

STATISTIQUES AGRICOLES



1976

JUILLET - AOUT, N° 7-8

INSTITUT NATIONAL DE STATISTIQUE

ROYAUME DE BELGIQUE

MINISTÈRE DES AFFAIRES ÉCONOMIQUES

STATISTIQUES AGRICOLES

1976

PUBLICATION MENSUELLE :

Abonnement : Belgique : 390 F l'an
Etranger : 470 F l'an

Ce numéro : Belgique : 45 F
Etranger : 55 F

JUILLET - AOUT, N^o 7 - 8

9^{ème} ANNEE

On peut se procurer le présent bulletin mensuel au siège de l'INSTITUT NATIONAL DE STATISTIQUE
Rue de Louvain, 44 - 1000 Bruxelles
Compte n^o 000-2005886-23

TABLE DES MATIERES

STATISTIQUES MENSUELLES ET TRIMESTRIELLES

<u>Graphiques</u>	5	8. Répartition des arrivages de poissons, en quantité et valeur, d'après les classes de bateaux et les ports de débarquement : mois de mars - avril - mai et juin 1976	42
<u>I. Climatologie</u>		<u>B. Prises belges débarquées à l'étranger</u>	
1. Quantités d'eau tombée par région climatologique (en mm de hauteur) : années 1968 à 1975, mois de janvier 1975 à juin 1976	8	1. Répartition des arrivages de poissons, en quantité et valeur, d'après les différents champs de pêche : années 1968 à 1975 : mois de janvier 1975 à mars 1976	44
2. Quantités d'eau tombée par région climatologique en % par rapport à la normale : années 1968 à 1975; mois de janvier 1975 à juin 1976.	8	2. Arrivages des produits de la pêche maritime : mois de janvier - février et mars 1976	45
3. Observations climatologiques faites à Uccle : mois de janvier 1975 à juin 1976.	9	3. Activité de la flotte de pêche : années 1968 à 1975 : mois de janvier 1975 à mars 1976	48
4. Observations climatologiques du réseau météorologique : mois de janvier 1975 à juin 1976.	11	4. Activité de la flotte de pêche par classe de bateaux : mois de janvier - février et mars 1976	48
<u>II. Etat des cultures agricoles</u>		<u>VI. Animaux abattus</u>	
1. Evolution : mois d'octobre 1974 à mai 1976	12	Nombre et poids des animaux abattus - années 1971 à 1975; 1er trimestre 1975 au 2ème trimestre 1976	
2. Situation par province et région agricole : mois de mai 1976	14	Situation par province : 2ème trimestre 1976	
<u>III. Estimation des rendements des cultures agricoles</u>		1. Ensemble des abattages	50
1. Evolution : années 1968 à 1973; mois de mai 1974 à mai 1976	16	2. Abattages dans les abattoirs publics	53
2. Situation par province et région agricole - mois de mai 1976	19	3. Abattages dans les abattoirs particuliers	56
<u>IV. Activité dans l'industrie laitière</u>		4. Abattages dans les tueries particulières	59
Années 1971 à 1975; mois de janvier 1975 à mai 1976		5. Abattages de nécessité	62
1. Collecte de lait et de crème	20	6. Saisies : années 1974 et 1975 - 1er trimestre 1975 au 2ème trimestre 1976	65
2. Préparation de lait et de crème pour la consommation	21	Situation par province : 2ème trimestre 1976	
3. Quantités ristournées aux producteurs	22	<u>VII. Maladies contagieuses constatées chez les animaux domestiques</u>	
4. Fabrication de produits dérivés - Quantités produites et stocks fin de période	23	1. Evolution du nombre de foyers : années 1969 à 1975; mois de janvier 1975 à juillet 1976	68
<u>V. Pêche maritime</u>		2. Relevé des cas de quelques maladies contagieuses constatées par province : mois de juin et juillet 1976	68
<u>A. Prises belges débarquées en Belgique</u>		<u>VIII. Mercuriales agricoles : années 1969 à 1975 - mois de janvier 1975 à juillet 1976</u>	69
1. Répartition des arrivages de poissons, en quantité et valeur, d'après les différents champs de pêche : années 1969 à 1975; mois de janvier 1975 à juin 1976	26	<u>IX. Indices des prix : (base 1962-1964 = 100) années 1969 à 1975 - mois de janvier 1975 à juillet 1976</u>	
2. Arrivages de produits de la pêche maritime : mois de mars - avril - mai et juin 1976	28	- Reçus par les agriculteurs	71
3. Répartition des arrivages des diverses espèces de poissons, en quantité et valeur d'après les ports de pêche - mois de mars - avril - mai et juin 1976	32	- Payés par les agriculteurs	72
4. Répartition des arrivages de poissons en quantité et valeur, d'après les champs de pêche et les ports de débarquement - mois de mars - avril - mai et juin 1976	36	<u>X. Mise en mouture du froment en meunerie industrielle - années 1964 à 1975 - périodes 29 décembre 1975 au 18 avril 1976</u>	73
5. Indices des quantités, des prix et des valeurs des produits de la pêche : années 1971 à 1975 - mois de janvier 1975 à juin 1976	38	<u>XI. Importance du cheptel porcin : années 1969 à 1976</u>	74
6. Activité de la flotte de pêche - années 1969 à 1975 - mois de janvier 1975 à juin 1976	39		
7. Activité de la flotte de pêche par classe de bateaux : mois de mars - avril - mai et juin 1976	40		

STATISTIQUES ANNUELLESRECENSEMENT AGRICOLE ET HORTICOLE AU 15 MAI 1975

Aspects structurels

Introduction	79	Tableau 20. Cultures sous verre ou matière plastique (semences de légumes, plants de légumes, légumes et fraises)	126
Tableau 1. Répartition des exploitations en nombre et superficie agricole selon la taille et catégorie de déclarants	80	Tableau 21. Vergers et autres cultures fruitières de plein air (excepté les fraises)	127
Tableau 2. Répartition des exploitations en nombre et superficie agricole utilisée :		Tableau 22. Cultures fruitières sous verre ou matière plastique de raisins et pêches	128
a) sous la responsabilité d'une personne physique ou morale	81	Tableau 23. Grandes cultures (céréales, pl. industr., légumes secs, sem. agric., pommes de terre, cult. agric. non dénommées)	129
b) selon l'activité lucrative du chef d'exploitation en dehors de l'exploitation - exploitations avec une comptabilité	82	Tableau 24. Prés et prairies, plantes racines et tuberculifères, fourrages verts	130
c) selon la formation du chef d'exploitation	83	Tableau 25. Horticulture (cultures de fleurs, fruitières, légumes, pépinières, semences, sous verre)	131
Tableau 3. Répartition de la superficie des cultures selon la taille des exploitations	84		
Tableau 4. Répartition du cheptel selon la taille des exploitations	103	Répartition des exploitations par classes de grandeur d'après l'importance du cheptel :	
Tableau 5. Répartition de la main-d'oeuvre selon la taille des exploitations	108	Tableau 26. Vaches pour la traite (y compris vaches de réforme)	132
Tableau 6. Répartition du matériel et des installations agricoles selon la taille des exploitations	110	Tableau 27. Vaches pour la spéculation du veau au pis (y compris vaches de réforme)	133
Tableau 7. Répartition des bâtiments d'exploitation selon la taille des exploitations	111	Tableau 28. Total des bovins	134
Tableau 8. Répartition des exploit. en nombre et superficie agricole utilisée selon les classes de grandeur de la superficie totale de l'exploitation	113	Tableau 29. Bovins dans les exploitations sans vaches pour la traite	135
Tableau 9. Répartition des exploit. en nombre et superficie boisée selon les classes de grandeur de la superficie totale de l'exploitation	114	Tableau 30. Truies	136
Tableau 10. Mode de faire-valoir des terres	115	Tableau 31. Porcs à l'engrais (y compris les verrats et les truies de réforme) d'un poids vif de 50 kg et plus	137
Répartition des exploitations selon la taille et l'importance de la superficie occupée par :		Tableau 32. Total des porcs	138
Tableau 11. Froment d'hiver et de printemps	117	Tableau 33. Poules pondeuses en âge et non en âge de ponte (y compris poules de réforme)	139
Tableau 12. Orge d'hiver et de printemps	118	Tableau 34. Poulets de chair (non compris les poulets d'un jour)	140
Tableau 13. Seigle d'hiver	119	Tableau 35. Relation entre le cheptel bovin, la superficie agricole utilisée et la superficie en prairies et cultures fourragères	141
Tableau 14. Avoine	120	Tableau 36. Relation entre le cheptel bovin et le cheptel vache pour la traite	144
Tableau 15. Betteraves sucrières (excepté les semences)	121	Tableau 37. Relation entre le cheptel vache pour la traite et les installations de traite mécanique	146
Tableau 16. Lin	122	Tableau 38. Répartition des exploitations, des entrepr. de travaux et des coopératives d'utilisation en commun de machines	147
Tableau 17. Pommes de terre (excepté les cultures de plants)	123	Tableau 39. Répartition en nombre et superficie agricole des exploitations ayant uniquement des prairies permanentes et éventuellement un jardin potager	148
Tableau 18. Prairies (permanentes et temporaires) et fourrages verts	124		
Tableau 19. Cultures en plein air de légumes, fraises, de semences horticoles, de plants de légumes et de plants de fleurs	125		

Signes conventionnels

.. = les renseignements ne sont pas disponibles
 - = 0 ou inférieur à la moitié de l'unité utilisée
 (*) = chiffres provisoires
 La virgule (,) est employée pour séparer les unités des décimales

Remarques : Les totaux peuvent parfois être légèrement différents de la somme des résultats partiels du fait que ceux-ci ont été arrondis.

Droits d'auteurs réservés

La reproduction du contenu de cette publication, qu'elle soit intégrale ou partielle, dans la forme originale ou remaniée, est interdite sauf autorisation écrite de l'Institut national de Statistique. L'utilisation du contenu de cette publication, à titre explicatif ou justificatif, dans un article, un compte rendu ou un livre, est autorisée, moyennant indication claire et précise de la source.

Indices agricoles (1)

(1962 - 1964 = 100)

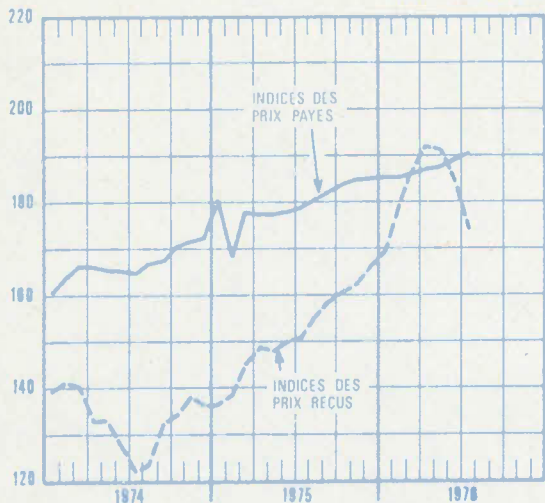

Indices de la pêche maritime

(1970 = 100)

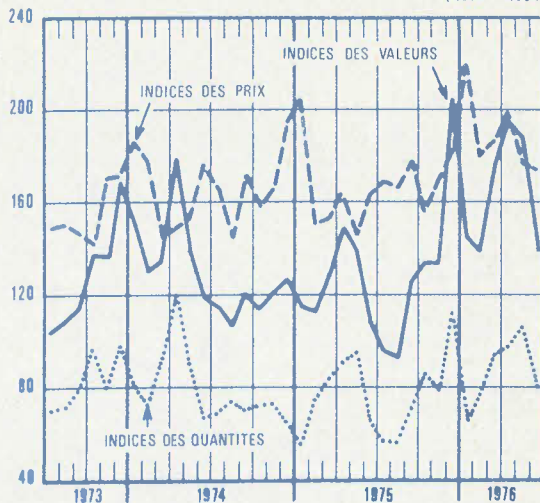

Production dans l'industrie laitière

(x 1 000 000 L)

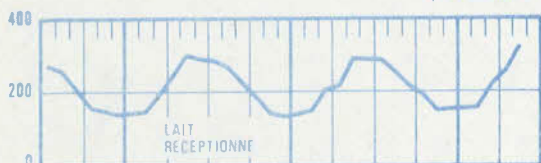

(x 1 000 000 Kg)

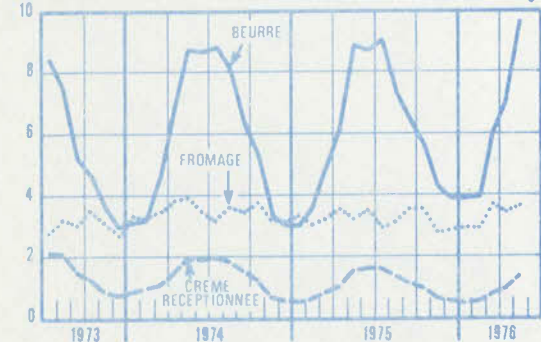

Pêche maritime - Arrivages

(x 1 000 000 F)

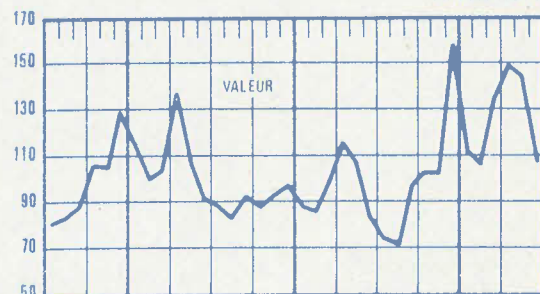

(x 1 000 000 Kg)

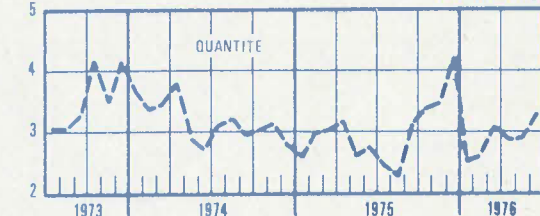

Animaux abattus - Nombre

(x 1 000)



(x 1 000)

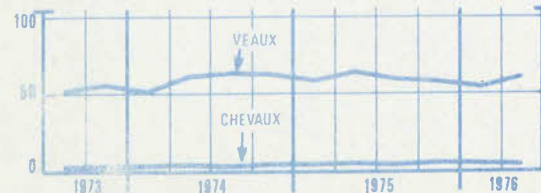

Importance du cheptel porcin

(x 1 000)

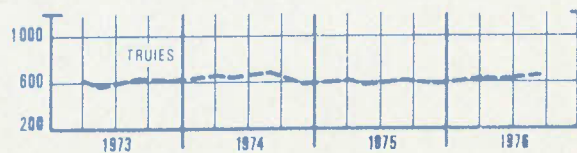
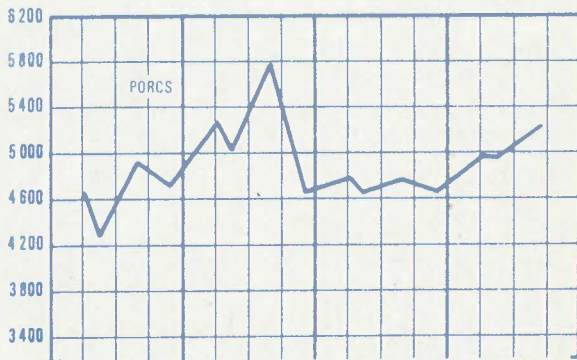

(1) indice mensuel des prix payés disponible à partir de janvier 1972

**STATISTIQUES MENSUELLES
ET TRIMESTRIELLES**

I. CLIMATOLOGIE (1)

1. Quantités d'eau tombée par région climatologique (en mm de hauteur)

Périodes	Littoral-Polders	Flandres	Tournaisis-Hesbaya-Borinage	Campine	Brabant	Entre Sambre et Meuse-Condrex	Pays de Herve	Gileppe-Warche	Ardenne	Gaume	Le Royaume
1968	754,0	781,8	773,6	769,7	756,3	763,5	819,5	1 140,0	1 010,3	941,6	850,9
1969	778,5	700,6	714,6	724,1	747,5	804,9	852,5	1 069,4	946,0	850,6	819,0
1970	707,3	715,8	777,1	796,5	755,4	822,7	812,6	1 144,4	1 107,8	953,5	867,9
1971	554,9	589,9	625,8	608,2	663,5	674,8	715,3	828,6	818,6	688,0	677,1
1972	640,3	703,4	725,0	706,8	715,6	766,2	833,3	885,6	958,6	808,2	774,5
1973	609,1	643,7	626,6	698,8	702,2	733,1	783,6	1 049,4	935,2	710,0	749,1
1974	937,1	979,9	977,9	955,6	1 052,6	1 022,7	1 069,0	1 370,5	1 268,2	979,5	1 061,5
1975	780,3	760,1	700,5	647,8	744,5	685,5	775,6	815,2	852,4	736,1	749,7
janvier	78,6	77,6	66,0	73,1	78,4	73,8	82,8	94,8	127,1	108,7	83,1
février	20,7	18,7	18,8	16,5	18,9	15,6	23,9	17,3	20,5	21,4	19,2
mars	101,9	107,3	104,1	90,2	110,0	115,6	100,7	101,9	126,9	95,8	105,4
avril	54,5	56,9	56,3	66,3	59,6	58,7	62,2	79,0	61,1	44,7	59,9
mai	33,3	29,6	29,2	23,6	29,7	36,9	24,1	30,7	41,9	72,9	35,2
juin	53,8	49,2	54,5	68,2	68,7	58,8	61,8	54,1	51,7	38,9	56,0
juillet	62,0	62,2	61,2	70,1	73,1	41,6	167,8	115,1	73,6	66,7	79,3
août	65,6	64,3	62,6	33,5	62,9	69,9	63,6	74,4	66,2	36,1	59,0
septembre	105,4	104,1	91,3	68,7	82,5	83,2	68,4	86,6	112,8	96,9	90,0
octobre	24,5	22,4	18,6	11,4	8,9	14,2	10,8	18,0	20,4	14,9	16,4
novembre	144,2	134,5	109,1	93,5	119,4	96,4	96,9	108,5	113,0	107,3	112,3
décembre	37,8	33,3	29,8	33,7	36,4	30,8	33,1	34,8	37,2	31,8	33,9
1976											
janvier	40,9	43,3	52,8	64,1	58,1	67,8	100,1	178,9	105,8	82,5	79,4
février	30,2	28,8	34,4	29,8	32,0	36,4	40,1	45,9	52,4	39,1	36,9
mars	24,2	25,7	31,7	25,6	29,2	35,2	32,1	39,7	35,8	32,7	31,2
avril	9,0	8,6	13,9	10,4	11,4	18,9	14,7	15,9	20,5	15,3	13,9
mai	22,2	24,4	34,4	35,5	30,1	39,6	52,6	68,1	63,7	59,5	43,0
juin	14,6	8,2	7,3	16,0	10,8	9,3	10,8	23,0	10,9	5,5	11,6

2. Quantités d'eau tombée par région climatologique en % par rapport à la normale

1968	95,9	95,5	96,6	96,2	91,6	83,8	80,5	94,2	85,1	94,4	90,9
1969	99,1	85,5	89,2	90,5	90,5	88,4	83,7	88,4	79,7	85,2	87,5
1970	90,0	87,4	97,0	99,8	91,5	90,3	79,8	94,6	93,3	95,5	92,7
1971	70,6	72,0	78,1	76,0	80,3	74,1	70,3	68,5	69,0	68,7	72,3
1972	81,5	85,9	90,5	88,4	86,6	84,1	81,9	73,2	80,8	81,0	82,8
1973	77,5	78,6	78,2	87,4	85,0	80,5	77,0	86,7	78,8	71,1	80,0
1974	119,2	119,7	122,1	119,5	127,4	112,3	105,0	112,5	106,8	98,2	113,4
1975	99,3	93,7	92,8	81,0	90,1	75,2	76,2	67,7	71,8	73,8	80,4
janvier	123,5	119,4	101,6	116,3	112,7	98,4	73,3	94,8	118,8	122,1	106,5
février	47,0	40,7	38,4	35,9	37,8	25,6	35,7	19,9	23,0	30,6	31,5
mars	188,7	188,2	185,9	161,1	186,4	180,6	141,8	124,3	139,5	134,9	159,7
avril	100,9	96,4	98,8	114,3	94,6	88,9	84,1	87,8	71,0	67,7	89,4
mai	59,5	51,0	47,9	38,1	47,9	55,1	33,5	37,0	53,7	102,7	52,5
juin	81,5	69,3	80,1	100,3	102,5	75,4	73,6	52,0	57,4	45,2	71,8
juillet	81,6	78,7	76,5	91,4	47,2	77,8	162,9	94,3	72,9	77,6	88,1
août	86,3	83,5	82,4	42,9	82,8	72,5	66,9	68,3	64,9	43,0	70,2
septembre	152,8	153,4	142,7	104,1	125,0	112,4	78,6	87,5	125,3	125,8	118,4
octobre	31,0	27,3	24,8	15,4	11,9	16,5	11,6	17,6	18,1	16,4	18,9
novembre	189,7	174,7	147,4	131,7	159,2	122,0	108,9	100,6	102,7	109,5	140,4
décembre	48,5	41,1	38,7	42,7	45,5	35,0	33,8	29,5	28,6	29,2	36,1
1976											
janvier	66,0	66,6	82,5	103,4	88,0	91,6	117,8	178,9	98,9	92,7	103,1
février	68,6	62,6	70,2	64,8	64,0	59,7	59,9	52,8	58,9	55,9	60,5
mars	44,8	45,1	56,6	45,7	49,5	55,0	45,2	48,4	39,3	46,1	47,3
avril	16,7	14,6	24,4	17,9	18,1	28,6	19,9	17,7	23,8	23,2	20,7
mai	39,6	42,1	56,4	57,4	48,5	55,1	73,0	82,0	81,7	83,8	64,2
juin	22,1	11,5	10,7	23,5	16,1	11,9	12,9	22,1	12,1	6,4	14,9

CLIMATOLOGIE (suite)

3. Observations climatologiques faites à Uccle A = 100 m

Périodes	Température moyenne			Extrêmes moyens de la température				Extrêmes absolus de la température				
	constatée	normale	écarts de température	Maximum		Minimum		Maximum		Minimum		
				constatée	normal	constatée	normal	constatée	normal	constatée	normal	
1975												
janvier	6,4	2,7	3,7	9,1	5,3	3,6	- 0,3	14,3	10,9	- 1,9	- 7,7	
février	4,3	3,1	1,2	9,0	6,2	0,3	- 0,2	13,5	12,3	- 3,5	- 7,3	
mars	4,8	5,5	0,7	8,3	9,7	2,5	1,9	14,4	17,6	- 1,7	- 3,7	
avril	8,0	8,2	0,2	12,5	13,2	4,5	4,0	24,0	21,9	- 1,7	1,5	
mai	11,7	12,8	1,1	17,5	18,6	7,1	8,0	24,2	28,2	2,3	1,0	
juin	15,5	14,9	0,6	21,2	20,9	10,2	10,2	28,8	28,7	1,3	4,9	
juillet	18,7	16,8	1,9	24,3	22,7	13,6	12,2	31,8	30,5	5,9	7,0	
août	19,9	16,4	3,5	26,5	22,1	14,6	12,0	35,5	29,1	8,8	7,3	
septembre	15,3	14,0	1,3	20,6	19,6	11,7	9,9	24,0	27,0	7,7	3,8	
octobre	9,0	10,0	1,0	13,4	14,4	5,6	6,5	20,0	21,3	0,4	- 0,1	
novembre	5,2	5,2	0,0	9,1	8,3	2,0	2,2	16,5	14,6	- 4,8	- 4,3	
décembre	2,5	3,3	0,8	4,9	5,8	- 0,1	0,6	10,1	12,0	- 7,4	- 6,6	
1976												
janvier	4,0	2,7	1,3	6,8	5,3	1,6	- 0,3	11,7	10,9	- 9,9	- 7,7	
février	3,5	3,1	0,4	6,0	6,2	0,5	- 0,2	15,0	12,3	- 8,2	- 7,3	
mars	4,2	5,5	1,3	9,0	9,7	0,1	1,9	14,5	17,6	- 6,2	- 3,7	
avril	8,5	8,2	0,3	14,2	13,2	3,3	4,0	22,5	21,9	- 1,8	- 1,5	
mai	14,4	12,8	1,6	20,8	18,6	8,8	8,0	31,8	28,2	2,4	1,0	
juin	19,6	14,9	4,7	25,9	20,9	12,7	10,2	35,7	28,7	3,5	4,9	

Périodes	Précipitations			Vitesse moyenne du vent m/s		Insolation			Pression atmosphérique moyenne mb		Humidité relative moyenne de l'air %	
	Hauteur d'eau mm		% par rapport à la normale	constatée	normale	durée (heures)		% par rapport à la normale	constatée	normale	constatée	normale
	constatée	normale				constatée	normale					
1975												
janvier	81,4	67,0	121,5	5,2	4,3	46 25	54 00	86,0	1 015,6	1 018,0	87	90
février	18,5	50,0	37,0	3,5	4,1	154 35	77 00	200,8	1 024,4	1 016,1	76	87
mars	119,7	60,0	199,5	3,9	4,0	49 55	120 00	41,6	1 009,1	1 013,7	86	82
avril	66,1	63,0	104,9	3,4	3,8	122 15	159 00	76,9	1 015,6	1 013,1	80	78
mai	19,4	63,0	30,8	3,8	3,6	186 30	221 00	84,4	1 017,4	1 015,4	71	76
juin	54,2	65,0	83,4	3,5	3,4	217 15	197 00	110,2	1 018,8	1 016,4	71	78
juillet	46,0	90,0	51,1	3,4	3,4	223 20	200 00	111,6	1 017,0	1 015,7	74	79
août	65,3	75,0	87,1	2,9	3,4	233 35	199 00	117,4	1 017,3	1 015,5	74	80
septembre	79,2	66,0	120,0	3,4	3,4	124 10	161 00	77,1	1 015,2	1 017,3	83	83
octobre	5,2	76,0	6,8	3,1	3,6	104 05	111 00	94,4	1 022,1	1 015,1	84	87
novembre	134,6	78,0	172,6	3,3	3,9	52 15	61 00	85,6	1 016,7	1 014,7	89	90
décembre	44,7	82,0	54,5	3,0	4,2	45 20	36 00	125,9	1 024,8	1 014,2	89	92
1976												
janvier	62,3	67,0	93,0	4,9	4,3	40 20	54 00	74,7	1 018,3	1 018,0	86	90
février	35,0	50,0	70,0	3,6	4,1	69 50	77 00	90,7	1 019,6	1 016,1	85	87
mars	28,5	60,0	47,5	3,7	4,0	153 10	120 00	127,6	1 019,5	1 013,7	72	82
avril	10,1	63,0	16,0	3,9	3,8	225 55	159 00	142,1	1 018,7	1 013,1	66	78
mai	30,4	63,0	48,3	3,3	3,6	222 30	221 00	100,7	1 015,4	1 015,4	68	76
juin	12,1	65,0	18,6	3,1	3,4	305 50	196 00	156,1	1 020,4	1 016,4	64	78

CLIMATOLOGIE (suite)

3. Observations climatologiques faites à Uccle (suite)

Périodes	Nombre de jours de gel		Nombre de jours d'hiver		Nombre de jours de neige		Nombre de jours sans insolation		Nombre de jours à précipitations mesurables		Nombre de jours orageux dans le pays	
	constaté	normal	constaté	normal	constaté	normal	constaté	normal	constaté	normal	constaté	normal
1975												
janvier	3	13,2	0	2,6	1	5,7	11	13,1	25	19	3	1,2
février	15	11,8	0	1,6	0	5,5	3	8,3	7	16	0	2,2
mars	9	8,9	0	0,1	11	5,3	10	5,5	28	18	2	3,4
avril	2	3,6	-	-	7	2,4	8	3,0	20	17	7	6,6
mai	-	-	-	-	-	-	1	1,9	14	15	9	11,2
juin	-	-	-	-	-	-	3	1,4	15	15	10	10,7
juillet	-	-	-	-	-	-	1	1,7	19	17	14	10,7
août	-	-	-	-	-	-	0	1,1	18	16	12	12,0
septembre	-	-	-	-	-	-	3	2,3	20	15	13	7,8
octobre	-	1,5	-	-	-	-	9	5,9	10	17	1	3,0
novembre	9	7,8	0	0,2	0	2,4	8	11,3	20	18	0	2,2
décembre	11	11,5	1	2,6	1	4,6	17	14,8	16	20	1	1,2
1976												
janvier	10	13,2	1	2,6	5	5,7	15	13,1	25	19	2	1,2
février	13	11,8	6	1,6	2	5,5	15	8,3	11	16	1	2,2
mars	14	8,9	0	0,1	1	5,3	3	5,5	12	18	1	3,4
avril	4	3,6	-	-	0	2,4	2	3,0	7	17	0	6,6
mai	-	-	-	-	-	-	1	1,9	16	15	8	11,2
juin	-	-	-	-	-	-	1	1,4	5	15	2	10,7

CLIMATOLOGIE

4. Observations climatologiques du réseau météorologique

Périodes	Ostende A = 7 m			Essen H = 16 m			Bruges H = 8 m			Leopoldsburg A = 50 m		
	Extrêmes moyens de la température de l'air		Hauteur d'eau recueil- lie mm	Extrêmes moyens de la température de l'air		Hauteur d'eau recueil- lie mm	Extrêmes moyens de la température de l'air		Hauteur d'eau recueil- lie mm	Extrêmes moyens de la température de l'air		Hauteur d'eau recueil- lie mm
	Max.	Min.		Max.	Min.		Max.	Min.		Max.	Min.	
1975												
janvier	9,4	4,9	90,1	9,1	9,5	97,8	9,4	3,9	99,3	9,0	3,6	63,8
février	7,8	1,5	25,5	8,1	- 1,0	32,8	8,1	0,0	23,0	8,8	- 0,7	14,8
mars	7,7	3,2	106,3	8,2	1,7	120,5	8,1	2,6	114,4	8,1	2,1	77,8
avril	10,2	5,0	60,8	12,0	3,2	80,4	11,7	4,2	71,5	12,2	3,8	60,8
mai	14,2	7,9	38,0	17,1	6,1	24,6	15,4	7,2	36,9	17,6	6,2	22,4
juin	18,5	11,3	47,4	20,6	9,6	94,9	19,5	9,7	36,1	20,4	9,9	63,3
juillet	20,9	13,9	72,9	23,2	12,7	108,1	22,4	13,0	56,1	23,8	13,0	58,0
août	23,2	15,3	71,0	25,8	13,7	52,4	24,8	13,9	91,7	26,4	13,8	23,6
septembre	19,0	12,6	123,1	20,2	11,2	67,7	19,8	11,1	119,5	20,7	12,9	54,8
octobre	13,0	6,8	38,0	13,0	5,2	12,8	13,2	5,9	35,1	13,0	4,5	9,6
novembre	9,3	3,8	170,9	9,5	1,3	110,5	9,2	2,1	175,3	8,6	1,1	92,8
décembre	6,6	2,5	41,3	5,7	0,2	32,1	6,3	0,6	47,9	4,9	- 0,7	36,6
1976												
janvier	7,4	3,1	36,9	6,9	1,2	70,1	8,0	2,1	50,3	6,8	1,4	63,6
février	5,7	0,8	27,0	5,8	- 0,5	31,7	6,3	- 0,3	30,3	5,7	- 0,8	32,2
mars	7,5	0,7	22,1	8,3	- 0,7	41,3	8,7	0,1	32,5	8,1	- 1,4	18,4
avril	10,0	4,4	8,5	14,0	1,4	9,2	12,5	2,9	7,5	13,5	1,6	7,0
mai	16,3	8,2	15,9	19,7	7,9	41,6	19,1	7,4	23,0	20,1	8,2	37,6
juin	20,7	13,0	23,2	24,4	11,4	14,3	24,0	11,6	12,5	24,9	11,8	7,4

Périodes	Denée Maredsous A = 218			Baraque Michel A = 670			Rochefort A = 190 m			Virton A = 235 m		
	Extrêmes moyens de la température de l'air		Hauteur d'eau recueil- lie mm	Extrêmes moyens de la température de l'air		Hauteur d'eau recueil- lie mm	Extrêmes moyens de la température de l'air		Hauteur d'eau recueil- lie mm	Extrêmes moyens de la température de l'air		Hauteur d'eau recueil- lie mm
	Max.	Min.		Max.	Min.		Max.	Min.		Max.	Min.	
1975												
janvier	7,9	3,4	78,7	4,0	0,2	118,3	8,0	1,7	57,2	7,3	2,7	106,8
février	8,7	- 1,4	16,3	5,9	- 1,9	25,8	8,8	- 3,2	18,2	8,4	- 1,9	20,6
mars	6,7	1,8	134,8	3,6	- 1,0	164,6	7,2	1,1	98,5	7,3	0,9	89,2
avril	11,4	3,6	49,8	7,7	0,7	97,5	11,5	2,9	50,2	12,3	3,0	39,9
mai	16,0	6,0	36,0	13,4	4,1	28,2	16,1	3,9	41,4	17,8	5,5	76,9
juin	20,0	9,1	70,4	16,3	7,7	74,4	19,8	7,7	47,3	21,0	9,4	42,4
juillet	22,7	12,2	54,1	20,7	10,2	162,0	23,8	10,3	48,3	24,1	11,8	95,0
août	25,5	12,7	55,1	22,0	11,9	85,0	26,0	11,8	88,9	26,3	12,8	28,5
septembre	19,1	10,4	79,3	15,9	9,1	108,3	19,5	9,4	77,9	20,4	10,4	96,4
octobre	12,2	4,6	19,9	10,0	2,8	33,6	12,6	2,3	7,2	12,2	4,0	16,2
novembre	7,6	0,7	94,4	4,9	- 0,3	154,4	8,3	- 1,5	81,9	8,0	1,0	97,0
décembre	33,1	- 1,6	30,0	0,6	- 2,8	56,4	3,1	- 3,1	22,7	3,2	- 1,8	52,2
1976												
janvier	5,6	1,4	66,8	1,9	- 1,9	279,7	5,6	0,1	76,3	5,2	0,5	79,6
février	5,4	- 0,9	38,5	2,1	- 2,1	64,5	5,9	- 2,8	24,4	5,4	- 0,5	45,5
mars	8,3	- 1,3	35,2	4,3	- 3,5	50,9	8,8	- 4,0	30,1	8,7	- 1,8	35,0
avril	12,9	1,7	23,7	9,2	0,0	22,9	13,1	- 1,2	35,0	14,7	1,7	19,6
mai	19,2	6,2	37,9	15,7	5,8	85,5	19,4	3,9	53,9	19,6	6,2	67,5
juin	24,8	10,3	9,6	19,8	10,8	34,4	24,6	8,2	9,5	25,7	10,7	4,5

II. ETAT DES CULTURES AGRICOLES

1. Evolution

Mois	Prairies temporaires à faucher		Autres prairies à faucher	Autres prairies à pâture	Haricots	Pois secs	Froment d'hiver	Froment de prin- temps
	de ray-grass	autres						
1974								
octobre	62	62	58	57	-	-	-	-
novembre	60	63	56	57	-	-	48	-
décembre	65	66	61	63	-	-	55	-
1975								
janvier	70	66	66	68	-	-	59	-
février	70	66	66	69	-	-	59	-
mars	67	63	64	66	-	67	60	-
avril	67	67	65	66	-	56	62	63
mai	70	68	65	67	65	62	63	62
juin	69	66	63	64	67	67	63	60
juillet	69	65	64	69	68	65	63	61
août	-	59	60	61	68	-	-	-
septembre	69	64	66	66	-	-	-	-
octobre	70	65	67	67	-	-	-	-
novembre	71	66	65	66	-	-	71	-
décembre	71	66	64	66	-	-	71	-
1976								
janvier	72	67	65	68	-	-	72	-
février	71	66	66	68	-	-	72	-
mars	66	62	61	63	-	66	71	-
avril	64	65	58	60	-	64	70	64
mai	61	62	57	57	67	63	70	63

Mois	Seigle d'hiver	Epeau- tre	Orge d'hiver	Orge de printemps	Avoine	Maïs grain	Betteraves sucrières	Lin	Chicorée à café
1974									
octobre	54	-	54	-	-	-	-	-	-
novembre	57	60	53	-	-	-	-	-	-
décembre	56	65	55	-	-	-	-	-	-
1975									
janvier	60	65	55	-	-	-	-	-	-
février	62	64	59	-	-	-	-	-	-
mars	61	64	60	-	-	-	-	-	-
avril	60	65	61	59	63	-	58	56	-
mai	64	68	61	62	63	65	64	61	57
juin	62	68	63	57	58	63	67	53	67
juillet	-	65	61	-	59	67	67	-	69
août	-	-	-	-	-	72	62	-	71
septembre	-	-	-	-	-	72	62	-	69
octobre	70	-	72	-	-	-	-	-	-
novembre	71	72	72	-	-	-	-	-	-
décembre	71	72	72	-	-	-	-	-	-
1976									
janvier	72	72	73	-	-	-	-	-	-
février	71	72	73	-	-	-	-	-	-
mars	70	70	70	-	-	-	-	-	-
avril	69	70	70	65	65	-	62	64	-
mai	69	71	69	63	63	66	66	58	47

ETAT DES CULTURES AGRICOLES (suite)
Evolution (suite)

Mois	Colza d'hiver	Colza d'été	Tabac	Houblon	Betteraves fourragères	Trèfles	Luzerne
1974							
octobre	65	-	-	-	-	61	59
novembre	57	-	-	-	-	61	59
décembre	60	-	-	-	-	61	61
1975							
janvier	59	-	-	-	-	64	61
février	58	-	-	-	-	63	63
mars	65	-	-	-	-	62	61
avril	65	-	-	-	52	63	63
mai	67	70	61	62	63	65	64
juin	63	50	58	63	65	62	64
juillet	-	-	61	62	68	62	64
août	-	-	68	67	66	59	63
septembre	-	-	-	-	69	64	67
octobre	69	-	-	-	-	68	69
novembre	71	-	-	-	-	69	67
décembre	71	-	-	-	-	68	67
1976							
janvier	71	-	-	-	-	69	68
février	73	-	-	-	-	69	68
mars	67	-	-	-	-	65	65
avril	70	60	-	-	62	65	66
mai	69	40	56	73	61	65	68

Mois	Maïs laiteux ou pâteux	Pommes de terre			Seigle fourra- ger (en cultu- re dérobée)	Valeur des cotes de l'état des cultures
		hâtives	mi-hâtives	mi-tardives et tardives		
1974						
octobre	-	-	-	-	61	100 : culture exception- nelle
novembre	-	-	-	-	59	
décembre	-	-	-	-	62	
1975						
janvier	-	-	-	-	64	90 : culture très bonne
février	-	-	-	-	64	
mars	-	-	-	-	63	
avril	-	53	-	-	-	60 : " assez bonne
mai	64	56	61	-	-	
juin	62	54	63	64	-	
juillet	68	-	64	67	-	50 : " moyenne
août	72	-	-	68	-	
septembre	71	-	-	-	-	
octobre	-	-	-	-	73	40 : " assez mau- vaise
novembre	-	-	-	-	73	
décembre	-	-	-	-	72	
1976						
janvier	-	-	-	-	73	30 : culture mauvaise
février	-	-	-	-	73	
mars	-	-	-	-	71	
avril	-	58	-	-	-	10 : " manquée
mai	66	50	65	-	-	

ETAT DES CULTURES (suite)

2. Situation par province et région agricole - mai 1976

Provinces et régions agricoles	Prairies temp. fauchées de ray- grass italien	Autres prairies temporaires fauchées	Autres prés et prairies fauchés	Autres prés et prairies pâturés	Haricots secs	Pois secs
<i>Provinces</i>						
Anvers	57	55	53	54	-	-
Brabant	64	66	61	61	-	65
Hainaut	62	59	54	55	60	64
Liège	64	60	53	54	-	80
Limbourg	54	56	55	55	-	-
Luxembourg	68	63	60	60	-	-
Namur	65	62	56	57	-	-
Fl. orientale	64	60	63	63	70	68
Fl. occidentale	62	58	59	57	63	62
<i>Régions agricoles</i>						
Dunes-Polders	63	59	57	54	68	65
Rég. sablonneuse	63	57	59	59	64	58
Campine	56	55	53	53	-	-
Rég. sablo-limoneuse	63	62	62	62	64	63
Rég. limoneuse	63	61	60	59	60	62
Rég. herbagère (Liège)	56	57	51	52	-	-
Campine hennuyère	50	50	50	50	-	-
Condroz	66	60	58	57	-	-
Haute Ardenne	60	59	55	57	-	-
Rég. herbagère (Fagne)	54	51	50	47	-	-
Famenne	65	58	54	55	-	-
Ardenne	69	63	60	60	-	-
Rég. jurassique	65	66	56	58	-	-

Provinces et régions agricoles	Froment d'hiver	Froment de printemps	Seigle d'hiver	Epeautre	Orge d'hiver (escour- geon)	Orge de printemps	Avoine
<i>Provinces</i>							
Anvers	68	63	65	-	64	60	60
Brabant	71	62	67	50	72	63	63
Hainaut	70	61	70	70	71	59	60
Liège	71	63	65	73	63	63	62
Limbourg	69	63	70	-	68	58	59
Luxembourg	68	66	72	72	68	68	66
Namur	72	64	69	68	73	63	64
Fl. orientale	76	70	72	-	75	68	68
Fl. occidentale	67	62	70	-	69	62	61
<i>Régions agricoles</i>							
Dunes-Polders	67	66	71	-	68	64	61
Rég. sablonneuse	68	65	71	-	71	65	64
Campine	63	53	66	50	64	55	55
Rég. sablo-limoneuse	71	63	71	-	74	63	64
Rég. limoneuse	71	62	71	-	67	60	62
Rég. herbagère	62	50	70	70	64	65	61
Campine hennuyère	60	60	60	-	60	60	60
Condroz	71	64	70	70	72	64	65
Haute Ardenne	60	50	60	-	60	51	45
Rég. herbagère (Fagne)	70	67	70	70	74	62	58
Famenne	67	64	69	69	68	63	64
Ardenne	70	67	72	72	68	68	68
Rég. jurassique	66	65	71	66	66	64	62

ETAT DES CULTURES (suite)

2. Situation par province et région agricole (suite) - mai 1976

Provinces et régions agricoles	Maïs cultivé pour la graine	Betteraves sucrières	Lin	Chicorée à café	Colza d'hiver	Colza d'été	Tabac
<i>Provinces</i>							
Anvers	65	61	-	-	60	-	-
Brabant	63	69	64	-	-	-	-
Hainaut	65	67	60	60	81	40	61
Liège	67	66	61	-	70	-	-
Limbourg	64	67	-	-	-	-	-
Luxembourg	-	66	-	-	-	-	-
Namur	-	65	63	-	60	-	60
Fl. orientale	70	65	68	61	70	-	64
Fl. occidentale	65	63	54	47	60	40	55
<i>Régions agricoles</i>							
Dunes-Polders	69	63	56	-	69	40	-
Rég. sablonneuse	69	60	56	49	50	-	60
Campine	63	60	-	-	-	-	-
Rég. sablo-limoneuse	64	66	56	47	57	-	55
Rég. limoneuse	65	67	60	60	-	40	60
Rég. herbagère (Liège)	-	58	-	-	-	-	-
Campine hennuyère	-	50	60	-	75	-	-
Condroz	70	66	62	-	-	-	-
Haute Ardenne	-	-	-	-	-	-	-
Rég. herbagère (Fagne)	-	68	70	-	-	-	-
Famenne	-	64	60	-	-	-	-
Ardenne	-	60	-	-	-	-	60
Rég. jurassique	-	65	-	-	-	-	-

Provinces et régions agricoles	Houblon	Betteraves fourragères et mi- sucrières	Trèfles	Luzerne	Maïs laiteux ou pâteux	Pommes de terres hâtives	Pommes de terre mi- hâtives
<i>Provinces</i>							
Anvers	-	55	59	62	62	51	60
Brabant	66	63	67	72	69	63	65
Hainaut	-	64	62	72	68	60	66
Liège	-	67	66	71	65	67	65
Limbourg	-	62	70	69	62	60	64
Luxembourg	-	64	66	68	65	63	61
Namur	-	63	65	66	65	66	64
Fl. orientale	61	62	65	67	67	57	67
Fl. occidentale	76	60	59	60	65	47	63
<i>Régions agricoles</i>							
Dunes-Polders	-	59	62	59	66	54	67
Rég. sablonneuse	70	61	61	62	66	50	65
Campine	-	54	51	-	61	51	60
Rég. sablo-limoneuse	73	61	67	69	68	50	65
Rég. limoneuse	-	65	65	72	69	61	66
Rég. herbagère (Liège)	-	62	70	71	59	50	65
Campine hennuyère	-	50	60	60	60	50	50
Condroz	-	66	65	68	66	67	66
Haute Ardenne	-	-	60	-	-	50	51
Rég. herbagère (Fagne)	-	65	66	68	65	71	60
Famenne	-	57	63	66	66	65	63
Ardenne	-	65	67	68	67	62	66
Rég. jurassique	-	61	64	62	58	63	58

ESTIMATION DES RENDEMENTS DES CULTURES AGRICOLES (suite) (x 100 kg à l'ha)

2. Situation par province et région agricole - mai 1976

Provinces et Régions agricoles	Prairies temporaires fauchées de ray-grass italien (1ère coupé- foin)	Seigle fourrager (vert) (1)	Trèfle incarnat (1)
<i>Provinces</i>			
Anvers	42,4	215,7	300,0
Brabant	64,4	217,9	158,8
Hainaut	58,7	276,3	224,4
Liège	45,9	257,5	250,0
Limbourg	54,3	192,0	-
Luxembourg	47,8	250,0	-
Namur	37,6	-	-
Flandre orientale	56,2	217,7	210,0
Flandre occidentale	64,7	283,4	171,0
<i>Régions agricoles</i>			
Dunes-Polders	61,5	311,5	-
Rég. sablonneuse	59,1	248,4	159,0
Campine	43,6	203,6	300,0
Rég. sablo-limoneuse	62,6	214,4	179,6
Rég. limoneuse	60,4	263,8	206,7
Rég. herbagère (Liège)	43,7	280,0	240,0
Campine hennuyère	-	-	-
Condroz	46,2	303,3	282,0
Haute Ardenne	-	-	-
Rég. herbagère (Fagne)	35,0	-	-
Famenne	30,0	-	-
Ardenne	41,3	250,0	-
Rég. jurassique	50,0	-	-

(1) En culture dérobée.

IV.- ACTIVITE DANS L'INDUSTRIE LAITIERE

1. Collecte de lait et de crème

Périodes	Lait							
	Ordinaire		AA		A		Total (toutes teneurs)	
	1 000 l	M.G. g/l	1 000 l	M.G. g/l	1 000 l	M.G. g/l	1 000 l	M.G. g/l
1971	2 153 486	3,43	21 501	3,50	163 966	3,53	2 338 953	3,44
1972	2 268 525	3,48	25 137	3,54	216 791	3,56	2 510 453	3,48
1973	2 191 666	3,47	24 660	3,57	263 389	3,55	2 479 716	3,48
1974	2 240 734	3,47	27 626	3,57	312 261	3,56	2 580 621	3,48
1975	2 197 425	3,49	29 198	3,59	352 741	3,58	2 579 364	3,50
janvier	117 892	3,56	2 035	3,61	22 622	3,63	142 549	3,57
février	128 172	3,51	2 018	3,62	23 060	3,60	153 250	3,52
mars	170 869	3,46	2 353	3,63	29 271	3,60	202 494	3,48
avril	187 406	3,44	2 515	3,63	31 170	3,58	221 091	3,46
mai	254 518	3,39	2 960	3,53	37 734	3,52	295 211	3,41
juin	254 385	3,34	2 999	3,47	36 684	3,47	294 069	3,35
juillet	252 520	3,37	2 912	3,45	36 390	3,45	291 822	3,38
août	220 997	3,42	2 583	3,48	32 702	3,49	256 282	3,43
septembre	188 345	3,54	2 337	3,55	28 665	3,60	219 347	3,55
octobre	165 650	3,70	2 166	3,70	26 254	3,73	194 069	3,71
novembre	129 221	3,78	2 023	3,78	23 030	3,77	154 274	3,78
décembre	127 449	3,73	2 297	3,75	25 161	3,75	154 906	3,73
1976								
janvier	127 818	3,62	2 888	3,65	25 948	3,70	156 653	3,63
février	132 836	3,58	2 092	3,63	26 033	3,68	160 962	3,60
mars	189 001	3,54	2 658	3,62	34 494	3,67	226 153	3,56
avril	215 742	3,48	2 819	3,63	37 383	3,62	255 944	3,50
mai	275 174	3,41	3 229	3,51	42 999	3,56	321 402	3,43

Périodes	Crème		Lait écrémé 1 000 L
	1 000 KG	% M.G.	
1971	21 150	31,99	5 132
1972	21 241	32,54	31 840
1973	17 175	32,06	36 054
1974	16 177	32,60	21 589
1975	12 499	32,28	2 088
janvier	537	30,53	158
février	618	31,05	50
mars	825	30,89	65
avril	1 014	31,24	73
mai	1 578	32,64	295
juin	1 627	32,45	1 018
juillet	1 612	32,88	90
août	1 353	32,77	78
septembre	1 180	32,88	69
octobre	964	33,11	71
novembre	648	32,73	58
décembre	545	31,69	62
1976			
janvier	501	30,99	60
février	560	31,89	52
mars	819	32,03	74
avril	959	32,47	84
mai	1 371	32,97	103

ACTIVITE DANS L'INDUSTRIE LAITIERE (suite)

2.- Préparation de lait et de crème pour la consommation (1 000 l)

Périodes	Lait de laiterie				
	Avec marque de contrôle		Autre	Total	Lait demi-écrémé
	AA	A			
1971	11 716	27 828	457 240	496 784	15 401
1972	12 014	27 661	448 254	487 929	34 343
1973	13 725	27 730	470 156	511 610	66 434
1974	16 710	28 800	454 088	499 598	53 080
1975	20 490	32 459	449 132	502 082	52 416
janvier	1 681	2 577	38 319	42 578	4 316
février	1 386	2 501	36 842	40 729	4 150
mars	1 567	2 675	36 070	40 312	4 247
avril	1 577	2 892	38 778	43 247	4 091
mai	1 489	2 585	36 278	40 353	3 944
juin	1 430	2 526	36 088	40 043	4 043
juillet	1 268	2 362	33 579	37 209	3 783
août	1 274	2 528	35 111	38 914	4 023
septembre	2 164	2 866	38 884	43 914	5 235
octobre	2 331	3 098	38 432	43 862	4 701
novembre	2 042	2 775	34 965	39 782	4 166
décembre	2 279	3 073	45 787	51 139	5 717
1976					
janvier	2 170	2 876	37 050	42 096	4 859
février	2 260	3 088	36 536	41 884	4 293
mars	2 496	3 296	41 234	47 025	5 193
avril	2 156	2 900	38 457	43 513	4 716
mai	2 235	2 949	37 102	42 285	5 113

Périodes	Lait écrémé	Lait battu	Crème à fouetter et crème congelée	Crème	Crème diluée
1971	27 656	31 424	7 739	533	152
1972	34 995	29 552	7 778	675	237
1973	52 091	30 339	7 737	666	148
1974	51 210	27 811	8 086	930	165
1975	59 395	28 199	8 578	1 316	125
janvier	4 325	2 166	659	88	9
février	4 458	2 137	615	131	12
mars	4 377	2 258	769	112	13
avril	5 015	2 419	953	114	12
mai	5 015	2 349	890	119	12
juin	4 560	2 715	657	127	10
juillet	4 476	2 392	691	84	16
août	4 838	3 215	643	70	7
septembre	5 300	2 365	655	73	10
octobre	5 364	2 150	636	126	10
novembre	5 331	1 929	543	119	5
décembre	6 336	2 103	868	153	9
1976					
janvier	4 975	2 088	587	67	..
février	4 962	2 122	593	84	..
mars	5 882	2 477	733	132	..
avril	5 613	2 308	796	134	..
mai	5 717	2 705	799	128	..

ACTIVITE DANS L'INDUSTRIE LAITIERE (suite)

3.- Quantités ristournées aux producteurs (1 000 l)

Périodes	Lait écrémé	Lait battu	Lait écrémé acidifié artificiellement
1971	13 623	14 845	28 995
1972	10 999	13 853	28 177
1973	7 344	16 630	19 390
1974	4 470	15 054	16 182
1975	2 408	13 789	11 896
janvier	254	630	1 237
février	211	543	1 124
mars	212	643	1 230
avril	210	844	1 279
mai	218	1 190	1 310
juin	200	1 290	1 249
juillet	220	1 440	1 316
août	193	1 360	1 205
septembre	175	1 810	591
octobre	193	1 636	498
novembre	179	1 274	411
décembre	143	1 190	447
1976			
janvier	142	1 194	451
février	136	1 074	399
mars	141	1 313	470
avril	171	1 402	543
mai	158	1 736	491

ACTIVITE DANS L'INDUSTRIE LAITIERE (suite)

4.- Fabrication de produits dérivés - Quantités produites et stocks fin de période (1 000 kg)

Périodes	Beurre				Beurre concentré, butter oil, beurre fondu, mélanges divers	
	1e 2e et 3e catégorie		Beurre de marchand		Production	Stocks
	Production	Stocks	Production	Stocks		
1971	62 299	1 336	15 300	156	14 323	155
1972	72 213	1 670	14 839	172	16 956	2 591
1973	67 184	1 152	14 081	157	81 945	1 727
1974	70 163	2 213	15 495	210	73 465	3 940
1975	72 158	2 691	15 780	244	51 432	1 218
janvier	3 077	1 303	1 865	146	5 126	2 618
février	3 613	616	1 426	176	2 927	1 578
mars	4 937	950	1 425	224	4 284	2 521
avril	6 096	954	1 376	214	2 722	1 923
mai	8 939	1 568	1 116	174	3 093	1 215
juin	8 695	2 627	1 130	202	4 346	2 084
juillet	9 090	2 871	1 023	152	3 622	1 388
août	7 340	3 176	1 023	141	4 053	1 360
septembre	6 456	3 420	1 219	168	3 799	1 012
octobre	5 683	4 827	1 257	147	4 986	1 463
novembre	4 295	3 327	1 289	171	4 653	1 875
décembre	3 938	2 691	1 631	244	7 823	1 218
1976						
janvier	3 937	2 657	1 275	202	7 073	3 145
février	3 972	1 997	1 150	213	8 269	2 327
mars	6 067	1 337	1 297	224	11 533	5 518
avril	6 986	1 084	1 131	160	3 407	4 388
mai	9 684	1 780	1 065	182	5 806	4 287

Périodes	Poudre de lait à base de					
	Crème, lait entier, lait demi-écrémé		Lait écrémé et lait battu		Lait concentré (éaporé et condensé)	
	Production	Stocks	Production	Stocks	Production	Stocks
1971	36 653	1 556	90 569	3 529	6 804	122
1972	31 082	4 010	109 730	9 895	7 012	164
1973	30 262	1 952	104 820	8 442	7 219	55
1974	27 224	1 414	114 488	7 351	7 963	368
1975	19 717	1 313	118 148	4 279	7 812	397
janvier	852	931	3 852	6 583	646	286
février	849	1 000	5 259	6 472	656	246
mars	2 283	1 777	8 155	6 595	530	197
avril	1 651	1 473	10 170	6 290	632	117
mai	2 081	1 593	17 339	9 809	641	135
juin	1 941	1 520	16 423	9 888	890	235
juillet	2 643	2 026	16 987	8 100	580	370
août	2 269	2 063	12 657	6 083	729	497
septembre	1 581	1 956	9 173	4 214	927	643
octobre	1 722	1 589	7 675	4 469	551	525
novembre	1 078	1 549	5 307	4 861	487	441
décembre	767	1 313	5 152	4 279	544	397
1976						
janvier	788	928	5 600	3 952	641	325
février	1 164	1 035	5 645	4 154	688	286
mars	2 601	1 050	9 373	4 886	599	216
avril	3 357	1 262	11 788	7 870	862	424
mai	2 276	2 372	18 534	9 572	924	755

ACTIVITE DANS L'INDUSTRIE LAITIERE (suite)

4.- Fabrication de produits dérivés - Quantités produites et stocks fin de période (1 000 kg)

Périodes	Fromages										
	Frais			Pâte dure				Pâtes cuites			
	Gras	Demi-gras	Maigre	Gouda 48+		Autres		Cheddar 50 +		Autres	
				Production	Stocks	Production	Stocks	Production	Stocks	Production	Stocks
1971	4 249	2 713	9 760	9 312	1 002	2 721	150	6 388	663	710	91
1972	4 192	3 537	10 263	8 506	990	3 984	259	4 081	636	650	88
1973	4 031	3 480	10 222	6 243	605	3 630	227	4 069	457	457	99
1974	4 143	3 414	10 780	6 013	590	5 430	397	6 140	719
1975	3 925	3 158	11 360	6 319	604	5 343	369	3 306	254
janvier	345	273	937	456	573	496	436	464	652
février	307	236	840	501	588	391	202	300	704
mars	338	277	982	622	736	363	315	227	615
avril	375	281	1 075	595	761	400	325	355	545
mai	378	275	1 044	641	755	241	191	254	534
juin	358	312	1 141	680	902	409	216	255	489
juillet	301	259	929	487	832	425	235	186	564
août	338	283	1 093	455	694	431	300	146	312
septembre	292	249	906	542	743	587	242	370	331
octobre	312	251	886	578	826	564	324	404	380
novembre	281	236	779	362	756	494	301	184	363
décembre	301	224	747	400	604	543	369	163	254
1976	331	247	909	414	563	500	288	148	122
janvier	311	241	921	407	559	508	288	80	65
février	367	316	1 174	451	535	611	388	256	136
mars	374	285	1 132	470	533	444	325	289	166
avril	373	316	1 198	505	589	476	339	329	309

Périodes	Fromages							
	Pâte demi-dure (St.-Paulin 45 + et autres)		Pâte molle		Fondu		Divers	
	Production	Stocks	Production	Stocks	Production	Stocks	Production	Stocks
1971			2 829	245	10 269	349	1 474	119
1972	520	19	3 117	296	10 195	609	1 354	59
1973	472	16	3 214	305	10 444	393	227	13
1974	1 788	93	3 152	345	10 596	338	262	13
1975	2 057	82	3 100	334	11 077	699	290	14
janvier	2 223	93	243	315	773	328	22	12
février	153	77	254	342	868	330	27	8
mars	192	93	241	254	1 013	128	30	12
avril	166	107	268	291	908	403	29	15
mai	183	94	237	253	752	402	22	13
juin	174	88	227	285	905	493	21	10
juillet	166	103	203	309	339	204	18	11
août	171	99	232	330	902	319	16	11
septembre	166	110	351	356	1 252	520	26	13
octobre	239	116	326	357	1 158	480	26	15
novembre	225	133	248	346	1 064	658	22	11
décembre	195	130	270	334	1 142	699	31	14
1976	193	93						
janvier			221	299	1 169	1 005	26	16
février	180	109	255	295	1 232	825	28	15
mars	189	113	276	267	1 349	845	29	13
avril	213	113	246	256	1 263	1 097	33	12
mai	198	124	233	259	1 268	1 119	25	12

V. PECHE MARITIME

A. Prises belges débarquées en Belgique

1. Répartition des arrivages de poissons, en quantité et valeur, d'après les différents champs de pêche (Quantité commercable)

Périodes	Mer côtière		Mer du Nord					
			Mériidionale		Centrale-Ouest		Centrale-Est	
	1 000 kg	1 000 F	1 000 kg	1 000 F	1 000 kg	1 000 F	1 000 kg	1 000 F
1969	6 793	157 325	12 598	221 452	8 411	101 957	1 776	38 771
1970	7 502	153 646	9 153	200 302	6 943	93 996	1 433	36 390
1971	10 677	223 059	11 818	241 008	6 300	89 055	1 128	27 605
1972	10 278	225 716	13 389	288 725	7 808	143 082	754	21 701
1973	10 256	269 050	7 865	225 169	8 939	210 848	1 151	37 009
1974	6 866	231 173	6 260	198 723	6 375	174 339	3 462	96 811
1975	7 931	261 650	5 247	201 146	3 391	113 842	5 802	144 330
janvier	849	24 660	724	22 860	199	7 290	61	2 433
février	411	12 618	480	12 041	279	8 086	240	5 205
mars	257	10 474	284	8 165	209	5 758	189	5 917
avril	310	16 670	338	14 626	231	6 120	468	11 168
mai	345	20 229	365	16 708	187	5 622	316	8 491
juin	272	14 826	393	12 287	169	5 586	793	18 413
juillet	175	15 419	328	9 722	326	10 547	871	18 753
août	223	15 575	270	10 017	414	13 455	683	14 811
septembre	360	14 529	371	14 569	594	19 051	905	23 706
octobre	1 016	28 266	540	19 092	451	14 942	759	19 217
novembre	1 737	39 000	434	19 756	122	4 861	265	7 804
décembre	1 977	49 382	720	41 302	211	12 524	251	8 413
1976								
janvier	686	28 656	749	30 146	97	4 612	16	412
février	452	16 207	644	24 746	16	898	145	5 027
mars	386	20 263	530	22 195	104	3 679	139	4 514
avril	407	23 371	372	20 057	65	3 109	270	8 828
mai	407	24 711	331	20 308	46	2 785	774	17 663
juin	292	16 687	458	21 389	330	11 151	1 312	29 266

Périodes	Mer du Nord							
	Septentrionale		Moray-Firth		Fladen		Manche	
	1 000 kg	1 000 F	1 000 kg	1 000 F	1 000 kg	1 000 F	1 000 kg	1 000 F
1969	1 170	11 688	-	-	9	54	795	13 888
1970	351	5 254	-	-	-	-	1 157	27 616
1971	245	3 108	-	-	57	776	1 215	32 076
1972	443	8 187	-	-	-	-	1 194	34 509
1973	568	10 429	-	-	-	-	1 128	37 683
1974	294	6 408	-	-	-	-	1 211	45 020
1975	70	1 602	-	-	46	1 353	1 145	42 596
janvier	26	825	-	-	17	643	130	5 250
février	-	-	-	-	14	270	216	5 724
mars	12	333	-	-	-	-	148	4 538
avril	-	-	-	-	-	-	186	6 734
mai	15	174	-	-	-	-	55	1 988
juin	-	-	-	-	-	-	69	2 802
juillet	-	-	-	-	-	-	78	3 344
août	-	-	-	-	-	-	61	2 955
septembre	-	-	-	-	-	-	34	1 560
octobre	-	-	-	-	-	-	55	2 332
novembre	-	-	-	-	14	440	37	1 042
décembre	17	270	-	-	-	-	76	4 327
1976								
janvier	18	568	-	-	-	-	269	13 297
février	19	513	-	-	-	-	397	17 042
mars	24	519	-	-	-	-	310	13 273
avril	-	-	-	-	-	-	133	5 137
mai	-	-	-	-	-	-	28	648
juin	82	1 448	-	-	-	-	14	487

PECHE MARITIME (suite)

Prises belges débarquées en Belgique (suite)

1.- Répartition des arrivages de poissons, en quantité et valeur, d'après les différents champs de pêche (suite)

Périodes	Canal de Bristol		Irlande Méridionale et Irlande Ouest (Mine-Head)		Ecosse occidentale	
	1 000 kg	1 000 F	1 000 kg	1 000 F	1 000 kg	1 000 F
1969	2 150	47 078	1 147	25 699	227	2 313
1970	2 803	84 625	1 686	56 988	162	2 775
1971	2 418	77 475	1 538	50 063	192	2 275
1972	2 055	60 963	833	33 590	285	4 319
1973	1 612	72 701	1 893	77 347	373	6 000
1974	2 424	100 215	1 686	70 563	545	11 011
1975	2 654	106 658	1 290	55 592	106	2 225
janvier	106	5 906	128	5 935	-	-
février	671	23 413	118	4 418	34	643
mars	845	32 921	336	11 890	32	809
avril	240	12 602	106	4 993	-	-
mai	154	6 841	107	3 820	-	-
juin	245	7 366	111	3 790	20	407
juillet	102	2 861	58	2 398	20	368
août	59	2 087	56	2 582	-	-
septembre	63	3 330	69	3 776	-	-
octobre	26	1 122	51	2 875	-	-
novembre	44	1 967	91	5 179	-	-
décembre	98	6 244	59	3 935	-	-
1976						
janvier	177	9 898	124	7 835	11	449
février	278	16 366	256	14 799	39	594
mars	451	27 325	175	8 552	31	522
avril	496	39 364	185	9 522	-	-
mai	50	2 750	127	7 029	-	-
juin	37	1 503	129	8 716	87	1 701

Périodes	Islande		Mer d'Irlande		Autres champs de pêche		Total	
	1 000 kg	1 000 F	1 000 kg	1 000 F	1 000 kg	1 000 F	1 000 kg	1 000 F
1969	13 072	144 096	1 812	56 552	-	-	49 958	820 872
1970	12 756	164 579	2 447	99 495	-	-	46 392	925 665
1971	12 466	166 268	2 117	86 982	-	-	50 170	999 749
1972	8 715	135 467	1 447	60 157	-	-	47 202	1 016 415
1973	6 566	130 384	1 890	105 616	-	-	42 240	1 182 236
1974	6 786	162 810	2 058	100 174	179	2 791	38 147	1 200 038
1975	5 930	135 844	1 951	115 033	500	6 456	36 063	1 188 327
janvier	284	8 927	72	3 872	-	-	2 597	88 601
février	466	11 062	70	3 037	-	-	2 999	86 516
mars	650	13 345	98	4 397	-	-	3 023	98 547
avril	850	17 673	456	25 082	-	-	3 185	115 668
mai	394	6 697	423	33 411	250	3 258	2 610	107 240
juin	253	5 621	167	9 043	250	3 198	2 740	83 338
juillet	414	7 727	83	3 152	-	-	2 456	74 292
août	480	8 767	37	1 234	-	-	2 283	71 483
septembre	680	15 366	41	1 693	-	-	3 116	97 580
octobre	385	10 397	103	5 269	-	-	3 387	103 313
novembre	595	15 330	136	7 894	-	-	3 476	103 274
décembre	517	14 930	266	16 951	-	-	4 192	158 277
1976								
janvier	297	11 474	57	3 879	-	-	2 502	111 226
février	313	7 572	52	2 955	-	-	2 611	106 721
mars	553	12 486	361	21 657	-	-	3 062	134 986
avril	648	15 955	302	23 970	-	-	2 877	149 313
mai	522	9 913	617	58 344	-	-	2 902	144 152
juin	418	9 379	97	4 137	62	1 545	3 317	107 410

PECHE MARITIME (suite)

Prises belge débarquées en Belgique (suite)

2. Arrivages des produits de la pêche maritime
(Quantité commercable)

Sortes de poissons	Mars						Janvier à mars					
	1975			1976			1975			1976		
	Quantité	Valeur	Prix moyens	Quantité	Valeur	Prix moyens	Quantité	Valeur	Prix moyens	Quantité	Valeur	Prix moyens
	1 000 kg	1 000 F	F/kg	1 000 kg	1 000 F	F/kg	1 000 kg	1 000 F	F/kg	1 000 kg	1 000 F	F/kg
<i>Harengs et sortes assimilées :</i>												
Hareng	-	3	9,52	5	109	20,00	237	3 808	16,05	71	986	13,93
Esprot	-	-	-	-	-	-	-	2	22,71	-	-	-
Autres	2	14	8,35	2	28	15,65	20	215	10,66	8	131	15,40
<i>Total</i>	<i>2</i>	<i>17</i>	<i>8,53</i>	<i>7</i>	<i>137</i>	<i>18,93</i>	<i>258</i>	<i>4 026</i>	<i>15,63</i>	<i>79</i>	<i>1 117</i>	<i>14,09</i>
<i>Poissons ronds :</i>												
Aiglefin	249	4 462	17,95	231	4 656	20,14	438	8 421	19,25	342	7 681	22,48
Cabillaud	564	13 384	23,72	489	11 483	23,46	1 310	36 427	27,81	1 301	38 516	29,61
Colin	35	715	20,36	50	866	17,41	92	2 002	21,71	141	2 984	21,15
Merlan	289	4 581	15,86	266	4 407	16,55	1 033	18 802	18,21	912	18 292	20,06
Sebaste	176	4 391	25,02	231	5 540	23,95	505	13 532	26,81	502	13 573	27,04
Autres	392	10 263	26,18	396	9 986	25,19	1 076	26 898	24,99	918	25 039	27,28
<i>Total</i>	<i>1 704</i>	<i>37 795</i>	<i>22,18</i>	<i>1 664</i>	<i>36 937</i>	<i>22,19</i>	<i>4 453</i>	<i>106 082</i>	<i>23,82</i>	<i>4 115</i>	<i>106 086</i>	<i>25,78</i>
<i>Poissons plats</i>												
Flie	269	4 779	17,77	234	4 967	21,24	1 105	19 886	18,00	815	18 071	22,19
Sole	283	32 899	116,05	404	67 838	168,11	627	76 813	122,51	926	154 898	167,23
Turbot	12	1 472	124,93	14	2 170	150,69	36	4 564	128,21	47	6 733	143,90
Autres	252	6 272	24,90	184	6 947	37,72	677	18 153	26,82	512	20 497	40,05
<i>Total</i>	<i>816</i>	<i>45 421</i>	<i>55,66</i>	<i>836</i>	<i>81 923</i>	<i>98,00</i>	<i>2 444</i>	<i>119 417</i>	<i>48,85</i>	<i>2 299</i>	<i>200 199</i>	<i>87,07</i>
<i>Autres :</i>												
Sortes de raies	140	3 884	27,83	185	5 777	31,21	447	12 569	28,11	477	14 035	29,42
Sortes de rousettes	76	1 475	19,43	76	1 590	20,84	273	5 281	19,32	317	6 723	21,22
Autres sortes	51	982	19,31	42	1 122	26,51	149	2 901	19,43	127	3 705	29,15
<i>Total</i>	<i>266</i>	<i>6 342</i>	<i>23,81</i>	<i>304</i>	<i>8 489</i>	<i>27,95</i>	<i>870</i>	<i>20 751</i>	<i>23,86</i>	<i>921</i>	<i>24 462</i>	<i>26,56</i>
<i>Crustacés et mollusques :</i>												
Crevettes	67	5 296	79,61	45	3 364	75,20	190	14 909	78,47	143	10 185	71,40
Langoustine	12	1 192	101,12	10	1 085	109,37	21	2 091	99,45	15	1 668	110,45
Autres	157	2 484	15,87	197	3 050	15,52	384	6 387	16,64	603	9 214	15,27
<i>Total</i>	<i>235</i>	<i>8 972</i>	<i>38,21</i>	<i>251</i>	<i>7 499</i>	<i>29,86</i>	<i>595</i>	<i>23 387</i>	<i>39,32</i>	<i>761</i>	<i>21 067</i>	<i>27,68</i>
<i>Ensemble des produits</i>	<i>3 023</i>	<i>98 547</i>	<i>32,59</i>	<i>3 062</i>	<i>134 986</i>	<i>44,08</i>	<i>8 620</i>	<i>273 663</i>	<i>31,75</i>	<i>8 176</i>	<i>352 932</i>	<i>43,17</i>

PECHE MARITIME (suite)

Prises belges débarquées en Belgique (suite)

2.- Arrivages des produits de la pêche maritime (suite)

(Quantité commercable)

Sortes de poissons	Avril						Janvier à avril					
	1975			1976			1975			1976		
	Quantité	Valeur	Prix moyens	Quantité	Valeur	Prix moyens	Quantité	Valeur	Prix moyens	Quantité	Valeur	Prix moyens
	1 000 kg	1 000 F	F/kg	1 000 kg	1 000 F	F/kg	1 000 kg	1 000 F	F/kg	1 000 kg	1 000 F	F/kg
<i>Harengs et sortes assimilées :</i>												
Hareng	-	-	-	-	2	21,71	237	3 808	16,05	71	988	13,94
Esprot	-	-	-	-	-	-	-	2	22,71	-	-	-
Autres	4	41	10,03	2	42	18,00	24	257	10,55	11	173	15,97
<i>Total</i>	<i>4</i>	<i>41</i>	<i>10,03</i>	<i>2</i>	<i>44</i>	<i>18,10</i>	<i>262</i>	<i>4 066</i>	<i>15,54</i>	<i>82</i>	<i>1 161</i>	<i>14,21</i>
<i>Poissons rond :</i>												
Aiglefin	264	4 473	16,94	285	5 963	20,90	702	12 895	18,38	627	13 644	21,76
Cabillaud	843	20 534	24,34	517	13 776	26,66	2 153	56 961	26,45	1 817	52 292	28,77
Colin	262	4 001	15,30	116	2 112	18,24	354	6 003	16,97	257	5 097	19,84
Merlan	214	3 497	16,31	202	3 660	18,09	1 247	22 298	17,88	1 114	21,952	19,70
Sébaste	95	2 780	29,27	53	2 111	39,66	600	16 312	27,20	555	15 685	28,25
Autres	291	8 147	27,99	388	11 832	30,46	1 367	35 046	25,63	1 306	36 871	28,23
<i>Total</i>	<i>1 970</i>	<i>43 433</i>	<i>22,05</i>	<i>1 562</i>	<i>39 455</i>	<i>25,26</i>	<i>6 423</i>	<i>149 515</i>	<i>23,28</i>	<i>5 677</i>	<i>145 541</i>	<i>25,64</i>
<i>Poissons plats :</i>												
Plie	187	4 532	24,22	117	3 471	29,58	1 292	24 419	18,90	932	21 542	23,12
Sole	361	42 267	116,96	470	79 019	168,08	988	119 081	120,48	1 396	233 917	167,52
Turbot	8	1 258	116,01	12	2 236	193,77	43	5 822	134,85	58	8 969	153,77
Autres	149	5 277	35,40	170	7 056	41,54	826	23 430	28,37	682	27 553	40,42
<i>Total</i>	<i>705</i>	<i>53 335</i>	<i>75,63</i>	<i>769</i>	<i>91 781</i>	<i>119,38</i>	<i>3 150</i>	<i>172 752</i>	<i>54,85</i>	<i>3 068</i>	<i>291 980</i>	<i>95,16</i>
<i>Autres :</i>												
Sortes de raies	127	4 114	32,36	134	4 526	33,84	574	16 684	29,05	611	18 561	30,39
Sortes de roussettes	85	1 683	19,80	81	1 980	24,58	358	6 963	19,44	397	8 703	21,90
Autres sortes	54	1 337	24,98	50	1 274	25,63	203	4 239	20,89	177	4 978	28,16
<i>Total</i>	<i>266</i>	<i>7 134</i>	<i>26,85</i>	<i>264</i>	<i>7 780</i>	<i>29,47</i>	<i>1 135</i>	<i>27 885</i>	<i>24,56</i>	<i>1 185</i>	<i>32 242</i>	<i>27,21</i>
<i>Crustacés et mollusques :</i>												
Crevettes	80	7 964	100,07	75	5 615	75,25	270	22 873	84,85	217	15 800	72,72
Langoustine	9	1 172	135,70	9	1 557	164,05	30	3 264	110,01	25	3 225	131,14
Autres	152	2 590	17,03	196	3 081	15,70	536	8 976	16,75	800	12 295	15,38
<i>Total</i>	<i>240</i>	<i>11 726</i>	<i>48,79</i>	<i>280</i>	<i>10 253</i>	<i>36,58</i>	<i>835</i>	<i>35 113</i>	<i>42,04</i>	<i>1 041</i>	<i>31 320</i>	<i>30,08</i>
<i>Ensemble des produits</i>	<i>3 185</i>	<i>115 668</i>	<i>36,32</i>	<i>2 877</i>	<i>149 313</i>	<i>51,89</i>	<i>11 805</i>	<i>389 331</i>	<i>32,98</i>	<i>11 053</i>	<i>502 245</i>	<i>45,44</i>

PECHE MARITIME (suite)

Prises belges débarquées en Belgique (suite)

2. Arrivages des produits de la pêche maritime (suite)

(Quantité commercable)

Sortes de poissons	Mai						Janvier à mai					
	1975			1976			1975			1976		
	Quantité	Valeur	Prix moyens	Quantité	Valeur	Prix moyens	Quantité	Valeur	Prix moyens	Quantité	Valeur	Prix moyens
	1 000 kg	1 000 F	F/kg	1 000 kg	1 000 F	F/kg	1 000 kg	1 000 F	F/kg	1 000 kg	1 000 F	F/kg
<i>Hareng et sortes assimilées :</i>												
Hareng	-	-	-	-	-	-	237	3 808	16,05	71	988	13,94
Esprot	-	-	-	-	-	-	-	2	22,71	-	-	-
Autres	-	4	10,45	1	14	13,26	25	261	10,55	12	186	15,73
<i>Total :</i>	-	4	10,45	1	14	13,26	262	4 070	15,53	83	1 174	14,19
<i>Poissons ronds :</i>												
Aiglefin	187	2 759	14,77	182	3 528	19,36	889	15 654	17,62	809	17 172	21,22
Cabillaud	663	14 671	22,12	840	18 294	21,79	2 816	71 631	25,43	2 657	70 586	26,56
Colin	193	2 340	12,12	308	4 480	14,52	547	8 343	15,26	565	9 577	16,94
Merlan	101	1 747	17,21	92	2 103	22,78	1 349	24 045	17,83	1 206	24 055	19,94
Sebaste	19	628	33,17	18	659	35,87	619	16 941	27,38	574	16 343	28,50
Autres	296	6 560	22,13	228	5 976	26,16	1 664	41 606	25,01	1 535	42 847	27,92
<i>Total :</i>	1 460	28 705	19,66	1 669	35 039	20,99	7 883	178 220	22,61	7 346	180 580	24,58
<i>Poissons plats :</i>												
Plie	104	2 804	26,94	112	2 994	26,82	1 396	27 223	19,50	1 044	24 536	23,51
Sole	484	52 813	109,10	553	83 689	151,21	1 472	171 893	116,74	1 950	317 606	162,89
Turbot	10	1 329	133,03	9	1 427	155,09	53	7 152	134,51	68	10 396	153,95
Autres	159	4 054	25,44	118	4 435	37,66	985	27 485	27,89	799	31 988	40,02
<i>Total :</i>	758	61 000	80,53	792	92 546	116,84	3 907	233 752	59,83	3 860	384 527	99,61
<i>Autres :</i>												
Sortes de raies	74	2 634	35,69	88	3 204	36,27	648	19 318	29,81	699	21 765	31,13
Sortes de roussettes	69	1 079	15,71	81	1 397	17,33	427	8 042	18,84	478	10 100	21,13
Autres sortes	49	1 033	21,25	37	1 157	31,45	251	5 271	20,96	214	6 136	28,73
<i>Total :</i>	191	4 745	24,84	206	5 759	27,99	1 326	32 631	24,60	1 391	38 001	27,32
<i>Crustacés et mollusques :</i>												
Crevettes	72	8 000	110,66	96	5 712	59,57	342	30 873	90,31	313	21 511	68,70
Langoustine	27	2 864	107,50	30	3 290	109,17	56	6 128	108,82	55	6 515	119,04
Autres	102	1 921	18,92	107	1 793	16,69	637	10 898	17,10	907	14 089	15,53
<i>Total :</i>	200	12 785	63,77	233	10 795	46,23	1 036	47 898	46,25	1 275	42 115	33,04
<i>Ensemble des produits</i>	2 610	107 240	41,09	2 902	144 152	49,88	14 414	496 571	34,45	13 955	646 397	46,32

PECHE MARITIME (suite)

Prises belges débarquées en Belgique (suite)

2. Arrivages des produits de la pêche maritime (suite)
(Quantité commercable)

Sortes de poissons	Juin						Janvier à juin					
	1975			1976			1975			1976		
	Quantité	Valeur	Prix moyens	Quantité	Valeur	Prix moyens	Quantité	Valeur	Prix moyens	Quantité	Valeur	Prix moyens
	1 000 kg	1 000 F	F/kg	1000 kg	1 000 F	F/kg	1 000 kg	1 000 F	F/kg	1 000 kg	1 000 F	F/kg
<i>Hareng et sortes assemblées :</i>												
Hareng	-	-	-	-	-	-	237	3 808	16,05	71	988	13,94
Esprot	-	-	-	-	-	-	-	2	22,71	-	-	-
Autres	2	19	12,30	1	22	15,05	26	279	10,65	13	208	15,66
<i>Total</i>	<i>2</i>	<i>19</i>	<i>12,30</i>	<i>1</i>	<i>22</i>	<i>15,05</i>	<i>264</i>	<i>4 089</i>	<i>15,51</i>	<i>84</i>	<i>1 196</i>	<i>14,21</i>
<i>Poissons ronds :</i>												
Aiglefin	185	3 106	16,78	186	3 410	18,29	1 074	18 760	17,47	996	20 582	20,67
Cabillaud	906	18 127	20,00	1 593	32 854	20,63	3 723	89 758	24,11	4 250	103 440	24,34
Colin	99	1 263	12,75	150	2 098	13,95	646	9 606	14,87	716	11 674	16,31
Merlan	104	1 885	18,12	91	1 891	20,77	1 453	25 930	17,85	1 297	25 945	20,00
Sebaste	52	1 463	28,30	57	1 526	26,61	670	18 404	27,45	631	17 869	28,32
Autres	235	6 005	25,56	128	3 912	30,56	1 899	47 611	25,08	1 663	46 758	28,12
<i>Total</i>	<i>1 581</i>	<i>31 849</i>	<i>20,14</i>	<i>2 206</i>	<i>45 690</i>	<i>20,71</i>	<i>9 464</i>	<i>210 069</i>	<i>22,20</i>	<i>9 552</i>	<i>226 269</i>	<i>23,69</i>
<i>Poissons plats :</i>												
Plie	260	5 971	23,00	295	6 970	23,61	1 656	33 193	20,05	1 339	31 507	23,53
Sole	136	17 408	128,09	155	26 620	171,21	1 608	189 301	117,70	2 105	344 226	163,50
Turbot	11	1 258	119,33	14	1 991	144,53	64	8 410	131,99	81	12 387	152,35
Autres	153	3 859	25,24	137	4 967	36,29	1 138	31 344	27,54	936	36 956	39,47
<i>Total</i>	<i>559</i>	<i>28 496</i>	<i>50,98</i>	<i>601</i>	<i>40 549</i>	<i>67,42</i>	<i>4 466</i>	<i>262 243</i>	<i>58,72</i>	<i>4 462</i>	<i>225 076</i>	<i>95,27</i>
<i>Autres :</i>												
Sortes de raies	112	3 039	27,17	109	3 236	29,59	760	22 357	29,42	809	25 002	30,92
Sortes de roussettes	132	2 121	16,06	84	1 448	17,26	559	10 162	18,18	562	11 548	20,55
Autres sortes	48	1 114	23,42	35	939	26,50	299	6 385	21,35	249	7 075	28,41
<i>Total</i>	<i>291</i>	<i>6 273</i>	<i>21,52</i>	<i>229</i>	<i>5 624</i>	<i>24,59</i>	<i>1 618</i>	<i>38 904</i>	<i>24,05</i>	<i>1 619</i>	<i>43 625</i>	<i>26,94</i>
<i>Crustacés et mollusques :</i>												
Crevettes	71	8 728	122,18	149	8 888	59,78	413	39 600	95,81	462	30 399	65,83
Langoustine	68	5 112	74,68	48	5 286	111,03	125	11 240	90,09	102	11 801	115,32
Autres	167	2 862	17,11	83	1 352	16,21	805	13 759	17,10	990	15 441	15,59
<i>Total</i>	<i>307</i>	<i>16 701</i>	<i>54,38</i>	<i>280</i>	<i>15 526</i>	<i>55,51</i>	<i>1 343</i>	<i>64 599</i>	<i>48,11</i>	<i>1 555</i>	<i>57 641</i>	<i>37,08</i>
<i>Ensemble des produits</i>	<i>2 740</i>	<i>83 338</i>	<i>30,41</i>	<i>3 317</i>	<i>107 410</i>	<i>32,38</i>	<i>17 154</i>	<i>579 909</i>	<i>33,81</i>	<i>17 272</i>	<i>753 807</i>	<i>43,64</i>

PECHE MARITIME

Prises belges débarquées en Belgique (suite)

3.- Répartition des arrivages des diverses espèces de poissons, en quantité et valeur, d'après les ports de pêche (suite) - mars 1976 (Quantité commercable)

Espèces de poissons	Oostende		Zeebrugge		Nieuwport		Total	
	1 000 kg	1 000 F	1 000 kg	1 000 F	1 000 kg	1 000 F	1 000 kg	1 000 F
<i>Poissons de fond :</i>								
Aiglefin	231	4 649	1	7	-	-	231	4 656
Cabillaud	330	7 605	142	3 357	17	520	489	11 483
Colin	50	862	-	4	-	-	50	866
Merlan	191	3 149	32	542	44	716	266	4 407
Lieu	89	2 306	4	107	2	73	95	2 487
Lingue	74	1 398	2	24	-	4	76	1 426
Merlu	22	1 097	2	66	-	-	24	1 163
Tacaud	53	451	46	343	27	177	127	971
Plie	63	1 305	158	3 369	13	293	234	4 967
Flet	8	42	-	1	2	7	10	50
Limande	19	331	30	452	6	113	55	896
Sole	134	21 778	258	43 995	12	2 066	404	67 838
Turbot	3	505	10	1 538	1	128	14	2 170
Barbue	5	372	22	1 725	2	150	28	2 247
Sole limande	34	1 358	41	1 713	4	175	78	3 246
Cardine	7	256	5	139	-	-	11	395
Flétan	1	113	-	-	-	-	1	113
Raies	91	3 215	79	2 028	15	534	185	5 777
Perlon	3	79	-	3	-	-	3	83
Grondin	8	109	3	76	2	58	13	242
Grondin rouge	19	677	4	121	-	14	23	812
Loup de mer	2	44	1	16	-	-	2	60
Baudroie	16	1 341	16	1 348	-	54	32	2 742
Sébaste	231	5 540	-	-	-	-	231	5 540
Aiguillat	18	455	14	371	2	62	34	888
Roussettes	33	534	7	117	2	52	43	703
Autres espèces	15	567	3	55	-	-	19	622
Divers	22	439	-	18	1	43	24	500
<i>Total</i>	<i>1 771</i>	<i>60 577</i>	<i>880</i>	<i>61 533</i>	<i>153</i>	<i>5 239</i>	<i>2 804</i>	<i>127 349</i>
<i>Poissons pélagiques :</i>								
Maquereau bâtard	-	-	-	-	-	-	-	-
Hareng	4	96	1	13	-	-	5	109
Maquereau	2	22	-	-	-	-	2	22
Esprot	-	-	-	-	-	-	-	-
Autres espèces	-	-	-	2	-	-	-	2
Divers	-	4	-	-	-	-	-	4
<i>Total</i>	<i>6</i>	<i>121</i>	<i>1</i>	<i>15</i>	<i>-</i>	<i>-</i>	<i>7</i>	<i>137</i>
<i>Crustacés et mollusques:</i>								
Crevettes	14	1 087	29	2 160	2	118	45	3 364
Langoustine	-	33	10	1 053	-	-	10	1 085
Tourteau	-	12	4	78	-	-	5	90
Homard	-	-	-	3	-	-	-	3
Seiche	4	185	1	51	-	-	6	237
Escargot de mer	-	6	52	653	-	2	52	660
Coquillage	4	77	128	1 930	2	53	134	2 060
Autres espèces	-	-	-	-	-	-	-	-
Divers	-	-	-	-	-	-	-	-
<i>Total</i>	<i>23</i>	<i>1 400</i>	<i>224</i>	<i>5 926</i>	<i>4</i>	<i>174</i>	<i>251</i>	<i>7 499</i>
<i>Total général</i>	<i>1 800</i>	<i>62 098</i>	<i>1 105</i>	<i>67 475</i>	<i>157</i>	<i>5 413</i>	<i>3 062</i>	<i>134 986</i>

PECHE MARITIME (suite)

Prises belges débarquées en Belgique (suite)

3.- Répartition des arrivages des diverses espèces de poissons, en quantité et valeur, d'après les ports de pêche - (suite)
avril 1976 (Quantité commercable)

Espèces de poissons	Oostende		Zeebrugge		Nieuwport		Total	
	1 000 kg	1 000 F	1 000 kg	1 000 F	1 000 kg	1 000 F	1 000 kg	1 000 F
<i>Poissons de fond :</i>								
Aiglefin	284	5 936	1	27	-	-	285	5 963
Cabillaud	374	9 549	123	3 502	20	726	517	13 776
Colin	115	2 106	1	6	-	-	116	2 112
Merlan	133	2 361	30	519	40	780	202	3 660
Lieu	80	2 133	7	172	2	71	89	2 376
Lingue	67	1 251	13	232	-	2	80	1 484
Merlu	39	1 931	6	184	-	-	46	2 116
Tacaud	18	168	33	227	18	137	68	531
Plie	27	672	82	2 528	9	271	117	3 471
Flet	10	64	-	3	1	6	12	73
Limande	5	84	38	574	5	96	47	755
Sole	137	21 749	317	54 461	16	2 808	470	79 019
Turbot	2	321	9	1 779	1	136	12	2 236
Barbue	3	280	20	2 026	2	168	24	2 474
Sole limande	20	826	41	1 584	2	147	64	2 557
Cardine	10	365	9	326	-	-	20	691
Flétan	4	505	-	-	-	-	4	505
Raies	68	2 758	62	1 588	4	180	134	4 526
Perlon	2	81	5	115	2	52	9	248
Grondin	7	84	9	147	3	52	19	283
Grondin rouge	15	598	8	216	3	101	26	915
Loup de mer	16	402	-	-	-	-	16	402
Baudroie	12	1 175	23	2 243	-	58	36	3 476
Sébaste	53	2 111	-	-	-	-	53	2 111
Aiguillat	21	524	29	763	2	71	52	1 357
Roussette	17	388	10	194	1	41	29	623
Autres espèces	20	668	4	126	-	-	24	795
Divers	24	419	1	17	1	43	26	479
<i>Total</i>	<i>1 582</i>	<i>59 512</i>	<i>880</i>	<i>73 558</i>	<i>132</i>	<i>5 946</i>	<i>2 595</i>	<i>139 016</i>
<i>Poissons pélagiques :</i>								
Maquereau bâtard	-	-	-	-	-	-	-	-
Hareng	-	-	-	2	-	-	-	2
Maquereau	1	18	-	-	1	24	2	42
Esprot	-	-	-	-	-	-	-	-
Autres espèces	-	-	-	-	-	-	-	-
Divers	-	-	-	-	-	-	-	-
<i>Total</i>	<i>1</i>	<i>18</i>	<i>-</i>	<i>2</i>	<i>1</i>	<i>24</i>	<i>2</i>	<i>44</i>
<i>Crustacés et mollusques :</i>								
Crevettes	20	1 453	51	3 849	4	313	75	5 615
Langoustine	-	7	9	1 551	-	-	9	1 557
Tourteau	1	5	3	72	-	-	4	76
Homard	-	6	-	-	-	-	-	6
Seiche	3	144	1	47	-	-	4	190
Escargot de mer	-	8	35	525	-	2	36	535
Coquillage	5	101	147	2 169	-	2	152	2 271
Autres espèces	-	-	-	-	-	1	-	1
Divers	-	2	-	-	-	-	-	2
<i>Total</i>	<i>29</i>	<i>1 725</i>	<i>247</i>	<i>8 211</i>	<i>4</i>	<i>317</i>	<i>280</i>	<i>10 253</i>
<i>Total général</i>	<i>1 613</i>	<i>61 255</i>	<i>1 127</i>	<i>81 771</i>	<i>137</i>	<i>6 287</i>	<i>2 877</i>	<i>149 313</i>

PECHE MARITIME

Prises belges débarquées en Belgique (suite)

3. Répartition des arrivages des diverses espèces de poissons, en quantité et valeur, d'après les ports de pêche (suite) - mai 1976 (Quantité commercable)

Espèces de poissons	Oostende		Zeebrugge		Nieuwport		Total	
	1 000 kg	1 000 F	1 000 kg	1 000 F	1 000 kg	1 000 F	1 000 kg	1 000 F
<i>Poissons de fond :</i>								
Aiglefin	180	3 490	2	37	-	-	182	3 528
Cabillaud	717	15 126	92	2 180	31	989	840	18 294
Colin	308	4 479	-	1	-	-	308	4 480
Merlan	42	937	30	610	21	556	92	2 103
Lieu	36	1 092	1	30	-	10	37	1 132
Lingue	27	496	-	4	-	-	27	499
Merlu	27	1 220	4	96	-	-	30	1 317
Tacaud	9	91	22	190	11	88	42	369
Plie	26	644	78	2 119	7	231	112	2 994
Flet	8	42	1	2	-	3	9	47
Limande	15	311	25	330	1	23	41	664
Sole	162	23 253	368	56 824	23	3 612	553	83 689
Turbot	1	199	7	1 035	1	193	9	1 427
Barbue	2	204	12	1 215	1	88	15	1 507
Sole limande	11	459	15	647	2	131	28	1 237
Cardine	18	446	3	113	-	-	21	559
Flétan	4	422	-	-	-	-	4	422
Raies	46	1 798	37	1 142	6	264	88	3 204
Perlon	4	79	16	251	3	64	23	393
Grondin	5	50	7	70	1	15	13	135
Grondin rouge	11	331	12	176	1	57	24	564
Loup de mer	16	383	-	-	-	-	16	383
Baudroie	6	540	7	612	-	10	12	1 163
Sébaste	18	659	-	-	-	-	18	659
Aiguillat	21	418	5	128	12	222	38	767
Roussette	26	381	14	177	3	71	43	630
Autres espèces	14	698	1	28	-	-	16	725
Divers	20	394	-	5	1	33	21	432
<i>Total</i>	<i>1 779</i>	<i>58 641</i>	<i>758</i>	<i>68 021</i>	<i>126</i>	<i>6 662</i>	<i>2 664</i>	<i>133 324</i>
<i>Poissons pélagiques :</i>								
Maquereau bâtarde	3	16	-	-	1	4	3	20
Hareng	-	-	-	-	-	-	-	-
Maquereau	1	10	-	1	-	2	1	14
Esprot	-	-	-	-	-	-	-	-
Autres espèces	-	-	-	-	-	-	-	-
Divers	-	-	-	-	-	-	-	-
<i>Total</i>	<i>3</i>	<i>26</i>	<i>-</i>	<i>1</i>	<i>1</i>	<i>6</i>	<i>4</i>	<i>33</i>
<i>Crustacés et mollusques :</i>								
Crevettes	29	1 694	62	3 676	5	341	96	5 712
Langoustine	4	166	26	3 124	-	-	30	3 290
Tourteau	-	-	4	80	-	1	4	80
Homard	-	3	-	-	-	-	-	3
Seiche	3	79	-	14	-	-	3	93
Escargot de mer	1	16	34	499	1	16	35	532
Coquillage	6	157	58	912	1	16	65	1 085
Autres espèces	-	-	-	-	-	-	-	-
Divers	-	-	-	-	-	-	-	-
<i>Total</i>	<i>42</i>	<i>2 116</i>	<i>186</i>	<i>8 304</i>	<i>6</i>	<i>374</i>	<i>233</i>	<i>10 796</i>
<i>Total général</i>	<i>1 824</i>	<i>60 783</i>	<i>944</i>	<i>76 327</i>	<i>133</i>	<i>7 042</i>	<i>2 902</i>	<i>144 152</i>

PECHE MARITIME (suite)

Prises belges débarquées en Belgique (suite)

3. Répartition des arrivages des diverses espèces de poissons, en quantité et valeur, d'après les ports de pêche - juin 1976
(Quantité commercable)

Espèces de poissons	Oostende		Zeebrugge		Nieuwport		Total	
	1 000 kg	1 000 F	1 000 kg	1 000 F	1 000 kg	1 000 F	1 000 kg	1 000 F
<i>Poissons de fond :</i>								
Aiglefin	176	3 244	10	165	-	1	186	3 410
Cabillaud	1 500	30 619	78	1 725	15	510	1 593	32 854
Colin	150	2 098	-	-	-	-	150	2 098
Merlan	17	394	53	989	21	508	91	1 891
Lieu	13	417	1	26	-	2	14	445
Lingue	12	317	1	19	-	-	13	336
Merlu	20	900	7	202	-	-	27	1 102
Tacaud	4	36	15	124	6	45	24	205
Plie	60	1 308	228	5 467	8	195	295	6 970
Flet	5	26	-	-	-	1	5	27
Limande	14	348	27	357	4	58	45	764
Sole	35	5 797	111	19 153	10	1 671	155	26 620
Turbot	3	445	10	1 384	1	162	14	1 991
Barbue	2	226	7	655	-	34	10	915
Sole limande	18	710	31	1 371	2	130	51	2 211
Cardine	12	330	10	324	-	-	21	654
Flétan	5	397	-	-	-	-	5	397
Raies	55	1 616	51	1 472	3	148	109	3 236
Perlon	2	43	5	91	1	34	8	168
Gronдин	2	14	4	39	1	14	6	66
Gronдин rouge	8	192	1	36	1	27	10	254
Loup de mer	6	154	3	91	-	-	10	245
Baudroie	5	462	7	591	-	8	11	1 061
Sébaste	57	1 526	-	-	-	-	57	1 526
Aiguillat	38	690	9	211	6	113	53	1 014
Roussette	16	212	12	162	3	60	31	435
Autres espèces	12	464	1	13	-	-	12	477
Divers	22	407	-	12	1	44	23	462
<i>Total</i>	<i>2 269</i>	<i>53 391</i>	<i>681</i>	<i>34 679</i>	<i>82</i>	<i>3 763</i>	<i>3 032</i>	<i>91 833</i>
<i>Poissons pélagiques :</i>								
Maquereau bâtard	4	28	-	-	-	2	4	29
Hareng	-	-	-	-	-	-	-	-
Maquereau	1	10	-	3	-	8	1	22
Esprot	-	-	-	-	-	-	-	-
Autres espèces	-	-	-	-	-	-	-	-
Divers	-	-	-	-	-	-	-	-
<i>Total</i>	<i>5</i>	<i>38</i>	<i>-</i>	<i>3</i>	<i>1</i>	<i>10</i>	<i>6</i>	<i>51</i>
<i>Crustacés et mollusques :</i>								
Crevettes	26	1 845	120	6 801	3	241	149	8 888
Langoustine	-	-	46	5 150	2	135	48	5 286
Tourteau	2	55	13	265	-	-	16	320
Homard	-	-	-	-	-	-	-	-
Seiche	1	39	1	19	-	-	1	58
Escargot de mer	2	28	60	839	1	10	62	877
Coquillage	2	40	2	54	-	-	4	94
Autres espèces	-	2	-	-	-	-	-	2
Divers	-	1	-	-	-	-	-	1
<i>Total</i>	<i>33</i>	<i>2 010</i>	<i>242</i>	<i>13 130</i>	<i>5</i>	<i>386</i>	<i>280</i>	<i>15 526</i>
<i>Total général</i>	<i>2 306</i>	<i>55 439</i>	<i>923</i>	<i>47 812</i>	<i>87</i>	<i>4 159</i>	<i>3 317</i>	<i>107 410</i>

PECHE MARITIME (suite)

Prises belges débarquées en Belgique (suite)

4.- Répartition des arrivages de poissons, en quantité et valeur, d'après les champs de pêche et les ports de débarquement - mars et avril 1976

(Quantité commercable)

Champs de pêche	Oostende		Zeebrugge		Nieuwpoort		Total	
	1 000 kg	1 000 F	1 000 kg	1 000 F	1 000 kg	1 000 F	1 000 kg	1 000 F
Mars 1976								
Mer côtière	92	3 720	182	12 951	112	3 592	386	20 263
Mer du Nord :								
Méridionale	182	3 838	335	17 904	12	453	530	22 195
Centrale-Ouest	34	929	71	2 750	-	-	104	3 679
Centrale-Est	80	1 654	58	2 861	-	-	139	4 514
Septentrionale	24	519	-	-	-	-	24	519
Moray-Firth	-	-	-	-	-	-	-	-
Fladen	-	-	-	-	-	-	-	-
Manche	105	3 193	171	8 712	33	1 368	310	13 273
Canal de Bristol	299	15 553	151	11 772	-	-	451	27 325
Irlande méridionale et Ouest (Mine-Head)	113	3 745	62	4 807	-	-	175	8 552
Ecosse Occidentale	31	522	-	-	-	-	31	522
Islande	553	12 486	-	-	-	-	553	12 486
Mer d'Irlande	288	15 940	73	5 718	-	-	361	21 657
Autres champs de pêche	-	-	-	-	-	-	-	-
<i>Ensemble</i>	<i>1 800</i>	<i>62 098</i>	<i>1 105</i>	<i>67 475</i>	<i>157</i>	<i>5 413</i>	<i>3 062</i>	<i>134 986</i>
Avril 1976								
Mer côtière	70	2 838	261	17 227	76	3 306	407	23 371
Mer du Nord :								
Méridionale	48	1 463	281	16 292	43	2 302	372	20 057
Centrale-Ouest	31	805	34	2 304	-	-	65	3 109
Centrale-Est	225	5 177	45	3 651	-	-	270	8 828
Septentrionale	-	-	-	-	-	-	-	-
Moray-Firth	-	-	-	-	-	-	-	-
Fladen	-	-	-	-	-	-	-	-
Manche	80	2 481	36	1 977	18	679	133	5 137
Canal de Bristol	196	13 755	299	25 609	-	-	496	39 364
Irlande méridionale et Ouest (Mine-Head)	99	2 810	86	6 711	-	-	185	9 522
Ecosse occidentale								
Islande	648	15 955	-	-	-	-	648	15 955
Mer d'Irlande	216	15 971	85	7 999	-	-	302	23 970
Autres champs de pêche	-	-	-	-	-	-	-	-
<i>Ensemble</i>	<i>1 613</i>	<i>61 255</i>	<i>1 127</i>	<i>81 770</i>	<i>137</i>	<i>6 287</i>	<i>2 877</i>	<i>140 313</i>

PECHE MARITIME

Prises belges débarquées en Belgique (suite)

4. Répartition des arrivages de poissons, en quantités et valeurs, d'après les champs de pêche et les ports de débarquements (suite) Mai et juin 1976
(Quantité commercable)

Champs de pêche	Oostende		Zeebrugge		Nieuwpoort		Total	
	1 000 kg	1 000 F	1 000 kg	1 000 F	1 000 kg	1 000 F	1 000 kg	1 000 F
Mai 1976								
Mer côtière	92	4 318	231	15 931	85	4 462	407	24 711
Mer du Nord :								
Méridionale	53	1 737	229	15 990	49	2 580	331	20 308
Centrale-Ouest	-	-	46	2 785	-	-	46	2 785
Centrale-Est	735	15 099	39	2 564	-	-	774	17 663
Septentrionale	-	-	-	-	-	-	-	-
Moray-Firth	-	-	-	-	-	-	-	-
Fladen	-	-	-	-	-	-	-	-
Manche	28	648	-	-	-	-	28	648
Canal de Bristol	24	949	25	1 802	-	-	50	2 750
Irlande méridionale et Ouest (Mine-Head)	99	4 558	28	2 471	-	-	127	7 029
Ecosse occidentale	-	-	-	-	-	-	-	-
Islande	522	9 913	-	-	-	-	522	9 913
Mer d'Irlande	272	23 560	346	34 784	-	-	617	58 344
Autres champs de pêche	-	-	-	-	-	-	-	-
<i>Ensemble</i>	<i>1 824</i>	<i>60 783</i>	<i>944</i>	<i>76 327</i>	<i>133</i>	<i>7 042</i>	<i>2 902</i>	<i>144 152</i>
Juin 1976								
Mer côtière	65	3 046	179	11 458	47	2 183	292	16 687
Mer du Nord :								
Méridionale	120	3 360	301	16 258	37	1 771	458	21 389
Centrale-Ouest	121	2 787	209	8 364	-	-	330	11 151
Centrale-Est	1 159	23 138	149	5 923	4	205	1 312	29 266
Septentrionale	82	1 448	-	-	-	-	82	1 448
Moray-Firth	-	-	-	-	-	-	-	-
Fladen	-	-	-	-	-	-	-	-
Manche	14	487	-	-	-	-	14	487
Canal de Bristol	37	1 503	-	-	-	-	37	1 503
Irlande méridionale et Ouest (Mine-Head)	53	3 612	76	5 104	-	-	129	8 716
Ecosse Occidentale	87	1 701	-	-	-	-	87	1 701
Islande	418	9 379	-	-	-	-	418	9 379
Mer d'Irlande	88	3 431	9	706	-	-	97	4 137
Autres champs de pêche	62	1 545	-	-	-	-	62	1 545
<i>Ensemble</i>	<i>2 306</i>	<i>55 439</i>	<i>923</i>	<i>47 812</i>	<i>87</i>	<i>4 159</i>	<i>3 317</i>	<i>107 410</i>

PECHE MARITIME (suite)

Prises belges débarquées en Belgique (suite)

5. Indices des quantités, des prix et des valeurs des produits de la pêche (1)

Base : 1970 = 100

Périodes	Harengs et sortes assimilées	Poissons ronds	Poissons plats	Autres sortes de poissons	Crustacés et mollusques	Ensemble des produits
Indices des quantités						
1971	79	128	100	92	71	107
1972	141	123	77	77	68	93
1973	211	86	80	92	109	87
1974	68	84	72	72	99	79
1975	218	72	73	67	118	78
janvier	262	52	58	61	39	56
février	64	73	74	91	71	75
mars	3	81	92	68	72	84
avril	6	89	102	66	75	91
mai	1	68	129	46	76	95
juin	2	76	50	71	114	66
juillet	1	71	36	66	108	57
août	1	58	40	56	134	56
septembre	1	81	44	62	190	71
octobre	105	76	57	81	283	86
novembre	1 091	64	68	54	122	79
décembre	1 086	71	130	84	117	112
1976						
janvier	11	56	73	83	56	66
février	80	56	95	73	73	77
mars	9	76	117	80	65	94
avril	3	72	128	60	83	98
mai	1	75	143	50	93	106
juin	2	106	56	57	128	80
Indices des prix						
1971	109	94	103	108	129	101
1972	104	114	116	128	142	117
1973	134	162	142	129	133	147
1974	194	187	147	152	156	164
1975	131	175	162	165	160	165
janvier	193	246	177	193	218	205
février	157	158	139	146	183	150
mars	95	165	138	163	187	153
avril	109	173	146	189	232	164
mai	74	149	132	181	251	146
juin	121	148	159	155	219	163
juillet	120	137	181	149	249	169
août	192	145	181	146	189	166
septembre	210	195	196	190	122	178
octobre	180	193	178	161	90	156
novembre	133	206	170	177	113	169
décembre	108	205	196	147	140	183
1976						
janvier	105	263	207	199	159	220
février	170	174	188	156	158	180
mars	222	172	196	185	172	187
avril	197	194	200	226	184	199
mai	144	165	180	202	173	176
juin	163	153	203	171	182	174

(1) A partir de janvier 1972, ne concerne que la quantité commercable du poisson débarqué.

PECHE MARITIME (suite)

Prises belges débarquées en Belgique (suite)

5. Indices des quantités, des prix et des valeurs des produits de la pêche (1)

Base : 1970 = 100

Périodes	Harengs et sortes assimi- lées	Poissons ronds	Poissons plats	Autres sortes de poissons	Crustacés et mollusques	Ensemble de produits
Indices des valeurs						
1971	86	120	103	99	92	108
1972	147	140	89	99	97	109
1973	283	139	114	119	145	128
1974	132	157	106	109	154	130
1975	286	126	118	111	189	129
janvier	506	128	103	118	85	115
février	100	115	103	113	130	113
mars	3	134	127	111	135	129
avril	7	154	149	125	174	149
mai	1	101	170	83	191	139
juin	2	112	80	110	250	108
juillet	1	97	65	98	269	96
août	2	84	72	82	253	93
septembre	2	158	86	118	232	126
octobre	189	147	101	130	255	134
novembre	1 451	132	116	96	138	134
décembre	1 173	146	255	123	164	205
1975						
janvier	12	147	151	165	89	145
février	136	97	179	114	115	139
mars	20	131	229	148	112	176
avril	6	140	256	135	153	195
mai	1	124	257	101	161	187
juin	3	162	114	97	233	139

6. Activité de la flotte de pêche

Périodes	Nombre de bateaux	Nombre de voyages	Total des jours		Pêche moyenne				Pêche totale	
			de mer	de pêche	par jour de mer		par jour de pêche		1 000 kg	1 000 F
					kg	F	kg	F		
1969	363	19 193	58 797	50 989	850	13 961	981	16 128	49 958	820 872
1970	330	17 400	57 372	49 137	809	16 134	944	18 838	46 392	925 659
1971	321	16 854	56 465	48 848	889	17 705	1 027	20 467	50 170	999 748
1972	308	16 717	53 458	47 582	906	19 155	1 019	21 554	48 468	1 024 526
1973	268	16 222	51 394	45 812	836	23 096	938	25 911	42 968	1 187 080
1974	280	14 789	47 367	41 156	882	25 468	946	29 311	38 928	1 206 338
1975	263	16 103	47 193	41 416	811	25 670	924	29 250	38 285	1 211 428
janvier	244	1 021	3 125	2 774	848	28 533	955	32 143	2 650	89 166
février	240	1 146	3 810	3 297	840	23 347	971	26 980	3 201	88 954
mars	240	1 025	3 961	3 366	789	25 162	929	29 609	3 127	99 665
avril	242	1 401	4 778	4 087	693	24 444	810	28 576	3 309	116 792
mai	238	1 289	4 239	3 681	646	25 554	744	29 427	2 737	108 321
juin	236	1 384	4 161	3 623	706	20 513	811	23 559	2 937	85 355
juillet	223	1 572	3 927	3 480	687	19 668	775	22 194	2 698	77 235
août	213	1 564	3 609	3 251	701	20 627	778	22 898	2 530	74 443
septembre	225	1 245	3 714	3 232	860	26 479	985	30 427	3 193	98 341
octobre	230	1 652	4 136	3 710	868	25 554	967	28 489	3 589	105 693
novembre	227	1 279	3 322	2 984	1 121	31 772	1 248	35 371	3 723	105 548
décembre	237	1 525	4 411	3 931	1 041	36 707	1 168	41 190	4 593	161 916
1976										
janvier	232	831	2 754	2 457	916	40 463	1 027	45 354	2 522	111 435
février	224	670	3 072	2 675	879	35 038	1 010	40 238	2 701	107 638
mars	232	954	4 008	3 443	791	34 044	921	39 631	3 170	136 449
avril	234	1 162	4 026	3 462	730	37 241	849	43 308	2 939	149 932
mai	238	1 331	4 529	3 873	651	31 939	762	37 349	2 951	144 653
juin	227	1 470	4 199	3 702	810	25 857	919	29 329	3 403	108 575

(1) A partir de janvier 1972, ne concerne que la quantité commercable du poisson débarqué.

PECHE MARITIME (suite)

Prises belges débarquées en en Belgique (suite)

7.- Activité de la flotte de pêche par classe de bateaux - mars et avril 1976

Classes de bateaux	Nombre de bateaux	Nombre de voyages	Total des jours		Pêche totale		Pêche moyenne					
			de mer	de pêche	kg	F	par voyage		par jour de mer		par jour de pêche	
							kg	F	kg	F	kg	F
Mars 1976												
Classe I de moins de 25 TB	7	53	53	53	2 842	89 784	54	1 694	54	1 694	54	1 694
Classe II de 25 à < 50 TB	65	513	691	685	185 918	8 708 755	362	16 976	269	12 603	271	12 714
Classe III de 50 à < 100 TB	81	237	1 572	1 346	1 003 412	44 283 105	4 234	186 849	638	28 170	745	32 900
Classe IV de 100 à < 150 TB	51	103	1 082	923	958 581	44 249 496	9 307	429 607	886	40 896	1 039	47 941
Classe V de 150 à < 250 TB	24	43	517	380	689 005	31 944 873	16 023	742 904	1 333	61 789	1 813	84 065
Classe VI de 250 à < 500 TB	3	4	72	45	218 290	5 184 511	54 573	1 296 128	3 032	72 007	4 851	115 211
Classe VII de 500 TB et plus	1	1	21	11	111 939	1 988 581	111 939	1 988 581	5 330	94 694	10 176	180 780
<i>Total</i>	<i>232</i>	<i>954</i>	<i>4 008</i>	<i>3 443</i>	<i>3 169 987</i>	<i>136 449 105</i>	<i>3 323</i>	<i>143 028</i>	<i>791</i>	<i>34 044</i>	<i>921</i>	<i>39 631</i>
Avril 1976												
Classe I de moins de 25 TB	8	100	100	100	7 085	517 745	71	5 177	71	5 177	71	5 177
Classe II de 25 à < 50 TB	64	704	867	862	206 525	11 050 845	293	15 697	238	12 746	240	12 820
Classe III de 50 à < 100 TB	81	239	1 469	1 272	822 505	44 025 666	3 441	184 208	560	29 970	647	34 611
Classe IV de 100 à < 150 TB	52	73	948	769	849 205	47 789 269	11 633	654 648	896	50 411	1 104	62 145
Classe V de 150 à < 250 TB	25	41	546	404	784 796	40 021 039	19 141	976 123	1 437	73 299	1 943	99 062
Classe VI de 250 à < 500 TB	3	4	72	42	195 117	4 767 026	48 779	1 191 757	2 710	66 209	4 646	113 501
Classe VII de 500 TB et plus	1	1	24	13	73 469	1 760 669	73 469	1 760 669	3 061	73 361	5 651	135 436
<i>Total</i>	<i>234</i>	<i>1 162</i>	<i>4 026</i>	<i>3 462</i>	<i>2 938 702</i>	<i>149 932 259</i>	<i>2 529</i>	<i>129 029</i>	<i>730</i>	<i>37 241</i>	<i>849</i>	<i>43 308</i>

PECHE MARITIME (suite)

Prises belges débarquées en Belgique (suite)

7.- Activité de la flotte de pêche par classe de bateaux, au cours des mois de mai et juin 1976

Classes de bateaux	Nombre de bateaux	Nombre de voyages	Total des jours		Pêche totale		Pêche moyenne					
			de mer	de pêche	kg	F	par voyage		par jour de mer		par jour de pêche	
							kg	F	kg	F	kg	F
mai 1976												
Classe I de moins de 25 TB	8	132	133	133	12 290	707 281	93	5 358	92	5 318	92	5 318
Classe II de 25 à < 50 TB	64	804	987	980	199 072	11 733 035	248	14 593	202	11 888	203	11 972
Classe III de 50 à < 100 TB	84	262	1 590	1 371	940 062	45 497 911	3 588	173 656	591	28 615	686	33 186
Classe IV de 100 à < 150 TB	52	85	1 143	880	913 675	47 499 150	10 749	558 814	799	41 557	1 038	53 976
Classe V de 150 à < 250 TB	26	44	607	469	708 560	36 023 634	16 104	818 719	1 167	59 347	1 511	76 809
Classe VI de 250 à < 500 TB	3	3	51	29	113 669	2 184 342	37 890	738 114	2 229	42 830	3 920	75 322
Classe VII de 500 TB et plus	1	1	18	11	63 227	1 007 495	63 227	1 007 495	3 513	55 972	5 748	91 590
<i>Total</i>	<i>238</i>	<i>1 331</i>	<i>4 529</i>	<i>3 873</i>	<i>2 950 555</i>	<i>144 652 848</i>	<i>2 217</i>	<i>108 880</i>	<i>651</i>	<i>31 939</i>	<i>762</i>	<i>37 349</i>
juin 1976												
Classe I de moins de 25 TB	8	118	118	118	9 321	485 447	79	4 114	79	4 114	79	4 114
Classe II de 25 à < 50 TB	64	933	1 125	1 108	228 101	12 831 895	244	13 753	203	11 406	206	11 581
Classe III de 50 à < 100 TB	82	297	1 582	1 403	1 193 809	39 673 219	4 020	133 580	755	25 078	851	28 277
Classe IV de 100 à < 150 TB	46	78	812	666	994 013	28 832 786	12 744	369 651	1 224	35 508	1 493	43 292
Classe V de 150 à < 250 TB	23	37	441	333	619 488	19 231 746	16 743	519 777	1 405	43 609	1 860	57 753
Classe VI de 250 à < 500 TB	3	6	99	59	323 510	6 845 594	53 918	1 140 932	3 268	69 147	5 483	116 027
Classe VII de 500 TB et plus	1	1	22	15	34 478	674 363	34 478	674 363	1 567	30 653	2 299	44 958
<i>Total</i>	<i>227</i>	<i>1 470</i>	<i>4 199</i>	<i>3 702</i>	<i>3 402 720</i>	<i>108 575 050</i>	<i>2 315</i>	<i>73 861</i>	<i>810</i>	<i>25 857</i>	<i>919</i>	<i>29 329</i>

PECHE MARITIME (suite)

8. Répartition des arrivages de poissons, en qualité et valeur d'après les classes de bateaux et les ports de débarquements - mars et avril 1976

(Quantité totale débarquée)

Classes de bateaux	Oostendé		Zeebrugge		Nieuwpoort		Total	
	1 000 kg	1 000 F	1 000 kg	1 000 F	1 000 kg	1 000 F	1 000 kg	1 000 F
Mars 1976								
Classe I de moins de 25 TB	3	1 87	-	-	-	3	3	90
Classe II de 25 à < 50 TB	20	1 014	119	6 339	47	1 356	186	8 709
Classe III de 50 à < 100 TB	524	20 402	393	21 619	87	2 263	1 003	44 283
Classe IV de 100 à < 150 TB	577	19 668	367	24 092	15	490	959	44 249
Classe V de 150 à < 200 TB	416	14 661	259	15 908	14	1 376	689	31 945
Classe VI de 250 à < 500 TB	218	5 185	-	-	-	-	218	5 185
Classe VII de 500 TB et plus	112	1 989	-	-	-	-	112	1 989
<i>Total</i>	<i>1 869</i>	<i>63 005</i>	<i>1 138</i>	<i>67 957</i>	<i>163</i>	<i>5 487</i>	<i>3 170</i>	<i>136 449</i>

Avril 1976

Classe I de moins de 25 TB	5	221	-	-	2	297	7	518
Classe II de 25 à < 50 TB	31	1 613	135	7 563	41	1 875	207	11 051
Classe III de 50 à < 100 TB	385	17 903	359	23 878	78	2 244	823	44 026
Classe IV de 100 à < 150 TB	483	18 678	356	28 822	10	289	849	47 789
Classe V de 150 à < 250 TB	474	16 637	293	21 653	18	1 731	785	40 021
Classe VI de 250 à < 500 TB	195	4 767	-	-	-	-	195	4 767
Classe VII de 500 TB et plus	73	1 761	-	-	-	-	73	1 761
<i>Total</i>	<i>1 646</i>	<i>61 579</i>	<i>1 143</i>	<i>81 916</i>	<i>149</i>	<i>6 437</i>	<i>2 939</i>	<i>149 932</i>

PECHE MARITIME (suite)

8.- Répartition des arrivages de poissons, en quantité et valeur d'après les classes de bateaux et les ports de débarquements (suite) - mai et juin 1976
(Quantité totale débarquée)

Classes de bateaux	Oostende		Zeebrugge		Nieuwpoort		Total	
	1 000 kg	1 000 F	1 000 kg	1 000 F	1 000 kg	1 000 F	1 000 kg	1 000 F
Mai 1976								
Classe I de moins de 25 TB	9	347	-	-	3	360	12	707
Classe II de 25 à < 50 TB	54	2 609	119	7 090	26	2 034	199	11 733
Classe III de 50 à < 100 TB	535	18 925	327	23 820	78	2 754	940	45 498
Classe IV de 100 à < 150 TB	610	20 108	299	27 275	5	117	914	47 499
Classe V de 150 à < 250 TB	468	15 919	219	18 324	21	1 781	709	36 024
Classe VI de 250 à < 500 TB	114	2 184	-	-	-	-	114	2 184
Classe VII de 500 TB et plus	63	1 007	-	-	-	-	63	1 007
<i>Total</i>	<i>1 852</i>	<i>61 100</i>	<i>964</i>	<i>76 508</i>	<i>134</i>	<i>7 045</i>	<i>2 950</i>	<i>144 653</i>
Juin 1976								
Classe I de moins de 25 TB	8	379	-	-	1	106	9	485
Classe II de 25 à < 50 TB	40	2 129	164	9 212	24	1 491	228	12 832
Classe III de 50 à < 100 TB	800	18 485	347	19 655	47	1 533	1 194	39 673
Classe IV de 100 à < 150 TB	715	16 882	275	11 739	4	205	994	28 826
Classe V de 150 à < 250 TB	456	11 028	152	7 378	12	826	619	19 232
Classe VI de 250 à < 500 TB	324	6 846	-	-	-	-	324	6 846
Classe VII de 500 TB et plus	34	674	-	7	-	-	35	681
<i>Total</i>	<i>2 377</i>	<i>56 422</i>	<i>938</i>	<i>47 992</i>	<i>88</i>	<i>4 161</i>	<i>3 403</i>	<i>108 575</i>

PECHE MARITIME (suite)

B. prises belges débarquées à l'étranger

1. Répartition des arrivages de poissons, en quantité et valeur d'après les différents champs de pêche
(Quantité commercable)

Périodes	Mer côtière		Mer du Nord									
			Méridionale		Centrale-Ouest		Centrale-Est		Septentrionale		Manche	
	1 000 kg	1 000 F	1 000 kg	1 000 F	1 000 kg	1 000 F	1 000 kg	1 000 F	1 000 kg	1 000 F	1 000 kg	1 000 F
1969	66	1 472	483	5 612	693	8 333	49	688	25	259	2	42
1970	44	1 380	7	242	117	2 249	6	172	-	-	-	-
1971	75	2 902	497	11 491	1 575	37 560	29	503	-	-	5	448
1972	158	5 220	549	11 614	1 942	53 882	127	2 487	-	-	10	459
1973	114	4 340	221	7 315	2 580	80 843	52	1 153	29	520	67	815
1974	94	3 457	86	2 106	2 596	81 136	162	3 919	-	-	-	-
1975	74	3 102	105	3 811	2 688	91 179	1 782	46 990	-	-	8	519
janvier	1	96	5	165	244	8 580	-	-	-	-	1	41
février	2	83	3	118	230	5 642	5	87	-	-	-	-
mars	1	68	-	-	141	3 177	-	-	-	-	-	-
avril	2	136	2	140	153	4 270	2	38	-	-	-	-
mai	2	198	2	95	40	837	22	644	-	-	-	-
juin	2	180	-	-	107	3 330	191	4 256	-	-	-	-
juillet	5	460	32	1 118	307	10 099	158	4 061	-	-	-	-
août	6	417	6	210	281	9 161	459	10 994	-	-	-	-
septembre	10	335	16	535	347	12 460	415	11 739	-	-	-	-
octobre	26	641	5	171	307	11 174	354	10 144	-	-	-	-
novembre	11	329	25	815	346	13 736	176	5 027	-	-	-	-
décembre	4	158	8	444	184	8 713	-	-	-	-	7	478
1976												
janvier	15	675	18	834	101	4 159	-	-	-	-	-	-
février	-	8	23	71	188	5 048	-	-	-	-	4	241
mars	2	130	-	-	121	2 926	45	888	-	-	-	-

Périodes	Canal de Bristol		Irlande méridionale et Ouest (Mine - Head)		Irlande		Ecosse Occidentale		Mer d'Irlande		Total	
	1 000 kg	1 000 F	1 000 kg	1 000 F	1 000 kg	1 000 F	1 000 kg	1 000 F	1 000 kg	1 000 F	1 000 kg	1 000 F
1969	8	184	-	-	43	374	-	-	19	264	1 389	17 229
1970	20	758	34	1 029	-	-	-	-	8	271	236	6 102
1971	24	1 093	13	536	179	2 880	-	-	8	468	2 405	57 880
1972	14	395	1	58	336	6 771	-	-	8	217	3 145	81 102
1973	14	649	-	-	181	3 372	55	1 022	20	975	3 331	101 005
1974	21	774	14	661	-	-	-	-	13	520	2 986	92 573
1975	12	574	2	95	-	-	-	-	32	1 228	4 703	147 499
janvier	6	304	-	-	-	-	-	-	-	-	258	9 186
février	2	77	-	-	-	-	-	-	-	-	243	6 008
mars	4	193	-	-	-	-	-	-	-	-	145	3 438
avril	-	-	-	-	-	-	-	-	-	-	159	4 584
mai	-	-	-	-	-	-	-	-	-	-	67	1 773
juin	-	-	-	-	-	-	-	-	-	-	301	7 766
juillet	-	-	2	95	-	-	-	-	-	-	504	15 833
août	-	-	-	-	-	-	-	-	-	-	753	20 782
septembre	-	-	-	-	-	-	-	-	6	38	794	25 107
octobre	-	-	-	-	-	-	-	-	-	-	691	22 130
novembre	-	-	-	-	-	-	-	-	26	1 191	584	21 098
décembre	-	-	-	-	-	-	-	-	-	-	203	9 794
1976												
janvier	-	-	-	-	22	195	-	-	-	-	156	5 863
février	10	529	-	-	-	-	-	-	-	-	225	5 897
mars	3	227	-	-	-	-	-	-	5	238	176	4 409

PECHE MARITIME (suite)

Prises belge débarquées à l'étranger (suite)

2. Arrivage des produits de la pêche maritime (suite)
(Quantité commercable)

Sortes de poissons	Janvier						Janvier à décembre					
	1975			1976			1975			1975		
	Quantité	Valeur	Prix moyens	Quantité	Valeur	Prix moyens	Quantité	Valeur	Prix moyens	Quantité	Valeur	Prix moyens
	1 000 kg	1 000 F	F/kg	1 000 kg	1 000 F	F/kg	1 000 kg	1 000 F	F/kg	1 000 kg	1 000 F	F/kg
<i>Harengs et sortes assimilées :</i>												
Hareng	-	-	-	-	-	-	-	-	-	-	1	16,08
Esprot	-	-	-	-	-	-	-	-	-	-	-	-
Autres	-	-	-	-	-	-	7	94	13,87	-	1	12,17
<i>Total</i>	-	-	-	-	-	-	7	94	13,87	-	2	13,82
<i>Poissons ronds :</i>												
Aiglefin	-	3	23,45	2	12	7,00	46	637	13,92	334	6 467	19,39
Cabillaud	19	501	26,26	10	280	28,58	333	7 965	23,91	732	16 062	21,93
Colin	1	11	15,63	2	8	4,46	2	53	30,31	46	1 048	22,93
Merlan	2	33	18,21	1	21	16,40	41	481	11,58	50	593	11,94
Sebaste	-	-	-	13	149	11,84	-	-	-	-	-	-
Autres	21	513	24,87	11	335	31,24	104	2 547	24,37	290	10 131	34,90
<i>Total</i>	42	1 060	25,06	38	805	21,21	527	11 682	22,18	1 452	34 302	23,63
<i>Poissons plats :</i>												
Plie	162	4 476	27,60	89	2 668	29,96	1 885	49 859	26,45	2 571	77 450	30,12
Sole	17	2 293	132,42	9	1 575	172,24	134	16 433	122,89	105	14 843	141,68
Turbot	2	150	86,25	2	191	114,43	21	1 459	68,67	41	4 025	99,09
Autres	13	773	58,47	8	438	54,12	226	8 101	35,83	335	12 152	36,27
<i>Total</i>	194	7 692	39,56	108	4 872	45,13	2 266	75 853	33,47	3 052	108 470	35,54
<i>Autres :</i>												
Sortes de raies	18	297	16,94	7	118	17,13	93	1 757	18,83	90	1 255	13,99
Sortes de roussettes	2	24	15,32	-	10	27,34	15	162	10,53	32	468	14,52
Autres sortes	1	17	21,61	2	34	15,71	17	401	23,62	20	471	23,45
<i>Total</i>	20	338	17,00	9	162	17,20	126	2 320	18,46	142	2 194	15,45
<i>Crustacés et mollusques :</i>												
Crevettes	1	94	81,13	-	24	62,56	57	2 563	45,10	52	2 421	46,83
Langoustine	-	-	-	-	-	-	-	-	-	-	-	-
Autres	-	2	33,92	-	-	-	4	61	14,77	5	110	21,55
<i>Total</i>	1	96	78,41	-	24	62,56	61	2 625	43,03	57	2 531	44,55
<i>Ensemble des produits</i>	258	9 186	35,63	156	5 863	37,66	2 986	92 574	31,00	4 703	147 499	31,37

PECHE MARITIME (suite)

Prises belges débarquées à l'étranger (suite)

2. Arrivages des produits de la pêche maritime (suite)

(Quantité commercable)

Sortes de poissons	Février						Janvier à février					
	1975			1976			1975			1976		
	Quan- tité	Valeur	Prix moyens	Quan- tité	Valeur	Prix moyens	Quan- tité	Valeur	Prix moyens	Quan- tité	Valeur	Prix moyens
	1 000 kg	1 000 F	F/kg	1 000 kg	1 000 F	F/kg	1 000 kg	1 000 F	F/kg	1 000 kg	1 000 F	F/kg
<i>Hareng et sortes assimilées :</i>												
Hareng	-	-	-	-	-	-	-	-	-	-	-	-
Esprot	-	-	-	-	-	-	-	-	-	-	-	-
Autres	-	-	-	-	-	-	-	-	-	-	-	-
<i>Total</i>	-	-	-	-	-	-	-	-	-	-	-	-
<i>Poissons ronds :</i>												
Aiglefin	1	30	22,35	-	8	22,68	1	33	22,44	2	20	9,52
Cabillaud	17	323	18,53	15	224	14,79	37	824	22,57	25	505	20,20
Colin	-	1	10,36	2	19	8,61	1	12	15,02	4	28	6,74
Merlan	2	15	8,06	8	24	2,84	4	48	13,01	10	44	4,63
Sebaste	-	-	-	-	-	-	-	-	-	13	149	11,84
Autres	15	305	20,15	8	269	32,48	36	818	22,87	19	604	31,78
<i>Total</i>	<i>36</i>	<i>675</i>	<i>18,79</i>	<i>34</i>	<i>544</i>	<i>15,84</i>	<i>78</i>	<i>1 734</i>	<i>22,18</i>	<i>72</i>	<i>1 349</i>	<i>18,66</i>
<i>Poissons plats :</i>												
Plie	178	3 625	20,41	160	3 779	23,58	340	8 101	23,85	249	6 447	25,86
Sole	6	919	151,53	8	1 010	134,44	23	3 212	137,38	17	2 585	155,19
Turbot	1	121	85,74	2	114	75,91	3	271	86,02	3	306	96,16
Autres	9	489	54,11	10	309	29,74	22	1 262	56,70	18	747	40,43
<i>Total</i>	<i>194</i>	<i>5 154</i>	<i>26,55</i>	<i>180</i>	<i>5 211</i>	<i>29,01</i>	<i>389</i>	<i>12 846</i>	<i>33,06</i>	<i>288</i>	<i>10 084</i>	<i>35,06</i>
<i>Autres :</i>												
Sortes de raies	11	82	7,69	5	73	15,67	28	379	13,45	12	191	16,54
Sortes de roussettes	-	12	28,87	3	25	7,80	2	36	18,17	4	35	9,77
Autres sortes	-	-	1,31	2	20	10,66	1	17	19,95	4	54	13,35
<i>Total</i>	<i>11</i>	<i>94</i>	<i>8,43</i>	<i>10</i>	<i>119</i>	<i>12,13</i>	<i>31</i>	<i>432</i>	<i>13,93</i>	<i>19</i>	<i>280</i>	<i>14,61</i>
<i>Crustacés et mol- lusques :</i>												
Crevettes	1	82	61,79	-	8	48,90	2	176	70,78	1	31	58,58
Langoustine	-	-	-	-	-	-	-	-	-	-	-	-
Autres	-	3	14,49	1	15	22,29	-	5	20,03	1	15	22,29
<i>Total</i>	<i>2</i>	<i>85</i>	<i>56,23</i>	<i>1</i>	<i>22</i>	<i>27,41</i>	<i>3</i>	<i>181</i>	<i>66,18</i>	<i>1</i>	<i>46</i>	<i>38,62</i>
<i>Ensemble des produits</i>	<i>243</i>	<i>6 008</i>	<i>24,76</i>	<i>225</i>	<i>5 897</i>	<i>26,25</i>	<i>500</i>	<i>15 194</i>	<i>30,36</i>	<i>380</i>	<i>11 760</i>	<i>30,92</i>

PECHE MARITIME (suite)

Prises belges débarquées à l'étranger (suite)

2.- Arrivages des produits de la pêche maritime (suite)

(Quantité commercable)

Sortes de poissons	Mars						Janvier à mars					
	1975			1976			1975			1976		
	Quantité	Valeur	Prix Moyens	Quantité	Valeur	Prix Moyens	Quantité	Valeur	Prix Moyens	Quantité	Valeur	Prix Moyens
	1 000 kg	1 000 F	F/kg	1 000 kg	1 000 F	F/kg	1 000 kg	1 000 F	F/kg	1 000 kg	1 000 F	F/kg
<i>Hareng et sortes assimilées :</i>												
Hareng	-	-	-	-	-	-	-	-	-	-	-	-
Esprot	-	-	-	-	-	-	-	-	-	-	-	-
Autres	-	-	-	-	-	-	-	-	-	-	-	-
<i>Total</i>	-	-	-	-	-	-	-	-	-	-	-	-
<i>Poissons ronds :</i>												
Aiglefin	-	-	-	17	292	16,99	1	33	22,44	19	312	16,17
Cabillaud	8	149	19,02	29	605	20,88	44	973	21,94	54	1 110	20,56
Colin	-	-	-	1	22	21,33	1	12	15,02	5	49	9,65
Merlan	2	13	6,96	2	21	12,52	6	61	10,99	11	66	5,81
Sebaste	-	-	-	-	-	-	-	-	-	13	149	11,84
Autres	6	134	24,19	7	185	26,27	41	952	23,05	26	789	30,29
<i>Total</i>	15	296	19,46	56	1 126	20,12	93	2 030	21,74	128	2 475	19,29
<i>Poissons plats :</i>												
Plie	108	2 095	19,46	101	2 373	23,43	447	10 196	22,79	351	8 820	25,16
Sole	5	546	118,92	4	580	151,77	28	3 758	134,35	20	3 164	154,55
Turbot	1	65	75,44	-	23	129,07	4	336	83,74	3	329	97,94
Autres	7	244	34,27	4	175	44,80	29	1 506	51,26	22	921	41,19
<i>Total</i>	120	2 951	24,54	109	3 151	28,86	509	15 797	31,05	397	13 235	33,36
<i>Autres :</i>												
Sortes de raies	6	48	8,14	6	82	13,39	34	427	12,54	18	273	15,45
Sortes de rousettes	-	-	-	3	28	8,16	2	36	18,17	7	62	8,98
Autres sortes	3	77	24,76	1	12	13,33	4	94	23,72	5	66	13,35
<i>Total</i>	9	125	13,90	10	122	11,67	40	557	13,93	30	402	13,58
<i>Crustacés et mollusques :</i>												
Crevettes	1	67	74,14	-	6	59,14	3	243	71,68	1	37	58,67
Langoustine	-	-	-	-	-	-	-	-	-	-	-	-
Autres	-	-	-	-	4	19,35	-	5	20,03	1	19	21,59
<i>Total</i>	1	67	74,14	-	10	32,65	4	248	68,14	2	56	37,40
<i>Ensemble des produits</i>	145	3 438	23,66	176	4 409	25,07	646	18 632	28,85	556	16 168	29,07

PECHE MARITIME

Prises belges débarquées à l'étranger (suite)

3. Activité de la flotte de pêche

Périodes	Nombre de bateaux	Nombre de voyages	Nombre total des jours		Pêche moyenne				Pêche totale	
			de mer	de pêche	Par jour de mer		Par jour de pêche		1 000 kg	1 000 F
					kg	F	kg	F		
1969	63	189	969	848	1 434	17 780	1 638	20 317	1 389	17 229
1970	29	177	437	379	541	13 962	623	16 099	236	6 102
1971	85	562	1 988	1 728	1 210	29 114	1 392	33 495	2 405	57 880
1972	71	730	2 395	2 095	1 313	33 864	1 501	38 713	3 146	81 105
1973	74	761	2 438	2 138	1 368	41 433	1 560	47 247	3 335	101 014
1974	54	592	2 143	1 857	1 398	43 205	1 613	49 860	2 995	92 589
1975	68	651	2 976	2 539	1 583	49 577	1 856	58 110	4 711	147 540
janvier	15	33	165	144	1 563	55 675	1 791	63 794	258	9 186
février	11	26	125	106	1 953	48 231	2 304	56 877	244	6 029
mars	7	17	73	64	1 998	47 111	2 279	53 736	146	3 439
avril	9	28	115	96	1 384	39 867	1 658	47 757	159	4 585
mai	6	29	61	54	1 103	29 073	1 246	32 842	67	1 773
juin	16	39	195	160	1 545	39 827	1 883	48 539	301	7 766
juillet	27	80	362	311	1 395	43 762	1 623	50 939	505	15 842
août	38	90	470	390	1 604	44 220	1 933	53 291	754	20 784
septembre	39	94	460	386	1 726	54 580	2 057	65 044	794	25 107
octobre	32	104	415	364	1 668	53 328	1 902	60 800	692	22 131
novembre	33	78	397	343	1 473	53 146	1 704	61 513	585	21 099
décembre	15	33	138	121	1 493	71 004	1 703	80 980	206	9 799
1976										
janvier	11	15	80	64	1 951	73 288	2 439	91 610	156	5 863
février	8	12	89	74	2 524	66 256	3 035	79 687	225	5 897
mars	11	15	107	85	1 645	41 205	2 070	51 870	176	4 409

4. Activité de la flotte de pêche, par classe de bateaux, au cours du mois de janvier 1976

Classes de bateaux	Nombre de bateaux	Nombre de voyages	Total des jours		pêche totale		Pêche moyenne					
			de mer	de pêche	kg	F	par voyage		par jour de mer		par jour de pêche	
							kg	F	kg	F	kg	F
Classe II de 25 à < 50 TB	2	5	5	5	434	24 109	87	4 822	87	4 822	87	4 822
Classe III de 50 à < 100 TB	1	1	5	4	3 265	134 121	3 265	134 121	653	26 824	816	33 530
Classe IV de 100 à < 150 TB	2	2	18	16	34 017	1 261 520	17 009	630 760	1 890	70 084	2 126	78 845
Classe V de 150 à < 250 TB	5	6	40	34	96 847	4 247 968	16 141	707 995	2 421	106 199	2 848	124 940
Classe VI de 250 à 500 TB	1	1	12	5	21 540	195 300	21 540	195 300	1 795	16 275	4 308	39 060
<i>Total</i>	<i>11</i>	<i>15</i>	<i>80</i>	<i>64</i>	<i>156 103</i>	<i>5 863 018</i>	<i>10 407</i>	<i>390 868</i>	<i>1 951</i>	<i>73 288</i>	<i>2 439</i>	<i>91 610</i>

PECHE MARITIME (suite)

Prises belges débarquées à l'étranger (suite)

4. Activité de la flotte de pêche, par classe de bateaux, au cours des mois de février et mars 1976 (suite)

Classes de bateaux	Nombre de bateaux	Nombre de voyages	Total des jours		Pêche totale		Pêche moyenne					
			de mer	de pêche	kg	F	par voyage		par jour de mer		par jour de pêche	
							kg	F	kg	F	kg	F
Février 1976												
Classe II de 25 à < 50 TB	1	2	2	2	160	7 773	80	3 887	80	3 887	80	3 887
Classe III de 50 à < 100 TB	1	2	13	12	26 574	311 997	13 287	155 999	2 044	24 000	2 215	26 000
Classe IV de 100 à < 150 TB	2	2	17	13	33 303	941 360	16 652	470 680	1 959	55 374	2 562	72 412
Classe V de 150 à < 250 TB	4	6	57	47	164 565	4 635 685	27 428	772 614	2 887	81 328	3 501	98 632
<i>Total</i>	<i>8</i>	<i>12</i>	<i>89</i>	<i>74</i>	<i>224 602</i>	<i>5 896 815</i>	<i>18 717</i>	<i>491 401</i>	<i>2 524</i>	<i>66 256</i>	<i>3 035</i>	<i>79 687</i>
Mars 1976												
Classe II de 25 à < 50 TB	1	3	3	3	137	6 265	46	2 088	46	2 088	46	2 088
Classe III de 50 à < 100 TB	4	4	29	22	21 272	673 751	5 318	168 438	734	23 233	967	30 625
Classe IV de 100 à < 150 TB	3	4	42	34	71 696	1 574 354	17 924	393 589	1 707	37 485	2 109	46 305
Classe V de 150 à < 250 TB	3	4	33	26	82 875	2 154 600	20 719	538 650	2 511	65 291	3 188	82 869
<i>Total</i>	<i>11</i>	<i>15</i>	<i>107</i>	<i>85</i>	<i>175 980</i>	<i>4 408 970</i>	<i>11 732</i>	<i>293 931</i>	<i>1 645</i>	<i>41 205</i>	<i>2 070</i>	<i>51 870</i>

VI.- ANIMAUX ABATTUS (SOUIS A L'EXPERTISE ET DECLARES PROPRES A LA CONSOMMATION)

1. Ensemble des abattages - Nombre et poids (en kg) des animaux abattus

Périodes et provinces	Boeufs			Taureaux		
	Nombre	Poids vif	Poids abattu	Nombre	Poids vif	Poids abattu
<i>Périodes</i>	<i>Evolution</i>					
1971	102 263	58 625 196	32 830 105	219 553	119 539 698	68 137 902
1972	126 254	74 722 306	41 844 472	212 173	118 742 661	67 683 287
1973	133 579	78 829 828	44 144 636	221 149	128 030 024	72 977 187
1974	91 364	54 431 483	30 481 647	292 643	179 376 736	102 244 771
1975	84 656	48 864 705	27 364 265	291 648	172 597 300	98 380 537
1 ^{er} trimestre	22 641	12 919 413	7 234 853	87 505	52 494 994	29 922 189
2 ^e trimestre	17 723	10 374 438	5 809 746	73 912	43 895 844	25 020 627
3 ^e trimestre	20 622	11 898 674	6 663 276	68 583	39 745 158	22 654 773
4 ^e trimestre	23 670	13 672 180	7 656 390	61 648	36 461 304	20 782 948
1976						
1 ^{er} trimestre	23 199	13 644 810	7 641 131	60 785	35 774 241	20 391 306
2 ^e trimestre	22 285	12 769 374	7 150 858	63 736	37 933 919	21 622 330
<i>Provinces</i>	<i>Situation du 2^e trimestre 1976</i>					
Anvers	2 701	1 547 797	866 767	1 875	1 116 651	636 487
Brabant	3 465	1 984 392	1 111 261	4 167	2 480 787	1 414 049
Hainaut	2 140	1 230 281	688 959	12 073	7 184 372	4 095 090
Liège	253	145 387	81 417	18 753	11 160 543	6 361 509
Limbourg	344	197 015	110 328	2 671	1 588 115	905 225
Luxembourg	550	314 295	176 007	2 388	1 421 586	810 307
Namur	336	192 032	107 538	2 721	1 618 998	922 831
Flandre orientale	6 521	3 737 835	2 093 190	10 508	6 257 383	3 566 711
Flandre occidentale	5 975	3 420 340	1 915 391	8 580	5 105 484	2 910 121

Périodes et provinces	Vaches			Génisses		
	Nombre	Poids vif	Poids abattu	Nombre	Poids vif	Poids abattu
<i>Périodes</i>	<i>Evolution</i>					
1971	267 937	156 431 503	81 344 294	202 750	102 525 920	56 389 278
1972	224 781	133 720 014	69 534 320	181 689	95 152 224	52 333 893
1973	231 734	137 909 304	71 712 814	165 544	85 917 706	47 254 790
1974	288 469	172 362 882	89 628 690	190 516	101 952 901	56 074 251
1975	256 716	151 154 288	78 600 228	226 422	119 161 081	65 538 768
1 ^{er} trimestre	66 223	38 529 391	20 035 263	66 106	34 405 866	18 923 291
2 ^e trimestre	60 242	35 610 090	18 517 244	50 095	26 665 070	14 665 825
3 ^e trimestre	63 719	37 516 885	19 508 769	51 762	27 063 554	14 884 965
4 ^e trimestre	66 532	39 497 922	20 538 952	58 459	31 026 591	17 064 687
1976						
1 ^{er} trimestre	58 486	34 992 510	18 196 135	53 208	28 228 882	15 525 958
2 ^e trimestre	61 945	37 226 668	19 357 880	45 976	24 736 246	13 604 959
<i>Provinces</i>	<i>Situation du 2^e trimestre 1976</i>					
Anvers	20 429	12 277 394	6 384 247	6 696	3 602 846	1 981 569
Brabant	8 595	5 165 017	2 685 810	5 916	3 183 121	1 750 716
Hainaut	3 278	1 969 865	1 024 333	4 537	2 441 432	1 342 794
Liège	4 316	2 593 742	1 348 745	1 601	860 838	473 466
Limbourg	2 223	1 336 092	694 770	2 407	1 294 864	712 177
Luxembourg	492	295 682	153 755	450	242 125	133 172
Namur	443	266 273	138 465	831	446 999	245 851
Flandre orientale	11 377	6 836 982	3 555 231	12 115	6 517 940	3 584 865
Flandre occidentale	10 792	6 485 621	3 372 524	11 423	6 146 081	3 380 349

ANIMAUX ABATTUS (suite)

Ensemble des abattages (suite) - Nombre et poids (en kg) des animaux abattus

Périodes et provinces	Ensemble gros bétail			Veaux			Ensemble des bovidés			
	Nombre	Poids vif	Poids abattu	Nombre	Poids vif	Poids abattu	Nombre	Poids vif	Poids abattu	
<i>Evolution</i>										
1971	792 503	437 122 317	238 701 579	285 103	44 559 592	27 626 906	1 077 606	481 681 909	266 328 485	
1972	744 897	422 337 205	231 395 972	267 269	42 867 729	26 578 043	1 012 166	465 204 934	257 974 015	
1973	752 006	430 686 862	236 089 427	228 065	37 679 367	23 361 220	980 071	468 366 229	259 450 647	
1974	862 992	508 124 002	278 429 359	242 781	43 760 985	27 131 697	1 105 773	551 884 987	305 561 056	
1975	859 442	491 777 374	269 883 798	244 158	43 131 794	26 741 894	1 103 600	534 909 168	296 625 692	
1 ^{er} trimestre	242 475	138 349 664	76 115 596	59 787	10 440 513	6 473 190	302 262	148 790 177	82 588 786	
2 ^e trimestre	201 972	116 545 442	64 013 442	65 141	11 495 899	7 127 481	267 113	128 041 341	71 140 923	
3 ^e trimestre	204 686	116 224 271	63 711 783	60 333	10 428 468	6 465 711	265 019	126 652 739	70 177 494	
4 ^e trimestre	210 309	120 657 997	66 042 977	58 897	10 766 914	6 675 512	269 206	131 424 911	72 718 489	
1976										
1 ^{er} trimestre	195 678	112 640 443	61 754 530	55 735	10 114 995	6 271 258	251 413	122 755 438	68 025 788	
2 ^e trimestre	193 942	112 666 207	61 736 027	61 327	11 429 227	7 086 165	255 269	124 095 434	68 822 192	
<i>Situation du 2^e trimestre 1976</i>										
Anvers	31 701	18 544 688	9 869 070	40 454	7 540 827	4 675 315	72 155	26 085 515	14 544 385	
Brabant	22 143	12 813 317	6 961 836	5 597	1 041 613	645 803	27 740	13 854 930	7 607 639	
Hainaut	22 028	12 825 950	7 151 176	1 642	305 805	189 607	23 670	13 131 755	7 340 783	
Liège	24 923	14 760 510	8 265 137	4 613	859 522	532 911	29 536	15 620 032	8 798 048	
Limbourg	7 645	4 416 086	2 422 500	5 155	961 054	595 857	12 800	5 377 140	3 018 357	
Luxembourg	3 880	2 273 688	1 273 241	234	43 511	26 984	4 114	2 317 199	1 300 225	
Namur	4 331	2 524 302	1 414 685	321	59 830	37 098	4 652	2 584 132	1 451 783	
Flandre orientale	40 521	23 350 140	12 799 997	1 430	266 391	165 167	41 951	23 616 531	12 965 164	
Flandre occidentale	36 770	21 157 526	11 578 385	1 881	350 674	217 423	38 651	21 508 200	11 795 808	

Périodes et provinces	Porcs			Moutons et agneaux			Chèvres et chevreaux			
	Nombre	Poids vif	Poids abattu	Nombre	Poids vif	Poids abattu	Nombre	Poids vif	Poids abattu	
<i>Evolution</i>										
1971	5 791 976	566 492 519	453 193 981	69 041	3 102 898	1 396 428	52	1 910	820	
1972	6 107 356	608 589 415	486 871 548	58 515	2 600 830	1 170 539	42	1 528	649	
1973	6 614 939	665 380 385	532 304 366	56 295	2 571 689	1 157 385	69	2 441	1 042	
1974	7 174 446	714 905 923	571 924 701	61 534	2 807 148	1 263 347	112	4 046	1 725	
1975	6 813 552	681 056 189	544 844 931	72 996	3 172 220	1 427 629	109	3 839	1 641	
1 ^{er} trimestre	1 668 035	164 022 447	131 217 939	16 631	781 128	351 530	9	322	135	
2 ^e trimestre	1 688 138	168 904 122	135 123 287	16 873	714 137	321 381	29	1 030	441	
3 ^e trimestre	1 693 836	171 775 320	137 420 265	16 454	715 046	321 838	34	1 205	514	
4 ^e trimestre	1 763 543	176 354 300	141 083 440	23 038	961 909	432 880	37	1 282	551	
1976										
1 ^{er} trimestre	1 647 958	164 131 640	131 305 288	15 170	687 576	309 475	34	1 175	506	
2 ^e trimestre	1 707 669	170 188 001	136 150 396	12 953	651 932	293 376	58	2 093	895	
<i>Situation du 2^e trimestre 1976</i>										
Anvers	220 375	21 963 758	17 571 006	2 114	83 785	37 700	18	649	278	
Brabant	54 545	5 435 366	4 348 296	4 519	222 432	100 093	3	111	47	
Hainaut	38 208	3 808 030	3 046 422	847	48 009	21 606	3	111	48	
Liège	135 888	13 540 205	10 832 164	2 769	147 513	66 382	9	322	137	
Limbourg	101 694	10 133 177	8 106 541	449	25 185	11 334	-	-	-	
Luxembourg	33 784	3 367 281	2 693 824	199	10 173	4 581	7	252	108	
Namur	10 401	1 036 615	829 291	240	13 461	6 059	-	-	-	
Flandre orientale	385 621	38 432 098	30 745 672	1 121	64 326	28 949	8	287	122	
Flandre occidentale	727 153	72 471 471	57 977 180	695	37 048	16 672	10	361	155	

ANIMAUX ABATTUS(suite)

Ensemble des abattages (suite) - Nombre et poids (en kg) des animaux abattus

Périodes et provinces	Poulains			Autres chevaux			Ensemble de tous les animaux		
	Nombre	Poids vif	Poids abattu	Nombre	Poids vif	Poids abattu	Nombre	Poids vif	Poids abattu
<i>Périodes</i>	<i>Evolution</i>								
1971	3 650	985 407	591 245	21 847	12 772 441	7 663 452	6 964 172	1 065 037 084	729 174 411
1972	2 015	506 111	303 685	18 186	10 634 444	6 380 667	7 198 280	1 087 537 262	752 701 103
1973	1 634	430 159	258 085	13 888	8 055 894	4 833 473	7 666 896	1 144 806 797	798 004 998
1974	1 372	380 924	228 533	14 825	8 383 817	5 030 342	8 358 062	1 278 366 845	884 009 704
1975	1 967	474 256	284 581	15 979	8 815 348	5 289 252	8 008 203	1 228 431 020	848 473 726
1 ^{er} trimestre	339	86 675	52 019	4 015	2 258 009	1 354 803	1 991 291	315 938 758	215 565 212
2 ^e trimestre	417	108 044	64 829	4 013	2 305 358	1 383 214	1 976 583	300 074 032	208 034 075
3 ^e trimestre	554	131 056	78 648	3 505	1 932 549	1 159 535	1 979 402	301 207 915	209 158 294
4 ^e trimestre	657	148 481	89 085	4 446	2 319 432	1 391 700	2 060 927	311 210 315	215 716 145
1976									
1 ^{er} trimestre	532	127 456	76 475	4 491	2 390 433	1 434 258	1 919 598	290 093 718	201 151 790
2 ^e trimestre	541	141 138	84 687	4 171	2 290 949	1 374 588	1 980 661	297 369 547	206 726 134
<i>Provinces</i>	<i>Situation du 2^e trimestre 1976</i>								
Anvers	31	7 933	4 760	223	122 602	73 564	294 916	48 264 242	32 231 693
Brabant	2	536	322	486	266 947	160 170	87 295	19 780 322	12 216 567
Hainaut	216	56 403	33 839	1 201	659 624	395 776	64 145	17 703 932	10 838 474
Liège	6	1 538	924	364	199 923	119 957	168 572	29 509 533	19 817 612
Limbourg	32	8 306	4 984	82	45 105	27 064	115 057	15 588 913	11 168 280
Luxembourg	31	8 108	4 867	34	18 753	11 253	38 169	5 721 766	4 014 858
Namur	11	2 878	1 727	28	15 441	9 268	15 332	3 652 527	2 298 128
Flandre orientale	137	35 786	21 472	267	146 693	88 021	429 105	62 295 721	43 849 400
Flandre occidentale	75	19 650	11 792	1 486	815 861	489 515	768 070	94 852 591	70 291 122

ANIMAUX ABATTUS (suite)

2.- Abattages dans les abattoirs publics - Nombre et poids (en kg) des animaux abattus

Périodes et provinces	Boeufs			Taureaux		
	Nombre	Poids vif	Poids abattu	Nombre	Poids vif	Poids abattu
<i>Périodes</i>	<i>Evolution</i>					
1971	59 969	34 383 713	19 254 879	154 680	84 219 064	48 004 899
1972	62 648	37 070 816	20 759 667	149 395	83 617 219	47 661 813
1973	61 766	36 444 995	20 409 182	155 624	90 093 186	51 353 134
1974	44 578	26 558 727	14 872 886	196 426	120 390 238	68 622 437
1975	37 245	21 496 964	12 038 308	198 383	117 374 639	66 903 569
1 ^{er} trimestre	10 628	6 072 906	3 400 825	57 123	34 267 998	19 532 770
2 ^e trimestre	7 503	4 392 972	2 460 082	50 300	29 873 133	17 027 695
3 ^e trimestre	8 706	5 022 082	2 812 365	47 052	27 265 248	15 541 195
4 ^e trimestre	10 408	6 009 004	3 365 036	43 908	25 968 260	14 801 909
1976						
1 ^{er} trimestre	9 596	5 644 786	3 161 086	43 753	25 749 260	14 677 079
2 ^e trimestre	10 424	5 971 706	3 344 154	44 382	26 416 278	15 057 279
<i>Provinces</i>	<i>Situation du 2^e trimestre 1976</i>					
Anvers	573	330 018	184 810	827	493 183	281 113
Brabant	2 306	1 318 975	738 626	3 066	1 826 463	1 041 084
Hainaut	1 863	1 071 652	600 126	11 315	6 733 615	3 838 161
Liège	184	105 919	59 315	12 516	7 449 234	4 246 062
Limbourg	324	185 462	103 859	2 593	1 541 759	878 802
Luxembourg	323	184 705	103 434	1 979	1 178 059	671 495
Namur	248	141 838	79 429	2 327	1 384 681	789 269
Flandre orientale	3 173	1 814 881	1 016 333	6 229	3 709 394	2 114 356
Flandre occidentale	1 430	818 256	458 222	3 530	2 099 890	1 196 937

Périodes et provinces	Vaches			Génisses		
	Nombre	Poids vif	Poids abattu	Nombre	Poids vif	Poids abattu
<i>Périodes</i>	<i>Evolution</i>					
1971	135 368	79 020 346	41 090 568	132 646	67 081 998	36 895 126
1972	122 123	72 655 374	37 780 769	118 356	61 994 192	34 096 868
1973	123 958	73 781 210	38 366 215	108 149	56 125 636	30 869 114
1974	150 860	90 139 136	46 872 327	115 639	61 903 335	34 046 883
1975	143 373	84 407 569	43 891 941	125 824	66 225 849	36 424 255
1 ^{er} trimestre	37 479	21 802 383	11 337 237	35 581	18 517 447	10 184 613
2 ^e trimestre	34 130	20 176 264	10 491 663	28 127	14 974 632	8 236 049
3 ^e trimestre	34 776	20 472 124	10 645 501	28 727	15 014 731	8 258 118
4 ^e trimestre	36 988	21 956 798	11 417 540	33 389	17 719 039	9 745 475
1976						
1 ^{er} trimestre	34 055	20 374 130	10 594 553	30 726	16 304 034	8 967 234
2 ^e trimestre	37 583	22 585 822	11 744 627	26 329	14 165 060	7 790 784
<i>Provinces</i>	<i>Situation du 2^e trimestre 1976</i>					
Anvers	12 780	7 680 569	3 993 896	2 156	1 159 866	637 927
Brabant	6 440	3 869 830	2 012 312	3 633	1 955 095	1 075 301
Hainaut	3 022	1 815 985	944 312	4 067	2 188 529	1 203 692
Liège	2 571	1 545 018	803 408	1 025	551 023	303 062
Limbourg	1 575	946 634	492 251	2 071	1 114 021	612 713
Luxembourg	367	220 539	114 679	375	201 810	110 994
Namur	329	197 737	102 823	675	363 093	199 701
Flandre orientale	6 223	3 739 690	1 944 638	7 534	4 053 203	2 229 261
Flandre occidentale	4 276	2 569 820	1 336 308	4 793	2 578 420	1 418 133

ANIMAUX ABATTUS (suite)

Abattages dans les abattoirs publics (suite) - Nombre et poids (en kg) des animaux abattus

Périodes et provinces	Ensemble gros bétail			Veaux			Ensemble des bovidés		
	Nombre	Poids vif	Poids abattu	Nombre	Poids vif	Poids abattu	Nombre	Poids vif	Poids abattu
<i>Périodes</i>									
1971	482 663	264 705 121	145 245 472	173 802	27 166 784	16 843 407	656 465	291 871 905	162 088 879
1972	452 522	255 337 601	140 299 117	160 070	25 668 000	15 914 172	612 592	281 005 601	156 213 289
1973	449 497	256 445 027	140 997 645	133 372	22 017 241	13 650 708	582 869	278 462 268	154 648 353
1974	507 503	298 991 436	164 414 533	138 655	25 000 605	15 500 385	646 158	323 992 041	179 914 918
1975	504 825	289 505 021	159 258 073	126 875	22 419 928	13 900 398	631 700	311 924 949	173 158 471
1 ^{er} trimestre	140 811	80 660 734	44 455 445	31 358	5 476 258	3 395 302	172 169	86 136 992	47 850 747
2 ^e trimestre	120 060	69 417 001	38 215 489	33 636	5 933 913	3 679 022	153 696	75 350 914	41 894 511
3 ^e trimestre	119 261	67 774 185	37 257 179	30 314	5 238 553	3 247 922	149 575	73 012 738	40 505 101
4 ^e trimestre	124 693	71 653 101	39 329 960	31 567	5 771 204	3 578 152	156 260	77 424 305	42 908 112
1976									
1 ^{er} trimestre	118 130	68 072 210	37 399 952	30 370	5 511 373	3 417 037	148 500	73 583 583	40 816 989
2 ^e trimestre	118 718	69 138 866	37 936 844	36 156	6 205 877	4 176 873	154 874	75 875 743	42 113 717
<i>Provinces</i>									
<i>Situation du 2^e trimestre 1976</i>									
Anvers	16 336	9 663 636	5 097 746	17 090	3 184 784	1 974 567	33 426	12 848 420	7 072 313
Brabant	15 445	8 970 363	4 867 323	5 537	1 030 484	638 900	20 982	10 000 847	5 506 223
Hainaut	20 267	11 809 781	6 586 291	1 560	290 528	180 129	21 827	12 100 309	6 766 420
Liège	16 296	9 651 194	5 411 847	3 973	740 515	459 121	20 269	10 391 709	5 870 968
Limbourg	6 563	3 787 876	2 087 625	5 136	957 535	593 673	11 699	4 745 411	2 681 298
Luxembourg	3 044	1 785 113	1 000 602	108	20 028	12 422	3 152	1 805 141	1 013 024
Namur	3 579	2 087 349	1 171 222	271	50 508	31 315	3 850	2 137 857	1 202 537
Flandre orientale	23 159	13 317 168	7 304 588	1 090	203 134	125 944	24 249	13 520 302	7 430 532
Flandre occidentale	14 029	8 066 386	4 409 600	1 391	259 361	160 802	15 420	8 325 747	4 570 402

Périodes et provinces	Porcs			Moutons et agneaux			Chèvres et chevreaux		
	Nombre	Poids vif	Poids abattu	Nombre	Poids vif	Poids abattu	Nombre	Poids vif	Poids abattu
<i>Périodes</i>									
1971	1 842 967	180 137 131	144 109 694	60 923	2 713 840	1 221 289	37	1 360	584
1972	1 814 063	180 753 662	144 602 931	51 938	2 290 768	1 030 917	27	981	415
1973	1 862 654	187 334 778	149 867 825	50 152	2 270 980	1 021 998	44	1 555	664
1974	1 955 372	194 867 115	155 893 669	55 212	2 493 564	1 122 165	83	3 015	1 287
1975	1 775 318	177 438 355	141 950 686	63 041	2 699 518	1 214 841	61	2 144	917
1 ^{er} trimestre	443 706	43 632 384	34 905 914	15 150	703 954	316 790	3	107	45
2 ^e trimestre	440 825	44 110 809	35 288 649	14 714	612 481	275 633	13	458	195
3 ^e trimestre	433 859	44 002 362	35 201 883	13 115	555 864	250 169	20	711	304
4 ^e trimestre	456 928	45 692 800	36 554 240	20 062	827 219	372 249	25	868	373
1976									
1 ^{er} trimestre	436 012	43 433 698	34 746 959	13 488	604 666	272 130	16	551	237
2 ^e trimestre	458 338	45 673 587	36 538 867	11 329	570 025	256 515	36	1 299	557
<i>Provinces</i>									
<i>Situation du 2^e trimestre 1976</i>									
Anvers	60 466	6 025 834	4 820 668	1 850	68 432	30 794	14	502	216
Brabant	33 877	3 375 951	2 700 761	4 453	218 676	98 402	3	111	47
Hainaut	34 500	3 438 522	2 750 818	774	44 086	19 840	3	111	48
Liège	83 597	8 329 350	6 663 479	2 121	121 165	54 525	3	106	45
Limbourg	96 748	9 640 295	7 712 235	358	19 968	8 987	-	-	-
Luxembourg	15 402	1 535 106	1 228 084	156	7 747	3 488	2	72	31
Namur	8 458	842 969	674 375	159	9 076	4 083	-	-	-
Flandre orientale	103 715	10 335 185	8 268 146	1 022	58 710	26 421	2	71	30
Flandre occidentale	21 575	2 150 375	1 720 301	436	22 165	9 975	9	326	140

ANIMAUX ABATTUS (suite)

Abattages dans les abattoirs publics (suite) - Nombre et poids (en kg) des animaux abattus

Périodes et provinces	Poulains			Autres chevaux			Ensemble de tous les animaux		
	Nombre	Poids vif	Poids abattu	Nombre	Poids vif	Poids abattu	Nombre	Poids vif	Poids abattu

Périodes

Evolution

1971	2 739	738 347	443 008	18 444	10 783 056	6 469 820	2 581 575	486 245 639	314 333 274
1972	1 377	346 072	207 655	15 666	9 161 061	5 496 627	2 495 663	473 558 145	307 551 834
1973	1 353	355 727	213 430	11 482	6 661 820	3 997 067	2 508 554	475 087 128	309 749 337
1974	993	275 734	165 429	12 370	6 995 775	4 197 479	2 670 188	528 627 244	341 294 947
1975	1 525	367 629	220 592	13 130	7 246 350	4 347 824	2 484 775	499 678 945	320 893 331
1 ^{er} trimestre	254	64 992	39 004	3 417	1 922 063	1 153 235	634 699	132 460 492	84 265 735
2 ^e trimestre	314	81 698	49 020	3 307	1 899 913	1 139 945	612 869	122 056 273	78 647 953
3 ^e trimestre	435	102 810	61 694	2 818	1 552 473	931 488	599 822	119 226 958	76 950 639
4 ^e trimestre	522	118 129	70 874	3 588	1 871 901	1 123 156	637 385	125 935 222	81 029 004
1976									
1 ^{er} trimestre	432	103 469	62 085	3 616	1 924 692	1 154 816	602 064	119 650 659	77 053 216
2 ^e trimestre	435	113 410	68 048	3 259	1 789 650	1 073 799	628 271	124 023 714	80 051 503

Provinces

Situation du 2^e trimestre 1976

Anvers	25	6 400	3 840	68	37 472	22 485	95 849	18 987 060	11 950 316
Brabant	1	273	164	326	178 967	107 380	59 642	13 774 825	8 412 977
Hainaut	195	50 830	30 496	1 183	649 761	389 857	58 482	16 283 619	9 957 479
Liège	4	1 017	611	320	175 657	105 397	106 314	19 019 004	12 695 025
Limbourg	32	8 306	4 984	70	38 470	23 084	108 907	14 452 450	10 430 588
Luxembourg	30	7 860	4 718	17	9 416	5 650	18 759	3 365 342	2 254 995
Namur	11	2 878	1 727	24	13 226	7 938	12 502	3 006 006	1 890 660
Flandre orientale	122	31 876	19 126	153	83 974	50 385	129 263	24 030 118	15 794 640
Flandre occidentale	15	3 970	2 382	1 098	602 707	361 623	38 553	11 105 290	6 664 823

ANIMAUX ABATTUS (suite)

3.- Abattages dans les abattoirs particuliers - Nombre et poids (en kg) des animaux abattus

Périodes et provinces	Boeufs			Taureaux		
	Nombre	Poids vif	Poids abattu	Nombre	Poids vif	Poids abattu
<i>Périodes</i>	<i>Evolution</i>					
1971	37 982	21 769 221	12 190 765	61 283	33 366 083	19 018 720
1972	59 874	35 444 465	19 848 889	59 351	33 207 987	18 928 557
1973	67 981	40 126 485	22 470 829	62 016	35 905 174	20 465 969
1974	43 315	25 801 281	14 448 722	92 933	56 972 788	32 474 490
1975	44 502	25 687 443	14 384 984	90 270	53 451 867	30 467 587
1 ^{er} trimestre	11 262	6 417 720	3 593 925	29 617	17 768 014	10 127 765
2 ^e trimestre	9 559	5 594 919	3 133 165	22 768	13 521 325	7 707 156
3 ^e trimestre	11 172	6 446 926	3 610 284	20 783	12 046 816	6 866 695
4 ^e trimestre	12 509	7 227 878	4 047 610	17 102	10 115 712	5 765 971
1976						
1 ^{er} trimestre	12 903	7 588 310	4 249 459	16 354	9 626 139	5 486 898
2 ^e trimestre	11 206	6 422 710	3 596 721	18 652	11 099 861	6 326 922
<i>Provinces</i>	<i>Situation du 2^e trimestre 1976</i>					
Anvers	2 127	1 217 185	681 624	1 048	623 468	355 374
Brabant	1 047	601 107	336 621	1 065	632 919	360 764
Hainaut	51	29 204	16 355	606	360 273	205 356
Liège	61	34 836	19 508	6 168	3 670 191	2 092 009
Limbourg (1)
Luxembourg	126	71 883	40 255	332	197 653	112 663
Namur (1)
Flandre orientale	3 267	1 876 630	1 050 914	4 068	2 422 503	1 380 830
Flandre occidentale	4 498	2 575 224	1 442 126	4 971	2 958 633	1 686 420

Périodes et provinces	Vaches			Génisses		
	Nombre	Poids vif	Poids abattu	Nombre	Poids vif	Poids abattu
<i>Périodes</i>	<i>Evolution</i>					
1971	127 285	74 333 680	38 653 501	64 274	32 496 052	17 872 863
1972	97 276	57 865 003	30 089 790	58 100	30 417 864	16 729 869
1973	102 437	60 932 406	31 684 850	52 651	27 330 335	15 031 711
1974	133 450	79 735 275	41 462 352	70 265	37 577 754	20 667 819
1975	109 954	64 751 785	33 670 930	96 018	50 523 563	27 788 001
1 ^{er} trimestre	27 658	16 094 266	8 369 008	29 291	15 246 295	8 385 484
2 ^e trimestre	25 053	14 807 501	7 699 905	20 826	11 082 636	6 095 453
3 ^e trimestre	28 420	16 736 844	8 703 160	21 976	11 494 900	6 322 201
4 ^e trimestre	28 823	17 113 174	8 898 857	23 925	12 699 732	6 984 863
1976						
1 ^{er} trimestre	23 455	14 034 164	7 297 772	21 321	11 308 589	6 219 739
2 ^e trimestre	23 533	14 142 418	7 354 061	18 593	10 004 166	5 502 296
<i>Provinces</i>	<i>Situation du 2^e trimestre 1976</i>					
Anvers	7 615	4 576 396	2 379 727	4 490	2 416 085	1 328 849
Brabant	2 120	1 274 156	662 561	2 112	1 135 937	624 765
Hainaut	146	87 746	45 628	132	71 083	39 095
Liège	1 596	959 145	498 756	520	279 713	153 844
Limbourg (1)
Luxembourg	40	24 030	12 496	49	26 312	14 472
Namur (1)
Flandre orientale	5 019	3 016 111	1 568 379	4 439	2 388 374	1 313 606
Flandre occidentale	6 335	3 806 972	1 979 625	6 451	3 471 387	1 909 264

ANIMAUX ABATTUS (suite)

Abattages dans les abattoirs particuliers (suite) - Nombre et poids (en kg) des animaux abattus

Périodes et provinces	Ensemble gros bétail			Veaux			Ensemble des bovidés		
	Nombre	Poids vif	Poids abattu	Nombre	Poids vif	Poids abattu	Nombre	Poids vif	Poids abattu
<i>Evolution</i>									
1971	290 824	161 965 036	87 735 849	107 623	16 817 891	10 427 102	398 447	178 782 927	98 162 951
1972	274 601	156 935 319	85 597 105	104 003	16 685 576	10 345 059	378 604	173 620 895	95 942 164
1973	285 085	164 294 400	89 653 359	91 755	15 180 366	9 411 825	376 840	179 474 766	99 065 184
1974	339 963	200 087 098	109 053 383	102 193	18 411 308	11 414 979	442 156	218 498 406	120 468 362
1975	340 744	194 414 658	106 311 502	115 671	20 426 699	12 664 606	456 415	214 841 357	118 976 108
1 ^{er} trimestre	97 828	55 526 295	30 476 182	28 105	4 907 736	3 042 817	125 933	60 434 031	33 518 999
2 ^e trimestre	78 206	45 006 381	24 635 679	30 971	5 467 317	3 389 740	109 177	50 473 698	28 025 419
3 ^e trimestre	82 351	46 725 486	25 502 340	29 622	5 121 168	3 175 147	111 973	51 846 654	28 677 487
4 ^e trimestre	82 359	47 156 496	25 697 301	26 973	4 930 478	3 056 902	109 332	52 086 974	28 754 203
1976									
1 ^{er} trimestre	74 033	42 557 202	23 253 868	25 112	4 557 703	2 825 765	99 145	47 114 905	26 079 633
2 ^e trimestre	71 984	41 669 155	22 780 000	24 858	4 634 092	2 873 148	96 842	46 303 247	25 653 148
<i>Situation du 2^e trimestre 1976</i>									
Anvers	15 280	8 833 134	4 745 574	23 357	4 354 743	2 699 941	38 637	13 187 877	7 445 515
Brabant	6 344	3 644 119	1 984 711	40	7 408	4 594	6 384	3 651 527	1 989 305
Hainaut	935	548 306	306 434	21	3 881	2 406	956	552 187	308 840
Liège	8 345	4 943 885	2 764 117	597	111 018	68 833	8 942	5 054 903	2 832 950
Limbourg (1)
Luxembourg	547	319 878	179 886	51	9 550	5 922	598	329 428	185 808
Namur (1)
Flandre orientale	16 793	9 703 618	5 313 729	321	59 721	37 029	17 114	9 763 339	5 350 758
Flandre occidentale	22 255	12 812 216	7 017 435	456	84 969	52 685	22 711	12 897 185	7 070 120

Périodes et provinces	Porcs			Moutons et agneaux			Chèvres et chevreaux		
	Nombre	Poids vif	Poids abattu	Nombre	Poids vif	Poids abattu	Nombre	Poids vif	Poids abattu
<i>Evolution</i>									
1971	3 888 915	380 483 908	304 387 113	6 117	293 804	132 243	12	442	190
1972	4 235 719	422 102 762	337 682 213	4 597	215 764	97 140	12	438	187
1973	4 696 543	472 438 203	377 950 593	4 367	213 952	96 313	25	886	378
1974	5 168 593	515 007 073	412 005 642	4 780	237 544	106 935	21	743	315
1975	4 994 552	499 252 652	399 402 118	8 565	407 161	183 266	32	1 123	478
1 ^{er} trimestre	1 213 364	119 311 882	95 449 503	1 150	59 780	26 916	6	215	90
2 ^e trimestre	1 236 115	123 673 247	98 938 591	1 973	93 301	41 989	4	140	60
3 ^e trimestre	1 249 099	126 670 123	101 336 104	3 044	145 501	65 498	13	458	195
4 ^e trimestre	1 295 974	129 597 400	103 677 920	2 398	108 579	48 863	9	310	117
1976									
1 ^{er} trimestre	1 201 637	119 670 819	95 736 645	1 437	70 756	31 863	6	204	88
2 ^e trimestre	1 239 020	123 486 932	98 789 548	1 458	72 955	32 830	22	794	338
<i>Situation du 2^e trimestre 1976</i>									
Anvers	159 677	15 914 805	12 731 844	258	15 006	6 750	4	147	62
Brabant	19 491	1 942 117	1 553 695	66	3 756	1 691	-	-	-
Hainaut	1 499	149 384	119 508	25	1 402	632	-	-	-
Liège	51 114	5 093 565	4 074 853	645	26 206	11 793	6	216	92
Limbourg (1)
Luxembourg	17 420	1 736 331	1 389 065	20	1 153	519	5	180	77
Namur (1)
Flandre orientale	280 112	27 918 121	22 334 496	98	5 558	2 502	6	216	92
Flandre occidentale	704 251	70 188 847	56 151 077	256	14 715	6 622	1	35	15

(1) Confidentiel.

ANIMAUX ABATTUS (suite)

Abattages dans les abattoirs particuliers (suite) - Nombre et poids (en kg) des animaux abattus

Périodes et provinces	Poulains			Autres chevaux			Ensemble de tous les animaux		
	Nombre	Poids vif	Poids abattu	Nombre	Poids vif	Poids abattu	Nombre	Poids vif	Poids abattu
<i>Périodes</i>									
					<i>Evolution</i>				
1971	851	230 465	138 280	2 863	1 673 928	1 004 358	4 297 205	561 465 474	403 825 135
1972	570	142 975	85 787	2 066	1 207 573	724 550	4 621 568	597 290 407	434 532 041
1973	211	55 510	33 305	1 924	1 114 441	668 651	5 079 910	653 297 758	477 814 424
1974	320	88 519	53 104	2 115	1 195 209	717 148	5 617 985	735 027 494	533 351 506
1975	372	89 719	53 838	2 495	1 371 932	823 178	5 462 431	715 963 944	519 438 986
1 ^{er} trimestre	73	18 613	11 170	515	289 475	173 685	1 341 041	180 113 996	129 180 363
2 ^e trimestre	80	20 544	12 328	580	333 322	199 996	1 347 929	174 594 252	127 218 383
3 ^e trimestre	103	24 443	14 670	608	335 987	201 593	1 364 840	179 023 166	130 295 547
4 ^e trimestre	116	26 119	15 670	792	413 148	247 904	1 408 621	182 232 530	132 744 693
1976									
1 ^{er} trimestre	82	19 673	11 803	789	419 919	251 950	1 303 096	167 296 276	122 111 982
2 ^e trimestre	89	23 287	13 974	807	443 650	266 194	1 338 238	170 330 865	124 756 032
<i>Provinces</i>									
									<i>Situation du 2^e trimestre 1976</i>
Anvers	6	1 533	920	152	83 482	50 090	198 734	29 202 850	20 235 181
Brabant	-	-	-	152	83 567	50 141	26 093	5 680 967	3 594 832
Hainaut	10	2 700	1 620	8	4 396	2 638	2 498	710 069	433 238
Liège	2	521	313	41	22 601	13 561	60 750	10 198 012	6 933 562
Limbourg (1)
Luxembourg	-	-	-	4	2 188	1 313	18 047	2 069 280	1 576 782
Namur (1)
Flandre orientale	14	3 647	2 188	82	45 216	27 133	297 426	37 736 097	27 717 169
Flandre occidentale	57	14 886	8 933	358	196 672	118 002	727 634	83 312 340	63 354 769

(1) Confidentiel

ANIMAUX ABATTUS (suite)

4.- Abattages dans les tueries particulières - Nombre et poids (en kg) des animaux abattus

Périodes et provincés	Bœufs			Taureaux		
	Nombre	Poids vif	Poids abattu	Nombre	Poids vif	Poids abattu
<i>Périodes</i>						
<i>Evolution</i>						
1971	3 772	2 162 332	1 210 898	2 700	1 469 910	837 972
1972	3 220	1 904 564	1 066 538	2 558	1 430 758	815 512
1973	3 528	2 077 628	1 163 438	2 475	1 432 176	816 371
1974	3 305	1 972 557	1 104 637	2 454	1 504 773	857 743
1975	2 790	1 611 664	902 542	2 355	1 391 854	793 384
1 ^{er} trimestre	715	408 279	228 621	588	352 854	201 155
2 ^e trimestre	629	367 842	206 022	661	392 601	223 776
3 ^e trimestre	723	417 571	233 853	608	351 880	200 585
4 ^e trimestre	723	417 972	234 046	498	294 519	167 868
1976						
1 ^{er} trimestre	667	392 274	219 699	528	310 613	177 038
2 ^e trimestre	626	358 268	200 636	508	302 351	172 334
<i>Provinces</i>						
<i>Situation du 2^e trimestre 1976</i>						
Anvers	1	594	333	-	-	-
Brabant	107	61 359	34 361	19	11 306	6 444
Hainaut	226	129 425	72 478	106	63 065	35 944
Liège	6	3 463	1 939	59	35 152	20 037
Limbourg	1	575	322	4	2 375	1 354
Luxembourg	98	56 007	31 366	59	35 128	20 023
Namur	78	44 531	24 938	46	27 446	15 645
Flandre orientale	77	43 986	24 634	173	102 907	58 656
Flandre occidentale	32	18 328	10 265	42	24 972	14 231

Périodes et provincés	Vaches			Génisses		
	Nombre	Poids vif	Poids abattu	Nombre	Poids vif	Poids abattu
<i>Périodes</i>						
<i>Evolution</i>						
1971	827	482 145	250 683	4 461	2 255 463	1 240 471
1972	787	468 417	243 566	3 892	2 037 679	1 120 771
1973	766	455 645	236 929	3 535	1 834 191	1 008 819
1974	746	446 066	231 957	3 709	1 987 368	1 093 087
1975	661	389 499	202 540	3 788	1 995 241	1 097 453
1 ^{er} trimestre	148	86 206	44 827	955	496 898	273 315
2 ^e trimestre	175	103 459	53 795	950	505 790	278 209
3 ^e trimestre	177	104 268	54 216	923	482 883	265 576
4 ^e trimestre	161	95 566	49 702	960	509 670	280 353
1976						
1 ^{er} trimestre	158	94 520	49 153	919	487 850	268 344
2 ^e trimestre	150	90 162	46 889	848	456 272	250 964
<i>Provinces</i>						
<i>Situation du 2^e trimestre 1976</i>						
Anvers	24	14 421	7 499	48	25 822	14 203
Brabant	2	1 202	625	144	77 559	42 657
Hainaut	45	27 050	14 068	307	165 148	90 837
Liège	9	5 411	2 814	40	21 505	11 831
Limbourg	-	-	-	21	11 298	6 215
Luxembourg	-	-	-	13	6 996	3 850
Namur	22	13 231	6 882	39	20 984	11 542
Flandre orientale	6	3 606	1 875	100	53 803	29 591
Flandre occidentale	42	25 241	13 126	136	73 157	40 238

ANIMAUX ABATTUS (suite)

Abattages dans les tueries particulières (suite) - Nombre et poids (en kg) des animaux abattus

Périodes et provinces	Ensemble gros bétail			Veaux			Ensemble des bovidés		
	Nombre	Poids vif	Poids abattu	Nombre	Poids vif	Poids abattu	Nombre	Poids vif	Poids abattu
<i>Périodes</i>	<i>Evolution</i>								
1971	11 760	6 369 850	3 540 024	1 283	200 268	124 139	13 043	6 570 118	3 664 163
1972	10 457	5 841 418	3 246 387	831	133 210	82 606	11 288	5 974 628	3 328 993
1973	10 304	5 799 640	3 225 557	543	88 468	54 841	10 847	5 888 108	3 280 398
1974	10 214	5 910 764	3 287 424	668	120 717	74 805	10 882	6 031 481	3 362 229
1975	9 594	5 388 258	2 995 919	651	115 249	71 491	10 245	5 503 507	3 067 410
1 ^{er} trimestre	2 406	1 344 237	747 918	127	22 182	13 765	2 533	1 366 419	761 683
2 ^e trimestre	2 415	1 369 692	761 802	284	50 547	31 348	2 699	1 420 239	793 150
3 ^e trimestre	2 431	1 356 602	754 230	141	24 408	15 142	2 572	1 381 010	769 372
4 ^e trimestre	2 342	1 317 727	731 969	99	18 112	11 236	2 441	1 335 839	743 205
1976									
1 ^{er} trimestre	2 272	1 285 257	714 234	103	18 682	11 577	2 375	1 303 939	725 811
2 ^e trimestre	2 132	1 207 053	670 823	90	16 792	10 420	2 222	1 223 845	681 243
<i>Provinces</i>	<i>Situation au 2^e trimestre 1976</i>								
Anvers	73	40 837	22 035	-	-	-	73	40 837	22 035
Brabant	272	151 426	84 087	9	1 688	1 047	281	153 114	85 134
Hainaut	684	384 688	213 327	46	8 580	5 325	730	393 268	218 652
Liège	114	65 531	36 621	-	-	-	114	65 531	36 621
Limbourg	26	14 248	7 891	-	-	-	26	14 248	7 891
Luxembourg	170	98 131	55 239	12	2 246	1 393	182	100 377	56 632
Namur	185	106 192	59 007	18	3 336	2 070	203	109 528	61 077
Flandre orientale	356	204 302	114 756	2	380	236	358	204 682	114 992
Flandre occidentale	252	141 698	77 860	3	562	349	255	142 260	78 209

Périodes et provinces	Porcs			Moutons et agneaux			Chèvres et chevreaux		
	Nombre	Poids vif	Poids abattu	Nombre	Poids vif	Poids abattu	Nombre	Poids vif	Poids abattu
<i>Périodes</i>	<i>Evolution</i>								
1971	44 809	4 379 809	3 503 832	1 812	85 927	38 698	-	-	-
1972	44 736	4 454 905	3 563 935	1 801	85 591	38 560	3	109	47
1973	43 463	4 371 670	3 497 338	1 727	84 336	37 980	-	-	-
1974	42 017	4 187 633	3 350 114	1 501	74 087	33 368	8	288	123
1975	37 435	3 741 402	2 993 112	1 346	63 366	28 540	16	572	246
1 ^{er} trimestre	9 231	907 738	726 180	308	16 208	7 289	-	-	-
2 ^e trimestre	9 640	964 221	771 373	173	7 726	3 476	12	432	186
3 ^e trimestre	9 274	940 443	752 359	289	13 413	6 049	1	36	15
4 ^e trimestre	9 290	929 000	743 200	576	26 019	11 726	3	104	45
1976									
1 ^{er} trimestre	8 976	894 262	715 406	229	11 327	5 110	12	420	181
2 ^e trimestre	8 743	871 223	696 975	160	8 614	3 880	-	-	-
<i>Provinces</i>	<i>Situation du 2^e trimestre 1976</i>								
Anvers	211	21 027	16 821	6	347	156	-	-	-
Brabant	1 083	107 944	86 356	-	-	-	-	-	-
Hainaut	2 113	210 560	168 446	48	2 521	1 134	-	-	-
Liège	657	65 451	52 361	2	86	39	-	-	-
Limbourg	423	42 150	33 720	-	-	-	-	-	-
Luxembourg	922	91 854	73 483	22	1 217	549	-	-	-
Namur	689	68 645	54 914	81	4 385	1 976	-	-	-
Flandre orientale	1 548	154 272	123 415	1	58	26	-	-	-
Flandre occidentale	1 097	109 320	87 459	-	-	-	-	-	-

ANIMAUX ABATTUS (suite)

Abattages dans les tueries particulières (suite) - Nombre et poids (en kg) des animaux abattus

Périodes et provinces	Poulains			Autres chevaux			Ensemble de tous les animaux		
	Nombre	Poids vif	Poids abattu	Nombre	Poids vif	Poids abattu	Nombre	Poids vif	Poids abattu
<i>Périodes</i>									
1971	21	5 747	3 448	12	7 011	4 206	59 697	11 048 612	7 214 347
1972	26	6 491	3 896	6	3 493	2 096	57 860	10 525 217	6 937 527
1973	27	7 291	4 373	14	8 123	4 874	56 078	10 359 528	6 824 963
1974	32	8 997	5 397	7	3 840	2 305	54 447	10 306 326	6 753 536
1975	32	7 741	4 646	16	8 836	5 302	49 090	9 325 424	6 099 256
1 ^{er} trimestre	3	767	461	5	2 821	1 693	12 080	2 293 953	1 497 306
2 ^e trimestre	10	2 570	1 542	4	2 200	1 320	12 538	2 397 388	1 571 047
3 ^e trimestre	8	1 918	1 151	3	1 719	1 031	12 147	2 338 539	1 529 977
4 ^e trimestre	11	2 486	1 492	4	2 096	1 258	12 325	2 295 544	1 500 926
1976									
1 ^{er} trimestre	12	2 876	1 725	3	1 603	961	11 607	2 214 427	1 449 194
2 ^e trimestre	11	2 873	1 723	9	4 909	2 946	11 145	2 111 464	1 386 767
<i>Provinces</i>									
Anvers	-	-	-	-	-	-	290	62 211	39 012
Brabant	-	-	-	-	-	-	1 364	261 058	171 490
Hainaut	11	2 873	1 723	3	1 631	979	2 905	610 853	390 934
Liège	-	-	-	-	-	-	773	131 068	89 021
Limbourg	-	-	-	-	-	-	449	56 398	41 611
Luxembourg	-	-	-	6	3 278	1 967	1 132	196 726	132 631
Namur	-	-	-	-	-	-	973	182 558	117 967
Flandre orientale	-	-	-	-	-	-	1 907	359 012	238 433
Flandre occidentale	-	-	-	-	-	-	1 352	251 580	165 668

ANIMAUX ABATTUS (suite)

5. Abattages de nécessité - Nombre et poids (en kg) des animaux abattus

Périodes et provinces	Boeufs			Taureaux		
	Nombre	Poids vif	Poids abattu	Nombre	Poids vif	Poids abattu
<i>Périodes</i>			<i>Evolution</i>			
1971	540	309 930	173 563	890	484 641	276 311
1972	512	302 461	169 378	869	486 697	277 405
1973	304	180 720	101 187	1 034	599 488	341 713
1974	166	98 918	55 402	830	508 937	290 101
1975	119	68 634	38 431	640	378 940	215 997
1 ^{er} trimestre	36	20 508	11 482	177	106 128	60 499
2 ^e trimestre	32	18 705	10 477	183	108 785	62 000
3 ^e trimestre	21	12 095	6 774	140	81 214	46 298
4 ^e trimestre	30	17 326	9 698	140	82 813	47 200
1976						
1 ^{er} trimestre	33	19 440	10 887	150	88 229	50 291
2 ^e trimestre	29	16 690	9 347	194	115 429	65 795
<i>Provinces</i>			<i>Situation du 2^e trimestre 1976</i>			
Anvers	-	-	-	-	-	-
Brabant	5	2 951	1 653	17	10 099	5 757
Hainaut	-	-	-	46	27 419	15 629
Liège	2	1 169	655	10	5 966	3 401
Limbourg	-	-	-	11	6 529	3 722
Luxembourg	3	1 700	952	18	10 746	6 126
Namur	-	-	-	17	10 102	5 758
Flandre orientale	4	2 338	1 309	38	22 579	12 869
Flandre occidentale	15	8 532	4 778	37	21 989	12 533

Périodes et provinces	Vaches			Génisses		
	Nombre	Poids vif	Poids abattu	Nombre	Poids vif	Poids abattu
<i>Périodes</i>			<i>Evolution</i>			
1971	4 457	2 595 332	1 349 542	1 369	692 407	380 818
1972	4 595	2 731 220	1 420 195	1 341	702 489	386 385
1973	4 573	2 740 043	1 424 820	1 209	627 544	345 146
1974	3 413	2 042 405	1 062 054	903	484 444	266 462
1975	2 728	1 605 435	834 817	792	416 428	229 059
1 ^{er} trimestre	938	546 536	284 191	279	145 226	79 879
2 ^e trimestre	884	522 866	271 881	192	102 012	56 114
3 ^e trimestre	346	203 649	105 892	136	71 040	39 070
4 ^e trimestre	560	332 384	172 853	185	98 150	53 996
1976						
1 ^{er} trimestre	818	489 696	254 657	242	123 409	70 641
2 ^e trimestre	679	408 266	212 303	206	110 749	60 915
<i>Provinces</i>			<i>Situation du 2^e trimestre 1976</i>			
Anvers	10	6 008	3 125	2	1 073	590
Brabant	33	19 829	10 312	27	14 530	7 993
Hainaut	65	39 084	20 325	31	16 672	9 170
Liège	140	84 168	43 767	16	8 597	4 729
Limbourg	22	13 231	6 881	15	8 058	4 431
Luxembourg	85	51 113	26 580	13	7 007	3 856
Namur	56	33 670	17 509	17	9 134	5 025
Flandre orientale	129	77 575	40 339	42	22 560	12 407
Flandre occidentale	139	83 588	43 465	43	23 117	12 714

ANIMAUX ABATTUS (suite)

Abattages de nécessité (suite) - Nombre et poids (en kg) des animaux abattus

Périodes et provinces	Ensemble gros bétail			Veaux			Ensemble des bovidés		
	Nombre	Poids vif	Poids abattu	Nombre	Poids vif	Poids abattu	Nombre	Poids vif	Poids abattu

Périodes

Evolution

1971	7 256	4 082 310	2 180 234	2 395	374 649	232 258	9 651	4 456 959	2 412 492
1972	7 317	4 222 867	2 253 363	2 365	380 943	236 206	9 682	4 603 810	2 489 569
1973	7 120	4 147 795	2 212 866	2 395	393 292	243 846	9 515	4 541 087	2 456 712
1974	5 312	3 134 704	1 674 019	1 265	228 355	141 528	6 577	3 363 059	1 815 547
1975	4 279	2 469 437	1 318 304	961	169 918	105 399	5 240	2 639 355	1 423 703
1 ^{er} trimestre	1 430	818 398	436 051	197	34 337	21 306	1 627	852 735	457 357
2 ^e trimestre	1 291	752 368	400 472	250	44 122	27 371	1 541	796 490	427 843
3 ^e trimestre	643	367 998	198 034	256	44 339	27 500	899	412 337	225 534
4 ^e trimestre	915	530 673	283 747	258	47 120	29 222	1 173	577 793	312 969
1976	1 243	725 774	386 476	150	27 237	16 879	1 393	753 011	403 355
1 ^{er} trimestre	1 108	651 133	348 360	223	41 466	25 724	1 331	692 599	374 084

Provinces

Situation du 2^e trimestre 1976

Anvers	12	7 081	3 715	7	1 300	807	19	8 381	4 522
Brabant	82	47 409	25 715	11	2 033	1 262	93	49 442	26 977
Hainaut	142	83 175	45 124	15	2 816	1 747	157	85 991	46 871
Liège	168	99 900	52 552	43	7 989	4 957	211	107 889	57 509
Limbourg	48	27 818	15 034	11	2 031	1 261	59	29 849	16 295
Luxembourg	119	70 566	37 514	63	11 687	7 247	182	82 253	44 761
Namur	90	52 906	28 292	25	4 672	2 898	115	57 578	31 190
Flandre orientale	213	125 052	66 924	17	3 156	1 958	230	128 208	68 882
Flandre occidentale	234	137 226	73 490	31	5 782	3 587	265	143 008	77 077

Périodes et provinces	Porcs			Moutons et agneaux			Chèvres et chevreaux		
	Nombre	Poids vif	Poids abattu	Nombre	Poids vif	Poids abattu	Nombre	Poids vif	Poids abattu

Périodes

Evolution

1971	15 285	1 491 671	1 193 342	189	9 327	4 198	3	108	46
1972	12 838	1 278 086	1 022 469	179	8 707	3 922	-	-	-
1973	12 279	1 235 734	988 610	49	2 421	1 094	-	-	-
1974	8 464	844 102	675 276	41	1 953	879	-	-	-
1975	6 247	623 780	499 015	44	2 175	982	-	-	-
1 ^{er} trimestre	1 734	170 443	136 342	23	1 186	535	-	-	-
2 ^e trimestre	1 558	155 845	124 674	13	629	283	-	-	-
3 ^e trimestre	1 604	162 392	129 919	6	268	122	-	-	-
4 ^e trimestre	1 351	135 100	108 080	2	92	42	-	-	-
1976	1 333	132 861	106 278	16	827	372	-	-	-
1 ^{er} trimestre	1 568	156 259	125 006	6	338	151	-	-	-

Provinces

Situation du 2^e trimestre 1976

Anvers	21	2 092	1 673	-	-	-	-	-	-
Brabant	94	9 354	7 484	-	-	-	-	-	-
Hainaut	96	9 564	7 650	-	-	-	-	-	-
Liège	520	51 839	41 471	1	56	25	-	-	-
Limbourg	303	30 177	24 142	1	58	26	-	-	-
Luxembourg	40	3 990	3 192	1	56	25	-	-	-
Namur	18	1 794	1 436	-	-	-	-	-	-
Flandre orientale	246	24 520	19 615	-	-	-	-	-	-
Flandre occidentale	230	22 929	18 343	3	168	75	-	-	-

ANIMAUX ABATTUS (suite)

Abattages de nécessité (suite) - Nombre et poids (en kg) des animaux abattus

Périodes et provinces	Poulains			Autres chevaux			Ensemble de tous les animaux		
	Nombre	Poids vif	Poids abattu	Nombre	Poids vif	Poids abattu	Nombre	Poids vif	Poids abattu
<i>Périodes</i>									
1971	39	10 848	6 509	528	308 446	185 068	25 695	6 277 359	3 801 655
1972	42	10 573	6 347	448	262 317	157 394	23 189	6 163 493	3 679 701
1973	43	11 631	6 977	468	271 510	162 881	22 354	6 062 383	3 616 274
1974	27	7 674	4 603	333	188 993	113 410	15 442	4 405 781	2 609 715
1975	38	9 167	5 505	338	188 230	112 948	11 907	3 462 707	2 042 153
1 ^{er} trimestre	9	2 303	1 384	78	43 650	26 190	3 471	1 070 317	621 808
2 ^e trimestre	13	3 232	1 939	122	69 923	41 953	3 247	1 026 119	596 692
3 ^e trimestre	8	1 885	1 133	76	42 370	25 423	2 593	619 252	382 131
4 ^e trimestre	8	1 747	1 049	62	32 287	19 382	2 596	747 019	441 522
1976									
1 ^{er} trimestre	6	1 438	862	83	44 219	26 531	2 831	932 356	537 398
2 ^e trimestre	6	1 568	942	96	52 740	31 649	3 007	903 504	531 832
<i>Provinces</i>									
Anvers	-	-	-	3	1 648	989	43	12 121	7 184
Brabant	1	263	158	8	4 413	2 649	196	63 472	37 268
Hainaut	-	-	-	7	3 836	2 302	260	99 391	56 823
Liège	-	-	-	3	1 665	999	735	161 449	100 004
Limbourg	-	-	-	4	2 223	1 334	367	62 307	41 797
Luxembourg	1	248	149	7	3 871	2 323	231	90 418	50 450
Namur	-	-	-	2	1 099	660	135	60 471	33 286
Flandre orientale	1	263	158	32	17 503	10 503	509	170 494	99 158
Flandre occidentale	3	794	477	30	16 482	9 890	531	183 381	105 862

ANIMAUX ABATTUS - SOUMIS A L'EXPERTISE ET DECLARES IMPROPRES A LA CONSOMMATION

6.- Saisies - Nombre et poids (en kg) des animaux abattus

Périodes et provinces	Boeufs			Taureaux		
	Nombre	Poids vif	Poids abattu	Nombre	Poids vif	Poids abattu
<i>Périodes</i>	<i>Evolution</i>					
1974	122	72 672	40 702	516	315 888	180 067
1975	117	67 311	37 684	460	272 244	155 188
1 ^{er} trimestre	37	20 949	11 727	125	74 990	42 749
2 ^e trimestre	29	16 950	9 494	139	82 517	47 037
3 ^e trimestre	22	12 736	7 133	88	50 864	28 997
4 ^e trimestre	29	16 676	9 330	108	63 873	36 405
1976						
1 ^{er} trimestre	24	14 148	7 926	88	51 818	29 536
2 ^e trimestre	19	10 719	6 003	98	58 300	33 237
<i>Provinces</i>	<i>Situation du 2^e trimestre 1976</i>					
Anvers	-	-	-	2	1 198	683
Brabant	2	1 100	616	11	6 526	3 722
Hainaut	1	594	333	15	8 949	5 100
Liège	1	550	308	27	16 077	9 166
Limbourg	-	-	-	5	2 998	1 708
Luxembourg	2	1 125	630	6	3 570	2 036
Namur	-	-	-	6	3 564	2 032
Flandre orientale	6	3 350	1 876	19	11 261	6 419
Flandre occidentale	7	4 000	2 240	7	4 157	2 371

Périodes et provinces	Vaches			Génisses		
	Nombre	Poids vif	Poids abattu	Nombre	Poids vif	Poids abattu
<i>Périodes</i>	<i>Evolution</i>					
1974	2 726	1 631 956	848 621	647	347 208	190 979
1975	2 341	1 378 151	716 634	501	263 868	145 140
1 ^{er} trimestre	809	471 863	245 365	159	82 696	45 479
2 ^e trimestre	873	516 565	268 607	140	74 510	40 988
3 ^e trimestre	337	198 527	103 227	85	44 521	24 485
4 ^e trimestre	322	191 196	99 435	117	62 141	34 188
1976						
1 ^{er} trimestre	593	355 216	184 727	127	67 386	37 074
2 ^e trimestre	537	322 861	167 898	88	47 333	26 038
<i>Provinces</i>	<i>Situation du 2^e trimestre 1976</i>					
Anvers	87	52 299	27 197	2	1 078	593
Brabant	41	24 656	12 820	9	4 849	2 667
Hainaut	37	22 250	11 570	9	4 838	2 662
Liège	132	79 373	41 275	9	4 848	2 667
Limbourg	21	12 629	6 570	4	2 146	1 181
Luxembourg	26	15 628	8 128	10	5 377	2 958
Namur	36	21 641	11 255	4	2 150	1 183
Flandre orientale	112	67 330	35 013	25	13 433	7 389
Flandre occidentale	45	27 055	14 070	16	8 614	4 738

ANIMAUX ABATTUS - SOUMIS A L'EXPERTISE ET DECLARES IMPROPRES A LA CONSOMMATION (suite)
Saisies (suite) - Nombre et poids (en kg) des animaux abattus

Périodes et provinces	Ensemble gros bétail			Veaux			Ensemble des bovidés		
	Nombre	Poids vif	Poids abattu	Nombre	Poids vif	Poids abattu	Nombre	Poids vif	Poids abattu
<i>Périodes</i>	<i>Evolution</i>								
1974	4 011	2 367 724	1 260 369	1 998	360 339	223 336	6 009	2 728 063	1 483 705
1975	3 419	1 981 574	1 054 646	1 465	258 732	160 483	4 884	2 240 306	1 215 129
1 ^{er} trimestre	1 130	650 498	345 320	467	81 495	50 554	1 597	731 993	395 874
2 ^e trimestre	1 181	690 542	366 126	434	76 445	47 411	1 615	766 987	413 537
3 ^e trimestre	532	306 648	163 842	228	39 502	24 508	760	346 150	188 350
4 ^e trimestre	576	333 886	179 358	336	61 290	38 010	912	395 176	217 368
1976									
1 ^{er} trimestre	832	488 568	259 263	280	50 818	31 490	1 112	539 386	290 753
2 ^e trimestre	742	439 213	233 176	396	73 509	45 592	1 138	512 722	278 768
<i>Provinces</i>	<i>Situation du 2^e trimestre 1976</i>								
Anvers	91	54 575	28 473	82	15 303	9 488	173	69 878	37 961
Brabant	63	37 131	19 825	23	4 243	2 631	86	41 374	22 456
Hainaut	62	36 631	19 665	19	3 568	2 213	81	40 199	21 878
Liège	169	100 848	53 416	89	16 562	10 272	258	117 410	63 688
Limbourg	30	17 773	9 459	83	15 227	9 442	113	33 000	18 901
Luxembourg	44	25 700	13 752	28	5 183	3 216	72	30 883	16 968
Namur	46	27 355	14 470	32	5 963	3 700	78	33 318	18 170
Flandre orientale	162	95 374	50 697	20	3 715	2 306	182	99 089	53 003
Flandre occidentale	75	43 826	23 419	20	3 745	2 324	95	47 571	25 743

Périodes et provinces	Porcs			Moutons et agneaux			Chèvres et chevreaux		
	Nombre	Poids vif	Poids abattu	Nombre	Poids vif	Poids abattu	Nombre	Poids vif	Poids abattu
<i>Périodes</i>	<i>Evolution</i>								
1974	11 311	1 127 345	901 833	170	8 271	3 724	-	-	-
1975	9 780	977 574	782 028	159	7 136	3 219	5	174	74
1 ^{er} trimestre	2 465	242 462	193 942	44	2 318	1 041	2	70	30
2 ^e trimestre	2 552	255 472	204 376	40	1 831	824	-	-	-
3 ^e trimestre	2 565	259 840	207 870	18	819	375	1	36	15
4 ^e trimestre	2 198	219 800	175 840	57	2 168	979	2	68	29
1976									
1 ^{er} trimestre	2 362	235 300	188 229	78	3 528	1 596	1	35	15
2 ^e trimestre	2 532	252 240	201 785	49	2 591	1 167	-	-	-
<i>Provinces</i>	<i>Situation du 2^e trimestre 1976</i>								
Anvers	455	45 346	36 276	9	500	225	-	-	-
Brabant	48	4 780	3 822	9	330	149	-	-	-
Hainaut	60	5 983	4 786	-	-	-	-	-	-
Liège	673	67 041	53 632	14	807	363	-	-	-
Limbourg	363	36 197	28 958	6	348	157	-	-	-
Luxembourg	31	3 086	2 469	1	34	15	-	-	-
Namur	20	1 996	1 597	-	-	-	-	-	-
Flandre orientale	400	39 818	31 854	4	231	104	-	-	-
Flandre occidentale	482	47 993	38 391	6	341	154	-	-	-

ANIMAUX ABATTUS - SOUMIS A L'EXPERTISE ET DECLARES IMPROPRES A LA CONSOMMATION (suite)
Saisies (suite) - Nombre et poids (en kg) des animaux abattus

Périodes et provinces	Poulains			Autres chevaux			Ensemble de tous les animaux		
	Nombre	Poids vif	Poids abattu	Nombre	Poids vif	Poids abattu	Nombre	Poids vif	Poids abattu
<i>Périodes</i>									
					<i>Evolution</i>				
1974	26	7 282	4 363	220	124 947	74 984	17 736	3 995 908	2 468 609
1975	10	2 512	1 509	206	114 249	68 563	15 044	3 341 951	2 070 522
1 ^{er} trimestre	2	524	315	50	28 110	16 866	4 160	1 005 477	608 068
2 ^e trimestre	3	776	466	59	34 031	20 419	4 269	1 059 097	639 622
3 ^e trimestre	3	750	451	44	24 481	14 689	3 391	632 076	411 750
4 ^e trimestre	2	462	277	53	27 627	16 589	3 224	645 301	411 082
1976									
1 ^{er} trimestre	7	1 681	1 007	36	19 132	11 479	3 596	799 062	493 079
2 ^e trimestre	9	2 292	1 377	61	33 472	20 087	3 789	803 317	503 184
<i>Provinces</i>									
					<i>Situation du 2^e trimestre 1976</i>				
Anvers	1	248	149	6	3 279	1 968	644	119 251	76 579
Brabant	-	-	-	8	4 386	2 633	151	50 870	29 060
Hainaut	2	511	307	9	4 927	2 957	152	51 620	29 928
Liège	-	-	-	6	3 295	1 977	951	188 553	119 660
Limbourg	1	263	158	-	-	-	483	69 808	48 174
Luxembourg	2	511	307	2	1 116	670	108	35 630	20 429
Namur	-	-	-	1	558	335	99	35 872	20 102
Flandre orientale	2	511	307	18	9 861	5 917	606	149 510	91 185
Flandre occidentale	1	248	149	11	6 050	3 630	595	102 203	68 067

VII.- MALADIES CONTAGIEUSES CONSTATEES CHEZ LES ANIMAUX DOMESTIQUES

1.- Evolution du nombre de foyers

Périodes	Fièvre aphteuse	Rage	Charbon bactérien	Charbon bactérien	Peste porcine	Pestes aviaires	Maladies des abeilles	Myxomatose	Piétin	Gale des équidés
1969	3	165	23	2	402	-	93	5	-	-
1970	2	20	25	5	510	6	55	18	-	-
1971	1	6	16	3	93	111	19	5	-	1
1972	-	7	21	1	40	55	18	55	-	1
1973	-	-	15	4	90	26	77	3	-	-
1974	62	108	10	10	85	125	22	10	-	-
1975	21	194	7	2	3	17	49	3	-	-
janvier	6	13	2	-	2	3	2	-	-	-
février	10	10	-	-	-	3	-	-	-	-
mars	4	17	-	-	-	1	3	1	-	-
avril	-	10	-	-	-	1	6	-	-	-
mai	-	13	-	-	-	3	21	-	-	-
juin	-	7	-	-	-	-	12	-	-	-
juillet	-	5	2	-	1	1	3	-	-	-
août	-	9	1	-	-	4	2	-	-	-
septembre	-	11	1	-	-	1	-	2	-	-
octobre	-	35	-	-	-	-	-	-	-	-
novembre	-	32	1	2	-	-	-	-	-	-
décembre	1	32	-	-	-	-	-	-	-	-
1976	-	-	-	-	-	-	-	-	-	-
janvier	-	32	-	-	-	1	-	-	-	-
février	1	46	-	-	-	-	1	-	-	-
mars	-	66	2	-	-	-	1	-	-	-
avril	-	57	-	-	-	-	2	-	-	-
mai	-	41	-	-	-	-	1	-	-	-
juin	-	28	-	-	-	-	4	-	-	-
juillet	-	31	-	-	-	-	1	2	-	-

2. Relevé des cas de rage constatés par province au cours des mois de juin et juillet 1976

Provinces	Rage			
	Communes		Cas	
	Juin 1976	Juillet 1976	Juin 1976	Juillet 1976
Anvers	-	-	-	-
Brabant	-	-	-	-
Hainaut	-	-	-	-
Liège	7	6	8	7
Limbourg	1	1	1	1
Luxembourg	14	17	14	19
Namur	5	4	5	4
Flandre orientale	-	-	-	-
Flandre occidentale	-	-	-	-

VIII. MERCURIALES AGRICOLES (1)

Moyenne des prix des produits agricoles relevés sur les marchés régulateurs du pays
Prix au producteur, taxes (soit taxes de transmission, soit T.V.A.) non comprises

Périodes	Froment	Seigle	Avoine	Orge d'été	Escourgeon	Orge de brasserie	Pois secs	Haricots blancs
F/100 kg								
1969	469,4	409,6	394,6	418,4	407,4	442,2	676,6	577,9
1970	501,7	432,4	436,4	448,4	464,9	499,5	725,8	700,2
1971	490,6	436,3	405,2	437,1	452,6	501,8	540,9	-
1972	496,8	442,6	396,4	458,8	451,1	494,0	536,7	600,8
1973	527,5	478,3	471,7	467,7	460,2	502,5	919,2	-
1974	542,0	521,0	512,7	517,4	507,8	565,5	1 312,5	623,5
1975	589,6	556,0	529,9	557,8	557,4	591,2	-	661,1
janvier	567,8	556,3	544,6	552,1	552,1	601,3	-	700,0
février	567,3	542,5	533,3	532,1	532,1	569,4	-	-
mars	564,0	540,0	524,2	526,7	526,7	553,1	-	-
avril	572,8	542,0	524,6	535,0	535,0	558,0	-	-
mai	573,1	545,0	524,0	538,5	538,5	565,0	-	-
juin	577,0	545,0	524,2	549,6	549,6	578,3	-	-
juillet	588,0	-	521,4	561,7	555,4	585,0	-	600,0
août	606,1	565,0	529,4	575,0	573,3	616,3	-	500,0
septembre	611,4	565,0	530,4	573,2	573,2	612,5	-	500,0
octobre	612,9	570,0	531,9	576,2	576,2	615,5	-	800,0
novembre	616,4	570,0	534,5	582,5	582,5	617,5	-	-
décembre	618,3	575,0	536,3	591,3	591,3	622,5	-	866,7
1976								
janvier	622,3	575,0	536,7	593,3	593,3	626,3	-	-
février	626,6	-	535,3	597,1	597,1	627,5	-	1 000,0
mars	635,3	-	545,7	607,3	607,3	629,5	-	1 000,0
avril	647,9	-	556,5	619,5	619,5	637,5	-	-
mai	669,5	-	583,1	644,4	644,4	-	-	1 200,0
juin	669,2	-	588,3	645,0	630,0	-	-	1 300,0
juillet	648,3	-	-	-	615,0	673,3	900,0	-

Périodes	Graines de lin	Pommes de terre	Betteraves fourragères	Lin brut	Paille de froment	Paille de seigle	Paille d'orge	Paille d'avoine
F/100 kg								
1969	688,7	192,5	35,4	240,0	110,6	105,0	108,4	104,3
1970	609,9	266,9	35,8	309,1	139,6	133,9	145,2	139,0
1971	517,1	92,6	25,3	285,2	135,7	142,6	136,2	131,0
1972	591,8	192,2	38,4	251,8	87,9	89,4	89,6	82,4
1973	1 114,2	336,4	52,8	334,4	74,8	76,4	74,9	68,7
1974	1 590,8	159,5	50,3	422,6	129,3	128,2	124,6	115,5
1975	1 107,2	254,0	44,9	370,0	246,0	246,2	236,6	222,9
janvier	1 356,3	143,5	51,0	406,9	301,0	257,5	239,2	228,9
février	1 115,6	116,3	37,5	375,0	212,7	247,5	215,0	202,3
mars	926,3	127,2	30,0	315,6	213,1	242,2	213,8	204,6
avril	1 112,5	181,6	71,9	310,9	248,1	267,8	242,9	228,5
mai	1 091,7	167,7	47,0	325,0	226,5	232,5	229,5	210,8
juin	1 075,0	159,0	20,0	362,5	238,5	238,3	233,1	220,8
juillet	1 037,3	267,9	-	404,7	249,6	239,3	231,3	223,0
août	1 096,9	309,6	-	424,6	244,7	238,9	221,3	225,0
septembre	1 190,0	285,2	-	387,5	251,3	247,2	247,3	233,1
octobre	1 156,3	334,1	-	379,2	252,1	250,0	247,1	232,4
novembre	1 037,5	425,8	54,4	365,6	250,4	245,0	266,5	227,4
décembre	1 090,6	529,9	47,0	381,9	263,9	247,5	251,5	237,5
1976								
janvier	1 087,5	759,0	42,5	362,5	265,8	250,0	255,4	245,8
février	1 018,8	822,9	38,1	362,5	245,5	247,9	224,0	231,5
mars	1 045,0	963,3	35,6	358,3	224,4	236,7	217,7	208,7
avril	1 075,0	1 316,7	38,0	376,6	212,9	235,7	204,2	192,3
mai	1 080,0	1 729,2	45,0	358,3	206,8	227,5	212,9	201,6
juin	1 129,2	1 433,3	-	392,9	225,5	241,4	210,5	201,4
juillet	1 233,3	-	-	519,4	300,5	322,9	277,5	259,5

(1) Source : Ministère de l'Agriculture.

MERCURIALES AGRICOLES (suite)

Moyenne des prix des produits agricoles relevés sur les marchés régulateurs du pays (suite)

Prix au producteur, taxes (soit de transmission, soit T.V.A.) non comprises

Périodes	Foin de prairie	Foin de trèfle	Foin de luzerne	Lait (1)	Beurre de laiterie	Beurre de ferme	Gros oeufs	Oeufs moyens	Petits oeufs	Gorets
	F/100 kg			F/Litre	F/kg		F/pièces			F/kg sur pied
1969	207,3	233,5	262,6	4,3	88,0	98,6	1,7	1,6	1,5	54,9
1970	229,4	238,3	269,6	4,5	88,5	99,0	1,4	1,2	1,1	52,0
1971	205,0	232,0	248,8	4,6	89,2	99,2	1,7	1,6	1,5	43,6
1972	169,9	209,6	222,2	5,0	90,9	105,1	1,5	1,5	1,4	52,6
1973	198,1	231,5	252,2	5,2	89,9	105,9	2,0	1,9	1,8	63,1
1974	241,2	252,8	319,4	5,7	89,5	105,1	1,9	1,8	1,6	55,0
1975	321,2	300,8	362,7	6,3 (*)	99,4	123,7	1,6	1,5	1,4	76,8
janvier	313,8	310,0	351,7	6,2	94,8	112,3	1,6	1,5	1,4	64,1
février	272,9	300,0	353,1	6,2	96,0	118,6	1,6	1,5	1,4	67,7
mars	269,6	300,0	335,4	6,3	97,3	124,2	1,7	1,6	1,5	67,1
avril	320,8	300,0	359,7	6,2	97,4	125,6	1,7	1,7	1,5	77,5
mai	279,7	300,0	320,9	6,1	97,4	127,3	1,5	1,4	1,3	78,3
juin	321,4	300,0	326,8	6,1	97,4	123,9	1,4	1,2	1,1	79,0
juillet	339,0	300,0	347,0	6,1	98,0	123,3	1,4	1,3	1,2	76,5
août	330,5	300,0	361,7	6,1	99,2	123,1	1,7	1,5	1,2	77,3
septembre	340,4	300,0	385,6	6,3	102,9	122,3	1,6	1,5	1,4	81,7
octobre	344,6	300,0	376,1	6,6	104,0	126,7	1,6	1,5	1,5	83,1
novembre	363,3	300,0	394,1	6,9 (*)	104,0	128,3	1,6	1,6	1,5	82,7
décembre	358,9	300,0	440,0	6,4 (*)	104,0	129,4	1,8	1,8	1,8	86,4
1976										
janvier	368,1	300,0	416,9	6,6 (*)	104,1	127,5	1,8	1,8	1,8	88,6
février	338,0	300,0	406,8	6,9 (*)	104,5	128,1	1,9	1,9	1,9	93,4
mars	333,9	300,0	398,1	6,9 (*)	106,7	128,5	2,3	2,3	2,2	97,0
avril	319,2	300,0	409,7	6,9 (*)	107,5	128,3	2,0	2,0	1,9	100,7
mai	325,0	300,0	406,7	7,0 (*)	107,6	129,7	1,7	1,6	1,4	82,2
juin	402,3	380,0	554,2	7,0 (*)	107,6	130,2	1,7	1,5	1,4	84,2
juillet	560,4	600,0	779,2	7,0 (*)	107,9	129,7	1,9	1,7	1,4	78,4

Périodes	Boeufs	Taureaux	Vaches	Génisses	Veaux	Porcs	Moutons	Chevaux	Poulets à rotir	Poules à bouillir
	F/kg sur pied									
1969	39,0	37,2	28,7	37,3	57,5	35,9	28,6	31,9	24,9	14,7
1970	38,9	37,0	25,8	37,5	57,8	33,3	30,8	37,8	24,2	13,1
1971	38,5	38,4	29,3	36,8	58,2	30,5	29,2	36,3	24,0	14,1
1972	45,2	46,6	34,5	43,6	67,0	33,6	33,3	40,3	23,8	15,0
1973	47,2	46,6	36,3	47,1	68,7	43,3	35,7	45,1	28,1	20,5
1974	45,9	44,9	34,3	44,5	65,8	35,1	41,5	46,2	27,5	16,2
1975	52,0	53,0	40,3	49,9	78,6	41,6	46,4	43,6	29,1	16,8
janvier	48,4	47,5	39,3	46,5	75,5	36,0	47,3	43,7	26,5	16,0
février	45,9	44,6	39,8	45,3	78,4	36,0	48,0	44,6	29,6	16,0
mars	48,9	49,0	42,4	48,6	78,5	37,2	48,0	46,0	29,8	15,7
avril	54,1	53,6	43,5	52,4	76,7	36,6	46,4	46,3	28,0	14,5
mai	57,0	56,4	44,3	55,4	77,3	38,8	45,0	46,8	29,0	15,5
juin	57,0	56,1	41,8	52,9	72,9	45,2	46,0	43,9	31,1	14,5
juillet	55,7	55,3	39,2	50,8	67,9	43,4	53,8	42,8	30,1	14,0
août	53,6	54,1	38,5	48,4	75,4	41,8	51,1	42,3	28,5	17,3
septembre	52,0	54,6	38,9	48,2	81,6	44,1	42,6	41,9	32,3	20,4
octobre	49,1	56,3	39,1	49,5	81,5	44,6	43,0	41,6	29,1	18,2
novembre	49,6	55,0	38,1	50,0	86,8	46,2	43,0	41,6	27,5	19,8
décembre	52,7	53,4	38,7	51,3	91,1	49,3	43,0	42,0	27,9	20,1
1976										
janvier	55,0	53,8	42,0	53,3	90,8	51,0	43,0	45,4	26,4	20,8
février	54,8	54,5	43,8	53,5	84,6	53,0	45,8	45,2	32,8	23,9
mars	56,4	53,4	44,6	53,7	76,1	51,0	43,0	46,6	36,1	26,1
avril	55,3	52,6	44,3	53,5	78,3	50,7	43,0	47,0	35,1	25,7
mai	55,8	51,6	43,9	54,5	80,2	45,0	43,0	45,4	32,1	20,4
juin	53,6	50,3	41,0	52,2	81,3	44,1	42,8	44,6	34,4	17,2
juillet	50,0	49,0	37,5	46,5	71,4	39,0	47,6	43,0	31,9	15,2

(1) Lait livré à la laiterie.

IX. INDICES DES PRIX RECUS PAR LES AGRICULTEURS (1)

Base 1962/1964 = 100

Périodes	Froment	Seigle	Orge fourragère	Orge brasserie	Avoine	Paille de froment	Lin	Betteraves sucrières	Pommes de terre	Produits végétaux
1969	98,4	110,3	104,5	107,7	108,7	126,8	89,1	99,5	114,6	103,3
1970	105,2	116,5	115,6	121,7	119,9	160,1	109,6	107,2	153,0	119,2
1971	102,9	117,5	112,6	122,3	111,3	155,5	101,1	110,1	55,1	99,0
1972	104,2	119,2	115,2	120,4	108,9	100,8	89,3	105,7	114,4	107,3
1973	110,6	128,8	117,5	122,4	129,6	65,8	109,7	111,9	200,3	129,1
1974	113,7	140,3	129,8	137,8	140,9	148,2	149,9	123,1	94,9	118,9
1975	123,6	149,7	141,2	144,0	145,6	282,0	131,2	140,0(*)	151,2	141,6(*)
janvier	118,2	145,3	136,8	143,3	146,7	310,8	145,1	140,0	76,6	126,9
février	117,6	142,1	132,2	136,1	144,5	225,6	129,1	140,0	62,5	119,1
mars	116,3	145,4	133,9	135,3	142,9	247,2	116,2	140,0	68,8	119,9
avril	117,4	145,7	133,6	134,1	139,8	285,9	105,8	140,0	94,3	125,8
mai	116,8	145,0	133,0	134,3	138,6	245,5	112,5	140,0	69,3	119,6
juin	117,1	146,5	142,0	143,8	144,9	264,6	129,9	140,0	79,1	124,6
juillet	119,2	152,3	150,0	151,1	149,7	285,8	143,4	140,0	155,6	142,8
août	132,8	156,9	149,7	154,6	150,4	309,0	151,8	140,0	248,7	167,2
septembre	134,1	157,2	147,8	152,0	151,6	336,5	143,7	140,0	223,4	163,1
octobre	133,2	156,6	146,0	150,1	148,5	316,9	139,1	150,3	232,0	165,1
novembre	132,6	153,2	146,3	149,3	146,9	295,1	132,2	150,3	282,6	173,3
décembre	131,0	149,3	143,8	145,7	144,2	279,0	136,0	150,3	345,1	183,9
1976										
janvier	129,6	150,2	147,0	149,3	144,6	274,5	129,2	150,3	405,2	194,8
février	129,8	-	148,3	150,0	145,0	260,3	124,8	150,3	442,5	202,2
mars	131,0	-	154,4	154,0	148,8	260,4	123,7	150,3	520,8	218,5
avril	132,5	-	154,7	153,2	148,3	245,3	128,2	150,3	683,3	250,5
mai	136,4	-	159,2	-	154,2	224,1	124,0	150,3	902,9	302,7
juin	135,8	-	164,7	-	162,6	250,2	140,7	150,3	712,8	265,8
juillet	131,5	-	165,1	174,0	-	344,1	184,0	150,3	602,4	246,6

Périodes	Boeufs	Génisses	Taureaux	Vaches	Veaux	Porcs (demi-gras)	Chevaux	Moutons
1969	133,6	128,1	131,1	145,0	130,4	129,6	130,7	144,2
1970	133,6	128,8	130,2	134,1	131,1	130,1	154,5	154,9
1971	132,0	126,4	135,2	152,3	132,2	110,1	148,8	147,1
1972	155,1	149,9	163,9	179,2	152,0	121,2	165,4	167,6
1973	162,2	162,0	164,2	188,5	155,9	156,4	185,0	179,9
1974	157,5	153,0	158,1	178,3	149,2	126,9	189,7	208,8
1975	178,5	171,7	186,6	209,1	178,5	150,2	179,0	234,0
janvier	169,8	160,1	165,3	201,2	155,0	122,3	187,2	229,6
février	159,4	157,3	159,4	203,3	167,8	129,5	188,4	226,4
mars	163,6	161,3	171,3	209,4	176,6	139,8	191,8	222,1
avril	174,7	167,8	182,7	208,4	182,1	149,4	182,5	218,2
mai	181,5	175,8	193,3	209,6	185,7	151,2	181,5	223,8
juin	183,0	171,6	197,8	212,7	176,7	159,0	171,4	245,1
juillet	183,9	168,9	192,9	208,6	164,9	150,4	167,9	282,9
août	180,9	166,3	189,5	206,5	177,2	148,1	164,8	279,1
septembre	183,7	172,5	194,6	211,0	190,5	161,8	169,7	229,6
octobre	187,2	188,7	202,7	218,5	186,0	160,9	173,7	224,5
novembre	188,1	191,0	199,4	215,2	187,9	161,0	179,8	218,8
décembre	188,3	184,3	189,0	206,7	192,9	169,3	192,6	215,8
1976								
janvier	193,1	183,3	187,0	215,3	186,4	173,3	194,3	208,7
février	190,2	186,0	194,6	223,8	181,2	190,6	190,8	215,8
mars	188,7	178,1	186,7	220,3	171,3	191,9	194,5	198,9
avril	178,4	171,3	179,4	212,0	185,9	207,0	185,4	202,5
mai	177,5	173,1	177,0	207,9	192,6	175,3	176,0	213,6
juin	172,1	169,3	177,3	208,9	196,8	155,2	173,8	213,6
juillet	165,2	154,5	170,8	199,7	173,4	135,2	168,9	227,7

(1) source : Ministère de l'Agriculture.

IX. INDICES DES PRIX RECUS PAR LES AGRICULTEURS (suite) (1)

Base : 1962/1964 = 100

Période	Poulet à rotir	Poules à bouillir	Lait de laiterie	Beurre de ferme	Oeufs moyens	Produits animaux	Indice global
1969	118,3	96,5	110,5	108,7	103,3	119,8	116,3
1970	114,9	86,2	115,2	109,1	80,7	115,7	116,5
1971	114,2	93,0	117,6	109,3	103,3	117,7	113,8
1972	113,0	98,4	127,9	115,8	98,0	129,0	124,4
1973	133,5	135,2	135,4	116,7	129,3	144,9	141,6
1974	130,4	106,5	146,5	115,8	116,7	137,1	133,3
1975	138,2	110,9	163,8	136,3	99,3	153,6	151,2
janvier	129,5	118,4	154,7	117,6	102,2	139,4	136,8
février	137,5	108,1	155,2	126,8	115,3	143,9	138,7
mars	133,3	96,1	163,3	137,4	126,7	152,0	145,2
avril	116,0	83,5	163,7	142,8	126,7	155,4	149,1
mai	115,0	87,6	155,8	146,8	107,9	155,8	148,1
juin	149,6	90,1	163,3	144,8	88,7	156,8	150,0
juillet	142,8	90,0	163,9	144,1	81,3	152,7	150,6
août	143,4	115,9	165,2	142,7	83,8	152,7	155,8
septembre	174,2	148,9	163,2	137,4	84,5	158,1	159,1
octobre	158,7	140,7	164,3	134,6	88,3	159,0	160,3
novembre	142,7	140,3	171,6	132,1	93,9	159,8	162,7
décembre	132,0	132,7	174,1	132,7	111,2	162,2	166,8
1976							
janvier	128,9	154,0	164,3 (*)	133,5	125,4	163,0 (*)	169,3 (*)
février	152,0	161,8	173,8 (*)	137,0	150,9	174,0 (*)	178,9 (*)
mars	161,7	160,0	178,3 (*)	142,1	178,7	177,8 (*)	185,9 (*)
avril	145,6	147,8	181,0 (*)	145,9	150,5	176,9 (*)	191,8 (*)
mai	127,5	115,0	186,3 (*)	149,6	121,9	167,3 (*)	191,4 (*)
juin	165,3	106,5	186,4 (*)	152,1	109,1	163,9 (*)	184,2 (*)
juillet	151,2	98,1	187,1 (*)	151,6	106,8	155,6 (*)	174,1 (*)

IX. INDICES DES PRIX PAYES PAR LES AGRICULTEURS (1)

Base : 1962/1964 = 100

Période	Fermage	Salaires	Engrais	Semences et plants	Aliments pour bétail	Matériel (2)	Carburant	Frais généraux	Indice global (2)
1969	120,1	169,5	97,8	118,5	112,4	134,7	..	121,0	120,1
1970	121,9	184,3	97,3	111,4	118,2	141,6	..	126,3	125,9
1971	118,8	204,6	97,5	112,6	114,2	150,8	..	133,8	127,1
1972	120,5	230,8	103,9	119,9	116,2	167,2	106,4	140,5	133,7
1973	125,3	264,4	106,6	136,4	134,8	184,6	115,1	149,6	149,0
1974	127,7	314,4	135,0	161,5	143,6	218,1	157,8	170,8	166,9
1975	133,4	380,2	160,1	164,5	143,4	232,8	191,3	192,8	180,6
janvier	133,4	380,2	154,8	164,5	147,2	224,2	181,8	185,3	180,3
février	133,4	380,2	155,5	164,5	143,8	224,2	179,4	186,9	168,9
mars	133,4	380,2	156,4	164,5	140,2	234,5	175,5	188,1	178,2
avril	133,4	380,2	155,6	164,5	138,8	234,5	176,4	189,8	177,7
mai	133,4	380,2	154,9	164,5	138,6	234,5	178,7	191,2	177,7
juin	133,4	380,2	154,9	164,5	139,0	234,5	182,7	191,8	178,0
juillet	133,4	380,2	155,2	164,5	140,6	234,5	182,9	192,6	178,9
août	133,4	380,2	162,5	164,5	142,4	234,5	196,8	194,2	180,7
septembre	133,4	380,2	164,2	164,5	145,1	234,5	208,3	195,9	182,4
octobre	133,4	380,2	166,4	164,5	148,2	234,5	213,8	198,1	184,3
novembre	133,4	380,2	171,9	164,5	148,3	234,5	210,1	199,5	185,1
décembre	133,4	380,2	170,1	164,5	148,7	234,5	208,5	200,2	185,2
1976									
janvier	133,4 (*)	380,2 (*)	173,0	164,5	148,3	234,5	204,4	201,2	185,5 (*)
février	133,4 (*)	380,2 (*)	169,4	164,5	148,5	234,5	200,8	202,0	185,5 (*)
mars	133,4 (*)	380,2 (*)	172,7	164,5 (*)	149,4	234,5	199,8	202,9	186,3 (*)
avril	133,4 (*)	380,2 (*)	169,0	164,5 (*)	152,6	236,3	202,5	204,3	187,5 (*)
mai	133,4 (*)	380,2 (*)	161,5	164,5 (*)	154,5	236,3	201,4	205,5	191,4 (*)
juin	133,4 (*)	380,2 (*)	161,6	164,5 (*)	157,1	236,3	204,9	207,4	189,3 (*)
juillet	133,4 (*)	380,2 (*)	156,6	164,5 (*)	160,5	236,3	204,9	209,7	190,6 (*)

(1) Source : Ministère de l'Agriculture.

(2) Indices révisés (nouvelle série disponible à partir du mois de mars 1972)

X. MISE EN MOUTURE DU FROMENT EN MEUNERIE INDUSTRIELLE (tonnes) (1)

Périodes	Réception de froment			Mise en mouture			Farines	
	Indigène	Exotique	Total	Indigène	Exotique	Total	Stocks	Farines produites
1964	564 243	485 275	1 049 518	541 270	547 723	1 088 993	114 945	785 043
1965	613 869	484 046	1 097 915	621 699	442 049	1 063 748	149 002	860 708
1966	558 281	505 253	1 063 534	567 024	514 370	1 081 394	131 309	775 398
1967	577 265	473 697	1 050 962	534 312	484 068	1 018 380	163 888	729 300
1968	515 549	502 380	1 017 929	542 817	493 720	1 036 537	145 280	706 528
1969	425 664	611 535	1 037 199	456 004	604 942	1 060 946	129 338	701 177
1970	342 610	712 883	1 055 493	328 694	721 979	1 050 673	134 158	709 613
1971	403 455	604 242	1 007 697	414 812	581 427	996 239	145 624	683 663
1972	387 876	589 413	977 289	382 307	607 307	989 900	133 014	667 165
1973	432 923	689 727	1 122 650	440 356	684 209	1 124 565	131 101	761 084
1974	411 071	668 748	1 079 819	393 382	676 103	1 069 485	141 437	743 378
1975	422 770	533 817	956 587	422 615	533 081	955 696	141 329	681 738
du 29 déc. 74 au 12 janv. 75	10 027	19 356	29 383	14 473	13 124	27 597	143 223	18 632
du 12 au 26 janvier	19 435	27 622	47 057	16 766	24 429	41 195	149 084	30 020
du 26 janv. au 9 fév.	23 882	10 336	34 218	16 248	20 943	37 191	146 112	27 256
du 9 au 23 fév.	17 665	20 475	38 140	15 163	19 505	34 668	149 584	23 695
du 23 fév. au 9 mars	11 649	15 265	26 914	19 212	23 209	42 421	134 077	30 234
du 9 au 23 mars	14 848	19 684	34 532	20 997	22 514	43 511	125 098	31 559
du 23 mars au 6 avril	14 212	9 525	23 737	14 549	18 682	33 231	115 605	23 980
du 6 au 20 avril	16 837	31 528	48 365	17 779	22 701	40 480	123 489	28 683
du 20 avril au 4 mai	11 624	9 305	20 929	12 517	19 115	31 632	112 786	22 968
du 4 au 18 mai	15 919	24 719	40 638	13 284	19 469	32 753	120 671	23 782
du 18 mai au 1 juin	18 616	23 161	41 777	15 891	22 497	38 388	124 059	27 625
du 1 au 15 juin	21 358	34 236	55 594	16 518	25 344	41 862	137 791	23 851
du 15 au 30 juin	14 690	23 354	38 044	15 236	27 135	42 371	133 464	31 211
du 30 juin au 13 juillet	11 172	18 682	29 854	12 146	26 003	38 149	125 169	27 760
du 13 au 27 juillet	6 422	14 769	21 191	5 575	10 476	16 051	130 309	11 390
du 27 juillet au 10 août	8 093	17 482	25 575	13 284	19 198	32 482	123 402	23 429
du 10 au 24 août	8 688	25 928	34 616	12 253	19 480	31 733	126 285	23 172
du 24 août au 7 septembre	14 172	10 569	24 741	15 008	24 107	39 115	111 911	28 833
du 7 au 21 septembre	19 323	8 743	28 066	15 945	19 282	35 227	104 750	25 768
du 21 sept. au 5 octobre	20 009	14 043	34 052	18 660	19 399	38 059	100 743	27 781
du 5 au 19 octobre	22 974	18 732	41 706	23 221	16 952	40 173	102 277	28 776
du 19 oct. au 2 novembre	20 045	23 477	43 522	22 076	17 888	39 964	105 834	28 406
du 2 au 16 novembre	16 187	35 753	51 940	16 372	16 916	33 288	124 486	23 769
du 16 au 30 novembre	25 382	22 121	47 503	22 758	23 809	46 567	125 423	32 729
du 30 nov. au 14 décembre	23 072	32 202	55 274	21 058	23 597	44 655	135 042	32 227
du 14 au 28 décembre	16 469	22 750	39 219	15 626	17 307	32 933	141 329	24 202
1976								
du 28 déc. 75 au 11 janv. 76	13 644	12 045	25 689	14 743	14 881	29 624	137 393	21 373
du 11 au 25 janvier	27 995	12 085	40 080	22 668	18 101	40 769	136 703	29 566
du 25 janv. au 8 février	21 106	9 718	30 824	19 594	14 651	34 245	133 280	25 064
du 8 au 22 février	22 025	13 379	35 404	22 722	16 688	39 410	129 277	28 874
du 22 fév. au 7 mars	16 943	91 116	26 059	19 517	15 873	35 390	119 947	25 423
du 7 au 21 mars	21 722	12 946	34 668	21 367	16 649	38 016	116 598	27 735
du 21 mars au 4 avril	22 318	11 514	33 832	21 773	18 051	39 824	110 606	29 146
du 4 au 18 avril	29 397	20 463	49 860	28 627	17 818	46 445	114 021	33 453

(1) En application de l'arrêté royal du 10 mars 1969 paru au Moniteur Belge du 27 mars 1969, une statistique de l'activité et des stocks des meuneries industrielles agréées est exécutée par quinzaine.

XI. IMPORTANCE DU CHEPTEL PORCIN

Dates	Nature de l'enquête	Nombre de détenteurs de porcs	Porcelets d'un poids vif de moins de 20 kg	Porcs d'un poids vif de 20 kg à moins de 50 kg	Porcs d'un poids vif de 50 kg et plus				Ensemble	
					Porcs à l'engrais (y compris verrats de réforme et truies de réforme)	Porcs reproducteurs				
						Total	Verrats	Truies saillies		Truies d'élevage non saillies
1969										
1 mars	sondage	80 798	899 600	680 800	793 400	442 300	20 100	257 700	164 500	2 816 100
15 mai	recensement	82 245	887 158	711 728	734 367	446 650	18 972	279 206	148 472	2 779 903
1 sept.	sondage	87 800	976 000	847 000	867 000	516 000	24 000	305 000	187 000	3 206 000
1 déc.	recensement	86 476	933 008	791 578	851 758	517 624	22 235	324 867	170 522	3 093 968
1970										
1 mars	sondage	80 800	1 150 000	842 000	1 056 000	589 000	25 000	346 000	218 000	3 637 000
15 mai	recensement	83 742	1 150 389	958 668	1 005 111	613 604	26 594	391 269	195 741	3 727 772
1 sept.	sondage	86 300	1 381 000	972 000	1 271 000	659 000	30 000	380 000	249 000	4 283 000
15 déc.	recensement	84 249	1 127 105	1 031 589	1 124 042	552 524	24 475	345 692	182 357	3 835 260
1971										
1 mars	sondage	83 500	1 226 000	1 049 000	1 364 000	584 000	27 000	352 000	205 000	4 223 000
15 mai	recensement	75 955	1 180 597	1 013 255	1 170 539	547 243	24 460	343 894	178 889	3 911 634
1 sept.	sondage	77 300	1 215 000	1 108 000	1 346 000	575 000	27 000	337 000	211 000	4 244 000
1 déc.	recensement	75 855	1 079 212	1 069 378	1 233 506	542 710	24 208	336 919	181 583	3 924 806
1972										
1 mars	sondage	69 000	1 324 000	1 098 000	1 256 000	602 000	27 000	364 000	211 000	4 280 000
15 mai	recensement	71 932	1 284 753	1 115 874	1 288 550	593 672	26 530	368 792	198 350	4 282 849
1 sept.	sondage	74 000	1 369 400	1 223 000	1 505 200	639 400	29 000	362 000	248 400	4 737 000
1 déc.	recensement	71 949	1 164 057	1 155 285	1 381 056	597 845	26 873	374 921	196 051	4 298 243
1973										
1 avril	sondage	66 000	1 418 200	1 114 500	1 475 000	644 700	28 600	386 600	229 500	4 652 400
15 mai	recensement	67 132	1 366 714	1 215 623	1 421 161	626 391	27 632	391 539	207 220	4 629 889
1 août	sondage	69 000	1 410 500	1 321 700	1 531 200	669 400	32 600	402 600	234 200	4 932 800
1 déc.	recensement	68 479	1 260 425	1 284 611	1 533 802	641 402	28 530	402 308	210 564	4 720 240
1974										
1 avril	sondage	63 000	1 610 000	1 272 000	1 709 000	694 000	32 000	425 000	237 000	5 285 000
15 mai	recensement	66 000	1 498 696	1 303 323	1 550 928	673 401	30 194	418 325	224 882	5 026 348
1 août	sondage	68 000	1 620 000	1 593 000	1 849 000	728 000	33 000	436 000	259 000	5 790 000
1 déc.	recensement	64 306	1 220 208	1 279 981	1 542 000	624 104	28 365	386 938	208 801	4 666 293
1975										
1 avril	sondage	57 500	1 393 000	1 265 000	1 505 000	640 000	29 000	384 000	227 000	4 803 000
15 mai	recensement	57 904	1 375 447	1 207 190	1 435 959	618 946	27 998	380 497	210 451	4 637 542
1 août	sondage	58 200	1 336 300	1 302 100	1 491 100	648 500	32 800	398 500	217 200	4 778 000
1 déc.	recensement	58 883	1 259 350	1 253 641	1 537 701	627 834	28 374	388 984	210 476	4 678 527
1976										
1 avril	sondage	54 000	1 438 800	1 275 800	1 605 700	658 700	30 000	393 400	235 300	4 979 000
15 mai *	recensement	55 200	1 495 300	1 206 700	1 609 900	653 200	29 300	406 100	217 800	4 965 100
1 août	sondage	55 918	1 450 200	1 400 300	1 697 100	691 400	29 800	407 500	254 100	5 239 000

STATISTIQUES ANNUELLES

RECENSEMENT AGRICOLE ET HORTICOLE

AU 15 MAI 1975

ASPECTS STRUCTURELS

RECENSEMENT AGRICOLE ET HORTICOLE AU 15 MAI 1975

Aspects structurels

La publication des résultats du recensement au 15 mai 1975, assurée dans le Bulletin de "Statistiques Agricoles" de janvier-février 1976, était assortie d'une remarque, précisant que ces résultats provenaient du dépouillement décentralisé effectué par les administrations communales et sujets à révision suite à un dépouillement mécanographique complémentaire.

Ce dépouillement a conduit l'établissement d'une série de tableaux croisés.

Tous ces tableaux, présentés ci-après pour le Royaume, ont été dressés au niveau de la province, de la région agricole, de la fraction de région agricole dans la province, de l'arrondissement administratif et de la région linguistique.

RECENSEMENT AGRICOLE ET HORTICOLE 15 MAI 1975

NIVEAU: ROYAUME

- CAT 1 : AGRICULTEURS, ELEVEURS ET HORTICULTEURS PROFESSIONNELS
 CAT 2 : PRODUCTEURS OCCASIONNELS
 CAT 3 : ETABLISSEMENTS SPECIAUX (PENITENTIAIRES, MAISONS DE REPOS, ETABLISSEMENTS D'ENSEIGNEMENT ETC...)
 CAT 4 : ENTREPRISES DE TRAVAUX AGRICOLES ET HORTICOLES PRODUISANT DES PRODUITS AGRICOLES POUR LA VENTE
 CAT 5 : ENTREPRISES DE TRAVAUX AGRICOLES ET HORTICOLES NE PRODUISANT PAS DE PRODUITS AGRICOLES POUR LA VENTE
 CAT 6 : COOPERATIVES D'UTILISATION EN COMMUN DE MACHINES AGRICOLES OU HORTICOLES

TABLÉAU 1.- REPARTITION DES EXPLOITATIONS EN NOMBRE ET SUPERFICIE AGRICOLE SELON TAILLE ET CATEGORIE DE DECLARANTS

TAILLE SELON LA SUPERFICIE	CATEGORIE 1		CATEGORIE 2		CATEGORIE 3		CATEGORIE 4		CATEGO- RIE 5	CATEGO- RIE 6	TOTAL	
	EXPLOI- TATIONS UTILISEE NOMBRE	SUP. AGR. UTILISEE HA- A	EXPLOI- TATIONS UTILISEE NOMBRE	SUP. AGR. UTILISEE HA- A	EXPLOI- TATIONS UTILISEE NOMBRE	SUP. AGR. UTILISEE HA- A	EXPLOI- TATIONS UTILISEE NOMBRE	SUP. AGR. UTILISEE HA- A	EXPLOI- TATIONS NOMBRE	EXPLOI- TATIONS NOMBRE	EXPLOI- TATIONS NOMBRE	SUP. AGR. UTILISEE HA- A
0 HA	883		2684		27		9		372	32	4007	
0,01 < 1 HA	7400	3736.20	26072	13469.84	352	128.70	77	40.34	23		33924	17381.03
1 < 2 HA	4286	6284.27	7566	10384.90	82	114.59	75	106.89	5		12114	16896.39
2 < 3 HA	3773	9234.77	3752	8980.12	55	134.31	50	121.27	3		7633	18477.31
3 < 5 HA	7770	30865.45	3909	14855.20	52	193.05	72	272.54			11803	46196.24
5 < 7 HA	8132	48159.96	1834	10642.13	42	247.78	34	197.20			10042	59247.07
7 < 10 HA	11562	100690.44	1315	10788.42	33	274.70	37	300.74			13347	112054.39
10 < 15 HA	15951	196265.70	869	10334.91	28	333.99	40	477.85			16898	207412.45
15 < 20 HA	11220	193492.16	333	5672.02	10	175.48	22	367.54			11585	199797.20
20 < 25 HA	6953	154615.33	160	3557.62	7	158.20	11	226.00			7131	158571.15
25 < 30 HA	4383	115250.70	84	2238.25	5	136.92	2	54.31			4474	121680.18
30 < 35 HA	2929	94189.65	50	1604.33	6	187.68	2	66.99			2987	96048.65
35 < 40 HA	1842	68685.34	36	1330.86	5	181.59	2	76.32			1885	70278.11
40 < 45 HA	1383	58359.55	23	973.47	3	128.61					1409	59461.63
45 < 50 HA	872	41204.37	19	885.59	4	190.20	3	144.84			898	42425.00
50 < 60 HA	1196	64863.88	13	677.71	6	321.65	1	51.70			1216	65914.94
60 < 80 HA	1127	77156.42	25	1723.30	4	294.45	2	124.57			1158	79308.74
80 < 100 HA	497	44006.57	6	499.47							503	44506.04
100 < 150 HA	375	43826.39	10	1226.59	3	345.97					388	45398.95
150 & + HA	86	16515.63	6	1390.97	4	812.44					96	18719.04
TOT. HA	93120	1371410.78	48766	101235.70	728	4360.31	439	2649.10	403	32	143488	1479674.42

RECENSEMENT AGRICOLE ET HORTICOLE 15-5-75

NIVEAU: ROYAUME

TABEAU 2.- REPARTITION DES EXPLOITATIONS EN NOMBRE ET SUPERFICIE AGRICOLE UTILISEE

TAILLE SELON LA SUPERFICIE AGRICOLE UTILISEE	TOTAL DECLARANTS	TOTAL SUPERFICIE AGRICOLE UTILISEE	SCUS LA RESPONSABILITE D'UNE PERSONNE						SELON L'ACTIVITE LUCRATIVE DU CHEF D'EXPLOITATION		
			PHYSIQUE			MORALE			EN DEHORS DE L'EXPLOITATION		
			TOTAL	DONT L'EXPLOITANT EST EGALEMENT CHEF D'EXPLOITATION		TOTAL	DONT L'EXPLOITANT EST EGALEMENT CHEF D'EXPLOITATION		TOTAL	SANS ACTIVITE EN DEHORS DE L'EXPLOITATION	
				NCMBRE	HA - A		NCMBRE	HA - A		NCMBRE	HA - A

TOTAL CAT 1+2+3+4

0 HA	3603		3435		3351		168		1559	
0,01 < 1 HA	33901	17375.08	33459	17209.08	33222	17097.76	442	166.00	20376	10915.94
1 < 2 HA	12109	16890.65	11993	16731.25	11906	16611.54	116	159.40	7063	9800.73
2 < 3 HA	7630	18470.47	7542	18260.67	7506	18169.95	88	209.80	4628	11242.52
3 < 5 HA	11803	46186.24	11708	45829.54	11643	45580.74	95	356.70	8217	32479.48
5 < 7 HA	10042	56247.07	9974	58844.97	9921	58524.93	68	402.10	7940	46984.55
7 < 10 HA	13347	112054.30	13285	111532.27	13220	110984.90	62	522.03	11496	96759.22
10 < 15 HA	16888	207412.45	16831	206721.33	16750	205731.60	57	691.12	15348	188842.30
15 < 20 HA	11585	195707.20	11554	199184.21	11500	198244.38	31	522.99	10826	186731.60
20 < 25 HA	7131	158571.15	7109	158084.34	7091	157681.71	22	486.81	6748	150980.79
25 < 30 HA	4474	121680.18	4459	121275.58	4447	120950.17	15	404.60	4237	115275.90
30 < 35 HA	2987	96048.65	2977	95729.15	2968	95444.60	10	319.50	2854	91777.07
35 < 40 HA	1885	70278.11	1879	70053.90	1872	69796.67	6	219.21	1793	66875.42
40 < 45 HA	1409	55461.63	1403	59205.77	1399	59038.40	6	255.86	1350	56972.58
45 < 50 HA	898	42425.00	893	42188.33	889	41994.21	5	236.67	855	40401.40
50 < 60 HA	1216	65514.94	1203	65204.60	1199	64983.91	13	710.34	1164	63102.94
60 < 80 HA	1158	79308.74	1151	78811.40	1144	78340.56	7	497.34	1096	75768.85
80 < 100 HA	503	44506.04	501	44342.87	497	43986.20	2	163.17	484	42817.97
100 < 150 HA	388	45358.95	384	44939.93	381	44596.86	4	459.02	361	42102.53
150 & + HA	56	18719.04	85	16476.04	85	16476.04	11	2243.00	87	16816.63
TOT. HA	143053	1479655.89	141825	1470630.23	140991	1464235.13	1228	9025.66	108482	1345048.42

NIVEAU: ROYAUME

TABLEAU 2.- REPARTITION DES EXPLOITATIONS EN NOMBRE ET SUPERFICIE AGRICOLE UTILISEE (suite)

TAILLE SELON LA SUPERFICIE AGRICOLE UTILISEE	SELON L'ACTIVITE LUCRATIVE DU CHEF D'EXPLOITATION EN DEHORS DE L'EXPLOITATION								EXPLOITATIONS AVEC UNE COMPTABILITE	
	AVEC ACTIVITE EN DEHORS DE L'EXPLOITATION EXERCEE									
	DANS L'AGRICULTURE, LA CHASSE, LA PECHE, LA SYLVICULTURE COMME :				DANS UN AUTRE SECTEUR ECONOMIQUE COMME					
	INDEPENDANT		SALARIE		INDEPENDANT		SALARIE			
NOMBRE	HA - A	NOMBRE	HA - A	NOMBRE	HA - A	NOMBRE	HA - A	NOMBRE	HA - A	

TOTAL CAT 1+2+3+4

0 HA	69		88		604		1283		367	
0,01 < 1 HA	280	140.02	578	286.26	2468	1163.05	10199	4869.81	2009	928.08
1 < 2 HA	200	284.52	224	316.16	1551	2177.45	7071	4311.79	757	1048.78
2 < 3 HA	157	385.71	139	336.95	1022	2456.15	1684	4049.14	397	955.03
3 < 5 HA	246	955.47	193	736.00	1301	4989.37	1846	7025.92	580	2230.57
5 < 7 HA	228	1354.01	124	732.62	824	4784.71	926	5391.18	531	3139.36
7 < 10 HA	263	2196.38	139	1172.35	702	5785.01	747	6141.34	775	6574.60
10 < 15 HA	254	3558.47	102	1243.91	622	7495.41	522	6272.36	1435	17838.60
15 < 20 HA	206	2528.92	56	964.23	312	5339.17	185	3143.28	1302	22442.49
20 < 25 HA	128	2840.48	24	527.12	161	3565.17	70	1557.59	875	19388.05
25 < 30 HA	78	2135.74	16	425.73	104	2804.11	39	1038.70	601	16336.13
30 < 35 HA	47	1512.54	4	130.46	58	1849.88	24	778.70	375	12055.46
35 < 40 HA	34	1265.68	2	71.64	44	1625.06	12	440.31	254	9512.14
40 < 45 HA	23	973.21	2	80.00	24	1009.79	10	426.05	193	8151.84
45 < 50 HA	20	954.13			16	747.18	7	322.29	135	6361.19
50 < 60 HA	20	1095.69	3	158.70	21	1126.85	8	430.76	215	11692.18
60 < 80 HA	15	1006.49	4	295.96	35	2383.66	8	553.78	212	14479.96
80 < 100 HA	3	275.61	2	172.87	11	984.31	3	255.28	111	9770.85
100 < 150 HA	7	855.82	1	117.14	12	1458.76	7	864.70	106	12409.86
150 & + HA			1	249.09	5	1138.47	3	514.85	36	7601.60
TOT. HA	2318	25318.89	1702	8017.19	9897	52883.56	20654	48387.83	11266	182916.77

NIVEAU: ROYAUME

TABLFAU 2.- REPARTITION DES EXPLOITATIONS EN NOMBRE ET SUPERFICIE AGRICOLE UTILISEE (suite)

TAILLE SELON LA SUPERFICIE AGRICOLE UTILISEE	DONT LE CHEF A UNE FORMATION										
	UNIVERSITAIRE (FACULTE DES SCIENCES AGRONOMIQUES)	TECHNIQUE AGRICOLE SUPERIEUR A1	TECHNIQUE AGRICOLE SECONDAIRE				SECTION PROFESSIONNELLE A4	SANS AUCUNE FORMATION PROFESSIONNELLE AGRICOLE			
			SUPERIEUR A2		INFERIEUR A3						
NOMBRE	HA - A	NOMBRE	HA - A	NOMBRE	HA - A	NOMBRE	HA - A	NOMBRE	HA - A	NOMBRE	HA - A

TOTAL CAT 1+2+3+4

0 HA	8		9		20		59		34		3473	
0,01 < 1 HA	20	13.88	65	29.25	351	155.72	593	288.52	419	217.08	32443	16670.63
1 < 2 HA	12	17.04	22	29.29	116	164.94	287	395.80	229	325.85	11443	15957.73
2 < 3 HA	14	34.49	18	43.10	61	145.34	175	426.13	144	349.53	7218	17471.88
3 < 5 HA	15	56.09	14	54.19	83	318.54	247	975.98	225	882.23	11219	43899.21
5 < 7 HA	17	98.59	9	52.31	84	502.21	268	1594.37	261	1561.87	9403	55437.72
7 < 10 HA	14	119.59	16	128.78	118	1009.68	510	4325.88	489	4143.17	12200	102317.20
10 < 15 HA	21	254.47	31	382.68	180	2213.41	982	12343.65	768	9441.84	14906	182776.40
15 < 20 HA	11	185.42	25	448.77	208	3639.26	988	17109.19	634	10932.43	9719	167392.13
20 < 25 HA	10	228.54	28	630.99	157	3490.68	673	14973.71	396	8788.53	5867	130458.70
25 < 30 HA	3	79.63	15	407.54	105	2868.01	443	12083.27	235	6361.94	3673	99879.79
30 < 35 HA	6	196.17	8	249.99	113	3653.12	344	11072.24	152	4892.83	2364	75984.30
35 < 40 HA	5	180.78	10	368.64	80	2993.69	235	8747.50	96	3610.93	1459	54376.57
40 < 45 HA	4	167.88	9	385.84	44	1862.30	194	8219.76	59	2492.04	1099	46333.81
45 < 50 HA	4	189.56	12	567.31	57	2694.90	115	5438.03	38	1788.17	672	31747.03
50 < 60 HA	11	578.18	15	834.04	92	5002.72	173	9426.58	58	3138.54	867	46934.88
60 < 80 HA	12	887.60	37	2642.59	119	8155.82	183	12451.48	37	2522.93	770	52648.32
80 < 100 HA	17	1516.78	16	1421.40	72	6414.18	84	7459.10	20	1753.39	294	25941.19
100 < 150 HA	17	2009.45	21	2472.34	74	8699.13	47	5504.03	9	1058.15	220	25655.81
150 & + HA	13	2641.41	9	1879.71	22	3986.88	8	1416.30	4	702.15	40	8092.59
TOT. HA	244	9455.59	389	13028.76	2156	57970.53	6608	134261.52	4307	64963.60	12934911	99975.89

TABLEAU 3.- REPARTITION DE LA SUPERFICIE DES CULTURES SELON LA TAILLE DES EXPLOITATIONS

TAILLE SELON LA SUPERFICIE AGRICOLE UTILISEE	PRES ET PRAIRIES TEMPORAIRES A FAUCHER			AUTRES PRES ET PRAIRIES POUR LA			TOTAL DES PRES ET PRAIRIES	LEGUMES A COSSE RECOLTES SECS (Y COMPRIS SEMENCES)				
	EXPLOI- TATIONS	DE RAY- GRASS	AUTRES	EXPLOI- TATIONS	FAUCHE	PATURE		EXPLOI- TATIONS	HARICOTS SECS	POIS SECS	AUTRES	TOTAL
		ITALIEN 001										
NOMBRE	HA - A	HA - A	NOMBRE	HA - A	HA - A	HA - A	NOMBRE	HA - A	HA - A	HA - A	HA - A	
TOTAL CAT 1+2+3+4												
0,01 < 1 HA	731	127.37	41.12	19401	1474.19	7572.32	9215.00	135	11.31	5.94	1.05	18.30
1 < 2 HA	628	216.25	71.18	9441	1821.15	7578.08	9686.70	60	7.60	8.49	2.50	18.59
2 < 3 HA	624	244.12	75.01	6565	2301.57	8350.08	10970.78	52	12.43	7.44	1.84	21.71
3 < 5 HA	1632	667.26	214.66	10658	6129.21	20051.76	27262.89	82	19.59	18.63	4.37	42.59
5 < 7 HA	2091	1368.91	215.88	9407	7671.55	24639.63	33899.97	135	35.52	43.11	14.97	93.55
7 < 10 HA	3594	3309.35	467.67	12758	14239.44	45292.71	63309.17	274	67.54	112.19	25.57	205.30
10 < 15 HA	4934	6491.88	1004.19	16418	26444.96	82922.24	116863.27	513	169.27	299.33	52.25	520.85
15 < 20 HA	3238	5344.95	1236.29	11362	25830.54	77504.09	109915.91	475	190.26	393.73	59.92	643.91
20 < 25 HA	1704	3014.32	1482.31	7038	20654.71	60011.84	85163.18	361	168.28	365.99	43.72	577.99
25 < 30 HA	882	1635.45	1260.35	4403	15715.52	44362.23	62973.59	255	190.04	238.98	41.49	470.51
30 < 35 HA	536	980.57	1032.13	2946	11917.47	34233.95	48164.12	165	130.05	159.00	49.52	338.57
35 < 40 HA	337	574.78	843.32	1860	8061.48	24974.44	34454.02	113	112.97	144.17	32.99	290.13
40 < 45 HA	239	467.51	597.35	1382	6956.10	20437.70	28458.66	95	88.88	150.65	35.26	274.79
45 < 50 HA	130	228.35	473.94	880	4456.95	14236.87	19396.11	49	54.39	79.21	13.80	147.40
50 < 60 HA	153	357.12	540.06	1189	6327.44	20652.95	27977.57	69	73.34	118.95	38.30	230.59
60 < 80 HA	128	521.77	484.69	1124	6143.42	21749.70	29899.58	67	114.32	183.39	65.44	363.15
80 < 100 HA	37	160.25	268.80	478	1831.61	10150.04	12410.70	28	27.08	79.82	50.75	157.65
100 < 150 HA	31	140.41	107.65	360	1258.84	8883.84	10390.74	16	3.50	65.66	18.00	87.16
150 & + HA	12	143.95	50.50	78	455.20	2020.28	2669.93	1		12.00		12.00
TOT. HA	21661	26194.65	10471.10	117748	169691.35	535624.75	741981.89	2945	1476.37	2486.68	551.69	4514.74

NIVEAU: ROYAUME

TABLEAU 3.- REPARTITION DE LA SUPERFICIE DES CULTURES SELON LA TAILLE DES EXPLOITATIONS (suite)

TAILLE SELON LA SUPERFICIE AGRICOLE UTILISEE	CEREALES POUR LE GRAIN (Y COMPRIS SEMENCES)													
	FROMENT D'HIVER		FROMENT DE PRINTEMPS		TOTAL FROM. D'HIVER ET FROMENT DE PRINTEMPS		SEIGLE D'HIVER		EPEAUTRE		ORGE D'HIVER		ORGE DE PRINTEMPS	
	010		011				012		013		014		015	
	NOM- BRE	HA - A	NOM- BRE	HA - A	NOM- BRE	HA - A	NOM- BRE	HA - A	NOM- BRE	HA - A	NOM- BRE	HA - A	NOM- BRE	HA - A

TOTAL CAT 1+2+3+4

0,01 < 1 HA	1122	271.78	1431	357.89	2509	629.67	792	148.00	14	2.28	607	150.73	1590	426.88
1 < 2 HA	772	241.30	567	401.43	1688	692.73	565	174.34	21	5.25	506	167.53	1265	534.29
2 < 3 HA	695	322.96	950	539.95	1551	872.91	529	236.53	38	14.69	555	255.93	1386	781.48
3 < 5 HA	1616	1066.27	2005	1518.92	3276	2605.19	1131	655.41	69	32.71	1402	806.95	3384	2566.23
5 < 7 HA	1880	1673.03	2029	1956.23	3371	3629.26	1152	835.88	95	54.52	1688	1250.61	3942	3808.79
7 < 10 HA	2913	3572.49	3034	3660.53	4977	7233.02	1711	1434.04	168	124.36	2613	2548.14	5948	7407.38
10 < 15 HA	4697	8435.01	4541	7272.04	7311	15707.05	1947	1978.84	351	298.94	3547	4482.96	7942	12822.33
15 < 20 HA	4017	10347.77	3840	7996.78	5953	18344.55	980	1249.65	444	494.74	2518	4251.93	5698	11630.15
20 < 25 HA	2822	5567.35	2765	7240.92	4133	16808.27	459	673.49	448	593.86	1483	3265.13	3763	9268.07
25 < 30 HA	1922	8280.72	2028	6246.16	2852	14526.88	221	359.32	431	651.85	966	2674.15	2543	7323.86
30 < 35 HA	1418	7090.35	1494	5409.10	2058	12499.45	136	238.44	364	595.59	709	2164.71	1773	6012.71
35 < 40 HA	934	5529.88	999	4007.11	1349	9536.99	80	127.65	285	534.40	441	1539.05	1158	4454.26
40 < 45 HA	694	4811.98	780	3845.71	1005	8657.69	41	85.95	190	405.35	335	1269.37	853	3829.09
45 < 50 HA	495	3755.24	558	3178.68	697	6933.92	22	59.37	125	258.53	231	939.71	555	2637.72
50 < 60 HA	713	6652.70	766	5053.44	986	11706.14	42	114.96	179	471.76	357	1963.55	756	3931.49
60 < 80 HA	775	9397.71	803	6843.92	1000	16241.63	36	145.30	135	355.76	419	3016.81	691	4519.88
80 < 100 HA	388	6715.84	376	4725.77	467	11441.61	7	63.20	44	150.40	212	2148.27	260	1981.10
100 < 150 HA	306	7142.70	312	5481.85	367	12624.55	11	201.46	36	176.50	184	2130.03	207	2068.33
150 & + HA	80	3621.30	78	2109.00	87	5740.30	7	250.20	4	16.50	49	885.90	42	602.77
TOT. HA	28259	98586.38	29756	77845.43	45637	176431.81	9869	9032.03	3441	5277.99	18822	35911.46	43756	86566.81

TABLÉAU 3.- REPARTITION DE LA SUPERFICIE DES CULTURES SELON LA TAILLE DES EXPLOITATIONS (suite)

TAILLE SELON LA SUPERFICIE AGRICOLE UTILISEE	CEREALES POUR LE GRAIN (Y COMPRIS SEMENCES)							PLANTES INDUSTRIELLES						
	AVOINE		MAIS	AUTRES	TOTAL DES	TOTAL		BETTERAVES		LIN		CHICOREE		
	LA		PCLR	CEREALES	CEREALES	CEREALES		SUCRIERES				A CAFE		
	016		LA	ET	AUTRES QUE	019		(EXCEPTE LES		021		(EXCEPTE LES		
		GRAINE	MELANGES	FRUMENT					SEMENCES)				SEMENCES)	
		C17	018						020				022	
	NOM-				NOM-		NOM-		NOM-		NOM-		NOM-	
	BRE	HA- A	HA- A	HA- A	BRE	HA- A	BRE	HA - A	BRE	HA - A	BRE	HA - A	BRE	HA - A

TOTAL CAT 1+2+3+4

0,01 < 1 HA	1892	454.79	51.55	17.90	4878	1252.13	6472	1881.80	284	106.74	14	7.90	11	3.46
1 < 2 HA	1503	550.69	48.66	23.82	3306	1504.58	4057	2197.21	255	125.21	14	13.39	19	7.96
2 < 3 HA	1661	761.77	54.65	35.93	3154	2140.98	3538	3013.89	305	207.28	12	14.90	25	13.43
3 < 5 HA	3772	2276.28	143.75	171.72	6413	6653.05	6915	9258.24	965	838.85	33	58.50	83	49.16
5 < 7 HA	4026	3157.36	300.31	227.59	6590	9635.06	6920	13264.32	1473	1528.91	49	79.09	154	111.21
7 < 10 HA	5959	5953.17	546.01	567.90	9394	18621.00	9791	25854.02	2846	3878.56	133	228.51	287	234.53
10 < 15 HA	8062	10639.87	1009.93	1214.27	12168	32447.14	12667	48154.19	5068	9917.12	312	523.52	411	428.34
15 < 20 HA	5825	9759.42	1013.92	1321.42	8539	29721.23	8938	48065.78	4531	12768.46	426	901.08	226	297.42
20 < 25 HA	3864	7771.17	674.56	1395.94	5464	23642.22	5726	40450.49	3182	11951.18	386	950.31	97	161.74
25 < 30 HA	2615	6043.03	525.15	1132.15	3593	18709.51	3777	33236.39	2093	9973.27	352	1008.22	42	94.43
30 < 35 HA	1878	4820.66	388.68	1086.59	2515	15297.38	2663	27796.83	1461	8572.57	247	770.13	27	77.52
35 < 40 HA	1200	3356.62	272.64	849.49	1624	11134.11	1710	20671.10	924	6478.53	202	774.70	7	8.75
40 < 45 HA	875	2721.52	231.09	661.31	1200	9203.68	1266	17861.37	715	5565.98	151	645.34	5	24.15
45 < 50 HA	572	1919.32	153.73	453.02	778	6471.40	829	13405.32	488	4654.31	81	462.07	3	10.60
50 < 60 HA	784	2953.01	249.02	686.14	1091	10369.93	1168	22076.07	707	8004.93	107	640.96	1	2.00
60 < 80 HA	736	3419.75	250.53	750.23	1024	12498.30	1099	28739.93	747	11479.92	127	953.32	1	3.50
80 < 100 HA	312	1875.25	117.00	283.69	455	6618.91	491	18060.52	399	8556.09	42	348.23		
100 < 150 HA	226	1604.86	230.26	341.30	348	6752.74	381	19377.29	329	9555.08	52	586.77		
150 & + HA	48	417.81	62.00	55.40	80	2290.58	93	8030.88	84	4707.16	19	324.10		
TOT. HA	45861	70456.39	6403.44	11275.81	72614	224963.93	78501	401395.74	26860	119680.25	2759	9291.04	1399	1518.20

NIVEAU: ROYAUME

TABEAU 3.- REPARTITION DE LA SUPERFICIE DES CULTURES SELON LA TAILLE DES EXPLOITATIONS (suite)

TAILLE SELON LA SUPERFICIE AGRICOLE UTILISEE	PLANTES INDUSTRIELLES												
	PLANTES OLEAGINEUSES					TABAC 026	HOUBLON 027		PLANTES MEDECIN., AROMAT., ET CONDI- MENT. 028		TOTAL PLANTES INDUSTRIELLES		
	COLZA D'HIVER 023	COLZA D'ETE 024	AUTRES 025	TOTAL	NOMBRE		HA - A	NOMBRE	HA - A	NOMBRE	HA - A	NOMBRE	HA - A
	HA - A	HA - A	HA - A	NOMBRE									

TOTAL CAT 1+2+3+4

0,01 < 1 HA	4	35		3	39	118	29.51	4	1.00	3.81	449	152.81
1 < 2 HA		9		1	9	32	13.38	10	8.71	1.15	326	179.99
2 < 3 HA	1.35			1	1.35	17	9.76	10	11.55	3.33	365	261.60
3 < 5 HA	2.25	10	30	3	2.65	45	19.69	30	45.58	31	1110	1014.74
5 < 7 HA						80	54.00	47	111.87	15.66	1643	1900.74
7 < 10 HA	1.00	3.98	2.07	6	7.05	122	84.33	55	176.37	8.45	3074	4617.80
10 < 15 HA	13.37	8.00	90	10	22.27	147	136.37	59	208.53	16	5328	11236.31
15 < 20 HA	9.07		2.68	8	11.75	78	83.59	50	207.43	2.69	4739	14272.42
20 < 25 HA	23.20	9.45	1.65	12	34.30	23	24.36	29	135.78	6.10	3271	13263.77
25 < 30 HA	9.00	3.00	10.00	7	22.00	11	12.90	14	72.07		2180	11172.89
30 < 35 HA	20.30	5.80	1.00	9	27.10	5	7.00	9	39.08	1.42	1526	9494.82
35 < 40 HA	4.10		3.20	4	7.30	1	20	2	7.40		976	7276.88
40 < 45 HA	36.37	6.00	7.00	9	49.37	2	1.30	3	12.34		749	6698.48
45 < 50 HA	11.90	1.70		6	13.60	1	2.50				514	5143.08
50 < 60 HA	20.55			5	20.55	2	9.90			85	739	8679.19
60 < 80 HA	77.00	7.50	9.50	16	94.00			1	17.00	3.00	777	12550.74
80 < 100 HA	12.00	14.00	7.00	3	33.00			1	6.00		402	8943.32
100 < 150 HA	14.00	6.00	2.00	4	22.00						332	10563.85
150 & + HA	9.34		6.10	2	15.44						85	5046.70
TOT. HA	264.84	65.97	53.40	109	384.21	684	488.79	324	1060.71	46.93	28585	132470.13

RECENSEMENT AGRICOLE ET HORTICOLE 15-5-75

NIVEAU: ROYAUME

88

TABIEAU 3.- REPARTITION DE LA SUPERFICIE DES CULTURES SELON LA TAILLE DES EXPLOITATIONS (suite)

TAILLE SELON LA SUPERFICIE AGRICOLE UTILISEE	PLANTS ET SEMENCES AGRICOLLES POUR LA VENTE (NON COMPRIS LES SEMENCES DE CEREALES)					PLANTES RACINES ET TUBERCULIFERES			FOURRAGES VERTS		
	PLANTS DE POMMES DE TERRE	SEMEN- CES DE GRAMI- NEES	SEMEN- CES DE BETTE- RAVES SUCR.	AUTRES SEMEN- CES	TOTAL PLANTS ET SEMENCES AGRICOLLES	BETTER. FOURAG. ET MI-SU- CRIERES	AUTRES	TOTAL PLANTES RACINES ET TUBERCULIFERES	TREFLES	LUZERNE	MAIS LAITFUX OU PATFUX
	030	031	032	033	034	035	036	037	038	039	040
	HA - A	HA - A	HA - A	HA - A	NCMBRE HA - A	HA - A	HA - A	NCMBRE HA - A	HA - A	HA - A	HA - A

TOTAL CAT 1+2+3+4

0,01 < 1 HA	9	35	29	32	7	1.05	597.44	7.43	6005	604.87	20.87	7.27	81.44
1 < 2 HA	1.05	1.85		7	9	2.97	590.30	8.77	3719	595.07	12.42	10.01	125.46
2 < 3 HA	1.96	1.00		84	8	3.80	699.75	6.44	3071	706.19	19.29	9.46	242.70
3 < 5 HA	8.72	1.32	30	2.99	15	13.33	1855.17	13.75	5775	1868.92	45.07	21.55	856.32
5 < 7 HA	9.20	60	5.88	3.58	21	19.26	2471.53	19.29	5776	2490.82	56.83	21.26	1516.61
7 < 10 HA	16.98	2.50	45	6.15	31	26.09	4374.86	41.98	8206	4416.84	82.70	69.09	4285.98
10 < 15 HA	25.54	19.12	2.07	9.17	45	55.90	6587.21	51.71	10110	6638.92	149.96	182.48	9978.89
15 < 20 HA	16.50	16.60	5.10	25.07	36	53.27	4454.07	46.35	6100	4500.42	236.03	274.06	10748.00
20 < 25 HA	34.94	9.10	10.82	12.15	33	67.01	2334.65	36.74	3095	2371.39	328.13	283.37	8483.49
25 < 30 HA	22.04	21.95	4.00	4.80	32	52.79	1164.13	15.70	1582	1179.83	313.32	330.81	6372.77
30 < 35 HA	13.19	6.00		5.50	13	24.69	642.36	9.79	866	652.15	268.79	300.82	5028.45
35 < 40 HA	7.35	9.20	8.24	1.10	12	25.89	327.56	12.25	457	339.81	270.69	274.00	3532.54
40 < 45 HA	12.10	18.50	6.30	6.00	14	42.90	216.91	2.50	278	219.41	235.81	235.80	2818.92
45 < 50 HA	10.50	15.60			9	26.19	97.28	3.09	134	100.37	190.35	176.92	2129.75
50 < 60 HA	17.05	37.99		6.75	7	61.79	106.45	14.55	159	121.00	335.56	374.92	3339.74
60 < 80 HA	8.07	103.50	11.43	9.00	17	132.00	125.43	1.00	94	126.43	346.51	411.54	3365.84
90 < 100 HA	34.00	83.50		12.00	6	129.50	48.00		15	48.00	232.50	152.65	1551.98
100 < 150 HA	2.00	233.00			6	235.00	55.84		15	55.84	195.08	256.44	1335.79
150 & + HA		239.00	1.10		4	240.10	44.05		3	44.05	8.00	130.65	425.09
TOT. HA	241.28	820.68	55.98	105.40	325	1223.43	26792.99	291.34	55460	27084.33	3347.91	3523.10	66219.76

NIVEAU: ROYAUME

TABLÉAU 3.- RÉPARTITION DE LA SUPERFICIE DES CULTURES SELON LA TAILLE DES EXPLOITATIONS (suite)

TAILLE SELON LA SUPERFICIE AGRICOLE UTILISÉE	FOURRAGES VERTS		PRAIRIES ET FOURRAGES VERTS		POMMES DE TERRE (EXCEPTÉ LES CULTURES DE PLANTS)					
	AUTRES 041	TOTAL FOURRAGES VERTS 042	005 + 042	HATIVES (RECOLTÉES AVANT 1 AOÛT	MI- HATIVES 044	MI-TAR- DIVES ET TARDIVES 045	TOTAL MI-HATIVES, MI-TARDIVES ET TARDIVES 044 + 045		TOTAL POMMES DE TERRE 046	
							NOMBRE	HA - A	NOMBRE	HA - A

TOTAL CAT 1+2+3+4

0,01 < 1 HA	12.90	727	123.48	20179	9338.49	2285	132.75	542.62	347.36	10980	889.98	11853	1022.73
1 < 2 HA	15.41	472	163.30	9748	9850.00	909	98.59	334.11	216.88	4586	550.99	4893	649.58
2 < 3 HA	31.60	563	303.05	6731	11273.83	614	98.26	318.60	200.91	3254	519.41	3464	617.67
3 < 5 HA	82.54	1503	1005.48	10850	28268.37	897	222.57	752.86	461.49	5745	1214.35	6042	1436.92
5 < 7 HA	113.84	2032	1708.54	9504	35608.51	810	344.76	1071.07	586.62	5425	1657.69	5714	2002.45
7 < 10 HA	203.45	4200	4641.22	12834	67950.39	1087	603.53	2038.52	1061.21	7527	3099.73	7934	3703.26
10 < 15 HA	423.01	6998	10744.34	16487	127607.61	1131	839.57	3778.00	1753.19	9449	5531.19	9846	6370.76
15 < 20 HA	523.61	5468	11781.70	11402	21697.61	602	567.06	3554.07	1737.93	6200	5292.00	6402	5859.06
20 < 25 HA	592.96	3626	9687.95	7055	94851.13	306	314.45	2557.74	1304.20	3562	3861.94	3673	4176.39
25 < 30 HA	471.47	2360	7488.37	4415	70461.96	135	146.45	1771.70	897.67	2073	2669.37	2126	2815.82
30 < 35 HA	451.05	1686	6049.11	2950	54213.23	82	84.28	1221.86	598.74	1320	1820.60	1358	1904.88
35 < 40 HA	351.98	1094	4429.21	1863	38883.23	47	56.41	800.81	438.26	821	1239.07	842	1295.48
40 < 45 HA	298.06	817	3588.59	1385	32047.25	30	39.30	668.45	328.18	512	996.63	529	1035.93
45 < 50 HA	176.68	564	2673.70	980	22069.81	16	22.61	383.97	213.27	296	597.24	307	619.85
50 < 60 HA	351.63	793	4441.85	1193	32319.42	21	31.62	410.86	242.59	348	653.45	363	685.07
60 < 80 HA	353.52	695	4477.41	1132	33376.99	13	10.26	573.79	373.65	276	947.44	282	957.70
80 < 100 HA	150.30	272	2127.43	481	14538.13	6	10.87	252.80	108.92	76	361.72	79	372.59
100 < 150 HA	127.20	196	1914.51	364	12305.25	2	3.00	53.10	116.72	43	169.83	45	172.83
150 & + HA	67.68	41	631.42	80	3301.35	2	6.04	180.20	208.81	11	389.01	12	395.05
TOT. HA	4889.89	34107	77980.66	119532	319962.55	8995	3632.38	21265.13	11196.51	62504	32461.64	65764	36094.02

NIVEAU: ROYAUME

TABLÉAU 3.- REPARTITION DE LA SUPERFICIE DES CULTURES SELON LA TAILLE DES EXPLOITATIONS (suite)

TAILLE SELON LA SUPERFICIE AGRICOLE UTILISEE	CULTURES DE PLEIN AIR DE FLEURS, DE BULBES A FLEURS, DE FLEURS A COUPER ET DE PLANTES ORNEMENTALES POUR LA VENTE										CULTURES FRUITIFERES EN PLEIN AIR POUR LA VENTE					
	AUTRES CULTU- RES	FLEURS A COUPER	CHRY- SAN- THEMES EN POTS	PLANT. VIVA- CES ET FN MASSIF	BEGC- NIAS	AZA- LEES	TIJLI- PES (PCUR LE BULPF)	AUTRES BULBES ET TUBER- CULES A FLFURS	AUTRES PLANT. ORNEM. POUR LA FLEUR	TOTAL	VERGERS					
	047	048	049	050	051	052	053	054	055	056	A HAUTES TIGES		A BASSES TIGES			
HA - A	HA - A	HA - A	HA - A	HA - A	HA - A	HA - A	HA - A	HA - A	HA - A	HA - A	NOMBRE	HA - A	NOMBRE	HA - A	NOMBRE	HA - A

TOTAL CAT 1+2+3+4																
0,01 < 1 HA	1.27	62.73	45.29	29.10	129.38	125.38	81	7.71	42.81	1917	443.21	866	275.61	1497	416.64	
1 < 2 HA	1.78	25.32	16.69	14.63	66.09	57.12	1.68	6.71	18.16	432	206.40	373	247.37	504	375.81	
2 < 3 HA	2.03	5.85	8.57	10.77	10.94	15.97	3	2.65	6.80	119	60.68	257	211.75	366	449.47	
3 < 5 HA	8.74	5.44	2.13	5.05	16.19	9.35	3.00	9.31	11.60	74	62.07	382	382.40	499	983.87	
5 < 7 HA	3.13	90	51	22	3.27	1.25	3	6	11	16	6.25	353	436.55	365	1021.17	
7 < 10 HA	3.16	29	90	1.84	4.74	3	51	2	6.17	26	14.50	414	591.57	390	1546.21	
10 < 15 HA	8.60	20		19	3.02	15			10.13	12	13.68	511	960.15	355	1863.90	
15 < 20 HA	15.42	22	10	40	15		1	20	20	2	1.28	285	718.89	145	974.89	
20 < 25 HA	15.82			2.80					12	3	2.92	148	478.00	80	528.04	
25 < 30 HA	4.98	3	17	15						2	35	85	280.51	38	337.38	
30 < 35 HA	6.20											49	138.42	19	131.47	
35 < 40 HA	1.85											31	116.16	27	215.05	
40 < 45 HA	2.75											19	64.61	10	184.23	
45 < 50 HA	25.30											11	42.88	9	50.75	
50 < 60 HA	9.70											12	61.39	12	120.58	
60 < 80 HA	4.54											16	139.07	14	168.90	
80 < 100 HA	37.50											6	60.21	6	88.36	
100 < 150 HA	15.25											3	26.00	7	56.64	
150 & + HA	10											1	1.20	5	278.74	
TOT. HA	172.12	100.88	74.36	65.14	233.78	208.35	6.07	26.66	96.10	2603	811.34	3822	5232.73	4343	9691.20	

NIVEAU: ROYAUME

TABEUAU 3.- REPARTITION DE LA SUPERFICIE DES CULTURES SELON LA TAILLE DES EXPLOITATIONS (suite)

TAILLE SELON LA SUPERFICIE AGRICOLE UTILISEE	CULTURES FRUITIERES EN PLEIN AIR POUR LA VENTE									CULTURES DE PLEIN AIR D'ARBRES ET D'ARBUSTES DE PEPINIERES POUR LA VENTE	
	FRAISES	FRAMBOI- SES	GRO- SEILLES VERTES	GRO- SEILLES ROUGES	CASSIS	MURES	TOTAL	TOTAL SANS LES FRAISES			
	069	060	061	062	063	064	065		066		
	NOMBRE HA - A	HA - A	HA - A	HA - A	HA - A	HA - A	HA - A	NOMBRE HA - A	HA - A	NOMBRE HA - A	

TOTAL CAT 1+2+3+4

0,01 < 1 HA	2632	240.90	9.56	4.98	34.89	1.84	5	984.47	2677	743.57	459	119.04
1 < 2 HA	633	108.92	4.25	1.08	13.06	72	65	751.86	844	642.94	215	194.94
2 < 3 HA	383	76.62	2.39	.99	8.29	45		749.96	576	673.34	115	165.39
3 < 5 HA	443	95.30	5.58	1.81	8.14	94	7	1478.11	788	1382.81	109	243.73
5 < 7 HA	319	70.67	54	59	5.45	10	21	1535.28	638	1464.61	72	234.85
7 < 10 HA	332	74.81	55	4.35	8.44	6.07		2232.00	694	2157.19	59	224.68
10 < 15 HA	304	72.77	30	15	3.30	5	64	2900.36	764	2827.59	50	356.76
15 < 20 HA	109	25.31	25	10	61	25		1620.29	388	1594.98	19	183.91
20 < 25 HA	23	6.36	35		96			1013.71	204	1007.35	9	117.58
25 < 30 HA	18	13.18		10	1.07			632.24	110	619.06	4	61.49
30 < 35 HA	6	1.44	22		23			271.78	61	270.34	2	32.62
35 < 40 HA	1	1.00						332.21	45	331.21	5	44.81
40 < 45 HA	1	1						248.85	28	248.84	1	1.00
45 < 50 HA	1	50						94.13	18	93.63	1	20
50 < 60 HA					1.09			183.06	24	183.06		
60 < 80 HA								307.97	26	307.97	2	86.72
80 < 100 HA								148.57	9	148.57		
100 < 150 HA	1	1						82.65	10	82.64		
150 & + HA								279.94	6	279.94	1	2.00
TOT. HA	5206	787.80	23.99	14.15	85.53	10.42	1.62	15847.44	7910	15059.64	1123	2069.72

NIVEAU: ROYAUME

TABLÉAU 3.- REPARTITION DE LA SUPERFICIE DES CULTURES SELON LA TAILLE DES EXPLOITATIONS (suite)

TAILLE SELON LA SUPERFICIE AGRICOLE UTILISEE	CULTURES EN ASSIÈLEMENT AVEC DES CULTURES AGRICOLES														
	POIS VERTS POUR		HARICOTS NAINS VERTS POUR		HARI- CCTS A	AUTRES HARI- CCTS	CAROTTES POTAGERES		CELERIS BLANCS		EPINARDS		CERFEUIL		PETITS OTG- NONS
	INDUS. CONS.	CONSOM. FRAIS	INDUS. CONS.	CONSOM. FRAIS	RAMES	VERTS	INDUS. CONS.	CONSOM. FRAIS	INDUS. CONS.	CONSOM. FRAIS	INDUS. CONS.	CONSOM. FRAIS	INDUS. CONS.	CONSOM. FRAIS	BLANCS
	067	069	071	073	075	077	079	081	083	085	087	089	091	093	095
HA - A	HA - A	HA - A	HA - A	HA - A	HA - A	HA - A	HA - A	HA - A	HA - A	HA - A	HA - A	HA - A	HA - A	HA - A	HA - A

TOTAL CAT 1+2+3+4

0,01 < 1 HA	3.41	6.83	3.33	7.67	7.33	6.70	2.65	3.84	32	95	12	1.34	1	23	1.05
1 < 2 HA	10.61	2.14	5.26	3.34	6.66	4.68	19.04	7.32	86	1.88	1.80	4.80		26	1.07
2 < 3 HA	2.16	2.10	9.59	5.40	6.95	2.47	38.73	7.30	1.35	2.54	64	2.15	2	1	56
3 < 5 HA	57.10	6.20	23.82	6.67	5.86	15.94	70.84	15.89	4.58	4.03	2.15	6.53	14	28	21
5 < 7 HA	54.62	8.30	50.22	6.80	3.33	13.00	86.48	15.09	5.90	54	2.41	4.12		10	1.31
7 < 10 HA	185.49	16.77	120.78	6.44	10.07	35.46	147.12	24.25	26.98	1.95	22.28	5.60	1.80	5	45
10 < 15 HA	489.28	21.53	247.82	20.19	2.74	64.37	272.61	33.43	36.17	4.16	34.75	2.46	2.60	2.54	2.07
15 < 20 HA	633.19	31.48	275.86	23.10	5.28	139.12	325.36	27.32	28.65	2.56	23.93	25			15
20 < 25 HA	579.59	6.55	189.84	2.70		48.31	202.03	7.91	17.75	50	23.30	2.27	2.00		
25 < 30 HA	600.76	7.97	202.15	1.15		65.16	184.48	10.83	7.00		30.34	5	1.70		
30 < 35 HA	688.89	10.03	207.43	3.10	2.40	40.59	77.26	21.48	22.00		10.30		3.00		
35 < 40 HA	663.70	4.00	155.36			25.55	88.12	17.25	1.50		4.80				
40 < 45 HA	612.36	2.00	146.15			29.58	66.41	43.90	2.00				3.90		
45 < 50 HA	499.55		152.81			9.68	15.31		5.00				4.00	6.40	
50 < 60 HA	1036.06	6.67	222.32	1.66		73.11	43.59						5.80		
60 < 80 HA	1950.72	15.15	403.23			55.58	44.80				12.20				
80 < 100 HA	1518.10	18.25	382.01	6.50		10.40	16.00								
100 < 150 HA	2039.06	12.03	258.35	18.00		24.79	22.00	4.00							
150 & + HA	977.59	5.48	184.82			15.50	34.52	50		20	6.50	1.93			
TOT. HA	12602.24	183.88	3241.25	112.72	50.62	681.09	1757.35	240.31	160.06	19.31	185.32	31.50	21.57	3.47	6.87

NIVEAU: POYAUME

TABLEAU 3.- REPARTITION DE LA SUPERFICIE DES CULTURES SELON LA TAILLE DES EXPLOITATIONS (suite)

TAILLE SELON LA SUPERFICIE AGRICOLE UTILISEE	CULTURES EN ASSCLEMENT AVEC DES CULTURES AGRICOLES												
	AUTRES DIG- NONS	CHICOREES WITLOOF POUR LA PRODUCTION DE CHICONS	TOMATES	CHOUX- FLEURS	ASPER- GES	LAITUE POMMEE	MACHE	CHOUX ROUGES	CHOUX BLANCS	CHOUX DE SAVOIE	POT- REUX	ECHA- LOTES	CELE- RIS VERTS
	097	099	101	103	105	107	109	111	113	115	117	119	121
	HA - A	NOMBRE	HA - A	NOMBRE	HA - A	HA - A	HA - A	HA - A	HA - A	HA - A	HA - A	HA - A	HA - A

TOTAL CAT 1+2+3+4

0,01 < 1 HA	6.70	634	112.57	39	2.71	9.50	30.91	9.87	50	2.75	2.58	2.34	14.68	1.27	1.81
1 < 2 HA	10.78	461	186.69	33	5.29	26.32	10.07	23.40	44	4.34	3.35	5.74	26.59	1.00	2.59
2 < 3 HA	8.21	443	272.40	28	5.49	24.98	9.23	17.05	74	4.94	3.16	6.84	20.46	1.49	1.65
3 < 5 HA	20.87	817	626.99	32	7.07	54.30	14.99	23.52	2.72	10.76	4.60	6.10	29.77	1.09	4.37
5 < 7 HA	27.12	595	504.23	11	5.33	35.21	12.24	21.23	1.96	21.22	11.04	12.12	25.24	21	3.02
7 < 10 HA	39.43	574	576.26	9	3.19	50.15	11.98	32.24	4.76	39.08	17.38	15.75	40.88	1.19	3.35
10 < 15 HA	51.27	429	422.63	4	1.58	52.12	8.82	20.66	45	41.29	14.30	11.27	24.28	1.05	8.59
15 < 20 HA	34.70	168	186.61			12.24	2.80	2.97		36.03	9.62	5.16	6.07	20	11.69
20 < 25 HA	12.23	51	63.57	1	60	1.58	90	20		10.56	6.93	60	1.46		3.74
25 < 30 HA	6.69	38	46.87	1	1	5.50	1.00	2.05		4.61	35	35	2.30		3.50
30 < 35 HA	8.85	21	29.24					50		3.10	2.00		1.56		
35 < 40 HA	2.90	11	17.74					2	2	1.03	3	1	12		1
40 < 45 HA	9.10	8	16.05			20				2.50	1.00				2.30
45 < 50 HA	5.76	4	10.59							1.00					
50 < 60 HA	4.00	5	31.90												
60 < 80 HA	9.92	4	13.60												
80 < 100 HA	6.00														
100 < 150 HA		1	13.40												
150 & + HA		1	20.09			1.00		1.00	2.10	1.75	1.90	2.20	1.00	1.40	
TOT. HA	264.52	4265	3161.33	158	31.27	273.10	102.94	153.71	12.59	185.31	78.09	68.18	195.61	8.50	47.72

TABLEAU 3.- REPARTITION DE LA SUPERFICIE DES CULTURES SELON LA TAILLE DES EXPLOITATIONS (suite)

TAILLE SELON LA SUPERFICIE AGRICOLE UTILISEE	CULTURES EN ASSCLEMENT AVEC DES CULTURES AGRICOLES								TOTAL		TOTAL	
	SCORSONERES	CHICO- REFS FRISEES ET SCARCLEFS	PACTS	RHUBARBE	CORNI- CHONS	AUTRES LEGUMES (NON COMPRIS LES FRAISES)	DES CULTURES EN ASSOLEMENT AVEC DES CULTURES AGRICOLES	DES CULTURES POUR L'INDUSTRIE DE LA CON- SERVE : POIS, HARICOTS, CAROTTES POTAG., CELE- RIS BLANCS, EPINARDS, CERFEUIL	NOMBRE	HA - A	NOMBRE	HA - A
	123	125	127	129	131	133	135					
	NOMBRE	HA - A	HA - A	HA - A	HA - A	HA - A	HA - A	NOMBRE	HA - A	NOMBRE	HA - A	

TOTAL CAT 1+2+3+4

0,01 < 1 HA	34	5.68	95	64	2.17	43.25	19.90	1985	316.56	50	9.84
1 < 2 HA	53	18.35	1.04	61	1.80	26.81	31.94	1077	456.97	55	37.67
2 < 3 HA	59	29.91	41	35	73	17.79	25.56	855	533.36	56	52.49
3 < 5 HA	170	110.11	86	30	3.79	25.51	53.81	1456	1231.77	138	158.63
5 < 7 HA	268	244.25	4.03	3	1.44	25.65	71.64	1296	1279.47	158	199.63
7 < 10 HA	432	446.62	1.20			41.54	119.98	1621	2050.47	316	504.45
10 < 15 HA	491	600.82	2.96	28	70	65.72	141.39	1750	2707.30	544	1093.23
15 < 20 HA	283	472.18				30.40	54.66	1051	2381.58	484	1286.99
20 < 25 HA	102	158.85				6.77	29.12	491	1415.86	326	1014.51
25 < 30 HA	63	151.40	15			7.50	4.30	343	1348.16	248	1026.43
30 < 35 HA	30	78.74				65	13.65	270	1224.77	223	1008.88
35 < 40 HA	12	45.22				40	11	195	1028.99	175	913.48
40 < 45 HA	9	30.79					5.00	158	572.74	142	830.82
45 < 50 HA	4	33.60				1.00	5.25	120	749.54	111	683.07
50 < 60 HA	4	24.36						203	1449.47	192	1307.77
60 < 80 HA	1	1.25						278	2506.45	268	2410.95
80 < 100 HA	3	34.70						183	1591.96	176	1916.11
100 < 150 HA	2	24.00						185	2415.63	181	2319.41
150 & + HA	1	2.53			7	1.70	2.30	51	1265.99	48	1203.43
TOT. HA	2023	2553.40	11.60	2.21	10.70	294.69	578.61	13608	27331.64	3991	17967.79

RECENSEMENT AGRICOLE ET HORTICOLE 15-5-75

NIVEAU: ROYAUME

TABLEAU 3.- REPARTITION DE LA SUPERFICIE DES CULTURES SELON LA TAILLE DES EXPLOITATIONS (suite)

TAILLE SELON LA SUPERFICIE AGRICOLE UTILISEE	CULTURES INTENSIVES EN ASSOLEMENT AVEC AUTRES LEGUMES											
	POIS VERTS POUR		HARICOTS NAIRS RECOLTES VERTS		HARICOTS A RAMES	AUTRES HARI- COTS VERTS	CAROTTES POTAGERES POUR		CELERIS BLANCS POUR		EPINARDS POUR	
	INDUS. CONSERVE	CONSUM. ETAT FR.	INDUS. CONSERVE	CONSUM. ETAT FR.			INDUS. CONSERVE	CONSUM. ETAT FR.	INDUS. CONSERVE	CONSUM. ETAT FR.	INDUS. CONSERVE	CONSUM. ETAT FR.
	068	070	072	074	076	078	080	082	084	086	088	090
HA- A-CA	HA- A-CA	HA- A-CA	HA- A-CA	HA- A-CA	HA- A-CA	HA- A-CA	HA- A-CA	HA- A-CA	HA- A-CA	HA- A-CA	HA- A-CA	HA- A-CA

TOTAL CAT 1+2+3+4

0,01 < 1 HA	47.00	6.41.21	69.50	6.59.15	5.80.27	5.14.78	41.75	21.05.10	1.38.50	4.63.85	97.75	11.46.33
1 < 2 HA	1.76.00	3.50.10	87.00	4.11.15	5.70.70	3.56.20	1.71.00	18.20.30	3.31.00	7.16.85	70.00	10.14.05
2 < 3 HA	48.00	2.87.50	1.65.00	2.66.50	2.76.00	83.00	1.67.00	12.63.25	2.00.00	4.67.25	2.50.00	5.92.53
3 < 5 HA	6.00	3.03.75	1.40.25	1.53.35	3.02.50	1.17.00	1.31.00	14.09.60	2.25.50	2.91.10	48.00	6.13.50
5 < 7 HA	51.00	1.41.50	63.00	1.91.00	90.00	67.50	2.67.00	6.03.50	4.47.00	63.50	40.00	5.69.75
7 < 10 HA	2.12.00	38.00	86.50	42.50	1.03.00	34.50	18.00	3.87.50	1.60.00	80.00	1.47.00	3.81.25
10 < 15 HA	2.00.00	9.00	30.00	40.50	28.00			3.79.25	2.60.00	6.00		1.36.25
15 < 20 HA	4.00.00	6.00	2.00.00	25.00			6.00.00	5.12.00	4.00.00	19.00	4.00.00	29.00
20 < 25 HA	5.80.00			20.00				15.00				
25 < 30 HA			10.00.00	50.00		55.00	20.00	42.00		13.00	2.00.00	39.00
30 < 35 HA				6.00	5.00		3.00					
35 < 40 HA	2.00.00	13.00		3.00	5.00	12.00		22.00	7.00			17.00
40 < 45 HA		10.00				10.00		7.00				10.00
45 < 50 HA										50		50
50 < 60 HA		4.00			7.00			6.00	4.00			
60 < 80 HA		10.00		5.00		25.00		30.00				30.00
100 < 150 HA		3.00		3.00				3.00	5.00			5.00
150 & + HA		5.00		5.00		11.33.00		10.00	6.00			10.00
TOT. HA	19.20.00	18.22.06	18.41.25	18.81.15	19.67.47	24.07.98	14.18.75	86.25.50	21.62.00	21.43.05	12.52.75	45.85.16

RECENSEMENT AGRICOLE ET HORTICOLE 15-5-75

NIVEAU: ROYAUME

196

TABEAU 3.- REPARTITION DE LA SUPERFICIE DES CULTURES SELON LA TAILLE DES EXPLOITATIONS (suite)

TAILLE SELON LA SUPERFICIE AGRICOLE UTILISEE	CULTURES INTENSIVES EN ASSCLEMENT AVEC AUTRES LEGUMES									
	CERFEUIL POUR		PETITS OIGNONS BLANCS	AUTRES OIGNONS	CHICORÉES WITLOF POUR LA PRODUCTION DE CHICCNS	TOMATES	CHOUX- FLEURS	ASPERGES	LAI TUE POMMEE	MACHE
	INDUS. CONSERVE 092	CONSUM. ETAT FR. 094	096	098	100	102	104	106	108	110
	HA- A-CA	HA- A-CA	HA- A-CA	HA- A-CA	NOMBRE HA- A-CA	NOMBRE HA- A-CA	HA- A-CA	HA- A-CA	HA- A-CA	HA- A-CA

TOTAL CAT 1+2+3+4

0,01 < 1 HA	29.50	3.60.39	1.37.85	11.65.38	237	28.81.41	205	10.24.95	48.13.15	25.66.65	37.65.42	3.31.41
1 < 2 HA	2.03.00	4.40.70	2.47.00	11.07.10	116	34.66.50	185	26.93.70	123.62.60	8.59.40	64.27.50	2.98.50
2 < 3 HA	30.00	2.34.00	51.00	6.45.00	81	34.31.00	105	20.95.20	85.90.50	9.08.25	28.00.45	82.31
3 < 5 HA		1.09.31	33.50	8.52.55	85	61.52.20	66	11.78.00	104.28.05	7.71.00	31.38.00	77.20
5 < 7 HA	1.60.00	32.00	1.60.00	7.37.25	63	48.91.32	21	3.89.50	39.60.25	5.75.75	21.83.00	36.00
7 < 10 HA	25	79.50	42.00	5.68.00	39	37.60.00	10	3.44.00	13.63.50	5.06.50	9.60.00	56.00
10 < 15 HA	1.60.00	13.00	1.25	1.85.00	23	23.50.00	4	32.00	8.16.50	4.59.00	9.86.00	7.00
15 < 20 HA		6.00		43.00	5	4.13.00			29.00	78.00	23.00	2.00
20 < 25 HA	1.00.00			10.00			1	18.00	20.00	5.00	10.00	10.00
25 < 30 HA	5.00.00			33.00	3	2.30.00	2	5.00	15.00		10.50	4.00
30 < 35 HA				27.00	1	9.00	1	5.00	8.00		2.00	1.00
35 < 40 HA				12.00	1	25.00	2	35.00	12.00		16.00	2.00
40 < 45 HA		3.00		3.00			1	5.00	3.00		10.00	2.00
45 < 50 HA		5.00		50							50	50
50 < 60 HA		50		16.00	2	35.00					4.00	
60 < 80 HA		5.00	20.00	10.00	2	92.00	1	4.00			8.00	
100 < 150 HA				4.00							5.00	5.00
150 & + HA		6.00	2.00		1	5.00	1	1.00			5.00	2.00
TOT. HA	11.82.75	13.44.90	6.94.60	54.18.78	658	277.41.43	605	78.30.35	424.21.55	67.69.55	203.54.37	9.16.92

NIVEAU: ROYAUME

TABLEAU 3.- REPARTITION DE LA SUPERFICIE DES CULTURES SELON LA TAILLE DES EXPLOITATIONS (suite)

TAILLE SELON LA SUPERFICIE AGRICOLE UTILISEE	CULTURES INTENSIVES EN ASSOLEMENT AVEC AUTRES LEGUMES											
	CHOUX ROUGES	CHOUX BLANCS	CHOUX DE SAVIE	POIREAUX	ECHA- LOTES	CELFRIS VERTS	SCORSONERES	CHICOREES FRISSES ET SCAROLES	RADIS	RHUBARRE	CORNI- CHONS	
	112	114	116	118	120	122	124	126	128	130	132	
	HA- A-CA	HA- A-CA	HA- A-CA	HA- A-CA	HA- A-CA	HA- A-CA	NOMBRE	HA- A-CA	HA- A-CA	HA- A-CA	HA- A-CA	HA- A-CA

TOTAL CAT 1+2+3+4

0,01 < 1 HA	4.10.50	3.83.10	6.06.23	54.71.62	2.60.06	10.77.99	71	2.68.19	10.50.15	4.67.27	3.20.52	14.40.34
1 < 2 HA	7.75.40	4.56.90	9.65.80	64.69.75	2.08.00	13.82.45	39	5.43.20	11.27.10	3.84.55	4.61.65	8.29.95
2 < 3 HA	7.60.25	4.58.00	7.80.25	40.03.00	1.17.85	3.83.60	19	2.15.00	2.45.25	53.03	2.55.00	8.47.00
3 < 5 HA	11.29.30	6.51.00	9.52.05	33.42.10	86.45	5.42.50	23	7.58.25	2.03.00	1.71.40	63.60	9.98.00
5 < 7 HA	11.45.25	8.14.25	7.75.25	17.08.50	36.25	1.51.55	26	13.60.00	1.09.00	43.10	37.50	3.66.00
7 < 10 HA	5.20.25	4.58.00	2.95.25	10.43.50	13.75	69.25	13	5.36.50	3.15.00	56.50	42.00	2.64.00
10 < 15 HA	1.53.00	67.00	95.00	6.53.00	17.25	60.00	15	13.82.00	46.00	43.00	2.00	8.59.00
15 < 20 HA	62.00	6.00	2.73.00	1.99.00	1.00	11.00	4	1.20.00	7.00	11.00	70.00	3.65.00
20 < 25 HA	5.00	15.00		30.00			1	1.25.00				81.00
25 < 30 HA	1.61.00	11.00	10.00	80.50		22.00	2	5.60.00	1.00		15.00	
30 < 35 HA	4.00	4.00	4.00	8.00	3.00	2.00			2.00	2.00	2.00	2.00
35 < 40 HA	13.00	13.00	13.00	16.00	11.00	11.00	2	17.00	3.00	2.00		3.00
40 < 45 HA	1.00			10.00		4.00			2.00	4.00	3.00	1.00
45 < 50 HA	50	50		1.00								
50 < 60 HA				7.00		3.00						
60 < 80 HA	14.00	9.00	12.00	1.00.00		30.00	1	25.00	11.00		17.00	
100 < 150 HA	1.00				3.00				2.00	2.00		1.00
150 & + HA	10.00		12.00	5.00		7.00			2.00	1.00	1.00	
TOT. HA	51.65.45	33.46.75	47.93.83	231.47.97	7.57.61	37.57.34	216	59.10.14	31.29.50	12.40.85	12.90.27	60.57.29

RECENSEMENT AGRICOLE ET HORTICOLE 1955-75

NIVEAU: REGION

186

TABLÉAU 3.- REPARTITION DE LA SUPERFICIE DES CULTURES SELON LA TAILLE DES EXPLOITATIONS (suite)

TAILLE SELON LA SUPERFICIE AGRICOLE UTILISEE	CULTURES INTENSIVES EN ASSOLEMENT AVEC AUTRES LEGUMES						INSTALLATIONS SOUS VERRE OU MATIERE PLAS- TIQUE	CULTURES POUR LA VENTE SCLUS SERRES ET CHASSIS EN VERRE OU EN MATIERE PLASTIQUE				
	AUTRES LEGUMES		TOTAL DES CULTURES INTENSIVES	TOTAL DES CULTURES POUR L'INDUSTRIE DE LA CONSERVE : POIS, HARICOTS, CAROTTES POTAG., CELERIS BL., EPINARDS, CERFEUIL		SEMENCES DE		PLANTS DE		CULT. MARATCH.		
	(NON COM- PRIS LES FRAISES)				LEGUMES ET PLANTES			LEGUMES ET PLANTES	TOMATES SOUS VERRE CHAUD			
HA- A-CA	NOMBRE	HA- A-CA	NOMBRE	HA- A-CA	NOMBRE	HA - A	M2	M2	M2	M2	NOMBRE	M2
	134		136		138		136	140	141	142		143

TOTAL CAT 1+2+3+4

0,01 < 1 HA	29.92.38	1839	383.29.45	73	4.24.00	6361	1004.61	7761	26772	104511	310547	531	1979031
1 < 2 HA	37.34.00	526	515.69.10	50	10.38.00	1615	512.15	5548	9150	94836	56345	357	1757439
2 < 3 HA	30.83.25	476	341.35.22	30	8.60.00	598	172.14	6921	2270	58387	32062	107	457700
3 < 5 HA	32.42.70	428	386.21.71	19	5.50.75	443	96.97	2202	1600	24690	21200	63	194930
5 < 7 HA	21.09.00	229	244.25.47	18	10.28.00	182	45.65	614	12	8330	3220	39	147200
7 < 10 HA	15.72.70	149	145.60.70	11	6.23.75	167	32.69		700	5725	7875	26	73800
10 < 15 HA	27.22.00	112	121.98.00	5	6.50.00	107	21.97			2400	14950	6	16500
15 < 20 HA	4.46.00	34	47.47.00	5	20.00.00	31	6.98			1800	1500	3	7600
20 < 25 HA	80.00	12	11.24.00	4	6.80.00	12	1.95			10	1190		
25 < 30 HA	1.37.00	9	32.14.00	3	17.20.00	8	2.43	200		100	1300	3	3400
30 < 35 HA	3.00	2	1.02.00	1	3.00	4	39						
35 < 40 HA	15.00	5	5.01.00	1	2.00.00	2	23			400	265		
40 < 45 HA	1.00.00	1	1.90.00			1	2						
45 < 50 HA		1	5.00			1	11		360	740			
50 < 60 HA	50	2	87.00			1	3						
60 < 80 HA	50.00	2	5.07.00										
100 < 150 HA	48.00	1	90.00			1	18						
150 & + HA	55.00	3	12.83.00			1	9.50						
TOT. HA	203.90.52	4232	2256.89.85	220	97.77.50	9535	1908.00	23346	40864	305929	450454	1134	4537600

TABLEAU 3.- REPARTITION DE LA SUPERFICIE DES CULTURES SELON LA TAILLE DES EXPLOITATIONS (suite)

TAILLE SELON LA SUPERFICIE AGRICOLE UTILISEE	CULTURES POUR LA VENTE SOUS SERRES ET CHASSIS EN VERRE OU EN MATIERE PLASTIQUE												
	CULTURES MARAICHERES					TOTAL SEMENCES, PLANTS, LEGUMES	CULTURES DE FLEURS						
	TOMATES SOUS VERRE FROID	CONCOM- BRES	CORNI- CHONS	MELONS	AUTRES LEGUMES		AZA- LEES	PLANTES A TUBER- CULES	PLANTES DE SER. CHAUDE, FROIDE	FLEURS A CUPER			
	144	145	146	147	148	149	150	151	152	153	154	155	
NOMBRF	M2	M2	M2	M2	M2	NOMBRF	M2	M2	M2	M2	M2	M2	

TOTAL CAT 1+2+3+4

0,01 < 1 HA	784	1071838	196120	44700	67779	596812	2247	4305871	559303	160712	1183427	405298	205112	203337	302895
1 < 2 HA	353	792959	167180	76700	39300	478973	1037	3478470	235317	56695	323265	163704	66496	110295	118246
2 < 3 HA	152	282831	31240	32784	23900	218039	410	1146134	53805	13105	90630	60213	10140	22130	33765
3 < 5 HA	115	204620	8940	34500	9750	76765	259	579297	31450	18753	52821	34820	10170	2930	21615
5 < 7 HA	39	62141	14350	14340	2000	42050	100	294257	9750	4910	6425	20310	12105	350	4260
7 < 10 HA	35	45755	6000	9300	600	21545	89	175300	3200	2673	3450	3500	5550	1650	31670
10 < 15 HA	18	33550		24100	250	7475	43	99225	1860	3908	12132	7380	800		1170
15 < 20 HA	8	12300	180		260	730	13	24370		2000	5000		1400	2000	2000
20 < 25 HA	2	2500		2000			5	5700							150
25 < 30 HA	2	2650	100	1000	1000	7250	5	17000			4819				
30 < 35 HA				100		200	1	300							
35 < 40 HA	1	1400				200	2	2265							
40 < 45 HA						180	1	180							
45 < 50 HA							1	1100							
100 < 150 HA	1	500				1300	1	1800							
150 & + HA									95000						
TOT. HA	1550	2513084	424110	239524	144839	1451519	4214	10131269	894685	357756	1681969	695225	311773	342842	515621

RECENSEMENT AGRICOLE ET HORTICOLE 15-5-75

NIVEAU: ROYAUME

100

TABLEAU 3.- REPARTITION DE LA SUPERFICIE DES CULTURES SELON LA TAILLE DES EXPLOITATIONS (suite)

TAILLE SELON LA SUPERFICIE AGRICOLE UTILISEE	CULTURES POUR LA VENTE SOUS SERRES ET CHASSIS EN VERRE OU EN MATIERE PLASTIQUES													
	PEPI- NIFRES	CULTURES FRUITIERES										TOTAL CULTURES SOUS SERRES ET CHASSIS	TOTAL SEMENCES, PLANTS, LEGUMES ET FRAISES SOUS SERRES ET CHASSIS	
		RAISINS						PECHES	FRAISES	164	164	NOMBRE	M2	
	ROYAL	FRAN- KENTHAL	158	159	MUSCAT	AUTRES	TOTAL CULTURES DE RAISINS							162
	156	157	158	159	160	161	162	163	164	NOMBRE	M2	NOMBRE	M2	

TOTAL CAT 1+2+3+4

0,01 < 1 HA	8055	1818503	14609	260658	79733	37582	2095	2202085	7740	387	380170	9524005	2572	4686041
1 < 2 HA	6475	563954	2390	12390	20986	16323	79	148483	840	189	343798	5054084	1179	3822268
2 < 3 HA	1818	35220	1980	2833	290	1980	39	46303	1000	106	220400	1699443	493	1356534
3 < 5 HA	4263	32356	1870	3010	1240	1042	45	39518	3740	96	164750	564127	339	744047
5 < 7 HA	430	16890	75	2645		700	20	20310		53	80014	453121	144	374271
7 < 10 HA	1920	7450	1230	1690		1890	17	12170	150	61	82693	323926	143	257993
10 < 15 HA	2267	5404	100	616			10	6120		45	84120	218982	83	183345
15 < 20 HA	2030	7056	350	984	180	180	7	8750	180	12	22000	69730	22	46370
20 < 25 HA	5400	720					2	720		5	7512	19482	9	13212
25 < 30 HA	1000	1260	200				3	1460				24279	5	17000
30 < 35 HA		1260					1	1260		2	2295	3855	3	2595
35 < 40 HA												2265	2	2265
40 < 45 HA												190	1	180
45 < 50 HA												1100	1	1100
50 < 60 HA		280										280		
100 < 150 HA							1	280				1800	1	1800
150 & + HA												95000		
TOT. HA	35658	2026793	22804	284826	93429	59607	2318	2487459	13650	556	1387752	18855659	4996	11519021

RECENSEMENT AGRICOLE ET HORTICOLE 15-5-75

NIVEAU: ROYAUME

TABIEAU 3.- REPARTITION DE LA SUPERFICIE DES CULTURES SELON LA TAILLE DES EXPLOITATIONS (suite)

TAILLE SELON LA SUPERFICIE AGRICOLE UTILISEE	CULTURES DE PLEIN AIR DE SEMENCES HORTICOLEES, DE PLANTS DE LEGUMES ET DE FLEURS POUR LA VENTE					CULTURES HORTICOLEES DE PLEIN AIR ET SOUS VERRE EXCLUS. POUR LA CONSOM. DU MENAGE				OSERATES	TERRES LABOU- REES, TEMPC- RAIR- MENT EN REPOS
	PLANTS DE FRAISIERES	SEMENCES ET PLANTS DE FLEURS ET DE PLANTS D'ORNEM.	AUTRES SEMENCES ET PLANTS HORTIC- LES	TOTAL		JARDINS POTAGE- RES	CULTURES FRUITIE- RES	TOTAL			
				DE SEMENCES HORTI- COLES, DE PLANTS DE LEGUMES ET DE PLANTS DE FLEURS	HA - A			DE LA CONSOMMATION DU MENAGE	HA - A		
	165	166	167	168		169	170	171	172	173	174
	HA - A	HA - A	HA - A	NOMBRE	HA - A	M2	M2	M2	HA - A	HA - A	HA - A

TOTAL CAT 1+2+3+4

0 HA						61		61			
0,01 < 1 HA	7.25	25.15	19.07	474	51.47	3878899	1225204	5104103	510.83	11.01	529.20
1 < 2 HA	12.45	5.87	7.98	154	30.30	1041939	448700	1490639	149.18	11.37	562.49
2 < 3 HA	8.02	5.19	3.16	60	16.37	530793	304435	835228	83.62	10.58	436.29
3 < 5 HA	6.37	7.85	4.77	51	18.99	823260	568505	1291765	139.40	5.97	611.15
5 < 7 HA	2.85	43	3.22	27	6.50	732359	462780	1195139	119.63	9.38	383.02
7 < 10 HA	5.21	20	1.98	27	7.39	797175	559090	1356265	135.78	29.95	404.38
10 < 15 HA	8.83	50	3.37	19	12.70	1036771	809378	1846149	184.88	12.12	487.56
15 < 20 HA	60	3	2.50	9	3.13	697811	618200	1316011	131.83	1.80	211.04
20 < 25 HA	5			1	5	456886	311200	768086	76.95	7.39	145.51
25 < 30 HA	40		1.20	4	1.60	265311	139900	405211	40.57	7.08	158.95
30 < 35 HA						188292	106550	294842	29.54	4.05	53.11
35 < 40 HA						120799	65700	186499	18.68	5.40	58.41
40 < 45 HA	53			1	53	97871	28800	126671	12.70	3.88	36.93
45 < 50 HA			50	1	50	57974	20500	78474	7.86	3.96	31.02
50 < 60 HA	25			1	25	91115	20200	111315	11.13	4.88	82.42
60 < 80 HA	6.00			1	6.00	124792	132800	257592	25.77	16.06	103.22
80 < 100 HA						57354	11900	69254	6.94	12.04	59.32
100 < 150 HA						61900	32000	93900	9.39	2.35	71.38
150 & + HA						26770	330	27100	2.71	2.88	72.96
TOT. HA	58.81	49.22	47.75	830	155.78	11088132	5866172	16954304	1697.39	162.15	4498.36

NIVEAU: ROYAUME

TABLÉAU 3.- REPARTITION DE LA SUPERFICIE DES CULTURES SELON LA TAILLE DES EXPLOITATIONS (suite)

TAILLE SELON LA SUPERFICIE AGRICOLE UTILISEE	SUPERFICIE AGRICOLE UTILISEE	CULTURES DE CHAMPIGNONS			MODE DE FAIRE-VALOIR		AUTRES PARTIES DE L'EXPLOITATION			SUPERFICIE TOTALE DE L'EXPLOITATION 197 + 202 A 204
		EXPLOITATIONS	DANS BATIMENTS SPECIALEMENT AMENAGES	EN GROTTES, CARRIFRES, CAVES	SUPERFICIE AGRICOLE UTILISEE EN FAIRE-VALOIR DIRECT	SUPERFICIE AGRICOLE UTILISEE EN FERMAGE	SUPERFICIE AGRICOLE NON UTILISEE	SUPERFICIE ROISEE	AUTRE SUPERFICIE	
	157		176	177	198	199	202	203	204	295
	HA - A	NOMBRE	M2	M2	HA - A	HA - A	HA - A	HA - A	HA - A	HA - A

TOTAL CAT 1+2+3+4

0 HA							67.23	41.37	791.92	900.52
0,01 < 1 HA	17375.68				12438.29	4936.79	545.71	645.16	3192.30	21758.25
1 < 2 HA	16890.65				10454.53	6436.12	314.15	852.27	1599.46	19556.53
2 < 3 HA	18470.47				9965.68	8504.79	175.32	1045.26	1216.78	20907.83
3 < 5 HA	46186.24				21271.03	24915.21	233.47	733.68	2001.57	49154.96
5 < 7 HA	59247.07				23192.23	36054.84	165.54	1265.33	2216.53	62994.47
7 < 10 HA	112054.30				37813.08	74241.22	303.73	894.48	3531.23	116783.74
10 < 15 HA	207412.45				62926.40	144486.05	310.14	2344.03	5352.48	215419.10
15 < 20 HA	159707.20				52546.57	147160.63	248.30	1782.38	4628.00	206365.88
20 < 25 HA	158571.15				37320.42	121250.73	156.10	688.71	3146.17	162562.13
25 < 30 HA	121680.18				27371.77	94308.41	165.76	553.99	2107.71	124507.64
30 < 35 HA	96048.65				20975.56	75073.09	116.40	498.10	1374.38	98037.53
35 < 40 HA	70278.11				15465.22	54812.89	104.20	361.16	972.56	71716.03
40 < 45 HA	58461.63				12304.76	47156.87	62.65	189.87	840.05	60554.20
45 < 50 HA	42425.00				8954.03	33470.97	76.83	122.25	537.40	43161.48
50 < 60 HA	65514.54				13319.06	52595.88	78.04	380.00	784.92	67157.90
60 < 80 HA	79308.74				15099.97	64208.77	135.88	413.44	889.82	80751.88
80 < 100 HA	44506.64				8476.62	36029.42	66.06	275.60	402.52	45250.22
100 < 150 HA	45398.95				8871.07	36527.88	85.70	463.12	567.39	46515.16
150 & + HA	18719.04				4745.25	13973.79	6.55	1625.61	492.49	20843.69
TOT. HA	1479655.89	132	162579	5695	403511.54	1076144.35	3421.76	15175.81	36645.68	1534899.14

RECENSEMENT AGRICOLE ET HORTICOLE 15-5-75

NIVEAU: ROYAUME

TABLEAU 4.- REPARTITION DU CHEPTEL SELON LA TAILLE DES EXPLOITATIONS

TAILLE SELON LA SUPERFICIE AGRICOLE UTILISEE	CHEVAUX AGRICOLES				AUTRES CHEVAUX				ANES MU- LETS ET BAR- DOTS	BOVINS							
	DE MOINS 3 ANS	DE 3 ANS PLUS	TOTAL		DE MOINS 3 ANS	DE 3 ANS PLUS	TOTAL			DE MOINS DE 1 AN			DE 1 A MOINS DE 2 ANS				
	DE 3 ANS	DE PLUS FT	EXPLCI TA- TIONS	ANI- MAUX	DE 3 ANS	DE PLUS ET	EXPLCI TA- TIONS	ANI- MAUX		DESTINES A ETRE ABATTUS COMME VEAUX	AUTRES MA- LES	AUTRES FE- MEL- LES	MALES		FEMELLES		
										EXPLOI TA- TIONS	ANI- MAUX				ANIM. DE BOU- CHERIE	PRIMI- A L'EN- GRAIS	AU- TRES
	206	207		208	209	210		211	212	213	214	215	216	217	218	219	

TOTAL CAT 1+2+3+4																		
	0 HA	10	45	32	55	50	141	78	191	5	119	29013	4098	2223	241	764	9	108
0,01 < 1 HA	156	1271	1231	1427	594	1101	934	1695	130	304	12274	2877	4753	1900	4130	291	2935	
1 < 2 HA	207	1457	1474	1664	523	1007	671	1520	66	198	4845	4855	4551	2171	3625	376	2925	
2 < 3 HA	210	1582	1551	1792	464	908	476	1372	56	174	3110	2489	4680	2753	3644	337	3369	
3 < 5 HA	470	3754	3675	4224	588	1071	522	1659	51	368	5641	7007	13013	6533	7720	1004	10287	
5 < 7 HA	537	4110	3924	4647	393	848	398	1241	39	416	4207	10114	18100	10085	8743	1008	14318	
7 < 10 HA	892	5582	5060	6474	495	911	510	1406	44	606	6263	20034	38231	19718	14125	2078	30289	
10 < 15 HA	1358	5518	5007	7276	643	1057	603	1700	65	716	6457	38969	72612	36339	21432	3534	62183	
15 < 20 HA	889	2925	2358	3824	555	325	436	1380	30	512	4898	37285	67959	33195	17111	3230	60378	
20 < 25 HA	476	1298	1083	1774	409	653	329	1062	23	288	1727	31221	50339	26570	11754	2323	45319	
25 < 30 HA	308	550	507	898	257	393	215	650	15	150	1265	24448	34925	20020	8604	1574	32016	
30 < 35 HA	199	377	285	576	157	210	141	367	11	111	3768	19835	26100	15343	5994	1297	24216	
35 < 40 HA	125	259	161	384	188	358	103	546	8	61	464	14635	18214	10804	4025	944	16695	
40 < 45 HA	118	166	109	284	113	163	91	276	27	40	437	11117	14266	8520	3414	478	13322	
45 < 50 HA	61	83	73	144	104	197	53	301	4	27	235	8786	9648	6277	2621	711	9140	
50 < 60 HA	92	135	84	227	69	111	83	180	20	36	289	12000	14343	8513	3533	680	13329	
60 < 80 HA	113	140	81	253	176	402	119	578	18	29	318	12089	13980	9117	3801	783	12882	
80 < 100 HA	42	80	33	123	117	149	80	266	13	21	263	5403	6125	4229	1867	217	5732	
100 < 150 HA	80	67	25	147	80	139	75	219	2	12	133	4701	5150	3632	1906	182	4960	
150 & + HA		4	3	4	16	38	24	54		2	19	837	1392	672	337	118	1194	
TOT. HA	6344	26853	26935	36197	5991	10682	5941	16673	627	4190	85626	272805	420604	226632	129150	21174	365597	

TABLEAU 4.- REPARTITION DU CHEPTEL SELON LA TAILLE DES EXPLOITATIONS (suite)

TAILLE SELON LA SUPERFICIE AGRICOLE UTILISEE	BOVINS										
	DE 2 ANS ET PLUS										TOTAL
	MALES	GENISSES			VACHES Y COMPRIS VACHES DE REFORME						TOTAL BOVINS
		ANIMAUX DE BOUCHE- RIE	PRIMIPA- RES A L'EN- GRAIS	AUTRES	POUR LA TRAITE		POUR LA SPECULA- TION DU VEAU AU PIS		TOTAL DES VACHES		
220	221	222	223	EXPLOITA- TIONS	ANIMAUX 224	EXPLOITA- TIONS	ANIMAUX 225	EXPLOITA- TIONS	ANIMAUX	EXPLOITA- TIONS	ANIMAUX 226

TOTAL CAT 1+2+3+4

0 HA	43	209	27	62	48	186	7	16	55	202	331	36999
0,01 < 1 HA	455	1447	324	959	3726	5849	361	531	4074	6380	8753	38725
1 < 2 HA	580	1733	371	1243	2807	6259	340	645	3118	6904	5705	34183
2 < 3 HA	815	2372	481	1581	2793	8777	308	780	3065	9557	4678	35188
3 < 5 HA	2288	5331	1804	5206	6391	29902	564	1729	6847	31631	8983	97465
5 < 7 HA	3279	6034	1549	7527	8844	45746	562	2193	7263	47939	8565	132899
7 < 10 HA	5983	9595	2673	17024	10312	97440	811	3665	10865	101105	12106	267118
10 < 15 HA	11546	14603	4189	35005	14193	191114	1112	6367	14839	197481	15951	504350
15 < 20 HA	11216	11889	4400	34666	10072	175960	949	6591	10525	182551	11122	468778
20 < 25 HA	9165	8838	3488	26029	6201	124185	823	6897	6557	131082	6901	347859
25 < 30 HA	6528	6426	2881	19451	3824	83490	661	6166	4088	89656	4319	248194
30 < 35 HA	5381	4343	1528	14811	2559	59489	528	5434	2742	64923	2888	187543
35 < 40 HA	3890	3200	1593	10475	1592	38826	431	5321	1732	44147	1828	129087
40 < 45 HA	3373	3119	1063	8182	1137	30931	303	3997	1250	34828	1347	102119
45 < 50 HA	2519	2630	738	5453	691	19730	233	3498	788	23228	866	71986
50 < 60 HA	3276	2559	571	8592	917	27998	353	5740	1069	33738	1156	101423
60 < 80 HA	3419	2314	1079	8425	764	26986	371	6337	945	33323	1068	101530
80 < 100 HA	1369	1324	273	4061	273	11402	176	3715	378	15117	437	45980
100 < 150 HA	1299	733	212	3480	171	7844	152	4265	274	12109	324	38497
150 & + HA	347	151	51	688	27	2219	31	864	43	3083	54	8889
TOT. HA	77175	88850	29295	212920	75342	994333	9076	74651	80517	1068984	97382	2998812

RECENSEMENT AGRICOLE ET HORTICOLE 15-5-75

NIVEAU: ROYAUME

TABLEAU 4.- REPARTITION DU CHEPTEL SELON LA TAILLE DES EXPLOITATIONS (suite)

TAILLE SELON LA SUPERFICIE AGRICOLE UTILISEE	PORCS												
	PORCE- LETS C'UN POIDS VIF DE MOINS DE 20 KG	PORCS D'UN POIDS VIF DE 20 KG A MOINS DE 50 KG	PORCS A L'ENGR. INCL. VERRATS ET TRUIES DE REF.					PORCS REPROD. D'UN POIDS VIF DE 50 KG ET PLUS					
			DE 50 KG A MOINS DE 80 KG	DE 80 KG A MOINS DE 110 KG	DE 110 ET PLUS	TOTAL PORCS A L'ENGRAIS	VERRATS	TRUIES					
								TRUIES SAILLIES POUR LA PREMIERE FOIS	AUTRES TRUIES SAILLIES	JFONES TRUIES NON SAILLIES	AUTRES TRUIES NON SAILLIES		
227	228	229	230	231	EXPLOITA- TIONS	ANIMAUX	232	233	234	235	236		

TOTAL CAT 1+2+3+4

0 HA	36132	133211	109196	56518	1512	965	167226	723	2025	6473	2208	2348
0,01 < 1 HA	55143	130219	96959	40390	1312	2482	138661	1113	3429	11149	3158	4900
1 < 2 HA	47673	87292	74923	36095	1009	1327	112027	972	3738	10046	2629	4105
2 < 3 HA	40430	57495	45013	21603	392	1023	67008	808	2495	8409	2641	3536
3 < 5 HA	75192	100098	79524	35094	1258	1987	115876	1385	4558	15474	4277	7332
5 < 7 HA	103989	103205	82739	37543	628	2134	120910	1975	6589	22430	5566	10839
7 < 10 HA	194674	140378	112496	52662	1504	3280	166662	3907	12245	41303	10325	20354
10 < 15 HA	205662	178604	153126	65005	2012	4360	220143	5914	17337	65396	14791	32600
15 < 20 HA	202097	131238	111395	41873	970	2893	154238	4086	12342	44986	10533	21908
20 < 25 HA	119174	58318	47635	18978	692	1500	67305	2516	6758	26634	5473	12482
25 < 30 HA	67643	35659	35037	12563	461	955	48061	1536	4049	15264	3281	7236
30 < 35 HA	41293	17673	13664	6413	149	556	20226	940	2367	9546	1788	4549
35 < 40 HA	22367	7149	6662	2487	151	333	9300	562	1219	5559	1040	2475
40 < 45 HA	16848	8156	5668	2137	183	231	7988	425	1177	3809	687	1756
45 < 50 HA	9897	6611	3172	1941	48	126	5161	255	646	2320	377	991
50 < 60 HA	12833	7012	6835	2288	340	216	9463	378	1004	3256	532	1270
60 < 80 HA	11698	4069	3243	848	21	178	4112	339	725	3127	434	1146
80 < 100 HA	5049	2421	1294	670	13	65	1977	153	421	1511	200	405
100 < 150 HA	3209	3042	2587	981	58	44	3626	100	223	928	59	212
150 E + HA	1200	689	625	155	11	11	780	26	126	307	38	169
TOT. HA	1373204	1212539	991793	436244	12713	24666	1440750	28113	83473	297877	70037	140613

TABEAU 4.- REPARTITION DU CHEPTEL SELON LA TAILLE DES EXPLOITATIONS (suite)

TAILLE SELON LA SUPERFICIE AGRICOLE UTILISEE	PORCS				VOLAILLE									
	TOTAL		TOTAL		POULES PONDEUSES				POULETS DE CHAIR (NON COMPRIS LES POUSSINS D'UN JOUR)		CANARDS	OIES		
	TRUIES		PORCS		NON EN AGE DE PCATE	EN AGE DE PONTE Y COM- PRIS POULES DE RE- FERME	TOTAL POULES PONDEUSES							
	EXPLOITA- TIONS	ANIMAUX	EXPLOITA- TIONS	ANIMAUX			EXPLOITA- TIONS	ANIMAUX	EXPLOITA- TIONS	ANIMAUX				
			237			238			239			240	241	242

TOTAL CAT 1+2+3+4

0 HA	521	13004	1579	350296	1254884	3220500	980	4475384	435	2676049	330	188
0,01 < 1 HA	2377	22636	5583	347772	892071	2150123	10043	3042194	1480	2350290	14542	8174
1 < 2 HA	1380	20518	2801	268482	504127	1108575	3647	1612702	455	504364	2548	1117
2 < 3 HA	1170	17081	2257	182822	394133	827546	2493	1221679	307	955137	25840	17033
3 < 5 HA	2559	31641	4456	324192	505704	986954	4388	1492658	507	776648	3605	1113
5 < 7 HA	3329	45424	4884	375503	281045	934968	3912	1216013	446	554347	7661	548
7 < 10 HA	5680	84227	7617	589848	374724	885995	5303	1260719	580	647425	2999	1563
10 < 15 HA	8020	130124	10297	840448	271436	1030001	6977	1301437	895	795983	4307	1971
15 < 20 HA	5381	89769	6933	582428	204477	582539	5104	787016	776	230259	4491	1091
20 < 25 HA	3151	51347	4042	298660	77021	218669	3402	295690	627	95048	2595	573
25 < 30 HA	1931	29830	2509	182729	20334	90171	2265	110505	491	99296	1801	585
30 < 35 HA	1267	18250	1624	98382	24572	50083	1608	74655	346	36389	1426	425
35 < 40 HA	735	10293	980	49671	21463	33826	1037	55289	265	15996	1155	338
40 < 45 HA	514	7429	694	40846	11881	22778	731	34659	184	11563	1029	201
45 < 50 HA	305	4334	422	26258	1304	8258	486	9562	118	10170	551	127
50 < 60 HA	439	6062	583	35748	2163	14980	676	17143	179	5705	734	163
60 < 80 HA	393	5432	532	25650	1974	16137	610	18111	155	3677	809	165
80 < 100 HA	150	2537	203	12137	11913	4799	248	16712	67	1149	303	83
100 < 150 HA	56	1422	136	11399	5124	3769	186	8893	44	1231	265	27
150 & + HA	12	640	20	3335	67	472	32	539	8	7090	101	16
TOT. HA	39411	592000	58152	4646606	4860417	12191143	54128	17051560	8365	10177816	77092	35501

RECENSEMENT AGRICOLE ET HORTICOLE 15-5-75

NIVEAU: ROYAUME

TABEAU 4.- REPARTITION DU CHEPTIL SELON LA TAILLE DES EXPLOITATIONS (suite)

TAILLE SELON LA SUPERFICIE AGRICOLE UTILISEE	VOLAILLE		MOUTONS				CHEVRES		LAPINS		APICULTURE							
	DINDONS	PINTA- DES	DE MOINS DE 1 AN	DE 1 AN ET PLUS		TOTAL MOUTONS	EXPLOI- TATIONS	ANIMAUX	EXPLOI- TATIONS	ANIMAUX	EXPLOI- TATIONS	ANIMAUX	RUCHES	CAIS-				
				MALES	FEMEL- LES								EN PAILLE	SFS EN CADRES MURI- LES				
	EXPLOI- TATIONS	ANIMAUX	243	244	245	246	247	EXPLOI- TATIONS	ANIMAUX	248	EXPLOI- TATIONS	ANIMAUX	249	EXPLOI- TATIONS	ANIMAUX	250	251	252

TOTAL CAT 1+2+3+4

0 HA	26	33873	16259	868	115	1077	204	2060	40	126	120	6497	197	6708
0,01 < 1 HA	234	40601	27804	14925	1675	16777	5121	33377	641	1615	3189	45274	460	9686
1 < 2 HA	83	24376	49315	6262	728	7525	1487	14515	246	706	852	11618	121	1226
2 < 3 HA	66	31619	17109	3693	392	4212	673	9297	138	387	460	9717	74	675
3 < 5 HA	72	11523	16264	4211	425	4858	808	9494	142	350	611	8132	94	902
5 < 7 HA	50	16999	15579	2797	326	3025	528	6148	122	312	465	5894	83	624
7 < 10 HA	72	5232	18663	3002	361	3677	615	7040	186	390	614	6857	78	738
10 < 15 HA	117	2138	32138	3220	390	3898	783	7508	273	618	750	10015	85	843
15 < 20 HA	62	11628	3746	2192	179	2603	543	4974	181	389	527	5377	39	650
20 < 25 HA	59	742	256	2159	508	4342	410	7009	97	182	342	3337	24	310
25 < 30 HA	43	182	194	1370	75	1377	272	2822	96	191	254	2192	19	210
30 < 35 HA	32	117	376	1167	89	1089	212	2345	54	130	154	1425	5	125
35 < 40 HA	25	156	145	1762	550	3410	129	5722	35	127	110	1837	6	130
40 < 45 HA	22	65	89	602	47	604	112	1253	31	70	74	902	1	73
45 < 50 HA	8	40	713	625	37	683	60	1345	24	44	46	343		26
50 < 60 HA	17	86	82	598	56	525	103	1179	22	54	62	639	1	91
60 < 80 HA	21	81	111	723	64	744	110	1531	19	44	40	561		42
80 < 100 HA	9	26	85	531	41	808	59	1380	6	17	10	82		17
100 < 150 HA	7	23	60	476	42	553	56	1071	2	3	4	38		15
150 & + HA	2	2	26	218	46	356	15	620	1	2	4	11	4	22
TOT. HA	1027	182509	199014	51401	6146	62143	12300	119690	2356	5757	8688	120748	1290	23113

RECENSEMENT AGRICOLE ET HORTICOLE 15-5-75

NIVEAU: ROYAUME

180

TARLEAU 5.- REPARTITION DE LA MAIN-D'ŒUVRE SELON LA TAILLE DES EXPLOITATIONS

TAILLE SELON LA SUPERFICIE AGRICOLE UTILISEE	MAIN-D'ŒUVRE PERMANENTE											
	CHEF D'EXPLOITATION		MEMBRES DE LA FAMILLE DU CHEF D'EXPL.				AUTRES PERSONNES					
			SALARIES		AIDANTS (NON SALARIES)		LOGEES ET NON NOURRIES		NOURRIS ET NON LOGEES		LOGEES ET NOURRIES	
	HOMMES	FEMMES	HOMMES	FEMMES	HOMMES	FEMMES	HOMMES	FEMMES	HOMMES	FEMMES	HOMMES	FEMMES
	253	254	255	256	257	258	259	260	261	262	263	264

TOTAL CAT 1+2+3+4

0 HA	643	255	51	10	48	94	13	1	1		8	1
0,01 < 1 HA	5954	1543	309	61	420	924	34	2	21	2	42	6
1 < 2 HA	3474	972	147	32	268	604	42	1	16	1	31	12
2 < 3 HA	2794	1016	94	26	212	421	30	1	9		20	6
3 < 5 HA	5942	1888	114	27	384	888	27		13	2	11	4
5 < 7 HA	6705	1463	99	21	470	1031	17	2	4		15	6
7 < 10 HA	10477	1520	153	54	792	1774	13	2	12	1	43	16
10 < 15 HA	14648	1336	289	76	1510	2929	24	3	20	1	70	28
15 < 20 HA	10617	627	272	64	1311	2450	25	3	34	1	63	15
20 < 25 HA	6672	292	203	55	923	1789	18	2	36	2	50	12
25 < 30 HA	4232	153	163	28	678	1293	10	1	26	1	50	17
30 < 35 HA	2845	90	120	32	533	872	11	1	24		48	8
35 < 40 HA	1783	62	80	13	395	572	9	3	28		37	6
40 < 45 HA	1340	44	89	12	321	427	4	1	17		41	3
45 < 50 HA	849	27	36	6	216	313	7		17	1	43	3
50 < 60 HA	1172	28	91	11	286	397	28	3	28		44	
60 < 80 HA	1095	36	94	11	392	304	24	1	27	2	88	3
80 < 100 HA	487	10	81	4	185	136	15	1	19		58	1
100 < 150 HA	364	12	70	3	158	101	29		23	2	62	2
150 & + HA	87	3	37	1	54	8	26	3	9		9	1
TOT. HA	82180	11377	2592	547	9556	17327	406	31	384	16	833	150

NIVEAU: ROYAUME

TABLÉAU 5.- REPARTITION DE LA MAIN-D'ŒUVRE SELON LA TAILLE DES EXPLOITATIONS (suite)

TAILLE SELON LA SUPERFICIE AGRICOLE UTILISÉE	MAIN-D'ŒUVRE PERM.		MAIN-D'ŒUVRE NON PERMANENTE							
	AUTRES PERSONNES		CHEF D'EXPLOITATION		MEMBRES DE LA FAMILLE DU CHEF D'EXPL.				AUTRES PERSONNES	
	NI LOGÉES ET NI NOURRIES		HOMMES	FEMMES	SALARIÉS		AIDANTS (NON SALARIÉS)		HOMMES	FEMMES
	HOMMES	FEMMES			HOMMES	FEMMES	HOMMES	FEMMES		
	265	266	267	268	269	270	271	272	273	274

TOTAL CAT 1+2+3+4										
0 HA	219	102	2382	323	6	45	98	379	13	61
0,01 < 1 HA	853	85	22815	3589	71	97	923	3951	115	64
1 < 2 HA	518	43	6634	1029	33	42	625	1578	101	53
2 < 3 HA	263	39	3349	471	69	24	470	1047	44	25
3 < 5 HA	233	24	3596	377	61	46	935	1951	53	32
5 < 7 HA	188	18	1717	157	43	45	848	2011	44	39
7 < 10 HA	251	31	1261	89	59	55	1067	3254	53	58
10 < 15 HA	318	37	844	60	75	69	1266	4577	82	93
15 < 20 HA	214	23	321	20	45	63	804	3268	55	43
20 < 25 HA	131	16	161	6	38	40	509	1995	36	45
25 < 30 HA	132	5	85	4	20	21	284	1262	33	13
30 < 35 HA	50	4	48	4	26	17	158	798	23	14
35 < 40 HA	116	20	37	3	15	13	92	477	29	6
40 < 45 HA	102	20	23	2	7	3	72	335	11	4
45 < 50 HA	39		21	1	11	6	52	203	19	
50 < 60 HA	84	3	14	2	20	7	62	297	28	16
60 < 80 HA	242	9	27		9	3	49	214	39	3
80 < 100 HA	114	5	5	1	12		21	108	11	2
100 < 150 HA	203	1	12		3		23	53	41	3
150 & + HA	155	8	6		1	1	12	3	201	3
TOT. HA	4426	493	43358	6138	624	597	8370	27761	1031	577

RECENSEMENT AGRICOLE ET HORTICOLE 15-5-75

NIVEAU: ROYAUME

110

TABLÉAU 6.- REPARTITION DU MATÉRIEL ET DES INSTALLATIONS AGRICOLES SELON LA TAILLE DES EXPLOITATIONS

TAILLE SELON LA SUPERFICIE AGRICOLE UTILISEE	TRACTEURS A 4 ROUES ET A CHENILLES		VEHICULES A MO-TEUR	MOTOCULTEURS	MOTOCYCLETS	MOTOSCIES	MACHINES A RENDRE	MACHINES A RENDRE	RAMASSEUSES	APPAREILS	INSTALLATIONS	TANKS	INSTALLATIONS DE TRAITÉ MECANIQUE			
	A	DIESEL	VANT	MOTOSCIES	MOTOSCIES	MOTOSCIES	HA-CCOLTE	HA-CCOLTE	PRESSES	PULVE-	SÉCHA-	DIS-	A L'	EN		
	ESSEN-	DIESEL	TRAC-	ESSEN-			IDE	IDE	ET	PAR	ORATA-		SANS	AVFC		
	CE ET/		TEUR	CE			PCMMES	BETTE-	FOIN	TRACT.	TION		CANA-	CANA-		
	OU PF-		AGRI-				DE	RAVES		TRAIN.			LIS.	LIS.		
	TROLF		COLE				TERRE	SUCR.		AUTOM.			A LAIT	A LAIT		
	275	276	277	278	279	280	281	282	283	284	285	286	287	288	289	290

TOTAL CAT 1+2+3+4+5+6

0 HA	42	1280	51	6	22	828	213	103	211	643	194	27	4	6	2
0,01 < 1 HA	218	1921	119	2514	1095	170	41	29	51	168	746	9	6	133	5
1 < 2 HA	170	2164	98	959	733	158	37	32	40	160	540	11	18	188	3
2 < 3 HA	190	2105	112	450	290	111	27	31	27	150	451	4	43	318	5
3 < 5 HA	312	4626	183	510	288	186	55	48	48	291	876	33	284	1380	45
5 < 7 HA	265	5064	140	355	141	166	54	43	42	398	973	60	668	2443	90
7 < 10 HA	343	6975	159	333	123	284	136	82	78	855	1584	183	2223	5407	296
10 < 15 HA	419	15557	215	252	131	534	253	213	200	2143	2946	497	5266	9770	860
15 < 20 HA	336	13502	130	118	80	639	328	275	332	2573	3050	547	4809	7363	1241
20 < 25 HA	198	10023	77	54	30	728	261	228	398	2398	2425	317	3081	4469	1063
25 < 30 HA	127	6901	56	40	28	716	207	186	309	1938	1846	199	1887	2789	724
30 < 35 HA	91	5103	30	24	16	654	162	140	236	1575	1382	114	1202	1876	549
35 < 40 HA	61	3414	33	30	11	530	106	116	172	1093	954	68	737	1148	352
40 < 45 HA	48	2728	18	14	12	487	90	85	145	876	777	71	557	764	331
45 < 50 HA	33	1842	9	9	1	343	66	44	103	583	525	33	345	451	221
50 < 60 HA	52	2610	41	10	4	533	132	51	130	855	812	60	482	555	364
60 < 80 HA	29	2002	27	12	8	627	120	62	160	825	875	90	423	409	356
80 < 100 HA	25	1351	23	7		322	60	25	87	355	439	51	156	127	159
100 < 150 HA	19	1252	21	5	1	279	42	8	103	252	345	76	100	71	112
150 & + HA	5	433	28	5	3	83	22	8	39	58	118	40	25	3	24
TOT. HA	3003	93653	1570	5707	3017	8378	2412	1809	2911	18189	21858	2490	22316	39670	6802

NIVEAU: ROYAUME

TABLEAU 7.- REPARTITION DES BATIMENTS D'EXPLOITATION SELON LA TAILLE DES EXPLOITATIONS

TAILLE SELON LA SUPERFICIE AGRICOLE UTILISEE	NOMBRE DE BATIMENTS D'EXPLOIT. NOUVELL. CONSTR. ETACHEVS ENTRE 15/5/74 ET 15/5/75 ET CAPACITE D'OCCUPATION										
	HABITATION COMPLETE	ETABLES								PORCHERIES	
		POUR BETAIL LAITIER				POUR VEAUX A L'ENGRAIS ABATTUS JEUNES		POUR L'ENGRAISSEMENT D'AUTRES BOVINS		D'ELEVAGE	
		A STABILATION LIBRE		A STABILATION ENTRAVEE							
	BATIMENTS	ANIMAUX	BATIMENTS	ANIMAUX	BATIMENTS	ANIMAUX	BATIMENTS	ANIMAUX	BATIMENTS	ANIMAUX	
	293	294	295	296	297	298	299	300	301	302	303

TOTAL CAT 1+2+3+4

0 HA	5					2	170			19	1378
0,01 < 1 HA	30	2	7	8	24	2	280	2	4	28	1121
1 < 2 HA	17	2	11	13	92	1	240	2	42	23	755
2 < 3 HA	8	3	26	10	89			5	234	14	913
3 < 5 HA	23	3	46	23	238			12	328	25	1559
5 < 7 HA	26	6	159	43	735	2	55	14	392	39	1546
7 < 10 HA	33	12	225	125	2484	2	23	29	741	106	3543
10 < 15 HA	50	33	1146	216	5121	3	26	81	2040	171	5183
15 < 20 HA	45	70	3548	201	6244	3	96	66	1786	106	4144
20 < 25 HA	22	56	2670	166	5450	5	190	55	1129	85	2026
25 < 30 HA	20	36	1886	83	2820	3	58	45	1228	34	1102
30 < 35 HA	23	26	1536	103	3808	2	17	43	1522	23	453
35 < 40 HA	12	32	1867	56	2441	2	62	28	767	9	220
40 < 45 HA	8	11	462	39	1946			14	402	8	261
45 < 50 HA	6	8	285	30	1420	1	20	14	557	7	212
50 < 60 HA	4	14	696	28	1595			12	517	4	87
60 < 80 HA	5	21	1164	23	1165			14	645	8	329
80 < 100 HA	3	8	440	14	738			14	566	1	76
100 < 150 HA	4	8	980	9	436			9	213	2	120
150 & + HA		4	578	1	14			8	280		
TOT. HA	344	355	17732	1191	36860	28	1237	467	13393	712	25028

NIVEAU: ROYAUME

112-

TABLÉAU 7.- RÉPARTITION DES BÂTIMENTS D'EXPLOITATION SELON LA TAILLE DES EXPLOITATIONS (suite)

TAILLE SELON LA SUPERFICIE AGRICOLE UTILISÉE	NOMBRE DE BÂTIMENTS D'EXPL. NOUVELL. CONSTR. ET ACHEVÉS ENTRE 15/5/74 ET 15/5/75 ET CAPAC. D'OCCUPAT.									
	PORCHERIES		ÉCUEILLES							
	D'ENGRAISSEMENT		POUR LA PONTE		POUR L'ENGRAISSEMENT		POUR L'ÉLEVAGE		POUR POULES-MÈRES	
	BÂTIMENTS	ANIMAUX	BÂTIMENTS	ANIMAUX	BÂTIMENTS	ANIMAUX	BÂTIMENTS	ANIMAUX	BÂTIMENTS	ANIMAUX
	304	305	306	307	308	309	310	311	312	313

TOTAL CAT 1+2+3+4

0 HA	47	13692	8	51008	2	20500	2	9000		
0,01 < 1 HA	40	9781	33	20958	7	26536	3	6000		
1 < 2 HA	37	11558	8	7765	7	53700	1	250		
2 < 3 HA	26	12146	4	3050	1	10000			3	5500
3 < 5 HA	30	9555	4	13350	1	10000	2	22		
5 < 7 HA	41	9483	7	18285	2	14000			1	12000
7 < 10 HA	88	18558	9	8245	3	19515	4	16020		
10 < 15 HA	108	21510	22	16321	4	14000			2	850
15 < 20 HA	92	26533	9	8420	1	4000			1	100
20 < 25 HA	37	5534	11	419	1	20			1	20
25 < 30 HA	19	4515	4	360					1	25
30 < 35 HA	10	2565	2	70						
35 < 40 HA	5	448	1	25						
40 < 45 HA	5	1550	4	190			1	11000		
45 < 50 HA	3	2216	1	30						
50 < 60 HA	1	200	2	40						
60 < 80 HA	4	632	2	50	1	100				
80 < 100 HA	1	400								
100 < 150 HA	4	750								
TOT. HA	598	152426	131	148586	30	172371	13	42292	9	18495

NIVEAU: ROYAUME

TABLAU 8.- REPARTITION DES EXPLOIT. EN NOMBRE ET S.A.U. SELON LES CLASSES DE GRANDEUR DE LA SUPERFICIE TOTAL DE L'EXPLOITATION

TAILLE SELON LA SUPERFICIE TOTALE	NOMBRE TOTAL D'EXPLOITATIONS	SUPERFICIE CIF TOTAL DES EXPLOIT. HA - A	TAILLE SELON LA SUPERFICIE AGRICOLE UTILISEE										
			> 0 - < 1 HA		1 < 2 HA		2 < 5 HA		5 < 10 HA				
			SANS CULT. EXPLOIT.	HA - A	EXPLOIT.	HA - A	EXPLOIT.	HA - A	EXPLOIT.	HA - A			
TOTAL CAT 1+2+3+4													
< 1 HA	23129	16239.35	3445	29684	13870.90								
1 < 2 HA	14671	20025.39	104	3889	3295.49	10678	14455.49						
2 < 5 HA	19898	66067.33	41	283	184.53	1375	2356.59	18199	59142.38				
5 < 10 HA	23299	170976.36	7	29	15.85	42	58.27	1184	5347.57	22038	158607.27		
10 < 20 HA	28893	414114.54	5	8	3.78	9	12.34	36	123.62	1326	12514.29		
20 < 50 HA	19640	574620.59	1	7	3.06	1	1.75	8	28.45	16	116.44		
50 < 100 HA	2982	196855.39		1	95	3	4.81	3	7.82	4	32.30		
100 & + HA	541	75900.19		1	52	1	1.40	3	6.87	5	31.07		
TOT. HA	143053	1534899.14	3603	33901	17375.08	12109	16890.65	19433	64656.71	23389	171301.37		

TAILLE SELON LA SUPERFICIE TOTALE	TAILLE SELON LA SUPERFICIE AGRICOLE UTILISEE									
	10 < 20 HA		20 < 50 HA		50 < 100 HA		100 HA ET +		TOTAL	
	EXPLOIT.	HA - A	EXPLOIT.	HA - A	EXPLOIT.	HA - A	EXPLOIT.	HA - A	EXPLOIT.	HA - A

TOTAL CAT 1+2+3+4										
< 1 HA								33129	13870.90	
1 < 2 HA								14671	17750.98	
2 < 5 HA								19898	61683.50	
5 < 10 HA								23299	164028.96	
10 < 20 HA	27509	388856.98						28893	401514.01	
20 < 50 HA	950	18029.06	18657	542669.61				19640	560848.37	
50 < 100 HA	8	137.32	124	5682.51	2839	186329.01		2982	192194.72	
100 & + HA	6	93.29	3	112.60	38	3400.71	484	64117.99	541	67764.45
TOT. HA	28473	407119.65	18784	548464.72	2877	189729.72	484	64117.99	143053	1479655.89

RECENSEMENT AGRICOLE ET HORTICOLE 15-5-75

NIVEAU: ROYAUME

114

TABL. 9.- REPARTITION DES EXPLOIT. EN NOMBRE ET SUP. BOISEE SELON LES CLASSES DE GRANDEUR DE LA SUP. TOTALE DE L'EXPLOITATION

TAILLE SELON LA SUPERFICIE TOTALE	NOMBRE TOTAL D'EXPLOITATIONS	SUPERFICIE TOTALE DES EXPLOIT.	TAILLE SELON LA SUPERFICIE BOISEE										
			SANS CULT.	> 0 - < 1 HA	1 < 2 HA	2 < 5 HA	5 < 10 HA	HA- A	EXPLOIT.	HA- A			
TOTAL CAT 1+2+3+4													
< 1 HA	33129	16339.35	32827	302	60.40								
1 < 2 HA	14671	20025.39	14239	401	137.34	32	36.91						
2 < 5 HA	19898	66067.33	19073	591	211.42	149	191.81	85	211.82				
5 < 10 HA	23299	170576.36	22221	699	255.62	206	260.94	154	429.75	19	113.35		
10 < 20 HA	28893	414114.54	27175	1063	398.10	324	406.52	257	706.69	57	383.48		
20 < 50 HA	19640	574620.59	18073	830	316.54	311	394.38	282	818.29	93	628.65		
50 < 100 HA	2982	196855.39	2659	150	58.48	57	70.76	46	128.61	26	175.47		
100 & + HA	541	75900.19	423	30	13.79	15	19.43	23	65.95	7	48.72		
TOT. HA	143053	1534899.14	136689	4066	1451.69	1094	1380.75	847	2361.11	202	1349.67		

TAILLE SELON LA SUPERFICIE TOTALE	TAILLE SELON LA SUPERFICIE BOISEE								
	10 < 20 HA	20 < 50 HA	50 < 100 HA	100 HA ET +	TOTAL	EXPLOIT.	HA- A	EXPLOIT.	HA- A
TOTAL CAT 1+2+3+4									
< 1 HA					33129			60.40	
1 < 2 HA					14671			174.25	
2 < 5 HA					19898			615.05	
5 < 10 HA					23299			1059.66	
10 < 20 HA	17	204.59			28893			2099.78	
20 < 50 HA	35	482.06	16	448.70	19640			3088.62	
50 < 100 HA	14	172.65	18	598.72	2982			1932.46	
100 & + HA	7	90.98	11	328.01	541	20	5173.04	6145.59	
TOT. HA	73	950.68	45	1375.43	143053	20	5173.04	15175.81	

RECENSEMENT AGRICOLE ET HORTICOLE 15-5-75

NIVEAU: ROYAUME

TARLEAU 10.- MODE DE FAIRE-VALOIR DES TERRES

TAILLE SELON LA SUPERFICIE AGRICOLE UTILISEE	EXPLOIT. AVEC SUPERFICIE AGRICOLE UTILISEE				EXPLCITATIONS COMPL. EN FAIRE- VALOIR DIRECT		EXPLOITATIONS COMPL. EN FERMAGE		
	NOMBRE EXPLOITA- TIONS	SUPERFICIE AGRICOLE UTILISEE		EN FAIRE- VALOIR DIRECT	EN FERMAGE	NOMBRE EXPLOITA- TIONS	SUPERFI- CIE AGRIC. UTILISEE.	NOMBRE EXPLOITA- TIONS	SUPERFI- CIE AGRIC. UTILISEE
		TOTAL	HA- A						

TOTAL CAT 1+2+3+4

0,01 < 1 HA	33901	17375.08	12438.29	4936.79	23528	11227.99	6266	3453.27
1 < 2 HA	12105	16890.65	10454.53	6436.12	6017	8174.37	2735	3802.68
2 < 3 HA	7630	18470.47	9965.68	8504.79	2695	6404.26	1764	4250.79
3 < 5 HA	11802	46186.24	21271.03	24915.21	2810	10654.55	2751	10722.31
5 < 7 HA	10042	59247.07	23192.23	36054.84	1467	8485.69	2425	14300.20
7 < 10 HA	13347	112054.30	37813.09	74241.22	1280	10530.91	3366	28282.32
10 < 15 HA	16888	207412.45	62926.40	144486.05	1186	14268.93	4167	51176.25
15 < 20 HA	11585	199707.20	52546.57	147160.63	526	8961.30	3127	53898.04
20 < 25 HA	7121	158571.15	37320.42	121250.73	264	5821.08	1948	43298.91
25 < 30 HA	4474	121680.18	27371.77	94308.41	153	4112.23	1201	32689.34
30 < 35 HA	2987	96048.65	20975.56	75073.09	89	2825.05	778	24981.22
35 < 40 HA	1885	70278.11	15465.22	54812.89	54	2007.02	496	18480.15
40 < 45 HA	1405	59461.63	12304.76	47156.87	33	1391.70	379	15971.83
45 < 50 HA	898	42425.00	8954.03	33470.97	36	1686.84	257	12180.30
50 < 60 HA	1216	65914.94	13319.06	52595.98	49	2641.93	340	18472.46
60 < 80 HA	1158	75308.74	15099.97	64208.77	40	2795.81	356	24345.15
80 < 100 HA	502	44506.04	8476.62	36029.42	26	2264.16	180	15938.67
100 < 150 HA	388	45398.55	9871.07	36527.88	20	2245.53	151	17396.28
150 & + HA	96	18719.04	4745.25	13973.79	11	2307.69	24	4451.73
TOT. HA	139450	1479655.89	403511.54	1076144.35	40284	108807.04	32711	398090.90

RECENSEMENT AGRICOLE ET HORTICOLE 15-5-75

NIVEAU: ROYAUME

TABLÉAU 10.- MODE DE FAIRE-VALOIR DES TERRÉS (suite)

TAILLE SELON LA SUPERFICIE AGRICOLE UTILISEE	EXPLOITATIONS AVEC .. % DE LA SUPERFICIE AGRICOLE UTILISEE EN FAIRE-VALOIR DIRECT							
	> 0 - < 25 %		25 < 50 %		50 < 75 %		75 < 100 %	
	NOMBRE EXPLOIT.	HA- A	NOMBRE EXPLOIT.	HA- A	NOMBRE EXPLOIT.	HA- A	NOMBRE EXPLOIT.	HA- A

TOTAL CAT 1+2+3+4

0,01 < 1 HA	862	557.54	1415	925.65	1400	913.23	23958	11525.39
1 < 2 HA	711	1033.37	1069	1575.43	1112	1628.23	6482	8850.94
2 < 3 HA	766	1882.35	1000	2486.75	902	2205.65	3198	7644.93
3 < 5 HA	1849	7482.21	1873	7372.68	1582	6228.71	3748	14380.33
5 < 7 HA	2116	12589.92	1846	10955.46	1362	8027.86	2292	13373.63
7 < 10 HA	2366	28533.95	2589	21743.69	1778	14832.07	2248	18662.27
10 < 15 HA	5184	64224.19	3176	38995.84	2029	24804.68	2322	28211.49
15 < 20 HA	3851	66585.28	2168	37368.64	1272	21890.39	1167	19964.85
20 < 25 HA	2681	56814.48	1258	27938.28	679	15078.09	565	12441.39
25 < 30 HA	1766	48155.50	810	21989.96	358	9679.65	329	9166.73
30 < 35 HA	1236	35831.04	525	16823.37	250	8056.73	198	6354.29
35 < 40 HA	782	25228.79	310	11563.67	156	5775.75	141	5229.75
40 < 45 HA	598	25258.63	226	9536.62	115	4862.17	91	3832.38
45 < 50 HA	386	18242.27	106	5001.50	73	3430.32	76	3570.61
50 < 60 HA	536	25038.57	179	9715.86	78	4211.53	82	4476.52
60 < 80 HA	482	32945.31	177	12189.16	65	4448.10	78	5381.02
80 < 100 HA	150	16837.42	68	6042.02	19	1654.35	46	4033.58
100 < 150 HA	129	16332.22	39	4609.57	23	2854.98	36	4205.90
150 € + HA	42	8377.64	12	2299.56	3	688.64	14	2901.47
TOT. HA	27544	506950.68	18845	249133.71	13256	141271.13	47094	184209.47

RECENSEMENT AGRICOLE ET HORTICOLE 15-5-75

NIVEAU: ROYAUME

TABLEAU 11.- REPARTITION DES EXPLOITATIONS SELON TAILLE ET IMPORTANCE DE LA SUPERFICIE OCCUPEE PAR : FROMENT D'HIVER ET DE PRINTEMPS

TAILLE SELON LA SUPERFICIE AGRICOLE UTILISEE	CLASSES D'IMPORTANCE DE LA CULTURE MENTIONNEE CI-DESSUS											
	< 50 HA		50 HA < 1 HA		1 < 3 HA		3 < 5 HA		5 < 10 HA		10 < 20 HA	
	EXPLOIT.	HA- A	EXPLOIT.	HA- A	EXPLOIT.	HA- A	EXPLOIT.	HA- A	EXPLOIT.	HA- A	EXPLOIT.	HA- A
TOTAL CAT 1+2+3+4												
0,01 < 1 HA	2260	465.21	249	164.46								
1 < 2 HA	1185	204.20	386	246.31	117	142.22						
2 < 3 HA	787	233.72	556	364.85	208	274.34						
3 < 5 HA	1060	337.03	1200	802.30	987	1366.48	29	95.38				
5 < 7 HA	629	204.34	1095	762.22	1556	2333.29	80	269.55	11	59.86		
7 < 10 HA	543	177.89	1116	767.62	2936	4866.70	339	1162.66	43	258.15		
10 < 15 HA	396	129.47	918	626.56	4129	7583.74	1604	5796.26	257	1490.75	7	80.27
15 < 20 HA	216	68.46	394	264.84	2318	4371.06	2064	7806.81	944	5639.83	17	193.55
20 < 25 HA	132	40.40	191	125.63	1042	1957.37	1261	4848.42	1452	9208.56	55	627.79
25 < 30 HA	85	27.65	125	81.95	549	1025.57	617	2386.20	1304	8995.64	171	1984.87
30 < 35 HA	40	12.66	97	63.02	293	543.05	351	1342.36	977	7044.82	299	3469.14
35 < 40 HA	26	8.58	51	33.52	187	317.03	176	665.25	536	3974.56	363	4430.41
40 < 45 HA	12	3.65	28	19.26	127	223.29	109	423.77	300	2240.19	408	5285.32
45 < 50 HA	8	2.45	27	16.65	52	92.75	68	261.97	179	1289.72	326	4468.12
50 < 60 HA	7	2.50	22	14.47	74	122.55	71	265.88	203	1508.21	499	7240.52
60 < 80 HA	3	1.10	8	5.25	59	106.62	52	189.37	132	957.28	381	5735.17
80 < 100 HA			2	1.00	6	11.70	16	60.80	21	154.12	106	1635.69
100 < 150 HA					3	4.00	5	18.60	12	88.11	37	557.24
150 HA +					1	1.00	2	7.25	1	8.00	2	32.00
TOT. HA	7389	2019.35	6465	4359.91	14644	25342.76	6844	25604.53	6372	42917.89	2676	35740.09

TAILLE SELON LA SUPERFICIE AGRICOLE UTILISEE	CLASSES D'IMPORTANCE DE LA CULTURE MENTIONNEE CI-DESSUS											
	20 < 25 HA		25 < 30 HA		30 < 40 HA		40 < 50 HA		50 HA ET +		TOTAL	
	EXPLOIT.	HA- A	EXPLOIT.	HA- A	EXPLOIT.	HA- A	EXPLOIT.	HA- A	EXPLOIT.	HA- A	EXPLOIT.	HA- A

TOTAL CAT 1+2+3+4													
0,01 < 1 HA												2509	629.67
1 < 2 HA												1688	692.73
2 < 3 HA												1551	872.91
3 < 5 HA												3276	2605.19
5 < 7 HA												3371	3529.26
7 < 10 HA												4977	7233.02
10 < 15 HA												7311	15707.05
15 < 20 HA												5953	18344.55
20 < 25 HA												4133	16808.27
25 < 30 HA			1	25.00								2852	14526.88
30 < 35 HA	1	24.40										2058	12499.45
35 < 40 HA	5	107.64										1349	9536.99
40 < 45 HA	20	426.18			1	36.00						1005	8657.69
45 < 50 HA	34	719.55	3	82.71								697	6933.92
50 < 60 HA	85	1850.83	21	564.88	3	93.30	1	43.00				986	11706.14
60 < 80 HA	199	4370.94	100	2697.74	64	2089.99	2	88.17				1000	16241.63
80 < 100 HA	82	1853.22	90	2438.35	102	3402.71	32	1402.91	9	481.11		467	11441.61
100 < 150 HA	42	932.10	34	929.70	100	3493.86	79	3458.43	55	3142.51		357	12624.55
150 HA +			2	54.43	5	171.58	10	459.14	64	5006.90		87	5740.30
TOT. HA	466	10284.86	251	6792.81	275	9287.44	124	5451.65	128	8630.52		45637	176431.81

TARLEAU 12.- REPARTITION DES EXPLOITATIONS SELON TAILLE ET IMPORTANCE DE LA SUPERFICIE OCCUPEE PAR :
ORGE D'HIVER ET DE PRINTEMPS

TAILLE SELON LA SUPERFICIE AGRICOLE UTILISEE	CLASSES D'IMPORTANCE DE LA CULTURE MENTIONNEE CI-DESSUS												
	< 50 A		50 A < 1 HA		1 < 3 HA		3 < 5 HA		5 < 10 HA		10 < 20 HA		
	EXPLOIT.	HA- A	EXPLOIT.	HA- A	EXPLOIT.	HA- A	EXPLOIT.	HA- A	EXPLOIT.	HA- A	EXPLOIT.	HA- A	
TOTAL CAT 1+2+3+4													
0,01 < 1 HA	1918	411.21	249	166.40									
1 < 2 HA	1224	317.57	398	246.33	114	137.92							
2 < 3 HA	952	287.55	638	415.96	248	333.90							
3 < 5 HA	1426	463.73	1764	1180.29	1173	1567.20	46	161.96					
5 < 7 HA	879	297.11	1831	1262.28	2239	3205.63	65	224.03	13	70.35			
7 < 10 HA	672	227.95	1987	1379.03	4391	6864.12	361	1236.89	40	247.49			
10 < 15 HA	434	150.01	1689	1175.71	6474	10937.20	1173	4105.07	147	857.80	7	79.50	
15 < 20 HA	189	63.11	718	498.51	4281	7548.09	1527	5474.54	364	2140.49	14	157.34	
20 < 25 HA	71	23.54	324	228.15	2406	4366.01	1289	4754.25	481	2932.19	19	229.06	
25 < 30 HA	36	11.96	159	109.51	1401	2653.72	889	3274.88	540	3398.30	48	549.64	
30 < 35 HA	20	6.46	88	58.49	788	1451.46	683	2555.99	521	3375.73	53	641.39	
35 < 40 HA	11	3.78	55	37.67	482	929.11	406	1527.19	388	2580.48	67	803.03	
40 < 45 HA	7	2.12	25	16.77	287	551.84	295	1097.11	339	2290.03	92	1112.99	
45 < 50 HA	5	1.50	11	7.84	146	278.27	196	730.84	244	1632.76	67	825.01	
50 < 60 HA	5	1.52	17	12.36	180	356.07	239	893.82	331	2278.14	160	2040.45	
60 < 80 HA	1	30	15	10.95	82	156.52	186	691.90	332	2340.83	246	3218.17	
80 < 100 HA	3	1.01	5	3.45	32	60.50	42	157.96	115	812.25	145	1936.54	
100 < 150 HA					9	12.80	21	80.85	64	441.50	133	1897.84	
150 E + HA					3	4.39	6	21.00	7	50.05	20	300.73	
TOT. HA	7853	2270.47	9963	6809.70	24736	41414.75	7424	26988.28	3925	25448.39	1071	13791.69	

TAILLE SELON LA SUPERFICIE AGRICOLE UTILISEE	CLASSES D'IMPORTANCE DE LA CULTURE MENTIONNEE CI-DESSUS										
	20 < 25 HA		25 < 30 HA		30 < 40 HA		40 < 50 HA		50 HA ET +		TOTAL
	EXPLOIT.	HA- A	EXPLOIT.	HA- A	EXPLOIT.	HA- A	EXPLOIT.	HA- A	EXPLOIT.	HA- A	EXPLOIT.

TOTAL CAT 1+2+3+4												
0,01 < 1 HA											2167	577.61
1 < 2 HA											1726	701.82
2 < 3 HA											1838	1037.41
3 < 5 HA											4409	3373.18
5 < 7 HA											5027	5059.40
7 < 10 HA											7451	9955.52
10 < 15 HA											9924	17305.29
15 < 20 HA											7093	15882.08
20 < 25 HA											4590	12533.20
25 < 30 HA											3073	9998.01
30 < 35 HA		46.90			1	31.00					2156	8167.42
35 < 40 HA	2	45.40			2	66.65					1413	5993.31
40 < 45 HA			1	27.60							1045	5098.46
45 < 50 HA	2	40.00			1	31.21					672	3547.43
50 < 60 HA	12	258.94	2	53.74							946	5895.04
60 < 80 HA	27	573.60	12	323.46	5	170.96			1	50.00	907	7536.69
90 < 100 HA	26	563.87	13	356.80	6	192.99	1	44.00			388	4129.37
100 < 150 HA	35	840.05	19	523.04	10	309.34	2	92.90			297	4198.36
150 E + HA	7	155.69	8	216.90	17	591.21	1	41.00	2	117.70	71	1488.67
TOT. HA	117	2524.49	55	1501.54	42	1383.36	4	177.90	3	167.70	55193	122478.27

RECENSEMENT AGRICOLE ET HORTICOLE 15-5-75

NIVEAU: ROYAUME

TABLEAU 13.- REPARTITION DES EXPLOITATIONS SELON TAILLE ET IMPORTANCE DE LA SUPERFICIE OCCUPEE PAR :
SEIGLE D'HIVER

TAILLE SELON LA SUPERFICIE AGRICOLE UTILISEE	CLASSES D'IMPORTANCE DE LA CULTURE MENTIONNEE CI-DESSUS											
	< 50 A		50 A < 1 HA		1 < 3 HA		3 < 5 HA		5 < 10 HA		10 < 20 HA	
	EXPLOIT.	HA- A	EXPLOIT.	HA- A	EXPLOIT.	HA- A	EXPLOIT.	HA- A	EXPLOIT.	HA- A	EXPLOIT.	HA- A

TOTAL CAT 1+2+3+4

0,01 < 1 HA	754	124.57	38	23.43										
1 < 2 HA	471	103.72	71	43.44	23	27.18								
2 < 3 HA	352	94.65	127	76.62	50	65.26								
3 < 5 HA	555	163.06	410	258.01	155	197.41	11	36.93						
5 < 7 HA	399	128.76	417	264.08	324	402.94	11	35.00	1	5.10				
7 < 10 HA	431	143.19	642	408.48	614	792.44	22	76.63	2	13.30				
10 < 15 HA	325	108.07	662	428.55	899	1213.16	51	168.81	10	60.25				
15 < 20 HA	115	37.15	239	153.10	562	796.84	51	172.54	11	66.92			2	23.10
20 < 25 HA	38	12.48	115	72.87	260	384.00	33	112.64	11	68.00			2	23.50
25 < 30 HA	21	6.50	45	29.35	124	182.87	22	81.90	9	58.70				
30 < 35 HA	15	4.87	27	17.06	70	100.86	19	65.45	4	26.20				
35 < 40 HA	5	1.70	24	15.70	42	67.40	6	22.85	3	20.00				
40 < 45 HA	7	2.15	5	3.60	19	32.20	6	21.00	4	27.00				
45 < 50 HA	4	1.15	2	1.40	9	15.80	4	16.02	2	13.00			1	12.00
50 < 60 HA	?	1.20	6	3.87	25	38.19	3	10.70	3	23.00			1	18.00
60 < 80 HA	1	20	2	1.00	17	28.10	6	20.50	5	31.00			5	64.50
80 < 100 HA					3	4.50	1	3.70	2	15.00				
100 < 150 HA			2	1.10	2	3.40	1	4.00					1	10.00
150 & + HA							1	3.10	1	8.75			1	18.00
TOT. HA	3456	933.42	2834	1801.66	3198	4352.55	248	851.77	68	436.22			13	169.10

TAILLE SELON LA SUPERFICIE AGRICOLE UTILISEE	CLASSES D'IMPORTANCE DE LA CULTURE MENTIONNEE CI-DESSUS											
	20 < 25 HA		25 < 30 HA		30 < 40 HA		40 < 50 HA		50 HA ET +		TOTAL	
	EXPLOIT.	HA- A	EXPLOIT.	HA- A	EXPLOIT.	HA- A	EXPLOIT.	HA- A	EXPLOIT.	HA- A	EXPLOIT.	HA- A

TOTAL CAT 1+2+3+4

0,01 < 1 HA												792	148.00
1 < 2 HA												565	174.34
2 < 3 HA												529	236.53
3 < 5 HA												1131	655.41
5 < 7 HA												1152	935.88
7 < 10 HA												1711	1434.04
10 < 15 HA												1947	1978.84
15 < 20 HA												980	1249.65
20 < 25 HA												459	673.49
25 < 30 HA												221	359.32
30 < 35 HA	1	24.00										136	238.44
35 < 40 HA												80	127.65
40 < 45 HA												41	85.95
45 < 50 HA												22	59.37
50 < 60 HA	1	20.00										42	114.96
60 < 80 HA												36	145.30
80 < 100 HA							1	40.00				7	63.20
100 < 150 HA	2	40.96			1	30.00			2	112.00		11	201.46
150 & + HA			1	25.82	1	32.53			2	162.00		7	250.20
TOT. HA	4	84.96	1	25.82	2	62.53	1	40.00	4	274.00		9869	9032.03

NIVEAU: ROYAUME

120.-

TABLÉAU 14.- REPARTITION DES EXPLOITATIONS SELON TAILLE ET IMPORTANCE DE LA SUPERFICIE OCCUPEE PAR :
AVOINE

TAILLE SELON LA SUPERFICIE AGRICOLE UTILISEE	CLASSES D'IMPORTANCE DE LA CULTURE MENTIONNEE CI-DESSUS													
	< 50 A		50 A < 1 HA		1 < 3 HA		3 < 5 HA		5 < 10 HA		10 < 20 HA			
	EXPLOIT.	HA- A	EXPLOIT.	HA- A	EXPLOIT.	HA- A	EXPLOIT.	HA- A	EXPLOIT.	HA- A	EXPLOIT.	HA- A		
TOTAL CAT 1+2+3+4														
0,01 < 1 HA	1695	227.37	197	127.42										
1 < 2 HA	1163	261.99	251	159.32	89	109.38								
2 < 3 HA	1064	301.46	485	308.96	112	151.35								
3 < 5 HA	1778	563.25	1377	897.14	603	763.18			15	52.67				
5 < 7 HA	1112	371.77	1772	1166.86	1123	1509.83			25	86.14	4	22.76		
7 < 10 HA	1012	348.89	2248	1520.78	2625	3698.48			102	356.66	12	68.36		
10 < 15 HA	636	222.96	2157	1474.21	4825	7302.25			403	1393.30	40	237.15	1	10.00
15 < 20 HA	258	89.19	988	684.46	3869	6254.70			613	2160.40	96	557.17	1	13.50
20 < 25 HA	101	34.01	427	298.78	2542	4327.18			679	2420.11	111	644.49	4	46.60
25 < 30 HA	45	15.34	238	166.98	1610	2838.99			549	1942.52	167	995.75	5	58.45
30 < 35 HA	29	9.90	133	93.84	1056	1877.18			486	1752.83	169	1017.16	6	69.75
35 < 40 HA	13	4.49	75	51.16	643	1216.13			337	1215.67	123	755.07	9	114.10
40 < 45 HA	5	1.60	51	34.81	406	777.74			271	981.13	136	856.44	6	69.80
45 < 50 HA	5	1.84	23	14.62	242	454.21			193	706.75	100	624.57	9	117.33
50 < 60 HA	6	2.25	24	15.32	292	538.86			251	927.62	185	1141.02	24	283.99
60 < 80 HA	6	2.11	19	12.86	201	348.01			225	856.08	234	1530.08	48	575.82
80 < 100 HA	1	40	7	4.80	54	98.58			78	281.53	125	836.84	41	512.39
100 < 150 HA	1	40	3	1.93	35	65.32			48	176.84	83	583.36	51	655.11
150 & + HA			3	2.30	5	8.58			8	29.13	19	128.38	8	111.50
TOT. HA	8929	2575.26	10478	7036.55	20332	32339.95			4283	15339.38	1604	9998.60	213	2638.34

TAILLE SELON LA SUPERFICIE AGRICOLE UTILISEE	CLASSES D'IMPORTANCE DE LA CULTURE MENTIONNEE CI-DESSUS													
	20 < 25 HA		25 < 30 HA		30 < 40 HA		40 < 50 HA		50 HA ET +		TOTAL			
	EXPLOIT.	HA- A	EXPLOIT.	HA- A	EXPLOIT.	HA- A	EXPLOIT.	HA- A	EXPLOIT.	HA- A	EXPLOIT.	HA- A		
TOTAL CAT 1+2+3+4														
0,01 < 1 HA											1892	454.79		
1 < 2 HA											1503	550.69		
2 < 3 HA											1661	761.77		
3 < 5 HA											3773	2276.28		
5 < 7 HA											4036	3157.36		
7 < 10 HA											5999	5993.17		
10 < 15 HA											8062	10639.87		
15 < 20 HA											5925	9759.42		
20 < 25 HA											3864	7771.17		
25 < 30 HA			1	25.00							2615	6043.03		
30 < 35 HA											1878	4820.66		
35 < 40 HA											1200	3356.62		
40 < 45 HA											875	2721.52		
45 < 50 HA											572	1919.32		
50 < 60 HA	2	43.95									784	2953.01		
60 < 80 HA	2	45.83							1	49.00	736	3419.79		
80 < 100 HA	4	86.21	2	54.50							312	1875.25		
100 < 150 HA	3	60.10			2	61.80					226	1604.86		
150 & + HA	2	41.92	2	53.00					1	43.00	48	417.81		
TOT. HA	13	278.01	5	132.50	2	61.80	2	92.00			45861	70496.39		

NIVEAU: ROYAUME

TABLEAU 15.- REPARTITION DES EXPLOITATIONS SELON TAILLE ET IMPORTANCE DE LA SUPERFICIE OCCUPEE PAR :
BETTERAVES SUCRIERES (EXCEPTE LES SEMENCES)

TAILLE SELON LA SUPERFICIE AGRICOLE UTILISEE	CLASSES D'IMPORTANCE DE LA CULTURE MENTIONNEE CI-DESSUS													
	< 50 A		50 A < 1 HA		1 < 3 HA		3 < 5 HA		5 < 10 HA		10 < 20 HA			
	EXPLOIT.	HA- A	EXPLOIT.	HA- A	EXPLOIT.	HA- A	EXPLOIT.	HA- A	EXPLOIT.	HA- A	EXPLOIT.	HA- A		
TOTAL CAT 1+2+3+4														
0,01 < 1 HA	216	59.49	68	47.25										
1 < 2 HA	137	39.53	80	50.51	38	45.27								
2 < 3 HA	113	37.46	128	83.62	64	86.20								
3 < 5 HA	239	81.67	407	278.03	306	419.86	17	59.29						
5 < 7 HA	205	73.96	542	382.63	698	964.97	22	75.28	6	32.07				
7 < 10 HA	176	62.76	695	488.95	1845	2849.43	118	398.89	12	78.53				
10 < 15 HA	122	44.35	601	422.02	3418	6008.02	851	2968.53	72	433.07	4	41.13		
15 < 20 HA	36	12.18	221	158.06	2292	4365.14	1558	5688.38	416	2453.62	8	91.08		
20 < 25 HA	14	5.60	78	57.50	1039	1990.79	1213	4590.91	805	4920.54	33	385.84		
25 < 30 HA	9	2.87	22	15.86	457	884.88	661	2536.07	871	5676.80	72	931.79		
30 < 35 HA	2	85	13	9.45	218	418.63	359	1381.98	723	4958.85	142	1702.94		
35 < 40 HA	1	30	3	2.05	105	207.52	166	645.14	453	3253.51	193	2308.76		
40 < 45 HA	1	30	1	75	72	148.70	106	407.78	290	2100.29	226	2883.56		
45 < 50 HA			1	90	34	73.52	59	217.17	177	1283.01	191	2469.33		
50 < 60 HA			1	50	26	50.50	74	280.26	203	1505.24	345	4816.03		
60 < 80 HA	1	10			17	33.30	43	165.57	147	1076.12	334	4867.99		
80 < 100 HA					4	8.84	14	56.43	42	309.37	129	1960.79		
100 < 150 HA					2	5.18	4	15.39	26	189.05	57	824.09		
150 & + HA									1	7.75	7	93.95		
TOT. HA	1272	421.42	2861	1998.08	10635	18560.75	5265	19487.07	4244	28277.82	1741	23277.28		

TAILLE SELON LA SUPERFICIE AGRICOLE UTILISEE	CLASSES D'IMPORTANCE DE LA CULTURE MENTIONNEE CI-DESSUS										
	20 < 25 HA		25 < 30 HA		30 < 40 HA		40 < 50 HA		50 HA ET +		TOTAL
	EXPLOIT.	HA- A	EXPLOIT.	HA- A	EXPLOIT.	HA- A	EXPLOIT.	HA- A	EXPLOIT.	HA- A	EXPLOIT.

TOTAL CAT 1+2+3+4														
0,01 < 1 HA											284	106.74		
1 < 2 HA											255	135.31		
2 < 3 HA											305	207.28		
3 < 5 HA											969	838.85		
5 < 7 HA											1473	1528.91		
7 < 10 HA											2846	3878.56		
10 < 15 HA											5068	9917.12		
15 < 20 HA											4531	12768.46		
20 < 25 HA											3182	11951.18		
25 < 30 HA			1	25.00							2093	9973.27		
30 < 35 HA	2	44.06	2	55.81							1461	8572.57		
35 < 40 HA	2	61.25									924	6478.53		
40 < 45 HA	16	227.95	2	52.65	1	38.00					715	5965.98		
45 < 50 HA	21	452.00	3	79.70	1	34.00					488	4654.31		
50 < 60 HA	46	573.92	5	131.75	5	166.60	2	80.13			707	8704.93		
60 < 80 HA	115	2512.41	45	1207.17	36	1207.47	7	291.29	2	118.50	747	11479.92		
80 < 100 HA	67	1469.39	67	1798.70	53	1801.84	14	612.23	9	538.50	399	8556.09		
100 < 150 HA	29	656.70	38	1026.03	87	2968.45	55	2409.99	31	1860.20	329	9955.08		
150 & + HA	2	48.00	2	54.50	6	214.82	21	935.70	45	3352.44	84	4707.16		
TOT. HA	301	6552.68	165	4431.31	189	6431.18	100	4373.02	87	5869.64	26860	119680.25		

TABLEAU 16.- REPARTITION DES EXPLOITATIONS SELON TAILLE ET IMPORTANCE DE LA SUPERFICIE OCCUPEE PAR :
LIN

TAILLE SELON LA SUPERFICIE AGRICOLE UTILISEE	CLASSES D'IMPORTANCE DE LA CULTURE MENTIONNEE CI-DESSUS											
	< 50 A		50 A < 1 HA		1 < 3 HA		3 < 5 HA		5 < 10 HA		10 < 20 HA	
	EXPLOIT.	HA- A	EXPLOIT.	HA- A	EXPLOIT.	HA- A	EXPLOIT.	HA- A	EXPLOIT.	HA- A	EXPLOIT.	HA- A
TOTAL CAT 1+2+3+4												
0,01 < 1 HA	7	2.54	7	5.36								
1 < 2 HA	2	78	4	2.68	8	9.93						
2 < 3 HA	1	30	4	2.90	7	11.70						
3 < 5 HA	1	40	4	2.98	22	34.50	6	20.62				
5 < 7 HA	1	40	16	11.54	27	40.66	2	9.35	3	17.14		
7 < 10 HA	2	64	25	17.37	92	146.76	10	37.20	4	26.54		
10 < 15 HA			24	18.11	266	417.20	19	69.80	3	18.41		
15 < 20 HA	2	54	16	12.74	343	601.91	45	158.00	20	127.89		
20 < 25 HA			5	4.11	279	537.52	84	296.65	17	101.30	1	10.73
25 < 30 HA			5	3.96	209	434.36	106	378.46	32	191.44		
30 < 35 HA					121	249.99	107	386.89	16	100.65	3	32.60
35 < 40 HA					75	165.98	83	311.03	42	253.46	1	10.98
40 < 45 HA					45	101.36	59	221.03	45	299.20	2	23.75
45 < 50 HA					20	47.01	25	99.33	32	198.73	2	26.50
50 < 60 HA					11	23.60	34	131.56	48	319.36	14	166.44
60 < 80 HA			1	60	5	9.66	30	114.32	66	463.29	23	282.45
80 < 100 HA					1	1.67	5	20.15	24	185.78	12	140.63
100 < 150 HA					2	3.90	3	11.20	14	103.07	27	333.30
150 & + HA							1	4.90	4	28.63	7	97.51
TOT. HA	16	5.60	111	82.35	1533	2837.71	619	2270.49	370	2434.89	92	1124.89

TAILLE SELON LA SUPERFICIE AGRICOLE UTILISEE	CLASSES D'IMPORTANCE DE LA CULTURE MENTIONNEE CI-DESSUS											
	20 < 25 HA		25 < 30 HA		30 < 40 HA		40 < 50 HA		50 HA ET +		TOTAL	
	EXPLOIT.	HA- A	EXPLOIT.	HA- A	EXPLOIT.	HA- A	EXPLOIT.	HA- A	EXPLOIT.	HA- A	EXPLOIT.	HA- A

TOTAL CAT 1+2+3+4												
0,01 < 1 HA											14	7.90
1 < 2 HA											14	13.39
2 < 3 HA											12	14.90
3 < 5 HA											33	58.50
5 < 7 HA											49	79.09
7 < 10 HA											133	228.51
10 < 15 HA											312	523.52
15 < 20 HA											426	901.08
20 < 25 HA											386	950.31
25 < 30 HA											352	1008.22
30 < 35 HA											247	770.13
35 < 40 HA					1	33.25					202	774.70
40 < 45 HA											151	645.34
45 < 50 HA							2	90.50			81	462.07
50 < 60 HA											107	640.96
60 < 80 HA	1	21.00							1	62.00	127	953.32
80 < 100 HA											42	348.23
100 < 150 HA	5	104.80			1	30.50					52	586.77
150 & + HA	5	112.76			1	33.00	1	47.30			19	324.10
TOT. HA	11	238.56			3	96.75	3	137.80	1	62.00	2759	9291.04

NIVEAU: ROYAUME

TABEAU 17.- REPARTITION DES EXPLOITATIONS SELON TAILLE ET IMPORTANCE DE LA SUPERFICIE OCCUPEE PAR :
POMMES DE TERRE (EXCEPTE LES CULTURES DE PLANTS)

TAILLE SELON LA SUPERFICIE AGRICOLE UTILISEE	CLASSES D'IMPORTANCE DE LA CULTURE MENTIONNEE CI-DESSUS												
	< 50 A		50 A < 1 HA		1 < 3 HA		3 < 5 HA		5 < 10 HA		10 < 20 HA		
	EXPLOIT.	HA- A	EXPLCIT.	HA- A	EXPLCIT.	HA- A	EXPLOIT.	HA- A	EXPLOIT.	HA- A	EXPLOIT.	HA- A	
TOTAL CAT 1+2+3+4													
0,01 < 1 HA	11791	986.17	62	36.56									
1 < 2 HA	4740	538.13	127	78.24	26	33.21							
2 < 3 HA	3234	432.22	184	118.58	46	66.87							
3 < 5 HA	5319	809.00	503	317.66	209	272.85	11	37.41					
5 < 7 HA	4401	745.70	810	527.08	485	667.62	17	57.05	1	5.00			
7 < 10 HA	5370	938.50	1348	879.86	1156	1650.45	49	168.39	11	66.06			
10 < 15 HA	5761	939.93	1638	1067.86	2212	3440.54	199	696.44	34	203.99	2	22.00	
15 < 20 HA	3407	518.67	778	507.47	1742	2904.26	380	1343.52	92	541.87	3	43.27	
20 < 25 HA	1905	289.36	352	227.35	949	1686.97	361	1291.13	99	582.78	6	78.80	
25 < 30 HA	1116	159.30	183	115.24	448	787.23	241	884.42	134	823.61	4	46.02	
30 < 35 HA	761	116.63	109	69.65	214	373.92	160	595.10	110	701.38	4	48.20	
35 < 40 HA	484	74.50	72	43.79	123	215.27	72	275.73	81	539.59	9	109.60	
40 < 45 HA	276	40.88	47	29.33	70	118.52	55	210.79	66	451.73	15	184.68	
45 < 50 HA	168	26.59	16	10.92	38	62.20	43	165.41	32	216.98	9	114.75	
50 < 60 HA	209	29.22	23	13.80	49	77.40	33	119.34	34	233.98	13	162.70	
60 < 90 HA	141	21.25	13	7.40	34	50.82	18	68.60	41	280.15	30	401.48	
90 < 100 HA	44	5.98	1	50	6	8.65	3	12.71	9	70.90	12	174.25	
100 < 150 HA	72	3.10	3	1.75	6	11.45	3	11.10	6	41.53	3	36.90	
150 & + HA	3	71							3	19.06	2	26.08	
TOT. HA	49152	6675.84	6269	4053.04	7813	12428.23	1645	5927.14	753	4778.61	112	1448.73	

TAILLE SELON LA SUPERFICIE AGRICOLE UTILISEE	CLASSES D'IMPORTANCE DE LA CULTURE MENTIONNEE CI-DESSUS												
	20 < 25 HA		25 < 30 HA		30 < 40 HA		40 < 50 HA		50 HA ET +		TOTAL		
	EXPLOIT.	HA- A	EXPLCIT.	HA- A	EXPLCIT.	HA- A	EXPLOIT.	HA- A	EXPLOIT.	HA- A	EXPLCIT.	HA- A	
TOTAL CAT 1+2+3+4													
0,01 < 1 HA											11853	1022.73	
1 < 2 HA											4893	649.58	
2 < 3 HA											3464	617.67	
3 < 5 HA											6042	1436.92	
5 < 7 HA											5714	2002.45	
7 < 10 HA											7934	3703.26	
10 < 15 HA											9846	6370.76	
15 < 20 HA											6402	5859.06	
20 < 25 HA	1	20.00									3673	4176.39	
25 < 30 HA											2126	2815.82	
30 < 35 HA											1358	1904.88	
35 < 40 HA					1	37.00					842	1295.48	
40 < 45 HA											529	1035.93	
45 < 50 HA	1	23.00									307	619.85	
50 < 60 HA	1	23.00	1	25.63							363	685.07	
60 < 90 HA	2	42.00	2	56.00	1	30.00					282	957.70	
90 < 100 HA	2	45.10	2	54.50							79	372.59	
100 < 150 HA	1	22.00						1	45.00		45	172.83	
150 & + HA					3	104.20				1	245.00	12	395.05
TOT. HA	8	175.10	5	136.13	5	171.20	1	45.00	1	245.00	65764	36094.02	

NIVEAU: ROYAUME

TARLEAU 18.- REPARTITION DES EXPLOITATIONS SELON TAILLE ET IMPORTANCE DE LA SUPERFICIE OCCUPEE PAR : PRAIRIES (PERMANENTES ET TEMPORAIRES) ET FOURRAGES VERTS

TAILLE SELON LA SUPERFICIE AGRICOLE UTILISEE	CLASSES D'IMPORTANCE DE LA CULTURE MENTIONNEE CI-DESSUS											
	< 50 A		50 A < 1 HA		1 < 3 HA		3 < 5 HA		5 < 10 HA		10 < 20 HA	
	EXPLOIT.	HA- A	EXPLCIT.	HA- A	EXPLCIT.	HA- A	EXPLOIT.	HA- A	EXPLOIT.	HA- A	EXPLOIT.	HA- A
TOTAL CAT 1+2+3+4												
0,01 < 1 HA	11115	2828.55	9063	6509.93								
1 < 2 HA	1443	427.54	2549	1871.82	5756	7550.64						
2 < 3 HA	444	120.18	804	586.26	5483	10567.39						
3 < 5 HA	388	112.95	650	474.18	5153	10454.63	4659	17226.61				
5 < 7 HA	199	58.78	266	189.28	2751	5865.74	3508	13647.89	2780	15846.82		
7 < 10 HA	134	40.59	190	132.55	1856	3887.18	3639	14534.79	7015	49355.28		
10 < 15 HA	101	30.97	144	99.97	1168	2479.51	2536	10140.96	7456	55031.38	5082	59824.82
15 < 20 HA	49	13.85	76	51.94	471	966.03	1012	4028.65	3601	26941.00	6193	89686.10
20 < 25 HA	14	4.40	31	21.64	205	405.21	410	1644.26	1665	12527.87	3269	48317.23
25 < 30 HA	15	4.56	13	9.14	114	221.79	200	785.98	821	6251.01	1700	25374.59
30 < 35 HA	3	92	4	2.48	59	117.47	101	402.15	403	3031.13	1069	15908.80
35 < 40 HA	2	56	4	2.92	23	42.51	56	224.06	235	1801.87	545	8003.57
40 < 45 HA	5	1.94	5	3.20	28	56.64	50	190.39	153	1160.63	341	5159.09
45 < 50 HA	2	78	3	2.05	20	38.58	21	82.05	81	622.18	210	3144.18
50 < 60 HA	3	87	5	4.21	23	44.78	43	170.86	107	810.16	256	3875.51
60 < 80 HA	6	1.93	7	4.06	49	93.28	38	142.32	100	731.39	226	3301.48
80 < 100 HA	1	27	2	1.40	22	43.28	24	94.94	61	435.32	99	1486.87
100 < 150 HA	4	1.04			24	47.01	16	61.91	29	209.84	69	975.30
150 & + HA			3	2.10	3	7.82	5	17.03	11	75.76	11	160.14
TOT. HA	13928	3650.72	13819	9969.13	23208	42889.49	16318	63404.85	24518	174831.64	19070	265217.68

TAILLE SELON LA SUPERFICIE AGRICOLE UTILISEE	CLASSES D'IMPORTANCE DE LA CULTURE MENTIONNEE CI-DESSUS												
	20 < 25 HA		25 < 30 HA		30 < 40 HA		40 < 50 HA		50 HA ET +		TOTAL		
	EXPLOIT.	HA- A	EXPLCIT.	HA- A	EXPLCIT.	HA- A	EXPLOIT.	HA- A	EXPLOIT.	HA- A	EXPLOIT.	HA- A	
TOTAL CAT 1+2+3+4													
0,01 < 1 HA												20178	9338.48
1 < 2 HA												9748	9850.00
2 < 3 HA												6731	11273.83
3 < 5 HA												10850	28268.37
5 < 7 HA												9504	35608.51
7 < 10 HA												12834	67950.39
10 < 15 HA												16487	127607.61
15 < 20 HA												11402	121697.61
20 < 25 HA	1461	31930.52										7055	94851.13
25 < 30 HA	812	17983.92	740	19830.97								4415	70461.96
30 < 35 HA	527	11866.30	425	11514.02	359	11369.96						2950	54213.23
35 < 40 HA	281	6317.86	304	8342.12	413	14147.76						1863	38883.23
40 < 45 HA	162	3613.18	176	4800.85	310	10587.73	155	6473.60				1385	32747.25
45 < 50 HA	102	2284.01	108	2957.03	199	6972.05	134	5966.90				880	22969.81
50 < 60 HA	111	2498.14	123	3343.52	239	8445.94	212	9329.58	71	3795.85		1193	32319.42
60 < 80 HA	115	2534.98	77	2110.06	154	5398.27	156	6962.78	204	12096.44		1132	33376.99
80 < 100 HA	31	651.39	37	1003.33	43	1523.65	57	2541.82	104	6715.86		481	14538.13
100 < 150 HA	20	435.61	26	699.53	39	1341.04	47	2106.44	90	6423.53		364	12305.25
150 & + HA	4	88.78	6	171.06	11	406.71	3	129.23	23	2242.72		80	3301.35
TOT. HA	3626	80248.69	2022	54772.49	1767	60193.11	764	33510.35	492	31274.40	119532	819962.55	

NIVEAU: ROYAUME

TABEAU 19.- REPARTITION DES EXPLOITATIONS SELON TAILLE ET IMPORTANCE DE LA SUPERFICIE OCCUPEE PAR :
CULTURES EN PLEIN AIR DE LEGUMES, FRAISES, DE SEMENCES HORTICOLES, DE PLANTS DE LEGUMES ET DE PLANTS DE FLEURS

TAILLE SELON LA SUPERFICIE AGRICOLE UTILISEE	CLASSES D'IMPORTANCE DE LA CULTURE MENTIONNEE CI-DESSUS											
	< 50 A		50 A < 1 HA		1 < 3 HA		3 < 5 HA		5 < 10 HA		10 < 20 HA	
	EXPLOIT.	HA- A	EXPLOIT.	HA- A	EXPLOIT.	HA- A	EXPLOIT.	HA- A	EXPLOIT.	HA- A	EXPLOIT.	HA- A
TOTAL CAT 1+2+3+4												
0,01 < 1 HA	5930	783.40	332	208.90								
1 < 2 HA	1461	319.14	696	479.47	256	313.28						
2 < 3 HA	756	169.57	476	334.19	314	463.95						
3 < 5 HA	852	191.12	598	410.24	658	985.59	42	145.34				
5 < 7 HA	588	140.25	447	312.70	570	874.13	57	211.81	11	62.01		
7 < 10 HA	585	135.56	426	292.97	787	1250.83	117	422.51	27	176.41		
10 < 15 HA	599	142.93	397	265.90	812	1333.03	164	604.72	69	447.84	11	120.33
15 < 20 HA	214	51.22	159	104.56	482	839.82	179	671.64	90	574.90	17	215.35
20 < 25 HA	56	12.81	40	27.27	223	387.04	126	469.82	61	382.23	12	136.34
25 < 30 HA	29	6.20	20	13.33	116	216.54	98	365.84	84	543.05	17	209.07
30 < 35 HA	10	2.07	14	9.71	66	120.53	92	350.72	76	494.99	17	207.97
35 < 40 HA	5	1.35	2	1.47	40	76.69	67	257.26	68	461.01	16	191.92
40 < 45 HA			2	1.03	23	43.78	50	194.55	64	408.42	19	250.47
45 < 50 HA	2	45	2	1.33	12	21.03	33	127.98	53	335.46	18	243.24
50 < 60 HA	3	72	2	1.44	21	42.42	50	193.19	91	638.32	33	411.78
60 < 80 HA			1	51	6	14.00	35	136.13	143	1023.10	86	1110.48
80 < 100 HA					4	9.78	7	29.61	73	520.13	88	1138.07
100 < 150 HA			1	91	1	1.50	8	31.08	56	427.31	94	1277.22
150 & + HA					2	3.69	2	8.50	5	35.49	12	168.62
TOT. HA	11084	1956.79	3615	2465.93	4393	6997.63	1127	4220.70	971	6530.67	440	5680.86

TAILLE SELON LA SUPERFICIE AGRICOLE UTILISEE	CLASSES D'IMPORTANCE DE LA CULTURE MENTIONNEE CI-DESSUS													
	20 < 25 HA		25 < 30 HA		30 < 40 HA		40 < 50 HA		50 HA ET +		TOTAL			
	EXPLOIT.	HA- A	EXPLOIT.	HA- A	EXPLOIT.	HA- A	EXPLOIT.	HA- A	EXPLOIT.	HA- A	EXPLOIT.	HA- A		
TOTAL CAT 1+2+3+4														
0,01 < 1 HA												6262	992.30	
1 < 2 HA												2413	1111.89	
2 < 3 HA												1546	967.71	
3 < 5 HA												2150	1732.29	
5 < 7 HA												1673	1600.90	
7 < 10 HA												1946	2778.28	
10 < 15 HA												2042	2914.75	
15 < 20 HA												1141	2457.49	
20 < 25 HA	1	22.00										519	1437.51	
25 < 30 HA	2	41.05										366	1395.08	
30 < 35 HA	2	41.24										277	1227.23	
35 < 40 HA	2	45.30										200	1035.00	
40 < 45 HA												150	975.38	
45 < 50 HA	1	21.50			1	33.23		1	43.90			121	750.99	
50 < 60 HA	2	40.78	1	25.00				2	96.94			205	1450.59	
60 < 80 HA	7	156.00	3	77.30								291	2517.52	
80 < 100 HA	3	67.47	7	185.40				1	41.55			183	1991.96	
100 < 150 HA	12	263.54	8	208.65			5	165.73	1	40.60		186	2416.54	
150 & + HA	6	126.28	10	274.89			9	329.42	1	45.00	5	286.93	52	1278.82
TOT. HA	38	825.11	29	771.24			15	528.38	6	267.99	5	286.93	21723	30532.23

RECENSEMENT AGRICOLE ET HORTICOLE 15-5-75

NIVEAU: ROYAUME

TARLEAU 20.- REPARTITION DES EXPLOITATIONS SELON TAILLE ET IMPORTANCE DE LA SUPERFICIE OCCUPEE PAR :
CULTURES SOUS VERRE OU MATIERE PLASTIQUE (SEMENCES DE LEGUMES, PLANTS DE LEGUMES, LEGUMES ET FRAISES)

126.-

TAILLE SELON LA SUPERFICIE AGRICOLE UTILISEE	CLASSES D'IMPORTANCE DE LA CULTURE MENTIONNEE CI-DESSUS											
	< 50 A		50 A < 1 HA		1 < 3 HA		3 < 5 HA		5 < 10 HA		10 < 20 HA	
	EXPLOIT.	HA- A	EXPLCIT.	HA- A	EXPLOIT.	HA- A	EXPLOIT.	HA- A	EXPLOIT.	HA- A	EXPLOIT.	HA- A

TOTAL CAT 1+2+3+4

0,01 < 1 HA	1892	224.48	314	210.44								
1 < 2 HA	861	145.58	199	129.48	84	100.68						
2 < 3 HA	398	65.52	60	38.89	22	28.82						
3 < 5 HA	287	45.83	38	24.86	1	1.46						
5 < 7 HA	122	19.69	12	7.77	7	9.66						
7 < 10 HA	132	18.65	7	4.89	1	1.42						
10 < 15 HA	71	11.99	4	2.76	2	2.10						
15 < 20 HA	20	3.65	1	80								
20 < 25 HA	4	1.20										
25 < 30 HA	3	56			1	1.01						
30 < 35 HA	3	26										
35 < 40 HA	1	20										
40 < 45 HA	1	2										
45 < 50 HA	1	7										
100 < 150 HA	1	18										
TOT. HA	3800	537.92	635	419.89	118	145.15						

TAILLE SELON LA SUPERFICIE AGRICOLE UTILISEE	CLASSES D'IMPORTANCE DE LA CULTURE MENTIONNEE CI-DESSUS											
	20 < 25 HA		25 < 30 HA		30 < 40 HA		40 < 50 HA		50 HA ET +		TOTAL	
	EXPLOIT.	HA- A	EXPLCIT.	HA- A	EXPLCIT.	HA- A	EXPLOIT.	HA- A	EXPLOIT.	HA- A	EXPLOIT.	HA- A

TOTAL CAT 1+2+3+4

0,01 < 1 HA										2206	434.92
1 < 2 HA										1144	375.74
2 < 3 HA										480	133.23
3 < 5 HA										326	72.15
5 < 7 HA										142	37.12
7 < 10 HA										140	24.96
10 < 15 HA										77	16.85
15 < 20 HA										21	4.49
20 < 25 HA										6	1.20
25 < 30 HA										4	1.57
30 < 35 HA										3	26
35 < 40 HA										1	20
40 < 45 HA										1	2
45 < 50 HA										1	7
100 < 150 HA										1	18
TOT. HA										4553	1102.96

NIVEAU: ROYAUME

TABEAU 21.- REPARTITION DES EXPLOITATIONS SELON TAILLE ET IMPORTANCE DE LA SUPERFICIE OCCUPEE PAR :
VERGERS ET AUTRES CULTURES FRUITIFERES DE FLEIN AIR (EXCEPTE LES FRAISES)

TAILLE SELON LA SUPERFICIE AGRICOLE UTILISEE	CLASSES D'IMPORTANCE DE LA CULTURE MENTIONNEE CI-DESSUS											
	< 50 A		50 A < 1 HA		1 < 3 HA		3 < 5 HA		5 < 10 HA		10 < 20 HA	
	EXPLOIT.	HA- A	EXPLOIT.	HA- A	EXPLOIT.	HA- A	EXPLOIT.	HA- A	EXPLOIT.	HA- A	EXPLOIT.	HA- A
TOTAL CAT 1+2+3+4												
0,01 < 1 HA	2186	415.49	491	328.08								
1 < 2 HA	309	67.05	211	143.95	324	431.94						
2 < 3 HA	187	42.06	98	66.65	291	564.63						
3 < 5 HA	210	44.54	114	76.34	239	425.74	225	826.19				
5 < 7 HA	163	36.24	83	52.95	178	299.21	85	332.22	129	743.99		
7 < 10 HA	137	31.42	84	55.75	195	313.22	81	314.40	197	1442.40		
10 < 15 HA	141	36.35	102	65.07	223	377.64	86	320.86	107	762.97	105	1264.70
15 < 20 HA	53	13.35	48	32.15	130	214.41	52	185.89	49	328.61	56	820.57
20 < 25 HA	26	6.12	16	10.54	55	89.51	46	177.84	30	199.90	19	265.34
25 < 30 HA	7	1.76	11	6.50	38	61.64	16	54.33	18	134.31	12	161.45
30 < 35 HA	7	2.01	11	7.44	17	30.36	11	38.60	7	46.90	5	55.83
35 < 40 HA	3	70	2	1.49	15	23.60	7	25.84	8	55.67	5	68.45
40 < 45 HA	1	10	2	1.40	7	11.34	5	17.88	6	38.11	2	22.24
45 < 50 HA			2	1.07	3	3.71	3	11.10	8	54.75	2	23.00
50 < 60 HA	1	20	3	2.15	9	13.99	2	6.87	3	21.68	3	37.91
60 < 80 HA			2	1.35	2	3.00	6	22.05	5	30.45	7	91.25
80 < 100 HA					3	7.36	1	3.00	2	13.71	2	34.50
100 < 150 HA					1	1.34	3	12.15	2	13.00	4	55.15
150 & + HA					2	2.20			1	9.00	1	14.50
TOT. HA	3431	697.39	1280	952.88	1732	2874.84	629	2360.22	572	3895.45	223	2914.89

TAILLE SELON LA SUPERFICIE AGRICOLE UTILISEE	CLASSES D'IMPORTANCE DE LA CULTURE MENTIONNEE CI-DESSUS												
	20 < 25 HA		25 < 30 HA		30 < 40 HA		40 < 50 HA		50 HA ET +		TOTAL		
	EXPLOIT.	HA- A	EXPLOIT.	HA- A	EXPLOIT.	HA- A	EXPLOIT.	HA- A	EXPLOIT.	HA- A	EXPLOIT.	HA- A	
TOTAL CAT 1+2+3+4													
0,01 < 1 HA												2677	743.57
1 < 2 HA												844	642.94
2 < 3 HA												576	673.34
3 < 5 HA												788	1382.81
5 < 7 HA												638	1464.61
7 < 10 HA												694	2157.19
10 < 15 HA												764	2827.59
15 < 20 HA												388	1594.98
20 < 25 HA	12	258.10										204	1007.35
25 < 30 HA	2	64.12	5	134.95								110	619.06
30 < 35 HA			1	27.32	2	61.88						61	270.34
35 < 40 HA	1	24.09	2	57.29	2	74.08						45	331.21
40 < 45 HA	2	46.08			1	30.47	2	81.22				28	248.84
45 < 50 HA												18	93.63
50 < 60 HA	1	20.10			1	34.00	1	46.16				24	183.06
60 < 80 HA	2	40.02							2	119.85		26	307.97
80 < 100 HA									1	90.00		9	148.57
100 < 150 HA												10	82.64
150 & + HA	1	23.66							1	230.58		6	279.94
TOT. HA	22	476.17	8	219.56	6	209.43	3	127.38	4	440.43		7910	15059.64

NIVEAU: ROYAUME

TABLEAU 23.- REPARTITION DES EXPLOITATIONS SELON TAILLE ET IMPORTANCE DE LA SUPERFICIE OCCUPEE PAR :
GRANDES CULTURES (CEREALES, PL. INDUSTR., LEGUMES SECS, SEM. AGRIC., POMMES DE TERRE, CULT. AGRIC. NON DENOMMEES)

TAILLE SELON LA SUPERFICIE AGRICOLE UTILISEE	CLASSES D'IMPORTANCE DE LA CULTURE MENTIONNEE CI-DESSUS												
	< 50 HA		50 HA < 1 HA		1 < 3 HA		3 < 5 HA		5 < 10 HA		10 < 20 HA		
	EXPLOIT.	HA- A	EXPLCIT.	HA- A	EXPLOIT.	HA- A	EXPLOIT.	HA- A	EXPLOIT.	HA- A	EXPLOIT.	HA- A	
TOTAL CAT 1+2+3+4													
0,01 < 1 HA	12228	1925.17	1507	999.98									
1 < 2 HA	2654	749.22	1719	1169.51	758	951.50							
2 < 3 HA	1527	333.07	1484	1067.78	1520	2258.25							
3 < 5 HA	1321	275.09	1642	1188.32	4525	7597.91	491	1698.50					
5 < 7 HA	696	135.14	775	561.58	4635	8858.03	1326	4846.03	179	981.93			
7 < 10 HA	765	122.82	590	417.07	4749	9606.76	3492	13124.30	1078	6520.87			
10 < 15 HA	841	110.99	423	296.13	3390	6745.43	4477	17649.44	4341	28097.82	199	2210.49	
15 < 20 HA	429	56.53	152	104.81	1256	2445.67	1970	7818.61	4729	33517.05	921	10704.77	
20 < 25 HA	141	19.91	48	32.40	454	895.73	759	2980.95	2939	21794.94	1561	19180.40	
25 < 30 HA	54	6.28	23	14.28	183	361.90	372	1473.12	1489	11225.76	1679	22305.13	
30 < 35 HA	25	3.55	13	8.49	100	181.66	161	635.45	812	6190.50	1458	20166.65	
35 < 40 HA	8	1.64	5	3.61	45	93.66	84	323.27	393	2999.68	975	14025.13	
40 < 45 HA	6	33	1	75	33	62.24	59	240.12	195	1484.29	690	10302.04	
45 < 50 HA	2	80	2	1.40	12	23.55	23	92.33	106	811.32	400	6135.72	
50 < 60 HA	1	20	1	80	11	19.52	23	87.82	108	815.56	455	7027.47	
60 < 80 HA					8	14.14	11	42.00	51	398.54	204	3243.14	
80 < 100 HA							2	7.00	6	45.60	31	520.95	
100 < 150 HA									1	9.00	8	124.66	
150 & + HA					1	2.00					1	17.10	
TOT. HA	21698	3740.74	8385	5866.91	21680	40117.95	13250	51018.94	16427	114892.86	8582	115963.65	

TAILLE SELON LA SUPERFICIE AGRICOLE UTILISEE	CLASSES D'IMPORTANCE DE LA CULTURE MENTIONNEE CI-DESSUS											
	20 < 25 HA		25 < 30 HA		30 < 40 HA		40 < 50 HA		50 HA ET +		TOTAL	
	EXPLOIT.	HA- A	EXPLCIT.	HA- A	EXPLCIT.	HA- A	EXPLOIT.	HA- A	EXPLOIT.	HA- A	EXPLOIT.	HA- A
TOTAL CAT 1+2+3+4												
0,01 < 1 HA											13735	2925.15
1 < 2 HA											6131	2970.23
2 < 3 HA											4531	3659.10
3 < 5 HA											7979	10759.82
5 < 7 HA											7611	15382.71
7 < 10 HA											10674	29791.82
10 < 15 HA											13671	55110.30
15 < 20 HA											9457	54647.44
20 < 25 HA	18	383.37									5920	45287.70
25 < 30 HA	46	586.29	8	207.73							3854	36580.49
30 < 35 HA	108	2326.77	14	366.13	6	191.97					2697	30071.17
35 < 40 HA	167	3642.64	38	999.07	6	195.75					1721	22284.45
40 < 45 HA	192	4303.80	78	2093.01	20	646.16			2	85.00	1277	19217.74
45 < 50 HA	170	3778.37	85	2295.02	30	996.76			2	88.70	832	14223.97
50 < 60 HA	270	5985.63	183	5005.75	108	3621.79			10	445.05	1171	23063.22
60 < 80 HA	169	3805.72	215	5885.43	313	10652.30			103	4534.33	29	1621.72
80 < 100 HA	34	773.68	56	1540.10	152	5306.12			119	5292.87	91	5271.44
100 < 150 HA	7	152.50	9	237.10	58	2095.58			95	4269.14	203	13003.55
150 & + HA	1	23.90	1	29.70	1	37.00			3	128.51	86	8430.92
TOT. HA	1183	26162.67	687	18658.04	694	23743.43	334	14853.60	410	28381.26	93330	443400.05

RECENSEMENT AGRICOLE ET HORTICOLE 15-5-75

130-

NIVEAU: ROYAUME

TARLEAU 24.- REPARTITION DES EXPLOITATIONS SELON TAILLE ET IMPORTANCE DE LA SUPERFICIE OCCUPEE PAR : PRES ET PRAIRIES, PLANTES RACINES ET TUBERCULIFERES, FOURRAGES VERTS

TAILLE SELON LA SUPERFICIE AGRICOLE UTILISEE	CLASSES D'IMPORTANCE DE LA CULTURE MENTIONNEE CI-DESSUS												
	< 50 A		50 A < 1 HA		1 < 3 HA		3 < 5 HA		5 < 10 HA		10 < 20 HA		
	EXPLOIT.	HA- A	EXPLCIT.	HA- A	EXPLCIT.	HA- A	EXPLOIT.	HA- A	EXPLOIT.	HA- A	EXPLOIT.	HA- A	
TOTAL CAT 1+2+3+4													
0,01 < 1 HA	11138	2793.05	9878	7150.30									
1 < 2 HA	1274	359.32	2423	1831.07	6221	8258.68							
2 < 3 HA	419	111.13	641	469.37	5738	11399.52							
3 < 5 HA	389	105.72	539	393.42	4699	9955.06	5310	19683.09					
5 < 7 HA	193	54.63	242	172.19	2092	4512.08	3810	15057.89	3202	18302.54			
7 < 10 HA	142	41.44	193	136.53	1454	3075.26	3153	12819.42	7935	56294.58			
10 < 15 HA	103	30.03	137	94.09	967	2055.76	2099	8466.33	7470	55911.69	5728	67688.63	
15 < 20 HA	56	15.35	70	49.12	429	877.88	867	3481.11	3392	25665.44	6600	96109.13	
20 < 25 HA	13	3.87	31	21.77	201	402.85	370	1505.40	1528	11542.05	3360	49759.05	
25 < 30 HA	15	4.58	14	10.04	108	213.78	185	724.82	771	5902.13	1715	25624.79	
30 < 35 HA	3	92	4	2.60	58	116.67	97	390.12	390	2955.42	1052	15764.54	
35 < 40 HA	2	56	4	2.92	22	40.27	54	215.41	227	1738.38	544	8042.30	
40 < 45 HA	5	1.94	5	3.20	28	57.74	48	182.79	151	1141.62	338	5131.77	
45 < 50 HA	2	78	3	2.05	19	37.53	21	82.35	80	612.90	208	3114.31	
50 < 60 HA	3	87	5	4.21	23	44.78	42	167.64	106	798.46	254	3834.59	
60 < 80 HA	6	1.93	7	4.06	48	91.15	38	141.05	100	731.34	227	3335.06	
80 < 100 HA	1	27	2	1.40	22	43.28	24	94.94	61	435.32	99	1490.27	
100 < 150 HA	4	1.04			24	47.01	16	61.91	29	209.84	69	976.80	
150 & + HA			3	2.10	3	7.82	5	17.03	11	75.76	11	160.14	
TOT. HA	13768	3527.43	14201	10350.44	22156	41237.12	16139	63091.30	25453	182317.47	20205	281031.38	

TAILLE SELON LA SUPERFICIE AGRICOLE UTILISEE	CLASSES D'IMPORTANCE DE LA CULTURE MENTIONNEE CI-DESSUS										
	20 < 25 HA		25 < 30 HA		30 < 40 HA		40 < 50 HA		50 HA ET +		TOTAL
	EXPLOIT.	HA- A	EXPLCIT.	HA- A	EXPLCIT.	HA- A	EXPLOIT.	HA- A	EXPLOIT.	HA- A	EXPLOIT.

TOTAL CAT 1+2+3+4													
0,01 < 1 HA												21016	9943.35
1 < 2 HA												9918	10449.07
2 < 3 HA												6798	11980.02
3 < 5 HA												10937	30137.29
5 < 7 HA												9539	38099.33
7 < 10 HA												12877	72367.23
10 < 15 HA												16504	134246.53
15 < 20 HA												11414	126198.03
20 < 25 HA	1553	33587.53										7056	97222.52
25 < 30 HA	843	18648.73	765	20512.92								4416	71641.79
30 < 35 HA	552	12448.16	423	11466.39	370	11720.56						2950	54865.38
35 < 40 HA	279	6284.57	311	8526.26	420	14372.37						1863	39223.04
40 < 45 HA	157	3560.40	185	5063.16	312	10664.64	156	6519.40				1385	32266.66
45 < 50 HA	95	2208.81	112	3055.60	199	6966.09	137	6089.76				880	22170.18
50 < 60 HA	109	2444.85	125	3396.26	243	8606.72	212	9338.39	71	3803.65	1193	32440.42	
60 < 80 HA	113	2501.00	75	2056.71	155	5432.19	157	7002.77	206	12206.16	1132	33503.42	
80 < 100 HA	31	691.39	37	1003.33	42	1490.15	57	2544.47	105	6791.31	481	14586.13	
100 < 150 HA	20	439.61	25	674.53	39	1342.54	48	2154.08	90	6453.73	364	12361.09	
150 & + HA	4	88.78	6	171.06	11	406.71	3	129.23	23	2286.77	80	3345.40	
TOT. HA	3761	83243.83	2064	55926.22	1791	61001.97	770	33778.10	495	31541.62	120803	847046.88	

RECENSEMENT AGRICOLE ET HORTICOLE 15-5-75

NIVEAU: ROYAUME

TABLEAU 25.- REPARTITION DES EXPLOITATIONS SELON TAILLE ET IMPORTANCE DE LA SUPERFICIE OCCUPEE PAR :
HORTICULTURE (CULTURES DE FLEURS, FRUITIERES, LEGUMES, PEPINIERES, SEMENCES, SOUS VERRE)

TAILLE SELON LA SUPERFICIE AGRICOLE UTILISEE	CLASSES D'IMPORTANCE DE LA CULTURE MENTIONNEE CI-DESSUS												
	< 50 A		50 A < 1 HA		1 < 3 HA		3 < 5 HA		5 < 10 HA		10 < 20 HA		
	EXPLOIT.	HA- A	EXPLCIT.	HA- A	EXPLCIT.	HA- A	EXPLOIT.	HA- A	EXPLOIT.	HA- A	EXPLOIT.	HA- A	
TOTAL CAT 1+2+3+4													
0,01 < 1 HA	11282	1903.15	2049	1387.43	1	1.03							
1 < 2 HA	1468	356.87	1198	846.84	1136	1457.94							
2 < 3 HA	730	180.07	615	441.02	819	1416.01							
3 < 5 HA	872	206.63	718	497.13	962	1546.60	342	1266.98					
5 < 7 HA	623	154.84	524	362.95	766	1210.29	170	654.79	168	969.04			
7 < 10 HA	642	153.88	485	333.60	980	1577.12	200	749.83	261	1892.64			
10 < 15 HA	668	167.98	495	327.90	1020	1687.22	255	945.34	191	1335.34	140	1670.90	
15 < 20 HA	256	61.27	202	134.78	595	1029.43	233	861.63	141	515.80	88	1241.73	
20 < 25 HA	75	17.45	57	38.68	274	475.28	167	628.55	94	605.48	35	460.67	
25 < 30 HA	33	6.84	31	20.11	150	272.85	111	409.18	102	690.00	29	367.15	
30 < 35 HA	12	2.51	24	16.41	82	150.12	96	364.24	84	549.14	23	273.60	
35 < 40 HA	8	2.05	3	1.97	49	93.39	73	277.86	76	519.54	21	257.71	
40 < 45 HA	1	1.0	3	1.93	30	55.14	55	212.43	70	448.03	21	272.71	
45 < 50 HA	2	6.0	4	2.40	14	23.03	35	125.08	58	369.87	22	292.45	
50 < 60 HA	4	9.2	5	3.59	26	50.24	51	196.06	89	621.12	35	431.77	
60 < 80 HA			2	1.01	7	15.00	37	142.63	145	1033.70	93	1207.98	
80 < 100 HA					6	14.64	7	29.61	75	533.84	88	1150.07	
100 < 150 HA					2	2.59	9	35.88	54	405.69	97	1317.93	
150 & + HA					1	2.69	1	4.50	7	50.19	13	181.74	
TOT. HA	16676	3215.16	6414	4417.75	6920	11080.61	1842	6915.59	1615	10939.42	705	9126.41	

TAILLE SELON LA SUPERFICIE AGRICOLE UTILISEE	CLASSES D'IMPORTANCE DE LA CULTURE MENTIONNEE CI-DESSUS											
	20 < 25 HA		25 < 30 HA		30 < 40 HA		40 < 50 HA		50 HA ET +		TOTAL	
	EXPLOIT.	HA- A	EXPLCIT.	HA- A	EXPLCIT.	HA- A	EXPLOIT.	HA- A	EXPLOIT.	HA- A	EXPLOIT.	HA- A
TOTAL CAT 1+2+3+4												
0,01 < 1 HA											13331	3291.61
1 < 2 HA											3802	2661.65
2 < 3 HA											2164	2037.10
3 < 5 HA											2894	3517.34
5 < 7 HA											2251	3351.91
7 < 10 HA											2568	4707.07
10 < 15 HA											2769	6134.68
15 < 20 HA											1515	4244.64
20 < 25 HA	16	341.20									718	2567.31
25 < 30 HA	7	149.01	6	163.27							469	2078.41
30 < 35 HA	4	85.11	1	27.57	2	61.88					328	1530.58
35 < 40 HA	2	65.35	3	84.79	3	104.55					239	1411.25
40 < 45 HA	2	46.09			2	63.70			3	125.12	187	1225.24
45 < 50 HA	1	21.50									136	844.93
50 < 60 HA	6	127.88	1	25.00	1	34.00	3	142.10			221	1633.68
60 < 80 HA	10	217.02	3	77.39	1	38.00			3	178.57	301	2312.21
80 < 100 HA	3	67.42	8	213.40			1	41.55	1	50.00	189	2140.53
100 < 150 HA	13	284.35	8	208.65	6	200.13	1	44.10			190	2499.36
150 & + HA	6	126.28	10	274.89	10	365.46	1	45.00	6	519.51	55	1570.26
TOT. HA	71	1535.28	40	1074.87	25	867.72	9	398.87	10	788.08	34327	50359.76

RECENSEMENT AGRICOLE ET HORTICOLE 15-5-75

NIVEAU: ROYAUME

TABLÉAU 26.- REPARTITION DES EXPLOITATIONS SELON TAILLE ET IMPORTANCE DU CHEPTEL DETENU :
VACHES POUR LA TRAITÉ (Y COMPRIS VACHES DE REFORME)

132-

TAILLE SELON LA SUPERFICIE AGRICOLE UTILISEE	1		2		3		4		5		6 A 9		10 A 14		15 A 19		20 A 29		30 A 39		
	ANI- MAL	ANI- MAUX	ANI- MAUX	ANI- MAUX	ANI- MAUX	ANI- MAUX	EXPL.	ANI- MAUX	EXPL.	ANI- MAUX	EXPL.	ANI- MAUX	EXPL.	ANI- MAUX	EXPL.	ANI- MAUX	EXPL.	ANI- MAUX	EXPL.	ANI- MAUX	
TOTAL CAT 1+2+3+4																					
0 HA	19	30	15						15	1	9		2	21		2	31				
0,01 < 1 HA	2160	2422	651	412	100	14	94	1	10												
1 < 2 HA	917	2030	1494	876	415	70	466	4	45						1	16					
2 < 3 HA	452	1508	1893	1752	1265	237	1601	27	287						1	19					
3 < 5 HA	453	1608	3135	4488	5035	1524	10472	347	3812						35	559	14	300			
5 < 7 HA	263	720	1536	3076	4545	2716	19505	1112	12491						159	2566	40	875		1	36
7 < 10 HA	206	530	1086	2148	3565	3591	26731	3195	36767						1011	16500	399	8808	28	887	
10 < 15 HA	177	376	618	1248	2080	2980	22646	4576	53928						2713	44898	2190	50226	370	11894	
15 < 20 HA	60	172	237	532	805	1224	9463	2767	33105						2018	33667	2366	55505	901	29668	
20 < 25 HA	42	76	117	128	260	523	4087	1401	16970						1344	22509	1617	37897	705	23415	
25 < 30 HA	14	44	54	124	145	223	1720	720	8674						803	13505	1162	27326	466	15487	
30 < 35 HA	25	28	36	36	90	94	727	376	4611						545	9190	853	20194	381	12623	
35 < 40 HA	11	16	21	32	45	47	355	184	2233						296	5039	607	14499	247	8148	
40 < 45 HA	8	10	9	8	20	33	252	108	1316						159	2729	395	9431	243	8067	
45 < 50 HA	5	6	9	8	15	22	173	48	586						96	1625	231	5602	151	5044	
50 < 60 HA	1	6	12	4	20	12	85	74	877						92	1556	299	7327	212	7203	
60 < 80 HA	3	12	18	12	9	9	70	32	393						64	1090	179	4327	197	6676	
80 < 100 HA	1	2		4	5	3	24	7	82						12	194	55	1359	53	1819	
100 < 150 HA	2		3			5	38	3	30						7	116	25	600	33	1115	
150 & + HA					5			2	22								1	22	1	36	
TOT. HA	4859	9596	10944	14886	18430	13328	98518	14986	176260	9358	155809	10433	244298	3989	132118						

TAILLE SELON LA SUPERFICIE AGRICOLE UTILISEE	40 A 49		50 A 59		60 A 99		100 A 199		200 A 299		300 ET PLUS		TOTAL	
	EXPL.	ANI- MAUX	EXPL.	ANI- MAUX	EXPL.	ANI- MAUX	EXPL.	ANI- MAUX	EXPL.	ANI- MAUX	EXPL.	ANI- MAUX	EXPL.	ANI- MAUX

TOTAL CAT 1+2+3+4														
0 HA	1	46											48	186
0,01 < 1 HA													3726	5849
1 < 2 HA													2807	6259
2 < 3 HA													2793	8777
3 < 5 HA													6391	29902
5 < 7 HA	3	133											6844	45746
7 < 10 HA	5	212											10312	97440
10 < 15 HA	50	2133											14193	191114
15 < 20 HA	211	4939	8	432	7	458							10072	175960
20 < 25 HA	310	13236	44	2322	22	1485							6201	124185
25 < 30 HA	203	8724	75	3922	2	1526							3824	83490
30 < 35 HA	128	5514	91	4763	40	2665	2	245					2559	59489
35 < 40 HA	101	4298	57	3043	45	3139	2	233					1592	38826
40 < 45 HA	102	4402	34	1787	33	2342							1137	30931
45 < 50 HA	71	3062	31	1618	42	2861	2	200					691	19730
50 < 60 HA	134	5757	23	1234	33	2361							917	27998
60 < 80 HA	135	5846	42	2243	35	2360	4	507					764	26986
80 < 100 HA	62	2699	57	4117	9	1052							273	11402
100 < 150 HA	30	1297	35	1744	35	2431	9	1038					171	7844
150 & + HA	4	173	21	1123	38	2672	5	633	1	215			27	2219
TOT. HA	1550	66511	523	27601	422	29158	38	4705	2	438			75342	994333

RECENSEMENT AGRICOLE ET HORTICOLE 15-5-75

NIVEAU: ROYAUME

TABEAU 27.- REPARTITION DES EXPLOITATIONS SELON TAILLE ET IMPORTANCE DU CHEPTEL DETENU :
VACHES POUR LA SPECULATION DU VEAU AU PIS (Y COMPRIS VACHES DE REFORME)

TAILLE SELON LA SUPERFICIE AGRICOLE UTILISEE	1	2	3	4	5	6 A 9		10 A 14		15 A 19		20 A 29		30 A 39	
	ANI- MAL	ANI- MAUX	ANI- MAUX	ANI- MAUX	ANI- MAUX	EXPL.	ANI- MAUX	EXPL.	ANI- MAUX	EXPL.	ANI- MAUX	EXPL.	ANI- MAUX	EXPL.	ANI- MAUX

TOTAL CAT 1+2+3+4

0 HA	3	2	3	8											
0,01 < 1 HA	240	182	51	28	30										
1 < 2 HA	177	228	50	20	20	6	40	1	10	1	15	2	45		
2 < 3 HA	112	166	156	112	65	16	117	3	36	1	16				
3 < 5 HA	164	258	303	240	195	58	404	11	126	1	18	1	21		
5 < 7 HA	128	230	222	256	275	91	636	27	301	6	102	2	43		
7 < 10 HA	158	294	309	340	390	158	1124	64	722	14	231	3	67	1	30
10 < 15 HA	162	326	354	436	390	231	1669	141	1618	47	756	26	555	2	62
15 < 20 HA	146	248	267	316	365	182	1289	138	1597	72	1167	36	826	8	271
20 < 25 HA	95	220	192	244	290	151	1100	139	1590	67	1114	60	1415	14	466
25 < 30 HA	77	148	147	208	210	116	852	103	1175	64	1054	57	1327	19	617
30 < 35 HA	53	110	108	196	195	83	604	76	875	53	862	57	1332	14	472
35 < 40 HA	27	92	60	136	115	73	541	71	813	38	624	53	1203	31	1005
40 < 45 HA	27	46	66	104	65	44	325	57	661	23	379	36	791	17	576
45 < 50 HA	10	36	48	52	50	33	227	47	549	21	341	33	763	15	499
50 < 60 HA	26	50	42	76	80	47	353	45	514	40	653	57	1320	37	1236
60 < 80 HA	15	54	60	40	95	52	380	77	886	30	490	47	1095	36	1194
80 < 100 HA	4	12	54	20	30	24	185	20	238	19	322	28	679	20	666
100 < 150 HA	3	4	3	20	25	15	117	15	169	17	290	30	728	22	741
150 & + HA		2	3		5	2	15	2	23	1	15	11	252	4	134
TOT. HA	1657	2718	2538	2852	2890	1382	9977	1037	11902	515	8439	539	12462	240	7969

TAILLE SELON LA SUPERFICIE AGRICOLE UTILISEE	40 A 49		50 A 59		60 A 99		100 A 199		200 A 299		300 ET PLUS		TOTAL	
	EXPL.	ANI- MAUX	EXPL.	ANI- MAUX	EXPL.	ANI- MAUX	EXPL.	ANI- MAUX	EXPL.	ANI- MAUX	EXPL.	ANI- MAUX	EXPL.	ANI- MAUX

TOTAL CAT 1+2+3+4

0 HA													7	16
0,01 < 1 HA													361	531
1 < 2 HA													340	645
2 < 3 HA													309	780
3 < 5 HA													564	1729
5 < 7 HA													562	2193
7 < 10 HA													811	3665
10 < 15 HA													1112	6367
15 < 20 HA	1	40	1	59									949	6591
20 < 25 HA	4	171											923	6897
25 < 30 HA	7	301	1	50									661	6166
30 < 35 HA	7	300	5	257	1	70							528	5434
35 < 40 HA	9	381	4	204	2	120							431	5321
40 < 45 HA	3	120	6	327	6	410							303	3897
45 < 50 HA	11	471	1	55	5	397							233	3498
50 < 60 HA	16	692	5	270	6	428							353	5740
60 < 80 HA	17	710	12	634	9	684							371	6337
80 < 100 HA	11	471	6	308	8	626	1	100					176	3715
100 < 150 HA	14	691	10	525	9	709	2	250					152	4265
150 & + HA	3	125	3	170	2	120							31	864
TOT. HA	105	4473	54	2859	48	3564	3	350					9076	74651

RECENSEMENT AGRICOLE ET HORTICOLE 15-5-75

NIVEAU: ROYAUME

TABLEAU 28.- REPARTITION DES EXPLOITATIONS SELON TAILLE ET IMPORTANCE DU CHEPTEL DETENU :
TOTAL DES BOVINS

TAILLE SELON LA SUPERFICIE AGRICOLE UTILISEE	1	2	3	4	5	6 A 9	10 A 14	15 A 19	20 A 29	30 A 39					
	ANI- MAUX	ANI- MAUX	ANI- MAUX	ANI- MAUX	ANI- MAUX	EXPL. ANI- MAUX	EXPL. ANI- MAUX	EXPL. ANI- MAUX	EXPL. ANI- MAUX	EXPL. ANI- MAUX					
TOTAL CAT 1+2+3+4															
0 HA	35	90	57	72	50	24	168	11	123	8	129	12	302	4	128
0,01 < 1 HA	1733	6328	5004	3932	2085	540	3698	117	1346	23	372	13	309	9	307
1 < 2 HA	407	2362	3105	3716	3400	1098	7691	234	2621	65	1070	25	604	8	271
2 < 3 HA	140	902	1449	2528	2550	1515	10912	646	7362	162	2662	87	2008	14	481
3 < 5 HA	103	668	1068	1912	3125	2891	21712	2492	29041	1018	16857	513	11743	95	3097
5 < 7 HA	49	232	339	700	1040	1383	10615	2520	30320	1986	33454	1577	36766	308	10116
7 < 10 HA	33	152	240	440	595	702	5373	1826	22294	2566	43674	4246	101673	1705	56893
10 < 15 HA	28	106	186	277	360	333	2530	760	9295	1508	25906	4785	118294	4380	149173
15 < 20 HA	4	42	51	124	125	121	916	246	3023	470	8075	1662	41580	2715	93591
20 < 25 HA	5	22	21	48	25	57	431	82	974	157	2722	608	15331	1087	37779
25 < 30 HA	2	8	36	40	30	22	169	33	403	69	1200	257	6441	484	16805
30 < 35 HA	1	2	12	4	15	18	137	32	374	42	705	124	3089	217	7551
35 < 40 HA	2	2	4	4	10	13	101	13	155	16	280	69	1706	113	3981
40 < 45 HA	2	6	16	5	11	81	12	134	22	380	41	1028	69	2388	
45 < 50 HA	1	2	9	12	9	67	6	65	4	65	30	740	42	1456	
50 < 60 HA		4	6	16	20	9	62	9	108	15	247	36	860	48	1648
60 < 80 HA	3	4	3	16	10	12	85	18	216	17	280	35	878	39	1351
80 < 100 HA	1	4	3		5	7	51	10	118	8	131	15	349	20	686
100 < 150 HA	2	4	3	8		6	43	5	61	3	53	11	259	12	423
150 & + HA				4		1	8			2	34	3	69		
TOT. HA	2551	10940	11592	13864	13450	8772	64850	9072	108033	8161	138300	14149	344029	11369	388125

TAILLE SELON LA SUPERFICIE AGRICOLE UTILISEE	40 A 49		50 A 59		60 A 99		100 A 199		200 A 299		300 ET PLUS		TOTAL	
	EXPL.	ANI- MAUX	EXPL.	ANI- MAUX	EXPL.	ANI- MAUX	EXPL.	ANI- MAUX	EXPL.	ANI- MAUX	EXPL.	ANI- MAUX	EXPL.	ANI- MAUX

TOTAL CAT 1+2+3+4														
0 HA	16	691	12	624	32	2399	47	6671	14	3284	24	22176	331	36999
0,01 < 1 HA	11	485	5	272	21	1543	24	3591	15	3477	10	4243	8753	38725
1 < 2 HA	6	262	6	326	8	630	7	910	6	1397	10	5411	5705	34183
2 < 3 HA	6	261	6	330	9	643	11	1487	5	1167	1	306	4678	35188
3 < 5 HA	20	849	11	579	20	1488	15	2240	10	2362	2	621	8983	97465
5 < 7 HA	57	2447	28	1504	29	2153	11	1340	1	213	4	1611	8565	132899
7 < 10 HA	416	18039	115	6117	81	5724	24	3437	5	1263	2	1171	12106	267118
10 < 15 HA	2420	106106	888	47486	557	38542	28	3503	6	1332	3	1231	15951	504350
15 < 20 HA	2519	111039	1658	89305	1547	108012	73	8890	7	1795	6	2206	11122	468778
20 < 25 HA	1498	66381	1326	71838	1933	138477	110	13172	3	633			6901	347859
25 < 30 HA	722	32300	800	43469	1704	124592	191	21854	2	460	1	385	4319	248194
30 < 35 HA	260	16101	500	27177	1344	101167	238	27910	1	215	2	3083	2888	187543
35 < 40 HA	176	7930	229	12428	941	72549	248	29013	4	926			1828	129087
40 < 45 HA	106	4766	144	7858	651	51478	277	33111	4	866			1347	102119
45 < 50 HA	56	2517	77	4203	379	30411	245	29611	7	1663	3	1160	866	71986
50 < 60 HA	56	2454	67	3614	466	37030	431	53311	4	939	3	1064	1156	101423
60 < 80 HA	58	2570	57	3075	350	28196	437	56611	30	6990	3	1242	1068	101530
80 < 100 HA	18	787	15	819	120	9595	192	26684	23	5242	4	1505	437	45980
100 < 150 HA	11	489	14	768	69	5604	147	20794	36	8294	3	1692	324	38497
150 & + HA			1	58	11	855	18	2701	11	2609	6	2551	54	8889
TOT. HA	8532	376514	5959	321850	10272	761088	2774	346841	194	45127	87	51658	97382	2998812

RECENSEMENT AGRICOLE ET HORTICOLE 15-5-75

NIVEAU: ROYAUME

TABEAU 29.- REPARTITION DES EXPLOITATIONS SELON TAILLE ET IMPORTANCE DU CHEPTEL DETENU :
BOVINS DES EXPLOITATIONS SANS VACHES POUR LA TRAITE

TAILLE SELON LA SUPERFICIE AGRICOLE UTILISEE	1		2		3		4		5		6 A 9		10 A 14		15 A 19		20 A 29		30 A 39		
	ANI- MAL	ANI- MAUX	ANI- MAUX	ANI- MAUX	ANI- MAUX	ANI- MAUX	EXPL.	ANI- MAUX	EXPL.	ANI- MAUX	EXPL.	ANI- MAUX	EXPL.	ANI- MAUX	EXPL.	ANI- MAUX	EXPL.	ANI- MAUX	EXPL.	ANI- MAUX	
TOTAL CAT 1+2+3+4																					
0 HA	26	62	39	52	40	22	155	7	77	6	98	11	279	4	128						
0,01 < 1 HA	1003	3816	2739	2156	1085	265	1799	72	824	9	145	12	283	8	268						
1 < 2 HA	226	1258	1515	1976	1510	498	3469	103	1151	38	620	15	361	5	169						
2 < 3 HA	77	526	666	1048	900	483	3424	238	2694	69	1135	49	1153	10	336						
3 < 5 HA	65	440	495	900	1075	721	5321	495	5770	229	3802	161	3713	41	1337						
5 < 7 HA	31	176	213	412	450	383	2824	368	4359	243	4127	209	4884	72	2361						
7 < 10 HA	22	106	177	308	355	274	2045	379	4480	267	4475	340	8097	127	4258						
10 < 15 HA	20	92	138	196	285	172	1290	217	2599	234	3975	412	9867	220	7402						
15 < 20 HA	4	38	36	112	105	78	585	98	1188	118	2001	209	5043	158	5351						
20 < 25 HA	4	18	18	48	25	45	341	51	599	58	987	118	2857	93	3129						
25 < 30 HA	2	8	33	36	25	16	119	24	294	41	720	83	2030	80	2720						
30 < 35 HA			9	4	10	12	89	27	316	26	427	43	1030	43	1451						
35 < 40 HA	2	2		4	10	9	69	10	118	8	142	33	810	30	1029						
40 < 45 HA	2	6		16	5	8	60	11	124	16	271	25	597	29	1004						
45 < 50 HA			6	12		9	67	4	41	4	69	19	452	19	654						
50 < 60 HA		4	6	16	20	9	62	9	108	12	167	26	607	28	952						
60 < 80 HA	3	4	3	16	10	12	85	15	183	16	263	30	747	28	951						
80 < 100 HA	1	4	3		5	7	51	9	105	8	131	15	349	13	430						
100 < 150 HA	2	4	3	8		6	43	5	61	3	53	10	236	10	353						
150 & + HA			4			1	8			2	34	3	69								
TOT. HA	1490	6664	6099	7324	5915	3030	21906	2142	25091	1407	23672	1823	43464	1018	34283						

TAILLE SELON LA SUPERFICIE AGRICOLE UTILISEE	40 A 49		50 A 59		60 A 99		100 A 199		200 A 299		300 ET PLUS		TOTAL	
	EXPL.	ANI- MAUX	EXPL.	ANI- MAUX	EXPL.	ANI- MAUX	EXPL.	ANI- MAUX	EXPL.	ANI- MAUX	EXPL.	ANI- MAUX	EXPL.	ANI- MAUX

TOTAL CAT 1+2+3+4														
0 HA	15	650	12	624	31	2337	47	6671	13	3027	24	22176	283	36441
0,01 < 1 HA	9	392	5	272	19	1396	23	3436	15	3477	10	4243	5027	27334
1 < 2 HA	4	178	3	159	5	394	7	910	6	1397	8	4756	2898	20149
2 < 3 HA	5	218	4	222	7	510	10	1353	5	1167	1	306	1885	15735
3 < 5 HA	12	506	8	421	12	863	12	1794	9	2090	2	621	2592	29213
5 < 7 HA	25	1084	15	801	12	873	6	716	1	213	4	1611	1721	25135
7 < 10 HA	62	2665	24	1293	24	1716	10	1335	3	828	2	1171	1794	33335
10 < 15 HA	136	5890	56	2965	77	5571	11	1278	3	661	2	931	1758	43160
15 < 20 HA	112	4931	80	4251	84	6252	18	2283	6	1563	5	1854	1050	35597
20 < 25 HA	90	3946	73	3900	114	8170	20	2513	2	426			700	26981
25 < 30 HA	58	2623	41	2180	87	6445	32	3984	2	460			495	21679
30 < 35 HA	32	1428	43	2323	72	5411	23	3049	1	215	1	714	329	16476
35 < 40 HA	30	1352	20	1057	64	5085	24	3121	2	428			236	13230
40 < 45 HA	25	1120	22	1220	31	2441	31	4094	2	417			210	11377
45 < 50 HA	22	988	12	629	49	3926	25	3183	5	1210	2	855	175	12092
50 < 60 HA	16	707	14	747	62	4881	48	6137			3	1064	239	15508
60 < 80 HA	38	1668	27	1460	78	6168	37	4610	10	2222	1	330	304	18723
80 < 100 HA	13	561	9	488	48	3619	31	4263	5	1158	1	477	164	11645
100 < 150 HA	8	353	12	656	43	3465	43	5827	5	1216	1	398	153	12678
150 & + HA			1	58	11	855	8	1165					27	2193
TOT. HA	712	31265	481	25726	930	70378	466	61722	95	22175	67	41507	22040	428681

RECENSEMENT AGRICOLE ET HORTICOLE 15-5-75

NIVEAU: ROYAUME

136

TABLEAU 30.- REPARTITION DES EXPLOITATIONS SELON TAILLE ET IMPORTANCE DU CHEPTEL DETENU : TRUIFS

TAILLE SELON LA SUPERFICIE AGRICOLE UTILISEE	2		3		4		5 A 9		10 A 15		16 A 19		20 A 49		50 A 99		100 A 199		200 ET PLUS		TOTAL		
	ANI- MAL	ANI- MAUX	ANI- MAUX	ANI- MAUX	ANI- EXPL.	ANI- EXPL.	ANI- EXPL.	ANI- EXPL.	ANI- EXPL.	ANI- EXPL.	ANI- EXPL.	ANI- EXPL.	ANI- EXPL.	ANI- EXPL.	ANI- EXPL.	ANI- EXPL.	ANI- EXPL.	ANI- EXPL.	ANI- EXPL.	ANI- EXPL.	ANI- EXPL.	ANI- EXPL.	
TOTAL CAT 1+2+3+4																							
0 HA	34	104	129	196	101	647	61	740	19	333	91	2872	43	2964	20	2544	8	2441	521	13004			
0,01 < 1 HA	425	966	891	952	444	2851	165	1939	53	918	181	5420	69	4501	16	2205	6	1568	2377	22636			
1 < 2 HA	166	450	534	504	254	1638	119	1412	27	469	177	5472	77	5237	25	3071	6	1565	1380	20518			
2 < 3 HA	116	322	441	448	256	1620	116	1383	41	708	148	4503	49	3207	18	2328	6	2005	1170	17081			
3 < 5 HA	234	666	795	1048	655	4298	320	3854	97	1686	287	8337	77	5052	21	2677	8	2994	2559	31641			
5 < 7 HA	210	644	933	1136	883	5821	537	6513	154	2675	462	13491	135	8874	24	2927	7	2200	3329	45424			
7 < 10 HA	278	812	1080	1548	1449	9750	1121	13552	393	6801	1042	30433	201	13136	33	4343	10	2494	5680	84227			
10 < 15 HA	345	876	1260	1976	1801	12248	1626	19935	623	10822	1917	55925	312	19873	37	4519	7	2345	8020	130124			
15 < 20 HA	234	582	876	1196	1172	7925	1069	13259	424	7402	1340	38763	228	14833	27	3453	5	1246	5381	89769			
20 < 25 HA	147	376	492	760	700	4664	636	7853	232	4036	759	21779	121	7590	10	1281	4	2369	3151	51347			
25 < 30 HA	98	198	363	520	465	3054	384	4759	115	1999	436	12445	70	4396	11	1472	2	526	1931	29830			
30 < 35 HA	67	172	273	292	322	2146	226	2788	90	1562	273	7841	32	2012	6	812	1	285	1267	18250			
35 < 40 HA	39	144	123	196	185	1223	140	1711	49	838	134	3757	21	1355	4	586	1	321	735	10293			
40 < 45 HA	39	66	105	152	122	800	96	1162	28	488	102	3029	17	1120	4	468			514	7429			
45 < 50 HA	19	38	72	68	75	488	54	650	29	499	59	1739	7	449	2	312			305	4334			
50 < 60 HA	18	60	105	168	118	790	78	977	23	405	80	2313	12	777	2	246	1	203	439	6062			
60 < 80 HA	15	46	108	136	103	656	57	684	26	460	87	2437	10	647	2	243			393	5432			
80 < 100 HA	6	20	39	32	32	218	30	370	15	269	28	913	7	485	1	185			150	2537			
100 < 150 HA	4	10	21	28	20	131	19	223	9	157	21	607	4	241					96	1422			
150 & + HA			3	4	3	21	1	10			4	138	1	62	1	117	1	285	13	640			
TOT. HA	2494	6552	8643	11360	9160	60989	6855	83774	2447	42527	7628222214	1493	96811	264	33789	73	22847	39411	592000				

NIVEAU: ROYAUME

TABLEAU 31.- REPARTITION DES EXPLOITATIONS SELON TAILLE ET IMPORTANCE DU CHEPTEL DETENU :
PORCS A L'ENGRAIS (Y COMPRIS LES VERRATS ET LES TRUIES DE REFORME) D'UN POIDS VIF DE 50 KG ET PLUS

TAILLE SELON LA SUPERFICIE AGRICOLE UTILISEE	1 A 2		3 A 9		10 A 15		16 A 19		20 A 49		50 A 99		100 A 199	
	EXPL.	ANI- MAUX	EXPL.	ANI- MAUX	EXPL.	ANI- MAUX	EXPL.	ANI- MAUX	EXPL.	ANI- MAUX	EXPL.	ANI- MAUX	EXPL.	ANI- MAUX

TOTAL CAT 1+2+3+4

0 HA	46	74	76	476	52	624	18	310	181	5806	165	11409	188	25484
0,01 < 1 HA	947	1330	382	1927	147	1788	48	838	293	9022	256	17390	217	28906
1 < 2 HA	447	656	167	841	76	913	27	461	164	5269	135	9503	143	19204
2 < 3 HA	319	453	166	874	72	865	19	322	156	4955	106	7192	100	13762
3 < 5 HA	696	1033	356	1828	146	1802	39	678	256	7842	194	13196	148	19596
5 < 7 HA	607	884	439	2212	160	1891	51	889	307	9434	248	16870	167	22284
7 < 10 HA	827	1242	613	3225	282	3405	66	1156	596	18034	407	27580	272	36387
10 < 15 HA	1081	1634	763	3910	351	4284	104	1808	827	25549	579	39314	397	52893
15 < 20 HA	764	1142	557	2804	231	2761	59	1037	505	15811	359	24578	239	32129
20 < 25 HA	426	628	310	1555	127	1535	35	611	236	7545	175	12169	118	15932
25 < 30 HA	301	451	209	1037	80	944	21	365	130	3980	105	6945	66	8738
30 < 35 HA	190	286	147	722	40	479	7	119	75	2315	40	2613	34	4488
35 < 40 HA	115	171	92	438	29	340	7	119	44	1321	23	1500	11	1474
40 < 45 HA	78	121	65	328	21	249	3	53	25	824	20	1434	11	1592
45 < 50 HA	42	63	36	167	8	95	1	16	17	498	12	869	4	540
50 < 60 HA	86	122	52	264	18	201	3	51	17	416	11	741	15	1985
60 < 80 HA	70	100	55	241	12	148	2	36	13	388	14	905	9	1164
80 < 100 HA	18	29	21	106	7	90	3	53	7	200	2	125	4	584
100 < 150 HA	10	17	14	74	4	45			5	164	6	456	3	370
150 & + HA	2	3	1	6			2	34			3	213	2	276
TOT. HA	7082	10439	4521	23035	1863	22459	515	8956	3854	119373	2864	195002	2148	287688

TAILLE SELON LA SUPERFICIE AGRICOLE UTILISEE	200 A 399		400 A 499		500 A 749		750 A 999		1000 ET PLUS		TOTAL	
	EXPL.	ANI- MAUX	EXPL.	ANI- MAUX	EXPL.	ANI- MAUX	EXPL.	ANI- MAUX	EXPL.	ANI- MAUX	EXPL.	ANI- MAUX

TOTAL CAT 1+2+3+4

0 HA	128	32279	39	16698	30	17176	18	15284	24	40606	965	167226
0,01 < 1 HA	127	32377	22	9428	27	15754	8	6961	8	11940	2482	138661
1 < 2 HA	95	25957	18	7529	27	16365	13	10555	11	14774	1327	112027
2 < 3 HA	49	12732	13	5703	13	7270	5	4166	5	8714	1023	67008
3 < 5 HA	93	24760	12	5316	24	14499	10	8525	13	16801	1987	115876
5 < 7 HA	104	27193	16	6925	17	10107	7	5878	11	16343	2134	120910
7 < 10 HA	142	36346	27	11661	26	15033	6	5240	6	7353	3280	166662
10 < 15 HA	181	47170	28	12043	40	22856	5	4200	4	4482	4360	220143
15 < 20 HA	124	35062	16	6959	19	11946	3	2427	7	17582	2893	154238
20 < 25 HA	54	14101	5	2204	9	5124	1	900	4	5001	1500	67305
25 < 30 HA	29	7455	4	1747	6	3534	1	900	3	11925	955	48061
30 < 35 HA	18	4935	1	450			3	2569	1	1250	556	20226
35 < 40 HA	9	2317	1	400	2	1220					333	9300
40 < 45 HA	5	1337	1	450	1	500			1	1100	231	7988
45 < 50 HA	3	638			1	600	2	1675			126	5161
50 < 60 HA	8	2036	3	1337	2	1200			1	1210	216	9463
60 < 80 HA	2	580			1	550					178	4112
80 < 100 HA	3	750									65	1977
100 < 150 HA							1	900	1	1600	44	3626
150 & + HA	1	248									11	780
TOT. HA	1185	310352	206	88850	245	143734	83	70180	100	160681	24666	1440750

NIVEAU: ROYAUME

TARLEAU 32.- REPARTITION DES EXPLOITATIONS SELON TAILLE ET IMPORTANCE DU CHEPTEL DETENU :
TOTAL DES PORCS

TAILLE SELON LA SUPERFICIE AGRICOLE UTILISEE	1 A 2		3 A 9		10 A 15		16 A 19		20 A 49		50 A 99		100 A 199	
	EXPL.	ANI- MAUX	EXPL.	ANI- MAUX	EXPL.	ANI- MAUX	EXPL.	ANI- MAUX	EXPL.	ANI- MAUX	EXPL.	ANI- MAUX	EXPL.	ANI- MAUX

TOTAL CAT 1+2+3+4

0 HA	75	129	139	717	74	910	50	859	260	8364	224	15879	271	37646
0,01 < 1 HA	1833	2737	1087	5356	481	5841	156	2716	688	21131	465	32439	407	55813
1 < 2 HA	798	1229	483	2406	243	2972	78	1368	363	11351	234	16775	223	31099
2 < 3 HA	554	872	429	2181	191	2338	85	1482	361	11455	216	14867	191	26893
3 < 5 HA	1011	1619	833	4323	413	5134	179	3111	815	25501	473	33070	354	48138
5 < 7 HA	743	1196	805	4190	465	5760	228	3981	1076	32971	675	47579	420	58151
7 < 10 HA	913	1452	995	5186	603	7497	298	5213	1871	61781	1357	95494	859	119247
10 < 15 HA	973	1631	1282	6688	691	8467	382	6662	2479	82618	2055	145085	1412	194620
15 < 20 HA	663	1105	940	4995	489	6038	232	4068	1573	52724	1430	100492	928	127438
20 < 25 HA	352	649	615	3209	304	3758	156	2727	955	31730	805	57221	491	68339
25 < 30 HA	245	410	419	2220	178	2192	114	1986	632	20720	468	32901	266	35966
30 < 35 HA	178	303	266	1394	160	1970	79	1369	393	12754	290	20208	167	23346
35 < 40 HA	113	192	197	1024	98	1224	46	805	241	7883	158	10811	82	11076
40 < 45 HA	89	146	137	768	68	835	33	570	164	5256	95	6389	66	9045
45 < 50 HA	49	84	91	487	32	398	16	275	110	3989	71	4969	34	4911
50 < 60 HA	67	111	101	537	63	802	29	500	154	4708	84	5999	49	6887
60 < 80 HA	63	108	118	629	48	597	26	450	130	4259	83	5877	39	5177
90 < 100 HA	20	33	43	235	16	194	15	263	42	1353	39	2810	16	2263
100 < 150 HA	11	20	23	122	10	119	4	70	38	1150	25	1742	14	2004
150 & + HA	3	4	1	8	3	38			4	130	2	147	2	247
TOT. HA	8793	14070	9004	46675	4630	57084	2206	38475	12349	402228	9249	650758	6291	868306

TAILLE SELON LA SUPERFICIE AGRICOLE UTILISEE	200 A 399		400 A 499		500 A 749		750 A 999		1000 ET PLUS		TOTAL	
	EXPL.	ANI- MAUX	EXPL.	ANI- MAUX	EXPL.	ANI- MAUX	EXPL.	ANI- MAUX	EXPL.	ANI- MAUX	EXPL.	ANI- MAUX

TOTAL CAT 1+2+3+4

0 HA	249	67900	61	26443	78	46144	35	30161	63	115144	1579	350296
0,01 < 1 HA	274	74011	60	26591	65	38482	28	23211	39	59444	5583	347772
1 < 2 HA	180	49887	55	23839	73	43524	31	26388	40	57640	2801	268482
2 < 3 HA	135	37359	22	9986	36	21483	14	11503	23	42403	2257	182822
3 < 5 HA	208	57642	48	21055	53	32179	30	26451	39	65969	4456	324192
5 < 7 HA	299	82210	54	23689	61	35758	26	21903	32	56115	4884	375503
7 < 10 HA	485	132962	84	36916	90	53280	32	27700	30	43080	7617	589848
10 < 15 HA	699	190420	125	54827	135	79093	32	27196	32	43141	10297	840448
15 < 20 HA	463	126162	81	35762	82	49310	24	20621	28	53713	6933	562428
20 < 25 HA	227	61546	41	17823	38	22688	9	7503	9	21467	4042	298660
25 < 30 HA	120	35207	20	8909	27	16898	6	5215	4	20105	2509	182729
30 < 35 HA	65	17762	10	4272	9	5149	3	2785	4	7070	1624	98382
35 < 40 HA	33	8829	4	1748	5	2948	2	1825	1	1306	980	49671
40 < 45 HA	30	8184	3	1285	6	3962	2	1806	1	2600	694	40846
45 < 50 HA	11	2716			3	1717			5	7312	422	26258
50 < 60 HA	21	5257	8	3490	3	1716			4	5701	583	35748
60 < 80 HA	19	5136	3	1320	2	1097			1	1000	532	25650
80 < 100 HA	8	2144			3	1739			1	1103	203	12137
100 < 150 HA	9	2432							2	3740	136	11399
150 & + HA	3	848					1	782	1	1131	20	3335
TOT. HA	3548	965654	679	297955	769	457167	275	235050	359	609184	58152	4646606

RECENSEMENT AGRICOLE ET HORTICOLE 15-5-75

NIVEAU: ROYAUME

TABEAU 33.- REPARTITION DES EXPLOITATIONS SELON TAILLE ET IMPORTANCE DU CHEPTEL DETENU :
POULES PONDEUSES EN AGE ET NON EN AGE DE PONTE (Y COMPRIS POULES DE REFORME)

TAILLE SELON LA SUPERFICIE AGRICOLE UTILISEE	1 A 9		10 A 49		50 A 99		100 A 499		500 A 999		1000 A 2999		3000 A 4999	
	EXPL.	ANIMAUX	EXPL.	ANIMAUX	EXPL.	ANIMAUX	EXPL.	ANIMAUX	EXPL.	ANIMAUX	EXPL.	ANIMAUX	EXPL.	ANIMAUX

TOTAL CAT 1+2+3+4

0 HA	102	585	169	3035	21	1273	47	10490	35	22755	122	231385	139	516151
0,01 < 1 HA	3874	21089	5298	80795	178	10545	149	29817	49	31710	146	262615	136	499135
1 < 2 HA	1215	6861	2074	31228	84	4955	52	10735	26	17000	35	66350	50	187158
2 < 3 HA	829	4580	1409	21369	65	3681	35	6396	11	7650	35	65110	27	99675
3 < 5 HA	1329	7612	2674	40955	94	5411	79	15592	18	12240	62	111821	38	141157
5 < 7 HA	1168	6623	2375	36714	112	6631	72	13796	18	11511	42	71510	54	208176
7 < 10 HA	1415	8081	3349	51932	182	11079	117	21813	26	17860	63	116065	62	234980
10 < 15 HA	1626	9391	4727	73528	250	14592	128	22352	29	18900	57	92939	59	218890
15 < 20 HA	1074	6122	3677	58237	156	9071	83	15287	11	7060	23	41960	30	105850
20 < 25 HA	699	4073	2503	40147	101	5877	53	8458	8	4625	9	15900	7	27500
25 < 30 HA	475	2733	1689	27964	54	3169	30	4655	3	2100	3	4804	3	13400
30 < 35 HA	294	1762	1240	20147	36	2276	24	3470	1	670	8	13600	2	8000
35 < 40 HA	187	1065	807	13354	30	1645	9	1555	1	600	1	1070		
40 < 45 HA	142	833	558	9369	22	1282	6	675						
45 < 50 HA	90	500	375	6452	14	790	5	720	2	1100				
50 < 60 HA	102	585	537	8983	25	1605	10	1620	1	500			1	3850
60 < 80 HA	91	528	471	8673	31	1835	13	2275	2	1500	2	3300		
80 < 100 HA	25	207	157	3296	9	515	5	584	1	700				
100 < 150 HA	34	201	134	2348	11	650	5	694	1	500			1	4500
150 & + HA	3	18	29	571										
TOT. HA	14784	83449	34292	539047	1475	86882	922	170974	243	158981	608	1098433	609	2268422

TAILLE SELON LA SUPERFICIE AGRICOLE UTILISEE	5000 A 9999		10000 A 14999		15000 A 19999		20000 A 24999		25000 A 29999		30000 ET PLUS		TOTAL	
	EXPL.	ANIMAUX	EXPL.	ANIMAUX	EXPL.	ANIMAUX	EXPL.	ANIMAUX	EXPL.	ANIMAUX	EXPL.	ANIMAUX	EXPL.	ANIMAUX

TOTAL CAT 1+2+3+4

0 HA	201	1328956	87	994882	25	418700	17	350200	5	131600	10	465472	980	4475384
0,01 < 1 HA	136	905968	38	433700	29	469320	5	100000	1	28500	4	169000	10043	3042194
1 < 2 HA	55	349335	33	383650	9	143000	7	142130	2	50000	5	219700	3647	1612702
2 < 3 HA	39	272550	23	262220	6	96500	6	127334	2	53000	6	201624	2493	1221679
3 < 5 HA	57	375053	16	178200	7	119500	8	175190			6	309927	4388	1492658
5 < 7 HA	49	308837	10	119965	4	65250	2	47000	1	25000	5	295000	3912	1216013
7 < 10 HA	56	346905	21	244000	8	128000	4	80000					5303	1260719
10 < 15 HA	71	457745	23	263100	5	80000	1	20000			1	30000	6977	1301437
15 < 20 HA	36	228342	10	114087	2	31000			1	25000	1	145000	5104	787016
20 < 25 HA	13	75610	7	74500	1	15000	1	20000					3402	295690
25 < 30 HA	7	35680	1	12000									2265	110505
30 < 35 HA	2	14230	1	10500									1608	74655
35 < 40 HA			1	11000					1	25000			1037	55289
40 < 45 HA	2	12500	1	10000									731	34659
45 < 50 HA													486	9562
50 < 60 HA													676	17143
60 < 80 HA													610	18111
80 < 100 HA			1	11410									248	16712
100 < 150 HA													186	8893
150 & + HA													32	539
TOT. HA	724	4720211	273	3123214	96	1566270	51	1061854	13	338100	38	1835723	54128	17051560

RECENSEMENT AGRICOLE ET HORTICOLE 15-5-75

NIVEAU: ROYAUME

TABLEAU 34.- REPARTITION DES EXPLOITATIONS SELON TAILLE ET IMPORTANCE DU CHEPTEL DETENU :
POULETS DE CHAIR (NON COMPRIS LES COUSSINS D'UN JOUR)

-081-

TAILLE SELON LA SUPERFICIE AGRICOLE UTILISEE	1 A 99		100 A 499		500 A 999		1000 A 2999		3000 A 4999		5000 A 9999		10000 A 14999	
	EXPL.	ANIMAUX	EXPL.	ANIMAUX	EXPL.	ANIMAUX	EXPL.	ANIMAUX	EXPL.	ANIMAUX	EXPL.	ANIMAUX	EXPL.	ANIMAUX

TOTAL CAT 1+2+3+4

0 HA	59	1058	17	4360	23	13960	97	167850	76	276700	94	604821	28	308300
0,01 < 1 HA	1036	13845	35	8670	37	23800	135	228825	75	261700	101	641950	24	255800
1 < 2 HA	321	4869	11	2055	6	3750	34	59890	13	47500	25	169300	18	202000
2 < 3 HA	202	2994	3	600	3	2538	30	54550	13	45000	30	213655	11	120000
3 < 5 HA	371	4948	11	2100*	8	5300	23	34300	24	81500	45	272500	16	176500
5 < 7 HA	346	4447	6	1250	6	3250	34	57700	14	47400	28	178000	5	57000
7 < 10 HA	473	6150	11	2175	3	1900	24	41200	20	74900	28	190600	13	146500
10 < 15 HA	771	10146	14	2365	2	1600	25	47300	26	96300	33	222272	14	157000
15 < 20 HA	736	5904	9	1255			3	5900	11	40700	8	56500	4	41000
20 < 25 HA	606	8448	7	700	1	600	3	4000	3	12000	4	27300	2	25000
25 < 30 HA	476	7586	9	1210					1	3000	1	9000	1	14500
30 < 35 HA	328	5089	4	800					1	4500	1	5000		
35 < 40 HA	256	4141	7	1455					1	3400	1	7000		
40 < 45 HA	180	3213	3	350							1	8000		
45 < 50 HA	113	1970	1	100	2	1100	1	2000			1	5000		
50 < 60 HA	174	3235	4	570			1	1900						
60 < 80 HA	150	2427	4	750	1	500								
80 < 100 HA	67	1149												
100 < 150 HA	42	931	2	300										
150 & + HA	7	90									1	7000		
TOT. HA	6738	96640	158	31065	92	58298	410	705415	278	994600	402	2617898	136	1503600

TAILLE SELON LA SUPERFICIE AGRICOLE UTILISEE	15000 A 19999		20000 A 24999		25000 A 29999		30000 A 49999		50000 A 99999		100000 ET PLUS		TOTAL	
	EXPL.	ANIMAUX	EXPL.	ANIMAUX	EXPL.	ANIMAUX	EXPL.	ANIMAUX	EXPL.	ANIMAUX	EXPL.	ANIMAUX	EXPL.	ANIMAUX

TOTAL CAT 1+2+3+4

0 HA	11	175000	10	212000	3	75000	10	355000	7	478000			435	2676049
0,01 < 1 HA	13	202200	10	207000	4	103000	8	288500	2	115000			1480	2350290
1 < 2 HA	8	126000			4	103000	4	136000	1	50000			455	904364
2 < 3 HA	2	36000	4	82000	3	77000	3	118000	3	202800			307	955137
3 < 5 HA	4	68000	3	66500			2	65000					507	776648
5 < 7 HA	4	61300	2	44000									446	554347
7 < 10 HA	2	36000	3	60000	1	28000	2	60000			1	100000	590	647425
10 < 15 HA	4	64000	3	63000	1	25000	1	32000	1	75000			895	795983
15 < 20 HA	1	15000							1	60000			776	230259
20 < 25 HA	1	17000											627	95048
25 < 30 HA	1	16000	1	23000	1	25000							491	99296
30 < 35 HA			1	21000									346	36389
35 < 40 HA													265	15996
40 < 45 HA													184	11563
45 < 50 HA													118	10170
50 < 60 HA													179	5705
60 < 80 HA													155	3677
80 < 100 HA													67	1149
100 < 150 HA													44	1231
150 & + HA													8	7090
TOT. HA	51	820500	37	778500	17	436000	30	1054500	15	980800	1	100000	8365	10177816

RECENSEMENT AGRICOLE ET HORTICOLE 15-5-75

NIVEAU: ROYAUME

TABLEAU 35.- RELATION ENTRE LE CHEPTEL BOVIN, LA SUPERFICIE AGRICOLE UTILISEE ET LA SUPERFICIE EN PRAIRIES ET CULTURES FOURRAGERES

TAILLE SELON LA SUPERFICIE AGRICOLE UTILISEE	EXPLOITATIONS AVEC .. BOVINS															
	1 A 5				6 A 9				10 A 14				15 A 19			
	EX- PLOI TA- TI- ONS	SUPER- FICIE AGRICOLE UTILISEE HA- A	PRES, PRAIRIES ET FOUR- RAGES VERTS HA- A	BO- VINS	EX- PLOI TA- TI- ONS	SUPER- FICIE AGRICOLE UTILISEE HA- A	PRES, PRAIRIES ET FOUR- RAGES VERTS HA- A	BO- VINS	EX PLOI TA- TI- ONS	SUPER- FICIE AGRICOLE UTILISEE HA- A	PRES, PRAIRIES ET FOUR- RAGES VERTS HA- A	BO- VINS	EX PLOI TA- TI- ONS	SUPER- FICIE AGRICOLE UTILISEE HA- A	PRES, PRAIRIES ET FOUR- RAGES VERTS HA- A	BO- VINS

TOTAL CAT. 1+2+3+4	0,01 < 1 HA	1 < 2 HA	2 < 3 HA	3 < 5 HA	5 < 7 HA	7 < 10 HA	10 < 15 HA	15 < 20 HA	20 < 25 HA	25 < 30 HA	30 < 35 HA	35 < 40 HA	40 < 45 HA	45 < 50 HA	50 < 60 HA	60 < 80 HA	80 < 100 HA	100 < 150 HA	150 & + HA	TOT. HA
7647	4162	2191	1859	643	398	265	91	39	31	10	6	8	7	12	9	4	7	1	17390	
5484.43	5790.94	5244.58	6973.80	3732.84	3274.34	3222.06	1552.67	872.29	856.36	323.04	219.21	341.75	336.40	653.43	628.52	330.42	781.10	298.00	40916.18	
4304.19	4242.19	3481.01	4093.98	1798.50	1317.84	950.54	342.59	165.00	144.25	62.75	59.62	60.43	29.25	112.46	55.27	94.80	29.06	8.00	21411.73	
18431	12820	7509	6784	2303	1408	889	324	119	105	34	18	13	23	20	46	12	6	4	50892	
527	1089	1510	2881	1377	691	326	113	55	21	18	13	11	9	9	12	7	6	1	8676	
417.63	1636.73	3721.20	11146.25	7945.64	5658.11	3890.55	1926.57	1206.30	565.59	578.74	495.38	468.21	425.41	501.75	857.35	624.73	702.96	195.25	42964.35	
357.10	1333.36	2791.56	7337.45	4647.96	2674.09	1370.97	454.16	269.89	78.12	109.63	81.52	46.00	35.45	55.80	44.20	33.78	26.13	22.36	21769.53	
3614	7625	10875	21636	10570	5295	2476	861	416	161	137	101	81	67	62	85	51	43	8	64164	
112	234	645	2488	2511	1817	750	235	78	33	31	13	11	6	9	17	10	4	4	9004	
84.60	360.30	1618.48	10037.13	14710.89	14853.95	8865.17	3977.40	1729.47	901.23	1002.26	483.09	464.67	287.47	491.49	1144.61	897.46	474.56	105.32	62384.23	
74.50	313.27	1336.91	7240.12	9418.80	8173.28	3761.16	1295.78	505.63	221.24	189.00	84.89	116.06	33.74	34.15	170.79	59.46	105.32	51	33134.10	
1289	2621	7352	28989	30218	22192	9173	2900	932	403	363	155	123	65	108	203	118	3	1	107255	
21	64	162	1018	1981	2564	1500	467	155	69	41	16	20	4	15	17	8	3	1	8126	
15.24	96.51	409.12	4221.76	11829.48	21207.18	17836.93	7941.77	3412.73	1870.85	1312.64	601.04	868.44	188.06	811.41	1148.34	711.74	377.24	314.00	75174.48	
13.42	90.29	346.82	3239.84	8060.79	13027.84	8817.63	2683.67	1064.19	383.30	330.06	142.46	160.42	28.66	73.88	116.28	48.17	25.79	29.00	38682.51	
339	1055	2662	16857	33368	43641	25773	8024	2690	1200	690	280	345	69	247	280	131	53	15	1137719	

TABLEAU 35.- RELATION ENTRE LE CHEPTEL BOVIN, LA SUPERFICIE AGRICOLE UTILISEE ET LA SUPERFICIE EN PRAIRIES ET CULTURES FOURRAGERES (suite)

TAILLE SELON LA SUPERFICIE AGRICOLE UTILISEE	EXPLOITATIONS AVEC .. BOVINS															
	20 A 29				30 A 39				40 A 49				50 A 59			
	EX- PLOI	SUPER- FICIE	PRES, PRAIRIES	BO- VINS	EX- PLOI	SUPER- FICIE	PRES, PRAIRIES	BO- VINS	EX- PLOI	SUPER- FICIE	PRES, PRAIRIES	BO- VINS	EX- PLOI	SUPER- FICIE	PRES, PRAIRIES	BO- VINS
	TA- UTILISEE	AGRICOLE	ET FOUR- RAGES	TI- VERTS	TA- UTILISEE	AGRICOLE	ET FOUR- RAGES	TI- VERTS	TA- UTILISEE	AGRICOLE	ET FOUR- RAGES	TI- VERTS	TA- UTILISEE	AGRICOLE	ET FOUR- RAGES	TI- VERTS
	ONS	HA- A	HA- A	ONS	HA- A	HA- A	ONS	HA- A	HA- A	ONS	HA- A	HA- A	ONS	HA- A	HA- A	ONS

TOTAL CAT 1+2+3+4																	
0,01 < 1 HA	13	6.70	5.44	309	7	4.50	3.96	238	7	3.75	3.73	311	4	2.18	2.18	216	
1 < 2 HA	25	38.17	34.57	604	8	11.02	9.70	271	5	7.40	7.37	217	6	9.24	7.23	326	
2 < 3 HA	86	213.60	157.29	1986	13	32.33	27.24	451	6	13.83	12.29	261	6	13.80	12.60	330	
3 < 5 HA	511	2122.28	1778.54	11703	95	387.75	332.09	3097	20	85.09	71.77	849	11	44.02	41.72	579	
5 < 7 HA	1577	9572.76	7000.80	36766	305	1865.49	1468.74	10020	56	337.34	293.61	2406	28	168.03	148.86	1504	
7 < 10 HA	4245	35976.93	24473.28	101648	1704	14865.02	11258.22	56855	415	3632.70	2904.22	17998	115	1011.19	820.60	6117	
10 < 15 HA	4782	57556.99	33647.49	118217	4378	54265.30	37247.33	149111	2420	30669.54	23458.60	106106	887	11446.76	9338.26	47434	
15 < 20 HA	1662	28226.86	12710.95	41580	2711	46386.19	26750.32	93452	2519	43514.67	29458.90	11039	1658	28875.78	22189.89	89305	
20 < 25 HA	604	13356.71	4824.53	15240	1082	23928.37	11250.69	37608	1498	33195.21	19080.25	66381	1326	29515.71	20307.80	71838	
25 < 30 HA	256	6951.30	2080.70	6420	482	13106.45	5338.98	16733	722	19536.08	9639.76	32300	799	21728.87	12901.80	43417	
30 < 35 HA	123	3937.63	1079.97	3065	217	6919.64	2418.77	7551	359	11497.20	4951.60	16054	499	16057.56	8591.60	27127	
35 < 40 HA	69	2568.59	547.66	1706	113	4205.26	1262.83	3981	175	6530.60	2437.71	7886	229	8522.84	4046.93	12428	
40 < 45 HA	41	1720.65	325.59	1028	69	2918.12	823.97	2388	106	4477.78	1336.41	4766	144	6066.51	2464.34	7858	
45 < 50 HA	30	1431.35	272.49	740	42	1998.69	500.00	1456	55	2587.72	753.08	2474	77	3639.85	1440.30	4203	
50 < 60 HA	35	1878.15	319.69	836	48	2584.11	611.84	1648	56	3027.98	891.39	2494	67	3607.09	1094.96	3614	
60 < 80 HA	35	2365.84	347.60	878	39	2705.42	411.53	1351	58	3962.79	723.06	2570	57	3980.38	1013.52	3075	
80 < 100 HA	15	1344.71	107.14	349	20	1772.57	285.08	686	18	1599.23	207.90	787	15	1313.71	234.09	819	
100 < 150 HA	11	1275.97	90.69	259	12	1305.89	207.87	423	11	1305.56	145.90	489	14	1676.12	212.47	768	
150 & + HA	3	612.90	20.02	69									1	150.77	11.15	58	
TOT. HA	14123	171202.09	89865.24	343403	11345	179262.12	100209.16	387320	8506	165984.47	96377.55	375388	5943	137830.41	84880.30	321016	

TABEAU 35.- RELATION ENTRE LE CHEPTEL BOVIN, LA SUPERFICIE AGRICOLE UTILISEE ET LA SUPERFICIE EN PRAIRIES ET CULTURES FOURRAGERES (suite)

TAILLE	EXPLCITATIONS AVEC .. BOVINS											
	60 A 99				100 ET PLUS				TOTAL			
	EX- SUPERFICIE AGRICOLE UTILISEE	SUPERFI- CIE AGRICOLE UTILISEE	PRES, PRAIRIES ET FOUR- RAGES VERTS	BOVINS	EX- PLOT- TA- TIONS	SUPERFI- CIE AGRICOLE UTILISEE	PRES PRAIRIES ET FOUR- RAGES VERTS	BOVINS	EX- PLOT- TA- TIONS	SUPERFI- CIE AGRICOLE UTILISEE	PRES, PRAIRIES ET FOUR- RAGES VERTS	BOVINS

TOTAL CAT 1+2+3+4	HA- A	HA- A	HA- A	HA- A	HA- A	HA- A	HA- A	HA- A	HA- A	HA- A	HA- A	HA- A
0,01 < 1 HA	21	10.33	9.23	1543	34	16.61	15.62	8204	8393	6045.97	4789.37	34494
1 < 2 HA	7	10.64	9.20	548	19	26.04	25.39	6593	5619	7986.99	6052.97	32680
2 < 3 HA	9	22.54	16.96	643	16	37.49	35.34	2844	4644	11326.97	8258.02	34913
3 < 5 HA	20	76.63	68.72	1488	25	97.65	85.77	4873	8528	35192.36	24290.00	96855
5 < 7 HA	28	165.97	146.37	2083	16	90.74	80.59	3164	8522	50419.18	33065.02	132402
7 < 10 HA	81	703.90	601.36	5724	31	263.87	192.28	5871	12061	101447.19	65443.01	266749
10 < 15 HA	557	7210.66	6199.01	38542	37	458.78	378.02	6066	15902	195462.74	125209.01	503787
15 < 20 HA	1547	27290.56	22964.12	108012	86	1530.41	1364.83	12891	11089	191222.88	120215.21	468388
20 < 25 HA	1932	43278.92	34112.45	138402	113	2555.24	2259.16	13805	6882	153050.95	93839.99	347431
25 < 30 HA	1704	46416.14	34385.60	124592	194	5317.52	4697.25	22699	4311	117250.39	69871.00	248030
30 < 35 HA	1343	43246.14	29467.61	101105	241	7786.72	6485.89	31208	2882	92661.57	53687.18	187334
35 < 40 HA	940	35015.73	22144.13	72487	252	9424.97	7773.02	29939	1826	68066.71	38580.77	128981
40 < 45 HA	651	27424.87	16753.31	51478	281	11876.20	9614.68	33977	1342	56627.20	31701.21	102067
45 < 50 HA	379	17873.85	9668.00	30411	255	12048.54	9198.46	32434	864	40817.38	21959.43	71939
50 < 60 HA	466	25192.91	12329.12	37030	438	23873.71	16477.92	55314	1155	62622.03	32001.21	101399
60 < 80 HA	350	23794.56	9362.67	28196	470	32283.12	20676.08	64843	1064	72870.93	32921.00	101507
80 < 100 HA	120	10594.49	2703.32	9595	219	19358.40	10351.41	33431	436	38547.46	14125.15	45979
100 < 150 HA	69	7574.65	1689.69	5604	186	21744.17	9368.06	30780	323	37622.26	11900.97	38487
150 & + HA	11	2063.64	232.34	855	35	6577.33	2584.34	7861	53	10211.89	2907.21	8870
TOT. HA	10235	318367.21	202863.50	758338	2948	155367.51	101664.11	406757	96296	1349453.05	790857.73	2952292

NIVEAU: ROYAUME

TABLEAU 36.- RELATION ENTRE LE CHEPTEL BOVIN ET LE CHEPTEL VACHE POUR LA TRAITE

CLASSES D'IMPOR- TANCE EN BOVINS	EXPLOITATIONS AVEC BOVINS		EXPLOITATIONS AVEC VACHES POUR LA TRAITE			EXPLOITATIONS SANS VACHES POUR LA TRAITE	
	EXPL.	BOVINS	EXPL.	BOVINS	VACHES	EXPL.	BOVINS

TOTAL CAT 1+2+3+4

1 - 5	18041	52397	8172	24905	14849	9869	27492
6 - 9	8772	64850	5742	42944	20284	3030	21906
10 - 14	9072	108033	6530	82942	36789	2142	25091
15 - 19	8161	138300	6754	114628	49042	1407	23672
20 - 24	7445	163400	6400	140706	58746	1045	22694
25 - 29	6704	180629	5926	159859	64960	778	20770
30 - 39	11369	388125	10351	353842	141213	1018	34283
40 - 49	8532	376514	7820	345249	136134	712	31265
50 - 59	5959	321850	5478	296124	114127	481	25726
60 - 99	10272	761088	9342	690710	254586	930	70378
100 & +	3055	443626	2427	318222	103603	628	125404
TOT.	97382	2598812	75342	2570131	994333	22040	428691

NIVEAU: ROYAUME

TABLEAU 36.- RELATION ENTRE LE CHEPTEL BOVIN ET LE CHEPTEL VACHE POUR LA TRAITE (suite)

CLASSES D'IMPOR- TANCE EN BOVINS	EXPLOITATIONS AVEC .. VACHES POUR LA TRAITE														
	1 VACHE			2 VACHES			3 VACHES			4 VACHES			5 VACHES		
	EXPL.	BOVINS	VACHES	EXPL.	BOVINS	VACHES	EXPL.	BOVINS	VACHES	EXPL.	BOVINS	VACHES	EXPL.	BOVINS	VACHES

TOTAL CAT 1+2+3+4

1 - 5	3734	8901	3734	2857	9335	5714	1066	4311	3198	372	1643	1488	143	715	715
6 - 9	519	3728	519	1128	7961	2256	1437	10545	4311	1200	9212	4800	770	6080	3850
10 - 14	222	2562	222	388	4477	776	656	7548	1968	1351	15790	5404	1365	16206	6825
15 - 19	121	2005	121	144	2428	288	209	3454	627	432	7157	1728	813	13458	4065
20 - 24	69	1507	69	71	1552	142	91	1968	273	151	3279	604	285	6162	1425
25 - 29	51	1365	51	47	1282	94	54	1443	162	67	1796	268	114	3079	570
30 - 39	65	2193	65	63	2110	126	57	1952	171	73	2439	292	101	3392	505
40 - 49	23	1028	23	35	1548	70	25	1089	75	29	1274	116	30	1335	150
50 - 59	17	928	17	17	892	34	18	969	54	14	739	56	26	1410	130
60 - 99	25	1919	25	32	2478	64	24	1791	72	22	1657	88	32	2481	160
100 & +	13	2059	13	16	2611	32	11	1654	33	11	1311	44	7	1058	35
TOT.	4859	28199	4859	4798	36674	9596	3648	36724	10944	3722	46297	14888	3686	55376	18430

CLASSES D'IMPOR- TANCE EN BOVINS	EXPLOITATIONS AVEC .. VACHES POUR LA TRAITE														
	6 A 9 VACHES			10 A 14 VACHES			15 A 19 VACHES			20 A 24 VACHES			25 A 29 VACHES		
	EXPL.	BOVINS	VACHES	EXPL.	BOVINS	VACHES	EXPL.	BOVINS	VACHES	EXPL.	BOVINS	VACHES	EXPL.	BOVINS	VACHES

TOTAL CAT 1+2+3+4

6 - 9	688	5418	4548												
10 - 14	2596	31972	17792	352	4387	3802									
15 - 19	3713	63183	26542	1178	20440	12940	144	2503	2331						
20 - 24	2929	64087	22300	2392	52931	26963	330	7416	5254	82	1804	1716			
25 - 29	1708	45625	13551	2910	78677	33639	813	22144	13078	134	3684	2823	29	760	724
30 - 39	1135	37446	9074	4926	167055	58861	2699	93539	44464	976	34598	20572	188	6741	4903
40 - 49	280	12214	2165	2079	90096	25859	2669	118115	44554	1704	75715	36705	697	31472	18246
50 - 59	126	6731	970	639	34066	8028	1612	86787	27412	1398	75689	30212	926	50296	24496
60 - 99	122	6587	943	448	31981	5445	1023	70798	17575	2071	145155	45213	1931	142054	51311
100 & +	31	4537	233	62	8074	723	68	8326	1141	115	14080	2477	183	21436	4900
TOT.	13328	275800	98518	14986	487687	176260	9358	409628	155809	6480	350725	139718	3953	252759	104580

CLASSES D'IMPOR- TANCE EN BOVINS	EXPLOITATIONS AVEC .. VACHES POUR LA TRAITE														
	30 A 39 VACHES			40 A 49 VACHES			50 A 59 VACHES			60 A 99 VACHES			100 VACHES ET +		
	EXPL.	BOVINS	VACHES	EXPL.	BOVINS	VACHES	EXPL.	BOVINS	VACHES	EXPL.	BOVINS	VACHES	EXPL.	BOVINS	VACHES

TOTAL CAT 1+2+3+4

30 - 39	68	2377	2180												
40 - 49	219	10040	6915	30	1323	1256									
50 - 59	625	34337	20071	47	2590	1979	13	690	668						
60 - 99	2476	189356	82296	894	71826	38142	196	16724	10255	46	3923	2997			
100 & +	801	65966	20656	579	71695	25134	314	42885	16678	376	57869	26361	40	10661	5143
TOT.	3989	306076	132118	1550	147434	66511	523	60299	27601	422	61792	29358	40	10661	5143

RECENSEMENT AGRICOLE ET HORTICOLE 15-5-75

NIVEAU: ROYAUME

TABLEAU 37.- RELATION ENTRE LE CHEPTEL VACHE POUR LA TRAITÉ ET LES INSTALLATIONS DE TRAITÉ MECANIQUE

TAILLE SELON LA SUPERFICIE AGRICOLE UTILISEE	NOMBRE D'EX- PLOIT. AVEC VACHES	NOMBRE DE VACHES	NOMBRE D'EXPL.- TATIONS AVEC DES INSTALL. DE TRAITÉ MECAN.	EXPL. VACHES
----------------------------------------------------------	---------------------------------------------	------------------------	---------------------------------------------------------------------	----------------

TOTAL CAT 1+2+3+4

0 HA	48	186	6	91
0,01 < 1 HA	3726	5849	126	310
1 < 2 HA	2807	6259	180	604
2 < 3 HA	2793	8777	317	1510
3 < 5 HA	6391	26902	1424	9401
5 < 7 HA	6844	4746	2519	21568
7 < 10 HA	10312	97440	5725	65080
10 < 15 HA	14193	191114	10671	160247
15 < 20 HA	10072	175960	8647	161097
20 < 25 HA	6201	124185	5552	116456
25 < 30 HA	3824	82450	3525	79863
30 < 35 HA	2559	56489	2417	57674
35 < 40 HA	1592	38826	1506	37613
40 < 45 HA	1127	30931	1083	30231
45 < 50 HA	691	19730	658	19326
50 < 60 HA	917	27958	890	27572
60 < 80 HA	764	26986	747	26808
80 < 100 HA	273	11402	267	11284
100 < 150 HA	171	7844	164	7766
150 & + HA	27	2219	27	2219
TOT. HA	75342	994333	46451	836720

NIVEAU: ROYAUME

TABLEAU 38.- REPARTITION DES EXPLOITATIONS, DES ENTREPR. DE TRAVAUX ET DES COOPERATIVES D'UTILISATION EN COMMUN DE TRACTEURS

TAILLE SELON LA SUPERFICIE AGRICOLE UTILISEE	DETENANT .. TRACTEURS							
	1 TRACTEUR		2 TRACTEURS		3 TRACTEURS		4 TRACTEURS	
	EXPLOI- TATIONS	SUP. AGR. UTILISEE HA- A	EXPLOI- TATIONS	SUP. AGR. UTILISEE HA- A	EXPLOI- TATIONS	SUP. AGR. UTILISEE HA- A	EXPLOI- TATIONS	SUP. AGR. UTILISEE HA- A

TOTAL CAT 1+2+3+4

0 HA	63		6		3		1	
0,01 < 1 HA	1819	1296.54	45	23.37	16	8.56	4	2.05
1 < 2 HA	1990	2890.53	47	66.33	22	33.12	12	16.44
2 < 3 HA	1961	4825.34	65	157.90	10	22.91	17	44.41
3 < 5 HA	4432	17619.57	109	439.69	31	122.70	13	48.63
5 < 7 HA	4792	28448.88	175	1051.38	27	155.86	8	47.26
7 < 10 HA	8024	67883.83	508	4366.34	41	343.94	16	133.81
10 < 15 HA	12030	148085.04	1728	22029.46	86	1075.85	24	300.00
15 < 20 HA	7866	134945.28	2709	47609.35	114	2006.33	25	431.18
20 < 25 HA	3766	83225.96	2890	64790.96	165	3711.57	23	522.24
25 < 30 HA	1878	50849.45	2283	62278.54	165	4563.04	18	501.47
30 < 35 HA	880	28151.65	1843	59387.18	184	5949.21	7	225.15
35 < 40 HA	461	17134.05	1186	44249.94	182	6827.25	15	563.50
40 < 45 HA	253	10638.20	910	38430.22	202	8549.35	16	671.46
45 < 50 HA	111	5205.70	604	28551.13	152	7200.32	13	604.99
50 < 60 HA	97	5181.52	782	42361.03	289	15760.75	24	1325.22
60 < 80 HA	56	3725.53	593	40391.87	409	28180.54	61	4269.86
80 < 100 HA	8	697.59	160	13968.84	258	22957.69	61	5443.75
100 < 150 HA	6	667.31	53	6004.01	184	21310.82	109	13095.41
150 & + HA	1	175.29			21	3482.28	31	5750.38
TOT. HA	50494	611652.46	16696	476155.54	2561	132262.09	498	33997.21

TAILLE SELON LA SUPERFICIE AGRICOLE UTILISEE	DETENANT .. TRACTEURS							
	5 TRACTEURS		6 TRACTEURS ET PLUS			TOTAL		
	EXPLOI- TATIONS	SUP. AGR. UTILISEE HA- A	EXPLOI- TATIONS	TRACTEURS	SUP. AGR. UTILISEE HA- A	EXPLOI- TATIONS	TRACTEURS	SUP. AGR. UTILISEE HA- A

TOTAL CAT 1+2+3+4

0 HA			3	32		76	120	
0,01 < 1 HA	3	1.25	12	77	6.68	1899	2065	1338.45
1 < 2 HA	8	10.79	10	78	15.15	2089	2316	3032.34
2 < 3 HA	6	14.18	9	62	22.10	2068	2281	5086.84
3 < 5 HA	7	25.16	14	108	54.93	4606	4938	18311.08
5 < 7 HA	5	28.43	6	49	35.54	5013	5329	29767.35
7 < 10 HA	8	64.15	6	51	49.44	8603	9318	72841.55
10 < 15 HA	14	172.52	9	66	105.01	13891	15976	171767.88
15 < 20 HA	7	121.66	10	77	172.93	10731	13838	185290.73
20 < 25 HA	6	136.25	7	58	149.45	6857	10221	152536.43
25 < 30 HA			4	27	113.31	4348	7038	118305.81
30 < 35 HA	3	100.25	4	33	129.71	2921	5194	93943.15
35 < 40 HA	2	78.10	3	26	112.41	1849	3475	68965.25
40 < 45 HA	2	84.50	3	23	127.37	1386	2776	58501.10
45 < 50 HA	4	193.82	4	28	194.44	888	1875	41950.40
50 < 60 HA	5	270.35	2	13	104.90	1199	2662	65004.17
60 < 80 HA	12	831.46	10	68	726.68	1141	2841	78126.34
80 < 100 HA	7	637.38	5	35	453.48	499	1416	44156.73
100 < 150 HA	25	3010.77	7	46	853.91	384	1271	44942.23
150 & + HA	21	3847.61	20	145	5051.62	94	438	18307.18
TOT. HA	145	9628.67	148	1102	8479.06	70542	95388	1272175.03

RECENSEMENT AGRICOLE ET HORTICOLE 15-5-75

NIVEAU: ROYAUME

CAT 1 : AGRICULTEURS, ELEVEURS ET HORTICULTEURS PROFESSIONNELS
 CAT 2 : PRODUCTEURS OCCASIONNELS
 CAT 3 : ETABLISSEMENTS SPECIAUX (PENITENTIAIRES, MAISONS DE REPOS, ETABLISSEMENTS D'ENSEIGNEMENT ETC...)
 CAT 4 : ENTREPRISES DE TRAVAUX AGRICOLES ET HORTICOLES PRODUISANT DES PRODUITS AGRICOLES POUR LA VENTE

TABLEAU 39.- REPARTITION DES EXPLOIT. EN NOMBRE ET S.A.U. AYANT UNIQUEMENT DES PRAIRIES PERMAN. ET EVENTUELL. UN JARDIN POTAGER

TAILLE SELON LA SUPERFICIE AGRICOLE UTILISEE	CATEGORIE 1		CATEGORIE 2		CATEGORIE 3		CATEGORIE 4		TOTAL	
	EXPLOIT- TATIONS	SUP. AGR. UTILISEE	EXPLOIT- TATIONS	SUP. AGR. UTILISEE	EXPLOIT- TATIONS	SUP. AGR. UTILISEE	EXPLOIT- TATIONS	SUP. AGR. UTILISEE	EXPLOIT- TATIONS	SUP. AGR. UTILISEE
		HA- A		HA- A		HA- A		HA- A		HA- A
0,01 < 1 HA	1079	603.96	9835	5220.35	23	10.32	31	14.16	10968	5848.79
1 < 2 HA	687	553.91	3008	4041.27	16	21.72	11	15.38	3722	5032.28
2 < 3 HA	582	1390.97	1450	3451.62	9	21.18	5	11.65	2054	4875.42
3 < 5 HA	1120	4321.23	1527	5746.52	12	43.03	6	25.14	2665	10135.92
5 < 7 HA	944	5492.70	688	3983.14	11	64.03	2	10.11	1645	9529.98
7 < 10 HA	1233	10245.30	464	3764.41	3	23.85	1	9.56	1701	14043.06
10 < 15 HA	1583	19345.67	315	3726.48	7	86.89			1905	23159.04
15 < 20 HA	1128	19428.45	130	2202.92	2	33.01			1260	21664.38
20 < 25 HA	624	13750.21	68	1525.57	1	20.00			693	15295.78
25 < 30 HA	314	8474.71	36	948.24	1	27.00			351	9449.95
30 < 35 HA	154	4512.95	16	510.92	2	62.90			172	5486.77
35 < 40 HA	62	2281.71	17	628.62					79	2910.33
40 < 45 HA	62	2602.04	10	418.89					72	3020.93
45 < 50 HA	20	934.39	7	323.87					27	1258.26
50 < 60 HA	13	701.24	3	158.40					16	859.64
60 < 80 HA	18	1252.59	6	413.85					24	1666.84
80 < 100 HA	2	165.02	1	88.97					3	253.99
100 < 150 HA	2	237.63	2	252.55					4	490.18
150 & + HA										
TOT. HA	9627	97095.08	17591	37386.59	87	413.93	56	85.94	27361	134981.54

