

# STATISTIQUES AGRICOLES

MINISTRE DES AFFAIRES ECONOMIQUES  
BUREAU DE STATISTIQUE  
LIEGE  
BOURRE



1976

NOVEMBRE - DECEMBRE, N° 11 - 12

INSTITUT NATIONAL DE STATISTIQUE

ROYAUME DE BELGIQUE

MINISTRE DES AFFAIRES ECONOMIQUES



# STATISTIQUES AGRICOLES

## 1976

**PUBLICATION MENSUELLE :**

**NOVEMBRE - DECEMBRE, N<sup>o</sup> 11 - 12**

**Abonnement : Belgique : 390 F l'an  
Etranger : 470 F l'an**

**9<sup>ème</sup> ANNEE**

**Ce numéro : Belgique : 45 F  
Etranger : 55 F**

**On peut se procurer le présent bulletin mensuel au siège de l'INSTITUT NATIONAL DE STATISTIQUE  
Rue de Louvain, 44 - 1000 Bruxelles  
Compte n<sup>o</sup> 000-2005886-23**





## TABLE DES MATIERES

## STATISTIQUES MENSUELLES ET TRIMESTRIELLES

Graphiques	5	B. Prises belges débarquées à l'étranger	
I. Climatologie		1. Répartition des arrivages de poissons, en quantité et valeur, d'après les différents champs de pêche : années 1968 à 1975 ; mois de janvier 1975 à mai 1976	40
1. Quantités d'eau tombée par région climatologique (en mm de hauteur) : années 1968 à 1975, mois de janvier 1975 à novembre 1976	8	2. Arrivages des produits de la pêche maritime : mois d'avril et mai 1976	41
2. Quantités d'eau tombée par région climatologique en % par rapport à la normale ; années 1968 à 1975 ; mois de janvier 1975 à novembre 1976	8	3. Activité de la flotte de pêche : années 1968 à 1975 : mois de janvier 1975 à mai 1976	43
3. Observations climatologiques faites à Uccle : mois de janvier 1975 à novembre 1976	9	4. Activité de la flotte de pêche par classe de bateaux : mois d'avril et mai 1976	43
4. Observations climatologiques du réseau météorologique : mois de janvier 1975 à novembre 1976	11		
II. Etat des cultures agricoles		VI. Animaux abattus	
1. Evolution : mois d'octobre 1974 à septembre 1976	12	Nombre et poids des animaux abattus - années 1971 à 1975 ; 1er trimestre 1975 au 3ème trimestre 1976	
2. Situation par province et région agricole : mois d'août et septembre 1976	14	Situation par province : 3ème trimestre 1976	
III. Estimation des rendements des cultures agricoles		1. Ensemble des abattages	45
1. Evolution : années 1968 à 1973, mois de mai 1974 à septembre 1976	16	2. Abattages dans les abattoirs publics	48
2. Situation par province et région agricole - mois d'août et septembre 1976	19	3. Abattages dans les abattoirs particuliers	51
IV. Activité dans l'industrie laitière		4. Abattages dans les tueries particulières	54
Années 1971 à 1975 ; mois de janvier 1975 à octobre 1976		5. Abattages de nécessité	57
1. Collecte de lait et de crème	23	6. Saisies : années 1974 et 1975 - 1er trimestre 1975 au 3ème trimestre 1976	
2. Préparation de lait et de crème pour la consommation	24	Situation par province : 3ème trimestre 1976	60
3. Quantités ristournées aux producteurs	25	VII. Maladies contagieuses constatées chez les animaux domestiques	
4. Fabrication de produits dérivés - Quantités produites et stocks fin de période	26	1. Evolution du nombre de foyers ; années 1969 à 1975 ; mois de janvier 1975 à novembre 1976	63
V. Pêche maritime		2. Relevé des cas de quelques maladies contagieuses constatées par province : mois d'octobre et novembre 1976	63
A. Prises belges débarquées en Belgique		VIII. Mercuriales agricoles	
1. Répartition des arrivages de poissons, en quantité et valeur, d'après les différents champs de pêche : années 1969 à 1975 ; mois de janvier 1975 à septembre 1976	29	Années 1969 à 1975 - mois de janvier 1975 à novembre 1976	64
2. Arrivages de produits de la pêche maritime : mois d'août et septembre	31	IX. Indices des prix : (base 1962-1964 = 100) années 1969 à 1975 - mois de janvier 1975 à novembre 1976	
3. Répartition des arrivages des diverses espèces de poissons, en quantité et valeur d'après les ports de pêche - mois d'août et septembre 1976	33	- Reçus par les agriculteurs	66
4. Répartition des arrivages de poissons en quantité et valeur, d'après les champs de pêche et les ports de débarquement - mois d'août et septembre 1976	35	- Payés par les agriculteurs	67
5. Indices des quantités, des prix et des valeurs des produits de la pêche : années 1971 à 1975 - mois de janvier 1975 à septembre 1976	36	X. Mise en mouture du froment en meunerie industrielle	
6. Activité de la flotte de pêche - années 1969 à 1975 - mois de janvier 1975 à septembre 1976	37	Années 1967 à 1975 - périodes 28 décembre 1975 au 17 octobre 1976	68
7. Activité de la flotte de pêche par classe de bateaux : mois d'août et septembre 1976	38	XI. Importance du cheptel porcin	
8. Répartition des arrivages de poissons, en quantité et valeur, d'après les classes de bateaux et les ports de débarquement : mois d'août et septembre 1976	39	Années 1969 à 1976	69

## Signes conventionnels

- .. = les renseignements ne sont pas disponibles  
 - = 0 ou inférieur à la moitié de l'unité utilisée  
 (\*) = chiffres provisoires

La virgule (,) est employée pour séparer les unités des décimales

Remarques : Les totaux peuvent parfois être légèrement différents de la somme des résultats partiels du fait que ceux-ci ont été arrondis.

## Droits d'auteurs réservés

La reproduction du contenu de cette publication, qu'elle soit intégrale ou partielle, dans la forme originale ou remaniée, est interdite sauf autorisation écrite de l'Institut national de Statistique.  
 L'utilisation du contenu de cette publication, à titre explicatif ou justificatif, dans un article, un compte rendu ou un livre, est autorisée, moyennant indication claire et précise de la source.



## Indices agricoles

(1962 - 1964 = 100)

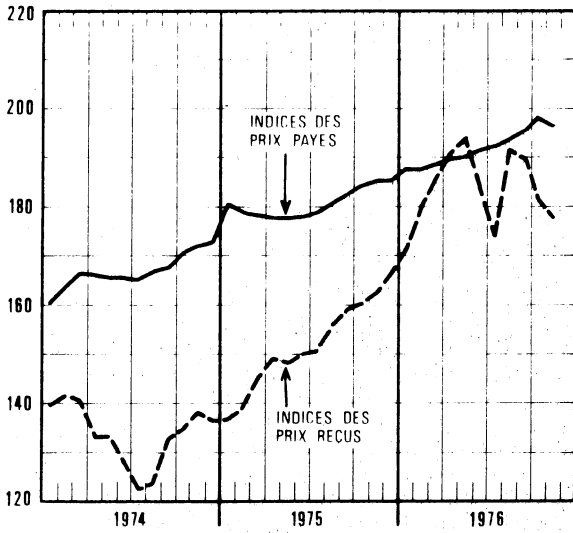

## Indices de la pêche maritime

(1970 = 100)

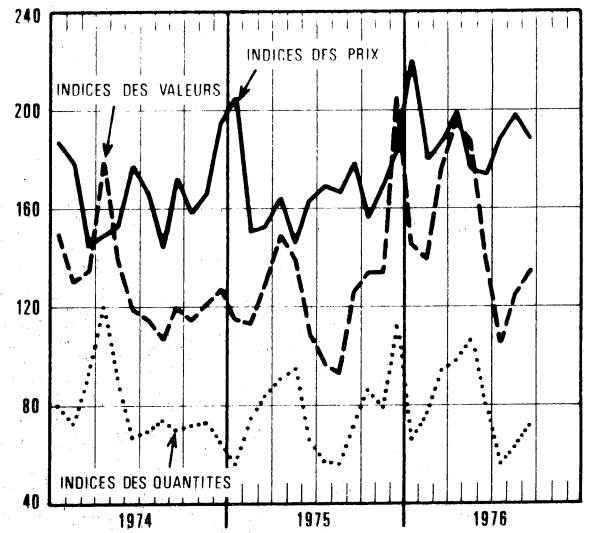

## Production dans l'industrie laitière

(x 1 000 000 L)

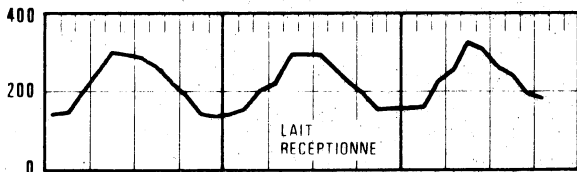

(x 1 000 000 Kg)

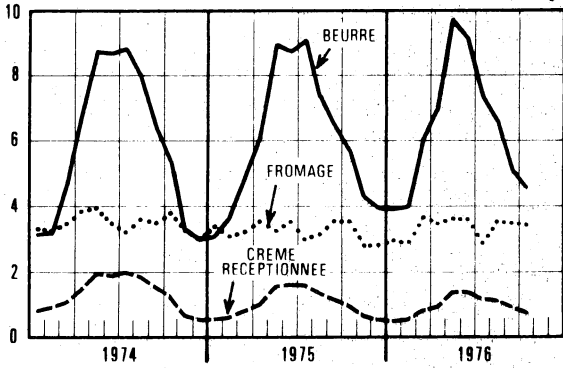

## Pêche maritime - Arrivages

(x 1 000 000 F)

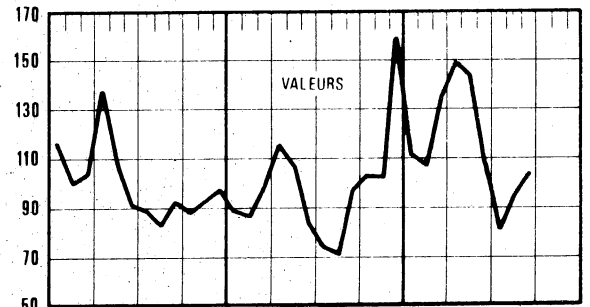

(x 1 000 000 Kg)

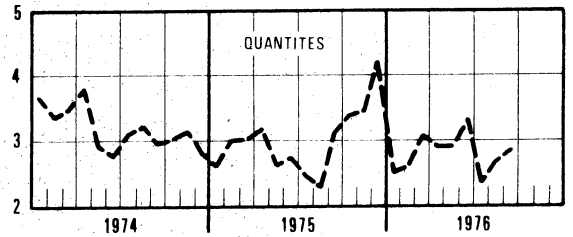

## Animaux abattus - Nombre

(x 100 000)

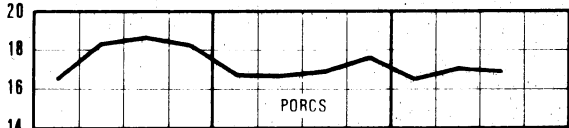

(x 10 000)

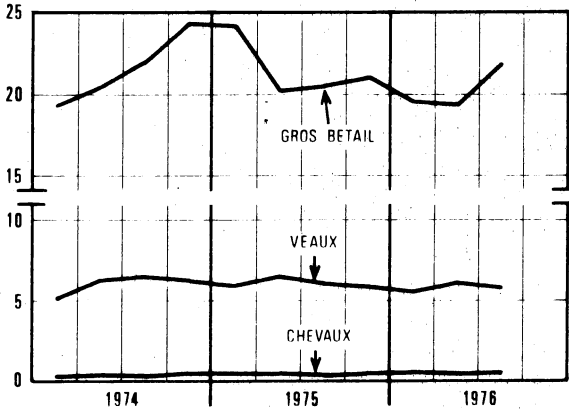

## Importance du cheptel porcin

(x 100 000)

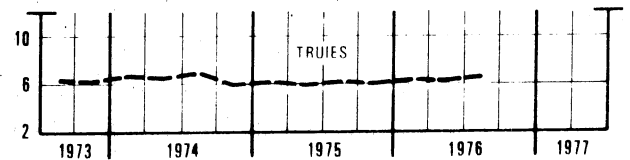
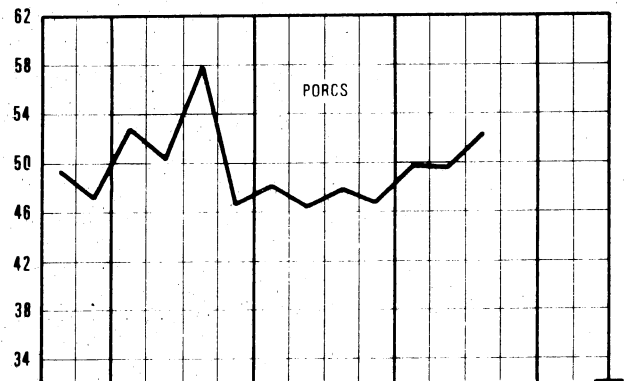



# **STATISTIQUES MENSUELLES ET TRIMESTRIELLES**

## 1. CLIMATOLOGIE (1)

## 1. Quantités d'eau tombée par région climatologique (en mm de hauteur)

Périodes	Littoral Polders	Flandres	Tournaisis- Hesbaye- Borinage	Campine	Brabant	Entre Sambre et Meuse- Condroz	Pays de Herve	Gileppe- Warche	Ardenne	Gaume	Le Royaume
1968	754,0	781,8	773,6	769,7	756,3	763,5	819,5	1 140,0	1 010,3	941,6	850,9
1969	778,5	700,6	714,6	724,1	747,5	804,9	852,8	1 069,4	946,0	850,6	819,0
1970	707,3	715,8	777,1	798,5	755,4	822,7	812,6	1 144,4	1 107,8	953,5	867,9
1971	554,9	589,9	625,8	608,2	663,5	674,8	715,3	828,6	818,6	686,0	677,1
1972	640,3	703,4	725,0	706,8	715,6	766,2	833,3	885,6	958,6	808,2	774,5
1973	609,1	643,7	626,6	698,8	702,2	733,1	783,6	1 049,4	935,2	710,0	749,1
1974	937,1	979,9	977,9	955,6	1 052,6	1 022,7	1 069,0	1 370,5	1 268,2	979,5	1 061,5
1975	780,3	760,1	700,5	647,8	744,5	685,5	775,6	815,2	852,4	736,1	749,7
janvier	76,6	77,6	65,0	72,1	74,4	72,8	62,3	94,8	127,1	108,7	83,1
février	20,7	18,7	18,8	16,5	18,9	15,6	23,9	17,3	20,5	21,4	19,2
mars	101,9	107,3	104,1	90,2	110,0	115,6	100,7	101,9	126,9	95,8	105,4
avril	54,5	56,9	56,3	66,3	59,6	58,7	62,2	79,0	61,1	44,7	59,9
mai	33,3	29,6	29,2	23,6	29,7	36,9	24,1	30,7	41,9	72,9	35,2
juin	53,8	49,2	54,5	68,2	68,7	58,8	61,8	54,1	51,7	38,9	56,0
juillet	62,0	62,2	61,2	70,1	73,1	41,6	167,8	115,1	73,6	66,7	79,3
août	65,6	64,3	62,6	33,5	62,9	60,9	63,6	74,4	66,2	36,1	59,0
septembre	105,4	104,1	91,3	68,7	82,5	83,2	68,4	86,6	112,8	96,9	90,0
octobre	24,5	22,4	18,6	11,4	8,9	14,2	10,8	18,0	20,4	14,9	16,4
novembre	144,2	134,5	109,1	93,5	119,4	96,4	96,9	108,5	113,0	107,3	112,3
décembre	37,8	33,3	29,8	33,7	36,4	30,8	33,1	34,8	37,2	31,8	33,9
1976											
janvier	40,9	43,3	52,8	64,1	58,1	67,8	100,1	178,9	105,8	82,5	79,4
février	30,2	28,8	34,4	29,8	32,0	36,4	40,1	45,9	52,4	39,1	36,9
mars	24,2	25,7	31,7	25,6	29,2	35,2	32,1	39,7	35,8	32,7	31,2
avril	9,0	8,6	13,9	10,4	11,4	18,9	14,7	15,9	20,5	15,3	13,9
mai	22,2	24,4	34,4	35,5	30,1	39,6	52,6	68,1	63,7	59,5	43,0
juin	14,6	8,2	7,3	16,0	10,8	9,3	10,8	23,0	10,9	5,5	11,6
juillet	27,2	28,5	60,6	55,6	68,5	82,5	89,3	92,3	64,4	47,4	61,6
août	12,0	13,9	18,7	20,1	16,8	17,8	34,5	15,0	18,1	8,3	17,5
septembre	101,7	89,5	64,5	66,3	52,2	63,0	51,9	61,5	69,7	58,1	58,7
octobre	52,0	48,7	51,3	39,6	54,9	44,2	37,6	53,0	71,2	82,6	53,5
novembre	84,2	83,2	85,4	95,5	93,0	93,2	99,2	138,8	145,9	118,9	103,7

## 2. Quantités d'eau tombée par région climatologique en % par rapport à la normale

1968	95,9	95,5	96,6	96,2	91,6	83,8	80,5	94,2	85,1	94,4	90,9
1969	99,1	85,5	89,2	90,5	90,5	88,4	83,7	88,4	79,7	85,2	87,5
1970	90,0	87,4	97,0	99,8	91,5	90,3	79,8	94,6	93,3	95,5	92,7
1971	70,6	72,0	78,1	76,0	80,3	74,1	70,3	68,5	69,0	68,7	72,3
1972	81,5	85,9	90,5	88,4	86,6	84,1	81,9	73,2	80,8	81,0	82,8
1973	77,5	78,6	78,2	87,4	85,0	80,5	77,0	86,7	78,8	71,1	80,0
1974	119,2	119,7	122,1	119,5	127,4	112,3	105,0	112,5	106,8	98,2	113,4
1975	99,3	93,7	92,8	81,0	90,1	75,2	76,2	67,7	71,8	73,8	80,4
janvier	123,5	119,4	101,6	116,3	112,7	98,4	73,3	94,8	118,8	122,1	106,5
février	47,0	40,7	38,4	35,9	37,8	25,6	35,7	19,9	23,0	30,6	31,5
mars	188,7	188,2	185,9	161,1	186,4	180,6	141,8	124,3	139,5	134,9	159,7
avril	100,9	96,4	98,8	114,3	94,6	88,9	84,1	87,8	71,0	67,7	89,4
mai	59,5	51,0	47,9	38,1	47,9	55,1	33,5	37,0	53,7	102,7	52,5
juin	81,5	69,3	80,1	100,3	102,5	75,4	73,6	52,0	57,4	45,2	71,8
juillet	81,6	78,7	76,5	91,4	47,2	77,8	162,9	94,3	72,9	77,6	88,1
août	86,3	83,5	82,4	42,9	82,8	72,5	66,9	68,3	64,9	43,0	70,2
septembre	152,8	155,4	142,7	104,1	125,0	112,4	78,6	87,5	125,3	125,8	118,4
octobre	31,0	27,3	24,8	15,4	11,9	16,5	11,6	17,6	18,1	16,4	18,9
novembre	189,7	174,7	147,4	131,7	159,2	122,0	108,9	100,5	102,7	109,5	140,4
décembre	48,5	41,1	38,7	42,7	45,5	35,0	33,8	29,5	28,6	29,2	36,1
1976											
janvier	66,0	66,6	82,5	103,4	88,0	91,6	117,8	178,9	98,9	92,7	103,1
février	68,6	62,6	70,2	64,8	64,0	59,7	59,9	52,8	58,9	55,9	60,5
mars	44,8	45,1	56,6	45,7	49,5	55,0	45,2	48,4	39,3	46,1	47,3
avril	16,7	14,6	24,4	17,9	18,1	28,6	19,9	17,7	23,8	23,2	20,7
mai	39,6	42,1	56,4	57,3	48,5	59,1	73,0	82,0	81,7	83,8	64,2
juin	22,1	11,5	10,7	23,5	16,1	11,9	12,9	22,1	12,1	6,4	14,9
juillet	37,8	36,1	75,8	69,5	78,7	91,7	86,7	75,7	63,8	55,1	68,4
août	15,8	18,0	24,6	25,8	22,1	21,2	36,3	13,8	17,7	9,9	20,8
septembre	147,4	133,6	100,8	100,5	79,1	85,1	59,7	62,1	77,4	75,5	77,2
octobre	65,8	59,4	68,4	53,5	73,2	51,4	40,4	52,0	63,0	90,8	61,5
novembre	110,8	108,1	115,4	134,5	124,0	118,0	111,5	128,5	132,6	121,3	129,6

## CLIMATOLOGIE (suite)

## 3. Observations climatologiques faites à Uccle A = 100 m

Périodes	Température moyenne			Extrêmes moyens de la température				Extrêmes absolus de la température			
	constatée	normale	écarts de température	Maximum		Minimum		Maximum		Minimum	
				constatée	normal	constatée	normal	constatée	normal	constatée	normal
1975											
janvier	6,4	2,7	3,7	9,1	5,3	3,6	- 0,3	14,3	10,9	- 1,9	- 7,7
février	4,3	3,1	1,2	9,0	6,2	0,3	- 0,2	13,5	12,3	- 3,5	- 7,3
mars	4,8	5,5	0,7	8,3	9,7	2,5	1,9	14,4	17,6	- 1,7	- 3,7
avril	8,0	8,2	0,2	12,5	13,2	4,5	4,0	24,0	21,9	- 1,7	1,5
mai	11,7	12,8	1,1	17,5	18,6	7,1	8,0	24,2	28,2	2,3	1,0
juin	15,5	14,9	0,6	21,2	20,9	10,2	10,2	28,8	28,7	1,3	4,9
juillet	18,7	16,8	1,9	24,3	22,7	13,6	12,2	31,8	30,5	5,9	7,0
août	19,9	16,4	3,5	26,5	22,1	14,6	12,0	35,5	29,1	8,8	7,3
septembre	15,3	14,0	1,3	20,6	19,6	11,7	9,9	24,0	27,0	7,7	3,8
octobre	9,0	10,0	1,0	13,4	14,4	5,6	6,5	20,0	21,3	0,4	- 0,1
novembre	5,2	5,2	0,0	9,1	8,3	2,0	2,2	16,5	14,6	- 4,8	- 4,3
décembre	2,5	3,3	0,8	4,9	5,8	- 0,1	0,6	10,1	12,0	- 7,4	- 6,6
1976											
janvier	4,0	2,7	1,3	6,8	5,3	1,6	- 0,3	11,7	10,9	- 9,9	- 7,7
février	3,5	3,1	0,4	6,0	6,2	0,5	- 0,2	15,0	12,3	- 8,2	- 7,3
mars	4,2	5,5	1,3	9,0	9,7	0,1	1,9	14,5	17,6	- 6,2	- 3,7
avril	8,5	8,2	0,3	14,2	13,2	3,3	4,0	22,5	21,9	- 1,8	- 1,5
mai	14,4	12,8	1,6	20,8	18,6	8,8	8,0	31,8	28,2	2,4	1,0
juin	19,6	14,9	4,7	25,9	20,9	12,7	10,2	35,7	28,7	3,5	4,9
juillet	20,5	16,8	3,7	27,7	22,7	14,5	12,2	36,7	30,5	8,7	7,0
août	18,7	16,4	2,3	25,8	22,1	12,4	12,0	31,7	29,1	6,8	7,3
septembre	14,4	14,0	0,4	20,2	19,6	10,2	9,9	23,9	27,0	6,8	3,8
octobre	11,6	10,0	1,6	16,1	14,4	8,5	6,5	23,4	21,3	2,7	- 0,1
novembre	6,5	5,2	1,3	9,2	8,3	4,2	2,2	12,7	14,6	- 1,5	- 4,3

Périodes	Précipitations			Vitesse moyenne du vent m/s		Insolation			Pression atmosphérique moyenne mb		Humidité relative moyenne de l'air %	
	Hauteur d'eau mm		% par rapport à la normale	constatée	normale	durée (heures)		% par rapport à la normale	constatée	normale	constatée	normale
	constatée	normale				constatée	normale					
1975												
janvier	81,4	67,0	121,5	5,2	4,3	46 25	54 00	86,0	1 015,6	1 018,0	87	90
février	18,5	50,0	37,0	3,5	4,1	154 35	77 00	200,8	1 024,4	1 016,1	76	87
mars	119,7	60,0	199,5	3,9	4,0	49 55	120 00	41,6	1 009,1	1 013,7	86	82
avril	66,1	63,0	104,9	3,4	3,8	122 15	159 00	76,9	1 015,6	1 013,1	80	78
mai	19,4	63,0	30,8	3,8	3,6	186 30	221 00	84,4	1 017,4	1 015,4	71	76
juin	54,2	65,0	83,4	3,5	3,4	217 15	197 00	110,2	1 018,8	1 016,4	71	78
juillet	46,0	90,0	51,1	3,4	3,4	223 20	200 00	111,6	1 017,0	1 015,7	74	79
août	65,3	75,0	87,1	2,9	3,4	233 35	199 00	117,4	1 017,3	1 015,5	74	80
septembre	79,2	66,0	120,0	3,4	3,4	124 10	161 00	77,1	1 015,2	1 017,3	83	83
octobre	5,2	76,0	6,8	3,1	3,6	104 05	111 00	94,4	1 022,1	1 015,1	84	87
novembre	134,6	78,0	172,6	3,3	3,9	52 15	61 00	85,6	1 016,7	1 014,7	89	90
décembre	44,7	82,0	54,5	3,0	4,2	45 20	36 00	125,9	1 024,8	1 014,2	89	92
1976												
janvier	62,3	67,0	93,0	4,9	4,3	40 20	54 00	74,7	1 018,3	1 018,0	86	90
février	35,0	50,0	70,0	3,6	4,1	69 50	77 00	90,7	1 019,6	1 016,1	85	87
mars	28,5	60,0	47,5	3,7	4,0	153 10	120 00	127,6	1 019,5	1 013,7	72	82
avril	10,1	63,0	16,0	3,9	3,8	225 55	159 00	142,1	1 018,7	1 013,1	66	78
mai	30,4	63,0	48,3	3,3	3,6	222 30	221 00	100,7	1 015,4	1 015,4	68	76
juin	12,1	65,0	18,6	3,1	3,4	305 50	196 00	156,1	1 020,4	1 016,4	64	78
juillet	95,1	90,0	105,7	3,0	3,4	240 55	200 00	120,5	1 016,6	1 015,9	66	79
août	15,1	75,0	20,7	3,1	3,4	271 00	199 00	136,2	1 019,9	1 015,5	67	80
septembre	51,3	66,0	77,7	2,9	3,4	140 20	161 00	87,2	1 013,9	1 017,3	82	83
octobre	55,8	76,0	73,4	3,6	3,6	91 50	111 00	82,7	1 006,8	1 015,1	86	87
novembre	89,6	78,0	114,9	3,6	3,9	31 45	61 00	52,0	1 016,4	1 014,7	89	90

## CLIMATOLOGIE (suite)

## 3. Observations climatologiques faites à Uccle (suite)

Périodes	Nombre de jours de gel		Nombre de jours d'hiver		Nombre de jours de neige		Nombre de jours sans insolation		Nombre de jours à précipitations mesurables		Nombre de jours orageux dans le pays	
	constaté	normal	constaté	normal	constaté	normal	constaté	normal	constaté	normal	constaté	normal
1975												
janvier	3	13,2	0	2,6	1	5,7	11	13,1	25	19	3	1,2
février	15	11,8	0	1,6	0	5,5	3	8,3	7	16	0	2,2
mars	9	8,9	0	0,1	11	5,3	10	5,5	28	18	2	3,4
avril	2	3,6	-	-	7	2,4	8	3,0	20	17	7	6,6
mai	-	-	-	-	-	-	1	1,9	14	15	9	11,2
juin	-	-	-	-	-	-	3	1,4	15	15	10	10,7
juillet	-	-	-	-	-	-	1	1,7	19	17	14	10,7
août	-	-	-	-	-	-	0	1,1	18	16	12	12,0
septembre	-	-	-	-	-	-	3	2,3	20	15	13	7,8
octobre	-	1,5	-	-	-	-	9	5,9	10	17	1	3,0
novembre	9	7,8	0	0,2	0	2,4	8	11,3	20	18	0	2,2
décembre	11	11,5	1	2,6	1	4,6	17	14,8	16	20	1	1,2
1976												
janvier	10	13,2	1	2,6	5	5,7	15	13,1	25	19	2	1,2
février	13	11,8	6	1,6	2	5,5	15	8,3	11	16	1	2,2
mars	14	8,9	0	0,1	1	5,3	3	5,5	12	18	1	3,4
avril	4	3,6	-	-	0	2,4	2	3,0	7	17	0	6,6
mai	-	-	-	-	-	-	1	1,9	16	15	8	11,2
juin	-	-	-	-	-	-	1	1,4	5	15	2	10,7
juillet	-	-	-	-	-	-	1	1,7	12	17	13	10,7
août	-	-	-	-	-	-	0	1,1	6	16	10	11,8
septembre	-	-	-	-	-	-	0	2,3	23	17	7	7,8
octobre	-	1,5	-	-	-	-	6	5,9	23	17	3	3,3
novembre	2	7,8	-	-	1	2,4	14	11,3	21	18	3	2,2



## CLIMATOLOGIE

## 4. Observations climatologiques du réseau météorologique

Périodes	Ostende A = 7 m			Essen H = 16 m			Bruges H = 8 m			Leopoldsburg A = 50 m		
	Extrêmes moyens de la température de l'air		Hauteur d'eau recueil- lie mm	Extrêmes moyens de la température de l'air		Hauteur d'eau recueil- lie mm	Extrêmes moyens de la température de l'air		Hauteur d'eau recueil- lie mm	Extrêmes moyens de la température de l'air		Hauteur d'eau recueil- lie mm
	Max.	Min.		Max.	Min.		Max.	Min.		Max.	Min.	
1975												
janvier	9,4	4,9	90,1	9,1	9,5	97,8	9,4	3,9	99,3	9,0	3,6	63,8
février	7,8	1,5	25,5	8,1	- 1,0	32,8	8,1	0,0	23,0	8,8	- 0,7	14,8
mars	7,7	3,2	106,3	8,2	1,7	120,5	8,1	2,6	114,4	8,1	2,1	77,8
avril	10,2	5,0	60,8	12,0	3,2	80,4	11,7	4,2	71,5	12,2	3,8	60,8
mai	14,2	7,9	38,0	17,1	6,1	24,6	15,4	7,2	36,9	17,6	6,2	22,4
juin	18,5	11,3	47,4	20,6	9,6	94,9	19,5	9,7	36,1	20,4	9,9	63,3
juillet	20,9	13,9	72,9	23,2	12,7	108,1	22,4	13,0	56,1	23,8	13,0	58,0
août	23,2	15,3	71,0	25,8	13,7	52,4	24,8	13,9	91,7	26,4	13,8	23,6
septembre	19,0	12,6	123,1	20,2	11,2	67,7	19,8	11,1	119,5	20,7	12,9	54,3
octobre	13,0	6,8	38,0	13,0	5,2	12,8	13,2	5,9	35,1	13,0	4,5	9,6
novembre	9,3	3,8	170,9	9,5	1,3	110,5	9,2	2,1	175,3	8,6	1,1	92,8
décembre	6,6	2,5	41,3	5,7	0,2	32,1	6,3	0,6	47,9	4,9	- 0,7	36,6
1976												
janvier	7,4	3,1	36,9	6,9	1,2	70,1	8,0	2,1	50,3	6,8	1,4	63,6
février	5,7	0,8	27,0	5,8	- 0,5	31,7	6,3	- 0,3	30,3	5,7	- 0,8	32,2
mars	7,5	0,7	22,1	8,3	- 0,7	41,3	8,7	0,1	32,5	8,1	- 1,4	18,4
avril	10,0	4,4	8,5	14,0	1,4	9,2	12,5	2,9	7,5	13,5	1,6	7,0
mai	16,3	8,2	15,9	19,7	7,9	41,6	19,1	7,4	23,0	20,1	8,2	37,6
juin	20,7	13,0	23,2	24,4	11,4	14,3	24,0	11,6	12,5	24,9	11,8	7,4
juillet	22,7	15,1	15,3	21,8	13,2	39,9	26,4	13,8	31,7	27,5	19,0	48,4
août	21,9	14,2	5,9	25,1	11,7	9,1	24,3	12,6	9,1	24,5	11,3	17,5
septembre	18,7	11,8	108,4	19,5	9,5	110,9	19,3	10,1	96,4	19,2	9,1	62,5
octobre	15,5	9,0	47,3	15,6	7,8	53,8	15,3	8,5	48,9	15,6	7,6	51,4
novembre	10,1	5,3	71,7	9,4	3,8	93,5	9,7	3,8	84,7	8,8	4,0	109,7

Périodes	Denée Maredsous A = 218			Baraque Michel A = 670			Rochefort A = 190 m			Virton A = 235 m		
	Extrêmes moyens de la température de l'air		Hauteur d'eau recueil- lie mm	Extrêmes moyens de la température de l'air		Hauteur d'eau recueil- lie mm	Extrêmes moyens de la température de l'air		Hauteur d'eau recueil- lie mm	Extrêmes moyens de la température de l'air		Hauteur d'eau recueil- lie mm
	Max.	Min.		Max.	Min.		Max.	Min.		Max.	Min.	
1975												
janvier	7,9	3,4	78,7	4,0	0,2	118,3	8,0	1,7	57,2	7,3	2,7	106,8
février	8,7	- 1,4	16,3	5,9	- 1,9	25,8	8,8	- 3,2	18,2	8,4	- 1,9	20,6
mars	6,7	1,8	134,8	3,6	- 1,0	164,6	7,2	1,1	98,5	7,3	0,9	89,2
avril	11,4	3,6	49,8	7,7	0,7	97,5	11,5	2,9	50,2	12,3	3,0	39,9
mai	16,0	6,0	36,0	13,4	4,1	28,2	16,1	3,9	41,4	17,8	5,5	76,9
juin	20,0	9,1	70,4	16,3	7,7	74,4	19,8	7,7	47,3	21,0	9,4	42,4
juillet	22,7	12,2	54,1	20,7	10,2	162,0	23,8	10,3	48,3	24,1	11,8	95,0
août	25,5	12,7	55,1	22,0	11,9	85,0	26,0	11,8	88,9	26,3	12,8	28,5
septembre	19,1	10,4	79,3	15,9	9,1	108,3	19,5	9,4	77,9	20,4	10,4	96,4
octobre	12,2	4,6	19,9	10,0	2,8	33,6	12,6	2,3	7,2	12,2	4,0	16,2
novembre	7,6	0,7	94,4	4,9	- 0,3	154,4	8,3	- 1,5	81,9	8,0	1,0	97,0
décembre	33,1	- 1,6	30,0	0,6	- 2,8	56,4	3,1	- 3,1	22,7	3,2	- 1,8	52,2
1976												
janvier	5,6	1,4	66,8	1,9	- 1,9	279,7	5,6	0,1	76,3	5,2	0,5	79,6
février	5,4	- 0,9	38,5	2,1	- 2,1	64,5	5,9	- 2,8	24,4	5,4	- 0,5	45,5
mars	8,3	- 1,3	35,2	4,3	- 3,5	50,9	8,8	- 4,0	30,1	8,7	- 1,8	35,0
avril	12,9	1,7	23,7	9,2	0,0	22,9	13,1	- 1,2	35,0	14,7	1,7	19,6
mai	19,2	6,2	37,9	15,7	5,8	85,5	19,4	3,9	53,9	19,6	6,2	67,5
juin	24,8	10,3	9,6	19,8	10,8	34,4	24,6	8,2	9,5	25,7	10,7	4,5
juillet	26,6	13,2	101,1	22,3	12,2	119,7	26,8	11,1	105,1	27,5	13,3	42,0
août	24,4	10,0	15,7	19,5	10,0	17,4	23,9	7,0	11,9	25,0	10,3	14,0
septembre	18,5	8,3	65,6	14,6	7,4	72,3	18,6	6,4	40,3	18,6	8,4	63,0
octobre	14,9	7,1	52,7	12,1	5,5	73,4	15,5	4,4	29,2	15,3	6,9	76,7
novembre	7,9	4,0	104,0	4,2	0,6	190,9	8,2	2,8	94,1	7,9	2,8	127,0

## II. ETAT DES CULTURES AGRICOLES

## 1. Evolution

Mois	Prairies temporaires à faucher		Autres prairies	Autres prairies	Haricots	Pois secs	Froment d'hiver	Froment de prin- temps
	de ray-grass	autres	à faucher	à pâture				
1974								
octobre	62	62	58	57	-	-	-	-
novembre	60	63	56	57	-	-	48	-
décembre	65	66	61	63	-	-	55	-
1975								
janvier	70	66	66	68	-	-	59	-
février	70	66	66	69	-	-	59	-
mars	67	63	64	66	-	67	60	-
avril	67	67	65	66	-	56	62	63
mai	70	68	65	67	65	62	63	62
juin	69	66	63	64	67	67	63	60
juillet	69	65	64	69	68	65	63	61
août	-	59	60	61	68	-	-	-
septembre	69	64	66	66	-	-	-	-
octobre	70	65	67	67	-	-	-	-
novembre	71	66	65	66	-	-	71	-
décembre	71	66	64	66	-	-	71	-
1976								
janvier	72	67	65	68	-	-	72	-
février	71	66	66	68	-	-	72	-
mars	66	62	61	63	-	66	71	-
avril	64	65	58	60	-	64	70	64
mai	61	62	57	57	67	56	70	63
juin	44	50	41	40	65	63	67	53
juillet	34	44	35	35	54	51	67	49
août	-	36	32	30	50	-	-	-
septembre	54	53	49	51	-	-	-	-

Mois	Seigle d'hiver	Epeau- tre	Orge d'hiver	Orge de printemps	Avoine	Maïs grain	Betteraves sucrières	Lin	Chicorée à café
1974									
octobre	54	-	54	-	-	-	-	-	-
novembre	57	60	53	-	-	-	-	-	-
décembre	56	65	55	-	-	-	-	-	-
1975									
janvier	60	65	55	-	-	-	-	-	-
février	62	64	59	-	-	-	-	-	-
mars	61	64	60	-	-	-	-	-	-
avril	60	65	61	59	63	-	58	56	-
mai	64	68	61	62	63	65	64	61	57
juin	62	68	63	57	58	63	67	53	67
juillet	-	65	61	-	59	67	67	-	69
août	-	-	-	-	-	72	62	-	71
septembre	-	-	-	-	-	72	62	-	69
octobre	70	-	72	-	-	-	-	-	-
novembre	71	72	72	-	-	-	-	-	-
décembre	71	72	72	-	-	-	-	-	-
1976									
janvier	72	72	73	-	-	-	-	-	-
février	71	72	73	-	-	-	-	-	-
mars	70	70	70	-	-	-	-	-	-
avril	69	70	70	65	65	-	62	64	-
mai	69	71	69	63	63	66	66	58	47
juin	62	66	68	55	52	58	62	49	37
juillet	-	62	-	51	45	53	54	-	43
août	-	-	-	-	-	52	53	-	49
septembre	-	-	-	-	-	58	61	-	54

ETAT DES CULTURES AGRICOLES (suite)  
Evolution (suite)

Mois	Colza d'hiver	Colza d'été	Tabac	Houblon	Betteraves fourragères	Trèfles	Luzerne
1974							
octobre	65	-	-	-	-	61	59
novembre	57	-	-	-	-	61	59
décembre	60	-	-	-	-	61	61
1975							
janvier	59	-	-	-	-	64	61
février	58	-	-	-	-	63	63
mars	65	-	-	-	-	62	61
avril	65	-	-	-	52	63	63
mai	67	70	61	62	63	65	64
juin	63	50	58	63	65	62	64
juillet	-	-	61	62	68	62	64
août	-	-	68	67	66	59	63
septembre	-	-	-	-	69	64	67
octobre	69	-	-	-	-	68	69
novembre	71	-	-	-	-	69	67
décembre	71	-	-	-	-	68	67
1976							
janvier	71	-	-	-	-	69	68
février	73	-	-	-	-	69	68
mars	67	-	-	-	-	65	65
avril	70	60	-	-	62	65	66
mai	69	40	56	73	61	65	68
juin	68	49	57	66	54	56	62
juillet	-	-	57	65	48	52	60
août	-	-	60	58	47	45	53
septembre	-	-	-	-	57	54	61

Mois	Maïs laiteux ou pâteux	Pommes de terre			Seigle fourra- ger (en cultu- re dérobée)	Valeur des cotes de l'état des cultures
		hâtives	mi-hâtives	mi-tardives et tardives		
1974						
octobre	-	-	-	-	61	100 : culture exception- nelle
novembre	-	-	-	-	59	
décembre	-	-	-	-	62	
1975						
janvier	-	-	-	-	64	90 : culture très bonne
février	-	-	-	-	64	70 : " bonne
mars	-	-	-	-	63	
avril	-	53	-	-	-	60 : " assez bonne
mai	64	56	61	-	-	
juin	62	54	63	64	-	50 : " moyenne
juillet	68	-	64	67	-	
août	72	-	-	68	-	40 : " assez mau- vaise
septembre	71	-	-	-	-	
octobre	-	-	-	-	73	
novembre	-	-	-	-	73	30 : culture mauvaise
décembre	-	-	-	-	72	
1976						
janvier	-	-	-	-	73	10 : " manquée
février	-	-	-	-	73	
mars	-	-	-	-	71	
avril	-	58	-	-	-	
mai	66	50	65	-	-	
juin	57	47	57	56	-	
juillet	50	-	47	47	-	
août	49	-	-	46	-	
septembre	53	-	-	-	-	

## ETAT DES CULTURES AGRICOLES (suite)

## 2.- Situation par province et région agricole - août 1976

Provinces et Régions agricoles	Prairies temporai- res fau- chées	Autres prés et prairies fauchés	Autres prés et prairies pâturés	Haricots secs	Maïs cul- tivé pour la graine	Betteraves sucrières	Chicorée à café
<i>Provinces</i>							
Anvers	19	24	20	-	43	33	-
Brabant	30	31	34	35	53	57	-
Hainaut	31	28	26	30	53	50	50
Liège	36	34	37	-	59	57	-
Limbourg	22	30	28	-	-	57	-
Luxembourg	38	33	33	-	-	44	-
Namur	41	36	36	30	55	50	-
Flandre orientale	26	29	27	52	52	50	35
Flandre occidentale	29	28	27	46	52	48	49
<i>Régions agricoles</i>							
Dunes-Polders	29	32	31	53	53	51	-
Région sablonneuse	26	29	26	42	50	49	51
Campine	20	26	21	40	41	39	-
Région sablo-limoneuse	30	29	28	46	53	52	48
Région limoneuse	32	28	31	30	53	53	50
Région herbagère (Liège)	36	32	35	-	-	53	-
Campine hennuyère	30	30	30	-	-	40	-
Condroz	37	35	35	-	57	55	-
Haute Ardenne	29	36	40	-	-	-	-
Région herbagère (Fagne)	36	26	27	-	-	50	-
Famenne	33	33	34	-	-	50	-
Ardenne	38	34	32	-	-	55	-
Région jurassique	30	32	32	-	-	65	-

Provinces et Régions agricoles	Tabac	Houblon	Betteraves fourragè- res et mi- sucrières	Trèfles	Luzerne	Maïs lai- teux ou pâteux	Pommes de terre mi- tardives et tardives
<i>Provinces</i>							
Anvers	-	-	38	39	60	39	36
Brabant	-	63	54	41	56	55	50
Hainaut	53	-	50	32	57	53	43
Liège	-	-	56	54	61	59	49
Limbourg	-	-	45	58	61	45	47
Luxembourg	-	-	51	44	49	56	43
Namur	65	60	51	46	50	53	43
Flandre orientale	48	51	45	40	43	45	46
Flandre occidentale	61	58	48	43	50	49	48
<i>Régions agricoles</i>							
Dunes-Polders	-	-	45	44	51	52	53
Région sablonneuse	50	60	45	41	49	44	45
Campine	-	-	36	40	10	39	36
Région sablo-limoneuse	61	58	50	43	52	53	48
Région limoneuse	51	-	53	37	59	53	46
Région herbagère (Liège)	-	-	54	40	63	56	42
Campine hennuyère	-	-	40	50	50	50	40
Condroz	-	-	52	45	53	53	43
Haute Ardenne	-	-	46	48	-	80	46
Région herbagère (Fagne)	-	-	40	37	33	50	45
Famenne	-	60	50	42	49	54	42
Ardenne	65	-	52	51	54	61	49
Région jurassique	-	-	54	43	45	50	35

## ETAT DES CULTURES AGRICOLES (suite)

## 2.- Situation par province et région agricole - septembre 1976

Provinces et Régions agricoles	Prairies temporaires fauchées		Autres prés et prairies à faucher	Autres prés et prairies à pâturer	Maïs cultivé pour la graine
	de ray-grass italien	autres			
<i>Provinces</i>					
Anvers	55	56	51	51	37
Brabant	60	57	56	55	59
Hainaut	52	53	47	48	58
Liège	46	50	47	50	62
Limbourg	41	53	47	48	48
Luxembourg	54	53	49	49	-
Namur	59	46	47	51	58
Fl. orientale	52	54	51	51	54
Fl. occidentale	58	53	54	55	60
<i>Régions agricoles</i>					
Dunes-Polders	59	61	53	55	55
Rég. sablonneuse	55	56	52	52	53
Campine	51	55	49	48	41
Rég. sablo-limoneuse	55	53	54	55	62
Rég. limoneuse	54	54	49	51	59
Rég. herbagère (Liège)	47	55	48	49	-
Campine hennuyère	30	30	30	30	-
Condroz	59	53	50	52	62
Haute Ardenne	30	31	43	46	-
Rég. herbagère (Fagne)	53	49	50	44	-
Famenne	55	49	46	50	-
Ardenne	54	53	50	49	-
Rég. jurassique	46	45	43	43	-

Provinces et Régions agricoles	Betteraves sucrières	Chicorée à café	Betteraves fourragères et mi- sucrières	Trèfles	Luzerne	Maïs laiteux ou pâteurs
<i>Provinces</i>						
Anvers	46	-	49	35	63	43
Brabant	64	-	62	60	65	59
Hainaut	60	60	61	51	67	55
Liège	63	-	63	60	61	61
Limbourg	64	-	56	60	68	48
Luxembourg	60	-	61	56	60	59
Namur	58	-	61	53	57	55
Fl. orientale	58	42	56	53	55	50
Fl. occidentale	56	55	58	50	58	53
<i>Régions agricoles</i>						
Dunes-Polders	58	-	54	52	59	54
Rég. sablonneuse	55	53	54	42	52	49
Campine	48	-	49	63	40	43
Rég. sablo-limoneuse	60	55	60	60	63	57
Rég. limoneuse	61	60	62	54	65	56
Rég. herbagère (Liège)	59	-	67	59	65	61
Campine hennuyère	40	-	40	50	50	50
Condroz	60	-	61	55	62	56
Haute Ardenne	-	-	40	30	-	60
Rég. herbagère (Fagne)	56	-	55	58	52	57
Famenne	56	-	57	50	54	53
Ardenne	-	-	62	54	60	64
Rég. jurassique	65	-	59	55	55	51

## III. ESTIMATION DES RENDEMENTS DES CULTURES AGRICOLES (x 100kg à l'ha)

## 1. Evolution

Périodes	Prairies temporaires fauchées				Autres prairies fauchées		Haricots secs	Pois secs
	de ray-grass		autres		le coupe	2e coupe		
	le coupe	2e coupe	le coupe	2e coupe				
1968	60,1	42,7	58,9	34,2	48,6	30,1	22,8	29,2
1969	62,8	46,2	62,0	34,7	52,6	30,3	22,9	28,4
1970	61,6	39,1	61,1	34,2	47,4	28,2	25,6	29,0
1971	65,1	41,8	61,7	36,0	53,8	29,6	26,9	33,4
1972	67,9	44,2	54,6	35,7	53,5	30,3	23,0	29,6
1973	66,4	38,5	64,8	32,5	57,1	28,6	24,9	32,0
1974								
mai	65,2	-	-	-	-	-	-	-
juin	-	-	56,9	-	49,4	-	-	-
juillet	-	-	-	-	-	-	-	-
août	-	42,3	-	32,4	-	31,1	-	-
septembre	-	-	-	-	-	-	-	35,7
octobre	-	-	-	-	-	-	23,7	-
novembre	-	-	-	-	-	-	-	-
1975								
mai	62,8	-	-	-	-	-	-	-
juin	-	-	51,7	-	45,6	-	-	-
juillet	-	-	-	-	-	-	-	-
août	-	43,6	-	34,5	-	32,0	-	-
septembre	-	-	-	-	-	-	-	36,8
octobre	-	-	-	-	-	-	25,7	-
novembre	-	-	-	-	-	-	-	-
1976								
mai	53,8	-	-	-	-	-	-	-
juin	-	-	44,4	-	35,8	-	-	-
juillet	-	-	-	-	-	-	-	-
août	-	10,5	-	8,4	-	4,2	-	-
septembre	-	-	-	-	-	-	15,0 *	27,5

Périodes	Froment d'hiver		Froment de printemps		Froment d'hiver		Epeautre	
	grain	paille	grain	paille	grain	paille	grain	paille
1968	44,4	39,5	37,8	35,5	32,0	43,1	33,9	36,3
1969	41,5	42,6	34,7	35,9	32,7	45,9	34,9	39,9
1970	44,6	39,6	29,2	26,7	30,8	43,5	35,0	35,2
1971	47,5	45,9	38,2	36,2	34,8	45,8	37,9	40,5
1972	46,4	46,5	37,3	36,9	33,8	45,2	34,9	40,2
1973	52,2	45,2	41,6	37,5	36,6	46,7	38,5	39,8
1974								
mai	-	-	-	-	-	-	-	-
juin	-	-	-	-	-	-	-	-
juillet	-	-	-	-	-	-	-	-
août	-	-	-	-	-	-	-	-
septembre	54,5	45,0	40,4	35,6	35,0	44,3	36,7	37,7
octobre	-	-	-	-	-	-	-	-
novembre	-	-	-	-	-	-	-	-
1975								
mai	-	-	-	-	-	-	-	-
juin	-	-	-	-	-	-	-	-
juillet	-	-	-	-	-	-	-	-
août	-	-	-	-	-	-	-	-
septembre	41,7	31,9	34,1	26,6	31,3	38,5	33,9	30,7
octobre	-	-	-	-	-	-	-	-
novembre	-	-	-	-	-	-	-	-
1976								
mai	-	-	-	-	-	-	-	-
juin	-	-	-	-	-	-	-	-
juillet	-	-	-	-	-	-	-	-
août	-	-	-	-	-	-	-	-
septembre	47,3	40,1	30,8	27,7	30,5	38,6	32,1	31,7

## ESTIMATION DES RENDEMENTS DES CULTURES AGRICOLES (suite) (x 100 kg à l'ha)

## Evolution (suite)

Périodes	Orge d'hiver		Orge de printemps		Avoine		Maïs grain	Betteraves sucrières	
	grain	paille	grain	paille	grain	paille		racines	feuilles et collets
1968	44,7	37,6	35,4	27,5	36,1	33,0	45,0	438,6	390,3
1969	40,2	37,2	34,6	29,1	33,6	34,5	47,8	468,9	368,6
1970	42,5	35,7	26,1	19,8	27,0	26,4	51,8	431,3	346,5
1971	45,1	40,3	34,6	29,9	39,2	36,4	56,3	523,2	357,7
1972	47,7	40,3	36,4	30,7	36,6	36,6	40,4	429,7	394,4
1973	49,7	39,5	39,7	30,3	40,4	37,3	62,9	491,8	340,9
1974	-	-	-	-	-	-	-	-	-
mai	-	-	-	-	-	-	-	-	-
juin	-	-	-	-	-	-	-	-	-
juillet	-	-	-	-	-	-	-	-	-
août	-	-	-	-	-	-	-	-	-
septembre	51,8	39,0	36,3	28,6	-	-	-	-	-
octobre	-	-	-	-	37,4	34,2	-	-	-
novembre	-	-	-	-	-	-	50,1	424,9	300,8
1975	-	-	-	-	-	-	-	-	-
mai	-	-	-	-	-	-	-	-	-
juin	-	-	-	-	-	-	-	-	-
juillet	-	-	-	-	-	-	-	-	-
août	-	-	-	-	-	-	-	-	-
septembre	40,2	29,9	32,4	23,2	-	-	-	-	-
octobre	-	-	-	-	32,4	27,1	-	-	-
novembre	-	-	-	-	-	-	58,8	410,7	281,5
1976	-	-	-	-	-	-	-	-	-
mai	-	-	-	-	-	-	-	-	-
juin	-	-	-	-	-	-	-	-	-
juillet	-	-	-	-	-	-	-	-	-
août	-	-	-	-	-	-	-	-	-
septembre	48,8	33,3	30,6	22,4	26,3 *	-	48,0 *	402,4 *	-

Périodes	Lin		Chicorée à café	Colza d'hiver	Colza d'été	Tabac	Houblon	Betteraves fourragères	
	graine	paille						racines	feuilles et collets
1968	6,2	67,0	395,9	24,3	25,7	31,3	16,9	964,2	274,8
1969	6,6	65,0	392,5	21,7	20,9	30,1	19,3	921,0	250,8
1970	6,0	52,6	396,9	25,0	23,7	32,5	17,5	905,8	250,2
1971	7,1	67,9	445,4	25,0	23,1	31,6	18,6	995,0	271,5
1972	7,2	69,0	391,4	28,5	26,2	31,3	16,2	857,4	263,9
1973	7,7	69,9	408,1	24,1	17,7	33,8	16,3	925,6	256,8
1974	-	-	-	-	-	-	-	-	-
mai	-	-	-	-	-	-	-	-	-
juin	-	-	-	-	-	-	-	-	-
juillet	-	-	-	-	-	-	-	-	-
août	-	-	-	22,8	-	-	-	-	-
septembre	7,8	69,0	-	-	-	-	19,5	-	-
octobre	-	-	-	-	-	30,4	-	-	-
novembre	-	-	387,5	-	-	-	-	873,6	232,4
1975	-	-	-	-	-	-	-	-	-
mai	-	-	-	-	-	-	-	-	-
juin	-	-	-	-	-	-	-	-	-
juillet	-	-	-	-	-	-	-	-	-
août	-	-	-	20,8	25,0	-	-	-	-
septembre	6,8	58,1	-	-	-	-	16,5	-	-
octobre	-	-	-	-	-	32,4	-	-	-
novembre	-	-	407,5	-	-	-	-	929,8	263,5
1976	-	-	-	-	-	-	-	-	-
mai	-	-	-	-	-	-	-	-	-
juin	-	-	-	-	-	-	-	-	-
juillet	-	-	-	-	-	-	-	-	-
août	-	-	-	12,4	14,5	-	-	-	-
septembre	(1)	(1)	338,0 *	-	-	29,9 *	16,4	689,1 *	-

(1) Les chiffres seront publiés ultérieurement.

[illegible]



## ESTIMATION DES RENDEMENTS DES CULTURES AGRICOLES (X 100kg à l'ha) (suite)

## 2.- Situation par province et région agricole - Août 1976

Provinces et Régions agricoles	Prairies temp. fauchées de ray - grass italien (1)	Autres prai- ries temp. fauchées (1)	Autres prés et prairies fauchés (1)	Haricots secs *	Pois secs *
<i>Provinces</i>					
Anvers	7,6	4,1	7,4	-	-
Brabant	8,0	4,1	6,1	15,0	-
Hainaut	8,2	8,2	2,7	15,0	20,5
Liège	4,9	6,6	3,3	-	-
Limbourg	0,8	0,0	1,1	-	-
Luxembourg	9,7	8,5	2,5	-	-
Namur	8,7	9,4	2,0	-	-
Fl. orientale	15,3	12,6	10,2	9,9	26,5
Fl. occidentale	15,1	13,6	13,0	22,8	25,7
<i>Régions agricoles</i>					
Dunes-Polders	17,5	18,3	17,6	14,6	29,5
Rég. sablonneuse	15,0	13,9	11,9	15,6	24,6
Campine	5,8	2,6	5,4	-	-
Rég. sablo-limoneuse	11,2	9,1	5,9	18,3	24,0
Rég. limoneuse	10,2	5,4	3,1	15,0	20,3
Rég. herbagère (Liège)	4,4	7,1	4,3	-	-
Campine hennuyère	0,0	0,0	0,0	-	-
Condroz	9,3	8,9	4,3	-	-
Haute Ardenne	0,0	0,0	0,0	-	-
Rég. herbagère (Fagne)	5,0	5,6	4,6	-	-
Famenne	4,1	1,5	0,1	-	-
Ardenne	12,3	9,2	4,6	-	-
Rég. jurassique	0,8	-	0,0	-	-

Provinces et Régions agricoles	Froment d'hiver *	Froment de printemps *	Seigle d'hiver *	Epeautre *	Orge d'hiver *	Orge de printemps *
<i>Provinces</i>						
Anvers	38,3	23,6	27,2	-	28,3	22,3
Brabant	47,9	28,9	33,0	25,0	51,9	28,3
Hainaut	48,8	31,5	38,2	41,6	52,2	30,1
Liège	47,5	30,8	36,7	35,2	53,9	29,6
Limbourg	47,5	34,1	22,1	-	44,7	28,5
Luxembourg	34,4	20,6	27,8	30,0	35,9	24,8
Namur	44,1	28,8	30,9	34,3	46,6	24,9
Fl. orientale	46,7	35,6	36,9	-	44,4	33,7
Fl. occidentale	45,2	33,4	40,5	-	46,9	35,8
<i>Régions agricoles</i>						
Dunes-Polders	43,3	38,2	37,1	-	48,3	41,1
Rég. sablonneuse	44,2	31,7	37,7	-	41,7	32,2
Campine	38,3	23,9	22,2	25,0	30,4	20,4
Rég. sablo-limoneuse	46,7	30,2	36,6	-	48,9	31,6
Rég. limoneuse	49,0	31,7	42,4	-	54,0	30,8
Rég. herbagère (Liège)	44,0	30,9	40,0	32,1	46,3	28,3
Campine hennuyère	38,0	20,0	32,0	-	40,0	22,0
Condroz	43,1	28,6	34,6	35,0	46,4	26,0
Haute Ardenne	30,0	22,5	25,0	35,0	25,0	24,3
Rég. herbagère (Fagne)	39,7	27,4	40,0	34,3	40,0	26,2
Famenne	38,1	24,9	27,2	34,0	40,8	21,8
Ardenne	36,5	24,1	27,4	30,3	34,9	25,0
Rég. jurassique	31,3	18,5	29,3	32,3	35,4	25,7

(1) Rendement de la deuxième coupe - foin

## ESTIMATION DES RENDEMENTS DES CULTURES AGRICOLES (suite) (x100 kg à l'ha)

## 2. Situation par province et région agricole - août 1976 (suite)

Provinces et Régions agricoles	Avoine *	Lin		Colza d'hiver	Colza d'été
		graine *	paille *		
<i>Provinces</i>					
Anvers	17,5	-	-	-	-
Brabant	26,7	-	-	-	-
Hainaut	30,2	4,5	44,7	-	-
Liège	26,2	5,3	41,6	28,4	14,0
Limbourg	24,2	4,3	44,9	-	-
Luxembourg	15,0	5,0	45,0	-	-
Namur	21,2	-	-	-	-
Fl. orientale	27,7	4,4	35,4	25,0	-
Fl. occidentale	29,8	7,4	44,9	1,0	-
		5,8	46,6	21,4	14,8
<i>Régions agricoles</i>					
Dunes-Polders	33,8	-	-	-	-
Rég. sablonneuse	27,0	6,1	45,9	5,1	-
Campine	15,5	7,2	44,1	22,3	-
Rég. sablo-limoneuse	28,1	-	-	-	-
Rég. limoneuse	28,8	5,4	46,9	20,0	14,8
Rég. herbagère (Liège)	20,3	5,2	41,9	-	14,0
Campine hennuyère	18,0	-	-	-	-
Condroz	23,7	4,0	35,0	-	-
Haute Ardenne	10,2	4,0	34,1	28,0	-
Rég. herbagère (Fagne)	20,0	-	-	-	-
Famenne	16,4	4,0	35,0	-	-
Ardenne	14,9	-	-	-	-
Rég. jurassique	14,5	-	-	-	-

Provinces et Régions agricoles	Tabac	Houblon	Trèfles	Luzerne	Pommes de terre mi-hâtives
	*	*	(1)	(1)	*
<i>Provinces</i>					
Anvers	-	16,5	-	15,0	137,5
Brabant	-	-	5,3	22,9	157,2
Hainaut	25,3	-	23,2	28,8	200,2
Liège	-	-	11,8	20,2	121,4
Limbourg	-	-	4,0	23,6	147,3
Luxembourg	-	-	10,6	17,1	145,0
Namur	-	11,0	14,5	18,6	132,1
Fl. orientale	19,4	15,0	13,7	25,1	156,4
Fl. occidentale	30,1	16,7	25,2	32,0	173,1
<i>Régions agricoles</i>					
Dunes-Polders	-	-	-	-	-
Rég. sablonneuse	25,0	-	25,4	32,3	177,1
Campine	-	-	21,5	35,0	153,7
Rég. sablo-limoneuse	30,1	-	-	-	119,0
Rég. limoneuse	25,1	16,4	7,4	23,7	170,2
Rég. herbagère (Liège)	-	-	18,6	27,6	194,7
Campine hennuyère	-	-	1,4	15,0	75,9
Condroz	-	-	15,0	15,0	90,0
Haute Ardenne	-	-	14,5	19,5	134,8
Rég. herbagère (Fagne)	-	-	19,0	0,0	87,6
Famenne	-	-	8,4	24,6	143,1
Ardenne	-	11,0	11,3	15,5	102,4
Rég. jurassique	-	-	16,6	32,8	159,8
			2,7	5,6	116,2

(1) Rendement de la deuxième coupe - foin

## ESTIMATION DES RENDUEMENTS DES CULTURES AGRICOLES (x 100 kg à l'ha) (suite)

## 2.- Situation par province et région agricole - septembre 1976

Provinces et Régions agricoles	Poïs secs	Haricots secs *	Froment d'hiver		Froment de printemps	
			grain	paille	grain	paille
<i>Provinces</i>						
Anvers	-	-	38,1	36,3	23,2	23,7
Brabant	-	-	47,6	42,6	29,4	27,8
Hainaut	24,0	20,0	48,1	40,5	31,4	27,3
Liège	-	-	47,6	39,0	31,8	29,7
Limbourg	-	-	46,0	39,0	33,0	33,5
Luxembourg	-	-	34,6	33,7	21,0	21,2
Namur	-	-	44,5	36,2	28,8	23,9
Fl. orientale	24,0	9,5	46,7	42,4	35,9	30,4
Fl. occidentale	28,7	21,8	48,9	39,8	34,2	31,4
<i>Régions agricoles</i>						
Dunes-Polders	29,7	13,7	46,9	41,2	40,1	33,6
Rég. sablonneuse	26,3	17,2	44,0	44,0	32,5	30,8
Campine	-	-	39,3	33,2	20,8	21,1
Rég. sablo-limoneuse	27,7	18,0	47,0	40,9	29,9	28,2
Rég. limoneuse	24,3	20,0	48,8	40,4	31,9	28,0
Rég. herbagère (Liège)	-	-	45,6	36,2	30,5	25,4
Campine hennuyère	-	-	38,0	40,0	22,0	26,0
Condroz	-	-	43,7	36,7	29,1	25,9
Haute Ardenne	-	-	-	-	-	-
Rég. herbagère (Fagne)	-	-	36,5	53,5	25,0	25,5
Famenne	-	-	39,0	34,7	24,5	21,6
Ardenne	-	-	36,3	34,1	23,8	22,3
Rég. jurassique	-	-	29,7	32,3	19,2	20,8

Provinces et Régions agricoles	Seigle d'hiver		Epeautre		Orge d'hiver		Orge de printemps	
	grain	paille	grain	paille	grain	paille	grain	paille
<i>Provinces</i>								
Anvers	26,7	34,7	-	-	25,4	26,5	21,1	19,0
Brabant	31,9	42,1	-	-	52,2	37,6	28,7	21,6
Hainaut	38,0	45,5	42,3	47,2	51,6	36,8	28,3	21,1
Liège	35,8	33,0	34,5	34,2	54,1	30,4	30,6	20,6
Limbourg	23,1	33,0	-	-	42,8	29,4	29,0	20,4
Luxembourg	27,9	34,5	31,1	31,4	34,8	22,8	25,5	20,3
Namur	32,2	32,5	34,0	31,2	46,0	30,1	24,3	16,2
Fl. orientale	36,8	43,4	-	-	42,8	35,7	32,9	23,5
Fl. occidentale	39,9	46,9	-	-	49,2	37,2	37,2	27,1
<i>Régions agricoles</i>								
Dunes-Polders	37,5	46,5	-	-	48,6	36,8	42,1	27,9
Rég. sablonneuse	37,0	44,4	-	-	41,8	35,8	32,8	24,4
Campine	23,2	31,9	-	-	26,7	23,6	19,7	16,7
Rég. sablo-limoneuse	35,7	44,5	-	-	47,8	36,8	31,8	24,3
Rég. limoneuse	40,6	47,4	-	-	53,9	33,6	29,8	21,3
Rég. herbagère (Liège)	37,0	30,0	32,4	31,8	44,7	25,9	28,3	21,2
Campine hennuyère	32,0	32,0	-	-	43,0	25,0	22,0	16,0
Condroz	34,8	42,0	34,3	32,3	46,8	30,4	25,9	17,9
Haute Ardenne	-	-	-	-	-	-	23,5	21,0
Rég. herbagère (Fagne)	34,6	35,0	34,5	44,0	37,6	42,5	23,2	18,0
Famenne	29,2	31,7	34,3	30,2	41,3	24,9	20,6	13,6
Ardenne	27,6	33,7	31,4	31,7	33,8	26,7	26,0	20,3
Rég. jurassique	29,9	37,6	31,2	31,2	34,6	27,4	26,0	20,2

## ESTIMATION DES RENDEMENTS DES CULTURES AGRICOLES (x 100 kg à l'ha) (suite)

## 2. - SITUATION PAR PROVINCE ET REGION AGRICOLE - SEPTEMBRE 1976 (suite)

Provinces et régions agricoles	Avoine *	Maïs cultivé pour la graine *	Betteraves sucrières *	Lin (1)		Chicorée à café *
				Graine	Paille	
<i>Provinces</i>						
Anvers	17,5	30,0	342,5			-
Brabant	27,3	55,6	421,9			-
Hainaut	29,7	53,7	404,8			325,0
Liège	27,6	46,3	423,0			-
Limbours	25,3	33,1	441,8			-
Luxembourg	16,4	-	354,0			-
Namur	22,1	61,5	380,8			-
Flandre orientale	26,9	41,1	352,4			180,7
Flandre occidentale	32,2	47,0	369,6			339,8
<i>Régions agricoles</i>						
Dunes-Polders	34,9	40,2	384,8			-
Rég. sablonneuse	29,2	42,4	354,3			-
Campine	15,8	26,6	302,2			329,5
Rég. sablo-limoneuse	28,5	49,8	386,3			-
Rég. limoneuse	28,8	54,8	422,6			341,0
Rég. herbagère (Liège)	22,1	-	406,3			325,0
Campine hennuyère	18,0	-	300,0			-
Condroz	23,3	41,6	363,5			-
Haute Ardenne	15,1	-	-			-
Rég. herbagère (Fagne)	22,7	-	341,1			-
Famenne	20,2	-	308,2			-
Ardenne	16,7	-	-			-
Rég. jurassique	14,9	-	420,0			-

Provinces et Régions agricoles	Tabac *	Houblon	Betteraves fourragères et mi- sucrières *	Maïs laiteux ou pâteux *	Pommes de terre mi- hâtives	Pommes de terre mi- tardives et tardives *
<i>Provinces</i>						
Anvers	-	-	620,5	282,9	146,4	166,1
Brabant	-	15,4	797,9	361,8	168,6	185,2
Hainaut	27,4	-	832,7	364,0	222,1	226,4
Liège	-	-	600,9	376,0	143,0	187,8
Limbours	-	-	598,9	300,3	177,8	185,0
Luxembourg	-	-	512,8	349,4	154,4	176,5
Namur	22,0	-	614,8	313,8	154,7	189,1
Flandre orientale	26,1	13,0	625,8	337,8	156,0	167,1
Flandre occidentale	31,1	17,0	733,7	355,2	199,9	206,8
<i>Régions agricoles</i>						
Dunes-Polders	-	-	662,6	454,2	173,9	178,8
Rég. sablonneuse	25,0	-	655,4	321,6	157,2	176,9
Campine	-	-	590,4	273,3	126,3	154,7
Rég. sablo-limoneuse	31,2	16,4	734,2	363,4	193,1	202,9
Rég. limoneuse	27,8	-	814,5	366,1	217,8	213,6
Rég. herbagère (Liège)	-	-	672,5	369,5	125,9	167,7
Campine hennuyère	-	-	500,0	400,0	90,0	140,0
Condroz	-	-	601,0	328,8	155,9	200,9
Haute Ardenne	-	-	400,0	400,0	120,0	139,2
Rég. herbagère (Fagne)	-	-	580,0	362,5	169,0	197,6
Famenne	-	-	619,0	299,9	126,3	168,6
Ardenne	22,0	-	528,6	371,2	165,0	186,5
Rég. jurassique	-	-	568,8	332,5	134,4	165,5

(1) Les chiffres seront publiés ultérieurement.

## IV.- ACTIVITE DANS L'INDUSTRIE LAITIERE

## 1. Collecte de lait et de crème

Périodes	Lait							
	Ordinaire		AA		A		Total (toutes teneurs)	
	1 000 l	M.G. g/l	1 000 l	M.G. g/l	1 000 l	M.G. g/l	1 000 l	M.G. g/l
1971	2 153 486	3,43	21 501	3,50	163 966	3,53	2 338 953	3,44
1972	2 268 525	3,48	25 137	3,54	216 791	3,56	2 510 453	3,48
1973	2 191 666	3,47	24 660	3,57	263 389	3,55	2 479 716	3,48
1974	2 240 734	3,47	27 626	3,57	312 261	3,56	2 580 621	3,48
1975	2 197 425	3,49	29 198	3,59	352 741	3,58	2 579 364	3,50
janvier	117 892	3,56	2 035	3,61	22 622	3,63	142 549	3,57
février	128 172	3,51	2 018	3,62	23 060	3,60	153 250	3,52
mars	170 869	3,46	2 353	3,63	29 271	3,60	202 494	3,48
avril	187 406	3,44	2 515	3,63	31 170	3,58	221 091	3,46
mai	254 518	3,39	2 960	3,53	37 734	3,52	295 211	3,41
juin	254 385	3,34	2 999	3,47	36 684	3,47	294 069	3,35
juillet	252 520	3,37	2 912	3,45	36 390	3,45	291 822	3,38
août	220 997	3,42	2 583	3,48	32 702	3,49	256 282	3,43
septembre	188 345	3,54	2 337	3,55	28 665	3,60	219 347	3,55
octobre	165 650	3,70	2 166	3,70	26 254	3,73	194 069	3,71
novembre	129 221	3,78	2 023	3,78	23 030	3,77	154 274	3,78
décembre	127 449	3,73	2 297	3,75	25 161	3,75	154 906	3,73
1976	127 818	3,62	2 888	3,65	25 948	3,70	156 653	3,63
janvier	132 836	3,58	2 092	3,63	26 033	3,68	160 962	3,60
février	189 001	3,54	2 658	3,62	34 494	3,67	226 153	3,56
mars	215 742	3,48	2 819	3,63	37 383	3,62	255 944	3,50
avril	275 174	3,41	3 229	3,51	42 999	3,56	321 402	3,43
mai	265 698	3,37	2 548	3,48	38 582	3,50	306 828	3,39
juin	222 843	3,36	2 331	3,46	37 081	3,45	262 256	3,37
juillet	206 497	3,41	2 089	3,50	32 939	3,48	241 525	3,42
août	166 194	3,55	1 955	3,64	27 998	3,59	196 147	3,56
septembre	155 686	3,65	1 983	3,63	27 687	3,64	185 356	3,65
octobre								

Périodes	Crème		Lait écrémé
	1 000 KG	% M.G.	1 000 L
1971	21 150	31,99	5 132
1972	21 241	32,54	31 840
1973	17 175	32,06	36 054
1974	16 177	32,60	21 589
1975	12 499	32,28	2 088
janvier	537	30,53	158
février	618	31,05	50
mars	825	30,89	65
avril	1 014	31,24	73
mai	1 578	32,64	295
juin	1 627	32,45	1 018
juillet	1 612	32,88	90
août	1 353	32,77	78
septembre	1 180	32,88	69
octobre	964	33,11	71
novembre	648	32,73	58
décembre	545	31,69	62
1976			
janvier	501	30,99	60
février	560	31,89	52
mars	819	32,03	74
avril	959	32,47	84
mai	1 371	32,97	103
juin	1 405	32,86	119
juillet	1 152	32,54	72
août	1 142	33,07	67
septembre	922	33,14	65
octobre	773	33,04	62

## ACTIVITE DANS L'INDUSTRIE LAITIERE (suite)

## 2.- Préparation de lait et de crème pour la consommation (1 000 l)

Périodes	Lait de laiterie				
	Avec marque de contrôle		Autre	Total	Lait demi-écrémé
	AA	A			
1971					
1972	11 716	27 828	457 240	496 784	15 401
1973	12 014	27 661	448 254	487 929	34 343
1974	13 725	27 730	470 156	511 610	66 434
1975	16 710	28 800	454 088	499 598	53 080
janvier	20 490	32 459	449 132	502 082	52 416
février	1 681	2 577	38 319	42 578	4 316
mars	1 386	2 501	36 842	40 729	4 150
avril	1 567	2 675	36 070	40 312	4 247
mai	1 577	2 892	38 778	43 247	4 091
juin	1 489	2 585	36 278	40 353	3 944
juillet	1 430	2 526	36 088	40 043	4 043
août	1 268	2 362	33 579	37 209	3 783
septembre	1 274	2 528	35 111	38 914	4 023
octobre	2 164	2 866	38 884	43 914	5 235
novembre	2 331	3 098	38 432	43 862	4 701
décembre	2 042	2 775	34 965	39 782	4 166
1976	2 279	3 073	45 787	51 139	5 717
janvier					
février	2 170	2 876	37 050	42 096	4 859
mars	2 260	3 088	36 536	41 884	4 293
avril	2 496	3 296	41 234	47 025	5 193
mai	2 156	2 900	38 457	43 513	4 716
juin	2 235	2 949	37 102	42 285	5 113
juillet	2 254	2 683	37 334	42 270	5 103
août	2 322	2 298	34 932	39 552	5 088
septembre	2 385	2 331	38 574	43 290	5 080
octobre	2 699	2 934	39 732	45 366	5 438
	2 680	3 183	36 423	42 286	5 208

Périodes	Lait écrémé	Lait battu	Crème à fouetter et crème congelée	Crème	Crème diluée
1971					
1972	27 656	31 424	7 739	533	152
1973	34 995	29 552	7 778	675	237
1974	52 091	30 339	7 737	666	148
1975	51 210	27 811	8 086	930	165
janvier	59 395	28 199	8 578	1 316	125
février	4 325	2 166	659	88	9
mars	4 458	2 137	615	131	12
avril	4 377	2 258	769	112	13
mai	5 015	2 419	953	114	12
juin	5 015	2 349	890	119	12
juillet	4 560	2 715	657	127	10
août	4 476	2 392	691	84	16
septembre	4 838	3 215	643	70	7
octobre	5 300	2 365	655	73	10
novembre	5 364	2 150	636	126	10
décembre	5 331	1 929	543	119	5
1976	6 336	2 103	868	153	9
janvier					
février	4 975	2 088	587	67	..
mars	4 962	2 122	593	84	..
avril	5 882	2 477	733	132	..
mai	5 613	2 308	796	134	..
juin	5 717	2 705	799	128	..
juillet	6 327	3 818	697	133	..
août	6 270	4 229	582	87	..
septembre	5 808	2 930	658	118	..
octobre	6 325	2 252	680	115	..
	5 952	2 036	680	103	..

## ACTIVITE DANS L'INDUSTRIE LAITIERE (suite)

## 3.- Quantités ristournées aux producteurs (1 000 l)

Périodes	Lait écrémé	Lait battu	Lait écrémé acidifié artificiellement
1971	13 623	14 845	28 995
1972	10 989	13 853	28 177
1973	7 344	16 630	19 390
1974	4 470	15 054	16 182
1975	2 408	13 789	11 896
janvier	254	630	1 237
février	211	543	1 124
mars	212	643	1 230
avril	210	844	1 279
mai	218	1 190	1 310
juin	200	1 230	1 249
juillet	220	1 440	1 316
août	193	1 360	1 205
septembre	175	1 810	591
octobre	193	1 636	498
novembre	179	1 274	411
décembre	143	1 190	447
1976			
janvier	142	1 194	451
février	136	1 074	399
mars	141	1 313	470
avril	171	1 402	543
mai	158	1 736	491
juin	153	1 858	490
juillet	156	1 830	462
août	143	1 761	446
septembre	126	1 550	414
octobre	125	1 383	398

## ACTIVITE DANS L'INDUSTRIE LAITIERE (suite)

## 4.- Fabrication de produits dérivés - Quantités produites et stocks fin de période (1 000 kg)

Périodes	Beurre				Beurre concentré, butter oil, beurre fondu, mélanges divers	
	1e 2e et 3e catégorie		Beurre de marchand			
	Production	Stocks	Production	Stocks	Production	Stocks
1971	62 299	1 336	15 300	156	14 323	155
1972	72 213	1 670	14 839	172	16 956	2 591
1973	67 184	1 152	14 081	157	81 945	1 727
1974	70 163	2 213	15 495	210	73 465	3 940
1975	72 158	2 691	15 780	244	51 432	1 218
janvier	3 077	1 303	1 865	146	5 126	2 618
février	3 613	616	1 426	176	2 927	1 578
mars	4 937	950	1 425	224	4 284	2 521
avril	6 096	954	1 376	214	2 722	1 923
mai	8 939	1 568	1 116	174	3 093	1 215
juin	8 695	2 627	1 130	202	4 346	2 084
juillet	9 090	2 871	1 023	152	3 622	1 388
août	7 340	3 176	1 023	141	4 053	1 360
septembre	6 456	3 420	1 219	168	3 799	1 012
octobre	5 683	4 827	1 257	147	4 986	1 463
novembre	4 295	3 327	1 289	171	4 653	1 875
décembre	3 938	2 691	1 631	244	7 823	1 218
1976						
janvier	3 937	2 657	1 275	202	7 073	3 145
février	3 972	1 997	1 150	213	8 269	2 327
mars	6 067	1 337	1 297	224	11 533	5 518
avril	6 986	1 084	1 131	160	3 407	4 388
mai	9 684	1 780	1 065	182	5 806	4 287
juin	9 120	2 034	1 039	182	7 621	4 773
juillet	7 376	2 665	868	159	3 503	2 695
août	6 562	3 114	1 249	185	5 262	1 245
septembre	5 082	3 379	1 172	174	8 575	4 721
octobre	4 583	3 246	1 145	164	4 320	1 857

Périodes	Poudre de lait à base de					
	Crème, lait entier, lait demi-écrémé		Lait écrémé et lait battu		Lait concentré (évaporé et condensé)	
	Production	Stocks	Production	Stocks	Production	Stocks
1971	36 653	1 556	90 569	3 529	6 804	122
1972	31 082	4 010	109 730	9 895	7 012	164
1973	30 262	1 952	104 820	8 442	7 219	55
1974	27 224	1 414	114 488	7 351	7 963	368
1975	19 717	1 313	118 148	4 279	7 812	397
janvier	852	931	3 852	6 583	646	286
février	849	1 000	5 259	6 472	656	246
mars	2 283	1 777	8 155	6 595	530	197
avril	1 651	1 473	10 170	6 290	632	117
mai	2 081	1 593	17 339	9 809	641	135
juin	1 941	1 520	16 423	9 888	890	235
juillet	2 643	2 026	16 987	8 100	580	370
août	2 269	2 063	12 657	6 083	729	497
septembre	1 581	1 956	9 173	4 214	927	643
octobre	1 722	1 589	7 675	4 469	551	525
novembre	1 078	1 549	5 307	4 861	487	441
décembre	767	1 313	5 152	4 279	544	397
1976						
janvier	788	928	5 600	3 952	641	325
février	1 164	1 035	5 645	4 154	688	286
mars	2 601	1 050	9 373	4 886	599	216
avril	3 357	1 262	11 788	7 870	862	424
mai	2 276	2 372	18 534	9 572	924	755
juin	2 866	2 143	17 243	8 385	811	639
juillet	3 184	2 335	12 518	7 336	382	670
août	2 182	2 719	10 487	8 573	497	565
septembre	1 708	2 607	6 824	7 854	685	529
octobre	2 629	3 325	5 769	6 301	463	510



## ACTIVITE DANS L'INDUSTRIE LAITIÈRE (suite)

## 4.- Fabrication de produits dérivés - Quantités produites et stocks fin de période (1 000 kg)

Périodes	Fromages										
	Frais			Pâte dure				Pâtes cuites			
	Gras	Demi-gras	Maigre	Gouda 48+		Autres		Cheddar 50 +		Autres	
				Production	Stocks	Production	Stocks	Production	Stocks	Production	Stocks
1971	4 249	2 713	9 760	9 312	1 002	2 721	150	6 388	663	710	91
1972	4 192	3 537	10 263	8 506	990	3 984	259	4 081	636	650	88
1973	4 031	3 480	10 222	6 243	605	3 630	227	4 069	457	457	99
1974	4 149	3 414	10 780	6 013	590	5 430	397	6 140	719	..	..
1975	3 925	3 158	11 360	6 319	604	5 343	369	3 306	254	..	..
janvier	345	273	937	456	573	496	436	464	652	..	..
février	307	236	840	501	588	391	202	300	704	..	..
mars	338	277	982	622	736	363	315	227	615	..	..
avril	375	281	1 075	595	761	400	325	355	545	..	..
mai	378	275	1 044	641	755	241	191	254	534	..	..
juin	358	312	1 141	680	902	409	216	255	489	..	..
juillet	301	259	929	487	832	425	235	186	564	..	..
août	338	283	1 093	455	694	431	300	146	312	..	..
septembre	292	249	906	542	743	587	242	370	331	..	..
octobre	312	251	886	578	826	564	324	404	380	..	..
novembre	281	236	779	362	756	494	301	184	363	..	..
décembre	301	224	747	400	604	543	369	163	254	..	..
1976											
janvier	331	247	909	414	563	500	288	148	122	..	..
février	311	241	921	407	559	508	288	80	65	..	..
mars	367	316	1 174	451	535	611	388	256	136	..	..
avril	374	285	1 132	470	533	444	325	289	166	..	..
mai	373	316	1 198	505	589	476	339	329	309	..	..
juin	414	322	1 263	497	610	469	343	331	463	..	..
juillet	385	292	1 207	327	533	396	325	..	..	..	..
août	316	272	1 019	476	578	563	327	344	607	..	..
septembre	330	248	948	498	607	624	366	290	572	..	..
octobre	313	245	957	452	630	607	413	368	755	..	..

Périodes	Fromages							
	Pâte demi-dure (St.-Paulin 45 + et autres)		Pâte molle		Fondu		Divers	
	Production	Stocks	Production	Stocks	Production	Stocks	Production	Stocks
1971								
1972	520	19	2 829	245	10 269	349	1 474	119
1973	472	16	3 117	296	10 195	609	1 354	59
1974	1 788	93	3 214	305	10 444	393	227	13
1975	2 057	82	3 152	345	10 596	338	262	13
janvier	2 223	93	3 100	334	11 077	699	290	14
février	153	77	243	315	773	328	22	12
mars	192	93	254	342	868	330	27	8
avril	166	107	241	254	1 013	128	30	12
mai	183	94	268	291	908	403	29	15
juin	174	88	237	253	752	402	22	13
juillet	166	103	227	285	905	493	21	10
août	171	99	203	309	339	204	18	11
septembre	166	110	232	330	902	319	16	11
octobre	239	116	351	356	1 252	520	26	13
novembre	225	133	326	357	1 158	480	26	15
décembre	195	130	248	346	1 064	658	22	11
1976	193	93	270	334	1 142	699	31	14
janvier								
février	180	109	221	299	1 169	1 005	26	16
mars	189	113	255	295	1 232	825	28	15
avril	213	113	276	267	1 349	845	29	13
mai	198	124	246	256	1 263	1 097	33	12
juin	188	114	233	259	1 268	1 119	25	12
juillet	185	111	215	284	1 418	1 106	..	..
août	130	99	120	268	555	778	15	13
septembre	249	125	299	315	963	422	21	11
octobre	241	137	310	344	1 261	546	32	17
	191	126	275	348	1 200	587	24	16

## ACTIVITE DANS L'INDUSTRIE LAITIÈRE (suite)

## 4.- Fabrication de produits dérivés (suite)

Périodes	Yoghurt		Lait chocolaté	Produits spéciaux, (panade, lait gé- lifié des- sert, etc.)	Glaces de consommation	Crème glacée	Lactosérum	
	Nature	Autres					Poudre	Pour ali- mentation du bétail
	(1 000 l)	(1 000 l)	(1 000 l)	(1 000 l)	(1 000 l)	(1 000 l)	(1 000 kg)	(1 000 l)
1971	21 456	9 460	27 207	16 042	20 978	23 318	9 730	-
1972	20 120	19 254	28 524	17 591	24 267	24 495	9 230	-
1973	19 393	16 883	33 067	23 473	30 671	29 336	8 232	21 066
1974	17 742	16 808	32 127	30 275	21 387	34 392	10 075	22 591
1975	19 261	16 345	36 349	30 698	24 511	34 659	7 758	18 222
janvier	1 424	1 401	2 789	2 886	1 595	1 856	803	1 630
février	1 533	1 318	2 858	2 645	1 318	1 934	666	1 439
mars	1 547	1 417	2 481	2 626	2 220	2 004	605	1 624
avril	1 770	1 625	3 080	2 663	2 459	3 458	734	1 357
mai	1 728	1 385	2 819	2 413	2 670	2 925	549	1 579
juin	1 843	1 500	2 882	2 540	3 306	3 864	676	1 524
juillet	1 610	1 175	2 521	2 338	2 681	4 583	520	1 492
août	1 807	1 432	2 924	2 373	3 028	4 192	524	1 683
septembre	1 485	1 289	3 818	2 545	1 842	3 282	778	1 805
octobre	1 466	1 332	3 803	2 535	1 152	2 020	813	1 525
novembre	1 333	1 277	2 791	2 611	1 206	2 209	551	1 234
décembre	1 716	1 193	3 573	2 522	1 036	2 331	538	1 330
1976								
janvier	1 513	1 311	3 281	2 315	1 827	1 756	519	1 518
février	1 621	1 320	3 285	2 220	1 458	2 077	493	1 090
mars	1 903	1 589	3 571	3 125	2 418	2 734	623	1 343
avril	1 737	1 278	3 379	2 641	3 331	3 654	662	1 207
mai	1 754	1 346	3 337	2 513	3 418	3 355	651	1 182
juin	1 888	1 320	3 574	3 369	4 211	3 837	564	1 524
juillet	2 179	1 292	3 395	3 110	5 160	5 000	397	1 329
août	1 562	1 153	3 890	3 478	3 564	3 111	675	1 823
septembre	1 594	1 130	4 269	3 588	2 315	2 079	695	1 506
octobre	1 474	1 041	3 794	2 948	1 084	1 391	735	1 531



## PECHE MARITIME (suite)

## Prises belges débarquées en Belgique (suite)

## 1.- Répartition des arrivages de poissons, en quantité et valeur, d'après les différents champs de pêche (suite)

Périodes	Canal de Bristol		Irlande Méridionale et Irlande Ouest (Mine-Head)		Ecosse occidentale	
	1 000 kg	1 000 F	1 000 kg	1 000 F	1 000 kg	1 000 F
1969	2 150	47 078	1 147	25 699	227	2 313
1970	2 803	84 625	1 686	56 988	162	2 775
1971	2 418	77 475	1 538	50 063	192	2 275
1972	2 055	60 963	833	33 590	285	4 319
1973	1 612	72 701	1 893	77 347	373	6 000
1974	2 424	100 215	1 686	70 563	545	11 011
1975	2 654	106 658	1 290	55 592	106	2 225
janvier	106	5 906	128	5 935	-	-
février	671	23 413	118	4 418	34	643
mars	845	32 921	336	11 890	32	809
avril	240	12 602	106	4 993	-	-
mai	154	6 841	107	3 820	-	-
juin	245	7 366	111	3 790	20	407
juillet	102	2 861	58	2 398	20	368
août	59	2 087	56	2 582	-	-
septembre	63	3 330	69	3 776	-	-
octobre	26	1 122	51	2 875	-	-
novembre	44	1 967	91	5 179	-	-
décembre	98	6 244	59	3 935	-	-
1976						
janvier	177	9 898	124	7 835	11	449
février	278	16 366	256	14 799	39	594
mars	451	27 325	175	8 552	31	522
avril	496	39 364	185	9 522	-	-
mai	50	2 750	127	7 029	-	-
juin	37	1 503	129	8 716	87	1 701
juillet	5	173	114	5 787	-	-
août	8	328	149	8 181	48	1 092
septembre	5	239	196	11 197	42	929

Périodes	Islande		Mer d'Irlande		Autres champs de pêche		Total	
	1 000 kg	1 000 F	1 000 kg	1 000 F	1 000 kg	1 000 F	1 000 kg	1 000 F
1969	13 072	144 096	1 812	56 552	-	-	49 958	820 872
1970	12 756	164 579	2 447	99 495	-	-	46 392	925 665
1971	12 466	166 268	2 117	86 982	-	-	50 170	999 749
1972	8 715	135 467	1 447	60 157	-	-	47 202	1 016 415
1973	6 566	130 384	1 890	105 616	-	-	42 240	1 182 236
1974	6 786	162 810	2 058	100 174	179	2 791	38 147	1 200 038
1975	5 930	135 844	1 951	115 033	500	6 456	36 063	1 188 327
janvier	284	8 927	72	3 872	-	-	2 597	88 601
février	466	11 062	70	3 037	-	-	2 999	86 516
mars	650	13 345	98	4 397	-	-	3 023	98 547
avril	850	17 673	456	25 082	-	-	3 185	115 668
mai	394	6 697	423	33 411	250	3 258	2 610	107 240
juin	253	5 621	167	9 043	250	3 198	2 740	83 338
juillet	414	7 727	83	3 152	-	-	2 456	74 292
août	480	8 767	37	1 234	-	-	2 283	71 483
septembre	680	15 366	41	1 693	-	-	3 116	97 580
octobre	385	10 397	103	5 269	-	-	3 387	103 313
novembre	595	15 330	136	7 894	-	-	3 476	103 274
décembre	517	14 930	266	16 951	-	-	4 192	158 277
1976								
janvier	297	11 474	57	3 879	-	-	2 502	111 226
février	313	7 572	52	2 955	-	-	2 611	106 721
mars	553	12 486	361	21 657	-	-	3 062	134 986
avril	648	15 955	302	23 970	-	-	2 877	149 313
mai	522	9 913	617	58 344	-	-	2 902	144 152
juin	418	9 379	97	4 137	62	1 545	3 317	107 410
juillet	202	4 220	37	973	66	4 566	2 345	81 397
août	505	12 763	13	462	-	-	2 686	95 519
septembre	470	12 785	-	-	-	-	2 861	104 316

## PECHE MARITIME (suite)

## Prises belges débarquées en Belgique (suite)

## 2. Arrivages des produits de la pêche maritime

(Quantité commercable)

Sortes de poissons	Août						Janvier à août					
	1975			1976			1975			1976		
	Quan- tité	Valeur	Prix moyens	Quan- tité	Valeur	Prix moyens	Quan- tité	Valeur	Prix moyens	Quan- tité	Valeur	Prix moyens
	1 000 kg	1 000 F	F/kg	1 000 kg	1 000 F	F/kg	1 000 kg	1 000 F	F/kg	1 000 kg	1 000 F	F/kg
<i>Harengs et sortes assimilées :</i>												
Hareng	-	-	-	3	34	13,40	237	3 808	16,05	73	1 022	13,92
Espret	-	-	-	-	-	-	-	2	22,71	-	-	-
Autres	1	12	17,70	1	15	11,93	27	297	10,83	16	242	14,71
<i>Total</i>	<i>1</i>	<i>12</i>	<i>17,70</i>	<i>4</i>	<i>49</i>	<i>12,92</i>	<i>265</i>	<i>4 107</i>	<i>15,51</i>	<i>90</i>	<i>1 264</i>	<i>14,06</i>
<i>Poissons ronds :</i>												
Aiglefin	181	2 501	13,82	320	6 223	19,47	1 401	23 358	16,68	1 498	29 893	19,96
Cabillaud	574	11 752	20,48	576	16 449	28,58	5 119	116 808	22,82	5 741	141 169	24,59
Colin	139	2 076	14,88	145	2 555	17,65	906	13 610	15,03	938	15 421	16,44
Merlan	94	1 465	15,58	149	2 873	19,27	1 644	28 924	17,59	1 607	31 364	19,52
Sébaste	118	2 218	18,86	133	3 774	28,48	894	22 907	25,64	835	23 231	27,81
Autres	141	3 654	25,94	110	4 383	39,80	2 214	55 725	25,17	1 875	54 137	28,88
<i>Total</i>	<i>1 247</i>	<i>23 666</i>	<i>18,98</i>	<i>1 432</i>	<i>36 257</i>	<i>25,33</i>	<i>12 178</i>	<i>261 332</i>	<i>21,46</i>	<i>12 494</i>	<i>295 208</i>	<i>23,63</i>
<i>Poissons plats :</i>												
Plie	300	7 742	25,81	512	11 542	22,54	2 200	47 278	21,49	2 085	48 511	23,27
Sole	99	14 039	142,07	86	14 975	173,21	1 791	215 707	120,42	2 307	378 614	164,14
Turbot	11	1 448	132,06	15	2 404	156,36	84	10 977	131,02	108	16 331	151,63
Autres	112	2 980	26,64	118	4 593	38,91	1 378	37 591	27,28	1 142	44 534	39,00
<i>Total</i>	<i>522</i>	<i>26 210</i>	<i>50,25</i>	<i>732</i>	<i>33 514</i>	<i>45,79</i>	<i>5 453</i>	<i>311 553</i>	<i>57,14</i>	<i>5 641</i>	<i>487 990</i>	<i>86,51</i>
<i>Autres :</i>												
Sortes de raies	77	2 153	28,09	70	2 544	36,54	932	26 975	28,96	953	29 769	31,23
Sortes de roussettes	125	1 828	14,61	72	1 529	21,23	824	14 429	17,52	699	14 260	20,40
Autres sortes	29	667	22,97	27	904	33,54	367	7 768	21,18	299	8 570	28,65
<i>Total</i>	<i>231</i>	<i>4 648</i>	<i>20,14</i>	<i>169</i>	<i>4 976</i>	<i>29,52</i>	<i>2 122</i>	<i>49 171</i>	<i>23,17</i>	<i>1 952</i>	<i>52 599</i>	<i>26,95</i>
<i>Crustacés et mollusques :</i>												
Crevettes	125	10 122	81,07	212	12 203	57,54	616	59 896	97,24	793	51 726	65,21
Langoustine	77	5 755	74,61	83	7 313	88,54	276	23 157	83,94	216	24 144	111,90
Autres	81	1 070	13,27	56	1 206	21,69	984	16 468	16,74	1 118	17 792	15,91
<i>Total</i>	<i>283</i>	<i>16 948</i>	<i>59,95</i>	<i>350</i>	<i>20 723</i>	<i>59,16</i>	<i>1 876</i>	<i>99 521</i>	<i>53,06</i>	<i>2 127</i>	<i>93 662</i>	<i>44,03</i>
<i>Ensemble des produits :</i>	<i>2 283</i>	<i>71 483</i>	<i>31,32</i>	<i>2 686</i>	<i>95 519</i>	<i>35,56</i>	<i>21 893</i>	<i>725 684</i>	<i>33,15</i>	<i>22 303</i>	<i>930 722</i>	<i>41,73</i>

## PECHE MARITIME (suite)

## Prises belges débarquées en Belgique (suite)

## 2. Arrivages des produits de la pêche maritime (suite)

(Quantité commercable)

Sortes de poissons	Septembre						Janvier à septembre					
	1975			1976			1975			1976		
	Quantité	Valeur	Prix moyens	Quantité	Valeur	Prix moyens	Quantité	Valeur	Prix moyens	Quantité	Valeur	Prix moyens
	1 000 kg	1 000 F	F/kg	1 000 kg	1 000 F	F/kg	1 000 kg	1 000 F	F/kg	1 000 kg	1 000 F	F/kg
<i>Hareng et sortes assimilées :</i>												
Hareng	-	-	-	9	75	8,73	237	3 808	16,05	82	1 097	13,38
Esprot	-	-	-	-	-	-	-	2	22,71	-	-	-
Autres	1	16	19,35	3	45	15,57	28	313	11,08	19	287	14,84
<i>Total :</i>	<i>1</i>	<i>16</i>	<i>19,35</i>	<i>11</i>	<i>120</i>	<i>10,46</i>	<i>266</i>	<i>4 123</i>	<i>15,52</i>	<i>101</i>	<i>1 384</i>	<i>13,66</i>
<i>Poissons ronds :</i>												
Aiglefin	396	6 557	16,57	442	8 817	19,97	1 796	29 915	16,65	1 939	38 710	19,96
Cabillaud	768	19 846	25,83	554	17 237	31,10	5 888	136 654	23,21	6 295	158 399	25,16
Colin	218	3 855	17,64	205	4 287	20,96	1 124	17 466	15,54	1 142	19 708	17,25
Merlan	121	2 054	17,02	100	2 171	21,72	1 765	30 978	17,55	1 707	33 535	19,65
Sébaste	181	4 409	24,29	70	2 345	33,27	1 075	27 315	25,41	906	25 575	28,23
Autres	213	7 955	37,40	148	6 544	44,36	2 427	63 681	26,24	2 022	60 681	30,01
<i>Total :</i>	<i>1 897</i>	<i>44 676</i>	<i>23,55</i>	<i>1 518</i>	<i>41 400</i>	<i>27,27</i>	<i>14 075</i>	<i>306 008</i>	<i>21,74</i>	<i>14 012</i>	<i>336 608</i>	<i>24,02</i>
<i>Poissons plats :</i>												
Plie	309	8 835	28,59	375	8 995	24,00	2 509	56 113	22,37	2 459	57 506	23,38
Sole	99	14 759	148,35	116	20 199	174,10	1 891	230 466	121,89	2 423	398 812	164,62
Turbot	13	1 936	150,23	14	2 201	154,70	97	12 913	133,58	122	18 532	151,99
Autres	149	5 171	34,72	128	5 529	43,28	1 527	42 762	28,00	1 270	50 063	39,43
<i>Total :</i>	<i>570</i>	<i>30 701</i>	<i>53,83</i>	<i>633</i>	<i>36 924</i>	<i>58,35</i>	<i>6 023</i>	<i>342 254</i>	<i>56,82</i>	<i>6 274</i>	<i>524 914</i>	<i>83,67</i>
<i>Autres :</i>												
Sortes de raies	74	2 746	36,97	110	3 635	33,00	1 006	29 721	29,55	1 063	33 404	31,41
Sortes de roussettes	148	2 738	18,54	61	1 251	20,52	971	17 166	17,68	760	15 511	20,41
Autres sortes	42	1 252	29,89	37	1 741	46,44	409	9 020	22,07	337	10 311	30,63
<i>Total :</i>	<i>264</i>	<i>6 735</i>	<i>25,53</i>	<i>209</i>	<i>6 628</i>	<i>31,77</i>	<i>2 386</i>	<i>55 907</i>	<i>23,43</i>	<i>2 160</i>	<i>59 226</i>	<i>27,42</i>
<i>Crustacés et mollusques</i>												
Crevettes	241	9 179	38,15	292	9 630	33,03	857	69 075	80,64	1 085	61 356	56,56
Langoustine	62	4 673	75,75	113	8 008	70,96	338	27 830	82,44	329	32 152	97,84
Autres	81	1 599	19,68	86	1 607	18,70	1 065	18 066	16,96	1 204	19 398	16,11
<i>Total</i>	<i>384</i>	<i>15 451</i>	<i>40,28</i>	<i>490</i>	<i>19 244</i>	<i>39,25</i>	<i>2 259</i>	<i>114 972</i>	<i>50,89</i>	<i>2 617</i>	<i>112 906</i>	<i>43,14</i>
<i>Ensemble des produits</i>	<i>3 116</i>	<i>97 580</i>	<i>31,32</i>	<i>2 861</i>	<i>104 316</i>	<i>36,46</i>	<i>25 009</i>	<i>823 284</i>	<i>32,92</i>	<i>25 165</i>	<i>1 035 038</i>	<i>41,13</i>

## PECHE MARITIME (suite)

## Prises belges débarquées en Belgique (suite)

3. Répartition des arrivages des diverses espèces de poissons, en quantité et valeur, d'après les ports de pêche - août 1976  
(Quantité commercable)

Espèces de poissons	Oostende		Zeebrugge		Nieuwport		Total	
	1 000 kg	1 000 F	1 000 kg	1 000 F	1 000 kg	1 000 F	1 000 kg	1 000 F
<i>Poissons de fond :</i>								
Aiglefin	311	6 054	8	163	-	6	320	6 223
Cabillaud	501	14 182	63	1 842	12	425	576	16 449
Colin	145	2 555	-	-	-	-	145	2 555
Merlan	35	639	93	1 793	21	441	149	2 873
Lieu	13	452	-	7	-	-	13	460
Lingue	26	925	1	18	-	1	27	944
Merlu	20	1 136	3	85	-	1	23	1 222
Tacaud	4	38	4	52	2	20	10	110
Plie	36	793	457	10 257	20	491	512	11 542
Flet	9	44	-	-	-	5	9	50
Limande	7	130	22	396	4	75	34	600
Sole	15	2 528	56	9 843	15	2 604	86	14 975
Turbot	2	334	12	1 874	1	196	15	2 404
Barbus	2	172	8	763	1	50	10	985
Sole limande	19	827	25	1 277	3	144	47	2 248
Cardine	11	280	5	218	-	-	16	498
Flétan	2	212	-	-	-	-	2	212
Raies	40	1 420	21	839	9	284	70	2 544
Perlon	1	13	1	23	1	22	2	58
Grondin	4	38	2	42	1	11	7	91
Grondin rouge	8	191	1	31	-	20	9	242
Loup de mer	8	269	-	18	-	-	9	288
Baudroie	4	464	5	468	-	26	9	958
Sébaste	133	3 774	-	-	-	-	133	3 774
Aiguillat	27	770	6	174	4	82	37	1 026
Roussette	28	375	4	85	3	43	35	503
Autres espèces	10	516	-	11	-	-	10	527
Divers	16	343	-	5	-	29	17	377
<b>Total</b>	<b>1 434</b>	<b>39 478</b>	<b>799</b>	<b>30 287</b>	<b>98</b>	<b>4 977</b>	<b>2 331</b>	<b>74 737</b>
<i>Poissons pélagiques :</i>								
Maquereau bâtarde	1	10	-	-	-	-	1	11
Hareng	3	34	-	-	-	-	3	34
Maquereau	1	4	-	8	-	2	1	15
Esprot	-	-	-	-	-	-	-	-
Autres espèces	-	-	-	-	-	-	-	-
Divers	-	-	-	-	-	-	-	-
<b>Total</b>	<b>4</b>	<b>49</b>	<b>-</b>	<b>8</b>	<b>-</b>	<b>2</b>	<b>5</b>	<b>60</b>
<i>Crustacés et mollusques :</i>								
Crevettes	36	1 861	170	10 031	6	312	212	12 203
Langoustine	-	-	77	6 801	6	512	83	7 313
Tourteau	1	6	24	461	-	2	25	468
Homard	-	-	-	-	-	-	-	-
Seiche	1	77	-	26	-	-	2	103
Escargot de mer	-	4	21	488	-	2	21	495
Coquillage	1	11	6	124	-	-	7	135
Autres espèces	-	4	-	-	-	-	-	4
Divers	-	-	-	-	-	-	-	-
<b>Total</b>	<b>40</b>	<b>1 962</b>	<b>299</b>	<b>17 932</b>	<b>12</b>	<b>829</b>	<b>350</b>	<b>20 723</b>
<b>Total général</b>	<b>1 478</b>	<b>41 484</b>	<b>1 098</b>	<b>48 227</b>	<b>110</b>	<b>5 808</b>	<b>2 686</b>	<b>95 519</b>

## PECHE MARITIME (suite)

Prises belges débarquées en Belgique (suite)

3.- Répartition des arrivages des diverses espèces de poissons, en quantité et valeur, d'après les ports de pêche - (suite)  
Septembre 1976 (Quantité commercable)

Espèces de poissons	Oostende		Zeebrugge		Nieuwport		Total	
	1 000 kg	1 000 F	1 000 kg	1 000 F	1 000 kg	1 000 F	1 000 kg	1 000 F
<i>Poissons de fond :</i>								
Aiglefin	433	8 676	9	138	-	2	442	8 817
Cabillaud	469	14 438	71	2 228	15	570	554	17 237
Colin	205	4 287	-	-	-	-	205	4 287
Merlan	35	804	57	1 169	8	198	100	2 171
Lieu	17	708	-	10	-	-	17	718
Lingue	33	1 452	1	11	-	-	33	1 463
Merlu	24	1 734	4	183	-	-	28	1 916
Tacaud	5	77	6	65	3	30	14	172
Plie	84	1 982	276	6 675	14	338	375	8 995
Flet	3	15	-	-	1	9	4	25
Limande	14	288	23	430	2	49	39	767
Sole	22	3 797	89	15 456	5	947	116	20 199
Turbot	4	544	10	1 525	1	132	14	2 201
Barbue	2	227	9	810	-	21	11	1 058
Sole limande	29	1 460	23	1 234	4	223	56	2 918
Cardine	11	352	5	204	-	-	16	556
Flétan	2	205	-	-	-	-	2	205
Raies	60	1 769	43	1 558	8	308	110	3 635
Perlon	1	54	3	70	1	24	5	149
Grondin	4	48	5	65	1	11	9	123
Grondin rouge	14	440	2	43	1	34	17	518
Loup de mer	12	415	-	2	-	-	12	417
Baudroie	5	519	4	500	-	38	10	1 057
Sébaste	70	2 345	-	-	-	-	70	2 345
Aiguillat	16	463	5	113	4	61	25	637
Roussette	24	449	10	138	1	26	36	614
Autres espèces	15	957	1	27	-	6	15	990
Divers	20	482	-	5	2	264	22	751
<i>Total</i>	<i>1 631</i>	<i>48 988</i>	<i>656</i>	<i>32 661</i>	<i>72</i>	<i>3 293</i>	<i>2 359</i>	<i>84 942</i>
<i>Poissons pélagiques :</i>								
Maquereau bâtarde	1	10	-	-	-	-	1	10
Hareng	9	75	-	-	-	-	9	75
Maquereau	1	7	2	38	-	-	3	45
Esprout	-	-	-	-	-	-	-	-
Autres espèces	-	-	-	-	-	-	-	-
Divers	-	-	-	-	-	-	-	-
<i>Total</i>	<i>10</i>	<i>92</i>	<i>2</i>	<i>38</i>	<i>-</i>	<i>-</i>	<i>13</i>	<i>130</i>
<i>Crustacés et mollusques :</i>								
Crevettes	96	2 912	179	6 145	17	573	292	9 630
Langoustine	-	-	113	8 008	-	-	113	8 008
Tourteau	1	37	25	428	-	1	27	466
Homard	-	-	-	-	-	-	-	-
Seiche	2	128	3	67	-	-	5	196
Escargot de mer	1	9	48	820	-	1	49	830
Coquillage	-	12	5	103	-	-	5	115
Autres espèces	-	-	-	-	-	-	-	-
Divers	-	-	-	-	-	-	-	-
<i>Total</i>	<i>100</i>	<i>3 099</i>	<i>373</i>	<i>15 570</i>	<i>17</i>	<i>575</i>	<i>490</i>	<i>19 244</i>
<i>Total général</i>	<i>1 742</i>	<i>52 178</i>	<i>1 031</i>	<i>48 270</i>	<i>89</i>	<i>3 869</i>	<i>2 861</i>	<i>104 316</i>



## PECHE MARITIME

Prises belges débarquées en Belgique (suite)

4. Répartition des arrivages de poissons, en quantité et valeur, d'après les champs de pêche et les ports de débarquements  
Août et septembre 1976

(Quantité commercable)

Champs de pêche	Oostende		Zeebrugge		Nieuwpoort		Total	
	1 000 kg	1 000 F	1 000 kg	1 000 F	1 000 kg	1 000 F	1 000 kg	1 000 F
Août 1976								
Mer côtière	59	2 590	191	11 345	29	1 808	278	15 743
Mer du Nord :								
Méridionale	89	2 341	210	10 420	57	2 733	356	15 495
Centrale-Ouest	112	3 303	376	12 160	-	-	488	15 463
Centrale-Est	541	13 710	247	9 546	16	869	804	24 126
Septentrionale	-	-	-	-	-	-	-	-
Moray-Firth	-	-	-	-	-	-	-	-
Fladen	-	-	-	-	-	-	-	-
Manche	21	833	16	1 033	-	-	37	1 865
Canal de Bristol	8	328	-	-	-	-	8	328
Irlande méridionale et ouest (Mine-Head)	82	4 062	59	3 723	8	397	149	8 182
Ecosse occidentale	48	1 092	-	-	-	-	48	1 092
Islande	505	12 763	-	-	-	-	505	12 763
Mer d'Irlande	13	462	-	-	-	-	13	462
Autres champs de pêche	-	-	-	-	-	-	-	-
<i>Ensemble</i>	<i>1 478</i>	<i>41 484</i>	<i>1 098</i>	<i>48 227</i>	<i>110</i>	<i>5 808</i>	<i>2 686</i>	<i>95 519</i>
Septembre 1976								
Mer côtière	113	3 545	209	7 969	55	2 340	377	13 854
Mer du Nord :								
Méridionale	61	1 875	254	14 712	34	1 528	349	18 115
Centrale-Ouest	101	2 935	365	14 473	-	-	467	17 408
Centrale-Est	790	21 567	117	5 794	-	-	907	27 361
Septentrionale	-	-	-	-	-	-	-	-
Moray-Firth	-	-	-	-	-	-	-	-
Fladen	-	-	-	-	-	-	-	-
Manche	44	2 120	5	308	-	-	49	2 428
Canal de Bristol	5	239	-	-	-	-	5	239
Irlande méridionale et ouest (Mine-Head)	115	6 182	81	5 015	-	-	196	11 197
Ecosse occidentale	42	929	-	-	-	-	42	929
Islande	470	12 785	-	-	-	-	470	12 785
Mer d'Irlande	-	-	-	-	-	-	-	-
Autres champs de pêche	-	-	-	-	-	-	-	-
<i>Ensemble</i>	<i>1 742</i>	<i>52 178</i>	<i>1 031</i>	<i>48 270</i>	<i>89</i>	<i>3 869</i>	<i>2 861</i>	<i>104 316</i>

## PECHE MARITIME (suite)

## Prises belges débarquées en Belgique (suite)

## 5. Indices des quantités, des prix et des valeurs des produits de la pêche (1)

Base : 1970 = 100

Périodes	Harengs et sortes assimilées	Poissons ronds	Poissons plats	Autres sortes de poissons	Crustacés et mollusques	Ensemble des produits
Indices des quantités						
1971	79	128	100	92	71	107
1972	141	123	77	77	68	93
1973	211	86	80	92	109	87
1974	68	84	72	72	99	79
1975	218	72	73	67	118	78
janvier	262	52	58	61	39	56
février	64	73	74	91	71	75
mars	3	81	92	68	72	84
avril	6	89	102	66	75	91
mai	1	68	129	46	76	95
juin	2	76	50	71	114	66
juillet	1	71	36	66	108	57
août	1	58	40	56	134	56
septembre	1	81	44	62	190	71
octobre	105	76	57	81	283	86
novembre	1 091	64	68	54	122	79
décembre	1 086	71	130	84	117	112
1976						
janvier	11	56	73	83	56	66
février	80	56	95	73	73	77
mars	9	76	117	80	65	94
avril	3	72	128	60	83	98
mai	1	75	143	50	93	106
juin	2	106	56	57	128	80
juillet	9	71	40	41	99	56
août	5	63	45	41	185	63
septembre	14	64	48	53	256	72

## Indices des prix

1971	109	94	103	108	129	101
1972	104	114	116	128	142	117
1973	134	162	142	129	133	147
1974	194	187	147	152	156	164
1975	131	175	162	165	160	165
janvier	193	246	177	193	218	205
février	157	158	139	146	183	150
mars	95	165	138	163	187	153
avril	109	173	146	189	232	164
mai	74	149	132	181	251	146
juin	121	148	159	155	219	163
juillet	120	137	181	149	249	169
août	192	145	181	146	189	166
septembre	210	195	196	190	122	178
octobre	180	193	178	161	90	156
novembre	133	206	170	177	113	169
décembre	108	205	196	147	140	183
1976						
janvier	105	263	207	199	159	220
février	170	174	188	156	158	180
mars	222	172	196	185	172	187
avril	197	194	200	226	184	199
mai	144	165	180	202	173	176
juin	163	153	203	171	182	174
juillet	222	164	202	172	232	188
août	160	206	210	213	167	198
septembre	132	229	213	219	113	188

(1) A partir de janvier 1972, ne concerne que la quantité commercable du poisson débarqué.

## PÊCHE MARITIME (suite)

## Prises belges débarquées en Belgique (suite)

## 5. Indices des quantités, des prix et des valeurs des produits de la pêche (1)

Base : 1970 = 100

Périodes	Harengs et sortes assim- lées	Poissons ronds	Poissons plats	Autres sortes de poissons	Crustacés et mollusques	Ensemble de produits
Indices des valeurs						
1971	86	120	103	99	92	108
1972	147	140	89	99	97	109
1973	283	139	114	119	145	128
1974	132	157	106	109	154	130
1975	286	126	118	111	189	129
janvier	506	128	103	118	85	115
février	100	115	103	113	130	113
mars	3	134	127	111	135	129
avril	7	154	149	125	174	149
mai	1	101	170	83	191	139
juin	2	112	80	110	250	108
juillet	1	97	65	98	269	96
août	2	84	72	82	253	93
septembre	2	158	86	118	232	126
octobre	189	147	101	130	255	134
novembre	1 451	132	116	96	138	134
décembre	1 173	146	255	123	164	205
1975						
janvier	12	147	151	165	89	145
février	136	97	179	114	115	139
mars	20	131	229	148	112	176
avril	6	140	256	135	153	195
mai	1	124	257	101	161	187
juin	3	162	114	97	233	139
juillet	3	116	81	71	230	105
août	8	130	95	87	309	125
septembre	18	147	102	116	289	135

## 6. Activité de la flotte de pêche

Périodes	Nombre de bateaux	Nombre de voyages	Total des jours		Pêche moyenne				Pêche totale	
			de mer	de pêche	par jour de mer		par jour de pêche		1 000 kg	1 000 F
					kg	F	kg	F		
1969	363	19 193	58 797	50 989	850	13 961	981	16 128	49 958	820 872
1970	330	17 400	57 372	49 137	809	16 134	944	18 838	46 392	925 659
1971	321	16 854	56 465	48 848	889	17 705	1 027	20 467	50 170	999 748
1972	308	16 717	53 458	47 582	906	19 155	1 019	21 554	48 468	1 024 526
1973	268	16 222	51 394	45 812	836	23 096	938	25 911	42 968	1 187 080
1974	280	14 789	47 367	41 156	882	25 468	946	29 311	38 928	1 206 338
1975	263	16 103	47 193	41 416	811	25 670	924	29 250	38 285	1 211 428
janvier	244	1 021	3 125	2 774	848	28 533	955	32 143	2 650	89 166
février	240	1 146	3 810	3 297	840	23 347	971	26 980	3 201	88 954
mars	240	1 025	3 961	3 366	789	25 162	929	29 609	3 127	99 665
avril	242	1 401	4 778	4 087	693	24 444	810	28 576	3 309	116 792
mai	238	1 289	4 239	3 681	646	25 554	744	29 427	2 737	108 321
juin	236	1 384	4 161	3 623	706	20 513	811	23 559	2 937	85 355
juillet	223	1 572	3 927	3 480	687	19 668	775	22 194	2 698	77 235
août	213	1 564	3 609	3 251	701	20 627	778	22 898	2 530	74 443
septembre	225	1 245	3 714	3 232	860	26 479	985	30 427	3 193	98 341
octobre	230	1 652	4 136	3 710	868	25 554	967	28 489	3 589	105 693
novembre	227	1 279	3 322	2 984	1 121	31 772	1 248	35 371	3 723	105 548
décembre	237	1 525	4 411	3 931	1 041	36 707	1 168	41 190	4 593	161 916
1976										
janvier	232	831	2 754	2 457	916	40 463	1 027	45 354	2 522	111 435
février	224	670	3 072	2 675	879	35 038	1 010	40 238	2 701	107 638
mars	232	954	4 008	3 443	791	34 044	921	39 631	3 170	136 449
avril	234	1 162	4 026	3 462	730	37 241	849	43 308	2 939	149 932
mai	238	1 331	4 529	3 873	651	31 939	762	37 349	2 951	144 653
juin	227	1 470	4 199	3 702	810	25 857	919	29 329	3 403	108 575
juillet	212	1 345	3 451	3 067	701	23 891	789	26 883	2 420	82 449
août	210	1 491	3 661	3 265	768	26 579	861	29 803	2 810	97 306
septembre	217	1 224	3 406	2 971	857	30 821	982	35 334	2 918	104 977

(1) A partir de janvier 1972, ne concerne que la quantité commercable du poisson débarqué.

## PECHE MARITIME (suite)

## Prises belges débarquées en Belgique (suite)

## 7. - Activité de la flotte de pêche par classe de bateaux - Août et septembre 1976

Classes de bateaux	Nombre de bateaux	Nombre de voyages	Total des jours		Pêche totale		Pêche moyenne						
			de mer	de pêche	kg	F	par voyage		par jour de mer		par jour de pêche		
							kg	F	kg	F	kg	F	
Août 1976													
Classe I de moins de 25 TB	8	107	107	107	7 758	394 261	73	3 685	73	3 685	73	3 685	
Classe II de 25 à < 50 TB	64	990	1 144	1 130	268 772	14 649 579	271	14 798	235	12 806	238	12 964	
Classe III de 50 à < 100 TB	78	305	1 389	1 225	982 720	37 094 259	3 222	121 621	708	26 706	802	30 281	
Classe IV de 100 à < 150 TB	39	60	609	517	744 632	22 226 923	12 411	370 449	1 223	36 497	1 440	42 992	
Classe V de 150 à < 250 TB	18	23	310	225	471 183	15 043 673	20 486	654 073	1 520	48 528	2 094	66 861	
Classe VI de 250 à < 500 TB	2	4	64	37	206 698	4 935 461	51 675	1 233 865	3 230	77 117	5 586	133 391	
Classe VII de 500 TB et plus	1	2	38	24	128 531	2 961 683	64 266	1 480 842	3 382	77 939	5 355	123 403	
Total	210	1 491	3 661	3 265	2 810 294	97 305 839	1 885	65 262	768	26 579	861	29 803	

## Septembre 1976

Classe I de moins de 25 TB	8	93	93	93	16 845	579 561	181	6 232	181	6 232	181	6 232
Classe II de 25 à < 50 TB	64	732	819	810	293 261	10 597 591	401	14 478	358	12 940	362	13 083
Classe III de 50 à < 100 TB	75	286	1 278	1 121	939 198	38 395 230	3 284	134 249	735	30 043	838	34 251
Classe IV de 100 à < 150 TB	48	82	828	683	959 706	32 009 243	11 704	390 357	1 159	38 659	1 405	46 866
Classe V de 150 à < 250 TB	18	26	308	215	459 361	16 677 361	17 668	641 437	1 491	54 147	2 137	77 569
Classe VI de 250 à < 500 TB	3	4	63	39	182 489	4 797 020	45 622	1 199 255	2 897	76 143	4 679	123 001
Classe VII de 500 TB et plus	1	1	17	10	67 258	1 920 560	67 258	1 920 560	3 956	112 974	6 726	192 056
<b>Total</b>	<b>217</b>	<b>1 224</b>	<b>3 406</b>	<b>2 971</b>	<b>2 918 118</b>	<b>104 976 566</b>	<b>2 384</b>	<b>85 765</b>	<b>857</b>	<b>30 821</b>	<b>982</b>	<b>35 334</b>

## PECHE MARITIME (suite)

## 8. Répartition des arrivages de poissons, en quantité et valeur d'après les classes de bateaux et les ports de débarquements - Août et septembre 1976

(Quantité totale débarquée)

Classes de bateaux	Oostende		Zeebrugge		Nieuwpoort		Total	
	1 000 kg	1 000 F	1 000 kg	1 000 F	1 000 kg	1 000 F	1 000 kg	1 000 F

## Août 1976

Classe I de moins de 25 TB	6	249	-	-	2	145	8	394
Classe II de 25 à < 50 TB	42	1 939	206	11 167	21	1 544	269	14 650
Classe III de 50 à < 100 TB	471	14 085	435	19 703	77	3 306	983	37 094
Classe IV de 100 à < 150 TB	431	11 310	297	10 047	16	869	745	22 227
Classe V de 150 à < 250 TB	280	7 354	191	7 690	-	-	471	15 044
Classe VI de 250 à < 500 TB	207	4 935	-	-	-	-	207	4 935
Classe VII de 500 TB et plus	129	2 962	-	-	-	-	129	2 962
<i>Total</i>	<i>1 566</i>	<i>42 835</i>	<i>1 129</i>	<i>48 607</i>	<i>116</i>	<i>5 865</i>	<i>2 810</i>	<i>97 306</i>

## Septembre 1976

Classe I de moins de 25 TB	11	339	-	-	6	240	17	580
Classe II de 25 à < 50 TB	83	2 687	190	6 918	21	993	293	10 598
Classe III de 50 à < 100 TB	454	14 791	430	21 282	56	2 322	939	38 395
Classe IV de 100 à < 150 TB	670	19 391	290	12 618	-	-	960	32 009
Classe V de 150 à < 250 TB	335	9 341	118	7 022	6	314	459	16 677
Classe VI de 250 à < 500 TB	171	4 275	12	522	-	-	182	4 797
Classe VII de 500 TB et plus	67	1 921	-	-	-	-	67	1 921
<i>Total</i>	<i>1 790</i>	<i>52 745</i>	<i>1 039</i>	<i>48 362</i>	<i>89</i>	<i>3 869</i>	<i>2 918</i>	<i>104 977</i>

## PECHE MARITIME (suite)

## B. prises belges débarquées à l'étranger

1. Répartition des arrivages de poissons, en quantité et valeur d'après les différents champs de pêche  
(Quantité commercable)

Périodes	Mer côtière		Mer du Nord									
			Méridionale		Centrale-Ouest		Centrale-Est		Septentrionale		Manche	
	1 000 kg	1 000 F	1 000 kg	1 000 F	1 000 kg	1 000 F	1 000 kg	1 000 F	1 000 kg	1 000 F	1 000 kg	1 000 F
1969	66	1 472	483	5 612	693	8 333	49	688	25	259	2	42
1970	44	1 380	7	242	117	2 249	6	172	-	-	-	-
1971	75	2 902	497	11 491	1 575	37 560	29	503	-	-	5	448
1972	158	5 220	549	11 614	1 942	53 882	127	2 487	-	-	10	459
1973	114	4 340	221	7 315	2 580	80 843	52	1 153	29	520	67	815
1974	94	3 457	86	2 106	2 596	81 136	162	3 919	-	-	-	-
1975	74	3 102	105	3 811	2 688	91 179	1 782	46 990	-	-	8	519
janvier	1	96	5	165	244	8 580	-	-	-	-	1	41
février	2	83	3	118	230	5 642	5	87	-	-	-	-
mars	1	68	-	-	141	3 177	-	-	-	-	-	-
avril	2	136	2	140	153	4 270	2	38	-	-	-	-
mai	2	198	2	95	40	837	22	644	-	-	-	-
juin	2	180	-	-	107	3 330	191	4 256	-	-	-	-
juillet	5	460	32	1 118	307	10 099	158	4 061	-	-	-	-
août	6	417	6	210	281	9 161	459	10 994	-	-	-	-
septembre	10	335	16	535	347	12 460	415	11 739	-	-	-	-
octobre	26	641	5	171	307	11 174	354	10 144	-	-	-	-
novembre	11	329	25	815	346	13 736	176	5 027	-	-	-	-
décembre	4	158	8	444	184	8 713	-	-	-	-	7	478
1976												
janvier	15	675	18	834	101	4 159	-	-	-	-	-	-
février	-	8	23	71	188	5 048	-	-	-	-	4	241
mars	2	130	-	-	121	2 926	45	888	-	-	-	-
avril	1	43	-	-	-	-	72	1 607	-	-	-	-
mai	4	351	-	-	-	-	125	2 550	-	-	-	-

Périodes	Canal de Bristol		Irlande méridionale et Ouest (Mine - Head)		Irlande		Ecosse Occidentale		Mer d'Irlande		Total	
	1 000 kg	1 000 F	1 000 kg	1 000 F	1 000 kg	1 000 F	1 000 kg	1 000 F	1 000 kg	1 000 F	1 000 kg	1 000 F
1969	8	184	-	-	43	374	-	-	19	264	1 389	17 229
1970	20	758	34	1 029	-	-	-	-	8	271	236	6 102
1971	24	1 093	13	536	179	2 880	-	-	8	468	2 405	57 880
1972	14	395	1	58	336	6 771	-	-	8	217	3 145	81 102
1973	14	649	-	-	181	3 372	55	1 022	20	975	3 331	101 005
1974	21	774	14	661	-	-	-	-	13	520	2 986	92 573
1975	12	574	2	95	-	-	-	-	32	1 228	4 703	147 499
janvier	6	304	-	-	-	-	-	-	-	-	258	9 186
février	2	77	-	-	-	-	-	-	-	-	243	6 008
mars	4	193	-	-	-	-	-	-	-	-	145	3 438
avril	-	-	-	-	-	-	-	-	-	-	159	4 584
mai	-	-	-	-	-	-	-	-	-	-	67	1 773
juin	-	-	-	-	-	-	-	-	-	-	301	7 766
juillet	-	-	2	95	-	-	-	-	-	-	504	15 833
août	-	-	-	-	-	-	-	-	-	-	753	20 782
septembre	-	-	-	-	-	-	-	-	6	38	794	25 107
octobre	-	-	-	-	-	-	-	-	-	-	691	22 130
novembre	-	-	-	-	-	-	-	-	26	1 191	584	21 098
décembre	-	-	-	-	-	-	-	-	-	-	203	9 794
1976												
janvier	-	-	-	-	22	195	-	-	-	-	156	5 863
février	10	529	-	-	-	-	-	-	-	-	225	5 897
mars	3	227	-	-	-	-	-	-	5	238	176	4 409
avril	-	-	-	-	-	-	-	-	-	-	74	1 650
mai	-	-	-	-	-	-	-	-	5	274	133	3 176

## PECHE MARITIME (suite)

Prises belges débarquées à l'étranger (suite)

2.- Arrivages des produits de la pêche maritime  
(Quantité commercable)

Sortes de poissons	Avril						Janvier à avril					
	1975			1976			1975			1976		
	Quantité	Valeur	Prix moyens	Quantité	Valeur	Prix moyens	Quantité	Valeur	Prix moyens	Quantité	Valeur	Prix moyens
	1 000 kg	1 000 F	F/kg	1 000 kg	1 000 F	F/kg	1 000 kg	1 000 F	F/kg	1 000 kg	1 000 F	F/kg
<i>Harengs et sortes assimilées :</i>												
Hareng	-	-	-	-	-	-	-	-	-	-	-	-
Esprot	-	-	-	-	-	-	-	-	-	-	-	-
Autres	-	-	-	-	-	-	-	-	-	-	-	-
<i>Total</i>	-	-	-	-	-	-	-	-	-	-	-	-
<i>Poissons ronds :</i>												
Aiglefin	1	15	21,17	37	744	20,17	2	48	22,03	56	1 056	18,79
Cabillaud	17	398	23,58	23	508	22,29	61	1 370	22,39	77	1 618	21,08
Colin	-	-	-	3	89	35,16	1	12	15,02	8	138	18,11
Merlan	2	20	12,17	3	45	17,09	7	80	11,26	14	111	7,96
Sebaste	-	-	-	-	-	-	-	-	-	13	149	11,84
Autres	5	139	25,95	5	134	25,76	47	1 092	23,38	31	924	29,54
<i>Total</i>	25	572	23,28	70	1 521	21,70	118	2 602	22,06	198	3 996	20,14
<i>Poissons plats :</i>												
Plie	113	3 059	26,96	1	32	23,59	561	13 255	23,63	352	8 850	25,15
Sole	2	310	135,22	-	1	182,80	30	4 069	134,42	20	3 166	154,56
Turbot	1	96	95,97	-	8	185,27	5	432	86,17	3	337	99,07
Autres	10	368	38,64	1	48	47,64	39	1 874	48,17	23	969	41,46
<i>Total</i>	126	3 832	30,35	2	89	36,91	635	19 629	30,91	399	13 324	33,38
<i>Autres :</i>												
Sortes de raies	5	57	10,54	-	-	-	39	483	12,27	18	273	15,45
Sortes de roussettes	1	22	29,08	-	-	-	3	58	21,19	7	62	8,98
Autres sortes	1	10	10,98	-	2	7,01	5	104	21,44	5	68	13,00
<i>Total</i>	7	88	12,60	-	2	7,01	47	645	13,73	30	404	13,52
<i>Crustacés et mollusques :</i>												
Crevettes	1	92	93,51	1	38	52,71	4	335	76,60	1	76	55,50
Langoustine	-	-	-	-	-	-	-	-	-	-	-	-
Autres	-	-	-	-	-	-	-	5	20,03	1	19	21,59
<i>Total</i>	1	92	93,51	1	38	52,71	5	340	73,55	2	94	42,38
<i>Ensemble des produits</i>	159	4 584	28,87	74	1 650	22,44	805	23 216	28,86	630	17 819	28,30

## PECHE MARITIME (suite)

Prises belges débarquées à l'étranger (suite)

## 2.- Arrivages des produits de la pêche maritime (suite)

(Quantité commercable)

Sortes de poissons	Mai						Janvier à mai					
	1975			1976			1975			1976		
	Quantité	Valeur	Prix moyens	Quantité	Valeur	Prix moyens	Quantité	Valeur	Prix moyens	Quantité	Valeur	Prix moyens
	1 000 kg	1 000 F	F/kg	1 000 kg	1 000 F	F/kg	1 000 kg	1 000 F	F/kg	1 000 kg	1 000 F	F/kg
<i>Harengs et sortes assimilées :</i>												
Hareng	-	1	16,08	-	-	-	-	1	16,08	-	-	-
Esprot	-	-	-	-	-	-	-	-	-	-	-	-
Autres	-	-	-	-	-	-	-	-	-	-	-	-
<i>Total</i>	-	1	16,08	-	-	-	-	1	16,08	-	-	-
<i>Poissons ronds :</i>												
Aiglefin	1	21	21,75	73	1 323	18,25	2	50	20,91	129	2 379	18,49
Cabillaud	29	607	21,09	22	484	21,84	87	1 934	22,17	99	2 102	21,25
Colin	-	10	22,80	5	140	27,76	1	21	17,96	13	279	21,95
Merlan	1	11	13,38	3	43	13,53	8	90	11,67	17	154	8,99
Sebaste	-	-	-	-	-	-	-	-	-	13	149	11,84
Autres	3	55	20,46	9	231	24,37	49	1 141	23,31	41	1 155	28,33
<i>Total</i>	34	708	20,89	112	2 221	19,77	147	3 236	21,95	311	6 217	20,01
<i>Poissons plats :</i>												
Plie	27	725	26,94	13	294	22,50	587	13 973	23,79	365	9 146	25,06
Sole	1	126	109,58	3	481	147,46	31	4 193	133,51	24	3 646	153,59
Turbot	-	5	105,49	-	32	116,64	5	434	86,16	4	369	100,38
Autres	3	68	24,58	2	68	40,15	42	1 937	46,65	25	1 037	41,38
<i>Total</i>	31	924	29,93	18	875	47,77	665	20 537	30,86	418	14 199	34,01
<i>Autres :</i>												
Sortes de raies	1	7	7,97	-	3	18,76	40	490	12,18	18	276	15,48
Sortes de roussettes	-	1	20,90	-	-	-	3	59	21,18	7	62	8,98
Autres sortes	1	14	24,35	1	28	27,56	5	118	22,02	6	96	15,35
<i>Total</i>	1	22	15,05	1	30	26,49	48	666	13,79	31	434	14,00
<i>Crustacés et mollusques :</i>												
Crevettes	1	119	108,06	1	33	37,12	5	454	82,91	2	108	48,27
Langoustine	-	-	-	-	-	-	-	-	-	-	-	-
Autres	-	3	60,90	1	16	22,15	-	8	26,87	2	34	21,85
<i>Total</i>	1	122	106,01	2	49	30,41	6	462	80,01	4	143	37,37
<i>Ensemble des produits</i>	67	1 773	26,36	133	4 176	33,80	867	24 902	28,72	763	20 994	27,51



## PECHE MARITIME

## Prises belges débarquées à l'étranger (suite)

## 3. Activité de la flotte de pêche

Périodes	Nombre de bateaux	Nombre de voyages	Nombre total des jours		Pêche moyenne				Pêche totale	
			de mer	de pêche	Par jour de mer		Par jour de pêche		1 000 kg	1 000 F
					kg	F	kg	F		
1969	63	189	969	848	1 434	17 780	1 638	20 317	1 389	17 229
1970	29	177	437	379	541	13 962	623	16 099	236	6 102
1971	85	562	1 988	1 728	1 210	29 114	1 392	33 495	2 405	57 880
1972	71	730	2 395	2 095	1 313	33 864	1 501	38 713	3 146	81 105
1973	74	761	2 438	3 138	1 368	41 433	1 560	47 247	3 335	101 014
1974	54	592	2 143	1 857	1 398	43 205	1 613	49 860	2 995	92 589
1975	68	651	2 976	2 539	1 583	49 577	1 856	58 110	4 711	147 540
janvier	15	33	165	144	1 563	55 675	1 791	63 794	258	9 186
février	11	26	125	106	1 953	48 231	2 304	56 877	244	6 029
mars	7	17	73	64	1 998	47 111	2 279	53 736	146	3 439
avril	9	28	115	96	1 384	39 867	1 658	47 757	159	4 585
mai	6	29	61	54	1 103	29 073	1 246	32 842	67	1 773
juin	16	39	195	160	1 545	39 827	1 883	48 539	301	7 766
juillet	27	80	362	311	1 395	43 762	1 623	50 939	505	15 842
août	38	90	470	390	1 604	44 220	1 933	53 291	754	20 784
septembre	39	94	460	386	1 726	54 580	2 057	65 044	794	25 107
octobre	32	104	415	364	1 668	53 328	1 902	60 800	692	22 131
novembre	33	78	397	343	1 473	53 146	1 704	61 513	585	21 099
décembre	15	33	138	121	1 493	71 004	1 703	80 980	206	9 799
1976										
janvier	11	15	80	64	1 951	73 288	2 439	91 610	156	5 863
février	8	12	89	74	2 524	66 256	3 035	79 687	225	5 897
mars	11	15	107	85	1 645	41 205	2 070	51 870	176	4 409
avril	5	13	58	49	1 139	26 932	1 343	31 779	74	1 651
mai										

## 4. Activité de la flotte de pêche, par classe de bateaux, au cours du mois d'avril 1976

Classes de bateaux	Nombre de bateaux	Nombre de voyages	Total des jours		pêche totales		Pêche moyenne					
			de mer	de pêche	kg	F	par voyage		par jour mer		par jour de pêche	
							kg	F	kg	F	kg	F
Classe II de 25 à < 50 TB	1	5	5	5	1 293	43 618	259	8 724	259	8 724	259	8 724
Classe III de 50 à < 100 TB	1	3	19	17	32 879	693 234	10 960	231 078	1 730	36 486	1 934	40 778
Classe IV de 100 à < 150 TB	3	5	34	27	39 538	913 961	7 908	182 792	1 163	26 881	1 464	33 850
<i>Total</i>	<i>5</i>	<i>13</i>	<i>58</i>	<i>49</i>	<i>73 710</i>	<i>1 650 813</i>	<i>5 670</i>	<i>126 986</i>	<i>1 271</i>	<i>28 482</i>	<i>1 504</i>	<i>33 690</i>

## PECHE MARITIME (suite)

Prises belges débarquées à l'étranger (suite)

## 4. Activité de la flotte de pêche, par classe de bateaux, au cours du mois de mai 1976 (suite)

Classes de bateaux	Nombre de bateaux	Nombre de voyages	Total des jours		Pêche totale		Pêche moyenne					
			de mer	de pêche	kg	F	par voyage		par jour de mer		par jour de pêche	
							kg	F	kg	F	kg	F
Classe II de 25 à < 50 TB	2	22	25	25	4 726	346 300	215	15 741	189	13 852	189	13 852
Classe III de 50 à < 100 TB	3	4	22	19	30 745	658 603	7 686	164 651	1 398	29 937	1 618	34 663
Classe IV de 100 à < 150 TB	5	9	59	47	82 827	1 698 744	9 203	188 749	1 404	28 792	1 762	36 143
Classe V de 150 à < 250 TB	2	2	12	9	16 045	474 288	8 023	237 144	1 337	39 524	1 783	52 699
<i>Total</i>	<i>12</i>	<i>37</i>	<i>118</i>	<i>100</i>	<i>134 343</i>	<i>3 177 935</i>	<i>3 631</i>	<i>85 890</i>	<i>1 139</i>	<i>28 932</i>	<i>1 343</i>	<i>31 779</i>

## VI.- ANIMAUX ABATTUS (SOUIS A L'EXPERTISE ET DECLARES PROPRES A LA CONSOMMATION)

## 1. Ensemble des abattages - Nombre et poids (en kg) des animaux abattus

Périodes et provinces	Boeufs			Taureaux		
	Nombre	Poids vif	Poids abattu	Nombre	Poids vif	Poids abattu

## Périodes

## Evolution

1971	102 263	58 625 196	32 830 105	219 553	119 539 698	68 137 902
1972	126 254	74 722 306	41 844 472	212 173	118 742 661	67 683 287
1973	133 579	78 829 828	44 144 636	221 149	128 030 024	72 977 187
1974	91 364	54 431 483	30 481 647	292 643	179 376 736	102 244 771
1975	84 656	48 864 705	27 364 265	291 648	172 597 300	98 380 537
1er trimestre	22 641	12 919 413	7 234 853	87 505	52 494 994	29 922 189
2e trimestre	17 723	10 374 438	5 809 746	73 912	43 895 844	25 020 627
3e trimestre	20 622	11 898 674	6 663 276	68 583	39 745 158	22 654 773
4e trimestre	23 670	13 672 180	7 656 390	61 648	36 461 304	20 782 948
1976						
1er trimestre	23 199	13 644 810	7 641 131	60 785	35 774 241	20 391 306
2e trimestre	22 285	12 769 374	7 150 858	63 736	37 933 919	21 622 330
3e trimestre	21 851	12 563 187	7 035 408	69 159	40 444 212	23 053 168

## Provinces

## Situation du 3e trimestre 1976

Anvers	1 731	994 777	557 076	2 427	1 420 499	809 684
Brabant	2 518	1 447 794	810 767	4 013	2 346 314	1 337 397
Hainaut	2 457	1 412 995	791 287	12 379	7 240 420	4 127 039
Liège	398	228 496	127 961	20 563	12 025 230	6 854 375
Limbourg	349	200 731	112 409	2 883	1 686 166	961 111
Luxembourg	1 006	578 272	323 836	2 756	1 611 882	918 768
Namur	496	284 956	159 575	2 693	1 575 040	897 771
Flandre orientale	6 799	3 910 947	2 190 134	11 061	6 466 714	3 686 019
Flandre occidentale	6 097	3 504 219	1 962 363	10 384	6 071 947	3 461 004

Périodes et provinces	Vaches			Génisses		
	Nombre	Poids vif	Poids abattu	Nombre	Poids vif	Poids abattu

## Périodes

## Evolution

1971	267 937	156 431 503	81 344 294	202 750	102 525 920	56 389 278
1972	224 781	133 720 014	69 534 320	181 689	95 152 224	52 333 893
1973	231 734	137 909 304	71 712 814	165 544	85 917 706	47 254 790
1974	288 469	172 362 882	89 628 690	190 516	101 952 901	56 074 251
1975	256 716	151 154 288	78 600 228	226 422	119 161 081	65 538 768
1er trimestre	66 223	38 529 391	20 035 263	66 106	34 405 866	18 923 291
2e trimestre	60 242	35 610 090	18 517 244	50 095	26 665 070	14 665 825
3e trimestre	63 719	37 516 885	19 508 769	51 762	27 063 554	14 884 965
4e trimestre	66 532	39 497 922	20 538 952	58 459	31 026 591	17 064 687
1976						
1er trimestre	58 486	34 992 510	18 196 135	53 208	28 228 882	15 525 958
2e trimestre	61 945	37 226 668	19 357 880	45 976	24 736 246	13 604 959
3e trimestre	77 354	44 900 082	23 347 996	51 588	27 077 212	14 892 543

## Provinces

## Situation du 3e trimestre 1976

Anvers	26 248	15 238 930	7 924 243	7 379	3 873 425	2 130 386
Brabant	9 456	5 482 330	2 850 809	5 762	3 023 377	1 662 862
Hainaut	3 102	1 799 730	935 851	4 640	2 435 590	1 339 597
Liège	7 083	4 117 775	2 141 236	2 349	1 232 741	678 016
Limbourg	2 700	1 570 068	816 432	2 895	1 519 357	835 648
Luxembourg	451	262 293	136 389	715	375 536	206 551
Namur	420	244 306	127 032	1 119	587 834	323 315
Flandre orientale	14 774	8 568 512	4 455 619	13 459	7 062 900	3 884 610
Flandre occidentale	13 120	7 616 138	3 960 385	13 270	6 966 452	3 831 558

## ANIMAUX ABATTUS (suite)

Ensemble des abattages (suite) - Nombre et poids (en kg) des animaux abattus

Périodes et provinces	Ensemble gros bétail			Veaux			Ensemble des bovidés		
	Nombre	Poids vif	Poids abattu	Nombre	Poids vif	Poids abattu	Nombre	Poids vif	Poids abattu
<i>Périodes</i>	<i>Evolution</i>								
1971	792 503	437 122 317	238 701 579	285 103	44 559 592	27 626 906	1 077 606	481 681 909	266 328 485
1972	744 897	422 337 205	231 395 972	267 269	42 867 729	26 578 043	1 012 166	465 204 934	257 974 015
1973	752 006	430 686 862	236 089 427	228 065	37 679 367	23 361 220	980 071	468 366 229	259 450 647
1974	862 992	508 124 002	278 429 359	242 781	43 760 985	27 131 697	1 105 773	551 884 987	305 561 056
1975	859 442	491 777 374	269 883 798	244 158	43 131 794	26 741 894	1 103 600	534 909 168	296 625 692
1 <sup>er</sup> trimestre	242 475	138 349 664	76 115 596	59 787	10 440 513	6 473 190	302 262	148 790 177	82 588 786
2 <sup>e</sup> trimestre	201 972	116 545 442	64 013 442	65 141	11 495 899	7 127 481	267 113	128 041 341	71 140 923
3 <sup>e</sup> trimestre	204 686	116 224 271	63 711 783	60 333	10 428 468	6 465 711	265 019	126 652 739	70 177 494
4 <sup>e</sup> trimestre	210 309	120 657 997	66 042 977	58 897	10 766 914	6 675 512	269 206	131 424 911	72 718 489
1976									
1 <sup>er</sup> trimestre	195 678	112 640 443	61 754 530	55 735	10 114 995	6 271 258	251 413	122 755 438	68 025 788
2 <sup>e</sup> trimestre	193 942	112 666 207	61 736 027	61 327	11 429 227	7 086 165	255 269	124 095 434	68 822 192
3 <sup>e</sup> trimestre	219 952	124 984 693	68 329 115	58 362	10 544 844	6 537 858	278 314	135 529 537	74 866 973
<i>Provinces</i>	<i>Situation du 3<sup>e</sup> trimestre 1976</i>								
Anvers	37 785	21 527 631	11 421 389	39 101	7 066 585	4 381 288	76 886	28 594 216	15 802 677
Brabant	21 749	12 299 815	6 661 835	5 057	913 069	566 109	26 806	13 212 884	7 227 944
Hainaut	22 578	12 888 735	7 193 774	1 671	302 660	187 661	24 249	13 191 395	7 381 435
Liège	30 393	17 604 242	9 801 588	4 964	897 695	556 574	35 357	18 501 937	10 358 162
Limbourg	8 827	4 976 322	2 725 600	3 406	613 488	380 366	12 233	5 589 810	3 105 966
Luxembourg	4 928	2 827 983	1 585 544	269	48 526	30 091	5 197	2 876 509	1 615 635
Namur	4 728	2 692 136	1 507 693	357	64 640	40 087	5 085	2 756 776	1 547 780
Flandre orientale	46 093	26 009 073	14 216 382	1 347	243 057	150 698	47 440	26 252 130	14 367 080
Flandre occidentale	42 871	24 158 756	13 215 310	2 190	395 124	244 984	45 061	24 553 880	13 460 294

Périodes et provinces	Porcs			Moutons et agneaux			Chèvres et chevreaux		
	Nombre	Poids vif	Poids abattu	Nombre	Poids vif	Poids abattu	Nombre	Poids vif	Poids abattu
<i>Périodes</i>	<i>Evolution</i>								
1971	5 791 976	566 492 519	453 193 981	69 041	3 102 898	1 396 428	52	1 910	820
1972	6 107 356	608 589 415	486 871 548	58 515	2 600 830	1 170 539	42	1 528	649
1973	6 614 939	665 380 385	532 304 366	56 295	2 571 689	1 157 385	69	2 441	1 042
1974	7 174 446	714 905 923	571 924 701	61 534	2 807 148	1 263 347	112	4 046	1 725
1975	6 813 552	681 056 189	544 844 931	72 996	3 172 220	1 427 629	109	3 839	1 641
1 <sup>er</sup> trimestre	1 668 035	164 022 447	131 217 939	16 631	781 128	351 530	9	322	135
2 <sup>e</sup> trimestre	1 688 138	168 904 122	135 123 287	16 873	714 137	321 381	29	1 030	441
3 <sup>e</sup> trimestre	1 693 836	171 775 320	137 420 265	16 454	715 046	321 838	34	1 205	514
4 <sup>e</sup> trimestre	1 763 543	176 354 300	141 083 440	23 038	961 909	432 880	37	1 282	551
1976									
1 <sup>er</sup> trimestre	1 647 958	164 131 640	131 305 288	15 170	687 576	309 475	34	1 175	506
2 <sup>e</sup> trimestre	1 707 669	170 188 001	136 150 396	12 953	651 932	293 376	58	2 093	895
3 <sup>e</sup> trimestre	1 689 568	171 864 558	137 491 665	13 276	665 281	299 396	135	4 582	1 968
<i>Provinces</i>	<i>Situation du 3<sup>e</sup> trimestre 1976</i>								
Anvers	217 759	22 155 987	17 724 794	1 940	81 760	36 792	38	1 275	547
Brabant	54 669	5 565 435	4 452 352	4 443	216 813	97 569	6	204	87
Hainaut	36 058	3 670 248	2 936 202	843	46 052	20 721	3	105	45
Liège	137 237	13 956 825	11 165 463	2 267	116 778	52 556	21	717	308
Limbourg	94 823	9 647 837	7 718 272	441	24 853	11 185	7	236	101
Luxembourg	35 480	3 603 984	2 883 192	635	31 253	14 066	13	449	193
Namur	10 353	1 052 989	842 391	519	28 997	13 052	2	67	29
Flandre orientale	372 914	37 939 634	30 351 701	1 098	61 092	27 492	6	199	86
Flandre occidentale	730 275	74 271 619	59 417 298	1 090	57 683	25 963	39	1 330	572

## ANIMAUX ABATTUS (suite)

Ensemble des abattages (suite) - Nombre et poids (en kg) des animaux abattus

Périodes et provinces	Poulains			Autres chevaux			Ensemble de tous les animaux		
	Nombre	Poids vif	Poids abattu	Nombre	Poids vif	Poids abattu	Nombre	Poids vif	Poids abattu

## Périodes

## Evolution

1971	3 650	985 407	581 245	21 847	12 772 441	7 663 452	6 964 172	1 065 037 084	729 174 411
1972	2 015	508 111	303 885	18 186	10 634 444	6 380 867	7 198 280	1 087 537 262	752 701 103
1973	1 634	430 159	258 086	13 888	8 055 894	4 833 473	7 666 896	1 144 806 797	798 004 998
1974	1 372	380 924	228 533	14 825	8 383 817	5 030 342	8 358 062	1 278 366 845	884 009 704
1975	1 967	474 256	284 581	15 978	8 815 348	5 289 252	8 008 203	1 228 431 020	848 473 726
1 <sup>er</sup> trimestre	839	86 675	52 019	4 015	2 258 008	1 354 803	1 991 291	315 938 758	215 565 212
2 <sup>e</sup> trimestre	417	108 044	64 829	4 013	2 305 358	1 383 214	1 976 583	300 074 032	208 034 075
3 <sup>e</sup> trimestre	554	131 056	78 648	3 505	1 932 549	1 159 535	1 979 402	301 207 915	209 158 294
4 <sup>e</sup> trimestre	657	148 481	89 085	4 446	2 319 432	1 391 700	2 060 927	311 210 315	215 716 145
1976									
1 <sup>er</sup> trimestre	532	127 456	76 475	4 491	2 390 433	1 434 258	1 919 598	290 093 718	201 151 790
2 <sup>e</sup> trimestre	541	141 138	84 687	4 171	2 290 949	1 374 588	1 980 661	297 369 547	206 726 134
3 <sup>e</sup> trimestre	880	218 692	131 821	4 457	2 221 400	1 332 846	1 986 630	310 505 050	214 124 669

## Provinces

Situation du 3<sup>e</sup> trimestre 1976

Anvers	61	15 117	9 071	317	158 292	94 977	297 001	51 006 647	33 668 858
Brabant	7	1 763	1 059	558	276 860	165 995	86 489	19 273 759	11 945 006
Hainaut	308	77 988	46 438	1 228	611 294	366 779	62 689	17 596 482	10 751 615
Liège	88	9 392	5 637	450	224 806	134 885	175 370	32 810 455	21 717 011
Limbourg	37	9 254	5 558	129	64 412	38 648	107 670	15 336 402	10 879 725
Luxembourg	40	10 020	6 012	33	16 456	9 874	41 398	6 538 671	4 528 972
Namur	24	5 905	3 543	38	19 234	11 540	16 021	3 863 968	2 418 335
Flandre orientale	251	62 291	37 373	290	144 786	86 871	421 999	64 460 132	44 870 603
Flandre occidentale	114	28 562	17 140	1 414	708 460	423 277	777 993	99 618 534	73 344 544

## ANIMAUX ABATTUS (suite)

## 2.- Abattages dans les abattoirs publics - Nombre et poids (en kg) des animaux abattus

Périodes et provinces	Boeufs			Taureaux		
	Nombre	Poids vif	Poids abattu	Nombre	Poids vif	Poids abattu
<i>Périodes</i>	<i>Evolution</i>					
1971	59 969	34 383 713	19 254 879	154 680	84 219 064	48 004 899
1972	62 648	37 070 816	20 759 667	149 395	83 617 219	47 661 813
1973	61 766	36 444 995	20 409 182	155 624	90 093 186	51 353 134
1974	44 578	26 558 727	14 872 886	196 426	120 390 238	68 622 437
1975	37 245	21 496 964	12 038 308	198 383	117 374 639	66 903 569
1 <sup>er</sup> trimestre	10 628	6 072 906	3 400 825	57 123	34 267 998	19 532 770
2 <sup>e</sup> trimestre	7 503	4 392 972	2 460 082	50 300	29 873 133	17 027 695
3 <sup>e</sup> trimestre	8 706	5 022 082	2 812 365	47 052	27 265 248	15 541 195
4 <sup>e</sup> trimestre	10 408	6 009 004	3 365 036	43 908	25 968 260	14 801 909
1976						
1 <sup>er</sup> trimestre	9 596	5 644 786	3 161 086	43 753	25 749 260	14 677 079
2 <sup>e</sup> trimestre	10 424	5 971 706	3 344 154	44 382	26 416 278	15 057 279
3 <sup>e</sup> trimestre	10 257	5 896 939	3 302 290	46 932	27 446 123	15 644 287
<i>Provinces</i>	<i>Situation du 3<sup>e</sup> trimestre 1976</i>					
Anvers	397	227 913	127 632	1 366	799 840	455 909
Brabant	1 373	789 051	441 870	2 955	1 727 722	984 803
Hainaut	2 191	1 260 035	705 621	11 579	6 772 427	3 860 285
Liège	208	119 480	66 910	13 135	7 681 080	4 378 215
Limbourg	342	196 726	110 166	2 777	1 624 140	925 758
Luxembourg	719	413 341	231 472	2 346	1 371 976	782 025
Namur	378	217 210	121 636	2 310	1 351 003	770 071
Flandre orientale	2 998	1 724 588	965 771	6 155	3 598 249	2 051 000
Flandre occidentale	1 651	948 595	531 212	4 309	2 519 686	1 436 221

Périodes et provinces	Vaches			Génisses		
	Nombre	Poids vif	Poids abattu	Nombre	Poids vif	Poids abattu
<i>Périodes</i>	<i>Evolution</i>					
1971	135 368	79 020 346	41 090 568	132 646	67 081 998	36 895 126
1972	122 123	72 655 374	37 780 769	118 356	61 994 192	34 096 868
1973	123 958	73 781 210	38 366 215	108 149	56 125 636	30 869 114
1974	150 860	90 139 136	46 872 327	115 639	61 903 335	34 046 883
1975	143 373	84 407 569	43 891 941	125 824	66 225 849	36 424 255
1 <sup>er</sup> trimestre	37 479	21 802 383	11 337 237	35 581	18 517 447	10 184 613
2 <sup>e</sup> trimestre	34 130	20 176 264	10 491 663	28 127	14 974 632	8 236 049
3 <sup>e</sup> trimestre	34 776	20 472 124	10 645 501	28 727	15 014 731	8 258 118
4 <sup>e</sup> trimestre	36 988	21 956 798	11 417 540	33 389	17 719 039	9 745 475
1976						
1 <sup>er</sup> trimestre	34 055	20 374 130	10 594 553	30 726	16 304 034	8 967 234
2 <sup>e</sup> trimestre	37 583	22 585 822	11 744 627	26 329	14 165 060	7 790 784
3 <sup>e</sup> trimestre	44 655	25 912 591	13 474 536	28 590	15 006 539	8 253 623
<i>Provinces</i>	<i>Situation du 3<sup>e</sup> trimestre 1976</i>					
Anvers	16 083	9 329 749	4 851 470	2 368	1 244 311	684 372
Brabant	6 754	3 913 218	2 034 873	3 660	1 919 614	1 055 788
Hainaut	2 828	1 640 838	853 233	4 156	2 181 422	1 199 788
Liège	4 423	2 569 119	1 335 938	1 167	612 702	336 990
Limbourg	1 831	1 064 011	553 285	2 315	1 214 665	668 067
Luxembourg	323	187 755	97 632	597	313 373	172 360
Namur	337	196 203	102 022	986	518 025	284 918
Flandre orientale	7 077	4 106 061	2 135 150	7 852	4 120 209	2 266 119
Flandre occidentale	4 999	2 905 637	1 510 933	5 489	2 882 218	1 585 221

## ANIMAUX ABATTUS (suite)

Abattages dans les abattoirs publics (suite) - Nombre et poids (en kg) des animaux abattus

Périodes et provinces	Ensemble gros bétail			Veaux			Ensemble des bovidés		
	Nombre	Poids vif	Poids abattu	Nombre	Poids vif	Poids abattu	Nombre	Poids vif	Poids abattu

## Périodes

## Evolution

1971	482 563	264 705 121	145 245 472	173 802	27 166 784	16 843 407	656 465	291 871 905	162 088 879
1972	452 522	255 337 601	140 299 117	160 070	25 668 000	15 914 172	612 592	281 005 601	156 213 289
1973	449 497	256 445 027	140 997 645	133 372	22 017 241	13 650 708	582 869	278 462 268	154 648 353
1974	507 503	298 991 436	164 414 533	138 655	25 000 605	15 500 385	646 158	323 992 041	179 914 918
1975	504 825	289 505 021	159 258 073	128 875	22 419 928	13 900 398	631 700	311 924 949	173 158 471
1 <sup>er</sup> trimestre	140 811	80 660 734	44 455 445	31 358	5 476 258	3 395 302	172 169	86 136 992	47 850 747
2 <sup>e</sup> trimestre	120 060	69 417 001	38 215 489	33 636	5 933 913	3 679 022	153 696	75 350 914	41 894 511
3 <sup>e</sup> trimestre	119 261	67 774 185	37 257 179	30 314	5 238 553	3 247 922	149 575	73 012 738	40 505 101
4 <sup>e</sup> trimestre	124 693	71 653 101	39 329 960	31 567	5 771 204	3 578 152	156 260	77 424 305	42 908 112
1976									
1 <sup>er</sup> trimestre	118 130	68 072 210	37 999 952	30 370	5 511 373	3 417 037	148 500	73 583 583	40 816 989
2 <sup>e</sup> trimestre	118 718	69 138 866	37 936 844	36 156	6 736 877	4 176 873	154 874	75 875 743	42 113 717
3 <sup>e</sup> trimestre	130 434	74 262 192	40 674 736	33 028	6 967 517	3 699 879	163 462	80 229 709	44 374 615

## Provinces

Situation du 3<sup>e</sup> trimestre 1976

Anvers	20 214	11 601 813	6 119 383	16 696	3 019 114	1 871 855	36 910	14 620 927	7 991 238
Brabant	14 742	8 349 605	4 517 334	4 354	786 110	487 391	19 096	9 135 715	5 004 725
Hainaut	20 754	11 854 722	6 618 927	1 560	282 548	175 188	22 314	12 137 268	6 794 110
Liège	18 933	10 982 381	5 118 053	4 011	724 869	449 420	22 944	11 707 249	6 567 473
Limbourg	7 265	4 099 542	2 257 276	3 378	608 403	377 211	10 643	4 707 945	2 634 487
Luxembourg	3 985	2 286 445	1 283 489	173	31 154	19 317	4 158	2 317 599	1 302 806
Namur	4 011	2 282 441	1 278 647	299	54 107	33 551	4 310	2 336 548	1 312 198
Flandre orientale	24 082	13 549 107	7 418 040	934	168 523	104 484	28 016	13 717 630	7 522 524
Flandre occidentale	16 448	9 256 136	5 063 587	1 623	292 692	181 467	18 071	9 548 828	5 245 054

Périodes et provinces	Porcs			Moutons et agneaux			Chèvres et chevreaux		
	Nombre	Poids vif	Poids abattu	Nombre	Poids vif	Poids abattu	Nombre	Poids vif	Poids abattu

## Périodes

## Evolution

1971	1 842 967	180 137 131	144 109 694	60 923	2 713 840	1 221 289	37	1 360	584
1972	1 814 063	180 753 662	144 602 981	51 938	2 290 768	1 030 917	27	981	415
1973	1 862 854	187 334 778	149 867 825	50 152	2 270 980	1 021 998	44	1 555	664
1974	1 955 372	194 867 115	155 893 669	55 212	2 493 584	1 122 165	83	3 015	1 287
1975	1 775 318	177 438 355	141 950 686	63 041	2 699 518	1 214 841	61	2 144	917
1 <sup>er</sup> trimestre	443 706	43 632 984	34 905 914	15 150	703 954	316 790	3	107	45
2 <sup>e</sup> trimestre	440 825	44 110 809	35 288 649	14 714	612 481	275 633	13	458	195
3 <sup>e</sup> trimestre	433 859	44 002 362	35 201 883	13 115	555 864	250 169	20	711	304
4 <sup>e</sup> trimestre	456 928	45 692 800	36 554 240	20 062	827 219	372 249	25	868	373
1976									
1 <sup>er</sup> trimestre	436 012	43 433 698	34 746 959	13 488	604 666	272 130	16	551	237
2 <sup>e</sup> trimestre	458 338	45 673 587	36 538 887	11 329	570 025	256 515	36	1 299	557
3 <sup>e</sup> trimestre	453 606	46 139 086	36 911 270	10 891	542 470	244 120	67	2 259	971

## Provinces

Situation du 3<sup>e</sup> trimestre 1976

Anvers	68 165	6 932 359	5 545 888	1 492	56 641	25 488	28	933	401
Brabant	34 351	3 498 828	2 797 460	4 384	213 521	96 087	3	99	42
Hainaut	32 384	3 296 336	2 637 068	754	41 515	18 679	3	105	45
Liège	80 828	8 221 200	6 576 960	1 548	86 165	38 777	3	102	44
Limbourg	89 417	9 097 873	7 278 300	318	17 908	8 060	7	236	101
Luxembourg	17 866	1 817 286	1 453 829	537	25 913	11 663	13	449	193
Namur	8 619	876 563	701 250	384	21 543	9 696	2	67	29
Flandre orientale	99 703	10 137 757	8 110 203	935	52 007	23 403	3	99	43
Flandre occidentale	22 273	2 262 889	1 810 312	539	27 257	12 267	5	169	73

## ANIMAUX ABATTUS (suite)

## Abattages dans les abattoirs publics (suite) - Nombre et poids (en kg) des animaux abattus

Périodes et provinces	Poulains			Autres chevaux			Ensemble de tous les animaux		
	Nombre	Poids vif	Poids abattu	Nombre	Poids vif	Poids abattu	Nombre	Poids vif	Poids abattu
<b>Périodes</b>	<b>Evolution</b>								
1971	2 739	738 347	443 008	18 444	10 783 056	6 469 820	2 581 575	486 245 639	314 333 274
1972	1 377	346 072	207 655	15 666	9 161 061	5 496 627	2 495 663	473 558 145	307 551 834
1973	1 353	355 727	213 430	11 482	6 661 820	3 997 067	2 508 554	475 087 128	309 749 337
1974	993	275 734	165 429	12 370	6 995 775	4 197 479	2 670 188	528 627 244	341 294 947
1975	1 525	367 629	220 592	13 130	7 246 350	4 347 824	2 484 775	499 678 945	320 893 331
1 <sup>er</sup> trimestre	254	64 992	39 004	3 417	1 922 063	1 153 235	634 699	132 460 492	84 265 735
2 <sup>e</sup> trimestre	314	81 698	49 020	3 307	1 899 913	1 139 945	612 869	122 056 273	78 647 953
3 <sup>e</sup> trimestre	435	102 810	61 694	2 818	1 552 473	931 488	599 822	119 226 958	76 950 639
4 <sup>e</sup> trimestre	522	118 129	70 874	3 588	1 871 901	1 123 156	637 385	125 935 222	81 029 004
1976									
1 <sup>er</sup> trimestre	432	103 469	62 085	3 616	1 924 692	1 154 816	602 064	119 650 659	77 053 216
2 <sup>e</sup> trimestre	435	113 410	68 048	3 259	1 789 650	1 073 799	628 271	124 023 714	80 051 503
3 <sup>e</sup> trimestre	682	170 192	102 118	3 392	1 688 332	1 013 001	632 100	128 772 048	82 646 095
<b>Provinces</b>	<b>Situation du 3<sup>e</sup> trimestre 1976</b>								
Anvers	38	9 372	5 624	128	63 652	38 192	106 761	21 683 884	13 606 831
Brabant	7	1 763	1 059	353	174 452	104 670	58 194	13 022 373	8 004 043
Hainaut	280	70 274	42 164	1 208	601 484	360 892	56 943	16 146 982	9 852 958
Liège	24	5 928	3 558	378	188 790	113 274	105 725	20 209 434	13 300 086
Limbourg	36	9 013	5 408	95	47 182	28 310	100 516	13 880 157	9 954 666
Luxembourg	29	7 313	4 388	27	13 450	8 070	22 630	4 182 010	2 780 949
Namur	24	5 905	3 543	33	16 666	9 999	13 372	3 257 292	2 036 715
Flandre orientale	222	55 063	33 036	169	84 536	50 722	126 048	24 047 092	15 739 931
Flandre occidentale	22	5 561	3 338	1 001	498 120	298 872	41 911	12 342 824	7 369 916



## ANIMAUX ABATTUS (suite)

## 3.- Abattages dans les abattoirs particuliers - Nombre et poids (en kg) des animaux abattus

Périodes et provinces	Boeufs			Taureaux		
	Nombre	Poids vif	Poids abattu	Nombre	Poids vif	Poids abattu
<i>Evolution</i>						
1971	37 882	21 769 221	12 190 765	61 283	33 366 083	19 018 720
1972	59 874	35 444 465	19 848 889	59 351	33 207 987	18 928 557
1973	67 981	40 126 485	22 470 829	62 016	35 905 174	20 465 969
1974	48 315	25 801 281	14 448 722	92 933	56 972 788	32 474 490
1975	44 502	25 687 443	14 384 984	90 270	53 451 867	30 467 587
1 <sup>er</sup> trimestre	11 262	6 417 720	3 593 925	29 617	17 768 014	10 127 765
2 <sup>e</sup> trimestre	9 569	5 584 919	3 133 165	22 768	13 521 325	7 707 156
3 <sup>e</sup> trimestre	11 172	6 446 926	3 610 284	20 783	12 046 816	6 866 695
4 <sup>e</sup> trimestre	12 509	7 227 878	4 047 610	17 102	10 115 712	5 765 971
1976						
1 <sup>er</sup> trimestre	12 903	7 588 310	4 249 459	16 354	9 626 139	5 486 898
2 <sup>e</sup> trimestre	11 206	6 422 710	3 596 721	18 652	11 099 861	6 326 922
3 <sup>e</sup> trimestre	10 976	6 310 946	3 584 132	21 520	12 584 644	7 173 243

## Provinces

Provinces	<i>Situation du 3<sup>e</sup> trimestre 1976</i>					
	Nombre	Poids vif	Poids abattu	Nombre	Poids vif	Poids abattu
Anvers	1 334	766 864	429 444	1 060	620 078	353 444
Brabant	1 031	593 165	332 173	1 013	592 299	337 609
Hainaut	69	39 643	22 201	659	385 498	219 734
Liège	179	102 677	57 500	7 367	4 308 504	2 455 846
Limbourg (1)	.	.	.	.	.	.
Luxembourg	186	106 918	59 874	337	197 247	112 431
Namur (1)	.	.	.	.	.	.
Flandre orientale	3 748	2 155 906	1 207 308	4 707	2 752 031	1 568 656
Flandre occidentale	4 405	2 531 997	1 417 917	6 002	3 509 569	2 000 455

Périodes et provinces	Vaches			Génisses		
	Nombre	Poids vif	Poids abattu	Nombre	Poids vif	Poids abattu

<i>Evolution</i>						
1971	127 285	74 333 680	38 653 501	64 274	32 496 052	17 872 863
1972	97 276	57 865 003	30 089 790	58 100	30 417 864	16 729 869
1973	102 437	60 932 406	31 684 850	52 651	27 330 335	15 031 711
1974	133 450	79 735 275	41 462 352	70 285	37 577 754	20 667 819
1975	109 954	64 751 785	33 670 930	96 018	50 523 563	27 788 001
1 <sup>er</sup> trimestre	27 658	16 094 266	8 369 008	29 291	15 246 295	8 385 484
2 <sup>e</sup> trimestre	25 053	14 807 501	7 699 905	20 826	11 082 636	6 095 453
3 <sup>e</sup> trimestre	28 420	16 736 844	8 703 160	21 976	11 494 900	6 322 201
4 <sup>e</sup> trimestre	28 823	17 113 174	8 898 857	23 925	12 699 732	6 984 863
1976						
1 <sup>er</sup> trimestre	23 455	14 084 164	7 297 772	21 321	11 308 589	6 219 739
2 <sup>e</sup> trimestre	23 533	14 142 418	7 354 061	18 593	10 004 166	5 502 296
3 <sup>e</sup> trimestre	32 099	18 637 691	9 691 592	22 016	11 555 107	6 355 325

## Provinces

Provinces	<i>Situation du 3<sup>e</sup> trimestre 1976</i>					
	Nombre	Poids vif	Poids abattu	Nombre	Poids vif	Poids abattu
Anvers	10 121	5 883 477	3 059 407	4 965	2 604 981	1 432 740
Brabant	2 667	1 548 665	805 306	1 957	1 027 697	565 234
Hainaut	190	110 066	57 235	159	83 435	45 890
Liège	2 565	1 493 245	776 488	1 124	589 621	324 295
Limbourg (1)	.	.	.	.	.	.
Luxembourg	50	29 258	15 213	101	53 248	29 287
Namur (1)	.	.	.	.	.	.
Flandre orientale	7 602	4 406 958	2 291 617	5 453	2 861 820	1 574 004
Flandre occidentale	8 016	4 649 228	2 417 594	7 623	4 001 257	2 200 698

## ANIMAUX ABATTUS (suite)

Abattages dans les abattoirs particuliers (suite) - Nombre et poids (en kg) des animaux abattus

Périodes et provinces	Ensemble gros bétail			Veaux			Ensemble des bovidés		
	Nombre	Poids vif	Poids abattu	Nombre	Poids vif	Poids abattu	Nombre	Poids vif	Poids abattu
<i>Périodes</i>	<i>Evolution</i>								
1971	290 824	161 965 036	87 735 849	107 623	16 817 891	10 427 102	398 447	178 782 927	98 162 951
1972	274 601	156 935 319	85 597 105	104 003	16 685 576	10 345 059	378 604	173 620 895	95 942 164
1973	285 085	164 294 400	89 653 359	91 755	15 180 366	9 411 825	376 840	179 474 766	99 065 184
1974	339 963	200 087 098	109 053 389	102 193	18 411 308	11 414 979	442 156	218 498 406	120 468 362
1975	340 744	194 414 658	106 311 502	115 671	20 426 699	12 664 806	456 415	214 841 357	118 976 108
1 <sup>er</sup> trimestre	97 828	55 526 295	30 476 182	28 105	4 907 736	3 042 817	125 933	60 434 031	33 518 999
2 <sup>e</sup> trimestre	78 206	45 006 381	24 635 679	30 971	5 467 317	3 389 740	109 177	50 473 698	28 025 419
3 <sup>e</sup> trimestre	82 351	46 725 486	25 502 340	29 622	5 121 168	3 175 147	111 973	51 846 654	28 677 487
4 <sup>e</sup> trimestre	82 359	47 156 496	25 697 301	26 973	4 930 478	3 056 902	109 332	52 086 974	28 754 203
1976									
1 <sup>er</sup> trimestre	74 033	42 557 202	23 253 868	25 112	4 557 703	2 825 765	99 145	47 114 905	26 079 633
2 <sup>e</sup> trimestre	71 984	41 669 155	22 780 000	24 858	4 634 092	2 873 148	96 842	46 303 247	25 653 148
3 <sup>e</sup> trimestre	86 611	49 088 388	26 754 292	25 054	4 526 541	2 806 469	111 665	53 614 929	29 560 761

## Provinces

Situation du 3<sup>e</sup> trimestre 1976

Anvers	17 480	9 875 400	5 275 035	22 400	4 046 556	2 508 865	39 880	13 921 956	7 783 900
Brabant	6 668	3 761 826	2 040 322	677	122 238	75 789	7 345	3 884 064	2 116 111
Hainaut	1 077	618 642	345 060	40	7 270	4 508	1 117	625 912	349 868
Liège	11 235	6 494 047	3 614 129	919	166 675	103 337	12 154	6 660 722	3 717 466
Limbourg (1)	..	..	..	..	..	..	..	..	..
Luxembourg	674	386 671	216 805	36	6 531	4 050	710	393 202	220 855
Namur (1)	..	..	..	..	..	..	..	..	..
Flandre orientale	21 510	12 176 715	6 641 585	396	71 419	44 281	21 906	12 248 134	6 685 866
Flandre occidentale	26 046	14 692 051	8 036 664	559	100 967	62 608	26 605	14 793 018	8 099 272

Périodes et provinces	Porcs			Moutons et agneaux			Chèvres et chevreaux		
	Nombre	Poids vif	Poids abattu	Nombre	Poids vif	Poids abattu	Nombre	Poids vif	Poids abattu
<i>Périodes</i>	<i>Evolution</i>								
1971	3 888 915	380 483 908	304 387 113	6 117	293 804	132 243	12	442	190
1972	4 235 719	422 102 762	337 682 213	4 597	215 764	97 140	12	438	187
1973	4 696 543	472 438 203	377 950 593	4 367	213 952	96 313	25	886	378
1974	5 168 593	515 007 073	412 005 642	4 780	237 544	106 935	21	743	315
1975	4 994 552	499 252 652	399 402 118	8 565	407 161	183 266	32	1 123	478
1 <sup>er</sup> trimestre	1 213 364	119 311 882	95 449 503	1 150	59 790	26 916	6	215	90
2 <sup>e</sup> trimestre	1 236 115	123 673 247	98 938 591	1 973	93 301	41 989	4	140	60
3 <sup>e</sup> trimestre	1 249 099	126 670 123	101 336 104	3 044	145 501	65 498	13	458	195
4 <sup>e</sup> trimestre	1 295 974	129 597 400	103 677 920	2 398	108 579	48 863	9	310	133
1976									
1 <sup>er</sup> trimestre	1 201 637	119 670 819	95 736 645	1 437	70 756	31 863	6	204	88
2 <sup>e</sup> trimestre	1 239 020	123 486 932	98 789 548	1 458	72 955	32 830	22	794	338
3 <sup>d</sup> trimestre	1 225 642	124 675 290	99 740 236	2 128	109 080	49 094	68	2 323	997

## Provinces

Situation du 3<sup>e</sup> trimestre 1976

Anvers	149 375	15 201 351	12 161 032	447	25 064	11 279	10	342	146
Brabant	19 086	1 943 156	1 554 527	59	3 292	1 482	3	105	45
Hainaut	1 522	154 380	123 903	39	2 030	936	-	-	-
Liège	55 196	5 612 210	4 419 770	717	30 503	13 729	18	615	264
Limbourg (1)	..	..	..	..	..	..	..	..	..
Luxembourg	16 755	1 699 279	1 359 423	47	2 637	1 187	-	-	-
Namur (1)	..	..	..	..	..	..	..	..	..
Flandre orientale	271 329	27 610 405	22 033 321	159	8 865	3 990	3	100	43
Flandre occidentale	706 745	71 880 393	57 504 717	536	29 633	13 341	34	1 161	499

(1) Confidentiel

## ANIMAUX ABATTUS (suite)

Abattages dans les abattoirs particuliers (suite) - Nombre et poids (en kg) des animaux abattus

Périodes et provinces	Poulains			Autres chevaux			Ensemble de tous les animaux		
	Nombre	Poids vif	Poids abattu	Nombre	Poids vif	Poids abattu	Nombre	Poids vif	Poids abattu
<i>Périodes</i>									
	<i>Evolution</i>								
1971	851	230 465	138 280	2 863	1 673 928	1 004 358	4 297 205	561 465 474	403 825 135
1972	570	142 975	85 787	2 066	1 207 573	724 550	4 621 568	597 298 407	434 532 041
1973	211	55 510	33 305	1 924	1 114 441	668 651	5 079 910	653 297 758	477 814 424
1974	320	88 519	53 104	2 115	1 195 209	717 148	5 617 985	735 027 494	533 351 506
1975	372	89 719	53 838	2 495	1 371 932	823 178	5 462 431	715 963 944	519 438 986
1 <sup>er</sup> trimestre	73	18 613	11 170	515	289 475	173 685	1 341 041	180 113 996	129 180 363
2 <sup>e</sup> trimestre	80	20 544	12 328	580	333 322	199 996	1 347 929	174 594 252	127 218 383
3 <sup>e</sup> trimestre	109	24 443	14 670	608	335 987	201 593	1 364 840	179 023 166	130 295 547
4 <sup>e</sup> trimestre	116	26 119	15 670	792	413 148	247 904	1 408 621	182 232 530	132 744 693
1976									
1 <sup>er</sup> trimestre	82	19 673	11 808	789	419 919	251 950	1 303 096	167 296 276	122 111 982
2 <sup>e</sup> trimestre	89	23 287	13 974	807	443 650	266 194	1 338 238	170 330 865	124 756 032
3 <sup>e</sup> trimestre	177	44 248	26 551	979	489 982	293 994	1 340 659	178 935 852	129 671 633
<i>Provinces</i>									
	<i>Situation du 3<sup>e</sup> trimestre 1976</i>								
Anvers	23	5 745	3 447	187	93 568	56 142	189 922	29 248 026	20 015 996
Brabant	-	-	-	192	95 520	57 312	26 685	5 926 137	3 729 477
Hainaut	17	4 356	2 814	12	5 780	3 456	2 707	792 988	480 477
Liège	12	2 954	1 773	69	34 506	20 705	68 166	12 341 510	8 243 707
Limbourg (1)	..	..	..	..	..	..	..	..	..
Luxembourg	8	1 970	1 182	..	..	..	17 520	2 097 088	1 582 647
Namur (1)	..	..	..	..	..	..	..	..	..
Flandre orientale	25	6 222	3 733	94	46 758	28 055	293 516	39 920 484	28 810 008
Flandre occidentale	92	23 001	13 802	391	196 542	117 927	734 403	86 924 253	65 749 558

(1) Confidentiel

## ANIMAUX ABATTUS (suite)

## 4.- Abattages dans les tueries particulières - Nombre et poids (en kg) des animaux abattus

Périodes et provinces	Boeufs			Taureaux		
	Nombre	Poids vif	Poids abattu	Nombre	Poids vif	Poids abattu

## Périodes

## Evolution

1971	3 772	2 162 332	1 210 898	2 700	1 469 910	837 972
1972	3 220	1 904 564	1 066 538	2 558	1 430 758	815 512
1973	3 528	2 077 628	1 163 438	2 475	1 432 176	816 371
1974	3 305	1 972 557	1 104 637	2 454	1 504 773	857 743
1975	2 790	1 611 664	902 542	2 355	1 391 854	793 384
1 <sup>er</sup> trimestre	715	408 279	228 621	588	352 854	201 155
2 <sup>e</sup> trimestre	629	367 842	206 022	661	392 601	223 776
3 <sup>e</sup> trimestre	723	417 571	233 853	608	351 880	200 585
4 <sup>e</sup> trimestre	723	417 972	234 046	498	294 519	167 868
1976	667	392 274	219 699	528	310 613	177 038
1 <sup>er</sup> trimestre	626	358 268	200 636	508	302 351	172 334
2 <sup>e</sup> trimestre	602	346 090	193 826	549	321 052	182 983
3 <sup>e</sup> trimestre						

## Provinces

Situation du 3<sup>e</sup> trimestre 1976

Anvers	-	-	-	-	-	-
Brabant	111	63 855	35 759	19	11 116	6 335
Hainaut	197	113 317	63 465	104	60 845	34 681
Liège	11	6 339	3 551	51	29 791	16 978
Limbourg	-	-	-	4	2 341	1 334
Luxembourg	100	57 440	32 169	67	39 138	22 306
Namur	101	57 975	32 467	84	49 093	27 981
Flandre orientale	49	28 157	15 769	169	98 901	56 370
Flandre occidentale	33	19 007	10 646	51	29 827	16 998

Périodes et provinces	Vaches			Génisses		
	Nombre	Poids vif	Poids abattu	Nombre	Poids vif	Poids abattu

## Périodes

## Evolution

1971	827	482 145	250 683	4 461	2 255 463	1 240 471
1972	787	468 417	243 566	3 892	2 037 679	1 120 771
1973	766	455 645	236 929	3 535	1 834 191	1 008 819
1974	746	446 066	231 957	3 709	1 987 368	1 093 087
1975	661	389 499	202 540	3 788	1 995 241	1 097 453
1 <sup>er</sup> trimestre	148	86 206	44 827	955	496 898	273 315
2 <sup>e</sup> trimestre	175	103 459	53 795	950	505 790	278 209
3 <sup>e</sup> trimestre	177	104 268	54 216	923	482 883	265 576
4 <sup>e</sup> trimestre	161	95 566	49 702	960	509 670	280 353
1976	158	94 520	49 153	919	487 850	268 344
1 <sup>er</sup> trimestre	150	90 162	46 889	848	456 272	250 964
2 <sup>e</sup> trimestre	169	98 627	51 274	836	438 877	241 414
3 <sup>e</sup> trimestre						

## Provinces

Situation du 3<sup>e</sup> trimestre 1976

Anvers	33	19 309	10 041	46	24 133	13 274
Brabant	2	1 184	615	124	65 032	35 770
Hainaut	60	34 880	18 132	305	160 201	88 125
Liège	10	5 858	3 044	42	22 068	12 140
Limbourg	1	599	311	26	13 619	7 491
Luxembourg	2	1 160	603	3	1 584	872
Namur	17	9 975	5 185	31	16 288	8 960
Flandre orientale	8	4 708	2 448	123	64 545	35 506
Flandre occidentale	36	20 954	10 895	136	71 407	39 276

## ANIMAUX ABATTUS (suite)

Abattages dans les tueries particulières (suite) - Nombre et poids (en kg) des animaux abattus

Périodes et provinces	Ensemble des bovins			Veaux			Ensemble des bovins		
	Nombre	Poids vif	Poids abattu	Nombre	Poids vif	Poids abattu	Nombre	Poids vif	Poids abattu
<b>Évolution</b>									
1971	11 769	6 369 850	3 540 024	1 283	200 268	124 139	13 043	6 570 118	3 664 163
1972	10 457	5 841 418	3 246 387	831	133 210	82 606	11 289	5 974 628	3 328 993
1973	10 301	5 799 640	3 225 557	543	88 468	54 841	10 847	5 888 108	3 280 398
1974	10 214	5 910 764	3 287 424	668	120 717	74 805	10 882	6 031 481	3 362 229
1975	9 594	5 388 258	2 995 819	651	115 249	71 491	10 245	5 503 507	3 067 410
1 <sup>er</sup> trimestre	2 406	1 344 237	747 918	127	22 182	13 765	2 533	1 366 419	761 683
2 <sup>e</sup> trimestre	2 415	1 369 692	761 802	284	50 547	31 348	2 699	1 420 239	793 150
3 <sup>e</sup> trimestre	2 431	1 356 602	754 230	141	24 408	15 142	2 572	1 381 010	769 372
4 <sup>e</sup> trimestre	2 242	1 317 727	731 969	99	18 112	11 236	2 441	1 335 839	743 205
1976									
1 <sup>er</sup> trimestre	2 272	1 285 257	714 234	103	18 682	11 577	2 375	1 303 939	725 811
2 <sup>e</sup> trimestre	2 132	1 207 053	670 823	90	16 792	10 420	2 222	1 223 845	681 243
3 <sup>e</sup> trimestre	2 156	1 204 646	669 497	102	18 430	11 436	2 258	1 223 076	680 933

## Provinces

Situation du 3<sup>e</sup> trimestre 1976

Anvers	79	43 442	23 315	7	1 260	782	79	43 442	23 315
Brabant	256	141 187	78 479	7	1 260	782	263	142 447	79 261
Hainaut	666	369 243	204 403	59	10 641	6 603	725	379 884	211 006
Liège	114	64 056	35 713	7	1 260	782	114	64 056	35 713
Limbourg	31	16 559	9 136	7	1 260	782	31	16 559	9 136
Luxembourg	172	99 322	55 950	8	1 452	901	180	100 774	56 851
Namur	233	133 331	74 593	24	4 329	2 686	257	137 660	77 279
Flandre orientale	349	196 311	110 093	2	374	232	351	196 685	110 325
Flandre occidentale	256	141 195	77 815	2	374	232	258	141 569	78 047

Périodes et provinces	Porcs			Moutons et agneaux			Chèvres et chevreaux		
	Nombre	Poids vif	Poids abattu	Nombre	Poids vif	Poids abattu	Nombre	Poids vif	Poids abattu

## Périodes

Évolution

1971	44 809	4 379 809	3 503 832	1 812	85 927	38 698	-	-	-
1972	44 736	4 454 905	3 563 935	1 801	85 591	38 560	-	-	-
1973	43 463	4 371 670	3 497 338	1 727	84 336	37 980	109	47	-
1974	42 017	4 187 633	3 350 114	1 501	74 087	33 368	8	268	123
1975	37 435	3 741 402	2 993 112	1 346	63 366	28 540	16	572	246
1 <sup>er</sup> trimestre	9 231	907 738	726 180	308	16 208	7 269	-	-	-
2 <sup>e</sup> trimestre	9 640	964 221	771 373	173	7 726	3 476	12	432	186
3 <sup>e</sup> trimestre	9 274	940 443	752 352	289	13 413	6 049	3	36	15
4 <sup>e</sup> trimestre	9 290	929 000	743 200	576	26 019	11 726	1	104	45
1976									
1 <sup>er</sup> trimestre	8 976	894 262	715 406	229	11 327	5 110	12	420	181
2 <sup>e</sup> trimestre	8 743	871 223	696 975	160	8 614	3 880	-	-	-
3 <sup>e</sup> trimestre	8 733	883 633	710 915	254	13 562	6 106	-	-	-

## Provinces

Situation du 3<sup>e</sup> trimestre 1976

Anvers	207	21 059	16 849	1	55	25	-	-	-
Brabant	1 125	114 561	91 648	-	-	-	-	-	-
Hainaut	2 047	208 323	166 664	50	2 457	1 106	-	-	-
Liège	682	69 400	55 519	2	110	50	-	-	-
Limbourg	440	44 758	35 808	-	-	-	-	-	-
Luxembourg	836	85 074	68 063	51	2 703	1 216	-	-	-
Namur	761	77 443	61 954	134	7 398	3 331	-	-	-
Flandre orientale	1 612	163 964	131 169	3	163	74	-	-	-
Flandre occidentale	1 023	104 051	83 241	13	674	304	-	-	-

## ANIMAUX ABATTUS (suite)

Abattages dans les tueries particulières (suite) - Nombre et poids (en kg) des animaux abattus

Périodes et provinces	Poulains			Autres chevaux			Ensemble de tous les animaux		
	Nombre	Poids vif	Poids abattu	Nombre	Poids vif	Poids abattu	Nombre	Poids vif	Poids abattu
<i>Périodes</i>									
					<i>Evolution</i>				
1971	21	5 747	3 448	12	7 011	4 206	59 697	11 048 612	7 214 347
1972	26	6 491	3 896	6	3 493	2 096	57 860	10 525 217	6 937 527
1973	27	7 291	4 373	14	8 123	4 874	56 078	10 359 528	6 824 963
1974	32	8 997	5 397	7	3 840	2 305	54 447	10 306 326	6 753 536
1975	32	7 741	4 646	16	8 836	5 302	49 090	9 325 424	6 099 256
1 <sup>er</sup> trimestre	3	767	461	5	2 821	1 693	12 080	2 293 953	1 497 306
2 <sup>e</sup> trimestre	10	2 570	1 542	4	2 200	1 320	12 538	2 397 388	1 571 047
3 <sup>e</sup> trimestre	8	1 918	1 151	3	1 719	1 031	12 147	2 338 539	1 529 977
4 <sup>e</sup> trimestre	11	2 486	1 492	4	2 096	1 258	12 325	2 295 544	1 500 926
1976									
1 <sup>er</sup> trimestre	12	2 876	1 725	3	1 603	961	11 607	2 214 427	1 449 194
2 <sup>e</sup> trimestre	11	2 873	1 723	9	4 909	2 946	11 145	2 111 464	1 386 767
3 <sup>e</sup> trimestre	14	3 495	2 097	1	480	288	11 260	2 129 246	1 400 339
<i>Provinces</i>									
					<i>Situation du 3<sup>e</sup> trimestre 1976</i>				
Anvers	-	-	-	-	-	-	287	64 556	40 189
Brabant	-	-	-	-	-	-	1 388	257 008	170 909
Hainaut	11	2 758	1 655	-	-	-	2 833	593 422	380 431
Liège	-	-	-	-	-	-	798	133 566	91 282
Limbourg	-	-	-	-	-	-	471	61 317	44 944
Luxembourg	3	737	442	-	-	-	1 070	189 288	126 572
Namur	-	-	-	-	-	-	1 152	222 501	142 564
Flandre orientale	-	-	-	-	-	-	1 966	360 814	241 568
Flandre occidentale	-	-	-	1	480	288	1 295	246 774	161 880



## ANIMAUX ABATTUS (suite)

## 5. Abattages de nécessité - Nombre et poids (en kg) des animaux abattus

Périodes et provinces	Boeufs			Taureaux		
	Nombre	Poids vif	Poids abattu	Nombre	Poids vif	Poids abattu
<i>Périodes</i>	<i>Evolution</i>					
1971	540	309 930	173 563	890	484 641	276 311
1972	512	302 461	169 378	869	486 697	277 405
1973	304	180 720	101 187	1 034	599 488	341 713
1974	166	98 918	55 402	830	508 937	290 101
1975	119	68 634	38 431	640	378 940	215 997
1 <sup>er</sup> trimestre	36	20 508	11 482	177	106 128	60 499
2 <sup>e</sup> trimestre	32	18 705	10 477	183	108 785	62 000
3 <sup>e</sup> trimestre	21	12 095	6 774	140	81 214	46 298
4 <sup>e</sup> trimestre	30	17 326	9 698	140	82 813	47 200
1976						
1 <sup>er</sup> trimestre	33	19 440	10 887	150	88 229	50 291
2 <sup>e</sup> trimestre	29	16 690	9 347	194	115 429	65 795
3 <sup>e</sup> trimestre	16	9 212	5 160	158	92 393	52 655
<i>Provinces</i>	<i>Situation du 3<sup>e</sup> trimestre 1976</i>					
Anvers	-	-	-	1	581	331
Brabant	3	1 723	965	26	15 177	8 650
Hainaut	-	-	-	37	21 650	12 339
Liège	-	-	-	10	5 855	3 336
Limbourg	-	-	-	12	7 032	4 007
Luxembourg	1	573	321	6	3 521	2 006
Namur	-	-	-	14	8 179	4 663
Flandre orientale	4	2 296	1 286	30	17 533	9 993
Flandre occidentale	8	4 620	2 588	22	12 865	7 330

Périodes et provinces	Vaches			Génisses		
	Nombre	Poids vif	Poids abattu	Nombre	Poids vif	Poids abattu
<i>Périodes</i>	<i>Evolution</i>					
1971	4 457	2 595 332	1 349 542	1 369	692 407	380 818
1972	4 595	2 731 220	1 420 195	1 341	702 489	386 385
1973	4 573	2 740 043	1 424 820	1 209	627 544	345 146
1974	3 413	2 042 405	1 062 054	903	484 444	266 462
1975	2 728	1 605 435	834 817	792	416 428	229 059
1 <sup>er</sup> trimestre	938	546 536	284 191	279	145 226	79 879
2 <sup>e</sup> trimestre	884	522 866	271 881	192	102 012	56 114
3 <sup>e</sup> trimestre	346	203 649	105 892	136	71 040	39 070
4 <sup>e</sup> trimestre	560	332 384	172 853	185	98 150	53 996
1976						
1 <sup>er</sup> trimestre	818	489 696	254 657	242	128 409	70 641
2 <sup>e</sup> trimestre	679	408 266	212 303	206	110 748	60 915
3 <sup>e</sup> trimestre	431	251 173	130 594	146	76 689	42 181
<i>Provinces</i>	<i>Situation du 3<sup>e</sup> trimestre 1976</i>					
Anvers	11	6 395	3 325	-	-	-
Brabant	33	19 263	10 015	21	11 034	6 070
Hainaut	24	13 946	7 251	20	10 532	5 794
Liège	85	49 553	25 766	16	8 350	4 591
Limbourg	23	13 455	6 995	6	3 158	1 737
Luxembourg	76	44 120	22 941	14	7 331	4 032
Namur	23	13 337	6 934	16	8 388	4 613
Flandre orientale	87	50 785	26 404	31	16 326	8 981
Flandre occidentale	69	40 319	20 963	22	11 570	6 363

## ANIMAUX ABATTUS (suite)

Abattages de nécessité (suite) - Nombre et poids (en kg) des animaux abattus

Périodes et provinces	Ensemble gros bétail			Veaux			Ensemble des bovidés		
	Nombre	Poids vif	Poids abattu	Nombre	Poids vif	Poids abattu	Nombre	Poids vif	Poids abattu

## Périodes

## Evolution

1971	7 256	4 082 310	2 180 234	2 395	374 649	232 258	9 651	4 456 959	2 412 492
1972	7 317	4 222 867	2 253 363	2 365	380 943	236 206	9 682	4 603 810	2 489 569
1973	7 120	4 147 795	2 212 866	2 395	393 292	243 846	9 515	4 541 087	2 456 712
1974	5 312	3 134 704	1 674 019	1 265	228 355	141 528	6 577	3 363 059	1 815 547
1975	4 279	2 469 437	1 318 304	961	169 918	105 399	5 240	2 639 355	1 423 703
1 <sup>er</sup> trimestre	1 430	818 398	436 051	197	34 337	21 306	1 627	852 735	457 357
2 <sup>e</sup> trimestre	1 291	752 368	400 472	250	44 122	27 371	1 541	796 490	427 843
3 <sup>e</sup> trimestre	643	367 998	198 034	256	44 339	27 500	899	412 337	225 534
4 <sup>e</sup> trimestre	915	530 673	283 747	258	47 120	29 222	1 173	577 793	312 969
1976									
1 <sup>er</sup> trimestre	1 243	725 774	386 476	150	27 237	16 879	1 393	753 011	403 355
2 <sup>e</sup> trimestre	1 108	651 133	348 360	223	41 466	25 724	1 331	692 599	374 084
3 <sup>e</sup> trimestre	751	429 467	230 590	178	32 356	20 074	929	461 823	250 664

## Provinces

Situation du 3<sup>e</sup> trimestre 1976

Anvers	12	6 976	3 656	5	915	568	17	7 891	4 224
Brabant	83	47 197	25 700	19	3 461	2 147	102	50 658	27 847
Hainaut	81	46 128	25 384	12	2 203	1 367	93	48 331	26 751
Liège	111	63 758	33 693	34	6 152	3 817	145	69 910	37 510
Limbourg	41	23 645	12 739	13	2 377	1 475	54	26 022	14 214
Luxembourg	97	55 545	29 300	52	9 389	5 823	149	64 934	35 123
Namur	53	29 904	16 210	22	4 027	2 499	75	33 931	18 709
Flandre orientale	152	86 940	46 664	15	2 741	1 701	167	89 681	48 365
Flandre occidentale	121	69 374	37 244	6	1 091	677	127	70 465	37 921

Périodes et Provinces	Porcs			Moutons et agneaux			Chèvres et chevreaux		
	Nombre	Poids vif	Poids abattu	nombre	Poids vif	Poids abattu	Nombre	Poids vif	Poids abattu

## Périodes

## Evolution

1971	15 285	1 491 671	1 193 342	189	9 327	4 198	3	108	46
1972	12 838	1 278 086	1 022 469	179	8 707	3 922	-	-	-
1973	12 279	1 235 734	988 610	49	2 421	1 094	-	-	-
1974	8 464	844 102	675 276	41	1 953	879	-	-	-
1975	6 247	623 780	499 015	44	2 175	982	-	-	-
1 <sup>er</sup> trimestre	1 734	170 443	136 342	23	1 186	535	-	-	-
2 <sup>e</sup> trimestre	1 558	155 845	124 674	13	629	283	-	-	-
3 <sup>e</sup> trimestre	1 604	162 392	129 919	6	268	122	-	-	-
4 <sup>e</sup> trimestre	1 351	135 100	108 080	2	92	42	-	-	-
1976									
1 <sup>er</sup> trimestre	1 333	132 861	106 278	16	827	372	-	-	-
2 <sup>e</sup> trimestre	1 568	156 259	125 006	6	338	151	-	-	-
3 <sup>e</sup> trimestre	1 587	161 549	129 244	3	169	76	-	-	-

## Provinces

Situation du 3<sup>e</sup> trimestre 1976

Anvers	12	1 218	975	-	-	-	-	-	-
Brabant	107	10 895	8 717	-	-	-	-	-	-
Hainaut	105	10 709	8 567	-	-	-	-	-	-
Liège	531	54 015	43 214	-	-	-	-	-	-
Limbourg	297	30 261	24 208	-	-	-	-	-	-
Luxembourg	23	2 345	1 877	-	-	-	-	-	-
Namur	8	812	650	-	-	-	-	-	-
Flandre orientale	270	27 508	22 008	1	55	25	-	-	-
Flandre occidentale	234	23 786	19 028	2	114	51	-	-	-



## ANIMAUX ABATTUS (suite)

Abattages de nécessité (suite) - Nombre et poids (en kg) des animaux abattus

Périodes et provinces	Foulains			Autres chevaux			Ensemble de tous les animaux		
	Nombre	Poids vif	Poids abattu	Nombre	Poids vif	Poids abattu	Nombre	Poids vif	Poids abattu
<i>Périodes</i>	<i>Evolution</i>								
1971	39	10 848	6 509	528	308 446	185 068	25 695	6 277 359	3 801 655
1972	42	10 573	6 347	448	262 317	157 394	23 189	6 163 493	3 679 701
1973	43	11 631	6 977	468	271 510	162 881	22 354	6 062 383	3 616 274
1974	27	7 674	4 603	333	188 993	113 410	15 442	4 405 781	2 609 715
1975	38	9 167	5 505	338	188 230	112 948	11 907	3 462 707	2 042 153
1 <sup>er</sup> trimestre	9	2 303	1 384	78	43 650	26 190	3 471	1 070 317	621 808
2 <sup>e</sup> trimestre	13	3 232	1 939	122	69 923	41 953	3 247	1 026 119	596 692
3 <sup>e</sup> trimestre	8	1 885	1 133	76	42 370	25 423	2 593	619 252	382 131
4 <sup>e</sup> trimestre	8	1 747	1 049	62	32 287	19 382	2 596	747 019	441 522
1976									
1 <sup>er</sup> trimestre	6	1 438	862	83	44 219	26 531	2 831	932 356	537 398
2 <sup>e</sup> trimestre	6	1 568	942	96	52 740	31 649	3 007	903 504	531 832
3 <sup>e</sup> trimestre	7	1 757	1 055	85	42 606	25 563	2 611	667 904	406 602
<i>Provinces</i>	<i>Situation du 3<sup>e</sup> trimestre 1976</i>								
Anvers	-	-	-	2	1 072	643	31	10 181	5 842
Brabant	-	-	-	13	6 688	4 013	222	68 241	40 577
Hainaut	-	-	-	8	4 050	2 431	206	63 090	37 749
Liège	2	510	306	3	1 510	906	681	125 945	81 936
Limbourg	1	241	145	3	1 454	872	355	57 978	39 439
Luxembourg	-	-	-	6	3 006	1 804	178	70 285	38 804
Namur	-	-	-	2	1 016	610	85	35 759	19 969
Flandre orientale	4	1 006	604	27	13 492	8 094	469	131 742	79 096
Flandre occidentale	-	-	-	21	10 318	6 190	384	104 683	63 190

## ANIMAUX ABATTUS - SOUMIS A L'EXPERTISE ET DECLARES IMPROPRES A LA CONSOMMATION

## 6.- Saisies - Nombre et poids (en kg) des animaux abattus

Périodes et provinces	Boeufs			Taureaux		
	Nombre	Poids vif	Poids abattu	Nombre	Poids vif	Poids abattu

Périodes	Evolution					
1974	122	72 672	40 702	516	315 888	180 067
1975	117	67 311	37 684	460	272 244	155 188
1 <sup>er</sup> trimestre	37	20 949	11 727	125	74 990	42 749
2 <sup>e</sup> trimestre	29	16 950	9 494	139	82 517	47 037
3 <sup>e</sup> trimestre	22	12 736	7 133	88	50 864	28 997
4 <sup>e</sup> trimestre	29	16 676	9 330	108	63 873	36 405
1976						
1 <sup>er</sup> trimestre	24	14 148	7 926	88	51 818	29 536
2 <sup>e</sup> trimestre	19	10 719	6 003	98	58 300	33 237
3 <sup>e</sup> trimestre	15	8 641	4 839	95	55 637	31 706

Provinces	Situation du 3 <sup>e</sup> trimestre 1976					
Anvers	2	1 144	641	1	586	334
Brabant	2	1 146	642	14	8 203	4 675
Hainaut	1	581	325	11	6 445	3 672
Liège	6	3 446	1 930	25	14 670	8 361
Limbourg	-	-	-	2	1 172	668
Luxembourg	1	581	325	5	2 910	1 658
Namur	-	-	-	5	2 929	1 669
Flandre orientale	2	1 162	651	13	7 584	4 322
Flandre occidentale	1	581	325	19	11 138	6 347

Périodes et provinces	Vaches			Génisses		
	Nombre	Poids vif	Poids abattu	Nombre	Poids vif	Poids abattu

Périodes	Evolution					
1974	2 726	1 631 956	848 621	647	347 208	190 979
1975	2 341	1 378 151	716 634	501	263 868	145 140
1 <sup>er</sup> trimestre	809	471 863	245 365	159	82 696	45 479
2 <sup>e</sup> trimestre	873	516 565	268 607	140	74 510	40 988
3 <sup>e</sup> trimestre	337	198 527	103 227	85	44 521	24 485
4 <sup>e</sup> trimestre	322	191 196	99 435	117	62 141	34 188
1976						
1 <sup>er</sup> trimestre	593	355 216	184 727	127	67 386	37 074
2 <sup>e</sup> trimestre	537	322 861	167 898	88	47 333	26 038
3 <sup>e</sup> trimestre	415	241 435	125 528	82	43 141	23 736

Provinces	Situation du 3 <sup>e</sup> trimestre 1976					
Anvers	88	51 246	26 643	1	530	292
Brabant	35	20 377	10 594	9	4 720	2 597
Hainaut	24	13 832	7 188	7	3 690	2 031
Liège	109	63 411	32 972	14	7 367	4 053
Limbourg	16	9 372	4 873	4	2 095	1 152
Luxembourg	23	13 233	6 878	9	4 728	2 601
Namur	23	13 337	6 936	5	2 622	1 442
Flandre orientale	61	35 555	18 487	22	11 576	6 369
Flandre occidentale	36	21 072	10 957	11	5 813	3 199

## ANIMAUX ABATTUS - SOUMIS A L'EXPERTISE ET DECLARES IMPROPRES A LA CONSOMMATION (suite)

Saisies (suite) - Nombre et poids (en kg) des animaux abattus

Périodes et provinces	Ensemble gros bétail			Veaux			Ensemble des bovidés		
	Nombre	Poids vif	Poids abattu	Nombre	Poids vif	Poids abattu	Nombre	Poids vif	Poids abattu
<i>Périodes</i>	<i>Evolution</i>								
1974	4 011	2 367 724	1 260 369	1 998	360 339	223 336	6 009	2 728 063	1 483 705
1975	3 419	1 981 574	1 054 646	1 465	258 732	160 483	4 884	2 240 306	1 215 129
1 <sup>er</sup> trimestre	1 130	650 498	345 320	467	81 495	50 554	1 597	731 993	395 874
2 <sup>e</sup> trimestre	1 181	690 542	366 126	434	76 445	47 411	1 615	766 987	413 537
3 <sup>e</sup> trimestre	532	306 648	163 842	228	39 502	24 508	760	346 150	188 350
4 <sup>e</sup> trimestre	576	333 886	179 358	336	61 290	38 010	912	395 176	217 368
1976									
1 <sup>er</sup> trimestre	832	488 568	259 263	280	50 818	31 490	1 112	539 386	290 753
2 <sup>e</sup> trimestre	742	439 213	233 176	396	73 509	45 592	1 138	512 722	278 768
3 <sup>e</sup> trimestre	607	348 854	185 809	321	58 208	36 111	928	407 062	221 920

<i>Provinces</i>	<i>Situation du 3<sup>e</sup> trimestre 1976</i>								
Anvers	92	53 506	27 910	75	13 613	8 443	167	67 119	36 353
Brabant	60	34 446	18 508	21	3 782	2 346	81	38 228	20 854
Hainaut	43	24 548	13 216	10	1 803	1 119	53	26 351	14 335
Liège	154	88 894	47 316	87	15 782	9 791	241	104 676	57 107
Limbourg	22	12 639	6 693	12	2 190	1 359	34	14 829	8 052
Luxembourg	38	21 452	11 462	26	4 708	2 922	64	26 160	14 384
Namur	33	18 888	10 047	37	6 730	4 174	70	25 618	14 221
Flandre orientale	98	55 877	29 829	19	3 425	2 126	117	59 302	31 955
Flandre occidentale	67	38 604	20 828	34	6 175	3 831	101	44 779	24 659

Périodes et provinces	Porcs			Moutons et agneaux			Chèvres et chevreaux		
	Nombre	Poids vif	Poids abattu	Nombre	Poids vif	Poids abattu	Nombre	Poids vif	Poids abattu
<i>Périodes</i>	<i>Evolution</i>								
1974	11 311	1 127 345	901 833	170	8 271	3 724	-	-	-
1975	9 780	977 574	782 028	159	7 136	3 219	5	174	74
1 <sup>er</sup> trimestre	2 465	242 462	193 942	44	2 318	1 041	2	70	30
2 <sup>e</sup> trimestre	2 552	255 472	204 376	40	1 831	824	-	-	-
3 <sup>e</sup> trimestre	2 565	259 840	207 870	18	819	375	1	36	15
4 <sup>e</sup> trimestre	2 198	219 800	175 840	57	2 168	979	2	68	29
1976									
1 <sup>er</sup> trimestre	2 362	235 300	188 229	78	3 528	1 596	1	35	15
2 <sup>e</sup> trimestre	2 532	252 240	201 785	49	2 591	1 167	-	-	-
3 <sup>e</sup> trimestre	2 589	263 479	210 780	37	2 032	916	1	33	14

<i>Provinces</i>	<i>Situation du 3<sup>e</sup> trimestre 1976</i>								
Anvers	529	53 851	43 079	19	1 062	479	-	-	-
Brabant	25	2 543	2 035	5	235	106	-	-	-
Hainaut	54	5 494	4 393	1	55	25	1	33	14
Liège	713	72 539	58 027	2	113	51	-	-	-
Limbourg	283	28 777	23 022	1	55	25	-	-	-
Luxembourg	35	3 563	2 852	3	172	77	-	-	-
Namur	13	1 327	1 062	-	-	-	-	-	-
Flandre orientale	349	35 521	28 419	2	116	52	-	-	-
Flandre occidentale	588	59 864	47 891	4	224	101	-	-	-

## ANIMAUX ABATTUS - SOUMIS A L'EXPERTISE ET DECLARES IMPROPRES A LA CONSOMMATION (suite)

Saisies (suite) - Nombre et poids (en kg) des animaux abattus

Périodes et provinces	Poulains			Autres chevaux			Ensemble de tous les animaux		
	Nombre	Poids vif	Poids abattu	Nombre	Poids vif	Poids abattu	Nombre	Poids vif	Poids abattu
<i>Périodes</i>					<i>Evolution</i>				
1974	26	7 282	4 363	220	124 947	74 984	17 736	3 995 908	2 468 609
1975	10	2 512	1 509	206	114 249	68 563	15 044	3 341 951	2 070 522
1 <sup>er</sup> trimestre	2	524	315	50	28 110	16 866	4 160	1 005 477	608 068
2 <sup>e</sup> trimestre	3	776	466	59	34 031	20 419	4 269	1 059 097	639 622
3 <sup>e</sup> trimestre	3	750	451	44	24 481	14 689	3 391	632 076	411 750
4 <sup>e</sup> trimestre	2	462	277	53	27 627	16 589	3 224	645 301	411 082
1976									
1 <sup>er</sup> trimestre	7	1 681	1 007	36	19 132	11 479	3 596	799 062	493 079
2 <sup>e</sup> trimestre	9	2 292	1 377	61	33 472	20 087	3 789	803 317	503 184
3 <sup>e</sup> trimestre	2	496	298	49	24 388	14 632	3 606	697 490	448 560
<i>Provinces</i>					<i>Situation du 3<sup>e</sup> trimestre 1976</i>				
Anvers	-	-	-	10	4 926	2 955	725	126 958	82 866
Brabant	-	-	-	4	2 046	1 228	115	43 052	24 223
Hainaut	-	-	-	8	4 008	2 405	117	35 941	21 172
Liège	-	-	-	4	2 046	1 228	960	179 374	116 413
Limbourg	-	-	-	2	1 030	618	320	44 691	31 717
Luxembourg	1	255	153	1	494	296	104	30 644	17 762
Namur	-	-	-	4	2 004	1 203	87	28 949	16 486
Flandre orientale	-	-	-	14	6 874	4 123	482	101 813	64 549
Flandre occidentale	1	241	145	2	960	576	696	106 068	73 372

## VII.- MALADIES CONTAGIEUSES CONSTATEES CHEZ LES ANIMAUX DOMESTIQUES

## I.- Evolution du nombre de foyers

Périodes	Fièvre aphteuse	Rage	Charbon bacté- ridien	Charbon bacté- rien	Peste porcine	Pestes aviaires	Maladies des abeilles	Myxoma- tose	Piétin	Gale des équidés
1969	3	165	23	2	402	-	93	5	-	-
1970	2	20	25	5	510	6	55	18	-	-
1971	1	6	16	3	93	111	19	5	-	1
1972	-	7	21	1	40	55	18	55	-	1
1973	-	-	15	4	90	26	77	3	-	-
1974	62	108	10	10	85	125	22	10	-	-
1975	21	194	7	2	3	17	49	3	-	-
janvier	6	13	2	-	2	3	2	-	-	-
février	10	10	-	-	-	3	-	-	-	-
mars	4	17	-	-	-	1	3	1	-	-
avril	-	10	-	-	-	1	6	-	-	-
mai	-	13	-	-	-	3	21	-	-	-
juin	-	7	-	-	-	-	12	-	-	-
juillet	-	5	2	-	1	1	3	-	-	-
août	-	9	1	-	-	4	2	-	-	-
septembre	-	11	1	-	-	1	-	2	-	-
octobre	-	35	-	-	-	-	-	-	-	-
novembre	-	32	1	2	-	-	-	-	-	-
décembre	1	32	-	-	-	-	-	-	-	-
1976	-	32	-	-	-	1	-	-	-	-
janvier	-	32	-	-	-	1	-	-	-	-
février	1	46	-	-	-	1	1	-	-	-
mars	-	66	2	-	-	-	1	-	-	-
avril	-	57	-	-	-	-	2	-	-	-
mai	-	41	-	-	-	-	1	-	-	-
juin	-	28	-	-	-	-	4	-	-	-
juillet	-	31	-	-	-	-	1	2	-	-
août	-	29	-	1	-	-	-	2	-	-
septembre	-	29	-	2	-	-	-	-	-	-
octobre	-	39	2	-	-	-	-	2	-	-
novembre	-	31	1	2	-	-	-	1	-	-

## 2.- Relevé des cas de rage constatés par province au cours des mois d'octobre et novembre 1976

Provinces	Rage			
	Communes		Cas	
	Octobre 1976	Novembre 1976	Octobre 1976	Novembre 1976
Anvers	-	-	-	-
Brabant	-	-	-	-
Hainaut	-	-	-	-
Liège	4	2	4	3
Limbourg	-	-	1	1
Luxembourg	20	14	24	14
Namur	9	-	11	13
Flandre orientale	-	-	-	-
Flandre occidentale	-	-	-	-

## VIII. MERCURIALES AGRICOLES (1)

Moyenne des prix des produits agricoles relevés sur les marchés régulateurs du pays  
Prix au producteur, taxes (soit taxes de transmission, soit T.V.A.) non comprises

Périodes	Froment	Seigle	Avoine	Orge d'été	Escourgeon	Orge de brasserie	Pois secs	Haricots blancs
F/100 kg								
1969	469,4	409,6	394,6	418,4	407,4	442,2	676,6	577,8
1970	501,7	432,4	436,4	448,4	464,9	499,5	725,8	700,2
1971	490,6	436,3	405,2	437,1	452,6	501,8	540,9	-
1972	496,8	442,6	396,4	458,8	451,1	494,0	536,7	600,8
1973	527,5	478,3	471,7	467,7	460,2	502,5	919,2	-
1974	542,0	521,0	512,7	517,4	507,8	565,5	1 312,5	623,5
1975	589,6	556,0	529,9	557,8	557,4	591,2	-	661,1
janvier	567,8	556,3	544,6	552,1	552,1	601,3	-	700,0
février	567,3	542,5	533,3	532,1	532,1	569,4	-	-
mars	564,0	540,0	524,2	526,7	526,7	553,1	-	-
avril	572,8	542,0	524,6	535,0	535,0	558,0	-	-
mai	573,1	545,0	524,0	538,5	538,5	565,0	-	-
juin	577,0	545,0	524,2	549,6	549,6	578,3	-	-
juillet	588,0	-	521,4	561,7	555,4	585,0	-	600,0
août	606,1	565,0	529,4	575,0	573,3	616,3	-	500,0
septembre	611,4	565,0	530,4	573,2	573,2	612,5	-	500,0
octobre	612,9	570,0	531,9	576,2	576,2	615,5	-	800,0
novembre	616,4	570,0	534,5	582,5	582,5	617,5	-	-
décembre	618,3	575,0	536,3	591,3	591,3	622,5	-	866,7
1976								
janvier	622,3	575,0	536,7	593,3	593,3	626,3	-	-
février	626,6	-	535,3	597,1	597,1	627,5	-	1 000,0
mars	635,3	-	545,7	607,3	607,3	629,5	-	1 000,0
avril	647,9	-	556,5	619,5	619,5	637,5	-	-
mai	669,5	-	583,1	644,4	644,4	-	-	1 200,0
juin	669,2	-	588,3	645,0	630,0	-	-	1 300,0
juillet	648,3	-	-	-	615,0	673,3	900,0	-
août	641,9	633,3	656,1	625,8	625,8	742,5	900,0	1 080,0
septembre	666,3	645,0	667,8	644,6	644,6	752,0	900,0	-
octobre	676,8	645,0	662,5	642,9	642,9	715,0	900,0	-
novembre	670,9	-	650,6	637,3	637,3	698,8	900,0	-

Périodes	Graines de lin	Pommes de terre	Bettera- ves four- ragères	Lin brut	Paille de froment	Paille de seigle	Paille d'orge	Paille d'avoine
F/100 kg								
1969	688,7	192,5	35,4	240,0	110,6	105,0	108,4	104,3
1970	609,9	266,9	35,8	309,1	139,6	133,9	145,2	139,0
1971	517,1	92,6	25,3	285,2	135,7	142,6	136,2	131,0
1972	591,8	192,2	38,4	251,8	87,9	89,4	89,6	82,4
1973	1 114,2	336,4	52,8	334,4	74,8	76,4	74,9	68,7
1974	1 590,8	159,5	50,3	422,6	129,3	128,2	124,6	115,8
1975	1 107,2	254,0	44,9	370,0	246,0	246,2	236,6	222,9
janvier	1 356,3	143,5	51,0	406,9	301,0	257,5	239,2	228,9
février	1 115,6	116,3	37,5	375,0	212,7	247,5	215,0	202,3
mars	926,3	127,2	30,0	315,6	213,1	242,2	213,8	204,6
avril	1 112,5	181,6	71,9	310,9	248,1	267,8	242,9	228,5
mai	1 091,7	167,7	47,0	325,0	226,5	232,5	229,5	210,8
juin	1 075,0	159,0	20,0	362,5	238,5	238,3	233,1	220,8
juillet	1 037,3	267,9	-	404,7	249,6	239,3	231,3	223,0
août	1 096,9	309,6	-	424,6	244,7	238,9	221,3	225,0
septembre	1 190,0	285,2	-	387,5	251,3	247,2	247,3	233,1
octobre	1 156,3	334,1	-	379,2	252,1	250,0	247,1	232,4
novembre	1 037,5	425,8	54,4	365,6	250,4	245,0	266,5	227,4
décembre	1 090,6	529,9	47,0	381,9	263,9	247,5	251,5	237,5
1976								
janvier	1 087,5	759,0	42,5	362,5	265,8	250,0	255,4	245,8
février	1 018,8	822,9	38,1	362,5	245,5	247,9	224,0	231,5
mars	1 045,0	963,3	35,6	358,3	224,4	236,7	217,7	208,7
avril	1 075,0	1 316,7	38,0	376,6	212,9	235,7	204,2	182,3
mai	1 080,0	1 729,2	45,0	358,3	206,8	227,5	212,9	201,6
juin	1 129,2	1 433,3	-	392,9	225,5	241,4	210,5	201,4
juillet	1 233,3	-	-	519,4	300,5	322,9	277,5	259,5
août	1 232,5	1 039,4	-	515,3	294,4	311,1	285,2	277,3
septembre	1 228,1	891,3	-	518,1	307,5	345,6	308,1	291,1
octobre	1 221,9	825,0	51,3	500,0	294,0	328,8	290,2	272,9
novembre	1 050,0	824,2	54,4	465,6	283,5	322,5	285,5	268,3

(1) Source : Ministère de l'Agriculture.

## MERCURIALES AGRICOLES (suite)

Moyenne des prix des produits agricoles relevés sur les marchés régulateurs du pays (suite)

Prix au producteur, taxes (soit de transmission, soit T.V.A.) non comprises

Périodes	Foin de prairie	Foin de trèfle	Foin de luzerne	Lait (1)	Beurre de laiterie	Beurre de ferme	Gros oeufs	Oeufs moyens	Petits oeufs	Gorets
	F/100 kg			F/Litre	F/kg		F/pièces			F/kg sur pied
1969	207,3	233,5	262,6	4,3	88,0	98,6	1,7	1,6	1,5	54,9
1970	229,4	238,3	269,6	4,5	88,5	99,0	1,4	1,2	1,1	52,0
1971	205,0	232,0	248,8	4,6	89,2	99,2	1,7	1,6	1,5	43,6
1972	169,9	209,6	222,2	5,0	90,9	105,1	1,5	1,5	1,4	52,6
1973	198,1	231,5	252,2	5,2	89,9	105,9	2,0	1,9	1,8	63,1
1974	241,2	252,8	319,4	5,7	89,5	105,1	1,9	1,8	1,6	55,0
1975	321,2	300,8	362,7	6,3 (*)	99,4	123,7	1,6	1,5	1,4	76,8
janvier	313,8	310,0	351,7	6,2	94,8	112,3	1,6	1,5	1,4	64,1
février	272,9	300,0	353,1	6,2	96,0	118,6	1,6	1,5	1,4	67,7
mars	269,6	300,0	335,4	6,3	97,3	124,2	1,7	1,6	1,5	67,1
avril	320,8	300,0	359,7	6,2	97,4	125,6	1,7	1,7	1,5	77,5
mai	279,7	300,0	320,9	6,1	97,4	127,3	1,5	1,4	1,3	78,3
juin	321,4	300,0	326,8	6,1	97,4	123,9	1,4	1,2	1,1	79,0
juillet	339,0	300,0	347,0	6,1	98,0	123,3	1,4	1,3	1,2	76,5
août	330,5	300,0	361,7	6,1	99,2	123,1	1,7	1,5	1,2	77,3
septembre	340,4	300,0	385,6	6,3	102,9	122,3	1,6	1,5	1,4	81,7
octobre	344,6	300,0	376,1	6,6	104,0	126,7	1,6	1,5	1,5	83,1
novembre	363,3	300,0	394,1	6,9	104,0	128,3	1,6	1,6	1,5	82,7
décembre	358,9	300,0	440,0	7,0	104,0	129,4	1,8	1,8	1,8	86,4
1976										
janvier	368,1	300,0	416,9		104,1	127,5	1,8	1,8	1,8	88,6
février	338,0	300,0	406,8	7,0	104,5	128,1	1,9	1,9	1,9	93,4
mars	333,9	300,0	398,1	7,0	106,7	128,5	2,3	2,3	2,2	97,0
avril	319,2	300,0	409,7	6,8	107,5	128,3	2,0	2,0	1,9	100,7
mai	325,0	300,0	406,7	6,6	107,6	129,7	1,7	1,6	1,4	82,2
juin	402,3	380,0	554,2	7,0 (*)	107,6	130,2	1,7	1,5	1,4	84,2
juillet	560,4	600,0	779,2	7,0 (*)	107,9	129,7	1,9	1,7	1,4	78,4
août	488,5	600,0	665,8	7,0 (*)	108,6	129,3	2,1	2,0	1,9	85,4
septembre	544,6	600,0	850,0	7,0 (*)	110,5	132,3	2,1	2,0	1,9	83,1
octobre	535,4	600,0	809,4	6,6 (*)	110,8	134,5	1,9	1,9	1,8	77,2
novembre	564,6	600,0	839,7	6,6 (*)	110,7	132,6	2,2	2,2	2,0	72,0

Périodes	Boeufs	Taureaux	Vaches	Génisses	Veaux	Porcs	Moutons	Chevaux	Poulets à rotir	Poules à bouillir
	F/kg sur pied									
1969	39,0	37,2	28,7	37,3	57,5	35,9	28,6	31,9	24,9	14,7
1970	38,9	37,0	25,8	37,5	57,8	33,3	30,8	37,8	24,2	13,1
1971	38,5	38,4	29,3	36,8	58,2	30,5	29,2	36,3	24,0	14,1
1972	45,2	46,6	34,5	43,6	67,0	33,6	33,3	40,3	23,8	15,0
1973	47,2	46,6	36,3	47,1	68,7	43,3	35,7	45,1	28,1	20,5
1974	45,9	44,9	34,3	44,5	65,8	35,1	41,5	46,2	27,5	16,2
1975	52,0	53,0	40,3	49,9	78,6	41,6	46,4	43,6	29,1	16,8
janvier	48,4	47,5	39,3	46,5	75,5	36,0	47,3	43,7	26,5	16,0
février	45,9	44,6	39,8	45,3	78,4	36,0	48,0	44,6	29,6	16,0
mars	48,9	49,0	42,4	48,6	78,5	37,2	48,0	46,0	29,8	15,7
avril	54,1	53,6	43,5	52,4	76,7	36,6	46,4	46,3	28,0	14,5
mai	57,0	56,4	44,3	55,4	77,3	38,8	45,0	46,8	29,0	15,5
juin	57,0	56,1	41,8	52,9	72,9	45,2	46,0	43,9	31,1	14,5
juillet	55,7	55,3	39,2	50,8	67,9	43,4	53,8	42,8	30,1	14,0
août	53,6	54,1	38,5	48,4	75,4	41,8	51,1	42,3	28,5	17,3
septembre	52,0	54,6	38,9	48,2	81,6	44,1	42,6	41,9	32,3	20,4
octobre	49,1	56,3	39,1	49,5	81,5	44,6	43,0	41,6	29,1	18,2
novembre	49,6	55,0	38,1	50,0	86,8	46,2	43,0	41,6	27,5	19,8
décembre	52,7	53,4	38,7	51,3	91,1	49,3	43,0	42,0	27,9	20,1
1976										
janvier	55,0	53,8	42,0	53,3	90,8	51,0	43,0	45,4	26,4	20,8
février	54,8	54,5	43,8	53,5	84,6	53,0	45,8	45,2	32,8	23,9
mars	56,4	53,4	44,6	53,7	76,1	51,0	43,0	46,6	36,1	26,1
avril	55,3	52,6	44,3	53,5	78,3	50,7	43,0	47,0	35,1	25,7
mai	55,8	51,6	43,9	54,5	80,2	45,0	43,0	45,4	32,1	20,4
juin	53,6	50,3	41,0	52,2	81,3	44,1	42,8	44,6	34,4	17,2
juillet	50,0	49,0	37,5	46,5	71,4	39,0	47,6	43,0	31,9	15,2
août	51,8	50,9	39,2	49,3	81,1	75,0	50,3	43,3	30,0	17,5
septembre	53,6	52,9	40,1	50,0	82,0	45,3	42,8	44,4	34,0	19,8
octobre	55,8	55,3	43,8	52,6	79,9	43,0	42,8	45,0	31,3	19,6
novembre	54,2	56,1	42,5	52,3	79,6	42,3	42,8	44,1	28,9	19,3

(1) Lait livré à la laiterie.

## IX. INDICES DES PRIX REÇUS PAR LES AGRICULTEURS (1)

Base 1962/1964 = 100

Périodes	Froment	Seigle	Orge fourragère	Orge brasserie	Avoine	Paille de froment	Lin	Betteraves sucrières	Pommes de terre	Produits végétaux
1969	98,4	110,3	104,5	107,7	108,7	126,8	89,1	99,5	114,6	103,3
1970	105,2	116,5	115,6	121,7	119,9	160,1	109,6	107,2	153,0	119,2
1971	102,9	117,5	112,6	122,3	111,3	155,5	101,1	110,1	55,1	99,0
1972	104,2	119,2	115,2	120,4	108,9	100,8	89,3	105,7	114,4	107,3
1973	110,6	128,8	117,5	122,4	129,6	85,8	109,7	111,9	200,3	129,1
1974	113,7	140,3	129,8	137,8	140,9	148,2	149,9	123,1	94,9	118,9
1975	123,6	149,7	141,2	144,0	145,6	282,0	131,2	141,1	151,2	141,8
janvier	118,2	145,3	136,8	143,3	146,7	310,8	145,1	140,0	76,6	126,9
février	117,6	142,1	132,2	136,1	144,5	225,6	129,1	140,0	62,5	119,1
mars	116,3	145,4	133,9	135,3	142,9	247,2	116,2	140,0	68,8	119,9
avril	117,4	145,7	133,6	134,1	139,8	285,9	105,8	140,0	94,3	125,8
mai	116,8	145,0	133,0	134,3	138,6	245,5	112,5	140,0	69,3	119,6
juin	117,1	146,5	142,0	143,8	144,9	264,6	129,9	140,0	79,1	124,6
juillet	119,2	152,3	150,0	151,1	149,7	285,8	143,4	140,0	155,6	142,8
août	132,8	156,9	149,7	154,6	150,4	309,0	151,8	140,0	248,7	167,2
septembre	134,1	157,2	147,8	152,0	151,6	336,5	143,7	140,0	223,4	163,1
octobre	133,2	156,6	146,0	150,1	148,5	316,9	139,1	144,4	232,0	164,0
novembre	132,6	153,2	146,3	149,3	146,9	295,1	132,2	144,4	282,6	172,1
décembre	131,0	149,3	143,8	145,7	144,2	279,0	136,0	144,4	345,1	182,8
1976										
janvier	129,6	150,2	147,0	149,3	144,6	274,5	129,2	144,4	405,2	193,7
février	129,8	-	148,3	150,0	145,0	260,3	124,8	144,4	442,5	201,0
mars	131,0	-	154,4	154,0	148,8	260,4	123,7	144,4	520,8	217,4
avril	132,5	-	154,7	153,2	148,3	245,3	128,2	144,4	683,3	249,4
mai	136,4	-	159,2	-	154,2	224,1	124,0	144,4	902,9	301,4
juin	135,8	-	164,7	-	162,6	250,2	140,7	144,4	712,8	264,6
juillet	131,5	-	165,1	174,0	-	344,1	184,0	144,4	602,4	245,4
août	140,6	175,8	163,2	186,3	186,3	371,7	184,2	144,4	835,0	292,0
septembre	146,1	179,4	166,2	186,6	190,9	411,9	192,2	144,4	698,1	270,0
octobre	147,1	177,2	162,9	174,4	185,0	369,6	183,4	144,4	573,1	242,2
novembre	144,3	-	160,1	168,9	178,8	334,1	168,3	144,4	546,9	235,0

Périodes	Boeufs	Génisses	Taureaux	Vaches	Veaux	Porcs (demi-gras)	Chevaux	Moutons
1969	133,6	128,1	131,1	145,0	130,4	129,6	130,7	144,2
1970	133,6	128,8	130,2	134,1	131,1	130,1	134,5	154,9
1971	132,0	126,4	135,2	152,3	132,2	110,1	148,8	147,1
1972	155,1	149,9	163,9	179,2	152,0	121,2	165,4	167,6
1973	162,2	162,0	164,2	188,5	155,9	156,4	165,0	179,9
1974	157,5	153,0	158,1	178,3	149,2	126,9	189,7	208,8
1975	178,5	171,7	186,6	209,1	178,5	150,2	179,0	234,0
janvier	169,8	160,1	165,3	201,2	155,0	122,3	187,2	229,6
février	159,4	157,3	159,4	203,3	167,8	129,5	188,4	226,4
mars	163,6	161,3	171,3	209,4	176,6	139,8	191,8	222,1
avril	174,7	167,8	182,7	208,4	182,1	149,4	182,5	218,2
mai	181,5	175,8	193,3	209,6	185,7	151,2	181,5	223,8
juin	183,0	171,6	197,8	212,7	176,7	159,0	171,4	245,1
juillet	183,9	168,9	192,9	208,6	164,9	150,4	167,9	282,9
août	180,9	166,3	189,5	206,5	177,2	148,1	164,8	279,1
septembre	183,7	172,5	194,6	211,0	190,5	161,8	169,7	229,6
octobre	187,2	188,7	202,7	218,5	186,0	160,9	173,7	224,5
novembre	188,1	191,0	199,4	215,2	187,9	161,0	179,8	218,8
décembre	188,3	184,3	189,0	206,7	192,9	169,3	192,6	215,8
1976								
janvier	193,1	183,3	187,0	215,3	186,4	173,3	194,3	208,7
février	190,2	186,0	194,6	223,8	181,2	190,6	190,8	215,8
mars	188,7	178,1	186,7	220,3	171,3	191,9	194,5	198,9
avril	178,4	171,3	179,4	212,0	185,9	207,0	185,4	202,5
mai	177,5	173,1	177,0	207,9	192,6	175,3	176,0	213,6
juin	172,1	169,3	177,3	208,9	196,8	155,2	173,8	227,7
juillet	165,2	154,5	170,8	199,7	173,4	135,2	168,9	250,5
août	174,6	169,5	178,2	210,3	190,6	159,3	168,7	274,6
septembre	189,4	178,9	188,5	217,7	191,5	166,2	179,6	230,3
octobre	212,4	200,6	199,1	244,3	182,4	155,1	187,6	223,5
novembre	205,4	199,8	203,4	239,9	172,3	147,3	190,3	217,6

(1) source : Ministère de l'Agriculture.



## IX. INDICES DES PRIX RECUS PAR LES AGRICULTEURS (suite) (1)

Base : 1962/1964 = 100

Période	Poulet à rotir	Poules à bouillir	Lait de laiterie	Beurre de ferme	Oeufs moyens	Produits animaux	Indice global
1969	118,3	96,5	110,5	108,7	103,3	119,8	116,3
1970	114,9	86,2	115,2	109,1	80,7	115,7	116,5
1971	114,2	93,0	117,6	109,3	103,3	117,7	113,8
1972	113,0	98,4	127,9	115,8	98,0	129,0	124,4
1973	133,5	135,2	135,4	116,7	129,3	144,9	141,6
1974	130,4	106,5	146,5	115,8	116,7	137,1	133,3
1975	138,2	110,9	163,8	136,3	99,3	153,6	151,1
janvier	129,5	118,4	154,7	117,6	102,2	139,4	136,8
février	137,5	108,1	155,2	126,8	115,3	143,9	138,7
mars	133,3	96,1	163,3	137,4	126,7	152,0	145,2
avril	116,0	83,5	163,7	142,8	126,7	155,4	149,1
mai	115,0	87,6	155,8	146,8	107,9	155,8	148,1
juin	149,6	90,1	163,3	144,8	88,7	156,8	150,0
juillet	142,8	90,0	163,9	144,1	81,3	152,7	150,6
août	143,4	115,9	165,2	142,7	83,8	152,7	155,8
septembre	174,2	148,9	163,2	137,4	84,5	158,1	159,1
octobre	158,7	140,7	164,3	134,6	88,3	159,0	160,1
novembre	142,7	140,3	171,6	132,1	93,9	159,8	162,4
décembre	132,0	132,7	174,1	132,7	111,2	162,2	166,6
1976							
janvier	128,8	154,0	175,9	133,5	125,4	165,4	171,3
février	152,0	161,8	176,5	137,0	150,9	174,5	180,1
mars	161,7	160,0	175,5	142,1	178,7	177,3	185,6
avril	145,6	147,8	173,4	145,9	150,5	175,0	190,6
mai	127,5	115,0	186,3 (*)	149,6	121,9	167,3 (*)	194,0 (*)
juin	165,3	106,5	186,4 (*)	152,1	109,1	163,9 (*)	183,9 (*)
juillet	151,2	98,1	187,1 (*)	151,6	106,8	155,6 (*)	173,8 (*)
août	150,9	117,4	187,9 (*)	150,0	114,2	164,7 (*)	191,5 (*)
septembre	183,7	144,3	180,0 (*)	148,7	112,1	168,3 (*)	189,7 (*)
octobre	170,4	149,5	165,3 (*)	142,8	107,4	164,9 (*)	181,2 (*)
novembre	149,9	137,0	163,2 (*)	136,6	129,4	162,3 (*)	177,5 (*)

## IX. INDICES DES PRIX PAYES PAR LES AGRICULTEURS (1)

Base : 1962/1964 = 100

Période	Ferme	Salaires	Engrais	Semences et plants	Aliments pour bétail	Matériel (2)	Carburant	Frais généraux	Indice global (2)
1969	120,1	169,5	97,8	118,5	112,4	134,7	..	121,0	120,1
1970	121,9	184,3	97,3	111,4	118,2	141,6	..	126,3	125,9
1971	118,8	204,6	97,5	112,6	114,2	150,8	..	133,8	127,1
1972	120,5	230,8	103,9	119,9	116,2	167,2	106,4	140,5	133,7
1973	125,3	264,4	106,6	136,4	134,8	184,6	115,1	149,6	149,0
1974	127,7	314,4	135,0	161,5	143,6	218,1	157,8	170,8	166,9
1975	133,4	380,2	160,1	164,5	143,4	232,8	191,3	192,9	180,6
janvier	133,4	380,2	154,8	164,5	147,2	224,2	181,8	185,3	180,3
février	133,4	380,2	155,5	164,5	143,8	224,2	179,4	187,0	178,9
mars	133,4	380,2	156,4	164,5	140,2	234,5	175,5	188,1	178,2
avril	133,4	380,2	155,6	164,5	138,8	234,5	176,4	190,0	177,7
mai	133,4	380,2	154,9	164,5	138,6	234,5	178,7	191,3	177,7
juin	133,4	380,2	154,9	164,5	139,0	234,5	182,7	191,8	178,0
juillet	133,4	380,2	155,2	164,5	140,6	234,5	182,9	192,7	178,9
août	133,4	380,2	162,5	164,5	142,4	234,5	196,8	194,2	180,7
septembre	133,4	380,2	164,2	164,5	145,1	234,5	208,3	196,0	182,4
octobre	133,4	380,2	166,4	164,5	148,2	234,5	213,8	198,2	184,4
novembre	133,4	380,2	171,9	164,5	148,3	234,5	210,1	199,6	185,1
décembre	133,4	380,2	170,1	164,5	148,7	234,5	208,5	200,3	185,2
1976									
janvier	133,4 (*)	402,5	173,0	164,5	148,3	234,5	204,4	201,3	187,7 (*)
février	133,4 (*)	402,5	171,1	164,5	148,5	234,5	200,8	202,1	187,7 (*)
mars	133,4 (*)	402,5	172,7	164,5 (*)	149,4	234,5	199,8	203,1	188,6 (*)
avril	133,4 (*)	402,5	168,0	164,5 (*)	152,6	236,3	202,5	204,4	189,7 (*)
mai	133,4 (*)	402,5	161,5	164,5 (*)	154,5	236,3	201,4	205,7	190,1 (*)
juin	133,4 (*)	402,5	161,6	164,5 (*)	157,1	236,3	204,9	207,4	191,5 (*)
juillet	133,4 (*)	402,5 (*)	151,3	164,5 (*)	160,5	236,3	204,9	209,7	192,3 (*)
août	133,4 (*)	402,5 (*)	155,7	164,5 (*)	162,3	236,3	207,6	210,4	193,7 (*)
septembre	133,4 (*)	402,5 (*)	158,1	164,5 (*)	165,5	236,3	210,2	211,6	195,6 (*)
octobre	133,4 (*)	402,5 (*)	166,1	164,5 (*)	169,0	236,3	207,5	212,6	198,2 (*)
novembre	133,4 (*)	402,5 (*)	166,8	164,5 (*)	164,6	236,3	201,7	213,1	196,3 (*)

(1) Source : Ministère de l'Agriculture.

(2) Indices révisés (nouvelle série disponible à partir du mois de mars 1972)

## X. MISE EN MOUTURE DU FROMENT EN MEUNERIE INDUSTRIELLE (tonnes) (1)

Périodes	Réception de froment			Mise en mouture			Farines	
	Indigène	Exotique	Total	Indigène	Exotique	Total	Stocks	Farines produites
1967	577 265	473 697	1 050 962	534 312	484 068	1 018 380	163 888	729 300
1968	515 549	502 380	1 017 929	542 817	493 720	1 036 537	145 280	706 528
1969	425 664	611 535	1 037 199	456 004	604 942	1 060 946	129 338	701 177
1970	342 610	712 883	1 055 493	328 694	721 979	1 050 673	134 158	709 613
1971	403 455	604 242	1 007 697	414 812	581 427	996 239	145 624	683 663
1972	387 876	589 413	977 289	382 307	607 307	989 900	133 014	667 165
1973	432 923	689 727	1 122 650	440 356	684 209	1 124 565	131 101	761 084
1974	411 071	668 748	1 079 819	393 382	676 103	1 069 485	141 437	743 378
1975	422 770	533 817	956 587	422 615	533 081	955 696	141 329	681 738
1976								
du 28 déc. 1975 au 11 jan. 1976	13 644	12 045	25 689	14 743	14 881	29 624	137 393	21 373
du 11 au 25 janvier	27 995	12 085	40 080	22 668	18 101	40 769	136 703	29 566
du 25 janv. au 8 février	21 106	9 718	30 824	19 594	14 651	34 245	133 283	25 064
du 8 au 22 février	22 025	13 379	35 404	22 722	16 688	39 410	129 277	28 878
du 22 fév. au 7 mars	16 943	9 116	26 059	19 517	15 873	35 390	119 947	25 423
du 7 au 21 mars	21 722	12 946	34 668	21 367	16 649	38 016	116 598	27 735
du 21 mars au 4 avril	22 318	11 514	33 832	21 773	18 051	39 824	110 606	29 146
du 4 au 18 avril	29 397	20 363	49 760	28 627	17 818	46 445	114 021	33 453
du 18 avril au 2 mai	25 414	10 173	35 587	26 101	15 792	41 893	107 715	30 030
du 2 au 16 mai	27 369	15 760	43 129	26 575	17 919	44 494	106 349	31 905
du 16 au 30 mai	19 849	18 214	38 063	20 087	14 663	34 750	109 562	25 416
du 30 mai au 13 juin	24 108	16 395	40 603	20 308	16 303	36 611	113 554	26 618
du 13 au 27 juin	21 412	27 373	48 785	24 697	21 269	45 966	116 374	32 284
du 27 juin au 11 juillet	14 668	24 860	39 528	19 461	20 562	40 023	115 878	29 307
du 11 juillet au 25 juillet	11 176	10 964	22 140	9 964	9 635	19 599	118 421	13 173
du 25 juillet au 8 août	15 428	9 650	25 078	14 168	12 736	26 904	116 594	19 742
du 8 au 22 août	13 825	12 332	26 157	21 347	17 668	39 015	103 737	28 338
du 22 août au 5 septembre	16 211	13 043	29 254	23 619	19 244	42 863	90 128	30 437
du 5 au 19 septembre	21 568	20 061	41 629	22 370	19 006	41 376	90 381	29 805
du 19 sept. au 3 oct.	24 001	21 093	45 094	21 190	18 812	40 002	95 472	29 093
du 3 au 17 octobre	29 217	32 227	61 444	23 698	21 868	45 566	111 350	33 691

(1) En application de l'arrêté royal du 10 mars 1969 paru au Moniteur Belge du 27 mars 1969, une statistique de l'activité et des stocks des meuneries industrielles agréées est exécutée par quinzaine.

## XI. IMPORTANCE DU CHEPTEL PORCIN

Dates	Nature de l'enquête	Nombre de détenteurs de porcs	Porcelais d'un poids vif de moins de 20 kg	Porcs d'un poids vif de 20 kg à moins de 50 kg	Porcs d'un poids vif de 50 kg et plus					Ensemble
					Porcs à l'engrais (y compris verrats de réforme et truies de réforme)	Porcs reproducteurs				
						Total	dont :			
						Verrats	Truies saillies	Truies d'élevage non saillies		
1969										
1 mars	sondage	80 798	899 600	680 800	793 400	442 300	20 100	257 700	164 500	2 816 100
15 mai	recensement	82 245	887 158	711 728	734 367	446 650	18 972	279 206	148 472	2 779 903
1 sept.	sondage	87 800	976 000	847 000	867 000	516 000	24 000	305 000	187 000	3 206 000
1 déc.	recensement	86 476	933 008	791 578	851 758	517 624	22 235	324 867	170 522	3 093 968
1970										
1 mars	sondage	80 800	1 150 000	842 000	1 056 000	589 000	25 000	346 000	218 000	3 637 000
15 mai	recensement	83 742	1 160 389	958 668	1 005 111	613 604	26 594	391 289	195 741	3 727 772
1 sept.	sondage	86 300	1 381 000	972 000	1 271 000	659 000	30 000	380 000	249 000	4 283 000
15 déc.	recensement	84 249	1 127 105	1 031 589	1 124 042	552 524	24 473	345 692	182 357	3 885 260
1971										
1 mars	sondage	83 500	1 226 000	1 049 000	1 364 000	584 000	27 000	352 000	205 000	4 223 000
15 mai	recensement	75 955	1 180 597	1 013 255	1 170 539	547 243	24 460	343 894	178 889	3 911 634
1 sept.	sondage	77 300	1 215 000	1 108 000	1 346 000	575 000	27 000	337 000	211 000	4 244 000
1 déc.	recensement	75 855	1 079 212	1 069 378	1 233 506	542 710	24 208	336 919	181 583	3 924 806
1972										
1 mars	sondage	69 000	1 324 000	1 098 000	1 256 000	602 000	27 000	364 000	211 000	4 280 000
15 mai	recensement	71 932	1 284 753	1 115 874	1 288 550	583 672	26 530	368 792	198 350	4 282 849
1 sept.	sondage	74 000	1 369 400	1 223 000	1 505 200	639 400	29 000	362 000	248 400	4 737 000
1 déc.	recensement	71 949	1 164 057	1 155 285	1 381 056	597 845	26 873	374 921	196 051	4 298 243
1973										
1 avril	sondage	66 000	1 418 200	1 114 500	1 475 000	644 700	28 600	386 600	229 500	4 652 400
15 mai	recensement	67 132	1 366 714	1 215 623	1 421 161	626 391	27 632	391 539	207 220	4 629 889
1 août	sondage	69 000	1 410 500	1 321 700	1 531 200	669 400	32 600	402 600	234 200	4 932 800
1 déc.	recensement	68 479	1 260 425	1 284 611	1 533 802	641 402	28 530	402 308	210 564	4 720 240
1974										
1 avril	sondage	63 000	1 610 000	1 272 000	1 709 000	694 000	32 000	425 000	237 000	5 285 000
15 mai	recensement	66 000	1 498 686	1 303 323	1 550 928	673 401	30 194	418 325	224 882	5 026 348
1 août	sondage	68 000	1 620 000	1 593 000	1 849 000	728 000	33 000	436 000	259 000	5 790 000
1 déc.	recensement	64 306	1 220 208	1 279 981	1 542 000	624 104	28 365	386 938	208 801	4 666 293
1975										
1 avril	sondage	57 500	1 993 000	1 265 000	1 506 000	640 000	29 000	384 000	227 000	4 803 000
15 mai	recensement	57 904	1 375 447	1 207 190	1 435 959	618 946	27 998	380 497	210 451	4 637 542
1 août	sondage	58 200	1 336 800	1 302 100	1 491 100	648 500	32 800	398 500	217 200	4 778 000
1 déc.	recensement	58 883	1 259 350	1 253 641	1 537 701	627 834	28 374	388 984	210 476	4 678 527
1976										
1 avril	sondage	54 000	1 438 800	1 275 800	1 605 700	658 700	90 000	393 400	235 300	4 979 000
15 mai	recensement	54 589	1 430 716	1 270 733	1 534 015	646 695	29 465	401 533	215 697	4 882 159
1 août	sondage	55 918	1 450 200	1 400 300	1 697 100	691 400	29 800	407 500	254 100	5 239 000
1 déc. *	recensement	55 200	1 274 400	1 318 300	1 611 700	643 100	28 800	410 500	203 800	4 847 500



