

# STATISTIQUES AGRICOLES



1971

SEPTEMBRE - OCTOBRE N° 9 - 10

INSTITUT NATIONAL DE STATISTIQUE

ROYAUME DE BELGIQUE

MINISTRE DES AFFAIRES ECONOMIQUES



# **STATISTIQUES AGRICOLES**

**1971**

**PUBLICATION MENSUELLE . . . . . SEPTEMBRE - OCTOBRE, N° 9 - 10**

**INSTITUT NATIONAL DE STATISTIQUE**

**ROYAUME DE BELGIQUE**

**MINISTRE DES AFFAIRES ECONOMIQUES**

## TABLE DES MATIERES

STATISTIQUES MENSUELLES ET TRIMESTRIELLES		IV. Animaux abattus	
Graphiques	3	Nombre et poids des animaux abattus	
I. Climatologie		1. Ensemble des abattages	49
1. Quantités d'eau tombée par région climatologique (en mm de hauteur)	6	2. Abattages dans les abattoirs publics	54
2. Quantités d'eau tombée par région climatologique en % par rapport à la normale	6	3. Abattages dans les abattoirs particuliers	57
3. Observations climatologiques faites à Uccle	7	4. Abattages dans les tueries particulières	60
4. Observations climatologiques du réseau météorologique	9	5. Abattages de nécessité	63
II. Etat des cultures agricoles		VII. Maladies contagieuses constatées chez les animaux domestiques	
1. Evolution	10	1. Evolution du nombre de foyers	66
2. Situation par province et région agricole - juillet 1971	12	2. Relevé des cas de peste porcine constatés par province - juin - juillet 1971	66
III. Estimation des rendements des cultures agricoles		VIII. Mercuriales agricoles	67
1. Evolution	13	IX. Index des prix reçus par les agriculteurs (base 1962 - 1964 = 100)	69
2. Situation par province et région agricole - juillet 1971	16	Index des prix payés par les agriculteurs (base 1962 - 1964 = 100)	70
IV. Production dans l'industrie laitière		X. Mise en mouture du froment en meunerie industrielle	71
1. Réception de produits laitiers	17	XI. Importance du cheptel porcin	72
2. Préparation et destination de lait et de crème : - livraisons aux grossistes, détaillants et consommateurs pour la consommation directe - quantités retournées aux producteurs - stocks de fin de période	19 21 22	STATISTIQUES ANNUELLES	
3. Fabrication de produits dérivés Quantités produites et stocks fin de période	24	I. Relevé du nombre de permis de pêche délivrés Chiffres rectifiés	74
V. Pêche maritime		II. Recensement général de l'agriculture au 15 mai 1970 - Nouvelles plantations fruitières à basses tiges effectuées au cours de la campagne 1969-1970	76
A. Prises belges débarquées en Belgique		Introduction Le Royaume	76
1. Répartition des arrivages de poissons, en quantités et valeurs, d'après les différents champs de pêche	33	Répartition de la superficie plantée et du nombre d'arbres suivant les espèces fruitières	78
2. Arrivages de produits de la pêche maritime - juin - juillet 1971	35	Répartition des différentes espèces fruitières suivant la variété	78
3. Activité de la flotte de pêche	37	Répartition par province de la superficie plantée et du nombre d'arbres suivant les espèces fruitières	79
4. Activité de la flotte de pêche par classe de bateaux - juin - juillet 1971	37	Répartition par région agricole de la superficie plantée et du nombre d'arbres suivant les espèces fruitières	79
5. Répartition des arrivages de diverses espèces, d'après les ports de pêche - juin - juillet 1971	39	Répartition des déclarations suivant le nombre d'arbres plantés par espèces fruitières	80
6. Répartition des arrivages de poissons, en quantités et valeurs, d'après les champs de pêche et les ports de débarquement - juin - juillet 1971	41	Situation par province Répartition des différentes espèces fruitières suivant la variété	82
7. Répartition des arrivages de poissons, en quantités et valeurs, d'après les classes de bateaux et les ports de débarquement - juin - juillet 1971	42	Situation par région agricole Répartition des différentes espèces fruitières suivant la variété	92
8. Indices des prix, des quantités et des valeurs des produits de la pêche	43	- Regreffe effectués sur les plantations fruitières à basses tiges au cours de la campagne 1969 - 1970	
B. Prises belges débarquées à l'étranger		Situation par province	96
1. Répartition des arrivages de poissons en quantités et valeurs, d'après les différents champs de pêche	45	Situation par région agricole	97
2. Arrivages de produits de la pêche maritime - juin - juillet 1971	46		
3. Activité de la flotte de pêche	48		
4. Activité de la flotte de pêche par classe de bateaux - juin - juillet 1971	48		

## Signes conventionnels

.. = les renseignements ne sont pas disponibles.

- = 0 ou inférieur à la moitié de l'unité utilisée.

(\*) = chiffres provisoires.

La virgule (,) est employée pour séparer les unités des décimales.

Remarque : Les totaux peuvent parfois être légèrement différents de la somme des résultats partiels du fait que ceux-ci ont été arrondis.

La reproduction des données du présent bulletin est subordonnée à l'indication de la source.

### Indices agricoles

(1962 - 1964 = 100)

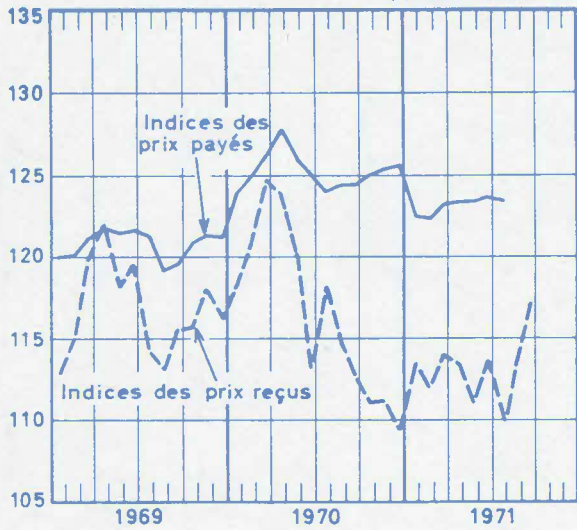

### Indices de la pêche maritime

(1962 - 1964 = 100)

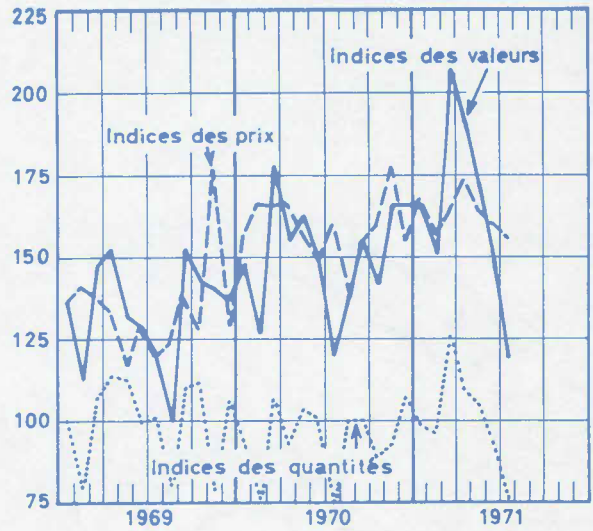

### Production dans l'industrie laitière

(x 1 000 000 L)

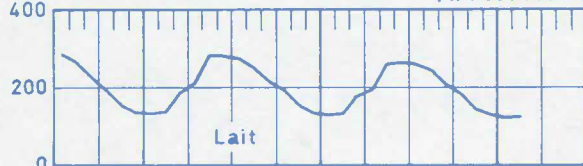

### Pêche maritime - Arrivages

(x 1 000 000 F)

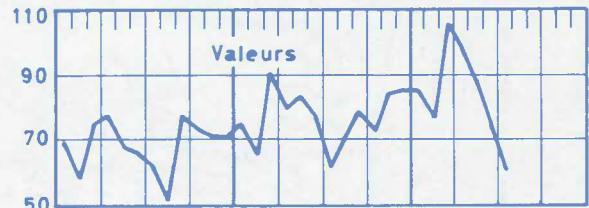

(x 1 000 000 Kg)

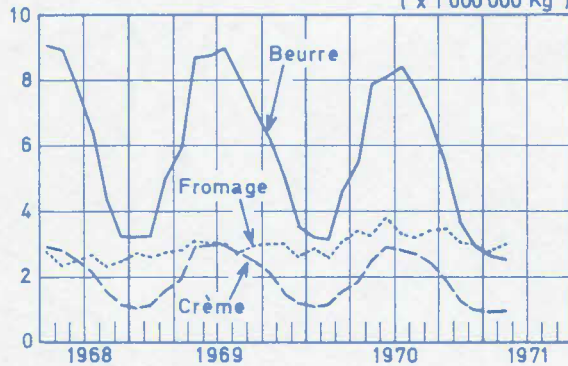

### Pêche maritime - Arrivages

(x 1 000 000 Kg)

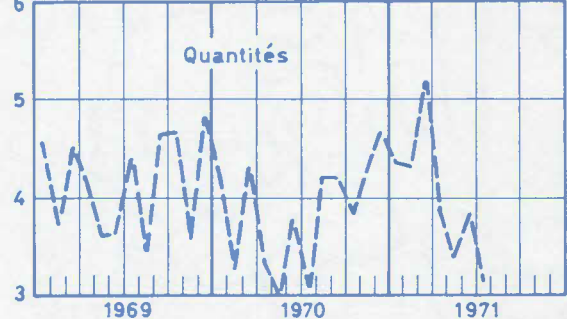

### Animaux abattus (Nombre)

(x 1000)

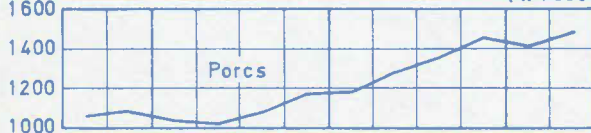

### Importance du cheptel porcin

(x 1000)

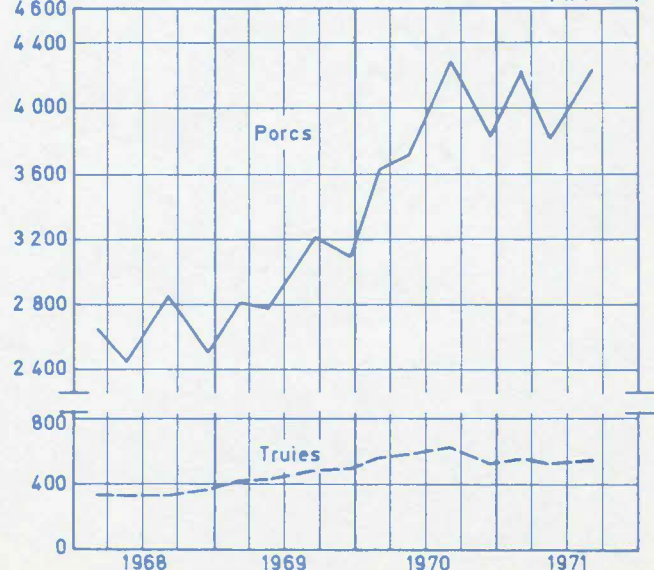

(x 1000)

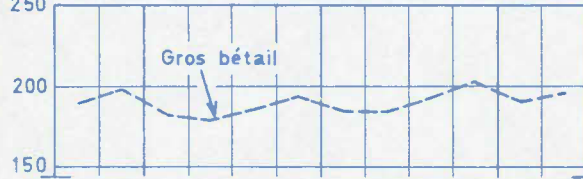

(x 1000)

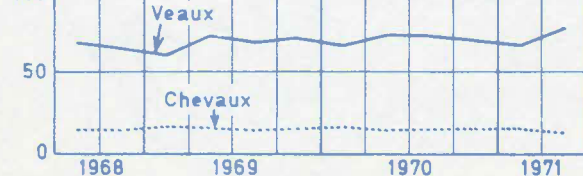



**STATISTIQUES MENSUELLES  
ET TRIMESTRIELLES**

I. CLIMATOLOGIE (1)  
1. Quantités d'eau tombée par région climatologique (en mm de hauteur)

Périodes	Littoral Polders	Flandres	Tournai- sis Hesbaye Borinage	Entre Sambre et Meuse Condroz	Campine	Brabant	Pays de Herve	Gileppe Warche	Ardennes	Gaume	Le Royaume
1963	678,1	669,9	664,8	730,8	658,2	688,9	781,0	877,1	911,0	763,8	742,2
1964	697,6	791,8	723,2	687,6	760,2	797,0	807,9	928,8	905,1	756,9	785,6
1965	902,9	905,8	1 046,8	1 155,1	1 042,3	1 100,3	1 259,0	1 498,9	1 418,9	1 262,3	1 159,2
1966	957,6	967,5	1 041,3	1 135,0	1 091,8	1 089,0	1 270,8	1 528,2	1 450,5	1 288,7	1 182,2
1967	615,9	622,9	720,1	820,0	730,9	722,4	862,5	1 042,3	1 067,4	984,1	822,9
1968	754,0	781,8	773,6	763,5	769,7	756,3	819,2	1 140,0	1 010,3	941,6	850,9
1969	778,5	700,6	714,6	804,9	724,1	747,5	852,5	1 069,4	946,0	850,6	819,0
1970	707,3	715,8	777,1	822,7	798,5	755,4	812,6	1 144,4	1 107,8	953,5	867,9
janvier	55,8	45,0	42,2	50,4	55,6	39,4	49,1	69,6	81,0	80,8	56,9
février	73,6	81,2	114,1	143,6	109,8	107,3	151,0	187,4	189,7	173,9	133,2
mars	74,1	70,6	85,3	87,6	77,5	70,1	109,2	133,8	110,6	99,4	91,8
avril	65,6	76,5	87,7	82,1	88,0	88,6	103,3	120,0	124,7	95,9	93,2
mai	16,6	26,6	46,8	73,4	37,3	45,0	58,4	71,6	106,0	87,0	56,9
juin	44,3	43,1	51,3	41,9	53,6	27,4	51,2	71,6	66,3	66,6	51,7
juillet	63,6	62,3	70,0	57,2	78,0	89,4	69,7	88,7	48,6	38,4	66,6
août	37,0	44,2	63,8	58,4	39,4	63,5	58,4	81,0	66,1	58,5	57,0
septembre	88,6	84,1	55,7	48,7	71,7	57,0	57,1	70,4	65,4	69,5	66,8
octobre	76,4	76,5	69,1	66,1	81,2	72,9	89,1	111,3	74,8	62,1	78,0
novembre	66,8	73,5	64,2	74,8	69,7	69,8	64,4	88,0	122,6	83,7	76,8
décembre	44,9	32,2	26,9	38,6	36,8	25,0	44,7	51,0	52,0	37,7	39,0
1971											
janvier	50,2	54,2	53,1	58,6	51,2	57,6	52,6	61,2	115,2	83,3	63,7
février	29,5	32,6	37,7	64,1	32,6	35,9	66,4	73,8	68,1	39,8	48,0
mars	32,0	38,1	36,7	32,3	40,3	36,1	45,8	47,7	49,9	32,2	39,1
avril	27,0	27,8	30,2	30,9	24,9	26,7	36,4	37,2	37,1	34,3	31,3
mai	73,3	67,6	77,7	83,1	97,4	124,9	70,8	73,2	66,7	70,4	80,5
juin	118,8	111,9	115,9	138,9	118,3	106,9	126,0	164,2	134,4	130,7	126,6
juillet	22,4	37,7	38,9	36,0	35,1	48,6	32,5	39,1	42,7	30,6	36,4
août	42,8	51,2	63,6	64,1	56,0	54,3	72,1	76,4	70,9	63,7	61,5

2. Quantités d'eau tombée par région climatologique, en % par rapport à la normale

1963	86,3	81,8	83,0	80,2	82,3	83,4	76,7	72,5	76,7	76,5	79,3
1964	83,8	96,7	90,3	75,5	95,0	96,5	79,4	76,7	76,3	75,8	83,9
1965	114,9	110,6	130,7	126,8	130,3	133,2	123,7	123,8	119,5	126,5	123,8
1966	121,8	118,1	130,0	124,6	136,5	131,8	124,8	126,3	122,2	129,1	126,3
1967	78,4	80,9	89,9	90,0	91,4	87,5	84,7	86,1	89,9	98,6	87,9
1968	95,9	95,5	96,6	83,8	96,2	91,6	80,5	94,2	85,1	94,3	90,9
1969	99,0	85,5	89,2	88,4	90,5	90,5	83,7	88,4	79,7	85,2	87,5
1970	95,0	91,2	101,2	99,2	107,2	93,3	99,0	104,6	104,2	109,5	100,9
janvier	90,0	69,2	57,0	68,1	89,7	59,7	57,8	65,7	75,7	90,8	72,9
février	167,3	176,5	232,8	235,4	238,7	214,6	225,4	215,4	213,1	248,4	218,4
mars	137,2	123,9	152,3	136,9	138,4	118,8	153,8	163,2	121,5	140,0	139,1
avril	121,5	129,7	153,9	134,2	141,6	139,7	139,6	133,3	145,0	145,3	139,1
mai	29,6	45,9	76,7	109,6	60,2	72,6	81,1	86,3	135,9	122,5	84,9
juin	67,1	60,7	75,4	53,7	78,8	40,9	61,0	68,8	73,7	77,4	66,3
juillet	107,5	77,0	81,9	102,2	125,0	80,6	124,4	143,0	130,4	141,7	113,6
août	48,7	57,4	83,9	69,5	50,4	83,6	65,5	74,3	64,8	69,6	67,9
septembre	128,4	125,5	87,0	65,7	108,6	86,4	65,6	71,0	72,7	90,3	87,9
octobre	96,7	93,3	92,1	76,9	109,7	97,2	95,8	109,1	66,2	68,2	89,7
novembre	87,9	95,5	86,8	94,7	98,2	93,1	72,4	81,5	111,5	85,4	89,3
décembre	57,6	39,8	34,9	43,9	46,6	31,3	45,6	43,2	40,0	34,6	41,5
1971											
janvier	81,0	83,4	83,0	79,2	82,6	87,3	61,9	57,7	107,7	93,6	81,7
février	67,0	70,9	76,9	105,1	70,9	71,8	99,1	84,8	76,5	56,9	78,7
mars	59,3	66,8	65,5	50,5	72,0	61,2	64,5	58,2	54,8	45,4	59,2
avril	50,0	47,1	53,0	46,8	42,9	42,4	49,2	41,3	43,1	52,0	46,7
mai	130,9	116,6	127,4	157,1	201,5	124,0	98,3	88,2	85,5	99,2	120,1
juin	180,0	157,6	170,4	178,1	174,0	159,6	150,0	157,9	149,3	152,0	162,3
juillet	31,1	47,7	48,6	40,0	43,9	55,9	31,6	32,0	42,3	35,6	40,4
août	56,3	66,5	83,7	76,3	71,8	71,4	75,9	70,1	69,5	75,8	73,2



## CLIMATOLOGIE (suite)

## 3. Observations climatologiques faites à UCCLE. A = 100 m

Périodes	Température moyenne			Extrêmes moyens de la température				Extrêmes absolus de la température				
	constatée	normale	écarts de température	Maximum		Minimum		Maximum		Minimum		
				constatée	normale	constatée	normale	constatée	normale	constatée	normale	
1970												
janvier	3,0°	2,7°	0,3°	5,3°	5,3°	0,5°	- 0,3°	12,4°	10,9°	- 9,7°	- 7,7°	
février	2,2	3,1	0,9	5,5	6,2	- 0,7	- 0,2	10,9	12,3	- 7,0	- 7,3	
mars	3,5	5,5	2,0	6,9	9,7	0,1	1,9	13,8	17,6	- 6,0	- 3,7	
avril	6,4	8,2	1,8	10,5	13,2	3,2	4,0	17,9	21,9	- 2,7	- 1,5	
mai	13,5	12,8	0,7	18,7	18,6	8,9	8,0	24,7	28,2	0,4	1,0	
juin	18,3	14,9	3,4	24,5	20,9	12,6	10,2	30,2	28,7	8,5	4,9	
juillet	16,4	16,8	0,2	21,4	22,7	12,1	12,2	31,1	30,5	7,5	7,0	
août	17,4	16,4	1,0	23,5	22,1	12,4	12,0	29,5	29,1	7,4	7,3	
septembre	15,4	14,0	1,4	21,4	19,6	11,3	9,9	25,9	27,0	5,6	3,8	
octobre	10,9	10,0	0,9	14,7	14,4	7,9	6,5	24,3	21,3	2,0	- 0,1	
novembre	8,4	5,2	3,2	11,8	8,3	5,4	2,2	15,5	14,2	0,3	- 4,3	
décembre	2,4	3,3	0,9	5,3	5,8	0,0	0,6	11,1	12,0	- 10,1	- 6,6	
1971												
janvier	3,6	2,7	0,9	6,1	5,3	0,7	- 0,3	12,1	10,9	- 10,4	- 7,7	
février	4,0	3,1	0,9	7,3	6,2	1,2	- 0,2	12,1	12,3	- 4,5	- 7,3	
mars	3,3	5,5	2,2	7,1	9,7	- 0,2	1,9	14,0	17,6	- 10,4	- 3,7	
avril	9,1	8,2	0,9	14,7	13,2	4,3	4,0	25,1	21,9	- 0,5	- 1,5	
mai	15,1	12,8	2,3	21,0	18,6	9,6	8,0	28,3	28,2	2,8	1,0	
juin	14,4	14,9	0,5	19,7	20,9	10,3	10,2	27,9	28,7	5,2	4,9	
juillet	18,9	16,8	2,1	25,0	22,7	13,5	12,2	31,5	30,5	5,6	7,0	
août	17,3	16,4	0,9	23,2	22,1	14,1	12,0	29,1	29,1	9,9	7,3	

Périodes	Précipitations			Vitesse moyenne du vent		Insolation			Pression atmosphérique moyenne		Humidité relative moyenne de l'air	
	hauteur d'eau mm.		% par rapport à la normale	du vent m/s		durée (heures)		% par rapport à la normale	mb		%	
	constatée	normale		constatée	normale	constatée	normale		constatée	normale	constatée	normale
1970												
janvier	42,4	67,0	63,3	3,7	4,3	35 05	54 00	65,0	1 008,6	1 018,0	89	90
février	104,6	50,0	209,2	4,5	4,1	55 25	77 00	72,0	1 008,8	1 016,1	85	87
mars	60,7	60,0	101,2	4,0	4,0	92 00	120 00	76,7	1 012,0	1 013,7	86	82
avril	92,3	63,0	146,5	4,0	3,8	66 35	159 00	41,9	1 013,2	1 013,1	87	78
mai	33,2	63,0	52,7	3,0	3,6	183 45	221 00	83,1	1 015,7	1 015,4	79	76
juin	24,8	65,0	38,2	3,1	3,4	265 30	197 00	134,8	1 017,3	1 016,4	74	78
juillet	69,2	90,0	76,9	3,5	3,4	172 35	200 00	86,3	1 015,1	1 015,9	80	79
août	69,7	75,0	92,9	2,9	3,4	197 05	199 00	99,0	1 015,3	1 015,5	79	80
septembre	69,8	66,0	105,8	3,6	3,4	178 15	161 00	110,7	1 017,5	1 017,3	81	83
octobre	73,4	76,0	96,6	3,7	3,6	80 40	111 00	72,7	1 019,1	1 015,1	88	87
novembre	62,1	79,0	79,6	4,8	3,9	67 15	61 00	110,2	1 011,3	1 014,7	84	90
décembre	25,1	82,0	30,6	3,5	4,2	46 25	35 00	128,9	1 022,9	1 014,2	88	92
1971												
janvier	53,6	67,0	80,0	4,3	4,3	63 00	54 00	116,7	1 003,4	1 018,0	85	90
février	36,0	50,0	72,0	3,6	4,1	49 50	77 00	64,7	1 020,2	1 016,1	85	87
mars	38,7	60,0	64,5	3,9	4,0	108 30	120 00	90,4	1 015,0	1 013,7	77	82
avril	26,0	63,0	41,3	3,6	3,9	173 15	159 00	109,0	1 031,1	1 013,1	74	78
mai	133,7	63,0	212,2	2,8	3,6	232 25	221 00	105,2	1 012,0	1 015,4	72	76
juin	105,1	65,0	161,7	3,4	3,4	142 00	197 00	72,1	1 013,1	1 016,4	80	78
juillet	63,0	90,0	70,0	2,9	3,4	274 00	200 00	137,0	1 019,6	1 015,9	74	79
août	63,2	75,0	84,3	3,3	3,4	171 05	199 00	86,0	1 014,6	1 015,5	80	80

A = altitude.

## CLIMATOLOGIE (suite)

## 3. Observations climatologiques faites à Uccle (suite)

Périodes	Nombre de jours de gel		Nombre de jours d'hiver		Nombre de jours de neige		Nombre de jours sans insolation		Nombre de jours à précipitations mesurables		Nombre de jours orageux dans le pays	
	cons-taté	normal	cons-taté	normal	cons-taté	normal	cons-taté	normal	cons-taté	normal	cons-taté	normal
1970												
janvier	14	13,2	2	2,6	5	5,7	18	13,1	22	19	0	1,3
février	17	11,8	1	1,6	9	5,5	8	8,3	23	16	7	1,5
mars	17	8,9	-	-	7	5,3	6	5,5	21	18	5	2,5
avril	5	3,6	-	-	-	-	3	3,0	25	17	6	5,4
mai	-	-	-	-	-	-	4	1,9	14	15	11	10,4
juin	-	-	-	-	-	-	2	1,4	8	15	14	10,4
juillet	-	-	-	-	-	-	5	1,7	16	17	7	10,0
août	-	-	-	-	-	-	1	1,1	13	16	13	11,8
septembre	-	-	-	-	-	-	3	2,3	11	15	7	7,3
octobre	-	1,5	-	-	-	-	9	5,9	19	17	6	2,9
novembre	1	7,8	-	-	-	-	8	11,3	18	18	2	1,5
décembre	12	11,5	8	2,6	6	4,6	16	14,8	18	20	1	1,2
1971												
janvier	7	13,2	5	2,6	1	5,7	9	13,1	17	19	2	1,3
février	4	11,8	-	1,6	2	5,5	11	8,3	16	16	1	1,5
mars	13	8,9	4	0,1	4	5,3	8	5,5	15	18	5	2,5
avril	1	3,6	-	-	-	-	3	3,0	9	17	7	5,4
mai	-	-	-	-	-	-	1	1,9	14	15	15	10,0
juin	-	-	-	-	-	-	4	1,4	19	15	12	10,0
juillet	-	-	-	-	-	-	0	1,7	9	17	10	10,0
août	-	-	-	-	-	-	0	1,1	19	16	14	11,1

Dans l'étude du problème des variations des précipitations, il y a lieu de tenir compte de divers facteurs qui peuvent avoir une influence sur la comparabilité des données. Il s'agit notamment de l'augmentation du nombre de stations, du choix de leur emplacement, des améliorations apportées aux pluviomètres, de l'augmentation de la précision des mesures des précipitations.

## CLIMATOLOGIE (suite)

## 4. Observations climatologiques du réseau météorologique

Périodes	Ostende A = 7 m			Essen A = 16 m			Bruges A = 8 m			Leopoldsborg A = 50 m		
	Extrêmes moyens de la température de l'air		Hauteur d'eau recueillie mm	Extrêmes moyens de la température de l'air		Hauteur d'eau recueillie mm	Extrêmes moyens de la température de l'air		Hauteur d'eau recueillie mm	Extrêmes moyens de la température de l'air		Hauteur d'eau recueillie mm
	Max.	Min.		Max.	Min.		Max.	Min.		Max.	Min.	
1970												
janvier	5,7	1,6	61,3	4,8	-0,5	57,1	5,4	0,8	60,4	5,0	-1,1	55,5
février	5,7	1,4	73,6	4,7	-1,3	129,6	5,7	-0,4	74,5	5,2	-2,1	114,0
mars	5,9	1,4	70,9	6,8	0,3	94,4	5,9	0,5	73,6	7,1	-0,6	84,6
avril	8,4	4,2	67,6	10,1	3,3	81,5	9,8	3,5	60,9	10,8	2,7	90,6
mai	15,6	9,1	8,9	18,3	8,4	25,4	17,7	8,4	22,0	19,2	7,8	36,1
juin	19,8	12,7	24,3	23,9	11,7	49,6	22,9	11,8	24,7	24,9	11,2	50,6
juillet	18,4	12,4	95,1	20,1	11,8	125,9	20,3	12,0	69,2	21,6	11,5	116,5
août	20,1	13,1	29,9	22,9	12,2	49,7	22,1	12,4	44,0	23,3	11,8	48,9
septembre	19,3	12,0	83,4	20,1	10,5	100,2	20,2	10,4	91,3	21,1	9,7	69,2
octobre	14,8	9,1	76,1	14,7	7,4	93,9	14,9	7,9	71,5	15,0	7,0	76,0
novembre	11,8	8,6	77,8	11,6	5,0	80,8	11,2	4,9	72,9	12,2	4,5	74,1
décembre	6,6	2,4	55,8	5,7	0,0	47,3	5,9	0,2	50,4	5,6	-1,1	38,2
1971												
janvier	5,9	0,8	51,3	5,8	-0,2	64,9	5,9	-0,1	58,2	6,2	-1,0	46,6
février	6,7	2,7	28,6	7,3	0,8	39,5	7,3	1,0	30,3	7,6	0,1	30,9
mars	6,4	1,0	37,7	6,9	-1,0	42,9	7,5	0,1	33,0	7,3	-2,2	39,6
avril	10,1	4,5	32,6	13,7	3,7	26,0	12,5	4,5	29,5	15,3	2,9	23,8
mai	15,9	9,3	63,5	19,6	8,3	66,2	18,5	8,8	72,1	21,0	8,7	97,3
juin	16,1	10,8	121,8	18,9	10,2	108,0	18,2	9,7	117,3	19,9	10,0	121,2
juillet	20,9	14,1	16,1	23,5	12,3	78,3	23,2	12,5	17,4	24,6	11,4	35,8
août	20,8	13,7	67,8	22,5	13,0	56,6	22,4	13,0	32,4	23,9	12,4	48,6

Périodes	Denée Maredsous A = 218 m			Baraque Michel A = 670 m			Rochefort A = 190 m			Virton A = 235 m		
	Extrêmes moyens de la température de l'air		Hauteur d'eau recueillie mm	Extrêmes moyens de la température de l'air		Hauteur d'eau recueillie mm	Extrêmes moyens de la température de l'air		Hauteur d'eau recueillie mm	Extrêmes moyens de la température de l'air		Hauteur d'eau recueillie mm
	Max.	Min.		Max.	Min.		Max.	Min.		Max.	Min.	
1970												
janvier	4,3	-1,0	54,5	1,2	-3,5	93,0	4,6	-2,2	53,0	3,0	-1,1	64,4
février	4,6	-1,3	159,2	0,3	-5,1	235,8	4,6	-3,3	155,6	4,1	-2,4	153,6
mars	5,4	-1,2	94,4	1,4	-4,0	159,6	5,6	-1,8	89,8	5,5	-1,4	93,5
avril	9,5	2,6	98,4	5,1	-0,5	176,0	10,0	1,1	77,5	10,4	2,1	73,7
mai	17,4	6,8	68,1	13,7	5,5	94,4	17,5	5,8	99,5	17,5	6,9	75,2
juin	23,3	10,9	51,1	19,7	9,7	109,6	23,2	9,2	28,6	23,4	11,5	73,4
juillet	20,1	12,0	96,3	17,1	9,0	241,3	20,9	9,8	91,8	20,7	10,4	122,0
août	22,5	11,4	80,1	19,3	10,6	97,2	22,5	9,9	80,7	22,2	11,3	55,3
septembre	20,5	9,4	44,4	17,1	8,2	96,4	20,4	7,3	52,5	20,1	8,6	63,7
octobre	14,0	6,7	67,7	10,6	4,9	162,5	14,2	5,8	61,6	13,4	6,3	58,7
novembre	10,8	4,5	78,7	7,6	2,2	100,8	10,9	3,1	79,1	9,8	3,4	78,9
décembre	4,2	-1,1	34,0	1,3	-3,1	63,1	4,3	-3,4	35,7	3,7	-1,7	34,2
1971												
janvier	4,9	-0,7	64,8	2,3	-2,8	81,4	4,7	-3,5	40,4	3,2	-3,3	70,4
février	5,9	0,1	65,6	1,9	-2,8	107,3	5,9	-1,6	58,8	5,5	-0,8	33,5
mars	5,7	-2,1	34,9	1,7	-4,6	74,7	5,8	-4,7	26,6	5,9	-3,2	32,4
avril	14,0	3,1	28,9	11,5	1,9	52,1	14,4	0,9	39,8	16,2	2,7	36,1
mai	19,7	8,2	107,6	16,8	7,9	70,0	19,9	6,2	90,1	20,5	8,3	75,1
juin	17,7	9,1	175,0	15,2	7,7	215,1	18,1	7,5	141,3	19,2	9,2	133,6
juillet	23,7	11,4	24,2	20,4	10,3	29,5	23,9	8,8	44,1	25,0	11,1	27,4
août	21,9	11,9	59,2	19,3	10,4	83,4	22,6	10,1	57,3	23,5	11,1	60,9

## II. ETAT DES CULTURES AGRICOLES

## 1. Evolution

Mois	Prairies temporaires			Prairies permanentes		Froment		Seigle	Epeautre	Orge d'hiver (escourgeon)
	à faucher		à pâturer	à faucher	à pâturer	d'hiver	de printemps			
	de ray-grass	autres								
1969										
octobre	73	69	69	69	70	-	-	70	-	72
novembre	72	68	69	68	69	68	-	72	68	74
décembre	70	67	66	65	66	67	-	71	68	71
1970										
janvier	69	67	67	66	67	69	-	71	68	71
février	67	67	67	64	66	69	-	70	68	71
mars	66	66	66	63	64	69	-	68	69	70
avril	62	64	63	60	60	68	55	65	68	67
mai	71	69	70	67	69	71	62	69	71	72
juin	55	68	61	60	59	72	57	67	72	72
juillet	64	70	67	65	64	70	57	-	72	-
août	-	69	68	68	67	-	-	-	-	-
septembre	68	69	66	65	64	-	-	-	-	-
octobre	69	67	66	65	65	-	-	67	-	71
novembre	71	68	68	66	67	72	-	69	72	72
décembre	71	69	68	66	67	73	-	71	72	69
1971										
janvier	69	68	67	65	66	72	-	71	72	69
février	72	70	70	67	69	74	-	72	72	72
mars	71	68	69	66	68	73	-	73	72	71
avril	70	68	68	66	67	74	67	71	73	73
mai	74	72	72	71	72	76	70	72	74	73
juin	73	70	73	69	70	70	69	69	73	69
juillet	70	68	68	65	66	70	69	-	72	-

Mois	Orge de printemps	Avoine	Maïs grain	Méteil	Haricots secs	Pois secs	Féveroles	Betteraves sucrières	Lin	Chicorée à café
1969										
octobre	-	-	-	-	-	-	-	-	-	-
novembre	-	-	-	72	-	-	-	-	-	-
décembre	-	-	-	69	-	-	-	-	-	-
1970										
janvier	-	-	-	68	-	-	-	-	-	-
février	-	-	-	68	-	-	-	-	-	-
mars	-	-	-	70	-	68	-	-	-	-
avril	-	-	-	70	-	59	-	51	56	-
mai	57	56	-	70	-	62	59	59	57	59
juin	61	62	63	65	65	55	52	60	44	57
juillet	50	52	60	61	63	57	57	64	-	60
août	56	56	64	67	66	-	56	64	-	61
septembre	-	-	68	-	69	-	-	63	-	61
octobre	-	-	69	-	-	-	-	-	-	-
novembre	-	-	-	-	-	-	-	-	-	-
décembre	-	-	-	62	-	-	-	-	-	-
1971										
janvier	-	-	-	69	-	-	-	-	-	-
février	-	-	-	68	-	-	-	-	-	-
mars	-	-	-	69	-	-	-	-	-	-
avril	-	-	-	70	-	69	-	-	-	-
mai	68	68	-	68	-	70	-	67	67	-
juin	71	70	70	70	71	70	68	68	68	65
juillet	65	69	67	68	70	67	68	72	59	66
août	65	71	71	69	69	66	68	74	-	68

ETAT DES CULTURES AGRICOLES (suite)  
Evolution (suite)

Mois	Colza d'hiver	Colza d'été	Tabac	Houblon	Pommes de terre			Betteraves fourragères	Carottes fourra- gères	Choux- navets (rutaba- gas)
					hâtives	mi- hâtives	tardives			
1969										
octobre	68	-	-	-	-	-	-	-	-	-
novembre	67	-	-	-	-	-	-	-	-	-
décembre	63	-	-	-	-	-	-	-	-	-
1970										
janvier	67	-	-	-	-	-	-	-	-	-
février	65	-	-	-	-	-	-	-	-	-
mars	65	-	-	-	-	-	-	-	-	-
avril	61	-	-	-	47	-	49	-	-	-
mai	67	80	64	63	57	63	-	61	-	-
juin	67	53	62	69	53	59	60	59	56	62
juillet	-	-	63	64	-	65	66	66	60	67
août	-	-	66	64	-	-	68	66	65	65
septembre	-	-	-	-	-	-	-	66	66	64
octobre	69	-	-	-	-	-	-	-	-	-
novembre	70	-	-	-	-	-	-	-	-	-
décembre	70	-	-	-	-	-	-	-	-	-
1971										
janvier	69	-	-	-	-	-	-	-	-	-
février	70	-	-	-	-	-	-	-	-	-
mars	69	-	-	-	-	-	-	-	-	-
avril	69	-	-	-	61	-	-	65	-	-
mai	69	67	69	70	69	71	-	67	-	-
juin	67	68	70	69	72	73	72	70	70	68
juillet	-	-	64	76	-	74	73	71	65	66

Mois	Trèfle rouge ou ordinaire	Autres trèfles	Luzerne	Maïs à ensiler à l'état laiteux	Choux fourra- gers et moel- liers	Seigle fourrager (en cult. dérobée)	Valeur des cotes de l'état des cultures
1969							
octobre	67	66	69	-	70	72	100 : culture exceptionnelle
novembre	67	66	69	-	-	72	90 : " très bonne
décembre	65	65	67	-	-	71	70 : " bonne
1970							
janvier	65	65	67	-	-	71	60 : " assez bonne
février	64	64	67	-	-	70	50 : " moyenne
mars	64	63	65	-	-	68	40 : " assez mauvaise
avril	63	63	64	-	-	-	30 : " mauvaise
mai	69	69	68	65	-	-	10 : " manquée
juin	65	66	67	65	61	-	
juillet	65	65	68	67	64	-	
août	67	-	69	71	66	-	
septembre	65	65	68	71	64	-	
octobre	68	66	68	-	70	69	
novembre	68	67	68	-	-	71	
décembre	69	68	69	-	-	73	
1971							
janvier	68	68	68	-	-	72	
février	69	68	68	-	-	74	
mars	68	67	67	-	-	73	
avril	69	69	70	-	-	-	
mai	71	71	72	70	-	-	
juin	71	70	70	66	68	-	
juillet	70	69	71	72	68	-	

## ETAT DES CULTURES AGRICOLES (suite)

## 2. Situation par province et région agricole - juillet 1971

Provinces et Régions agricoles	Prairies temporaires			Prairies permanentes		Froment d'hiver	Froment de prin- temps	Epeau- tre	Orge de prin- temps	Avoine	Maïs grain	Météil	Hari- cots secs	Pois secs	Féve- roles	
	à faucher		à pâ- turer	à fau- cher	à pâ- turer											
	de ray- grass	autres														
<i>Provinces</i>																
Anvers	71	69	70	67	67	73	73	-	70	72	69	-	-	70	-	-
Brabant	72	71	69	70	69	74	70	72	68	72	76	-	73	70	75	-
Hainaut	68	68	66	66	65	71	67	61	61	70	72	-	-	64	68	-
Liège	69	67	66	61	61	71	68	70	66	72	74	68	70	63	74	-
Limbourg	67	68	70	65	66	72	68	-	67	70	70	-	-	-	-	-
Luxembourg	71	68	69	68	67	72	72	74	71	71	-	70	-	-	63	-
Namur	67	67	68	64	64	67	69	70	66	69	71	71	-	-	64	-
Fl. orientale	69	69	68	70	71	71	72	-	63	71	71	67	71	71	76	-
Fl. occidentale	70	69	69	69	68	65	67	-	62	70	69	70	64	65	68	-
<i>Régions agricoles</i>																
Dunes-Polders	66	65	69	67	68	68	70	-	61	70	68	70	70	66	68	-
Rég. sablonneuse	69	68	68	68	69	69	70	-	63	70	71	66	69	63	72	-
Campine	70	70	71	68	67	74	72	-	72	71	69	-	-	70	-	-
Rég. sablo-limoneuse	70	70	70	69	70	70	71	72	65	71	72	70	63	66	67	-
Rég. limoneuse	68	67	65	66	65	71	67	65	61	70	71	-	73	66	68	-
Rég. herbagère (Liège)	68	67	65	61	60	77	75	70	70	71	70	60	-	-	70	-
Campine hennuyère	50	-	60	60	60	70	70	-	70	70	-	-	-	-	-	-
Condroz	63	66	69	66	66	70	71	70	67	72	75	73	70	65	69	-
Haute Ardenne	61	60	69	60	61	70	68	-	73	72	-	75	-	-	-	-
Rég. herbagère (Fagne)	68	66	67	68	63	80	70	75	67	68	-	-	-	-	70	-
Famenne	66	67	66	63	62	71	70	70	68	71	-	-	-	-	60	-
Ardenne	71	68	68	67	66	69	70	73	71	70	-	-	-	-	-	-
Rég. jurassique	71	68	72	66	64	71	72	71	73	72	-	70	-	-	63	-

Provinces et Régions agricoles	Bette- raves su- crières	Chico- rée à café	Tabac	Houblon	Bet- te- raves four- ra- gères	Carot- tes four- ra- gères	Choux navets (ruta- bagas)	Trèfle rouge ou or- dinaire	Autres trèfles	Luzerne	Maïs à ensi- ler à l'état laiteux	Choux fourra- gers et moel- liers	Pommes de terre mi- hâtives	Pommes de terre tardives	
<i>Provinces</i>															
Anvers	68	-	-	-	67	61	-	70	75	-	69	70	69	72	-
Brabant	73	-	70	72	71	75	-	72	72	71	75	70	73	72	-
Hainaut	74	70	64	75	74	-	60	68	68	70	73	69	74	73	-
Liège	77	-	-	-	73	-	-	72	72	74	73	67	68	69	-
Limbourg	84	-	-	-	73	-	-	67	-	72	70	-	73	72	-
Luxembourg	70	-	70	-	70	-	67	70	68	70	68	66	71	71	-
Namur	73	-	70	-	72	-	65	70	69	71	69	68	68	71	-
Fl. orientale	74	77	62	70	72	60	-	70	60	71	72	75	74	74	-
Fl. occidentale	71	68	64	77	71	66	65	67	66	70	72	66	75	74	-
<i>Régions agricoles</i>															
Dunes - Polders	70	-	-	-	70	60	60	66	64	69	67	75	71	72	-
Rég. sablonneuse	70	68	65	70	70	64	-	70	65	72	74	71	73	72	-
Campine	70	-	-	-	69	67	-	71	74	-	69	65	72	73	-
Rég. sablo-limoneuse	73	68	64	76	72	66	70	72	73	73	74	67	76	74	-
Rég. limoneuse	75	70	62	-	75	-	60	67	67	71	73	70	74	74	-
Rég. herbagère (Liège)	73	-	-	-	81	-	-	72	70	69	70	67	71	71	-
Campine hennuyère	70	-	-	-	70	-	-	70	-	70	70	-	70	60	-
Condroz	76	-	-	-	74	-	-	71	71	72	71	69	70	78	-
Haute Ardenne	-	-	-	-	60	-	-	61	-	-	-	55	60	62	-
Rég. herbagère (Fagne)	79	-	-	-	70	-	-	69	70	72	77	76	75	72	-
Famenne	70	-	-	-	69	-	-	67	68	70	68	68	69	70	-
Ardenne	70	-	70	-	70	-	68	70	67	69	69	68	72	71	-
Rég. jurassique	-	-	-	-	68	-	62	70	67	69	65	63	69	70	-

## III. ESTIMATION DES RENDEMENTS DES CULTURES AGRICOLES (100 kg à l'ha)

## 1. Evolution

Périodes	Prairies temporaires fauchées				Prairies permanentes fauchées		Froment d'hiver		Froment de printemps	
	de ray-grass		autres		1e coupe	2e coupe	grain	paille	grain	paille
	1e coupe	2e coupe	1e coupe	2e coupe						
1963	52,3	41,9	54,9	33,2	47,9	29,7	37,2	40,4	39,0	39,2
1964	59,7	38,4	53,6	26,2	48,0	29,9	42,5	43,5	40,4	37,5
1965	61,2	41,9	59,0	31,2	50,3	28,0	38,2	37,4	37,1	35,5
1966	57,8	42,6	57,2	34,0	50,9	30,9	30,1	34,4	31,0	31,0
1967	62,2	40,9	58,3	29,9	50,4	27,2	45,2	42,6	39,4	38,0
1968	60,1	42,7	58,9	34,2	48,6	30,1	44,4	39,5	37,8	35,5
1969										
mai	62,8	-	-	-	-	-	-	-	-	-
juin	-	-	62,0	-	52,6	-	-	-	-	-
juillet	-	-	-	-	-	-	-	-	-	-
août	-	46,2	-	34,7	-	30,3	-	-	-	-
septembre	-	-	-	-	-	-	41,5	42,6	34,7	35,9
octobre	-	-	-	-	-	-	-	-	-	-
novembre	-	-	-	-	-	-	-	-	-	-
1970										
mai	61,6	-	-	-	-	-	-	-	-	-
juin	-	-	61,1	-	47,4	-	-	-	-	-
juillet	-	-	-	-	-	-	-	-	-	-
août	-	39,1	-	34,2	-	28,2	-	-	-	-
septembre	-	-	-	-	-	-	44,6	39,6	29,2	26,7
octobre	-	-	-	-	-	-	-	-	-	-
novembre	-	-	-	-	-	-	-	-	-	-
1971										
mai	65,1	-	-	-	-	-	-	-	-	-
juin	-	-	61,7	-	53,8	-	-	-	-	-
juillet	-	-	-	-	-	-	44,8*	-	38,6*	-

Périodes	Seigle		Epeautre		Orge d'hiver (escourgeon)		Orge de printemps		Avoine	
	grain	paille	grain	paille	grain	paille	grain	paille	grain	paille
1963	30,2	48,8	28,5	36,1	31,2	34,5	37,2	29,4	34,3	37,6
1964	32,8	51,8	28,9	34,7	37,3	37,2	41,1	29,5	35,5	36,3
1965	28,5	46,1	26,5	33,1	36,0	34,9	35,4	26,8	30,8	32,5
1966	25,1	42,4	26,7	32,0	31,0	32,3	30,2	25,1	32,1	36,7
1967	32,8	46,4	32,4	36,4	43,4	39,3	39,9	30,2	37,4	36,2
1968	32,0	43,1	33,9	36,3	44,7	37,6	35,4	27,5	36,1	33,0
1969										
mai	-	-	-	-	-	-	-	-	-	-
juin	-	-	-	-	-	-	-	-	-	-
juillet	-	-	-	-	-	-	-	-	-	-
août	-	-	-	-	-	-	-	-	-	-
septembre	32,7	45,9	34,9	39,9	40,2	37,2	34,6	29,1	-	-
octobre	-	-	-	-	-	-	-	-	33,6	34,5
novembre	-	-	-	-	-	-	-	-	-	-
1970										
mai	-	-	-	-	-	-	-	-	-	-
juin	-	-	-	-	-	-	-	-	-	-
juillet	-	-	-	-	-	-	-	-	-	-
août	-	-	-	-	-	-	-	-	-	-
septembre	30,8	43,5	35,0	35,2	42,5	35,7	26,1	19,8	-	-
octobre	-	-	-	-	-	-	-	-	27,0	26,4
novembre	-	-	-	-	-	-	-	-	-	-
1971										
mai	-	-	-	-	-	-	-	-	-	-
juin	-	-	-	-	-	-	-	-	-	-
juillet	33,3*	-	36,2*	-	44,5*	-	35,9*	-	37,9*	-

ESTIMATION DES RENDEMENTS DES CULTURES AGRICOLES (suite) (x 100 kg à l'ha)  
Evolution (suite)

Périodes	Maïs grain	Métaeil		Haricots secs	Pois secs	Féveroles	Betteraves sucrières		Lin	
		grain	paille				racines	feuilles et collets	graine	paille
1963	43,3	31,7	38,7	26,0	30,2	29,0	374,5	318,4	6,0	64,8
1964	47,1	34,1	32,4	30,3	36,1	24,1	487,0	354,4	6,4	65,8
1965	44,6	28,8	31,3	17,8	30,6	23,5	387,8	375,9	6,1	65,0
1966	44,2	26,8	26,9	18,8	25,6	25,7	388,6	323,9	5,7	61,1
1967	46,7	35,5	32,7	31,0	35,9	28,3	464,0	344,8	6,7	68,2
1968	45,0	33,7	34,2	22,8	29,2	27,3	438,6	390,3	6,2	67,0
1969										
mai	-	-	-	-	-	-	-	-	-	-
juin	-	-	-	-	-	-	-	-	-	-
juillet	-	-	-	-	-	-	-	-	-	-
août	-	-	-	-	-	-	-	-	-	-
septembre	-	32,7	32,7	-	28,4	-	-	-	6,6	65,0
octobre	-	-	-	22,9	-	30,0	-	-	-	-
novembre	47,8	-	-	-	-	-	468,9	368,6	-	-
1970										
mai	-	-	-	-	-	-	-	-	-	-
juin	-	-	-	-	-	-	-	-	-	-
juillet	-	-	-	-	-	-	-	-	-	-
août	-	-	-	-	-	-	-	-	-	-
septembre	-	28,1	25,9	-	29,0	-	-	-	6,0	52,6
octobre	-	-	-	25,6	-	25,3	-	-	-	-
novembre	51,8	-	-	-	-	-	431,3	346,5	-	-
1971										
mai	-	-	-	-	-	-	-	-	-	-
juin	-	-	-	-	-	-	-	-	-	-
juillet	-	35,9 *	-	32,9 *	-	-	-	-	7,4 *	66,8 *

Périodes	Chico- rée à café	Colza d'hiver	Colza d'été	Tabac	Houblon	Pommes de terre			Betteraves fourra- gères	
						hâtives	mi- hâtives	tardives	racines	feuilles et collets
1963	398,1	16,8	-	28,8	17,4	185,0	216,5	254,3	793,4	240,2
1964	443,3	20,1	-	31,5	17,2	211,7	295,0	298,7	916,0	249,4
1965	393,9	32,0	30,0	26,7	21,2	202,3	253,1	258,3	784,6	266,0
1966	388,5	32,0	-	29,0	15,9	194,5	245,9	277,4	795,5	242,6
1967	404,3	26,8	22,0	29,7	16,4	215,9	317,5	338,2	962,5	259,3
1968	395,9	24,3	25,7	31,3	16,9	195,6	295,2	293,2	964,2	274,8
1969										
mai	-	-	-	-	-	-	-	-	-	-
juin	-	-	-	-	-	-	-	-	-	-
juillet	-	-	-	-	-	213,7	-	-	-	-
août	-	21,7	20,9	-	-	-	-	-	-	-
septembre	-	-	-	-	19,3	-	300,6	-	-	-
octobre	-	-	-	30,1	-	-	-	305,9	-	-
novembre	392,5	-	-	-	-	-	-	-	921,0	250,8
1970										
mai	-	-	-	-	-	-	-	-	-	-
juin	-	-	-	-	-	-	-	-	-	-
juillet	-	-	-	-	-	172,8	-	-	-	-
août	-	25,0	23,7	-	-	-	-	-	-	-
septembre	-	-	-	-	17,5	-	301,6	-	-	-
octobre	-	-	-	32,5	-	-	-	312,7	-	-
novembre	396,9	-	-	-	-	-	-	-	905,8	250,2
1971										
mai	-	-	-	-	-	-	-	-	-	-
juin	-	-	-	-	-	-	-	-	-	-
juillet	-	25,9 *	25,8 *	-	-	218,6	308,3 *	-	-	-



ESTIMATION DES RENDEMENTS DES CULTURES AGRICOLES (suite) (x 100 kg à l'ha)  
Evolution (suite)

Périodes	Carottes fourra- gères	Choux- navets (ruta- bagas)	Trèfle rouge ou ordinaire		Autres trèfles		Luzerne		Maïs à ensiler à l'état laiteux	Choux- fourra- gers et moelliers
			1e coupe	2e coupe	1e coupe	2e coupe	1e coupe	2e coupe		
1963	485,5	567,8	52,1	35,7	52,6	32,6	55,6	41,3	560,6	550,8
1964	472,7	502,0	47,3	27,6	47,5	25,2	58,2	39,6	572,2	510,9
1965	427,6	424,3	48,9	32,0	54,7	27,2	58,7	39,4	472,9	559,2
1966	411,8	469,7	51,6	35,5	48,6	34,4	55,8	41,2	523,4	540,0
1967	485,2	491,8	51,5	31,5	47,6	25,5	59,3	40,5	536,9	533,7
1968	413,7	444,2	48,0	33,6	43,7	32,2	59,8	39,4	526,0	531,3
1969										
mai	-	-	-	-	-	-	-	-	-	-
juin	-	-	54,5	-	49,1	-	58,2	-	-	-
juillet	-	-	-	-	-	-	-	-	-	-
août	-	-	-	32,6	-	30,2	-	41,3	-	-
septembre	-	-	-	-	-	-	-	-	-	-
octobre	-	-	-	-	-	-	-	-	544,7	-
novembre	319,1	490,5	-	-	-	-	-	-	-	519,8
1970										
mai	-	-	-	-	-	-	-	-	-	-
juin	-	-	48,8	-	46,9	-	55,2	-	-	-
juillet	-	-	-	-	-	-	-	-	-	-
août	-	-	-	31,8	-	29,3	-	43,1	-	-
septembre	-	-	-	-	-	-	-	-	-	-
novembre	-	-	-	-	-	-	-	-	527,8	-
1971	319,6	494,6	-	-	-	-	-	-	-	494,2
mai	-	-	-	-	-	-	-	-	-	-
juin	-	-	-	-	-	-	-	-	-	-
juillet	-	-	52,3	-	48,7	-	58,7	-	-	-

Périodes	Cultures dérobées										
	Seigle fourra- ger	Trèfle incarnat	Carottes fourra- gères	Navets	Choux navets (rutaba- gas)	Choux fourra- gers et moelliers	Sper- gule	Maïs four- rager	Ray- grass de Wester- world	Mélange four- rager	Engrais vert
1963	253,1	-	240,9	309,9	304,3	316,4	159,1	397,0	210,9	224,5	202,4
1964	291,2	-	292,7	357,2	324,3	335,7	163,7	402,0	199,4	229,1	196,3
1965	296,1	-	284,3	281,3	274,1	295,4	162,1	377,9	197,7	223,4	184,0
1966	251,2	-	265,3	341,8	312,4	325,3	192,5	381,5	206,7	228,7	207,2
1967	237,6	194,5	287,4	372,0	320,7	337,3	166,6	401,6	225,7	225,0	203,7
1968	259,8	228,6	255,0	313,7	296,8	310,2	147,5	424,8	209,5	222,7	215,1
1969											
mai	-	-	-	-	-	-	-	-	-	-	-
novembre	258,7	210,5	-	-	-	-	-	-	-	-	-
décembre	-	-	228,6	378,8	286,4	338,6	-	-	-	-	-
1970											
mai	-	-	-	-	-	-	-	-	-	-	-
novembre	245,8	235,1	-	-	-	-	-	-	-	-	-
décembre	-	-	249,7	381,1	282,8	334,1	-	-	-	-	-
1971											
mai	263,8	237,6	-	-	-	-	172,5	404,8	220,0	213,1	228,8

## ESTIMATION DES RENDEMENTS DES CULTURES AGRICOLES (100 kg à 1'ha)

## 2.- Situation par province et région agricole - juillet 1971

Provinces et Régions agricoles	Froment d'hiver	Froment de printemps	Seigle	Epeautre	Orge d'hiver (escourgeon)	Orge de printemps	Avoine	Méteil
	*	*	*	*	*	*	*	*
<i>Provinces</i>								
Anvers	36,9	31,1	31,9	-	35,2	31,0	29,7	-
Brabant	46,1	39,0	34,6	-	46,3	37,6	40,5	-
Hainaut	45,3	38,8	37,1	35,8	46,5	36,2	42,0	-
Liège	48,0	42,9	33,3	31,5	48,6	39,3	44,0	35,2
Limbourg	44,8	37,5	30,9	-	42,4	34,1	34,5	37,0
Luxembourg	37,6	32,7	32,7	36,9	39,0	34,3	31,8	34,2
Namur	42,8	37,6	29,9	34,9	44,5	35,0	37,2	37,9
Fl. orientale	43,5	38,1	34,0	-	41,9	32,4	35,2	34,0
Fl. occidentale	42,1	38,6	36,8	-	40,9	37,6	39,6	41,2
<i>Régions agricoles</i>								
Dunes-Polders	43,9	40,3	35,0	-	42,0	36,0	39,2	40,3
Rég. sablonneuse	40,1	36,6	34,2	-	40,1	35,0	35,9	32,9
Campine	38,1	32,8	31,0	-	35,2	31,2	28,2	-
Rég. sablo-limoneuse	43,5	38,4	35,1	-	43,5	37,4	38,8	41,3
Rég. limoneuse	46,4	39,9	38,6	40,0	47,8	36,6	43,4	37,0
Rég. herbagère (Liège)	45,4	39,4	37,8	30,7	42,3	36,9	36,4	30,0
Campine hennuyère	36,0	34,0	35,0	-	42,0	37,0	32,0	-
Condroz	43,4	38,5	32,2	35,5	44,4	36,6	39,0	39,6
Haute Ardenne	37,0	35,9	25,0	-	38,9	33,2	33,7	31,8
Rég. herbagère (Fagne)	38,7	33,3	33,8	36,8	43,8	35,3	35,7	-
Famenne	37,5	35,4	30,5	34,7	39,1	34,6	35,0	-
Ardenne	36,7	32,3	32,4	36,8	39,0	33,5	31,4	36,7
Rég. jurassique	37,2	32,3	31,6	33,9	32,6	36,5	32,5	33,2

Provinces et Régions agricoles	Pois secs	Lin (graine)	Lin (paille)	Colza d'hiver	Colza d'été	Pommes de terre hâtives	Pommes de terre mi- hâtives
	*	*	*	*	*	*	*
<i>Provinces</i>							
Anvers	35,0	-	-	-	-	235,3	255,8
Brabant	34,1	6,4	67,6	-	-	188,8	263,4
Hainaut	32,1	6,5	65,3	21,3	-	226,5	319,8
Liège	32,0	6,5	65,8	25,0	-	241,3	276,7
Limbourg	-	8,0	78,9	-	-	183,6	282,6
Luxembourg	-	6,0	60,0	-	-	228,8	251,1
Namur	-	6,4	65,4	26,9	26,1	198,0	262,2
Fl. Orientale	35,1	7,4	63,1	31,5	-	223,6	306,8
Fl. Occidentale	32,7	6,8	68,2	27,0	24,6	218,8	311,1
<i>Régions agricoles</i>							
Dunes-Polders	31,3	7,3	70,3	29,6	24,6	190,7	294,6
Rég. sablonneuse	33,6	6,3	65,0	30,2	-	226,5	305,2
Campine	35,0	-	-	-	-	187,7	265,5
Rég. sablo-limoneuse	34,2	6,3	65,1	27,3	-	211,8	303,4
Rég. limoneuse	32,2	8,3	66,1	21,0	-	226,5	316,8
Rég. herbagère (Liège)	-	7,0	70,0	-	-	252,4	354,2
Campine hennuyère	-	7,0	70,0	-	-	200,0	200,0
Condroz	32,0	6,2	65,7	26,2	26,1	232,5	303,2
Haute Ardenne	-	-	-	-	-	130,0	199,4
Rég. herbagère (Fagne)	-	-	-	20,0	-	-	208,4
Famenne	-	-	-	-	-	-	226,8
Ardenne	-	6,0	60,0	-	-	242,0	258,8
Rég. jurassique	-	-	-	-	-	175,7	234,8

## IV. - PRODUCTION DANS L'INDUSTRIE LAITIERE

## 1. Réception de produits laitiers

Périodes	Lait et crème provenant des producteurs							
	Lait							
	Ordinaire		AA		A		Total (toutes teneurs)	
	1 000 l	M.G. g/l	1 000 l	M.G. g/l	1 000 l	M.G. g/l	1 000 l	M.G. g/l
1965	1 857 548	3,48	15 755	3,43	79 420	3,54	1 952 724	3,47
1966	2 085 738	3,44	15 913	3,43	97 708	3,50	2 198 759	3,44
1967	2 279 125	3,42	16 721	3,40	106 756	3,47	2 402 602	3,42
1968	2 453 618	3,43	19 272	3,44	108 938	3,51	2 581 828	3,43
1969	2 350 612	3,41	19 451	3,44	105 348	3,48	2 475 411	3,41
1970	2 214 117	3,43	19 889	3,46	121 455	3,50	2 355 461	3,43
janvier	124 703	3,57	1 323	3,53	6 626	3,59	132 653	3,57
février	125 558	3,49	1 312	3,49	7 007	3,53	133 876	3,49
mars	170 693	3,43	1 657	3,45	9 041	3,48	181 391	3,43
avril	186 324	3,38	1 678	3,41	9 564	3,43	197 565	3,38
mai	246 071	3,33	2 107	3,37	12 260	3,41	260 439	3,33
juin	250 960	3,26	1 959	3,31	12 825	3,34	265 745	3,26
juillet	246 356	3,33	1 931	3,40	13 190	3,43	261 476	3,34
août	231 466	3,36	1 887	3,39	12 776	3,44	246 129	3,36
septembre	197 045	3,46	1 701	3,49	10 607	3,54	209 353	3,46
octobre	175 858	3,59	1 586	3,56	9 903	3,66	187 346	3,59
novembre	137 322	3,69	1 422	3,62	9 221	3,70	147 965	3,69
décembre	121 761	3,64	1 327	3,62	8 435	3,67	131 522	3,64
1971								
janvier	115 275	3,56	1 373	3,53	8 509	3,61	125 157	3,56
février	116 293	3,47	1 394	3,47	8 975	3,53	126 663	3,47

Périodes	Lait et crème provenant des producteurs					
	Lait Quantités transformées en lait à 33 g. M.G. au litre 1.000 l	Crème		Crème convertie en lait à 33 g. M.G. au litre 1.000 l	Quantités totales en lait à 33 g. M.G. au litre 1.000 l	Lait écrémé 1.000 l
		1.000 kg	% M.G.			
1965	2 056 270	44 235	31,51	422 349	2 478 682	1 445
1966	2 289 625	35 021	32,15	341 219	2 631 285	2 476
1967	2 487 489	28 040	32,01	272 018	2 759 566	2 777
1968	2 682 353	25 571	32,18	249 369	2 931 722	2 835
1969	2 561 487	24 895	32,07	241 932	2 803 418	965
1970	2 450 401	23 535	32,24	229 954	2 680 354	858
janvier	143 506	1 125	30,75	10 484	153 990	51
février	141 584	1 138	30,81	10 629	152 213	50
mars	188 536	1 598	31,15	15 084	203 621	88
avril	202 355	1 876	31,83	18 091	220 445	56
mai	262 807	2 522	32,72	25 004	287 810	70
juin	262 524	2 951	32,55	29 110	291 634	106
juillet	264 646	2 861	32,64	28 297	292 942	83
août	250 604	2 716	32,71	26 925	277 529	73
septembre	219 504	2 409	32,82	23 956	243 459	65
octobre	203 810	1 949	32,71	19 315	223 125	80
novembre	165 452	1 329	32,36	13 029	178 481	82
décembre	145 073	1 062	31,18	10 030	155 103	55
1971						
janvier	135 335	956	29,94	8 672	144 007	57
février	133 508	961	30,19	8 794	142 302	54

## IV. - PRODUCTION DANS L'INDUSTRIE LAITIERE (suite)

## 1. Réception de produits laitiers (suite)

Périodes	Lait et crème importés						Autres produits laitiers							
	Lait		Crème		Lait écrémé	Sérum	indigènes							
	1.000 l	% M.G.	1 000 kg	% M.G.			Beurre de ferme 1.000kg	Beurre d'autres laiter- ies 1.000 kg	But- ter- oil 1.000kg	Beurre con- cen- tré 1000kg	Caille- botte 1.000kg	Froma- ges de trans- forma- tion 1.000kg	Fro- mages non affinés 1.000kg	Poudre de lait 1.000 kg
1965	..	..	..	..	..	..	1 894	14 413	..	..	1 394	3 852	2 073	..
1966	..	..	..	..	..	..	1 473	14 895	..	..	1 288	4 732	2 221	..
1967	..	..	..	..	..	..	1 170	14 404	..	..	1 474	6 680	1 439	..
1968	..	..	..	..	..	..	1 048	13 873	..	..	1 716	3 308	1 511	..
1969	..	..	..	..	..	..	1 019	15 223	..	..	1 273	4 617	1 510	..
1970	..	..	..	..	..	..	873	15 896	..	..	1 278	4 178	1 845	..
janvier	..	..	..	..	..	..	45	1 120	..	..	91	209	98	..
février	..	..	..	..	..	..	52	1 242	..	..	86	354	115	..
mars	..	..	..	..	..	..	65	1 477	..	..	96	453	136	..
avril	..	..	..	..	..	..	71	1 431	..	..	106	355	128	..
mai	..	..	..	..	..	..	94	1 237	..	..	106	275	129	..
juin	..	..	..	..	..	..	115	1 391	..	..	128	423	141	..
juillet	..	..	..	..	..	..	106	1 406	..	..	54	113	116	..
août	..	..	..	..	..	..	82	1 333	..	..	127	500	139	..
septembre	..	..	..	..	..	..	78	1 255	..	..	125	339	196	..
octobre	..	..	..	..	..	..	65	1 290	..	..	140	489	201	..
novembre	..	..	..	..	..	..	51	1 246	..	..	119	342	238	..
décembre	..	..	..	..	..	..	49	1 468	..	..	101	328	208	..
1971														
janvier	-	-	-	-	-	-	51	1 674	..	..	115	261	114	175
février	-	-	-	-	-	-	39	1 432	-	64	112	260	138	184

Périodes	Autres produits laitiers							
	Importés							
	Beurre de ferme 1.000 kg	Beurre d'autres laiteries 1.000 kg	Butter- oil 1.000 kg	Beurre concentré 1.000 kg	Caille- botte 1.000 kg	Fromages de transfor- mation 1.000 kg	Fromages non affinés 1.000 kg	Poudre de lait 1.000 kg
1965	..	1 358	..	..	..	..	..	..
1966	..	877	..	..	..	..	..	..
1967	..	1 703	..	..	..	..	..	..
1968	..	2 056	..	..	..	..	..	..
1969	..	1 673	..	..	..	..	..	..
1970	..	1 956	..	..	..	..	..	..
janvier	..	120	..	..	..	..	..	..
février	..	160	..	..	..	..	..	..
mars	..	177	..	..	..	..	..	..
avril	..	199	..	..	..	..	..	..
mai	..	185	..	..	..	..	..	..
juin	..	188	..	..	..	..	..	..
juillet	..	192	..	..	..	..	..	..
août	..	176	..	..	..	..	..	..
septembre	..	146	..	..	..	..	..	..
octobre	..	138	..	..	..	..	..	..
novembre	..	124	..	..	..	..	..	..
décembre	..	150	..	..	..	..	..	..
1971								
janvier	-	2 500	-	-	-	-	-	-
février	-	2 573	-	-	-	-	-	-

## PRODUCTION DANS L'INDUSTRIE LAITIERE (suite)

## 2. - Préparation et destination de lait et de crème

Livraison pour la consommation directe aux grossistes, détaillants et consommateurs ( 1 000 l)

Périodes	Lait de laiterie								
	Avec marque de contrôle						Ordinaire		
	AA			A			Total	Bouteilles	
	Vrac	Bouteil- les	Embal- lages perdus	Vrac	Bouteil- les	Emballa- ges per- dus		Vrac	Pasteurisé
1965	3 885	7 756	475	469	19 719	32 304	49 192	53 936	353 348
1966	2 735	7 809	1 495	220	18 776	31 034	43 507	49 342	369 327
1967	3 042	6 465	3 163	58	19 659	32 386	39 658	42 803	387 715
1968	3 271	5 316	3 858	16	22 088	34 549	34 810	39 507	397 995
1969	3 109	4 615	4 138	22	24 277	36 162	30 319	36 815	404 484
1970	2 755	4 557	4 219	-	26 206	37 738	25 325	32 452	406 538
janvier	229	446	366	-	2 212	3 254	2 511	3 046	33 928
février	205	390	330	-	2 038	2 962	2 118	2 831	31 981
mars	231	450	390	-	2 243	3 314	2 364	3 015	34 943
avril	232	372	357	-	2 186	3 146	2 214	3 032	36 018
mai	236	379	330	-	2 149	3 094	2 135	2 819	33 027
juin	239	403	352	-	2 316	3 311	2 175	2 777	33 786
juillet	265	199	272	-	1 817	2 553	1 923	2 228	32 984
août	226	184	260	-	1 926	2 596	1 921	2 329	33 095
septembre	218	456	469	-	2 268	3 410	1 988	2 546	33 676
octobre	234	474	385	-	2 543	3 636	2 036	2 813	34 547
novembre	206	433	379	-	2 227	3 244	1 843	2 379	32 464
décembre	234	372	329	-	2 282	3 217	2 097	2 636	36 089
1971									
janvier	212	326	519	48	541	1 762	3 408	1 952	2 536
février	318	374	357	5	503	1 751	3 309	1 936	2 416

Périodes	Lait de laiterie (suite)								
	Ordinaire			Lait partiellement écrémé					
	Emballages perdus		Total	Vrac	Bouteilles		Emballages perdus		Total
	Pasteurisé	Stérilisé			Pasteurisé	Stérilisé	Pasteurisé	Stérilisé	
1965		666	457 143	..	..	..	..	..	..
1966		3 100	465 277	..	..	..	..	..	..
1967		6 436	476 612	..	..	..	..	..	..
1968		4 771	478 083	..	..	..	..	..	..
1969		5 750	477 369	..	..	..	..	..	..
1970		8 597	472 912	..	..	..	..	..	..
janvier		522	40 007	..	..	..	..	..	..
février		574	37 504	..	..	..	..	..	..
mars		705	41 027	..	..	..	..	..	..
avril		828	42 092	..	..	..	..	..	..
mai		641	38 622	..	..	..	..	..	..
juin		687	39 425	..	..	..	..	..	..
juillet		714	37 849	..	..	..	..	..	..
août		723	38 067	..	..	..	..	..	..
septembre		757	38 967	..	..	..	..	..	..
octobre		787	40 183	..	..	..	..	..	..
novembre		778	37 465	..	..	..	..	..	..
décembre		882	41 705	..	..	..	..	..	..
1971									
janvier	410	3 199	38 496	-	-	-	-	-	-
février	403	2 437	36 428	-	-	-	-	-	-

## PRODUCTION DANS L'INDUSTRIE LAITIERE (suite)

## 2. Préparation et destination de lait et de crème (suite)

## Livraison pour la consommation directe aux grossistes, détaillants et consommateurs (1 000 l) (suite)

Périodes	Lait de laiterie (suite)										Lait écrémé acidifié artificiellement
	Lait écrémé						Lait battu				
	Vrac	Bouteilles		Emballages perdus		Total	Vrac	Bouteilles	Emballages perdus	Total	
Pasteurisé		Stérilisé	Pasteurisé	Stérilisé							
1965	4 323	..	..	..	..	14 390	9 804	17 650	27 454	2 309	
1966	4 695	..	..	..	..	16 050	9 490	18 893	28 383	1 228	
1967	4 434	..	..	..	..	17 109	9 947	19 443	28 490	527	
1968	4 896	..	..	..	..	18 563	8 832	21 214	30 046	70	
1969	4 886	..	..	..	..	20 736	7 990	22 998	30 988	46	
1970	4 523	..	..	..	..	24 464	7 497	23 611	31 108	37	
janvier	379	..	..	..	..	1 977	632	1 811	2 443	3	
février	335	..	..	..	..	1 830	684	1 772	2 456	3	
mars	273	..	..	..	..	2 008	617	1 897	2 514	4	
avril	310	..	..	..	..	2 063	641	1 996	2 637	3	
mai	430	..	..	..	..	2 014	597	1 948	2 545	3	
juin	470	..	..	..	..	2 195	876	2 555	3 430	3	
juillet	407	..	..	..	..	1 977	650	2 037	2 687	3	
août	373	..	..	..	..	1 865	574	2 150	2 724	1	
septembre	423	..	..	..	..	2 048	595	1 957	2 551	5	
octobre	407	..	..	..	..	2 206	587	1 930	2 517	3	
novembre	354	..	..	..	..	2 022	537	1 764	2 301	3	
décembre	360	..	..	..	..	2 260	508	1 795	2 302	3	
1971											
janvier	333	-	1 636	-	106	2 075	550	1 268	523	2 341	-
février	381	-	1 582	-	121	2 084	526	1 330	550	2 406	-

Périodes	Crème												
	Crème à fouetter				Crème				Crème diluée				Crème congelée
	Vrac	Bouteilles	Emballages perdus	Total	Vrac	Bouteilles	Emballages perdus	Total	Vrac	Bouteilles	Emballages perdus	Total	
1965	2 258	2 586	34	4 878	106	199	305	..	..	..	34	..	
1966	2 336	2 754	55	5 146	138	367	506	..	..	..	36	..	
1967	2 373	2 963	59	5 395	104	343	447	..	..	..	29	..	
1968	2 732	3 060	297	6 089	145	343	488	..	..	..	33	..	
1969	2 814	3 156	363	6 332	145	551	695	..	..	..	45	..	
1970	3 155	3 747	414	7 316	70	368	438	..	..	..	45	..	
janvier	192	243	25	460	7	21	29	..	..	..	3	..	
février	219	237	36	492	8	21	28	..	..	..	2	..	
mars	262	288	35	586	7	41	48	..	..	..	4	..	
avril	245	362	39	646	1	27	28	..	..	..	3	..	
mai	300	415	39	755	4	14	18	..	..	..	3	..	
juin	270	324	35	629	3	32	35	..	..	..	3	..	
juillet	277	307	32	616	8	33	41	..	..	..	2	..	
août	258	310	22	589	8	35	43	..	..	..	6	..	
septembre	245	294	38	578	7	20	26	..	..	..	5	..	
octobre	235	300	28	563	5	39	44	..	..	..	5	..	
novembre	315	263	28	606	5	27	32	..	..	..	3	..	
décembre	336	404	57	797	7	58	65	..	..	..	5	..	
1971													
janvier	192	290	32	514	16	-	43	-	3	-	3	-	
février	210	261	50	521	10	-	36	-	3	-	4	-	

## PRODUCTION DANS L'INDUSTRIE LAITIERE (suite)

## 2. Préparation et destination de lait et de crème (suite)

Quantités ristournées aux producteurs ( 1 000 l)

Périodes	Lait écrémé Vrac	Lait battu Vrac	Lait écrémé acidifié artificiellement Vrac
1965	61 715	45 204	12 165
1966	44 764	43 216	10 034
1967	32 583	40 749	8 130
1968	22 298	30 475	17 918
1969	22 108	20 294	34 237
1970	18 928	18 141	32 206
janvier	1 438	1 323	2 657
février	1 258	1 114	2 172
mars	1 615	1 372	2 497
avril	1 890	1 593	2 772
mai	1 779	1 732	2 880
juin	1 757	1 817	2 929
juillet	1 829	1 871	3 063
août	1 730	1 826	2 933
septembre	1 541	1 660	2 820
octobre	1 532	1 505	2 760
novembre	1 321	1 221	2 372
décembre	1 238	1 106	2 372
1971			
janvier	1 107	887	2 204
février	1 041	837	1 994

## PRODUCTION DANS L'INDUSTRIE LAITIERE (suite)

## 2. Préparation et destination de lait et de crème

Stocks fin de période (1 000 L)

Périodes	Lait de laiterie									
	Avec marque de contrôle						Ordinaire			
	AA			A			Bouteilles			
	Vrac	Bouteilles	Emballages perdus	Vrac	Bouteilles	Emballages perdus	Total	Vrac	Pasteurisé	Stérilisé
1965	5	10	7	-	14		35	734	63	1 072
1966	9	11	61	-	15		96	594	73	1 371
1967	22	14	65	-	36		137	1 487	78	1 370
1968	45	15	19	-	14		93	1 562	44	1 498
1969	10	12	35	-	65		122	1 861	93	1 180
1970	8	26	57	-	111		201	918	22	1 805
janvier	6	16	16	6	54		98	1 769	103	1 921
février	4	22	11	-	53		89	1 972	74	1 805
mars	16	8	10	-	69		103	2 365	78	1 565
avril	10	7	29	-	65		111	1 420	65	1 528
mai	7	15	72	-	130		224	3 622	93	1 920
juin	7	6	46	-	115		174	2 860	110	1 646
juillet	8	4	37	-	97		146	1 127	98	2 244
août	6	14	77	-	75		173	2 122	40	2 342
septembre	4	21	68	-	53		146	1 898	32	2 305
octobre	5	12	31	-	79		128	498	68	2 209
novembre	6	11	39	-	154		211	2 784	87	2 387
décembre	8	26	57	-	111		201	918	22	1 805
1971										
janvier	8	12	37	-	10	127	195	2 315	84	1 911
février	8	8	39	-	13	140	210	3 160	48	1 673

Périodes	Lait de laiterie (suite)								
	Ordinaire			Lait partiellement écrémé					
	Emballages perdus		Total	Vrac	Bouteilles		Emballages perdus		Total
	Pasteurisé	Stérilisé			Pasteurisé	Stérilisé	Pasteurisé	Stérilisé	
1965	9	1 877	..	..	..	..	..	..	..
1966	7	2 045	..	..	..	..	..	..	..
1967	20	2 955	..	..	..	..	..	..	..
1968	29	3 132	..	..	..	..	..	..	..
1969	15	3 150	..	..	..	..	..	..	..
1970	48	2 792	..	..	..	..	..	..	..
janvier	11	3 804	..	..	..	..	..	..	..
février	72	3 923	..	..	..	..	..	..	..
mars	114	4 121	..	..	..	..	..	..	..
avril	118	3 131	..	..	..	..	..	..	..
mai	33	5 668	..	..	..	..	..	..	..
juin	16	4 632	..	..	..	..	..	..	..
juillet	19	3 480	..	..	..	..	..	..	..
août	42	4 547	..	..	..	..	..	..	..
septembre	25	4 260	..	..	..	..	..	..	..
octobre	50	2 825	..	..	..	..	..	..	..
novembre	14	5 271	..	..	..	..	..	..	..
décembre	48	2 792	..	..	..	..	..	..	..
1971									
janvier	8	470	4 788	-	-	-	-	-	-
février	14	643	5 539	-	-	-	-	-	-



## PRODUCTION DANS L'INDUSTRIE LAITIERE (suite)

## 2.- Préparation et destination de lait et de crème (suite)

Stocks fin de période (1 000 L) (suite)

Périodes	Lait de laiterie (suite)										
	Lait écrémé					Lait battu				Lait écrémé acidifié artifi- ciellement	
	Vrac	Bouteilles		Emballages perdus		Total	Vrac	Bouteil- les	Emballa- ges perdus		Total
Pasteu- risé		Stéri- lisé	Pasteu- risé	Stéri- lisé							
1965	469	..	..	..	..	616	109	46	155	17	
1966	467	..	..	..	..	626	139	111	250	23	
1967	896	..	..	..	..	1 022	156	46	202	21	
1968	625	..	..	..	..	771	73	73	147	52	
1969	971	..	..	..	..	1 177	157	92	249	70	
1970	591	..	..	..	..	845	130	110	240	63	
janvier	993	..	..	..	..	1 210	130	67	197	65	
février	1 142	..	..	..	..	1 353	163	84	247	62	
mars	1 686	..	..	..	..	1 900	213	81	294	56	
avril	1 259	..	..	..	..	1 504	248	99	347	63	
mai	1 810	..	..	..	..	2 051	302	82	383	58	
juin	1 371	..	..	..	..	1 592	191	114	305	64	
juillet	831	..	..	..	..	1 214	159	136	295	52	
août	1 261	..	..	..	..	1 473	186	140	325	66	
septembre	1 395	..	..	..	..	1 646	196	107	303	58	
octobre	729	..	..	..	..	1 083	113	103	216	45	
novembre	782	..	..	..	..	1 023	123	104	227	62	
décembre	591	..	..	..	..	845	130	110	240	63	
1971											
janvier	1 255	-	208	-	35	1 498	231	54	52	337	60
février	1 061	-	211	-	88	1 360	162	55	72	290	73

Périodes	Crème												
	Crème à fouetter				Crème				Crème diluée				Crème congelée
	Vrac	Bouteil- les	Embal- lages perdus	Total	Vrac	Bouteil- les	Embal- lages perdus	Total	Vrac	Bouteil- les	Embal- lages perdus	Total	
1965													
1966	21	9	30	44	2	46	..	..	..	9	..		
1967	18	7	25	75	2	77	..	..	..	2	..		
1968	40	11	51	65	3	68	..	..	..	-	..		
1969	24	19	43	73	3	76	..	..	..	1	..		
1970	47	29	75	69	4	73	..	..	..	1	..		
janvier	64	14	78	82	5	87	..	..	..	1	..		
février	61	13	74	137	3	141	..	..	..	3	..		
mars	99	9	108	172	3	175	..	..	..	2	..		
avril	75	25	101	139	3	141	..	..	..	2	..		
mai	100	28	128	239	2	241	..	..	..	1	..		
juin	145	18	163	172	8	180	..	..	..	2	..		
juillet	92	31	123	210	3	213	..	..	..	-	..		
août	100	24	124	202	3	205	..	..	..	-	..		
septembre	74	26	100	102	3	105	..	..	..	1	..		
octobre	58	39	98	77	2	79	..	..	..	1	..		
novembre	66	8	74	111	14	125	..	..	..	1	..		
décembre	47	29	75	69	4	73	..	..	..	1	..		
1971													
janvier	99	8	108	99	-	-	101	-	1	-	1	-	
février	61	13	75	101	-	-	103	-	1	-	1	-	

## PRODUCTION DANS L'INDUSTRIE LAITIERE (suite)

## 3. Fabrication de produits dérivés - quantités produites et stocks fin de période

Périodes	Beurre (1 000 kg)									Quantités totales
	1ère Catégorie M.C.			2ème catégorie			3ème catégorie (beurre de cuisine)			
	Quantités	% Eau	Stocks	Quantités	% Eau	Stocks	Quantités	% Eau	Stocks	
1965	50 614	16,05	430	6 661	15,66	64	3	15,64	-	57 277
1966	53 615	15,99	626	6 645	15,56	39	-	-	-	60 259
1967	58 307	15,94	881	6 014	15,70	34	-	-	-	64 320
1968	71 549	15,97	878	4 410	15,74	106	262	16,10	1	76 221
1969	71 184	15,90	1 033	2 201	15,74	28	94	16,46	3	73 478
1970	64 974	15,94	922	2 476	15,94	20	86	16,65	-	67 535
janvier	3 104	15,90	795	151	15,88	30	6	16,65	1	3 262
février	3 002	15,96	675	163	15,85	19	5	16,69	1	3 170
mars	4 501	15,84	862	156	15,89	24	6	16,67	1	4 663
avril	5 332	15,97	718	168	15,83	15	6	16,69	1	5 506
mai	7 664	15,92	1 175	227	15,95	32	10	16,37	3	7 901
juin	7 913	15,94	1 274	199	15,83	21	8	16,76	1	8 120
juillet	8 113	15,93	1 231	304	15,83	32	8	16,78	1	8 425
août	7 322	15,97	1 491	281	15,86	30	8	16,73	1	7 611
septembre	6 498	15,92	1 435	228	16,17	28	7	16,63	2	6 733
octobre	5 215	15,96	1 392	242	16,08	31	6	16,64	1	5 464
novembre	3 484	16,01	1 290	215	16,06	34	8	16,45	2	3 706
décembre	2 826	16,00	922	141	16,01	20	8	16,56	-	2 975
1971										
janvier	2 536	15,97	796	128	15,73	20	4	15,63	-	2 668
février	2 420	16,01	614	119	15,57	14	3	15,47	-	2 539

Périodes	Beurre (1 000 kg)								
	Beurre de marchand			Beurre concentré			Butteroil		
	Quantités	% Eau	Stocks	Quantités	% M.G.	Stocks	Quantités	% M.G.	Stocks
1965	15 568	15,85	359	..	..	..	..	..	..
1966	15 205	15,73	315	..	..	..	..	..	..
1967	15 235	15,64	315	..	..	..	..	..	..
1968	15 271	15,75	321	..	..	..	..	..	..
1969	15 710	15,79	361	..	..	..	..	..	..
1970	15 067	15,78	195	..	..	..	..	..	..
janvier	1 175	15,84	225	..	..	..	..	..	..
février	1 180	15,84	180	..	..	..	..	..	..
mars	1 289	15,80	143	..	..	..	..	..	..
avril	1 334	15,73	149	..	..	..	..	..	..
mai	1 195	15,72	151	..	..	..	..	..	..
juin	1 285	15,72	238	..	..	..	..	..	..
juillet	1 226	15,75	220	..	..	..	..	..	..
août	1 221	15,74	301	..	..	..	..	..	..
septembre	1 289	15,79	273	..	..	..	..	..	..
octobre	1 265	15,79	242	..	..	..	..	..	..
novembre	1 228	15,85	267	..	..	..	..	..	..
décembre	1 378	15,81	195	..	..	..	..	..	..
1971									
janvier	1 173	15,80	171	-	-	-	-	-	-
février	1 256	15,84	164	-	-	-	-	-	-

## PRODUCTION DANS L'INDUSTRIE LAITIERE (suite)

## 3. Fabrication de produits dérivés - quantités produites et stocks fin de période (suite)

Périodes	Fromages (1 000 kg)							
	Frais							
	Gras			Demi-gras			Maigre	
	Quantités	% M.G.	Stocks	Quantités	% M.G.	Stocks	Quantités	Stocks
1965	2 755	44,23	1	1 061	20,42	3	6 123	52
1966	2 936	45,32	1	1 120	21,00	2	5 922	44
1967	3 432	45,07	1	1 304	20,92	2	6 120	60
1968	3 897	45,12	1	1 162	20,81	3	6 751	48
1969	4 503	43,72	5	1 568	21,24	2	7 535	41
1970	4 437	42,34	6	2 297	22,80	6	9 165	55
janvier	373	42,56	2	121	21,25	3	652	37
février	342	42,58	2	154	22,71	5	659	33
mars	365	42,82	1	210	23,07	4	773	26
avril	425	42,56	3	218	22,10	5	819	30
mai	429	42,28	4	232	22,77	7	814	45
juin	483	42,13	11	248	22,93	9	968	65
juillet	390	42,47	4	197	23,32	5	752	17
août	323	43,74	3	195	23,57	6	712	59
septembre	350	42,44	4	201	23,09	5	731	48
octobre	345	42,66	3	199	21,92	6	803	50
novembre	311	42,89	9	166	23,72	4	753	52
décembre	301	38,57	6	156	22,71	6	729	55
1971								
janvier	295	43,00	6	183	22,15	6	711	17
février	314	42,10	8	207	20,55	6	808	32

Périodes	Fromages (1 000 kg)								
	Pâte dure								
	Gouda 48 +		45 +		40 +		Autres		
	Quantités	Stocks	Quantités	Stocks	Quantités	Stocks	Quantités	% M.G.	Stocks
1965	17 632	2 071	..	..	..	..	..	..	..
1966	19 541	2 091	..	..	..	..	..	..	..
1967	17 890	2 263	..	..	..	..	..	..	..
1968	13 395	1 516	..	..	..	..	..	..	..
1969	12 326	1 593	..	..	..	..	..	..	..
1970	11 071	1 221	..	..	..	..	..	..	..
janvier	860	1 489	..	..	..	..	..	..	..
février	768	1 375	..	..	..	..	..	..	..
mars	968	1 330	..	..	..	..	..	..	..
avril	1 000	1 404	..	..	..	..	..	..	..
mai	889	1 566	..	..	..	..	..	..	..
juin	1 037	1 527	..	..	..	..	..	..	..
juillet	1 033	1 620	..	..	..	..	..	..	..
août	968	1 655	..	..	..	..	..	..	..
septembre	965	1 571	..	..	..	..	..	..	..
octobre	993	1 535	..	..	..	..	..	..	..
novembre	794	1 367	..	..	..	..	..	..	..
décembre	796	1 221	..	..	..	..	..	..	..
1971									
janvier	766	1 225	118	89	12	21	-	-	-
février	700	1 123	136	86	31	27	-	-	-

## PRODUCTION DANS L'INDUSTRIE LAITIERE (suite)

## 3. Fabrication de produits dérivés - quantités produites et stocks fin de période (suite)

Périodes	Fromages (1 000 kg)							
	Pâte cuite							
	Cheddar 50 +		Autres cheddar			Autres		
	Quantités	Stocks	Quantités	% M.G.	Stocks	Quantités	% M.G.	Stocks
1965	3 003	187	..	..	..	191	..	87
1966	4 710	286	..	..	..	192	..	567
1967	5 752	321	..	..	..	68	..	23
1968	3 011	204	..	..	..	150	..	69
1969	3 535	620	..	..	..	46	..	1
1970	4 932	557	..	..	..	2	..	-
janvier	279	605	..	..	..	1	..	2
février	271	568	..	..	..	-	..	1
mars	292	538	..	..	..	1	..	1
avril	373	556	..	..	..	-	..	-
mai	364	582	..	..	..	1	..	1
juin	480	471	..	..	..	-	..	-
juillet	494	509	..	..	..	-	..	-
août	476	551	..	..	..	-	..	-
septembre	502	724	..	..	..	-	..	-
octobre	486	689	..	..	..	-	..	-
novembre	452	640	..	..	..	-	..	-
décembre	464	557	..	..	..	-	..	-
1971								
janvier	432	501	-	-	-	-	-	-
février	421	620	-	-	-	-	-	-

Périodes	Fromages (1 000 kg)							
	Pâte demi-dure (St-Paulin) 45 +		Pâte molle					
	Quantités	Stocks	Brie			Camembert		
			Quantités	% M.G.	Stocks	Quantités	% M.G.	Stocks
1965	1 043	28	442	44,13	14	31	45,06	1
1966	933	17	331	44,20	8	20	44,95	-
1967	473	22	300	44,40	13	13	45,03	1
1968	517	97	310	45,44	11	9	46,70	-
1969	481	14	327	47,37	10	5	47,50	-
1970	482	26	411	47,71	10	3	47,27	-
janvier	37	16	33	48,17	8	1	47,97	-
février	26	18	37	47,93	9	-	-	-
mars	39	17	36	48,36	8	-	-	-
avril	44	19	38	47,47	10	-	-	-
mai	33	14	26	47,74	5	-	-	-
juin	40	17	22	48,25	6	-	-	-
juillet	40	27	24	47,84	7	-	-	-
août	47	19	29	47,98	6	-	-	-
septembre	44	19	39	47,85	10	-	-	-
octobre	41	15	39	47,50	11	-	-	-
novembre	45	17	46	46,65	11	-	-	-
décembre	47	26	41	47,49	10	1	47,42	-
1971								
janvier	40	18	41	46,89	9	-	-	-
février	51	39	39	47,20	9	-	-	-

## PRODUCTION DANS L'INDUSTRIE LAITIERE (suite)

## 3. Fabrication de produits dérivés - quantités produites et stocks fin de période (suite)

Périodes	Fromages (1 000 kg)							
	Pâte molle							
	Herve			Plateau			de Bruxelles	
	Quantités	% M.G.	Stocks	Quantités	% M.G.	Stocks	Quantités	Stocks
1965	1 094	..	154	639	45,24	36	522	68
1966	994	..	131	799	45,77	43	459	58
1967	866	..	162	770	46,84	38	416	44
1968	800	..	127	912	47,45	40	456	35
1969	813	..	156	946	47,44	37	492	34
1970	812	..	122	990	46,88	40	468	34
janvier	56	..	132	80	46,71	47	32	31
février	57	..	100	79	47,58	46	31	24
mars	79	..	81	72	47,27	36	36	22
avril	69	..	78	88	47,06	41	36	20
mai	62	..	94	67	47,41	38	38	29
juin	61	..	118	79	47,13	43	50	33
juillet	59	..	144	84	46,98	39	45	39
août	69	..	154	85	46,38	40	45	40
septembre	81	..	154	98	46,51	50	46	38
octobre	83	..	147	96	46,50	52	36	35
novembre	70	..	130	82	46,86	52	38	33
décembre	64	..	122	79	46,42	40	35	34
1971								
janvier	64	46,56	104	77	46,67	42	34	28
février	63	46,13	102	98	46,54	51	27	38

Périodes	Fromages (1 000 kg)					
	Fondu			Divers		
	Quantités	% M.G.	Stocks	Quantités	% M.G.	Stocks
1965	8 533	46,26	296	376	40,98	40
1966	8 820	46,28	218	931	43,00	51
1967	10 120	46,54	884	1 397	44,09	76
1968	10 213	46,31	736	1 480	43,93	53
1969	9 807	46,13	486	1 600	-	139
1970	9 578	45,68	278	3 539	..	222
janvier	772	45,85	616	162	..	98
février	815	46,16	573	213	..	116
mars	858	45,95	601	236	..	142
avril	740	46,11	649	303	..	185
mai	694	45,79	603	328	..	208
juin	992	45,94	635	371	..	260
juillet	230	43,61	155	261	..	279
août	906	45,23	315	265	..	166
septembre	1 028	46,01	371	406	..	363
octobre	996	45,23	323	372	..	285
novembre	737	45,55	232	312	..	253
décembre	809	45,24	278	310	..	222
1971						
janvier	747	39,35	396	86	43,62	65
février	769	45,35	422	83	43,37	68

## PRODUCTION DANS L'INDUSTRIE LAITIERE (suite)

## 3. - Fabrication de produits dérivés - quantités produites et stocks fin de période (suite)

Périodes	Poudres de lait ( 1 000 kg)							
	Entier à 26 % + de matière grasse sur la masse (1)							
	Procédé Roller				Procédé Spray			
	Quantités	% M.G.	% Eau	Stocks	Quantités	% M.G.	% Eau	Stocks
1965	12 711	25,72	2,93	1 407	13 602	25,77	3,06	2 059
1966	12 629	16,73	2,98	1 441	14 660	16,15	3,09	1 938
1967	7 884	25,51	2,95	1 612	15 627	26,40	3,10	1 505
1968	5 926	25,96	2,90	539	13 176	26,88	3,07	1 125
1969	7 754	26,13	2,93	895	9 808	26,33	3,17	700
1970	8 003	26,43	3,05	400	9 006	26,38	3,03	655
janvier	277	26,91	3,03	459	327	26,38	3,12	419
février	408	27,22	3,10	303	628	27,20	3,18	390
mars	578	26,50	3,03	278	950	26,49	3,05	470
avril	592	25,76	2,79	299	461	26,33	3,02	382
mai	809	26,94	3,01	518	548	25,98	3,04	542
juin	851	26,09	3,00	653	539	26,75	3,00	414
juillet	850	26,23	3,01	1 174	566	26,28	3,02	491
août	982	25,96	3,10	1 467	727	25,88	3,01	667
septembre	823	26,81	3,12	1 397	619	26,03	3,07	834
octobre	835	26,54	3,02	1 149	1 099	26,37	3,00	1 033
novembre	510	26,45	3,02	824	1 386	26,13	3,03	1 131
décembre	488	26,49	3,21	400	1 157	26,76	2,95	655
1971								
janvier	150	26,51	3,00	102	471	27,00	3,02	367
février	259	26,35	3,02	131	639	27,21	3,02	457

Périodes	Poudres de lait ( 1 000 kg)							
	Partiellement écrémé (1)							
	Procédé Roller				Procédé Spray			
	Quantités	% M.G.	% Eau	Stocks	Quantités	% M.G.	% Eau	Stocks
1965	15 828	..	..	803	44 404	..	..	2 570
1966	14 686	..	..	792	62 574	..	..	1 742
1967	10 224	..	..	503	80 330	..	..	13 580
1968	6 519	..	..	455	115 069	..	..	10 718
1969	5 381	..	..	368	108 570	..	..	6 957
1970	3 887	..	..	180	99 237	..	..	801
janvier	152	..	..	277	3 953	..	..	7 349
février	231	..	..	234	3 887	..	..	7 475
mars	327	..	..	254	6 741	..	..	8 483
avril	313	..	..	195	8 201	..	..	7 058
mai	481	..	..	391	13 429	..	..	9 217
juin	475	..	..	342	13 594	..	..	8 105
juillet	483	..	..	422	14 080	..	..	6 791
août	403	..	..	466	12 030	..	..	13 043
septembre	331	..	..	353	9 322	..	..	13 777
octobre	308	..	..	411	6 966	..	..	12 307
novembre	209	..	..	408	3 829	..	..	10 301
décembre	175	..	..	180	3 206	..	..	801
1971								
janvier	84	25,00	3,15	152	344	17,57	3,12	617
février	118	25,00	3,08	103	856	13,88	3,27	1 077

(1) De 1965 à 1970 : ensemble des poudres de lait écrémé et partiellement écrémé.

## PRODUCTION DANS L'INDUSTRIE LAITIERE (suite)

## 3. Fabrication de produits dérivés - Quantités produites et stocks fin de période (suite)

Périodes	Poudres de lait (1000 kg)							
	Ecrémé							
	Procédé Roller				Procédé Spray			
	Quantités	% M.G.	% eau	Stocks	Quantités	% M.G.	% eau	Stocks
1965	..	..	..	..	..	..	..	..
1966	..	..	..	..	..	..	..	..
1967	..	..	..	..	..	..	..	..
1968	..	..	..	..	..	..	..	..
1969	..	..	..	..	..	..	..	..
1970	..	..	..	..	..	..	..	..
janvier	..	..	..	..	..	..	..	..
février	..	..	..	..	..	..	..	..
mars	..	..	..	..	..	..	..	..
avril	..	..	..	..	..	..	..	..
mai	..	..	..	..	..	..	..	..
juin	..	..	..	..	..	..	..	..
juillet	..	..	..	..	..	..	..	..
août	..	..	..	..	..	..	..	..
septembre	..	..	..	..	..	..	..	..
octobre	..	..	..	..	..	..	..	..
novembre	..	..	..	..	..	..	..	..
décembre	..	..	..	..	..	..	..	..
1971	..	..	..	..	..	..	..	..
Janvier	149	0,50	377	182	2 859	0,24	354	1 874
février	166	0,51	352	145	2 485	0,21	361	1 994

Périodes	Poudre de crème 40 % (1 000 kg)		Lait concentré (1000 kg)				
			Évaporé non sucré (1)				
	Quantités	Stocks	Entier à 7,8 % et + M.G.		Partiellement écrémé		
			Quantités	Stocks	Quantités	% M.G.	Stocks
1965	..	..	24 741	4 077	..	..	..
1966	..	..	32 030	1 449	..	..	..
1967	..	..	43 022	2 942	..	..	..
1968	..	..	33 821	2 531	..	..	..
1969	..	..	16 967	958	..	..	..
1970	..	..	16 384	250	..	..	..
janvier	..	..	1 171	750	..	..	..
février	..	..	1 386	849	..	..	..
mars	..	..	1 876	992	..	..	..
avril	..	..	1 826	1 150	..	..	..
mai	..	..	1 615	1 055	..	..	..
juin	..	..	2 060	1 532	..	..	..
juillet	..	..	1 911	1 830	..	..	..
août	..	..	1 852	2 215	..	..	..
septembre	..	..	1 451	939	..	..	..
octobre	..	..	327	210	..	..	..
novembre	..	..	356	161	..	..	..
décembre	..	..	553	250	..	..	..
1971	..	..	..	..	..	..	..
janvier	-	-	-	-	-	-	-
février	-	-	88	160	-	-	-

(1) De 1965 à 1970 : ensemble du lait évaporé non sucré

## PRODUCTION DANS L'INDUSTRIE LAITIERE (suite)

## 3. Fabrication de produits dérivés - quantités produites et stocks fin de période (suite)

Périodes	Lait concentré (1 000 kg)								
	Evaporé (non sucré)								
	Ecrémé			Autres concentrés			Concentré pour café		
	Quantités	% M.G.	Stocks	Quantités	% M.G.	Stocks	Quantités	% M.G.	Stocks
1965	..	..	..	..	..	..	..	..	..
1966	..	..	..	..	..	..	..	..	..
1967	..	..	..	..	..	..	..	..	..
1968	..	..	..	..	..	..	..	..	..
1969	..	..	..	..	..	..	..	..	..
1970	..	..	..	..	..	..	..	..	..
janvier	..	..	..	..	..	..	..	..	..
février	..	..	..	..	..	..	..	..	..
mars	..	..	..	..	..	..	..	..	..
avril	..	..	..	..	..	..	..	..	..
mai	..	..	..	..	..	..	..	..	..
juin	..	..	..	..	..	..	..	..	..
juillet	..	..	..	..	..	..	..	..	..
août	..	..	..	..	..	..	..	..	..
septembre	..	..	..	..	..	..	..	..	..
octobre	..	..	..	..	..	..	..	..	..
novembre	..	..	..	..	..	..	..	..	..
décembre	..	..	..	..	..	..	..	..	..
1971	..	..	..	..	..	..	..	..	..
janvier	-	-	-	-	-	-	-	-	-
février	-	-	-	-	-	-	-	-	-

Périodes	Lait concentré (1 000 kg)								
	Condensé (sucré) (1)								
	Entier à 8 % et + de M.G.		Partiellement écrémé			Ecrémé			
	Quantités	Stocks	Quantités	% M.G.	Stocks	Quantités	% M.G.	Stocks	
1965	2 778	63	..	..	..	..	..	..	
1966	2 901	60	..	..	..	..	..	..	
1967	2 818	50	..	..	..	..	..	..	
1968	2 542	16	..	..	..	..	..	..	
1969	2 792	21	..	..	..	..	..	..	
1970	2 209	22	..	..	..	..	..	..	
janvier	179	15	..	..	..	..	..	..	
février	194	12	..	..	..	..	..	..	
mars	121	9	..	..	..	..	..	..	
avril	211	8	..	..	..	..	..	..	
mai	189	9	..	..	..	..	..	..	
juin	187	16	..	..	..	..	..	..	
juillet	96	17	..	..	..	..	..	..	
août	181	22	..	..	..	..	..	..	
septembre	226	21	..	..	..	..	..	..	
octobre	245	22	..	..	..	..	..	..	
novembre	200	-16	..	..	..	..	..	..	
décembre	180	22	..	..	..	..	..	..	
1971	..	..	..	..	..	..	..	..	
janvier	-	-	-	-	-	-	-	-	
février	-	-	-	-	-	-	-	-	

(1) De 1965 à 1970 : ensemble du lait condensé sucré.



## PRODUCTION DANS L'INDUSTRIE LAITIERE (suite)

## 3. Fabrication de produits dérivés - quantités produites et stocks fin de période (suite)

Périodes	Yoghourt naturel ( 1 000 l) (1)						Autre yoghurt (1 000 l)		
	Gras			Maigre			Gras		
	Quantités	% M.G.	Stocks	Quantités	% M.G.	Stocks	Quantités	% M.G.	Stocks
1965	10 483	..	55	4 863	..	24	..	..	..
1966	10 962	..	55	5 474	..	30	..	..	..
1967	12 332	..	68	5 813	..	33	..	..	..
1968	13 459	..	87	6 477	..	42	..	..	..
1969	14 399	..	77	8 963	..	81	..	..	..
1970	14 562	..	82	12 812	..	113	..	..	..
janvier	1 124	..	76	806	..	73	..	..	..
février	1 178	..	88	887	..	85	..	..	..
mars	1 338	..	89	1 005	..	95	..	..	..
avril	1 420	..	92	1 142	..	97	..	..	..
mai	1 362	..	96	1 081	..	107	..	..	..
juin	1 500	..	121	1 433	..	117	..	..	..
juillet	1 236	..	111	1 086	..	107	..	..	..
août	1 157	..	70	1 077	..	92	..	..	..
septembre	1 172	..	94	1 064	..	100	..	..	..
octobre	986	..	72	1 278	..	109	..	..	..
novembre	991	..	85	915	..	97	..	..	..
décembre	1 017	..	82	1 039	..	113	..	..	..
1971									
janvier	1 267	2,04	142	270	0,11	23	525	1,93	24
février	1 527	2,01	176	256	0,08	17	641	1,80	31

Périodes	Autre yoghurt (1 000 l)			Lait chocolaté (1 000 l)					
	Maigre			Gras			Maigre		
	Quantités	% M.G.	Stocks	Quantités	% M.G.	Stocks	Quantités	% M.G.	Stocks
1965	..	..	..	2 558	..	26	15 999	..	383
1966	..	..	..	2 209	..	23	18 836	..	219
1967	..	..	..	2 462	..	11	18 714	..	184
1968	..	..	..	2 272	..	13	19 691	..	181
1969	..	..	..	1 406	..	16	23 313	..	166
1970	..	..	..	1 179	..	7	25 214	..	213
janvier	..	..	..	78	..	15	1 854	..	218
février	..	..	..	73	..	21	1 952	..	211
mars	..	..	..	46	..	3	2 252	..	299
avril	..	..	..	76	..	14	2 220	..	308
mai	..	..	..	76	..	17	2 079	..	320
juin	..	..	..	116	..	18	2 254	..	297
juillet	..	..	..	141	..	9	1 821	..	340
août	..	..	..	123	..	32	1 908	..	212
septembre	..	..	..	97	..	8	2 632	..	277
octobre	..	..	..	94	..	19	2 348	..	222
novembre	..	..	..	153	..	24	2 049	..	243
décembre	..	..	..	103	..	7	1 845	..	213
1971									
janvier	-	-	-	1 323	1,20	168	1 076	0,16	118
février	54	0,08	1	1 321	1,27	184	915	0,16	134

(1) De 1965 à 1970 : ensemble du yoghurt naturel et autres.

## PRODUCTION DANS L'INDUSTRIE LAITIERE (suite)

## 3. Fabrication de produits dérivés - quantités produites et stocks fin de période (suite)

Périodes	Glaces de consommation produits finis ( 1 000 l)						Aliments diététiques et spéciaux : panade ( 1 000 l)		Foudre de sérum ( 1 000 kg)	
	Crème glacée			Glaces de consommation			Quantités	Stocks	Quantités	Stocks
	Quantités	% M.G.	Stocks	Quantités	% M.G.	Stocks				
1965	10 584	9,32	292	10 108	5,52	284	8 632	207	5 355	784
1966	11 634	10,33	273	11 322	8,17	390	9 913	117	6 035	342
1967	14 011	10,22	477	13 533	7,02	571	10 271	258	6 033	1 467
1968	14 500	10,21	183	11 884	7,25	95	11 994	222	5 489	830
1969	16 861	10,22	452	16 126	7,17	497	12 886	271	5 837	2 156
1970	20 504	10,08	480	17 376	6,92	426	14 251	271	6 967	314
janvier	547	10,09	475	617	7,45	506	1 270	389	390	1 968
février	1 376	10,41	509	901	7,47	425	1 108	471	405	2 277
mars	1 860	10,15	519	1 382	6,78	623	1 033	416	548	2 260
avril	2 202	10,42	684	1 868	6,97	718	1 185	252	623	1 941
mai	2 848	9,92	609	2 415	7,04	761	1 047	291	541	1 714
juin	2 971	9,91	478	2 201	6,62	709	1 451	250	763	1 737
juillet	2 900	10,01	444	2 552	6,75	920	1 208	239	724	603
août	2 096	9,66	466	2 029	6,77	687	1 286	351	628	601
septembre	1 021	10,02	352	1 509	6,87	535	1 234	357	643	740
octobre	1 095	10,00	446	646	6,58	473	1 253	458	647	941
novembre	783	10,36	443	516	6,93	448	1 065	350	515	763
décembre	805	10,97	480	738	7,85	426	1 111	271	540	314
1971										
janvier	1 803	10,33	301	1 086	6,97	263	1 165	258	506	407
février	1 914	10,05	520	1 651	7,18	917	1 111	284	591	535

## V.- PECHE MARITIME

## A. Prises belges débarquées en Belgique

## 1. Répartition des arrivages de poissons, en quantités et valeurs, d'après les différents champs de pêche

Périodes	Mer côtière		Mer du Nord					
			Mériidionale		Centrale - Ouest		Centrale - Est	
	1.000 kg	1.000 F	1.000 kg	1.000 F	1.000 kg	1.000 F	1.000 kg	1.000 F
1964	10 861	77 605	5 517	72 427	4 714	58 831	1 804	22 976
1965	8 566	120 465	7 342	95 613	3 126	39 282	2 325	39 507
1966	8 835	143 252	11 634	194 490	2 460	31 325	1 752	31 966
1967	10 003	183 942	12 241	223 859	6 584	67 269	2 689	50 866
1968	8 482	180 049	12 792	207 288	9 000	92 722	2 533	52 816
1969	6 793	157 325	12 598	221 452	8 411	101 957	1 776	38 771
1970	7 502	153 646	9 153	200 302	6 943	93 996	1 433	36 390
janvier	1 127	14 915	1 297	23 027	67	1 505	107	2 593
février	457	9 506	743	13 328	155	3 387	160	3 838
mars	420	11 354	813	18 594	153	3 202	106	2 897
avril	382	12 421	524	16 926	62	1 533	99	2 626
mai	610	20 028	679	18 516	121	2 069	33	602
juin	355	10 088	861	18 763	640	6 866	164	3 452
juillet	268	8 818	517	13 504	857	12 356	209	5 732
août	347	10 724	581	12 302	1 439	16 120	121	3 128
septembre	347	9 639	743	16 796	1 448	19 764	142	3 448
octobre	562	10 112	638	13 824	1 110	14 775	82	2 372
novembre	1 166	17 143	698	15 431	721	9 421	78	2 622
décembre	1 462	18 898	958	19 291	171	2 979	130	3 080
1971								
janvier	1 370	20 869	1 056	23 884	71	1 344	99	1 848
février	1 294	18 464	1 080	17 460	76	1 156	82	1 253
mars	765	14 241	737	14 647	115	2 629	131	2 776
avril	642	18 659	730	18 021	66	1 784	83	2 285
mai	714	20 258	791	19 789	80	1 776	9	283
juin	573	15 937	1 256	20 707	588	7 943	63	2 085
juillet	314	14 615	871	14 172	911	9 508	155	4 075

Périodes	Mer du Nord						Manche	
	Septentrionale		Moray - Firth		Fladen			
	1.000 kg	1.000 F.	1.000 kg	1.000 F	1.000 kg	1.000 F	1.000 kg	1.000 F
1964	1 728	17 585	428	5 372	46	430	663	8 853
1965	1 140	10 214	937	9 616	-	-	906	13 046
1966	1 801	16 600	-	-	114	1 191	852	10 342
1967	1 323	11 764	12	288	10	139	573	7 798
1968	1 891	17 434	-	-	-	-	825	13 188
1969	1 170	11 688	-	-	9	54	795	13 888
1970	351	5 254	-	-	-	-	1 157	27 616
janvier	92	1 422	-	-	-	-	117	3 666
février	58	723	-	-	-	-	107	2 650
mars	40	647	-	-	-	-	228	6 423
avril	19	240	-	-	-	-	147	4 137
mai	20	529	-	-	-	-	72	1 178
juin	71	1 050	-	-	-	-	69	1 127
juillet	21	203	-	-	-	-	93	2 071
août	-	-	-	-	-	-	64	1 206
septembre	-	-	-	-	-	-	38	814
octobre	-	-	-	-	-	-	57	1 219
novembre	17	211	-	-	-	-	56	1 108
décembre	12	228	-	-	-	-	110	2 017
1971								
janvier	56	828	-	-	-	-	113	2 783
février	40	492	-	-	-	-	220	7 413
mars	23	387	-	-	-	-	159	4 363
avril	-	-	-	-	-	-	56	1 426
mai	-	-	-	-	-	-	73	1 486
juin	18	318	-	-	-	-	60	1 170
juillet	-	-	-	-	23	291	54	851

PECHE MARITIME (suite)  
Prises belges débarquées en Belgique (suite)  
Répartition des arrivages de poissons en quantités et valeurs d'après les différents champs de pêche (suite)

Périodes	Canal de Bristol		Irlande Méridionale et Ouest (Mine-Head)		Ecosse Occidentale		Islande	
	1.000 kg	1.000 F	1.000 kg	1.000 F	1.000 kg	1.000 F	1.000 kg	1.000 F
1964	3 104	64 152	3 092	49 801	183	1 963	12 714	137 250
1965	3 686	74 148	3 012	52 847	130	1 002	14 355	154 111
1966	3 252	50 692	1 759	29 436	804	7 206	12 973	139 029
1967	3 470	67 433	1 026	18 506	411	3 624	12 291	127 189
1968	3 294	51 607	980	18 558	437	4 143	14 507	137 536
1969	2 150	47 078	1 147	25 699	227	2 313	13 072	144 096
1970	2 803	84 625	1 686	56 988	162	2 775	12 756	164 579
janvier	363	8 987	195	4 973	56	873	748	12 223
février	669	15 740	151	3 469	42	646	698	10 467
mars	618	14 268	397	7 083	52	618	1 296	16 580
avril	150	7 376	32	1 540	5	194	1 403	15 520
mai	13	665	-	-	-	-	895	10 459
juin	58	1 715	64	2 461	7	444	1 027	11 832
juillet	103	3 938	60	2 666	-	-	939	11 024
août	146	5 131	156	6 343	-	-	1 355	14 799
septembre	166	6 812	130	5 678	-	-	1 197	15 769
octobre	220	8 346	140	6 451	-	-	967	13 806
novembre	123	6 167	130	7 729	-	-	1 115	17 533
décembre	173	5 480	230	8 595	-	-	1 115	14 566
1971								
janvier	118	4 130	197	6 694	75	988	1 006	14 453
février	293	7 931	160	4 812	22	356	910	13 608
mars	1 018	26 867	497	12 412	-	-	1 519	20 088
avril	226	11 993	38	1 479	-	-	1 535	17 492
mai	19	554	33	1 024	-	-	1 085	13 084
juin	196	6 914	158	5 504	10	237	810	11 470
juillet	115	4 413	100	3 887	-	-	582	7 440

Périodes	Mer d'Irlande		Mer de Barents		Total	
	1.000 kg	1.000 F	1.000 kg	1.000 F	1.000 kg	1.000 F
1964	2 812	82 508	-	-	47 666	599 752
1965	2 553	80 089	-	-	48 078	689 940
1966	1 069	28 192	-	-	47 305	683 723
1967	1 058	19 857	-	-	51 641	782 534
1968	1 176	23 214	-	-	55 917	798 554
1969	1 812	56 552	-	-	49 958	820 872
1970	2 447	99 495	-	-	46 392	925 665
janvier	50	1 162	-	-	4 220	75 345
février	55	1 562	-	-	3 295	65 315
mars	212	8 990	-	-	4 335	90 657
avril	409	17 011	-	-	3 333	79 526
mai	565	29 492	-	-	3 008	83 538
juin	482	19 457	-	-	3 799	77 277
juillet	45	1 210	-	-	3 113	61 520
août	22	1 041	-	-	4 230	70 793
septembre	16	452	-	-	4 228	79 172
octobre	78	1 894	-	-	3 853	72 801
novembre	175	7 300	-	-	4 280	84 665
décembre	337	9 924	-	-	4 698	85 057
1971						
janvier	214	7 034	-	-	4 375	84 854
février	156	4 070	-	-	4 332	77 016
mars	254	6 731	-	-	5 218	105 140
avril	488	25 194	-	-	3 864	98 333
mai	602	30 227	-	-	3 407	88 481
juin	107	3 556	-	-	3 840	75 841
juillet	44	1 473	-	-	3 169	60 727

## PECHE MARITIME (suite)

## Prises belges débarquées en Belgique (suite)

## 2. Arrivage des produits de la pêche maritime

Sortes de poissons	Juin						Janvier à juin					
	1970			1971			1970			1971		
	Quantités 1 000 kg	Valeurs 1 000 F	Prix moyens F/kg	Quantités 1 000 kg	Valeurs 1 000 F	Prix moyens F/kg	Quantités 1 000 kg	Valeurs 1 000 F	Prix moyens F/kg	Quantités 1 000 kg	Valeurs 1 000 F	Prix moyens F/kg
<i>Harengs et sortes assimilées :</i>												
Hareng	-	-	-	-	-	-	210	1 588	7,57	286	2 507	8,77
Esprot	-	-	-	-	-	-	373	1 330	3,56	123	730	5,93
Autres	3	23	7,31	1	16	13,16	10	94	9,53	4	56	13,32
Total	3	23	7,31	1	16	13,16	593	3 013	5,08	413	3 293	7,97
<i>Poissons ronds :</i>												
Aiglefin	404	2 936	7,27	204	2 279	11,19	1 265	12 848	10,16	1 145	13 292	11,61
Cabillaud	892	11 808	13,23	1 581	19 214	12,15	4 087	63 781	15,61	8 605	105 263	12,23
Colin	390	3 018	7,74	258	3 116	12,09	1 684	12 803	7,60	1 456	14 267	9,80
Merlan	211	1 660	7,86	149	1 817	12,17	2 254	21 068	9,35	1 694	18 098	10,69
Sebaste	43	840	19,74	40	851	21,34	900	14 383	15,98	1 088	17 726	16,30
Autres	243	3 280	13,50	232	4 506	19,45	1 641	28 489	17,36	1 684	29 968	17,80
Total	2 183	23 542	10,78	2 463	31 783	12,90	11 830	153 372	12,96	15 671	198 614	12,67
<i>Poissons plats :</i>												
Plie	396	3 334	8,43	308	4 035	13,10	2 782	23 820	8,53	2 486	24 938	10,03
Sole	417	32 894	78,90	215	20 090	93,24	2 506	194 727	77,69	2 476	214 434	86,62
Turbot	28	1 892	67,96	19	1 596	83,74	102	8 067	79,30	98	8 333	85,28
Autres	167	2 749	16,50	207	3 561	17,17	1 042	21 084	20,23	1 162	21 782	18,75
Total	1 007	40 869	40,59	750	29 282	39,05	6 432	247 697	38,51	6 221	269 487	43,32
<i>Autres :</i>												
Sortes de raies	192	3 274	17,08	147	3 263	22,27	1 317	22 857	17,36	1 148	22 230	19,37
Sortes de roussettes	123	1 358	11,07	173	1 910	11,03	516	6 326	12,27	700	8 526	12,18
Autres sortes	44	351	8,06	61	567	9,35	264	2 732	10,35	249	2 725	10,94
Total	358	4 984	13,92	380	5 740	15,09	2 096	31 914	15,22	2 097	33 482	15,97
<i>Crustacés et mollusques :</i>												
Crevettes	90	3 532	39,10	74	5 202	70,09	607	24 980	41,12	151	13 285	87,73
Langoustine	81	3 672	45,62	105	3 354	31,97	153	7 551	49,35	190	8 488	44,72
Autres	77	654	8,53	66	463	6,96	277	3 131	11,29	293	3 017	10,28
Total	248	7 859	31,75	246	9 019	36,72	1 038	35 661	34,37	634	24 790	39,07
Ensemble des produits	3 799	77 277	20,34	3 840	75 841	19,75	21 990	471 658	21,45	25 036	529 665	21,16

## PECHE MARITIME (suite)

## Prises belges débarquées en Belgique (suite)

## 2. Arrivage des produits de la pêche maritime (suite)

Sortes de poissons	Juillet						Janvier à juillet					
	1970			1971			1970			1971		
	Quantités	Valeurs	Prix moyens	Quantités	Valeurs	Prix moyens	Quantités	Valeurs	Prix moyens	Quantités	Valeurs	Prix moyens
	1 000 kg	1 000 F	F/kg	1 000 kg	1 000 F	F/kg	1 000 kg	1 000 F	F/kg	1 000 kg	1 000 F	F/kg
<i>Harengs et sortes assimilées :</i>												
Hareng	-	-	16,21	-	-	-	210	1 589	7,57	286	2 507	8,77
Esprot	-	-	-	-	-	-	373	1 330	3,56	123	730	5,93
Autres	2	17	7,79	2	14	8,37	12	112	9,21	6	71	11,88
Total	2	18	7,90	2	14	8,37	595	3 031	5,09	415	3 307	7,97
<i>Poissons ronds :</i>												
Aiglefin	425	3 246	7,63	151	1 423	9,41	1 690	16 094	9,52	1 296	14 715	11,35
Cabillaud	824	11 748	14,25	1 406	13 658	9,71	4 911	75 529	15,38	10 011	118 921	11,88
Colin	249	2 275	9,15	160	1 549	9,71	1 933	15 078	7,80	1 616	15 816	9,79
Merlan	142	1 114	7,83	125	995	7,99	2 396	22 182	9,26	1 818	19 093	10,50
Sebaste	157	1 759	11,19	89	1 435	16,07	1 057	16 142	15,27	1 177	19 161	16,28
Autres	187	2 992	16,02	134	2 190	16,31	1 828	31 481	17,22	1 818	32 158	17,69
Total	1 984	23 134	11,66	2 065	21 250	10,29	13 814	176 506	12,78	17 736	219 863	12,40
<i>Poissons plats :</i>												
Flie	232	3 325	14,35	279	3 458	12,40	3 014	27 145	9,01	2 765	28 396	10,27
Sole	156	15 830	101,16	166	16 534	99,51	2 663	210 557	79,07	2 642	230 968	87,43
Turbot	18	1 475	81,35	17	1 462	84,72	120	9 542	79,61	115	9 795	85,20
Autres	126	2 610	20,66	125	2 108	16,86	1 169	23 694	20,27	1 287	23 890	18,56
Total	533	23 240	43,63	587	23 562	40,11	6 965	270 937	38,90	6 808	293 048	43,04
<i>Autres :</i>												
Sortes de raies	120	2 599	21,61	126	2 216	17,58	1 437	25 455	17,72	1 274	24 447	19,20
Sortes de roussettes	128	1 775	13,85	123	1 286	10,44	644	8 101	12,58	823	9 812	11,92
Autres sortes	32	327	10,29	29	294	10,00	296	3 058	10,34	278	3 019	10,84
Total	280	4 700	16,78	279	3 797	13,63	2 377	36 614	15,41	2 375	37 278	15,69
<i>Crustacés et mollusques :</i>												
Crevettes	137	5 025	36,80	139	8 702	62,57	744	30 005	40,33	291	21 987	75,68
Langoustine	91	4 711	51,92	35	2 877	83,25	244	12 262	50,31	224	11 365	50,66
Autres	87	692	7,97	62	526	8,42	364	3 823	10,50	356	3 543	9,96
Total	314	10 428	33,20	236	12 105	51,27	1 352	46 090	34,09	871	36 895	42,38
Ensemble des produits	3 113	61 520	19,76	3 169	60 727	19,16	25 103	533 178	21,24	28 205	590 392	20,93

## PECHE MARITIME (suite)

## Prises belges débarquées en Belgique (suite)

## 3. Activité de la flotte de pêche

Périodes	Nombre de bateaux	Nombre de voyages	Total des jours		Pêche moyenne				Pêche totale	
			de mer	de pêche	par jour de mer		par jour de pêche		1.000 kg	1.000 F
					kg	F	kg	F		
1964	388	15 723	59 615	47 427	799	10 060	1 005	12 645	47 666	599 752
1965	383	17 535	59 741	48 942	805	11 549	982	14 097	48 078	689 940
1966	369	16 823	45 470	46 676	868	12 552	1 013	14 648	47 305	683 723
1967	358	17 632	55 809	49 009	925	14 021	1 054	15 967	51 641	782 534
1968	364	20 376	61 168	53 555	914	13 055	1 044	14 910	55 917	798 556
1969	363	19 193	58 797	50 989	850	13 961	981	16 128	49 958	820 872
1970	330	17 400	57 372	49 137	809	16 134	944	18 838	46 392	925 659
janvier	289	1 134	4 013	3 505	1 052	18 775	1 204	21 497	4 220	75 235
février	291	927	3 690	3 090	893	17 700	1 066	21 128	3 295	65 315
mars	302	1 341	5 111	4 339	848	17 737	999	20 894	4 335	90 657
avril	299	1 525	5 068	4 377	658	15 691	779	18 594	3 333	79 526
mai	291	1 781	5 137	4 473	585	16 261	672	18 676	3 008	83 538
juin	294	1 632	5 840	5 044	650	13 232	753	15 321	3 799	77 277
juillet	281	1 565	4 625	4 043	673	13 301	770	15 217	3 113	61 520
août	283	1 899	5 089	4 367	831	13 910	968	16 211	4 230	70 793
septembre	292	1 585	4 976	4 304	850	15 910	982	18 395	4 228	79 172
octobre	292	1 210	4 394	3 714	877	16 566	1 037	19 600	3 853	72 795
novembre	296	1 401	4 586	3 856	933	18 461	1 110	21 957	4 280	84 665
décembre	294	1 400	4 843	4 125	970	17 562	1 138	20 620	4 698	85 057
1971										
janvier	287	841	3 740	3 131	1 170	22 688	1 397	27 101	4 375	84 854
février	291	1 202	4 145	3 581	1 045	18 580	1 209	21 507	4 332	77 016
mars	294	1 219	5 265	4 370	991	19 969	1 193	24 059	5 218	105 140
avril	290	1 302	5 013	4 221	771	19 615	915	23 296	3 864	98 333
mai	295	1 369	5 259	4 412	648	16 824	772	20 055	3 407	88 481
juin	288	1 617	5 342	4 657	719	14 197	824	16 285	3 840	75 841
juillet	272	1 975	4 958	4 416	775	12 248	717	17 174	3 169	60 727

## 4. Activité de la flotte de pêche par classes de bateaux au cours du mois de juin 1971

Classes de bateaux	Nombre de bateaux	Nombre de voyages	Total des jours		Pêche totale		Pêche moyenne			
			de mer	de pêche	kg	F	par voyage		par jour de pêche kg	par jour de mer F
							kg	F		
Bateaux crevetniers (- 80 ch)	7	88	88	88	4 578	207 131	52	2 353	52	2 353
Bateaux de pêche côtière (de 80 à - 120 ch)	20	289	310	308	34 134	1 634 229	118	5 654	110	5 271
Chalutiers de pêche moyenne (de 120 à - 240 ch)	103	884	1 693	1 602	689 360	15 954 720	779	18 048	430	9 423
Chalutiers de pêche hautière de : 240 à - 350 ch	73	196	1 521	1 290	1 211 049	23 136 262	6 178	118 042	938	15 211
350 à - 500 ch	59	125	1 255	1 042	1 202 440	21 782 495	9 619	174 259	1 153	17 356
500 ch et +	26	35	475	327	698 840	13 126 198	19 966	375 034	2 137	27 634
Total :	288	1 617	5 342	4 657	3 840 401	75 841 035	2 375	46 902	824	14 197

## PECHE MARITIME (suite)

## Prises belges débarquées en Belgique (suite)

## 4. Activité de la flotte de pêche par classes de bateaux, au cours du mois de juillet 1971

Classes de bateaux	Nombre de bateaux	Nombre de voyages	Total des jours		Pêche totale		Pêche moyenne			
			de mer	de pêche	Pêche totale		par voyage		par jour de pêche	par jour de mer
					kg	F	kg	F	kg	F
Bateaux crevettiers (de - 80 ch)	6	119	119	119	7 702	355 953	64	2 991	64	2 991
Bateaux de pêche côtière (de 80 à - 120 ch)	20	360	382	380	42 908	2 132 390	119	5 923	112	5 582
Chalutiers pour la pêche moyenne (de 120 à -240 ch)	102	1 184	1 928	1 833	601 788	16 442 838	508	13 887	328	8 528
Chalutiers de pêche hautière:										
de 240 à -350 ch	65	187	1 138	984	898 178	15 160 203	4 803	81 070	912	13 321
de 350 à -500 ch	53	91	894	764	946 933	15 036 192	10 405	165 232	1 239	16 819
de 500 ch et +	26	34	497	336	671 204	11 599 435	19 741	341 159	1 997	23 338
Total	272	1 975	4 958	4 416	3 168 713	60 727 011	1 604	30 747	717	12 248



## PECHE MARITIME (suite)

## Prises belges débarquées en Belgique (suite)

## 5. Répartition des arrivages des diverses espèces de poissons, en quantités et valeurs, d'après les ports de pêche - juin 1971

Espèces de poissons	Ostende		Zeebrugge		Nieuport		Total	
	1 000 kg	1 000 F	1 000 kg	1 000 F	1 000 kg	1 000 F	1 000 kg	1 000 F
<i>Poissons de fond</i>								
Aiglefin	192	2 157	11	119	-	2	204	2 279
Cabillaud	1 221	14 928	292	3 583	68	703	1 581	19 214
Colin	258	3 116	-	-	-	-	258	3 116
Merlan	99	1 156	41	523	10	138	149	1 817
Lieu	11	226	-	1	-	-	11	227
Lingue	26	349	-	1	-	-	26	349
Brosme	3	27	-	-	-	-	3	28
Merlu	20	490	9	155	-	-	28	645
Tacaud	11	47	2	11	3	12	16	71
Plie	67	899	222	2 862	19	275	308	4 035
Flet	8	20	-	-	-	-	8	20
Limande	10	108	19	125	2	25	31	258
Sole	70	6 365	130	12 214	15	1 510	215	20 090
Turbot	5	376	11	986	3	234	19	1 596
Barbue	3	122	9	462	1	51	13	635
Sole limande	49	702	40	736	1	42	90	1 480
Cardine	30	395	12	167	-	-	43	563
Flétan	9	453	-	1	-	-	9	454
Plie cynoglosse	14	152	-	-	-	-	14	152
Raie (bouclée et stellée)	59	1 359	67	1 439	12	271	139	3 068
Flotte	7	186	-	-	-	-	7	186
Raie (autres)	-	3	1	5	-	-	1	8
Perlon	3	31	4	70	1	13	7	114
Grondin	12	60	7	57	3	18	22	135
Grondin rouge	45	674	10	191	1	33	57	898
Loup de mer	20	248	-	-	-	-	20	248
Surmulet	-	2	-	2	-	-	-	4
Grande vive	-	19	-	1	-	-	-	20
Baudroie	19	1 024	13	689	-	1	32	1 714
Congre	3	26	1	12	-	4	4	42
Sébaste	40	851	-	-	-	-	40	851
Dorade	-	12	-	-	-	-	1	12
Saint-Pierre	4	140	-	12	-	-	4	154
Esturgeon	-	-	-	-	-	-	-	-
Aiguillat et émissole	90	1 072	21	250	14	146	125	1 468
Petite et grande roussettes	30	272	13	101	5	68	48	441
Lamie	-	-	-	1	-	-	-	1
Autres espèces	12	54	-	-	-	-	12	54
Divers	43	327	-	-	1	13	44	340
Frai de poisson	-	-	-	-	-	-	-	-
<b>Total</b>	<b>2 493</b>	<b>38 449</b>	<b>937</b>	<b>24 778</b>	<b>159</b>	<b>3 559</b>	<b>3 589</b>	<b>66 787</b>
<i>Poissons pélagiques</i>								
Maquereau bâtard	5	19	-	-	-	1	5	19
Hareng	-	-	-	-	-	-	-	-
Maquereau	1	12	-	2	-	-	1	14
Esprot	-	-	-	-	-	-	-	-
Thon	-	-	-	-	-	-	-	-
Autres espèces	-	-	-	-	-	2	-	2
Divers	-	-	-	-	-	-	-	-
<b>Total</b>	<b>6</b>	<b>30</b>	<b>-</b>	<b>2</b>	<b>-</b>	<b>3</b>	<b>6</b>	<b>36</b>
<i>Crustacés et mollusques</i>								
Crevettes	6	468	64	4 386	4	348	74	5 202
Langoustine	68	1 421	37	1 933	-	-	105	3 354
Tourteau	9	38	12	90	-	-	22	128
Homard	-	-	-	-	-	-	-	-
Seiche	4	45	2	17	1	2	7	64
Escargots de mer	3	22	33	227	1	2	37	251
Divers	-	-	1	20	-	-	1	20
<b>Total</b>	<b>91</b>	<b>1 994</b>	<b>149</b>	<b>6 672</b>	<b>6</b>	<b>353</b>	<b>246</b>	<b>9 019</b>
<b>Ensemble</b>	<b>2 589</b>	<b>40 473</b>	<b>1 086</b>	<b>31 453</b>	<b>165</b>	<b>3 915</b>	<b>3 840</b>	<b>75 841</b>

## PÊCHE MARITIME (suite)

## Prises belges débarquées en Belgique (suite)

## 5. Répartition des arrivages des diverses espèces de poissons, en quantités et valeurs, d'après les ports de pêche (suite) - juillet 1971

Espèces de poissons	Ostende		Zeebrugge		Nieuport		Total	
	1 000 kg	1 000 F	1 000 kg	1 000 F	1 000 kg	1 000 F	1 000 kg	1 000 F
<i>Poissons de fond</i>								
Aiglefin	141	1 318	10	105	-	-	151	1 423
Cabillaud	1 147	11 205	229	2 155	30	298	1 406	13 658
Colin	160	1 549	-	-	-	-	160	1 549
Merlan	52	437	68	502	5	56	125	995
Liéu	5	74	-	1	-	-	5	75
Lingue	37	530	-	1	-	1	37	531
Brosme	2	18	-	-	-	-	2	18
Merlu	6	162	6	95	1	11	13	268
Tacaud	5	18	1	2	1	4	7	25
Plie	54	657	203	2 503	22	298	279	3 458
Flet	7	21	-	-	-	1	7	22
Limande	17	149	19	108	3	30	39	288
Sole	37	3 722	102	10 094	27	2 718	166	16 534
Turbot	4	289	12	1 039	1	133	17	1 462
Barbue	1	41	7	328	-	30	8	400
Sole limande	18	326	17	354	2	67	37	746
Cardine	14	158	5	113	1	26	20	297
Flétan	4	267	-	-	-	-	4	267
Plie cynoglosse	9	88	-	-	-	-	9	88
Raie (bouclée et stellée)	53	934	57	972	12	226	122	2 132
Flotte	3	78	-	2	-	-	3	80
Raie (autres)	-	3	-	1	-	-	-	4
Perlon	1	8	2	27	-	4	3	39
Grondin	6	26	6	46	1	11	14	83
Grondin rouge	22	271	3	48	1	8	26	326
Loup de mer	8	116	-	-	-	-	8	116
Surmulet	-	3	-	-	-	-	-	3
Grande vive	-	-	-	-	-	-	-	-
Baudroie	6	369	5	238	1	33	12	640
Congre	1	9	1	8	-	3	2	20
Sébaste	89	1 435	-	-	-	-	89	1 435
Dorade	1	21	-	-	-	-	1	21
Saint-Pierre	1	56	-	10	-	1	2	67
Esturgeon	-	-	-	-	-	-	-	-
Aiguillat et émissole	57	660	15	209	10	76	82	946
Petite et grande roussettes	22	181	15	97	5	62	42	339
Lamie	-	-	-	2	-	-	-	2
Autres espèces	3	22	-	-	-	-	3	22
Divers	24	190	-	-	1	14	25	204
Frai de poisson	-	-	-	-	-	-	-	-
<b>Total</b>	<b>2 017</b>	<b>25 412</b>	<b>784</b>	<b>19 061</b>	<b>125</b>	<b>4 110</b>	<b>2 926</b>	<b>48 582</b>
<i>Poissons pélagiques</i>								
Maquereau bâtard	5	24	-	-	-	1	5	25
Hareng	-	-	-	-	-	-	-	-
Maquereau	1	9	-	5	-	-	2	14
Esprot	-	-	-	-	-	-	-	-
Thon	-	-	-	-	-	-	-	-
Autres espèces	-	-	-	-	-	1	-	1
Divers	-	-	-	-	-	-	-	-
<b>Total</b>	<b>6</b>	<b>33</b>	<b>-</b>	<b>5</b>	<b>-</b>	<b>2</b>	<b>6</b>	<b>40</b>
<i>Crustacés et mollusques</i>								
Crevettes	24	1 543	106	6 495	9	664	139	8 702
Langoustine	6	327	29	2 550	-	-	35	2 877
Tourteau	5	29	12	116	1	6	18	152
Homard	-	-	-	-	-	-	-	-
Seiche	2	29	2	30	-	1	4	60
Escargots de mer	1	9	38	299	1	4	39	312
Divers	-	-	-	2	-	-	-	2
<b>Total</b>	<b>38</b>	<b>1 937</b>	<b>187</b>	<b>9 493</b>	<b>11</b>	<b>675</b>	<b>236</b>	<b>12 105</b>
<b>Ensemble</b>	<b>2 061</b>	<b>27 382</b>	<b>971</b>	<b>28 558</b>	<b>137</b>	<b>4 786</b>	<b>3 169</b>	<b>60 727</b>

## PECHE MARITIME (suite)

Prises belges débarquées en Belgique (suite)

## 6. Répartition des arrivages de poissons, en quantités et valeurs, d'après les champs de pêche et les ports de débarquement - juin 1971.

Champs de pêche	Ostende		Zeebrugge		Nieuport		Total	
	1 000 kg	1 000 F	1 000 kg	1 000 F	1 000 kg	1 000 F	1 000 kg	1 000 F
Mer côtière	283	4 592	219	9 314	71	2 030	573	15 937
Mer du Nord :								
Méridionale	627	7 796	535	11 026	94	1 885	1 256	20 707
Centrale-Ouest	491	5 795	96	2 148	-	-	588	7 943
Centrale-Est	6	295	58	1 790	-	-	63	2 085
Septentrionale	18	318	-	-	-	-	18	318
Moray-Firth	-	-	-	-	-	-	-	-
Fladen	-	-	-	-	-	-	-	-
Manche	60	1 170	-	-	-	-	60	1 170
Canal de Bristol	110	3 676	86	3 238	-	-	196	6 914
Irlande méridionale et Ouest (Mine-Head)	81	2 186	77	3 317	-	-	158	5 504
Ecosse occidentale	10	237	-	-	-	-	10	237
Islande	810	11 470	-	-	-	-	810	11 470
Mer d'Irlande	92	2 937	15	619	-	-	107	3 556
Ensemble :	2 589	40 473	1 086	31 453	165	3 915	3 840	75 841

## PECHE MARITIME (suite)

Prises belges débarquées en Belgique (suite)

## 6. Répartition des arrivages de poissons, en quantités et valeurs, d'après les champs de pêche et les ports de débarquement (suite) juillet 1971.

Champs de pêche	Ostende		Zeebrugge		Nieuport		Total	
	1 000 kg	1 000 F	1 000 kg	1 000 F	1 000 kg	1 000 F	1 000 kg	1 000 F
Mer côtière	102	3 072	175	9 384	37	2 160	314	14 615
Mer du Nord :								
Méridionale	371	3 926	414	8 192	86	2 055	871	14 172
Centrale-Ouest	799	7 397	111	2 111	-	-	911	9 508
Centrale-Est	2	156	153	3 920	-	-	155	4 075
Septentrionale	-	-	-	-	-	-	-	-
Moray-Firth	-	-	-	-	-	-	-	-
Fladen	23	291	-	-	-	-	23	291
Manche	54	851	-	-	-	-	54	851
Canal de Bristol	44	1 369	57	2 473	14	571	115	4 413
Irlande méridionale et Ouest (Mine-Head)	39	1 408	61	2 479	-	-	100	3 887
Ecosse Occidentale	-	-	-	-	-	-	-	-
Islande	582	7 440	-	-	-	-	582	7 440
Mer d'Irlande	44	1 473	-	-	-	-	44	1 473
Ensemble	2 061	27 382	970	28 558	137	4 786	3 169	60 727

## PECHE MARITIME (suite)

Prises belges débarquées en Belgique (suite)

## 7. Répartition des arrivages de poissons, en quantités et valeurs, d'après les classes de bateaux et les ports de débarquement - Juin 1971

Classes de bateaux	Ostende		Zeebrugge		Nieuport		Total	
	1 000 kg	1 000 F	1 000 kg	1 000 F	1 000 kg	1 000 F	1 000 kg	1 000 F
Bateaux crevettiers (- 80 ch)	3	60	-	-	2	147	5	207
Bateaux de pêche côtière (de 80 à - 120 ch)	10	333	12	827	12	474	34	1 634
Chalutiers pour la pêche moyenne (de 120 à - 240 ch)	196	3 659	365	9 841	129	2 455	689	15 955
Chalutiers de pêche hauturière :								
de 240 à - 350 ch	833	13 214	370	9 501	7	421	1 211	23 136
de 350 à - 500 ch	928	12 995	259	8 369	15	418	1 202	21 782
de 500 ch et +	619	10 212	80	2 915	-	-	699	13 126
Ensemble	2 589	40 473	1 086	31 453	165	3 915	3 840	75 841

## 7. Répartition des arrivages de poissons, en quantités et valeurs, d'après les classes de bateaux et les ports de débarquement - Juillet 1971

Classes de bateaux	Ostende		Zeebrugge		Nieuport		Total	
	1 000 kg	1 000 F	1 000 kg	1 000 F	1 000 kg	1 000 F	1 000 kg	1 000 F
Bateaux crevettiers (- 80 ch)	4	98	-	-	4	258	8	356
Bateaux de pêche côtière ( de 80 à - 120 ch)	14	528	17	1 060	12	544	43	2 132
Chalutiers de pêche moyenne (de 120 à - 240 ch)	170	3 633	354	10 523	78	2 286	602	16 443
Chalutiers de pêche hauturière :								
de 240 à - 350 ch	567	6 697	309	7 662	22	801	898	15 160
de 350 à - 500 ch	703	7 499	222	6 641	22	896	947	15 036
de 500 ch et +	603	8 927	68	2 672	-	-	671	11 599
Ensemble	2 061	27 382	971	28 558	137	4 786	3 169	60 727

## PECHE MARITIME (suite)

## Prises belges débarquées en Belgique (suite)

## 8. Indices des prix, des quantités et des valeurs des produits de la pêche

Base : 1962/1964 = 100

Période	Harengs et sortes assimilées	Poissons ronds	Poissons plats	Autres sortes de poissons	Crustacés et mollusques	Ensemble des produits
Indices des prix						
1964	79	106	148	106	90	118
1965	147	100	144	114	130	120
1966	156	123	121	141	123	124
1967	140	103	125	146	121	116
1968	157	97	130	136	160	116
1969	151	120	147	150	133	133
1970	136	138	185	166	136	158
janvier	135	182	150	144	113	157
février	136	168	176	165	129	167
mars	191	145	188	165	164	166
avril	291	138	185	198	151	167
mai	197	141	161	178	156	157
juin	145	119	173	157	148	149
juillet	156	127	215	194	148	160
août	179	111	198	172	128	138
septembre	476	138	207	200	108	155
octobre	243	142	202	162	112	160
novembre	145	146	241	172	163	178
décembre	125	120	195	129	194	155
1971						
janvier	165	146	193	149	246	168
février	164	135	142	168	259	157
mars	250	142	184	177	279	164
avril	276	131	199	243	307	174
mai	118	123	182	181	227	164
juin	263	134	192	174	174	160
juillet	166	109	208	158	217	156
Indices des quantités						
1964	144	92	64	103	110	83
1965	47	120	75	91	95	94
1966	37	118	108	71	110	90
1967	22	126	108	69	120	109
1968	12	151	95	83	99	112
1969	25	128	82	82	128	100
1970	33	110	85	74	131	95
janvier	127	86	96	94	105	94
février	19	86	71	70	89	76
mars	3	124	103	93	97	107
avril	-	90	106	59	110	93
mai	1	63	153	47	120	104
juin	1	106	103	71	142	101
juillet	1	97	47	55	189	75
août	1	145	54	59	248	100
septembre	2	136	60	69	240	100
octobre	4	121	62	95	123	89
novembre	82	143	64	74	51	93
décembre	160	122	100	99	60	107
1971						
janvier	103	123	93	91	20	99
février	32	130	179	74	25	96
mars	-	87	113	87	30	126
avril	-	128	129	42	32	110
mai	-	92	137	59	56	105
juin	-	128	67	74	139	93
juillet	1	105	49	54	150	76

## PECHE MARITIME (suite)

Prises belges débarquées en Belgique (suite)

Indices des prix, des quantités et des valeurs des produits de la pêche (suite)

Base : 1962/1964 = 100

Périodes	Harengs et sortes assimilées	Poissons ronds	Poissons plats	Autres sortes de poissons	Crustacés et mollusques	Ensemble des produits
Indices des valeurs						
1964	114	98	95	109	99	98
1965	69	120	108	104	124	113
1966	58	145	131	100	135	112
1967	31	130	135	101	145	126
1968	19	146	124	113	158	130
1969	38	154	120	123	170	133
1970	45	152	157	123	178	150
janvier	171	157	144	135	119	148
février	26	144	125	116	115	127
mars	6	179	193	153	159	178
avril	-	124	196	117	166	155
mai	2	89	246	84	187	163
juin	1	126	178	111	210	150
juillet	1	123	101	107	280	120
août	2	160	107	101	317	138
septembre	10	188	124	138	259	155
octobre	10	172	125	154	138	142
novembre	119	209	154	127	83	166
décembre	200	146	195	128	116	166
1971						
janvier	170	180	179	136	49	166
février	52	176	254	124	65	151
mars	-	154	208	154	84	207
avril	-	168	257	102	98	191
mai	-	113	249	107	127	172
juin	-	172	129	129	242	149
juillet	166	114	102	85	326	119

## PECHE MARITIME (suite)

## B. Prises belges débarquées à l'étranger

## 1. Répartition des arrivages de poissons, en quantités et valeurs d'après les différents champs de pêche.

Périodes	Mer du Nord											
	Mer côtière		Méri-dionale		Centrale-Ouest		Centrale-Est		Septentrionale		Moray-Firth	
	1000 kg	1000 F	1000 kg	1000 F	1000 kg	1000 F	1000 kg	1000 F	1000 kg	1000 F	1000 kg	1000 F
1964	-	-	622	9 026	4 370	56 932	28	417	-	-	-	-
1965	22	221	602	8 808	3 871	55 153	91	1 022	-	-	-	-
1966	37	464	2 094	27 593	5 448	72 959	176	2 073	126	900	-	-
1967	-	-	723	8 806	3 292	38 246	469	5 380	171	800	-	-
1968	34	730	737	8 034	3 455	33 189	142	1 149	-	-	-	-
1969	66	1 472	483	5 612	693	8 333	49	688	25	259	-	-
1970	44	1 380	7	242	117	2 249	6	172	-	-	-	-
janvier	-	-	-	-	-	-	-	-	-	-	-	-
février	-	-	-	-	-	-	-	-	-	-	-	-
mars	3	60	-	-	-	-	-	-	-	-	-	-
avril	1	30	-	-	-	-	-	-	-	-	-	-
mai	1	45	2	53	18	262	-	-	-	-	-	-
juin	-	-	-	-	9	101	-	-	-	-	-	-
juillet	3	100	-	-	-	-	-	-	-	-	-	-
août	4	137	-	-	-	-	-	-	-	-	-	-
septembre	5	192	-	-	14	246	-	-	-	-	-	-
octobre	11	269	-	-	8	161	-	-	-	-	-	-
novembre	10	350	1	25	-	-	-	-	-	-	-	-
décembre	5	197	5	163	67	1 480	6	172	-	-	-	-
1971	-	-	-	-	-	-	-	-	-	-	-	-
janvier	1	44	-	-	-	-	-	-	-	-	-	-
février	2	82	9	118	35	545	-	-	-	-	-	-
mars	3	112	-	-	-	-	-	-	-	-	-	-
avril	3	225	5	146	-	-	-	-	-	-	-	-
mai	3	174	6	107	12	221	-	-	-	-	-	-
juin	2	160	14	341	4	72	-	-	-	-	-	-
juillet	5	292	11	185	54	678	-	-	-	-	-	-

Périodes	Manche		Canal de Bristol		Irlande Méridionale et Ouest (Mine-Head)		Islande		Mer de Barents		Mer d'Irlande		Total	
	1000 kg	1000 F	1000 kg	1000 F	1000 kg	1000 F	1000 kg	1000 F	1000 kg	1000 F	1000 kg	1000 F	1000 kg	1000 F
1964	17	199	170	2 863	379	5 806	74	660	-	-	124	2 338	5 785	78 239
1965	16	246	73	1 362	143	2 542	-	-	-	-	37	636	4 854	69 989
1966	7	111	38	626	151	2 615	144	1 200	-	-	48	1 077	8 268	109 617
1967	1	16	58	1 131	66	952	81	833	-	-	32	687	4 893	56 850
1968	-	-	18	222	-	-	-	-	-	-	16	257	4 402	43 582
1969	2	42	8	184	-	-	43	374	-	-	19	264	1 389	17 229
1970	-	-	20	758	34	1 029	-	-	-	-	8	271	236	6 102
janvier	-	-	3	64	7	165	-	-	-	-	-	-	11	229
février	-	-	6	121	6	100	-	-	-	-	-	-	11	221
mars	-	-	-	-	7	151	-	-	-	-	-	-	14	352
avril	-	-	-	-	-	-	-	-	-	-	3	130	5	161
mai	-	-	-	-	-	-	-	-	-	-	-	-	21	360
juin	-	-	-	-	-	-	-	-	-	-	-	-	9	101
juillet	-	-	-	-	-	-	-	-	-	-	-	-	3	100
août	-	-	-	-	5	233	-	-	-	-	-	-	9	370
septembre	-	-	1	32	2	91	-	-	-	-	-	-	22	562
octobre	-	-	3	161	7	289	-	-	-	-	-	-	30	880
novembre	-	-	3	172	-	-	-	-	-	-	-	-	15	548
décembre	-	-	5	207	-	-	-	-	-	-	-	-	88	2 220
1971	-	-	-	-	-	-	-	-	-	-	-	-	-	-
janvier	-	-	-	-	1	28	-	-	-	-	-	-	2	72
février	-	-	3	119	-	-	-	-	-	-	-	-	49	865
mars	-	-	1	77	-	23	-	-	-	-	-	-	5	212
avril	-	-	-	-	-	-	33	495	-	-	4	269	45	1 135
mai	-	-	-	-	4	165	-	-	-	-	4	198	29	865
juin	-	-	7	284	1	52	-	-	-	-	-	-	29	909
juillet	-	-	-	-	6	267	-	-	-	-	-	-	76	1 422

## PECHE MARITIME (suite)

## Prises belges débarquées à l'étranger (suite)

## 2. Arrivage des produits de la pêche maritime

Sortes de poissons	Juin						Janvier à juin					
	1970			1971			1970			1971		
	Quantités 1 000 kg	Valeurs 1 000 F	Prix moyens F/kg	Quantités 1 000 kg	Valeurs 1 000 F	Prix moyens F/kg	Quantités 1 000 kg	Valeurs 1 000 F	Prix moyens F/kg	Quantités 1 000 kg	Valeurs 1 000 F	Prix moyens F/kg
<i>Harengs et sortes assimilées :</i>												
Hareng	-	-	-	-	-	-	-	-	-	-	-	-
Esprot	-	-	-	-	-	-	-	-	-	-	-	-
Autres	-	-	-	-	-	-	-	-	-	-	1	13,78
Total	-	-	-	-	-	-	-	-	-	-	1	13,78
<i>Poissons ronds :</i>												
Aiglefin	4	40	9,14	-	5	12,65	13	118	9,33	17	319	18,69
Cabillaud	2	25	13,79	6	85	13,41	11	163	14,59	33	477	14,45
Colin	-	-	-	-	-	-	-	1	5,18	3	16	6,04
Merlan	1	5	5,57	1	4	7,49	8	59	7,03	8	74	8,89
Sebaste	-	-	-	-	-	-	-	-	-	1	8	8,17
Autres	-	-	-	1	23	19,68	4	68	16,62	6	92	15,37
Total	7	70	9,85	8	117	13,87	36	409	11,20	68	986	14,51
<i>Poissons plats :</i>												
Plie	2	19	12,55	8	139	18,34	7	107	15,47	46	695	15,03
Sole	-	2	37,65	4	367	83,15	6	473	78,37	17	1 409	84,59
Turbot	-	-	-	1	36	55,60	1	27	47,53	1	54	61,58
Autres	-	9	27,45	3	63	21,68	4	121	27,18	8	150	19,43
Total	2	30	15,64	16	605	38,90	18	728	40,50	72	2 308	32,29
<i>Autres :</i>												
Sortes de raies	-	1	16,47	2	22	12,30	9	130	14,10	8	114	13,57
Sortes de roussettes	-	-	-	-	1	3,53	1	3	3,41	2	15	8,05
Autres sortes	-	-	-	-	6	23,63	3	46	14,09	1	28	24,21
Total	-	1	16,47	2	29	12,76	13	179	13,29	11	156	13,74
<i>Crustacés et mollusques :</i>												
Crevettes	-	-	-	1	156	90,76	3	104	35,75	6	584	105,67
Langoustine	-	-	-	-	-	-	-	1	44,15	-	13	80,62
Autres	-	-	-	1	3	5,53	-	3	12,94	1	11	6,65
Total	-	-	-	2	159	69,23	3	107	34,29	7	608	83,30
Ensemble des produits	9	101	11,08	29	909	31,89	71	1 423	20,03	158	4 059	25,66



## PECHE MARITIME (suite)

## Prises belges débarquées à l'étranger (suite)

## 2. Arrivages des produits de la pêche maritime (suite)

Sortes de poissons	Juillet						Janvier à juillet					
	1970			1971			1970			1971		
	Quantités 1 000 kg	Valeurs 1 000 F	Prix moyens F/kg	Quantités 1 000 kg	Valeurs 1 000 F	Prix moyens F/kg	Quantités 1 000 kg	Valeurs 1 000 F	Prix moyens F/kg	Quantités 1 000 kg	Valeurs 1 000 F	Prix moyens F/kg
<i>Harengs et sortes assimilées :</i>												
Hareng	-	-	-	-	-	-	-	-	-	-	-	-
Esprot	-	-	-	-	-	-	-	-	-	-	-	-
Autres	-	-	-	-	-	-	-	-	-	-	1	13,78
Total	-	-	-	-	-	-	-	-	-	-	1	13,78
<i>Poissons ronds :</i>												
Aiglefin	-	-	-	3	33	12,21	13	118	9,33	20	352	17,80
Cabillaud	-	-	-	52	621	11,90	11	163	14,59	85	1 099	12,89
Colin	-	-	-	-	-	-	-	1	5,18	2	16	6,04
Merlan	-	-	-	1	7	5,23	8	59	7,03	10	81	8,37
Sebaste	-	-	-	-	-	-	-	-	-	1	8	8,17
Autres	-	-	-	1	18	15,94	4	68	16,62	7	109	15,46
Total	-	-	-	57	679	11,83	36	409	11,20	125	1 665	13,28
<i>Poissons plats :</i>												
Plie	-	1	12,17	6	131	20,40	7	108	15,45	53	826	15,69
Sole	-	12	113,39	3	261	94,67	6	485	78,98	19	1 670	86,02
Turbot	-	-	-	-	5	45,88	1	27	47,53	1	59	59,96
Autres	-	-	-	3	58	19,68	4	121	26,99	11	208	19,50
Total	-	13	68,08	12	455	37,12	18	741	40,79	84	2 763	33,00
<i>Autres :</i>												
Sortes de raies	-	-	-	1	14	16,47	9	130	14,10	9	128	13,84
Sortes de roussettes	-	-	-	-	7	18,82	1	3	3,41	2	22	9,78
Autres sortes	-	15	64,36	-	3	15,62	3	61	17,47	1	30	23,09
Total	-	15	64,36	1	24	16,97	14	194	14,16	13	180	14,09
<i>Crustacés et mollusques :</i>												
Crevettes	3	72	26,39	5	263	53,06	6	175	31,22	10	847	80,78
Langoustine	-	-	-	-	-	-	-	1	44,15	-	13	80,62
Autres	-	-	-	-	-	1,57	-	3	12,94	2	11	6,21
Total	3	72	26,39	5	264	51,52	6	179	30,61	12	871	70,20
Ensemble des produits	3	100	31,73	76	1 422	18,66	74	1 523	20,52	234	5 480	23,38

## PECHE MARITIME (suite)

Prises belges débarquées à l'étranger (suite)  
3. - Activité de la flotte de pêche

Périodes	Nombre de bateaux	Nombre de voyages	Nombre total des jours		Pêche moyenne				Pêche totale	
					par jour de mer		par jour de pêche		1 000 kg	1 000 F
					kg	F	kg	F		
1964	137	743	6 450	5 031	895	12 120	1 148	15 538	5 785	78 239
1965	117	659	5 394	4 363	901	12 971	1 114	16 036	4 854	69 989
1966	116	779	6 474	5 452	1 266	16 640	1 504	19 750	8 268	109 617
1967	87	422	3 338	2 765	1 466	17 031	1 769	20 561	4 843	56 850
1968	73	421	2 521	2 131	1 746	17 287	2 065	20 451	4 402	43 582
1969	63	189	969	848	1 434	17 780	1 638	20 317	1 389	17 229
1970	29	177	437	379	541	13 962	623	16 099	236	6 102
janvier	2	2	20	14	536	11 454	765	16 363	11	229
février	4	4	25	18	457	8 822	634	12 253	11	221
mars	3	7	27	25	509	13 033	560	14 076	14	352
avril	2	3	17	14	276	9 444	335	11 469	5	161
mai	4	6	24	20	878	14 995	1 054	17 994	21	360
juin	1	1	8	8	1 141	12 645	1 141	12 645	9	101
juillet	2	7	7	7	450	14 265	449	14 265	3	100
août	3	6	18	15	514	20 528	616	21 736	9	370
septembre	7	17	40	32	545	14 050	681	17 563	22	562
octobre	7	44	67	59	444	13 128	504	14 908	30	880
novembre	5	43	52	50	263	10 535	273	10 957	14	548
décembre	12	37	132	117	664	16 814	748	18 971	88	2 220
1971										
janvier	4	8	12	9	169	6 041	224	8 055	2	72
février	6	20	56	45	879	15 447	1 093	19 224	49	865
mars	4	24	34	28	135	6 230	164	7 566	5	212
avril	6	35	61	51	740	18 611	885	22 260	45	1 135
mai	6	36	64	57	448	13 510	502	15 170	29	865
juin	8	32	72	63	396	12 631	452	14 436	29	909
juillet	11	47	101	89	754	14 074	856	15 972	76	1 422

## 4.- Activité de la flotte de pêche par classes de bateaux au cours des mois de juin et juillet 1971

Classes de bateaux	Nombre de bateaux	Nombre de voyages	Total des jours		Pêche totale		Pêche moyenne			
			de mer	de pêche	kg	F	par voyage		par jour de pêche	par jour de mer
							kg	F		
Mois de juin 1971										
Bateaux de pêche côtière (de 80 à - 120 ch)	1	15	15	15	969	84 589	64	5 639	64	5 639
Chalutiers de pêche moyenne (de 120 à - 240 ch)	3	13	29	27	15 018	309 702	1 155	23 823	556	10 679
Chalutiers de pêche hauturière :										
de 240 à - 350 ch	2	2	12	7	4 335	171 000	2 167	85 500	619	14 250
de 350 à - 500 ch	1	1	10	8	3 723	164 880	3 723	164 880	465	16 488
de 500 ch et +	1	1	6	6	4 476	179 305	4 476	179 305	746	29 884
Total :	8	32	72	63	28 521	909 476	891	28 421	452	12 631
Mois de juillet 1971										
Bateaux de pêche côtière (de 80 à - 120 ch)	2	20	21	21	2 527	129 597	126	6 479	120	6 171
Chalutiers de pêche moyenne (de 120 à - 240 ch)	4	22	42	39	29 039	553 211	1 319	25 145	744	13 171
Chalutiers de pêche hauturière :										
de 240 à - 350 ch	3	3	22	19	38 454	471 480	12 818	157 160	2 023	21 430
de 500 ch et plus	2	2	16	10	6 171	267 240	3 085	133 620	617	16 702
Total :	11	47	101	89	76 191	1 421 528	1 621	30 245	856	14 074

## VI. ANIMAUX ABATTUS

## 1. Ensemble des abattages - Nombre et poids (en kg) des animaux abattus

Périodes et provinces	Boeufs			Taureaux		
	Nombre	Poids vif	Poids abattu	Nombre	Poids vif	Poids abattu
<i>Périodes</i>	<i>Evolution</i>					
1966	107 310	56 757 352	31 784 109	188 626	97 958 434	55 836 303
1967	119 254	62 961 804	35 258 640	186 719	98 245 595	56 000 025
1968	111 956	59 764 882	33 468 407	193 846	102 903 600	58 655 151
1969	105 537	58 383 749	32 694 985	188 271	102 585 160	58 473 587
1970	103 219	58 857 105	32 959 962	201 837	112 262 461	63 989 551
1 <sup>er</sup> trimestre	24 854	14 350 544	8 036 369	44 100	24 244 829	13 819 528
2e trimestre	24 207	14 007 857	7 844 348	54 337	30 519 379	17 396 057
3e trimestre	25 607	14 512 024	8 126 741	54 397	30 136 886	17 178 023
4e trimestre	28 551	15 986 680	8 952 504	49 003	27 361 367	15 595 943
1971						
1 <sup>er</sup> trimestre	25 107	14 486 862	8 112 678	50 642	27 562 946	15 710 978
2e trimestre	23 142	13 346 257	7 473 825	61 287	33 478 650	19 082 900
<i>Provinces</i>	<i>Situation du 2e trimestre 1971</i>					
Anvers	2 979	1 718 436	962 317	2 079	1 137 222	648 223
Brabant	4 777	2 754 879	1 542 731	5 625	3 071 848	1 750 954
Hainaut	2 582	1 488 989	833 812	12 326	6 733 094	3 837 880
Liège	364	209 898	117 535	17 717	9 677 517	5 516 191
Limbourg	388	223 703	125 273	1 554	848 886	483 865
Luxembourg	804	463 729	259 679	2 322	1 268 117	722 836
Namur	676	389 988	218 381	2 650	1 447 148	824 882
Flandre orientale	4 063	2 343 354	1 312 273	10 719	5 855 511	3 337 651
Flandre occidentale	6 509	3 753 281	2 101 824	6 295	3 439 307	1 960 418

Périodes et provinces	Vaches			Génisses		
	Nombre	Poids vif	Poids abattu	Nombre	Poids vif	Poids abattu
<i>Périodes</i>	<i>Evolution</i>					
1966	252 743	131 136 371	68 190 908	181 999	80 529 300	44 291 167
1967	271 661	142 006 068	73 843 092	181 996	81 252 296	44 688 874
1968	259 505	138 832 164	72 192 752	190 735	86 895 673	47 792 761
1969	255 312	146 543 629	76 202 626	194 170	95 552 053	52 553 663
1970	266 757	155 576 999	80 900 017	194 449	97 938 966	53 866 583
1 <sup>er</sup> trimestre	69 446	40 634 950	21 130 198	46 913	23 675 304	13 021 408
2e trimestre	61 695	35 667 007	18 546 804	44 291	22 337 583	12 285 676
3e trimestre	63 795	37 810 941	19 661 700	49 347	24 562 558	13 509 521
4e trimestre	71 821	41 464 101	21 561 315	53 898	27 363 521	15 049 978
1971						
1 <sup>er</sup> trimestre	66 943	38 873 161	20 214 033	49 046	24 809 991	13 645 525
2e trimestre	63 731	36 825 709	19 149 324	48 296	24 462 856	13 454 602
<i>Provinces</i>	<i>Situation du 2e trimestre 1971</i>					
Anvers	17 182	9 929 062	5 163 104	5 050	2 557 516	1 406 639
Brabant	10 905	6 302 000	3 277 036	7 757	3 928 586	2 160 724
Hainaut	4 293	2 480 029	1 289 606	5 922	3 000 060	1 650 040
Liège	3 216	1 858 235	966 277	1 720	870 996	479 053
Limbourg	3 472	2 005 982	1 043 108	1 820	921 966	507 082
Luxembourg	300	173 392	90 158	178	90 186	49 600
Namur	314	181 374	94 309	613	310 382	170 709
Flandre orientale	12 107	6 996 714	3 638 288	12 752	6 459 834	3 552 914
Flandre occidentale	11 942	6 898 921	3 587 438	12 484	6 323 330	3 477 841

## ANIMAUX ABATTUS (suite)

Ensemble des abattages (suite) - Nombre et poids (en kg) des animaux abattus

Périodes et Provinces	Ensemble gros bétail			Veaux			Ensemble des bovidés		
	Nombre	Poids vif	Poids abattu	Nombre	Poids vif	Poids abattu	Nombre	Poids vif	Poids abattu
<i>Périodes</i>	<i>Evolution</i>								
1966	730 678	366 381 457	200 102 487	251 984	33 067 409	20 501 804	982 662	399 448 866	220 604 291
1967	759 630	384 465 763	209 790 631	254 328	34 019 490	21 092 113	1 013 958	418 485 253	230 882 744
1968	756 042	388 396 319	212 109 071	267 435	36 597 857	22 690 667	1 023 477	424 994 176	234 799 738
1969	743 290	403 064 591	219 924 861	273 488	40 869 648	25 339 186	1 016 778	443 934 239	245 264 047
1970	766 262	424 635 531	231 716 113	281 050	42 743 974	26 501 243	1 047 312	467 379 505	258 217 356
1 <sup>er</sup> trimestre	185 319	102 905 627	56 007 503	66 166	10 277 466	6 372 014	251 479	113 183 093	62 379 517
2 <sup>e</sup> trimestre	184 530	102 531 826	56 072 885	73 075	11 131 655	6 901 581	257 605	113 663 481	62 974 466
3 <sup>e</sup> trimestre	193 146	107 022 409	58 475 985	72 181	10 994 561	6 816 664	265 327	118 016 970	65 292 649
4 <sup>e</sup> trimestre	203 273	112 175 669	61 159 740	69 628	10 340 292	6 410 984	272 901	122 515 961	67 570 724
1971									
1 <sup>er</sup> trimestre	191 738	105 732 960	57 683 214	66 901	10 350 052	6 417 038	258 639	116 083 012	64 100 252
2 <sup>e</sup> trimestre	196 456	108 113 472	59 160 651	77 060	11 911 738	7 385 248	273 516	120 025 210	66 545 899

## Provinces

Situation du 2<sup>e</sup> trimestre 1971

Anvers	27 290	15 342 236	8 180 283	34 475	5 330 395	3 304 842	61 765	20 672 631	11 485 125
Brabant	29 064	16 057 313	8 731 445	12 810	1 978 538	1 226 688	41 874	18 035 851	9 958 133
Hainaut	25 123	13 702 172	7 611 338	6 305	974 924	604 445	31 428	14 677 096	8 215 783
Liège	23 017	12 616 646	7 079 056	9 306	1 439 441	892 450	32 323	14 056 087	7 971 506
Limbourg	7 234	4 000 537	2 159 328	5 390	832 412	516 094	12 624	4 832 949	2 675 422
Luxembourg	3 604	1 995 424	1 122 273	833	128 734	79 813	4 437	2 124 158	1 202 086
Namur	4 253	2 328 892	1 308 281	1 523	235 300	145 884	5 776	2 564 192	1 454 165
Flandre orientale	39 641	21 655 413	11 841 126	3 585	553 885	343 407	43 226	22 209 298	12 184 533
Flandre occidentale	37 230	20 414 839	11 127 521	2 833	438 109	271 625	40 063	20 852 948	11 399 146

Périodes et Provinces	Porcs soumis à l'expertise			Porcs non soumis à l'expertise			Ensemble des porcs		
	Nombre	Poids vif	Poids abattu	Nombre	Poids vif	Poids abattu	Nombre	Poids vif	Poids abattu
<i>Périodes</i>	<i>Evolution</i>								
1966	3 295 070	331 418 353	258 506 395	119 758	12 439 775	9 703 278	3 414 828	343 858 128	268 209 673
1967	3 807 712	380 569 788	296 844 541	130 290	13 466 780	10 504 420	3 938 002	394 036 568	307 348 961
1968	4 186 553	418 530 519	328 495 995	130 026	13 290 372	10 452 166	4 316 579	431 820 891	338 948 161
1969	4 236 492	420 828 282	336 662 585	106 578	10 583 927	8 466 868	4 343 070	431 412 209	345 129 453
1970	5 290 836	528 394 235	422 715 412	119 458	11 896 353	9 517 179	5 410 294	540 290 588	432 232 591
1 <sup>er</sup> trimestre	1 182 197	119 828 349	95 862 723	34 513	3 496 217	2 797 391	1 216 710	123 324 566	98 660 114
2 <sup>e</sup> trimestre	1 287 403	128 277 659	102 622 132	20 557	2 055 814	1 644 633	1 307 960	130 333 473	104 266 765
3 <sup>e</sup> trimestre	1 356 305	137 208 407	109 766 714	16 034	1 623 498	1 298 668	1 372 339	138 831 905	111 065 382
4 <sup>e</sup> trimestre	1 464 931	143 079 820	114 463 843	48 354	4 720 824	3 776 487	1 513 285	147 800 644	118 240 330
1971									
1 <sup>er</sup> trimestre	1 408 827	136 750 310	109 400 260	41 204	3 996 610	3 197 425	1 450 031	140 746 920	112 597 685
2 <sup>e</sup> trimestre	1 488 644	144 356 341	115 485 113	23 845	2 317 516	1 854 120	1 512 489	146 673 857	117 339 233

## Provinces

Situation du 2<sup>e</sup> trimestre 1971

Anvers	157 285	15 253 958	12 203 165	1 156	112 453	89 965	158 441	15 366 411	12 293 130
Brabant	76 244	7 391 269	5 913 023	4 385	426 073	340 877	80 629	7 817 342	6 253 900
Hainaut	45 280	4 390 566	3 512 460	1 874	181 931	145 579	47 154	4 572 497	3 658 039
Liège	182 352	17 684 802	14 147 845	847	82 354	65 891	183 199	17 767 156	14 213 736
Limbourg	99 603	9 664 068	7 731 254	2 474	240 396	192 324	102 077	9 904 464	7 923 578
Luxembourg	29 458	2 857 108	2 285 688	496	48 308	38 654	29 954	2 905 416	2 324 342
Namur	13 260	1 285 955	1 028 777	562	54 641	43 727	13 822	1 340 596	1 072 504
Flandre orientale	352 124	34 141 811	27 313 454	6 124	595 291	476 245	358 248	34 737 102	27 789 699
Flandre occidentale	533 038	51 686 804	41 349 447	5 927	576 069	460 858	538 965	52 262 873	41 810 305

## ANIMAUX ABATTUS (suite)

Ensemble des abattages (suite) - Nombre et poids (en kg) des animaux abattus.

Périodes et Provinces	Moutons soumis à l'expertise			Moutons non soumis à l'expertise			Ensemble des moutons		
	Nombre	Poids vif	Poids abattu	Nombre	Poids vif	Poids abattu	Nombre	Poids vif	Poids abattu
<i>Périodes</i>	<i>Evolution</i>								
1966	83 191	4 170 062	1 876 502	807	40 390	18 139	83 998	4 210 452	1 894 641
1967	109 086	5 612 813	2 525 879	1 047	53 557	24 129	110 133	5 666 370	2 550 008
1968	146 458	7 199 532	3 239 880	1 328	65 989	29 726	147 786	7 265 521	3 269 606
1969	287 511	14 896 388	6 703 339	1 473	77 646	34 872	288 984	14 974 034	6 738 211
1970	149 262	7 518 429	3 383 364	1 729	84 214	37 892	150 991	7 602 643	3 421 256
1 <sup>er</sup> trimestre	63 725	3 172 937	1 427 783	714	33 292	14 937	64 439	3 206 229	1 442 720
2 <sup>e</sup> trimestre	31 832	1 676 562	754 459	181	9 542	4 289	32 013	1 686 104	758 748
3 <sup>e</sup> trimestre	15 386	754 266	339 448	219	10 727	4 838	15 605	764 993	344 286
4 <sup>e</sup> trimestre	38 319	1 914 664	861 674	615	30 653	13 828	38 934	1 945 317	875 502
1971									
1 <sup>er</sup> trimestre	13 898	705 594	317 594	1 051	53 522	24 110	14 949	759 116	341 704
2 <sup>e</sup> trimestre	8 386	433 680	195 148	379	19 583	8 806	8 765	453 263	203 954
<i>Provinces</i>	<i>Situation du 2<sup>e</sup> trimestre 1971</i>								
Anvers	571	29 470	13 260	11	569	256	582	30 039	13 516
Brabant	572	29 576	13 307	6	310	139	578	29 886	13 446
Hainaut	449	23 239	10 458	76	3 928	1 764	525	27 167	12 222
Liège	3 322	171 728	77 278	3	154	69	3 325	171 882	77 347
Limbourg	502	25 975	11 688	253	13 069	5 883	755	39 044	17 571
Luxembourg	231	11 930	5 365	2	103	46	233	12 033	5 411
Namur	347	17 940	8 073	5	259	115	352	18 199	8 188
Flandre orientale	1 401	72 407	32 582	18	933	418	1 419	73 340	33 000
Flandre occidentale	991	51 415	23 137	5	258	116	996	51 673	23 253

Périodes et Provinces	Agneaux soumis à l'expertise			Agneaux non soumis à l'expertise			Ensemble des agneaux		
	Nombre	Poids vif	Poids abattu	Nombre	Poids vif	Poids abattu	Nombre	Poids vif	Poids abattu
<i>Périodes</i>	<i>Evolution</i>								
1966	9 452	274 483	123 530	136	3 914	1 764	9 588	278 397	125 294
1967	8 366	255 470	114 962	169	5 252	2 365	8 535	260 722	117 327
1968	16 448	528 747	237 965	130	3 935	1 779	16 578	532 682	239 744
1969	24 408	783 279	352 494	157	4 909	2 211	24 565	788 188	354 705
1970	23 011	761 025	342 479	147	4 836	2 180	23 158	765 861	344 659
1 <sup>er</sup> trimestre	5 856	191 615	86 228	39	1 257	564	5 895	192 872	86 792
2 <sup>e</sup> trimestre	4 458	144 538	65 043	30	966	437	4 488	145 504	65 480
3 <sup>e</sup> trimestre	4 954	164 325	73 947	29	966	434	4 983	165 291	74 381
4 <sup>e</sup> trimestre	7 743	260 547	117 261	49	1 647	745	7 792	262 194	118 006
1971									
1 <sup>er</sup> trimestre	4 889	161 337	72 608	11	363	165	4 900	161 700	72 773
2 <sup>e</sup> trimestre	5 436	178 340	80 262	40	1 358	613	5 476	179 698	80 875
<i>Provinces</i>	<i>Situation du 2<sup>e</sup> trimestre 1971</i>								
Anvers	252	8 340	3 753	-	-	-	252	8 340	3 753
Brabant	4 541	148 720	66 924	-	-	-	4 541	148 720	66 924
Hainaut	145	4 790	2 158	27	903	407	172	5 693	2 565
Liège	32	1 051	474	13	455	206	45	1 506	680
Limbourg	6	203	91	-	-	-	6	203	91
Luxembourg	54	1 764	795	-	-	-	54	1 764	795
Namur	21	693	313	-	-	-	21	693	313
Flandre orientale	91	3 121	1 406	-	-	-	91	3 121	1 406
Flandre occidentale	294	9 658	4 348	-	-	-	294	9 658	4 348

## ANIMAUX ABATTUS (suite)

Ensemble des abattages (suite) - Nombre et poids (en kg) des animaux abattus.

Périodes et provinces	Chèvres et chevreaux soumis à l'expertise			Chèvres et chevreaux non soumis à l'expertise			Ensemble des chèvres et Chevreaux		
	Nombre	Poids vif	Poids abattu	Nombre	Poids vif	Poids abattu	Nombre	Poids vif	Poids abattu
<i>Périodes</i>	<i>Evolution</i>								
1966	97	3 734	1 605	31	1 210	522	128	4 944	2 127
1967	74	2 850	1 229	25	951	410	99	3 801	1 639
1968	40	1 483	634	25	998	430	65	2 481	1 064
1969	49	1 934	828	25	970	415	74	2 904	1 243
1970	54	1 978	844	26	955	405	80	2 933	1 249
1 <sup>er</sup> trimestre	16	592	256	5	185	80	21	777	336
2 <sup>e</sup> trimestre	11	401	170	4	143	61	15	544	231
3 <sup>e</sup> trimestre	9	317	135	6	215	90	15	532	225
4 <sup>e</sup> trimestre	18	668	283	11	412	174	29	1 080	457
1971									
1 <sup>er</sup> trimestre	7	259	112	5	185	80	12	444	192
2 <sup>e</sup> trimestre	14	518	224	3	111	48	17	629	272

## Provinces

Situation du 2<sup>e</sup> trimestre 1971

Anvers	2	74	32	-	-	-	2	74	32
Brabant	2	74	32	-	-	-	2	74	32
Hainaut	1	37	16	1	37	16	2	74	32
Liège	4	148	64	-	-	-	4	148	64
Limbourg	-	-	-	-	-	-	-	-	-
Luxembourg	2	74	32	-	-	-	2	74	32
Namur	-	-	-	-	-	-	-	-	-
Flandre orientale	1	37	16	1	37	16	2	74	32
Flandre occidentale	2	74	32	1	37	16	3	111	48

Période et provinces	Poulains			Autres chevaux			Ensemble des chevaux		
	Nombre	Poids vif	Poids abattu	Nombre	Poids vif	Poids abattu	Nombre	Poids vif	Poids abattu
<i>Périodes</i>	<i>Evolution</i>								
1966	5 729	1 675 704	1 005 419	25 049	13 402 402	8 041 418	30 778	15 078 106	9 046 837
1967	4 195	1 265 072	759 051	21 168	11 392 748	6 835 657	25 363	12 657 820	7 594 708
1968	2 634	717 965	430 777	26 904	14 406 834	8 644 117	29 538	15 124 799	9 074 894
1969	3 991	1 139 944	683 959	26 947	16 022 139	9 613 294	30 938	17 162 083	10 297 253
1970	4 321	1 208 971	725 386	25 579	15 210 214	9 126 048	29 900	16 419 185	9 851 434
1 <sup>er</sup> trimestre	988	273 036	163 825	7 172	4 301 896	2 581 117	8 160	4 574 932	2 744 942
2 <sup>e</sup> trimestre	900	259 162	155 501	6 238	3 745 197	2 247 110	7 138	4 004 359	2 402 611
3 <sup>e</sup> trimestre	1 301	377 910	226 747	5 933	3 474 964	2 084 947	7 234	3 852 874	2 311 694
4 <sup>e</sup> trimestre	1 132	298 863	179 313	6 236	3 688 157	2 212 874	7 368	3 987 020	2 392 187
1971									
1 <sup>er</sup> trimestre	849	238 124	142 873	6 535	3 826 678	2 295 998	7 384	4 064 802	2 438 871
2 <sup>e</sup> trimestre	853	243 215	145 930	5 384	3 100 052	1 860 019	6 237	3 343 267	2 005 949

## Provinces

Situation du 2<sup>e</sup> trimestre 1971

Anvers	45	12 732	7 640	111	64 113	38 466	156	76 845	46 106
Brabant	91	25 929	15 557	527	303 943	182 364	618	329 872	197 921
Hainaut	201	57 508	34 505	1 436	828 429	497 058	1 637	885 937	531 563
Liège	126	35 701	21 420	593	341 158	204 691	719	376 859	226 111
Limbourg	30	8 453	5 071	60	34 419	20 650	90	42 872	25 721
Luxembourg	19	5 515	3 310	6	3 516	2 110	25	9 031	5 420
Namur	6	1 770	1 062	17	9 789	5 873	23	11 559	6 935
Flandre orientale	129	36 949	22 170	392	225 863	135 516	521	262 812	157 686
Flandre occidentale	206	58 658	35 195	2 242	1 288 822	773 291	2 448	1 347 480	808 486

## ANIMAUX ABATTUS (suite)

Ensemble des abattages (suite) - Nombre et poids (en kg) des animaux abattus

Périodes et Provinces	Ensemble des animaux soumis à l'expertise			Ensemble des animaux non soumis à l'expertise			Ensemble des animaux		
	Nombre	Poids vif	Poids abattu	Nombre	Poids vif	Poids abattu	Nombre	Poids vif	Poids abattu
<i>Périodes</i>	<i>Evolution</i>								
1966	4 401 250	750 393 604	490 159 160	120 732	12 485 289	9 723 703	4 521 982	762 878 893	499 882 863
1967	4 964 559	817 583 994	537 964 063	131 531	13 526 540	10 531 324	5 096 090	831 110 534	548 495 387
1968	5 402 514	866 379 256	575 849 106	131 509	13 361 294	10 484 101	5 534 023	879 740 550	586 333 207
1969	5 596 176	897 606 205	599 280 546	108 233	10 667 452	8 504 366	5 704 409	908 273 657	607 784 912
1970	6 540 375	1 020 474 357	694 510 889	121 360	11 986 358	9 557 656	6 661 735	1 032 460 715	704 068 545
1 <sup>er</sup> trimestre	1 511 433	240 951 518	162 501 449	35 271	3 530 951	2 812 972	1 546 704	244 482 469	165 314 421
2 <sup>e</sup> trimestre	1 588 447	247 767 000	168 818 881	20 772	2 066 465	1 649 420	1 609 219	249 833 465	170 468 301
3 <sup>e</sup> trimestre	1 649 215	259 997 159	177 784 587	16 288	1 635 406	1 304 030	1 665 503	261 632 565	179 088 617
4 <sup>e</sup> trimestre	1 791 280	271 758 680	185 405 972	49 029	4 753 536	3 791 234	1 840 309	276 512 216	189 197 206
1971									
1 <sup>er</sup> trimestre	1 693 644	257 765 314	176 329 697	42 271	4 050 680	3 221 780	1 735 915	261 815 994	179 551 477
2 <sup>e</sup> trimestre	1 782 233	268 337 356	184 312 595	24 267	2 338 568	1 863 587	1 806 500	270 675 924	186 176 182
<i>Provinces</i>	<i>Situation du 2<sup>e</sup> trimestre 1971</i>								
Anvers	220 031	36 041 318	23 751 441	1 167	113 022	90 221	221 198	36 154 340	23 841 662
Brabant	123 851	25 935 362	16 149 340	4 391	426 383	341 016	128 242	26 361 745	16 490 356
Hainaut	78 940	19 981 665	12 272 438	1 978	186 799	147 766	80 918	20 168 464	12 420 204
Liège	218 752	32 290 675	22 423 278	863	82 963	66 166	219 615	32 373 638	22 489 444
Limbourg	112 825	14 566 067	10 444 176	2 727	253 465	198 207	115 552	14 819 532	10 642 383
Luxembourg	34 207	5 004 065	3 499 386	498	48 411	38 700	34 705	5 052 476	3 538 086
Namur	19 427	3 880 339	2 498 263	567	54 900	43 842	19 994	3 935 239	2 542 105
Flandre orientale	397 364	56 689 486	39 689 677	6 143	596 261	476 679	403 507	57 285 747	40 166 356
Flandre occidentale	576 836	73 948 379	53 584 596	5 933	576 364	460 990	582 769	74 524 743	54 045 586

## ANIMAUX ABATTUS (suite)

## 2. Apattages dans les abattoirs publics - Nombre et poids (en kg) des animaux abattus

Périodes et Provinces	Boeufs			Taureaux		
	Nombre	Poids vif	Poids abattu	Nombre	Poids vif	Poids abattu

<i>Périodes</i>	<i>Evolution</i>					
1966	63 930	33 816 166	18 937 052	134 500	69 830 148	39 803 185
1967	67 986	35 901 900	20 105 077	135 563	71 330 588	40 658 446
1968	65 706	35 082 046	19 645 969	136 729	72 576 754	41 368 775
1969	61 974	34 284 781	19 199 480	131 975	71 916 487	40 992 435
1970	59 004	33 630 090	18 832 847	142 488	79 254 627	45 175 130
1 <sup>er</sup> trimestre	14 501	8 372 664	4 688 704	30 647	16 847 878	9 603 285
2 <sup>e</sup> trimestre	12 955	7 496 396	4 197 971	37 242	20 921 823	11 925 445
3 <sup>e</sup> trimestre	14 110	7 995 518	4 477 485	38 535	21 348 633	12 168 723
4 <sup>e</sup> trimestre	17 438	9 765 512	5 468 687	36 064	20 136 293	11 477 677
1971						
1 <sup>er</sup> trimestre	15 170	8 753 101	4 901 744	36 047	19 619 333	11 183 028
2 <sup>e</sup> trimestre	13 408	7 732 020	4 329 917	42 358	23 137 113	13 188 151

<i>Provinces</i>	<i>Situation du 2<sup>e</sup> trimestre 1971</i>					
Anvers	1 295	747 390	418 536	873	477 133	271 968
Brabant	2 716	1 566 028	876 976	4 612	2 518 474	1 435 527
Hainaut	2 120	1 222 546	684 621	11 704	6 393 365	3 644 219
Liège	273	157 432	88 160	12 888	7 039 614	4 012 578
Limbourg	387	223 126	124 950	1 539	840 690	479 192
Luxembourg	470	271 151	151 841	1 865	1 018 484	580 537
Namur	460	265 378	148 609	2 246	1 226 513	699 112
Flandre orientale	2 068	1 192 421	667 759	4 460	2 436 499	1 388 806
Flandre occidentale	3 619	2 086 548	1 168 465	2 171	1 186 341	676 212

Périodes et Provinces	Vaches			Génisses		
	Nombre	Poids vif	Poids abattu	Nombre	Poids vif	Poids abattu

<i>Périodes</i>	<i>Evolution</i>					
1966	119 065	61 781 415	32 126 332	123 742	54 752 867	30 114 084
1967	131 412	68 700 686	35 724 351	126 236	56 356 618	30 996 173
1968	126 577	67 710 199	35 209 305	131 155	59 727 266	32 850 042
1969	128 198	73 541 293	38 241 471	128 026	63 010 618	34 655 884
1970	134 516	78 459 200	40 798 784	128 410	64 678 075	35 572 973
1 <sup>er</sup> trimestre	33 770	19 758 718	10 274 525	31 114	15 703 346	8 636 839
2 <sup>e</sup> trimestre	31 930	18 457 939	9 598 125	29 429	14 841 858	8 163 026
3 <sup>e</sup> trimestre	33 436	19 817 635	10 305 182	32 463	16 158 858	8 887 392
4 <sup>e</sup> trimestre	35 380	20 424 908	10 620 952	35 404	17 974 013	9 885 716
1971						
1 <sup>er</sup> trimestre	33 222	19 293 734	10 032 740	32 710	16 546 628	9 100 651
2 <sup>e</sup> trimestre	32 310	18 670 126	9 708 456	32 208	16 315 334	8 973 447

<i>Provinces</i>	<i>Situation du 2<sup>e</sup> trimestre 1971</i>					
Anvers	7 966	4 603 601	2 393 871	1 671	846 552	465 605
Brabant	7 957	4 598 872	2 391 413	6 639	3 362 138	1 849 177
Hainaut	3 830	2 212 464	1 150 480	5 173	2 620 544	1 441 302
Liège	1 993	1 151 738	598 903	1 169	591 734	325 456
Limbourg	3 340	1 929 708	1 003 447	1 589	804 994	442 747
Luxembourg	196	113 320	58 925	136	68 876	37 881
Namur	160	92 420	48 054	532	269 344	148 140
Flandre orientale	3 102	1 792 614	932 159	7 483	3 791 120	2 085 120
Flandre occidentale	3 766	2 175 389	1 131 204	7 816	3 960 032	2 178 019



## ANIMAUX ABATTUS (suite)

Abattages dans les abattoirs publics (suite) - Nombre et poids (en kg) des animaux abattus

Périodes et Provinces	Ensemble gros bétail			Veaux			Ensemble des bovidés		
	Nombre	Poids vif	Poids abattu	Nombre	Poids vif	Poids abattu	Nombre	Poids vif	Poids abattu
<i>Périodes Evolution</i>									
1966	441 237	220 180 596	120 980 653	166 126	21 797 627	13 514 522	607 363	241 978 223	134 495 175
1967	461 197	232 289 792	127 484 047	167 511	22 404 362	13 890 708	628 708	254 694 154	141 374 755
1968	460 167	235 096 265	129 074 091	174 382	23 860 625	14 793 580	634 549	258 956 890	143 867 671
1969	450 173	242 753 179	133 089 270	164 879	24 608 348	15 257 180	615 052	267 361 527	148 346 450
1970	464 418	256 021 992	140 379 734	173 365	26 364 684	16 346 098	637 783	282 386 676	156 725 832
1 <sup>er</sup> trimestre	110 032	60 682 606	33 203 353	40 078	6 224 989	3 859 499	150 110	66 907 595	37 062 852
2 <sup>e</sup> trimestre	111 556	61 718 016	33 884 567	45 197	6 885 283	4 268 868	156 753	68 603 299	38 153 435
3 <sup>e</sup> trimestre	118 544	65 320 644	35 838 782	45 060	6 861 850	4 254 353	163 604	72 182 494	40 093 135
4 <sup>e</sup> trimestre	124 286	68 300 726	37 453 032	43 030	6 392 562	3 963 378	167 316	74 693 288	41 416 410
1971									
1 <sup>er</sup> trimestre	117 149	64 212 796	35 218 169	40 938	6 332 775	3 926 318	158 087	70 545 571	39 144 481
2 <sup>e</sup> trimestre	120 284	65 854 593	36 199 971	47 700	7 373 186	4 571 380	167 984	73 227 779	40 771 351

## Provinces

Situation du 2<sup>e</sup> trimestre 1971

Anvers	11 805	6 674 676	3 549 980	12 329	1 906 741	1 182 180	24 134	8 581 417	4 732 160
Brabant	21 924	12 045 512	6 553 093	11 228	1 733 924	1 075 030	33 152	13 779 436	7 628 123
Hainaut	22 827	12 448 919	6 920 622	5 897	911 879	565 367	28 724	13 360 798	7 485 989
Liège	16 323	8 940 518	5 025 097	6 425	994 240	616 428	22 748	9 934 758	5 641 525
Limbourg	6 855	3 798 518	2 050 336	5 356	827 138	512 825	12 211	4 625 656	2 563 161
Luxembourg	2 667	1 471 831	829 184	556	85 926	53 275	3 223	1 557 757	882 459
Namur	3 398	1 853 655	1 043 915	1 328	205 126	127 182	4 726	2 058 781	1 171 097
Flandre orientale	17 113	9 212 654	5 073 844	2 455	379 406	235 233	19 568	9 592 060	5 309 077
Flandre occidentale	17 372	9 408 310	5 153 900	2 126	328 806	203 860	19 498	9 737 116	5 357 760

Périodes et Provinces	Porcs			Moutons et agneaux			Chèvres et chevreaux		
	Nombre	Poids vif	Poids abattu	Nombre	Poids vif	Poids abattu	Nombre	Poids vif	Poids abattu

## Périodes

## Evolution

1966	1 355 354	134 920 484	105 237 976	77 938	3 720 675	1 674 317	61	2 286	983
1967	1 483 033	147 211 154	114 824 734	95 407	4 724 795	2 126 198	49	1 913	824
1968	1 577 879	156 871 050	123 140 353	84 127	3 926 118	1 766 788	26	978	417
1969	1 544 848	153 364 771	122 691 819	121 342	5 868 763	2 640 979	34	1 340	573
1970	1 814 376	181 190 466	144 952 384	100 402	4 661 610	2 097 792	43	1 572	671
1 <sup>er</sup> trimestre	412 357	41 800 065	33 440 071	28 125	1 310 736	589 841	11	407	176
2 <sup>e</sup> trimestre	441 890	44 031 654	35 225 318	18 266	870 016	391 515	7	255	109
3 <sup>e</sup> trimestre	464 321	46 932 219	37 545 778	18 078	809 001	364 067	8	282	120
4 <sup>e</sup> trimestre	495 808	48 426 528	38 741 217	35 933	1 671 857	752 369	17	628	266
1971									
1 <sup>er</sup> trimestre	487 730	47 338 678	37 870 947	16 469	751 081	338 018	4	148	64
2 <sup>e</sup> trimestre	479 948	46 551 494	37 241 211	12 822	562 740	253 239	11	407	176

## Provinces

Situation du 2<sup>e</sup> trimestre 1971

Anvers	52 859	5 128 189	4 102 553	762	34 716	15 622	1	37	16
Brabant	55 079	5 339 278	4 271 426	5 106	177 934	80 069	2	74	32
Hainaut	39 357	3 816 098	3 052 876	553	26 253	11 816	1	37	16
Liège	80 607	7 815 095	6 252 076	3 315	170 801	76 863	3	111	48
Limbourg	94 491	9 168 288	7 334 630	471	24 265	10 919	-	-	-
Luxembourg	14 713	1 426 592	1 141 277	232	11 114	5 001	2	74	32
Namur	10 913	1 058 307	846 650	206	10 414	4 687	-	-	-
Flandre orientale	80 607	7 820 095	6 256 079	1 348	69 621	31 330	1	37	16
Flandre occidentale	51 322	4 979 552	3 983 644	829	37 622	16 932	1	37	16

## ANIMAUX ABATTUS (suite)

Abattages dans les abattoirs publics (suite) - Nombre et poids (en kg) des animaux abattus.

Périodes et Provinces	Poulains			Autres chevaux			Ensemble des animaux		
	Nombre	Poids vif	Poids abattu	Nombre	Poids vif	Poids abattu	Nombre	Poids vif	Poids abattu
<i>Périodes</i>	<i>Evolution</i>								
1966	4 353	1 272 649	763 588	20 278	10 847 832	6 508 691	2 065 347	392 742 149	248 680 730
1967	3 652	1 111 184	666 717	17 497	9 417 626	5 650 576	2 228 346	417 160 826	264 643 804
1968	2 379	649 004	389 398	22 932	12 275 958	7 365 581	2 321 692	432 679 998	276 530 208
1969	3 312	946 236	567 741	23 290	13 848 277	8 308 962	2 307 878	441 390 914	282 556 524
1970	3 082	862 477	517 490	22 043	13 108 942	7 865 337	2 577 729	482 211 743	312 159 506
1 <sup>er</sup> trimestre	698	192 926	115 757	6 345	3 806 866	2 284 113	597 646	114 018 595	73 492 810
2 <sup>e</sup> trimestre	628	180 872	108 525	5 414	3 250 153	1 950 090	622 958	116 936 249	75 828 992
3 <sup>e</sup> trimestre	945	274 438	164 667	5 058	2 962 432	1 777 448	652 014	123 160 866	79 945 215
4 <sup>e</sup> trimestre	811	214 241	128 541	5 226	3 089 491	1 853 686	705 111	128 096 033	82 892 489
1971									
1 <sup>er</sup> trimestre	643	180 371	108 222	5 704	3 340 252	2 004 146	668 637	122 156 101	79 465 878
2 <sup>e</sup> trimestre	636	181 332	108 800	4 568	2 629 638	1 577 778	665 969	123 153 390	79 952 555
<i>Provinces</i>	<i>Situation du 2<sup>e</sup> trimestre 1971</i>								
Anvers	43	12 142	7 286	19	10 867	6 520	77 818	13 767 368	8 864 157
Brabant	90	25 627	15 376	423	243 999	146 397	93 852	19 556 348	12 141 423
Hainaut	194	55 547	33 328	1 411	813 967	488 381	70 240	18 072 700	11 072 406
Liège	23	6 524	3 914	563	324 015	194 408	107 259	18 251 304	12 168 834
Limbourg	30	8 453	5 071	57	32 698	19 618	107 260	13 859 360	9 933 399
Luxembourg	17	4 939	2 964	3	1 758	1 055	18 190	3 002 294	2 032 788
Namur	6	1 770	1 062	15	8 624	5 174	15 866	3 137 896	2 028 670
Flandre orientale	88	25 129	15 078	246	141 866	85 119	101 858	17 648 808	11 696 699
Flandre occidentale	145	41 201	24 721	1 831	1 051 844	631 106	73 626	15 847 372	10 014 179

## ANIMAUX ABATTUS (suite)

## 3. Abattages dans les abattoirs particuliers - Nombre et poids (en kg) des animaux abattus

Périodes et Provinces	Boeufs			Taureaux		
	Nombre	Poids vif	Poids abattu	Nombre	Poids vif	Poids abattu

## Périodes

## Evolution

1966	37 607	19 886 307	11 136 442	51 059	26 534 979	15 124 943
1967	45 945	24 248 906	13 579 398	48 090	25 301 442	14 421 829
1968	40 986	21 873 927	12 249 410	54 042	28 693 916	16 355 562
1969	38 598	21 353 199	11 957 809	53 008	28 876 931	16 459 883
1970	39 641	22 618 074	12 666 122	55 837	31 053 842	17 700 677
1 <sup>er</sup> trimestre	9 290	5 364 092	3 003 896	12 648	6 954 283	3 963 933
2 <sup>e</sup> trimestre	10 130	5 862 220	3 282 839	16 093	9 034 518	5 149 675
3 <sup>e</sup> trimestre	10 349	5 865 682	3 284 783	14 956	8 286 243	4 723 158
4 <sup>e</sup> trimestre	9 872	5 526 080	3 094 604	12 140	6 778 798	3 863 911
1971						
1 <sup>er</sup> trimestre	8 927	5 150 858	2 884 481	13 783	7 501 665	4 275 963
2 <sup>e</sup> trimestre	8 655	4 991 990	2 795 506	17 893	9 775 496	5 572 041

## Provinces

Situation du 2<sup>e</sup> trimestre 1971

Anvers	1 684	971 046	543 781	1 206	660 089	376 255
Brabant	2 012	1 160 596	649 935	968	528 707	301 364
Hainaut	131	75 544	42 306	425	232 106	132 300
Liège	59	34 003	19 038	4 702	2 568 496	1 464 044
Limbourg	-	-	-	4	2 170	1 237
Luxembourg	119	68 606	38 418	336	183 569	104 634
Namur	86	49 656	27 808	303	165 523	94 348
Flandre orientale	1 864	1 075 387	602 217	5 967	3 259 541	1 857 937
Flandre occidentale	2 700	1 557 152	872 003	3 982	2 175 295	1 239 922

Périodes et Provinces	Vaches			Génisses		
	Nombre	Poids vif	Poids abattu	Nombre	Poids vif	Poids abattu

## Périodes

## Evolution

1966	129 752	67 316 292	35 004 477	51 783	22 911 844	12 601 531
1967	136 219	71 199 206	37 023 580	48 945	21 852 170	12 018 718
1968	128 407	68 700 783	35 724 418	53 051	24 193 090	13 306 238
1969	121 524	69 804 294	36 298 212	59 519	29 282 518	16 105 434
1970	126 700	73 889 622	38 422 591	59 662	30 051 036	16 528 136
1 <sup>er</sup> trimestre	33 974	19 881 856	10 338 565	14 178	7 154 224	3 934 834
2 <sup>e</sup> trimestre	28 046	16 216 559	8 432 611	13 498	6 807 513	3 744 151
3 <sup>e</sup> trimestre	29 355	17 396 286	9 046 067	15 251	7 592 822	4 176 076
4 <sup>e</sup> trimestre	35 325	20 394 921	10 605 348	16 735	8 496 477	4 673 075
1971						
1 <sup>er</sup> trimestre	32 120	18 649 135	9 697 557	14 837	7 505 065	4 127 788
2 <sup>e</sup> trimestre	29 739	17 184 085	8 935 713	14 749	7 469 292	4 108 121

## Provinces

Situation du 2<sup>e</sup> trimestre 1971

Anvers	9 121	5 270 581	2 740 699	3 313	1 677 558	922 658
Brabant	2 839	1 640 191	852 899	1 069	541 668	297 917
Hainaut	248	143 229	74 477	212	107 516	59 133
Liège	966	558 151	290 236	468	237 196	130 462
Limbourg	86	49 719	25 853	187	94 684	52 077
Luxembourg	-	-	-	1	506	278
Namur	32	18 492	9 616	28	14 140	7 778
Flandre orientale	8 619	4 981 173	2 590 207	5 109	2 587 646	1 423 204
Flandre occidentale	7 828	4 522 549	2 351 726	4 362	2 208 378	1 214 614

ANIMAUX ABATTUS (suite)  
Abattages dans les abattoirs particuliers (suite) - Nombre et poids (en kg) des animaux abattus.

Périodes et Provinces	Ensemble gros bétail			Veaux			Ensemble des bovidés		
	Nombre	Poids vif	Poids abattu	Nombre	Poids vif	Poids abattu	Nombre	Poids vif	Poids abattu

## Périodes

## Evolution

1966	270 201	136 649 622	73 867 393	81 028	10 635 849	6 594 223	351 229	147 285 471	80 461 616
1967	279 199	142 601 724	77 043 525	82 391	11 023 127	6 834 354	361 590	153 624 851	83 877 879
1968	276 486	143 461 716	77 635 628	89 168	12 205 349	7 567 308	365 654	155 667 065	85 202 936
1969	272 649	149 316 942	80 821 338	104 080	15 585 000	9 662 697	376 729	164 901 942	90 484 035
1970	281 840	157 612 574	85 317 526	103 630	15 762 897	9 772 987	385 470	173 375 471	95 090 513
1 <sup>er</sup> trimestre	70 090	39 354 455	21 241 228	25 264	3 924 475	2 433 173	95 354	43 278 930	23 674 401
2e trimestre	67 767	37 920 810	20 609 276	26 796	4 081 526	2 530 535	94 563	42 002 336	23 139 811
3e trimestre	69 911	39 141 033	21 230 084	26 050	3 969 564	2 461 130	95 961	43 110 597	23 691 214
4e trimestre	74 072	41 196 276	22 236 938	25 520	3 787 332	2 348 149	99 592	44 983 608	24 585 087
1971									
1 <sup>er</sup> trimestre	69 667	38 806 723	20 985 789	25 204	3 900 029	2 418 022	94 871	42 706 752	23 403 811
2e trimestre	71 036	39 420 863	21 411 381	28 415	4 392 442	2 723 313	99 451	43 813 305	24 134 694

## Provinces

## Situation au 2e trimestre 1971

Anvers	15 324	8 579 274	4 583 393	22 124	3 420 242	2 120 550	37 448	11 999 516	6 703 943
Brabant	6 888	3 871 162	2 102 115	1 545	238 880	148 106	8 433	4 110 042	2 250 221
Hainaut	1 016	558 395	308 216	171	26 434	16 389	1 187	584 829	324 605
Liège	6 195	3 397 846	1 903 780	2 778	429 268	266 149	8 973	3 827 114	2 169 929
Limbourg	277	146 573	79 167	22	3 416	2 118	299	149 989	81 285
Luxembourg	456	252 681	143 330	138	21 338	13 230	594	274 019	156 560
Namur	449	247 811	139 550	11	1 711	1 060	460	249 522	140 610
Flandre orientale	21 559	11 903 747	6 473 565	1 092	168 601	104 531	22 651	12 072 348	6 578 096
Flandre occidentale	18 872	10 463 374	5 678 265	534	82 552	51 180	19 406	10 545 926	5 729 445

Périodes et Provinces	Porcs			Moutons et agneaux			Chèvres et chevreaux		
	Nombre	Poids vif	Poids abattu	Nombre	Poids vif	Poids abattu	Nombre	Poids vif	Poids abattu

## Périodes

## Evolution

1966	1 881 418	190 488 769	148 581 272	12 436	613 684	276 154	35	1 409	605
1967	2 266 183	227 393 917	177 367 282	19 874	1 033 708	465 199	23	859	371
1968	2 548 795	255 567 434	200 573 586	76 369	3 684 838	1 658 211	14	505	217
1969	2 629 234	261 266 815	209 013 410	188 415	9 701 928	4 365 858	12	478	205
1970	3 411 995	340 764 126	272 611 316	69 659	3 510 653	1 579 821	10	366	156
1 <sup>er</sup> trimestre	754 677	76 491 478	61 193 195	40 929	2 028 159	912 668	5	185	80
2e trimestre	829 639	82 665 009	66 132 003	17 755	937 700	421 966	4	146	61
3e trimestre	874 969	88 557 321	70 845 859	1 856	90 755	40 849	1	35	15
4e trimestre	952 710	93 050 318	74 440 259	9 119	454 039	204 338	-	-	-
1971									
1 <sup>er</sup> trimestre	906 058	87 952 258	70 361 810	1 912	95 595	43 040	3	111	48
2e trimestre	993 163	96 298 309	77 038 646	707	34 726	15 623	3	111	48

## Provinces

## Situation au 2e trimestre 1971

Anvers	104 014	10 085 774	8 068 616	58	2 941	1 322	1	37	16
Brabant	20 396	1 977 382	1 581 906	7	362	162	-	-	-
Hainaut	2 597	251 939	201 549	11	514	232	-	-	-
Liège	99 639	9 665 422	7 732 339	35	1 771	796	1	37	16
Limbourg	4 301	417 117	333 694	36	1 861	837	-	-	-
Luxembourg	13 399	1 299 938	1 039 950	9	466	209	-	-	-
Namur	1 261	122 367	97 894	13	671	302	-	-	-
Flandre orientale	269 129	26 090 080	20 872 066	142	5 804	2 612	-	-	-
Flandre occidentale	478 427	46 388 290	37 110 632	396	20 336	9 151	1	37	16

## ANIMAUX ABATTUS (suite)

Abattages dans les abattoirs particuliers (suite) - Nombre et poids (en kg) des animaux abattus.

Périodes et Provinces	Poulains			Autres chevaux			Ensemble des animaux		
	Nombre	Poids vif	Poids abattu	Nombre	Poids vif	Poids abattu	Nombre	Poids vif	Poids abattu

## Périodes

## Evolution

1966	1 345	393 997	236 396	4 319	2 312 812	1 387 679	2 250 782	341 096 142	230 943 722
1967	512	144 728	86 836	3 210	1 727 012	1 036 212	2 651 392	383 925 075	262 833 779
1968	216	58 311	34 987	3 409	1 827 711	1 096 634	2 994 457	416 805 864	288 566 571
1969	624	177 983	106 785	2 954	1 755 297	1 053 186	3 197 968	437 804 443	305 023 479
1970	1 187	331 897	199 141	2 940	1 746 613	1 047 950	3 871 261	519 729 126	370 528 897
1 <sup>er</sup> trimestre	281	77 619	46 573	677	405 082	243 044	891 923	122 281 453	86 069 961
2 <sup>e</sup> trimestre	256	73 708	44 225	652	391 929	235 097	942 869	126 070 728	89 973 153
3 <sup>e</sup> trimestre	342	99 392	59 635	744	435 822	261 485	973 873	132 293 922	94 899 057
4 <sup>e</sup> trimestre	308	81 178	48 708	867	513 880	308 324	1 062 596	139 083 023	99 586 716
1971									
1 <sup>er</sup> trimestre	192	53 805	32 282	705	412 752	247 650	1 003 741	131 221 273	94 088 641
2 <sup>e</sup> trimestre	206	58 705	35 223	653	376 471	225 880	1 094 183	140 581 627	101 450 114

## Provinces

Situation du 2<sup>e</sup> trimestre 1971

Anvers	2	590	354	83	48 030	28 817	141 606	22 136 888	14 803 068
Brabant	-	-	-	83	47 846	28 708	28 919	6 135 632	3 850 997
Hainaut	3	818	491	10	5 817	3 490	3 808	843 917	530 367
Liège	103	29 177	17 506	24	13 693	8 214	108 775	13 537 214	9 928 800
Limbourg	-	-	-	2	1 157	694	4 638	570 124	416 510
Luxembourg	-	-	-	-	-	-	14 002	1 574 423	1 196 719
Namur	-	-	-	-	-	-	1 734	372 560	238 806
Flandre orientale	39	11 267	6 760	88	50 727	30 436	292 049	38 230 226	27 489 970
Flandre occidentale	59	16 853	10 112	363	209 201	125 521	498 652	57 180 648	42 984 877

## ANIMAUX ABATTUS (suite)

## 4. Abattages dans les tueries particulières - Nombre et poids (en kg) des animaux abattus.

Périodes et Provinces	Boeufs			Taureaux		
	Nombre	Poids vif	Poids abattu	Nombre	Poids vif	Poids abattu
<i>Périodes</i>	<i>Evolution</i>					
1966	5 544	2 933 520	1 642 757	2 619	1 360 868	775 691
1967	5 121	2 704 322	1 514 424	2 645	1 392 097	793 509
1968	5 073	2 706 701	1 515 792	2 647	1 405 163	800 970
1969	4 619	2 554 263	1 430 450	2 650	1 443 499	822 759
1970	4 128	2 354 328	1 318 404	2 735	1 521 664	867 333
1 <sup>er</sup> trimestre	965	557 192	312 063	633	348 101	198 408
2 <sup>e</sup> trimestre	1 011	585 012	327 574	809	454 548	259 096
3 <sup>e</sup> trimestre	1 047	593 508	332 380	704	390 094	222 356
4 <sup>e</sup> trimestre	1 105	618 616	346 387	589	328 921	187 473
1971						
1 <sup>er</sup> trimestre	869	501 497	280 857	633	344 539	196 440
2 <sup>e</sup> trimestre	944	544 373	304 799	781	426 633	243 225

*Provinces**Situation du 2<sup>e</sup> trimestre 1971*

Anvers	-	-	-	-	-	-
Brabant	46	26 518	14 848	18	9 834	5 607
Hainaut	327	188 592	105 594	155	84 726	48 306
Liège	30	17 307	9 690	109	59 553	33 950
Limbourg	-	-	-	4	2 182	1 245
Luxembourg	203	117 050	65 544	95	51 880	29 577
Namur	126	72 638	40 668	76	41 491	23 655
Flandre orientale	121	69 772	39 066	253	138 159	78 756
Flandre occidentale	91	52 496	29 389	71	38 808	22 129

Périodes et Provinces	Vaches			Génisses		
	Nombre	Poids vif	Poids abattu	Nombre	Poids vif	Poids abattu
<i>Périodes</i>	<i>Evolution</i>					
1966	1 330	690 055	358 822	5 821	2 575 685	1 416 656
1967	1 336	698 581	363 225	5 866	2 618 284	1 440 101
1968	1 054	561 524	292 006	5 676	2 580 829	1 419 506
1969	1 030	590 776	307 178	5 297	2 606 010	1 433 261
1970	947	552 944	287 533	5 017	2 524 780	1 388 680
1 <sup>er</sup> trimestre	266	155 630	80 945	1 268	639 660	351 802
2 <sup>e</sup> trimestre	234	135 365	70 376	1 053	531 224	292 162
3 <sup>e</sup> trimestre	243	144 164	74 967	1 337	663 986	365 247
4 <sup>e</sup> trimestre	204	117 785	61 245	1 359	689 910	379 469
1971						
1 <sup>er</sup> trimestre	226	131 262	68 247	1 114	563 628	310 013
2 <sup>e</sup> trimestre	193	111 511	57 972	1 007	509 990	280 498

*Provinces**Situation du 2<sup>e</sup> trimestre 1971*

Anvers	30	17 333	9 012	54	27 374	15 057
Brabant	6	3 466	1 801	35	17 702	9 737
Hainaut	39	22 573	11 735	504	255 290	140 414
Liège	17	9 792	5 091	57	28 884	15 885
Limbourg	3	1 729	898	35	17 728	9 750
Luxembourg	-	-	-	6	3 028	1 665
Namur	22	12 706	6 605	36	18 262	10 041
Flandre orientale	2	1 155	600	113	57 248	31 488
Flandre occidentale	74	42 757	22 230	167	84 474	46 461

## ANIMAUX ABATTUS (suite)

Abattages dans les tueries particulières (suite) - Nombre et poids (en kg) des animaux abattus

Périodes et Provinces	Ensemble gros bétail			Veaux			Ensemble des bovidés		
	Nombre	Poids vif	Poids abattu	Nombre	Poids vif	Poids abattu	Nombre	Poids vif	Poids abattu
<i>Périodes</i>	<i>Evolution</i>								
1966	15 314	7 560 128	4 193 926	3 096	406 168	251 837	18 410	7 966 296	4 445 763
1967	14 968	7 413 284	4 111 259	2 619	350 332	217 211	17 587	7 763 616	4 328 470
1968	14 450	7 254 217	4 028 274	2 119	289 113	179 260	16 569	7 543 330	4 207 534
1969	13 596	7 194 548	3 993 648	1 683	251 044	155 643	15 279	7 445 592	4 149 291
1970	12 827	6 953 716	3 861 950	1 311	199 650	123 778	14 138	7 153 366	3 985 728
1 <sup>er</sup> trimestre	3 132	1 700 583	943 218	260	40 366	25 012	3 392	1 740 949	968 230
2 <sup>e</sup> trimestre	3 107	1 706 149	949 208	388	59 129	36 646	3 495	1 765 278	985 854
3 <sup>e</sup> trimestre	3 331	1 791 752	994 950	384	58 524	36 307	3 715	1 850 276	1 031 257
4 <sup>e</sup> trimestre	3 257	1 755 232	974 574	279	41 631	25 813	3 536	1 796 863	1 000 387
1971									
1 <sup>er</sup> trimestre	2 842	1 540 926	855 557	221	34 195	21 205	3 063	1 575 121	876 762
2 <sup>e</sup> trimestre	2 925	1 592 507	886 494	385	59 447	36 839	3 310	1 651 954	923 333

## Provinces

Situation du 2<sup>e</sup> trimestre 1971

Anvers	84	44 707	24 069	1	152	94	85	44 859	24 163
Brabant	105	57 520	31 993	4	616	381	109	58 136	32 374
Hainaut	1 025	551 181	306 049	186	28 722	17 800	1 211	579 903	323 849
Liège	213	115 536	64 616	24	3 707	2 297	237	119 243	66 913
Limbourg	42	21 639	11 893	-	-	-	42	21 639	11 893
Luxembourg	304	171 958	96 786	40	6 171	3 824	344	178 129	100 610
Namur	260	145 097	80 969	117	18 063	11 195	377	163 160	92 164
Flandre orientale	489	266 334	149 910	1	157	97	490	266 491	150 007
Flandre occidentale	403	218 535	120 209	12	1 859	1 151	415	220 394	121 360

Périodes et Provinces	Porcs			Moutons et agneaux			Chèvres et chevreaux		
	Nombre	Poids vif	Poids abattu	Nombre	Poids vif	Poids abattu	Nombre	Poids vif	Poids abattu
<i>Périodes</i>	<i>Evolution</i>								
1966	55 581	5 749 073	4 484 319	2 221	107 807	48 496	-	-	-
1967	54 974	5 638 015	4 397 684	2 125	107 450	48 389	2	78	34
1968	54 763	5 586 040	4 383 228	2 229	108 043	48 666	-	-	-
1969	50 666	5 029 604	4 023 701	1 990	100 029	44 985	3	116	50
1970	49 127	4 907 474	3 925 967	2 051	99 079	44 582	1	40	17
1 <sup>er</sup> trimestre	11 962	1 212 443	969 955	464	22 559	10 112	-	-	-
2 <sup>e</sup> trimestre	12 039	1 199 243	959 402	226	11 082	4 986	-	-	-
3 <sup>e</sup> trimestre	12 696	1 281 828	1 025 450	387	17 917	8 065	-	-	-
4 <sup>e</sup> trimestre	12 430	1 213 960	971 160	974	47 521	21 419	1	40	17
1971									
1 <sup>er</sup> trimestre	11 122	1 079 282	863 418	365	18 198	8 216	-	-	-
2 <sup>e</sup> trimestre	11 143	1 080 732	864 602	222	10 872	4 891	-	-	-

## Provinces

Situation du 2<sup>e</sup> trimestre 1971

Anvers	250	24 246	19 396	-	-	-	-	-	-
Brabant	521	50 538	40 431	-	-	-	-	-	-
Hainaut	3 040	294 823	235 869	27	1 107	498	-	-	-
Liège	908	88 064	70 449	-	-	-	-	-	-
Limbourg	419	40 640	32 512	-	-	-	-	-	-
Luxembourg	1 273	123 494	98 795	44	2 114	950	-	-	-
Namur	1 031	99 947	79 965	149	7 548	3 397	-	-	-
Flandre orientale	2 001	194 076	155 261	2	103	46	-	-	-
Flandre occidentale	1 700	164 904	131 924	-	-	-	-	-	-

## ANIMAUX ABATTUS (suite)

Abattages dans les tueries particulières (suite) - Nombre et poids (en kg) des animaux abattus.

Périodes et Provinces	Poulains			Autres chevaux			Ensemble des animaux		
	Nombre	Poids vif	Poids abattu	Nombre	Poids vif	Poids abattu	Nombre	Poids vif	Poids abattu
<i>Périodes</i>	<i>Evolution</i>								
1966	2	575	345	31	16 550	9 929	76 245	13 840 301	8 988 852
1967	6	1 806	1 083	38	20 454	12 272	74 732	13 531 419	8 787 932
1968	6	1 634	981	51	27 045	16 229	73 618	13 266 092	8 656 638
1969	7	2 005	1 203	36	21 378	12 826	67 981	12 598 724	8 232 056
1970	5	1 388	832	30	17 805	10 683	65 352	12 179 152	7 967 809
1 <sup>er</sup> trimestre	-	-	-	7	4 206	2 524	15 825	2 980 157	1 950 821
2 <sup>e</sup> trimestre	-	-	-	7	4 198	2 518	15 767	2 979 801	1 952 760
3 <sup>e</sup> trimestre	3	856	513	7	4 096	2 458	16 808	3 154 973	2 067 743
4 <sup>e</sup> trimestre	2	532	319	9	5 305	3 183	16 952	3 064 221	1 996 485
1971									
1 <sup>er</sup> trimestre	3	863	518	3	1 757	1 054	14 556	2 675 221	1 749 968
2 <sup>e</sup> trimestre	4	1 166	700	4	2 322	1 393	14 683	2 747 046	1 794 919
<i>Provinces</i>	<i>Situation du 2<sup>e</sup> trimestre 1971</i>								
Anvers	-	-	-	-	-	-	335	69 105	43 559
Brabant	-	-	-	-	-	-	630	108 674	72 805
Hainaut	2	590	354	4	2 322	1 393	4 284	878 745	561 963
Liège	-	-	-	-	-	-	1 145	207 307	137 362
Limbourg	-	-	-	-	-	-	461	62 279	44 405
Luxembourg	2	576	346	-	-	-	1 663	304 313	200 701
Namur	-	-	-	-	-	-	1 557	270 655	175 526
Flandre orientale	-	-	-	-	-	-	2 493	460 670	305 314
Flandre occidentale	-	-	-	-	-	-	2 115	385 298	253 284



## ANIMAUX ABATTUS (suite)

## 5. Abattages de nécessité - Nombre et poids (en kg) des animaux abattus

Périodes et Provinces	Boeufs			Taureaux		
	Nombre	Poids vif	Poids abattu	Nombre	Poids vif	Poids abattu
<i>Périodes</i>	<i>Evolution</i>					
1966	229	121 159	67 858	448	232 439	132 484
1967	202	106 676	59 741	421	221 468	126 241
1968	191	102 208	57 236	428	227 767	129 844
1969	346	191 506	107 246	638	348 243	198 510
1970	446	254 613	142 589	777	432 328	246 411
1 <sup>er</sup> trimestre	98	56 596	31 706	172	94 567	53 902
2 <sup>e</sup> trimestre	111	64 229	35 964	193	108 490	61 841
3 <sup>e</sup> trimestre	101	57 316	32 093	202	111 916	63 786
4 <sup>e</sup> trimestre	136	76 472	42 826	210	117 355	66 882
1971						
1 <sup>er</sup> trimestre	141	81 406	45 596	179	97 409	55 547
2 <sup>e</sup> trimestre	135	77 874	43 603	255	139 408	79 483
<i>Provinces</i>	<i>Situation du 2<sup>e</sup> trimestre 1971</i>					
Anvers	-	-	-	-	-	-
Brabant	3	1 737	972	27	14 833	8 456
Hainaut	4	2 307	1 291	42	22 897	13 055
Liège	2	1 156	647	18	9 854	5 619
Limbourg	1	577	323	7	3 844	2 191
Luxembourg	12	6 922	3 876	26	14 184	8 088
Namur	4	2 316	1 296	25	13 621	7 767
Flandre orientale	10	5 774	3 231	39	21 312	12 152
Flandre occidentale	99	57 085	31 967	71	38 863	22 155

Périodes et Provinces	Vaches			Genisses		
	Nombre	Poids vif	Poids abattu	Nombre	Poids vif	Poids abattu
<i>Périodes</i>	<i>Evolution</i>					
1966	2 596	1 348 609	701 277	653	288 904	158 896
1967	2 694	1 407 595	731 936	949	425 224	233 882
1968	3 467	1 859 658	967 023	853	394 488	216 975
1969	4 560	2 607 266	1 355 765	1 328	652 907	359 084
1970	4 594	2 675 233	1 391 109	1 360	685 075	376 794
1 <sup>er</sup> trimestre	1 436	838 746	436 163	353	178 074	97 933
2 <sup>e</sup> trimestre	1 485	857 144	445 692	311	156 988	86 337
3 <sup>e</sup> trimestre	761	452 856	235 484	296	146 892	80 806
4 <sup>e</sup> trimestre	912	526 487	273 770	400	203 121	111 718
1971						
1 <sup>er</sup> trimestre	1 375	799 030	415 489	385	194 670	107 073
2 <sup>e</sup> trimestre	1 489	859 987	447 183	332	168 240	92 536
<i>Provinces</i>	<i>Situation du 2<sup>e</sup> trimestre 1971</i>					
Anvers	65	37 547	19 522	12	6 032	3 319
Brabant	103	59 471	30 923	14	7 078	3 893
Hainaut	176	101 763	52 914	33	16 710	9 191
Liège	240	138 554	72 047	26	13 182	7 250
Limbourg	43	24 826	12 910	9	4 560	2 508
Luxembourg	104	60 072	31 233	35	17 776	9 776
Namur	100	57 756	30 034	17	8 636	4 750
Flandre orientale	384	221 772	115 322	47	23 820	13 102
Flandre occidentale	274	158 226	82 278	139	70 446	38 747

## ANIMAUX ABATTUS (suite)

Abattages de nécessité (suite) - Nombre et poids (en kg) des animaux abattus

Périodes et Provinces	Ensemble gros bétail			Veaux			Ensemble des bovidés		
	Nombre	Poids vif	Poids abattu	Nombre	Poids vif	Poids abattu	Nombre	Poids vif	Poids abattu
<i>Périodes</i>	<i>Evolution</i>								
1966	3 926	1 991 111	1 060 515	1 734	227 765	141 222	5 660	2 218 876	1 201 737
1967	4 266	2 160 963	1 151 800	1 807	241 669	149 840	6 073	2 402 632	1 301 640
1968	4 939	2 584 121	1 371 078	1 766	242 770	150 519	6 705	2 826 891	1 521 597
1969	6 872	3 799 922	2 020 605	2 846	425 256	263 666	9 718	4 225 178	2 284 271
1970	7 177	4 047 249	2 156 903	2 744	416 743	258 380	9 921	4 463 992	2 415 283
1 <sup>er</sup> trimestre	2 059	1 167 983	619 704	564	87 636	54 330	2 623	1 255 619	674 034
2 <sup>e</sup> trimestre	2 100	1 186 851	629 834	694	105 717	65 532	2 794	1 292 568	695 366
3 <sup>e</sup> trimestre	1 360	768 980	412 169	687	104 623	64 874	2 047	873 603	477 043
4 <sup>e</sup> trimestre	1 658	923 435	495 196	799	118 767	73 644	2 457	1 042 202	568 840
1971									
1 <sup>er</sup> trimestre	2 080	1 172 515	623 705	538	83 053	51 493	2 618	1 255 568	675 198
2 <sup>e</sup> trimestre	2 211	1 245 509	662 805	560	86 663	53 716	2 771	1 332 172	716 521

## Provinces

Situation du 2<sup>e</sup> trimestre 1971

Anvers	77	43 579	22 841	21	3 260	2 018	98	46 839	24 859
Brabant	147	83 119	44 244	33	5 118	3 171	180	88 237	47 415
Hainaut	255	143 677	76 451	51	7 889	4 889	306	151 566	81 340
Liège	286	162 746	85 563	79	12 226	7 576	365	174 972	93 139
Limbourg	60	33 807	17 932	12	1 858	1 151	72	35 665	19 083
Luxembourg	177	98 954	52 973	99	15 299	9 484	276	114 253	62 457
Namur	146	82 329	43 847	67	10 400	6 447	213	92 729	50 294
Flandre orientale	480	272 678	143 807	37	5 721	3 546	517	278 399	147 353
Flandre occidentale	583	324 620	175 147	161	24 892	15 434	744	349 512	190 581

Périodes et Provinces	Porcs			Moutons et agneaux			Chèvres et chevreaux		
	Nombre	Poids vif	Poids abattu	Nombre	Poids vif	Poids abattu	Nombre	Poids vif	Poids abattu
<i>Périodes</i>	<i>Evolution</i>								
1966	2 717	260 027	202 828	48	2 379	1 065	1	39	17
1967	3 522	326 702	254 841	46	2 330	1 055	-	-	-
1968	5 316	505 995	398 828	181	9 280	4 180	-	-	-
1969	11 744	1 167 092	933 655	172	8 947	4 011	-	-	-
1970	15 338	1 532 169	1 225 745	161	8 112	3 648	-	-	-
1 <sup>er</sup> trimestre	3 201	324 363	259 502	63	3 098	1 390	-	-	-
2 <sup>e</sup> trimestre	3 835	381 753	305 409	43	2 302	1 035	-	-	-
3 <sup>e</sup> trimestre	4 319	437 039	349 627	19	918	414	-	-	-
4 <sup>e</sup> trimestre	3 983	389 014	311 207	36	1 794	809	-	-	-
1971									
1 <sup>er</sup> trimestre	3 917	380 092	304 085	41	2 057	928	-	-	-
2 <sup>e</sup> trimestre	4 390	425 806	340 654	71	3 682	1 657	-	-	-

## Provinces

Situation du 2<sup>e</sup> trimestre 1971

Anvers	162	15 749	12 600	3	153	69	-	-	-
Brabant	248	24 071	19 260	-	-	-	-	-	-
Hainaut	286	27 706	22 166	3	155	70	-	-	-
Liège	1 198	116 221	92 981	4	207	93	-	-	-
Limbourg	392	38 023	30 418	1	52	23	-	-	-
Luxembourg	73	7 084	5 666	-	-	-	-	-	-
Namur	55	5 334	4 268	-	-	-	-	-	-
Flandre orientale	387	37 560	30 048	-	-	-	-	-	-
Flandre occidentale	1 589	154 058	123 247	60	3 115	1 402	-	-	-

## ANIMAUX ABATTUS (suite)

Abattages de nécessité (suite) - Nombre et poids (en kg) des animaux abattus

Périodes et provinces	Poulains			Autres chevaux			Ensemble des animaux		
	Nombre	Poids vif	Poids abattu	Nombre	Poids vif	Poids abattu	Nombre	Poids vif	Poids abattu
<i>Périodes</i>				<i>Evolution</i>					
1966	29	8 483	5 090	421	225 208	135 119	8 876	2 715 012	1 545 856
1967	25	7 354	4 415	423	227 656	136 597	10 089	2 966 674	1 698 548
1968	33	9 016	5 411	512	276 120	165 673	12 747	3 627 302	2 095 689
1969	48	13 720	8 230	667	397 187	238 320	22 349	5 812 124	3 468 487
1970	47	13 209	7 923	566	336 854	202 078	26 033	6 354 336	3 854 677
1 <sup>er</sup> trimestre	9	2 491	1 495	143	85 742	51 436	6 039	1 671 313	987 857
2 <sup>e</sup> trimestre	16	4 582	2 751	165	99 017	59 405	6 853	1 780 222	1 063 966
3 <sup>e</sup> trimestre	11	3 224	1 932	124	72 614	43 556	6 520	1 387 398	872 572
4 <sup>e</sup> trimestre	11	2 912	1 745	134	79 481	47 681	6 621	1 515 403	930 282
1971									
1 <sup>er</sup> trimestre	11	3 085	1 851	123	71 917	43 148	6 710	1 712 719	1 025 210
2 <sup>e</sup> trimestre	7	2 012	1 207	159	91 621	54 968	7 398	1 855 293	1 115 007

*Provinces**Situation du 2<sup>e</sup> trimestre 1971*

Anvers	-	-	-	9	5 216	3 129	272	67 957	40 657
Brabant	1	302	181	21	12 098	7 259	450	124 708	74 115
Hainaut	2	553	332	11	6 823	3 794	608	186 303	107 702
Liège	-	-	-	6	3 450	2 069	1 573	294 850	188 282
Limbourg	-	-	-	1	564	338	466	74 304	49 862
Luxembourg	-	-	-	3	1 758	1 055	352	123 095	69 178
Namur	-	-	-	2	1 165	699	270	99 228	55 261
Flandre orientale	2	553	332	58	33 270	19 961	964	349 782	197 694
Flandre occidentale	2	604	362	48	27 777	16 664	2 443	535 066	332 256

## VII. MALADIES CONTAGIEUSES CONSTATEES CHEZ LES ANIMAUX DOMESTIQUES

## 1. Evolution du nombre des foyers

Périodes	Fièvre aphteuse	Rage	Charbon bactérien	Charbon bactérien	Peste porcine	Pestes aviaires	Maladies des abeilles	Myxomatose	Piétin	Gale des équidés
1964	2	-	37	5	508	55	64	30	1	9
1965	112	-	48	-	337	115	118	35	3	2
1966	323	41	13	-	184	3	546	26	1	1
1967	22	324	11	3	283	6	107	12	-	3
1968	1	453	15	2	317	3	59	14	-	1
1969	3	165	23	2	402	-	93	5	-	-
1970	2	20	25	5	510	6	55	18	-	1
janvier	2	5	-	-	27	-	-	-	-	-
février	-	2	3	-	55	-	1	2	-	-
mars	-	3	-	-	48	-	7	-	-	-
avril	-	6	2	-	77	-	8	-	-	-
mai	-	2	2	-	75	-	16	-	-	-
juin	-	-	-	2	55	4	14	-	-	-
juillet	-	-	7	1	39	1	4	1	-	-
août	-	-	3	-	25	-	1	3	-	-
septembre	-	-	1	1	29	-	1	8	-	-
octobre	-	1	3	1	32	1	2	1	-	-
novembre	-	-	2	-	28	-	-	2	-	1
décembre	-	1	2	-	20	-	1	1	-	-
1971										
janvier	-	2	2	1	15	4	-	-	-	1
février	-	1	-	-	27	12	-	-	-	-
mars	-	2	-	1	8	6	-	-	-	-
avril	-	1	3	-	10	10	2	-	-	-
mai	-	-	-	-	6	12	7	-	-	-
juin	-	-	1	1	3	17	6	-	-	-
juillet	-	-	1	-	4	14	2	1	-	-

## 2. RELEVÉ DES CAS DE PESTE PORCINE CONSTATÉS PAR PROVINCE AU COURS DES MOIS DE JUIN ET JUILLET 1971

Provinces	Nombre de communes		Nombre de foyers	
	juin 1971	juillet 1971	juin 1971	juillet 1971
Anvers	-	-	-	-
Brabant	-	1	-	1
Hainaut	-	-	-	-
Liège	-	-	-	-
Limbourg	-	1	-	1
Luxembourg	-	-	-	-
Namur	-	-	-	-
Flandre orientale	3	-	3	-
Flandre occidentale	-	2	-	2

## VIII.- MERCURIALES AGRICOLES (1)

Moyenne des prix des produits agricoles relevés sur les marchés régulateurs du pays  
Prix au producteur, taxes (soit taxes de transmission, soit T.V.A.) non comprises.

Périodes	Froment	Seigle	Avoine	Orge d'été	Escour- geon	Orge de brasserie	Pois secs	Haricots blancs	Féveroles
	F/100 kg								
1963	472,0	372,1	359,8	387,3	387,7	402,8	565,3	507,8	455,5
1964	485,4	362,2	351,2	394,2	392,2	403,6	516,3	507,1	444,5
1965	487,9	389,1	391,2	413,6	408,2	423,6	513,7	499,4	459,8
1966	476,2	401,9	381,9	407,0	405,1	431,6	508,5	499,9	476,0
1967	481,6	412,6	377,2	410,9	406,4	423,9	524,7	512,1	482,9
1968	476,0	420,5	379,9	414,7	399,3	428,5	526,4	515,0	486,8
1969	469,4	409,6	394,6	418,4	407,4	442,2	676,6	577,9	474,8
1970	501,7	432,4	436,4	443,4	464,9	499,5	725,8	700,2	570,9
janvier	486,3	433,8	414,6	430,0	425,0	466,3	800,0	700,0	480,0
février	494,8	435,0	417,1	430,8	-	472,5	800,0	700,0	480,0
mars	504,3	432,5	422,3	432,1	-	479,4	790,0	700,0	480,0
avril	522,7	443,3	439,0	455,9	-	500,0	750,0	712,5	485,0
mai	538,1	-	-	470,7	-	513,8	750,0	700,0	480,0
juin	513,9	-	456,3	469,3	-	495,0	750,0	670,0	700,0
juillet	511,8	-	460,0	467,5	453,3	495,0	725,0	718,8	613,8
août	469,9	410,0	428,8	440,0	451,3	481,7	684,5	700,0	576,3
septembre	489,3	428,0	444,2	450,0	477,0	507,2	693,8	-	698,8
octobre	491,0	435,0	442,5	445,0	476,7	515,6	662,5	-	640,0
novembre	496,7	435,0	437,5	441,3	491,7	528,9	675,0	-	620,0
décembre	501,0	439,0	438,5	448,1	479,3	538,3	629,2	-	596,8
1971	510,5	460,0	449,2	457,5	481,7	540,0	640,6	-	520,0
janvier	510,8	461,3	442,5	451,3	487,5	536,9	577,5	-	-
février	501,2	450,0	415,7	429,3	465,0	499,0	560,0	-	-
mars	498,0	450,0	417,0	431,0	465,0	499,3	550,0	-	-
avril	503,0	-	421,7	433,3	465,0	498,8	525,0	-	-
mai	503,8	-	411,5	426,9	465,0	489,2	553,1	-	-
juin	-	-	401,0	423,3	-	-	550,0	-	-
juillet	465,4	405,0	385,0	419,0	405,8	483,1	535,0	-	-
août	468,8	406,0	369,6	423,5	413,5	483,1	500,0	-	-
septembre	-	-	-	-	-	-	-	-	-

Périodes	Fèves four- ragères	Graines de lin	Pommes de terre	Bette- raves demi- sucrières	Bette- raves fourra- gères	Cossettes de chicorée	Lin brut	Paille de froment	Paille de seigle	Paille d'avoine
	F/100 kg									
1963	425,0	573,3	146,9	43,7	31,3	486,9	296,7	109,6	108,7	110,2
1964	-	589,2	112,6	41,3	35,7	639,0	257,8	84,4	85,1	82,2
1965	-	603,3	170,3	51,5	32,8	474,7	206,5	62,1	62,0	61,5
1966	517,5	593,8	285,3	38,0	37,7	529,8	209,2	69,6	67,8	69,6
1967	468,8	616,3	147,6	32,7	35,4	556,7	251,3	90,6	82,0	83,3
1968	490,0	708,3	72,4	36,4	27,7	587,2	271,6	77,6	71,6	69,5
1969	467,5	688,7	192,5	34,1	35,1	587,5	240,0	110,6	105,0	104,3
1970	697,5	609,9	256,9	37,5	35,8	650,0	309,1	139,6	133,9	139,0
janvier	-	648,3	357,8	36,2	45,6	-	219,4	132,5	124,1	125,0
février	-	646,3	317,2	42,5	35,0	-	218,8	128,3	117,0	124,6
mars	-	633,0	361,9	36,0	34,1	-	231,9	127,9	120,6	132,7
avril	-	602,5	459,1	-	34,0	-	237,5	133,8	123,5	131,9
mai	-	590,0	375,0	35,5	35,0	-	257,8	132,7	126,4	128,5
juin	-	586,3	190,3	-	34,6	650,0	294,4	135,9	125,8	132,8
juillet	697,5	595,0	346,6	-	37,0	-	352,8	140,3	131,4	129,2
août	-	610,0	188,9	35,0	34,3	-	383,3	125,9	156,4	127,2
septembre	-	606,9	115,4	-	34,7	-	373,1	142,7	136,4	142,4
octobre	-	608,8	132,2	-	35,5	-	376,8	145,6	135,3	148,6
novembre	-	611,5	121,9	-	36,1	-	381,3	158,2	151,0	167,6
décembre	-	580,6	116,4	-	33,8	-	381,9	171,9	158,1	177,1
1971	-	557,5	113,1	-	27,5	715,0	357,1	194,7	193,4	191,1
janvier	-	545,0	92,5	-	27,5	-	357,1	166,2	173,7	160,8
février	-	540,0	108,9	-	27,5	-	356,9	161,0	170,1	155,1
mars	-	555,0	85,6	-	27,5	715,0	354,7	161,3	164,9	155,5
avril	-	560,0	89,4	-	21,9	711,5	350,0	165,6	167,0	157,5
mai	-	514,2	87,1	-	20,0	708,0	335,3	149,6	154,3	143,2
juin	-	515,6	94,3	-	-	708,0	248,6	127,8	132,5	122,2
juillet	-	496,0	77,8	-	-	708,0	234,7	106,1	123,5	113,5
août	-	470,0	90,0	-	-	708,0	195,8	93,4	110,4	89,7
septembre	-	-	-	-	-	-	-	-	-	-

(1) Source: Ministère de l'Agriculture.

MERCURIALES AGRICOLES (suite)  
Moyenne des prix des produits agricoles relevés sur les marchés régulateurs du pays (suite)  
Prix au producteur, taxes (soit taxes de transmission, soit T.V.A.) non comprises

Période	Paille d'orge	Foin de prairie	Foin de trèfle	Foin de luzerne	Lait(1)	Beurre de laiterie	Beurre de ferme	Gros oeufs	Oeufs moyens	Gorets
	F/100 kg				F/litre	F/kg		F/pièce		F/kg sur pied
1963	108,7	182,3	211,3	245,6	3,7	88,2	89,8	1,8	1,7	38,0
1964	83,1	158,6	183,5	208,2	4,3	95,3	99,0	1,4	1,3	43,2
1965	62,0	157,3	177,5	201,0	4,5	97,2	103,5	1,9	1,9	40,0
1966	69,8	166,2	178,6	211,4	4,6	97,2	104,6	1,6	1,5	41,6
1967	83,1	168,9	182,6	205,8	4,6	97,4	105,1	1,6	1,5	42,5
1968	72,2	163,2	191,9	207,4	4,5	93,9	101,9	1,7	1,6	41,8
1969	108,4	207,3	233,5	262,6	4,3	88,0	98,6	1,7	1,6	54,9
1970	145,2	229,4	238,3	269,6	4,5	88,5	99,0	1,4	1,2	52,0
janvier	140,0	223,7	236,8	259,7	4,7	88,4	102,2	1,5	1,3	63,1
février	135,5	215,0	225,0	252,9	4,7	88,5	101,9	1,5	1,4	70,9
mars	140,4	223,1	236,0	285,2	4,6	88,6	100,1	1,6	1,4	70,1
avril	141,5	252,5	235,7	267,0	4,4	88,5	99,4	1,3	1,2	57,2
mai	140,0	227,4	238,1	269,7	4,3	88,3	97,7	1,2	1,0	60,8
juin	144,6	221,2	232,8	264,9	4,2	88,4	97,0	1,2	0,9	57,3
juillet	141,9	219,4	232,2	264,4	4,3	88,5	97,1	1,3	1,1	52,9
août	120,2	215,6	222,1	255,4	4,3	88,5	96,7	1,2	1,1	47,5
septembre	123,1	232,7	244,1	269,9	4,4	88,6	96,1	1,3	1,2	41,3
octobre	149,3	236,1	146,1	269,7	4,4	88,7	103,3	1,3	1,1	37,1
novembre	178,3	244,1	255,9	277,8	4,6	88,7	98,8	1,6	1,5	33,5
décembre	187,9	242,5	254,4	298,8	4,7	88,8	98,3	1,4	1,3	32,7
1971										
janvier	201,3	258,2	267,7	310,6	4,5	87,5	98,8	1,8	1,7	36,7
février	168,3	257,7	275,0	301,5	4,6	87,6	97,4	1,5	1,4	37,2
mars	163,5	223,9	237,3	255,2	4,6	87,8	97,2	1,6	1,6	38,9
avril	163,1	217,1	225,7	253,6	4,5	89,0	98,9	1,6	1,4	40,4
mai	166,3	211,9	221,3	238,5	4,4	89,6	98,3	1,2	1,1	41,7
juin	147,4	208,3	238,5	249,3	4,4	89,6	97,8	1,5	1,3	44,3
juillet	119,9	197,8	230,0	246,4	4,4 (*)	89,8	98,2	1,3	1,1	47,3
août	106,0	177,7	229,3	237,1	4,4 (*)	89,8	98,3	1,7	1,5	47,8
septembre	92,9	180,6	223,8	229,4	4,4 (*)	89,9	100,2	1,9	1,8	48,7

Périodes	Boeufs	Taureaux	Vaches	Genisses	Porcs	Veaux	Moutons	Chevaux	Poules à bouillir	Poulets à retir
	F/kg sur pied									
1963	27,7	26,6	18,6	27,4	31,2	44,4	19,0	22,7	15,2	24,1
1964	33,1	33,6	22,8	33,4	29,8	47,4	23,1	25,8	15,8	22,7
1965	33,7	33,6	24,0	34,1	29,6	48,6	22,8	28,0	17,3	24,0
1966	32,7	31,9	25,8	34,1	31,6	49,6	21,7	34,4	17,9	22,5
1967	34,0	34,8	25,1	34,2	29,5	48,0	21,6	38,2	15,5	22,2
1968	35,9	35,2	26,6	35,2	30,9	53,0	26,5	36,7	15,5	23,7
1969	39,0	37,2	28,7	37,3	35,9	57,5	28,6	31,9	14,7	24,9
1970	38,9	37,0	25,8	37,5	33,3	57,8	30,8	37,6	13,1	24,2
janvier	38,5	36,6	25,0	36,3	38,0	62,7	31,8	35,7	12,1	21,0
février	38,5	36,3	23,4	36,0	37,8	59,0	32,5	36,3	13,6	25,5
mars	39,6	36,6	24,3	38,4	37,5	60,0	32,1	37,5	16,0	32,0
avril	41,0	36,8	25,3	40,0	34,3	63,9	31,7	39,0	14,5	28,1
mai	42,1	37,5	27,8	42,5	33,6	63,5	30,8	44,0	10,7	25,5
juin	40,9	37,1	28,1	39,8	33,4	56,6	30,4	44,3	10,0	24,9
juillet	41,5	37,5	28,5	40,3	32,0	51,2	30,9	40,8	12,4	26,0
août	41,4	37,8	27,6	41,4	30,5	50,2	28,7	38,3	14,2	22,6
septembre	37,7	37,4	26,2	37,7	30,9	52,7	29,0	34,8	14,1	22,4
octobre	35,1	36,8	24,7	33,3	30,3	54,3	29,4	34,0	13,4	19,9
novembre	35,5	36,9	25,0	32,6	30,1	58,4	30,2	34,0	12,5	18,8
décembre	35,1	36,4	24,1	32,6	30,7	60,7	31,4	33,2	13,7	23,6
1971										
janvier	37,5	38,4	25,5	34,6	31,0	63,0	31,3	34,3	14,7	27,0
février	37,3	37,1	26,3	34,5	29,3	60,1	30,4	34,8	14,9	25,6
mars	38,4	36,4	28,0	35,1	28,5	58,9	30,0	34,8	16,6	27,0
avril	39,5	36,4	30,8	37,3	27,6	57,0	28,9	35,2	14,5	25,6
mai	39,3	36,1	32,1	39,1	28,8	58,3	28,4	36,4	12,0	23,1
juin	39,5	36,7	31,8	40,3	30,4	53,7	27,6	37,3	13,8	26,2
juillet	38,5	37,5	29,0	39,0	30,9	47,0	27,4	37,3	12,8	21,6
août	38,8	39,1	29,9	38,1	31,3	52,4	27,3	37,7	12,8	23,9
septembre	38,0	40,0	30,1	36,8	33,2	56,5	28,0	39,1	14,8	22,8

(1) Lait livré à la laiterie.

## IX.- INDICE DES PRIX RECUS PAR LES AGRICULTEURS (1)

Base 1962/1964 = 100

Périodes	Froment	Seigle	Orge fourrager	Orge de brasserie	Avoine	Paille de froment	Lin	Betteraves sucrières	Pommes de terre	Produits végétaux
1963	99,0	100,2	98,1	99,1	98,9	125,7	105,2	107,5	87,5	99,7
1964	101,8	97,5	99,6	98,3	96,5	96,7	91,4	107,7	67,1	94,9
1965	102,3	104,8	104,0	103,2	107,5	71,2	73,2	100,7	101,4	99,3
1966	100,2	108,6	102,6	105,6	104,9	79,9	74,2	114,1	164,3	113,8
1967	101,0	112,4	103,3	103,3	104,3	104,0	89,4	106,9	84,4	98,9
1968	100,0	114,0	104,4	104,5	104,5	89,1	96,4	101,9	45,4	89,9
1969	98,4	110,3	104,5	107,7	108,4	126,8	85,1	99,5	114,6	103,3
1970	105,2	116,5	115,6	121,7	119,9	160,1	109,6	107,2	153,0	119,2
janvier	101,3	113,2	105,9	111,2	111,7	136,9	78,2	105,6	191,0	120,6
février	102,5	114,0	107,0	113,0	113,0	132,7	75,3	105,6	170,6	117,0
mars	104,0	116,5	109,8	117,3	115,1	148,5	80,1	105,6	195,7	123,8
avril	106,9	119,2	113,8	120,1	117,0	154,2	80,8	105,6	238,3	133,7
mai	109,7	118,0	116,3	122,1	116,1	143,7	89,2	105,6	195,8	126,8
juin	104,3	119,2	121,2	123,1	126,1	150,8	105,5	105,6	94,6	107,4
juillet	103,8	123,9	123,6	127,9	132,1	160,7	125,0	105,6	206,1	130,8
août	103,0	113,9	116,2	120,9	121,8	158,9	137,0	105,6	151,7	119,5
septembre	107,3	119,1	119,5	125,9	127,0	191,0	138,4	105,6	90,4	111,2
octobre	106,7	119,5	116,8	125,8	123,6	182,9	138,2	112,0	91,8	111,9
novembre	106,8	116,9	117,2	127,9	120,2	186,4	137,8	112,0	80,9	110,0
décembre	106,1	114,0	112,8	126,0	117,9	181,8	136,0	112,0	75,8	108,0
1971										
janvier	106,3	120,2	116,3	128,7	121,0	201,1	127,3	112,0	60,4	105,8
février	105,8	120,8	116,6	128,9	119,9	176,2	123,0	112,0	49,7	102,4
mars	103,3	121,2	113,7	121,1	113,3	186,8	123,3	112,0	58,9	102,9
avril	101,9	121,0	111,9	120,0	111,1	185,9	120,7	112,0	44,4	99,1
mai	102,5	119,8	110,9	118,6	111,5	179,5	121,1	112,0	46,7	99,4
juin	102,3	121,0	115,2	121,6	113,8	166,0	120,1	112,0	43,3	98,6
juillet	102,2	125,7	113,7	126,4	115,1	146,4	88,1	112,0	54,8	98,5
août	102,0	112,4	107,5	121,2	109,4	134,0	83,9	112,0	62,5	98,2
septembre	102,8	113,0	107,9	119,9	105,7	125,1	72,7	112,0	70,5	98,9

## IX.- INDICE DES PRIX RECUS PAR LES AGRICULTEURS (suite)

Base 1962/1964 = 100

Périodes	Boeufs	Génisses	Taureaux	Vaches	Veaux	Porcs (demi-gras)	Chevaux	Moutons
1963	95,1	96,1	94,6	96,6	100,7	112,6	93,0	95,9
1964	113,7	114,9	118,5	118,1	107,5	107,6	106,0	116,4
1965	115,7	117,2	118,3	124,5	110,2	106,7	114,7	114,6
1966	112,4	117,2	112,4	134,2	112,7	114,8	141,5	109,2
1967	116,8	117,6	122,6	130,1	109,0	106,6	157,0	109,0
1968	123,4	121,2	123,9	138,0	120,5	111,6	150,3	133,9
1969	133,6	128,1	131,1	145,0	130,4	129,6	130,7	144,2
1970	133,6	128,8	130,2	134,1	131,1	120,1	154,5	154,9
janvier	135,1	125,0	127,3	128,1	128,7	129,1	152,9	154,6
février	133,8	125,2	129,5	119,6	126,3	135,8	153,0	153,5
mars	132,6	127,2	128,0	119,8	135,0	140,9	156,4	148,6
avril	132,4	128,1	125,4	121,2	151,6	140,2	153,9	149,4
mai	134,2	135,0	128,6	131,5	152,5	130,7	170,7	153,2
juin	131,3	129,0	130,9	143,3	137,0	117,5	172,6	161,7
juillet	137,1	134,0	130,7	151,8	124,2	110,9	160,3	162,3
août	140,5	142,3	132,1	148,2	117,9	108,0	149,2	156,8
septembre	133,2	134,9	133,3	142,1	123,0	113,3	140,6	156,2
octobre	133,9	126,9	132,5	138,2	124,0	109,4	141,9	153,5
novembre	134,5	124,7	133,7	141,1	126,3	105,0	146,9	153,6
décembre	125,4	117,1	128,8	128,7	128,5	105,2	152,2	157,8
1971								
janvier	131,6	119,2	133,5	129,4	129,4	105,3	147,3	151,7
février	129,4	120,0	132,6	134,3	128,7	105,4	146,7	141,3
mars	128,5	116,4	127,3	138,3	132,6	107,0	144,9	140,6
avril	127,6	119,3	124,0	147,3	135,3	112,9	138,9	136,0
mai	125,0	124,3	123,9	152,2	140,1	112,2	141,1	141,0
juin	126,9	130,7	129,4	162,0	130,1	106,7	145,3	147,0
juillet	127,2	129,6	130,7	154,4	114,1	107,0	146,3	144,0
août	130,7	131,1	137,0	160,3	123,2	110,7	147,0	148,8
septembre	134,2	131,7	142,6	163,3	131,9	121,7	158,4	150,8

(1) Source : Ministère de l'Agriculture.

## IX.- INDICE DES PRIX RECUS PAR LES AGRICULTEURS (suite)

Base : 1962/1964 = 100

Périodes	Poulets à rotir	Poules à bouillir	Lait de laiterie	Beurre de ferme	Oeufs moyens	Produits animaux	Indice global
1963	98,2	99,9	96,7	98,9	113,2	102,0	101,5
1964	97,9	104,1	111,7	109,1	88,6	107,9	105,2
1965	113,8	113,7	115,8	114,0	123,3	114,8	111,5
1966	106,9	118,4	116,3	115,4	100,1	114,2	114,1
1967	106,0	103,0	116,4	116,0	99,0	112,9	110,0
1968	112,6	102,5	114,2	112,5	108,2	115,8	110,3
1969	118,3	96,5	110,5	108,7	103,3	119,8	116,3
1970	114,9	86,2	115,2	109,1	80,7	115,7	116,5
janvier	102,6	89,2	117,4	107,0	92,3	117,6	118,3
février	118,4	91,8	118,0	109,0	110,5	121,8	120,8
mars	143,4	98,0	117,6	110,7	112,6	125,1	124,8
avril	116,4	83,4	114,4	113,0	89,9	121,1	123,8
mai	101,2	60,3	113,6	112,7	78,2	118,0	120,0
juin	119,6	62,1	113,3	113,3	66,2	114,7	113,2
juillet	123,3	79,6	115,7	113,5	67,8	114,8	118,2
août	113,8	95,1	116,2	112,2	63,1	113,4	114,7
septembre	121,0	103,1	113,3	108,1	68,1	113,2	112,7
octobre	108,4	102,4	111,2	108,7	65,6	110,8	111,0
novembre	97,3	89,1	115,4	101,7	88,5	111,5	111,2
décembre	111,6	90,8	116,2	100,8	80,9	110,0	109,5
1971							
janvier	131,9	108,5	112,2	108,5	121,9	118,0	113,5
février	119,0	100,7	114,5	104,2	113,0	114,9	112,0
mars	121,0	101,7	117,8	107,5	122,8	117,4	114,1
avril	106,2	83,6	118,6	112,5	109,8	117,6	113,5
mai	91,8	67,6	117,8	113,4	82,1	114,2	111,1
juin	125,9	85,9	118,4	114,3	95,2	117,7	113,7
juillet	102,6	83,1	119,0(*)	114,7	71,0	113,0(*)	110,0(*)
août	120,1	86,8	119,5(*)	114,0	87,2	117,8(*)	113,7(*)
septembre	123,2	108,1	114,3(*)	112,7	101,9	122,0(*)	117,2(*)

## IX.- INDICE DES PRIX PAYES PAR LES AGRICULTEURS (1)

Base : 1962/1964 = 100

Périodes	Fermages	Salaires	Engrais	Aliments de bétail	Semences plants	Matériel	Impôts	Frais généraux	Indice global
1963	99,4	99,6	100,0	101,9	98,3	100,8	100,5	99,6	100,7
1964	103,6	111,8	99,9	99,8	100,8	103,7	100,7	103,2	104,2
1965	107,3	129,4	100,3	106,0	99,0	109,8	104,4	106,6	108,1
1966	109,2	141,5	102,4	108,4	110,9	114,8	120,2	110,3	111,9
1967	113,0	149,7	101,9	110,6	114,1	117,0	129,0	114,0	114,8
1968	115,5	159,0	98,9	113,9	106,2	128,3	134,1	117,5	118,4
1969	120,1	169,5	97,8	114,2	108,5	134,7	137,0	121,0	120,9
1970	121,9	184,3	97,3	117,6	111,4	141,6	140,4	126,3	125,7
janvier	123,4	184,3	99,9	115,5	111,4	135,5	139,4	123,5	124,0
février	123,4	184,3	97,5	118,1	111,4	135,5	140,6	123,9	125,0
mars	123,4	184,3	100,3	119,2	111,4	142,8	141,7	124,5	126,4
avril	123,4	184,3	101,0	122,1	111,4	142,8	143,4	125,6	127,9
mai	123,4	184,3	94,4	119,7	111,4	142,8	141,1	125,8	126,1
juin	123,4	184,3	89,2	119,6	111,4	142,8	140,5	126,2	125,6
juillet	120,4	184,3	92,4	116,1	111,4	142,8	138,7	126,6	124,0
août	120,4	184,3	94,6	123,6	111,4	142,8	139,2	127,2	124,5
septembre	120,4	184,3	98,0	115,6	111,4	142,8	138,2	127,6	124,5
octobre	120,4	184,3	98,9	116,4	111,4	142,8	149,3	128,1	125,1
novembre	120,4	184,3	101,9	116,5	111,4	142,8	140,4	128,5	125,5
décembre	120,4	184,3	100,0	117,2	111,4	142,8	140,5	128,7	125,6
1971									
janvier	120,4(*)	184,3(*)	95,9	111,0	111,4(*)	142,8	..	130,1	122,5(*)
février	120,4(*)	184,3(*)	98,1	110,5	111,4(*)	142,8	..	131,3	122,4(*)
mars	120,4(*)	184,3(*)	99,2	109,9	111,4(*)	152,4	..	132,0	123,3(*)
avril	120,4(*)	184,3(*)	99,9	109,7	111,4(*)	152,4	..	132,8	123,4(*)
mai	120,4(*)	184,3(*)	96,9	110,5	111,4(*)	152,4	..	133,1	123,4(*)
juin	120,4(*)	184,3(*)	96,2	111,1	111,4(*)	152,4	..	133,4	123,7(*)
juillet	120,4(*)	184,3(*)	96,4	110,2	111,4(*)	152,4	..	133,8	123,4(*)
août	120,4(*)	184,3(*)	99,5	109,3	111,4(*)	152,4	..	134,5	123,4(*)
septembre	120,4(*)	184,3(*)	93,5	105,9	111,4(*)	152,4	..	135,7	121,3(*)

(1) Source : Ministère de l'Agriculture



## X. MISE EN MOUTURE DU FROMENT EN MEUNERIE INDUSTRIELLE (tonnes)

Périodes	Réception de froment			Mise en mouture et sorties			Stocks	Farines produites
	Indigène	Exotique	Total	Indigène	Exotique	Total		
1963	573 461	540 170	1 113 631	618 721	488 705	1 107 426	140 227	784 600
1964	564 243	485 275	1 049 544	541 270	547 723	1 088 993	114 945	785 043
1965	613 869	484 046	1 097 910	621 699	442 049	1 063 748	149 002	860 708
1966	558 281	505 253	1 062 534	567 024	514 370	1 081 394	131 309	775 398
1967	577 265	473 697	1 050 962	534 312	484 068	1 018 379	163 888	729 300
1968	515 549	502 380	1 017 929	542 817	493 720	1 036 537	145 280	706 528
(1) 1969	425 664	611 535	1 037 199	456 004	604 942	1 060 946	129 338	701 177
1970	342 610	712 883	1 055 493	328 694	721 979	1 050 673	3 173 644	709 613
du 4 au 18 janvier	18 134	21 782	39 916	19 220	29 433	48 653	120 601	31 449
du 18 janv. au 1er février	14 518	17 538	32 056	16 128	29 020	45 148	107 509	29 779
du 1er au 15 février	15 988	29 440	45 428	14 597	25 579	40 176	112 761	27 628
du 15 février au 1er mars	14 914	42 609	57 523	13 712	25 365	39 077	101 207	26 625
du 1er au 15 mars	14 357	25 089	39 446	14 285	28 178	42 463	128 190	28 174
du 15 au 29 mars	10 958	26 609	37 567	12 964	26 999	39 963	125 794	26 899
du 29 mars au 12 avril	12 590	22 250	34 840	13 640	24 288	37 928	122 706	24 241
du 12 au 26 avril	14 694	21 320	36 014	12 090	29 507	41 597	117 123	28 060
du 26 avril au 10 mai	12 373	32 086	44 459	11 996	19 136	31 132	130 451	19 262
du 10 au 24 mai	17 590	23 359	40 949	11 712	31 019	42 731	128 669	29 381
du 24 mai au 7 juin	21 503	34 507	56 010	10 410	31 264	41 674	143 005	28 872
du 7 au 21 juin	17 534	19 082	36 616	12 098	29 752	41 850	137 771	29 211
du 21 juin au 5 juillet	14 460	14 342	28 802	12 818	28 316	41 134	125 440	28 588
du 5 au 19 juillet	12 084	11 098	23 182	12 479	24 901	37 380	111 241	26 235
du 19 juillet au 2 août	6 963	4 498	11 461	6 051	6 887	12 938	109 764	6 936
du 2 au 16 août	5 335	38 809	44 144	20 189	28 890	49 079	104 830	32 524
du 16 au 30 août	13 352	35 599	48 951	20 366	28 501	48 867	104 914	32 407
du 30 août au 13 septembre	11 771	24 390	36 161	15 973	31 411	47 384	93 691	32 464
du 13 au 27 septembre	11 690	39 989	51 679	13 349	26 287	39 636	105 734	27 528
du 27 sept. au 11 octobre	12 021	43 551	55 572	9 790	34 109	43 899	117 406	29 907
du 11 au 25 octobre	10 929	51 033	61 962	9 051	35 447	44 498	134 870	30 697
du 25 oct. au 8 novembre	10 033	31 844	41 877	7 645	31 363	39 008	137 740	26 505
du 8 au 22 novembre	11 921	23 666	35 587	6 647	31 545	38 192	135 134	26 473
du 22 au 6 décembre	14 332	32 445	46 777	8 880	33 409	42 289	139 622	29 643
du 6 au 20 décembre	15 104	33 051	48 155	12 214	32 249	44 463	143 313	30 730
du 20 déc. au 3 janvier 1971	7 462	12 897	20 359	10 390	19 124	29 514	134 158	19 395
1971								
du 3 au 17 janvier	14 645	11 982	26 627	20 199	26 283	46 482	114 303	30 934
du 17 au 31 janvier	18 271	14 336	32 607	21 815	18 214	40 029	106 880	26 990
du 31 janvier au 14 février	17 716	25 144	42 860	16 494	22 499	38 993	110 747	26 650
du 14 au 28 février	13 917	40 069	53 986	16 555	23 937	40 492	124 241	27 578
du 28 février au 14 mars	18 914	17 302	36 216	17 144	24 832	41 996	118 460	28 780
du 14 au 28 mars	13 904	25 823	39 727	15 552	24 924	40 476	117 712	28 646
du 28 mars au 11 avril	12 600	23 791	36 391	13 682	21 213	34 895	119 208	24 385
du 11 au 25 avril	16 845	14 774	31 619	12 940	22 405	35 345	115 482	24 382
du 25 avril au 9 mai	22 159	12 760	34 919	13 743	17 806	31 549	118 852	21 317
du 9 au 23 mai	20 322	20 740	41 062	13 230	17 407	30 637	129 277	20 306
du 23 mai au 6 juin	20 808	10 921	31 729	14 974	19 002	33 976	127 029	23 127
du 6 au 20 juin	25 620	13 374	38 994	17 553	22 469	40 022	126 002	27 809
du 20 au 4 juillet	20 401	12 307	32 708	17 335	20 968	38 303	120 407	26 606
du 4 au 18 juillet	10 179	9 177	19 356	16 727	22 195	38 922	100 851	27 851
du 18 au 1 août	3 483	1 957	5 440	4 688	5 379	10 067	96 224	5 728
du 1 au 15 août	13 402	38 913	52 315	26 863	20 908	4 771	100 767	31 723
du 15 au 29 août	26 585	22 427	4 912	19 183	20 634	39 717	110 062	27 766

(1) En application de l'arrêté royal du 10 mars 1969, paru au Moniteur Belge du 27 mars 1969, une statistique de l'activité et des stocks des meuneries industrielles agréées est exécutée par quinzaine.

## XI. IMPORTANCE DU CHEPTEL PORCIN (1).

Dates	Nature de l'enquête	Nombre de détenteurs de porcs	Porcelets d'un poids vif de moins de 20 kg	Porcs d'un poids vif de 20 kg à moins de 50 kg	Porcs d'un poids vif de 50 kg et plus					Ensemble
					Porcs à l'engrais (y compris verrats de réforme et truies de réforme)	Porcs reproducteurs			Total	
						dont :				
						Verrats (2)	Truies saillies (2)	Truies d'élevage non saillies (2)		
1966										
1 mars	sondage	96 596	710 854	554 633	..	..	..	274 657	2 090 889	
15 mai	recensement	94 597	609 150	550 057	453 960	334 534	13 241	277 364	1 947 701	
1 sept.	sondage	103 695	862 542	662 645	..	..	..	287 955	2 273 172	
1 déc.	recensement	101 660	642 562	654 495	476 817	342 730	14 407	288 658	2 116 604	
1967										
1 mars	sondage	103 831	791 000	686 600	..	..	..	310 600	2 340 700	
15 mai	recensement	92 262	736 681	649 481	520 463	393 741	16 002	324 348	2 300 366	
1 sept.	sondage	100 426	1 026 400	838 700	..	..	..	356 100	2 878 600	
1 déc.	recensement	96 077	738 909	722 952	557 481	372 908	15 582	318 176	2 392 250	
1968										
1 mars	sondage	90 709	884 200	776 800	..	..	..	337 400	2 656 600	
15 mai	recensement	90 017	823 920	679 728	580 652	394 911	16 221	329 123	2 479 211	
1 sept.	sondage	95 960	937 600	780 400	..	..	..	338 500	2 858 500	
1 déc.	recensement	88 964	747 816	672 847	696 888	386 752	16 696	244 724   125 332	2 504 303	
1969										
1 mars	sondage	80 798	899 600	680 800	793 400	..	..	257 700	164 500	2 816 100
15 mai	recensement	82 245	887 158	711 728	734 367	446 650	18 972	279 206	148 472	2 779 908
1 sept.	sondage	87 800	976 000	847 000	867 000	516 000	..	305 000	187 000	3 206 000
1 déc.	recensement	86 476	933 008	791 578	851 758	517 624	22 235	324 867	170 522	3 093 968
1970										
1 mars	sondage	80 800	1 150 000	842 000	1 056 000	589 000	..	346 000	218 000	3 637 000
15 mai (*)	recensement	83 800	1 186 700	954 400	975 300	607 800	25 300	395 200	187 300	3 724 200
1 sept.	sondage	86 300	1 381 000	972 000	1 271 000	659 000	30 000	380 000	249 000	4 283 000
1 déc.	recensement	84 249	1 127 105	1 031 589	1 124 042	552 524	24 475	345 692	182 357	3 835 260
1971										
1 mars	sondage	83 500	1 226 000	1 049 000	1 364 000	584 000	27 000	352 000	205 000	4 223 000
15 mai (*)	recensement	76 000	1 146 000	1 060 000	1 079 000	540 000	25 000	332 000	183 000	3 825 000
1 sept.	sondage	77 300	1 215 000	1 108 000	1 346 000	575 000	27 000	337 000	211 000	4 244 000

(1) A partir du recensement au 1er décembre 1968 et en application d'une directive prise par le Conseil des Communautés Européennes, une nouvelle nomenclature du cheptel porcin a été adoptée, elle est basée sur le poids des animaux et non plus sur leur âge.

(2) Jusqu'au 1er septembre 1968 inclus, non compris les porcs d'élevage de 4 à moins de 6 mois.

# **STATISTIQUES ANNUELLES**

## RELEVÉ DU NOMBRE DE PERMIS DE PECHE DELIVRES CHIFFRES RECTIFIES (1)

Périodes et Provinces	Pêche au bord de l'eau				Pêche			Recettes 1 000 F
	Dimanches et jours fériés légaux		Tous les jours		Sur embar- cation	en entrant dans le lit de la rivière	Total	
	une ligne à main	deux lignes à main	une ligne à main	deux lignes à main				

## Evolution

Périodes	une ligne à main	deux lignes à main	une ligne à main	deux lignes à main	Sur embar- cation	en entrant dans le lit de la rivière	Total	Recettes 1 000 F
1962	9 844	3 292	107 641	57 331	4 279	3 351	185 738	20 744
1963	8 747	2 945	104 033	57 909	4 232	3 594	181 460	20 577
1964	8 500	3 059	115 906	65 411	5 198	4 202	202 276	23 273
1965	7 003	2 840	116 489	72 332	5 587	4 639	208 890	24 604
1966	6 249	2 799	115 996	79 811	5 747	4 951	214 671	25 323
1967	4 801	2 327	114 722	84 039	5 814	5 690	216 642	26 625
1968	4 207	2 114	115 769	87 794	6 484	6 851	222 270	27 381
1969	3 758	1 971	111 129	88 085	6 723	7 402	219 068	27 524
1970	3 297	1 834	109 275	91 546	7 001	8 123	221 076	28 380

## Situation de l'année 1970

Provinces	une ligne à main	deux lignes à main	une ligne à main	deux lignes à main	Sur embar- cation	en entrant dans le lit de la rivière	Total	Recettes 1 000 F
Anvers	416	177	14 962	14 215	623	282	30 675	3 607
Brabant	859	398	9 668	11 475	585	1 153	24 138	3 291
Hainaut	449	419	16 213	16 873	1 269	1 097	36 320	4 698
Liège	409	112	21 852	12 588	2 064	2 091	39 116	5 267
Limbourg	271	187	6 749	6 947	404	73	14 631	1 727
Luxembourg	263	28	14 072	2 313	295	920	17 891	2 003
Namur	186	50	11 664	6 008	1 467	1 120	20 495	2 832
Flandre Orientale	186	185	6 479	10 332	219	249	17 650	2 204
Flandre Occidentale	258	278	7 616	10 795	75	1 138	20 160	2 751

(1) Source : Ministère de l'Agriculture.

RECENSEMENT GENERAL DE L'AGRICULTURE AU 15 MAI 1970

Recensement des nouvelles plantations fruitières à basses tiges

effectuées au cours de la campagne 1969 - 1970

## INTRODUCTION

En marge du Recensement Général de l'Agriculture au 15 mai 1970, une enquête a été faite afin de procéder au relevé des nouvelles plantations fruitières à basses tiges effectuées au cours de la campagne 1969 - 1970 et au recensement des modifications apportées en 1969 - 1970 à ce genre de plantations par greffage.

Pour les nouvelles plantations fruitières à basses tiges, les données énumérées ont été recensées auprès de 705 personnes.

LE ROYAUME

## LE ROYAUME - RESULTATS GLOBAUX

## Répartition de la superficie plantée et du nombre d'arbres suivant les espèces fruitières

Espèces fruitières	Superficie ha a ca	%	Nombre d'arbres	%
Pommiers	407 12 00	71,94	727 366	80,86
Poiriers	111 89 34	19,77	150 871	16,77
Pêchers	48 45	0,09	237	0,03
Cerisiers et Griottiers	42 40 97	7,49	19 332	2,15
Pruniers	4 01 60	0,71	1 715	0,19
Total	565 92 36	100,00	899 521	100,00

## Répartition des différentes espèces fruitières suivant la variété

Variétés	Superficie ha a ca	%	Nombre d'arbres	%
Pommes				
Golden Delicious	282 11 17	69,29	546 512	75,14
Boskoop	77 40 06	19,01	107 602	14,79
Cox'x Orange Pippin	19 34 90	4,75	31 804	4,37
Jonathan	9 74 60	2,39	14 840	2,04
James Grieve	6 12 50	1,50	8 538	1,17
Winston	5 73 92	1,41	8 868	1,22
Tydemans E.W.	2 92 00	0,72	3 529	0,49
Discovery	73 00	0,18	1 325	0,18
Melrose	40 00	0,10	800	0,11
Winter Banana	35 00	0,09	387	0,06
Transparente Jaune	33 27	0,08	525	0,07
Jon-a-red	33 00	0,08	655	0,09
Reinette	24 00	0,06	305	0,04
Divers	1 34 58	0,34	1 676	0,23
Total	407 12 00	100,00	727 366	100,00
Poirés				
Conférence	46 53 10	41,58	62 617	41,51
Doyenné du Comice	30.22 92	27,02	39.451	26,15
Durondeau	28.84 73	25,78	40 341	26,74
Beurré Hardy	2 97 15	2,65	4 365	2,89
Triomphe de Vienne	2 14 64	1,92	2 912	1,93
Clapp's Favourite	49 00	0,44	454	0,30
Comtesse de Paris	12 00	0,11	93	0,06
Doyenné Boussoch(Double Philippe)	11 00	0,10	125	0,08
Williams	10 00	0,09	110	0,07
Divers	34 80	0,31	403	0,27
Total	111 89 34	100,00	150 871	100,00
Pêches				
Vaes Oogst	20 00	41,28	100	42,19
Divers	28 45	58,72	137	57,81
Total	48 45	100,00	237	100,00
Cerises et Griottes				
Griotte du Nord	36 07 37	85,06	17 102	88,46
Petite griotte	3 45 00	8,13	1 343	6,95
Montmorency	1 47 00	3,47	300	1,55
Bigarreau	67 50	1,59	340	1,76
Hedelfinger	54 50	1,29	187	0,97
Divers	19 60	0,46	60	0,31
Total	42 40 97	100,00	19 332	100,00



## Répartition des différentes espèces fruitières suivant la variété (suite)

Variétés	Superficie		%	Nombre	%
	ha	a ca			
Prunes					
Monarch	84	00	20,92	327	19,07
Altesse double	64	00	15,94	309	18,02
Bleue de Belgique	53	00	13,20	268	15,63
Reine Claude d'Althan	34	00	8,47	117	6,82
Czar	32	00	7,97	130	7,58
Laxton	30	00	7,47	123	7,17
Anna Späth	25	00	6,22	120	7,00
Monsieur hâtif	25	00	6,22	67	3,90
Divers	54	60	13,59	254	14,81
Total	401	60	100,00	1 715	100,00

## Répartition par province de la superficie plantée et du nombre d'arbres suivant les espèces fruitières

Provinces	Pommiers				Poiriers				Pêchers				
	ha	a ca	%	Nombre	ha	a ca	%	Nombre	ha	a ca	%	Nombre	%
Anvers	17	73 60	4,36	32 622	4,48	3 50 60	3,13	3 856	2,56	60	1,24	3	1,26
Brabant	103	46 68	25,41	174 162	23,94	32 49 95	29,05	39 804	26,38	30 00	61,92	150	63,29
Hainaut	48	50	0,12	615	0,09	77 14	0,69	1 074	0,71	6 00	12,38	30	12,66
Liège	12	62 00	3,10	19 110	2,63	11 84 00	10,58	16 720	11,08	-	-	-	-
Limbourg	236	78 50	58,16	439 259	60,39	43 80 24	39,15	65 546	43,45	1 00	2,06	5	2,11
Namur	4	21 00	1,03	9 168	1,26	9 07 00	2,74	4 603	3,05	-	-	-	-
Flandre orientale	22	42 60	5,51	36 291	4,99	15 17 61	13,56	17 670	11,71	7 00	14,45	35	14,77
Flandre occidentale	9	39 12	2,31	16 139	2,22	1 22 80	1,10	1 598	1,06	3 85	7,95	14	5,91
Total	407	12 00	100,00	727 366	100,00	111 89 34	100,00	150 871	100,00	48 45	100,00	237	100,00

## Répartition par province de la superficie plantée et du nombre d'arbres suivant les espèces fruitières (suite)

Provinces	Cerisiers et griottiers				Pruniers				Le Royaume				
	ha	a ca	%	Nombre	ha	a ca	%	Nombre	ha	a ca	%	Nombre	%
Anvers	73	60	1,74	373	1,93	60	0,15	3	0,17	21 99 00	3,89	36 857	4,10
Brabant	6	86 00	16,18	3 053	15,79	1 12 50	28,01	346	20,18	144 25 13	25,49	217 515	24,18
Hainaut	-	-	-	-	-	-	-	-	-	1 31 64	0,23	1 719	0,19
Liège	2	94 30	6,94	1 765	9,13	90 00	22,41	420	24,49	28 30 30	5,00	38 015	4,23
Limbourg	27	68 07	65,27	12 469	64,50	1 74 50	43,45	827	48,22	310 02 31	54,78	518 106	57,60
Namur	2	05 00	4,83	532	2,75	18 00	4,48	82	4,78	9 51 00	1,68	14 385	1,60
Flandre orientale	2	08 00	4,90	1 124	5,82	6 00	1,50	37	2,16	39 81 21	7,04	55 157	6,13
Flandre occidentale	6	00	0,14	16	0,08	-	-	-	-	10 71 77	1,89	17 767	1,97
Total	42	40 97	100,00	19 332	100,00	4 01 60	100,00	1 715	100,00	565 92 36	100,00	899 521	100,00

## Répartition par région agricole de la superficie plantée et du nombre d'arbres suivant les espèces fruitières

Régions agricoles	Pommiers				Poiriers				Pêchers				
	ha	a ca	%	Nombre	ha	a ca	%	Nombre	ha	a ca	%	Nombre	%
Dunes et Polders	2	18 00	0,54	5 750	0,79	4 39 61	3,93	5 441	3,61	-	-	-	-
Rég. sablonneuse	21	87 70	5,37	33 647	4,63	11 96 00	10,69	13 505	8,95	2 00	4,13	7	2,95
Campine	29	30 60	7,20	50 851	6,99	2 69 60	2,40	3 183	2,11	30 60	63,16	153	64,56
Rég. sablo-limoneuse	263	04 82	64,61	486 778	66,92	51 88 18	46,37	76 782	50,89	9 85	20,33	47	19,83
Rég. limoneuse	83	28 88	20,46	136 360	18,75	40 73 95	36,41	51 726	34,28	6 00	12,38	30	12,66
Rég. herbagère (Liège)	4	08 00	1,00	5 680	0,78	-	-	-	-	-	-	-	-
Condroz	3	34 00	0,82	8 300	1,14	22 00	0,20	234	0,16	-	-	-	-
Le Royaume	407	12 00	100,00	727 366	100,00	111 89 34	100,00	150 871	100,00	48 45	100,00	237	100,00

## Répartition par région agricole de la superficie plantée et du nombre d'arbres suivant les espèces fruitières. (suite)

Régions agricoles	Cerisiers et griottiers					Pruniers					Le Royaume										
	ha	a	ca	%	Nombre	%	ha	a	ca	%	Nombre	%	ha	a	ca	%	Nombre	%			
Dunes - Polders	-	-	-	-	-	-	-	-	-	-	-	-	6	57	61	1,16	11	191	1,24		
Rég. sablonneuse	2	05	00	4,83	1	056	5,46	8	00	1,99	45	2,62	35	98	70	6,36	48	260	5,37		
Campine	1	88	60	4,45	941	4,87	60	0,15	3	0,18	34	20	00	6,04	55	131	6,13				
Rég. sablo-limoneuse	12	75	10	30,07	6	038	31,23	1	06	50	26,52	328	19,13	328	84	45	58,11	569	973	63,36	
Rég. limoneuse	23	07	27	54,40	9	770	50,54	2	68	50	66,86	1	257	73,29	149	84	60	26,48	199	143	22,14
Rég. herbagère (Liège)	2	07	00	4,88	1	295	6,70	-	-	-	-	-	6	15	00	1,09	6	975	0,78		
Condroz	58	00		1,37	232	1,20	18	00	4,48	82	4,78	4	32	00	0,76	8	848	0,98			
Total	42	40	97	100,00	19	332	100,00	4	01	60	100,00	1	715	100,00	565	92	36	100,00	899	521	100,00

## Répartition des déclarations suivant le nombre d'arbres plantés par espèces fruitières.

Espèces fruitières	de 1 à - 25 arbres	de 25 à - 50 arbres	de 50 à - 100 arbres	100 arbres et plus
Pommiers	14	5	22	471
Poiriers	9	8	11	174
Pêchers	5	2	-	1
Cerisiers et griottiers	6	18	23	73
Pruniers	6	4	4	18
Total	40	37	60	737

SITUATION PAR PROVINCE

## PROVINCE D'ANVERS

## Répartition des nouvelles plantations à basses tiges suivant la variété des différentes espèces fruitières

Variétés	Arr. d'Anvers		Arr. de Malines		Arr. de Turnhout		Province d'Anvers					
	ha	a ca	Nombre	ha	a ca	Nombre	ha	a ca	Nombre			
I. Pommiers												
Golden Delicious	1 89	00	4 952	60	00	500	10 30	00	18 850	12 79	00	24 302
Cox's Orange Pippin	13	00	135	-	-	-	-	-	-	13	00	135
James Grieve	13	00	140	-	-	-	-	-	-	13	00	140
Boskoop	1 03	00	1 200	55	00	492	90	00	2 000	2 48	00	3 692
Tydeman's E.W.	-	-	-	-	-	-	25	00	250	25	00	250
Jonathan	-	-	-	-	-	-	1 95	00	4 100	1 95	00	4 100
Divers	60		3	-	-	-	-	-	-	60		3
TOTAL	3 18	60	6 430	1 15	00	992	13 40	00	25 200	17 73	60	32 622
II. Poiriers												
Conférence	15	00	150	-	-	-	1 25	00	1 635	1 40	00	1 785
Durondeau	1 39	00	1 228	-	-	-	-	-	-	1 39	00	1 228
Beurré Hardy	17	00	270	-	-	-	-	-	-	17	00	270
Triomphe de Vienne	5	00	85	-	-	-	44	00	400	49	00	485
Divers	5	60	88	-	-	-	-	-	-	5	60	88
TOTAL	1 81	60	1 821	-	-	-	1 69	00	2 035	3 50	60	3 856
III. Pêchers												
Divers	60		3	-	-	-	-	-	-	60		3
TOTAL	60		3	-	-	-	-	-	-	60		3
IV. Cerisiers et Griottiers												
Griotte du Nord	10	00	60	15	00	70	48	00	240	73	00	370
Divers	60		3	-	-	-	-	-	-	60		3
TOTAL	10	60	63	15	00	70	48	00	240	73	60	373
V. Pruniers												
Divers	60		3	-	-	-	-	-	-	60		3
TOTAL	60		3	-	-	-	-	-	-	60		3

## PROVINCE DE BRABANT

## Répartition des nouvelles plantations à basses tiges suivant la variété des différentes espèces fruitières

Variétés	Arr. de Hal-Vilvorde		Arr. de Louvain		Arr. de Nivelles		Province de Brabant		
	ha	a ca	ha	a ca	ha	a ca	ha	a ca	
I. Pommiers									
Golden Delicious	11 25	90	22 615	54 29 00	103 893	32 80	483	65 87 70	126 991
Cox's Orange Pippin	2 00	00	2 148	5 96 70	7 430	20 70	507	8 17 40	10 085
James Grieve		40	6	1 30 00	1 515	-	-	1 30 40	1 521
Boskoop	2 19	00	2 445	20 42 20	26 311	-	-	22 61 20	28 756
Tijdeman's E.W.	20	00	200	25 00	310	-	-	45 00	510
Jonathan	34	00	458	2 72 00	3 221	-	-	3 06 00	3 679
Winston	4	00	50	1 40 40	1 779	-	-	1 44 40	1 829
Jon. a red.	3	00	25	20 00	380	-	-	23 00	405
Divers		58	6	31 00	380	-	-	31 58	386
Total	16 06	88	27 953	86 86 30	145 219	53 50	990	103 46 68	174 162
II. Poiriers									
Conférence	1 62	00	2 520	9 11 50	10 782	12 00	100	10 85 50	13 402
Doyenné du Comice	1 30	00	1 058	8 59 50	10 165	1 76 75	1 474	11 66 25	12 697
Durondeau	1 51	00	1 512	7 40 50	10 978	-	-	8 91 50	12 430
Beurré Hardy	-	-	-	20 00	200	-	-	20 00	200
Triomphe de Vienne	5	00	100	42 00	500	-	-	47 00	600
Clapp's Favourite	-	-	-	25 00	210	-	-	25 00	210
Doyenne Boussouch (Double Philippe)	-	-	-	11 00	125	-	-	11 00	125
Divers	3	70	80	-	-	-	-	3 70	80
Total	4 51	70	5 270	26 09 50	32 960	1 88 75	1 574	32 49 95	39 804
III. Pêchers									
Vaes Oogst	-	-	-	20 00	100	-	-	20 00	100
Divers	-	-	-	10 00	50	-	-	10 00	50
Total	-	-	-	30 00	150	-	-	30 00	150
IV. Cerisiers et griottiers									
Griotte du Nord	36	00	154	5 79 00	2 669	15 00	56	6 30 00	2 879
Bigarreau	-	-	-	15 50	57	-	-	15 50	57
Hedelfinger	-	-	-	35 50	102	-	-	35 50	102
Divers	-	-	-	5 00	15	-	-	5 00	15
Total	36	00	154	6 35 00	2 843	15 00	56	6 86 00	3 053
V. Pruniers									
Monarch	-	-	-	45 00	130	-	-	45 00	130
Monsieur Hâtif	-	-	-	25 00	67	-	-	25 00	67
Reine Claude d'Althan	-	-	-	28 00	85	-	-	28 00	85
Divers	-	-	-	14 50	64	-	-	14 50	64
Total	-	-	-	1 12 50	346	-	-	1 12 50	346

## PROVINCE DE HAINAUT

Répartition des nouvelles plantations à basses tiges suivant la variété des différentes espèces fruitières.

Variétés	Arr. d'Ath		Arr. de Mons		Arr. de Soignies		Arr. de Tournai		Prov. de Hainaut	
	ha	a ca	ha	a ca	ha	a ca	ha	a ca	ha	a ca
I. Pommiers										
Golden Delicious	-	-	4 00	50	-	-	10 00	130	14 00	180
Cox's Orange Pippin	-	-	5 00	60	-	-	3 00	30	8 00	90
Boskoop	-	-	1 50	10	-	-	6 00	75	7 50	85
Jonathan	-	-	-	-	-	-	3 00	30	3 00	30
Reinette	-	-	-	-	15 00	220	-	-	15 00	220
Divers	-	-	-	-	-	-	1 00	10	1 00	10
TOTAL	-	-	10 50	120	15 00	220	23 00	275	48 50	615
II. Poiriers										
Conférence	8 00	100	-	-	-	-	-	-	8 00	100
Doyenné du Comice	-	-	-	-	-	-	4 00	45	4 00	45
Durondeau	8 00	100	-	-	29 00	446	2 50	25	39 50	571
Triomphe de Vienne	4 64	58	-	-	-	-	5 00	100	9 64	158
Williams	8 00	100	-	-	-	-	-	-	8 00	100
Divers	8 00	100	-	-	-	-	-	-	8 00	100
TOTAL	36 64	458	-	-	29 00	446	11 50	170	77 14	1 074
III. Pêchers										
Divers	6 00	30	-	-	-	-	-	-	6 00	30
TOTAL	6 00	30	-	-	-	-	-	-	6 00	30

## PROVINCE DE LIEGE

Répartition des nouvelles plantations à basses tiges suivant la variété des différentes espèces fruitières.

Variétés	Arr. de Huy		Arr. de Liège		Arr. de Verviers		Arr. de Waremme		Prov. de Liège	
	ha	a ca	ha	a ca	ha	a ca	ha	a ca	ha	a ca
I. Pommiers										
Golden Delicious	78 00	980	77 00	1 200	80 00	1 000	3 91 00	6 489	6 26 00	9 669
Cox's Orange Pippin	-	-	37 00	300	-	-	30 00	400	67 00	700
Boskoop	85 00	1 310	1 13 00	1 900	-	-	1 68 00	2 726	3 66 00	5 936
Tydemans E.W.	-	-	22 00	330	-	-	-	-	22 00	330
Jonathan	-	-	22 00	150	20 00	300	1 00	25	43 00	475
James Grieve	-	-	27 00	200	-	-	-	-	27 00	200
Winston	-	-	60 00	1 200	-	-	-	-	60 00	1 200
Divers	-	-	32 00	250	9 00	100	10 00	250	51 00	600
TOTAL	1 63 00	2 290	3 90 00	5 530	1 09 00	1 400	6 00 00	9 890	12 62 00	19 110
II. Poiriers										
Conférence	-	-	3 30 00	4 260	-	-	30 00	330	3 60 00	4 590
Doyenné du Comice	-	-	2 39 00	3 400	-	-	2 98 00	4 695	5 37 00	8 095
Durondeau	-	-	1 34 00	2 130	-	-	1 32 00	1 765	2 66 00	3 895
Beurré Hardy	-	-	9 00	60	-	-	-	-	9 00	60
Triomphe de Vienne	-	-	12 00	80	-	-	-	-	12 00	80
TOTAL	-	-	7 24 00	9 930	-	-	4 60 00	6 790	11 84 00	16 720
III. Cerisiers et Griottiers										
Griotte du Nord	22 00	140	1 55 00	1 045	-	-	1 17 30	580	2 94 30	1 765
TOTAL	22 00	140	1 55 00	1 045	-	-	1 17 30	580	2 94 30	1 765
IV. Pruniers										
Altesse double	-	-	30 00	150	-	-	-	-	30 00	150
Bleue de Belgique	-	-	25 00	120	-	-	-	-	25 00	120
Anna Späth	-	-	25 00	120	-	-	-	-	25 00	120
Divers	-	-	10 00	30	-	-	-	-	10 00	30
TOTAL	-	-	90 00	420	-	-	-	-	90 00	420

## PROVINCE DE LIMBOURG

Répartition des nouvelles plantations à basses tiges suivant la variété des différentes espèces fruitières.

Variétés	Arr. de Hasselt		Arr. de Maaseik		Arr. de Tongres		Province de Limbourg		
	ha	a ca	ha	a ca	ha	a ca	ha	a ca	Nombre
I. Pommiers									
Golden Delicious	99 42 05	201 355	2 99 00	4 700	73 88 12	140 191	176 29 17	346 246	
Cox's Orange Pippin	4 43 30	10 912	-	-	2 18 00	2 775	6 61 30	13 687	
James Grieve	1 17 00	1 820	-	-	1 88 40	2 740	3 05 40	4 560	
Boskoop	21 15 60	31 004	1 49 00	2 282	17 25 96	25 286	39 90 56	58 572	
Tydemans's E.W.	25 00	288	-	-	1 25 00	1 491	1 50 00	1 779	
Jonathan	1 67 20	2 837	50 00	500	1 64 00	2 105	3 81 20	5 442	
Reinette	5 00	45	-	-	-	-	5 00	45	
Winter Banana	30 00	300	-	-	-	-	30 00	300	
Winston	1 36 00	2 060	-	-	2 03 60	3 213	3 39 60	5 273	
Transparente jaune	32 97	523	-	-	30	2	33 27	525	
Jon-a-red	10 00	250	-	-	-	-	10 00	250	
Melrose	40 00	800	-	-	-	-	40 00	800	
Discovery	25 00	500	-	-	48 00	825	73 00	1 325	
Divers	10 00	135	-	-	20 00	320	30 00	455	
Total :	130 99 12	252 829	4 98 00	7 482	100 81 38	178 948	236 78 50	439 259	
II. Poiriers									
Conférence	9 57 20	16 644	-	-	11 96 20	14 847	21 53 40	31 491	
Doyenné du Comice	3 52 32	6 933	-	-	5 93 52	6 657	9 45 84	13 590	
Durondeau	7 63 00	12 367	-	-	3 13 00	4 411	10 76 00	16 778	
Triomphe de Vienne	72 00	1 329	-	-	7 00	75	79 00	1 404	
Beurré Hardy	1 00 00	2 000	-	-	9 00	100	1 09 00	2 100	
Clapp's Favourite	1 00	8	-	-	16 00	175	17 00	183	
Total :	22 45 52	39 281	-	-	21 34 72	26 265	43 80 24	65 546	
III. Pêchers									
Divers	-	-	-	-	1 00	5	1 00	5	
Total :	-	-	-	-	1 00	5	1 00	5	
IV. Cerisiers et Griottiers									
Griotte du Nord	14 68 97	6 683	65 00	360	8 12 10	3 705	23 46 07	10 748	
Bigarreau	30 00	188	-	-	17 00	75	47 00	263	
Hedelfinger	-	-	-	-	19 00	85	19 00	85	
Petite Griotte	2 79 00	973	-	-	66 00	370	3 45 00	1 343	
Divers	-	-	-	-	11 00	30	11 00	30	
Total :	17 77 97	7 844	65 00	360	9 25 10	4 265	27 68 07	12 469	
V. Pruniers									
Monarch	-	-	-	-	39 00	197	39 00	197	
Reine Claude d'Althan	-	-	-	-	4 00	20	4 00	20	
Bleus de Belgique	-	-	-	-	20 00	121	20 00	121	
Altesse double	-	-	-	-	27 00	130	27 00	130	
Laxton	-	-	-	-	30 00	123	30 00	123	
Czar	-	-	-	-	32 00	130	32 00	130	
Divers	-	-	-	-	22 50	106	22 50	106	
Total :	-	-	-	-	1 74 50	827	1 74 50	827	

## PROVINCE DE NAMUR

Répartition des nouvelles plantations à basses tiges suivant la variété des différentes espèces fruitières.

Variétés	Arr. de Namur		Province de Namur	
	ha	ca	ha	ca
I. Pommiers				
Golden Delicious	2 31	00	5 610	
Cox's Orange Pippin	86	00	2 550	
James Grieve	6	00	50	
Boskoop	76	00	752	
Tydeman's E.W.	15	00	150	
Jonathan	6	00	50	
Divers	1	00	6	
Total	4 21	00	9 168	
II. Poiriers				
Conférence	1 49	00	2 285	
Doyenné du Comice	1 26	00	2 017	
Durondeau	3	00	17	
Beurré-Hardy	29	00	284	
Total	3 07	00	4 603	
III. Cerisiers et Griottiers				
Griotte du Nord	50	00	200	
Bigarreau	5	00	20	
Montmorency	1 47	00	300	
Divers	3	00	12	
Total	2 05	00	532	
IV. Pruniers				
Reine Claude d'Althan	2	00	12	
Altesse double	7	00	29	
Bleue de Belgique	5	00	17	
Divers	4	00	24	
Total	18	00	82	



## PROVINCE DE FLANDRE ORIENTALE

Répartition des nouvelles plantations à basses tiges suivant la variété des différentes espèces fruitières

## I. Pommiers

Variétés	Arr. d'Alost		Arr. de Termonde		Arr. d'Eeklo		Arr. de Gand	
	ha	a ca	ha	a ca	ha	a ca	ha	a ca
Golden Delicious	8	00	1	09 00	66	00	3	40 90
		96		1 725		890		5 396
Cox's Orange Pippin	-	-	20	00	29	00	41	00
		-		258		590		844
James Grieve	-	-	-	-	3	00	45	00
		-		-		20		670
Boskoop	8	00	32	00	32	00	1	13 30
		96		457		420		1 553
Tydeman's E.W.	-	-	-	-	-	-	-	-
		-		-		-		-
Jonathan	-	-	-	-	3	00	5	40
		-		-		20		124
Winter Banana	-	-	-	-	-	-	-	-
		-		-		-		-
Winston	-	-	-	-	5	00	-	-
		-		-		40		-
Reinette	-	-	4	00	-	-	-	-
		-		40		-		-
Divers	-	-	4	00	3	00	-	-
		-		57		20		-
Total	16	00	1	69 00	1	41 00	5	45 60
		192		2 537		1 940		8 587

Variétés	Arr. d'Audenarde		Arr. de St-Nicolas		Prov. de Flandre orientale	
	ha	a ca	ha	a ca	ha	a ca
Golden Delicious	1	32 00	6	45 00	13	00 90
		2 662		11 983		22 752
Cox's Orange Pippin	35	00	66	00	1	91 00
		620		1 109		3 361
James Grieve	-	-	70	00	1	18 00
		-		1 100		1 790
Boskoop	1	90 00	1	85 00	5	60 30
		2 265		2 444		7 235
Tydeman's E.W.	18	00	2	00	20	00
		215		25		240
Jonathan	-	-	12	00	20	40
		-		400		544
Winter Banana	-	-	5	00	5	00
		-		87		87
Winston	-	-	-	-	5	00
		-		-		40
Reinette	-	-	-	-	4	00
		-		-		40
Divers	7	00	4	00	18	00
		75		50		202
Total	3	82 00	9	89 00	22	42 60
		5 837		17 198		36 291

## PROVINCE DE FLANDRE ORIENTALE

## Répartition des nouvelles plantations à basses tiges suivant la variété des différentes espèces fruitières (suite)

## II. Poiriers

Variétés	Arr. de Termonde		Arr. d'Eeklo		Arr. de Gand	
	ha	ca	ha	ca	ha	ca
Conférence	28	00	3	00	80	10
Doyenné du Comice	7	00	-	-	61	50
Durondeau	47	00	-	-	66	00
Beurré Hardy	-	-	4	00	59	40
Triomphe de Vienne	-	-	-	-	-	-
Williams	-	-	2	00	-	-
Clapp's Favourite	-	-	2	00	-	-
Comtesse de Paris	-	-	2	00	-	-
Divers	6	00	6	00	-	-
Total	88	00	19	00	2 67	00

Variétés	Arr. d'Audenarde		Arr. de St-Nicolas		Prov. de Flandre orientale	
	ha	ca	ha	ca	ha	ca
Conférence	45	00	5 49	50	7 05	60
Doyenné du Comice	21	00	1 40	13	2 29	63
Durondeau	36	00	2 90	23	4 39	23
Beurré Hardy	-	-	43	75	1 07	15
Triomphe de Vienne	-	-	17	00	17	00
Williams	-	-	-	-	2	00
Clapp's Favourite	-	-	-	-	2	00
Comtesse de Paris	-	-	-	-	2	00
Divers	1	00	-	-	13	00
Total	1 03	00	10 40	61	15 17	61

## III. Pêchers

Variétés	Arr. d'Alost		Arr. de St-Nicolas		Prov. de Flandre orientale	
	ha	ca	ha	ca	ha	ca
Divers	4	00	3	00	7	00
Total	4	00	3	00	7	00

## IV. Cerisiers et Griottiers

Variétés	Arr. d'Alost		Arr. d'Eeklo		Arr. d'Audenarde		Arr. de St-Nicolas		Prov. de Fl. Orientale	
	ha	ca	ha	ca	ha	ca	ha	ca	ha	ca
Griotte du Nord	47	00	1 00	00	38	00	23	00	2 08	00
Total	47	00	1 00	00	38	00	23	00	2 08	00

## V. Pruniers

Variétés	Arr. d'Alost		Arr. d'Eeklo		Arr. d'Audenarde		Arr. de St-Nicolas		Prov. de Fl. Orientale	
	ha	ca	ha	ca	ha	ca	ha	ca	ha	ca
Bleue de Belgique	-	-	-	-	-	-	3	00	3	00
Divers	-	-	-	-	1	00	2	00	3	00
Total	-	-	-	-	1	00	5	00	6	00

## PROVINCE DE FLANDRE OCCIDENTALE

## Répartition des nouvelles plantations à basses tiges suivant la variété des différentes espèces fruitières

## I. Pommiers

Variétés	Arr. de Dixmude		Arr. d'Ypres		Arr. de Courtrai	
	ha a ca	Nombre	ha a ca	Nombre	ha a ca	Nombre
Golden Delicious	2 15 00	2 300	24 00	254	90 40	2 693
Cox's Orange Pippin	8 00	160	48 00	356	20	2
James Grieve	-	-	-	-	1 70	32
Boskoop	1 65 00	1 300	9 00	126	1 50	30
Tydeman's E.W.	-	-	-	-	-	-
Jonathan	-	-	-	-	10 00	300
Winston	-	-	-	-	-	-
Divers	-	-	-	-	1 40	14
Total	3 88 00	3 760	81 00	736	1 05 20	3 071

Variétés	Arr. de Roulers		Arr. de Tielt et Furnes		Prov. de Fl. occidentale	
	ha a ca	Nombre	ha a ca	Nombre	ha a ca	Nombre
Golden Delicious	1 95 00	5 335	19 00	180	5 43 40	10 762
Cox's Orange Pippin	-	-	35 00	678	91 20	1 196
James Grieve	11 00	245	-	-	12 70	277
Boskoop	20 00	440	35 00	678	2 30 50	2 574
Tydeman's E.W.	-	-	15 00	270	15 00	270
Jonathan	10 00	220	-	-	20 00	520
Winston	-	-	24 92	526	24 92	526
Divers	-	-	-	-	1 40	14
Total	2 36 00	6 240	1 28 92	2 332	9 39 12	16 139

## II. Poiriers

Variétés	Arr. de Dixmude		Arr. d'Ypres		Arr. de Courtrai	
	ha a ca	Nombre	ha a ca	Nombre	ha a ca	Nombre
Conférence	6 60	96	3 00	42	-	-
Doyenné du Comice	6 20	92	8 00	112	-	-
Durondeau	10 50	165	6 00	84	-	-
Beurré Hardy	-	-	2 00	28	-	-
Triomphe de Vienne	1 00	10	-	-	-	-
Comtesse de Paris	-	-	-	-	-	-
Clapp's Favourite	-	-	-	-	-	-
Divers	-	-	-	-	1 50	14
Total	24 30	363	19 00	266	1 50	14

Variétés	Arr. de Roulers		Arr. de Furnes		Prov. de Fl. occidentale	
	ha a ca	Nombre	ha a ca	Nombre	ha a ca	Nombre
Conférence	10 00	200	32 00	390	51 60	728
Doyenné du Comice	-	-	-	-	14 20	204
Durondeau	5 00	40	9 00	150	30 50	439
Beurré Hardy	4 00	40	-	-	6 00	68
Triomphe de Vienne	-	-	-	-	1 00	10
Comtesse de Paris	10 00	75	-	-	10 00	75
Clapp's Favourite	5 00	45	-	-	5 00	45
Divers	3 00	15	-	-	4 50	29
Total	37 00	415	41 00	540	1 22 80	1 598

## III. Pruniers

Variétés	Arr. de Courtrai		Prov. de Fl. occidentale	
	ha a ca	Nombre	ha a ca	Nombre
Divers	3 85	14	3 85	14
Total	3 85	14	3 85	14

## IV. Cerisiers et Griottiers

Variétés	Arr. de Courtrai		Prov. de Fl. occidentale	
	ha a ca	Nombre	ha a ca	Nombre
Griotte du Nord	6 00	16	6 00	16
Total	6 00	16	6 00	16



SITUATION PAR REGION AGRICOLE

## Répartition des nouvelles plantations à passes tiges par région agricole suivant la variété des différentes espèces fruitières

## I. Pommiers

Variétés	Dunes et Polders				Région sablonneuse				Campine				Rég. sablo-limoneuse			
	ha	a	ca	Nombre	ha	a	ca	Nombre	ha	a	ca	Nombre	ha	a	ca	Nombre
Golden Delicious	1	53	00	4 580	13	12	90	21 581	22	91	00	40 626	186	27	35	374 623
Cox's Orange Pippin	29	00		535	1	50	70	2 473	10	00		80	13	08	20	22 419
James Grieve	-			-	1	41	40	1 996	-			-	3	28	10	4 372
Boskoop	24	00		235	5	37	30	6 881	3	59	00	5 292	47	99	60	67 147
Tydeman's E.W.	-			-	2	00		25	25	00		250	1	21	00	1 554
Jonathan	12	00		400	8	40		144	2	45	00	4 600	4	89	00	6 939
Winter-Banana	-			-	5	00		87	-			-	30	00		300
Winston	-			-	11	92		266	-			-	3	98	40	5 966
Jon-a-red	-			-	3	00		25	-			-	30	00		630
Discovery	-			-	-			-	-			-	25	00		500
Reinette	-			-	4	00		40	-			-	20	00		265
Transparente jaune	-			-	-			-	-			-	33	27		525
Melrose	-			-	-			-	-			-	40	00		800
Divers	-			-	11	08		129		60		3	54	90		738
TOTAL	2	18	00	5 750	21	87	70	33 647	29	30	60	50 851	263	04	82	486 778

Variétés	Région limoneuse				Région herbagère (Liège)				Condroz				Le Royaume			
	ha	a	ca	Nombre	ha	a	ca	Nombre	ha	a	ca	Nombre	ha	a	ca	Nombre
Golden Delicious	53	89	92	96 352	2	67	00	3 750	1	70	00	5 000	282	11	17	546 512
Cox's Orange Pippin	3	39	00	3 647	12	00		100	86	00		2 550	19	34	90	31 804
James Grieve	1	25	00	2 020	12	00		100	6	00		50	6	12	50	8 538
Boskoop	18	95	16	26 447	59	00		950	66	00		650	77	40	06	107 602
Tydeman's E.W.	1	29	00	1 420	15	00		280	-			-	2	92	00	3 529
Jonathan	1	87	20	2 357	27	00		350	6	00		50	9	74	60	14 840
Winter Banana	-			-	-			-	-			-	35	00		387
Winston	1	63	60	2 636	-			-	-			-	5	73	92	8 868
Jon-a-red	-			-	-			-	-			-	33	00		655
Discovery	48	00		825	-			-	-			-	73	00		1 325
Reinette	-			-	-			-	-			-	24	00		305
Transparente jaune	-			-	-			-	-			-	33	27		525
Melrose	-			-	-			-	-			-	40	00		800
Divers	52	00		656	16	00		150	-			-	1	34	58	1 676
TOTAL	83	28	88	136 360	4	08	00	5 680	3	34	00	8 300	407	12	00	727 366

Répartition des nouvelles plantations à basses tiges par région agricole suivant la variété des différentes espèces fruitières (suite)

## II. Poiriers

Variétés	Dunes et Polders				Région sablonneuse				Campine				Région sablo-limoneuse			
	ha	a	ca	Nombre	ha	a	ca	Nombre	ha	a	ca	Nombre	ha	a	ca	Nombre
Conférence	2	12	00	2 829	4	70	20	5 173	2	15	00	2 635	20	55	20	30 773
Doyenné du Comice		11	13	212	2	03	70	2 501		10	00	145	12	28	84	16 567
Durondeau	1	79	48	1 860	3	74	25	4 073	-	-	-	-	16	15	00	24 805
Beurré Hardy		22	00	320	1	02	15	1 333	-	-	-	-	1	26	00	2 268
Triomphe de Vienne		10	00	135		13	00	135		44	00	400	1	23	64	1 987
Williams	-	-	-	-		2	00	10	-	-	-	-		8	00	100
Clapp's Favourite	-	-	-	-		12	00	76	-	-	-	-		6	00	53
Comtesse de Paris	-	-	-	-		2	00	18	-	-	-	-		10	00	75
Doyenné Boussoch (Double Philippe)	-	-	-	-	-	-	-	-	-	-	-	-		3	00	25
Divers		5	00	85		16	70	186			60	3		12	50	129
TOTAL	4	39	61	5 441	11	96	00	13 505	2	69	60	3 183	51	88	18	76 782

Variétés	Région limoneuse				Rég. herbagère (Liège)				Condroz				Le Royaume			
	ha	a	ca	Nombre	ha	a	ca	Nombre	ha	a	ca	Nombre	ha	a	ca	Nombre
Conférence	16	84	70	21 007	-	-	-	-	16	00	-	200	46	53	10	62 617
Doyenné du Comice	15	69	25	20 026	-	-	-	-	-	-	-	-	30	22	92	39 451
Durondeau	7	13	00	9 586	-	-	-	-	3	00	-	17	28	84	73	40 341
Beurre Hardy		44	00	427	-	-	-	-	3	00	-	17	2	97	15	4 365
Triomphe de Vienne		24	00	255	-	-	-	-	-	-	-	-	2	14	64	2 912
Williams	-	-	-	-	-	-	-	-	-	-	-	-	10	00	-	110
Clapp's Favourite		31	00	325	-	-	-	-	-	-	-	-	49	00	-	454
Comtesse de Paris	-	-	-	-	-	-	-	-	-	-	-	-	12	00	-	93
Doyenné Boussoch (Double Philippe)		8	00	100	-	-	-	-	-	-	-	-	11	00	-	125
Divers	-	-	-	-	-	-	-	-	-	-	-	-	34	80	-	403
TOTAL	40	73	95	51 726	-	-	-	-	22	00	-	234	111	89	34	150 871

## Répartition des nouvelles plantations à basses tiges, par région agricole, suivant la variété des différentes espèces fruitières (suite)

## III. Pêchers

Variétés	Rég. sablonneuse		Campine		Rég. sablo-limoneuse		Rég. limoneuse		Le Royaume			
	ha	a ca	Nombre	ha	a ca	Nombre	ha	a ca	Nombre	ha	a ca	Nombre
Vaes Oogst	-	-	20 00	100	-	-	-	-	20 00	100		
Divers	2 00	7	10 60	53	9 85	47	6 00	30	28 45	137		
Total	2 00	7	30 60	153	9 85	47	6 00	30	48 45	237		

## IV. Cerisiers et Griottiers

Variétés	Rég. sablonneuse		Campine		Rég. sablo-limoneuse		Rég. limoneuse	
	ha	a ca	Nombre	ha	a ca	Nombre	ha	a ca
Griotte du Nord	2 05 00	1 056	1 88 00	938	10 00 10	5 109	19 57 27	8 504
Bigarreau	-	-	-	-	50	2	62 00	318
Petite Griotte	-	-	-	-	2 62 00	890	83 00	453
Hedelfinger	-	-	-	-	1 50	7	53 00	180
Montmorency	-	-	-	-	-	-	1 47 00	300
Divers	-	-	60	3	11 00	30	5 00	15
Total	2 05 00	1 056	1 88 60	941	12 75 10	6 038	23 07 27	9 770

Variétés	Rég. herbagère (Liège)		Condroz		Le Royaume	
	ha	a ca	Nombre	ha	a ca	Nombre
Griotte du Nord	2 07 00	1 295	50 00	200	36 07 37	17 102
Bigarreau	-	-	5 00	20	67 50	340
Petite Griotte	-	-	-	-	3 45 00	1 343
Hedelfinger	-	-	-	-	54 50	187
Montmorency	-	-	-	-	1 47 00	300
Divers	-	-	3 00	12	19 60	60
Total	2 07 00	1 295	58 00	232	42 40 97	19 332

## V. Pruniers

Variétés	Rég. sablonneuse		Campine		Rég. sablo-limoneuse	
	ha	a ca	Nombre	ha	a ca	Nombre
Monarch	-	-	-	-	47 00	140
Monsieur hâtif	-	-	-	-	25 00	67
Reine-Claude d'Althan	-	-	-	-	25 00	75
Altesse double	-	-	-	-	2 00	10
Laxton	-	-	-	-	-	-
Bleue de Belgique	3 00	10	-	-	-	-
Anna Späth	-	-	-	-	-	-
Czar	-	-	-	-	-	-
Divers	5 00	35	60	3	7 50	36
Total	8 00	45	60	3	1 06 50	328

Variétés	Rég. limoneuse		Condroz		Le Royaume	
	ha	a ca	Nombre	ha	a ca	Nombre
Monarch	37 00	187	-	-	84 00	327
Monsieur hâtif	-	-	-	-	25 00	67
Reine-Claude d'Althan	7 00	30	2 00	12	34 00	117
Altesse double	55 00	270	7 00	29	64 00	309
Laxton	30 00	123	-	-	30 00	123
Bleue de Belgique	45 00	241	5 00	17	53 00	268
Anna Späth	25 00	120	-	-	25 00	120
Czar	32 00	130	-	-	32 00	130
Divers	37 50	156	4 00	24	54 60	254
Total	2 68 50	1 257	18 00	82	4 01 60	1 715



Regreffages effectués sur les plantations fruitières à basses tiges

au cours de la campagne 1969 - 1970

## Répartition par province des greffages effectués sur les plantations fruitières à basses tiges

## I. Pommiers

Provinces	Superficie ha a ca	Nombre	Nom des variétés	
			Anciennes	Nouvelles
Anvers	25 00 1 00 00 25 00	500 2 000 500	Tydeman's E.W. James Grieve Divers	Golden Delicious Golden Delicious Golden Delicious
Total :	1 50 00	3 000		
Brabant	1 20 00 1 00 00 20 00 49 00 1 30 00	1 400 1 200 200 550 1 500	James Grieve James Grieve James Grieve Stark's Earliest Cox's Orange Pippin	Cox's Orange Pippin Golden Delicious Boskoop Golden Delicious Golden Delicious
Total :	4 19 00	4 850		
Liège	50 00 16 00	400 200	Jonathan Stark's Earliest	Cox's Orange Pippin Boskoop
Total :	66 00	600		
Limbourg	18 00 2 66 00 21 00 15 00 42 70 22 00 10 00	250 2 550 225 150 283 300 100	James Grieve Jonathan Stark's Earliest Stark's Earliest Jon-a-red Cox's Orange Pippin Winston	Golden Delicious Golden Delicious Golden Delicious Boskoop Boskoop Golden Delicious Golden Delicious
Total :	3 94 70	3 858		
Le Royaume :	10 29 70	12 308		

## II. Poiriers

Anvers	5 00	51	Beurré Hardy	Doyenné Boussoch (double Philippe)
Total :	5 00	51		
Brabant	40 00	400	Beurré Hardy	Durondeau
Total :	40 00	400		
Flandre Orientale	4 20 2 00 13 50 9 00	35 22 75 75	Williams Précoce de Trévoux Beurré Lucas Bonne Louise d'Avranches	Beurré Hardy Doyenné du Comice Conférence Doyenné du Comice
Total :	28 70	207		
Flandre occidentale	9 00	112	Bonne Louise d'Avranches	Conférence
Total :	9 00	112		
Le Royaume :	82 70	770		

## Répartition par région agricole des greffages effectués sur les plantations fruitières à basses tiges

## I. Pommiers

Régions agril	Superficie ha a ca	Nombre	Nom des variétés	
			Anciennes	Nouvelles
Campine	1 16 00 25 00 76 00 25 00	2 200 500 950 500	James Grieve Tydeman's E.W. Jonathan Divers	Golden Delicious Golden Delicious Golden Delicious Golden Delicious
Total :	2 42 00	4 150		
Région sablo-limoneuse	1 52 00 70 00 1 02 00 80 00 25 00 15 00 42 70	1 800 390 1 250 1 000 250 150 283	Cox's Orange Pippin Jonathan James Grieve James Grieve Stark's Earliest Stark's Earliest Jon-a-red	Golden Delicious Golden Delicious Golden Delicious Cox's Orange Pippin Golden Delicious Boskoop Boskoop
Total :	4 86 70	5 123		
Région limoneuse	40 00 20 00 50 00 16 00 45 00 10 00 1 20 00	400 200 400 200 525 100 1 210	James Grieve James Grieve Jonathan Stark's Earliest Stark's Earliest Winston Jonathan	Cox's Orange Pippin Boskoop Cox's Orange Pippin Boskoop Golden Delicious Golden Delicious Golden Delicious
Total :	3 01 00	3 035		
Le Royaume :	10 29 70	12 308		

## II. Poiriers

Dunes-Polders	5 00 4 20	51 35	Beurré Hardy Williams	Doyenné Boussoch (double Philippe) Beurré Hardy
Total :	9 20	86		
Région sablonneuse	2 00	22	Précoce de Trévoux	Doyenné du Comice
Total :	2 00	22		
Région sablo-limoneuse	13 50 9 00 9 00	75 75 112	Beurré Lucas Bonne Louise d'Avranches Bonne Louise d'Avranches	Conférence Doyenné du Comice Conférence
Total :	31 50	262		
Région limoneuse	40 00	400	Beurré Hardy	Durondeau
Total :	40 00	400		
Le Royaume :	82 70	770		

