

STATISTIQUES AGRICOLES



1971

MARS, N° 3

INSTITUT NATIONAL DE STATISTIQUE

ROYAUME DE BELGIQUE

MINISTÈRE DES AFFAIRES ÉCONOMIQUES

STATISTIQUES AGRICOLES

1971

PUBLICATION MENSUELLE

MARS, N° 3

INSTITUT NATIONAL DE STATISTIQUE

ROYAUME DE BELGIQUE

MINISTRE DES AFFAIRES ECONOMIQUES

T A B L E D E S M A T I E R E S

STATISTIQUES MENSUELLES ET TRIMESTRIELLES			
Graphiques	3		
I. Climatologie		B. Prises belges débarquées à l'étranger	
1. Quantités d'eau tombée par région climatologique (en mm de hauteur)	6	1. Répartition des arrivages de poissons en quantités et valeurs, d'après les différents champs de pêche	32
2. Quantités d'eau tombée par région climatologique en % par rapport à la normale	6	2. Arrivages de produits de la pêche maritime - novembre 1970	33
3. Observations climatologiques faites à Uccle	7	3. Activité de la flotte de pêche	34
4. Observations climatologiques du réseau météorologique	9	4. Activité de la flotte de pêche par classe de bateaux - novembre 1970	34
II. Etat des cultures agricoles		IV. Animaux abattus	
1. Evolution	10	Nombre et poids des animaux abattus	
2. Situation par province et région agricole - janvier 1971	12	1. Ensemble des abattages	35
III. Estimation des rendements des cultures agricoles		2. Abattages dans les abattoirs publics	40
1. Evolution	13	3. Abattages dans les abattoirs particuliers	43
IV. Production dans l'industrie laitière		4. Abattages dans les tueries particulières	46
1. Réception de produits laitiers	16	5. Abattages de nécessité	49
2. Préparation et destination de lait et de crème : - livraisons aux grossistes, détaillants et consommateurs pour la consommation directe	17	VII. Maladies contagieuses constatées chez les animaux domestiques	
- quantités retournées aux producteurs	18	1. Evolution du nombre de foyers	52
- stocks de fin de période	19	2. Relevé des cas de peste porcine constatés par province - janvier 1971	52
3. Fabrication de produits dérivés	20	VIII. Mercuriales agricoles	
Quantités produites et stocks fin de période	20	IX. Index des prix reçus par les agriculteurs (base 1962 - 1964 = 100)	55
V. Pêche maritime		Index des prix payés par les agriculteurs (base 1962 - 1964 = 100)	56
A. Prises belges débarquées en Belgique		X. Mise en mouture du froment en meunerie industrielle	57
1. Répartition des arrivages de poissons, en quantités et valeurs, d'après les différents champs de pêche	24	XI. Importance du cheptel porcin	
2. Arrivages de produits de la pêche maritime - décembre 1970	26		
3. Activité de la flotte de pêche	27		
4. Activité de la flotte de pêche par classe de bateaux - décembre 1970	27		
5. Répartition des arrivages des diverses espèces, d'après les ports de pêche - décembre 1970	28		
6. Répartition des arrivages de poissons, en quantités et valeurs, d'après les champs de pêche et les ports de débarquement - décembre 1970	29		
7. Répartition des arrivages de poissons, en quantités et valeurs, d'après les classes de bateaux et les ports de débarquements - décembre 1970	29		
8. Indices des prix, des quantités et des valeurs des produits de la pêche	30		

Signes conventionnels

.. = les renseignements ne sont pas disponibles.

- = 0 ou inférieur à la moitié de l'unité utilisée.

(*) = chiffres provisoires.

La virgule (,) est employée pour séparer les unités des décimales.

Remarque : Les totaux peuvent parfois être légèrement différents de la somme des résultats partiels du fait que ceux-ci ont été arrondis.

La reproduction des données du présent bulletin est subordonnée à l'indication de la source.

Indices agricoles

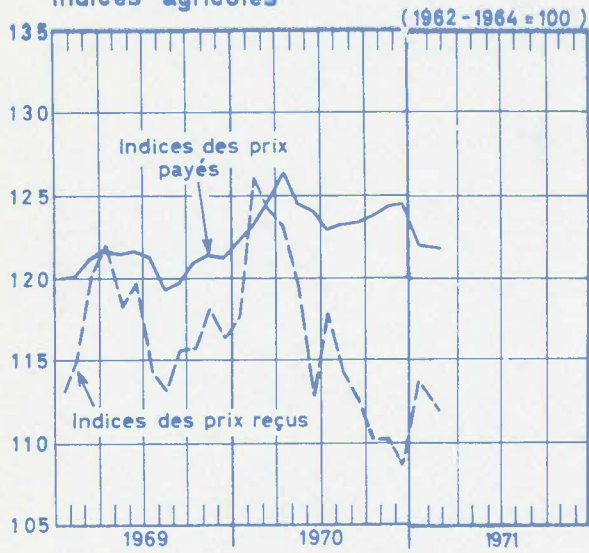

Indices de la pêche maritime

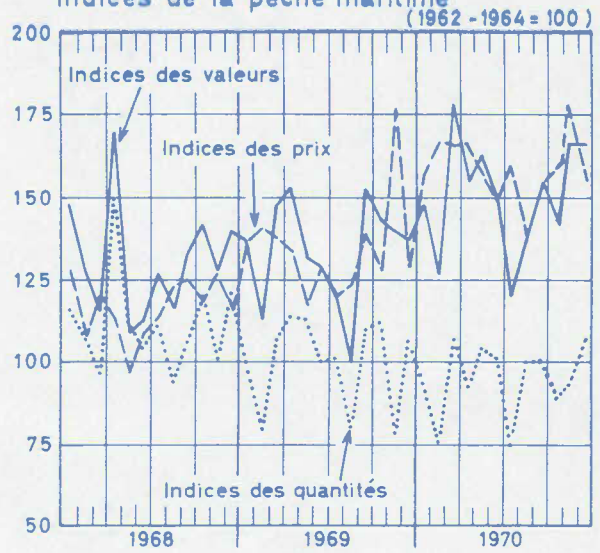

Production dans l'industrie laitière

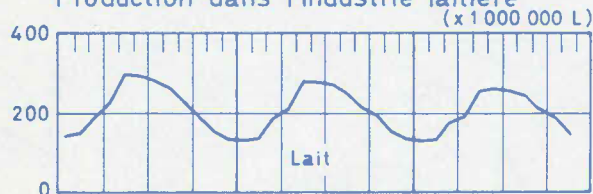

Pêche maritime - Arrivages

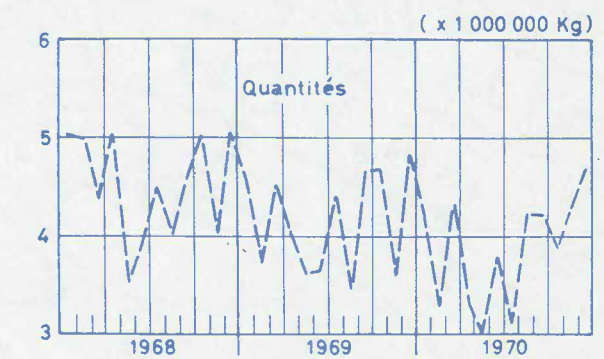
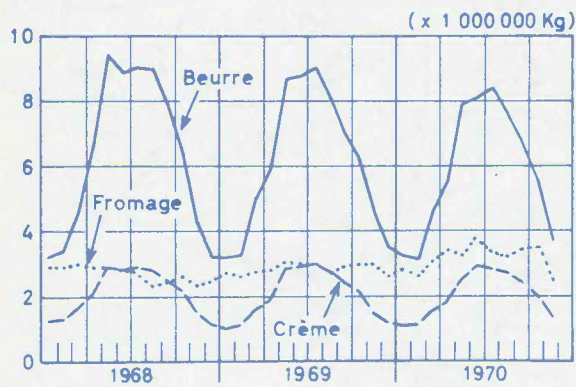
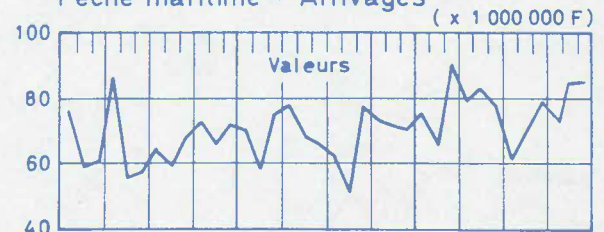

Animaux abattus (Nombre) (x1000)

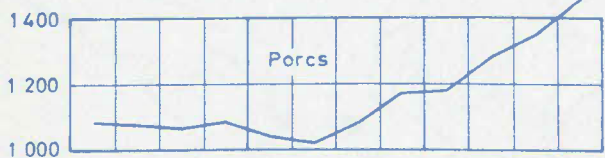

Importance du cheptel porcin

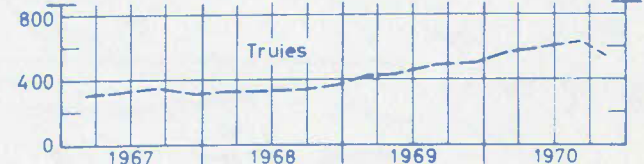
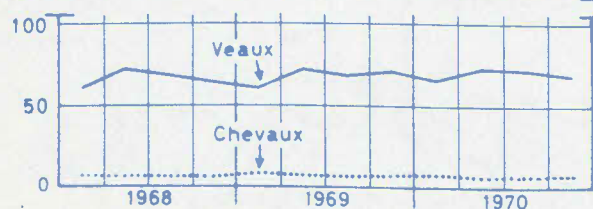
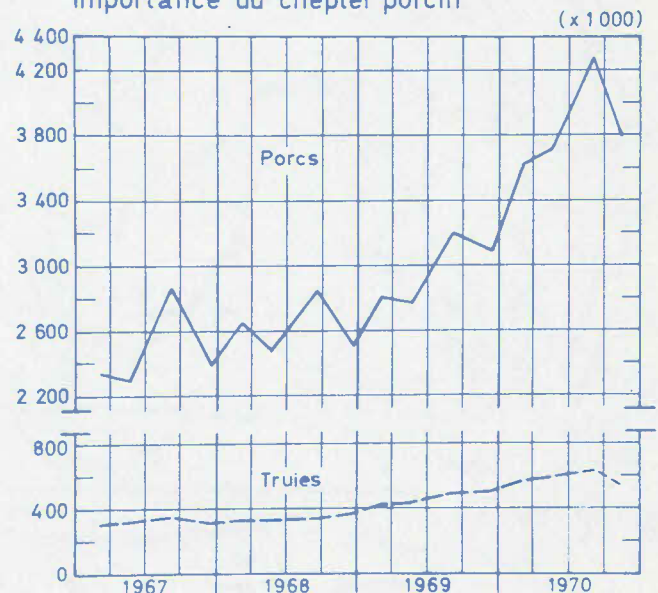

**STATISTIQUES MENSUELLES
ET TRIMESTRIELLES**

I. CLIMATOLOGIE (1)

1. Quantités d'eau tombée par région climatique (en mm de hauteur)

Périodes	Littoral Polders	Flandres	Tournai- sis Hesbaye Borinage	Entre Sambre et Meuse Condroz	Campine	Brabant	Pays de Herve	Gilippe Warche	Ardennes	Gaume	Le Royaume
1963	678,1	669,9	664,8	730,8	658,2	688,9	781,0	877,1	911,0	763,8	742,2
1964	697,6	791,8	723,2	687,6	760,2	797,0	807,9	928,8	905,1	756,9	785,6
1965	902,9	905,8	1 046,8	1 155,1	1 042,3	1 100,3	1 259,0	1 498,9	1 418,9	1 262,3	1 159,2
1966	957,6	967,5	1 041,3	1 135,0	1 091,8	1 089,0	1 270,8	1 528,2	1 450,5	1 288,7	1 182,2
1967	615,9	622,9	720,1	820,0	730,9	722,4	862,5	1 042,3	1 067,4	984,1	822,9
1968	754,0	781,8	773,6	763,5	769,7	756,3	819,2	1 140,0	1 010,3	941,6	850,9
1969	778,5	700,6	714,6	804,9	724,1	747,5	852,5	1 069,4	946,0	850,6	819,0
1970	707,3	715,8	777,1	822,7	798,5	755,4	812,6	1 144,4	1 107,8	953,5	867,9
janvier	55,8	45,0	42,2	50,4	55,6	39,4	49,1	69,6	81,0	80,8	56,9
février	73,6	81,2	114,1	143,6	109,8	107,3	151,0	187,4	189,7	173,9	133,2
mars	74,1	70,6	85,3	87,6	77,5	70,1	109,2	133,8	110,6	99,4	91,8
avril	65,6	76,5	87,7	82,1	88,0	88,6	103,3	120,0	124,7	95,9	93,2
mai	16,6	26,6	46,8	73,4	37,3	45,0	58,4	71,6	106,0	87,0	56,9
juin	44,3	43,1	51,3	41,9	53,6	27,4	51,2	71,6	66,3	66,6	51,7
juillet	63,6	62,3	70,0	57,2	78,0	89,4	69,7	88,7	48,6	38,4	66,6
août	37,0	44,2	63,8	58,4	39,4	63,5	58,4	81,0	66,1	58,5	57,0
septembre	88,6	84,1	55,7	48,7	71,7	57,0	57,1	70,4	65,4	69,5	66,8
octobre	76,4	76,5	69,1	66,1	81,2	72,9	89,1	111,3	74,8	62,1	78,0
novembre	66,8	73,5	64,2	74,8	69,7	69,8	64,4	88,0	122,6	83,7	76,8
décembre	44,9	32,2	26,9	38,6	36,8	25,0	44,7	51,0	52,0	37,7	39,0
1971											
janvier	50,2	54,2	53,1	58,6	51,2	57,6	52,6	61,2	115,2	83,3	63,7

2. Quantités d'eau tombée par région climatique, en % par rapport à la normale

1963	86,3	81,8	83,0	80,2	82,3	83,4	76,7	72,5	76,7	76,5	79,3
1964	88,8	96,7	90,3	75,5	95,0	96,5	79,4	76,7	76,3	75,8	83,9
1965	114,9	110,6	130,7	126,8	130,3	133,2	123,7	123,8	119,5	126,5	123,8
1966	121,8	118,1	130,0	124,6	136,5	131,8	124,8	126,3	122,2	129,1	126,3
1967	78,4	80,9	89,9	90,0	91,4	87,5	84,7	86,1	89,9	98,6	87,9
1968	95,9	95,5	96,6	83,8	96,2	91,6	80,5	94,2	85,1	94,3	90,9
1969	99,0	85,5	89,2	88,4	90,5	90,5	83,7	88,4	79,7	85,2	87,5
1970	95,0	91,2	101,2	99,2	107,2	93,3	99,0	104,6	104,2	109,5	100,9
janvier	90,0	69,2	57,0	68,1	89,7	59,7	57,8	65,7	75,7	90,8	72,9
février	167,3	176,5	232,8	235,4	238,7	214,6	225,4	215,4	213,1	248,4	218,4
mars	137,2	123,9	152,3	136,9	138,4	118,8	153,8	163,2	121,5	140,0	139,1
avril	121,5	129,7	153,9	134,2	141,6	139,7	139,6	133,3	145,0	145,3	139,1
mai	29,6	45,9	76,7	109,6	60,2	72,6	81,1	86,3	135,9	122,5	84,9
juin	67,1	60,7	75,4	53,7	78,8	40,9	61,0	68,8	73,7	77,4	66,3
juillet	107,5	77,0	81,9	102,2	125,0	80,6	124,4	143,0	130,4	141,7	113,6
août	48,7	57,4	83,9	69,5	50,4	83,6	65,5	74,3	64,8	69,6	67,9
septembre	128,4	125,5	87,0	65,7	108,6	86,4	65,6	71,0	72,7	90,3	87,9
octobre	96,7	93,3	92,1	76,9	109,7	97,2	95,8	109,1	66,2	68,2	89,7
novembre	87,9	95,5	86,8	94,7	98,2	93,1	72,4	81,5	111,5	85,4	89,3
décembre	57,6	39,8	34,9	43,9	46,6	31,3	45,6	43,2	40,0	34,6	41,5
1971											
janvier	81,0	83,4	83,0	79,2	82,6	87,3	61,9	57,7	107,7	93,6	81,7

CLIMATOLOGIE (suite)

3. Observations climatologiques faites à UCCLE. A = 100 m

Périodes	Température moyenne			Extrêmes moyens de la température				Extrêmes absolus de la température				
	constatée	normale	écarts de température	Maximum		Minimum		Maximum		Minimum		
				cons-tatée	nor-mal	cons-tatée	nor-mal	cons-tatée	nor-mal	cons-tatée	nor-mal	
1970												
janvier	3,0°	2,7°	0,3°	5,3°	5,3°	0,5°	- 0,3°	12,4°	10,9°	- 9,7°	- 7,7°	
février	2,2	3,1	0,9	5,5	6,2	- 0,7	- 0,2	10,9	12,3	- 7,0	- 7,3	
mars	3,5	5,5	2,0	6,9	9,7	0,1	1,9	13,8	17,6	- 6,0	- 3,7	
avril	6,4	8,2	1,8	10,5	13,2	3,2	4,0	17,9	21,9	- 2,7	- 1,5	
mai	13,5	12,8	0,7	18,7	18,6	8,9	8,0	24,7	28,2	0,4	1,0	
juin	18,3	14,9	3,4	24,5	20,9	12,6	10,2	30,2	28,7	8,5	4,9	
juillet	16,4	16,8	0,2	21,4	22,7	12,1	12,2	31,1	30,5	7,5	7,0	
août	17,4	16,4	1,0	23,5	22,1	12,4	12,0	29,5	29,1	7,4	7,3	
septembre	15,4	14,0	1,4	21,4	19,6	11,3	9,9	25,9	27,0	5,6	3,8	
octobre	10,9	10,0	0,9	14,7	14,4	7,9	6,5	24,3	21,3	2,0	- 0,1	
novembre	8,4	5,2	3,2	11,8	8,3	5,4	2,2	15,5	14,2	0,3	- 4,3	
décembre	2,4	3,3	0,9	5,3	5,8	0,0	0,6	11,1	12,0	-10,1	- 6,6	
1971												
janvier	3,6	2,7	9,9	6,1	5,3	0,7	- 0,3	12,1	10,9	-10,4	- 7,7	

Périodes	Précipitations			Vitesse moyenne du vent m/s		Insolation			Pression atmosphérique moyenne mb		Humidité relative moyenne de l'air %	
	hauteur d'eau mm.		% par rapport à la normale	cons-tatée	nor-male	durée (heures)		% par rapport à la normale	cons-tatée	nor-male	cons-tatée	nor-male
	cons-tatée	nor-male				cons-tatée	nor-male					
1970												
janvier	42,4	67,0	63,3	3,7	4,3	35 05	54 00	65,0	1 008,6	1 018,0	89	90
février	104,6	50,0	209,2	4,5	4,1	55 25	77 00	72,0	1 008,8	1 016,1	85	87
mars	60,7	60,0	101,2	4,0	4,0	92 00	120 00	76,7	1 012,0	1 013,7	86	82
avril	92,3	63,0	146,5	4,0	3,8	66 35	159 00	41,9	1 013,2	1 013,1	87	78
mai	33,2	63,0	52,7	3,0	3,6	183 45	221 00	83,1	1 015,7	1 015,4	79	76
juin	24,8	65,0	38,2	3,1	3,4	265 30	197 00	134,8	1 017,3	1 016,4	74	78
juillet	69,2	90,0	76,9	3,5	3,4	172 35	200 00	86,3	1 015,1	1 015,9	80	79
août	69,7	75,0	92,9	2,9	3,4	197 05	199 00	99,0	1 015,3	1 015,5	79	80
septembre	69,8	66,0	105,8	3,6	3,4	178 15	161 00	110,7	1 017,5	1 017,3	81	83
octobre	73,4	76,0	96,6	3,7	3,6	80 40	111 00	72,7	1 019,1	1 015,1	88	87
novembre	62,1	78,0	79,6	4,8	3,9	67 15	61 00	110,2	1 011,3	1 014,7	84	90
décembre	25,1	82,0	30,6	3,5	4,2	46 25	35 00	128,9	1 022,9	1 014,2	88	92
1971												
janvier	53,6	67,0	80,0	4,3	4,3	63 00	54 00	116,7	1 003,4	1 018,0	85	90

A = altitude.

CLIMATOLOGIE (suite)

3. Observations climatologiques faites à Uccle (suite)

Périodes	Nombre de jours de gel		Nombre de jours d'hiver		Nombre de jours de neige		Nombre de jours sans insolation		Nombre de jours à précipitations mesurables		Nombre de jours orageux dans le pays	
	cons-taté	normal	cons-taté	normal	cons-taté	normal	cons-taté	normal	cons-taté	normal	cons-taté	normal
1970												
janvier	14	13,2	2	2,6	5	5,7	18	13,1	22	19	0	1,3
février	17	11,8	1	1,6	9	5,5	8	8,3	23	16	7	1,5
mars	17	8,9	-	-	7	5,3	6	5,5	21	18	5	2,5
avril	5	3,6	-	-	-	-	3	3,0	25	17	6	5,4
mai	-	-	-	-	-	-	4	1,9	14	15	11	10,4
juin	-	-	-	-	-	-	2	1,4	8	15	14	10,4
juillet	-	-	-	-	-	-	5	1,7	16	17	7	10,0
août	-	-	-	-	-	-	1	1,1	13	16	13	11,8
septembre	-	-	-	-	-	-	3	2,3	11	15	7	7,3
octobre	-	1,5	-	-	-	-	9	5,9	19	17	6	2,9
novembre	1	7,8	-	-	-	-	8	11,3	18	18	2	1,5
décembre	12	11,5	8	2,6	6	4,6	16	14,8	18	20	1	1,2
1971												
janvier	7	13,2	5	2,6	1	5,7	9	13,1	17	19	2	1,3

Dans l'étude du problème des variations des précipitations, il y a lieu de tenir compte de divers facteurs qui peuvent avoir une influence sur la comparabilité des données. Il s'agit notamment de l'augmentation du nombre de stations, du choix de leur emplacement, des améliorations apportées aux pluviomètres, de l'augmentation de la précision des mesures des précipitations.

CLIMATOLOGIE (suite)

4. Observations climatologiques du réseau météorologique

Périodes	Ostende A = 7 m			Essen A = 16 m			Bruges A = 8 m			Leopoldsbuurg A = 50 m		
	Extrêmes moyens de la température de l'air		Hauteur d'eau recueil- lie mm	Extrêmes moyens de la température de l'air		Hauteur d'eau recueil- lie mm	Extrêmes moyens de la température de l'air		Hauteur d'eau recueil- lie mm	Extrêmes moyens de la température de l'air		Hauteur d'eau recueil- lie mm
	Max.	Min.		Max.	Min.		Max.	Min.		Max.	Min.	
1970												
janvier	5,7	1,6	61,3	4,8	-0,5	57,1	5,4	0,8	60,4	5,0	-1,1	55,5
février	5,7	1,4	73,6	4,7	-1,3	129,6	5,7	-0,4	74,5	5,2	-2,1	114,0
mars	5,9	1,4	70,9	6,8	0,3	94,4	6,9	0,5	73,6	7,1	-0,6	84,6
avril	8,4	4,2	67,6	10,1	3,3	81,5	9,8	3,5	60,9	10,6	2,7	90,6
mai	15,6	9,1	8,9	18,3	8,4	25,4	17,7	8,4	22,0	19,2	7,8	36,1
juin	19,8	12,7	24,3	23,9	11,7	49,6	22,9	11,8	24,7	24,9	11,2	50,6
juillet	18,4	12,4	95,1	20,1	11,8	125,9	20,3	12,0	69,2	21,6	11,5	116,5
août	20,1	13,1	29,9	22,9	12,2	49,7	22,1	12,4	44,0	23,3	11,8	48,9
septembre	19,3	12,0	83,4	20,1	10,5	100,2	20,2	10,4	91,3	21,1	9,7	69,2
octobre	14,8	9,1	76,1	14,7	7,4	93,9	14,9	7,9	71,5	15,0	7,0	76,0
novembre	11,8	6,6	77,8	11,6	5,0	80,8	11,2	4,9	72,9	12,2	4,5	74,1
décembre	6,6	2,4	55,8	5,7	0,0	47,3	5,9	0,2	50,4	5,6	-1,1	38,2
1971												
janvier	5,9	0,8	51,3	5,8	-0,2	64,9	5,9	-0,1	58,2	6,2	-1,0	46,6

Périodes	Denée Maredsous A = 218 m			Baraque Michel A = 670 m			Rochefort A = 190 m			Virton A = 235 m		
	Extrêmes moyens de la température de l'air		Hauteur d'eau recueil- lie mm	Extrêmes moyens de la température de l'air		Hauteur d'eau recueil- lie mm	Extrêmes moyens de la température de l'air		Hauteur d'eau recueil- lie mm	Extrêmes moyens de la température l'air		Hauteur d'eau recueil- lie mm
	Max.	Min.		Max.	Min.		Max.	Min.		Max.	Min.	
1970												
janvier	4,3	-1,0	54,5	1,2	-3,5	93,0	4,6	-2,2	53,0	3,0	-1,1	64,4
février	4,6	-1,3	159,2	0,3	-5,1	235,8	4,6	-3,3	155,6	4,1	-2,4	153,6
mars	5,4	-1,2	94,4	1,4	-4,0	159,6	5,6	-1,8	89,8	5,5	-1,4	93,5
avril	9,5	2,6	98,4	5,1	-0,5	176,0	10,0	1,1	77,5	10,4	2,1	73,7
mai	17,4	6,8	68,1	13,7	5,5	94,4	17,5	5,8	99,5	17,5	6,9	75,2
juin	23,3	10,9	51,1	19,7	9,7	109,6	23,2	9,2	28,6	23,4	11,5	73,4
juillet	20,1	12,0	96,3	17,1	9,0	241,3	20,9	9,8	91,8	20,7	10,4	122,0
août	22,5	11,4	80,1	19,3	10,6	97,2	22,5	9,9	80,7	22,2	11,3	55,3
septembre	20,5	9,4	44,4	17,1	8,2	96,4	20,4	7,3	52,5	20,1	8,6	63,7
octobre	14,0	6,7	67,7	10,6	4,9	162,5	14,2	5,8	61,6	13,4	6,3	58,7
novembre	10,8	4,5	78,7	7,6	2,2	100,8	10,9	3,1	79,1	9,8	3,4	78,9
décembre	4,2	-1,1	34,0	1,3	-3,1	63,1	4,3	-3,4	35,7	3,7	-1,7	34,2
1971												
janvier	4,9	-0,7	64,8	2,3	-2,8	81,4	4,7	-3,5	40,4	3,2	-3,3	70,4

II. ETAT DES CULTURES AGRICOLES

1. Evolution

Mois	Prairies temporaires			Prairies permanentes		Froment		Seigle	Epeautre	Orge d'hiver (escourgeon)
	à faucher		à pâturer	à faucher	à pâturer	d'hiver	de printemps			
	de ray-grass	autres								
1969										
octobre	73	69	69	69	70	-	-	70	-	72
novembre	72	68	69	68	69	68	-	72	68	74
décembre	70	67	66	65	66	67	-	71	68	71
1970										
janvier	69	67	67	66	67	69	-	71	68	71
février	67	67	67	64	66	69	-	70	68	71
mars	66	66	66	63	64	69	-	68	69	70
avril	62	64	63	60	60	68	55	65	68	67
mai	71	69	70	67	69	71	62	69	71	72
juin	55	68	61	60	59	72	57	67	72	72
juillet	64	70	67	65	64	70	57	-	72	-
août	-	69	68	68	67	-	-	-	-	-
septembre	68	69	66	65	64	-	-	-	-	-
octobre	69	67	66	65	65	-	-	67	-	71
novembre	71	68	68	66	67	72	-	69	72	72
décembre	71	69	68	66	67	73	-	71	72	69
1971										
janvier	69	68	67	65	66	72	-	71	72	69

Mois	Orge de printemps	Avoine	Maïs grain	Méteil	Haricots secs	Pois secs	Féveroles	Betteraves sucrières	Lin	Chicorée à café
1969										
octobre	-	-	-	-	-	-	-	-	-	-
novembre	-	-	-	72	-	-	-	-	-	-
décembre	-	-	-	69	-	-	-	-	-	-
1970										
janvier	-	-	-	68	-	-	-	-	-	-
février	-	-	-	68	-	-	-	-	-	-
mars	-	-	-	70	-	68	-	-	-	-
avril	-	-	-	70	-	59	-	51	56	-
mai	57	56	-	70	65	62	59	59	57	59
juin	61	62	63	65	63	55	52	60	44	57
juillet	50	52	60	61	63	57	57	64	-	60
août	56	56	64	67	66	57	56	64	-	61
septembre	-	-	68	-	69	-	-	63	-	61
octobre	-	-	69	-	-	-	-	-	-	-
novembre	-	-	-	62	-	-	-	-	-	-
décembre	-	-	-	69	-	-	-	-	-	-
1971										
janvier	-	-	-	68	-	-	-	-	-	-

ETAT DES CULTURES AGRICOLES (suite)
Evolution (suite)

Mois	Colza d'hiver	Colza d'été	Tabac	Houblon	Pommes de terre			Betteraves fourragères	Carottes fourragères	Choux- navets (rutaba- gas)
					hâtives	mi- hâtives	tardives			
1969										
octobre	68	-	-	-	-	-	-	-	-	-
novembre	67	-	-	-	-	-	-	-	-	-
décembre	63	-	-	-	-	-	-	-	-	-
1970										
janvier	67	-	-	-	-	-	-	-	-	-
février	65	-	-	-	-	-	-	-	-	-
mars	65	-	-	-	-	-	-	-	-	-
avril	61	-	-	-	47	-	-	49	-	-
mai	67	80	64	63	57	63	-	61	-	-
juin	67	53	62	69	53	59	60	59	56	62
juillet	-	-	63	64	-	65	66	66	60	67
août	-	-	66	64	-	-	68	66	65	65
septembre	-	-	-	-	-	-	-	66	66	64
octobre	69	-	-	-	-	-	-	-	-	-
novembre	70	-	-	-	-	-	-	-	-	-
décembre	70	-	-	-	-	-	-	-	-	-
1971										
janvier	69	-	-	-	-	-	-	-	-	-

Mois	Trèfle rouge ou ordinaire	Autres trèfles	Luzerne	Mais à ensiler à l'état laiteux	Choux fourra- gers et moel- liers	Seigle fourrager (en cult. dérobée)	Valeur des cotes de l'état des cultures
1969							
octobre	67	66	69	-	70	72	100 : culture exceptionnelle
novembre	67	66	69	-	-	72	
décembre	65	65	67	-	-	71	90 : " très bonne
1970							
janvier	65	65	67	-	-	71	70 : " bonne
février	64	64	67	-	-	70	
mars	64	63	65	-	-	68	60 : " assez bonne
avril	63	63	64	-	-	-	
mai	69	69	68	65	-	-	50 : " moyenne
juin	65	66	67	65	61	-	
juillet	65	65	68	67	64	-	40 : " assez mauvaise
août	67	-	69	71	66	-	
septembre	65	65	68	71	64	-	30 : " mauvaise
octobre	68	66	68	-	70	69	
novembre	68	67	68	-	-	71	10 : " manquée
décembre	69	68	69	-	-	73	
1971							
janvier	68	68	68	-	-	72	

ETAT DES CULTURES AGRICOLES (suite)

2.- Situation par province et région agricole - janvier 1971

Provinces et Régions agricoles	Prairies temporaires			Prairies permanentes		Froment d'hiver	Seigle	Epeautre
	à faucher		à pâture	à faucher	à pâture			
	de ray-grass	autres						
<i>Provinces</i>								
Anvers	69	68	66	64	66	68	70	-
Brabant	73	72	71	70	70	78	75	-
Hainaut	66	60	66	60	62	72	73	62
Liège	67	66	64	65	66	70	70	70
Limbourg	62	64	63	59	60	72	64	60
Luxembourg	67	69	68	65	67	68	70	72
Namur	68	68	66	67	67	73	73	73
Flandre orientale	72	72	72	71	71	73	73	70
Flandre occidentale	70	69	69	65	67	75	71	70
<i>Régions agricoles</i>								
Dunes-Polders	68	66	66	64	66	72	72	-
Région sablonneuse	72	71	71	69	70	72	73	70
Campine	67	67	65	62	64	70	67	60
Région sablo-limoneuse	71	70	71	68	69	75	72	70
Région limoneuse	66	65	63	68	64	71	71	70
Région herbagère(Liège)	68	69	65	69	69	70	71	70
Campine hennuyère	50	-	60	50	50	70	70	-
Condroz	68	66	69	67	67	74	74	73
Haute Ardenne	50	50	50	59	59	70	66	-
Région herbagère (Fagne)	56	60	65	55	54	70	70	69
Famenne	67	67	67	65	66	72	73	73
Ardenne	67	69	69	66	67	69	72	72
Région jurassique	62	63	65	63	64	67	69	69
Provinces et Régions agricoles	Escourgeon (orge d'hiver)	Méteil	Colza d'hiver	Trèfle rouge ou ordinaire	Autres trèfles	Luzerne	Seigle four- rager(en cul- ture dérobée)	
<i>Provinces</i>								
Anvers	71	-	-	63	65	-	75	
Brabant	71	-	-	70	71	70	74	
Hainaut	63	-	69	64	64	67	69	
Liège	64	70	70	67	69	67	72	
Limbourg	69	-	-	67	-	70	65	
Luxembourg	70	64	-	68	67	66	70	
Namur	67	70	67	69	68	69	70	
Flandre orientale	72	68	71	70	70	69	72	
Flandre occidentale	73	70	68	68	64	67	72	
<i>Régions agricoles</i>								
Dunes-Polders	70	70	70	68	64	67	68	
Région sablonneuse	71	70	70	70	65	68	72	
Campine	65	-	-	70	70	65	77	
Région sablo-limoneuse	72	63	72	69	69	69	74	
Région limoneuse	67	-	70	64	66	67	70	
Région herbagère (Liège)	65	-	-	71	65	66	70	
Campine hennuyère	60	-	-	70	-	70	-	
Condroz	65	70	68	69	68	70	70	
Haute Ardenne	63	-	-	40	-	-	-	
Région herbagère (Fagne)	57	-	65	61	61	64	-	
Famenne	66	70	-	68	68	68	70	
Ardenne	62	-	-	70	69	68	70	
Région jurassique	64	64	-	66	63	62	70	

ESTIMATION DES RENDEMENTS DES CULTURES AGRICOLES (suite) (x 100 kg à l'ha)

Evolution (suite)

Périodes	Maïs grain	Méteil		Haricots secs	Pois secs	Féveroles	Betteraves sucrières		Lin	
		grain	paille				racines	feuilles et collets	graine	paille
1963	43,3	31,7	38,7	26,0	30,2	29,0	378,5	318,4	6,0	64,8
1964	47,1	34,1	32,4	30,3	36,1	24,1	487,0	354,4	6,4	65,8
1965	44,6	28,8	31,3	17,8	30,6	23,5	387,8	375,9	6,1	65,0
1966	44,2	26,8	26,9	18,8	25,6	25,7	388,6	323,9	5,7	61,1
1967	46,7	35,5	32,7	31,0	35,9	28,3	464,0	344,8	6,7	68,2
1968	45,0	33,7	34,2	22,8	29,2	27,3	438,6	390,3	6,2	67,0
1969	-	-	-	-	-	-	-	-	-	-
mai	-	-	-	-	-	-	-	-	-	-
juin	-	-	-	-	-	-	-	-	-	-
juillet	-	-	-	-	-	-	-	-	-	-
août	-	-	-	-	-	-	-	-	-	-
septembre	-	32,7	32,7	-	28,4	-	-	-	6,6	65,0
octobre	-	-	-	22,9	-	30,0	-	-	-	-
novembre	47,8	-	-	-	-	-	468,9	368,6	-	-
1970	-	-	-	-	-	-	-	-	-	-
mai	-	-	-	-	-	-	-	-	-	-
juin	-	-	-	-	-	-	-	-	-	-
juillet	-	-	-	-	-	-	-	-	-	-
août	-	-	-	-	-	-	-	-	-	-
septembre	-	28,1	25,9	-	29,0	-	-	-	6,0	52,6
octobre	-	-	-	25,6	-	25,3	-	-	-	-
novembre	51,8	-	-	-	-	-	431,3	346,5	-	-

Périodes	Chico-rée à café	Colza d'hiver	Colza d'été	Tabac	Houblon	Pommes de terre			Betteraves fourragères	
						hâtives	mi-hâtives	tardives	racines	feuilles et collets
1963	398,1	16,8	-	28,8	17,4	185,0	216,5	254,3	793,4	240,2
1964	443,3	20,1	-	31,5	17,2	211,7	295,0	298,7	916,0	249,4
1965	393,9	32,0	30,0	26,7	21,2	202,3	253,1	258,3	784,6	266,0
1966	388,5	32,0	-	29,0	15,9	194,5	245,9	277,4	795,5	242,6
1967	404,3	26,8	22,0	29,7	16,4	215,9	317,5	338,2	962,5	259,3
1968	395,9	24,3	25,7	31,3	16,9	195,6	295,2	293,2	964,2	274,8
1969	-	-	-	-	-	-	-	-	-	-
mai	-	-	-	-	-	-	-	-	-	-
juin	-	-	-	-	-	-	-	-	-	-
juillet	-	-	-	-	-	213,7	-	-	-	-
août	-	21,7	20,9	-	-	-	-	-	-	-
septembre	-	-	-	-	19,3	-	300,6	-	-	-
octobre	-	-	-	30,1	-	-	-	305,9	-	-
novembre	392,5	-	-	-	-	-	-	-	921,0	250,8
1970	-	-	-	-	-	-	-	-	-	-
mai	-	-	-	-	-	-	-	-	-	-
juin	-	-	-	-	-	-	-	-	-	-
juillet	-	-	-	-	-	172,8	-	-	-	-
août	-	25,0	23,7	-	-	-	-	-	-	-
septembre	-	-	-	-	17,5	-	301,6	-	-	-
octobre	-	-	-	32,5	-	-	-	312,7	-	-
novembre	396,9	-	-	-	-	-	-	-	905,8	250,2

ESTIMATION DES RENDEMENTS DES CULTURES AGRICOLES (suite) (x 100 kg à l'ha)

Evolution (suite)

Périodes	Carottes fourra- gères	Choux- navets (ruta- bagas)	Trèfle rouge ou ordinaire		Autres trèfles		Luzerne		Maïs à ensiler à l'état laiteux	Choux- fourra- gers et moelliers
			1e coupe	2e coupe	1e coupe	2e coupe	1e coupe	2e coupe		
1963	485,5	567,8	52,1	35,7	52,6	32,6	55,6	41,3	560,6	550,8
1964	472,7	502,0	47,3	27,6	47,5	25,2	58,2	39,6	572,2	510,9
1965	427,5	424,3	48,9	32,0	54,7	27,2	58,7	39,4	472,9	559,2
1966	411,8	469,7	51,6	35,5	48,6	34,4	55,8	41,2	523,4	540,0
1967	485,2	491,3	51,5	31,5	47,6	25,5	59,3	40,5	536,9	533,7
1968	413,7	444,2	48,0	33,6	43,7	32,2	59,8	39,4	526,0	531,3
1969										
mai	-	-	-	-	-	-	-	-	-	-
juin	-	-	54,5	-	49,1	-	58,2	-	-	-
juillet	-	-	-	-	-	-	-	-	-	-
août	-	-	-	32,6	-	30,2	-	41,3	-	-
septembre	-	-	-	-	-	-	-	-	-	-
octobre	-	-	-	-	-	-	-	-	544,7	-
novembre	319,1	490,5	-	-	-	-	-	-	-	519,8
1970										
mai	-	-	-	-	-	-	-	-	-	-
juin	-	-	48,8	-	46,9	-	55,2	-	-	-
juillet	-	-	-	-	-	-	-	-	-	-
août	-	-	-	31,8	-	29,3	-	43,1	-	-
septembre	-	-	-	-	-	-	-	-	-	-
novembre	-	-	-	-	-	-	-	-	527,8	-
	319,6	494,6	-	-	-	-	-	-	-	494,2

Périodes	Cultures dérobées										
	Seigle fourra- ger	Trèfle incarnat	Carottes fourra- gères	Navets	Choux navets (rutaba- gas)	Choux fourra- gers et moelliers	Sper- gule	Maïs four- rager	Ray- grass de Wester- world	Mélange four- rager	Engrais vert
1963	253,1	-	240,9	309,9	304,3	316,4	159,1	397,0	210,9	224,5	202,4
1964	291,2	-	292,7	357,2	324,3	335,7	163,7	402,0	199,4	229,1	196,3
1965	296,1	-	284,3	281,3	274,1	295,4	162,1	377,9	197,7	223,4	184,0
1966	251,2	-	265,3	341,8	312,4	325,3	192,5	381,5	206,7	228,7	207,2
1967	237,6	194,5	287,4	372,0	320,7	337,3	166,6	401,6	225,7	225,0	203,7
1968	259,8	228,6	255,0	313,7	296,8	310,2	147,5	424,8	209,5	222,7	215,1
1969											
mai	258,7	210,5	-	-	-	-	-	-	-	-	-
novembre	-	-	228,6	378,8	286,4	338,6	-	-	-	-	-
décembre	-	-	-	-	-	-	146,0	395,2	223,9	219,9	214,5
1970											
mai	245,8	235,1	-	-	-	-	-	-	-	-	-
novembre	-	-	249,7	381,1	282,8	334,1	-	-	-	-	-
décembre	-	-	-	-	-	-	172,5	404,8	220,0	213,1	228,8

IV.- PRODUCTION DANS L'INDUSTRIE LAITIÈRE.
1. Réception de produits laitiers.

Périodes	Lait et crème provenant des producteurs														
	Lait										Crème		Crème convertie en lait à 33 g. M.G. au litre	Quantités totales en lait à 33 g. M.G. au litre	Lait écrémé. lait battu
	Ordinaire		AA		A		Total (toutes teneurs)		Quantités transformées en lait à 33 g. M.G. au litre	Crème					
	1.000 l	% M.G.	1.000 l	% M.G.	1.000 l	% M.G.	1.000 l	% M.G.		1.000 kg	% M.G.	1.000 l	1.000 l	1.000 l	
1962	1 545	3,42	15 450	3,33	68 602	3,46	1 630	3,42	1 856	3,42	64 577	30,77	662 420	2 521	405
1963	1 554	3,43	15 401	3,35	74 598	3,49	1 644	3,44	1 888	3,44	57 253	30,85	588 830	2 476	962
1964	1 612	3,45	15 443	3,35	84 238	3,49	1 711	3,44	1 965	3,44	48 202	30,65	492 530	2 459	456
1965	1 857	3,48	15 755	3,43	79 420	3,54	1 952	3,47	2 055	3,47	44 235	31,51	422 349	2 478	682
1966	2 005	3,44	15 313	3,43	97 708	3,50	2 198	3,44	2 289	3,44	35 021	32,15	341 219	2 631	285
1967	2 279	3,42	16 721	3,40	106 756	3,47	2 402	3,42	2 487	3,42	28 040	32,01	272 018	2 759	566
1968	2 459	3,43	19 272	3,44	108 938	3,51	2 581	3,43	2 682	3,43	25 571	32,18	249 369	2 931	722
1969	2 350	3,41	19 451	3,44	105 348	3,48	2 475	3,41	2 561	3,41	24 895	32,07	241 932	2 803	418
janvier	128	3,55	1 349	3,51	7 020	3,55	136	3,55	146	3,55	1 097	30,61	10 178	156	955
février	130	3,48	1 336	3,47	7 467	3,50	139	3,48	146	3,48	1 166	30,96	10 937	157	789
mars	179	3,41	1 675	3,44	8 966	3,46	190	3,41	196	3,41	1 644	31,17	15 526	212	069
avril	201	3,37	1 672	3,39	9 322	3,41	212	3,37	216	3,37	1 974	31,49	18 834	235	644
mai	270	3,30	2 224	3,36	11 267	3,39	283	3,30	283	3,30	2 923	32,40	28 702	312	669
juin	270	3,27	1 977	3,32	10 759	3,37	282	3,27	280	3,27	2 971	32,16	28 955	309	137
juillet	261	3,30	1 819	3,35	10 887	3,38	274	3,30	274	3,30	3 031	32,38	29 742	304	267
août	239	3,35	1 702	3,38	9 953	3,43	250	3,35	255	3,35	2 752	32,71	27 276	282	552
septembre	206	3,46	1 536	3,48	8 190	3,53	216	3,46	227	3,46	2 488	32,55	24 538	251	789
octobre	189	3,53	1 327	3,52	7 992	3,60	198	3,53	212	3,53	2 127	32,47	20 932	233	612
novembre	146	3,64	1 306	3,60	7 043	3,68	154	3,64	170	3,64	1 499	32,47	14 754	185	376
décembre	127	3,65	1 329	3,60	6 480	3,67	135	3,65	150	3,65	1 222	31,20	11 555	161	559
1970	124	3,57	1 323	3,53	6 626	3,59	132	3,57	143	3,57	1 125	30,75	10 484	153	990
janvier	125	3,49	1 312	3,49	7 007	3,53	133	3,49	141	3,49	1 138	30,81	10 629	152	213
février	170	3,43	1 657	3,45	9 041	3,48	181	3,43	188	3,43	1 598	31,15	15 084	203	621
mars	186	3,38	1 678	3,41	9 564	3,43	197	3,38	202	3,38	202	31,83	18 091	220	445
avril	246	3,33	2 107	3,37	12 260	3,41	260	3,33	262	3,33	2 522	32,72	25 004	287	810
mai	250	3,33	1 959	3,31	12 825	3,34	265	3,33	262	3,33	2 951	32,55	29 110	291	634
juin	246	3,33	1 931	3,40	13 190	3,43	261	3,33	264	3,33	2 861	32,64	28 297	292	942
juillet	231	3,36	1 887	3,39	12 776	3,44	246	3,36	250	3,36	2 716	32,71	26 925	277	529
août	197	3,46	1 701	3,49	10 607	3,54	209	3,46	219	3,46	2 409	32,82	23 956	243	459
septembre	175	3,59	1 586	3,56	9 903	3,66	187	3,59	203	3,59	2 038	32,71	19 315	223	125
octobre	137	3,69	1 422	3,62	9 221	3,70	147	3,69	165	3,69	1 329	32,36	13 029	178	481
novembre	121	3,64	1 327	3,62	8 435	3,67	131	3,64	145	3,64	1 062	31,18	10 030	155	103
décembre	121	3,64	1 327	3,62	8 435	3,67	131	3,64	145	3,64	1 062	31,18	10 030	155	103

Périodes	Lait et crème provenant d'autres fournisseurs (1)										Autres produits laitiers					
	Lait cru		Crème crue		Lait ayant subi un traitement		Crème ayant subi un traitement		Lait écrémé	Lait battu	Beurre de ferme	Beurre de laiterie	Beurre étranger	Fromages indigènes		
	1.000 l	% M.G.	1.000 kg	% M.G.	1.000 l	% M.G.	1.000 l	% M.G.	1.000 l	1.000 l	1.000 kg	1.000 kg	1.000 kg	caillé-leboté	de transformation	non affînés
	1.000 l	% M.G.	1.000 kg	% M.G.	1.000 l	% M.G.	1.000 l	% M.G.	1.000 l	1.000 l	1.000 kg	1.000 kg	1.000 kg	1.000 kg	1.000 kg	1.000 kg
1962	516	3,31	374	34,61	363	226	3,24	4 180	36,18	266	615	14 662	2 753	14 687	108	2 919
1963	386	3,35	437	32,52	425	278	3,22	4 037	35,63	268	967	15 368	2 638	18 406	215	4 171
1964	6 574	3,40	1 368	30,42	434	427	3,22	5 531	36,30	349	925	16 867	2 242	15 681	1 430	5 103
1965	26 981	3,27	803	33,67	439	489	3,22	4 369	38,88	483	741	16 242	1 894	14 413	1 358	1 394
1966	11 506	3,22	1 680	29,53	495	833	3,24	5 229	36,50	615	786	18 028	1 473	14 895	877	1 298
1967	26 759	3,33	1 898	29,65	580	718	3,28	4 249	37,75	676	232	18 677	1 170	14 404	1 703	1 474
1968	31 457	3,33	371	32,31	666	132	3,32	3 580	38,78	726	841	20 525	1 048	13 873	2 056	1 716
1969	23 380	3,32	1 653	37,36	540	437	3,27	4 159	37,77	548	542	19 097	1 019	15 223	1 673	1 273
janvier	2 418	3,36	54	30,98	37	317	3,27	180	40,49	23	826	1 410	53	1 210	125	151
février	2 186	3,31	36	30,16	35	635	3,26	183	40,01	25	643	1 681	67	1 214	138	144
mars	2 164	3,25	51	33,18	47	204	3,27	349	32,46	33	081	1 611	68	1 245	140	143
avril	1 799	3,26	34	31,07	46	061	3,27	474	30,12	45	421	1 579	92	1 337	164	86
mai	2 631	3,21	49	29,71	58	603	3,24	435	40,43	68	192	1 566	120	1 345	143	109
juin	1 187	3,19	59	30,83	53	498	3,21	452	39,85	70	478	1 688	114	1 274	133	106
juillet	1 403	3,25	250	36,68	52	186	3,24	457	39,43	74	233	1 621	123	1 198	155	79
août	1 953	3,25	303	38,19	45	905	3,25	361	37,79	64	687	1 686	96	1 184	105	95
septembre	1 888	3,40	285	38,96	43	151	3,31	349	40,09	47	142	1 532	88	1 223	164	107
octobre	2 184	3,40	217	41,13	44	214	3,31	338	39,33	41	045	1 593	78	1 390	136	68
novembre	1 720	3,44	194	38,88	38	951	3,32	264	37,52	29	476	1 549	63	1 183	121	88
décembre	1 841	3,49	119	38,64	37	710	3,28	317	39,23	25	319	1 581	56	1 419	151	97
1970	2 078	3,45	126	35,12	37	633	3,27	253	39,92	24	131	1 587	45	1 120	120	91
janvier	2 421	3,45	76	33,61	34	894	3,25	265	39,99	25	001	1 536	52	1 242	160	86
février	1 939	3,36	73	33,13	45	126	3,26	326	39,50	33	013	1 802	65	1 477	177	96
mars	1 859	3,31	80	33,25	49	516	3,26	386	41,31	36	989	1 801	71	1 431	199	106
avril	2 880	3,26	109	34,27	59	575	3,24	456	40,30	54	992	1 982	94	1 237	185	106
mai	2 289	3,22	66	32,11	57	597	3,21	494	40,18	58	968	2 664	115	1 391	188	128
juin	1 277	3,24	165	32,18	58	516	3,25	407	40,97	63	074	2 132	106	1 406	192	54
juillet	2 004	3,25	95	34,22	52	537	3,25	387	40,25	53	967	1 782	82	1 333	176	127
août	1 645	3,24	110	36,12	43	073	3,31	402	40,53	42	631	1 775	78	1 255	146	125
septembre	1 704	3,37	235	36,20	38	036	3,34	297	40,14	34	291	1 823	65	1 290	138	140
octobre	1 763	3,37	150	35,22	34	351	3,37	290	39,81	26	098	1 575	51	1 246	124	119
novembre	701	3,60	59	32,33	38	179	3,33	332	40,74	24	849	1 553	49	1 468	150	101
décembre	701	3,60	59	32,33	38	179	3,33	332	40,74	24	849	1 553	49	1 468	150	101

(1) Ces quantités sont déjà comprises sous la rubrique "Lait et crème provenant des producteurs".

2. Préparation et destination de lait et de crème

Livraisons pour la consommation directe aux grossistes, détaillants et consommateurs (en 1 000 l)

Périodes	Lait de laiterie										
	Avec marque de contrôle					Ordinaire					
	AA			A			Bouteilles				Total
	Vrac	Bouteil- les	Autres emball- lages	Vrac	Bouteilles et autres emballages	Total	Vrac	Pasteurisé	Stérilisé	Autres emball- lages	
1962		11 899		..	20 624	32 523	66 522	62 775	308 666	..	437 963
1963		12 225			20 570	32 794	60 887	60 963	326 745	..	448 594
1964		12 617		..	20 644	33 261	34 675	58 361	341 486	..	434 522
1965	3 885	7 756	475	469	19 719	32 304	49 192	59 936	353 348	666	457 143
1966	2 735	7 809	1 495	220	18 776	31 034	43 507	49 342	369 327	3 100	465 277
1967	3 042	6 465	3 163	58	19 659	32 386	39 658	42 803	387 715	6 436	476 612
1968	3 271	5 316	3 858	16	22 088	34 549	34 810	39 507	397 995	5 771	478 083
1969	3 109	4 615	4 138	22	24 277	36 162	30 319	36 815	404 484	5 750	477 369
janvier	287	454	366	-	2 079	3 186	2 582	3 252	34 532	485	40 851
février	283	393	310	-	2 022	3 008	2 907	3 135	31 707	474	38 223
mars	297	490	353	-	2 147	3 288	3 065	3 369	34 129	509	41 072
avril	299	350	336	-	2 095	3 081	2 671	3 513	35 185	511	41 881
mai	267	437	330	-	2 078	3 112	2 823	3 250	33 759	502	40 334
juin	249	425	308	-	1 802	2 784	2 530	3 123	32 586	445	38 685
juillet	267	152	274	-	1 698	2 391	1 999	2 563	32 348	439	37 349
août	249	147	237	-	1 722	2 356	2 067	2 600	33 517	446	38 631
septembre	210	481	420	6	2 122	3 239	2 366	2 952	34 004	474	39 796
octobre	244	501	445	-	2 239	3 430	2 575	3 069	34 699	495	40 838
novembre	231	434	381	-	2 009	3 055	2 098	2 846	31 827	448	37 219
décembre	225	351	377	16	2 262	3 232	2 637	3 142	36 191	522	42 492
1970											
janvier	229	446	366	-	2 212	3 254	2 511	3 046	33 928	522	40 007
février	205	390	330	-	2 038	2 962	2 118	2 831	31 981	574	37 504
mars	231	450	390	-	2 243	3 314	2 364	3 015	34 943	705	41 027
avril	232	372	357	-	2 186	3 146	2 214	3 032	36 018	828	42 091
mai	236	379	330	-	2 149	3 094	2 135	2 819	33 027	641	38 622
juin	239	403	352	-	2 316	3 311	2 175	2 777	33 786	687	39 425
juillet	265	199	272	-	1 817	2 553	1 923	2 228	32 984	714	37 849
août	226	184	260	-	1 926	2 596	1 921	2 329	33 095	723	38 067
septembre	218	456	469	-	2 268	3 410	1 988	2 546	33 676	757	38 967
octobre	234	474	385	-	2 543	3 636	2 036	2 813	34 547	787	40 183
novembre	206	433	379	-	2 227	3 244	1 843	2 379	32 464	778	37 465
décembre	234	372	329	-	2 282	3 217	2 097	2 636	36 089	882	41 705

Périodes	Crème														
	Lait écrémé			Lait battu			Lait écrémé aci- difié artifi- cielle- ment	Crème à fouetter						Crème diluée	
	Vrac	Bouteil- les et autres emball- lages	Total	Vrac	Bou- teilles et autres emball- lages	Total		Crème à fouetter				Crème			
							Vrac	Bouteil- les	Autres emball- lages	Total	Vrac	Bouteil- les et autres emball- lages	Total		
1962	2 823	6 587	9 410	13 457	17 743	31 200	1 749	2 140	2 675	..	4 815	102	51	152	57
1963	3 140	7 531	10 671	12 158	18 242	30 400	1 838	2 213	2 757	..	4 970	63	66	129	59
1964	4 569	9 322	13 891	10 841	18 188	29 029	1 957	2 218	2 505	..	4 723	75	141	216	47
1965	4 323	10 607	14 930	9 804	17 650	27 454	2 309	2 258	2 586	34	4 878	106	199	305	34
1966	4 695	11 355	16 050	9 490	18 893	28 383	1 228	2 336	2 754	55	5 146	138	367	506	36
1967	4 434	12 675	17 109	9 947	19 443	28 490	527	2 373	2 963	59	5 395	104	343	447	29
1968	4 896	13 667	18 563	8 832	21 214	30 046	70	2 732	3 060	297	6 089	145	343	488	33
1969	4 886	15 850	20 736	7 990	22 998	30 988	46	2 814	3 156	363	6 332	145	551	695	45
janvier	316	1 249	1 565	635	1 795	2 430	3	185	214	28	428	19	40	59	4
février	357	1 251	1 608	648	1 815	2 463	6	172	191	12	375	13	65	78	3
mars	444	1 284	1 728	646	2 003	2 649	3	233	253	28	514	15	29	44	4
avril	370	1 271	1 641	670	2 100	2 770	3	281	311	32	623	13	44	57	5
mai	408	1 313	1 720	740	2 014	2 755	3	289	365	39	694	10	52	62	3
juin	387	1 242	1 629	726	2 100	2 826	3	233	259	38	530	10	58	68	4
juillet	354	1 220	1 574	706	2 106	2 811	3	258	245	24	527	9	72	81	3
août	394	1 191	1 585	644	2 018	2 662	3	226	259	25	510	9	44	52	4
septembre	526	1 363	1 890	635	1 803	2 438	3	234	244	26	504	7	39	46	3
octobre	500	1 392	1 892	700	1 836	2 536	12	231	278	31	540	7	36	43	4
novembre	440	1 370	1 810	609	1 594	2 203	2	200	220	29	449	5	28	33	3
décembre	391	1 703	2 094	632	1 814	2 446	3	272	315	50	637	28	44	71	3
1970															
janvier	379	1 598	1 977	632	1 811	2 443	3	192	243	25	460	7	21	29	3
février	335	1 495	1 830	684	1 772	2 456	3	219	237	36	492	8	21	28	2
mars	273	1 735	2 008	617	1 897	2 514	4	262	288	35	586	7	41	48	4
avril	310	1 753	2 063	641	1 996	2 637	3	245	362	39	646	1	27	28	3
mai	430	1 584	2 014	597	1 948	2 545	3	300	415	39	755	4	14	18	3
juin	470	1 725	2 195	876	2 555	3 430	3	270	324	35	629	3	32	35	3
juillet	407	1 570	1 977	650	2 037	2 687	3	277	307	32	616	8	33	41	2
août	373	1 491	1 865	574	2 150	2 724	1	258	310	22	589	8	35	43	6
septembre	423	1 625	2 048	595	1 957	2 551	5	245	294	38	578	7	20	26	5
octobre	407	1 798	2 206	587	1 930	2 517	3	235	300	28	563	5	39	44	5
novembre	354	1 668	2 022	537	1 764	2 301	3	315	263	28	606	5	27	32	3
décembre	360	1 899	2 260	508	1 735	2 302	3	336	404	57	797	7	58	65	5

PRODUCTION DANS L'INDUSTRIE LAITIERE (suite)

2. Préparation et destination de lait et de crème (suite)

Quantités retournées aux producteurs (en 1 000 l)

Périodes	Lait écrémé Vrac	Lait battu Vrac	Lait écrémé acidifié artificiellement Vrac
1962	158 389	55 465	19 021
1963	122 344	48 674	18 123
1964	87 226	45 458	15 137
1965	61 715	45 204	12 165
1966	44 764	43 216	10 034
1967	32 583	40 749	8 130
1968	22 298	30 475	17 918
1969	22 108	20 294	34 237
janvier	1 476	1 379	2 499
février	2 942	1 361	2 297
mars	1 696	1 569	2 729
avril	1 915	1 579	3 445
mai	1 820	1 877	2 906
juin	1 873	1 973	3 077
juillet	1 783	1 964	3 245
août	1 951	1 988	3 148
septembre	1 797	1 979	2 947
octobre	1 722	1 811	2 920
novembre	1 614	1 473	2 496
décembre	1 518	1 342	2 527
1970			
janvier	1 438	1 323	2 657
février	1 258	1 114	2 172
mars	1 615	1 372	2 497
avril	1 890	1 593	2 772
mai	1 779	1 732	2 880
juin	1 757	1 817	2 929
juillet	1 829	1 871	3 063
août	1 730	1 826	2 933
septembre	1 541	1 660	2 820
octobre	1 532	1 505	2 760
novembre	1 321	1 221	2 350
décembre	1 238	1 106	2 372

PRODUCTION DANS L'INDUSTRIE LAITIERE (suite)

2. Préparation et destination de lait et de crème (suite)
Stocks fin de période (en 1 000 l)

Périodes	Lait de laiterie										
	Avec marque de contrôle						Ordinaire				
	AA			A			Bouteilles			Autres emballages	Total
	Vrac	Bouteilles	Autres emballages	Vrac	Bouteilles et autres emballages	Total	Vrac	Pasteurisé	Stérilisé		
1962
1963
1964
1965	5	10	7	-	14	35	734	63	1 072	9	1 877
1966	9	11	61	-	15	96	594	73	1 371	7	2 045
1967	22	14	65	-	36	137	1 487	78	1 370	20	2 955
1968	45	15	19	-	14	93	1 562	44	1 498	29	3 132
1969	10	12	35	-	65	122	1 861	93	1 180	15	3 150
janvier	7	16	39	-	42	104	1 270	90	1 681	16	3 057
février	7	20	5	-	57	91	1 305	83	1 613	34	3 035
mars	3	3	22	-	32	59	2 294	96	1 970	43	4 404
avril	8	16	66	-	60	151	913	74	1 375	113	2 475
mai	3	16	83	-	43	145	1 017	57	1 515	22	2 611
juin	5	8	41	-	36	91	2 002	73	2 172	12	4 259
juillet	3	11	7	-	43	64	1 334	120	1 500	34	2 989
août	18	18	48	-	38	122	2 061	121	1 739	11	3 932
septembre	20	18	113	-	63	214	1 235	142	1 790	11	3 178
octobre	5	13	138	-	45	201	1 030	74	1 417	15	2 536
novembre	2	13	141	-	49	206	2 091	116	1 555	15	3 776
décembre	10	12	35	-	65	122	1 861	93	1 180	15	3 150
1970	6	16	16	6	54	98	1 769	103	1 921	11	3 804
janvier	4	22	11	-	53	89	1 972	74	1 805	72	3 923
mars	16	8	10	-	69	103	2 365	78	1 565	114	4 121
avril	10	7	29	-	65	111	1 420	65	1 528	118	3 131
mai	7	15	72	-	130	224	3 622	93	1 920	33	5 668
juin	7	6	46	-	115	174	2 860	110	1 646	16	4 632
juillet	8	4	37	-	97	146	1 127	98	2 244	19	3 489
août	6	14	77	-	75	173	2 122	40	2 342	42	4 547
septembre	4	21	68	-	53	146	1 898	32	2 305	25	4 260
octobre	5	12	31	-	79	128	498	68	2 209	50	2 825
novembre	6	11	39	-	154	211	2 784	87	2 387	14	5 271
décembre	8	26	57	-	111	201	918	22	1 805	48	2 792

Périodes	Lait écrémé			Lait battu			Lait écrémé acidifié artificiellement	Crème							
	Vrac	Bouteilles et autres emballages	Total	Bouteilles et autres emballages	Vrac	Total		Crème à fouetter			Crème			Crème di-luée	
								Vrac	Bouteilles et autres emballages	Total	Vrac	Bouteilles et autres emballages	Total		
1962
1963
1964
1965	469	146	616	109	46	155	17	7	10	17	51	2	53	6	..
1966	467	159	626	139	111	250	23	21	9	30	44	2	46	9	..
1967	896	126	1 022	156	46	202	21	18	7	25	75	2	77	2	..
1968	625	146	771	73	73	147	52	40	11	51	65	3	68	-	..
1969	971	206	1 177	157	92	249	70	24	19	43	73	3	76	1	..
janvier	426	145	571	108	66	174	47	47	11	58	96	5	101	1	..
février	740	275	1 015	131	81	211	60	61	9	71	85	21	105	-	..
mars	972	212	1 184	115	72	187	65	31	13	44	171	35	205	-	..
avril	856	185	1 041	121	93	214	68	43	20	64	172	33	205	2	..
mai	669	184	853	126	77	203	80	16	20	36	293	3	296	1	..
juin	1 387	209	1 596	182	87	269	75	35	22	57	236	50	286	1	..
juillet	658	186	845	130	107	237	162	17	17	34	163	53	216	1	..
août	1 889	148	2 038	123	98	221	83	19	14	33	237	35	272	1	..
septembre	1 321	195	1 516	137	92	229	73	20	12	33	153	8	161	1	..
octobre	725	166	891	138	84	222	60	26	10	35	114	15	129	2	..
novembre	1 435	265	1 700	103	75	178	69	25	7	31	106	11	118	2	..
décembre	971	206	1 177	157	92	249	70	24	19	43	73	3	76	1	..
1970	993	218	1 210	130	67	197	65	64	14	78	82	5	87	1	..
janvier	1 142	210	1 353	163	84	247	62	61	13	74	137	3	141	3	..
mars	1 686	214	1 900	213	81	294	56	99	9	108	172	3	175	2	..
avril	1 259	245	1 504	248	99	347	63	75	25	101	139	3	141	2	..
mai	1 810	241	2 051	302	82	383	58	100	28	128	239	2	241	1	..
juin	1 371	222	1 592	191	114	305	64	145	18	163	172	8	180	2	..
juillet	831	384	1 214	159	136	295	52	92	31	123	210	3	213	-	..
août	1 261	212	1 473	186	140	325	66	100	24	124	202	3	205	-	..
septembre	1 395	251	1 646	196	107	303	58	74	26	100	102	3	105	1	..
octobre	729	354	1 083	113	103	216	45	58	39	98	77	2	79	1	..
novembre	782	240	1 023	123	104	227	62	66	8	74	111	14	125	1	..
décembre	591	254	845	130	110	240	63	47	29	75	69	4	73	1	..

PRODUCTION DANS L'INDUSTRIE LAITIERE (suite)

3. Fabrication de produits dérivés - quantités produites et stocks fin de période

Périodes	Beurre (en 1 000 Kg)												
	1ère catégorie M.C.			2ème catégorie			3ème catégorie (beurre de cuisine)			Quantités totales	Beurre de marchand		
	Quantités	% eau	Stocks	Quantités	% eau	Stocks	Quantités	% eau	stocks		Quantités	% eau	Stocks
1962	45 832	15,75	..	9 587	15,59	..	84	15,35	..	55 503	8 038	15,62	..
1963	43 054	15,97	..	7 582	15,52	..	115	15,81	..	50 751	8 765	15,62	..
1964	43 446	16,08	665	6 521	15,71	28	87	15,72	-	50 055	15 209	15,81	137
1965	50 614	16,05	430	6 661	15,66	64	3	15,64	-	57 277	15 568	15,85	359
1966	53 615	15,99	626	6 645	15,56	39	-	-	-	60 259	15 205	15,73	315
1967	58 307	15,94	881	6 014	15,70	34	-	-	-	64 320	15 235	15,64	315
1968	71 549	15,97	878	4 410	15,74	106	262	16,10	1	76 221	15 271	15,75	321
1969	71 184	15,90	1 033	2 201	15,74	28	94	16,46	3	73 478	15 710	15,79	361
janvier	3 020	15,91	674	199	15,57	40	11	16,50	1	3 230	1 242	15,81	252
février	3 130	16,05	497	151	15,62	20	10	16,30	2	3 291	1 263	15,83	202
mars	4 883	15,89	568	162	15,68	32	8	16,65	1	5 052	1 321	15,81	170
avril	5 725	15,91	574	229	15,76	18	7	16,63	1	5 962	1 395	15,80	175
mai	8 398	15,91	864	296	15,73	22	8	16,35	1	8 701	1 349	15,76	205
juin	8 569	15,89	1 209	205	15,78	23	6	16,00	1	8 780	1 273	15,71	278
juillet	8 792	15,86	1 300	206	15,75	18	8	16,71	1	9 006	1 244	15,75	344
août	7 832	15,88	1 507	197	15,78	29	8	16,68	-	8 036	1 164	15,77	313
septembre	6 889	15,88	1 496	171	15,80	25	7	16,64	2	7 068	1 304	15,84	332
octobre	6 106	15,94	1 195	118	15,78	24	9	16,62	2	6 232	1 457	15,80	342
novembre	4 461	15,92	1 366	128	15,78	26	6	16,30	3	4 595	1 242	15,82	339
décembre	3 379	15,91	1 033	139	15,89	28	6	16,00	3	3 525	1 455	15,81	361
1970													
janvier	3 104	15,90	795	151	15,88	30	6	16,65	1	3 262	1 175	15,84	225
février	3 002	15,96	675	163	15,85	19	5	16,69	1	3 170	1 180	15,84	180
mars	4 501	15,84	862	156	15,89	24	6	16,67	1	4 663	1 289	15,80	143
avril	5 332	15,97	718	168	15,83	15	6	16,69	1	5 506	1 334	15,73	149
mai	7 664	15,92	1 175	227	15,95	32	10	16,57	3	7 901	1 195	15,72	151
juin	7 913	15,94	1 274	199	15,83	21	8	16,76	1	8 120	1 285	15,72	238
juillet	8 113	15,93	1 231	304	15,83	32	8	16,78	1	8 425	1 226	15,75	220
août	7 322	15,97	1 491	281	15,86	30	8	16,73	1	7 611	1 221	15,74	301
septembre	6 498	15,92	1 435	228	16,17	28	7	16,63	2	6 733	1 289	15,79	273
octobre	5 215	15,96	1 392	242	16,08	31	6	16,64	1	5 464	1 265	15,79	242
novembre	3 484	16,01	1 290	215	16,06	34	8	16,45	2	3 706	1 228	15,85	267
décembre	2 826	16,00	922	141	16,01	20	8	16,56	-	2 975	1 378	15,81	195

Périodes	Fromages (en 1 000 kg)											
	Frais						Pâte dure (gouda)		Pâte demi-dure (St-Paulin)			
	Gras			Demi-gras			Maigre					
Quantités	% M.G.	Stocks	Quantités	% M.G.	Stocks	Quantités	Stocks	Quantités	Stocks	Quantités	Stocks	
1962	2 917	42,71	..	902	22,25	..	6 520	..	12 166	..	1 320	..
1963	3 249	41,82	..	786	21,43	..	6 840	..	13 364	..	1 312	..
1964	3 929	42,35	42	998	21,63	3	6 459	31	14 178	1 522	1 303	46
1965	2 755	44,23	1	1 061	20,42	3	6 123	52	17 632	2 071	1 043	28
1966	2 936	45,32	1	1 120	21,00	2	5 922	44	19 541	2 091	933	17
1967	3 432	45,07	1	1 304	20,92	2	6 120	60	17 890	2 263	473	22
1968	3 897	45,12	1	1 162	20,81	3	6 751	48	13 395	1 516	517	97
1969	4 503	43,72	5	1 568	21,24	2	7 535	41	12 326	1 593	481	14
janvier	322	46,09	1	83	21,39	1	570	49	1 062	1 765	44	22
février	368	44,75	1	87	21,29	2	533	37	985	1 516	43	25
mars	394	44,98	1	113	21,76	2	606	24	931	1 297	31	14
avril	456	43,45	2	145	20,98	3	602	39	986	1 377	40	34
mai	447	41,95	2	151	20,99	5	802	50	1 148	1 361	38	22
juin	362	41,19	1	158	21,21	3	699	44	1 230	1 643	37	16
juillet	417	42,16	1	233	21,13	3	693	73	1 083	1 925	40	16
août	362	44,03	1	122	21,17	4	689	84	905	1 758	37	18
septembre	347	43,67	1	125	20,98	3	618	64	1 131	1 741	49	25
octobre	368	44,98	5	127	21,55	3	622	64	1 155	1 962	46	18
novembre	326	43,52	1	112	21,22	4	546	59	876	1 700	42	16
décembre	334	44,81	5	112	21,50	2	555	41	834	1 593	35	14
1970												
janvier	373	42,56	2	121	21,25	3	652	37	860	1 489	37	16
février	342	42,58	2	154	22,71	5	659	33	768	1 375	26	18
mars	365	42,82	1	210	23,07	4	773	26	968	1 330	39	17
avril	425	42,56	3	218	22,10	5	819	30	1 000	1 404	44	19
mai	429	42,28	4	232	22,77	7	814	45	889	1 566	33	14
juin	483	42,13	11	248	22,93	9	968	65	1 037	1 527	40	17
juillet	390	42,47	4	197	23,32	5	752	17	1 033	1 620	40	27
août	323	43,74	3	195	23,57	6	712	59	968	1 655	47	19
septembre	350	42,44	4	201	23,09	5	731	48	965	1 571	44	19
octobre	345	42,66	3	199	21,92	6	803	50	993	1 535	41	15
novembre	311	42,83	9	166	23,72	4	753	52	794	1 367	45	17
décembre	301	38,57	6	156	22,71	6	729	55	796	1 221	47	26

PRODUCTION DANS L'INDUSTRIE LAITIERE (suite)

3. Fabrication de produits dérivés - quantités produites et stocks fin de période (suite)

Périodes	Fromages (en 1 000 kg)											
	Pâte cuite				Pâte molle							
	Cheddar		Autres		Brie			Camembert			Herve	
	Quantités	Stocks	Quantités	Stocks	Quantités	% M.G.	Stocks	Quantités	% M.G.	Stocks	Quantités	Stocks
1962			654 (1)	..	527	44,69	..	34	44,97	..	1 616	..
1963			1 818 (1)	..	523	44,74	..	33	45,05	..	1 678	..
1964			2 821 (1)	212	505	44,33	27	37	45,03	2	1 507	115
1965	3 003	187	191	87	442	44,13	14	31	45,06	1	1 094	154
1966	4 710	286	192	567	331	44,20	8	20	44,95	-	994	131
1967	5 752	321	68	23	300	44,40	13	13	45,03	1	866	162
1968	3 011	204	150	69	310	45,44	11	9	46,70	-	800	127
1969	3 535	620	46	1	327	47,37	10	5	47,50	-	813	156
janvier	354	242	2	7	31	46,38	38	-	-	-	67	112
février	310	176	1	7	30	47,17	11	1	47,47	-	67	100
mars	348	306	-	-	25	47,30	8	1	47,78	-	71	89
avril	286	335	2	2	24	47,48	7	1	47,89	-	74	104
mai	261	439	4	4	21	46,66	7	-	-	-	64	117
juin	206	419	4	7	19	46,91	5	-	-	-	65	141
juillet	205	477	10	15	17	47,77	6	-	-	-	70	176
août	278	487	7	20	21	47,32	7	-	-	-	58	190
septembre	279	479	15	14	36	47,62	12	-	-	-	77	194
octobre	361	542	1	14	26	46,95	10	-	-	-	75	191
novembre	338	632	1	1	40	47,80	11	-	-	-	61	161
décembre	308	620	-	1	37	48,38	10	-	-	-	64	156
1970												
janvier	279	605	1	2	33	48,17	8	1	47,97	-	56	132
février	271	568	-	1	37	47,93	9	-	-	-	57	100
mars	292	538	1	1	36	48,36	8	-	-	-	79	81
avril	373	556	-	-	38	47,47	10	-	-	-	69	78
mai	364	582	1	1	26	47,74	5	-	-	-	62	94
juin	480	471	-	-	22	48,25	6	-	-	-	61	118
juillet	494	509	-	-	24	47,84	7	-	-	-	59	144
août	476	551	-	-	29	47,98	6	-	-	-	69	154
septembre	502	724	26	46	39	47,85	10	-	-	-	81	154
octobre	486	689	30	45	39	47,50	11	-	-	-	83	147
novembre	452	640	-	-	46	46,65	11	-	-	-	70	130
décembre	464	557	-	-	41	47,49	10	1	47,42	-	64	122

Périodes	Fromages (en 1 000 kg)											
	Pâte molle					Fondu			Divers			
	Plateau			de Bruxelles								
	Quantités	% M.G.	Stocks	Quantités	Stocks	Quantités	% M.G.	Stocks	Quantités	% M.G.	Stocks	
1962	766	..	5 611	45,32	..	103	41,50	..	
1963	549	..	6 932	49,71	..	35	44,92	..	
1964	511	67	7 141	46,72	159	50	44,40	1	
1965	639	45,24	36	522	68	8 533	46,26	296	376	40,98	40	
1966	799	45,77	43	459	58	8 820	46,28	218	931	43,00	51	
1967	770	46,84	38	416	44	10 120	46,54	884	1 397	44,09	76	
1968	912	47,45	40	456	35	10 213	46,31	736	1 480	43,93	53	
1969	946	47,44	37	492	34	9 807	46,13	486	1 600	-	139	
janvier	76	47,48	36	32	31	828	46,57	777	101	-	57	
février	76	47,24	34	35	27	901	45,78	715	90	-	63	
mars	90	47,63	41	41	27	1 096	46,79	843	135	-	82	
avril	79	47,38	43	38	25	729	45,39	654	103	-	60	
mai	78	47,55	31	50	24	757	45,67	752	116	-	58	
juin	78	47,58	35	53	30	986	46,29	738	116	-	64	
juillet	78	47,71	40	47	34	174	44,75	218	111	-	61	
août	69	47,25	31	33	34	838	46,50	544	124	-	59	
septembre	107	47,40	44	45	38	972	46,12	537	147	-	60	
octobre	66	47,25	32	37	35	987	45,74	524	149	-	62	
novembre	68	47,40	35	38	40	757	46,34	575	179	-	96	
décembre	82	47,34	37	42	34	780	46,21	486	230	-	139	
1970												
janvier	80	46,71	47	32	31	772	45,85	616	162	-	98	
février	79	47,58	46	31	24	815	46,16	573	213	-	116	
mars	72	47,27	36	36	22	858	45,95	601	236	-	142	
avril	88	47,06	41	36	20	740	46,11	649	303	-	185	
mai	67	47,41	38	38	29	694	45,79	603	328	-	195	
juin	79	47,13	43	50	33	992	45,94	635	371	-	233	
juillet	84	46,98	39	45	39	230	43,61	155	261	-	279	
août	85	46,38	40	45	40	906	45,23	315	265	-	166	
septembre	98	46,51	50	46	38	1 028	46,01	371	380	-	317	
octobre	96	46,50	52	36	35	996	45,23	323	342	-	240	
novembre	82	46,86	52	38	33	737	45,55	232	312	-	253	
décembre	79	46,42	40	35	34	809	45,24	278	310	-	222	

(1) Ensemble des fromages à pâte cuite.

PRODUCTION DANS L'INDUSTRIE LAITIERE (suite)

3.- Fabrication de produits dérivés - quantités produites et stocks fin de période (suite)

Périodes	Poudre de lait							
	Lait entier							
	Procédé Roller				Procédé Spray			
	Quantités	% M.G.	Eau %	Stocks	Quantités	% M.G.	Eau %	Stocks
1962	8 956	26,70	3,13	..	10 028	26,19	3,18	..
1963	11 625	26,27	2,99	..	12 688	25,71	3,19	..
1964	11 235	25,60	3,01	529	12 239	25,92	3,13	838
1965	12 711	25,72	2,93	1 407	13 602	25,77	3,06	2 059
1966	12 629	26,73	2,98	1 441	14 660	26,15	3,09	1 933
1967	7 884	25,51	2,95	1 612	15 627	26,40	3,10	1 505
1968	5 926	25,96	2,90	539	13 176	26,88	3,07	1 125
1969	7 754	26,13	2,93	895	9 808	26,33	3,17	700
janvier	384	25,91	2,84	341	661	26,55	3,06	695
février	390	26,13	2,84	267	937	26,51	3,13	748
mars	525	25,77	2,95	285	1 049	26,49	3,33	911
avril	709	26,16	2,78	585	1 055	26,14	3,16	1 071
mai	957	26,12	2,91	730	1 287	26,23	3,25	1 704
juin	1 032	25,91	2,99	1 031	788	25,98	3,35	1 602
juillet	913	25,84	3,06	1 418	802	26,10	3,15	1 723
août	865	25,99	2,94	1 618	707	26,48	3,09	1 751
septembre	676	26,14	3,11	1 587	727	26,54	3,12	1 451
octobre	665	26,97	2,86	1 297	713	26,27	3,08	1 241
novembre	376	27,00	2,83	1 187	682	26,41	3,07	1 151
décembre	262	25,94	2,89	895	401	26,32	3,10	700
1970								
janvier	277	26,91	3,03	459	327	26,38	3,12	419
février	408	27,22	3,10	303	628	27,20	3,18	390
mars	578	26,50	3,03	278	950	26,49	3,05	470
avril	592	25,76	2,79	299	461	26,33	3,02	382
mai	809	26,94	3,01	518	548	25,98	3,04	542
juin	851	26,09	3,00	653	539	26,75	3,00	414
juillet	850	26,23	3,01	1 174	566	26,28	3,02	491
août	982	25,96	3,10	1 467	727	25,88	3,01	667
septembre	823	26,81	3,12	1 397	619	26,03	3,07	834
octobre	835	26,54	3,20	1 149	1 099	26,37	3,00	1 033
novembre	510	26,45	3,02	824	1 386	26,13	3,03	1 131
décembre	488	26,49	3,21	400	1 157	26,76	2,95	655

Périodes	Yoghourt (en 1 000 l.)						Lait chocolaté (en 1 000 l.)					
	Lait entier			Lait écrémé			Lait entier			Lait écrémé		
	Quantités	% M.G.	Stocks	Quantités	% M.G.	Stocks	Quantités	% M.G.	Stocks	Quantités	% M.G.	Stocks
	1962	7 942	3,06	..	4 582	1,60	..	422	3,16	..	13 447	1,27
1963	8 145	3,07	..	4 790	1,36	..	390	3,16	..	14 815	1,03	..
1964	10 343	-	702	4 290	-	302	885	-	34	17 177	-	1 375
1965	10 483	-	55	4 863	-	24	2 558	-	26	15 999	-	383
1966	10 962	-	55	5 474	-	30	2 209	-	23	18 836	-	219
1967	12 332	-	68	5 813	-	33	2 462	-	11	18 714	-	184
1968	13 459	-	87	6 477	-	42	2 272	-	13	19 691	-	181
1969	14 399	-	77	8 963	-	81	1 406	-	16	23 313	-	166
janvier	1 103	-	98	594	-	50	106	-	13	1 974	-	171
février	1 185	-	96	561	-	39	105	-	14	1 648	-	191
mars	1 191	-	83	665	-	46	108	-	13	2 155	-	237
avril	1 536	-	109	627	-	52	116	-	10	1 901	-	184
mai	1 240	-	77	985	-	78	101	-	5	1 789	-	167
juin	1 261	-	95	1 056	-	78	91	-	7	1 856	-	183
juillet	1 168	-	109	983	-	106	100	-	4	1 598	-	143
août	1 306	-	99	664	-	66	125	-	12	1 775	-	204
septembre	1 173	-	99	711	-	53	155	-	19	2 436	-	195
octobre	1 213	-	94	707	-	55	136	-	15	2 405	-	236
novembre	1 049	-	84	627	-	66	106	-	5	2 004	-	268
décembre	973	-	77	784	-	81	158	-	16	1 772	-	166
1970												
janvier	1 124	-	76	806	-	73	78	-	15	1 854	-	218
février	1 178	-	88	887	-	85	73	-	21	1 952	-	211
mars	1 338	-	89	1 005	-	95	46	-	3	2 252	-	299
avril	1 420	-	92	1 142	-	97	76	-	14	2 220	-	308
mai	1 362	-	96	1 081	-	107	76	-	17	2 079	-	320
juin	1 580	-	121	1 433	-	117	116	-	18	2 254	-	297
juillet	1 236	-	111	1 086	-	107	141	-	9	1 821	-	340
août	1 157	-	70	1 077	-	92	123	-	32	1 908	-	212
septembre	1 172	-	94	1 064	-	100	97	-	8	2 632	-	277
octobre	986	-	72	1 278	-	109	94	-	19	2 348	-	222
novembre	991	-	85	915	-	97	153	-	24	2 049	-	243
décembre	1 017	-	82	1 039	-	113	103	-	7	1 845	-	213

(en 1 000 kg)				Lait concentré (en 1 000 kg)			
Lait écrémé et lait partiellement écrémé				Evaporé (non sucré)		Condensé (sucré)	
Procédé Roller		Procédé Spray		Quantités	Stocks	Quantités	Stocks
Quantités	Stocks	Quantités	Stocks	Quantités	Stocks	Quantités	Stocks
15 166	..	20 381	..	23 426	..	1 504	..
13 350	..	19 041	..	26 420	..	1 888	..
11 015	436	29 927	671	28 629	5 905	2 324	28
15 828	803	44 404	2 570	24 741	4 077	2 778	63
14 686	792	62 574	1 742	32 030	1 449	2 901	60
10 224	503	80 330	13 580	43 022	2 942	2 818	50
6 519	455	115 069	10 718	33 821	2 531	2 542	16
5 381	368	108 570	6 957	16 967	958	2 792	21
149	256	3 488	8 596	1 099	2 060	202	18
209	211	4 109	7 641	1 210	721	294	128
441	197	7 151	5 301	1 713	1 127	247	31
507	222	8 807	6 448	1 880	1 554	235	15
743	228	14 490	8 260	2 079	1 956	222	18
667	329	14 437	7 812	1 903	2 157	241	31
666	560	14 747	11 509	2 076	2 754	161	28
406	492	12 772	9 858	1 202	2 712	249	45
396	346	10 213	8 519	1 028	2 245	254	5
687	419	8 606	8 498	1 031	2 015	278	10
318	446	5 677	8 801	777	1 530	220	19
191	368	4 072	6 957	970	958	189	21
152	277	3 953	7 349	1 171	750	179	15
231	234	3 887	7 475	1 386	849	194	12
327	254	6 741	8 483	1 876	992	121	9
313	195	8 201	7 058	1 826	1 150	211	8
481	391	13 429	9 217	1 615	1 055	189	9
475	342	13 594	8 105	2 060	1 532	187	16
483	422	14 080	6 791	1 911	1 830	96	17
403	466	12 030	13 043	1 852	2 215	181	22
331	353	9 322	13 777	1 451	939	226	21
308	411	6 966	12 307	327	210	245	22
209	408	3 829	10 301	356	161	200	16
175	180	3 206	801	553	250	180	22

Glaces de consommation produits finis (en 1 000 l)						Aliments diététiques et spéciaux; panade (en 1 000 l.)		Poudre de sérum (en 1 000 kg)	
Crème glacée			Autres glaces de consommation			Quantités	Stocks	Quantités	Stocks
Quantités	% M.G.	Stocks	Quantités	% M.G.	Stocks	Quantités	Stocks	Quantités	Stocks
5 812	8,90	..	8 631	4,21	..	6 619	..	1 700	..
11 214	9,93	..	5 942	5,47	..	7 554	..	1 663	..
8 916	9,48	274	11 121	4,78	286	8 237	632	3 318	78
10 584	9,32	292	10 108	5,52	284	8 632	207	5 355	784
11 634	10,33	273	11 322	8,17	390	9 913	117	6 035	342
14 011	10,22	477	13 533	7,02	571	10 271	258	6 033	1 467
14 500	10,21	183	11 884	7,25	95	11 994	222	5 489	830
16 861	10,22	452	16 126	7,17	497	12 886	271	5 837	2 156
939	10,07	275	543	7,79	475	927	222	515	1 028
1 406	10,33	205	912	7,40	139	944	227	494	1 151
1 474	10,24	293	1 278	6,91	174	1 094	160	551	1 248
2 115	10,25	312	2 486	7,33	279	1 155	265	528	1 361
2 034	10,08	278	2 222	7,21	271	1 229	313	539	1 497
2 323	10,06	361	2 476	7,18	295	1 197	292	518	1 227
2 689	10,31	281	2 033	6,96	155	1 234	275	485	1 568
1 903	10,51	260	2 104	7,07	233	1 239	294	453	1 622
796	10,59	367	807	7,00	238	1 149	309	474	1 910
431	9,68	544	575	7,14	545	788	392	522	2 352
347	9,82	580	368	7,01	559	890	389	388	2 199
405	9,85	452	322	7,32	497	1 040	271	370	2 156
547	10,09	475	617	7,45	506	1 270	389	390	1 968
1 376	10,41	509	901	7,47	425	1 108	471	405	2 277
1 860	10,15	519	1 382	6,78	623	1 033	416	548	2 260
2 202	10,42	684	1 868	6,97	718	1 185	252	623	1 941
2 848	9,92	609	2 415	7,04	761	1 047	291	541	1 714
2 971	9,91	478	2 201	6,62	709	1 451	250	763	1 737
2 900	10,01	444	2 552	6,75	920	1 208	239	724	603
2 096	9,66	466	2 029	6,77	687	1 286	351	628	601
1 021	10,02	352	1 509	6,87	535	1 234	357	643	740
1 095	10,00	446	646	6,58	473	1 253	458	647	941
783	10,36	443	516	6,93	448	1 065	350	515	763
805	10,97	480	738	7,85	426	1 111	271	540	314

V.- PECHE MARITIME

A. Prises belges débarquées en Belgique

1. Répartition des arrivages de poisson en quantités et valeurs d'après les différents champs de pêche.

Périodes	Mer côtière		Mer du Nord					
			Mériidionale		Centrale-Ouest		Centrale-Est	
	1 000 kg	1 000 F	1 000 kg	1 000 F	1 000 kg	1 000 F	1 000 kg	1 000 F
1963	7 041	91 436	12 680	202 722	3 802	47 119	3 735	60 596
1964	10 861	77 605	5 517	22 427	4 714	58 831	1 804	22 976
1965	8 566	120 465	7 342	95 613	3 126	39 282	2 325	39 507
1966	8 835	143 252	11 634	194 490	2 460	31 325	1 752	31 966
1967	10 003	183 942	12 241	223 859	6 584	67 269	2 639	50 866
1968	8 482	180 049	12 792	207 288	9 000	92 722	2 533	52 816
1969	6 793	157 325	12 598	221 452	8 411	101 957	1 776	38 771
janvier	834	13 714	1 347	20 173	910	10 466	105	2 588
février	496	9 505	808	13 745	408	5 497	96	1 777
mars	452	12 466	975	19 153	406	5 351	120	1 793
avril	662	19 948	966	20 061	506	6 953	105	2 158
mai	594	17 239	969	19 239	298	3 860	40	1 004
juin	352	10 443	1 282	20 411	417	4 709	131	2 769
juillet	335	11 852	1 251	18 072	990	9 297	233	5 045
août	211	8 956	723	13 299	732	7 960	202	4 268
septembre	367	11 285	1 189	21 700	1 037	14 491	176	4 200
octobre	546	12 312	1 265	21 108	1 328	14 958	220	4 908
novembre	608	12 793	740	16 187	945	13 953	175	4 736
décembre	1 337	16 811	1 084	18 303	434	4 461	172	3 524
1970								
janvier	1 127	14 915	1 297	23 027	67	1 505	107	2 593
février	457	9 506	743	13 328	155	3 387	160	3 838
mars	420	11 354	813	18 594	153	3 202	106	2 897
avril	382	12 421	624	16 926	62	1 533	99	2 626
mai	610	20 028	679	18 516	121	2 069	33	602
juin	355	10 088	861	18 763	640	6 886	164	3 452
juillet	268	8 818	517	13 504	857	12 356	209	5 732
août	347	10 724	581	12 302	1 439	16 120	121	3 128
septembre	347	9 639	743	16 796	1 448	19 764	142	3 448
octobre	562	10 112	638	13 824	1 110	14 775	82	2 372
novembre	1 166	17 143	698	15 431	721	9 421	78	2 622
décembre	1 462	18 898	958	19 291	171	2 979	130	3 080

Périodes	Mer du Nord						Manche	
	Septentrionale		Moray-Firth		Fladen		1 000 kg	1 000 F
	1 000 kg	1 000 F	1 000 kg	1 000 F	1 000 kg	1 000 F		
1963	1 804	16 009	195	1 766	34	337	630	9 098
1964	1 728	17 585	428	5 372	46	430	663	8 853
1965	1 140	10 214	937	9 616	-	-	906	13 046
1966	1 801	16 600	-	-	114	1 191	852	10 342
1967	1 323	11 764	12	288	10	139	573	7 798
1968	1 891	17 434	-	-	-	-	825	13 188
1969	1 170	11 688	-	-	9	54	795	13 888
janvier	223	3 027	-	-	-	-	28	465
février	64	840	-	-	-	-	56	1 037
mars	19	143	-	-	-	-	97	1 839
avril	36	404	-	-	-	-	89	1 731
mai	94	899	-	-	-	-	51	897
juin	94	954	-	-	-	-	64	1 053
juillet	195	1 104	-	-	-	-	109	1 768
août	52	225	-	-	-	-	67	982
septembre	29	250	-	-	9	54	65	1 308
octobre	46	530	-	-	-	-	49	818
novembre	67	1 165	-	-	-	-	30	571
décembre	250	2 147	-	-	-	-	90	1 419
1970								
janvier	92	1 422	-	-	-	-	117	3 666
février	58	723	-	-	-	-	107	2 650
mars	40	647	-	-	-	-	228	6 423
avril	19	240	-	-	-	-	147	4 137
mai	20	529	-	-	-	-	72	1 178
juin	71	1 050	-	-	-	-	69	1 127
juillet	21	203	-	-	-	-	93	2 071
août	-	-	-	-	-	-	64	1 206
septembre	-	-	-	-	-	-	38	814
octobre	-	-	-	-	-	-	57	1 219
novembre	17	211	-	-	-	-	56	1 108
décembre	12	228	-	-	-	-	110	2 017

PECHE MARITIME (suite)

Prises belges débarquées en Belgique (suite)

Répartition des arrivages de poisson en quantités et valeurs d'après les différents champs de pêche (suite)

Périodes	Canal de Bristol		Irlande Méridionale et Ouest (Mine-Head)		Ecosse Occidentale		Islande	
	1 000 kg	1 000 F	1 000 kg	1 000 F	1 000 kg	1 000 F	1 000 kg	1 000 F
1963	1 879	28 503	1 155	17 649	627	5 572	17 843	169 280
1964	3 104	64 152	3 092	49 801	183	1 963	12 714	137 250
1965	3 686	74 148	3 012	52 847	130	1 002	14 355	154 111
1966	3 252	50 692	1 759	29 436	804	7 206	12 973	139 029
1967	3 470	67 433	1 026	18 506	411	3 624	12 291	127 189
1968	3 294	51 607	980	18 558	437	4 143	14 507	137 536
1969	2 150	47 078	1 147	25 699	227	2 313	13 072	144 096
janvier	322	7 011	90	2 130	28	365	665	8 899
février	468	9 481	116	2 011	114	1 180	1 075	11 795
mars	501	9 796	262	4 212	49	454	1 519	15 032
avril	33	687	120	2 474	37	314	1 208	12 177
mai	18	435	24	346	-	-	1 148	10 259
juin	7	143	11	296	-	-	908	11 175
juillet	56	1 591	15	404	-	-	1 115	10 423
août	98	2 654	49	1 287	-	-	1 301	11 078
septembre	194	4 395	89	2 303	-	-	1 454	16 679
octobre	141	3 171	55	1 482	-	-	1 002	12 911
novembre	82	2 466	134	4 731	-	-	790	13 432
décembre	231	5 249	182	4 022	-	-	888	10 236
1970								
janvier	363	8 987	195	4 973	56	873	748	12 223
février	669	15 740	151	3 469	42	646	698	10 467
mars	618	14 268	397	7 083	52	618	1 296	16 580
avril	150	7 376	32	1 540	5	194	1 403	15 520
mai	13	665	-	-	-	-	895	10 459
juin	58	1 715	64	2 461	7	444	1 027	11 832
juillet	103	3 938	60	2 666	-	-	939	11 024
août	146	5 131	156	6 343	-	-	1 355	14 799
septembre	166	6 812	130	5 678	-	-	1 197	15 769
octobre	220	8 346	140	6 451	-	-	967	13 806
novembre	123	6 167	130	7 729	-	-	1 115	17 533
décembre	173	5 480	230	8 595	-	-	1 115	14 566

Périodes	Mer d'Irlande		Mer de Barents		TOTAL	
	1 000 kg	1 000 F	1 000 Kg	1 000 F	1 000 kg	1 000 F
1963	229	5 754	-	-	51 654	655 841
1964	2 812	82 508	-	-	47 666	599 752
1965	2 553	80 089	-	-	48 078	689 940
1966	1 069	28 192	-	-	47 305	683 723
1967	1 058	19 857	-	-	51 641	782 534
1968	1 176	23 214	-	-	55 917	798 554
1969	1 812	56 552	-	-	49 958	820 872
janvier	40	1 077	-	-	4 589	69 916
février	48	1 152	-	-	3 750	58 018
mars	137	4 933	-	-	4 535	75 173
avril	383	11 043	-	-	4 144	77 951
mai	377	13 917	-	-	3 614	68 096
juin	389	14 041	-	-	3 655	65 994
juillet	114	2 453	-	-	4 412	62 010
août	28	646	-	-	3 463	51 356
septembre	55	1 097	-	-	4 662	77 761
octobre	32	928	-	-	4 684	73 126
novembre	33	1 278	-	-	3 604	71 312
décembre	176	3 988	-	-	4 845	70 160
1970						
janvier	50	1 162	-	-	4 220	75 345
février	55	1 562	-	-	3 295	65 315
mars	212	8 990	-	-	4 335	90 657
avril	409	17 011	-	-	3 333	79 526
mai	565	29 492	-	-	3 008	83 538
juin	482	19 457	-	-	3 799	77 277
juillet	45	1 210	-	-	3 113	61 520
août	22	1 041	-	-	4 230	70 793
septembre	16	452	-	-	4 228	79 172
octobre	78	1 894	-	-	3 853	72 801
novembre	175	7 300	-	-	4 280	84 665
décembre	337	9 924	-	-	4 698	85 057

PECHE MARITIME (suite)

Prises belges débarquées en Belgique (suite)

2. Arrivages des produits de la pêche maritime

Sortes de poissons	Décembre						Janvier à décembre					
	1969			1970			1969			1970		
	Quantités 1 000 kg	Valeurs 1 000 F	Prix moyens F/kg	Quantités 1 000 kg	Valeurs 1 000 F	Prix moyens F/kg	Quantités 1 000 kg	Valeurs 1 000 F	Prix moyens F/kg	Quantités 1 000 kg	Valeurs 1 000 F	Prix moyens F/kg
<i>Harengs et sortes assimilées :</i>												
Hareng	301	1 824	6,06	360	2 506	6,96	454	2 896	6,38	750	5 632	7,51
Esprot	376	2 579	6,86	97	408	4,21	405	2 729	6,74	528	1 912	3,62
Autres	1	14	21,57	1	7	12,56	171	1 046	6,13	33	410	12,52
Total	678	4 418	6,52	457	2 921	6,39	1 030	6 671	6,48	1 311	7 954	6,07
<i>Poissons ronds :</i>												
Aiglefin	512	3 001	5,87	81	889	10,99	4 330	29 239	6,75	4 154	34 306	8,26
Cabillaud	730	10 072	13,79	1 140	12 207	10,70	14 114	178 354	12,64	10 305	149 191	14,48
Colin	214	1 681	7,87	227	2 720	12,01	3 570	28 874	8,09	3 608	33 312	9,23
Merlan	353	2 523	7,14	356	2 438	6,85	3 341	24 885	7,45	3 482	30 871	8,86
Sébaste	118	1 705	14,50	115	1 955	17,01	3 229	35 489	10,99	2 120	31 485	14,85
Autres	378	5 148	13,61	490	7 190	14,69	2 856	45 381	15,89	3 663	60 584	16,54
Total	2 305	24 130	10,47	2 408	27 400	11,38	31 440	342 221	10,88	27 332	339 749	12,43
<i>Poissons plats :</i>												
Plie	575	4 531	7,88	674	5 905	8,76	4 516	39 095	8,66	4 779	47 935	10,03
Sole	338	22 764	67,35	342	33 808	98,89	3 712	241 065	64,94	3 840	327 605	8,53
Turbot	29	1 749	60,83	25	1 651	65,26	255	17 041	66,92	217	16 968	78,26
Autres	182	2 991	16,40	175	3 366	19,22	1 764	32 823	18,61	1 997	39 800	19,93
Total	1 124	32 036	28,49	1 217	44 731	36,77	10 247	330 024	32,21	10 832	432 307	39,91
<i>Autres :</i>												
Sortes de raies	338	3 721	11,02	247	3 289	13,32	2 770	42 516	15,35	2 387	42 594	17,85
Sortes de roussettes	220	1 482	6,73	214	1 999	9,34	1 723	18 122	10,52	1 498	17 751	11,85
Autres sortes	39	376	9,59	41	369	9,04	421	4 942	11,73	512	5 048	9,85
Total	597	5 579	9,34	502	5 657	11,27	4 915	65 580	13,34	4 397	65 393	14,87
<i>Crustacés et mollusques :</i>												
Crevettes	98	3 294	33,61	51	3 277	64,13	1 371	51 619	37,66	1 363	52 385	38,43
Langoustine	5	298	65,11	8	556	67,90	450	19 669	43,74	460	21 154	46,00
Autres	39	405	10,38	55	514	9,35	507	5 088	10,04	697	6 724	9,65
Total	142	3 996	28,23	114	4 347	38,03	2 327	76 376	32,82	2 520	80 263	31,85
Ensemble des produits :	4 845	70 160	14,48	4 698	85 057	18,10	49 958	820 872	16,43	46 392	925 665	19,95

Prises belges débarquées en Belgique (suite)

3. Activité de la flotte de pêche.

Périodes	Nombre de bateaux	Nombre de voyages	Total des jours		Pêche moyenne				Pêche totale	
			de mer	de pêche	par jour de mer		par jour de pêche		1 000 kg	1 000 F
					kg	F	kg	F		
1963	396	17 223	63 488	53 038	814	10 330	974	12 365	51 654	655 841
1964	388	15 723	59 615	47 427	799	10 060	1 005	12 645	47 666	599 752
1965	383	17 535	59 741	48 942	805	11 549	982	14 097	48 078	689 940
1966	369	16 823	54 470	46 676	868	12 552	1 013	14 648	47 305	683 723
1967	358	17 632	55 809	49 009	925	14 021	1 054	15 967	51 641	782 534
1968	364	20 376	61 168	53 555	914	13 055	1 044	14 910	55 917	798 556
1969	363	19 193	58 797	50 898	850	13 961	981	16 128	49 958	820 872
janvier	318	1 281	4 254	3 655	1 079	16 435	1 255	19 129	4 589	69 916
février	305	876	3 419	2 832	1 097	16 969	1 324	20 487	3 750	58 018
mars	314	1 129	4 862	3 995	933	15 461	1 135	18 817	4 535	75 173
avril	320	1 721	5 552	4 722	746	14 040	877	16 508	4 144	77 951
mai	310	2 010	5 467	4 781	661	12 455	756	14 243	3 614	68 096
juin	299	1 796	5 199	4 551	703	12 693	803	14 501	3 655	65 994
juillet	307	2 361	5 948	5 314	742	10 425	830	11 669	4 412	62 010
août	292	1 717	4 662	4 102	743	11 015	844	12 520	3 463	51 356
septembre	305	1 799	5 358	4 706	870	14 512	990	16 524	4 662	77 605
octobre	302	1 481	5 301	4 738	884	13 794	988	15 434	4 684	73 126
novembre	303	1 226	3 901	3 340	924	18 280	1 078	21 351	3 604	71 312
décembre	300	1 436	4 874	4 162	994	14 394	1 164	16 857	4 845	70 160
1970										
janvier	289	1 134	4 013	3 505	1 052	18 775	1 204	21 497	4 220	75 345
février	291	927	3 690	3 090	893	17 700	1 066	21 138	3 295	65 315
mars	302	1 341	5 111	4 339	848	17 737	999	20 894	4 335	90 657
avril	299	1 525	5 068	4 277	658	15 691	779	18 594	3 333	79 526
mai	291	1 781	5 137	4 473	585	16 261	672	18 676	3 008	83 538
juin	294	1 632	5 840	5 044	650	13 232	753	15 321	3 799	77 277
juillet	281	1 565	4 625	4 043	673	13 301	770	15 217	3 113	61 520
août	283	1 899	5 089	4 367	831	13 910	968	16 211	4 230	70 793
septembre	292	1 585	4 976	4 304	850	15 910	982	18 395	4 228	79 172
octobre	292	1 210	4 394	3 714	877	16 566	1 037	19 600	3 853	72 795
novembre	296	1 401	4 586	3 856	933	18 461	1 110	21 957	4 280	84 665
décembre	294	1 400	4 843	4 125	970	17 562	1 138	20 620	4 698	85 057

4. Activité de la flotte de pêche par classes de bateaux, au cours du mois de décembre 1970

Classes de bateaux	Nombre de bateaux	Nombre de voyages	Total des jours		Pêche totale		Pêche moyenne				
			de mer	de pêche	kg	F	par voyage		par jour de pêche kg	par jour de mer F	
							kg	F			
Bateaux crevettiers											
(- 80 ch)	10	97	97	97	19 690	319 116	202	3 289	202	3 289	
Bateaux de pêche côtière											
(de 80 à - 120 ch)	22	199	224	224	174 160	2 017 918	875	10 140	777	9 008	
Chalutiers pour la pêche											
moyenne (de 120 à - 240 ch)	104	677	1 330	1 277	1 125 660	15 542 811	1 662	22 958	881	11 686	
Chalutiers de pêche hau-											
turière :											
de 240 à - 350 ch	72	242	1 359	1 162	1 215 020	22 438 885	5 020	92 722	1 045	16 511	
de 350 à - 500 ch	58	131	1 165	929	965 739	23 448 453	7 372	178 995	1 039	20 127	
de 500 ch et +	28	54	668	436	1 197 988	21 289 345	22 184	394 247	2 747	31 870	
Total :	294	1 400	4 843	4 125	4 698 257	85 056 528	3 355	60 754	1 138	17 562	

PECHE MARITIME (suite)

Prises belges débarquées en Belgique (suite)

5. Répartition des arrivages des diverses espèces de poisson, en quantités et valeurs, d'après les ports de pêche - décembre 1970

Espèces de poissons	Ostende		Zeebrugge		Nieuport		Total	
	1 000 kg	1 000 F	1 000 kg	1 000 F	1 000 kg	1 000 F	1 000 kg	1 000 F
<i>Poissons de fond</i>								
Aiglefin	62	671	18	210	1	8	81	889
Cabillaud	662	7 058	423	4 513	56	636	1 140	12 207
Colin	227	2 720	-	-	-	-	227	2 720
Merlan	249	1 672	90	649	17	117	356	2 438
Lieu	4	58	-	4	-	-	4	62
Lingue	284	3 646	-	-	-	-	284	3 646
Brosme	8	66	-	1	-	-	8	67
Merlu	23	319	3	18	-	-	26	337
Tacaud	17	66	6	21	-	2	24	89
Plie	131	1 068	517	4 645	26	192	674	5 905
Flet	-	1	2	5	-	-	2	6
Limande	17	126	11	79	4	45	32	250
Sole	119	11 470	212	21 232	11	1 106	342	33 808
Turbot	10	560	15	1 058	-	34	25	1 651
Barbue	5	192	15	535	1	44	21	771
Sole limande	23	501	18	506	2	48	43	1 055
Cardine	48	586	7	109	-	-	55	695
Flétan	8	423	-	-	-	-	8	423
Plie cynoglosse	14	167	-	-	-	-	14	167
Raie (bouclée et stellée)	128	1 769	85	1 102	4	90	218	2 962
Flotte	24	289	-	1	-	-	24	291
Raie (autres)	5	30	1	6	-	-	5	36
Perlon	10	93	1	21	-	4	11	118
Grondin	4	19	6	51	-	1	10	71
Grondin rouge	48	445	3	34	-	6	52	485
Loup de mer	21	191	-	-	-	-	21	191
Surmulet	1	35	-	3	-	-	1	38
Grande vive	-	3	-	-	-	-	-	3
Baudroie	35	1 664	7	334	-	25	42	2 023
Congre	3	34	3	22	-	5	7	61
Sébaste	115	1 955	-	-	-	-	115	1 955
Dorade	-	-	-	-	-	-	-	-
Saint-Pierre	-	5	-	7	-	-	1	12
Esturgeon	-	-	-	-	-	-	-	-
Aiguillat et émissole	94	971	70	676	2	18	166	1 665
Petite et grande roussettes	34	227	14	97	1	10	48	334
Lamie	-	-	-	-	-	-	-	-
Autres espèces	6	59	-	-	-	-	6	59
Divers	33	271	-	1	1	16	34	287
Frai de poisson	-	2	-	4	-	2	1	8
Total	2 471	39 433	1 528	35 942	127	2 411	4 126	77 786
<i>Poissons pélagiques</i>								
Maquereau bâtard	-	2	-	-	-	-	-	2
Hareng	147	1 022	22	111	191	1 373	360	2 506
Maquereau	-	1	-	1	-	5	-	6
Esprot	42	184	1	4	54	220	97	408
Thon	-	-	-	-	-	-	-	-
Autres espèces	-	-	-	-	-	-	-	-
Divers	-	1	-	-	-	-	-	1
Total	190	1 209	23	117	245	1 598	458	2 923
<i>Crustacés et mollusques</i>								
Crevettes	10	631	37	2 361	4	285	51	3 277
Langoustine	2	94	6	462	-	-	8	556
Tourteau	3	21	5	52	-	-	8	74
Homard	-	2	-	-	-	-	-	2
Seiche	15	224	7	71	-	-	23	294
Escargots de mer	4	26	18	97	-	-	22	123
Divers	2	13	-	8	-	-	2	21
Total	36	1 010	74	3 052	4	285	114	4 347
Ensemble	2 697	41 652	1 625	39 111	376	4 294	4 698	85 057

PECHE MARITIME (suite)

Prises belges débarquées en Belgique (suite)

6. Répartition des arrivages de poisson, en quantités et valeurs, d'après les champs de pêches et les ports de débarquement - décembre 1970.

Champs de pêche	Ostende		Zeebrugge		Nieuport		Total	
	1 000 kg	1 000 F	1 000 kg	1 000 F	1 000 kg	1 000 F	1 000 kg	1 000 F
Mer Côtière	594	5 984	516	9 135	352	3 779	1 462	18 898
Mer du Nord :								
Méridionale	242	2 957	702	16 139	14	195	958	19 291
Centrale-Ouest	69	798	102	2 181	-	-	171	2 979
Centrale-Est	-	-	130	3 080	-	-	130	3 080
Septentrionale	12	228	-	-	-	-	12	228
Moray-Firth	-	-	-	-	-	-	-	-
Fladen	-	-	-	-	-	-	-	-
Manche	94	1 485	6	212	10	320	110	2 017
Canal de Bristol	129	3 319	44	2 160	-	-	173	5 480
Irlande méridionale et Ouest (Mine-Head)	114	2 865	115	5 730	-	-	230	8 595
Ecosse Occidentale	-	-	-	-	-	-	-	-
Islande	1 115	14 566	-	-	-	-	1 115	14 566
Mer d'Irlande	328	9 451	9	473	-	-	337	9 924
Total :	2 697	41 652	1 625	39 111	376	4 294	4 698	85 057

7. Répartition des arrivages de poisson, en quantités et valeurs, d'après les classes de bateaux et les ports de débarquement - décembre 1970.

Classes de bateaux	Ostende		Zeebrugge		Nieuport		Total	
	1 000 kg	1 000 F	1 000 kg	1 000 F	1 000 kg	1 000 F	1 000 kg	1 000 F
Bateaux crevettiers (- 80 ch)	5	54	6	52	9	213	20	319
Bateaux de pêche côtière (80 à - 120 ch)	38	435	100	1 133	36	450	174	2 018
Chalutiers de pêche moyenne (de 120 à - 240 ch)	401	4 507	557	9 675	168	1 360	1 126	15 543
Chalutiers de pêche hauturière :								
de 240 à - 350 ch	678	10 749	385	9 862	152	1 829	1 215	22 439
de 350 à - 500 ch	524	9 843	431	13 165	11	441	966	23 448
de 500 ch et +	1 051	16 065	147	5 225	-	-	1 198	21 289
TOTAL	2 697	41 652	1 625	39 111	376	4 294	4 698	85 057

PECHE MARITIME (suite)

Prises belges débarquées en Belgique (suite)

8. Indices des prix, des quantités et des valeurs des produits de la pêche

Base : 1962/1964 = 100.

Périodes	Harengs et sortes assimilées	Poissons ronds	Poissons plats	Autres sortes de poissons	Crustacés et mollusques	Ensemble des produits
Indices des prix						
1963	99	99	80	96	96	88
1964	79	106	148	106	90	118
1965	147	100	144	114	130	120
1966	156	123	121	141	123	124
1967	140	103	125	146	121	116
1968	157	97	130	136	160	116
1969	151	120	147	150	133	133
Janvier	120	130	149	141	127	137
février	156	130	154	154	148	141
mars	138	117	157	140	223	138
avril	114	113	138	168	196	134
mai	202	101	119	155	149	117
juin	111	117	137	170	128	129
juillet	92	90	150	143	165	120
août	87	93	153	139	176	124
septembre	196	126	165	175	119	139
octobre	316	124	155	149	83	128
novembre	238	174	207	184	92	177
décembre	164	116	145	104	114	129
1970						
janvier	135	182	150	144	113	157
février	136	168	176	165	129	167
mars	191	145	188	165	164	166
avril	291	138	185	198	151	167
mai	197	141	161	178	156	157
juin	145	119	173	157	148	149
juillet	156	127	215	194	148	160
août	179	111	198	172	128	138
septembre	476	138	207	200	108	155
octobre	243	142	202	162	112	160
novembre	145	146	241	172	163	178
décembre	125	120	195	129	194	155
Indices des quantités						
1963	92	99	146	98	110	121
1964	144	92	64	103	110	83
1965	47	120	75	91	95	94
1966	37	118	108	71	110	90
1967	22	126	108	69	120	109
1968	12	151	95	83	99	112
1969	25	128	82	82	128	100
janvier	4	150	71	89	78	100
février	-	125	58	74	43	80
mars	2	144	97	96	34	107
avril	1	124	128	81	61	114
mai	-	93	146	61	120	113
juin	3	113	94	46	171	100
juillet	57	143	59	71	205	101
août	23	113	50	64	152	81
septembre	2	155	63	95	231	110
octobre	4	147	67	108	257	112
novembre	23	115	49	81	99	79
décembre	184	111	97	120	94	106
1970						
janvier	127	86	96	94	105	94
février	19	86	71	70	89	76
mars	3	124	103	93	97	107
avril	-	90	106	59	110	93
mai	1	63	153	47	120	104
juin	1	106	103	71	142	101
juillet	1	97	47	55	189	75
août	1	145	54	59	248	100
septembre	2	136	60	69	240	100
octobre	4	121	62	95	123	89
novembre	82	143	64	74	51	93
décembre	160	122	100	99	60	107

PECHE MARITIME (suite)

Prises belges débarquées en Belgique (suite)

Indices des prix, des quantités et des valeurs des produits de la pêche (suite)

Base : 1962/1964 = 100

Périodes	Harengs et sortes assimilées	Poissons ronds	Poissons plats	Autres sortes de poissons	Crustacés et mollusques	Ensemble des produits
	Indices des valeurs					
1963	91	98	117	94	106	106
1964	114	98	95	109	99	98
1965	69	120	108	104	124	113
1966	58	145	131	100	135	112
1967	31	130	135	101	145	126
1968	19	146	124	113	158	130
1969	38	154	120	123	170	133
janvier	5	195	106	125	99	137
février	-	163	89	114	64	113
mars	3	168	152	134	76	148
avril	1	140	177	136	120	153
mai	-	94	174	95	179	132
juin	3	132	129	78	218	129
juillet	52	128	89	102	338	121
août	20	105	77	89	268	100
septembre	4	195	104	166	275	153
octobre	13	182	104	161	213	143
novembre	55	200	101	149	91	140
décembre	302	129	141	125	107	137
1970						
janvier	171	157	144	135	119	148
février	26	144	125	116	115	127
mars	6	179	193	153	159	178
avril	-	124	196	117	166	155
mai	2	89	246	84	187	163
juin	1	126	178	111	210	150
juillet	1	123	101	107	280	120
août	2	160	107	101	317	138
septembre	10	188	124	138	259	155
octobre	10	172	125	154	138	142
novembre	119	209	154	127	83	166
décembre	200	146	195	128	116	166

PECHE MARITIME (suite)

Prises belges débarquées à l'étranger (suite)

2. Arrivages des produits de la pêche maritime

Sortes de poissons	Novembre						Janvier à novembre					
	1969			1970			1969			1970		
	Quantités 1 000 kg	Valeurs 1 000 F	Prix moyens F/kg	Quantités 1 000 kg	Valeurs 1 000 F	Prix moyens F/kg	Quantités 1 000 kg	Valeurs 1 000 F	Prix moyens F/kg	Quantités 1 000 kg	Valeurs 1 000 F	Prix moyens F/kg
<i>Hareng et sortes assimilées :</i>												
Hareng	-	-	-	-	-	-	-	-	-	-	-	-
Esprot	-	-	-	-	-	-	-	-	-	-	-	-
Autres	-	-	-	-	-	-	4	24	6,54	-	-	-
Total	-	-	-	-	-	-	4	24	6,54	-	-	-
<i>Poissons ronds :</i>												
Aiglefin	69	624	9,04	-	-	-	359	3 275	9,12	18	164	9,27
Cabillaud	16	239	14,63	-	1	18,82	371	4 296	11,59	18	252	13,99
Colin	-	-	-	-	-	-	6	33	5,32	-	1	5,18
Merlan	-	1	7,06	-	-	-	19	125	6,73	9	67	7,02
Sebaste	-	-	-	-	-	-	3	19	6,41	-	-	-
Autres	-	4	14,51	-	2	21,18	9	72	7,92	7	118	16,60
Total	86	869	10,12	-	3	20,39	766	7 820	10,20	52	601	11,45
<i>Poissons plats :</i>												
Plie	10	233	23,09	1	20	24,71	91	1 416	15,52	17	320	18,69
Sole	2	225	102,76	1	149	108,24	8	637	80,55	14	1 290	88,00
Turbot	-	4	42,35	-	3	51,76	1	59	40,88	1	41	46,64
Autres	3	80	26,60	-	8	26,67	27	617	22,74	10	254	26,47
Total	15	543	35,25	3	180	70,59	128	2 729	21,37	42	1 906	45,09
<i>Autres :</i>												
Sortes de raies	3	45	13,08	1	11	13,24	22	312	13,98	12	169	14,57
Sortes de rousettes	1	6	7,47	-	1	3,08	15	145	9,52	2	8	3,32
Autres sortes	1	10	19,16	4	43	11,62	3	85	27,01	10	167	17,16
Total	4	61	12,70	5	55	11,26	41	542	13,32	24	344	14,52
<i>Crustacés et mollusques :</i>												
Crevettes	5	172	31,72	6	310	50,63	28	900	32,44	30	1 026	34,25
Langoustines	-	-	-	-	-	-	-	-	-	-	1	44,15
Autres	-	-	-	-	-	-	-	1	9,41	-	5	16,82
Total	5	172	31,72	6	310	50,63	28	901	32,36	30	1 031	34,08
Ensemble des produits	112	1 645	14,75	14	548	40,02	966	12 015	12,43	149	3 882	26,11

PECHE MARITIME (suite).

Prises belges débarquées à l'étranger (suite).

3. Activité de la flotte de pêche.

Périodes	Nombre de bateaux	Nombre de voyages	Nombre total des jours		Pêche moyenne				Pêche totale	
					par jour de mer		par jour de pêche			
			de mer	de pêche	kg	F	kg	F	1 000 kg	1 000 F
1963	79	384	3 871	3 152	953	11 550	1 170	14 185	3 870	47 125
1964	137	743	6 450	5 031	895	12 120	1 148	15 538	5 785	78 239
1965	117	659	5 394	4 363	901	12 971	1 114	16 036	4 854	69 989
1966	116	779	6 474	5 452	1 266	16 640	1 504	19 750	8 268	109 617
1967	87	422	3 338	2 765	1 466	17 031	1 769	20 561	4 843	56 850
1968	73	421	2 521	2 131	1 746	17 287	2 065	20 451	4 402	43 582
1969	63	189	969	848	1 434	17 780	1 638	20 317	1 389	17 229
janvier	6	7	41	30	1 126	14 651	1 538	20 024	46	602
février	4	5	42	32	871	11 468	1 142	15 053	37	482
mars	6	6	42	39	888	9 820	955	10 575	37	412
avril	3	4	20	17	211	4 956	248	5 831	4	99
mai	3	12	12	12	352	10 675	402	8 261	5	128
juin	1	2	13	12	2 334	22 200	2 528	24 050	30	289
juillet	6	13	41	39	953	10 666	983	11 214	38	437
août	9	15	130	112	1 639	17 484	1 902	20 295	213	2 273
septembre	13	26	99	94	1 900	22 289	2 000	23 475	188	2 207
octobre	18	43	159	147	1 609	21 648	1 740	23 415	256	3 442
novembre	12	19	73	67	1 528	22 538	1 665	24 556	111	1 645
décembre	29	37	297	247	1 424	17 556	1 711	21 110	423	5 214
1970										
janvier	2	2	20	14	536	11 454	765	16 363	11	229
février	4	4	25	18	457	8 822	634	12 253	11	221
mars	3	7	27	25	509	13 033	560	14 076	14	352
avril	2	3	17	14	276	9 444	335	11 469	5	161
mai	4	6	24	20	878	14 995	1 054	17 994	21	36
juin	1	1	8	8	1 141	12 645	1 141	12 645	9	101
juillet	2	7	7	7	450	14 265	449	14 265	3	100
août	3	6	18	15	514	20 528	616	21 736	9	370
septembre	7	17	40	32	545	14 050	681	17 563	22	562
octobre	7	44	67	59	444	13 128	504	14 908	30	880
novembre	5	43	52	50	263	10 535	273	10 957	14	548

4. Activité de la flotte de pêche par classes de bateaux au cours du mois de novembre 1970.

Classes de bateaux	Nombre de bateaux	Nombre de voyages	Total des jours		Pêche totale		Pêche moyenne			
			de mer	de pêche	kg	F	par voyage		par jour de pêche	par jour de mer
							kg	F		
Bateaux de pêche côtière (de 80 à - 120 ch)	2	23	23	23	2 559	123 520	111	5 370	111	5 370
Chalutiers pour la pêche moyenne (de 120 à - 240 ch)	1	18	18	18	7 152	226 915	397	12 606	397	12 606
Chalutiers pour la pêche hau- turière (de 240 à - 350 ch)	2	2	11	9	3 978	197 400	1 989	98 700	442	17 945
Ensemble	5	43	52	50	13 689	547 835	318	12 740	273	16 535

VI. ANIMAUX ABATTUS

1. Ensemble des abattages - Nombre et poids (en kg) des animaux abattus.

Périodes et Provinces	Boeufs			Taureaux		
	Nombre	Poids vif	Poids abattu	Nombre	Poids vif	Poids abattu
<i>Périodes</i>	<i>Evolution</i>					
1965	112 631	59 185 052	33 143 643	157 103	81 765 495	46 606 428
1966	107 310	56 757 352	31 784 109	188 626	97 958 434	55 836 303
1967	119 254	62 961 804	35 258 640	186 719	98 245 595	56 000 025
1968	111 956	59 764 882	33 468 407	193 846	102 903 600	58 655 151
1969	105 537	58 333 749	32 694 385	188 271	102 585 160	58 473 587
1 ^{er} trimestre	25 871	14 195 272	7 949 424	43 931	23 695 958	13 506 675
2 ^e trimestre	23 716	13 029 631	7 296 632	53 681	29 188 062	16 637 205
3 ^e trimestre	27 117	15 025 343	8 414 164	48 726	26 471 682	15 088 914
4 ^e trimestre	28 833	16 133 503	9 034 765	41 933	23 229 458	13 240 793
1970	103 219	58 857 105	32 959 962	201 837	112 262 461	63 989 551
1 ^{er} trimestre	24 854	14 350 544	8 036 369	44 100	24 244 829	13 819 528
2 ^e trimestre	24 207	14 007 857	7 844 348	54 337	30 519 379	17 396 057
3 ^e trimestre	25 607	14 512 024	8 126 741	54 397	30 136 886	17 178 023
4 ^e trimestre	28 551	15 986 680	8 952 504	49 003	27 361 367	15 595 943
<i>Provinces</i>	<i>Situation du 4^e trimestre 1970</i>					
Anvers	3 077	1 722 528	964 615	1 440	803 929	458 236
Brabant	6 332	3 546 672	1 986 138	4 021	2 246 812	1 280 682
Hainaut	3 005	1 682 736	942 317	11 748	6 557 793	3 737 930
Liège	638	355 672	199 736	15 386	8 590 899	4 896 808
Limbourg	659	369 536	206 940	1 744	973 077	554 651
Luxembourg	1 375	769 008	430 640	1 409	786 942	448 554
Namur	1 116	622 984	348 862	2 139	1 194 443	680 828
Flandre orientale	4 400	2 463 848	1 379 749	7 698	4 299 368	2 450 639
Flandre occidentale	7 952	4 452 696	2 493 507	3 418	1 908 104	1 087 615
	<i>Situation de l'année 1970</i>					
Anvers	10 812	6 163 568	3 451 596	5 695	3 167 702	1 805 585
Brabant	22 610	12 894 498	7 220 921	16 468	9 165 780	5 224 489
Hainaut	11 116	6 342 356	3 551 707	43 160	24 002 383	13 681 348
Liège	2 239	1 276 187	714 669	60 123	33 432 411	19 056 467
Limbourg	2 701	1 542 583	863 847	6 131	3 408 866	1 943 051
Luxembourg	3 934	2 236 117	1 252 223	7 686	4 276 856	2 437 808
Namur	3 524	2 006 533	1 123 652	9 470	5 269 635	3 003 678
Flandre orientale	16 393	9 350 206	5 236 110	34 146	18 993 112	10 826 072
Flandre occidentale	29 890	17 045 057	9 545 237	18 958	10 545 716	6 011 053
Périodes et Provinces	Vaches			Génisses		
	Nombre	Poids vif	Poids abattu	Nombre	Poids vif	Poids abattu
<i>Périodes</i>	<i>Evolution</i>					
1965	228 168	117 591 755	61 147 718	177 603	78 361 573	43 098 887
1966	252 743	131 136 371	68 190 908	181 999	80 529 300	44 291 167
1967	271 661	142 006 068	73 843 092	181 996	81 252 296	44 688 874
1968	259 505	138 832 164	72 192 752	190 735	86 895 673	47 792 761
1969	255 312	146 543 629	76 202 626	194 170	95 552 053	52 553 663
1 ^{er} trimestre	64 161	36 155 272	18 800 702	48 184	23 766 086	13 071 360
2 ^e trimestre	58 103	33 044 516	17 183 095	44 368	21 453 942	11 799 668
3 ^e trimestre	61 125	35 296 739	18 354 293	49 612	24 242 015	13 333 107
4 ^e trimestre	71 923	42 047 102	21 864 536	52 006	26 090 010	14 349 528
1970	266 757	155 576 999	80 900 017	194 449	97 938 966	53 866 583
1 ^{er} trimestre	69 446	40 634 950	21 130 198	46 913	23 675 304	13 021 408
2 ^e trimestre	61 695	35 667 007	18 546 804	44 291	22 337 583	12 285 676
3 ^e trimestre	63 795	37 810 941	19 661 700	49 347	24 562 558	13 509 521
4 ^e trimestre	71 821	41 464 101	21 561 315	53 898	27 363 521	15 049 978
<i>Provinces</i>	<i>Situation du 4^e trimestre 1970</i>					
Anvers	18 744	10 821 518	5 627 187	5 866	2 978 000	1 637 901
Brabant	11 884	6 860 345	3 567 379	8 125	4 125 234	2 268 882
Hainaut	4 387	2 532 352	1 316 824	7 016	3 561 807	1 959 012
Liège	4 491	2 592 928	1 348 318	2 799	1 420 922	781 515
Limbourg	3 143	1 814 579	943 582	1 933	981 331	539 734
Luxembourg	300	173 223	90 077	391	198 533	109 191
Namur	289	166 844	86 758	868	440 714	242 394
Flandre orientale	15 789	9 115 474	4 740 041	14 055	7 135 545	3 924 550
Flandre occidentale	12 794	7 385 838	3 841 149	12 845	6 521 435	3 586 799
	<i>Situation de l'année 1970</i>					
Anvers	68 409	39 887 068	20 741 271	21 009	10 586 762	5 822 729
Brabant	48 283	28 166 872	14 646 777	29 421	14 826 657	8 154 671
Hainaut	16 877	9 841 474	5 117 562	25 671	12 928 316	7 110 617
Liège	14 160	8 262 246	4 296 366	8 415	4 240 774	2 332 436
Limbourg	12 772	7 462 013	3 880 246	7 038	3 542 766	1 948 528
Luxembourg	1 341	780 905	406 065	1 045	526 763	289 720
Namur	1 440	840 975	437 308	2 766	1 393 484	766 425
Flandre orientale	54 743	31 919 149	16 597 957	51 658	26 029 275	14 316 130
Flandre occidentale	48 732	28 416 297	14 776 465	47 426	23 864 169	13 125 327

ANIMAUX ABATTUS (suite)

Ensemble des abattages (suite) - Nombre et poids (en kg) des animaux abattus

Périodes et Provinces	Ensemble gros bétail			Veaux			Ensemble des bovidés		
	Nombre	Poids vif	Poids abattu	Nombre	Poids vif	Poids abattu	Nombre	Poids vif	Poids abattu
<i>Périodes</i>									
Evolution									
1965	675 505	336 903 875	183 996 676	240 471	31 428 067	19 485 351	915 976	368 331 942	203 482 027
1966	730 678	366 381 457	200 102 487	251 984	33 067 409	20 501 804	982 662	399 448 866	220 604 291
1967	759 630	384 465 763	209 790 631	254 328	34 019 490	21 092 113	1 013 958	418 485 253	230 882 744
1968	756 042	388 396 319	212 109 071	267 435	36 597 857	22 690 667	1 023 477	424 994 176	234 799 738
1969	743 290	403 064 591	219 924 861	273 488	40 869 648	25 339 186	1 016 778	443 934 239	245 264 047
1 ^{er} trimestre	182 147	97 812 588	53 328 161	60 882	8 612 742	5 339 950	243 029	106 425 330	58 668 111
2 ^e trimestre	179 868	96 716 151	52 916 600	72 948	10 526 487	6 526 414	252 816	107 242 638	59 443 014
3 ^e trimestre	186 580	101 035 779	55 190 478	68 392	10 621 514	6 585 284	254 972	111 657 293	61 775 762
4 ^e trimestre	194 695	107 500 073	58 489 622	71 266	11 108 905	6 887 538	265 961	118 608 978	65 377 160
1970	766 262	424 635 531	231 716 113	281 050	42 743 974	26 501 243	1 047 312	467 379 505	258 217 356
1 ^{er} trimestre	185 313	102 905 627	56 007 503	66 166	10 277 466	6 372 014	251 479	113 183 093	62 379 517
2 ^e trimestre	184 530	102 531 826	56 072 885	73 075	11 131 655	6 901 581	257 605	113 663 481	62 974 466
3 ^e trimestre	193 146	107 022 409	58 475 985	72 181	10 994 561	6 816 664	265 327	118 016 970	65 292 649
4 ^e trimestre	203 273	112 175 669	61 159 740	69 628	10 340 292	6 410 984	272 901	122 515 961	67 570 724
<i>Provinces</i>									
Situation du 4 ^e trimestre 1970									
Anvers	29 127	16 325 975	8 687 939	32 461	4 812 777	2 983 919	61 588	21 138 752	11 671 858
Brabant	30 362	16 779 063	9 103 081	11 040	1 638 516	1 015 879	41 402	18 417 579	10 118 960
Hainaut	26 156	14 334 688	7 956 083	5 859	872 295	540 824	32 015	15 206 983	8 496 907
Liège	23 314	12 961 421	7 226 377	8 059	1 199 091	743 437	31 373	14 160 512	7 969 814
Limbourg	7 479	4 138 523	2 244 907	3 897	581 001	360 218	11 376	4 719 524	2 605 125
Luxembourg	3 475	1 927 706	1 078 462	944	140 232	86 941	4 419	2 067 938	1 165 403
Namur	4 409	2 424 985	1 358 842	1 740	259 716	161 029	6 149	2 684 701	1 519 871
Flandre orientale	41 942	23 014 235	12 494 979	3 292	489 660	303 591	45 234	23 503 985	12 798 570
Flandre occidentale	37 009	20 269 073	11 009 070	2 336	347 004	215 146	39 345	20 616 077	11 224 216
Situation de l'année 1970									
Anvers	105 925	59 805 100	31 821 181	134 249	20 418 980	12 659 768	240 174	80 224 080	44 480 949
Brabant	116 782	65 053 807	35 246 858	49 644	7 554 256	4 683 640	166 426	72 608 063	39 930 498
Hainaut	96 824	53 114 529	29 461 234	24 143	3 673 615	2 277 637	120 967	56 788 144	31 738 871
Liège	84 937	47 211 618	26 399 938	31 374	4 772 078	2 958 684	116 311	51 983 696	29 358 622
Limbourg	28 642	15 956 228	8 635 672	7 721	1 164 873	722 216	36 363	17 121 101	9 357 888
Luxembourg	14 006	7 820 641	4 386 816	3 699	562 549	348 774	17 705	8 383 190	4 734 590
Namur	17 200	9 510 627	5 331 063	6 423	976 579	605 486	23 623	10 487 206	5 936 549
Flandre orientale	156 940	86 291 742	46 976 269	13 623	2 073 082	1 285 307	170 563	88 364 824	48 261 576
Flandre occidentale	145 006	79 871 239	43 458 082	10 174	1 547 962	959 731	155 180	81 419 201	44 417 813
<i>Porcins</i>									
Périodes et Provinces	Porcs soumis à l'expertise			Porcs non soumis à l'expertise			Ensemble des porcs		
	Nombre	Poids vif	Poids abattu	Nombre	Poids vif	Poids abattu	Nombre	Poids vif	Poids abattu
<i>Périodes</i>									
Evolution									
1965	2 917 169	297 249 780	231 854 845	130 139	13 571 186	10 585 230	3 047 308	310 820 966	242 440 075
1966	3 295 070	331 418 353	258 506 395	119 758	12 439 775	9 703 278	3 414 828	343 858 128	268 209 673
1967	3 807 712	380 569 788	296 844 541	130 290	13 466 780	10 504 420	3 938 002	394 036 568	307 348 961
1968	4 186 553	418 530 519	328 495 995	130 026	13 290 372	10 452 166	4 316 579	431 820 891	338 948 161
1969	4 236 492	420 828 282	336 662 585	106 578	10 583 927	8 466 868	4 343 000	431 412 209	345 129 453
1 ^{er} trimestre	985 060	96 225 558	76 980 434	35 657	3 483 359	2 786 558	1 020 717	99 708 917	79 766 992
2 ^e trimestre	1 001 377	98 466 382	78 773 121	20 204	1 979 882	1 583 882	1 021 581	100 446 264	80 357 003
3 ^e trimestre	1 070 303	106 970 408	85 576 326	13 475	1 345 160	1 076 121	1 083 778	108 315 568	86 652 447
4 ^e trimestre	1 179 752	119 165 934	95 332 704	37 242	3 775 526	3 020 307	1 216 994	122 941 460	98 353 011
1970	5 290 836	528 394 235	422 715 412	119 458	11 896 353	9 517 179	5 410 294	540 290 588	432 232 591
1 ^{er} trimestre	1 182 197	119 828 349	95 862 723	34 513	3 496 217	2 797 391	1 216 710	123 324 566	98 660 114
2 ^e trimestre	1 287 403	128 277 659	102 622 132	20 557	2 055 814	1 644 633	1 307 960	130 333 473	104 266 765
3 ^e trimestre	1 356 305	137 208 407	109 766 714	16 034	1 623 498	1 298 668	1 372 339	138 831 905	111 065 382
4 ^e trimestre	1 464 931	143 079 820	114 463 843	48 354	4 720 824	3 776 487	1 513 285	147 800 644	118 240 330
<i>Provinces</i>									
Situation du 4 ^e trimestre 1970									
Anvers	155 844	15 219 246	12 175 398	2 795	272 928	218 333	158 639	15 492 174	12 393 731
Brabant	78 384	7 655 504	6 124 408	6 293	614 518	491 580	84 677	8 270 022	6 615 988
Hainaut	49 683	4 852 397	3 881 913	2 439	238 156	190 497	52 122	5 090 553	4 072 410
Liège	180 255	17 606 603	14 085 275	2 002	195 470	156 359	182 257	17 802 073	14 241 634
Limbourg	104 496	10 206 112	8 164 893	4 571	446 219	356 949	109 067	10 652 331	8 521 842
Luxembourg	31 361	3 063 928	2 451 138	4 025	392 884	314 296	35 386	3 456 812	2 765 434
Namur	14 583	1 424 574	1 139 655	1 469	143 426	114 720	16 052	1 568 000	1 254 375
Flandre orientale	334 010	32 623 429	26 098 733	14 449	1 410 589	1 128 465	348 459	34 034 018	27 227 198
Flandre occidentale	516 315	50 428 027	40 342 430	10 311	1 006 634	805 288	526 626	51 434 661	41 147 718
Situation de l'année 1970									
Anvers	555 684	55 496 460	44 397 174	6 424	639 466	511 563	562 108	56 135 926	44 908 737
Brabant	301 310	30 107 147	24 085 722	18 242	1 819 757	1 455 801	319 552	31 926 904	25 541 523
Hainaut	193 279	19 308 073	15 446 448	6 782	675 931	540 782	200 061	19 934 004	15 987 230
Liège	657 297	65 647 615	52 518 084	4 571	454 927	363 968	661 868	66 102 542	52 882 052
Limbourg	369 163	36 860 549	29 488 448	12 527	1 249 454	999 573	381 690	38 110 003	30 488 021
Luxembourg	112 095	11 186 868	8 949 489	7 119	705 874	564 705	119 214	11 892 742	9 514 194
Namur	57 132	5 706 603	4 565 287	3 096	307 725	246 197	60 228	6 014 328	4 811 484
Flandre orientale	1 162 487	116 085 614	92 868 505	33 358	3 319 643	2 655 716	1 195 845	119 405 257	95 524 221
Flandre occidentale	1 882 389	187 995 306	150 396 255	27 339	2 723 576	2 178 874	1 909 728	190 718 882	152 575 129

ANIMAUX ABATTUS (suite)

Ensemble des abattages (suite)- Nombre et poids (en kg) des animaux abattus.

Périodes et Provinces	Moutons soumis à l'expertise			Moutons non soumis à l'expertise			Ensemble des moutons		
	Nombre	Poids vif	Poids abattu	Nombre	Poids vif	Poids abattu	Nombre	Poids vif	Poids abattu
<i>Périodes</i>									
1965	143 299	7 301 825	3 285 874	618	31 368	14 149	143 917	7 333 193	3 300 023
1966	83 191	4 170 062	1 876 502	807	40 390	18 139	83 998	4 210 452	1 894 641
1967	109 086	5 612 813	2 525 879	1 047	53 557	24 129	110 133	5 666 370	2 550 008
1968	146 458	7 199 532	3 239 880	1 328	65 989	29 726	147 786	7 265 521	3 269 606
1969	287 511	14 896 388	6 703 339	1 473	77 646	34 872	288 984	14 974 034	6 738 211
1 ^{er} trimestre	83 692	4 571 688	2 057 210	575	31 908	14 328	84 267	4 603 596	2 071 538
2 ^e trimestre	55 340	2 946 146	1 325 761	182	9 692	4 345	55 522	2 955 838	1 330 106
3 ^e trimestre	71 147	3 391 132	1 526 016	249	11 890	5 359	71 396	3 403 022	1 531 375
4 ^e trimestre	77 332	3 987 422	1 794 352	467	24 156	10 840	77 799	4 011 578	1 805 192
1970	149 262	7 518 429	3 383 364	1 729	84 214	37 892	150 991	7 602 643	3 421 256
1 ^{er} trimestre	63 725	3 172 937	1 427 783	714	33 292	14 937	64 439	3 206 229	1 442 720
2 ^e trimestre	31 832	1 676 562	754 459	181	9 542	4 289	32 013	1 686 104	758 748
3 ^e trimestre	15 386	754 266	339 448	219	10 727	4 838	15 605	764 993	344 286
4 ^e trimestre	38 319	1 914 664	861 674	615	30 653	13 828	38 934	1 945 317	875 502
<i>Provinces</i>									
Situation du 4 ^e trimestre 1970									
Anvers	1 053	52 637	23 690	13	642	289	1 066	53 279	23 979
Brabant	1 308	65 267	29 373	35	1 754	792	1 343	67 021	30 165
Hainaut	4 836	241 325	108 618	177	8 842	3 994	5 013	250 167	112 612
Liège	14 439	722 189	324 988	22	1 098	495	14 461	723 287	325 483
Limbourg	684	34 180	15 385	157	7 825	3 525	841	42 005	18 910
Luxembourg	883	44 208	19 898	37	1 840	829	920	46 048	20 727
Namur	1 554	77 690	34 971	61	3 030	1 366	1 615	80 720	36 337
Flandre orientale	4 840	241 790	108 820	89	4 429	1 999	4 929	246 219	110 819
Flandre occidentale	8 722	435 378	195 931	24	1 193	539	8 746	436 571	196 470
Situation de l'année 1970									
Anvers	2 377	119 633	53 840	40	2 016	904	2 417	121 649	54 744
Brabant	3 235	160 614	72 277	565	25 963	11 679	3 800	186 577	83 956
Hainaut	8 809	441 924	198 875	373	18 613	8 374	9 182	460 537	207 249
Liège	48 486	2 446 964	1 101 139	37	1 833	826	48 523	2 448 797	1 101 965
Limbourg	1 754	88 191	39 685	351	17 665	7 952	2 105	105 856	47 637
Luxembourg	2 171	108 452	48 811	50	2 491	1 122	2 221	110 943	49 933
Namur	3 198	160 037	72 029	99	4 940	2 223	3 297	164 977	74 252
Flandre orientale	21 156	1 056 033	475 229	153	7 640	3 439	21 309	1 063 673	478 668
Flandre occidentale	58 076	2 936 581	1 321 479	61	3 053	1 373	58 137	2 939 634	1 322 852
<i>Périodes</i>									
<i>Provinces</i>									
Situation du 4 ^e trimestre 1970									
Anvers	1 063	35 663	16 048	-	-	-	1 063	35 663	16 048
Brabant	5 484	184 468	83 011	1	33	15	5 485	184 501	83 026
Hainaut	471	15 965	7 187	11	373	170	482	16 338	7 357
Liège	61	2 055	927	5	167	76	66	2 222	1 003
Limbourg	3	99	45	23	769	346	26	868	391
Luxembourg	203	6 909	3 115	-	-	-	203	6 909	3 115
Namur	22	736	334	5	171	77	27	907	411
Flandre orientale	-	-	-	4	134	61	4	134	61
Flandre occidentale	436	14 652	6 594	-	-	-	436	14 652	6 594
Situation de l'année 1970									
Anvers	3 220	106 435	47 895	2	66	29	3 222	106 501	47 924
Brabant	16 582	548 810	246 966	5	161	72	16 587	548 971	247 038
Hainaut	1 261	41 373	18 621	50	1 631	735	1 311	43 004	19 356
Liège	217	7 107	3 200	18	591	267	235	7 698	3 467
Limbourg	4	130	59	48	1 579	711	52	1 709	770
Luxembourg	477	15 855	7 141	-	-	-	477	15 855	7 141
Namur	126	4 216	1 901	7	233	105	133	4 449	2 006
Flandre orientale	1	32	14	16	544	247	17	576	261
Flandre occidentale	1 123	37 067	16 682	1	31	14	1 124	37 098	16 696

ANIMAUX ABATTUS (suite)

Ensemble des abattages (suite) - Nombre et poids (en kg) des animaux abattus

Périodes et Provinces	Chèvres et chevreaux soumis à l'expertise			Chèvres et chevreaux non soumis à l'expertise			Ensemble des chèvres et chevreaux		
	Nombre	Poids vif	Poids abattu	Nombre	Poids vif	Poids abattu	Nombre	Poids vif	Poids abattu
<i>Périodes</i>	Evolution								
1965	114	4 257	1 825	26	960	408	140	5 217	2 233
1966	97	3 734	1 605	31	1 210	522	128	4 944	2 127
1967	74	2 850	1 229	25	951	410	99	3 801	1 639
1968	40	1 483	634	25	998	430	65	2 481	1 064
1969	49	1 934	828	25	970	415	74	2 904	1 243
1 ^{er} trimestre	11	418	178	2	76	32	13	494	210
2 ^e trimestre	4	150	64	4	149	64	8	299	128
3 ^e trimestre	14	548	236	8	318	136	22	866	372
4 ^e trimestre	20	818	350	11	427	183	31	1 245	533
1970	54	1 978	844	26	955	405	80	2 933	1 249
1 ^{er} trimestre	16	592	256	5	185	80	21	777	336
2 ^e trimestre	11	401	170	4	143	61	15	544	231
3 ^e trimestre	9	317	135	6	215	90	15	532	225
4 ^e trimestre	18	668	283	11	412	174	29	1 080	457
<i>Provinces</i>	Situation du 4 ^e trimestre 1970								
Anvers	3	112	47	-	-	-	3	112	47
Brabant	2	80	34	2	76	32	4	156	66
Hainaut	3	112	47	4	152	65	7	264	112
Liège	2	72	31	1	40	17	3	112	48
Limbourg	2	72	31	-	-	-	2	72	31
Luxembourg	1	36	15	-	-	-	1	36	15
Namur	-	-	-	-	-	-	-	-	-
Flandre orientale	5	184	78	3	108	45	8	292	123
Flandre occidentale	-	-	-	1	36	15	1	36	15
	Situation de l'année 1970								
Anvers	16	594	254	1	36	15	17	630	269
Brabant	7	256	109	3	113	48	10	369	157
Hainaut	6	219	93	6	224	95	12	443	188
Liège	6	217	93	1	40	17	7	257	110
Limbourg	3	108	46	2	72	31	5	180	77
Luxembourg	7	253	108	-	-	-	7	253	108
Namur	1	38	16	3	106	45	4	144	61
Flandre orientale	7	256	109	8	291	123	15	547	232
Flandre occidentale	1	37	16	2	73	31	3	110	47
<i>Périodes et Provinces</i>	Poulains			Autres chevaux			Ensemble des chevaux		
	Nombre	Poids vif	Poids abattu	Nombre	Poids vif	Poids abattu	Nombre	Poids vif	Poids abattu
<i>Périodes</i>	Evolution								
1965	6 881	2 018 445	1 211 073	32 597	17 674 169	10 604 552	39 478	19 692 614	11 815 625
1966	5 729	1 675 704	1 005 419	25 049	13 402 402	8 041 418	30 778	15 078 106	9 046 837
1967	4 195	1 265 072	759 051	21 168	11 392 748	6 835 657	25 363	12 657 820	7 594 708
1968	2 634	717 965	430 777	26 904	14 406 834	8 644 117	29 538	15 124 799	9 074 894
1969	3 991	1 139 944	683 959	26 947	16 022 139	9 613 294	30 938	17 162 083	10 297 253
1 ^{er} trimestre	1 077	306 540	183 926	7 203	4 313 261	2 587 952	8 280	4 619 801	2 771 878
2 ^e trimestre	840	243 638	146 176	7 140	4 273 721	2 564 240	7 980	4 517 359	2 710 416
3 ^e trimestre	1 013	292 171	175 291	6 173	3 664 306	2 198 575	7 186	3 956 477	2 373 866
4 ^e trimestre	1 061	297 595	178 566	6 431	3 770 851	2 262 527	7 492	4 068 446	2 441 093
1970	4 321	1 208 971	725 386	25 579	15 210 214	9 126 048	29 900	16 419 185	9 851 434
1 ^{er} trimestre	988	273 036	163 825	7 172	4 301 896	2 581 117	8 160	4 574 932	2 744 942
2 ^e trimestre	900	259 162	155 501	6 238	3 745 197	2 247 110	7 138	4 004 359	2 402 611
3 ^e trimestre	1 301	377 910	226 747	5 933	3 474 964	2 084 947	7 234	3 852 874	2 311 694
4 ^e trimestre	1 132	298 863	179 313	6 236	3 688 157	2 212 874	7 368	3 987 020	2 392 187
<i>Provinces</i>	Situation du 4 ^e trimestre 1970								
Anvers	76	20 084	12 052	285	169 226	101 534	361	189 310	113 586
Brabant	60	15 851	9 511	685	405 954	243 569	745	421 805	253 080
Hainaut	305	80 183	48 106	1 685	996 170	597 700	1 990	1 076 353	645 806
Liège	227	60 032	36 018	831	491 565	294 938	1 058	551 597	330 956
Limbourg	18	4 787	2 872	38	22 392	13 432	56	27 179	16 304
Luxembourg	41	10 859	6 515	4	2 373	1 423	45	13 232	7 938
Namur	4	1 055	633	31	18 380	11 027	35	19 435	11 660
Flandre orientale	185	49 025	29 414	554	327 533	196 513	739	376 558	225 927
Flandre occidentale	216	56 987	34 192	2 123	1 254 564	752 738	2 339	1 311 551	786 930
	Situation de l'année 1970								
Anvers	232	64 533	38 724	792	471 276	282 757	1 024	535 809	321 481
Brabant	233	65 483	39 290	2 536	1 507 185	904 302	2 769	1 572 668	943 592
Hainaut	1 167	327 351	196 408	6 299	3 743 940	2 246 350	7 466	4 071 291	2 442 758
Liège	897	250 726	150 436	3 001	1 783 354	1 070 003	3 898	2 034 080	1 220 439
Limbourg	66	18 401	11 040	130	77 029	46 210	196	95 430	57 250
Luxembourg	152	42 431	25 459	40	23 802	14 279	192	66 233	39 738
Namur	16	4 547	2 730	105	62 335	37 398	121	66 882	40 128
Flandre orientale	569	158 421	95 052	2 239	1 330 955	798 555	2 808	1 489 376	893 607
Flandre occidentale	989	277 078	166 247	10 437	6 210 338	3 726 194	11 426	6 487 416	3 892 441

ANIMAUX ABATTUS (suite)

Ensemble des abattages (suite) - Nombre et poids (en kg) des animaux abattus

Périodes et Provinces	Ensemble des animaux soumis à l'expertise			Ensemble des animaux non soumis à l'expertise			Ensemble des animaux		
	Nombre	Poids vif	Poids abattu	Nombre	Poids vif	Poids abattu	Nombre	Poids vif	Poids abattu
<i>Périodes</i>	<i>Evolution</i>								
1965	4 046 777	693 480 762	450 845 346	130 883	13 606 411	10 601 089	4 177 660	707 087 173	461 446 435
1966	4 401 250	750 393 604	490 159 160	120 732	12 485 289	9 723 703	4 521 982	762 878 893	499 882 863
1967	4 964 559	817 583 994	537 964 063	131 531	13 526 540	10 531 324	5 096 090	831 110 534	548 495 387
1968	5 402 514	866 379 256	575 849 106	131 509	13 361 294	10 484 101	5 534 023	879 740 550	586 333 207
1969	5 596 176	897 606 205	599 280 546	108 233	10 667 452	8 504 366	5 704 409	908 273 657	607 784 912
1 ^{er} trimestre	1 326 674	212 047 732	140 570 035	36 262	3 516 176	2 801 292	1 362 936	215 563 908	143 371 327
2 ^e trimestre	1 323 198	213 350 478	142 332 391	20 469	1 992 151	1 589 388	1 343 667	215 342 629	143 921 779
3 ^e trimestre	1 407 616	226 110 393	151 312 751	13 748	1 357 909	1 081 858	1 421 364	227 468 302	152 394 609
4 ^e trimestre	1 538 688	246 097 602	165 065 369	37 754	3 801 216	3 031 828	1 576 442	249 898 818	168 097 197
1970	6 540 375	1020 474 357	694 510 889	121 360	11 986 358	9 557 656	6 661 735	1032 460 715	704 068 545
1 ^{er} trimestre	1 511 433	240 951 518	162 501 449	35 271	3 530 951	2 812 972	1 546 704	244 482 469	165 314 421
2 ^e trimestre	1 588 447	247 767 000	168 818 881	20 772	2 066 465	1 649 420	1 609 219	249 833 465	170 468 301
3 ^e trimestre	1 649 215	259 997 159	177 784 587	16 288	1 635 406	1 304 030	1 665 503	261 632 565	179 088 617
4 ^e trimestre	1 791 280	271 758 680	185 405 972	49 029	4 753 536	3 791 234	1 840 309	276 512 216	189 197 206
<i>Provinces</i>	<i>Situation du 4^e trimestre 1970</i>								
Anvers	219 912	36 635 720	24 000 627	2 808	273 570	218 622	222 720	36 909 290	24 219 249
Brabant	127 325	26 744 703	16 608 866	6 331	616 381	492 419	133 656	27 361 084	17 101 285
Hainaut	88 998	21 393 135	13 140 478	2 631	247 523	194 726	91 629	21 640 658	13 335 204
Liège	227 188	33 043 028	22 711 991	2 030	196 775	156 947	229 218	33 239 803	22 868 938
Limbourg	116 617	14 987 166	10 801 783	4 751	454 813	360 820	121 368	15 441 979	11 162 603
Luxembourg	36 912	5 196 251	3 647 507	4 062	394 724	315 125	40 974	5 590 975	3 962 632
Namur	22 343	4 207 136	2 706 491	1 535	146 627	116 163	23 878	4 353 763	2 822 654
Flandre orientale	384 828	56 745 856	39 232 128	14 545	1 415 260	1 130 570	399 373	58 161 116	40 362 698
Flandre occidentale	567 157	72 805 685	52 556 101	10 336	1 007 863	805 842	577 493	73 813 548	53 361 943
	<i>Situation de l'année 1970</i>								
Anvers	802 495	136 483 011	89 301 593	6 467	641 584	512 511	808 962	137 124 595	89 814 104
Brabant	490 329	104 997 558	65 279 164	18 815	1 845 994	1 467 600	509 144	106 843 552	66 746 764
Hainaut	331 788	80 651 024	49 845 666	7 211	696 399	549 986	338 999	81 347 423	50 395 652
Liège	826 215	122 119 679	84 201 577	4 627	457 391	365 078	830 842	122 577 070	84 566 655
Limbourg	407 483	54 165 509	38 943 376	12 928	1 268 770	1 008 267	420 411	55 434 279	39 951 643
Luxembourg	132 647	19 760 851	13 779 877	7 169	708 365	565 827	139 816	20 469 216	14 345 704
Namur	84 201	16 424 982	10 615 910	3 205	313 004	248 570	87 406	16 737 986	10 864 480
Flandre orientale	1 357 022	206 996 135	142 499 040	33 535	3 328 118	2 659 525	1 390 557	210 324 253	145 158 565
Flandre occidentale	2 108 195	278 875 608	200 044 686	27 403	2 726 733	2 180 292	2 135 598	281 602 341	202 224 978

ANIMAUX ABATTUS (suite)

2. Abattages dans les abattoirs publics - Nombre et poids (en kg) des animaux abattus

Périodes et Provinces	Boeufs			Taureaux		
	Nombre	Poids vif	Poids abattu	Nombre	Poids vif	Poids abattu
<i>Périodes</i> Evolution						
1965	70 532	37 066 650	20 757 317	113 766	59 203 365	33 745 945
1966	63 930	33 816 166	18 937 052	134 500	69 830 148	39 803 185
1967	67 986	35 901 900	20 105 077	135 563	71 330 588	40 658 446
1968	65 706	35 082 046	19 645 969	136 729	72 576 754	41 368 775
1969	61 974	34 284 781	19 199 480	131 975	71 916 487	40 992 435
1 ^{er} trimestre	15 231	8 357 278	4 680 082	30 840	16 635 069	9 481 990
2 ^e trimestre	14 195	7 798 946	4 367 410	37 442	20 356 977	11 603 479
3 ^e trimestre	15 364	8 513 280	4 767 430	33 774	18 349 832	10 459 433
4 ^e trimestre	17 184	9 615 277	5 384 558	29 919	16 574 609	9 447 533
1970	59 004	33 630 090	18 832 847	142 488	79 254 627	45 175 130
1 ^{er} trimestre	14 501	8 372 664	4 688 704	30 647	16 847 878	9 603 285
2 ^e trimestre	12 955	7 496 396	4 197 971	37 242	20 921 823	11 925 445
3 ^e trimestre	14 110	7 995 518	4 477 485	38 535	21 348 633	12 168 723
4 ^e trimestre	17 438	9 765 512	5 468 687	36 064	20 136 293	11 477 677
<i>Provinces</i> Situation du 4 ^e trimestre 1970						
Anvers	1 532	857 064	479 955	751	419 253	238 973
Brabant	3 872	2 170 672	1 215 578	3 472	1 940 012	1 105 807
Hainaut	2 521	1 411 808	790 612	11 238	6 273 166	3 575 701
Liège	466	260 600	145 937	11 528	6 436 767	3 668 956
Limbourg	659	369 536	206 940	1 735	968 054	551 788
Luxembourg	1 038	580 384	325 015	1 040	580 811	331 059
Namur	868	485 672	271 975	1 840	1 027 356	585 592
Flandre orientale	2 363	1 323 224	741 005	3 197	1 785 603	1 017 795
Flandre occidentale	4 119	2 306 552	1 291 670	1 263	705 271	402 006
<i>Situation de l'année 1970</i>						
Anvers	5 184	2 953 199	1 653 789	3 383	1 882 015	1 072 748
Brabant	13 394	7 638 149	4 277 366	14 587	8 119 017	4 627 839
Hainaut	9 352	5 336 266	2 988 306	41 012	22 807 873	13 000 486
Liège	1 709	974 587	545 770	43 659	24 276 915	13 837 840
Limbourg	2 699	1 541 426	863 199	6 082	3 381 616	1 927 519
Luxembourg	2 743	1 557 555	872 231	6 004	3 340 983	1 904 362
Namur	2 687	1 529 696	856 628	8 218	4 572 557	2 606 353
Flandre orientale	8 967	5 116 672	2 865 335	14 237	7 920 781	4 514 850
Flandre occidentale	12 269	6 982 540	3 910 223	5 306	2 952 870	1 683 133
<i>Périodes</i> Evolution						
1965	114 553	59 046 047	30 703 941	119 866	52 886 295	29 087 470
1966	119 065	61 781 415	32 126 332	123 742	54 752 867	30 114 084
1967	131 412	68 700 686	35 724 351	126 236	56 356 618	30 996 173
1968	126 577	67 710 199	35 209 305	131 155	59 727 266	32 850 042
1969	128 198	73 541 293	38 241 471	128 026	63 010 618	34 655 884
1 ^{er} trimestre	33 066	18 632 393	9 688 841	31 967	15 768 126	8 672 485
2 ^e trimestre	30 156	17 145 492	8 915 653	29 292	14 163 595	7 789 989
3 ^e trimestre	30 959	17 876 764	9 295 915	32 421	15 848 315	8 716 586
4 ^e trimestre	34 017	19 886 644	10 341 062	34 346	17 230 582	9 476 824
1970	134 516	78 459 200	40 798 784	128 410	64 678 075	35 572 973
1 ^{er} trimestre	33 770	19 758 718	10 274 525	31 114	15 703 346	8 636 839
2 ^e trimestre	31 930	18 457 939	9 598 125	29 429	14 841 858	8 163 026
3 ^e trimestre	33 436	19 817 635	10 305 182	32 463	16 158 858	8 887 392
4 ^e trimestre	35 380	20 424 908	10 620 952	35 404	17 974 013	9 885 716
<i>Provinces</i> Situation du 4 ^e trimestre 1970						
Anvers	9 157	5 286 816	2 749 145	1 845	936 506	515 077
Brabant	8 800	5 079 835	2 641 516	7 107	3 608 246	1 984 536
Hainaut	3 960	2 285 817	1 188 626	5 993	3 042 452	1 673 351
Liège	2 386	1 377 611	716 357	1 644	834 623	459 044
Limbourg	3 041	1 755 683	912 955	1 709	867 635	477 201
Luxembourg	216	124 730	64 850	332	168 577	92 720
Namur	153	88 343	45 937	705	357 956	196 877
Flandre orientale	3 761	2 171 170	1 129 006	8 416	4 272 852	2 350 069
Flandre occidentale	3 906	2 254 903	1 172 550	7 653	3 885 166	2 136 841
<i>Situation de l'année 1970</i>						
Anvers	34 571	20 146 822	10 476 351	6 936	3 496 117	1 922 867
Brabant	35 926	20 961 549	10 900 009	25 805	13 005 866	7 153 230
Hainaut	15 125	8 819 060	4 585 907	21 895	11 028 568	6 065 718
Liège	7 400	4 316 212	2 244 431	5 534	2 787 561	1 533 157
Limbourg	12 307	7 191 043	3 739 344	6 218	3 129 475	1 721 216
Luxembourg	839	489 131	254 347	846	426 577	234 621
Namur	840	490 862	255 242	2 245	1 130 902	622 000
Flandre orientale	14 519	8 468 215	4 403 473	31 020	15 631 522	8 597 344
Flandre occidentale	12 989	7 576 306	3 939 680	27 911	14 041 487	7 722 820

ANIMAUX ABATTUS (suite)

Abattages dans les abattoirs publics (suite) - Nombre et poids (en kg) des animaux abattus.

Périodes et Provinces	Ensemble gros bétail			Veaux			Ensemble des bovidés		
	Nombre	Poids vif	Poids abattu	Nombre	Poids vif	Poids abattu	Nombre	Poids vif	Poids abattu
<i>Périodes</i>	Evolution								
1965	418 717	208 202 357	114 294 673	157 191	20 545 319	12 738 101	575 908	228 747 676	127 032 774
1966	441 237	220 180 596	120 980 653	166 126	21 797 627	13 514 522	607 363	241 978 223	134 495 175
1967	461 197	232 289 792	127 484 047	167 511	22 404 362	13 890 708	628 708	254 694 154	141 374 755
1968	460 167	235 096 265	129 074 091	174 382	23 860 625	14 793 580	634 549	258 956 890	143 867 671
1969	450 173	242 753 179	133 089 270	164 879	24 608 348	15 257 180	615 052	267 361 527	148 346 450
1 ^{er} trimestre	111 104	59 392 866	32 523 398	38 668	5 473 964	3 393 873	149 772	64 866 830	35 917 271
2 ^e trimestre	111 085	59 465 010	32 676 531	44 907	6 485 223	4 020 830	155 992	65 950 233	36 697 361
3 ^e trimestre	112 518	60 588 191	33 239 364	40 716	6 322 628	3 920 021	153 234	66 910 819	37 159 385
4 ^e trimestre	115 466	63 307 112	34 649 977	40 588	6 326 533	3 922 456	156 054	69 633 645	38 572 433
1970	464 418	256 021 992	140 379 734	173 365	26 364 684	16 346 098	637 783	282 386 676	156 725 832
1 ^{er} trimestre	110 032	60 682 606	33 203 353	40 078	6 224 989	3 859 499	150 110	66 907 595	37 062 852
2 ^e trimestre	111 556	61 718 016	33 884 567	45 197	6 885 283	4 268 868	156 753	68 603 299	38 153 435
3 ^e trimestre	118 544	65 320 644	35 838 782	45 060	6 861 850	4 254 353	163 604	72 182 494	40 093 135
4 ^e trimestre	124 286	68 300 726	37 453 032	43 030	6 392 562	3 963 378	167 316	74 693 288	41 416 410
<i>Provinces</i>	Situation du 4 ^e trimestre 1970								
Anvers	13 285	7 499 639	3 983 150	11 526	1 706 154	1 057 814	24 811	9 205 793	5 040 964
Brabant	23 251	12 798 765	6 947 437	9 963	1 479 075	917 025	33 214	14 277 840	7 864 462
Hainaut	23 712	13 013 243	7 228 290	5 476	815 256	505 459	29 188	13 828 499	7 733 749
Liège	16 024	8 909 601	4 990 294	6 397	953 001	590 858	22 421	9 862 602	5 581 152
Limbourg	7 144	3 960 908	2 148 884	3 828	570 768	353 874	10 972	4 531 676	2 502 758
Luxembourg	2 626	1 454 502	813 654	698	103 662	64 268	3 324	1 558 164	877 922
Namur	3 566	1 959 327	1 100 381	1 194	178 062	110 399	4 760	2 137 389	1 210 780
Flandre orientale	17 737	9 552 849	5 237 875	2 210	328 446	203 634	19 947	9 881 295	5 441 509
Flandre occidentale	16 941	9 151 892	5 003 067	1 738	258 138	160 047	18 679	9 410 030	5 163 114
	Situation de l'année 1970								
Anvers	50 074	28 478 153	15 125 755	47 712	7 252 875	4 496 779	97 786	35 731 028	19 622 534
Brabant	89 712	49 724 581	26 958 444	46 113	7 018 642	4 351 561	135 825	56 743 223	31 310 005
Hainaut	87 384	47 991 767	26 640 417	22 644	3 445 607	2 136 279	110 028	51 437 374	28 776 696
Liège	58 302	32 355 275	18 161 198	25 582	3 893 523	2 413 985	83 884	36 248 798	20 575 183
Limbourg	27 306	15 243 560	8 251 278	7 509	1 132 744	702 297	34 815	16 376 304	8 953 575
Luxembourg	10 432	5 814 246	3 265 561	2 762	420 138	260 482	13 194	6 234 384	3 526 043
Namur	13 990	7 724 017	4 340 223	4 634	705 101	437 165	18 624	8 429 118	4 777 388
Flandre orientale	68 743	37 137 190	20 381 002	9 155	1 392 893	863 591	77 898	38 530 083	21 244 593
Flandre occidentale	58 475	31 553 203	17 255 856	7 254	1 103 161	683 959	65 729	32 656 364	17 939 815
<i>Périodes</i> et Provinces	Porcs			Moutons et agneaux			Chèvres et chevreaux		
	Nombre	Poids vif	Poids abattu	Nombre	Poids vif	Poids abattu	Nombre	Poids vif	Poids abattu
<i>Périodes</i>	Evolution								
1965	1 189 833	119 959 699	93 568 572	123 748	5 743 772	2 584 711	39	1 417	609
1966	1 355 354	134 920 484	105 237 976	77 938	3 720 675	1 674 317	61	2 286	983
1967	1 483 033	147 211 154	114 824 734	95 407	4 724 795	2 126 198	49	1 913	824
1968	1 577 679	156 871 050	123 140 353	84 127	3 926 118	1 766 788	26	978	417
1969	1 544 848	153 364 771	122 691 819	121 342	5 868 763	2 640 979	34	1 340	573
1 ^{er} trimestre	377 674	36 896 076	29 516 869	35 325	1 803 365	811 517	9	342	146
2 ^e trimestre	383 390	37 706 265	30 165 010	25 263	1 229 175	553 140	4	150	64
3 ^e trimestre	373 015	37 273 745	29 818 999	24 402	1 109 203	499 146	3	114	49
4 ^e trimestre	410 769	41 488 685	33 190 941	36 352	1 727 020	777 176	18	734	314
1970	1 814 376	181 190 466	144 952 384	100 402	4 661 610	2 097 792	43	1 572	671
1 ^{er} trimestre	412 357	41 800 065	33 440 071	28 125	1 310 736	589 841	11	407	176
2 ^e trimestre	441 890	44 031 654	35 225 318	18 266	870 016	391 515	7	255	109
3 ^e trimestre	464 321	46 932 219	37 545 778	18 078	809 001	364 067	8	282	120
4 ^e trimestre	495 808	48 426 528	38 741 217	35 933	1 671 857	752 369	17	628	266
<i>Provinces</i>	Situation du 4 ^e trimestre 1970								
Anvers	55 355	5 405 531	4 324 421	1 925	78 812	35 466	3	112	47
Brabant	59 343	5 796 109	4 636 887	6 650	242 675	109 207	2	80	34
Hainaut	43 046	4 204 247	3 363 395	4 423	213 873	96 248	2	72	30
Liège	77 346	7 556 012	6 044 808	14 259	712 651	320 697	2	72	31
Limbourg	99 693	9 737 199	7 789 765	666	33 231	14 958	2	72	31
Luxembourg	14 228	1 389 812	1 111 851	881	41 170	18 531	1	36	15
Namur	11 431	1 116 601	893 277	1 209	60 447	27 206	-	-	-
Flandre orientale	78 663	7 684 456	6 147 565	4 254	212 579	95 665	5	184	78
Flandre occidentale	56 703	5 536 561	4 429 248	1 666	76 419	34 391	-	-	-
	Situation de l'année 1970								
Anvers	197 624	19 735 837	15 788 666	5 071	200 099	90 045	9	337	144
Brabant	229 399	22 926 976	18 341 581	19 610	699 155	314 623	6	220	94
Hainaut	168 194	16 803 321	13 442 655	8 068	382 947	172 343	5	179	76
Liège	299 832	29 950 323	23 960 258	48 209	2 430 218	1 093 608	5	182	78
Limbourg	350 709	35 017 064	28 013 665	1 734	87 128	39 207	3	108	46
Luxembourg	54 324	5 425 270	4 340 214	2 131	99 366	44 726	7	253	108
Namur	46 515	4 647 279	3 717 823	2 380	118 751	53 447	-	-	-
Flandre orientale	265 736	26 531 486	21 225 194	9 102	456 047	205 228	7	256	109
Flandre occidentale	202 043	20 152 910	16 122 328	4 097	187 899	84 565	1	37	16

ANIMAUX ABATTUS (suite)

Abattages dans les abattoirs publics (suite)-Nombre et poids (en kg) des animaux abattus.

Périodes et Provinces	Foulains			Autres chevaux			Ensemble des animaux		
	Nombre	Poids vif	Poids abattu	Nombre	Poids vif	Poids abattu	Nombre	Poids vif	Poids abattu
Evolution									
Périodes									
1965	5 311	1 557 520	934 512	25 562	13 879 701	8 327 820	1 920 401	369 889 785	232 448 998
1966	4 353	1 272 649	763 588	20 278	10 847 832	6 508 691	2 065 347	392 742 149	248 680 730
1967	3 652	1 111 184	666 717	17 497	9 417 626	5 650 576	2 228 346	417 160 826	264 643 804
1968	2 379	649 004	389 398	22 932	12 275 958	7 365 581	2 321 692	432 679 998	276 530 208
1969	3 312	946 236	567 741	23 290	13 848 277	8 308 962	2 307 878	441 390 914	282 556 524
1 ^{er} trimestre	956	271 934	163 162	6 297	3 772 179	2 263 305	570 033	107 610 726	68 672 270
2 ^e trimestre	725	210 363	126 214	6 254	3 743 522	2 246 114	571 628	108 839 708	69 787 903
3 ^e trimestre	853	246 056	147 629	5 169	3 067 026	1 840 213	556 676	108 606 963	69 465 421
4 ^e trimestre	778	217 883	130 736	5 570	3 265 550	1 959 330	609 541	116 333 517	74 630 930
1970	3 082	862 477	517 490	22 043	13 108 942	7 865 337	2 577 729	482 211 743	312 159 506
1 ^{er} trimestre	698	192 926	115 757	6 345	3 806 866	2 284 113	597 646	114 018 595	73 492 810
2 ^e trimestre	628	180 872	108 525	5 414	3 250 153	1 950 090	622 958	116 936 249	75 828 992
3 ^e trimestre	945	274 438	164 667	5 058	2 962 432	1 777 448	652 014	123 160 866	79 945 215
4 ^e trimestre	811	214 241	128 541	5 226	3 089 491	1 853 686	705 111	128 096 033	82 892 489
Situation du 4 ^e trimestre 1970									
Provinces									
Anvers	68	18 009	10 807	120	71 071	42 643	82 282	14 779 328	9 454 348
Brabant	59	15 585	9 351	555	328 688	197 210	99 823	20 660 977	12 817 151
Hainaut	287	75 484	45 287	1 655	978 403	587 040	78 601	19 300 578	11 825 749
Liège	60	15 842	9 504	813	480 857	288 514	114 901	18 628 036	12 244 706
Limbourg	18	4 787	2 872	31	18 245	10 946	111 382	14 325 210	10 321 330
Luxembourg	40	10 615	6 369	1	589	353	18 475	3 000 386	2 015 041
Namur	4	1 055	633	25	14 849	8 910	17 429	3 330 341	2 140 806
Flandre orientale	133	35 333	21 198	377	222 883	133 728	103 379	18 036 730	11 839 743
Flandre occidentale	142	37 531	22 520	1 649	973 906	584 342	78 839	16 034 447	10 233 615
Situation de l'année 1970									
Anvers	207	57 512	34 509	327	194 671	116 802	301 024	55 919 484	35 652 700
Brabant	228	64 095	38 457	2 285	1 358 206	814 919	387 353	81 791 875	50 819 679
Hainaut	1 099	308 467	185 079	6 183	3 675 117	2 205 061	293 577	72 607 405	44 781 910
Liège	269	75 065	45 039	2 912	1 730 374	1 038 221	435 111	70 434 960	46 712 387
Limbourg	66	18 401	11 040	114	67 553	40 528	387 441	51 566 558	37 058 061
Luxembourg	148	41 332	24 800	19	11 290	6 773	69 823	11 811 895	7 942 664
Namur	14	3 974	2 386	90	53 442	32 065	67 623	13 252 564	8 583 109
Flandre orientale	395	109 911	65 946	1 511	898 258	538 951	354 649	66 526 041	43 280 021
Flandre occidentale	656	183 720	110 234	8 602	5 120 031	3 072 017	281 128	58 300 961	37 328 975

ANIMAUX ABATTUS (suite)

3. Abattages dans les abattoirs particuliers-Nombre et poids (en kg) des animaux abattus.

Périodes et Provinces	Boeufs			Taureaux		
	Nombre	Poids vif	Poids abattu	Nombre	Poids vif	Poids abattu
Périodes	Evolution					
1965	36 197	19 016 920	10 649 476	40 545	21 108 065	12 031 627
1966	37 607	19 886 507	11 136 442	51 059	26 534 979	15 124 943
1967	45 945	24 248 906	13 579 398	48 090	25 301 442	14 421 829
1968	40 986	21 873 927	12 249 410	54 042	28 693 916	16 355 562
1969	38 598	21 353 199	11 957 809	53 008	28 876 931	16 459 883
1 ^{er} trimestre	9 348	5 129 084	2 872 299	12 334	6 652 195	3 791 748
2 ^e trimestre	8 343	4 583 552	2 566 789	15 272	8 305 142	4 733 935
3 ^e trimestre	10 488	5 810 650	3 253 966	14 110	7 664 638	4 368 867
4 ^e trimestre	10 419	5 829 913	3 264 755	11 292	6 254 956	3 565 333
1970	39 641	22 618 074	12 666 122	55 837	31 053 842	17 700 677
1 ^{er} trimestre	9 290	5 364 092	3 003 896	12 648	6 954 283	3 963 933
2 ^e trimestre	10 130	5 862 220	3 282 839	16 093	9 034 518	5 149 675
3 ^e trimestre	10 349	5 865 682	3 284 783	14 956	8 286 243	4 723 158
4 ^e trimestre	9 872	5 526 080	3 094 604	12 140	6 778 898	3 863 911
Provinces	Situation du 4 ^e trimestre 1970					
Anvers	1 541	863 240	483 415	688	384 112	218 942
Brabant	2 399	1 341 816	751 416	520	290 554	165 616
Hainaut	116	64 944	36 369	382	213 151	121 496
Liège	139	77 632	43 474	3 778	2 109 444	1 202 383
Limbourg	-	-	-	4	2 238	1 276
Luxembourg	69	38 536	21 580	279	155 820	88 819
Namur	79	44 296	24 806	239	133 641	76 175
Flandre orientale	1 916	1 072 856	600 799	4 231	2 362 985	1 346 901
Flandre occidentale	3 613	2 022 760	1 132 745	2 019	1 126 853	642 303
	Situation de l'année 1970					
Anvers	5 623	3 207 569	1 796 239	2 299	1 278 456	728 716
Brabant	8 990	5 127 499	2 871 399	1 738	967 221	551 315
Hainaut	411	234 172	131 138	1 540	856 178	488 018
Liège	406	230 853	129 280	16 063	8 932 196	5 091 352
Limbourg	1	579	324	14	7 804	4 448
Luxembourg	227	129 113	72 304	1 246	693 117	395 077
Namur	233	132 701	74 311	960	534 777	304 821
Flandre orientale	6 893	3 929 040	2 200 258	18 818	10 465 521	5 965 342
Flandre occidentale	16 857	9 626 548	5 390 869	13 159	7 318 572	4 171 588
Périodes et Provinces	Vaches			Génisses		
	Nombre	Poids vif	Poids abattu	Nombre	Poids vif	Poids abattu
Périodes	Evolution					
1965	109 521	56 434 069	29 345 710	50 719	22 378 348	12 308 097
1966	129 752	67 316 292	35 004 477	51 783	22 911 844	12 601 531
1967	136 219	71 199 206	37 023 580	48 945	21 852 170	12 018 718
1968	128 407	68 700 783	35 724 418	53 051	24 193 090	13 306 238
1969	121 524	69 804 294	36 298 212	59 519	29 282 518	16 105 434
1 ^{er} trimestre	29 374	16 552 591	8 607 332	14 571	7 186 085	3 952 356
2 ^e trimestre	26 204	14 906 578	7 751 413	13 608	6 580 476	3 619 277
3 ^e trimestre	29 101	16 805 011	8 738 600	15 404	7 521 385	4 136 781
4 ^e trimestre	36 845	21 540 114	11 200 967	15 936	7 994 572	4 397 020
1970	126 700	73 889 622	38 422 591	59 662	30 051 036	16 528 136
1 ^{er} trimestre	33 974	19 881 856	10 338 565	14 178	7 154 224	3 934 834
2 ^e trimestre	28 046	16 216 559	8 432 611	13 498	6 807 513	3 744 151
3 ^e trimestre	29 355	17 396 286	9 046 067	15 251	7 592 822	4 176 076
4 ^e trimestre	35 325	20 394 921	10 605 348	16 735	8 496 477	4 673 075
Provinces	Situation du 4 ^e trimestre 1970					
Anvers	9 487	5 476 960	2 848 017	3 931	1 995 784	1 097 682
Brabant	3 010	1 737 785	903 648	961	488 049	268 429
Hainaut	311	179 564	93 373	307	155 894	85 743
Liège	1 933	1 116 010	580 322	1 039	527 408	290 080
Limbourg	66	38 113	19 819	182	92 368	50 802
Luxembourg	9	5 191	2 700	12	6 098	3 353
Namur	49	28 276	14 704	76	38 575	21 216
Flandre orientale	11 854	6 843 862	3 558 806	5 388	2 735 265	1 504 396
Flandre occidentale	8 606	4 969 160	2 583 959	4 839	2 457 036	1 351 374
	Situation de l'année 1970					
Anvers	33 362	19 462 121	10 120 296	13 721	6 913 592	3 802 478
Brabant	11 960	6 974 258	3 626 614	3 401	1 712 327	941 786
Hainaut	1 099	642 168	333 926	1 153	579 607	318 788
Liège	5 835	3 406 779	1 771 520	2 466	1 244 196	684 321
Limbourg	328	191 397	99 527	665	335 358	184 447
Luxembourg	46	26 749	13 910	57	28 663	15 766
Namur	118	68 932	35 847	188	94 876	52 183
Flandre orientale	39 277	22 899 268	11 907 619	19 761	9 956 575	5 476 135
Flandre occidentale	34 675	20 217 950	10 513 332	18 250	9 185 842	5 052 232

ANIMAUX ABATTUS (suite)

Abattages dans les abattoirs particuliers (suite). - Nombre et poids (en kg) des animaux abattus.

Périodes et Provinces	Ensemble gros bétail			Veaux			Ensemble des bovidés		
	Nombre	Poids vif	Poids abattu	Nombre	Poids vif	Poids abattu	Nombre	Poids vif	Poids abattu
Evolution									
1965	236 982	118 937 402	64 334 910	78 110	10 207 165	6 328 433	315 092	129 144 567	70 663 343
1966	270 201	136 649 622	73 867 393	81 028	10 635 849	6 594 223	351 229	147 285 471	80 461 616
1967	279 199	142 601 724	77 043 525	82 391	11 023 127	6 834 354	361 590	153 624 851	83 877 879
1968	276 486	143 461 716	77 635 628	89 168	12 205 349	7 567 308	365 654	155 667 065	85 202 936
1969	272 649	149 316 942	80 821 338	104 080	15 585 000	9 662 697	376 729	164 901 942	90 484 035
1 ^{er} trimestre	65 627	35 519 955	19 223 735	21 211	2 996 891	1 858 087	86 838	38 516 846	21 081 822
2 ^e trimestre	63 427	34 375 748	18 671 414	26 826	3 866 455	2 397 196	90 253	38 242 203	21 068 610
3 ^e trimestre	69 103	37 801 684	20 498 214	26 445	4 107 684	2 546 747	95 548	41 909 388	23 044 961
4 ^e trimestre	74 492	41 619 555	22 427 975	29 598	4 613 970	2 860 667	104 090	46 233 525	25 288 642
1970	281 840	157 612 574	85 317 526	103 630	15 762 897	9 772 987	385 470	173 975 471	95 090 513
1 ^{er} trimestre	70 090	39 354 455	21 116 228	25 264	3 926 475	2 433 173	95 354	43 278 930	23 674 401
2 ^e trimestre	67 767	37 920 810	20 609 276	26 796	4 081 526	2 530 535	94 563	42 002 336	23 139 811
3 ^e trimestre	69 911	39 141 033	21 230 084	26 050	3 969 564	2 461 130	95 961	43 110 597	23 691 214
4 ^e trimestre	74 072	41 196 276	22 236 938	25 520	3 787 332	2 348 149	99 592	44 533 608	24 585 087
Situation du 4^e trimestre 1970									
Anvers	15 647	8 720 096	4 648 056	20 921	3 104 493	1 924 784	36 568	11 824 589	6 572 840
Brabant	6 890	3 858 204	2 089 109	1 020	150 924	93 573	7 910	4 009 128	2 182 682
Hainaut	1 116	613 553	336 981	163	24 207	15 009	1 279	637 760	351 990
Liège	6 889	3 830 494	2 116 259	1 532	226 728	140 573	8 421	4 057 222	2 256 832
Limbourg	252	132 719	71 897	30	4 458	2 764	282	137 177	74 661
Luxembourg	369	205 645	116 452	50	7 494	4 646	419	213 139	121 098
Namur	443	244 788	136 901	322	48 330	29 965	765	293 118	166 866
Flandre orientale	23 389	13 014 968	7 010 902	1 023	152 439	94 515	24 412	13 167 407	7 105 417
Flandre occidentale	19 077	10 575 809	5 710 381	459	68 259	42 320	19 536	10 644 068	5 752 701
Situation de l'année 1970									
Anvers	55 005	30 861 738	16 447 729	86 413	13 147 129	8 151 223	141 418	44 008 867	24 598 952
Brabant	26 089	14 781 305	7 991 114	3 308	501 645	311 019	29 397	15 282 950	8 302 133
Hainaut	4 203	2 312 125	1 271 870	604	91 829	56 934	4 807	2 403 954	1 328 804
Liège	24 770	13 814 024	7 676 473	5 273	799 550	495 715	30 043	14 613 574	8 172 188
Limbourg	1 008	535 138	288 746	121	18 404	11 410	1 129	553 542	300 156
Luxembourg	1 576	877 642	497 057	298	45 454	28 182	1 874	923 096	525 239
Namur	1 499	831 286	467 162	1 026	155 640	96 498	2 525	986 926	563 660
Flandre orientale	84 749	47 250 404	25 549 354	4 238	645 255	400 058	88 987	47 895 659	25 949 412
Flandre occidentale	82 941	46 348 912	25 128 021	2 349	357 991	221 948	85 290	46 706 903	25 349 969
Porcs									
Moutons et agneaux									
Chèvres et chevreaux									
Périodes et Provinces	Nombre	Poids vif	Poids abattu	Nombre	Poids vif	Poids abattu	Nombre	Poids vif	Poids abattu
Evolution									
1965	1 667 085	171 052 319	133 420 817	47 949	2 343 669	1 054 669	70	2 646	1 135
1966	1 881 418	190 488 769	148 581 272	12 436	613 684	276 154	35	1 409	605
1967	2 265 183	227 393 917	177 367 282	19 874	1 033 708	465 199	23	859	371
1968	2 548 795	255 567 434	200 573 586	76 369	3 684 838	1 658 211	14	505	217
1969	2 629 234	261 266 815	209 013 410	188 415	9 701 928	4 365 858	12	478	205
1 ^{er} trimestre	592 778	57 902 332	46 321 857	54 480	2 946 924	1 326 105	2	76	32
2 ^e trimestre	602 711	59 257 785	47 406 224	35 523	1 882 821	847 263	-	-	-
3 ^e trimestre	680 460	68 014 619	54 411 691	50 338	2 398 151	1 079 171	8	318	137
4 ^e trimestre	753 285	76 092 079	60 873 638	48 074	2 474 032	1 113 319	2	84	36
1970	3 411 995	340 764 126	272 611 316	69 659	3 510 653	1 579 821	10	366	156
1 ^{er} trimestre	754 677	76 491 478	61 193 195	40 929	2 028 159	912 668	5	185	80
2 ^e trimestre	829 639	82 665 009	66 132 003	17 755	937 700	421 966	4	146	61
3 ^e trimestre	874 969	88 557 321	70 845 859	1 856	90 755	40 849	1	35	15
4 ^e trimestre	952 710	93 050 318	74 440 259	9 119	454 039	204 338	-	-	-
Situation du 4^e trimestre 1970									
Anvers	99 853	9 751 652	7 801 326	179	8 925	4 018	-	-	-
Brabant	18 167	1 774 037	1 419 230	140	6 958	3 131	-	-	-
Hainaut	3 050	297 825	238 260	357	17 400	7 833	-	-	-
Liège	101 088	9 872 708	7 898 165	237	11 394	5 125	-	-	-
Limbourg	4 009	391 386	313 109	13	647	291	-	-	-
Luxembourg	15 572	1 521 669	1 217 335	68	3 416	1 537	-	-	-
Namur	2 035	198 845	159 075	159	7 947	3 576	-	-	-
Flandre orientale	252 490	24 659 937	19 727 943	567	28 261	12 727	-	-	-
Flandre occidentale	456 446	44 582 259	35 665 816	7 399	369 091	166 097	-	-	-
Situation de l'année 1970									
Anvers	355 558	35 510 145	28 408 118	498	24 619	11 082	7	257	110
Brabant	68 249	6 814 250	5 451 403	197	9 804	4 411	1	36	15
Hainaut	10 928	1 090 725	872 583	1 223	62 004	27 905	-	-	-
Liège	350 173	34 968 334	27 974 665	470	22 605	10 171	1	35	15
Limbourg	15 111	1 509 344	1 207 476	14	689	314	-	-	-
Luxembourg	51 338	5 118 840	4 095 071	147	7 366	3 317	-	-	-
Namur	6 062	604 377	483 501	182	9 128	4 109	1	38	16
Flandre orientale	886 262	88 507 066	70 805 657	12 020	598 266	269 227	-	-	-
Flandre occidentale	1 668 314	166 641 045	133 312 342	54 908	2 776 162	1 249 285	-	-	-

ANIMAUX ABATTUS (suite)

Abattages dans les abattoirs particuliers (suite) - Nombre et poids (en kg) des animaux abattus.

Périodes et Provinces	Poulains			Autres chevaux			Ensemble des animaux		
	Nombre	Poids vif	Poids abattu	Nombre	Poids vif	Poids abattu	Nombre	Poids vif	Poids abattu
<i>Périodes</i> Evolution									
1965	1 533	450 160	270 099	6 521	3 514 771	2 108 915	2 038 250	306 508 132	207 518 978
1966	1 345	393 997	236 396	4 319	2 312 812	1 387 679	2 250 782	341 096 142	230 943 722
1967	512	144 728	86 836	3 210	1 727 012	1 036 212	2 651 392	383 925 075	262 833 779
1968	216	58 311	34 987	3 409	1 827 711	1 096 634	2 994 457	416 805 864	288 566 571
1969	624	177 983	106 785	2 954	1 755 297	1 053 186	3 197 968	437 804 443	305 023 479
1 ^{er} trimestre	108	31 005	18 602	709	423 263	253 957	734 915	99 820 446	69 002 375
2 ^e trimestre	103	29 797	17 877	650	389 007	233 407	729 240	99 801 613	69 573 381
3 ^e trimestre	143	41 121	24 669	864	514 096	308 454	327 361	112 877 673	78 869 083
4 ^e trimestre	270	76 060	45 637	731	428 931	257 368	906 452	125 304 711	87 578 640
1970	1 187	331 897	199 141	2 940	1 746 613	1 047 950	3 871 261	519 729 126	370 528 897
1 ^{er} trimestre	281	77 619	46 573	677	405 082	243 044	891 923	122 281 453	86 069 961
2 ^e trimestre	256	73 708	44 225	652	391 829	235 097	942 869	126 070 728	89 973 163
3 ^e trimestre	342	99 392	59 635	744	435 822	261 485	973 873	132 293 922	94 899 057
4 ^e trimestre	308	81 178	48 708	867	513 880	308 324	1 062 596	139 083 023	99 566 716
<i>Provinces</i> Situation du 4 ^e trimestre 1970									
Anvers	8	2 075	1 245	158	94 072	56 442	136 766	21 681 313	14 435 871
Brabant	-	-	-	113	67 268	40 360	26 330	5 857 391	3 645 403
Hainaut	17	4 420	2 652	12	7 096	4 257	4 715	964 501	604 992
Liège	166	43 911	26 347	13	7 729	4 636	109 925	13 992 964	10 191 108
Limbourg	-	-	-	3	1 801	1 080	4 307	531 011	389 141
Luxembourg	-	-	-	-	-	-	16 059	1 738 224	1 339 970
Namur	-	-	-	3	1 774	1 064	2 962	501 684	330 581
Flandre orientale	52	13 692	8 216	132	77 959	46 775	277 653	37 947 256	26 901 078
Flandre occidentale	65	17 080	10 248	433	256 181	153 710	483 879	55 868 679	41 748 572
Situation de l'année 1970									
Anvers	23	6 444	3 868	421	250 590	150 349	497 925	79 800 922	53 172 479
Brabant	1	284	170	183	108 674	65 203	98 028	22 215 998	13 823 335
Hainaut	60	16 663	9 997	44	26 080	15 647	17 062	3 599 426	2 254 936
Liège	623	174 201	104 522	66	39 219	23 528	381 376	49 817 968	36 285 089
Limbourg	-	-	-	6	3 573	2 142	16 260	2 067 158	1 510 088
Luxembourg	2	551	331	-	-	-	53 361	6 049 853	4 623 958
Namur	-	-	-	5	2 962	1 777	8 775	1 603 431	1 053 063
Flandre orientale	167	46 466	27 879	555	329 742	197 843	987 991	137 377 199	97 250 018
Flandre occidentale	311	87 288	52 374	1 660	985 773	591 461	1 810 483	217 197 171	160 555 931

ANIMAUX ABATTUS (suite)

4. Abattages dans les tueries particulières - Nombre et poids (en kg) des animaux abattus.

Périodes et Provinces	Boeufs			Taureaux		
	Nombre	Poids vif	Poids abattu	Nombre	Poids vif	Poids abattu
<i>Périodes</i>	<i>Evolution</i>					
1965	5 624	2 955 370	1 655 020	2 338	1 217 750	694 143
1966	5 544	2 933 520	1 642 757	2 619	1 360 868	775 691
1967	5 121	2 704 322	1 514 424	2 645	1 392 097	793 509
1968	5 073	2 706 701	1 515 792	2 647	1 405 163	800 970
1969	4 619	2 554 263	1 430 450	2 650	1 443 499	822 759
1 ^{er} trimestre	1 206	661 718	370 612	624	336 837	191 986
2 ^e trimestre	1 092	599 827	335 941	804	437 343	249 283
3 ^e trimestre	1 182	655 375	366 988	685	371 844	211 960
4 ^e trimestre	1 139	637 343	356 909	537	297 435	169 530
1970	4 128	2 354 328	1 318 404	2 735	1 521 664	867 333
1 ^{er} trimestre	965	557 192	312 063	633	348 101	198 408
2 ^e trimestre	1 011	585 012	327 574	809	454 544	259 096
3 ^e trimestre	1 047	593 508	332 380	704	390 098	222 356
4 ^e trimestre	1 105	618 616	346 387	589	328 921	187 473
<i>Provinces</i>	<i>Situation du 4^e trimestre 1970</i>					
Anvers	4	2 224	1 245	-	-	-
Brabant	55	30 800	17 248	16	8 948	5 099
Hainaut	364	203 728	114 073	101	56 385	32 134
Liège	29	16 200	9 070	59	32 954	18 783
Limbourg	-	-	-	2	1 110	633
Luxembourg	260	145 560	81 510	66	36 877	21 020
Namur	160	89 632	50 186	41	22 858	13 027
Flandre orientale	113	63 256	35 418	229	127 899	72 902
Flandre occidentale	120	67 216	37 637	75	41 890	23 875
	<i>Situation de l'année 1970</i>					
Anvers	4	2 224	1 245	7	3 867	2 204
Brabant	203	115 666	64 772	73	40 593	23 136
Hainaut	1 333	760 500	425 869	519	288 842	164 638
Liège	112	63 910	35 790	324	180 372	102 810
Limbourg	-	-	-	19	10 585	6 034
Luxembourg	927	528 243	295 814	355	197 618	112 640
Namur	584	332 716	186 317	196	108 905	62 070
Flandre orientale	490	279 842	156 709	952	529 501	301 816
Flandre occidentale	475	271 227	151 888	290	161 381	91 985
	<i>Situation de l'année 1970</i>					
	<i>Vaches</i>			<i>Génisses</i>		
Périodes et Provinces	Nombre	Poids vif	Poids abattu	Nombre	Poids vif	Poids abattu
<i>Périodes</i>	<i>Evolution</i>					
1965	1 469	757 319	393 817	6 382	2 816 260	1 548 947
1966	1 330	690 055	358 822	5 821	2 575 685	1 416 656
1967	1 336	698 581	363 225	5 866	2 618 284	1 440 101
1968	1 054	561 524	292 006	5 676	2 580 829	1 419 506
1969	1 030	590 776	307 178	5 297	2 606 010	1 433 261
1 ^{er} trimestre	252	142 011	73 831	1 291	636 778	350 221
2 ^e trimestre	253	143 796	74 749	1 153	557 656	306 694
3 ^e trimestre	270	155 863	81 049	1 492	728 905	400 862
4 ^e trimestre	255	149 106	77 549	1 361	682 671	375 484
1970	947	552 944	287 533	5 017	2 524 780	1 388 680
1 ^{er} trimestre	266	155 630	80 945	1 268	639 660	351 802
2 ^e trimestre	234	135 365	70 376	1 053	531 224	292 162
3 ^e trimestre	243	144 164	74 967	1 337	668 986	365 247
4 ^e trimestre	204	117 785	61 245	1 359	689 910	379 469
<i>Provinces</i>	<i>Situation du 4^e trimestre 1970</i>					
Anvers	34	19 635	10 210	79	40 115	22 065
Brabant	7	4 043	2 102	31	15 738	8 656
Hainaut	47	27 130	14 108	682	346 191	190 419
Liège	28	16 170	8 408	93	47 208	25 965
Limbourg	4	2 309	1 201	37	18 787	10 334
Luxembourg	1	577	300	11	5 584	3 069
Namur	16	9 242	4 805	43	21 841	12 012
Flandre orientale	6	3 464	1 801	185	93 922	51 657
Flandre occidentale	61	35 215	18 310	198	100 524	55 292
	<i>Situation de l'année 1970</i>					
Anvers	151	88 360	45 948	255	128 471	70 665
Brabant	37	21 599	11 233	122	61 457	33 801
Hainaut	210	122 379	63 638	2 489	1 252 797	689 070
Liège	134	78 311	40 725	324	163 203	89 762
Limbourg	14	8 107	4 215	135	67 854	37 322
Luxembourg	1	577	300	32	16 112	8 858
Namur	93	54 467	28 324	224	112 531	61 892
Flandre orientale	31	18 100	9 411	653	328 324	180 582
Flandre occidentale	276	161 044	83 739	783	394 031	216 728

ANIMAUX ABATTUS (suite)

Abattages dans les tueries particulières (suite) - Nombre et poids (en kg) des animaux abattus

Périodes et Provinces	Ensemble gros bétail			Veaux			Ensemble des bovidés		
	Nombre	Poids vif	Poids abattu	Nombre	Poids vif	Poids abattu	Nombre	Poids vif	Poids abattu
<i>Périodes</i>									
Evolution									
1965	15 813	7 746 699	4 291 927	3 303	431 471	267 477	19 116	8 178 170	4 559 404
1966	15 314	7 560 128	4 193 926	3 096	406 168	251 837	18 410	7 966 296	4 445 763
1967	14 968	7 413 284	4 111 259	2 619	350 332	217 211	17 587	7 763 616	4 328 470
1968	14 450	7 254 217	4 028 274	2 119	289 113	179 260	16 569	7 543 330	4 207 534
1969	13 596	7 194 548	3 993 648	1 683	251 044	155 643	15 279	7 445 592	4 149 291
1 ^{er} trimestre	3 373	1 777 344	986 650	334	47 522	29 468	3 707	1 824 866	1 016 118
2 ^e trimestre	3 302	1 738 622	966 667	539	77 468	48 037	3 841	1 816 090	1 014 704
3 ^e trimestre	3 629	1 912 027	1 060 859	513	79 688	49 384	4 142	1 991 715	1 110 243
4 ^e trimestre	3 292	1 766 555	979 472	297	46 366	28 754	3 589	1 812 921	1 008 226
1970	12 827	6 953 716	3 861 950	1 311	199 650	123 778	14 138	7 153 366	3 985 728
1 ^{er} trimestre	3 132	1 700 583	943 218	260	40 366	25 012	3 392	1 740 949	968 230
2 ^e trimestre	3 107	1 706 149	949 208	388	59 129	36 646	3 495	1 765 278	985 854
3 ^e trimestre	3 331	1 791 752	994 950	384	58 524	36 307	3 715	1 850 276	1 031 257
4 ^e trimestre	3 257	1 755 232	974 574	279	41 631	25 813	3 536	1 796 863	1 000 387
<i>Provinces</i>									
Situation du 4 ^e trimestre 1970									
Anvers	117	61 974	33 520	2	306	190	119	62 280	33 710
Brabant	109	59 529	33 105	3	447	277	112	59 976	33 382
Hainaut	1 194	633 434	350 734	163	24 351	15 098	1 357	657 785	365 832
Liège	209	112 532	62 226	12	1 776	1 101	221	114 308	63 327
Limbourg	43	22 206	12 168	1	141	87	44	22 347	12 255
Luxembourg	338	188 598	105 899	19	2 847	1 765	357	191 445	107 664
Namur	260	143 573	80 030	69	10 305	6 391	329	153 878	86 421
Flandre orientale	533	288 541	161 778	1	153	95	534	288 694	161 873
Flandre occidentale	454	244 845	135 114	9	1 305	809	463	246 150	135 923
Situation de l'année 1970									
Anvers	417	222 922	120 062	22	3 391	2 103	439	226 313	122 165
Brabant	435	239 315	132 942	28	4 283	2 655	463	243 598	135 597
Hainaut	4 551	2 424 518	1 343 215	675	102 745	63 696	5 226	2 527 263	1 406 911
Liège	894	485 796	269 087	64	9 743	6 040	958	495 539	275 127
Limbourg	168	86 546	47 571	2	293	181	170	86 839	47 752
Luxembourg	1 315	742 550	417 612	121	18 457	11 442	1 436	761 007	429 054
Namur	1 097	608 619	338 603	349	53 172	32 969	1 446	661 791	371 572
Flandre orientale	2 126	1 155 767	648 518	4	616	382	2 130	1 156 383	648 900
Flandre occidentale	1 824	987 683	544 340	46	6 950	4 310	1 870	994 633	548 650
<i>Périodes</i>									
Evolution									
1965	56 968	5 928 166	4 623 972	2 251	110 214	49 614	5	194	83
1966	55 581	5 749 073	4 484 319	2 221	107 807	48 496	-	-	-
1967	54 974	5 638 015	4 397 684	2 125	107 450	48 389	2	78	34
1968	54 763	5 586 040	4 383 228	2 229	108 043	48 666	-	-	-
1969	50 666	5 029 604	4 023 701	1 990	100 029	44 985	3	116	50
1 ^{er} trimestre	12 391	1 210 536	968 435	430	23 171	10 398	-	-	-
2 ^e trimestre	12 599	1 239 208	991 379	190	9 590	4 311	-	-	-
3 ^e trimestre	13 296	1 329 242	1 063 395	380	17 326	7 801	3	116	50
4 ^e trimestre	12 380	1 250 618	1 000 492	990	49 942	22 475	-	-	-
1970	49 127	4 907 474	3 925 967	2 051	99 079	44 582	1	40	17
1 ^{er} trimestre	11 962	1 212 443	969 955	464	22 559	10 112	-	-	-
2 ^e trimestre	12 039	1 199 243	959 402	226	11 082	4 986	-	-	-
3 ^e trimestre	12 696	1 281 828	1 025 450	387	17 917	8 065	-	-	-
4 ^e trimestre	12 430	1 213 960	971 160	974	47 521	21 419	1	40	17
Situation du 4 ^e trimestre 1970									
<i>Provinces</i>									
Anvers	297	29 007	23 207	10	465	210	-	-	-
Brabant	648	63 289	50 633	2	102	46	-	-	-
Hainaut	3 356	327 764	262 210	526	25 968	11 702	1	40	17
Liège	912	89 076	71 261	3	149	67	-	-	-
Limbourg	464	45 306	36 242	5	249	112	-	-	-
Luxembourg	1 492	145 704	116 558	136	6 482	2 923	-	-	-
Namur	1 027	100 327	80 264	206	9 932	4 478	-	-	-
Flandre orientale	2 418	236 140	188 908	15	750	338	-	-	-
Flandre occidentale	1 816	177 347	141 877	71	3 424	1 543	-	-	-
Situation de l'année 1970									
Anvers	1 209	120 889	96 717	13	614	277	-	-	-
Brabant	2 588	268 656	214 923	4	199	89	-	-	-
Hainaut	13 066	1 305 081	1 044 054	775	38 168	17 169	1	40	17
Liège	3 877	387 584	310 065	4	201	90	-	-	-
Limbourg	1 844	184 198	147 353	5	249	112	-	-	-
Luxembourg	6 170	616 526	493 213	367	17 426	7 842	-	-	-
Namur	4 307	430 255	344 209	754	35 969	16 193	-	-	-
Flandre orientale	8 855	884 104	707 283	30	1 500	675	-	-	-
Flandre occidentale	7 111	710 181	568 150	99	4 753	2 135	-	-	-

ANIMAUX ABATTUS (suite)

Abattages dans les tueries particulières (suite) - Nombre et poids (en kg) des animaux abattus.

Périodes et Provinces	Poulains			Autres chevaux			Ensemble des animaux		
	Nombre	Poids vif	Poids abattu	Nombre	Poids vif	Poids abattu	Nombre	Poids vif	Poids abattu

Evolution

<i>Périodes</i>									
1965	9	2 663	1 599	24	12 997	7 799	78 373	14 232 404	9 242 471
1966	2	575	345	31	16 550	9 929	76 245	13 840 301	8 988 852
1967	6	1 806	1 083	38	20 454	12 272	74 732	13 531 419	8 787 932
1968	6	1 634	981	51	27 045	16 229	73 618	13 266 092	8 656 638
1969	7	2 005	1 203	36	21 378	12 826	67 981	12 598 724	8 232 056
1 ^{er} trimestre	2	581	349	6	3 571	2 142	16 536	3 062 725	1 997 442
2e trimestre	-	-	-	11	6 608	3 965	16 641	3 071 496	2 014 359
3e trimestre	3	871	522	6	3 556	2 183	17 830	3 342 826	2 184 144
4e trimestre	2	553	332	13	7 643	4 586	16 974	3 121 677	2 036 111
1970	5	1 388	832	30	17 805	10 683	65 352	12 179 152	7 967 809
1 ^{er} trimestre	-	-	-	7	4 206	2 524	15 825	2 980 157	1 950 821
2e trimestre	-	-	-	7	4 198	2 518	15 767	2 979 801	1 952 760
3e trimestre	3	856	513	7	4 096	2 458	16 808	3 154 973	2 067 743
4e trimestre	2	532	319	9	5 305	3 183	16 952	3 064 221	1 996 485

Situation du 4e trimestre 1970

<i>Provinces</i>									
Anvers	-	-	-	1	579	347	427	92 331	57 474
Brabant	-	-	-	-	-	-	762	123 367	84 061
Hainaut	-	-	-	8	4 726	2 836	5 248	1 016 283	642 597
Liège	-	-	-	-	-	-	1 136	203 533	134 655
Limbourg	-	-	-	-	-	-	513	67 902	48 609
Luxembourg	-	-	-	-	-	-	1 985	343 631	227 145
Namur	-	-	-	-	-	-	1 562	264 137	171 163
Flandre orientale	-	-	-	-	-	-	2 967	525 584	351 119
Flandre occidentale	2	532	319	-	-	-	2 352	427 453	279 662

Situation de l'année 1970

Anvers	-	-	-	3	1 753	1 051	1 664	349 569	220 210
Brabant	-	-	-	-	-	-	3 155	512 453	350 609
Hainaut	-	-	-	26	15 442	9 266	19 094	3 885 994	2 477 417
Liège	-	-	-	-	-	-	4 839	883 324	585 282
Limbourg	-	-	-	-	-	-	2 019	271 286	195 217
Luxembourg	-	-	-	-	-	-	7 973	1 394 959	930 109
Namur	-	-	-	-	-	-	6 507	1 128 015	731 974
Flandre orientale	-	-	-	-	-	-	11 015	2 041 987	1 356 858
Flandre occidentale	5	1 388	832	1	610	366	9 086	1 711 565	1 120 133

ANIMAUX ABATTUS (suite)

5. Abattages de nécessité - Nombre et poids (en kg) des animaux abattus

Périodes et Provinces	Boeufs			Taureaux		
	Nombre	Poids vif	Poids abattu	Nombre	Poids vif	Poids abattu
<i>Périodes</i> Evolution						
1965	278	146 112	81 830	454	236 315	134 712
1966	229	121 159	67 858	448	232 439	132 484
1967	202	106 676	59 741	421	221 468	126 241
1968	191	102 208	57 236	428	227 767	129 844
1969	346	191 506	107 246	638	348 243	198 510
1 ^{er} trimestre	86	47 192	26 431	133	71 857	40 951
2 ^e trimestre	86	47 306	26 492	163	88 600	50 508
3 ^e trimestre	83	46 038	25 780	157	85 328	48 654
4 ^e trimestre	91	50 970	28 543	185	102 458	58 397
1970	446	254 613	142 589	777	432 328	246 411
1 ^{er} trimestre	98	56 596	31 706	172	94 567	53 902
2 ^e trimestre	111	64 229	35 964	193	108 490	61 841
3 ^e trimestre	101	57 316	32 093	202	111 916	63 786
4 ^e trimestre	136	76 472	42 826	210	117 355	66 882
<i>Provinces</i> Situation du 4 ^e trimestre 1970						
Anvers	-	-	-	1	564	321
Brabant	6	3 384	1 896	13	7 298	4 160
Hainaut	4	2 256	1 263	27	15 091	8 599
Liège	4	2 240	1 255	21	11 734	6 686
Limbourg	-	-	-	3	1 675	954
Luxembourg	8	4 528	2 535	24	13 434	7 656
Namur	6	3 384	1 895	19	10 588	6 034
Flandre orientale	8	4 512	2 527	41	22 881	13 041
Flandre occidentale	100	56 168	31 455	61	34 090	19 431
Situation de l'année 1970						
Anvers	1	576	323	6	3 364	1 917
Brabant	23	13 184	7 384	70	38 949	22 199
Hainaut	20	11 418	6 394	89	49 490	28 206
Liège	12	6 837	3 829	77	42 928	24 465
Limbourg	1	578	324	16	8 861	5 050
Luxembourg	37	21 206	11 874	81	45 138	25 729
Namur	20	11 420	6 396	96	53 396	30 434
Flandre orientale	43	24 652	13 808	139	77 309	44 064
Flandre occidentale	289	164 742	92 257	203	112 893	64 347
<i>Périodes</i> Evolution						
1965	2 625	1 354 320	704 251	636	280 670	154 372
1966	2 596	1 348 609	701 277	653	288 904	158 896
1967	2 694	1 407 595	731 936	949	425 224	233 882
1968	3 467	1 859 658	967 023	853	394 488	216 975
1969	4 560	2 607 266	1 355 765	1 328	652 907	359 084
1 ^{er} trimestre	1 469	828 277	430 698	355	175 097	96 298
2 ^e trimestre	1 490	848 650	441 280	315	152 215	83 708
3 ^e trimestre	795	459 101	238 729	295	143 410	78 878
4 ^e trimestre	806	471 238	245 058	363	182 185	100 200
1970	4 594	2 675 233	1 391 109	1 360	685 075	376 794
1 ^{er} trimestre	1 436	838 746	436 163	353	178 074	97 933
2 ^e trimestre	1 485	857 144	445 692	311	156 988	86 337
3 ^e trimestre	761	452 856	235 484	296	146 892	80 806
4 ^e trimestre	912	526 487	273 770	400	203 121	111 718
<i>Provinces</i> Situation du 4 ^e trimestre 1970						
Anvers	66	38 107	19 815	11	5 595	3 077
Brabant	67	38 682	20 113	26	13 201	7 261
Hainaut	69	39 841	20 717	34	17 270	9 499
Liège	144	83 137	43 231	23	11 683	6 426
Limbourg	32	18 474	9 607	5	2 541	1 397
Luxembourg	74	42 725	22 217	36	18 274	10 049
Namur	71	40 983	21 312	44	22 342	12 289
Flandre orientale	168	96 978	50 428	66	33 506	18 428
Flandre occidentale	221	127 560	66 330	155	78 709	43 292
Situation de l'année 1970						
Anvers	325	189 765	98 676	97	48 582	26 719
Brabant	360	209 466	108 921	93	47 007	25 854
Hainaut	443	257 867	134 091	134	67 344	37 041
Liège	791	460 944	239 690	91	45 814	25 196
Limbourg	123	71 466	37 160	20	10 079	5 543
Luxembourg	455	264 448	137 508	110	55 411	30 475
Namur	389	226 714	117 895	109	55 175	30 350
Flandre orientale	916	533 566	277 454	224	112 854	62 069
Flandre occidentale	792	460 997	239 714	482	242 809	133 547

ANIMAUX ABATTUS (suite)

Abattages de nécessité (suite) - Nombre et poids (en kg) des animaux abattus

Périodes et Provinces	Ensemble gros bétail			Veaux			Ensemble des bovidés		
	Nombre	Poids vif	Poids abattu	Nombre	Poids vif	Poids abattu	Nombre	Poids vif	Poids abattu
<i>Périodes</i>	<i>Evolution</i>								
1965	3 993	2 017 417	1 075 165	1 867	244 112	151 341	5 860	2 261 529	1 226 506
1966	3 926	1 991 111	1 060 515	1 734	227 765	141 222	5 660	2 218 876	1 201 737
1967	4 266	2 160 963	1 151 800	1 807	241 669	149 840	6 073	2 402 632	1 301 640
1968	4 939	2 584 121	1 371 078	1 766	242 770	150 519	6 705	2 826 891	1 521 597
1969	6 872	3 799 922	2 020 605	2 846	425 256	263 666	9 718	4 225 178	2 284 271
1 ^{er} trimestre	2 043	1 122 423	594 378	669	94 365	58 522	2 712	1 216 788	652 900
2e trimestre	2 054	1 136 771	601 988	676	97 341	60 351	2 730	1 234 112	662 339
3e trimestre	1 330	733 877	392 041	718	111 514	69 132	2 048	845 391	461 173
4e trimestre	1 445	806 851	432 198	783	122 036	75 661	2 228	928 887	507 859
1970	7 177	4 047 249	2 156 903	2 744	416 743	258 380	9 921	4 463 992	2 415 283
1 ^{er} trimestre	2 059	1 167 983	619 704	564	87 636	54 330	2 623	1 255 619	674 034
2e trimestre	2 100	1 186 851	629 834	694	105 717	65 532	2 794	1 292 568	695 366
3e trimestre	1 360	768 980	412 169	687	104 623	64 874	2 047	873 603	477 043
4e trimestre	1 658	923 435	495 196	799	118 767	73 644	2 457	1 042 202	568 840
<i>Provinces</i>	<i>Situation du 4e trimestre 1970</i>								
Anvers	78	44 266	23 213	12	1 824	1 131	90	46 090	24 344
Brabant	112	62 565	33 430	54	8 070	5 004	166	70 635	38 434
Hainaut	134	74 458	40 078	57	8 481	5 258	191	82 939	45 336
Liège	192	108 794	57 598	118	17 586	10 905	310	126 380	68 503
Limbourg	40	22 690	11 958	38	5 634	3 493	78	28 324	15 451
Luxembourg	142	78 961	42 457	177	26 229	16 262	319	105 190	58 719
Namur	140	77 297	41 530	155	23 019	14 274	295	100 316	55 804
Flandre orientale	283	157 877	84 424	58	8 622	5 347	341	166 499	89 771
Flandre occidentale	537	296 527	160 508	130	19 302	11 970	667	315 829	172 478
	<i>Situation de l'année 1970</i>								
Anvers	429	242 287	127 635	102	15 585	9 663	531	257 872	137 298
Brabant	546	308 606	164 358	195	29 686	18 405	741	338 292	182 763
Hainaut	686	386 119	205 732	220	33 434	20 728	906	419 553	226 460
Liège	971	556 523	293 180	455	69 262	42 944	1 426	625 785	336 124
Limbourg	160	90 984	48 077	89	13 432	8 328	249	104 416	56 405
Luxembourg	683	386 203	205 586	518	78 500	48 668	1 201	464 703	254 254
Namur	614	346 705	185 075	414	62 666	38 854	1 028	409 371	223 929
Flandre orientale	1 322	748 381	397 395	226	34 818	21 276	1 548	782 699	418 671
Flandre occidentale	1 756	981 441	529 865	525	79 860	49 514	2 291	1 061 301	579 379
<i>Périodes</i> et <i>Provinces</i>	Porcs			Moutons et agneaux			Chèvres et chevreaux		
	Nombre	Poids vif	Poids abattu	Nombre	Poids vif	Poids abattu	Nombre	Poids vif	Poids abattu
<i>Périodes</i>	<i>Evolution</i>								
1965	3 283	309 596	241 481	92	4 514	2 034	-	-	-
1966	2 717	260 027	202 828	48	2 379	1 065	1	39	17
1967	3 522	326 702	254 841	46	2 330	1 055	-	-	-
1968	5 316	505 995	398 828	181	9 280	4 180	-	-	-
1969	11 744	1 167 092	933 655	172	8 947	4 011	-	-	-
1 ^{er} trimestre	2 217	216 614	173 273	59	3 165	1 414	-	-	-
2e trimestre	2 677	263 124	210 508	45	2 363	1 062	-	-	-
3e trimestre	3 532	352 802	282 241	21	987	443	-	-	-
4e trimestre	3 318	334 552	267 633	47	2 432	1 092	-	-	-
1970	15 338	1 532 169	1 225 745	161	8 112	3 648	-	-	-
1 ^{er} trimestre	3 201	324 363	259 502	63	3 098	1 390	-	-	-
2e trimestre	3 635	381 753	305 409	43	2 302	1 035	-	-	-
3e trimestre	4 319	437 039	349 627	19	918	414	-	-	-
4e trimestre	3 983	389 014	311 207	36	1 794	809	-	-	-
<i>Provinces</i>	<i>Situation du 4e trimestre 1970</i>								
Anvers	339	33 056	26 444	2	98	44	-	-	-
Brabant	226	22 069	17 658	-	-	-	-	-	-
Hainaut	231	22 561	18 048	1	49	22	-	-	-
Liège	909	88 807	71 041	1	50	23	-	-	-
Limbourg	330	32 221	25 777	3	152	69	-	-	-
Luxembourg	69	6 743	5 394	1	49	22	-	-	-
Namur	90	8 801	7 039	2	100	45	-	-	-
Flandre orientale	439	42 896	34 317	4	200	90	-	-	-
Flandre occidentale	1 350	131 860	105 489	22	1 096	494	-	-	-
	<i>Situation de l'année 1970</i>								
Anvers	1 293	129 589	103 673	15	736	331	-	-	-
Brabant	974	97 265	77 815	6	266	120	-	-	-
Hainaut	1 091	108 946	87 156	4	178	79	-	-	-
Liège	3 415	341 374	273 096	20	1 047	470	-	-	-
Limbourg	1 499	149 943	119 954	5	245	111	-	-	-
Luxembourg	263	26 232	20 991	3	149	67	-	-	-
Namur	248	24 692	19 754	8	405	181	-	-	-
Flandre orientale	1 634	162 958	130 371	5	252	113	-	-	-
Flandre occidentale	4 921	491 170	392 935	95	4 834	2 176	-	-	-

ANIMAUX ABATTUS (suite)
Abattages de nécessité (suite) - Nombre et poids (en kg) des animaux abattus

Périodes et Provinces	Poulains			Autres chevaux			Ensemble des animaux		
	Nombre	Poids vif	Poids abattu	Nombre	Poids vif	Poids abattu	Nombre	Poids vif	Poids abattu
<i>Périodes</i>	<i>Evolution</i>								
1965	28	8 102	4 864	490	266 700	160 018	9 753	2 850 441	1 634 903
1966	29	8 483	5 090	421	225 208	135 119	8 876	2 715 012	1 545 856
1967	25	7 354	4 415	423	227 656	136 597	10 089	2 966 674	1 698 548
1968	33	9 016	5 411	512	276 120	165 673	12 747	3 627 302	2 095 689
1969	48	13 720	8 230	667	397 187	238 320	22 349	5 812 124	3 468 487
1 ^{er} trimestre	11	3 020	1 813	191	114 248	68 548	5 190	1 553 835	897 948
2 ^e trimestre	12	3 478	2 085	225	134 584	80 754	5 689	1 637 661	956 748
3 ^e trimestre	14	4 123	2 471	134	79 628	47 775	5 749	1 282 931	794 103
4 ^e trimestre	11	3 099	1 861	117	68 727	41 243	5 721	1 337 697	819 688
1970	47	13 209	7 923	566	336 854	202 078	26 033	6 354 336	3 854 677
1 ^{er} trimestre	9	2 491	1 495	143	85 742	51 436	6 039	1 671 313	987 857
2 ^e trimestre	16	4 582	2 751	165	99 017	59 405	6 853	1 780 222	1 063 966
3 ^e trimestre	11	3 224	1 932	124	72 614	43 556	6 520	1 387 398	872 572
4 ^e trimestre	11	2 912	1 745	134	79 481	47 681	6 621	1 515 403	930 282
<i>Provinces</i>	<i>Situation du 4^e trimestre 1970</i>								
Anvers	-	-	-	6	3 504	2 102	437	82 748	52 934
Brabant	1	266	160	17	9 998	5 999	410	102 968	62 251
Hainaut	1	279	167	10	5 945	3 567	434	111 773	67 140
Liège	1	279	167	5	2 979	1 788	1 226	218 495	141 522
Limbourg	-	-	-	4	2 346	1 406	415	63 043	42 703
Luxembourg	1	244	146	3	1 784	1 070	393	114 010	65 351
Namur	-	-	-	3	1 757	1 053	390	110 974	63 941
Flandre orientale	-	-	-	45	26 691	16 010	829	236 286	140 188
Flandre occidentale	7	1 844	1 105	41	24 477	14 686	2 087	475 106	294 252
	<i>Situation de l'année 1970</i>								
Anvers	2	577	347	41	24 262	14 555	1 882	413 036	256 204
Brabant	4	1 104	663	68	40 305	24 180	1 793	477 232	285 541
Hainaut	8	2 221	1 332	46	27 301	16 376	2 055	558 199	331 403
Liège	5	1 460	875	23	13 761	8 254	4 889	983 427	618 819
Limbourg	-	-	-	10	5 903	3 540	1 763	260 507	180 010
Luxembourg	2	548	328	21	12 512	7 506	1 490	504 144	283 146
Namur	2	573	344	10	5 931	3 556	1 296	440 972	247 764
Flandre orientale	7	2 044	1 227	173	102 955	61 761	3 367	1 050 908	612 143
Flandre occidentale	17	4 682	2 807	174	103 924	62 350	7 498	1 665 911	1 039 647

VII. MALADIES CONTAGIEUSES CONSTATEES CHEZ LES ANIMAUX DOMESTIQUES

1. Evolution du nombre des foyers

Périodes	Fièvre aphteuse	Rage	Charbon bactérien	Charbon bactérien	Peste porcine	Pestes aviaires	Maladies des abeilles	Myxomatose	Piétin	Gale des équidés
1964	2	-	37	5	508	55	64	30	1	9
1965	112	-	48	-	337	115	118	35	3	2
1966	323	41	13	-	184	3	546	26	1	1
1967	22	324	11	3	283	6	107	12	-	3
1968	1	453	15	2	317	3	59	14	-	1
1969	3	165	23	2	402	-	93	5	-	-
1970	2	20	25	5	510	6	55	18	-	1
janvier	2	5	-	-	27	-	-	-	-	-
février	-	2	3	-	55	-	1	2	-	-
mars	-	3	-	-	48	-	7	-	-	-
avril	-	6	2	-	77	-	8	-	-	-
mai	-	2	2	-	75	-	16	-	-	-
juin	-	-	-	2	55	4	14	-	-	-
juillet	-	-	7	1	39	1	4	1	-	-
août	-	-	3	-	25	-	1	3	-	-
septembre	-	-	1	1	29	-	1	8	-	-
octobre	-	1	3	1	32	1	2	1	-	-
novembre	-	-	2	-	28	-	-	2	-	1
décembre	-	1	2	-	20	-	1	1	-	-
1971										
janvier	-	2	2	1	15	4	-	-	-	1

2. RELEVÉ DES CAS DE PESTE PORCINE CONSTATÉS PAR PROVINCE AU COURS DU MOIS DE JANVIER 1971

Provinces	Nombre de communes	Nombre de foyers
Anvers	1	1
Brabant	3	3
Hainaut	-	-
Liège	2	2
Limbourg	5	5
Luxembourg	-	-
Namur	-	-
Flandre orientale	3	3
Flandre occidentale	1	1

VIII.- MERCURIALES AGRICOLES (1)

Moyenne des prix des produits agricoles relevés sur les marchés régulateurs du pays.
Prix au producteur, taxes (soit taxes de transmission, soit T.V.A.) non comprises.

Périodes	Froment	Seigle	Avoine	Orge d'été	Escour- geon	Orge de brasserie	Pois secs	Haricots blancs	Féveroles
	F/100 kg								
1963	472,0	372,1	359,8	387,8	387,7	402,8	565,3	507,8	455,5
1964	485,4	362,2	351,2	394,2	392,2	403,6	516,3	507,1	444,5
1965	487,9	389,1	391,2	413,6	408,2	423,6	513,7	499,4	459,8
1966	476,2	401,9	381,9	407,0	405,1	431,6	508,5	499,9	476,0
1967	481,6	412,6	377,2	410,9	406,4	423,9	524,7	512,1	482,9
1968	476,0	420,5	379,9	414,7	399,3	428,5	526,4	515,0	486,8
1969	469,4	409,6	394,6	418,4	407,4	442,2	676,6	577,9	474,8
1970	501,7	432,4	436,4	448,4	464,9	499,5	725,8	700,2	570,9
janvier	486,3	433,8	414,6	430,0	425,0	466,3	800,0	700,0	480,0
février	494,8	435,0	417,1	430,8	-	472,5	800,0	700,0	480,0
mars	504,3	432,5	422,3	432,1	-	479,4	790,0	700,0	480,0
avril	522,7	443,3	439,0	455,9	-	500,0	750,0	712,5	485,0
mai	538,1	-	-	470,7	-	513,8	750,0	700,0	480,0
juin	513,9	-	456,3	469,3	-	495,0	750,0	670,0	700,0
juillet	511,8	-	460,0	467,5	453,3	495,0	725,0	718,8	613,8
août	469,9	410,0	428,8	440,0	451,3	481,7	684,5	700,0	576,3
septembre	489,3	428,0	444,2	450,0	477,0	507,2	693,8	-	698,8
octobre	491,0	435,0	442,5	445,0	476,7	515,6	662,5	-	640,0
novembre	496,7	435,0	437,5	441,3	491,7	528,9	675,0	-	620,0
décembre	501,0	439,0	438,5	448,1	479,3	538,3	629,2	-	596,8
1971	510,5	460,0	449,2	457,5	481,7	540,0	640,6	-	520,0
janvier	510,8	461,3	442,5	451,3	487,5	536,9	577,5	-	-

Périodes	Fèves four- ragères	Graines de lin	Pommes de terre	Bette- raves demi- sucrières	Bette- raves fourra- gères	Cossettes de chicorée	Lin brut	Paille de froment	Paille de seigle	Paille d'avoine
	F/100 kg									
1963	425,0	573,3	146,9	43,7	31,3	486,9	296,7	109,6	108,7	110,2
1964	-	589,2	112,6	41,3	35,7	639,0	257,8	84,4	85,1	82,2
1965	-	603,3	170,3	51,5	32,8	474,7	206,5	62,1	62,0	61,5
1966	517,5	593,8	285,3	38,0	37,7	529,8	209,2	69,6	67,8	69,6
1967	468,8	616,3	147,6	32,7	35,4	556,7	251,3	90,6	82,0	83,3
1968	490,0	708,3	72,4	36,4	27,7	587,2	271,6	77,6	71,6	69,5
1969	467,5	688,7	192,5	34,1	35,1	587,5	240,0	110,6	105,0	104,3
1970	697,5	609,9	256,9	37,5	35,8	650,0	309,1	139,6	133,9	139,0
janvier	-	648,3	357,8	36,2	45,6	-	219,4	132,5	124,1	125,0
février	-	646,3	317,2	42,5	35,0	-	218,8	128,3	117,0	124,6
mars	-	633,0	361,9	36,0	34,1	-	231,9	127,9	120,6	132,7
avril	-	602,5	459,1	-	34,0	-	237,5	133,8	123,5	131,9
mai	-	590,0	375,0	35,5	35,0	-	257,8	132,7	126,4	128,5
juin	-	586,3	190,3	-	34,6	650,0	294,4	135,9	125,8	132,8
juillet	697,5	595,0	346,6	-	37,0	-	352,8	140,3	131,4	129,2
août	-	610,0	188,9	35,0	34,3	-	383,3	125,9	156,4	127,2
septembre	-	606,9	115,4	-	34,7	-	373,1	142,7	136,4	142,4
octobre	-	608,8	132,2	-	35,5	-	376,8	145,6	135,3	148,6
novembre	-	611,5	121,9	-	36,1	-	381,3	158,2	151,0	167,6
décembre	-	580,6	116,4	-	33,8	-	381,9	171,9	158,1	177,1
1971	-	557,5	113,1	-	27,5	715,0	378,6	194,7	193,4	191,1
janvier	-	545,0	92,5	-	27,5	-	378,6	166,2	173,7	160,8

(1) Source: Ministère de l'Agriculture.

MERCURIALES AGRICOLES (suite)

Moyenne des prix des produits agricoles relevés sur les marchés régulateurs du pays (suite).

Prix au producteur, taxes (soit taxes de transmission, soit T.V.A.) non compris.

Période	Paille d'orge	Foin de prairie	Foin de trèfle	Foin de luzerne	lait(1)	Beurre de laiterie	Beurre de ferme	Gros oeufs	Oeufs moyens	Gorets
	F/100 kg				F/litre	F/kg		F/pièce		F/kg sur pied
1963	108,7	182,3	211,3	245,6	3,7	88,2	89,8	1,8	1,7	38,0
1964	83,1	158,6	183,5	208,2	4,3	95,3	99,0	1,4	1,3	43,2
1965	62,0	157,3	177,5	201,0	4,5	97,2	103,5	1,9	1,9	40,0
1966	69,8	166,2	178,6	211,4	4,6	97,2	104,6	1,6	1,5	41,6
1967	83,1	168,9	182,6	205,8	4,6	97,4	105,1	1,6	1,5	42,5
1968	72,2	163,2	191,9	207,4	4,5	93,9	101,9	1,7	1,6	41,8
1969	108,4	207,3	233,5	262,6	4,3	88,0	98,6	1,7	1,6	54,9
1970	145,2	229,4	238,3	269,6	4,4	88,5	99,0	1,4	1,2	52,0
janvier	140,0	223,7	236,8	259,7	4,6	88,4	102,2	1,5	1,3	63,1
février	135,5	215,0	225,0	252,9	4,6	88,5	101,9	1,5	1,4	70,9
mars	140,4	223,1	236,0	285,2	4,5	88,6	100,1	1,6	1,4	70,1
avril	141,5	252,5	235,7	267,0	4,3	88,5	99,4	1,3	1,2	57,2
mai	140,0	227,4	238,1	269,7	4,2	88,3	97,7	1,2	1,0	60,8
juin	144,6	221,2	232,8	264,9	4,2	88,4	97,0	1,2	0,9	57,3
juillet	141,9	219,4	232,2	264,4	4,3	88,5	97,1	1,3	1,1	52,9
août	120,2	215,6	222,1	255,4	4,3	88,5	96,7	1,2	1,1	47,5
septembre	123,1	232,7	244,1	269,9	4,3	88,6	96,1	1,3	1,2	41,3
octobre	149,3	236,1	146,1	269,7	4,4	88,7	103,3	1,3	1,1	37,1
novembre	178,3	244,1	255,9	277,8	4,6	88,7	98,8	1,6	1,5	33,5
décembre	187,9	242,5	254,4	298,8	4,5	88,8	98,3	1,4	1,3	32,7
1971										
janvier	201,3	258,2	267,7	310,6	4,6	87,5	98,8	1,8	1,7	36,7
février	168,3	257,7	275,0	301,5	4,6(*)	87,6	97,4	1,5	1,4	37,2

Périodes	Boeufs	Taureaux	Vaches	Genisses	Porcs	Veaux	Moutons	Chevaux	Foules à bouillir	Foulets à rotir
	F/kg sur pied									
1963	27,7	26,6	18,6	27,4	31,2	44,4	19,0	22,7	15,2	24,1
1964	33,1	33,6	22,8	33,4	29,8	47,4	23,1	25,8	15,8	22,7
1965	33,7	33,6	24,0	34,1	29,6	48,6	22,8	28,0	17,3	24,0
1966	32,7	31,9	25,8	31,1	31,6	49,6	21,7	34,4	17,9	22,5
1967	34,0	34,8	25,1	34,2	29,5	48,0	21,6	38,2	15,5	22,2
1968	35,9	35,2	26,6	35,2	30,9	53,0	26,5	36,7	15,5	23,7
1969	39,0	37,2	28,7	37,3	35,9	57,5	28,6	31,9	14,7	24,9
1970	38,9	37,0	25,8	37,5	33,3	57,8	30,8	37,6	13,1	24,2
janvier	38,5	36,6	25,0	36,3	38,0	62,7	31,8	35,7	12,1	21,0
février	38,5	36,3	23,4	36,0	37,8	59,0	32,5	36,3	13,6	25,5
mars	39,6	36,6	24,3	38,4	37,5	60,0	32,1	37,5	16,0	32,0
avril	41,0	36,8	25,3	40,0	34,3	63,9	31,7	39,0	14,5	28,1
mai	42,1	37,5	27,8	42,5	33,6	63,5	30,8	44,0	10,7	25,5
juin	40,9	37,1	28,1	39,8	33,4	56,6	30,4	44,3	10,0	24,9
juillet	41,5	37,5	28,5	40,3	32,0	51,2	30,9	40,8	12,4	26,0
août	41,4	37,8	27,6	41,4	30,5	50,2	28,7	38,3	14,2	22,6
septembre	37,7	37,4	26,2	37,7	30,9	52,7	29,0	34,8	14,1	22,4
octobre	35,1	36,8	24,7	33,3	30,3	54,3	29,4	34,0	13,4	19,9
novembre	35,5	36,9	25,0	32,6	30,1	58,4	30,2	34,0	12,5	18,8
décembre	35,1	36,4	24,1	32,6	30,7	60,7	31,4	33,2	13,7	23,6
1971										
janvier	37,5	38,4	25,5	34,6	31,0	63,0	31,3	34,3	14,7	27,0
février	37,3	37,1	26,3	34,5	29,3	60,1	30,0	34,8	14,9	25,6

(1) Lait livré à la laiterie.

IX.- INDICE DES PRIX RECUS PAR LES AGRICULTEURS (1)

Base 1962/1964 = 100

Périodes	Froment	Seigle	Orge fourrager	Orge de brasserie	Avoine	Paille de froment	Lin	Betteraves sucrières	Pommes de terre	Produits végétaux
1963	99,0	100,2	98,1	98,1	98,9	125,7	105,2	107,5	87,5	99,7
1964	101,8	97,5	99,6	98,3	96,5	96,7	91,4	107,7	67,1	94,9
1965	102,3	104,8	104,0	103,2	107,5	71,2	73,2	100,7	101,4	99,3
1966	100,2	108,6	102,6	105,6	104,9	79,9	74,2	114,1	164,3	113,8
1967	101,0	112,4	103,3	103,3	104,3	104,0	89,4	106,9	84,4	98,9
1968	100,0	114,0	104,4	104,5	104,5	89,1	96,4	101,9	45,4	89,9
1969	98,4	110,3	104,5	107,7	108,4	126,8	85,1	99,5	114,6	103,3
1970	105,2	116,5	115,6	121,7	119,9	160,1	109,6	105,6 (*)	153,0	118,9 (*)
janvier	101,3	113,2	105,9	111,2	111,7	136,9	78,2	105,6	191,0	120,6
février	102,5	114,0	107,0	113,0	113,0	132,7	75,3	105,6	170,6	117,0
mars	104,0	116,5	109,8	117,3	115,1	148,5	80,1	105,6	195,7	123,8
avril	106,9	119,2	113,8	120,1	117,0	154,2	80,8	105,6	233,3	133,7
mai	109,7	118,0	116,3	122,1	116,1	143,7	89,2	105,6	195,8	126,8
juin	104,3	119,2	121,2	123,1	126,1	150,8	105,5	105,6	94,6	107,4
juillet	103,8	123,9	123,6	127,9	132,1	160,7	125,0	105,6	206,1	130,8
août	103,0	113,9	116,2	120,9	121,8	158,9	137,0	105,6	151,7	119,5
septembre	107,3	119,1	119,5	125,9	127,0	191,0	138,4	105,6	90,4	111,2
octobre	106,7	119,5	116,8	125,8	123,6	182,9	138,2	105,6 (*)	91,8	110,7 (*)
novembre	106,8	116,9	117,2	127,9	120,2	186,4	137,8	105,6 (*)	80,9	108,7 (*)
décembre	106,1	114,0	112,8	126,0	117,9	181,8	136,0	105,6 (*)	75,8	106,7 (*)
1971										
janvier	106,3	120,2	116,3	128,7	121,0	201,1	134,9	105,6 (*)	60,4	105,0 (*)
février	105,8	120,8	116,6	128,4	119,9	176,2	130,3	105,6 (*)	49,7	101,5 (*)

IX.- INDICE DES PRIX RECUS PAR LES AGRICULTEURS (suite)

Base 1962/1964 = 100

Périodes	Boeufs	Génisses	Taureaux	Vaches	Veaux	Porcs (demi-gras)	Chevaux	Moutons
1963	95,1	96,1	94,6	96,6	100,7	112,6	93,0	95,9
1964	113,7	114,9	118,5	118,1	107,5	107,6	106,0	116,4
1965	115,7	117,2	118,3	124,5	110,2	106,7	114,7	114,6
1966	112,4	117,2	112,4	134,2	112,7	114,8	141,5	109,2
1967	116,8	117,6	122,6	130,1	109,0	106,6	157,0	109,0
1968	123,4	121,2	123,9	138,0	120,5	111,6	150,3	133,9
1969	133,6	128,1	131,1	145,0	130,4	129,6	130,7	144,2
1970	133,6	128,8	130,2	134,1	131,1	120,1	154,5	154,9
janvier	135,1	125,0	127,3	128,1	128,7	129,1	152,9	154,6
février	133,8	125,2	129,5	119,6	126,3	135,8	153,0	153,5
mars	132,6	127,2	128,0	119,8	135,0	140,9	156,4	148,6
avril	132,4	128,1	125,4	121,2	151,6	140,2	153,9	149,4
mai	134,2	135,0	128,6	131,5	152,5	130,7	170,7	153,2
juin	131,3	129,0	130,9	143,3	137,0	117,5	172,6	161,7
juillet	137,1	134,0	130,7	151,8	124,2	110,9	160,3	162,3
août	140,5	142,3	132,1	148,2	117,9	108,0	149,2	156,8
septembre	133,2	134,9	133,3	142,1	123,0	113,3	140,6	156,2
octobre	133,9	126,9	132,5	138,2	124,0	109,4	141,9	153,5
novembre	134,5	124,7	133,7	141,1	126,3	105,0	146,9	153,6
décembre	125,4	117,1	128,8	128,7	128,5	105,2	152,2	157,8
1971								
janvier	131,6	119,2	133,5	129,4	129,4	105,3	147,3	151,7
février	129,4	120,0	132,6	134,3	128,7	105,4	146,7	141,3

IX.- INDICE DES PRIX RECUS PAR LES AGRICULTEURS (suite)

Base : 1962/1964 = 100

Périodes	Poulets à rotir	Poulets à bouillir	Lait de laiterie	Beurre de ferme	Oeufs moyens	Produits animaux	Indice global
1963	98,2	99,9	96,7	98,9	113,2	102,0	101,5
1964	97,9	104,1	111,7	109,1	88,6	107,9	105,2
1965	113,8	113,7	115,8	114,0	123,3	114,8	111,5
1966	106,9	118,4	116,3	115,4	100,1	114,2	114,1
1967	106,0	103,0	116,4	116,0	99,0	112,9	110,0
1968	112,6	102,5	114,2	112,5	108,2	115,8	110,3
1969	118,3	96,5	110,5	108,7	103,3	119,8	116,3
1970	114,9	86,2	112,0 (*)	109,1	80,7	115,1 (*)	115,9 (*)
janvier	102,6	89,2	113,7	107,0	92,3	116,9	117,7
février	118,4	91,8	113,8	109,0	110,6	121,0	120,1
mars	143,4	98,0	113,8	110,7	112,6	124,3	124,2
avril	116,4	83,4	110,8	113,0	89,9	120,4	123,2
mai	101,2	60,3	110,5	112,7	78,2	117,4	119,4
juin	119,6	62,1	111,3	113,3	66,2	114,3	112,8
juillet	123,3	79,6	113,2	113,5	67,8	114,3	117,8
août	113,8	95,1	113,9	112,2	63,1	112,9	114,3
septembre	121,0	103,1	110,6	108,1	68,1	112,9	112,5
octobre	108,4	102,4	108,3	109,7	65,6	110,2	110,3 (*)
novembre	97,3	89,1	111,7	101,7	88,5	110,8	110,3 (*)
décembre	111,6	90,8	112,0	100,8	80,9	109,1	108,6 (*)
1971							
janvier	131,9	108,5	113,5	103,5	121,9	116,2	113,8 (*)
février	119,0	100,7	113,8 (*)	104,2	113,0	114,8 (*)	112,0 (*)

IX.- INDICE DES PRIX PAYES PAR LES AGRICULTEURS (1)

Base : 1962/1964 = 100

Périodes	Fermages	Salaires	Engrais	Aliments de bétail	Semences plants	Matériel	Impôts	Frais généraux	Indice global
1963	99,4	99,6	100,0	101,9	98,3	100,8	100,5	99,6	100,7
1964	103,6	111,8	99,9	99,8	100,8	103,7	100,7	103,2	104,2
1965	107,3	129,4	100,3	106,0	98,0	109,8	104,4	106,6	108,1
1966	109,2	141,5	102,4	108,4	110,9	114,8	120,2	110,3	111,9
1967	113,0	149,7	101,9	110,6	114,1	117,0	129,0	114,0	114,8
1968	115,5	159,0	98,9	113,9	106,2	128,3	134,1	117,5	118,4
1969	120,1	169,5	97,8	114,2	108,5	134,7	137,0	121,0	120,9
1970	123,4 (*)	169,5 (*)	97,3	117,6	111,4	141,6	140,4	126,3	124,3 (*)
janvier	123,4	169,5 (*)	99,9	115,5	111,4	135,5	139,4	123,5	122,5 (*)
février	123,4	169,5 (*)	97,5	118,1	111,4	135,5	140,6	123,9	123,5 (*)
mars	123,4	169,5 (*)	100,3	119,2	111,4	142,8	141,7	124,5	124,9 (*)
avril	123,4	169,5 (*)	101,0	122,1	111,4	142,8	143,4	125,6	126,4 (*)
mai	123,4	169,5 (*)	94,4	119,7	111,4	142,8	141,1	125,8	124,6 (*)
juin	123,4	169,5 (*)	89,2	119,6	111,4	142,8	140,5	126,2	124,1 (*)
juillet	123,4 (*)	169,5 (*)	92,4	116,1	111,4	142,8	138,7	126,6	122,9 (*)
août	123,4 (*)	169,5 (*)	94,6	123,6	111,4	142,8	139,2	127,2	123,3 (*)
septembre	123,4 (*)	169,5 (*)	98,0	113,8	111,4	142,8	138,2	127,6	123,4 (*)
octobre	123,4 (*)	169,5 (*)	98,9	114,6	111,4	142,8	149,3	128,1	123,9 (*)
novembre	123,4 (*)	169,5 (*)	101,9	116,5	111,4	142,8	140,4	128,5	124,4 (*)
décembre	123,4 (*)	169,5 (*)	100,0	117,2	111,4	142,8	140,5	128,7	124,5 (*)
1971									
janvier	123,4 (*)	174,9 (*)	105,0 (*)	109,2	111,4 (*)	142,8	..	130,1	122,0 (*)
février	123,4 (*)	174,9 (*)	105,0 (*)	108,6	111,4 (*)	142,8	..	131,3	121,9 (*)

X. MISE EN MOUTURE DU FROMENT EN MEUNERIE INDUSTRIELLE (tonnes)

Périodes	Réception de froment			Mise en mouture et sorties			Stocks	Farines produites
	Indigène	Exotique	Total	Indigène	Exotique	Total		
1963	573 461	540 170	1 113 631	618 721	488 705	1 107 426	140 227	784 600
1964	564 243	485 275	1 049 544	541 270	547 723	1 088 993	114 945	785 043
1965	613 869	484 046	1 097 910	621 699	442 049	1 063 748	149 002	860 708
1966	558 281	505 253	1 062 534	567 024	514 370	1 081 394	131 309	775 398
1967	577 265	473 697	1 050 962	534 312	484 068	1 018 379	163 888	729 300
1968	515 549	502 380	1 017 929	542 817	493 720	1 036 537	145 280	706 528
(1) 1969	425 664	611 535	1 037 199	456 004	604 942	1 060 946	129 338	701 177
1970	342 610	712 883	1 055 493	328 694	721 979	1 050 673	3 173 644	709 613
du 4 au 18 janvier	18 134	21 782	39 916	19 220	29 433	48 653	120 601	31 449
du 18 janv. au 1er février	14 518	17 538	32 056	16 128	29 020	45 148	107 509	29 779
du 1er au 15 février	15 988	29 440	45 428	14 597	25 579	40 176	112 761	27 628
du 15 février au 1er mars	14 914	42 609	57 523	13 712	25 365	39 077	101 207	26 625
du 1er au 15 mars	14 357	25 089	39 446	14 285	28 178	42 463	128 190	28 174
du 15 au 29 mars	10 958	26 609	37 567	12 964	26 999	39 963	125 794	26 899
du 29 mars au 12 avril	12 590	22 250	34 840	13 640	24 288	37 928	122 706	24 241
du 12 au 26 avril	14 694	21 320	36 014	12 090	29 507	41 597	117 123	28 060
du 26 avril au 10 mai	12 373	32 086	44 459	11 996	19 136	31 132	130 451	19 262
du 10 au 24 mai	17 590	23 359	40 949	11 712	31 019	42 731	128 669	29 381
du 24 mai au 7 juin	21 503	34 507	56 010	10 410	31 264	41 674	143 005	28 872
du 7 au 21 juin	17 534	19 082	36 616	12 098	29 752	41 850	137 771	29 211
du 21 juin au 5 juillet	14 460	14 342	28 802	12 818	28 316	41 134	125 440	28 588
du 5 au 19 juillet	12 084	11 098	23 182	12 479	24 901	37 380	111 241	26 235
du 19 juillet au 2 août	6 963	4 498	11 461	6 051	6 887	12 938	109 764	6 936
du 2 au 16 août	5 335	38 809	44 144	20 189	28 890	49 079	104 830	32 524
du 16 au 30 août	13 352	35 599	48 951	20 366	28 501	48 867	104 914	32 407
du 30 août au 13 septembre	11 771	24 390	36 161	15 973	31 411	47 384	93 691	32 464
du 13 au 27 septembre	11 690	39 989	51 679	13 349	26 287	39 636	105 734	27 528
du 27 sept. au 11 octobre	12 021	43 551	55 572	9 790	34 109	43 899	117 406	29 907
du 11 au 25 octobre	10 929	51 033	61 962	9 051	35 447	44 498	134 870	30 697
du 25 oct. au 8 novembre	10 033	31 844	41 877	7 645	31 363	39 008	137 740	26 505
du 8 au 22 novembre	11 921	23 666	35 587	6 647	31 545	38 192	135 134	26 473
du 22 au 6 décembre	14 332	32 445	46 777	8 880	33 409	42 289	139 622	29 643
du 6 au 20 décembre	15 104	33 051	48 155	12 214	32 249	44 463	143 313	30 730
du 20 déc. au 3 janvier 1971	7 462	12 897	20 359	10 390	19 124	29 514	134 158	19 395

(1) En application de l'arrêté royal du 10 mars 1969, paru au Moniteur Belge du 27 mars 1969, une statistique de l'activité et des stocks des meuneries industrielles agréées est exécutée par quinzaine.

XI. IMPORTANCE DU CHEPTEL PORCIN (1).

Dates	Nature de l'enquête	Nombre de détenteurs de porcs	Porcelets d'un poids vif de moins de 20 kg	Porcs d'un poids vif de 20 kg à moins de 50 kg	Porcs d'un poids vif de 50 kg et plus					Ensemble
					Porcs à l'engrais (y compris verrats de réforme et truies de réforme)	Porcs reproducteurs				
						Total	dont :			
						Verrats (2)	Truies saillies (2)	Truies d'élevage non saillies (2)		
1966										
1 mars	sondage	96 596	710 854	554 633	274 657		2 090 889
15 mai	recensement	94 597	609 150	550 057	453 960	334 534	13 241	277 364		1 947 701
1 sept.	sondage	103 695	862 542	662 645	287 955		2 273 172
15 déc.	recensement	101 660	642 562	654 495	476 817	342 730	14 407	288 658		2 116 604
1967										
1 mars	sondage	103 831	791 000	686 600	310 600		2 340 700
15 mai	recensement	92 262	736 681	649 481	520 463	393 741	16 002	324 348		2 300 366
1 sept.	sondage	100 426	1 026 400	838 700	356 100		2 878 600
15 déc.	recensement	96 077	738 909	722 952	557 481	372 908	15 582	318 176		2 392 250
1968										
1 mars	sondage	90 709	884 200	776 800	337 400		2 656 600
15 mai	recensement	90 017	823 920	679 728	580 652	394 911	16 221	329 123		2 479 211
1 sept.	sondage	95 960	937 600	780 400	338 500		2 858 500
1 déc.	recensement	88 964	747 816	672 847	696 888	386 752	16 696	244 724	125 332	2 504 303
1969										
1 mars	sondage	80 798	899 600	680 800	793 400	257 700	164 500	2 816 100
15 mai	recensement	82 245	887 158	711 728	734 367	446 650	18 972	279 206	148 472	2 779 903
1 sept.	sondage	87 800	976 000	847 000	867 000	516 000	..	305 000	187 000	3 206 000
1 déc.	recensement	86 476	933 008	791 578	851 758	517 624	22 235	324 867	170 522	3 093 968
1970										
1 mars	sondage	80 800	1 150 000	842 000	1 056 000	589 000	..	346 000	218 000	3 637 000
15 mai (*)	recensement	83 800	1 186 700	954 400	975 300	607 800	25 300	395 200	187 300	3 724 200
1 sept.	sondage	86 300	1 381 000	972 000	1 271 000	659 000	30 000	380 000	249 000	4 283 000

(1) A partir du recensement au 1er décembre 1968 et en application d'une directive prise par le Conseil des Communautés Européennes, une nouvelle nomenclature du cheptel porcin a été adoptée, elle est basée sur le poids des animaux et non plus sur leur âge.

(2) Jusqu'au 1er septembre 1968 inclus, non compris les porcs d'élevage de 4 à moins de 6 mois.

