

STATISTIQUES AGRICOLES



1970

JUILLET - AOUT, N° 7-8

INSTITUT NATIONAL DE STATISTIQUE

ROYAUME DE BELGIQUE

MINISTRE DES AFFAIRES ECONOMIQUES

STATISTIQUES AGRICOLES

1970

PUBLICATION MENSUELLE

JUILLET - AOUT, N^o 7-8

INSTITUT NATIONAL DE STATISTIQUE

ROYAUME DE BELGIQUE

MINISTRE DES AFFAIRES ECONOMIQUES

TABLE DES MATIERES

STATISTIQUES MENSUELLES ET TRIMESTRIELLES

Graphiques	3	VI. Animaux abattus	
I. Climatologie		Nombre et poids des animaux abattus	
1. Quantités d'eau tombée par région climatologique (en mm de hauteur)	6	1. Ensemble des abattages	45
2. Quantités d'eau tombée par région climatologique en % par rapport à la normale	6	2. Abattages dans les abattoirs publics	50
3. Observations climatologiques faites à Uccle	7	3. Abattages dans les abattoirs particuliers	53
4. Observations climatologiques du réseau météorologique	9	4. Abattages dans les tueries particulières	56
II. Etat des cultures agricoles		5. Abattages de nécessité	59
1. Evolution	10	VII. Maladies contagieuses constatées chez les animaux domestiques	
2. Situation par province et région agricole - mai 1970	12	1. Evolution du nombre de foyers	62
juin 1970	14	2. Relevé des cas de quelques maladies contagieuses constatées par province - mars et avril 1970	62
III. Estimation des rendements des cultures agricoles -		VIII. Mercuriales agricoles	63
1. Evolution	16	IX. Index des prix reçus par les agriculteurs (base 1962 - 1964 = 100)	65
2. Situation par province et région agricole - mai et juin 1970	19	Index des prix payés par les agriculteurs (base 1962 - 1964 = 100)	66
IV. Production dans l'industrie laitière		X. Mise en mouture du froment en meunerie industrielle	67
1. Réception de produits laitiers	20	XI. Importance du cheptel porcin	68
2. Préparation et destination de lait et de crème : - Livraisons aux grossistes, détaillants et consommateurs pour la consommation directe - Quantités retournées aux producteurs - Stocks de fin de période	21 22 23	STATISTIQUES ANNUELLES	
3. Fabrication de produits dérivés - Quantités produites et stocks fin de période	24	I. Relevé du nombre de permis de port d'armes de chasse et de tenderie aux oiseaux	71
V. Pêche maritime		II. Approvisionnement en semences et plants sélectionnés	72
A. Prises belges débarquées en Belgique		III. Bois soumis au régime forestier	
1. Répartition des arrivages de poissons, en quantités et valeurs, d'après les différents champs de pêche	28	1. Etendue du domaine forestier - évolution	73
2. Arrivages de produits de la pêche maritime avril 1970	30	2. Produits des coupes par essences - évolution	74
mai 1970	31	3. Revenus et dépenses - évolution	75
3. Activité de la flotte de pêche	32	4. Etendue du domaine forestier - année 1968	
4. Activité de la flotte de pêche par classe de bateaux - avril - mai 1970	33	Situation par nature des propriétaires	76
5. Répartition des arrivages des diverses espèces de poissons, en quantités et valeurs, d'après les ports de pêche - avril 1970	34	5. Produits des coupes par essences - année 1968	
mai 1970	35	Situation par nature des propriétaires	77
6. Répartition des arrivages de poisson, en quantités et valeur, d'après les champs de pêche et les ports de débarquements - avril - mai 1970	36	6. Revenus et dépenses - année 1968	
7. Répartition des arrivages de poisson, en quantités et valeurs, d'après les classes de bateaux et les ports de débarquements - avril - mai 1970	37	Situation par nature des propriétaires	78
8. Indices des prix, des quantités et des valeurs des produits de la pêche	38	7. Etendue du domaine forestier - année 1968	
B. Prises belges débarquées à l'étranger		Situation par province	79
1. Répartition des arrivages de poissons en quantités et valeurs, d'après les différents champs de pêche	40	8. Produits des coupes par essences - année 1968	
2. Arrivages des produits de la pêche maritime - avril 1970	41	Situation par province	80
mai 1970	42	9. Revenus et dépenses - année 1968	
3. Activité de la flotte de pêche	43	Situation par province	81
4. Activité de la flotte de pêche par classe de bateaux - avril - mai 1970	44	IV. Stocks de bois au 31 décembre	
		1. Evolution des stocks	82
		2. Situation détaillée au 31 décembre 1969	83

Signes conventionnels

- ., = les renseignements ne sont pas disponibles
 - = 0 ou inférieur à la moitié de l'unité utilisée
 (*) = Chiffres provisoires

La virgule (,) est employée pour séparer les unités des décimales

Remarque : Les totaux peuvent parfois être légèrement différents de la somme des résultats partiels du fait que ceux-ci ont été arrondis.
 La reproduction des données du présent bulletin est subordonnée à l'indication de la source.

Indices agricoles

(1962 - 1964 = 100)

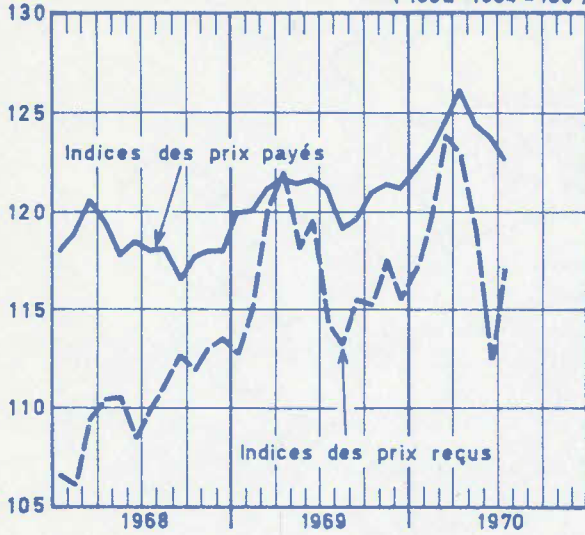

Indices de la pêche maritime

(1962 - 1964 = 100)

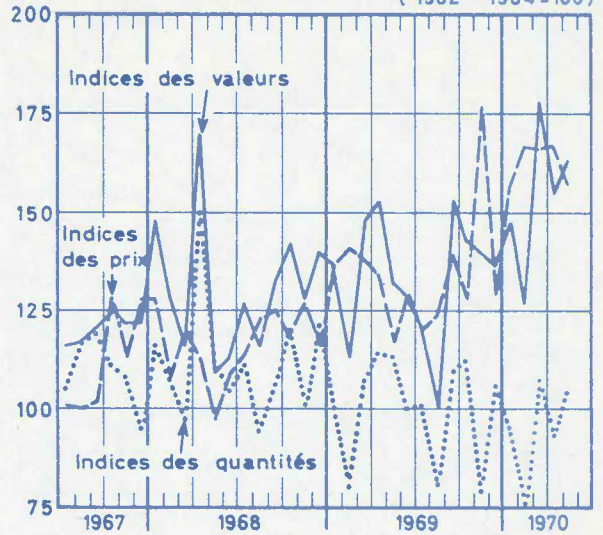

Production dans l'industrie laitière

(x 1000 000 L)

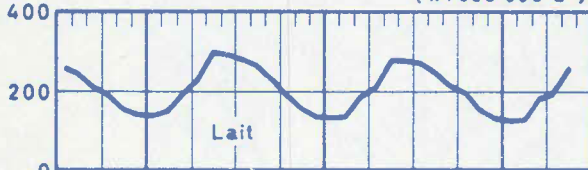

Pêche maritime - Arrivages

(x 1000 000 F)

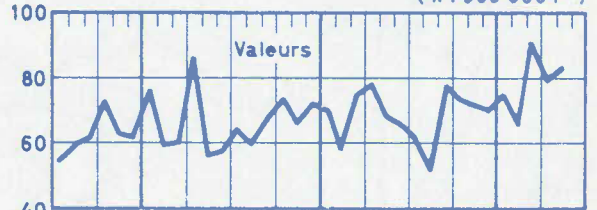

(x 1000 000 Kg)

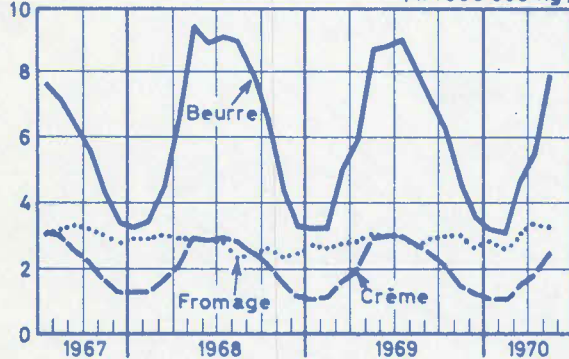

(x 1000 000 Kg)

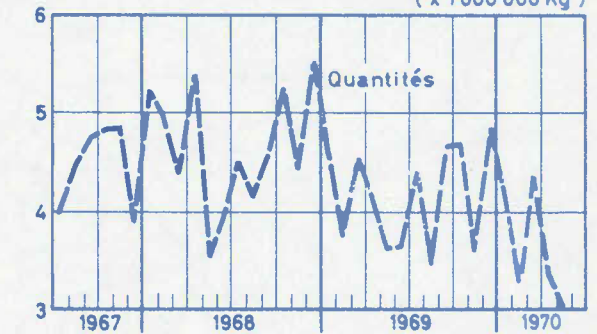

Animaux abattus (Nombre)

(x 1000)

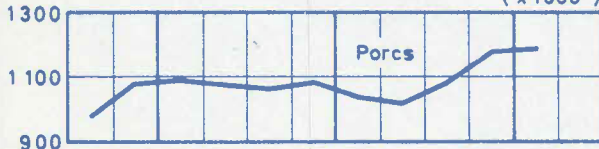

Importance du cheptel porcin

(x 1000)

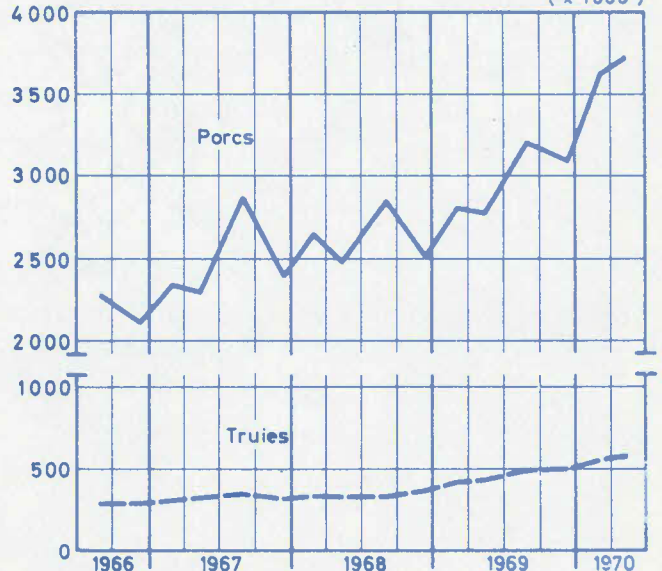

(x 1000)

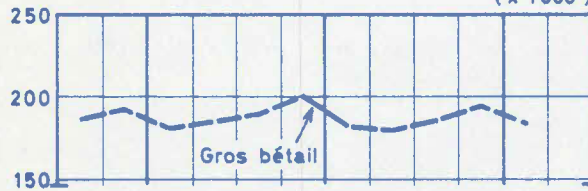

(x 1000)

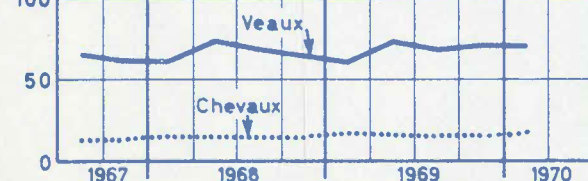

**STATISTIQUES MENSUELLES
ET TRIMESTRIELLES**

I. CLIMATOLOGIE (1)

1. Quantités d'eau tombée par région climatologique (en mm de hauteur)

Périodes	Littoral Polders	Flandres	Tournai- sis Hesbaye Borinage	Entre Sambre et Meuse Condroz	Campine	Brabant	Pays de Herve	Gilleppe Warche	Ardennes	Gaume	Lr. Royaume
1961	838,5	827,8	893,4	985,8	956,6	933,4	1 229,7	1 267,3	1 207,6	1 090,4	1 023,1
1962	718,9	709,0	765,1	867,8	775,1	811,8	1 041,8	1 152,0	1 087,3	829,8	875,7
1963	678,1	669,9	664,8	730,8	658,2	688,9	781,0	877,1	911,0	763,8	742,2
1964	697,6	791,8	723,2	687,6	760,2	797,0	807,9	928,8	905,1	756,9	785,6
1965	902,9	905,8	1 046,8	1 155,1	1 042,3	1 100,3	1 259,0	1 498,4	1 418,9	1 262,3	1 159,2
1966	957,6	967,5	1 041,3	1 135,0	1 091,8	1 089,0	1 270,8	1 528,2	1 450,5	1 288,7	1 182,2
1967	615,9	662,9	720,1	820,0	730,9	722,4	862,5	1 042,3	1 067,4	984,1	822,9
1968	754,0	781,8	773,6	763,5	769,7	756,3	819,2	1 140,0	1 010,3	941,6	850,9
1969	778,5	700,6	714,6	804,9	724,1	747,5	852,5	1 069,4	946,0	850,6	819,0
janvier	40,0	32,0	36,6	49,7	35,3	36,8	60,0	59,2	67,7	57,8	47,5
février	83,4	62,4	60,8	74,0	70,8	62,1	107,4	104,3	84,4	63,9	77,4
mars	58,1	49,9	51,9	58,8	58,3	51,6	68,8	79,4	75,8	84,0	63,7
avril	52,8	51,6	52,7	73,8	56,8	58,7	69,6	109,8	121,8	105,0	75,3
mai	94,9	70,0	65,0	80,4	66,0	74,9	57,1	81,6	84,6	83,6	75,8
juin	80,4	105,8	90,2	81,0	60,6	90,3	57,2	76,8	90,3	91,2	82,4
juillet	63,6	62,3	70,0	57,2	78,0	89,4	69,7	88,7	48,6	38,4	66,6
août	126,8	92,9	121,0	138,8	141,4	135,0	159,8	229,6	104,7	112,2	136,2
septembre	7,4	9,8	24,2	20,8	14,7	13,9	24,2	33,2	19,1	33,6	20,1
octobre	8,2	7,3	6,5	5,4	9,4	5,8	7,6	10,2	6,6	2,4	6,9
novembre	98,5	95,8	94,4	123,8	90,1	87,6	128,2	160,4	182,8	127,5	118,9
décembre	64,4	60,8	41,3	41,2	42,7	41,4	42,9	36,2	59,6	51,0	48,2
1970											
janvier	55,8	45,0	42,2	50,4	55,6	39,4	49,1	69,6	81,0	80,8	56,9
février	73,6	81,2	114,1	143,6	109,8	107,3	151,0	187,4	189,7	173,9	133,2
mars	74,1	70,6	85,3	87,6	77,5	70,1	109,2	133,8	110,6	99,4	91,8
avril	65,6	76,5	87,7	82,1	88,0	88,6	103,3	120,0	124,7	95,9	93,2
mai	16,6	26,6	46,8	73,4	37,3	45,0	58,4	71,6	106,0	87,0	56,9
juin	44,3	43,1	51,3	41,9	53,6	27,4	51,2	71,6	66,3	66,6	51,7

2. Quantités d'eau tombée par région climatologique, en % par rapport à la normale

1961	106,7	101,1	111,5	108,2	119,6	113,0	120,8	104,7	101,7	109,3	109,3
1962	91,5	86,6	95,5	95,3	96,9	98,3	102,3	95,2	91,6	83,1	93,6
1963	86,3	81,8	83,0	80,2	82,3	83,4	76,7	72,5	76,7	76,5	79,3
1964	88,8	96,7	90,3	75,5	95,0	96,5	79,4	76,7	76,3	75,8	83,9
1965	114,9	110,6	130,7	126,8	130,3	133,2	123,7	123,8	119,5	126,5	123,8
1966	121,8	118,1	130,0	124,6	136,5	131,8	124,8	126,3	122,2	129,1	126,3
1967	78,4	80,9	89,9	90,0	91,4	87,5	84,7	86,1	89,9	98,6	87,9
1968	95,9	95,5	96,6	83,8	96,2	91,6	80,5	94,2	85,1	94,3	90,9
1969	99,0	85,5	89,2	88,4	90,5	90,5	83,7	88,4	79,7	85,2	87,5
janvier	64,5	49,2	57,2	67,2	56,9	55,8	70,6	55,8	63,3	64,9	60,9
février	189,5	135,7	124,1	121,3	153,9	124,2	160,3	119,9	94,8	91,3	126,9
mars	107,6	87,5	92,7	91,9	104,1	87,5	96,9	96,8	93,3	118,3	96,5
avril	97,8	87,5	92,5	111,8	97,9	93,2	94,1	122,0	141,6	159,1	112,4
mai	169,5	120,7	106,6	120,0	106,5	120,8	79,3	98,3	108,5	117,7	113,1
juin	121,8	149,0	132,6	103,8	89,1	134,8	68,1	73,8	100,3	106,0	105,6
juillet	88,3	78,9	87,5	63,6	97,5	102,8	67,7	72,7	48,1	44,7	74,0
août	166,8	120,6	159,2	165,2	181,3	177,6	168,2	210,6	102,6	133,6	158,4
septembre	10,7	14,6	37,8	22,3	21,1	28,1	27,8	33,5	21,2	43,6	26,4
octobre	10,4	8,9	8,7	6,3	12,7	7,7	8,2	10,0	5,8	2,6	7,9
novembre	129,6	124,4	127,6	156,7	126,9	116,8	144,0	148,5	166,2	130,1	138,3
décembre	82,6	75,1	53,6	46,8	54,1	51,8	43,8	30,7	45,8	46,8	51,3
1970											
janvier	90,0	69,2	57,0	68,1	89,7	59,7	57,8	65,7	75,7	90,8	72,9
février	167,3	176,5	232,8	235,4	238,7	214,6	225,4	215,4	213,1	248,4	218,4
mars	137,2	123,9	152,3	136,9	138,4	118,8	153,8	163,2	121,5	140,0	139,1
avril	121,5	129,7	153,9	134,2	141,6	139,7	139,6	133,3	145,0	145,3	139,1
mai	29,6	45,9	76,7	109,6	60,2	72,6	81,1	86,3	135,9	122,5	84,9
juin	67,1	60,7	75,4	53,7	78,8	40,9	61,0	68,8	73,7	77,4	66,3

(1) source : Institut royal météorologique de Belgique.

CLIMATOLOGIE (suite)

3. Observations climatologiques faites à Uccle. A = 100 m

Périodes	Température moyenne			Extrêmes moyens de la température				Extrêmes absolus de la température				
	consta- tés	normaux	écarts de tem- pérature	Maximum		Minimum		Maximum		Minimum		
				consta- tés	normaux	consta- tés	normaux	consta- tés	normaux	consta- tés	normaux	
1969												
janvier	4,9°	2,7°	2,2°	7,0°	5,3°	2,4°	- 0,3°	12,4°	10,9°	- 2,8°	-7,7°	
février	0,9	3,1	2,2	4,3	6,2	- 2,0	- 0,2	12,6	12,3	-10,4	-7,3	
mars	4,7	5,5	0,8	8,7	9,7	0,6	1,9	15,4	17,6	- 3,1	-3,7	
avril	8,8	8,2	0,6	13,8	13,2	3,7	4,0	24,1	21,9	- 1,5	-1,5	
mai	13,6	12,8	0,8	19,4	18,6	8,9	8,0	31,3	28,2	2,7	1,0	
juin	15,4	14,9	0,5	21,2	20,9	10,1	10,2	29,0	28,7	5,5	4,9	
juillet	18,6	16,8	1,8	24,2	22,7	13,8	12,2	32,1	30,5	7,0	7,0	
août	17,5	16,4	0,9	23,0	22,1	13,0	12,0	30,5	29,1	8,3	7,3	
septembre	15,1	14,0	1,1	20,5	19,6	10,9	9,9	27,2	27,0	3,8	3,8	
octobre	12,8	10,0	2,8	18,4	14,4	8,6	6,5	23,9	21,3	2,3	0,1	
novembre	6,4	5,2	1,2	9,8	8,8	3,7	2,2	15,8	14,6	- 3,5	-4,3	
décembre	- 0,4	3,3	3,7	2,2	5,8	- 2,6	0,6	7,9	12,0	- 7,8	-6,6	
1970												
janvier	3,0	2,7	0,3	5,3	5,3	0,5	- 0,3	12,4	10,9	- 9,7	-7,7	
février	2,2	3,1	0,9	5,5	6,2	- 0,7	- 0,2	10,9	12,3	- 7,0	-7,3	
mars	3,5	5,5	2,0	6,9	9,7	0,1	1,9	13,8	17,6	- 6,0	-3,7	
avril	6,4	8,2	1,8	10,5	13,2	3,2	4,0	17,9	21,9	- 2,7	-1,5	
mai	13,5	12,8	0,7	18,7	18,6	8,9	8,0	24,7	28,2	0,4	1,0	
juin	18,3	14,9	3,4	24,5	20,9	12,6	10,2	30,2	28,7	8,5	4,9	

Périodes	Précipitations			Vitesse moyenne du vent m/s		Insolation			Pression atmos- phérique moyenne mB		Humidité relative moyenne de l'air %	
	hauteur d'eau mm.		% par rapport à la normale	consta- tée	normale	durée (heures)		% par rapport à la normale	consta- tée	normale	consta- tée	normale
	consta- tée	normale				consta- tée	normale					
1969												
janvier	38,7	67,0	57,8	4,1	4,3	31 25	54 00	58,2	1 012,4	1 018,0	88	90
février	59,2	50,0	118,4	3,8	4,1	59 20	77 00	71,1	1 009,5	1 016,1	86	87
mars	54,5	60,0	90,8	3,9	4,0	116 55	120 00	97,4	1 012,6	1 013,7	82	82
avril	67,3	63,0	106,8	4,3	3,8	195 35	159 00	123,0	1 015,2	1 013,1	74	78
mai	76,7	63,0	121,7	3,4	3,6	166 25	221 00	75,3	1 012,0	1 015,4	78	76
juin	106,0	65,0	163,1	3,5	3,4	226 50	197 00	115,2	1 015,4	1 016,4	77	78
juillet	113,0	90,0	125,6	2,6	3,4	193 00	200 00	96,5	1 020,6	1 015,9	82	79
août	116,0	75,0	154,7	2,9	3,4	162 40	199 00	81,7	1 015,4	1 015,5	80	80
septembre	11,7	66,0	17,7	3,0	3,4	179 45	161 00	111,6	1 017,6	1 017,3	84	83
octobre	7,4	76,0	9,7	2,6	3,6	153 10	111 00	138,0	1 022,2	1 015,1	86	87
novembre	86,8	78,0	111,3	4,8	3,9	51 40	61 00	84,7	1 007,6	1 014,7	88	90
décembre	39,2	82,0	47,8	3,5	4,2	48 05	36 00	133,6	1 015,2	1 014,2	89	92
1970												
janvier	42,4	67,0	63,3	3,7	4,3	35 05	54 00	65,0	1 008,6	1 018,0	89	90
février	104,6	50,0	209,2	4,5	4,1	55 25	77 00	72,0	1 008,8	1 016,1	85	87
mars	60,7	60,0	101,2	4,0	4,0	92 00	120 00	76,7	1 012,0	1 013,7	86	82
avril	92,3	63,0	146,5	4,0	3,8	66 35	159 00	41,9	1 013,2	1 013,1	87	78
mai	33,2	63,0	52,7	3,0	3,6	183 45	221 00	83,1	1 015,7	1 015,4	79	76
juin	24,8	65,0	38,2	3,1	3,4	265 30	197 00	134,8	1 017,3	1 016,4	74	78

CLIMATOLOGIE (suite)

3. Observations climatologiques faites à Uccle (suite)

Périodes	Nombre de jours de gel		Nombre de jours d'hiver		Nombre de jours de neige		Nombre de jours sans insolation		Nombre de jours à précipitations mesurables		Nombre de jours orageux dans le pays	
	constaté	normal	constaté	normal	constaté	normal	constaté	normal	constaté	normal	constaté	normal
1969												
janvier	6	13,2	-	4,1	-	5,7	13	13,1	19	19	2	1,3
février	19	11,8	2	1,6	16	5,5	11	8,3	23	16	2	1,5
mars	16	8,9	-	-	3	5,3	11	5,5	15	18	3	2,5
avril	5	3,6	-	-	4	2,4	4	3,0	19	17	4	5,4
mai	-	-	-	-	-	-	2	1,9	21	15	18	10,4
juin	-	-	-	-	-	-	-	1,4	16	15	13	10,4
juillet	-	-	-	-	-	-	5	1,7	12	17	9	10,3
août	-	-	-	-	-	-	1	1,1	19	16	14	11,4
septembre	-	-	-	-	-	-	4	2,3	7	15	2	7,3
octobre	-	1,5	-	-	-	-	2	5,9	7	17	1	2,9
novembre	7	7,8	-	-	3	2,4	8	11,3	21	18	4	1,5
décembre	24	11,5	7	2,6	8	4,6	17	14,8	15	20	0	1,2
1970												
janvier	14	13,2	2	2,6	5	5,7	18	13,1	22	19	0	1,3
février	17	11,8	1	1,6	9	5,5	8	8,3	23	16	7	1,5
mars	17	8,9	-	-	7	5,3	6	5,5	21	18	5	2,5
avril	5	3,6	-	-	-	-	3	3,0	25	17	6	5,4
mai	-	-	-	-	-	-	4	1,9	14	15	11	10,4
juin	-	-	-	-	-	-	2	1,4	8	15	14	10,4

Dans l'étude du problème des variations des précipitations, il y a lieu de tenir compte de divers facteurs qui peuvent avoir une influence sur la comparabilité des données. Il s'agit notamment de l'augmentation du nombre de stations, du choix de leur emplacement, des améliorations apportées aux pluviomètres, de l'augmentation de la précision des mesures des précipitations.

CLIMATOLOGIE (suite)

4. Observations climatologiques du réseau météorologique.

Périodes	Ostende A = 7 m			Essen A = 16 m			Bruges A = 8 m			Leopoldsbuurg A = 50 m		
	Extrêmes moyens de la température de l'air		Hauteur d'eau recueillie mm	Extrêmes moyens de la température de l'air		Hauteur d'eau recueillie mm	Extrêmes moyens de la température de l'air		Hauteur d'eau recueillie mm	Extrêmes moyens de la température de l'air		Hauteur d'eau recueillie mm
	Max.	Min.		Max.	Min.		Max.	Min.		Max.	Min.	
1969												
janvier	7,3°	3,5°	39,4	7,0°	2,2°	45,7	7,2°	2,8°	41,6	7,0°	1,6°	34,1
février	4,6	0,0	81,4	3,7	-3,0	74,0	4,4	-0,9	89,2	3,4	-3,0	83,0
mars	6,6	1,1	57,1	7,4	-0,5	73,3	7,8	0,8	52,4	8,0	-0,5	50,5
avril	10,4	4,2	62,3	13,2	3,7	58,4	13,0	3,7	73,3	13,8	3,4	64,9
mai	16,0	8,6	95,8	18,2	8,8	62,7	18,1	8,4	102,4	19,0	8,9	81,8
juin	17,2	11,3	64,3	20,4	10,0	66,4	19,4	10,5	88,9	20,8	9,8	53,5
juillet	20,8	14,0	82,8	23,4	13,3	70,3	22,1	13,1	60,0	24,3	13,3	79,4
août	20,9	14,1	109,9	22,9	13,2	126,2	21,3	13,0	151,0	22,9	12,5	104,3
septembre	19,5	12,2	4,8	20,4	9,9	11,2	19,7	10,8	4,6	20,6	9,6	15,3
octobre	17,6	10,4	7,7	18,1	8,1	14,9	17,2	8,0	6,9	18,6	7,1	10,7
novembre	11,3	5,2	101,4	10,1	4,0	90,9	10,0	3,6	108,0	10,4	3,3	80,8
décembre	3,7	-1,0	65,8	1,8	-2,8	56,5	2,6	-2,4	73,0	1,6	-3,8	41,4
1970												
janvier	5,7	1,6	61,3	4,8	-0,5	57,1	5,4	0,8	60,4	5,0	-1,1	55,5
février	5,7	1,4	73,6	4,7	-1,3	129,6	5,7	-0,4	74,5	5,2	-2,1	114,0
mars	5,9	1,4	70,9	6,8	0,3	94,4	6,9	0,5	73,6	7,1	-0,6	84,6
avril	8,4	4,2	67,6	10,1	3,3	81,5	9,8	3,5	60,9	10,6	2,7	90,6
mai	15,6	9,1	8,9	18,3	8,4	25,4	17,7	8,4	22,0	19,2	7,8	36,1
juin	19,8	12,7	24,3	23,9	11,7	49,6	22,9	11,8	24,7	24,9	11,2	50,6

Périodes	Denée Maredsous A = 218 m			Baraque Michel A = 670 m			Rochefort A = 190 m			Virton A = 235 m		
	Extrêmes moyens de la température de l'air		Hauteur d'eau recueillie mm	Extrêmes moyens de la température de l'air		Hauteur d'eau recueillie mm	Extrêmes moyens de la température de l'air		Hauteur d'eau recueillie mm	Extrêmes moyens de la température de l'air		Hauteur d'eau recueillie mm
	Max.	Min.		Max.	Min.		Max.	Min.		Max.	Min.	
1969												
janvier	6,0°	1,3°	43,4	2,0°	-1,5°	88,1	6,0°	0,2°	52,2	5,0°	0,5°	59,5
février	2,9	-2,9	84,5	-1,1	-5,7	177,5	3,0	-4,9	68,0	2,4	-4,2	63,9
mars	8,5	0,4	60,3	4,2	-2,1	99,1	9,1	-0,6	50,6	8,5	0,7	87,3
avril	12,5	2,7	74,7	8,4	0,9	126,1	12,6	1,0	77,5	12,7	2,9	108,4
mai	17,8	7,9	86,4	15,3	6,4	104,2	18,3	6,4	90,4	18,8	7,2	86,1
juin	19,1	8,8	92,7	15,7	7,3	109,5	19,5	7,3	72,3	19,6	8,8	82,0
juillet	23,2	13,1	49,3	20,2	11,6	107,1	23,8	11,7	35,8	24,4	12,6	33,8
août	21,4	11,5	115,9	18,2	10,8	386,2	21,5	10,3	163,2	21,8	11,6	123,2
septembre	19,5	8,2	20,6	16,1	8,3	42,3	19,6	6,6	50,1	19,9	8,5	36,0
octobre	13,1	5,1	83,0	9,9	3,7	124,0	13,8	4,1	78,0	13,4	4,5	90,0
novembre	8,9	2,6	130,4	5,3	0,6	195,8	9,1	0,8	110,7	8,7	1,7	110,5
décembre	0,9	-3,9	42,9	-2,1	-6,5	53,1	0,9	-4,7	44,5	0,3	-4,9	42,5
1970												
janvier	4,3	-1,0	54,5	1,2	-3,5	93,0	4,6	-2,2	53,0	3,0	-1,1	64,4
février	4,6	-1,3	159,2	0,3	-5,1	235,8	4,6	-3,3	155,6	4,1	-2,4	153,6
mars	5,4	-1,2	94,4	1,4	-4,0	159,6	5,6	-1,8	89,8	5,5	-1,4	93,5
avril	9,5	2,6	98,4	5,1	-0,5	176,0	10,0	1,1	77,5	10,4	2,1	73,7
mai	17,4	6,8	68,1	13,7	5,5	94,4	17,5	5,8	99,5	17,5	6,9	75,2
juin	23,3	10,9	51,1	19,7	9,7	109,6	23,2	9,2	28,6	23,4	11,5	73,4

A = Altitude

II. ETAT DES CULTURES AGRICOLES
 1. Evolution

Mois	Prairies temporaires			Prairies permanentes		Froment		Seigle	Epeautre	Orge d'hiver (escourgeon)
	à faucher		à pâturer	à faucher	à pâturer	d'hiver	de printemps			
	de ray-grass	autres								
1968										
octobre	69	68	68	67	67	-	-	65	-	63
novembre	69	69	67	65	66	67	-	67	71	68
décembre	69	66	66	64	66	69	-	68	71	69
1969										
janvier	70	69	67	65	67	70	-	69	72	69
février	69	68	68	65	67	70	-	68	70	68
mars	67	68	67	63	65	70	-	68	71	69
avril	65	66	64	60	59	70	67	67	70	69
mai	72	70	71	68	69	73	71	70	73	72
juin	73	75	72	70	70	74	72	71	74	73
juillet	72	70	72	70	71	72	71	-	73	-
août	-	70	69	68	69	-	-	-	-	-
septembre	72	70	71	70	71	-	-	-	-	-
octobre	73	69	69	69	70	-	-	70	-	72
novembre	72	68	69	68	69	68	-	72	68	74
décembre	70	67	66	65	66	67	-	71	68	71
1970										
janvier	69	67	67	66	67	69	-	71	68	71
février	67	67	67	64	66	69	-	70	68	71
mars	66	66	66	63	64	69	-	68	69	70
avril	62	64	63	60	60	68	55	65	68	67
mai	71	69	70	67	69	71	62	69	71	72
juin	55	68	61	60	59	72	57	67	72	72

	Orge de printemps	Avoine	Maïs grain	Méteil	Haricots secs	Pois secs	Féveroles	Betteraves sucrières	Lin	Chicorée à café
1968										
octobre	-	-	-	-	-	-	-	-	-	-
novembre	-	-	-	69	-	-	-	-	-	-
décembre	-	-	-	70	-	-	-	-	-	-
1969										
janvier	-	-	-	69	-	-	-	-	-	-
février	-	-	-	68	-	-	-	-	-	-
mars	-	-	-	69	-	62	-	-	-	-
avril	67	66	-	65	-	60	-	65	64	-
mai	68	69	67	69	62	65	66	66	68	62
juin	68	70	67	69	68	67	68	72	66	69
juillet	69	69	70	70	69	66	67	73	-	70
août	-	-	70	-	66	-	66	72	-	69
septembre	-	-	72	-	-	-	-	72	-	72
octobre	-	-	-	-	-	-	-	-	-	-
novembre	-	-	-	-	-	-	-	-	-	-
décembre	-	-	-	-	-	-	-	-	-	-
1970										
janvier	-	-	-	68	-	-	-	-	-	-
février	-	-	-	68	-	-	-	-	-	-
mars	-	-	-	70	-	68	-	-	-	-
avril	-	-	-	70	-	59	-	51	56	-
mai	61	62	63	65	65	62	59	59	57	59
juin	50	52	60	61	63	55	52	60	44	57

ETAT DES CULTURES AGRICOLES (suite)

Evolution (suite)

Mois	Colza d'hiver	Colza d'été	Tabac	Houblon	Pommes de terre			Betteraves fourragères	Carottes fourragères	Choux-navets (rutabagas)
					hâtives	mi-hâtives	tardives			
1968										
octobre	65	-	-	-	-	-	-	-	-	-
novembre	64	-	-	-	-	-	-	-	-	-
décembre	66	-	-	-	-	-	-	-	-	-
1969										
janvier	64	-	-	-	-	-	-	-	-	-
février	63	-	-	-	-	-	-	-	-	-
mars	61	-	-	-	-	-	-	-	-	-
avril	60	70	-	-	54	-	62	-	-	-
mai	62	70	58	67	61	67	66	-	-	-
juin	64	71	57	71	68	72	71	70	68	66
juillet	-	-	64	68	-	72	72	72	69	67
août	-	-	67	70	-	-	71	71	69	67
septembre	-	-	-	-	-	-	-	72	71	67
octobre	68	-	-	-	-	-	-	-	-	-
novembre	67	-	-	-	-	-	-	-	-	-
décembre	63	-	-	-	-	-	-	-	-	-
1970										
janvier	67	-	-	-	-	-	-	-	-	-
février	65	-	-	-	-	-	-	-	-	-
mars	65	-	-	-	-	-	-	-	-	-
avril	61	-	-	-	47	-	49	-	-	-
mai	67	80	64	63	57	63	61	-	-	-
juin	67	53	62	69	53	59	59	56	62	62

Mois	Trèfle rouge ou ordinaire	Autres trèfles	Luzerne	Maïs à ensiler à l'état laitieux	Choux fourragers et moelliers	Seigle fourrager (en cult. dérobée)	Valeur des cotes de l'état des cultures
1968							
octobre	68	68	67	-	69	69	
novembre	67	68	67	-	-	69	100 : culture exceptionnelle
décembre	66	67	67	-	-	69	90 : " très bonne
1969							
janvier	67	67	67	-	-	70	70 : " bonne
février	68	67	68	-	-	70	60 : " assez bonne
mars	66	67	67	-	-	70	50 : " moyenne
avril	64	64	66	-	-	-	40 : " assez mauvaise
mai	71	72	69	66	-	-	30 : " mauvaise
juin	71	72	70	66	67	-	10 : " manquée
juillet	71	71	72	70	67	-	
août	69	-	70	73	68	-	
septembre	69	69	70	74	70	-	
octobre	67	66	69	-	70	72	
novembre	67	66	69	-	-	72	
décembre	65	65	67	-	-	71	
1970							
janvier	65	65	67	-	-	71	
février	64	64	67	-	-	70	
mars	64	63	65	-	-	68	
avril	63	63	64	-	-	-	
mai	69	69	68	65	-	-	
juin	65	66	67	65	61	-	

ETAT DES CULTURES AGRICOLES (suite)
Situation par province et région agricole - mai 1970

Provinces et Régions agricoles	Prairies temporaires			Prairies permanentes		Froment d'hiver	Froment de printemps	Seigle
	à faucher		à pâture	à faucher	à pâture			
	de ray-grass	autres						
<i>Provinces</i>								
Anvers	70	68	67	62	67	68	63	68
Brabant	71	71	71	70	70	73	64	71
Hainaut	71	67	65	68	68	70	59	68
Liège	69	69	67	67	70	71	63	67
Limbourg	75	76	77	68	70	75	63	68
Luxembourg	67	69	69	67	69	71	69	70
Namur	69	68	71	67	68	73	62	70
Flandre orientale	70	70	73	69	70	70	66	69
Flandre occidentale	69	66	68	66	68	68	60	66
<i>Régions agricoles</i>								
Dunes-Polders	66	68	68	65	66	69	64	69
Région sablonneuse	71	67	69	67	69	68	63	68
Campine	71	69	70	63	67	69	62	68
Région sablo-limoneuse	71	69	71	69	70	70	63	70
Région limoneuse	71	68	69	68	69	72	61	71
Région herbagère (Liège)	70	73	69	71	72	73	60	73
Campine hennuyère	60	60	60	60	60	70	50	50
Condroz	71	69	71	69	70	72	62	69
Haute Ardenne	65	68	64	62	62	70	50	70
Région herbagère (Fagne)	68	66	65	69	69	70	64	74
Famenne	69	70	69	67	66	69	60	69
Ardenne	67	69	69	67	69	73	65	71
Région jurassique	67	66	65	64	66	69	70	69

Provinces et Régions agricoles	Epeautre	Orge d'hiver (escourgeon)	Orge de printemps	Avoine	Maïs grain	Méteil	Haricots secs	Pois secs
<i>Provinces</i>								
Anvers	-	68	63	61	60	-	-	-
Brabant	-	72	63	63	68	-	-	64
Hainaut	59	69	58	58	65	51	-	63
Liège	73	73	64	64	50	60	60	65
Limbourg	-	76	64	63	-	-	-	-
Luxembourg	72	71	68	69	-	70	-	-
Namur	70	77	58	59	60	66	-	-
Flandre orientale	-	70	65	64	66	66	69	70
Flandre occidentale	-	69	58	59	56	60	59	60
<i>Régions agricoles</i>								
Dunes-Polders	-	67	55	50	66	60	66	58
Région sablonneuse	-	70	64	63	64	65	53	62
Campine	-	66	63	61	66	-	-	-
Région sablo-limoneuse	-	71	62	62	54	70	64	63
Région limoneuse	-	73	60	61	65	51	60	63
Région herbagère (Liège)	69	72	63	64	50	60	-	-
Campine hennuyère	-	60	50	50	-	-	-	-
Condroz	71	73	61	62	-	70	-	70
Haute Ardenne	-	69	66	67	-	60	-	-
Région herbagère (Fagne)	73	70	64	63	-	-	-	-
Famenne	69	69	55	59	-	65	-	-
Ardenne	72	62	66	68	-	70	-	-
Région jurassique	69	-	59	69	-	69	-	-

ETAT DES CULTURES AGRICOLES (suite)

2. Situation par province et région agricole - mai 1970 (suite)

Provinces et Régions agricoles	Féveroles	Betteraves sucrières	Lin	Chicorée à café	Colza d'hiver	Colza d'été	Tabac	Houblon
<i>Provinces</i>								
Anvers	-	63	-	-	-	-	-	-
Brabant	69	63	61	-	-	-	-	70
Hainaut	61	57	57	-	60	-	68	70
Liège	61	60	62	-	73	-	-	-
Limbourg	-	60	66	-	-	-	-	-
Luxembourg	60	-	-	-	-	-	-	-
Namur	58	37	62	-	66	-	65	60
Flandre orientale	69	65	68	-	80	-	60	57
Flandre occidentale	57	54	52	59	68	80	62	63
<i>Régions agricoles</i>								
Dunes-Polders	56	56	51	-	70	-	55	-
Région sablonneuse	63	62	62	49	-	-	70	63
Campine	-	59	-	-	-	-	-	-
Région sablo-limoneuse	64	59	59	61	72	80	61	63
Région limoneuse	61	59	58	-	60	-	68	-
Région herbagère (Liège)	-	54	60	-	-	-	-	-
Campine hennuyère	-	50	50	-	-	-	-	-
Condroz	59	59	65	-	69	-	-	-
Haute Ardenne	-	-	-	-	-	-	-	-
Région herbagère (Fagne)	65	63	65	-	-	-	-	-
Famenne	60	55	-	-	-	-	-	60
Ardenne	-	-	-	-	-	-	65	-
Région jurassique	60	-	-	-	-	-	-	-

Provinces et Régions agricoles	Pommes de terre hâtives	Pommes de terre mi-hâtives	Betteraves fourragères	Trèfle rouge ou ordinaire	Autres trèfles	Luzerne	Mais à ensiler à l'état laitieux
<i>Provinces</i>							
Anvers	56	63	60	65	68	60	56
Brabant	63	64	65	70	68	68	69
Hainaut	63	64	59	65	64	66	66
Liège	62	61	61	74	73	71	62
Limbourg	62	66	59	70	-	69	52
Luxembourg	64	66	67	70	69	71	70
Namur	62	58	55	69	68	71	63
Flandre orientale	62	65	63	68	68	68	61
Flandre occidentale	56	61	58	62	67	66	54
<i>Régions agricoles</i>							
Dunes-Polders	59	65	57	61	66	66	56
Région sablonneuse	56	64	63	69	70	61	62
Campine	62	62	61	68	71	60	54
Région sablo-limoneuse	50	62	60	68	68	70	68
Région limoneuse	63	64	60	68	67	68	66
Région herbagère (Liège)	60	61	54	72	76	74	63
Campine hennuyère	50	50	50	60	60	60	60
Condroz	65	62	58	70	70	69	63
Haute Ardenne	-	-	-	76	60	-	-
Région herbagère (Fagne)	65	60	59	63	64	67	70
Famenne	70	66	56	68	68	68	66
Ardenne	63	62	64	70	69	70	70
Région jurassique	64	68	70	68	66	67	65

ETAT DES CULTURES AGRICOLES (suite)

2.- Situation par province et région agricole - juin 1970

Provinces et Régions agricoles	Prairies temporaires			Prairies permanentes		Froment d'hiver	Froment d'été	Seigle	Epeautre
	à faucher		à pâture	à faucher	à pâture				
	de ray-grass	autres							
<i>Provinces</i>									
Anvers									
Brabant	54	56	55	56	56	66	59	67	-
Hainaut	57	57	57	58	57	72	56	69	-
Liège	64	60	62	57	59	74	55	71	59
Limbourg	65	68	66	65	66	71	60	72	64
Luxembourg	49	51	53	50	52	70	57	67	-
Namur	65	71	71	65	70	61	66	70	75
Fl. orientale	63	66	64	62	62	75	59	71	69
Fl. occidentale	57	59	61	58	59	71	60	65	-
	50	49	51	50	49	68	47	72	-
<i>Régions agricoles</i>									
<i>Dunes-Polders</i>									
Rég. sablonneuse									
Campine	53	54	54	47	49	64	59	62	-
Rég. sablo-limoneuse	56	55	57	56	55	68	54	67	-
Rég. limoneuse	52	55	54	54	54	67	55	66	-
Rég. herbagère (Liège)	53	55	56	56	55	71	53	69	-
Campine hennuyère	63	61	60	60	61	73	57	72	-
Condroz	54	65	63	63	64	72	61	73	70
Haute Ardenne	40	40	40	40	40	70	50	60	-
Rég. herbagère (Fagne)	64	66	65	62	64	75	59	72	70
Famenne	69	69	69	69	69	70	70	70	-
Ardenne	62	59	52	49	50	71	62	70	70
Rég. jurassique	64	62	67	61	62	63	59	70	69
	64	71	72	67	70	72	66	73	74
	68	66	68	62	66	65	66	68	69

Provinces et Régions agricoles	Orge d'hiver	Orge d'été	Avoine	Maïs cul- tivé pour la graine	Méteil	Haricots secs	Pois secs	Féveroles	Betteraves sucrières
<i>Provinces</i>									
Anvers									
Brabant	67	59	58	60	-	-	-	-	61
Hainaut	72	48	49	64	-	-	63	60	62
Liège	74	46	48	69	-	-	56	58	59
Limbourg	71	54	54	78	70	-	62	70	62
Luxembourg	72	51	48	-	-	-	-	-	64
Namur	71	64	63	-	65	-	-	56	-
Fl. orientale	72	58	53	-	50	-	60	48	58
Fl. occidentale	73	56	54	62	63	68	52	69	62
	69	44	47	45	40	48	52	47	55
<i>Régions agricoles</i>									
<i>Dunes-Polders</i>									
Rég. sablonneuse									
Campine	62	45	43	50	40	65	46	49	55
Rég. sablo-limoneuse	69	52	54	61	61	60	53	64	59
Rég. limoneuse	67	54	51	61	-	-	-	-	60
Rég. herbagère (Liège)	73	46	48	48	66	50	55	54	59
Campine hennuyère	72	47	49	66	-	-	54	57	60
Condroz	70	61	59	-	-	-	-	-	62
Haute Ardenne	70	40	40	-	-	-	-	-	60
Rég. herbagère (Fagne)	73	54	55	78	50	-	67	52	61
Famenne	70	69	69	-	70	-	-	-	-
Ardenne	72	56	54	-	-	-	-	60	59
Rég. jurassique	71	54	55	-	-	-	-	57	60
	71	63	62	-	65	-	-	-	-
	70	66	64	-	70	-	-	60	-

ETAT DES CULTURES AGRICOLES (suite)

Situation par province et région agricole - juin 1970 (suite)

Provinces et Régions agricoles	Lin	Chicorée à café	Colza d'hiver	Colza d'été	Tabac	Houblon	Pommes de terre hâtives	Pommes de terre mi-hâtives	Pommes de terre mi- tardives et tar- dives
<i>Provinces</i>									
Anvers	-	-	-	-	-	-	58	60	60
Brabant	51	-	-	-	-	70	62	62	60
Hainaut	47	60	63	-	66	60	60	64	62
Liège	54	-	73	70	-	-	56	63	61
Limbourg	59	-	-	-	-	-	64	62	61
Luxembourg	71	-	-	-	65	-	68	66	67
Namur	47	-	67	50	60	65	63	60	62
Fl. orientale	49	65	70	-	55	70	58	59	59
Fl. occidentale	35	57	66	60	61	68	49	55	57
<i>Régions agricoles</i>									
Dunes-Polders	37	-	65	-	-	-	58	56	49
Rég. sablonneuse	40	63	-	-	62	70	53	57	58
Campine	-	-	-	-	-	-	63	63	61
Rég. sablo-limoneuse	41	56	70	60	61	69	51	59	59
Rég. limoneuse	47	60	62	-	68	-	59	62	62
Rég. herbagère (Liège)	50	-	-	-	-	-	-	65	68
Campine hennuyère	50	-	-	-	-	-	60	60	50
Condroz	55	-	71	53	-	-	65	62	65
Haute Ardenne	-	-	-	-	-	-	-	65	60
Rég. herbagère (Fagne)	63	-	-	-	-	-	61	61	69
Famenne	-	-	-	-	-	65	60	62	61
Ardenne	71	-	-	-	62	-	68	67	67
Rég. jurassique	-	-	-	-	-	-	68	66	62

Provinces et Régions agricoles	Betteraves fourragères	Carottes fourragères	Choux-navets (rutabagas)	Trèfle rouge ou ordinaire	Autres trèfles	Luzerne	Maïs à ensi- ler à l'état laiteux	Choux fourragers et roeillers
<i>Provinces</i>								
Anvers	63	58	50	57	58	40	64	58
Brabant	61	55	55	62	64	69	69	58
Hainaut	57	-	-	61	64	68	66	66
Liège	65	-	-	68	68	67	71	67
Limbourg	58	-	-	62	-	68	69	-
Luxembourg	65	70	67	69	69	69	66	65
Namur	54	-	57	67	66	68	62	57
Fl. orientale	58	40	-	65	64	64	64	60
Fl. occidentale	55	50	46	48	42	60	47	43
<i>Régions agricoles</i>								
Dunes-Polders	50	-	-	49	42	61	52	-
Rég. sablonneuse	60	58	50	64	58	52	68	56
Campine	61	56	-	58	58	40	64	50
Rég. sablo-limoneuse	57	55	53	61	65	66	67	65
Rég. limoneuse	58	-	-	62	65	69	67	62
Rég. herbagère (Liège)	53	-	-	67	66	66	67	62
Campine hennuyère	60	-	-	60	60	60	70	-
Condroz	55	-	-	66	66	67	63	58
Haute Ardenne	60	-	-	70	70	-	-	60
Rég. herbagère (Fagne)	46	-	-	51	58	65	65	60
Famenne	56	-	-	65	66	67	59	59
Ardenne	66	70	63	70	68	71	67	67
Rég. jurassique	51	-	65	66	69	66	67	63

ESTIMATION DES RENDEMENTS DES CULTURES AGRICOLES (x 100 kg à l'ha)

2. Situation par province et région agricole - mai 1970.

Provinces et Régions agricoles	Prairies temporaires fauchées de ray-grass (première coupe)	Cultures dérobées	
		Seigle fourrager	Trèfle incarnat
<i>Provinces</i>			
Anvers	62,0	237,3	300,0
Brabant	59,1	235,2	237,1
Hainaut	61,0	266,7	252,5
Liège	48,7	277,5	219,0
Limbourg	59,9	232,1	-
Luxembourg	54,5	-	-
Namur	48,1	258,3	-
Flandre orientale	60,1	227,4	190,0
Flandre occidentale	70,0	246,7	193,0
<i>Régions agricoles</i>			
Dunes-Polders	63,3	239,3	170,0
Région sablonneuse	62,0	248,3	245,0
Campine	62,1	216,4	224,2
Région sablo-limoneuse	62,0	236,3	255,6
Région limoneuse	62,7	263,2	193,8
Région herbagère (Liège)	60,1	293,3	200,0
Campine hennuyère	40,0	200,0	320,0
Condroz	45,3	245,0	-
Haute Ardenne	-	-	-
Région herbagère (Fagne)	42,5	400,0	-
Famenne	57,0	237,5	-
Ardenne	53,0	-	-
Région jurassique	35,5	-	-

ESTIMATION DES RENDEMENTS DES CULTURES AGRICOLES (x 100 kg à l'ha)

2. Situation par province et région agricole - juin 1970

Provinces et Régions agricoles	Prairies temporaires fauchées (1)	Prés et prairies permanents fauchés (1)	Pommes de terre hâtives (*)	Trèfle rouge ou ordinaire (1)	Autres trèfles (1)	Luzerne (1)
Anvers	58,1	50,2	157,4	60,2	-	-
Brabant	57,1	50,0	108,7	44,4	52,6	54,1
Hainaut	58,9	45,0	128,5	45,2	44,4	57,7
Liège	47,3	48,3	130,0	47,6	43,2	55,9
Limbourg	56,3	46,6	154,7	49,6	30,0	59,9
Luxembourg	63,3	46,7	182,5	53,5	51,5	51,8
Namur	49,2	39,6	136,3	48,1	45,9	51,9
Flandre orientale	61,9	57,4	136,8	58,5	48,8	62,6
Flandre occidentale	62,6	57,0	94,3	49,3	44,9	57,2
<i>Régions agricoles</i>						
Dunes-Polders	62,9	55,2	105,9	49,6	41,7	57,4
Rég. sablonneuse	62,0	56,2	123,7	56,5	36,5	59,9
Campine	57,1	47,8	138,5	50,4	48,0	-
Rég. sablo-limoneuse	60,1	52,7	94,7	48,0	48,3	57,3
Rég. limoneuse	59,4	49,0	132,8	43,8	51,2	56,3
Rég. herbagère (Liège)	48,5	47,1	-	46,1	42,9	61,9
Campine hennuyère	45,0	35,0	120,0	45,0	45,0	55,0
Condroz	49,6	40,8	151,4	48,6	44,7	52,3
Haute Ardenne	49,7	53,6	-	51,2	55,0	-
Rég. herbagère (Fagne)	48,4	37,4	-	48,7	44,9	50,7
Famenne	48,5	39,3	200,0	47,0	46,4	48,7
Ardenne	63,3	51,1	182,1	52,3	49,3	54,7
Rég. jurassique	56,7	37,0	-	50,7	43,6	44,8

(1) Rendement de la première coupe - foin.

IV.- PRODUCTION DANS L'INDUSTRIE LAITIERE.
1. Réception de produits laitiers.

Périodes	Lait et crème provenant des producteurs														
	Lait										Crème		Crème convertie en lait à 33 g. M.G. au litre	Quantités totales en lait à 33 g. M.G. au litre	Lait écrémé, lait battu
	Ordinaire		AA		A		Total (toutes teneurs)		Quantités transformées en lait à 33 g. M.G. au litre	Crème					
	1.000 l	% M.G.	1.000 l	% M.G.	1.000 l	% M.G.	1.000 l	% M.G.		1.000 kg	% M.G.	1.000 l	1.000 l	1.000 l	
1962	1 545 984	3,42	15 450	3,33	68 602	3,46	1 630 037	3,42	1 856 970	64 577	30,77	662 420	2 521 405	..	
1963	1 554 397	3,43	15 401	3,35	74 598	3,49	1 644 396	3,44	1 888 131	57 253	30,85	588 830	2 476 962	..	
1964	1 612 211	3,45	15 443	3,35	84 238	3,49	1 711 893	3,44	1 965 587	48 202	30,65	492 530	2 459 456	..	
1965	1 857 548	3,48	15 755	3,43	79 420	3,54	1 952 724	3,47	2 056 270	44 235	31,51	422 349	2 478 682	1 445	
1966	2 085 738	3,44	15 313	3,43	97 708	3,50	2 198 759	3,44	2 289 625	35 021	32,15	341 219	2 631 219	2 776	
1967	2 279 125	3,42	16 721	3,40	106 756	3,47	2 402 602	3,42	2 487 489	28 040	32,01	272 018	2 759 566	2 777	
1968	2 453 618	3,43	19 272	3,44	108 938	3,51	2 581 828	3,43	2 682 353	25 571	32,18	249 369	2 931 722	2 835	
1969	2 350 612	3,41	19 451	3,44	105 348	3,48	2 475 411	3,41	2 561 487	24 895	32,07	241 932	2 803 418	965	
janvier	128 070	3,55	1 349	3,51	7 020	3,55	136 440	3,55	146 776	1 097	30,61	10 178	156 955	83	
février	130 453	3,48	1 336	3,47	7 467	3,50	139 256	3,48	146 854	1 166	30,96	10 937	157 789	80	
mars	179 562	3,41	1 675	3,44	8 966	3,46	190 203	3,41	196 543	1 644	31,17	15 526	212 069	88	
avril	201 312	3,37	1 672	3,39	9 322	3,41	212 306	3,37	216 809	1 974	31,49	18 834	235 644	90	
mai	270 476	3,30	2 224	3,36	11 267	3,39	283 967	3,30	283 967	2 923	32,40	28 702	312 669	125	
juin	270 016	3,27	1 977	3,32	10 759	3,37	282 752	3,27	280 182	2 923	32,16	28 955	309 137	112	
juillet	261 819	3,30	1 819	3,36	10 887	3,38	274 525	3,30	274 525	3 031	32,38	29 742	304 267	53	
août	239 062	3,35	1 702	3,38	9 953	3,43	250 717	3,36	255 276	2 752	32,71	27 276	282 552	105	
septembre	206 392	3,46	1 536	3,48	8 190	3,53	216 119	3,47	227 252	2 488	32,55	24 538	251 789	79	
octobre	189 303	3,53	1 527	3,52	7 992	3,60	198 822	3,53	212 680	2 127	32,47	20 932	233 612	51	
novembre	146 336	3,64	1 306	3,60	7 043	3,68	154 685	3,64	170 622	1 499	32,47	14 754	185 376	46	
décembre	127 811	3,65	1 329	3,60	6 480	3,67	135 620	3,65	150 003	1 222	31,20	11 555	161 559	53	
1970															
janvier	124 703	3,57	1 323	3,53	6 626	3,59	132 653	3,57	143 506	1 125	30,75	10 484	153 990	51	
février	125 558	3,49	1 312	3,49	7 007	3,53	133 876	3,49	141 584	1 138	30,81	10 629	152 213	50	
mars	170 693	3,43	1 657	3,45	9 041	3,48	181 391	3,43	188 536	1 598	31,15	15 084	203 621	88	
avril	186 324	3,38	1 678	3,41	9 564	3,43	197 565	3,38	202 355	1 876	31,83	18 091	220 445	56	
mai	246 071	3,33	2 107	3,37	12 260	3,41	260 439	3,33	262 807	2 522	32,72	25 004	287 810	70	

Périodes	Lait et crème provenant d'autres fournisseurs										Autres produits laitiers					
	Lait cru		Crème crue		Lait ayant subi un traitement		Crème ayant subi un traitement		Lait écrémé	Lait battu	Beurre de ferme	Beurre de laiterie	Beurre étranger	Fromages indigènes		
														call-lebot-te	de trans-for-mation	non affi-nés
	1.000 l	% M.G.	1.000 kg	% M.G.	1.000 l	% M.G.	1.000 l	% M.G.	1.000 kg	1.000 kg	1.000 kg	1.000 kg	1.000 kg			
1962	516	3,31	374	34,61	363 226	3,24	4 180	36,18	266 615	14 662	2 753	14 687	108		2 919	
1963	386	3,35	437	32,52	425 278	3,22	4 037	35,63	268 967	15 368	2 638	18 406	215		4 171	
1964	6 574	3,40	1 368	30,42	434 427	3,22	5 531	36,30	349 925	16 867	2 242	15 681	1 430		5 103	
1965	26 981	3,27	803	33,67	439 489	3,22	4 369	38,88	483 741	16 242	1 894	14 413	1 358	1 394	3 852	2 073
1966	11 606	3,22	1 680	29,53	495 833	3,24	5 229	36,50	615 786	18 028	1 473	14 895	877	1 288	4 732	2 221
1967	26 759	3,33	1 898	29,65	590 718	3,29	4 249	37,75	676 232	18 677	1 170	14 404	1 703	1 474	6 680	1 439
1968	31 457	3,33	871	32,31	666 132	3,32	3 580	38,78	726 841	20 525	1 048	13 873	2 056	1 716	3 308	1 511
1969	23 380	3,32	1 653	37,36	540 437	3,27	4 159	37,77	548 542	19 097	1 019	15 223	1 673	1 273	4 617	1 510
janvier	2 418	3,36	54	30,98	37 317	3,27	180	40,49	23 826	1 410	53	1 210	125	151	474	104
février	2 186	3,31	36	30,16	35 635	3,26	183	40,01	25 643	1 681	67	1 214	138	144	492	111
mars	2 164	3,26	51	33,18	47 204	3,27	349	32,46	33 081	1 611	68	1 245	140	143	506	125
avril	1 799	3,26	34	31,07	46 061	3,27	474	30,12	45 421	1 579	92	1 337	164	86	776	122
mai	2 631	3,21	49	29,71	58 603	3,24	435	40,43	68 192	1 566	120	1 345	143	109	217	130
juin	1 187	3,19	59	30,83	53 498	3,21	452	39,85	70 478	1 688	114	1 274	133	106	280	130
juillet	1 403	3,25	250	36,68	52 186	3,24	457	39,43	74 233	1 621	123	1 198	155	79	129	118
août	1 958	3,25	303	38,19	45 905	3,25	361	37,79	64 687	1 686	96	1 184	105	95	430	121
septembre	1 888	3,40	285	38,96	43 151	3,31	349	40,09	47 142	1 532	88	1 223	164	107	247	139
octobre	2 184	3,40	217	41,13	44 214	3,31	338	39,33	41 045	1 593	78	1 390	136	68	322	197
novembre	1 720	3,44	194	38,88	38 951	3,32	264	37,52	29 476	1 549	63	1 183	121	88	337	104
décembre	1 841	3,49	119	38,64	37 710	3,28	317	39,23	25 319	1 581	56	1 419	151	97	406	110
1970																
janvier	2 078	3,45	128	35,12	37 633	3,27	253	39,92	24 131	1 587	45	1 120	120	91	209	98
février	2 421	3,45	76	33,61	34 894	3,25	265	39,99	25 001	1 536	52	1 242	160	96	354	115
mars	1 939	3,36	73	33,13	45 126	3,25	326	39,50	33 013	1 802	65	1 477	177	96	453	136
avril	1 859	3,31	80	33,25	49 516	3,26	386	41,31	36 989	1 801	71	1 431	199	106	355	128
mai	2 880	3,26	109	34,27	59 675	3,24	456	40,30	54 992	1 982	94	1 237	185	106	275	129

PRODUCTION DANS L'INDUSTRIE LAITIERE (suite)

2. Préparation et destination de lait et de crème

21.-

Livraisons pour la consommation directe aux grossistes, détaillants et consommateurs (en 1 000 l)

Périodes	Lait de laiterie										
	Avec marque de contrôle					Ordinaire					
	AA			A			Bouteilles			Autres emballages	Total
	Vrac	Bouteilles	Autres emballages	Vrac	Bouteilles et autres emballages	Total	Vrac	Pasteurisé	Stérilisé		
1962		11 899	..	20 624	32 523	66 522	62 775	308 666	..	437 963	
1963		12 225	..	20 570	32 794	60 887	60 963	326 745	..	448 594	
1964		12 617	..	20 644	33 261	34 675	58 361	341 486	..	434 522	
1965	3 885	7 756	475	469	19 719	32 304	49 192	53 936	353 348	666	457 143
1966	2 735	7 809	1 495	220	18 776	31 034	43 507	49 342	369 327	3 100	465 277
1967	3 042	6 465	3 163	58	19 659	32 386	39 658	42 803	387 715	6 436	476 612
1968	3 271	5 316	3 858	16	22 088	34 549	34 810	39 507	397 995	5 771	478 083
1969	3 109	4 615	4 138	22	24 277	36 162	30 319	36 815	404 484	5 750	477 369
janvier	287	454	366	-	2 079	3 186	2 582	3 252	34 532	485	40 851
février	283	393	310	-	2 022	3 008	2 907	3 135	31 707	474	38 223
mars	297	490	353	-	2 147	3 288	3 065	3 369	34 129	509	41 072
avril	299	350	336	-	2 095	3 081	2 671	3 513	35 185	511	41 881
mai	267	437	330	-	2 078	3 112	2 823	3 250	33 759	502	40 334
juin	249	425	308	-	1 802	2 784	2 530	3 123	32 586	445	38 685
juillet	267	152	274	-	1 698	2 391	1 999	2 563	32 348	439	37 349
août	249	147	237	-	1 722	2 356	2 067	2 600	33 517	446	38 631
septembre	210	481	420	6	2 122	3 239	2 366	2 952	34 004	474	39 796
octobre	244	501	445	-	2 239	3 430	2 575	3 069	34 699	495	40 838
novembre	231	434	381	-	2 009	3 055	2 098	2 846	31 827	448	37 219
décembre	225	351	377	16	2 262	3 282	2 637	3 142	36 191	522	42 492
1970											
janvier	229	446	366	-	2 212	3 254	2 511	3 046	33 928	522	40 007
février	205	390	330	-	2 038	2 962	2 118	2 831	31 981	574	37 504
mars	231	450	390	-	2 243	3 314	2 364	3 015	34 943	705	41 027
avril	232	372	357	-	2 186	3 146	2 214	3 032	36 018	828	42 091
mai	236	379	330	-	2 149	3 094	2 135	2 819	33 027	641	38 622

Périodes	Crème														
	Lait écrémé			Lait battu			Lait écrémé acide artificiellement	Crème à fouetter						Crème diluée	
	Vrac	Bouteilles et autres emballages	Total	Vrac	Bouteilles et autres emballages	Total		Crème à fouetter				Crème			
							Vrac	Bouteilles	Autres emballages	Total	Vrac	Bouteilles et autres emballages	Total		
1962	2 823	6 587	9 410	13 457	17 743	31 200	1 749	2 140	2 675	..	4 815	102	51	152	57
1963	3 140	7 531	10 671	12 158	18 242	30 400	1 838	2 213	2 757	..	4 970	63	66	129	59
1964	4 569	9 322	13 891	10 841	18 188	29 029	1 957	2 218	2 505	..	4 723	75	141	216	47
1965	4 323	10 607	14 930	9 804	17 650	27 454	2 309	2 258	2 586	34	4 878	106	199	305	34
1966	4 695	11 355	16 050	9 490	18 893	28 383	1 228	2 336	2 754	55	5 146	138	367	506	36
1967	4 434	12 675	17 109	9 947	19 443	28 490	527	2 373	2 963	59	5 395	104	343	447	29
1968	4 896	13 667	18 563	8 832	21 214	30 046	70	2 732	3 060	297	6 089	145	343	488	33
1969	4 886	15 850	20 736	7 990	22 998	30 988	46	2 814	3 156	363	6 332	145	551	695	45
janvier	316	1 249	1 565	635	1 795	2 430	3	185	214	28	428	19	40	59	4
février	357	1 251	1 608	648	1 815	2 463	6	172	191	12	375	13	65	78	3
mars	444	1 284	1 728	646	2 003	2 649	3	233	253	28	514	15	29	44	4
avril	370	1 271	1 641	670	2 100	2 770	3	281	311	32	623	13	44	57	5
mai	408	1 313	1 720	740	2 014	2 755	3	289	365	39	694	10	52	62	3
juin	387	1 242	1 629	726	2 100	2 826	3	233	259	38	530	10	58	68	4
juillet	354	1 220	1 574	706	2 106	2 811	3	258	245	24	527	9	72	81	3
août	394	1 191	1 585	644	2 018	2 662	3	226	259	25	510	9	44	52	4
septembre	526	1 363	1 890	635	1 803	2 438	3	234	244	26	504	7	39	46	3
octobre	500	1 392	1 892	700	1 836	2 536	12	231	278	31	540	7	36	43	4
novembre	440	1 370	1 810	609	1 594	2 203	2	200	220	29	449	5	28	33	3
décembre	391	1 703	2 094	632	1 814	2 446	3	272	315	50	637	28	44	71	3
1970															
janvier	379	1 598	1 977	632	1 811	2 443	3	192	243	25	460	7	21	29	3
février	335	1 495	1 830	684	1 772	2 456	3	219	237	36	492	8	21	28	2
mars	273	1 735	2 008	617	1 897	2 514	4	262	288	35	586	7	41	48	4
avril	310	1 753	2 063	641	1 996	2 637	3	245	362	39	646	1	27	28	3
mai	430	1 584	2 014	597	1 948	2 545	3	300	415	39	755	4	14	18	3

PRODUCTION DANS L'INDUSTRIE LAITIERE (suite)

2. Préparation et destination de lait et de crème (suite)

Quantités retournées aux producteurs (en 1 000 l)

Périodes	Lait écrémé Vrac	Lait battu Vrac	Lait écrémé acidifié artificiellement Vrac
1962	158 389	55 465	19 021
1963	122 344	48 674	18 123
1964	87 226	45 458	15 137
1965	61 715	45 204	12 165
1966	44 764	43 216	10 034
1967	32 583	40 748	8 130
1968	22 298	30 475	17 918
1969	22 108	20 294	34 237
janvier	1 476	1 379	2 499
février	2 942	1 361	2 297
mars	1 696	1 569	2 729
avril	1 915	1 579	3 445
mai	1 820	1 877	2 906
juin	1 873	1 973	3 077
juillet	1 783	1 964	3 245
août	1 951	1 988	3 148
septembre	1 797	1 979	2 947
octobre	1 722	1 811	2 920
novembre	1 614	1 473	2 496
décembre	1 518	1 342	2 527
1970			
janvier	1 438	1 323	2 657
février	1 258	1 114	2 172
mars	1 615	1 372	2 497
avril	1 890	1 593	2 772
mai	1 779	1 732	2 880

PRODUCTION DANS L'INDUSTRIE LAITIERE (suite)

2. Préparation et destination de lait et de crème (suite)

Stocks fin de période (en 1 000 l)

Périodes	Lait de laiterie										
	Avec marque de contrôle						Ordinaire				
	AA			A			Bouteilles			Autres emballages	Total
	Vrac	Bouteilles	Autres emballages	Vrac	Bouteilles et autres emballages	Total	Vrac	Pasteurisé	Stérilisé		
1962
1963
1964
1965	5	10	7	-	14	35	734	63	1 072	9	1 877
1966	9	11	61	-	15	96	594	73	1 371	7	2 045
1967	22	14	65	-	36	137	1 487	78	1 370	20	2 955
1968	45	15	19	-	14	93	1 562	44	1 498	29	3 132
1969	10	12	35	-	65	122	1 861	93	1 180	15	3 150
janvier	7	16	39	-	42	104	1 270	90	1 681	16	3 057
février	7	20	5	-	57	91	1 305	83	1 613	34	3 035
mars	3	3	22	-	32	59	2 294	96	1 970	43	4 404
avril	8	16	66	-	60	151	913	74	1 375	113	2 475
mai	3	16	83	-	43	145	1 017	57	1 515	22	2 611
juin	5	8	41	-	36	91	2 002	73	2 172	12	4 259
juillet	3	11	7	-	43	64	1 334	120	1 500	34	2 989
août	18	18	48	-	38	122	2 061	121	1 739	11	3 932
septembre	20	18	113	-	63	214	1 235	142	1 790	11	3 178
octobre	5	13	138	-	45	201	1 030	74	1 417	15	2 536
novembre	2	13	141	-	49	206	2 091	116	1 555	15	3 776
décembre	10	12	35	-	65	122	1 861	93	1 180	15	3 150
1970											
janvier	6	16	16	6	54	98	1 769	103	1 921	11	3 804
février	4	22	11	-	53	89	1 972	74	1 805	72	3 923
mars	16	8	10	-	69	103	2 365	78	1 565	114	4 121
avril	10	7	29	-	65	111	1 420	65	1 528	118	3 131
mai	7	15	72	-	130	224	3 622	93	1 920	33	5 668

Périodes	Lait écrémé			Lait battu			Lait écrémé acidifié artificiellement	Crème						
	Vrac	Bouteilles et autres emballages	Total	Bouteilles et autres emballages	Vrac	Total		Crème à fouetter			Crème			Crème diluée
								Vrac	Bouteilles et autres emballages	Total	Vrac	Bouteilles et autres emballages	Total	
1962
1963
1964
1965	469	146	616	109	46	155	17	7	10	17	51	2	53	6
1966	467	159	626	139	111	250	23	21	9	30	44	2	46	9
1967	896	126	1 022	156	46	202	21	18	7	25	75	2	77	2
1968	625	146	771	73	73	147	52	40	11	51	65	3	68	-
1969	971	206	1 177	157	92	249	70	24	19	43	73	3	76	1
janvier	426	145	571	108	66	174	47	47	11	58	96	5	101	1
février	740	275	1 015	131	81	211	60	61	9	71	85	21	105	-
mars	972	212	1 184	115	72	187	65	31	13	44	171	35	205	-
avril	856	185	1 041	121	93	214	68	43	20	64	172	33	205	2
mai	669	184	853	126	77	203	80	16	20	36	293	3	296	1
juin	1 387	209	1 596	182	87	269	75	35	22	57	236	50	286	1
juillet	658	186	845	130	107	237	162	17	17	34	163	53	216	1
août	1 889	148	2 038	123	98	221	83	19	14	33	237	35	272	1
septembre	1 321	195	1 516	137	92	229	73	20	12	33	153	8	161	1
octobre	725	166	891	138	84	222	60	26	10	35	114	15	129	2
novembre	1 435	265	1 700	103	75	178	69	25	7	31	106	11	118	2
décembre	971	206	1 177	157	92	249	70	24	19	43	73	3	76	1
1970														
janvier	993	218	1 210	130	67	197	65	64	14	78	82	5	87	1
février	1 142	210	1 353	163	84	247	62	61	13	74	137	3	141	3
mars	1 686	214	1 900	213	81	294	56	99	9	108	172	3	175	2
avril	1 259	245	1 504	248	99	347	63	75	25	101	139	3	141	2
mai	1 810	241	2 051	302	82	383	58	100	28	128	239	2	241	1

PRODUCTION DANS L'INDUSTRIE LAITIERE (suite)

3. Fabrication de produits dérivés - quantités produites et stocks fin de période

Périodes	Beurre (en 1 000 Kg)												
	1ère catégorie M.C.			2ème catégorie			3ème catégorie (beurre de cuisine)			Quantités totales	Beurre de marchand		
	Quantités	% eau	Stocks	Quantités	% eau	Stocks	Quantités	% eau	stocks		Quantités	% eau	Stocks
1962	45 832	15,75	..	9 587	15,59	..	84	15,25	..	55 503	8 038	15,62	..
1963	43 054	15,97	..	7 582	15,52	..	115	15,81	..	50 751	8 765	15,62	..
1964	43 446	16,08	665	6 521	15,71	28	87	15,72	-	50 055	15 209	15,81	137
1965	50 614	16,05	430	6 661	15,66	64	3	15,64	-	57 277	15 568	15,85	359
1966	53 615	15,99	626	6 645	15,56	39	-	-	-	60 259	15 205	15,73	315
1967	58 307	15,94	881	6 014	15,70	34	-	-	-	64 320	15 235	15,64	315
1968	71 549	15,97	878	4 410	15,74	106	262	16,10	1	76 221	15 271	15,75	321
1969	71 184	15,90	1 033	2 201	15,74	28	94	16,46	3	73 478	15 710	15,79	361
janvier	3 020	15,91	674	199	15,57	40	11	16,50	1	3 230	1 242	15,81	252
février	3 130	16,05	497	151	15,62	20	10	16,30	2	3 291	1 263	15,83	202
mars	4 883	15,89	568	162	15,68	32	8	16,65	1	5 052	1 321	15,81	170
avril	5 725	15,91	574	229	15,76	18	7	16,63	1	5 962	1 395	15,80	175
mai	8 398	15,91	864	296	15,73	22	8	16,35	1	8 701	1 349	15,76	205
juin	8 569	15,89	1 209	205	15,78	23	6	16,00	1	8 780	1 273	15,71	278
juillet	8 792	15,86	1 300	206	15,75	18	8	16,71	1	9 006	1 244	15,75	344
août	7 832	15,88	1 507	197	15,78	29	8	16,68	-	8 036	1 164	15,77	313
septembre	6 889	15,88	1 496	171	15,80	25	7	16,64	2	7 068	1 304	15,84	332
octobre	6 106	15,94	1 195	118	15,78	24	9	16,62	2	6 232	1 457	15,80	342
novembre	4 461	15,92	1 366	128	15,78	26	6	16,30	3	4 595	1 242	15,82	339
décembre	3 379	15,91	1 033	139	15,89	28	6	16,00	3	3 525	1 455	15,81	361
1970													
janvier	3 104	15,90	795	151	15,88	30	6	16,65	1	3 262	1 175	15,84	225
février	3 002	15,96	675	163	15,85	19	5	16,69	1	3 170	1 180	15,84	180
mars	4 501	15,84	862	156	15,89	24	6	16,67	1	4 663	1 289	15,80	143
avril	5 332	15,97	718	168	15,83	15	6	16,69	1	5 506	1 334	15,73	149
mai	7 664	15,92	1 175	227	15,95	32	10	16,57	3	7 901	1 195	15,72	151

Périodes	Fromages (en 1 000 kg)											
	Gras						Frais		Pâte dure (gouda)		Pâte demi-dure (St-Paulin)	
	Quantités	% M.G.	Stocks	Quantités	% M.G.	Stocks	Quantités	Stocks	Quantités	Stocks	Quantités	Stocks
1962	2 917	42,71	..	902	22,25	..	6 520	..	12 166	..	1 320	..
1963	3 249	41,82	..	786	21,43	..	6 840	..	13 364	..	1 312	..
1964	3 929	42,35	42	998	21,63	3	6 459	31	14 178	1 522	1 303	46
1965	2 755	44,23	1	1 061	20,42	3	6 123	52	17 632	2 071	1 043	28
1966	2 936	45,32	1	1 120	21,00	2	5 922	44	19 541	2 091	933	17
1967	3 432	45,07	1	1 304	20,92	2	6 120	60	17 890	2 263	473	22
1968	3 897	45,12	1	1 162	20,81	3	6 751	48	13 395	1 516	517	97
1969	4 503	43,72	5	1 568	21,24	2	7 535	41	12 326	1 593	481	14
janvier	322	46,09	1	83	21,39	1	570	49	1 062	1 765	44	22
février	368	,75	1	87	21,29	2	533	37	985	1 516	43	25
mars	394	44,98	1	113	21,76	2	606	24	931	1 297	31	14
avril	456	43,45	2	145	20,98	3	602	39	986	1 377	40	34
mai	447	41,95	2	151	20,99	5	802	50	1 148	1 361	38	22
juin	362	41,19	1	158	21,21	3	699	44	1 230	1 643	37	16
juillet	417	42,16	1	233	21,13	3	693	73	1 083	1 925	40	16
août	362	44,03	1	122	21,17	4	689	84	905	1 758	37	18
septembre	347	43,67	1	125	20,98	3	618	64	1 131	1 741	49	25
octobre	368	44,98	5	127	21,55	3	622	64	1 155	1 962	46	18
novembre	326	43,52	1	112	21,22	4	546	59	876	1 700	42	16
décembre	334	44,81	5	112	21,50	2	555	41	834	1 593	35	14
1970												
janvier	373	42,56	2	121	21,25	3	652	37	860	1 489	37	16
février	342	42,58	2	154	22,71	5	659	33	768	1 375	26	18
mars	365	42,82	1	210	23,07	4	773	26	968	1 330	39	17
avril	425	42,56	3	218	22,10	5	813	30	1 000	1 404	44	19
mai	429	42,28	4	232	22,77	7	814	45	889	1 566	33	14

PRODUCTION DANS L'INDUSTRIE LAITIERE (suite)

3. Fabrication de produits dérivés - quantités produites et stocks fin de période (suite)

Périodes	Fromages (en 1 000 kg)											
	Pâte cuite						Pâte molle					
	Cheddar		Autres		Brie			Camembert			Herve	
	Quantités	Stocks	Quantités	Stocks	Quantités	% M.G.	Stocks	Quantités	% M.G.	Stocks	Quantités	Stocks
1962			654 (1)	..	527	44,69	..	34	44,97	..	1 616	..
1963			1 818 (1)	..	523	44,74	..	33	45,05	..	1 678	..
1964			2 821 (1)	212	505	44,33	27	37	45,03	2	1 507	115
1965	3 003	187	191	87	442	44,13	14	31	45,06	1	1 094	154
1966	4 710	286	192	567	331	44,20	8	20	44,95	-	994	131
1967	5 752	321	68	23	300	44,40	13	13	45,03	1	866	162
1968	3 011	204	150	69	310	45,44	11	9	46,70	-	800	127
1969	3 535	620	46	1	327	47,37	10	5	47,50	-	813	156
janvier	354	242	2	7	31	46,38	38	-	-	-	67	112
février	310	178	1	7	30	47,17	11	1	47,47	-	67	100
mars	348	306	-	-	25	47,30	8	1	47,78	-	71	89
avril	286	335	2	2	24	47,48	7	1	47,89	-	74	104
mai	261	439	4	4	21	46,66	7	-	-	-	64	117
juin	206	419	4	7	19	46,91	5	-	-	-	65	141
juillet	205	477	10	15	17	47,77	6	-	-	-	70	176
août	278	487	7	20	21	47,32	7	-	-	-	58	190
septembre	279	479	15	14	36	47,62	12	-	-	-	77	194
octobre	361	542	1	14	26	46,95	10	-	-	-	75	191
novembre	338	632	1	1	40	47,80	11	-	-	-	61	161
décembre	308	620	-	1	37	48,38	10	-	-	-	64	156
1970												
janvier	279	605	1	2	33	48,17	8	1	-	-	56	132
février	271	568	-	1	37	47,93	9	-	-	-	57	100
mars	292	538	1	1	36	48,36	8	-	-	-	79	81
avril	373	556	-	-	38	47,47	10	-	-	-	69	78
mai	364	582	1	1	26	47,74	5	-	-	-	62	94

Périodes	Fromages (en 1 000 kg)											
	Pâte molle						Fondu			Divers		
	Plateau			de Bruxelles								
	Quantités	% M.G.	Stocks	Quantités	Stocks	Quantités	% M.G.	Stocks	Quantités	% M.G.	Stocks	
1962	766	..	5 611	45,32	..	103	41,50	..	
1963	549	..	6 932	49,71	..	35	44,92	..	
1964	511	67	7 141	46,72	159	50	44,40	1	
1965	639	45,24	36	522	68	8 533	46,26	296	376	40,38	40	
1966	799	45,77	43	459	58	8 820	46,28	218	931	43,00	51	
1967	770	46,84	38	416	44	10 120	46,54	884	1 397	44,09	76	
1968	912	47,45	40	456	35	10 213	46,31	736	1 480	43,93	53	
1969	946	47,44	37	492	34	9 807	46,13	486	1 600	-	139	
janvier	76	47,48	36	32	31	828	46,57	777	101	-	57	
février	76	47,24	34	35	27	901	45,78	715	90	-	63	
mars	90	47,63	41	41	27	1 096	46,79	843	135	-	82	
avril	79	47,38	43	38	25	729	45,39	654	103	-	60	
mai	78	47,55	31	50	24	757	45,67	752	116	-	58	
juin	78	47,58	35	53	30	986	46,29	738	116	-	64	
juillet	78	47,71	40	47	34	174	44,75	218	111	-	61	
août	69	47,25	31	33	34	838	46,50	544	124	-	59	
septembre	107	47,40	44	45	38	972	46,12	537	147	-	60	
octobre	66	47,25	32	37	35	987	45,74	524	149	-	62	
novembre	68	47,40	35	38	40	757	46,34	575	179	-	96	
décembre	82	47,34	37	42	34	780	46,21	486	230	-	139	
1970												
janvier	80	46,71	47	32	31	772	45,85	616	162	-	98	
février	79	47,58	46	31	24	815	46,16	573	213	-	116	
mars	72	47,27	36	36	22	858	45,95	601	236	-	142	
avril	88	47,06	41	36	20	740	46,11	649	303	-	185	
mai	67	47,41	38	38	29	694	45,79	603	328	-	208	

(1) Ensemble des fromages à pâte cuite.

PRODUCTION DANS L'INDUSTRIE LAITIERE (suite)

3.- Fabrication de produits dérivés - quantités produites et stocks fin de période (suite)

Périodes	Poudre de lait							
	Lait entier							
	Procédé Roller				Procédé Spray			
	Quantités	% M.G.	Eau %	Stocks	Quantités	% M.G.	Eau %	Stocks
1962	8 956	26,70	3,13	..	10 028	26,19	3,18	..
1963	11 625	26,27	2,99	..	12 688	25,71	3,19	..
1964	11 235	25,60	3,01	529	12 239	25,92	3,13	838
1965	12 711	25,72	2,93	1 407	13 602	25,77	3,06	2 059
1966	12 629	26,73	2,98	1 441	14 660	26,15	3,09	1 933
1967	7 884	25,51	2,95	1 612	15 627	26,40	3,10	1 505
1968	5 926	25,96	2,90	539	13 176	26,88	3,07	1 125
1969	7 754	26,13	2,93	895	9 806	26,33	3,17	700
janvier	384	25,91	2,84	341	661	26,55	3,06	695
février	390	26,13	2,84	267	937	26,51	3,13	748
mars	525	25,77	2,95	285	1 049	26,49	3,33	911
avril	709	26,16	2,78	585	1 055	26,14	3,16	1 071
mai	957	26,12	2,91	730	1 287	26,23	3,25	1 704
juin	1 032	25,91	2,99	1 031	788	25,98	3,35	1 602
juillet	913	25,84	3,06	1 418	802	26,10	3,15	1 723
août	865	25,99	2,94	1 618	707	26,48	3,09	1 751
septembre	676	26,14	3,11	1 587	727	26,54	3,12	1 451
octobre	665	26,97	2,86	1 297	713	26,27	3,08	1 241
novembre	376	27,00	2,83	1 187	682	26,41	3,07	1 151
décembre	262	25,94	2,89	895	401	26,32	3,10	700
1970								
janvier	277	26,91	3,03	459	327	26,38	3,12	419
février	408	27,22	3,10	303	628	27,20	3,18	390
mars	578	26,50	3,03	278	950	26,49	3,05	470
avril	592	25,76	2,79	299	461	26,33	3,02	382
mai	809	26,04	3,01	518	548	25,98	3,04	542

Périodes	Yoghurt (en 1 000 l.)						Lait chocolaté (en 1 000 l.)					
	Lait entier			Lait écrémé			Lait entier			Lait écrémé		
	Quantités	% M.G.	Stocks	Quantités	% M.G.	Stocks	Quantités	% M.G.	Stocks	Quantités	% M.G.	Stocks
	1962	7 942	3,06	..	4 582	1,60	..	422	3,16	..	13 447	1,27
1963	8 145	3,07	..	4 790	1,36	..	390	3,16	..	14 815	1,03	..
1964	10 343	-	702	4 290	-	302	885	-	34	17 177	-	1 375
1965	10 483	-	55	4 863	-	24	2 558	-	26	15 999	-	383
1966	10 962	-	55	5 474	-	30	2 209	-	23	18 836	-	219
1967	12 332	-	68	5 813	-	33	2 462	-	11	18 714	-	184
1968	13 459	-	87	6 477	-	42	2 272	-	13	19 691	-	181
1969	14 399	-	77	8 963	-	81	1 406	-	16	23 313	-	166
janvier	1 103	-	98	594	-	50	106	-	13	1 974	-	171
février	1 185	-	96	561	-	39	105	-	14	1 648	-	191
mars	1 191	-	83	665	-	46	108	-	13	2 155	-	237
avril	1 536	-	109	627	-	52	116	-	10	1 901	-	184
mai	1 240	-	77	985	-	78	101	-	5	1 789	-	167
juin	1 261	-	95	1 056	-	78	91	-	7	1 856	-	183
juillet	1 168	-	109	983	-	106	100	-	4	1 598	-	143
août	1 306	-	99	664	-	66	125	-	12	1 775	-	204
septembre	1 173	-	99	711	-	53	155	-	19	2 436	-	195
octobre	1 213	-	94	707	-	55	136	-	15	2 405	-	236
novembre	1 049	-	84	627	-	66	106	-	5	2 004	-	268
décembre	973	-	77	784	-	81	158	-	16	1 772	-	166
1970												
janvier	1 124	-	76	806	-	73	78	-	15	1 854	-	218
février	1 178	-	88	887	-	85	73	-	21	1 952	-	211
mars	1 338	-	89	1 005	-	95	46	-	3	2 252	-	299
avril	1 420	-	92	1 142	-	97	76	-	14	2 220	-	308
mai	1 362	-	96	1 081	-	107	76	-	17	2 079	-	320

(en 1 000 kg)				Lait concentré (en 1 000 kg)			
Lait écrémé et lait partiellement écrémé				Evaporé (non sucré)		Condensé (sucré)	
Procédé Roller		Procédé Spray		Quantités	Stocks	Quantités	Stocks
Quantités	Stocks	Quantités	Stocks				
15 166	..	20 381	..	23 426	..	1 504	..
13 350	..	19 041	..	26 420	..	1 888	..
11 015	436	29 927	671	28 629	5 905	2 324	28
15 828	803	44 404	2 570	24 741	4 077	2 778	63
14 686	792	62 574	1 742	32 030	1 449	2 901	60
10 224	503	80 330	13 580	43 022	2 942	2 818	50
6 519	455	115 069	10 718	33 821	2 531	2 542	16
5 381	368	108 570	6 957	16 967	958	2 792	21
149	256	3 488	8 596	1 099	2 060	202	18
209	211	4 109	7 641	1 210	721	294	128
441	197	7 151	5 301	1 713	1 127	247	31
507	222	8 807	6 448	1 880	1 554	235	15
743	228	14 490	8 260	2 079	1 956	222	18
667	329	14 437	7 812	1 903	2 157	241	31
666	560	14 747	11 509	2 076	2 754	161	28
406	492	12 772	9 858	1 202	2 712	249	45
396	346	10 213	8 519	1 028	2 245	254	5
687	419	8 606	8 498	1 031	2 015	278	10
318	446	5 677	8 801	777	1 530	220	19
191	368	4 072	6 957	970	958	189	21
152	277	3 953	7 349	1 171	750	179	15
231	234	3 887	7 475	1 386	849	194	12
326	254	6 741	8 483	1 876	992	121	9
313	195	8 201	7 058	1 826	1 150	211	8
481	391	13 429	9 217	1 615	1 055	189	9

Glaces de consommation produits finis (en 1 000 l)						Aliments diététiques et spéciaux; panade (en 1 000 l.)		Poudre de sérum (en 1 000 kg)	
Crème glacée			Autres glaces de consommation			Quantités	Stocks	Quantités	Stocks
Quantités	% M.G.	Stocks	Quantités	% M.G.	Stocks				
5 812	8,90	..	8 631	4,21	..	6 619	..	1 700	..
11 214	9,93	..	5 942	5,47	..	7 554	..	1 663	..
8 916	9,48	274	11 121	4,78	286	8 237	632	3 318	78
10 584	9,32	292	10 108	5,52	284	8 632	207	5 355	784
11 634	10,33	273	11 322	8,17	390	9 913	117	6 035	342
14 011	10,22	477	13 533	7,02	571	10 271	258	6 033	1 467
14 500	10,21	183	11 884	7,25	95	11 994	222	5 489	830
16 861	10,22	452	16 126	7,17	497	12 886	271	5 837	2 156
939	10,07	275	543	7,79	475	927	222	515	1 028
1 406	10,33	205	912	7,40	139	944	227	494	1 151
1 474	10,24	293	1 278	6,91	174	1 094	160	551	1 248
2 115	10,25	312	2 486	7,33	279	1 155	265	528	1 361
2 034	10,08	278	2 222	7,21	271	1 229	313	539	1 497
2 323	10,06	361	2 476	7,18	295	1 197	292	518	1 227
2 689	10,31	281	2 033	6,96	155	1 234	275	485	1 568
1 903	10,51	260	2 104	7,07	233	1 239	294	453	1 622
796	10,59	367	807	7,00	238	1 149	309	474	1 910
431	9,68	544	575	7,14	545	788	392	522	2 352
347	9,82	580	368	7,01	559	890	389	388	2 199
405	9,85	452	322	7,32	497	1 040	271	370	2 156
547	10,09	475	617	7,45	506	1 270	389	390	1 968
1 376	10,41	509	901	7,47	425	1 108	471	405	2 277
1 860	10,15	519	1 382	6,78	623	1 033	416	548	2 260
2 202	10,42	684	1 868	6,97	718	1 185	252	623	1 941
2 848	9,92	609	2 415	7,04	761	1 047	291	541	1 714

V.- PECHE MARITIME

A. Prises belges débarquées en Belgique

1. Répartition des arrivages de poisson en quantités et valeurs d'après les différents champs de pêche.

Périodes	Mer côtière		Mer du Nord					
			Mériidionale		Centrale-Ouest		Centrale-Est	
	1 000 kg	1 000 F	1 000 kg	1 000 F	1 000 kg	1 000 F	1 000 kg	1 000 F
1963	7 041	91 436	12 680	202 722	3 802	47 119	3 735	80 596
1964	10 861	77 605	5 517	22 427	4 714	58 831	1 804	22 976
1965	8 566	120 465	7 342	95 613	3 126	39 282	2 325	39 507
1966	8 835	143 252	11 634	194 490	2 460	31 325	1 752	31 966
1967	10 003	183 942	12 241	223 859	6 584	67 269	2 639	50 866
1968	8 482	180 049	12 792	207 288	9 000	92 722	2 533	52 816
1969	6 793	157 325	12 598	221 452	8 411	101 957	1 776	38 771
janvier	834	13 714	1 347	20 173	910	10 466	105	2 588
février	496	9 505	808	13 745	408	5 497	96	1 777
mars	452	12 466	975	19 153	406	5 351	120	1 793
avril	662	19 948	966	20 061	506	6 953	105	2 158
mai	594	17 239	969	19 239	298	3 860	40	1 004
juin	352	10 443	1 282	20 411	417	4 709	131	2 769
juillet	335	11 852	1 251	18 072	990	9 297	233	5 045
août	211	8 956	723	13 299	732	7 960	202	4 268
septembre	367	11 285	1 189	21 700	1 037	14 491	176	4 200
octobre	546	12 312	1 265	21 108	1 328	14 958	220	4 908
novembre	608	12 793	740	16 187	945	13 953	175	4 736
décembre	1 337	16 811	1 084	18 303	434	4 461	172	3 524
1970								
janvier	1 127	14 915	1 297	23 027	67	1 505	107	2 593
février	457	9 506	743	13 328	155	3 387	160	3 838
mars	420	11 354	813	18 594	153	3 202	106	2 897
avril	382	12 421	624	16 926	62	1 533	99	2 626
mai	610	20 028	679	18 516	121	2 069	33	602

Périodes	Mer du Nord						Manche	
	Septentrionale		Moray-Firth		Fladen		1 000 kg	1 000 F
	1 000 kg	1 000 F	1 000 kg	1 000 F	1 000 kg	1 000 F		
1963	1 804	16 009	195	1 766	34	337	630	9 098
1964	1 728	17 585	428	5 372	46	430	663	8 853
1965	1 140	10 214	937	9 616	-	-	906	13 046
1966	1 801	16 600	-	-	114	1 191	852	10 342
1967	1 323	11 764	12	288	10	139	573	7 798
1968	1 891	17 434	-	-	-	-	825	13 188
1969	1 170	11 688	-	-	9	54	795	13 888
janvier	223	3 027	-	-	-	-	28	465
février	64	840	-	-	-	-	56	1 037
mars	19	143	-	-	-	-	97	1 839
avril	36	404	-	-	-	-	89	1 731
mai	94	899	-	-	-	-	51	897
juin	94	954	-	-	-	-	64	1 053
juillet	195	1 104	-	-	-	-	109	1 768
août	52	225	-	-	-	-	67	982
septembre	29	250	-	-	9	54	65	1 308
octobre	46	530	-	-	-	-	49	818
novembre	67	1 165	-	-	-	-	30	571
décembre	250	2 147	-	-	-	-	90	1 419
1970								
janvier	92	1 422	-	-	-	-	117	3 666
février	58	723	-	-	-	-	107	2 650
mars	40	647	-	-	-	-	228	6 423
avril	19	240	-	-	-	-	147	4 137
mai	20	529	-	-	-	-	72	1 178

PECHE MARITIME (suite)

Prises belges débarquées en Belgique (suite)

Répartition des arrivages de poisson en quantités et valeurs d'après les différents champs de pêche (suite)

Périodes	Canal de Bristol		Irlande Méridionale et Ouest (Mine-Head)		Ecosse Occidentale		Islande	
	1 000 kg	1 000 F	1 000 kg	1 000 F	1 000 kg	1 000 F	1 000 kg	1 000 F
1963	1 879	28 503	1 155	17 649	627	5 572	17 843	169 280
1964	3 104	64 152	3 092	49 801	183	1 963	12 714	137 250
1965	3 686	74 148	3 012	52 847	130	1 002	14 355	154 111
1966	3 252	50 692	1 759	29 436	804	7 206	12 973	139 029
1967	3 470	67 433	1 026	18 506	411	3 624	12 291	127 189
1968	3 294	51 607	980	18 558	437	4 143	14 507	137 536
1969	2 150	47 078	1 147	25 699	227	2 313	13 072	144 096
janvier	322	7 011	90	2 130	28	365	665	8 899
février	468	9 481	116	2 011	114	1 180	1 075	11 795
mars	501	9 796	262	4 212	49	454	1 519	15 032
avril	33	687	120	2 474	37	314	1 208	12 177
mai	18	435	24	346	-	-	1 148	10 259
juin	7	143	11	296	-	-	908	11 175
juillet	56	1 591	15	404	-	-	1 115	10 423
août	98	2 654	49	1 287	-	-	1 301	11 078
septembre	194	4 395	89	2 303	-	-	1 454	16 679
octobre	141	3 171	55	1 482	-	-	1 002	12 911
novembre	82	2 466	134	4 731	-	-	790	13 432
décembre	231	5 249	182	4 022	-	-	888	10 236
1970								
janvier	363	8 987	195	4 973	56	873	748	12 223
février	669	15 740	151	3 469	42	646	698	10 467
mars	618	14 268	397	7 083	52	618	1 296	16 580
avril	150	7 376	32	1 540	5	194	1 403	15 520
mai	13	665	-	-	-	-	895	10 459

Périodes	Mer d'Irlande		Mer de Barents		TOTAL	
	1 000 kg	1 000 F	1 000 Kg	1 000 F	1 000 kg	1 000 F
1963	229	5 754	-	-	51 634	655 841
1964	2 812	82 508	-	-	47 666	599 752
1965	2 553	80 089	-	-	48 078	689 940
1966	1 069	28 192	-	-	47 305	683 723
1967	1 058	19 857	-	-	51 641	782 534
1968	1 176	23 214	-	-	55 917	798 554
1969	1 812	56 552	-	-	49 958	820 872
janvier	40	1 077	-	-	4 589	69 916
février	48	1 152	-	-	3 750	58 018
mars	137	4 933	-	-	4 535	75 173
avril	383	11 043	-	-	4 144	77 951
mai	377	13 917	-	-	3 614	68 096
juin	389	14 041	-	-	3 655	65 994
juillet	114	2 453	-	-	4 412	62 010
août	28	646	-	-	3 463	51 356
septembre	55	1 097	-	-	4 662	77 761
octobre	32	928	-	-	4 684	73 126
novembre	33	1 278	-	-	3 604	71 312
décembre	176	3 988	-	-	4 845	70 160
1970						
janvier	50	1 162	-	-	4 220	75 345
février	55	1 562	-	-	3 295	65 315
mars	212	8 990	-	-	4 335	90 657
avril	409	17 011	-	-	3 333	79 526
mai	565	29 492	-	-	3 008	83 538

PECHE MARITIME (suite)

Prises belges débarquées en Belgique (suite)

2. Arrivages des produits de la pêche maritime

Sortes de poissons	Avril						Janvier à avril					
	1969			1970			1969			1970		
	Quantités 1 000 kg	Valeurs 1 000 F	Prix moyens F/kg	Quantités 1 000 kg	Valeurs 1 000 F	Prix moyens F/kg	Quantités 1 000 kg	Valeurs 1 000 F	Prix moyens F/kg	Quantités 1 000 kg	Valeurs 1 000 F	Prix moyens F/kg
<i>Harengs et sortes assimilées :</i>												
Hareng	-	-	-	-	-	-	1	8	12,56	210	1 588	7,57
Esprot	-	-	-	-	-	-	20	56	2,86	373	1 330	3,56
Autres	3	19	5,78	1	13	14,75	27	66	2,40	5	51	10,87
Total	3	19	5,78	1	13	14,75	48	129	2,72	588	2 970	5,05
<i>Poissons ronds :</i>												
Aiglefin	262	2 041	7,78	281	2 870	10,20	588	5 259	8,94	676	7 810	11,55
Cabillaud	1 155	14 256	12,34	614	8 974	14,60	5 491	67 373	12,27	2 853	45 683	16,01
Colin	308	1 626	5,28	382	2 371	6,21	729	4 618	6,33	896	6 960	7,77
Merlan	351	2 198	6,27	365	3 305	9,06	1 878	14 151	7,53	1 831	17 259	9,43
Sebaste	392	4 551	11,62	158	2 045	12,93	1 632	17 708	10,85	844	13 283	15,73
Autres	134	2 301	17,20	209	3 665	17,51	866	15 707	18,13	1 170	22 231	19,01
Total	2 602	26 975	10,37	2 010	23 231	11,56	11 184	124 816	11,16	8 270	113 225	13,69
<i>Poissons plats :</i>												
Plie	330	2 697	8,18	270	3 187	11,81	1 793	13 896	7,75	2 078	17 509	8,43
Sole	601	34 244	56,97	488	38 090	78,04	1 344	89 349	66,49	1 355	112 047	82,71
Turbot	16	1 342	81,62	10	982	99,58	64	4 639	72,94	59	4 995	84,15
Autres	93	2 217	23,87	97	2 611	27,04	613	12 255	20,00	755	16 067	21,27
Total	1 040	40 499	38,93	864	44 870	51,91	3 813	120 139	31,51	4 247	150 618	35,46
<i>Autres :</i>												
Sortes de raies	237	4 099	17,31	174	3 581	20,59	1 141	17 354	15,21	1 015	17 290	17,04
Sortes de roussettes	130	1 520	11,66	80	1 217	15,27	325	3 499	10,75	304	3 903	12,82
Autres sortes	32	388	12,25	33	405	12,14	156	1 794	11,48	176	1 998	11,37
Total	399	6 007	15,06	287	5 203	18,13	1 622	22 646	13,96	1 495	23 191	15,51
<i>Crustacés et mollusques :</i>												
Crevettes	46	2 848	61,79	103	4 503	43,66	181	9 233	50,95	420	16 888	40,24
Langoustine	28	1 392	50,15	25	1 180	47,46	52	2 859	54,99	38	2 136	55,84
Autres	26	211	8,16	42	525	12,38	118	1 236	10,49	125	1 814	14,50
Total	100	4 451	44,65	170	6 208	36,43	351	13 328	37,97	583	20 839	35,74
Ensemble des produits	4 144	77 951	18,81	3 333	79 526	23,86	17 018	281 058	16,52	15 183	310 844	20,47

PECHE MARITIME (suite)

Prises belges débarquées en Belgique (suite)

2. Arrivages des produits de la pêche maritime (suite)

Sortes de poissons	Mai						Janvier à mai					
	1969			1970			1969			1970		
	Quantités 1 000 kg	Valeurs 1 000 F	Prix moyens F/kg	Quantités 1 000 kg	Valeurs 1 000 F	Prix moyens F/kg	Quantités 1 000 kg	Valeurs 1 000 F	Prix moyens F/kg	Quantités 1 000 kg	Valeurs 1 000 F	Prix moyens F/kg
<i>Harengs et sortes assimilées :</i>												
Hareng	-	-	-	-	-	-	1	8	12,29	210	1 588	7,57
Esprot	-	-	-	-	-	-	20	56	2,86	373	1 330	3,56
Autres	-	5	10,48	2	20	10,00	28	71	2,53	7	71	10,59
Total	1	5	10,30	2	20	10,00	48	134	2,80	590	2 990	5,07
<i>Poissons ronds :</i>												
Aiglefin	295	1 743	5,90	185	2 103	11,39	883	7 002	7,93	861	9 913	11,52
Cabillaud	768	9 174	11,95	341	6 290	18,45	6 258	76 546	12,23	3 194	51 973	16,27
Colin	437	2 213	5,07	398	2 825	7,09	1 166	6 831	5,86	1 294	9 784	7,56
Merlan	199	1 177	5,91	211	2 149	10,17	2 078	15 328	7,38	2 042	19 409	9,50
Sebaste	54	631	11,71	13	259	19,61	1 686	18 339	10,88	857	13 543	15,79
Autres	188	2 655	14,12	229	2 978	13,02	1 054	18 361	17,42	1 398	25 209	18,03
Total	1 941	17 592	9,06	1 377	16 604	12,06	13 125	142 408	10,85	9 647	129 830	13,46
<i>Poissons plats :</i>												
Plie	329	2 321	7,06	309	2 976	9,64	2 122	16 217	7,64	2 386	20 485	8,58
Sole	670	33 332	49,74	735	49 786	67,76	2 014	122 681	60,92	2 090	161 832	77,45
Turbot	20	1 415	70,52	15	1 180	81,22	84	6 054	72,36	74	6 175	83,57
Autres	152	2 581	16,98	120	2 268	18,86	765	14 835	19,40	676	18 335	20,94
Total	1 171	39 648	33,86	1 178	56 210	47,71	4 984	159 787	32,06	5 426	206 828	38,12
<i>Autres :</i>												
Sortes de raies	146	2 566	17,55	110	2 292	20,83	1 287	19 920	15,48	1 125	19 582	17,41
Sortes de roussettes	138	1 294	9,39	89	1 065	12,03	463	4 793	10,35	393	4 968	12,64
Autres sortes	29	324	11,09	45	382	8,56	185	2 117	11,42	220	2 380	10,80
Total	313	4 184	13,36	243	3 739	15,38	1 935	26 830	13,86	1 738	26 931	15,49
<i>Crustacés et mollusques :</i>												
Crevettes	80	3 960	49,19	97	4 559	46,83	262	13 192	50,41	517	21 448	41,48
Langoustine	74	2 486	33,78	34	1 743	50,89	126	5 345	42,56	73	3 879	53,50
Autres	35	222	6,37	75	662	8,77	153	1 457	9,55	201	2 476	12,35
Total	189	6 667	35,30	207	6 964	33,64	540	19 995	37,04	790	27 803	35,19
Ensemble des produits	3 614	68 096	18,84	3 008	83 538	27,78	20 633	349 154	16,92	18 191	394 381	21,68

PECHE MARITIME (suite)

Prises belges débarquées en Belgique (suite)

3. Activité de la flotte de pêche.

Périodes	Nombre de bateaux	Nombre de voyages	Total des jours		Pêche moyenne				Pêche totale	
			de mer	de pêche	par jour de mer		par jour de pêche		1 000 kg	1 000 F
					kg	F	kg	F		
1963	396	17 223	63 488	53 038	814	10 330	974	12 365	51 654	655 841
1964	388	15 723	59 615	47 427	799	10 060	1 005	12 645	47 666	599 752
1965	383	17 535	59 741	48 942	805	11 549	982	14 097	48 078	689 940
1966	369	16 823	54 470	46 676	868	12 552	1 013	14 648	47 305	683 723
1967	358	17 632	55 809	49 009	925	14 021	1 054	15 967	51 641	782 534
1968	364	20 376	61 168	53 555	914	13 055	1 044	14 910	55 917	798 556
1969	363	19 193	58 797	50 898	850	13 961	981	16 128	49 958	820 872
janvier	318	1 281	4 254	3 655	1 079	16 435	1 255	19 129	4 589	69 916
février	305	876	3 419	2 832	1 097	16 969	1 324	20 487	3 750	58 018
mars	314	1 129	4 862	3 995	933	15 461	1 135	18 817	4 535	75 173
avril	320	1 721	5 552	4 722	746	14 040	877	16 508	4 144	77 951
mai	310	2 010	5 467	4 781	661	12 455	756	14 243	3 614	68 096
juin	299	1 796	5 199	4 551	703	12 693	803	14 501	3 655	65 994
juillet	307	2 361	5 948	5 314	742	10 425	830	11 669	4 412	62 010
août	292	1 717	4 662	4 102	743	11 015	844	12 520	3 463	51 356
septembre	305	1 799	5 358	4 706	870	14 512	990	16 524	4 662	77 605
octobre	302	1 481	5 301	4 738	884	13 794	988	15 434	4 684	73 126
novembre	303	1 226	3 901	3 340	924	18 280	1 078	21 351	3 604	71 312
décembre	300	1 436	4 874	4 162	994	14 394	1 164	16 857	4 845	70 160
1970										
janvier	289	1 134	4 013	3 505	1 052	18 775	1 204	21 497	4 220	75 345
février	291	927	3 690	3 090	893	17 700	1 066	21 138	3 295	65 315
mars	302	1 341	5 111	4 339	848	17 737	999	20 894	4 335	90 657
avril	299	1 525	5 068	4 277	658	15 691	779	18 594	3 333	79 526
mai	291	1 781	5 137	4 473	585	16 261	672	18 676	3 008	83 538

PECHE MARITIME (suite)

Prises belges débarquées en Belgique (suite)

4. Activité de la flotte de pêche par classes de bateaux, au cours du mois d'avril 1970.

Classes de bateaux	Nombre de bateaux	Nombre de voyages	Total des jours		Pêche totale		Pêche moyenne			
			de mer	de pêche	kg	F	par voyage		par jour de pêche kg	par jour de mer F
							kg	F		
Bateaux crevettiers (-80 ch)	12	131	131	131	13 339	444 139	101	3 390	101	3 390
Bateaux de pêche côtière (de 80 à - 120 ch)	24	272	283	283	50 701	1 579 520	186	5 807	179	5 581
Chalutiers pour la pêche moyenne (de 120 à - 240 ch)	106	801	1 553	1 465	554 804	13 709 346	692	17 115	378	8 827
Chalutiers pour la pêche hauturière: de 240 à - 350 ch	72	158	1 382	1 130	741 048	21 941 764	4 690	38 871	655	15 876
de 350 à - 500 ch	61	120	1 165	900	627 266	21 615 195	5 227	180 126	696	18 553
de 500 ch et +	24	43	554	368	1 345 753	20 235 539	31 296	470 593	3 656	36 526
Total	299	1 525	5 068	4 277	3 332 911	79 525 503	2 185	52 147	779	15 691

4. Activité de la flotte de pêche par classes de bateaux, au cours du mois de mai 1970.

Classes de bateaux	Nombre de bateaux	Nombre de voyages	Total des jours		Pêche totale		Pêche moyenne			
			de mer	de pêche	kg	F	par voyage		par jour de pêche kg	par jour de mer F
							kg	F		
Bateaux crevettiers (- 80 ch)	12	175	176	176	16 052	575 362	91	3 287	91	3 269
Bateaux de pêche côtière (de 80 à - 120 ch)	23	354	373	370	62 715	2 289 161	177	6 466	169	6 137
Chalutiers pour la pêche moyenne (de 120 à - 240 ch)	104	949	1 713	1 641	622 127	16 574 681	655	17 465	379	9 675
Chalutiers de pêche hauturière : de 240 à - 350 ch	71	157	1 319	1 094	770 475	23 956 756	4 907	152 590	704	18 162
de 350 à - 500 ch	59	114	1 138	906	754 307	26 606 675	6 616	233 391	832	23 380
de 500 ch et +	22	32	418	286	781 935	13 534 997	24 435	422 968	2 734	32 380
Total	291	1 781	5 137	4 473	3 007 611	83 537 632	1 688	46 904	672	16 261

PECHE MARITIME (suite)

Prises belges débarquées en Belgique (suite)

5. Répartition des arrivages des diverses espèces de poisson, en quantités et valeurs, d'après les ports de pêche - avril 1970

Espèces de poissons	Ostende		Zeebrugge		Nieuport		Total	
	1 000 kg	1 000 F	1 000 kg	1 000 F	1 000 kg	1 000 F	1 000 kg	1 000 F
<i>Poissons de fond</i>								
Aiglefin	270	2 772	8	77	3	22	281	2 870
Cabillaud	441	6 128	140	2 251	34	594	615	8 974
Colin	382	2 371	-	-	-	-	382	2 371
Merlan	275	2 446	63	600	27	260	365	3 305
Lieu	4	74	-	7	-	-	4	80
Lingue	70	887	-	-	-	-	70	887
Brosme	6	56	-	-	-	-	6	56
Merlu	2	52	-	6	-	-	2	57
Tacaud	19	117	11	70	5	23	36	210
Plie	86	928	145	1 867	39	392	270	3 187
Flet	1	2	-	-	-	-	1	3
Limande	4	38	12	100	2	26	18	164
Sole	217	16 594	248	19 655	23	1 840	488	38 090
Turbot	4	299	6	627	-	57	10	982
Barbue	5	291	12	672	1	79	18	1 042
Sole limande	19	348	10	320	1	29	30	696
Cardine	11	180	2	42	-	1	13	222
Flétan	4	288	-	2	-	-	4	290
Plie cynoglosse	12	194	-	-	-	-	12	194
Raie (bouclée et stellée)	76	1 663	73	1 356	13	309	162	3 328
Flotte	11	247	-	-	-	-	11	247
Raie (autres)	-	-	1	6	-	-	1	6
Perlon	-	3	-	3	-	-	-	6
Grondin	10	103	9	101	3	39	22	243
Grondin rouge	17	447	1	19	-	1	18	467
Loup de mer	4	40	-	-	-	-	4	40
Surmulet	-	-	-	-	-	-	-	-
Grande vive	-	1	-	3	-	-	-	4
Baudroie	23	1 156	6	295	-	10	29	1 461
Congre	3	35	1	10	-	5	4	50
Sébaste	158	2 045	-	-	-	-	158	2 045
Dorade	11	96	-	-	-	-	11	96
Saint-Pierre	-	19	-	1	-	-	-	20
Esturgeon	-	1	-	-	-	-	-	1
Aiguillat et émissole	32	538	10	147	6	100	48	785
Petite et grande roussettes	26	342	4	52	2	38	32	432
Lamie	-	-	-	-	-	-	-	-
Autres espèces	5	61	-	-	-	-	5	61
Divers	28	305	-	-	1	11	28	316
Frai de poisson	-	-	-	3	-	-	-	3
Total	2 238	41 168	762	28 289	159	3 835	3 159	73 292
<i>Poissons pélagiques</i>								
Maquereau bâtarde	2	11	-	-	-	1	2	12
Hareng	-	-	-	-	-	-	-	-
Maquereau	1	11	-	-	-	2	1	13
Esprot	-	-	-	-	-	-	-	-
Thon	-	-	-	-	-	-	-	-
Autres espèces	-	-	-	-	-	-	-	-
Divers	-	-	-	-	-	-	-	-
Total	3	23	-	-	-	2	3	25
<i>Crustacés et mollusques</i>								
Crevettes	20	995	74	3 076	8	432	103	4 503
Langoustine	21	898	3	282	-	-	25	1 180
Tourteau	2	8	5	35	-	-	6	43
Homard	-	-	-	-	-	-	-	-
Seiche	2	78	-	13	-	-	3	91
Escargots de mer	2	21	25	246	-	1	26	268
Divers	1	34	6	88	-	-	7	122
Total	48	2 033	114	3 741	9	433	170	6 209
Ensemble	2 289	43 224	876	32 030	168	4 271	3 333	79 526

PECHE MARITIME (suite)

Prises belges débarquées en Belgique (suite)

5. Répartition des arrivages des diverses espèces de poisson, en quantités et valeurs, d'après les ports de pêche (suite) - mai 1970

Espèces de poissons	Ostende		Zeebrugge		Nieuport		Total	
	1 000 kg	1 000 F	1 000 kg	1 000 F	1 000 kg	1 000 F	1 000 kg	1 000 F
<i>Poissons de fond</i>								
Aiglefin	176	2 003	7	92	1	7	185	2 103
Cabillaud	257	4 561	68	1 421	16	309	341	6 230
Colin	398	2 825	-	-	-	-	398	2 825
Merlan	165	1 644	37	400	10	106	211	2 149
Lieu	4	53	-	-	-	-	4	53
Lingue	19	276	-	-	-	-	19	277
Brosme	3	20	-	-	-	-	3	20
Merlu	-	9	-	-	-	-	-	9
Tacaud	15	65	6	32	4	15	25	112
Plie	92	896	186	1 810	31	270	309	2 976
Flet	3	5	-	-	-	-	3	5
Limande	15	148	15	91	4	33	34	272
Sole	353	23 116	338	23 637	44	3 033	735	49 786
Turbot	3	211	10	869	1	99	15	1 180
Barbue	3	127	12	575	2	84	16	786
Sole limande	12	240	3	88	1	27	16	355
Cardine	35	331	-	-	-	-	35	331
Flétan	5	351	-	-	-	-	5	351
Plie cynoglosse	12	168	-	-	-	-	12	168
Raie (bouclée et stellée)	40	794	53	1 139	11	239	104	2 171
Flotte	6	119	-	-	-	-	6	119
Raie (autres)	-	-	-	2	-	-	-	2
Perlon	1	20	7	108	1	22	10	150
Grondin	20	88	20	92	4	22	44	203
Grondin rouge	58	979	18	299	11	214	87	1 492
Loup de mer	11	139	-	-	-	-	11	139
Surmulet	-	-	-	-	-	-	-	-
Grande vive	-	-	-	-	-	-	-	-
Baudroie	8	384	1	38	-	1	9	423
Congre	3	28	-	3	-	6	3	37
Sébaste	13	259	-	-	-	-	13	259
Dorade	5	34	-	-	-	-	5	34
Saint-Pierre	-	4	-	-	-	1	-	5
Esturgeon	-	-	-	1	-	-	-	1
Aiguillat et émissole	34	433	11	144	4	49	48	626
Petite et grande roussettes	27	286	10	99	4	53	40	439
Lamie	-	-	-	-	-	-	-	-
Autres espèces	2	13	-	-	-	-	2	13
Divers	41	345	-	-	1	16	42	361
Frai de poisson	-	-	-	-	-	-	-	-
Total	1 837	40 977	802	30 939	149	4 607	2 788	76 523
<i>Poissons pélagiques</i>								
Maquereau bâtard	10	28	-	-	-	2	10	30
Hareng	-	-	-	-	-	-	-	-
Maquereau	1	15	-	3	-	1	2	19
Esprot	-	-	-	-	-	-	-	-
Thon	-	-	-	-	-	-	-	-
Autres espèces	-	-	-	1	-	-	-	1
Divers	-	-	-	-	-	-	-	-
Total	11	43	-	4	1	3	12	50
<i>Crustacés et mollusques</i>								
Crevettes	10	601	82	3 662	5	296	97	4 559
Langoustine	34	1 715	-	28	-	-	34	1 743
Tourteau	-	1	4	25	-	-	5	26
Homard	-	-	-	-	-	-	-	-
Seiche	18	186	11	205	3	13	32	404
Escargots de mer	4	32	34	185	-	3	38	221
Divers	-	4	1	6	-	-	1	10
Total	67	2 540	133	4 112	8	313	207	6 964
Ensemble	1 915	43 561	936	35 054	157	4 923	3 008	83 538

PECHE MARITIME (suite)

Prises belges débarquées en Belgique (suite)

6. Répartition des arrivages de poisson, en quantités et valeurs, d'après les champs de pêche et les ports de débarquement - avril 1970

Champs de pêche	Ostende		Zeebrugge		Nieuport		Total	
	1 000 kg	1 000 F	1 000 kg	1 000 F	1 000 kg	1 000 F	1 000 kg	1 000 F
Mer côtière	118	2 935	180	7 282	83	2 204	382	12 421
Mer du Nord :								
Méridionale	157	2 382	403	13 451	63	1 093	624	16 926
Centrale-Ouest	11	135	51	1 399	-	-	62	1 533
Centrale-Est	11	120	88	2 506	-	-	99	2 626
Septentrionale	19	240	-	-	-	-	19	240
Moray-Firth	-	-	-	-	-	-	-	-
Fladen	-	-	-	-	-	-	-	-
Manche	93	1 953	36	1 414	18	770	147	4 137
Canal de Bristol	65	2 656	85	4 720	-	-	150	7 376
Irlande méridionale et Ouest (Mine-Head)	22	1 143	11	398	-	-	32	1 540
Ecosse occidentale	5	194	-	-	-	-	5	194
Islande	1 403	15 520	-	-	-	-	1 403	15 520
Mer d'Irlande	385	15 948	21	860	4	204	409	17 011
<i>Ensemble</i>	<i>2 280</i>	<i>43 224</i>	<i>876</i>	<i>32 030</i>	<i>168</i>	<i>4 271</i>	<i>3 333</i>	<i>79 526</i>

6. Répartition des arrivages de poisson, en quantités et valeurs, d'après les champs de pêche et les ports de débarquement - mai 1970

Champs de pêche	Ostende		Zeebrugge		Nieuport		Total	
	1 000 kg	1 000 F	1 000 kg	1 000 F	1 000 kg	1 000 F	1 000 kg	1 000 F
Mer côtière	196	4 382	327	12 576	86	3 070	610	20 028
Mer du Nord :								
Méridionale	212	3 635	409	13 643	58	1 238	679	18 516
Centrale-Ouest	91	1 499	29	570	-	-	121	2 069
Centrale-Est	-	-	33	602	-	-	33	602
Septentrionale	20	529	-	-	-	-	20	529
Moray-Firth	-	-	-	-	-	-	-	-
Fladen	-	-	-	-	-	-	-	-
Manche	70	1 113	-	-	2	64	72	1 178
Canal de Bristol	13	665	-	-	-	-	13	665
Irlande méridionale et Ouest (Mine-Head)	-	-	-	-	-	-	-	-
Ecosse Occidentale	-	-	-	-	-	-	-	-
Islande	895	10 459	-	-	-	-	895	10 459
Mer d'Irlande	417	21 278	137	7 664	10	550	565	29 492
<i>Ensemble</i>	<i>1 915</i>	<i>43 561</i>	<i>936</i>	<i>35 054</i>	<i>157</i>	<i>4 923</i>	<i>3 008</i>	<i>83 538</i>

PECHE MARITIME (suite)

Prises belges débarquées en Belgique (suite)

7. Répartition des arrivages de poisson, en quantités et valeurs, d'après les classes de bateaux et les ports de débarquement - avril 1970

Classes de bateaux	Ostende		Zeebrugge		Nieuport		Total	
	1 000 kg	1 000 F	1 000 kg	1 000 F	1 000 kg	1 000 F	1 000 kg	1 000 F
Bateaux crevettiers (- 80 ch)	7	130	1	48	5	270	13	444
Bateaux de pêche côtière (de 80 à - 120 ch)	22	502	15	590	14	487	51	1 580
Chalutiers pour la pêche moyenne (de 120 à - 240 ch)	165	3 857	290	7 802	99	2 051	555	13 709
Chalutiers de pêche hauturière :								
de 240 à - 350 ch	457	12 308	256	9 082	28	552	741	21 942
de 350 à - 500 ch	390	10 646	217	10 058	21	911	627	21 615
de 500 ch et +	1 250	15 781	96	4 454	-	-	1 346	20 236
<i>Ensemble</i>	<i>2 289</i>	<i>43 224</i>	<i>876</i>	<i>32 030</i>	<i>168</i>	<i>4 271</i>	<i>3 333</i>	<i>79 526</i>

7. Répartition des arrivages de poisson, en quantités et valeurs, d'après les classes de bateaux et les ports de débarquement - mai 1970

Classes de bateaux	Ostende		Zeebrugge		Nieuport		Total	
	1 000 kg	1 000 F	1 000 Kg	1 000 F	1 000 kg	1 000 F	1 000 kg	1 000 F
Bateaux crevettiers (-80ch)	9	160	2	89	5	326	16	575
Bateaux de pêche côtière (80 à -120 ch)	28	696	17	787	18	806	63	2 289
Chalutiers pour la pêche moyenne (de 120 à -240 ch)	228	4 761	292	9 178	103	2 636	622	16 575
Chalutiers de pêche hautu- rière :								
de 240 à - 350 ch	504	15 742	257	7 854	9	361	770	23 957
de 350 à - 500 ch	431	11 724	302	14 089	22	793	754	26 607
de 500 et +	716	10 478	66	3 057	-	-	782	13 535
<i>Ensemble</i>	<i>1 915</i>	<i>43 561</i>	<i>938</i>	<i>35 054</i>	<i>157</i>	<i>4 923</i>	<i>3 008</i>	<i>83 538</i>

PECHE MARITIME (suite)

Prises belges débarquées en Belgique (suite)

8. Indices des prix, des quantités et des valeurs des produits de la pêche

Base : 1962/1964 = 100.

Périodes	Harengs et sortes assimilées	Poissons ronds	Poissons plats	Autres sortes de poissons	Crustacés et mollusques	Ensemble des produits
Indices des prix						
1963	99	99	80	96	96	88
1964	79	106	148	106	90	118
1965	147	100	144	114	130	120
1966	156	123	121	141	123	124
1967	140	103	125	146	121	116
1968	157	97	130	136	160	116
1969	151	120	147	150	133	133
janvier	120	130	149	141	127	137
février	156	130	154	154	148	141
mars	138	117	157	140	223	138
avril	114	113	138	163	196	134
mai	202	101	119	155	149	117
juin	111	117	137	170	128	129
juillet	92	90	150	143	165	120
août	87	93	153	139	176	124
septembre	196	126	165	175	119	139
octobre	316	124	155	149	83	128
novembre	238	174	207	184	92	177
décembre	164	116	145	104	114	129
1970						
janvier	135	182	150	144	113	157
février	136	168	176	165	129	167
mars	191	145	183	165	164	166
avril	291	138	185	198	151	167
mai	197	141	161	178	156	157

Indices des quantités						
1963	92	99	146	98	110	121
1964	144	92	64	103	110	83
1965	47	120	75	91	95	94
1966	37	118	108	71	110	90
1967	22	126	108	69	120	109
1968	12	151	95	83	99	112
1969	25	128	82	82	128	100
janvier	4	150	71	89	78	100
février	-	125	58	74	43	20
mars	2	144	97	96	34	107
avril	1	124	128	81	61	114
mai	-	93	146	61	120	113
juin	3	113	94	46	171	100
juillet	57	143	59	71	205	101
août	23	113	50	64	152	81
septembre	2	155	63	95	231	110
octobre	4	147	67	108	257	112
novembre	23	115	49	81	99	79
décembre	184	111	97	120	94	106
1970						
janvier	127	86	96	94	105	94
février	19	86	71	70	89	76
mars	3	124	103	93	97	107
avril	-	90	106	59	110	93
mai	1	63	153	47	120	104

PECHE MARITIME (suite)

Prises belges débarquées en Belgique (suite)

Indices des prix, des quantités et des valeurs des produits de la pêche (suite)

Base : 1962/1964 = 100

Périodes	Harenga et sortes assimilées	Poissons ronds	Poissons plats	Autres sortes de poissons	Crustacés et mollusques	Ensemble des produits
	Indices des valeurs					
1963	91	98	117	94	106	106
1964	114	98	95	109	99	98
1965	69	120	108	104	124	113
1966	58	145	131	100	135	112
1967	31	130	135	101	145	126
1968	19	146	124	113	158	130
1969	38	154	120	123	170	133
janvier	5	195	106	125	99	137
février	-	163	89	114	64	113
mars	3	168	152	134	76	148
avril	1	140	177	136	120	153
mai	-	94	174	95	179	132
juin	3	132	129	78	218	129
juillet	52	128	89	102	338	121
août	20	105	77	89	268	100
septembre	4	195	104	166	275	153
octobre	13	182	104	161	213	143
novembre	55	200	101	149	91	140
décembre	302	129	141	125	107	137
1970						
janvier	171	157	144	135	119	148
février	26	144	125	116	115	127
mars	6	179	193	153	159	178
avril	-	124	196	117	166	155
mai	2	89	246	84	187	163

PECHE MARITIME (suite)

Prises belges débarquées à l'étranger (suite)

2. Arrivages des produits de la pêche maritime

Sortes de poissons	Avril						Janvier à avril					
	1969			1970			1969			1970		
	Quantités	Valeurs	Prix moyens	Quantités	Valeurs	Prix moyens	Quantités	Valeurs	Prix moyens	Quantités	Valeurs	Prix moyens
	1 000 kg	1 000 F	F/kg	1 000 kg	1 000 F	F/kg	1 000 kg	1 000 F	F/kg	1 000 kg	1 000 F	F/kg
<i>Harengs et sortes assimilées :</i>												
Hareng	-	-	-	-	-	-	-	-	-	-	-	-
Esprot	-	-	-	-	-	-	-	-	-	-	-	-
Autres	-	-	-	-	-	-	-	-	-	-	-	-
Total	-	-	-	-	-	-	-	-	-	-	-	-
<i>Poissons ronds :</i>												
Aiglefin	-	-	-	-	-	-	1	12	8,36	-	2	14,12
Cabillaud	-	-	-	-	4	8,10	79	904	11,48	5	63	13,07
Colin	-	-	-	-	-	-	-	-	-	-	-	4,71
Merlan	2	11	6,78	-	2	3,92	4	29	6,63	6	36	6,44
Sebaste	-	-	-	-	-	-	-	-	-	-	-	-
Autres	-	-	-	-	-	-	1	16	13,14	4	66	16,71
Total	2	11	6,78	1	6	6,01	86	962	11,20	15	168	11,45
<i>Poissons plats :</i>												
Plie	1	8	8,30	-	4	8,89	31	377	12,08	3	44	14,66
Sole	-	-	-	2	114	71,95	3	152	58,45	5	431	79,01
Turbot	-	-	-	-	-	-	-	12	46,12	1	21	41,88
Autres	-	-	-	-	2	37,65	2	39	19,79	3	83	25,73
Total	1	8	8,30	2	120	57,27	36	580	16,09	12	579	47,50
<i>Autres :</i>												
Sortes de raies	-	-	-	-	4	18,82	3	48	13,98	8	104	13,44
Sortes de roussettes	-	-	-	-	-	-	-	1	6,27	1	3	3,41
Autres sortes	1	16	24,70	1	13	12,63	2	34	20,22	3	33	10,78
Total	1	16	24,70	1	17	13,67	5	83	15,72	12	140	11,89
<i>Crustacés et mollusques :</i>												
Crevettes	2	94	55,36	-	19	39,85	2	96	54,87	2	72	36,57
Langoustine	-	-	-	-	-	-	-	-	-	-	-	-
Autres	-	-	-	-	-	-	-	1	11,76	-	3	12,94
Total	2	94	55,36	-	19	39,85	2	97	53,65	2	74	34,35
Ensemble des produits	5	128	26,49	5	161	34,18	129	1 722	13,34	41	962	23,55

PECHE MARITIME (suite)

Prises belges débarquées à l'étranger (suite)

2. Arrivages des produits de la pêche maritime (suite)

Sortes de poissons	Mai						Janvier à mai					
	1969			1970			1969			1970		
	Quantités	Valeurs	Prix moyens	Quantités	Valeurs	Prix moyens	Quantités	Valeurs	Prix moyens	Quantités	Valeurs	Prix moyens
	1 000 kg	1 000 F	F/kg	1 000 kg	1 000 F	F/kg	1 000 kg	1 000 F	F/kg	1 000 kg	1 000 F	F/kg
<i>harengs et sortes assimilées :</i>												
Hareng	-	-	-	-	-	-	-	-	-	-	-	-
Esprot	-	-	-	-	-	-	-	-	-	-	-	-
Autres	-	-	-	-	-	-	-	-	-	-	-	-
Total	-	-	-	-	-	-	-	-	-	-	-	-
<i>Poissons ronds :</i>												
Aiglefin	-	-	-	8	75	9,35	1	12	8,36	8	78	9,44
Cabillaud	-	-	-	5	75	16,53	79	904	11,48	9	138	14,75
Colin	-	-	-	-	1	5,49	-	-	-	-	1	5,18
Merlan	2	11	6,78	2	17	9,75	4	29	6,63	7	53	7,22
Sebaste	-	-	-	-	-	-	-	-	-	-	-	-
Autres	-	-	-	-	1	12,94	1	16	13,14	4	68	16,62
Total	2	11	6,78	15	170	11,62	86	962	11,20	29	338	11,53
<i>Poissons plats :</i>												
Flie	1	8	8,30	2	44	18,47	31	377	12,08	5	88	16,29
Sole	-	-	-	1	40	75,67	3	152	58,45	6	472	78,71
Turbot	-	-	-	-	6	8,02	-	12	46,12	1	27	47,53
Autres	-	-	-	1	30	32,08	2	39	19,79	4	112	27,16
Total	1	8	8,30	4	120	30,67	36	580	16,09	16	699	43,42
<i>Autres :</i>												
Sortes de raies	-	-	-	1	25	17,65	3	48	13,98	9	129	14,09
Sortes de roussettes	-	-	-	-	-	-	-	1	6,27	1	3	3,41
Autres sortes	1	16	24,70	-	13	66,21	2	34	20,22	3	46	14,09
Total	1	16	24,70	2	38	23,43	5	83	15,72	13	178	13,28
<i>Crustacés et mollusques :</i>												
Brevettes	2	94	55,36	1	32	34,02	2	96	54,87	3	104	35,75
Langoustine	-	-	-	-	1	44,15	-	-	-	-	1	44,15
Autres	-	-	-	-	-	-	-	1	11,76	-	3	12,94
Total	2	94	55,36	1	32	34,16	2	97	53,65	3	107	34,29
Ensemble des produits	5	128	26,49	21	360	17,07	129	1 722	13,34	62	1 322	21,34

PECHE MARITIME (suite).

Prises belges débarquées à l'étranger (suite).

3. Activité de la flotte de pêche.

Périodes	Nombre de bateaux	Nombre de voyages	Nombre total des jours		Pêche moyenne				Pêche totale	
					par jour de mer		par jour de pêche			
			de mer	de pêche	kg	F	kg	F	1 000 kg	1 000 F
1963	79	384	3 871	3 152	953	11 550	1 170	14 185	3 870	47 180
1964	137	743	6 450	5 031	895	12 120	1 148	15 538	5 785	78 239
1965	117	659	5 394	4 363	901	12 971	1 114	16 036	4 854	69 939
1966	116	779	6 474	5 452	1 266	16 640	1 504	19 750	8 268	103 617
1967	87	422	3 338	2 765	1 466	17 031	1 769	20 561	4 843	56 850
1968	73	421	2 521	2 131	1 746	17 287	2 065	20 451	4 402	43 582
1969	63	189	969	848	1 434	17 780	1 638	20 317	1 389	17 229
janvier	6	7	41	30	1 126	14 651	1 538	20 024	46	602
février	4	5	42	32	871	11 468	1 142	15 053	37	482
mars	6	6	42	39	888	9 820	955	10 575	37	412
avril	3	4	20	17	211	4 956	248	5 831	4	99
mai	3	12	12	12	352	10 675	402	8 261	5	128
juin	1	2	13	12	2 334	22 200	2 528	24 050	30	289
juillet	6	13	41	39	953	10 666	983	11 214	38	437
août	9	15	130	112	1 639	17 484	1 902	20 295	213	2 273
septembre	13	26	99	94	1 900	22 289	2 000	23 475	188	2 207
octobre	18	43	159	147	1 609	21 648	1 740	23 415	256	3 442
novembre	12	19	73	67	1 528	22 538	1 665	24 556	111	1 645
décembre	29	37	297	247	1 424	17 556	1 711	21 110	423	5 214
1970										
janvier	2	2	20	14	536	11 454	765	16 363	11	229
février	4	4	25	18	457	8 822	634	12 253	11	221
mars	3	7	27	25	509	13 033	560	14 076	14	352
avril	2	3	17	14	276	9 444	335	11 469	5	161
mai	4	6	24	20	878	14 995	1 054	17 994	21	36

PECHE MARITIME (suite)

Prises belges débarquées à l'étranger (suite)

4. Activité de la flotte de pêche par classes de bateaux au cours du mois d'avril 1970

Classes de bateaux	Nombre de bateaux	Nombre de voyages	Total des jours		Pêche totale		Pêche moyenne			
			de mer	de pêche	kg	F	par voyage		par jour de pêche kg	par jour de mer F
							kg	F		
Chalutiers pour la pêche moyenne de 120 à - 240 ch	1	2	4	4	1 383	30 122	691	15 061	345	7 530
Chalutiers de pêche hauturière : de 240 à - 350 ch	1	1	13	10	3 315	130 440	3 315	30 440	331	10 033
total	2	3	17	14	4 698	160 562	1 566	53 520	335	9 444

4. Activité de la flotte de pêche par classes de bateaux au cours du mois de mai 1970

Classes de bateaux	Nombre de bateaux	Nombre de voyages	Total des jours		Pêche totale		Pêche moyenne			
			de mer	de pêche	kg	F	par voyage		par jour de pêche kg	par jour de mer F
							kg	F		
Chalutiers pour la pêche moyenne (de 120 à - 240 ch)	2	4	9	7	3 079	97 804	769	24 451	439	10 867
Chalutiers de pêche hauturière : de 240 à - 350 ch	1	1	10	8	8 466	159 600	8 466	159 600	1 058	15 960
350 à - 500 ch	1	1	5	5	9 537	102 480	9 537	102 480	1 907	20 496
Total	4	6	24	20	21 082	359 884	3 513	59 980	1 054	14 995

VI. ANIMAUX ABATTUS

1. Ensemble des abattages.- Nombre et poids (en kg) des animaux abattus

Périodes et Provinces	Bœufs			Taureaux		
	Nombre	Poids vif	Poids abattu	Nombre	Poids vif	Poids abattu
<i>Périodes</i>	<i>Evolution</i>					
1965	112 631	59 185 052	33 143 643	157 103	81 765 495	46 606 429
1966	107 310	56 757 352	31 784 109	188 626	97 958 434	53 027 107
1967	119 254	62 961 804	35 258 640	186 719	98 245 595	56 010 177
1968	111 956	59 764 882	33 468 407	193 846	102 903 600	58 858 171
1969	105 537	58 383 749	32 694 985	188 271	102 585 160	58 873 511
1 ^{er} trimestre	25 871	14 195 272	7 949 424	43 931	23 695 958	13 506 571
2 ^e trimestre	23 716	13 029 631	7 296 632	53 681	29 188 062	16 627 207
3 ^e trimestre	27 117	15 025 343	8 414 164	48 726	26 471 682	15 088 914
4 ^e trimestre	28 833	16 133 503	9 034 765	41 933	23 229 458	13 240 793
1970						
1 ^{er} trimestre	24 854	14 350 544	8 036 369	44 100	24 244 829	13 819 528

Situation du 1^{er} trimestre 1970

<i>Provinces</i>	Nombre	Poids vif	Poids abattu	Nombre	Poids vif	Poids abattu
Anvers	2 873	1 658 744	928 897	1 351	743 181	423 615
Brabant	5 569	3 214 616	1 800 190	3 311	1 820 629	1 037 755
Hainaut	2 995	1 729 812	968 709	9 357	5 143 314	2 931 826
Liège	585	337 736	189 140	13 474	7 404 315	4 220 458
Limbourg	555	320 408	179 430	1 234	677 913	386 411
Luxembourg	953	550 152	308 092	1 513	832 440	474 489
Namur	919	530 492	297 082	1 970	1 083 119	617 370
Flandre orientale	3 887	2 244 372	1 256 856	7 914	4 353 336	2 481 393
Flandre occidentale	6 518	3 764 212	2 107 973	3 976	2 186 582	1 246 351

Périodes et Provinces	Vaches			Génisses		
	Nombre	Poids vif	Poids abattu	Nombre	Poids vif	Poids abattu
<i>Périodes</i>	<i>Evolution</i>					
1965	228 168	117 591 755	61 147 718	177 603	78 361 573	43 098 887
1966	252 743	131 136 371	68 190 908	181 999	80 529 300	44 291 167
1967	271 661	142 006 068	73 843 092	181 996	81 252 296	44 688 874
1968	259 505	138 832 164	72 192 752	190 735	86 895 673	47 792 761
1969	255 312	146 543 629	76 202 626	194 170	95 552 053	52 553 663
1 ^{er} trimestre	64 161	36 155 272	18 800 702	48 184	23 766 086	13 071 360
2 ^e trimestre	58 103	33 044 516	17 183 095	44 368	21 453 942	11 799 668
3 ^e trimestre	61 125	35 296 739	18 354 293	49 612	24 242 015	13 333 107
4 ^e trimestre	71 923	42 047 102	21 864 536	52 006	26 090 010	14 349 528
1970						
1 ^{er} trimestre	69 446	40 634 950	21 130 198	46 913	23 675 304	13 021 408

Situation du 1^{er} trimestre 1970

<i>Provinces</i>	Nombre	Poids vif	Poids abattu	Nombre	Poids vif	Poids abattu
Anvers	17 211	10 068 446	5 235 594	5 065	2 556 494	1 406 070
Brabant	12 245	7 168 070	3 727 396	7 092	3 578 984	1 968 441
Hainaut	4 118	2 408 918	1 252 640	6 463	3 261 012	1 793 552
Liège	4 219	2 474 278	1 286 630	2 033	1 025 040	563 768
Limbourg	3 481	2 036 602	1 059 036	1 760	887 710	488 240
Luxembourg	406	237 222	123 358	250	126 066	69 334
Namur	431	252 256	131 177	686	345 006	190 295
Flandre orientale	14 329	8 382 420	4 358 860	12 736	6 427 628	3 535 196
Flandre occidentale	13 006	7 606 738	3 955 507	10 828	5 466 374	3 006 512

ANIMAUX ABATTUS (suite)

Ensemble des abattages (suite) - Nombre et poids (en kg) des animaux abattus

Périodes et Provinces	Ensemble gros bétail			Veaux			Ensemble des bovidés		
	Nombre	Poids vif	Poids abattu	Nombre	Poids vif	Poids abattu	Nombre	Poids vif	Poids abattu
<i>Périodes</i>									
Evolution									
1965	675 505	336 903 875	193 996 676	240 471	31 428 067	19 485 351	915 976	368 331 942	203 482 027
1966	730 678	366 381 457	200 102 487	251 984	33 067 409	20 501 804	982 662	399 448 866	220 604 291
1967	759 630	384 465 763	209 790 631	254 328	34 019 490	21 092 113	1 013 958	418 485 253	230 882 744
1968	756 042	388 396 319	212 109 071	267 435	36 597 857	22 690 667	1 023 477	424 994 176	234 799 738
1969	743 290	403 064 591	219 924 861	273 488	40 869 648	25 339 186	1 016 778	443 934 239	245 264 047
1 ^{er} trimestre	182 147	97 812 588	53 328 161	60 882	8 612 742	5 339 950	243 029	106 425 330	58 668 111
2 ^e trimestre	179 868	96 716 151	52 916 600	72 948	10 526 487	6 526 414	252 816	107 242 638	59 443 014
3 ^e trimestre	186 580	101 035 779	55 190 478	68 392	10 621 514	6 585 284	254 972	111 657 293	61 775 762
4 ^e trimestre	194 695	107 500 073	58 489 622	71 266	11 108 905	6 887 538	265 961	118 608 978	65 377 160
1970									
1 ^{er} trimestre	185 313	102 905 627	56 007 503	66 166	10 277 466	6 372 014	251 479	113 183 093	62 379 517

*Provinces*Situation du 1^{er} trimestre 1970

Anvers	26 500	15 026 865	7 994 176	33 529	5 208 034	3 228 985	60 029	20 234 899	11 223 161
Brabant	28 217	15 782 299	8 533 782	12 040	1 870 255	1 159 560	40 257	17 652 554	9 693 342
Hainaut	22 933	12 543 056	6 946 587	5 245	814 667	505 087	28 178	13 357 723	7 451 674
Liège	20 311	11 241 369	6 259 996	7 247	1 125 566	697 848	27 558	12 366 935	6 957 844
Limbourg	7 030	3 922 633	2 113 117	549	85 267	52 864	7 579	4 007 900	2 165 981
Luxembourg	3 122	1 745 880	975 273	869	134 978	83 684	3 991	1 880 858	1 058 957
Namur	4 006	2 211 863	1 235 924	1 141	177 213	109 870	5 147	2 389 076	1 345 794
Flandre orientale	38 866	21 407 756	11 632 305	3 357	521 420	323 276	42 223	21 929 176	11 955 581
Flandre occidentale	34 328	19 023 906	10 316 343	2 189	340 066	210 840	36 517	19 363 972	10 527 183

Périodes et Provinces	Porcs soumis à l'expertise			Porcs non soumis à l'expertise			Ensemble des porcs		
	Nombre	Poids vif	Poids abattu	Nombre	Poids vif	Poids abattu	Nombre	Poids vif	Poids abattu
<i>Périodes</i>									
Evolution									
1965	2 917 169	297 249 780	231 854 845	130 139	13 571 186	10 585 230	3 047 308	310 820 966	242 440 075
1966	3 295 070	331 418 353	258 506 395	119 758	12 439 775	9 703 278	3 414 828	343 858 128	268 209 673
1967	3 807 712	380 569 788	296 844 541	130 290	13 466 780	10 504 420	3 938 002	394 036 568	307 348 961
1968	4 186 553	418 530 519	328 495 995	130 026	13 290 372	10 452 166	4 316 579	431 820 891	338 948 161
1969	4 236 492	420 828 282	336 662 585	106 578	10 583 927	8 466 868	4 343 070	431 412 209	345 129 453
1 ^{er} trimestre	985 060	96 225 558	76 980 434	35 657	3 483 359	2 786 558	1 020 717	99 708 917	79 766 992
2 ^e trimestre	1 001 377	98 466 382	78 773 121	20 204	1 979 882	1 583 882	1 021 581	100 446 264	80 357 003
3 ^e trimestre	1 070 303	106 970 408	85 576 326	13 475	1 345 160	1 076 121	1 083 778	108 315 568	86 652 447
4 ^e trimestre	1 179 752	119 165 934	95 332 704	37 242	3 775 526	3 020 307	1 216 994	122 941 460	98 353 011
1970									
1 ^{er} trimestre	1 182 197	119 828 349	95 862 723	34 513	3 496 217	2 797 391	1 216 710	123 324 566	98 660 114

*Provinces*Situation du 1^{er} trimestre 1970

Anvers	121 270	12 294 503	9 835 603	1 913	193 763	155 026	123 183	12 488 266	9 990 629
Brabant	70 961	7 191 922	5 753 540	5 098	516 514	413 255	76 059	7 708 436	6 166 795
Hainaut	46 646	4 728 893	3 783 116	1 588	160 883	128 802	48 234	4 889 776	3 911 918
Liège	148 943	15 093 346	12 074 681	1 382	139 985	112 046	150 325	15 233 331	12 186 727
Limbourg	89 837	9 107 857	7 286 288	3 562	360 865	288 738	93 399	9 468 722	7 575 026
Luxembourg	24 431	2 476 096	1 980 884	2 604	263 589	210 901	27 035	2 739 685	2 191 785
Namur	13 522	1 370 412	1 096 338	965	97 759	78 258	14 487	1 468 171	1 174 596
Flandre orientale	246 359	24 971 812	19 977 462	10 274	1 040 761	832 645	256 633	26 012 573	20 810 107
Flandre occidentale	420 228	42 593 508	34 074 811	7 127	722 098	577 720	427 355	43 315 606	34 652 531

ANIMAUX ABATTUS (suite)

Ensemble des abattages (suite) - Nombre et poids (en kg) des animaux abattus.

Périodes et Provinces	Moutons soumis à l'expertise			Moutons non soumis à l'expertise			Ensemble des moutons		
	Nombre	Poids vif	Poids abattu	Nombre	Poids vif	Poids abattu	Nombre	Poids vif	Poids abattu
<i>Périodes</i>	<i>Evolution</i>								
1965	143 299	7 301 825	3 285 874	618	31 368	14 149	143 917	7 333 193	3 300 023
1966	83 191	4 170 062	1 876 502	807	40 390	18 139	83 998	4 210 452	1 894 641
1967	109 086	5 612 813	2 525 879	1 047	53 557	24 129	110 133	5 666 370	2 550 008
1968	146 458	7 199 532	3 239 880	1 328	65 989	29 726	147 786	7 265 521	3 269 606
1969	287 511	14 896 388	6 703 389	1 473	77 646	34 872	288 984	14 974 034	6 738 211
1 ^{er} trimestre	83 692	4 571 688	2 057 210	575	31 908	14 328	84 267	4 603 596	2 071 538
2 ^e trimestre	55 340	2 946 146	1 325 761	182	9 692	4 345	55 522	2 955 898	1 330 106
3 ^e trimestre	71 147	3 391 132	1 526 016	249	11 890	5 359	71 396	3 403 022	1 531 375
4 ^e trimestre	77 332	3 987 422	1 794 352	467	24 156	10 840	77 799	4 011 578	1 805 192
1970									
1 ^{er} trimestre	53 725	3 172 937	1 427 783	714	33 292	14 937	64 439	3 206 229	1 442 720

Provinces	Situation du 1 ^{er} trimestre 1970								
	Nombre	Poids vif	Poids abattu	Nombre	Poids vif	Poids abattu	Nombre	Poids vif	Poids abattu
Anvers	627	31 484	14 167	9	447	199	636	31 931	14 366
Brabant	1 028	49 662	22 347	485	21 958	9 875	1 513	71 620	32 222
Hainaut	3 036	153 532	69 073	105	5 145	2 300	3 141	158 677	71 373
Liège	14 344	723 362	325 510	5	239	106	14 349	723 601	325 616
Limbourg	427	21 427	9 640	44	2 183	979	471	23 610	10 619
Luxembourg	247	12 417	5 585	1	52	23	248	12 469	5 608
Namur	661	32 972	14 831	22	1 109	495	683	34 081	15 326
Flandre orientale	13 898	691 518	311 180	25	1 244	553	13 923	692 762	311 733
Flandre occidentale	29 457	1 456 563	655 450	18	915	407	29 475	1 457 478	655 857

Périodes et Provinces	Agneaux soumis à l'expertise			Agneaux non soumis à l'expertise			Ensemble des agneaux		
	Nombre	Poids vif	Poids abattu	Nombre	Poids vif	Poids abattu	Nombre	Poids vif	Poids abattu
<i>Périodes</i>	<i>Evolution</i>								
1965	30 741	900 344	405 150	100	2 897	1 302	30 841	903 241	406 452
1966	9 452	274 483	123 530	136	3 914	1 764	9 588	278 397	125 294
1967	8 366	255 470	114 962	169	5 252	2 365	8 535	260 722	117 327
1968	16 448	528 747	237 965	130	3 935	1 779	16 578	532 682	239 744
1969	24 408	783 279	352 494	157	4 909	2 211	24 565	788 188	354 705
1 ^{er} trimestre	6 602	204 937	92 224	28	833	374	6 630	205 770	92 598
2 ^e trimestre	5 681	177 803	80 015	79	2 428	1 097	5 760	180 231	81 112
3 ^e trimestre	3 994	134 535	60 545	16	541	242	4 010	135 076	60 787
4 ^e trimestre	8 131	266 004	119 710	34	1 107	498	8 165	267 111	120 208
1970									
1 ^{er} trimestre	5 856	191 615	86 228	39	1 257	564	5 895	192 872	86 792

Provinces	Situation du 1 ^{er} trimestre 1970								
	Nombre	Poids vif	Poids abattu	Nombre	Poids vif	Poids abattu	Nombre	Poids vif	Poids abattu
Anvers	1 078	35 393	15 927	-	-	-	1 078	35 393	15 927
Brabant	4 056	132 890	59 801	-	-	-	4 056	132 890	59 801
Hainaut	352	11 321	5 094	14	450	201	366	11 771	5 295
Liège	75	2 404	1 081	10	322	145	85	2 726	1 226
Limbourg	-	-	-	11	357	160	11	357	160
Luxembourg	66	2 141	964	-	-	-	66	2 141	964
Namur	20	675	304	2	62	28	22	737	332
Flandre orientale	1	32	14	1	35	16	2	67	30
Flandre occidentale	208	6 759	3 043	1	31	14	209	6 790	3 057

ANIMAUX ABATTUS (suite)

Ensemble des abattages (suite) - Nombre et poids (en kg) des animaux abattus

Périodes et Provinces	Chèvres et chevreaux soumis à l'expertise			Chèvres et chevreaux non soumis à l'expertise			Ensemble des chèvres et chevreaux		
	Nombre	Poids vif	Poids abattu	Nombre	Poids vif	Poids abattu	Nombre	Poids vif	Poids abattu
<i>Périodes</i>				<i>Evolution</i>					
1965	114	4 257	1 825	26	960	408	140	5 217	2 233
1966	97	3 734	1 605	31	1 210	522	128	4 944	2 127
1967	74	2 850	1 229	25	951	410	99	3 801	1 639
1968	40	1 483	634	25	998	430	65	2 481	1 064
1969	49	1 934	828	25	970	415	74	2 904	1 243
1 ^{er} trimestre	11	418	178	2	76	32	13	494	210
2 ^e trimestre	4	150	64	4	149	64	8	299	128
3 ^e trimestre	14	548	236	8	318	136	22	866	372
4 ^e trimestre	20	818	350	11	427	183	31	1 245	533
1970									
1 ^{er} trimestre	16	592	256	5	185	80	21	777	336

Situation du 1^{er} trimestre 1970

<i>Provinces</i>	Nombre	Poids vif	Poids abattu	Nombre	Poids vif	Poids abattu	Nombre	Poids vif	Poids abattu
Anvers	8	296	128	-	-	-	8	296	128
Brabant	-	-	-	1	37	16	1	37	16
Hainaut	1	37	16	-	-	-	1	37	16
Liège	2	74	32	-	-	-	2	74	32
Limbourg	-	-	-	-	-	-	-	-	-
Luxembourg	3	111	48	-	-	-	3	111	48
Namur	-	-	-	-	-	-	-	-	-
Flandre orientale	1	37	16	3	111	48	4	148	64
Flandre occidentale	1	37	16	1	37	16	2	74	32

Périodes et Provinces	Poulains			Autres chevaux			Ensemble des chevaux		
	Nombre	Poids vif	Poids abattu	Nombre	Poids vif	Poids abattu	Nombre	Poids vif	Poids abattu
<i>Périodes</i>				<i>Evolution</i>					
1965	6 881	2 018 445	1 211 073	32 597	17 674 169	10 604 552	39 478	19 692 614	11 815 625
1966	5 729	1 675 704	1 005 419	25 049	13 402 402	8 041 418	30 778	15 078 106	9 046 837
1967	4 195	1 265 072	759 051	21 168	11 392 748	6 835 657	25 363	12 657 820	7 594 708
1968	2 634	717 965	430 777	26 904	14 406 834	8 644 117	29 538	15 124 799	9 074 894
1969	3 991	1 139 944	683 959	26 947	16 022 139	9 613 294	30 938	17 162 083	10 297 253
1 ^{er} trimestre	1 077	306 540	183 926	7 203	4 313 261	2 587 952	8 280	4 619 801	2 771 878
2 ^e trimestre	840	243 638	146 176	7 140	4 273 721	2 564 240	7 980	4 517 359	2 710 416
3 ^e trimestre	1 013	292 171	175 291	6 173	3 664 306	2 198 575	7 186	3 956 477	2 373 866
4 ^e trimestre	1 061	297 595	178 566	6 431	3 770 851	2 262 527	7 492	4 068 446	2 441 093
1970									
1 ^{er} trimestre	988	273 036	163 825	7 172	4 301 896	2 581 117	8 160	4 574 932	2 744 942

Situation du 1^{er} trimestre 1970

<i>Provinces</i>	Nombre	Poids vif	Poids abattu	Nombre	Poids vif	Poids abattu	Nombre	Poids vif	Poids abattu
Anvers	60	16 575	9 946	220	131 752	79 049	280	148 327	88 995
Brabant	34	9 414	5 649	619	371 062	222 635	653	380 476	228 284
Hainaut	233	64 346	38 606	1 653	990 666	594 398	1 886	1 055 012	633 004
Liège	225	62 192	37 315	842	504 036	302 418	1 067	566 228	339 733
Limbourg	15	4 122	2 473	34	20 372	12 222	49	24 494	14 695
Luxembourg	39	10 742	6 446	17	10 194	6 115	56	20 936	12 561
Namur	4	1 112	667	23	13 790	8 274	27	14 902	8 941
Flandre orientale	110	30 398	18 240	599	358 814	215 283	709	389 212	233 523
Flandre occidentale	268	74 135	44 483	3 165	1 901 210	1 140 723	3 433	1 975 345	1 185 206

ANIMAUX ABATTUS (suite)

Ensemble des abattages (suite) - Nombre et poids (en kg) des animaux abattus

Périodes et Provinces	Ensemble des animaux soumis à l'expertise			Ensemble des animaux non soumis à l'expertise			Ensemble des animaux		
	Nombre	Poids vif	Poids abattu	Nombre	Poids vif	Poids abattu	Nombre	Poids vif	Poids abattu
<i>Périodes</i>	<i>Evolution</i>								
1965	4 046 777	693 480 762	450 845 346	130 883	13 606 411	10 601 089	4 177 660	707 087 173	461 446 435
1966	4 401 250	750 393 604	490 159 160	120 732	12 485 289	9 723 703	4 521 982	762 878 893	499 882 569
1967	4 964 559	817 583 994	537 964 063	131 531	13 526 540	10 531 324	5 096 090	831 110 534	548 495 587
1968	5 402 514	866 379 256	575 849 106	131 509	13 361 294	10 484 101	5 534 023	879 740 550	586 333 207
1969	5 596 176	897 606 205	599 280 546	108 233	10 667 452	8 504 366	5 704 409	908 273 657	607 784 912
1 ^{er} trimestre	1 326 674	212 047 732	140 570 035	36 262	3 516 176	2 801 292	1 362 936	215 563 908	143 371 327
2 ^e trimestre	1 323 198	213 350 478	142 332 391	20 469	1 992 151	1 589 388	1 343 667	215 342 629	143 921 779
3 ^e trimestre	1 407 616	226 110 393	151 312 751	13 748	1 357 909	1 081 858	1 421 364	227 468 302	152 394 609
4 ^e trimestre	1 538 688	246 097 602	165 065 369	37 754	3 801 216	3 031 828	1 576 442	249 898 818	168 097 137
1970									
1 ^{er} trimestre	1 511 433	240 951 518	162 501 449	35 271	3 530 951	2 812 972	1 546 704	244 482 469	165 314 421

*Provinces*Situation du 1^{er} trimestre 1970

Anvers	183 292	32 744 902	21 177 981	1 922	194 210	155 225	185 214	32 939 112	21 333 206
Brabant	116 955	25 407 504	15 757 314	5 584	538 509	423 146	122 539	25 946 013	18 180 460
Hainaut	80 099	19 306 518	11 941 977	1 707	166 478	131 303	81 806	19 472 996	12 073 280
Liège	191 989	28 752 349	19 698 881	1 397	140 546	112 297	193 386	28 892 695	19 811 178
Limbourg	97 892	13 161 678	9 476 604	3 617	363 405	289 877	101 509	13 525 083	9 766 481
Luxembourg	28 794	4 392 559	3 058 999	2 605	263 641	210 924	31 399	4 656 200	3 269 923
Namur	19 377	3 808 037	2 466 208	989	98 930	78 781	20 366	3 906 967	2 544 989
Flandre orientale	303 191	47 981 787	32 477 776	10 303	1 042 151	833 262	313 494	49 023 938	33 311 038
Flandre occidentale	489 844	65 396 184	46 445 709	7 147	723 081	578 157	496 991	66 119 265	47 023 866

ANIMAUX ABATTUS (suite)

2. Abattages dans les abattoirs publics - Nombre et poids (en kg) des animaux abattus

Périodes et Provinces	Boeufs			Taureaux		
	Nombre	Poids vif	Poids abattu	Nombre	Poids vif	Poids abattu
<i>Périodes</i> Evolution						
1965	70 532	37 066 650	20 757 317	113 766	59 203 365	33 745 945
1966	63 930	33 816 166	18 937 052	134 500	69 830 148	39 803 185
1967	67 986	35 901 900	20 105 077	135 563	71 330 588	40 658 446
1968	65 706	35 082 046	19 645 969	136 729	72 576 754	41 368 775
1969	61 974	34 284 781	19 199 480	131 975	71 916 487	40 992 435
1 ^{er} trimestre	15 231	8 357 278	4 680 082	30 840	16 635 069	9 481 990
2 ^e trimestre	14 195	7 798 946	4 367 410	37 442	20 356 977	11 603 479
3 ^e trimestre	15 364	8 513 280	4 767 430	33 774	18 349 832	10 459 433
4 ^e trimestre	17 184	9 615 277	5 384 558	29 919	16 574 609	9 447 533
1970						
1 ^{er} trimestre	14 501	8 372 664	4 688 704	30 647	16 847 878	9 603 285

Provinces	Situation du 1 ^{er} trimestre 1970					
	Nombre	Poids vif	Poids abattu	Nombre	Poids vif	Poids abattu
Anvers	1 457	841 380	471 172	858	472 359	269 245
Brabant	3 337	1 926 168	1 078 657	2 973	1 634 734	931 797
Hainaut	2 591	1 496 496	838 040	8 889	4 886 097	2 785 074
Liège	435	251 156	140 650	9 651	5 303 005	3 022 715
Limbourg	555	320 408	179 430	1 225	672 963	383 589
Luxembourg	678	391 368	219 168	1 138	626 182	356 925
Namur	734	423 688	237 266	1 722	946 659	539 591
Flandre orientale	2 305	1 330 708	745 197	3 255	1 790 710	1 020 705
Flandre occidentale	2 409	1 391 292	779 124	936	515 169	293 644

Périodes et Provinces	Vaches			Génisses		
	Nombre	Poids vif	Poids abattu	Nombre	Poids vif	Poids abattu
<i>Périodes</i> Evolution						
1965	114 553	59 046 047	30 703 941	119 866	52 886 295	29 087 470
1966	119 065	61 781 415	32 126 332	123 742	54 752 867	30 114 084
1967	131 412	68 700 686	35 724 351	126 236	56 356 618	30 996 173
1968	126 577	67 710 199	35 209 305	131 155	59 727 266	32 850 042
1969	128 198	73 541 293	38 241 471	128 026	63 010 618	34 655 884
1 ^{er} trimestre	33 066	18 632 393	9 688 841	31 967	15 768 126	8 672 485
2 ^e trimestre	30 156	17 145 492	8 915 653	29 292	14 163 595	7 789 989
3 ^e trimestre	30 959	17 876 764	9 295 915	32 421	15 848 315	8 716 586
4 ^e trimestre	34 017	19 886 644	10 341 062	34 346	17 230 582	9 476 824
1970						
1 ^{er} trimestre	33 770	19 758 718	10 274 525	31 114	15 703 346	8 636 839

Provinces	Situation du 1 ^{er} trimestre 1970					
	Nombre	Poids vif	Poids abattu	Nombre	Poids vif	Poids abattu
Anvers	8 663	5 067 406	2 635 052	1 780	898 908	494 400
Brabant	9 126	5 342 924	2 778 319	6 237	3 147 742	1 731 258
Hainaut	3 636	2 127 178	1 106 131	5 524	2 787 432	1 533 086
Liège	2 026	1 186 098	616 771	1 411	711 648	391 404
Limbourg	3 366	1 969 406	1 024 091	1 558	785 762	432 170
Luxembourg	236	137 980	71 750	196	98 852	54 368
Namur	285	166 880	86 775	560	282 462	155 353
Flandre orientale	3 775	2 207 920	1 148 117	7 676	3 874 138	2 130 777
Flandre occidentale	2 657	1 552 926	807 519	6 172	3 116 402	1 714 023

ANIMAUX ABATTUS (suite)

Abattages dans les abattoirs publics (suite) - Nombre et poids (en kg) des animaux abattus.

Périodes et Provinces	Ensemble gros bétail			Veaux			Ensemble des bovidés		
	Nombre	Poids vif	Poids abattu	Nombre	Poids vif	Poids abattu	Nombre	Poids vif	Poids abattu
<i>Périodes</i> Evolution									
1965	418 717	208 202 357	114 294 673	157 191	20 545 319	12 738 101	575 908	228 747 676	127 032 774
1966	441 237	220 180 596	120 980 653	166 126	21 797 627	13 514 522	607 363	241 978 223	134 495 175
1967	461 197	232 289 792	127 484 047	167 511	22 404 362	13 890 708	628 708	254 694 154	141 374 755
1968	460 167	235 096 265	129 074 091	174 382	23 860 625	14 793 580	634 549	258 956 890	143 867 671
1969	450 173	242 753 179	133 089 270	164 879	24 608 348	15 257 180	615 052	267 361 527	148 346 450
1 ^{er} trimestre	111 104	59 392 866	32 523 398	38 668	5 473 964	3 393 873	149 772	64 866 830	35 917 271
2 ^e trimestre	111 085	59 465 010	32 676 531	44 907	6 485 223	4 020 830	155 992	65 950 233	36 697 361
3 ^e trimestre	112 518	60 588 191	33 239 364	40 716	6 322 628	3 920 021	153 234	66 910 819	37 159 385
4 ^e trimestre	115 466	63 307 112	34 649 977	40 588	6 326 533	3 922 456	156 054	69 633 645	38 572 433
1970									
1 ^{er} trimestre	110 032	60 682 606	33 203 353	40 078	6 224 989	3 859 499	150 110	66 907 595	37 062 852

*Provinces*Situation du 1^{er} trimestre 1970

Anvers	12 758	7 280 053	3 869 869	11 751	1 825 136	1 131 586	24 509	9 105 189	5 001 455
Brabant	21 673	12 051 568	6 520 031	11 291	1 753 834	1 087 381	32 964	13 805 402	7 607 412
Hainaut	20 640	11 297 203	6 262 331	4 946	768 205	476 290	25 586	12 065 408	6 738 621
Liège	13 523	7 451 907	4 171 540	6 164	957 379	593 576	19 687	8 409 286	4 765 116
Limbourg	6 704	3 748 539	2 019 280	518	80 454	49 880	7 222	3 828 993	2 069 160
Luxembourg	2 248	1 254 382	702 211	686	106 540	66 055	2 934	1 360 922	768 266
Namur	3 301	1 819 689	1 018 985	983	152 657	94 646	4 284	1 972 346	1 113 631
Flandre orientale	17 011	9 203 476	5 044 796	2 253	349 932	216 957	19 264	9 553 408	5 261 753
Flandre occidentale	12 174	6 575 789	3 594 310	1 486	230 852	143 128	13 660	6 806 641	3 737 438

Périodes et Provinces	Porcs			Moutons et agneaux			Chèvres et chevreaux		
	Nombre	Poids vif	Poids abattu	Nombre	Poids vif	Poids abattu	Nombre	Poids vif	Poids abattu
<i>Périodes</i> Evolution									
1965	1 189 833	119 959 699	93 568 572	123 748	5 743 772	2 584 711	39	1 417	609
1966	1 355 354	134 920 484	105 237 976	77 938	3 720 675	1 674 317	61	2 286	983
1967	1 483 033	147 211 154	114 824 734	95 407	4 724 795	2 126 198	49	1 913	824
1968	1 577 679	156 871 050	123 140 353	84 127	3 926 118	1 766 788	26	978	417
1969	1 544 848	153 364 771	122 691 819	121 342	5 868 763	2 640 979	34	1 340	573
1 ^{er} trimestre	377 674	36 896 076	29 516 869	35 325	1 803 365	811 517	9	342	146
2 ^e trimestre	383 390	37 706 265	30 165 010	25 263	1 229 175	553 140	4	150	64
3 ^e trimestre	373 015	37 273 745	29 818 999	24 402	1 109 203	499 146	3	114	49
4 ^e trimestre	410 769	41 488 685	33 190 941	36 352	1 727 020	777 176	18	734	314
1970									
1 ^{er} trimestre	412 357	41 800 065	33 440 071	28 125	1 310 736	589 841	11	407	176

*Provinces*Situation du 1^{er} trimestre 1970

Anvers	44 143	4 476 041	3 580 833	1 540	58 871	26 491	3	111	48
Brabant	54 280	5 501 153	4 400 928	5 054	181 069	81 482	-	-	-
Hainaut	40 752	4 131 514	3 305 214	2 403	114 498	51 528	1	37	16
Liège	63 160	6 400 217	5 120 171	14 289	719 548	323 797	2	74	32
Limbourg	85 899	8 708 582	6 966 868	425	21 330	9 597	-	-	-
Luxembourg	11 654	1 181 307	945 047	248	11 402	5 132	3	111	48
Namur	11 211	1 136 163	908 934	477	23 803	10 713	-	-	-
Flandre orientale	57 302	5 808 284	4 646 631	2 567	127 773	57 499	1	37	16
Flandre occidentale	43 956	4 456 804	3 565 445	1 122	52 442	23 602	1	37	16

ANIMAUX ABATTUS (suite)

Abattages dans les abattoirs publics (suite) - Nombre et poids (en kg) des animaux abattus.

Périodes et Provinces	Poulains			Autres chevaux			Ensemble des animaux		
	Nombre	Poids vif	Poids abattu	Nombre	Poids vif	Poids abattu	Nombre	Poids vif	Poids abattu
<i>Périodes</i> Evolution									
1965	5 311	1 557 520	934 512	25 562	13 879 701	8 327 820	1 920 401	369 889 785	232 448 998
1966	4 353	1 272 649	763 568	20 278	10 847 832	6 508 691	2 065 347	392 742 149	248 680 730
1967	3 652	1 111 184	666 717	17 497	9 417 626	5 650 576	2 228 346	417 160 826	264 643 804
1968	2 379	649 004	389 393	22 932	12 275 958	7 365 581	2 321 692	432 679 998	276 530 208
1969	3 312	946 236	567 741	23 290	13 848 277	8 308 962	2 307 878	441 390 914	282 556 524
1 ^{er} trimestre	956	271 934	163 162	6 297	3 772 179	2 263 305	570 033	107 610 726	68 672 270
2 ^e trimestre	725	210 363	126 214	6 254	3 743 522	2 246 114	571 628	108 839 708	69 787 903
3 ^e trimestre	853	246 056	147 629	5 169	3 067 026	1 840 213	556 676	108 606 963	69 465 421
4 ^e trimestre	778	217 883	130 736	5 570	3 265 550	1 959 330	609 541	116 333 517	74 630 930
1970									
1 ^{er} trimestre	698	192 926	115 757	6 345	3 806 866	2 284 113	597 646	114 018 595	73 492 810

Situation du 1^{er} trimestre 1970.

<i>Provinces</i>	Nombre	Poids vif	Poids abattu	Nombre	Poids vif	Poids abattu	Nombre	Poids vif	Poids abattu
Anvers	57	15 743	9 446	121	72 562	43 537	70 373	13 728 517	8 661 810
Brabant	33	9 144	5 487	584	350 112	210 066	92 915	19 846 880	12 305 375
Hainaut	213	58 813	35 286	1 620	970 904	582 542	70 575	17 341 174	10 713 207
Liège	80	22 103	13 262	823	492 606	295 562	98 041	16 043 834	10 517 940
Limbourg	15	4 122	2 473	31	18 590	11 153	93 592	12 581 617	9 059 251
Luxembourg	37	10 191	6 115	6	3 596	2 157	14 882	2 567 529	1 726 765
Namur	3	835	501	20	11 992	7 195	15 995	3 145 139	2 040 974
Flandre orientale	74	20 448	12 270	420	251 576	150 944	79 628	15 761 526	10 129 113
Flandre occidentale	186	51 527	30 917	2 720	1 634 928	980 957	61 645	13 002 379	8 338 375

ANIMAUX ABATTUS (suite)

3. Abattages dans les abattoirs particuliers. Nombre et poids (en kg) des animaux abattus.

Périodes et Provinces	Boeufs			Taureaux		
	Nombre	Poids vif	Poids abattu	Nombre	Poids vif	Poids abattu
<i>Périodes</i>	<i>Evolution</i>					
1965	36 197	19 016 920	10 649 476	40 545	21 108 065	12 031 657
1966	37 607	19 886 507	11 136 442	51 059	26 534 979	15 124 903
1967	45 945	24 248 906	13 579 398	48 090	25 301 442	14 421 829
1968	40 986	21 873 927	12 249 410	54 042	28 693 916	16 355 562
1969	38 598	21 353 199	11 957 809	53 008	28 876 931	16 459 868
1 ^{er} trimestre	9 348	5 129 084	2 872 299	12 334	6 652 195	3 791 748
2 ^e trimestre	8 343	4 583 552	2 566 789	15 272	8 305 142	4 733 935
3 ^e trimestre	10 488	5 810 650	3 253 966	14 110	7 664 638	4 368 867
4 ^e trimestre	10 419	5 829 913	3 264 755	11 292	6 254 956	3 565 333
1970						
1 ^{er} trimestre	9 290	5 364 092	3 003 896	12 648	6 954 283	3 963 932
<i>Provinces</i>	<i>Situation du 1^{er} trimestre 1970</i>					
Anvers	1 415	816 788	457 402	488	268 067	152 800
Brabant	2 188	1 263 048	707 307	301	165 551	94 363
Hainaut	94	54 272	30 393	329	180 776	103 042
Liège	120	69 264	38 790	3 746	2 058 993	1 173 623
Limbourg	-	-	-	2	1 108	632
Luxembourg	54	31 176	17 459	290	159 530	90 932
Namur	57	32 892	18 419	186	102 363	58 346
Flandre orientale	1 427	824 180	461 540	4 374	2 405 903	1 371 358
Flandre occidentale	3 935	2 272 472	1 272 586	2 932	1 611 992	918 837

Périodes et Provinces	Vaches			Génisses		
	Nombre	Poids vif	Poids abattu	Nombre	Poids vif	Poids abattu
<i>Périodes</i>	<i>Evolution</i>					
1965	109 521	56 434 069	29 345 710	50 719	22 378 348	12 308 097
1966	129 752	67 316 292	35 004 477	51 783	22 911 844	12 601 531
1967	136 219	71 199 206	37 029 580	48 945	21 852 170	12 018 716
1968	128 407	68 700 783	35 724 418	53 051	24 193 090	13 306 238
1969	121 524	69 804 294	36 298 212	59 519	29 282 518	16 105 434
1 ^{er} trimestre	29 374	16 552 591	8 607 332	14 571	7 186 085	3 952 356
2 ^e trimestre	26 204	14 906 578	7 751 413	13 608	6 580 476	3 619 277
3 ^e trimestre	29 101	16 805 011	8 738 600	15 404	7 521 385	4 136 781
4 ^e trimestre	36 845	21 540 114	11 200 867	15 935	7 994 572	4 397 020
1970						
1 ^{er} trimestre	33 974	19 881 856	10 338 565	14 178	7 154 224	3 934 834
<i>Provinces</i>	<i>Situation du 1^{er} trimestre 1970</i>					
Anvers	8 390	4 908 620	2 552 481	3 191	1 610 196	885 607
Brabant	3 002	1 756 888	913 581	797	401 990	221 095
Hainaut	262	153 278	79 704	263	132 656	72 961
Liège	1 872	1 100 396	572 205	506	254 836	140 161
Limbourg	83	48 508	25 225	167	84 288	46 358
Luxembourg	14	8 138	4 232	15	7 562	4 159
Namur	12	7 056	3 670	41	20 680	11 374
Flandre orientale	10 260	6 002 808	3 121 460	4 850	2 447 526	1 346 143
Flandre occidentale	10 079	5 896 164	3 066 007	4 348	2 194 490	1 206 976

ANIMAUX ABATTUS (suite)

Abattages dans les abattoirs particuliers (suite). - Nombre et poids (en kg) des animaux abattus.

Périodes et Provinces	Ensemble gros bétail			Veaux			Ensemble des bovidés		
	Nombre	Poids vif	Poids abattu	Nombre	Poids vif	Poids abattu	Nombre	Poids vif	Poids abattu
<i>Périodes</i> Evolution									
1965	236 982	118 937 402	64 334 910	78 110	10 207 165	6 328 433	315 092	129 144 567	70 663 343
1966	270 201	136 649 622	73 867 393	81 028	10 635 849	6 594 223	351 229	147 285 471	80 461 616
1967	279 199	142 601 724	77 043 525	82 391	11 023 127	6 834 354	361 590	153 624 851	83 877 879
1968	276 486	143 461 716	77 635 628	89 168	12 205 349	7 567 308	365 654	155 667 065	85 202 936
1969	272 649	149 316 942	80 821 338	104 080	15 585 000	9 662 697	376 729	164 901 942	90 484 035
1 ^{er} trimestre	65 627	35 519 955	19 223 735	21 211	2 996 891	1 858 087	86 838	38 516 846	21 081 822
2 ^e trimestre	63 427	34 375 748	18 671 414	26 826	3 866 455	2 397 196	90 253	38 242 203	21 068 610
3 ^e trimestre	69 103	37 801 684	20 498 214	26 445	4 107 684	2 546 747	95 548	41 909 368	23 044 961
4 ^e trimestre	74 492	41 619 555	22 427 975	29 598	4 613 970	2 860 667	104 090	46 233 525	25 288 642
1970									
1 ^{er} trimestre	70 090	39 354 455	21 241 228	25 264	3 924 475	2 433 173	95 354	43 278 930	23 674 401

Situation du 1^{er} trimestre 1970*Provinces*

Anvers	13 484	7 603 671	4 048 290	21 740	3 376 992	2 093 737	35 224	10 980 663	6 142 027
Brabant	6 288	3 587 477	1 936 346	695	108 031	66 979	6 983	3 695 508	2 003 325
Hainaut	948	520 982	286 100	129	20 058	12 436	1 077	541 040	298 536
Liège	6 244	3 483 489	1 924 779	960	149 082	92 429	7 204	3 632 571	2 017 208
Limbourg	252	133 904	72 215	23	3 571	2 214	275	137 475	74 429
Luxembourg	373	206 406	116 782	53	8 235	5 105	426	214 641	121 887
Namur	296	162 991	91 809	24	3 743	2 321	320	166 734	94 130
Flandre orientale	20 911	11 680 417	6 300 501	1 068	165 892	102 851	21 979	11 846 309	6 403 352
Flandre occidentale	21 294	11 975 118	6 464 406	572	88 871	55 101	21 866	12 063 989	6 519 507

Périodes et Provinces	Porcs			Moutons et agneaux			Chèvres et chevreaux		
	Nombre	Poids vif	Poids abattu	Nombre	Poids vif	Poids abattu	Nombre	Poids vif	Poids abattu
<i>Périodes</i> Evolution									
1965	1 667 085	171 052 319	133 420 817	47 949	2 343 669	1 054 669	70	2 646	1 135
1966	1 881 418	190 488 769	148 581 272	12 436	613 684	276 154	35	1 409	605
1967	2 266 183	227 393 917	177 367 282	19 874	1 033 708	465 199	23	859	371
1968	2 548 795	255 567 434	200 573 586	76 369	3 684 838	1 658 211	14	505	217
1969	2 629 234	261 266 815	209 013 410	188 415	9 701 928	4 365 858	12	478	205
1 ^{er} trimestre	592 778	57 902 332	46 321 857	54 480	2 946 924	1 326 105	2	76	32
2 ^e trimestre	602 711	59 257 785	47 406 224	35 523	1 882 821	847 263	-	-	-
3 ^e trimestre	680 460	68 014 619	54 411 691	50 338	2 398 151	1 079 171	8	318	137
4 ^e trimestre	753 285	76 092 079	60 873 638	48 074	2 474 032	1 113 319	2	84	36
1970									
1 ^{er} trimestre	754 677	76 491 478	61 193 195	40 929	2 028 159	912 668	5	185	80

Situation du 1^{er} trimestre 1970*Provinces*

Anvers	76 516	7 756 542	6 205 231	152	7 365	3 315	5	185	80
Brabant	15 766	1 598 039	1 278 432	24	1 220	548	-	-	-
Hainaut	2 516	255 044	204 037	785	40 501	18 226	-	-	-
Liège	83 984	8 510 818	6 808 659	120	5 698	2 562	-	-	-
Limbourg	3 212	325 723	260 579	1	52	23	-	-	-
Luxembourg	11 240	1 138 997	911 198	25	1 251	564	-	-	-
Namur	1 263	127 997	102 398	10	513	231	-	-	-
Flandre orientale	186 629	18 917 438	15 133 955	11 323	563 330	253 495	-	-	-
Flandre occidentale	173 551	37 860 880	30 288 706	28 489	1 408 229	633 704	-	-	-

ANIMAUX ABATTUS (suite)

Abattages dans les abattoirs particuliers (suite) - Nombre et poids (en kg) des animaux abattus.

Périodes et Provinces	Poulains			Autres chevaux			Ensemble des animaux		
	Nombre	Poids vif	Poids abattu	Nombre	Poids vif	Poids abattu	Nombre	Poids vif	Poids abattu
<i>Périodes</i>	<i>Evolution</i>								
1965	1 533	450 160	270 099	6 521	3 514 771	2 108 915	2 038 250	306 508 132	207 518 978
1966	1 345	393 997	236 396	4 319	2 312 812	1 387 679	2 250 782	341 096 142	230 943 722
1967	512	144 728	86 836	3 210	1 727 012	1 036 212	2 651 392	383 925 075	262 833 779
1968	216	58 311	34 987	3 409	1 827 711	1 096 634	2 994 457	416 805 864	288 566 571
1969	624	177 983	106 785	2 954	1 755 297	1 053 186	3 197 968	437 804 443	305 023 479
1 ^{er} trimestre	108	31 005	18 602	709	423 263	253 957	734 915	99 820 446	69 002 375
2 ^e trimestre	103	29 797	17 877	650	389 007	233 407	729 240	99 801 613	69 573 381
3 ^e trimestre	143	41 121	24 669	864	514 096	308 454	827 361	112 877 673	78 869 083
4 ^e trimestre	270	76 060	45 637	731	428 931	257 368	906 452	125 304 711	87 578 640
1970									
1 ^{er} trimestre	281	77 619	46 573	677	405 082	243 044	891 923	122 281 453	86 069 961

Situation du 1^{er} trimestre 1970

<i>Provinces</i>	Nombre	Poids vif	Poids abattu	Nombre	Poids vif	Poids abattu	Nombre	Poids vif	Poids abattu
Anvers	2	551	331	91	54 390	32 632	111 990	18 799 696	12 383 616
Brabant	-	-	-	17	10 162	6 097	22 790	5 304 929	3 288 402
Hainaut	17	4 709	2 826	12	7 224	4 335	4 407	848 518	527 960
Liège	144	39 812	23 887	12	7 192	4 314	91 464	12 196 091	8 856 630
Limbourg	-	-	-	-	-	-	3 488	463 250	335 031
Luxembourg	2	551	331	-	-	-	11 693	1 355 440	1 033 980
Namur	-	-	-	2	1 188	713	1 595	296 432	197 472
Flandre orientale	36	9 950	5 970	144	86 240	51 743	220 111	31 423 267	21 848 515
Flandre occidentale	80	22 046	13 228	399	238 686	143 210	424 385	51 593 830	37 598 355

ANIMAUX ABATTUS (suite)

4. Abattages dans les tueries particulières - Nombre et poids (en kg) des animaux abattus.

Périodes et Provinces	Boeufs			Taureaux		
	Nombre	Poids vif	Poids abattu	Nombre	Poids vif	Poids abattu
<i>Périodes</i>	<i>Evolution</i>					
1965	5 624	2 955 370	1 555 020	2 338	1 217 750	694 143
1966	5 544	2 933 520	1 642 757	2 619	1 360 868	775 691
1967	5 121	2 704 322	1 514 424	2 645	1 392 097	793 509
1968	5 073	2 706 701	1 515 792	2 647	1 405 163	800 970
1969	4 619	2 554 263	1 430 450	2 650	1 443 499	822 759
1 ^{er} trimestre	1 206	661 718	370 612	624	336 837	191 986
2 ^e trimestre	1 092	599 827	335 941	804	437 343	249 283
3 ^e trimestre	1 182	655 375	366 988	685	371 884	211 960
4 ^e trimestre	1 139	637 343	356 909	537	297 435	169 530
1970						
1 ^{er} trimestre	965	557 192	312 063	633	348 101	198 408

<i>Provinces</i>	<i>Situation du 1^{er} trimestre 1970</i>					
Anvers	-	-	-	4	2 204	1 256
Brabant	36	20 780	11 638	22	12 110	6 902
Hainaut	305	176 152	98 656	117	64 348	36 676
Liège	26	15 012	8 409	63	34 612	19 729
Limbourg	-	-	-	3	1 656	944
Luxembourg	214	123 568	69 201	68	37 381	21 304
Namur	127	73 332	41 072	37	20 361	11 605
Flandre orientale	140	80 820	45 263	254	139 575	79 613
Flandre occidentale	117	67 528	37 824	65	35 754	20 379

Périodes et Provinces	Vaches			Génisses		
	Nombre	Poids vif	Poids abattu	Nombre	Poids vif	Poids abattu
<i>Périodes</i>	<i>Evolution</i>					
1965	1 469	757 319	393 817	6 382	2 816 260	1 548 947
1966	1 330	690 055	358 822	5 821	2 575 685	1 416 656
1967	1 336	698 581	363 225	5 866	2 618 284	1 440 101
1968	1 054	561 524	292 006	5 676	2 580 829	1 419 506
1969	1 030	590 776	307 178	5 297	2 606 010	1 433 261
1 ^{er} trimestre	252	142 011	73 831	1 291	636 778	350 221
2 ^e trimestre	253	143 796	74 749	1 153	557 656	306 694
3 ^e trimestre	270	155 863	81 049	1 492	728 905	400 862
4 ^e trimestre	255	149 106	77 549	1 361	682 671	375 484
1970						
1 ^{er} trimestre	266	155 630	80 945	1 268	639 660	351 802

<i>Provinces</i>	<i>Situation du 1^{er} trimestre 1970</i>					
Anvers	39	22 808	11 862	53	26 736	14 705
Brabant	10	5 852	3 043	33	16 658	9 162
Hainaut	53	31 028	16 138	638	321 774	176 973
Liège	44	25 764	13 401	88	44 422	24 431
Limbourg	2	1 164	606	29	14 624	8 043
Luxembourg	-	-	-	6	3 028	1 664
Namur	19	11 128	5 789	62	31 266	17 195
Flandre orientale	11	6 430	3 344	150	75 660	41 610
Flandre occidentale	88	51 456	26 762	209	105 492	58 019

ANIMAUX ABATTUS (suite)

Abattages dans les tueries particulières (suite) - Nombre et poids (en kg) des animaux abattus

Périodes et Provinces	Ensemble gros bétail			Veaux			Ensemble des bovidés		
	Nombre	Poids vif	Poids abattu	Nombre	Poids vif	Poids abattu	Nombre	Poids vif	Poids abattu
Evolution									
1965	15 813	7 746 699	4 291 927	3 303	431 471	267 477	19 116	8 178 170	4 559 424
1966	15 314	7 560 128	4 193 926	3 096	406 168	251 837	18 410	7 966 296	4 445 113
1967	14 968	7 413 284	4 111 259	2 619	350 332	217 211	17 587	7 763 616	4 328 470
1968	14 450	7 254 217	4 028 274	2 119	289 113	179 260	16 569	7 543 330	4 207 534
1969	13 596	7 194 548	3 993 648	1 683	251 044	155 643	15 279	7 445 592	4 149 291
1 ^{er} trimestre	3 373	1 777 344	986 650	334	47 522	29 468	3 707	1 824 866	1 016 118
2 ^e trimestre	3 302	1 738 622	966 667	539	77 468	48 037	3 841	1 816 090	1 014 704
3 ^e trimestre	3 629	1 912 027	1 060 859	513	79 688	49 384	4 142	1 991 715	1 110 243
4 ^e trimestre	3 292	1 766 555	979 472	297	46 366	28 754	3 589	1 812 921	1 008 226
1970									
1 ^{er} trimestre	3 132	1 700 583	943 218	260	40 366	25 012	3 392	1 740 949	968 210

Situation du 1^{er} trimestre 1970

Provinces	Nombre	Poids vif	Poids abattu	Nombre	Poids vif	Poids abattu	Nombre	Poids vif	Poids abattu
Anvers	96	51 748	27 823	14	2 172	1 346	110	53 920	29 169
Brabant	101	55 400	30 745	8	1 243	770	109	56 643	31 515
Hainaut	1 113	593 302	328 443	128	19 876	12 314	1 241	613 178	340 757
Liège	221	119 810	65 970	15	2 329	1 443	236	122 139	67 413
Limbourg	34	17 444	9 593	-	-	-	34	17 444	9 593
Luxembourg	288	163 977	92 169	23	3 571	2 212	311	167 548	94 381
Namur	245	136 087	75 661	67	10 399	6 446	312	146 486	82 107
Flandre orientale	555	302 585	169 830	2	311	193	557	302 896	170 023
Flandre occidentale	479	260 230	142 984	3	465	288	482	260 695	143 272

Périodes et Provinces	Porcs			Moutons et agneaux			Chèvres et chevreaux		
	Nombre	Poids vif	Poids abattu	Nombre	Poids vif	Poids abattu	Nombre	Poids vif	Poids abattu
Evolution									
1965	56 968	5 928 166	4 623 972	2 251	110 214	49 614	5	194	83
1966	55 581	5 749 073	4 484 319	2 221	107 807	48 496	-	-	-
1967	54 974	5 638 015	4 397 684	2 125	107 450	48 389	2	78	34
1968	54 763	5 586 040	4 383 228	2 229	108 043	48 666	-	-	-
1969	50 665	5 029 604	4 023 701	1 990	100 029	44 985	3	116	50
1 ^{er} trimestre	12 391	1 210 536	968 435	430	23 171	10 398	-	-	-
2 ^e trimestre	12 599	1 239 208	991 379	190	9 590	4 311	-	-	-
3 ^e trimestre	13 296	1 329 242	1 063 395	380	17 326	7 801	3	116	50
4 ^e trimestre	12 380	1 250 618	1 000 492	990	49 942	22 475	-	-	-
1970									
1 ^{er} trimestre	11 962	1 212 443	969 955	464	22 559	10 112	-	-	-

Situation du 1^{er} trimestre 1970

Provinces	Nombre	Poids vif	Poids abattu	Nombre	Poids vif	Poids abattu	Nombre	Poids vif	Poids abattu
Anvers	273	27 687	22 152	3	149	67	-	-	-
Brabant	709	71 861	57 486	2	97	43	-	-	-
Hainaut	3 180	322 288	257 826	199	9 809	4 393	-	-	-
Liège	994	100 750	80 599	1	52	23	-	-	-
Limbourg	426	43 165	34 532	-	-	-	-	-	-
Luxembourg	1 471	149 111	119 290	40	1 905	853	-	-	-
Namur	1 003	101 687	81 353	189	9 078	4 078	-	-	-
Flandre orientale	2 155	218 429	174 745	8	395	177	-	-	-
Flandre occidentale	1 751	177 465	141 972	22	1 074	478	-	-	-

ANIMAUX ABATTUS (suite)

Abattages dans les tueries particulières (suite) - Nombre et poids (en kg) des animaux abattus

Périodes et Provinces	Poulains			Autres chevaux			Ensemble des animaux		
	Nombre	Poids vif	Poids abattu	Nombre	Poids vif	Poids abattu	Nombre	Poids vif	Poids abattu

Périodes	Evolution								
1965	9	2 663	1 599	24	12 997	7 799	78 373	14 232 404	9 242 471
1966	2	575	345	31	16 550	9 929	76 245	13 840 301	8 988 852
1967	6	1 806	1 083	38	20 454	12 272	74 732	13 531 419	8 787 932
1968	6	1 634	981	51	27 045	16 229	73 618	13 266 092	8 656 638
1969	7	2 005	1 203	36	21 378	12 826	67 981	12 598 724	8 232 056
1 ^{er} trimestre	2	581	349	6	3 571	2 142	16 536	3 062 725	1 997 442
2 ^e trimestre	-	-	-	11	6 608	3 965	16 641	3 071 496	2 014 359
3 ^e trimestre	3	871	522	6	3 556	2 133	17 830	3 342 826	2 184 144
4 ^e trimestre	2	553	332	13	7 643	4 586	16 974	3 121 677	2 036 111
1970									
1 ^{er} trimestre	-	-	-	7	4 206	2 524	15 825	2 980 157	1 950 821

Situation du 1^{er} trimestre 1970

Provinces	Nombre	Poids vif	Poids abattu	Nombre	Poids vif	Poids abattu	Nombre	Poids vif	Poids abattu
Anvers	-	-	-	-	-	-	386	81 756	51 388
Brabant	-	-	-	-	-	-	820	128 601	89 044
Hainaut	-	-	-	6	3 596	2 158	4 626	948 871	605 134
Liège	-	-	-	-	-	-	1 231	222 941	148 035
Limbourg	-	-	-	-	-	-	460	60 609	44 125
Luxembourg	-	-	-	-	-	-	1 822	318 564	214 524
Namur	-	-	-	-	-	-	1 504	257 251	167 538
Flandre orientale	-	-	-	-	-	-	2 720	521 720	344 945
Flandre occidentale	-	-	-	1	610	366	2 256	439 844	286 088

ANIMAUX ABATTUS (suite)

5. Abattages de nécessité - Nombre et poids (en kg) des animaux abattus

Périodes et Provinces	Boeufs			Taureaux		
	Nombre	Poids vif	Poids abattu	Nombre	Poids vif	Poids abattu
Evolution						
<i>Périodes</i>						
1965	278	146 112	81 830	454	236 315	134 712
1966	229	121 159	67 858	448	232 439	132 484
1967	202	106 676	59 741	421	221 468	126 241
1968	191	102 208	57 236	428	227 767	129 844
1969	346	191 506	107 246	638	348 243	198 510
1 ^{er} trimestre	86	47 192	26 431	133	71 857	40 951
2 ^e trimestre	86	47 306	26 492	163	88 600	50 508
3 ^e trimestre	83	46 038	25 780	157	85 328	48 654
4 ^e trimestre	91	50 970	28 543	185	102 458	58 397
1970						
1 ^{er} trimestre	98	56 596	31 706	172	94 567	53 902

Situation du 1^{er} trimestre 1970

<i>Provinces</i>						
Anvers	1	576	323	1	551	314
Brabant	8	4 620	2 588	15	8 234	4 693
Hainaut	5	2 892	1 620	22	12 093	6 894
Liège	4	2 304	1 291	14	7 705	4 391
Limbourg	-	-	-	4	2 186	1 246
Luxembourg	7	4 040	2 264	17	9 347	5 328
Namur	1	580	325	25	13 736	7 828
Flandre orientale	15	8 664	4 856	31	17 048	9 717
Flandre occidentale	57	32 920	18 439	43	23 667	13 491

Périodes et Provinces	Vaches			Génisses		
	Nombre	Poids vif	Poids abattu	Nombre	Poids vif	Poids abattu
Evolution						
<i>Périodes</i>						
1965	2 625	1 354 320	704 251	636	280 670	154 372
1966	2 596	1 348 609	701 277	653	288 304	158 896
1967	2 694	1 407 595	731 936	949	425 224	233 882
1968	3 467	1 859 658	967 023	853	394 488	216 975
1969	4 560	2 607 266	1 355 765	1 328	652 907	359 084
1 ^{er} trimestre	1 469	828 277	430 698	355	175 097	96 298
2 ^e trimestre	1 490	848 650	441 280	315	152 215	83 708
3 ^e trimestre	795	459 101	238 729	295	143 410	78 878
4 ^e trimestre	806	471 238	245 058	363	182 185	100 200
1970						
1 ^{er} trimestre	1 436	838 746	436 163	353	178 074	97 933

Situation du 1^{er} trimestre 1970

<i>Provinces</i>						
Anvers	119	69 612	36 199	41	20 654	11 358
Brabant	107	62 406	32 453	25	12 594	6 926
Hainaut	167	97 434	50 667	38	19 150	10 532
Liège	277	162 020	84 253	28	14 134	7 772
Limbourg	30	17 524	9 114	6	3 036	1 669
Luxembourg	156	91 104	47 376	33	16 624	9 143
Namur	115	67 192	34 943	23	11 588	6 373
Flandre orientale	283	165 262	85 939	60	30 304	16 666
Flandre occidentale	182	106 192	55 219	99	49 990	27 494

ANIMAUX ABATTUS (suite)

Abattages de nécessité (suite) - Nombre et poids (en kg) des animaux abattus.

Périodes et Provinces	Ensemble gros bétail			Veaux			Ensemble des bovidés		
	Nombre	Poids vif	Poids abattu	Nombre	Poids vif	Poids abattu	Nombre	Poids vif	Poids abattu
<i>Périodes</i>	<i>Evolution</i>								
1965	3 993	2 017 417	1 075 165	1 867	244 112	151 341	5 860	2 261 529	1 226 506
1966	3 926	1 991 111	1 060 515	1 734	227 765	141 222	5 660	2 218 876	1 201 737
1967	4 266	2 160 963	1 151 800	1 807	241 669	149 840	6 073	2 402 632	1 301 640
1968	4 939	2 584 121	1 371 078	1 766	242 770	150 519	6 705	2 826 891	1 521 597
1969	6 872	3 799 922	2 020 605	2 846	425 256	263 666	9 718	4 225 178	2 294 271
1 ^{er} trimestre	2 043	1 122 423	594 378	669	94 365	58 522	2 712	1 216 788	652 900
2 ^e trimestre	2 054	1 136 771	601 988	676	97 341	60 351	2 730	1 234 112	662 339
3 ^e trimestre	1 330	733 877	392 041	718	111 514	69 132	2 048	845 391	461 173
4 ^e trimestre	1 445	806 851	432 198	783	122 036	75 661	2 228	928 887	507 859
1970									
1 ^{er} trimestre	2 059	1 167 983	619 704	564	87 636	54 330	2 623	1 255 619	674 034

*Provinces*Situation du 1^{er} trimestre 1970

Anvers	162	91 393	48 194	24	3 734	2 316	186	95 127	50 510
Brabant	155	87 854	46 660	46	7 147	4 430	201	95 001	51 090
Hainaut	232	131 569	69 713	42	6 528	4 047	274	138 097	73 760
Liège	323	186 163	97 707	108	16 776	10 400	431	202 939	108 107
Limbourg	40	22 746	12 029	8	1 242	770	48	23 988	12 799
Luxembourg	213	121 115	64 111	107	16 632	10 312	320	137 747	74 423
Namur	164	93 096	49 469	67	10 414	6 457	231	103 510	55 926
Flandre orientale	389	221 278	117 178	34	5 285	3 275	423	226 563	120 453
Flandre occidentale	381	212 769	114 643	128	19 878	12 323	509	232 647	126 966

Périodes et Provinces	Porcs			Moutons et agneaux			Chèvres et chevreaux		
	Nombre	Poids vif	Poids abattu	Nombre	Poids vif	Poids abattu	Nombre	Poids vif	Poids abattu
<i>Périodes</i>	<i>Evolution</i>								
1965	3 283	309 596	241 481	92	4 514	2 034	-	-	-
1966	2 717	260 027	202 828	48	2 379	1 065	1	39	17
1967	3 522	326 702	254 841	46	2 330	1 055	-	-	-
1968	5 316	505 995	398 828	181	9 280	4 180	-	-	-
1969	11 744	1 167 092	933 655	172	8 947	4 011	-	-	-
1 ^{er} trimestre	2 217	216 614	173 273	59	3 165	1 414	-	-	-
2 ^e trimestre	2 677	263 124	210 508	45	2 363	1 062	-	-	-
3 ^e trimestre	3 532	352 802	282 241	21	987	443	-	-	-
4 ^e trimestre	3 318	334 552	267 633	47	2 432	1 092	-	-	-
1970									
1 ^{er} trimestre	3 201	324 363	259 502	63	3 098	1 390	-	-	-

*Provinces*Situation du 1^{er} trimestre 1970

Anvers	338	34 233	27 387	10	492	221	-	-	-
Brabant	206	20 869	16 694	4	166	75	-	-	-
Hainaut	198	20 047	16 039	1	45	20	-	-	-
Liège	805	81 561	65 252	9	468	209	-	-	-
Limbourg	300	30 387	24 309	1	45	20	-	-	-
Luxembourg	66	6 681	5 349	-	-	-	-	-	-
Namur	45	4 565	3 653	5	253	113	-	-	-
Flandre orientale	273	27 661	22 131	1	52	23	-	-	-
Flandre occidentale	970	98 359	78 688	32	1 577	709	-	-	-

ANIMAUX ABATTUS (suite)

Abattages de nécessité (suite) - Nombre et poids (en kg) des animaux abattus

Périodes et Provinces	Poulains			Autres chevaux			Ensemble des animaux		
	Nombre	Poids vif	Poids abattu	Nombre	Poids vif	Poids abattu	Nombre	Poids vif	Poids abattu
<i>Périodes</i>				<i>Evolution</i>					
1965	28	8 102	4 864	490	266 700	160 018	9 753	2 850 441	1 631 884
1966	29	8 483	5 090	421	225 208	135 119	8 876	2 715 012	1 545 004
1967	25	7 354	4 415	423	227 656	136 597	10 089	2 966 674	1 632 082
1968	33	9 016	5 411	512	276 120	165 673	12 747	3 627 302	2 035 639
1969	48	13 720	8 230	667	397 187	238 320	22 349	5 812 124	3 468 487
1 ^{er} trimestre	11	3 020	1 813	191	114 248	68 548	5 190	1 553 835	897 948
2 ^e trimestre	12	3 478	2 085	225	134 584	80 754	5 689	1 637 661	956 748
3 ^e trimestre	14	4 123	2 471	134	79 628	47 775	5 749	1 282 931	794 103
4 ^e trimestre	11	3 099	1 861	117	68 727	41 243	5 721	1 337 697	819 620
1970									
1 ^{er} trimestre	9	2 491	1 495	143	85 742	51 436	6 039	1 671 313	987 857

Provinces	Situation du 1 ^{er} trimestre 1970								
	Nombre	Poids vif	Poids abattu	Nombre	Poids vif	Poids abattu	Nombre	Poids vif	Poids abattu
Anvers	1	281	169	8	4 800	2 880	543	134 933	81 137
Brabant	1	270	162	18	10 788	6 472	430	127 094	74 493
Hainaut	3	824	494	15	8 942	5 363	491	167 955	95 676
Liège	1	277	166	7	4 238	2 542	1 253	289 483	176 276
Limbourg	-	-	-	3	1 782	1 069	352	56 202	38 137
Luxembourg	-	-	-	11	6 598	3 958	397	151 026	83 730
Namur	1	277	166	1	610	366	283	109 215	60 224
Flandre orientale	-	-	-	35	20 998	12 596	732	275 274	155 203
Flandre occidentale	2	562	338	45	26 986	16 190	1 558	360 131	222 891

VII. MALADIES CONTAGIEUSES CONSTATEES CHEZ LES ANIMAUX DOMESTIQUES

1. Evolution du nombre de foyers.

Périodes	Fièvre aphteuse	Rage	Charbon bactérien	Charbon bactérien	Peste porcine	Pestes aviaires	Maladies des abeilles	Myxomatose	Piétin	Gale des équidés
1963	70	-	34	2	679	27	100	11	2	5
1964	2	-	37	5	508	55	64	30	1	9
1965	112	-	48	-	337	115	118	35	3	2
1966	323	41	13	-	184	3	546	26	1	1
1967	22	324	11	3	283	6	107	12	-	3
1968	1	453	15	2	317	3	59	14	-	1
1969	3	165	23	2	402	-	93	5	-	-
janvier	-	24	2	-	36	-	-	-	-	-
février	-	23	4	-	39	-	2	-	-	-
mars	-	29	3	-	50	-	18	-	-	-
avril	-	(1) 16	2	-	41	-	25	1	-	-
mai	-	14	2	-	47	-	21	-	-	-
juin	-	12	-	-	25	-	15	-	-	-
juillet	-	13	-	-	32	-	4	-	-	-
août	-	8	-	-	25	-	4	(1) -	-	-
septembre	-	9	(1) 3	-	26	-	2	3	-	-
octobre	-	(1) 7	1	1	13	-	1	(1) 1	-	-
novembre	-	5	2	1	34	-	1	-	-	-
décembre	3	5	4	-	34	-	(1) -	-	-	-
1970										
janvier	2	5	-	-	27	-	-	-	-	-
février	-	2	3	-	55	-	1	2	-	-
mars	-	3	-	-	48	-	7	-	-	-
avril	-	6	2	-	77	-	8	-	-	-

2. Relevé des cas de quelques maladies contagieuses constatées par province au cours des mois de mars et avril 1970.

Provinces	Rage				Peste porcine			
	mars 1970		avril 1970		mars 1970		avril 1970	
	communes	Foyers	communes	Foyers	communes	Foyers	communes	Foyers
Anvers	-	-	-	-	3	3	3	6
Brabant	-	-	-	-	8	8	14	14
Hainaut	-	-	-	-	2	2	2	2
Liège	-	-	-	-	15	15	21	24
Limbourg	-	-	-	-	7	7	15	18
Luxembourg	1	1	4	4	1	1	4	5
Namur	2	2	2	2	2	2	4	4
Flandre orientale	-	-	-	-	2	2	3	3
Flandre occidentale	-	-	-	-	8	8	1	1

VIII.- MERCURIALES AGRICOLES (1)

Moyenne des prix des produits agricoles relevés sur les marchés régulateurs du pays.
Prix au producteur taxes non comprises.

Périodes	Froment	Seigle	Avoine	Orge d'été	Escourgeon	Orge de brasserie	Pois secs	Haricots blancs	Féveroles
	F/100 kg								
1962	472,4	379,7	380,1	403,5	405,0	424,9	479,6	507,7	429,1
1963	472,0	372,1	359,8	387,3	387,7	402,8	565,3	507,8	455,5
1964	485,4	362,2	351,2	394,2	392,2	403,6	516,3	507,1	444,5
1965	487,9	389,1	391,2	413,6	408,2	423,6	513,7	499,4	459,8
1966	476,2	401,9	381,9	407,0	405,1	431,6	508,5	499,9	476,0
1967	481,6	412,6	377,2	410,9	406,4	423,9	524,7	512,1	482,9
1968	476,0	420,5	379,9	414,7	399,3	428,5	526,4	515,0	486,8
1969	469,4	409,6	394,6	418,4	407,4	442,2	676,6	577,9	474,8
janvier	469,7	415,0	392,9	422,5	-	445,0	695,0	515,0	-
février	475,0	415,0	390,2	421,7	-	445,0	515,0	515,0	470,0
mars	479,6	415,0	385,7	417,9	413,1	442,1	571,7	520,0	485,0
avril	479,0	415,0	393,2	421,8	-	443,1	-	516,7	485,0
mai	479,0	415,0	402,5	424,2	420,0	446,3	-	515,0	462,5
juin	479,0	-	407,5	427,7	423,3	450,0	698,3	518,0	479,0
juillet	479,0	-	405,0	430,0	-	-	666,7	520,0	485,0
août	435,7	376,3	367,1	386,9	380,0	417,5	607,5	517,5	436,7
septembre	444,4	385,0	385,4	404,6	402,5	431,0	700,0	698,8	480,0
octobre	464,2	410,0	396,3	417,6	407,5	442,2	750,0	700,0	480,0
novembre	471,4	416,3	402,5	419,0	405,0	441,3	786,9	699,4	480,0
décembre	476,8	422,5	407,3	427,2	-	461,1	775,0	700,0	480,0
1970									
janvier	486,3	433,8	414,6	430,0	425,0	466,3	800,0	700,0	480,0
février	494,8	435,0	417,1	430,8	-	472,5	800,0	700,0	480,0
mars	504,3	432,5	422,3	432,1	-	479,4	790,0	700,0	480,0
avril	522,7	443,3	439,0	455,9	-	500,0	750,0	712,5	485,0
mai	538,1	-	-	470,7	-	513,8	750,0	700,0	480,0
juin	513,9	-	456,3	469,3	-	495,0	750,0	670,0	700,0
juillet	511,8	-	460,0	467,5	453,3	495,0	725,0	718,8	613,8

Périodes	Fèves fourragères	Graines de lin	Pommes de terre	Betteraves demi-sucrières	Betteraves fourragères	Cossettes de chicorée	Lin brut	Paille de froment	Paille de seigle	Paille d'avoine
	F/100 kg									
1962	-	647,8	244,5	34,2	28,6	380,5	291,4	67,7	65,2	63,2
1963	425,0	573,3	146,9	43,7	31,3	486,9	296,7	109,6	108,7	110,2
1964	-	589,2	112,6	41,3	35,7	639,0	257,8	84,4	85,1	82,2
1965	-	603,3	170,3	51,5	32,8	474,7	206,5	62,1	62,0	61,5
1966	517,5	593,8	285,3	38,0	37,7	529,8	209,2	69,6	67,8	69,6
1967	468,8	616,3	147,6	32,7	35,4	556,7	251,3	90,6	82,0	83,3
1968	490,0	708,3	72,4	36,4	27,7	587,2	271,7	77,6	71,6	69,5
1969	467,5	688,7	192,5	34,1	35,4	587,5	240,0	110,6	105,0	104,3
janvier	467,5	701,9	100,6	-	30,0	587,5	270,8	102,1	84,4	85,3
février	-	721,9	100,0	32,5	31,7	-	268,8	112,5	94,8	100,0
mars	-	772,0	118,1	34,2	32,5	-	252,8	106,4	98,4	98,2
avril	-	746,3	226,1	39,3	45,0	-	268,8	110,9	108,8	105,0
mai	-	733,8	221,5	33,2	39,1	-	263,9	106,3	103,6	99,4
juin	-	650,6	249,8	34,0	35,2	-	262,2	85,6	98,9	98,2
juillet	-	643,3	159,5	35,0	35,7	-	260,6	106,4	103,1	100,4
août	-	640,1	138,0	33,8	36,0	-	217,1	102,2	100,3	94,5
septembre	-	650,0	148,8	33,0	36,0	-	208,8	137,9	112,0	103,1
octobre	-	677,5	222,4	33,0	33,0	-	197,5	114,7	114,6	117,5
novembre	-	680,0	298,8	33,4	34,9	-	200,0	117,4	115,6	121,7
décembre	-	647,0	325,8	33,4	35,6	-	208,3	124,6	125,5	128,3
1970										
janvier	-	648,3	357,8	36,2	45,6	-	219,4	132,5	124,1	125,0
février	-	646,3	317,2	42,5	35,0	-	218,8	128,3	117,0	124,6
mars	-	633,0	361,9	36,0	34,1	-	231,9	127,9	120,6	132,7
avril	-	602,5	459,1	-	34,0	-	237,5	133,8	123,5	131,9
mai	-	590,0	375,0	35,5	35,0	-	257,8	132,7	126,4	128,5
juin	-	586,3	190,3	-	34,6	650,0	294,4	135,9	125,8	132,8
juillet	697,5	595,0	346,6	-	37,0	-	352,8	140,3	131,4	129,2

(1) Source : Ministère de l'Agriculture.

MERCURIALES AGRICOLES (suite)

Moyenne des prix des produits agricoles relevés sur les marchés régulateurs du pays.

Prix au producteur taxes non comprises (suite)

Périodes	Paille d'orge	Foin de prairie	Foin de trèfle	Foin de luzerne	lait(1)	Beurre de laiterie	Beurre de ferme	Gros oeufs	Oeufs moyens	Gorets
	F/100 kg				F/litre	F/kg		F/pièce		F/kg sur pied
1962	67,5	154,2	181,0	207,9	3,5	83,9	83,5	1,6	1,5	25,9
1963	108,7	182,3	211,3	245,6	3,7	88,2	89,8	1,8	1,7	38,0
1964	83,1	158,6	183,5	208,2	4,3	95,3	99,0	1,4	1,3	43,2
1965	62,0	157,3	177,5	201,0	4,5	97,2	103,5	1,9	1,9	40,0
1966	69,8	166,2	178,6	211,4	4,6	97,2	104,6	1,6	1,5	41,6
1967	83,1	168,9	182,6	205,8	4,6	97,4	105,1	1,6	1,5	42,5
1968	72,2	163,2	191,9	207,4	4,5	98,9	101,9	1,7	1,6	41,8
1969	108,4	207,3	233,5	262,6	4,3(*)	88,0	98,6	1,7	1,6	54,9
janvier	85,3	192,1	224,1	249,6	4,4	87,6	102,0	1,7	1,7	49,2
février	100,4	204,1	233,7	254,8	4,4	87,8	100,8	1,8	1,6	51,7
mars	100,9	203,3	232,8	250,0	4,3	87,7	100,8	2,1	2,0	56,8
avril	110,0	217,1	244,7	263,3	4,3	87,6	99,0	1,9	1,8	57,0
mai	104,2	209,2	233,6	253,7	4,2	87,8	98,1	1,5	1,4	67,2
juin	101,8	206,3	230,0	244,9	4,2	87,9	97,0	1,7	1,5	65,3
juillet	105,4	206,2	236,2	247,4	4,2	88,1	97,4	1,5	1,4	59,8
août	97,0	212,4	227,5	253,8	4,2	88,2	96,4	1,7	1,5	58,9
septembre	108,3	205,7	234,4	243,9	4,2	88,3	96,7	1,6	1,5	67,2
octobre	122,9	206,9	235,9	265,0	4,3	88,2	97,7	1,5	1,4	62,0
novembre	126,7	211,6	234,4	263,3	4,5	88,2	97,8	1,6	1,5	62,3
décembre	138,3	213,1	234,4	261,4	4,6	88,2	99,9	1,5	1,5	61,4
1970										
janvier	140,0	223,7	236,8	259,7	4,6	88,4	102,2	1,5	1,3	63,1
février	135,5	215,0	225,0	252,9	4,6	88,5	101,9	1,5	1,4	70,9
mars	140,4	223,1	236,0	285,2	4,5	88,6	100,1	1,6	1,4	70,1
avril	141,5	252,5	235,7	267,0	4,3	88,5	99,4	1,3	1,2	57,2
mai	140,0	227,4	238,1	269,7	4,2	88,3	97,7	1,2	1,0	60,8
juin	144,6	221,2	232,8	264,9	4,2	88,4	97,0	1,2	0,9	57,3
juillet	141,9	219,4	232,2	264,4	4,2	88,5	97,1	1,3	1,1	52,9

Périodes	Boeufs	Taureaux	Vaches	Genisses	Porcs	Veaux	Moutons	Chevaux	Poules à bouillir	Poulets à rotir
	F/kg sur pied									
1962	26,5	25,0	16,4	26,5	22,1	40,4	17,4	24,6	14,6	24,5
1963	27,7	26,6	18,6	27,4	31,2	44,4	19,0	22,7	15,2	24,1
1964	33,1	33,6	22,8	33,4	29,8	47,4	23,1	25,8	15,8	22,7
1965	33,7	33,6	24,0	34,1	29,6	48,6	22,8	28,0	17,3	24,0
1966	32,7	31,9	25,8	34,1	31,6	49,6	21,7	34,4	17,9	22,5
1967	34,0	34,8	25,1	34,2	29,5	48,0	21,6	38,2	15,5	22,2
1968	35,9	35,2	26,6	35,2	30,9	53,0	26,5	36,7	15,5	23,7
1969	39,0	37,2	28,7	37,3	35,9	57,5	28,6	31,9	14,7	24,9
janvier	36,0	35,6	26,4	35,5	37,9	63,9	27,4	30,1	14,4	23,0
février	36,9	35,5	27,8	36,0	36,4	62,6	29,1	29,8	13,7	26,4
mars	38,9	35,6	30,0	38,3	36,6	56,1	28,9	30,5	16,9	28,6
avril	40,7	37,0	31,1	40,2	35,4	55,9	28,6	30,5	16,8	28,6
mai	42,0	37,8	32,0	41,8	36,3	57,2	28,2	30,9	15,9	26,1
juin	42,4	39,0	30,8	41,5	37,1	55,8	28,4	32,1	15,6	26,8
juillet	44,2	39,5	28,3	38,3	35,0	52,0	28,4	32,0	14,8	23,8
août	39,5	39,5	27,1	36,5	34,1	56,1	28,1	32,3	12,6	21,6
septembre	38,0	38,5	26,4	35,4	35,8	56,1	27,9	33,5	13,9	23,0
octobre	36,4	36,1	25,9	34,1	35,5	58,9	28,6	33,5	13,8	23,7
novembre	37,3	36,5	24,6	34,4	35,9	57,9	29,0	33,5	13,8	24,9
décembre	38,4	36,3	24,8	35,3	34,8	62,3	31,0	33,5	13,8	22,4
1970										
janvier	38,5	36,6	25,0	36,3	38,0	62,7	31,8	35,7	12,1	21,0
février	38,5	36,3	23,4	36,0	37,8	59,0	32,5	36,3	13,6	25,5
mars	39,6	36,6	24,3	38,4	37,5	60,0	32,1	37,5	16,0	32,0
avril	41,0	36,8	25,3	40,0	34,3	63,9	31,7	39,0	14,5	28,1
mai	42,1	37,5	27,8	42,5	33,6	63,5	30,8	44,0	10,7	25,5
juin	40,9	37,1	28,1	39,8	33,4	56,6	30,4	44,3	10,0	24,9
juillet	41,5	37,5	28,5	40,3	32,0	51,2	30,9	40,8	12,4	26,0

(1) Lait livré à la laiterie.

IX.- INDICE DE PRIX RECUS PAR LES AGRICULTEURS (1)

Base 1962/1964 = 100

Périodes	Froment	Seigle	Orge four-rager	Orge de Brasserie	Avoine	Paille de froment	Lin	Betteraves sucrières	Pommes de terre	Produits végétaux
1962	99,0	102,3	102,2	103,5	104,6	77,6	103,3	84,9	145,5	105,3
1963	99,0	100,2	98,1	98,1	98,9	125,7	105,2	107,5	87,5	99,7
1964	101,8	97,5	99,6	98,3	96,5	96,7	91,4	107,7	67,1	94,9
1965	102,3	104,8	104,0	103,2	107,5	71,2	73,2	100,7	101,4	99,3
1966	100,2	108,6	102,6	105,6	104,9	79,9	74,2	114,1	164,3	113,8
1967	101,0	112,4	103,3	103,3	104,3	104,0	89,4	106,9	84,4	98,9
1968	100,0	114,0	104,4	104,5	104,5	89,1	96,4	101,9	45,4	89,9
1969	98,4	110,3	104,5	107,7	108,4	126,8	85,1	97,4(*)	114,6	102,9 (*)
janvier	97,8	108,4	104,7	106,1	105,9	105,4	96,5	97,4	53,7	90,7
février	98,4	108,7	104,8	106,4	105,7	119,3	92,5	97,4	53,8	91,2
mars	98,9	111,8	105,6	108,2	105,1	123,4	87,3	97,4	63,9	93,3
avril	98,0	111,5	105,3	106,5	104,8	127,8	91,5	97,4	117,3	103,6
mai	97,6	110,4	104,3	106,1	106,5	115,2	91,6	97,4	115,7	102,6
juin	97,2	111,5	109,9	111,9	112,7	94,9	93,9	97,4	124,2	104,4
juillet	97,1	115,9	115,4	116,3	116,3	121,8	92,3	97,4	92,6	99,9
août	95,5	104,5	100,0	104,8	104,4	129,0	77,6	97,4	110,9	100,2
septembre	97,3	107,1	104,0	106,9	110,2	184,6	77,5	97,4(*)	116,7	104,9 (*)
octobre	100,9	112,7	103,1	107,9	110,7	144,2	72,4	97,4(*)	154,5	111,4 (*)
novembre	101,4	111,9	103,5	106,7	110,6	138,3	72,3	97,4(*)	198,2	119,7 (*)
décembre	99,1	109,7	103,9	107,9	109,5	131,7	74,2	97,4(*)	212,2	121,5 (*)
1970										
janvier	101,3	113,2	105,9	111,2	111,7	136,9	78,2	97,4(*)	191,0	119,0 (*)
février	102,5	114,0	107,0	113,0	113,0	132,7	75,3	97,4(*)	170,6	115,4 (*)
mars	104,0	116,5	109,8	117,3	115,1	148,5	80,1	97,4(*)	195,7	122,2 (*)
avril	106,9	119,2	113,8	120,1	117,0	154,2	80,8	97,4(*)	238,3	132,1 (*)
mai	109,7	118,0	116,3	122,1	116,1	143,7	89,2	97,4(*)	195,8	125,3 (*)
juin	104,3	119,2	121,2	123,1	126,1	150,8	105,5	97,4(*)	94,6	105,8 (*)
juillet	103,8	123,9	123,6	127,9	132,1	160,7	125,0	97,4(*)	206,1	129,2 (*)

IX.- INDICE DES PRIX RECUS PAR LES AGRICULTEURS (suite)

Base 1962/1964 = 100

Périodes	Boeufs	Génisses	Taureaux	Vaches	Veaux	Porcs (demi-gras)	Chevaux	Moutons
1962	91,1	91,1	88,0	85,3	91,7	79,9	101,0	87,7
1963	95,1	96,1	94,6	96,6	100,7	112,6	93,0	95,9
1964	113,7	114,9	118,5	118,1	107,5	107,6	106,0	116,4
1965	115,7	117,2	118,3	124,5	110,2	106,7	114,7	114,6
1966	112,4	117,2	112,4	134,2	112,7	114,8	141,5	109,2
1967	116,8	117,6	122,6	130,1	109,0	106,6	157,0	109,0
1968	123,4	121,2	123,9	138,0	120,5	111,6	150,3	133,9
1969	133,6	128,1	131,1	145,0	130,4	129,6	130,7	144,1
janvier	126,4	122,2	124,0	135,2	131,3	128,7	128,9	132,8
février	128,1	125,2	126,8	142,0	134,1	131,0	125,6	137,0
mars	130,1	126,8	124,6	147,6	126,1	137,5	127,2	133,6
avril	131,4	128,7	126,1	149,0	132,7	144,6	120,3	134,6
mai	133,8	132,6	129,4	151,6	137,4	141,2	119,9	140,3
juin	136,1	134,6	137,5	156,7	135,2	130,6	125,3	151,2
juillet	145,9	127,4	137,7	150,9	126,2	121,3	125,7	149,3
août	133,2	125,5	138,3	145,5	131,7	120,6	126,0	153,4
septembre	134,2	126,6	137,2	143,1	131,1	131,1	135,6	150,1
octobre	138,7	130,0	130,1	144,6	122,6	128,1	139,8	149,1
novembre	141,2	131,3	132,4	139,0	125,2	125,3	144,7	147,8
décembre	137,1	126,7	128,3	132,2	131,8	119,5	153,6	155,7
1970								
janvier	135,1	125,0	127,3	128,1	128,7	129,1	152,9	154,6
février	133,8	125,2	129,5	119,6	126,3	135,8	153,0	153,5
mars	132,6	127,2	128,0	119,8	135,0	140,9	156,4	148,6
avril	132,4	128,1	125,4	121,2	151,6	140,2	153,9	149,4
mai	134,2	135,0	128,6	131,5	152,5	130,7	170,7	153,2
juin	131,3	129,0	130,9	143,3	137,0	117,5	172,6	161,7
juillet	137,1	134,0	130,7	151,8	124,2	110,9	160,3	162,3

(1) Source : Ministère de l'Agriculture

IX.- INDICE DES PRIX RECUS PAR LES AGRICULTEURS (suite)

Base : 1962/1964 = 100

Périodes	Poulets à rotir	Poules à bouillir	Lait de laiterie	Beurre de ferme	Oeufs moyens	Produits animaux	Indice global
1962	103,8	96,1	86,2	92,0	97,9	88,9	92,4
1963	98,2	99,9	96,7	98,9	113,2	102,0	101,5
1964	97,9	104,1	111,7	109,1	88,6	107,9	105,2
1965	113,8	113,7	115,8	114,0	123,3	114,8	111,5
1966	106,9	118,4	116,3	115,4	100,1	114,2	114,1
1967	106,0	103,0	116,4	116,0	99,0	112,9	110,0
1968	112,6	102,5	114,2	112,5	108,2	115,8	110,3
1969	118,3	96,5	110,5	108,7	103,3	119,8	116,2 (*)
janvier	112,4	106,4	108,8	106,8	117,0	118,7	112,8
février	122,4	92,6	109,1	107,9	123,2	121,3	115,0
mars	128,3	103,4	110,5	111,5	154,3	127,4	120,2
avril	118,5	96,3	110,8	112,6	134,4	126,9	122,0
mai	103,7	89,9	111,1	113,1	97,9	122,3	118,2
juin	128,6	96,6	111,3	113,4	108,3	123,7	119,6
juillet	112,9	95,4	112,1	110,8	89,6	118,3	114,4
août	108,8	84,9	112,6	111,8	86,6	116,7	113,2 (*)
septembre	124,2	101,4	108,5	108,7	86,2	118,5	115,6 (*)
octobre	129,2	105,3	107,3	103,7	80,7	116,4	115,3 (*)
novembre	129,1	97,7	111,6	100,7	89,7	117,2	117,6 (*)
décembre	105,9	90,9	112,8	102,5	89,6	114,5	115,6 (*)
1970							
janvier	102,6	89,2	113,7	107,0	92,3	116,9	117,3 (*)
février	118,4	91,8	113,8	109,0	110,6	121,0	119,8 (*)
mars	143,4	98,0	113,8	110,7	112,6	125,0	124,4 (*)
avril	116,4	83,4	110,8	113,0	89,9	120,4	122,9 (*)
mai	101,2	60,3	110,5	112,7	78,2	117,4	119,1 (*)
juin	119,6	62,1	111,3	113,3	66,2	114,1	112,5 (*)
juillet	123,3	79,6	111,9 (*)	113,5	67,8	114,0	117,2 (*)

IX.- INDICE DES PRIX PAYES PAR LES AGRICULTEURS (1)

Base 1962/1964 = 100

Périodes	Fermages	Salaires	Engrais	Aliments de bétail	Semences plants	Matériel	Impôts	Frais généraux	Indice global
1962	97,0	88,6	100,2	98,4	99,3	93,5	98,8	97,2	97,0
1963	99,4	99,6	100,0	101,9	98,3	100,8	100,5	99,6	100,7
1964	103,6	111,8	99,9	99,8	100,8	103,7	100,7	103,2	104,2
1965	107,3	129,4	100,3	106,0	98,0	109,8	104,4	106,6	108,1
1966	109,2	141,5	102,4	108,4	110,9	114,8	120,2	110,3	111,9
1967	113,0	149,7	101,9	110,6	114,1	117,0	129,0	114,0	114,8
1968	115,5	159,0	98,9	113,9	106,2	128,3	134,1	117,5	118,4
1969	120,1	169,5	97,8	114,2	108,5	134,7	137,0	121,0	120,9
janvier	118,2	169,5	100,3	113,3	108,5	130,5	136,8	119,1	120,0
février	118,2	169,5	100,0	113,5	108,5	130,5	137,0	119,6	120,1
mars	118,2	169,5	100,8	114,9	108,5	135,5	137,9	120,1	121,3
avril	118,2	169,5	101,6	115,9	108,5	135,5	138,6	120,3	121,8
mai	118,2	169,5	94,7	116,7	108,5	135,5	138,1	120,4	121,5
juin	118,2	169,5	95,2	117,1	108,5	135,5	138,4	120,6	121,7
juillet	122,1	169,5	92,3	115,8	108,5	135,5	137,2	121,1	121,3
août	122,1	169,5	99,0	110,7	108,5	135,5	134,5	121,4	119,2
septembre	122,1	169,5	97,3	111,0	108,5	135,5	135,1	121,7	119,7
octobre	122,1	169,5	97,8	113,6	108,5	135,5	136,7	122,2	121,0
novembre	122,1	169,5	101,0	113,7	108,5	135,5	137,2	122,7	121,5
décembre	122,1	169,5	98,9	113,9	108,5	135,5	137,0	123,2	121,3
1970									
janvier	122,1 (*)	169,5 (*)	99,9	115,5	108,5 (*)	135,5	138,1 (*)	123,5	122,3 (*)
février	122,1 (*)	169,5 (*)	97,5	118,1	108,5 (*)	135,5	139,2 (*)	123,9	123,3 (*)
mars	122,1 (*)	169,5 (*)	100,3	119,2	108,5 (*)	142,8	140,3 (*)	124,5	124,7 (*)
avril	122,1 (*)	169,5 (*)	101,0	122,1	108,5 (*)	142,8	140,3 (*)	125,6	126,2 (*)
mai	122,1 (*)	169,5 (*)	94,4	119,7	108,5 (*)	142,8	140,3 (*)	125,8	124,4 (*)
juin	122,1 (*)	169,5 (*)	89,2	119,6	108,5 (*)	142,8	139,1 (*)	126,2	123,9 (*)
juillet	122,1 (*)	169,5 (*)	92,4	118,1	108,5 (*)	142,8	137,4 (*)	126,6	122,7 (*)

X. MISE EN MOUTURE DU FROMENT EN MEUNERIE INDUSTRIELLE (tonnes)

Périodes	Réception de froment			Mise en mouture et sortie			Stocks	Farines produites
	Indigène	Exotique	Total	Indigène	Exotique	Total		
1961	619 234	510 294	1 129 528	565 976	480 338	1 046 314	153 605	754 392
1962	635 391	454 840	1 090 251	580 193	491 552	1 071 745	148 196	773 264
1963	573 461	540 170	1 113 631	618 721	488 705	1 107 426	140 227	784 600
1964	564 243	485 275	1 049 544	541 270	547 723	1 088 993	114 945	785 043
1965	613 869	484 046	1 097 910	621 699	442 049	1 063 748	149 002	860 708
1966	558 281	505 253	1 062 534	567 024	514 370	1 081 394	131 309	775 398
1967	577 265	473 697	1 050 962	534 312	484 068	1 018 379	163 888	729 300
1968	515 549	502 380	1 017 929	542 817	493 720	1 036 537	145 280	706 528
1969	425 664	611 535	1 037 199	456 004	604 942	1 060 946	129 338	701 177
janvier	40 634	49 678	90 312	47 094	54 413	101 507	134 085	68 919
(*) du 2 au 16 février	16 058	23 425	39 483	16 563	22 429	38 992	142 380	27 570
du 16 février au 2 mars	15 410	18 506	33 916	19 692	22 442	42 134	134 162	29 182
du 2 au 16 mars	14 712	22 464	37 176	18 457	21 205	39 662	131 675	26 975
du 16 au 30 mars	15 319	25 504	40 823	18 636	23 192	41 828	130 670	29 941
du 30 mars au 13 avril	13 872	18 508	32 380	14 123	19 666	33 789	129 261	23 834
du 13 avril au 27 avril	20 556	23 987	44 543	17 596	24 822	42 418	131 386	30 199
du 27 avril au 11 mai	16 812	24 385	41 197	13 265	20 679	33 944	138 640	23 869
du 11 mai au 25 mai	16 658	20 037	36 695	11 033	25 647	36 680	138 655	24 150
du 25 mai au 8 juin	21 283	26 965	48 248	11 020	27 152	38 172	148 731	24 604
du 8 juin au 22 juin	23 054	16 811	39 865	13 528	33 100	46 628	141 967	30 263
du 22 juin au 7 juillet	21 811	12 051	33 862	14 493	31 939	46 432	129 398	30 883
du 7 au 20 juillet	18 781	3 661	22 442	17 152	20 631	37 783	114 057	24 370
du 20 juillet au 3 août	8 892	4 469	13 361	10 553	8 298	18 851	108 567	10 963
du 3 au 17 août	9 271	34 686	43 957	24 993	17 315	42 308	110 216	26 255
du 17 au 31 août	13 662	39 798	53 460	28 742	22 420	51 162	112 514	33 488
du 31 août au 14 septembre	19 826	31 717	51 543	22 341	23 881	46 222	117 835	29 856
du 14 au 28 septembre	15 830	31 955	47 785	19 991	23 705	43 696	121 925	27 481
du 28 sept. au 12 octobre	14 551	30 032	44 583	18 629	23 584	42 213	124 294	27 381
du 12 au 26 octobre	20 418	30 433	50 851	17 767	26 024	43 791	131 354	28 105
du 26 oct. au 9 novembre	15 856	33 801	49 657	20 233	21 511	41 744	139 267	26 462
du 9 au 23 novembre	14 187	15 259	29 446	17 401	26 713	44 114	124 599	28 781
du 23 nov. au 7 décembre	14 729	26 175	40 904	16 039	25 277	41 316	124 187	26 620
du 7 au 21 décembre	14 247	31 918	46 165	18 290	27 153	45 443	124 909	29 451
du 21 déc. au 4 janvier 1970	9 235	15 310	24 545	8 373	11 744	20 117	129 338	11 575
1970								
du 4 au 18 janvier	18 134	21 782	39 916	19 220	29 433	48 653	120 601	31 449
du 18 janv. au 1er février	14 518	17 538	32 056	16 128	29 020	45 148	107 509	29 779
du 1er au 15 février	15 988	29 440	45 428	14 597	25 579	40 176	112 761	27 628
du 15 février au 1er mars	14 914	42 609	57 523	13 712	25 365	39 077	101 207	26 625
du 1er au 15 mars	14 357	25 089	39 446	14 285	28 178	42 463	128 190	28 174
du 15 au 29 mars	10 958	26 609	37 567	12 964	26 999	39 963	125 794	26 899
du 29 mars au 12 avril	12 590	22 250	34 840	13 640	24 288	37 928	122 706	24 241
du 12 au 26 avril	14 694	21 320	36 014	12 090	29 507	41 597	117 123	28 060
du 26 avril au 10 mai	12 373	32 086	44 459	11 996	19 136	31 132	130 451	19 262
du 10 au 24 mai	17 590	23 359	40 949	11 712	31 019	42 731	128 669	29 381
du 24 mai au 7 juin	21 503	34 507	56 010	10 410	31 264	41 674	143 005	28 872
du 7 au 21 juin	17 534	19 082	36 616	12 098	29 752	41 850	137 771	29 211

(*) En application de l'arrêté royal du 10 mars 1969, paru au Moniteur belge du 27 mars 1969, une statistique de l'activité et des stocks des meuneries industrielles agréées est exécutée par quinzaine.

XI. IMPORTANCE DU CHEPTEL PORCIN (1).

Dates	Nature de l'enquête	Nombre de détenteurs de porcs	Porcelets d'un poids vif de moins de 20 kg	Porcs d'un poids vif de 20 kg à moins de 50 kg	Porcs d'un poids vif de 50 kg et plus					Ensemble
					Porcs à l'engrais (y compris verrats de réforme et truies de réforme)	Porcs reproducteurs			Total	
						Verrats (2)	Truies saillies (2)	Truies d'élevage non saillies (2)		
1966										
1 mars	sondage	96 596	710 854	554 633	274 657	2 090 889	
15 mai	recensement	94 597	609 150	550 057	453 960	334 534	13 241	277 364	1 947 701	
1 sept.	sondage	103 695	862 542	662 645	287 955	2 273 172	
15 déc.	recensement	101 660	642 562	654 495	476 817	342 730	14 407	288 658	2 116 604	
1967										
1 mars	sondage	103 831	791 000	686 600	310 600	2 340 700	
15 mai	recensement	92 262	736 681	649 481	520 463	393 741	16 002	324 348	2 300 366	
1 sept.	sondage	100 426	1 026 400	838 700	356 100	2 878 600	
15 déc.	recensement	96 077	738 909	722 952	557 481	372 908	15 582	318 176	2 392 250	
1968										
1 mars	sondage	90 709	884 200	776 800	337 400	2 656 600	
15 mai	recensement	90 017	823 920	679 728	580 652	394 911	16 221	329 123	2 479 211	
1 sept.	sondage	95 960	937 600	780 400	338 500	2 858 500	
1 déc.	recensement	88 964	747 816	672 847	696 888	386 752	16 696	244 724	125 332	2 504 303
1969										
1 mars	sondage	80 798	899 600	680 800	793 400	257 700	164 500	2 816 100
15 mai	recensement	82 245	887 158	711 728	734 367	446 650	18 972	279 206	148 472	2 779 903
1 sept.	sondage	87 800	976 000	847 000	867 000	516 000	..	305 000	187 000	3 206 000
1 déc.	recensement	86 476	933 008	791 578	851 758	517 624	22 235	324 867	170 522	3 093 968
1970										
1 mars	sondage	80 800	1 150 000	842 000	1 056 000	589 000	..	346 000	218 000	3 637 000
15 mai (*)	recensement	83 800	1 186 700	954 400	975 300	607 800	25 300	395 200	187 300	3 724 200

(1) A partir du recensement au 1er décembre 1968 et en application d'une directive prise par le Conseil des Communautés Européennes, une nouvelle nomenclature du cheptel porcin a été adoptée, elle est basée sur le poids des animaux et non plus sur leur âge.

(2) Jusqu'au 1er septembre 1968 inclus, non compris les porcs d'élevage de 4 à moins de 6 mois.

STATISTIQUES ANNUELLES

I. RELEVÉ DU NOMBRE DE PERMIS DE PORT D'ARMES DE CHASSE ET DE TENDERIE AUX OISEAUX(1)

Périodes et Provinces	Permis de port d'armes de chasse(2)					Permis de tenderie au filet(3)			
	Permis ori- naires	Permis du dimanche	Licences de 5 jours	Total	Taxes 1 000 F	Valable tous les jours de la pério- de de tenderie	Valable uniquement les diman- ches et jours fé- lés légaux	Total	Recettes 1 000 F
<i>Périodes</i>	<i>Evolution</i>								
1961	18 795	1 183	624	20 602	66 515	18 303	6 601	24 904	5 536
1962	19 048	1 187	605	20 840	67 360	19 988	6 619	26 607	5 992
1963	18 912	1 176	662	20 750	66 923	19 824	6 222	26 046	5 912
1964	20 692	1 105	780	22 577	72 832	25 670	6 149	27 819	7 484
1965	19 297	1 050	770	21 117	68 005	22 615	5 193	25 808	6 573
1966	21 374	1 097	884	23 355	87 724	22 200	5 821	28 021	7 604
1967	22 178	1 095	931	24 204	90 916	23 066	4 928	27 994	7 783
1968	23 030	1 161	925	25 116	94 435	22 491	4 597	27 088	7 567
1969	23 654	1 138	880	25 672	96 773	18 006	4 306	22 312	6 124

*Provinces**Situation de l'année 1969*

Anvers	2 445	70	22	2 537	9 802	2 326	275	2 601	761 505
Brabant	5 075	245	258	5 578	20 833	519	54	573	169 155
Hainaut	3 689	264	133	4 086	15 330	2 020	412	2 472	679 560
Liège	3 211	174	182	3 567	13 253	6 074	630	6 704	1 979 460
Limbourg	1 912	45	-	1 957	7 621	1 124	556	1 680	412 440
Luxembourg	1 622	36	57	1 715	6 515	36	16	52	13 020
Namur	2 267	68	66	2 401	9 142	259	657	916	150 570
Flandre orientale	1 853	125	24	2 002	7 637	2 561	675	3 236	877 590
Flandre occidentale	1 580	111	138	1 829	6 640	3 087	1 031	4 118	1 080 660

(1) Source : Ministère de l'Agriculture.

(2) Pour les permis de chasse, il s'agit de la saison cynégétique s'étalant du 1^{er} juillet au 30 juin; par ex. l'année 1961 correspondant à la saison 1961 - 1962.(3) Période de tenderie : du 1^{er} octobre au 15 novembre.

II. APPROVISIONNEMENT EN SEMENCES ET PLANTS SELECTIONNES (en tonnes) (1)

(Période : 1 juillet au 30 juin)

Catégorie	Récolte 1964		Récolte 1965		Récolte 1966		Récolte 1967		Récolte 1968		Récolte 1969 (*)	
	Production indigène	Importation	Production indigène	Importation	Production indigène	Importation	Production indigène	Importation	Production indigène	Importation	Production indigène	Importation
Froment d'hiver	9 798	240	7 806	404	7 712	373	9 215	191	10 288	143	10 764	333
Froment d'été	6 964	597	8 421	92	8 618	447	9 282	-	9 965	81	8 360	404
Seigle d'hiver	836	36	826	37	780	37	816	23	616	19	618	18
Seigle d'été	5	44	20	-	27	19	4	21	32	25	26	3
Epeautre	88	6	86	6	124	7	150	7	130	4	120	3
Orge d'été	9 728	333	9 085	2 232	8 015	2 535	9 472	612	8 609	1 853	7 938	1 693
Orge d'hiver (escourgeon)	1 840	91	1 980	1	1 768	14	2 625	7	3 196	13	2 844	563
Avoine	4 628	242	4 013	1 155	4 798	796	4 799	243	4 646	1 039	3 725	2 407
Pois	229	381	181	105	234	137	346	285	222	95	358	91
Haricots, féveroles	125	1	76	-	83	1	114	1	65	8	74	60
Plants sélectionnés de pommes de terre	3 973	-	3 770	-	3 905	-	4 644	-	3 616	-	3 818	-

(1) Source : Office national des Débouchés agricoles et horticoles.

III. BOIS SOUMIS AU REGIME FORESTIER (1)

1. Etendue du domaine forestier - évolution.

Spécification	1962		1963		1964		1965		1966		1967		1968	
	ha	a	ha	a	ha	a	ha	a	ha	a	ha	a	ha	a
Etendue du domaine forestier au début de l'année	275	770 27	275	665 28	273	252 68	271	683 63	271	503 74	271	496 01	271	209 18
Agrandissement de l'étendue du domaine forestier		360 52		300 58		482 29		4 177 68		547 55		469 90		758 37
Diminution de l'étendue du domaine forestier		465 51		365 35		2 051 34		4 357 57		555 28		756 73		425 20
Etendue du domaine forestier à la fin de l'année	275	665 28	275	600 51	271	683 63	271	503 74	271	496 01	271	209 18	271	542 35
Etendue productive :														
a) peuplements à dominance d'essences feuillues :														
futaie	70	947 29	72	807 19	72	872 69	73	592 90	73	318 54	73	435 17	73	785 32
taillis sous futaie	57	668 25	57	879 02	57	999 56	56	797 07	56	947 95	56	664 62	56	340 47
taillis	23	038 91	20	599 79	19	992 71	19	971 59	19	472 35	19	185 35	18	751 58
Total	151	654 45	151	286 00	150	864 96	150	361 56	149	738 84	149	285 14	148	877 37
b) peuplements à dominance d'essences résineuses :														
épicéas	70	713 93	71	086 54	71	493 69	72	418 23	73	236 92	73	371 22	73	972 91
pins	33	023 06	32	773 49	32	302 94	32	032 16	31	960 92	31	757 19	31	982 64
Douglas	1	507 92	1	696 30	1	878 17	2	047 22	2	258 62	2	432 14	2	566 39
mélèzes	2	725 29	2	827 94	2	899 26	2	936 35	2	981 21	3	076 30	3	154 38
autres résineux		506 41		624 78		664 94		719 37		780 67		814 46		841 80
blanc étoc	6	764 29	6	617 27	6	601 16	6	144 03	5	786 61	5	761 19	5	410 30
Total	115	240 90	115	626 32	115	840 16	116	297 36	117	004 95	117	212 50	117	928 42
Total général	266	895 35	266	912 32	266	705 12	266	658 92	266	743 79	266	497 64	266	805 79
Etendue non affectée à la production forestière :														
terrains vagues susceptibles d'être boisés	2	935 24	2	721 12	1	322 62	1	282 50	1	190 18	1	046 09	1	073 04
divers (2)	5	834 69	5	967 07	3	655 89	3	562 32	3	562 04	3	665 04	3	663 52
Etendue des terrains incultes, boisée pendant l'année (3)	119	24	67	12	120	52	74	47	119	00	79	95	50	52
Etendue des terrains abandonnés par la culture, boisée pendant l'année (3)	44	04	55	97	37	73	57	93	34	40	50	64	30	91

(1) Source : Ministère de l'Agriculture

A partir du début de l'année 1964, une étendue de 2.347 ha 83 n'a plus été considérée comme faisant partie du domaine forestier.

(2) Chemins et coupe-feu, bâtiments, prés, arboretum, pépinières, étangs, etc.

(3) Terrains appartenant à des propriétaires de bois soumis au régime forestier.

BOIS SOUMIS AU REGIME FORESTIER(suite)

2. Produits des coupes par essences (en m3) - Evolution

Spécification	1962	1963	1964	1965	1966	1967	1968
Essences feuillues :							
14 à 69 (1)	54 247	61 771	54 911	58 144	59 179	62 694	54 565
chênes et frênes :							
70 à 89	13 934	14 812	14 514	16 033	14 169	16 357	16 256
90 à 119	19 621	21 176	20 563	23 044	21 735	24 255	22 615
120 à 149	18 887	19 237	19 213	21 955	19 911	22 993	20 322
150 à 179	14 556	14 741	14 364	17 111	15 609	18 307	15 964
180 à 199	6 063	6 542	6 332	8 086	7 198	8 125	7 493
200 et plus	8 799	10 164	9 813	13 394	10 925	12 030	11 897
Total	81 860	86 672	84 799	99 613	89 547	102 067	94 547
hêtres :							
70 à 89	6 126	7 252	7 357	7 216	8 217	9 285	9 287
90 à 119	15 389	17 587	17 095	18 130	17 476	18 351	18 571
120 à 149	21 380	21 197	21 587	22 907	24 173	25 701	25 024
150 à 179	21 977	21 259	22 596	23 546	24 690	26 562	24 290
180 à 199	13 381	12 434	13 427	14 053	14 847	16 405	14 070
200 et plus	24 402	25 214	27 439	28 652	32 092	32 587	28 661
Total	102 655	104 943	109 501	114 504	121 495	128 891	119 903
divers	18 189	19 613	22 722	23 171	19 013	22 769	21 108
volume total des feuillus	256 951	272 999	271 933	295 432	289 234	316 421	290 123
Essences résineuses :							
épicéas, douglas et sapins :							
14 à 69	195 731	229 987	227 193	224 147	208 536	190 450	202 359
70 à 89	125 045	128 292	130 876	117 055	130 104	116 286	108 152
90 et plus	224 648	215 842	226 688	214 858	264 909	240 871	195 202
Total	545 424	574 121	584 757	556 060	603 549	547 607	505 713
pins, mélèzes et autres résineux :							
14 à 69	83 916	78 301	95 454	85 636	68 211	67 290	77 384
70 à 89	23 780	22 463	25 816	25 263	22 742	22 910	21 740
90 et plus	21 243	28 403	24 619	27 553	23 847	27 702	23 073
Total	128 939	129 167	145 889	138 452	114 800	117 902	122 197
volume total des résineux	674 363	703 288	730 646	694 512	718 349	665 509	627 910
Volume total des coupes délivrées	931 314	976 287	1 002 579	989 944	1 007 583	981 930	918 033

(1) Circonférence mesurée à 1,50 m du sol.

BOIS SOUMIS AU REGIME FORESTIER (suite)

3. Revenus et dépenses (en F) évolution

Spécification	1962	1963	1964	1965	1966	1967	1968
Revenus :							
Prix de vente (y compris 10 % de frais) :							
coupes à blanc résineuses	114 473 915	120 276 810	124 442 149	91 164 139	85 333 938	52 468 145	54 321 588
coupes de futaies résineuses	299 573 085	323 509 363	380 488 601	347 575 395	313 049 180	235 967 439	256 679 443
coupes de futaies feuillues	101 753 467	111 522 787	121 020 881	122 153 280	133 270 127	113 216 085	108 536 774
coupes de taillis sous futaie	53 617 173	47 519 040	41 788 089	55 559 345	47 106 341	52 957 791	53 470 811
coupes de taillis	2 554 401	2 008 327	2 124 883	1 595 128	1 339 948	2 047 177	1 954 489
Valeur estimative des produits délivrés en nature(1)	7 332 166	7 392 751	9 605 413	8 535 746	8 821 735	8 213 194	6 784 977
Chasses et tenderies	24 836 847	31 081 522	40 311 502	42 049 748	46 539 371	48 983 912	51 208 239
Carrières et mines	6 817 217	8 742 611	9 861 432	7 942 537	10 864 647	8 547 003	10 253 221
Autres revenus	3 263 704	2 366 908	2 955 145	3 643 158	3 772 899	3 804 611	4 228 955
Total	614 221 975	654 420 119	732 598 095	680 218 476	650 098 186	526 205 357	547 438 497
Dépenses :							
Contributions foncières pour les bois exclusivement	8 578 129	10 053 839	8 643 786	9 220 781	10 393 949	11 204 688	12 090 074
Frais de régie et de gardiennat déboursés par les propriétaires l'année précédente	16 431 352	16 215 700	15 612 011	15 957 162	16 297 584	16 427 348	15 602 495
Frais d'arpentage	61 475	401 085	79 674	52 176	78 716	82 272	50 429
Frais de vente réels et frais d'exploitation	38 773 993	43 175 345	47 852 517	46 272 959	42 621 205	33 082 318	34 110 341
Coût total des travaux effectués, subsides de l'Etat déduits	92 137 477	97 982 607	112 731 164	113 008 979	127 722 327	124 531 917	118 396 374
Autres frais (lotissements, etc...)	4 262 032	4 323 667	3 121 699	3 011 693	3 245 391	3 625 364	3 255 835
Total	160 244 458	172 152 243	188 040 851	187 523 750	200 359 172	188 953 907	183 505 548
Revenu net :							
Total	453 977 517	482 267 876	544 557 244	492 694 726	449 739 014	337 251 450	363 932 949
par hectare	1 646	1 749	1 993	1 813	1 656	1 242	1 342

(1) droit d'usage, affouage, utilisation par le propriétaire.

BOIS SOUMIS AU REGIME FORESTIER (suite)

4. Etendue du domaine forestier - année 1968 - Situation par nature des propriétaires.

Spécification	Etat		Province		Commune		Etablissements publics	
	ha	a	ha	a	ha	a	ha	a
Etendue du domaine forestier au début de l'année	59 988	75	1 189	54	200 554	21	9 476	68
Agrandissement de l'étendue du domaine forestier	394	27	-	-	339	19	24	91
Diminution de l'étendue du domaine forestier	13	24	-	-	370	45	41	51
Etendue du domaine forestier à la fin de l'année	60 369	78	1 189	54	200 522	95	9 460	08
Etendue productive :								
a) peuplements à dominance d'essences feuillues :								
futaie	24 658	21	565	49	46 427	49	2 134	13
taillis sous futaie	3 261	03	-	-	51 263	07	1 816	37
taillis	601	23	11	15	17 938	19	201	01
Total	28 520	47	576	64	115 628	75	4 151	51
b) peuplements à dominance d'essences résineuses :								
épiceas	21 198	31	465	27	49 759	57	2 549	76
pins	4 826	27	5	64	25 088	28	2 062	45
Douglas	515	60	52	84	1 870	97	126	98
mélèzes	368	68	53	61	2 533	34	198	75
autres résineux	297	73	25	21	466	12	52	74
blanc étoc	1 779	14	-	73	3 482	26	148	17
Total	28 985	73	603	30	83 200	54	5 138	85
Total général	57 506	20	1 179	94	198 829	29	9 290	36
Etendue non affectée à la production forestière :								
terrains vagues susceptibles d'être boisés	540	58	-	-	435	32	97	14
divers (1)	2 323	00	9	60	1 258	34	72	58
Etendue des terrains incultes, boisée pendant l'année (2)	2	00	-	-	48	52	-	-
Etendue des terrains abandonnés par la culture, boisée pendant l'année (2)	-	-	-	-	15	52	15	39

(1) Chemins et coupe-feu, bâtiments, prés, arboretum, pépinières, étangs, etc.

(2) Terrains appartenant à des propriétaires de bois soumis au régime forestier.

BOIS SOUMIS AU REGIME FORESTIER (suite)

5. Produits de coupes par essences (en m3) - année 1968 - Situation par nature des propriétaires.

Spécification	Etat	Province	Commune	Etablissements publics
Essences feuillues :				
14 à 69 (1)	10 828	267	42 820	650
chênes et frênes :				
70 à 89	2 717	108	12 950	481
90 à 119	3 772	203	18 087	553
120 à 149	3 596	153	16 208	365
150 à 179	2 876	76	12 798	214
180 à 199	1 212	6	6 175	100
200 et plus	1 898	11	9 624	364
Total	16 071	557	75 842	2 077
hêtres :				
70 à 89	2 008	54	7 126	99
90 à 119	4 102	127	14 185	157
120 à 149	5 797	191	18 859	177
150 à 179	5 895	193	18 022	180
180 à 199	3 457	136	10 369	108
200 et plus	10 371	143	17 689	458
Total	31 630	844	86 250	1 179
divers	3 836	112	16 654	506
volume total des feuillus	62 365	1 780	221 566	4 412
Essences résineuses :				
épiceas, douglas et sapins :				
14 à 69	45 374	2 563	148 434	5 988
70 à 89	24 575	2 538	77 365	3 674
90 et plus	54 279	4 463	125 754	10 706
Total	124 228	9 564	351 553	20 368
pins, mélèzes et autres résineux :				
14 à 69	13 148	230	59 526	4 480
70 à 89	5 174	96	15 718	752
90 et plus	4 333	86	17 905	749
Total	22 655	412	93 149	5 981
volume total des résineux	146 883	9 976	444 702	26 349
Volume total des coupes délivrées	209 248	11 756	666 268	30 761

(1) Circonférence mesurée à 1,50 m du sol.

BOIS SOUMIS AU REGIME FORESTIER (suite)

6.- Revenus et dépenses (en F) - année 1968. Situation par nature des propriétaires.

Spécification	Etat	Province	Commune	Etablissements publics
Revenus :				
Prix de vente (y compris 10 % de frais) :				
Coupes à blanc résineuse	8 866 660	-	44 515 103	939 825
Coupes de futaie résineuse	67 898 414	6 287 844	169 068 054	13 425 131
Coupes de futaie feuillue	35 791 522	673 327	70 092 096	1 979 829
Coupes de taillis sous futaie	1 943 491	-	50 610 284	917 036
Coupes de taillis	25 080	-	1 927 099	2 310
Valeur estimative des produits délivrés en nature (1)	41 446	-	6 671 316	72 215
Chasses et tenderies	10 423 599	93 100	38 296 536	2 395 004
Carrières et mines	1 206 941	-	9 029 280	17 000
Autres revenus	1 431 753	18 627	2 678 097	100 478
Total	127 628 906	7 072 898	392 887 865	19 848 828
Dépenses :				
Contributions foncières pour les bois exclusivement	2 508 281	33 217	8 955 860	592 716
Frais de régie et de gardiennat déboursés par les propriétaires de l'année précédente	3 581 881	52 820	11 453 016	514 778
Frais d'arpentage	-	-	50 312	117
Frais de vente réels et frais d'exploitation	7 095 981	512 367	25 330 605	1 171 388
Coût total des travaux effectués, subsides de l'Etat déduits	61 582 775	617 255	52 211 066	3 985 278
Autres frais (lotissements, etc.)	62 301	6 143	3 098 471	88 920
Total	74 831 219	1 221 802	101 099 330	6 353 197
Revenu net				
Total	52 797 687	5 851 096	291 788 535	13 495 631
par hectare	880	4 919	1 455	1 424

(1) Droit d'usage, affouage, utilisation par le propriétaire.

BOIS SOUMIS AU REGIME FORESTIER (suite)

7. Etendue du domaine forestier - année 1968 - Situation par province.

Spécification	Anvers	Brabant	Hainaut	Liège	Limbourg	Luxem- bourg	Namur	Flandre Orientale	Flandre Oc- cidentale
	ha a	ha a	ha a	ha a	ha a	ha a	ha a	ha a	ha a
Etendue du domaine fo- restier au début de l'année	5 056 72	8 405 78	16 852 92	61 144 40	13 453 66	111 589 37	53 032 85	880 86	792 62
Agrandissement de l'é- tendue du domaine fores- tier	34 47	-	3 56	113 11	435 44	51 17	14 96	104 00	1 66
Diminution de l'étendue du domaine forestier	33 75	16 25	15 45	117 70	159 90	37 17	23 60	18 84	2 54
Etendue du domaine fo- restier à la fin de l'année	5 957 44	8 389 53	16 841 03	61 139 81	13 729 20	111 603 37	53 024 21	966 02	791 74
Etendue productive :									
a) peuplements à domi- nance d'essences feuillues :									
futaie	178 80	5 567 06	3 288 83	7 443 02	120 24	51 341 18	4 972 38	585 33	288 48
taillis sous futaie	352 63	930 19	12 789 58	4 866 39	248 51	12 122 02	24 931 29	50 43	49 43
taillis	39 38	35 71	73 99	998 71	96 81	6 613 81	10 891 90	1 27	- -
Total	570 81	6 532 96	16 152 40	13 308 12	465 56	70 077 01	40 795 57	637 03	337 91
b) peuplements à domi- nance d'essences ré- sineuses :									
épicéas	8 93	20 98	118 73	37 203 85	138 17	30 796 74	5 682 07	1 79	1 65
pins	3 535 27	1 217 42	365 57	4 614 15	11 179 94	6 495 43	3 992 63	230 30	351 93
douglas	37 43	72 43	2 26	535 12	23 24	1 177 53	663 93	28 94	25 51
mélèzes	101 10	133 47	29 38	667 22	71 56	1 258 38	813 40	57 77	22 10
autres résineux	17 65	11 43	-	330 29	85 10	222 82	170 35	- 98	3 18
blanc étoc	391 50	23 95	10 70	2 037 80	1 496 16	1 154 18	291 49	1 80	2 72
Total	4 091 88	1 479 68	526 64	45 388 43	12 994 17	41 105 08	11 613 87	321 58	407 09
Total général	4 662 69	8 012 64	16 679 04	58 656 55	13 459 73	111 182 09	52 409 44	958 61	745 00
Etendue non affectée à la production forestière:									
terrains vagues sus- ceptibles d'être boisés	55 34	2 37	92 75	718 59	3 38	82 61	98 57	- -	19 43
divers (1)	339 41	374 52	69 24	1 724 67	266 09	338 67	516 20	7 41	27 31
Etendue des terrains incultes boisée pendant l'année (2)	- -	- -	- -	12 00	31 82	1 14	5 56	- -	- -
Etendue des terrains abandonnés par la cultu- re, boisée pendant l'année (2)	12 51	- -	- -	2 56	- -	11 41	3 42	- -	1 01

(1) Chemins et coupe-feu, bâtiments, prés, arboretum, pépinières, étangs, etc. . .

(2) Terrains appartenant à des propriétaires de bois soumis au régime forestier.

BOIS SOUMIS AU REGIME FORESTIER (suite)

8. - Produits des coupes par essence (en m3) - année 1968 - Situation par province.

Spécification	Anvers	Brahant	Hainaut	Liège	Limbourg	Luxembourg	Namur	Flandre orientale	Flandre occidentale
Essences feuillues :									
14 à 69 (1)	49	1 209	6 112	6 481	12	19 505	20 765	149	283
chênes et frênes									
70 à 89	62	102	999	2 295	42	7 201	5 358	60	137
90 à 119	80	157	1 838	2 557	43	9 969	7 788	102	81
120 à 149	22	221	2 773	1 363	34	10 695	5 096	97	21
150 à 179	1	299	3 087	863	46	7 820	3 788	40	20
180 à 199		187	1 757	364	39	3 414	1 702	12	18
200 et plus		542	3 966	481	79	4 367	2 406	45	11
Total	165	1 508	14 420	7 923	283	43 466	26 138	356	288
hêtres :									
70 à 89	1	470	22	458	2	7 797	498	37	2
90 à 119	3	533	58	748	5	15 999	1 184	39	2
120 à 149	2	1 154	116	949	6	21 141	1 639	17	-
150 à 179		1 617	154	1 028	3	20 159	1 305	23	1
180 à 199		1 114	88	489	3	11 630	723	23	-
200 et plus	3	6 624	644	480	13	19 725	1 067	105	-
Total	9	11 512	1 082	4 152	32	96 451	6 416	244	5
divers	4	253	7 410	2 198	265	6 924	4 016	15	23
volume total des feuillus	227	14 482	29 024	20 754	592	166 346	57 335	764	599
Essences résineuses :									
épicéas, douglas et sapins :									
14 à 69	46	173	106	84 686	7	101 016	16 291	16	18
70 à 89	17	46	87	37 275	4	63 828	6 895	-	-
90 et plus	18	15	318	78 055		103 699	13 096	-	1
Total	81	234	511	200 016	11	268 543	36 282	16	19
pins, mélèzes et autres résineux :									
14 à 69	6 090	3 390	521	10 956	26 235	15 292	13 732	366	802
70 à 89	787	532	265	6 359	1 240	8 298	3 997	56	206
90 et plus	289	981	265	8 632	254	8 963	3 530	15	144
Total	7 166	4 903	1 051	25 947	27 729	32 553	21 259	437	1 152
volume total des résineux	7 247	5 137	1 562	225 963	27 740	301 096	57 541	453	1 171
Volume total des coupes délivrées	7 474	19 619	30 586	246 717	28 332	467 442	114 876	1 217	1 770

(1) Circonférence mesurée à 1,50 m du sol.

BOIS SOUMIS AU REGIME FORESTIER (suite)

9. Revenus et dépenses (en F) - année 1968. Situation par province

Spécification	Anvers	Brabant	Hainaut	Liège	Limbourg	Luxembourg	Namur	Flandre Orientale	Flandre Occidentale
Revenus :									
Prix de vente (y compris 10 % de frais) :									
Coupes à blanc résineuses	359 892	-	76 010	23 871 361	777 225	25 903 279	3 272 463	-	61 358
Coupes de futaie résineuse	1 120 205	1 084 501	228 470	101 233 439	5 070 770	130 019 571	17 584 077	107 498	230 912
Coupes de futaie feuillue	-	13 516 662	3 645 170	1 757 495	13 718	81 934 491	7 102 287	420 739	146 212
Coupes de taillis sous futaie	11 110	585 643	23 479 920	1 283 848	269 752	9 415 229	18 425 199	-	110
Coupes de taillis	-	8 470	-	-	-	1 408 729	537 290	-	-
Valeur estimative des produits délivrés en nature (1)	119 265	3 360	71 050	367 348	131 062	5 596 364	494 686	1 842	-
Chasses et ten- deries	1 453 892	1 107 110	3 382 705	14 455 463	1 625 333	17 535 316	10 793 143	449 394	405 883
Carrières et mines	-	120 000	30 000	5 160 301	1 157 930	822 754	2 962 236	-	-
Autres revenus	342 045	684 964	818 651	342 570	106 913	986 544	937 456	1 524	8 288
Total	3 406 409	17 110 710	31 731 976	148 471 825	9 152 703	273 622 277	62 108 837	980 997	852 763
Dépenses :									
Contributions foncières pour les bois exclusi- vement	107 976	544 138	1 531 961	2 806 336	377 607	3 701 675	2 860 436	85 614	74 331
Frais de régie et de gardiennat déboursés par les propriétaires l'année précédente	256 340	554 819	938 651	3 559 526	635 800	6 843 295	2 733 149	41 282	39 633
Frais d'arpentage	-	-	17 943	3 350	-	13 867	15 269	-	-
Frais de vente réels et frais d'exploitation	105 985	1 268 376	1 830 095	11 699 736	342 643	15 760 979	3 010 804	44 629	47 094
Coût total des travaux effectués, subsides de l'Etat déduits	2 562 540	11 309 188	6 246 400	50 775 330	4 234 884	31 345 690	10 627 471	693 021	601 850
Autres frais (lotissements, etc.)	-	30 770	268 852	573 647	68 917	1 640 787	672 862	-	-
Total	3 032 841	13 707 291	10 833 902	69 417 925	5 659 851	59 306 293	19 919 991	864 546	762 908
Revenu net :									
Total	373 568	3 403 419	20 898 074	79 053 900	3 492 852	214 315 984	42 188 846	116 451	89 855
par hectare	74	405	1 293	1 240	280	1 921	796	132	113

(1) Droit d'usage, affouage, utilisation par le propriétaire.

IV. STOCKS DE BOIS AU 31 DECEMBRE

1. Evolution des stocks

Catégories de produits	Unités	1962	1963	1964	1965	1966	1967	1968	1969
I. Bois en grume									
<u>En scierie, sur chantier ou en entrepôt :</u>									
bois feuillus	m ³	112 126	115 063	135 837	152 608	145 372	137 009	126 862	147 403
bois résineux	m ³	55 572	47 610	57 256	60 635	35 208	45 220	41 615	44 802
bois de mines	m ³	224 149	210 223	177 131	106 821	94 844	93 416	67 777	43 210
bois de pile à l'usage des mines	tonnes	30 697	27 625	26 623	20 807	14 592	16 198	7 562	5 451
bois destiné à la fabrication de la pâte	m ³	255 167	253 584	284 820	244 706	242 142	247 557	245 012	143 636
<u>Abattu, déposé sur coupe ou dans les gares :</u>									
bois feuillus	m ³	97 741	122 232	108 510	106 889	135 563	104 557	113 380	109 445
bois résineux	m ³	100 431	136 903	109 370	126 257	112 613	112 470	123 519	92 077
bois de mines	m ³	97 411	122 784	81 618	78 509	69 210	42 083	28 253	30 332
bois de pile à l'usage des mines	tonnes	6 556	5 532	5 293	4 592	3 542	3 461	2 402	1 756
bois destiné à la fabrication de la pâte	m ³	16 640	14 828	14 733	22 437	14 848	26 072	27 536	22 970
<u>Sur pied, acquis directement par le déclarant :</u>									
bois feuillus	m ³	211 320	186 903	194 130	192 545	216 312	220 534	201 421	226 068
bois résineux	m ³	256 247	268 051	279 553	242 580	238 761	231 200	283 302	407 704
bois de mines	m ³	199 178	186 952	194 580	168 386	152 613	105 897	98 498	111 115
bois de pile à l'usage des mines	tonnes	8 535	5 929	9 397	7 557	8 246	5 030	7 713	5 895
bois destiné à la fabrication de la pâte	m ³	29 454	24 098	28 933	26 603	40 791	37 537	58 432	91 295
II. Bois sciés									
<u>Sur quai, en magasin, en entrepôt, sur chantier, etc... :</u>									
bois feuillus	m ³	218 295	208 092	245 438	283 671	236 206	243 358	238 536	230 857
bois résineux	m ³	463 066	546 615	549 335	564 443	614 846	634 735	611 517	686 186
bois feuillus et résineux (traverses, traversines, croisements)	m ³	62 593	86 187	215 817	133 644	113 170	79 826	81 578	52 105
placages	m ³	6 642	13 315	7 897	8 562	7 288	10 320	9 645	9 495
bois contreplaqués	m ³	20 564	25 983	33 493	40 914	27 986	30 616	21 847	25 863
panneaux comprimés	m ³	40 722	42 219	56 896	58 800	46 144	49 703	42 294	45 672

STOCKS DE BOIS (suite)

2. Situation détaillée au 31 décembre 1969.

		GRUMES					BOIS SCIES				
		Bois					Bois				
Catégories des produits		en scierie sur chan- tier, ou en entre- pôt	abattu, déposé sur cou- pe ou dans les gares	sur pied acquis directe- ment par le dé- clarant	Total	repris ci-contre indispo- nible par ven- te ou cession	Catégories des produits		sur quai, en magasin en entre- pôt, sur chantier, etc...	repris ci-contre indispo- nible par ven- te ou cession	
A. Provenance belge B. Provenance étrangère							A. Provenance belge B. Provenance étrangère				
Bois feuillus, en m3							Bois feuillus, en m3				
Chêne	{A {B	19 556 12 699	29 222 13 938	77 085 24 896	125 863 51 533	10 216 420	Chêne	{A {B	43 996 40 071	1 802 1 061	
Frêne	{A {B	2 210 1 889	2 788 2 658	4 872 842	9 870 5 389	318 -	Frêne	{A {B	4 804 1 298	12 -	
Hêtre	{A {B	9 460 1 160	17 217 4 063	63 614 6 277	90 291 11 500	9 745 550	Hêtre	{A {B	33 327 10 561	2 170 69	
Peuplier	{A {B	37 978 533	22 996 11 669	39 211 82	100 185 12 284	1 655 -	Peuplier	{A {B	22 747 450	357 35	
Autres	{A {B	6 216 55 702	3 311 1 583	7 378 1 811	16 905 59 096	882 1 636	Autres	{A {B	10 744 62 859	135 1 518	
TOTAL	{A {B	75 420 71 983	75 534 33 911	192 160 33 908	343 114 139 802	22 816 2 606	TOTAL	{A {B	115 618 115 239	4 476 2 683	
Bois résineux, en m3							Bois résineux, en m3				
Grumes de sciage	{A {B	26 094 15 609	78 666 2 194	356 737 4 628	461 497 22 431	48 640 900	A) Indigènes B) Importés		50 613	1 591	
Pilots	{A {B	2 924 175	10 717 500	46 139 200	59 780 875	6 220 -	1° en consommation 2° en entrepôt		264 964 370 609	6 845 9 830	
TOTAL	{A {B	29 018 15 784	89 383 2 694	402 876 4 828	521 277 23 306	54 860 900	TOTAL	{A {B	50 613 635 573	1 591 16 675	
Bois de mines, en m3 (perches, baliveaux, "découpés")							Bois feuillus et résineux en m3				
Feuillus	{A {B	4 032 -	2 150 100	9 836 1 352	16 018 1 452	7 840 -	Traverses (type "Etat") Traverses (type "vicinaux") Traversines	{A {B {A {B	35 657 4 923 1 649 503 707 51	977 852 166 283 40 -	
Résineux :							Croisements	{A {B	8 486 129	356 -	
1° en consommation	{A {B	38 679 499	27 442 640	99 897 30	166 018 1 169	48 108 210	Placages en m3	{A {B	2 420 7 075	10 -	
2° en entrepôt		7 104	1 879		8 983		Bois contreplaqués en m3				
TOTAL	{A {B	42 711 499	29 592 740	109 733 1 382	182 036 2 621	55 948 210	Triples et multiplex Panneaux blocs et lamellés Panneaux comprimés en m3	{A {B {A {B	8 504 9 689 5 764 1 906	5 31 11 -	
Bois de pile, à l'usage des mines, en tonnes							de particules de bois d'anas de lin de fibres durs de fibres mous	{A {B {A {B {A {B	14 398 5 059 9 553 437 4 359 4 473 3 423 3 970	57 10 38 - 36 4 7 200	
Bois destiné à la fabrica- tion de la pâte, en m3											
	{A {B	69 850 73 786	21 169 1 801	83 735 7 560	174 754 83 147	10 285 700					

