

STATISTIQUES AGRICOLES



1969

FEVRIER N°2

INSTITUT NATIONAL DE STATISTIQUE

ROYAUME DE BELGIQUE

MINISTRE DES AFFAIRES ECONOMIQUES

STATISTIQUES AGRICOLES

1969

PUBLICATION MENSUELLE

FEVRIER N°2

INSTITUT NATIONAL DE STATISTIQUE

ROYAUME DE BELGIQUE

MINISTRE DES AFFAIRES ECONOMIQUES

TABLE DES MATIERES

STATISTIQUES MENSUELLES ET TRIMESTRIELLES

Graphiques	3
I. Climatologie	
1. Quantités d'eau tombée par région climatologique (en mm de hauteur)	7
2. Quantités d'eau tombée par région climatologique, en % par rapport à la normale	7
3. Observations climatologiques faites à Uccle	8
4. Observations climatologiques du réseau météorologique	10
II. Etat des cultures agricoles	
1. Evolution	11
2. Situation par province et région agricole - octobre 1968	13
novembre 1968	14
III. Estimation des rendements des cultures agricoles	
1. Evolution	15
2. Situation par province et région agricole - octobre 1968	18
novembre 1968	19
IV. Production dans l'industrie laitière	
1. Réception de produits laitiers	20
2. Préparation et destination de lait et de crème :	
- Livraisons aux grossistes, détaillants et consommateurs pour la consommation directe	21
- Quantités ristournées aux producteurs	22
- Stocks fin de période	23
3. Fabrication de produits dérivés :	
- Quantités produites et stocks fin de période	24
V. Pêche maritime	
A. Prises belges débarquées en Belgique	
1. Répartition des arrivages de poisson en quantités et valeurs, d'après les différents champs de pêche	28
2. Arrivages de produits de la pêche maritime	30
3. Activité de la flotte de pêche	31
4. Activité de la flotte de pêche par classes de bateaux - octobre 1968	31
5. Répartition des arrivages des diverses espèces de poisson, en quantités et valeurs, d'après les ports de pêche - octobre 1968	32
6. Répartition des arrivages de poisson, en quantités et valeurs, d'après les champs de pêche et les ports de débarquement - octobre 1968	33
7. Répartition des arrivages de poisson, en quantités et valeurs, d'après les classes de bateaux et les ports de débarquement octobre 1968	33
8. Indices des prix, des quantités et des valeurs des produits de la pêche	34
B. Prises belges débarquées à l'étranger	
1. Répartition des arrivages de poisson, en quantités et valeurs, d'après les différents champs de pêche	36
2. Arrivages des produits de la pêche maritime	37
3. Activité de la flotte de pêche	39
4. Activité de la flotte de pêche par classes de bateaux - septembre et octobre 1968	39

VI. Animaux abattus	
Nombre et poids des animaux abattus	
1. Ensemble des abattages	40
2. Abattages dans les abattoirs publics	45
3. Abattages dans les abattoirs particuliers	48
4. Abattages dans les tueries privées	51
5. Abattages de nécessité	54
VII. Maladies contagieuses constatées chez les animaux domestiques	
1. Evolution du nombre de foyers	57
2. Relevé des cas de quelques maladies contagieuses constatés par province - septembre, octobre et novembre 1968	57
VIII. Mercuriales agricoles	58
IX. Index des prix reçus par les agriculteurs (base 1962 - 1964 = 100)	60
Index des prix payés par les agriculteurs (base 1962 - 1964 = 100)	62
X. Mise en mouture du froment en meunerie industrielle	63
XI. Importance du cheptel porcin	64

STATISTIQUES SEMESTRIELLES ET ANNUELLES

I. Lutte contre la tuberculose bovine	
1. Evolution	66
2. Situation par province - exercice 1967-1968	66
II. Recensement agricole et horticole au 15 mai 1968	
Recensement des nouvelles plantations fruitières à basses tiges effectuées au cours de la campagne 1967 - 1968	67
Répartition de la superficie plantée et du nombre d'arbres suivant les espèces fruitières	68
Répartition des différentes espèces fruitières suivant la variété	68
Répartition des déclarations suivant le nombre d'arbres plantés par espèces fruitières	70
Répartition des nouvelles plantations fruitières à basses tiges suivant la variété des différentes espèces fruitières	
Situation par province	71
Situation par région agricole	80
Plantations fruitières arrachées au cours de la campagne 1967 - 1968	85
Situation au royaume et par province	86
Situation par région agricole	90
Regreffages effectués sur les plantations fruitières à basses tiges au cours de la campagne 1967 - 1968	93
Situation au royaume et par province	94
Situation par région agricole	95

Signes conventionnels

- .. = les renseignements ne sont pas disponibles
 - = 0 ou inférieur à la moitié de l'unité utilisée
 - (*) = chiffres provisoires
- La virgule (,) est employée pour séparer les unités des décimales

Remarque : Les totaux peuvent parfois être légèrement différents de la somme des résultats partiels du fait que ceux-ci ont été arrondis.

La reproduction des données du présent Bulletin est subordonnée à l'indication de la source.

Indices agricoles

(1962 - 1964 = 100)

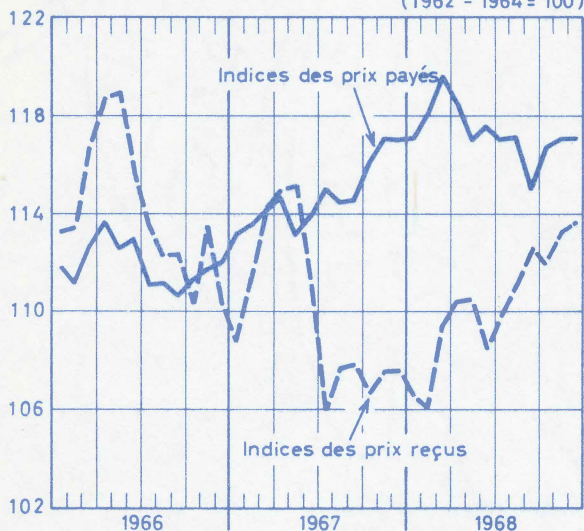

Indices de la pêche maritime

(1962 - 1964 = 100)

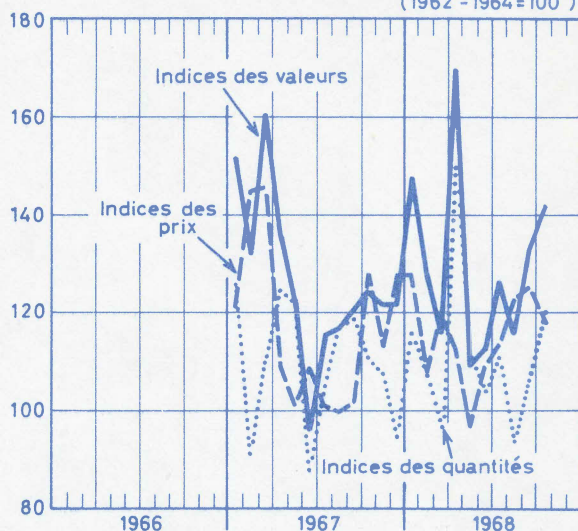

Production dans l'industrie laitière

(x 1 000 000 L)

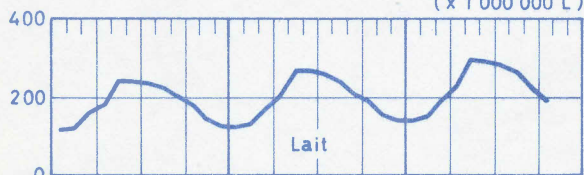

(x 1 000 000 Kg)

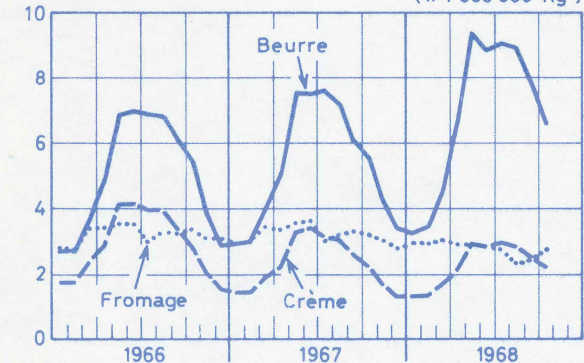

Pêche maritime - Arrivages

(x 1 000 000 F)

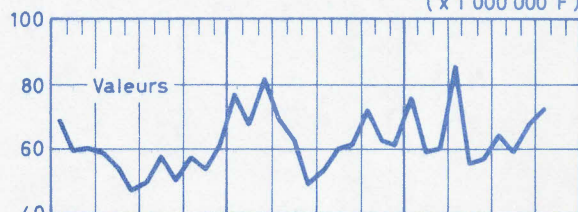

(x 1 000 000 Kg)

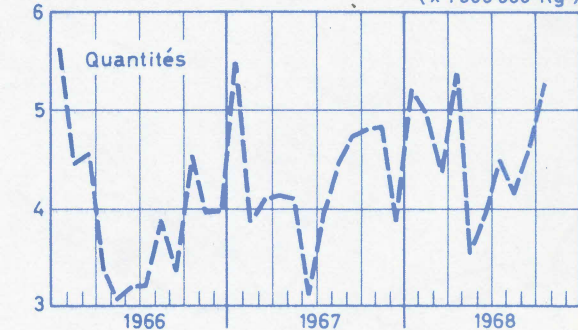

Animaux abattus (Nombre)

(x 1 000)

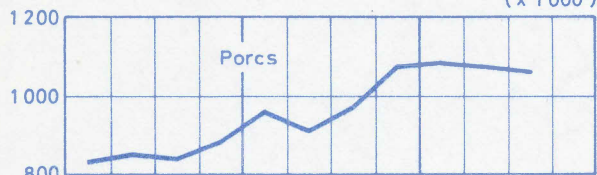

(x 1 000)

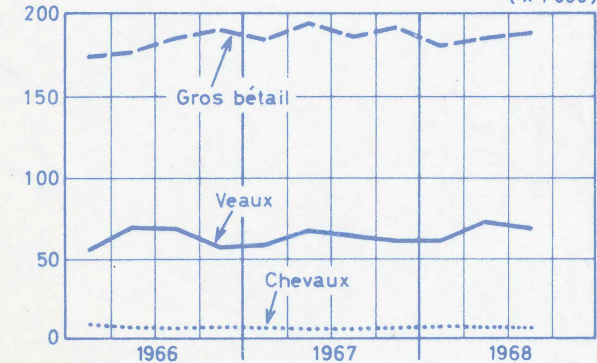

Importance du cheptel porcin

(x 1 000)

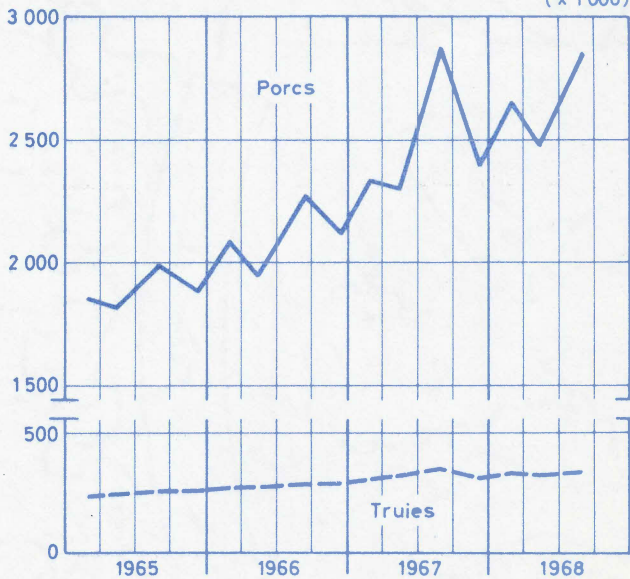

**STATISTIQUES MENSUELLES
ET TRIMESTRIELLES**

I. CLIMATOLOGIE (1)

1. Quantités d'eau tombée par région climatologique (en mm de hauteur)

Périodes	Littoral Polders	Flandres	Tournai- sis Hesbaye Borinage	Entre Sambre- Meuse Condroz	Campine	Brabant	Pays de Herbe	Gileppe Warche	Ardennes	Gaume	Le Royaume
1960	970,7	934,8	884,3	928,6	958,4	920,4	1 174,8	1 211,2	1 237,2	995,9	1 021,6
1961	838,5	827,8	893,4	985,8	956,6	933,4	1 229,7	1 267,3	1 207,6	1 090,4	1 023,1
1962	718,9	709,0	765,1	867,8	775,1	811,8	1 041,8	1 152,0	1 087,3	829,8	875,7
1963	678,1	669,9	664,8	730,8	658,2	688,9	781,0	877,1	911,0	763,8	742,2
1964	697,6	791,8	723,2	687,6	760,2	797,0	807,9	928,2	905,1	756,9	785,6
1965	902,9	905,8	1 046,8	1 155,1	1 042,3	1 100,3	1 259,0	1 498,4	1 418,9	1 262,3	1 159,2
1966	957,6	967,5	1 041,3	1 135,0	1 091,8	1 089,0	1 270,8	1 528,2	1 450,5	1 288,7	1 182,2
1967	615,9	662,6	720,1	820,0	730,9	722,4	862,5	1 042,3	1 067,4	984,1	822,9
janvier*	34,7	33,1	39,6	41,0	42,7	40,1	58,4	71,1	63,0	49,1	47,3
février	46,8	52,4	56,5	69,1	67,0	62,9	65,9	83,4	103,1	78,6	68,6
mars	44,7	46,1	51,7	60,4	54,4	63,1	47,3	72,4	75,4	66,2	58,2
avril	37,2	38,9	46,9	49,6	35,8	33,6	48,4	73,1	52,0	32,9	44,8
mai	79,4	86,5	71,2	73,7	64,0	69,7	85,5	110,8	108,1	87,9	83,7
juin	28,6	36,9	42,6	36,6	44,2	30,2	51,4	59,3	46,2	46,7	42,3
juillet	27,6	45,4	44,9	50,4	44,6	37,5	84,2	65,1	53,3	36,9	49,0
août	60,2	57,9	62,0	68,0	71,2	68,0	53,8	43,1	77,1	104,7	66,6
septembre	51,4	74,5	77,6	89,6	57,8	71,1	76,8	83,6	104,6	120,2	80,7
octobre	83,2	80,0	81,8	101,0	70,8	84,7	83,9	120,8	136,6	145,2	98,8
novembre	43,9	37,8	62,7	82,0	76,8	67,3	84,6	92,4	104,3	100,4	75,2
décembre	78,2	73,1	82,6	98,6	101,6	94,2	122,3	167,2	143,7	115,3	107,7
1968	754,0	781,8	773,6	763,5	769,7	756,3	819,2	1 140,0	1 010,3	941,6	850,9
janvier	72,5	68,6	79,9	94,1	77,6	81,6	120,7	188,0	143,9	103,1	103,0
février	56,6	63,3	63,3	59,1	50,2	60,9	58,5	60,2	83,4	81,6	63,7
mars	37,5	42,7	56,1	63,0	55,8	65,2	75,7	89,3	82,4	62,1	63,0
avril	35,6	31,3	24,2	19,8	18,6	23,4	13,6	16,9	30,5	50,9	26,5
mai	48,8	47,2	48,1	52,9	62,8	49,0	49,3	74,3	66,3	71,9	57,1
juin	53,6	53,9	55,6	53,8	69,9	60,6	65,2	81,2	69,5	53,1	61,6
juillet	107,9	134,0	123,4	100,4	88,8	104,8	69,7	102,2	109,5	117,7	105,8
août	86,8	75,1	87,4	75,8	104,3	78,0	124,3	199,7	115,8	105,3	105,2
septembre	103,2	120,2	112,2	113,6	116,2	103,3	84,2	157,8	144,0	143,7	119,8
octobre	63,4	60,8	43,5	48,4	54,0	46,5	58,2	65,6	66,0	53,6	56,0
novembre	40,6	28,2	28,1	28,3	33,1	29,7	40,7	30,6	28,2	35,3	32,3
décembre	47,5	56,5	51,8	54,3	38,4	53,3	59,1	74,2	70,8	63,3	56,9

2. Quantités d'eau tombée par région climatologique, en % par rapport à la normale.

1960	123,5	114,1	110,4	101,9	119,8	111,4	115,4	100,1	104,2	99,8	109,1
1961	106,7	101,1	111,5	108,2	119,6	113,0	120,8	104,7	101,7	109,3	109,3
1962	91,5	86,6	95,5	95,3	96,9	98,3	102,8	95,2	91,6	83,1	93,6
1963	86,3	81,8	83,0	80,2	82,3	83,4	76,7	72,5	76,7	76,5	79,3
1964	88,8	96,7	90,3	75,5	95,0	96,5	79,4	76,7	76,3	75,8	83,9
1965	114,9	110,6	130,7	126,8	130,3	133,2	123,7	123,8	119,5	126,5	123,8
1966	121,8	118,1	130,0	124,6	136,5	131,8	124,8	126,3	122,2	129,1	126,3
1967	78,4	80,9	89,9	90,0	91,4	87,5	84,7	86,1	89,9	98,6	87,9
janvier	56,0	50,9	61,9	55,4	68,9	60,7	68,7	67,1	58,9	55,2	60,6
février	106,4	113,9	115,3	113,3	145,7	125,8	98,4	95,9	115,8	112,3	112,5
mars	82,8	80,9	92,3	94,4	97,1	106,9	66,6	88,3	82,9	93,2	88,2
avril	68,9	65,9	82,3	75,2	61,7	53,3	65,4	81,2	60,5	49,8	66,9
mai	141,8	149,1	116,7	110,0	103,2	112,4	118,8	133,5	138,6	123,8	124,9
juin	43,3	52,0	62,6	46,9	65,0	45,1	61,2	57,0	51,3	54,3	54,2
juillet	38,3	57,5	56,1	56,0	55,7	43,1	81,7	53,4	52,8	42,9	54,4
août	79,2	75,2	81,6	81,0	91,3	89,5	56,6	39,5	75,6	124,6	77,4
septembre	74,5	111,2	121,3	121,1	87,6	107,7	88,3	84,4	116,2	156,1	106,2
octobre	105,3	97,6	109,1	117,4	95,7	112,9	90,2	118,4	120,9	159,6	113,6
novembre	57,8	49,1	84,7	103,8	108,2	89,7	95,1	85,6	94,8	102,5	87,4
décembre	100,3	90,2	107,3	112,0	128,6	117,8	124,8	141,7	110,5	105,8	114,6
1968	95,9	95,5	96,6	83,8	96,2	91,6	80,5	94,2	85,1	94,3	90,9
janvier	116,9	105,5	124,8	127,2	125,2	123,6	142,0	177,3	134,5	115,8	132,0
février	128,6	137,6	129,2	96,9	109,1	121,8	87,3	69,2	93,7	116,6	104,4
mars	69,4	74,9	100,2	98,4	99,6	110,5	106,6	108,9	90,5	87,5	95,5
avril	65,9	53,1	42,5	30,0	32,1	37,1	18,4	18,8	35,5	77,1	39,6
mai	87,1	81,4	78,9	79,0	101,3	79,0	68,5	89,5	85,0	101,3	85,2
juin	81,2	75,9	81,8	69,0	102,8	90,4	77,6	78,1	77,2	61,7	79,0
juillet	149,9	169,6	154,2	111,6	111,0	120,5	67,7	83,8	108,9	136,9	117,6
août	114,2	97,5	115,0	90,2	133,7	102,6	130,8	183,2	113,5	125,4	122,3
septembre	149,6	179,4	175,3	153,5	176,1	156,5	96,8	159,4	160,0	186,6	157,6
octobre	80,3	74,1	58,0	56,3	73,0	62,0	62,6	64,3	58,4	58,9	64,4
novembre	53,4	36,6	38,0	35,8	46,6	39,6	45,7	28,3	25,6	36,0	37,6
décembre	60,9	69,8	67,3	61,7	48,6	66,6	60,3	62,9	54,5	58,1	60,5

(1) Source : Institut royal météorologique de Belgique.

CLIMATOLOGIE (suite)

3. Observations climatologiques faites à UCCLE. A = 100 m

Périodes	Température moyenne			Extrêmes moyens de la température				Extrêmes absolus de la température				
	cons- tatée	nor- male	écarts de tempéra- ture	Maximum		Minimum		Maximum		Minimum		
				cons- tatés	nor- maux	cons- tatés	nor- maux	cons- tatés	nor- maux	cons- tatés	nor- maux	
1967												
janvier	3,5°	2,7°	0,8°	5,6°	5,3°	0,7°	- 0,3°	14,4°	10,9°	-9,0°	-7,7°	
février	5,7	3,1	2,6	8,8	6,2	2,4	- 0,2	12,4	12,3	-4,4	-7,3	
mars	7,1	5,5	1,6	11,3	9,7	3,3	1,9	16,6	17,6	-0,6	-3,7	
avril	8,1	8,2	0,1	12,9	13,2	3,3	4,0	17,6	21,9	-1,4	-1,5	
mai	13,1	12,8	0,3	19,0	18,6	8,3	8,0	28,3	28,2	-0,8	1,0	
juin	15,2	14,9	0,3	20,9	20,9	10,5	10,2	26,9	28,7	5,1	4,9	
juillet	18,9	16,8	2,1	25,0	22,7	13,2	12,2	33,6	30,5	6,9	7,0	
août	17,1	16,4	0,7	23,3	22,1	12,6	12,0	31,8	29,1	8,8	7,3	
septembre	14,5	14,0	0,5	19,8	19,6	10,7	9,9	27,2	27,0	6,1	3,8	
octobre	12,0	10,0	2,0	15,8	14,4	9,1	6,5	21,8	21,3	1,1	-0,1	
novembre	4,9	5,2	0,3	8,5	8,3	1,6	2,2	12,8	14,6	-2,8	-4,3	
décembre	2,5	3,3	0,8	5,2	5,8	-0,3	0,6	12,6	12,0	-8,6	-6,6	
1968												
janvier	2,5	2,7	0,2	5,2	5,3	-0,5	- 0,3	11,3	10,9	-11,0	-7,7	
février	2,0	3,1	1,1	4,7	6,2	-0,4	- 0,2	9,3	12,3	-5,5	-7,3	
mars	6,5	5,5	1,0	10,5	9,7	3,0	1,9	24,2	17,6	-3,5	-3,7	
avril	10,1	8,2	1,9	16,3	13,2	5,0	4,0	28,5	21,9	-2,6	-1,5	
mai	11,3	12,8	1,5	16,6	18,6	6,9	8,0	23,2	28,2	0,4	1,0	
juin	15,5	14,9	0,6	20,8	20,9	10,8	10,2	26,9	28,7	5,6	4,9	
juillet	16,4	16,8	0,4	22,4	22,7	12,0	12,2	34,4	30,5	6,5	7,0	
août	16,8	16,4	0,4	22,3	22,1	13,5	12,0	27,2	29,1	7,6	7,3	
septembre	14,6	14,0	0,6	19,6	19,6	11,2	9,9	27,1	27,0	8,5	3,8	
octobre	12,3	10,0	2,3	15,8	14,4	9,4	6,5	20,8	21,3	4,9	-0,1	
novembre	5,2	5,2	0,0	8,5	8,3	2,7	2,2	18,1	14,6	-4,6	-4,3	
décembre	0,4	3,3	2,9	3,1	5,8	-2,1	0,6	11,6	12,0	-12,1	-6,6	

Périodes	Précipitations			Vitesse moyenne du vent m/s		Insolation			Pression atmosphérique moyenne mb		Humidité relative moyenne de l'air %	
	hauteur d'eau mm.		% par rapport à la normale	cons- tatée	nor- male	durée (heures)		% par rapport à la normale	cons- tatée	nor- male	cons- tatée	nor- male
	cons- tatée	nor- male				cons- tatée	nor- male					
1967												
janvier	42,8	67,0	63,9	3,8	4,3	50 20	54 00	93,2	1 019,3	1 018,0	91	90
février	67,1	50,0	134,2	4,9	4,1	88 55	77 00	115,5	1 016,6	1 016,1	82	87
mars	65,7	60,0	109,5	5,0	4,0	107 00	120 00	89,2	1 017,4	1 013,7	82	82
avril	30,1	63,0	47,8	3,9	3,8	170 50	159 00	107,4	1 016,5	1 013,1	74	78
mai	68,2	63,0	108,3	3,8	3,6	184 15	221 00	83,4	1 011,7	1 015,4	73	73
juin	29,4	65,0	45,2	3,2	3,4	163 15	197 00	82,9	1 021,1	1 016,4	74	78
juillet	27,6	90,0	30,7	2,5	3,4	240 25	200 00	120,2	1 018,5	1 015,9	73	79
août	60,1	75,0	80,1	3,1	3,4	185 15	199 00	93,1	1 016,0	1 015,5	76	80
septembre	68,6	66,0	103,9	3,2	3,4	117 25	161 00	72,9	1 013,7	1 017,3	82	83
octobre	85,5	76,0	112,5	4,7	3,6	95 30	111 00	86,0	1 011,7	1 015,1	82	87
novembre	67,0	78,0	85,9	3,8	3,9	91 35	61 00	150,1	1 015,7	1 014,7	87	90
décembre	95,3	82,0	116,2	3,6	4,2	33 35	36 00	93,3	1 017,3	1 014,2	91	92
1968												
janvier	86,2	67,0	128,7	4,2	4,3	37 10	54 00	68,8	1 016,9	1 018,0	90	90
février	67,4	50,0	134,8	4,0	4,1	61 25	77 00	79,8	1 012,7	1 016,1	87	87
mars	69,1	60,0	115,2	4,6	4,0	122 15	120 00	101,9	1 015,7	1 013,7	77	82
avril	25,1	63,0	39,8	3,8	3,8	224 25	159 00	141,1	1 015,5	1 013,1	66	78
mai	47,8	63,0	75,9	3,4	3,6	151 15	221 00	68,4	1 015,4	1 015,4	77	76
juin	45,0	65,0	69,2	3,5	3,4	159 55	197 00	81,2	1 016,5	1 016,4	77	78
juillet	108,0	90,0	120,0	3,2	3,4	175 05	200 00	87,5	1 018,8	1 015,9	80	79
août	94,0	75,0	125,3	3,0	3,4	122 00	199 00	61,3	1 013,7	1 015,5	85	80
septembre	92,0	66,0	139,4	3,4	3,4	122 05	161 00	75,8	1 012,8	1 017,3	86	83
octobre	48,9	76,0	64,3	3,3	3,6	58 35	111 00	52,6	1 017,7	1 015,1	91	87
novembre	30,2	78,0	38,7	3,4	3,9	63 55	61 00	104,2	1 014,7	1 014,7	90	90
décembre	62,9	82,0	76,7	3,1	4,2	38 55	38 00	107,1	1 011,8	1 014,2	92	92

CLIMATOLOGIE (suite)

3. Observations climatologiques faites à Uccle (suite)

Périodes	Nombre de jours de gel		Nombre de jours d'hiver		Nombre de jours de neige		Nombre de jours sans insolation		Nombre de jours de pluie		Nombre de jours orageux dans le pays	
	constaté	normal	constaté	normal	constaté	normal	constaté	normal	constaté	normal	constaté	normal
1967												
janvier	12	13,2	3	2,6	7	5,7	12	13,1	18	19	1	1,3
février	6	11,8	-	1,6	1	5,5	6	8,3	16	16	4	1,5
mars	1	8,9	-	-	1	5,3	1	5,5	21	18	8	2,5
avril	5	3,6	-	-	1	2,4	1	3,0	16	17	6	5,4
mai	2	-	-	-	-	-	-	1,9	25	15	12	10,4
juin	-	-	-	-	-	-	-	1,4	10	15	8	10,4
juillet	-	-	-	-	-	-	-	1,7	12	17	10	10,3
août	-	-	-	-	-	-	2	1,1	16	16	14	11,4
septembre	-	-	-	-	-	-	2	2,3	16	15	12	7,3
octobre	-	1,5	-	-	-	-	4	5,9	22	17	6	2,9
novembre	11	7,8	-	-	-	2,4	9	11,3	18	18	1	1,5
décembre	18	11,5	2	2,6	11	4,6	17	14,8	26	20	1	1,2
1968												
janvier	16	13,2	2	2,6	11	5,7	16	13,1	25	19	1	1,3
février	15	11,8	2	1,6	11	5,5	13	8,3	21	16	-	1,5
mars	6	8,9	-	-	4	5,3	5	5,5	20	18	3	2,5
avril	9	3,6	-	-	2	2,4	-	3,0	12	17	7	5,4
mai	-	-	-	-	-	-	1	1,9	22	15	10	10,4
juin	-	-	-	-	-	-	2	1,4	16	15	10	10,4
juillet	-	-	-	-	-	-	2	1,7	18	17	13	10,0
août	-	-	-	-	-	-	4	1,1	25	16	16	11,4
septembre	-	-	-	-	-	-	3	2,3	23	15	12	7,3
octobre	-	1,5	-	-	-	-	8	5,9	23	17	2	2,9
novembre	7	7,8	1	0,2	-	-	13	11,3	15	18	2	1,5
décembre	19	11,5	7	2,6	7	4,6	17	14,8	17	20	2	1,2

* Dans l'étude du problème des variations des précipitations, il y a lieu de tenir compte de divers facteurs qui peuvent avoir une influence sur la comparabilité des données. Il s'agit notamment de l'augmentation du nombre de stations, du choix de leur emplacement, des améliorations apportées aux pluviomètres, de l'augmentation de la précision des mesures des précipitations.

CLIMATOLOGIE (suite)

4. Observations climatologiques du réseau météorologique.

Périodes	Ostende A = 7 m			Essen A = 16 m			Bruges A = 8 m			Leopoldsburg A = 50 m		
	Extrêmes moyens de la température de l'air		Hauteur d'eau recueil- lie mm	Extrêmes moyens de la température de l'air		Hauteur d'eau recueil- lie mm	Extrêmes moyens de la température de l'air		Hauteur d'eau recueil- lie mm	Extrêmes moyens de la température de l'air		Hauteur d'eau recueil- lie mm
	Max.	Min.		Max.	Min.		Max.	Min.		Max.	Min.	
1967												
janvier	6,2°	2,4°	37,7	5,9°	0,8°	59,6	6,5°	1,1°	35,2	5,6°	0,1°	50,3
février	8,3	3,3	68,7	8,7	1,6	75,7	8,6	2,0	52,6	8,8	1,4	54,8
mars	9,7	5,2	44,5	10,7	3,8	60,7	11,4	3,7	39,2	11,0	3,1	46,3
avril	10,4	5,0	31,1	12,0	3,0	42,2	12,0	3,8	39,8	12,8	2,3	29,7
mai	15,9	7,9	87,2	18,3	7,7	72,2	17,4	7,8	85,8	19,4	8,1	60,1
juin	17,5	11,3	29,4	19,5	10,1	69,4	18,8	10,4	14,3	20,5	9,9	25,8
juillet	21,8	14,1	31,9	23,7	12,9	55,5	23,7	12,7	28,0	25,0	13,1	85,4
août	21,1	13,3	82,0	22,3	12,3	61,0	22,4	12,1	46,8	22,6	12,3	78,5
septembre	18,8	11,6	67,4	19,0	10,5	62,6	18,9	10,4	54,5	19,5	10,2	63,2
octobre	19,9	9,3	109,4	15,6	8,5	96,9	15,2	8,5	87,4	16,2	8,5	76,0
novembre	9,0	3,5	53,7	8,4	1,8	68,5	8,2	1,4	34,1	8,7	1,4	91,9
décembre	6,9	2,2	70,9	5,7	0,4	108,6	6,7	0,3	66,4	5,1	- 0,6	108,7
1968												
janvier	5,8	1,3	78,9	5,3	- 0,8	107,6	5,7	0,3	61,9	4,9	- 1,1	75,3
février	4,4	0,4	52,2	4,5	0,5	57,6	4,6	- 0,1	51,2	4,9	- 0,8	43,9
mars	8,7	3,2	39,3	9,8	2,6	38,7	10,1	2,6	34,4	10,4	2,2	55,7
avril	13,0	5,2	46,7	15,3	3,7	29,6	15,0	4,0	45,5	16,6	3,5	8,2
mai	13,5	7,9	48,8	15,4	7,1	65,8	15,0	7,1	37,5	16,1	6,9	48,7
juin	17,8	11,5	63,3	20,2	10,4	110,7	19,7	10,7	64,3	20,9	10,4	95,6
juillet	19,6	12,8	112,1	21,2	11,8	135,0	20,5	12,0	90,1	22,3	11,9	62,9
août	19,4	14,7	86,3	21,8	13,7	176,7	21,1	13,8	118,2	21,8	13,7	100,2
septembre	18,5	12,4	93,1	19,3	10,7	115,4	19,0	11,1	110,1	19,1	10,7	98,9
octobre	15,6	10,8	81,8	15,4	9,1	68,5	15,3	9,4	75,7	15,5	8,2	58,2
novembre	8,8	3,8	38,8	8,1	2,6	28,0	8,2	2,7	29,0	8,8	2,4	28,8
décembre	4,1	- 0,6	43,5	2,7	- 2,3	47,3	3,3	- 1,6	44,6	2,9	- 2,4	40,2

Périodes	Denée Maredsous A = 218 m			Baraque Michel A = 670 m			Rochefort A = 190 m			Virton A = 235 m		
	Extrêmes moyens de la température de l'air		Hauteur d'eau recueil- lie mm	Extrêmes moyens de la température de l'air		Hauteur d'eau recueil- lie mm	Extrêmes moyens de la température de l'air		Hauteur d'eau recueil- lie mm	Extrêmes moyens de la température de l'air		Hauteur d'eau recueil- lie mm
	Max.	Min.		Max.	Min.		Max.	Min.		Max.	Min.	
1967												
janvier	4,6°	- 0,4°	39,9	1,4°	- 2,5°	115,9	4,8°	- 2,3°	33,0°	4,3°	- 1,4°	34,8
février	7,9	1,2	69,4	4,5	- 1,6	111,5	8,6	- 0,3	46,9	7,5	- 0,1	51,7
mars	9,8	2,7	71,6	6,1	0,1	76,0	10,3	1,3	64,5	10,0	2,4	43,8
avril	11,4	1,3	54,4	7,9	0,3	110,1	11,7	- 0,5	47,5	13,2	1,3	23,3
mai	17,2	6,9	78,4	14,7	5,4	134,2	17,8	5,4	81,6	18,7	6,4	60,6
juin	19,3	9,1	36,5	15,9	7,4	84,6	19,5	7,2	41,7	20,4	8,6	50,8
juillet	24,5	11,7	34,9	21,0	11,4	81,1	25,0	10,2	63,2	26,2	11,7	19,7
août	21,7	11,0	83,0	18,3	9,8	65,2	22,3	9,8	50,1	22,6	11,0	140,9
septembre	18,3	9,0	87,5	15,2	7,9	93,3	18,8	7,3	91,5	18,8	8,1	93,3
octobre	15,0	7,9	101,7	12,0	5,8	138,1	15,6	6,4	88,2	15,5	7,4	107,3
novembre	8,4	0,1	82,2	6,7	0,8	128,4	8,9	- 0,8	81,7	7,8	0,9	85,9
décembre	3,9	- 1,3	97,4	1,8	- 3,0	230,3	3,8	- 3,4	100,6	3,1	- 2,9	80,3
1968												
janvier	4,1	2,0	94,6	1,8	- 4,3	257,0	4,1	- 3,3	92,7	3,5	- 3,2	78,4
février	4,3	0,9	61,9	0,8	- 3,4	73,7	5,2	- 1,2	60,3	5,2	- 0,7	65,2
mars	9,1	1,8	62,9	5,3	0,8	115,6	9,7	0,6	56,0	10,0	0,8	41,7
avril	15,1	3,2	34,0	11,9	2,3	24,0	15,4	0,2	9,7	15,6	2,6	42,8
mai	15,0	6,0	56,4	11,5	4,2	120,0	15,3	4,5	44,6	16,0	5,6	53,9
juin	19,5	9,5	44,0	16,1	7,8	104,8	19,9	7,3	70,1	20,3	9,3	42,4
juillet	21,1	11,5	109,3	17,8	9,7	145,7	21,5	10,5	92,9	22,2	10,7	121,7
août	20,5	12,1	71,0	17,4	10,8	275,7	20,6	10,8	57,7	21,4	11,8	110,8
septembre	18,0	10,0	118,6	14,8	8,5	217,5	18,3	8,6	98,7	18,1	9,5	134,2
octobre	15,2	7,8	55,2	12,1	6,2	103,6	15,5	6,2	50,3	14,4	7,2	49,5
novembre	8,2	1,9	39,9	5,1	- 0,1	38,8	8,4	0,7	22,8	7,2	1,6	45,1
décembre	2,7	- 2,7	61,3	0,8	- 3,8	102,2	3,2	- 4,4	39,4	2,0	- 3,0	68,1

A = Altitude

II. ETAT DES CULTURES AGRICOLES

1. Evolution

Mois	Prairies temporaires			Prairies permanentes		Froment		Seigle	Epeautre	Orge d'hiver (escourgeon)
	à faucher		à pâturer	à faucher	à pâturer	d'hiver	de printemps			
	de ray-grass	autres								
1966										
octobre	71	68	69	67	68	-	-	70	-	70
novembre	68	67	66	64	65	60	-	66	68	67
décembre	67	67	65	62	64	59	-	62	67	65
1967										
janvier	68	65	66	64	66	63	-	64	67	67
février	70	65	67	65	67	65	-	66	67	69
mars	71	67	68	67	68	66	-	67	67	69
avril	69	66	66	63	65	68	67	67	68	69
mai	71	68	68	65	67	70	69	68	69	71
juin	70	68	68	66	67	70	70	69	70	73
juillet	67	64	64	63	64	71	70	-	70	-
août	-	62	63	61	63	-	-	-	-	-
septembre	69	65	65	63	66	-	-	-	-	-
octobre	70	68	68	67	69	-	-	70	-	71
novembre	70	68	67	65	67	70	-	70	68	71
décembre	69	67	67	64	66	70	-	70	70	71
1968										
janvier	69	66	66	63	66	70	-	69	69	71
février	69	66	67	64	66	71	-	70	70	72
mars	69	65	67	64	66	71	-	70	69	70
avril	67	66	65	62	64	71	65	69	69	70
mai	70	64	67	62	65	72	68	70	69	71
juin	72	67	69	66	68	76	70	72	70	74
juillet	72	69	70	68	70	72	70	-	71	-
août	-	70	71	71	72	-	-	-	-	-
septembre	71	69	70	70	71	-	-	-	-	-
octobre	69	68	68	67	67	-	-	65	-	68
novembre	69	69	67	65	66	67	-	67	71	68

Mois	Orge de printemps	Avoine	Maïs grain	Méteil	Haricots secs	Pois secs	Féveroles	Betteraves sucrières	Lin	Chicorée à café
1966										
octobre	-	-	-	-	-	-	-	-	-	-
novembre	-	-	-	65	-	-	-	-	-	-
décembre	-	-	-	62	-	-	-	-	-	-
1967										
janvier	-	-	-	65	-	-	-	-	-	-
février	-	-	-	67	-	-	-	-	-	-
mars	-	-	-	66	-	63	-	-	-	-
avril	68	67	-	69	-	67	-	62	64	-
mai	69	68	67	70	68	68	66	62	65	68
juin	71	69	66	69	65	69	68	66	69	69
juillet	72	69	69	69	70	71	67	68	-	70
août	-	-	70	-	70	-	65	71	-	70
septembre	-	-	69	-	-	-	-	72	-	71
octobre	-	-	-	-	-	-	-	-	-	-
novembre	-	-	-	68	-	-	-	-	-	-
décembre	-	-	-	72	-	-	-	-	-	-
1968										
janvier	-	-	-	71	-	-	-	-	-	-
février	-	-	-	73	-	-	-	-	-	-
mars	-	-	-	71	-	63	-	-	-	-
avril	65	64	-	66	-	68	-	61	62	-
mai	67	66	63	69	62	64	67	59	61	60
juin	70	68	67	68	71	69	68	65	64	70
juillet	70	69	67	70	70	64	69	71	-	72
août	-	-	67	-	68	-	66	70	-	71
septembre	-	-	66	-	-	-	-	69	-	71
octobre	-	-	-	-	-	-	-	-	-	-
novembre	-	-	-	69	-	-	-	-	-	-

ETAT DES CULTURES AGRICOLES (suite)

Evolution (suite)

Mois	Colza d'hiver	Colza d'été	Tabac	Houblon	Pommes de terre			Betteraves fourragères	Carottes fourragères	Choux-navets (rutabagas)
					hâtives	mi-hâtives	tardives			
1966										
octobre	60	-	-	-	-	-	-	-	-	-
novembre	58	-	-	-	-	-	-	-	-	-
décembre	62	-	-	-	-	-	-	-	-	-
1967										
janvier	52	-	-	-	-	-	-	-	-	-
février	52	-	-	-	-	-	-	-	-	-
mars	62	-	-	-	-	-	-	-	-	-
avril	63	-	-	-	59	-	61	-	-	-
mai	63	68	60	62	65	67	65	-	-	-
juin	62	70	61	69	66	70	69	67	66	63
juillet	-	-	63	65	-	72	72	70	68	60
août	-	-	66	67	-	-	74	71	72	60
septembre	-	-	-	-	-	-	-	73	72	63
octobre	65	-	-	-	-	-	-	-	-	-
novembre	61	-	-	-	-	-	-	-	-	-
décembre	61	-	-	-	-	-	-	-	-	-
1968										
janvier	70	-	-	-	-	-	-	-	-	-
février	65	-	-	-	-	-	-	-	-	-
mars	68	-	-	-	-	-	-	-	-	-
avril	64	69	-	-	61	-	65	-	-	-
mai	64	69	52	64	62	65	62	-	-	-
juin	68	63	68	68	66	70	69	68	67	65
juillet	-	-	68	69	-	69	70	72	69	65
août	-	-	60	71	-	-	69	73	68	67
septembre	-	-	-	-	-	-	-	71	68	66
octobre	65	-	-	-	-	-	-	-	-	-
novembre	64	-	-	-	-	-	-	-	-	-

Mois	Trèfle rouge ou ordinaire	Autres trèfles	Luzerne	Maïs à ensiler à l'état laiteux	Choux fourragers et moelliers	Seigle fourrager (en cult. dérobée)	Valeur des cotes de l'état des cultures
octobre	70	71	67	-	69	70	100 : culture exceptionnelle
novembre	67	68	66	-	-	66	
décembre	67	68	65	-	-	65	90 : " très bonne
1967							
janvier	67	69	65	-	-	68	70 : " bonne
février	68	69	65	-	-	69	
mars	67	68	67	-	-	70	60 : " assez bonne
avril	67	68	67	-	-	-	
mai	70	71	69	66	-	-	50 : " moyenne
juin	69	69	70	64	66	-	
juillet	64	61	70	68	64	-	40 : " assez mauvaise
août	61	-	69	70	65	-	
septembre	65	63	69	71	68	-	30 : " mauvaise
octobre	66	66	68	-	69	70	
novembre	66	66	68	-	-	70	10 : " manquée
décembre	66	64	66	-	-	71	
1968							
janvier	65	65	67	-	-	71	
février	65	65	66	-	-	71	
mars	65	64	66	-	-	71	
avril	64	64	67	-	-	-	
mai	66	65	70	65	-	-	
juin	66	65	71	62	65	-	
juillet	68	67	71	68	67	-	
août	69	-	70	70	70	-	
septembre	69	69	68	68	69	-	
octobre	68	68	67	-	69	69	
novembre	67	68	67	-	-	69	

ETAT DES CULTURES AGRICOLES (suite)

2. Situation par province et région agricole - octobre 1968.

Provinces et Régions agricoles	Prairies temporaires			Prairies permanentes		Seigle	Orge d'hiver (escourgeon)	Colza d'hiver	Trèfle rouge ou ordinaire
	à faucher		à pâturer	à faucher	à pâturer				
	de ray-grass	autres							
Provinces									
Anvers	68	67	66	64	64	63	65	-	69
Brabant	72	72	69	70	69	69	63	-	69
Hainaut	69	68	69	67	67	66	58	-	65
Liège	63	67	63	67	67	65	61	63	66
Limbourg	71	71	70	64	67	62	66	-	69
Luxembourg	67	69	67	65	68	66	70	-	70
Namur	72	67	71	68	68	61	64	67	68
Fl. orientale	71	70	71	69	70	66	65	-	69
Fl. occidentale	67	63	64	64	64	66	64	63	67
Régions agricoles									
Dunes et Polders	66	66	68	62	63	65	61	-	68
Rég. sablonneuse	70	69	69	67	68	67	65	-	68
Campine	69	67	67	63	65	63	60	-	72
Rég. sablo-limoneuse	70	68	69	68	67	65	64	63	68
Rég. limoneuse	68	67	66	66	66	64	62	80	65
Rég. herbagère (Liège)	69	71	68	71	69	74	66	-	75
Campine hennuyère	70	70	70	70	70	-	-	-	70
Condroz	70	69	70	68	68	61	66	64	68
Haute Ardenne	69	65	68	61	61	-	-	-	70
Rég. herbagère (Fagne)	67	67	65	63	64	70	70	-	64
Famenne	70	70	70	69	69	70	70	-	68
Ardenne	68	69	68	68	69	67	70	-	69
Rég. jurassique	65	63	63	61	63	65	70	-	67

Provinces et Régions agricoles	Autres trèfles	Luzerne	Choux fourragers et moelliers	Seigle fourrager (en culture dérobée)
Provinces				
Anvers	67	60	74	74
Brabant	70	69	70	69
Hainaut	66	66	66	66
Liège	68	65	71	68
Limbourg	68	68	-	70
Luxembourg	71	69	69	70
Namur	67	68	69	67
Fl. orientale	68	70	65	72
Fl. occidentale	60	66	64	65
Régions agricoles				
Dunes et Polders	57	66	65	70
Rég. sablonneuse	67	67	69	70
Campine	69	64	77	73
Rég. sablo-limoneuse	69	69	66	67
Rég. limoneuse	67	65	69	65
Rég. herbagère (Liège)	60	75	73	68
Campine hennuyère	70	70	50	-
Condroz	68	68	70	69
Haute Ardenne	-	-	72	-
Rég. herbagère (Fagne)	62	69	70	70
Famenne	70	70	70	70
Ardenne	69	70	69	-
Rég. jurassique	66	63	68	-

ETAT DES CULTURES AGRICOLES (suite)

Situation par province et région agricole - novembre 1968.

Provinces et Régions agricoles	Prairies temporaires			Prairies permanentes		Froment d'hiver	Seigle	Epeautre
	à faucher		à pâturer	à faucher	à pâturer			
	de ray- grass	autres						
Provinces								
Anvers	69	67	66	63	64	64	65	-
Brabant	73	71	66	68	66	69	71	-
Hainaut	66	68	68	64	64	67	65	67
Liège	59	62	59	63	65	66	70	65
Limbourg	68	69	69	59	65	69	62	-
Luxembourg	69	69	65	65	63	66	66	69
Namur	71	69	70	69	68	69	72	73
Fl. orientale	72	71	71	71	71	70	70	60
Fl. occidentale	66	64	65	63	64	63	65	-
Régions agricoles								
Dunes et Polders	69	68	68	65	66	67	69	-
Rég. sablonneuse	71	70	68	66	68	67	69	-
Campine	69	66	66	62	63	62	63	-
Rég. sablo-limoneuse	71	69	68	67	66	67	68	60
Rég. limoneuse	67	66	64	65	64	67	68	-
Rég. herbagère (Liège)	69	73	70	68	69	69	73	67
Campine hennuyère	70	70	70	70	70	60	60	-
Condroz	68	67	69	66	67	70	71	74
Haute Ardenne	50	52	51	56	57	70	70	-
Rég. herbagère (Fagne)	68	70	69	64	65	69	68	69
Famenne	72	69	70	70	70	76	77	77
Ardenne	70	69	66	67	64	73	68	69
Rég. jurassique	62	58	61	60	61	61	63	62

Provinces et Régions agricoles	Escurgeon (orge d'hiver)	Méteil	Colza d'hiver	Trèfle rouge ou ordinaire	Autres trèfles	Luzerne	Seigle four- rager (en culture dérobée)
Provinces							
Anvers	68	-	-	68	67	68	74
Brabant	68	75	-	69	67	70	72
Hainaut	64	-	60	64	63	63	66
Liège	65	-	63	59	67	64	64
Limbourg	68	-	-	69	60	70	67
Luxembourg	74	69	60	68	71	68	70
Namur	65	70	65	67	67	69	74
Fl. orientale	72	68	70	70	67	70	70
Fl. occidentale	64	72	60	70	61	66	67
Régions agricoles							
Dunes et Polders	67	75	70	70	57	65	75
Rég. sablonneuse	68	66	-	69	66	61	71
Campine	63	-	-	72	68	62	69
Rég. sablo-limoneuse	70	70	60	69	67	70	68
Rég. limoneuse	66	-	60	64	64	64	66
Rég. herbagère (Liège)	71	-	-	69	60	71	68
Campine hennuyère	60	-	-	70	70	70	-
Condroz	68	-	64	67	67	70	75
Haute Ardenne	70	-	-	50	-	-	50
Rég. herbagère (Fagne)	67	-	-	61	60	66	-
Famenne	78	-	-	67	70	70	76
Ardenne	-	72	-	70	70	69	70
Rég. jurassique	60	58	-	63	59	61	-

ESTIMATION DES RENDEMENTS DES CULTURES AGRICOLES (suite) (x 100 kg à l'ha)

Evolution (suite)

Périodes	Maïs grain	Méteil		Haricots secs	Pois secs	Féveroles	Betteraves sucrières		Lin	
		grain	paille				racines	feuilles et collets	graine	paille
1960	41,6	30,5	39,7	20,9	33,0	27,9	486,5	398,7	6,3	65,8
1961	45,2	29,9	38,9	21,0	34,2	33,1	433,7	341,6	6,5	66,9
1962	43,9	30,9	39,0	25,8	38,8	32,8	353,5	359,5	6,5	64,3
1963	43,3	31,7	38,7	26,0	30,2	29,0	374,5	318,4	6,0	64,8
1964	47,1	34,1	32,4	30,3	36,1	24,1	487,0	354,4	6,4	65,8
1965	44,6	28,8	31,3	17,8	30,6	23,5	387,8	375,9	6,1	65,0
1966	44,2	26,8	26,9	18,8	25,6	25,7	388,6	323,9	5,7	61,1
mai	-	-	-	-	-	-	-	-	-	-
juin	-	-	-	-	-	-	-	-	-	-
juillet	-	-	-	-	-	-	-	-	-	-
août	-	-	-	-	-	-	-	-	-	-
septembre	-	26,8	26,9	-	25,6	-	-	-	5,7	61,1
octobre	-	-	-	18,8	-	25,7	-	-	-	-
novembre	44,2	-	-	-	-	-	388,6	323,9	-	-
décembre	-	-	-	-	-	-	-	-	-	-
1967	-	-	-	-	-	-	-	-	-	-
mai	-	-	-	-	-	-	-	-	-	-
juin	-	-	-	-	-	-	-	-	-	-
juillet	-	-	-	-	-	-	-	-	-	-
août	-	-	-	-	-	-	-	-	-	-
septembre	-	35,5	32,7	-	35,9	-	-	-	6,7	68,2
octobre	-	-	-	31,0	-	28,3	-	-	-	-
novembre	46,7	-	-	-	-	-	464,0	344,8	-	-
décembre	-	-	-	-	-	-	-	-	-	-
1968	-	-	-	-	-	-	-	-	-	-
mai	-	-	-	-	-	-	-	-	-	-
juin	-	-	-	-	-	-	-	-	-	-
juillet	-	-	-	-	-	-	-	-	-	-
août	-	-	-	-	-	-	-	-	-	-
septembre	-	33,7	34,2	-	29,2	-	-	-	6,2	67,0
octobre	-	-	-	22,8	-	27,3	-	-	-	-
novembre	45,0	-	-	-	-	-	458,6	390,3	-	-

Périodes	Chiconée à café	Colza d'hiver	Colza d'été	Tabac	Houblon	Pommes de terre			Betteraves fourragères	
						hâtives	mi-hâtives	tardives	racines	feuilles et collets
1960	399,9	20,5	-	16,7	17,1	180,6	241,6	254,5	921,2	271,0
1961	401,5	18,8	-	26,3	13,7	194,6	246,6	270,5	860,6	233,5
1962	400,9	26,0	-	30,5	14,8	139,3	285,7	298,5	772,2	239,4
1963	398,1	16,8	-	28,8	17,4	185,0	216,5	254,3	793,4	240,2
1964	443,3	20,1	-	31,5	17,2	211,7	295,0	298,7	916,0	249,4
1965	393,9	32,0	30,0	26,7	21,2	202,3	253,1	258,3	784,6	266,0
1966	388,5	32,0	-	29,0	15,9	194,5	245,9	277,4	795,5	242,6
mai	-	-	-	-	-	-	-	-	-	-
juin	-	-	-	-	-	-	-	-	-	-
juillet	-	-	-	-	-	194,5	-	-	-	-
août	-	32,0	-	-	-	-	-	-	-	-
septembre	-	-	-	-	15,9	-	245,9	-	-	-
octobre	-	-	-	29,0	-	-	-	277,4	-	-
novembre	388,5	-	-	-	-	-	-	-	795,5	242,6
décembre	-	-	-	-	-	-	-	-	-	-
1967	-	-	-	-	-	-	-	-	-	-
mai	-	-	-	-	-	-	-	-	-	-
juin	-	-	-	-	-	-	-	-	-	-
juillet	-	-	-	-	-	215,9	-	-	-	-
août	-	26,8	22,0	-	-	-	-	-	-	-
septembre	-	-	-	-	16,4	-	317,5	-	-	-
octobre	-	-	-	29,7	-	-	-	338,2	-	-
novembre	404,3	-	-	-	-	-	-	-	962,5	259,3
décembre	-	-	-	-	-	-	-	-	-	-
1968	-	-	-	-	-	-	-	-	-	-
mai	-	-	-	-	-	-	-	-	-	-
juin	-	-	-	-	-	-	-	-	-	-
juillet	-	-	-	-	-	195,6	-	-	-	-
août	-	24,3	25,7	-	-	-	-	-	-	-
septembre	-	-	-	-	16,9	-	295,2	-	-	-
octobre	-	-	-	31,3	-	-	-	293,2	-	-
novembre	395,9	-	-	-	-	-	-	-	964,2	274,8

ESTIMATION DES RENDEMENTS DES CULTURES AGRICOLES (suite) (x 100 kg à l'ha)

Evolution (suite)

Périodes	Carottes fourragères	Choux-navets (rutabagas)	Trèfle rouge ou ordinaire		Autres trèfles		Luzerne		Maïs à ensiler à l'état laiteux	Choux fourragers et moelliers
			1e coupe	2e coupe	1e coupe	2e coupe	1e coupe	2e coupe		
1960	463,5	554,9	44,1	33,4	43,9	31,1	58,8	41,7	646,9	588,5
1961	435,5	505,9	53,8	44,4	49,9	42,8	58,3	51,1	595,6	607,4
1962	463,9	507,3	35,3	29,2	30,2	27,5	49,8	38,4	570,8	559,5
1963	485,5	567,8	52,1	35,7	52,6	32,6	55,9	41,3	560,6	550,8
1964	472,7	502,0	47,3	27,6	47,5	25,2	58,2	39,6	572,2	510,9
1965	427,6	424,3	48,8	32,0	54,7	27,2	58,7	39,4	472,9	559,2
1966	411,8	469,7	51,6	35,5	48,6	34,4	55,8	41,2	523,4	540,0
mai	-	-	-	-	-	-	-	-	-	-
juin	-	-	51,6	-	48,6	-	55,8	-	-	-
juillet	-	-	-	-	-	-	-	-	-	-
août	-	-	-	35,5	-	34,4	-	41,2	-	-
septembre	-	-	-	-	-	-	-	-	-	-
octobre	-	-	-	-	-	-	-	-	523,4	-
novembre	411,8	469,7	-	-	-	-	-	-	-	540,0
décembre	-	-	-	-	-	-	-	-	-	-
1967	-	-	-	-	-	-	-	-	-	-
mai	-	-	-	-	-	-	-	-	-	-
juin	-	-	51,5	-	47,6	-	59,3	-	-	-
juillet	-	-	-	-	-	-	-	-	-	-
août	-	-	-	31,5	-	25,5	-	40,5	-	-
septembre	-	-	-	-	-	-	-	-	-	-
octobre	-	-	-	-	-	-	-	-	536,9	-
novembre	485,2	491,8	-	-	-	-	-	-	-	533,7
décembre	-	-	-	-	-	-	-	-	-	-
1968	-	-	-	-	-	-	-	-	-	-
mai	-	-	-	-	-	-	-	-	-	-
juin	-	-	48,0	-	43,7	-	59,8	-	-	-
juillet	-	-	-	-	-	-	-	-	-	-
août	-	-	-	33,6	-	32,2	-	39,4	-	-
septembre	-	-	-	-	-	-	-	-	-	-
octobre	-	-	-	-	-	-	-	-	526,0	-
novembre	413,7	444,2	-	-	-	-	-	-	-	531,3

Périodes	Cultures dérobées										
	Seigle fourrager	Trèfle incarnat	Carottes fourragères	Navets	Choux navets (rutabagas)	Choux fourragers et moelliers	Spergule	Maïs fourrager	Ray-grass de Westerland	Mélange fourrager	Engrais vert
1960	297,0	-	270,6	304,8	301,1	349,0	116,3	420,8	213,0	225,9	199,7
1961	270,8	-	278,1	363,6	324,4	381,3	154,0	400,5	213,1	232,0	207,7
1962	231,2	-	249,7	272,0	280,2	308,8	133,2	425,9	197,0	213,1	196,9
1963	253,1	-	240,9	309,9	304,3	316,4	159,1	397,0	210,9	224,5	202,4
1964	291,2	-	292,7	357,2	324,3	335,7	163,7	402,0	199,4	229,1	196,3
1965	269,1	-	284,3	281,3	274,1	295,4	162,1	377,9	197,7	223,4	184,0
1966	251,2	-	265,3	341,8	312,4	325,3	192,5	381,5	206,7	228,7	207,2
avril	-	-	-	-	-	-	-	-	-	-	-
mai	251,2	-	-	-	-	-	-	-	-	-	-
novembre	-	-	265,3	341,8	312,4	325,3	-	-	-	-	-
décembre	-	-	-	-	-	-	192,5	381,5	206,7	228,7	207,2
1967	-	-	-	-	-	-	-	-	-	-	-
avril	-	-	-	-	-	-	-	-	-	-	-
mai	237,6	194,5	-	-	-	-	-	-	-	-	-
novembre	-	-	287,4	372,0	320,7	337,3	-	-	-	-	-
décembre	-	-	-	-	-	-	166,6	401,6	225,7	255,0	203,7
1968	-	-	-	-	-	-	-	-	-	-	-
avril	-	-	-	-	-	-	-	-	-	-	-
mai	259,8	228,6	-	-	-	-	-	-	-	-	-
octobre	-	-	-	-	-	-	-	-	-	-	-
novembre	-	-	255,0	313,7	296,8	310,2	-	-	-	-	-

ESTIMATION DES RENDEMENTS DES CULTURES AGRICOLES (suite) (100 kg à l'ha)

2. Situation par province et région agricole - octobre 1968

Provinces et Régions agricoles	Avoine		Maïs grain (*)	Haricots secs	Févero- les	Betteraves sucières (*)		Chicorée à café (*)	Tabac	Pommes de terre tardives
	grain	paille				racines	feuilles et collets			
Provinces										
Anvers	27,9	31,8	50,1	-	-	363,9	329,2	-	-	262,2
Brabant	39,0	33,7	44,8	-	23,5	441,8	395,8	-	-	391,2
Hainaut	39,3	32,6	46,6	-	29,0	471,6	408,9	375,1	29,0	331,3
Liège	41,5	34,1	-	-	23,9	455,3	382,7	-	-	257,1
Limbourg	32,5	29,8	-	-	-	452,7	449,0	-	-	254,0
Luxembourg	29,7	30,3	-	-	23,1	-	-	-	-	291,6
Namur	36,7	29,1	-	-	24,4	443,1	402,3	-	-	255,4
Flandre orientale	33,8	33,6	46,1	21,8	29,4	449,0	404,0	271,4	20,7	303,2
Flandre occidentale	36,8	37,0	43,2	25,2	28,1	428,6	360,8	400,8	32,3	294,1
Régions agricoles										
Dunes et Polders	36,8	34,9	30,0	22,5	31,0	440,8	364,5	-	-	265,2
Région sablonneuse	34,0	35,5	44,3	22,6	30,6	438,3	389,8	388,0	29,1	288,5
Campine	27,9	30,0	50,4	-	-	382,5	360,5	-	-	253,4
Région sablo-limoneuse	36,8	33,8	45,6	23,7	24,5	430,8	377,6	402,4	31,9	307,9
Région limoneuse	41,8	34,5	45,4	-	29,7	462,1	404,0	375,0	-	323,1
Région herbagère (Liège)	33,1	27,9	-	-	25,0	412,1	366,7	-	-	273,3
Campine hennuyère	38,0	34,0	-	-	-	450,0	400,0	-	-	300,0
Condruz	38,4	31,1	-	-	23,7	430,1	378,2	-	-	263,6
Haute Ardenne	17,6	31,7	-	-	-	-	-	-	-	156,4
Région herbagère (Fagne)	31,0	25,7	-	-	31,0	407,7	435,3	-	-	267,5
Famenne	31,4	23,1	-	-	23,7	368,2	314,7	-	-	220,6
Ardenne	29,5	31,3	-	-	40,0	-	-	-	-	287,0
Région jurassique	30,4	28,2	-	-	23,7	-	-	-	-	296,2

Provinces et Régions agricoles	Betteraves fourragères (*)		Carottes fourra- gères (*)	Choux navets (ruta- bagas) (*)	Maïs à ensiler à l'état laiteux	Choux fourra- gers et moel- liers (*)	Cultures dérobées (*)			
	racines	feuilles et collets					Carottes fourra- gères	Navets	Choux navets (rutaba- gas)	Choux fourra- gers et moelliers
Provinces										
Anvers	1006,9	326,8	500,0	400,0	513,5	352,4	333,3	318,0	310,0	343,8
Brabant	874,7	281,9	280,0	-	502,9	490,0	250,0	313,5	550,0	300,8
Hainaut	894,1	257,3	-	475,3	555,7	527,2	120,0	267,0	224,0	300,6
Liège	689,6	250,1	-	520,0	480,0	681,3	-	-	-	320,0
Limbourg	959,1	252,1	463,0	-	495,3	-	-	314,7	-	266,7
Luxembourg	642,2	256,6	400,0	462,9	501,4	526,0	-	-	325,0	300,0
Namur	777,0	268,9	-	480,1	467,2	559,2	-	-	150,0	256,9
Flandre orientale	1039,7	308,1	303,7	-	559,3	365,8	250,0	325,2	200,0	284,6
Flandre occidentale	926,4	269,0	397,2	461,9	589,4	516,4	261,4	300,3	284,4	277,2
Régions agricoles										
Dunes et Polders	901,7	250,0	350,0	-	806,2	-	250,0	348,0	300,0	271,4
Région sablonneuse	992,0	302,3	451,7	403,3	510,5	389,0	294,4	315,1	260,0	292,2
Campine	1042,2	322,3	250,0	-	503,7	350,0	303,3	319,6	435,0	339,3
Région sablo-limoneuse	939,8	281,2	344,7	454,0	533,0	512,5	231,5	308,0	293,8	289,1
Région limoneuse	885,3	274,3	480,0	427,0	548,6	444,1	120,0	272,2	224,0	286,6
Région herbagère (Liège)	718,4	242,2	-	-	498,8	500,0	-	-	-	342,9
Campine hennuyère	850,0	300,0	-	550,0	600,0	300,0	-	-	-	-
Condruz	810,7	265,8	-	550,0	494,4	611,3	-	250,0	-	280,8
Haute Ardenne	450,0	250,0	-	-	-	600,0	-	-	-	300,0
Région herbagère (Fagne)	620,1	275,1	-	-	543,0	541,0	-	-	-	-
Famenne	764,7	278,5	-	-	453,9	574,3	-	-	-	261,4
Ardenne	630,3	237,6	400,0	467,4	485,9	545,5	-	-	237,5	300,0
Région jurassique	670,0	275,6	-	469,3	492,9	518,8	-	-	-	260,0

ESTIMATION DES RENDEMENTS DES CULTURES AGRICOLES (suite)

Situation par province et région agricole. novembre 1968

Provinces et Régions agricoles	Maïs grain	Betteraves sucrières		Chicorée à café	Betteraves fourragères		Carottes fourragères
		racines	feuilles et collets		racines	feuilles et collets	
Provinces							
Anvers	50,9	363,6	325,2	-	1 032,7	314,5	350,0
Brabant	43,0	450,1	418,4	-	899,0	284,0	260,5
Hainaut	47,8	473,9	397,1	400,0	906,5	253,9	-
Liège	-	459,9	356,1	-	705,8	265,8	-
Limbourg	-	462,6	468,9	-	923,5	273,9	500,0
Luxembourg	-	-	-	-	656,6	252,9	-
Namur	40,0	443,7	361,7	-	825,3	221,7	-
Fl. orientale	44,3	461,3	392,5	271,0	1 036,1	279,3	352,7
Fl. occidentale	42,9	447,6	352,4	397,5	950,9	254,1	470,8
Régions agricoles							
Dunes et Polders	-	453,8	370,1	-	947,7	255,7	250,0
Rég. sablonneuse	45,0	445,4	372,1	380,0	994,3	282,2	395,7
Campine	49,2	390,1	352,8	-	1 061,8	318,8	-
Rég. sablo-limoneuse	42,9	441,8	377,7	400,3	946,8	262,6	463,7
Rég. limoneuse	46,1	471,4	402,3	400,0	909,7	258,8	500,0
Rég. herbagère (Liège)	-	458,0	351,1	-	828,7	321,0	-
Campine hennuyère	-	450,0	400,0	-	900,0	320,0	-
Condroz	-	435,2	367,9	-	837,1	230,4	-
Haute Ardenne	-	-	-	-	600,0	200,0	-
Rég. herbagère (Fagne)	-	392,3	368,8	-	812,6	229,1	-
Famenne	-	394,1	328,8	-	789,4	257,3	-
Ardenne	40,0	-	-	-	661,3	233,4	-
Rég. jurassique	-	-	-	-	676,3	259,3	-

Provinces et Régions agricoles	Choux na- vets (ru- tabagas)	Choux four- ragers et moelliers	Cultures dérobées			
			Carottes fourra- gères	Navets	Choux na- vets (ru- tabagas)	Choux four- ragers et moelliers
Provinces						
Anvers	400,0	-	293,3	344,4	310,0	351,1
Brabant	200,0	404,8	204,2	334,2	275,0	298,5
Hainaut	483,3	505,7	150,0	265,2	221,7	306,5
Liège	300,0	605,0	-	-	-	350,4
Limbourg	360,0	-	-	321,5	280,0	306,7
Luxembourg	475,2	506,4	-	-	362,5	328,8
Namur	510,4	612,5	-	-	-	267,5
Fl. orientale	-	346,5	276,3	303,6	-	283,0
Fl. occidentale	461,4	510,6	296,0	322,5	336,1	316,0
Régions agricoles						
Dunes et Polders	-	-	180,0	317,9	300,0	253,3
Rég. sablonneuse	389,7	389,3	273,6	306,0	308,2	309,1
Campine	360,0	-	283,3	350,3	333,3	349,4
Rég. sablo-limoneuse	449,8	457,9	347,7	319,6	331,3	304,5
Rég. limoneuse	352,8	501,9	225,0	280,9	221,7	298,0
Rég. herbagère (Liège)	-	553,7	-	-	-	338,0
Campine hennuyère	600,0	400,0	-	-	-	200,0
Condroz	550,0	612,8	-	-	-	325,8
Haute Ardenne	300,0	500,0	-	-	-	-
Rég. herbagère (Fagne)	-	620,3	-	200,0	-	440,0
Famenne	-	597,1	-	-	-	268,6
Ardenne	486,8	532,0	-	-	362,5	328,0
Rég. jurassique	482,8	484,0	-	-	-	325,0

IV. PRODUCTION DANS L'INDUSTRIE LAITIÈRE.

1. Réception de produits laitiers.

Périodes	Lait et crème provenant des producteurs													Crème convertie en lait à 33 g. M.G. au litre	Quantités totales en lait à 33 g. M.G. au litre	Lait écrémé, lait battu
	Lait										Crème					
	Ordinaire		AA		A		Total (toutes te-neurs)		Quantités transformées en lait à 33 g. M.G. au litre		1.000 kg	% M.G.				
	1.000 l	% M.G.	1.000 l	% M.G.	1.000 l	% M.G.	1.000 l	% M.G.	1.000 l	% M.G.	1.000 l	% M.G.	1.000 l			
1961	1 463 660	3,40	15 470	3,32	58 723	3,44	1 537 853	3,40	1 747 369	64 036	30,93	660 232	2 408 100	..		
1962	1 545 984	3,42	15 450	3,33	68 602	3,46	1 630 037	3,42	1 856 970	64 577	30,77	662 420	2 521 405	..		
1963	1 554 397	3,43	15 401	3,35	74 598	3,49	1 644 396	3,44	1 888 131	57 253	30,85	588 830	2 476 962	..		
1964	1 612 211	3,45	15 443	3,35	84 238	3,49	1 711 893	3,44	1 965 587	48 202	30,65	492 530	2 459 456	..		
1965	1 857 548	3,48	15 755	3,43	79 420	3,54	1 952 724	3,47	2 056 270	44 235	31,51	422 349	2 478 682	1 445		
1966	2 085 738	3,44	15 313	3,43	97 708	3,50	2 198 759	3,44	2 289 625	35 021	32,15	341 219	2 631 285	2 476		
1967	2 279 125	3,42	16 721	3,40	106 756	3,47	2 402 602	3,42	2 487 489	28 040	32,01	272 018	2 759 566	2 777		
janvier	119 721	3,55	1 152	3,44	6 903	3,56	127 775	3,55	137 455	1 473	30,79	13 743	151 199	203		
février	124 360	3,47	1 073	3,39	7 332	3,48	132 764	3,47	139 604	1 480	31,04	13 924	153 528	204		
mars	167 776	3,40	1 365	3,39	9 217	3,44	178 358	3,40	183 762	1 993	31,08	18 769	202 531	258		
avril	194 745	3,37	1 452	3,35	10 342	3,42	206 540	3,37	210 921	2 275	31,76	21 900	232 859	310		
mai	259 726	3,29	1 798	3,29	12 846	3,37	274 370	3,29	273 539	3 361	32,27	32 863	306 422	350		
juin	259 561	3,28	1 621	3,28	11 788	3,34	272 971	3,28	271 316	3 421	32,43	33 619	304 936	306		
juillet	249 321	3,30	1 465	3,34	10 672	3,37	261 458	3,30	261 458	3 168	32,40	31 104	292 562	238		
août	233 963	3,36	1 505	3,37	9 627	3,44	245 096	3,36	249 552	3 066	32,35	30 056	279 608	176		
septembre	202 253	3,47	1 404	3,47	8 222	3,54	211 879	3,47	222 794	2 588	32,48	25 471	248 265	181		
octobre	182 819	3,57	1 475	3,52	7 278	3,64	191 572	3,57	207 246	2 228	32,53	21 965	229 211	192		
novembre	149 321	3,64	1 214	3,55	6 037	3,69	156 572	3,64	172 704	1 683	32,16	16 405	189 109	178		
décembre	135 560	3,62	1 196	3,54	6 491	3,67	143 247	3,62	157 138	1 303	30,89	12 200	169 337	181		
1968	134 184	3,56	1 939	3,53	6 233	3,58	142 355	3,56	153 571	1 317	30,57	12 204	165 775	187		
janvier	144 655	3,48	1 360	3,42	6 860	3,51	152 874	3,48	161 213	1 330	30,73	12 389	173 602	213		
février	187 360	3,43	1 597	3,41	9 025	3,49	197 983	3,43	205 782	1 711	31,15	16 146	221 928	264		
mars	220 298	3,37	1 720	3,37	9 797	3,42	231 815	3,37	236 732	2 118	31,70	20 345	257 077	283		
avril	285 550	3,31	1 993	3,34	12 510	3,40	300 053	3,31	300 962	2 971	32,57	29 324	330 286	375		
mai	280 486	3,29	1 863	3,33	11 847	3,36	294 196	3,29	293 305	2 858	32,28	27 955	321 266	365		
juin	270 914	3,32	1 767	3,34	11 151	3,40	283 833	3,32	285 553	2 963	32,50	29 182	314 735	301		
juillet	255 541	3,37	1 608	3,40	9 923	3,45	267 073	3,37	272 738	2 860	32,79	28 420	301 158	174		
août	217 663	3,48	1 519	3,50	8 862	3,56	228 044	3,48	240 483	2 504	32,85	24 924	265 407	384		
septembre	183 544	3,59	1 397	3,59	8 320	3,71	193 260	3,60	210 829	2 193	32,95	21 895	232 724	106		

Périodes	Lait et crème provenant d'autres fournisseurs										Autres produits laitiers					
	Lait cru		Crème crue		Lait ayant subi un traitement		Crème ayant subi un traitement		Lait écrémé	Lait battu	Beurre de ferme	Beurre de laiterie	Beurre étranger	Fromages indigènes		
	1.000 l	% M.G.	1.000 kg	% M.G.	1.000 l	% M.G.	1.000 kg	% M.G.	1.000 l	1.000 l	1.000 kg	1.000 kg	1.000 kg	cail-lebot-te	de trans-formation	non affi-nés
	1.000 l	% M.G.	1.000 kg	% M.G.	1.000 l	% M.G.	1.000 kg	% M.G.	1.000 l	1.000 l	1.000 kg	1.000 kg	1.000 kg	1.000 kg	1.000 kg	1.000 kg
1961	426	3,42	261	34,12	298 568	3,21	4 118	36,45	255 846	13 476	3 664	15 030	712	2 852		
1962	516	3,31	374	34,61	363 226	3,24	4 180	36,18	266 615	14 662	2 753	14 687	108	2 919		
1963	386	3,35	437	32,52	425 278	3,22	4 037	35,63	268 967	15 368	2 638	18 406	215	4 171		
1964	6 574	3,40	1 368	30,42	434 427	3,22	5 531	36,30	349 925	16 867	2 242	15 681	1 430	5 103		
1965	26 981	3,27	803	33,67	439 489	3,22	4 369	38,88	483 741	16 242	1 894	14 413	1 358	1 394	3 852	2 073
1966	11 606	3,22	1 680	29,53	495 833	3,24	5 229	36,50	615 786	18 028	1 473	14 895	1 777	1 288	4 732	2 221
1967	26 759	3,33	1 898	29,65	590 718	3,28	4 249	37,75	676 232	18 677	1 170	14 404	1 803	1 474	6 680	1 439
janvier	1 653	3,29	67	28,01	32 843	3,28	327	36,00	29 778	1 315	59	1 193	96	89	378	96
février	1 273	3,26	92	26,06	34 283	3,27	268	37,64	30 037	1 262	61	1 119	105	99	382	102
mars	777	3,15	119	27,67	46 337	3,27	352	37,54	40 181	1 517	80	1 245	104	123	560	129
avril	1 285	3,26	166	28,16	50 773	3,28	462	37,90	54 857	1 437	100	1 173	205	132	464	115
mai	1 197	3,16	260	29,41	66 826	3,22	736	37,08	86 168	2 358	156	1 139	131	109	749	147
juin	1 134	3,10	297	29,23	67 035	3,23	453	37,87	85 661	1 551	151	1 214	137	129	698	138
juillet	2 993	3,11	307	29,70	58 705	3,24	322	38,55	86 285	1 467	143	1 155	130	75	369	106
août	2 485	3,22	152	32,41	58 568	3,28	309	38,07	77 200	1 787	129	1 289	162	112	829	119
septembre	3 915	3,45	370	30,95	48 543	3,31	248	39,29	59 798	1 502	91	1 222	126	118	834	126
octobre	3 952	3,49	39	31,12	47 215	3,32	258	38,86	48 949	1 577	83	1 253	175	137	448	125
novembre	3 317	3,48	12	35,34	41 307	3,34	243	36,36	39 884	1 472	61	1 198	155	138	402	135
décembre	2 781	3,43	18	33,17	38 283	3,33	271	39,15	37 432	1 433	55	1 204	176	214	567	101
1968	2 422	3,40	28	30,49	41 705	3,30	201	39,01	34 617	1 538	60	1 185	117	118	320	91
janvier	1 519	3,28	17	31,81	45 641	3,33	227	38,77	38 499	1 643	68	1 027	128	105	311	103
février	1 562	3,24	14	33,26	56 188	3,31	248	39,87	51 500	1 702	66	1 098	141	131	488	111
mars	3 134	3,29	20	32,90	57 203	3,30	313	39,18	70 237	1 807	88	1 196	220	152	340	118
avril	3 635	3,23	57	34,70	71 377	3,23	356	38,47	96 892	2 011	140	1 121	218	106	314	144
mai	3 455	3,25	86	33,75	66 246	3,29	353	39,36	92 693	1 644	121	1 329	142	144	218	227
juin	3 339	3,26	183	33,40	67 806	3,29	513	36,78	91 324	1 918	117	1 173	142	183	17	94
juillet	3 010	3,34	63	34,01	63 970	3,33	459	39,28	82 236	1 658	112	1 092	279	163	95	133
août	2 663	3,41	110	32,88	56 058	3,40	253	38,70	62 817	1 451	91	1 033	254	186	272	141
septembre	2 317	3,53	96	35,68	52 105	3,41	224	38,30	47 796	1 725	79	1 239	166	186	390	117

PRODUCTION DANS L'INDUSTRIE LAITIÈRE. (suite)

2.- Préparation et destination de lait et de crème

Livraisons aux grossistes, détaillants et consommateurs, pour la consommation directe (en 1 000 l.)

Périodes	Lait de laiterie										
	Avec marque de contrôle						Ordinaire				
	AA			A			Bouteilles				Total
	Vrac	Bouteil-les	Autres embal-lages	Vrac	Bouteil-les et autres emballa-ges	Total	Vrac	Pasteu-risé	Stéri-lisé	Autres embal-lages	
1961		10 755	..	20 158	30 913	67 815	64 063	293 693	..	425 572	
1962		11 899	..	20 624	32 523	66 522	62 775	308 666	..	437 963	
1963		12 225	..	20 570	32 794	60 887	60 963	326 745	..	448 594	
1964		12 617	..	20 644	33 261	64 675	58 361	341 486	..	434 522	
1965	3 885	7 756	475	469	19 719	32 304	49 192	53 936	353 348	666	457 143
1966	2 735	7 809	1 495	220	18 776	31 034	43 507	49 342	369 327	3 100	465 277
1967	3 042	6 465	3 168	58	19 659	32 386	39 658	42 803	387 715	6 436	476 612
janvier	195	686	283	11	1 684	2 859	3 571	3 815	31 500	533	39 419
février	202	686	199	12	1 600	2 700	3 272	3 836	29 974	508	37 590
mars	237	709	145	15	1 725	2 831	3 314	4 023	33 812	558	41 707
avril	249	679	184	11	1 625	2 748	3 036	3 800	32 094	638	39 568
mai	312	561	313	-	1 674	2 861	3 528	3 773	33 728	613	41 642
juin	297	571	256	-	1 677	2 801	2 843	3 676	32 752	580	39 851
juillet	255	274	210	-	1 285	2 023	2 847	2 900	30 400	491	36 639
août	279	245	231	-	1 364	2 118	3 386	3 094	33 818	505	40 802
septembre	262	517	351	7	1 706	2 842	3 444	3 380	31 858	505	39 188
octobre	239	590	408	-	1 789	3 026	3 840	3 519	33 083	516	40 957
novembre	236	529	317	-	1 744	2 826	3 337	3 390	32 214	483	39 425
décembre	280	420	266	-	1 786	2 751	3 240	3 597	32 481	505	39 824
1968											
janvier	245	612	347	8	1 842	3 055	3 225	3 533	33 875	511	41 144
février	263	514	353	8	1 831	2 969	3 117	3 529	32 200	505	39 352
mars	299	596	370	-	1 979	3 244	3 435	3 748	33 394	532	41 110
avril	268	373	265	-	1 863	2 768	3 249	3 557	34 662	530	41 997
mai	286	564	350	-	1 960	3 161	2 983	3 535	34 763	509	41 790
juin	259	417	257	-	1 841	2 775	2 612	3 225	31 338	455	37 630
juillet	287	219	268	-	1 502	2 276	2 442	2 735	32 322	444	37 943
août	302	182	216	-	1 595	2 296	2 664	2 884	33 169	449	39 166
septembre	267	487	359	-	1 787	2 901	2 581	2 986	31 748	439	37 753
octobre	280	528	426	-	2 081	3 315	2 840	3 345	34 400	487	41 071

Périodes	Lait écrémé			Lait battu			Lait écré-mé aci-difié arti-ficiel-lement	Crème							
	Vrac	Bou-teilles et au-tres embal-lages	Total	Vrac	Bou-teilles et au-tres embal-lages	Total		Crème à fouetter				Crème			Crème dilué
								Vrac	Bou-teil-les	Autres embal-lages	Total	Vrac	Bou-teilles & autres emballa-ges	Total	
1961	2 518	5 605	8 123	14 032	17 674	31 706	1 808	1 848	2 520	..	4 369	85	50	135	68
1962	2 823	6 587	9 410	13 457	17 743	31 200	1 749	2 140	2 675	..	4 815	102	51	152	57
1963	3 140	7 531	10 671	12 158	18 242	30 400	1 838	2 213	2 757	..	4 970	63	66	129	59
1964	4 569	9 322	13 891	10 841	18 188	29 029	1 957	2 218	2 505	..	4 723	75	141	216	47
1965	4 323	10 607	14 930	9 804	17 650	27 454	2 309	2 258	2 586	34	4 878	106	199	305	34
1966	4 695	11 355	16 050	9 490	18 893	28 383	1 228	2 336	2 754	55	5 146	138	367	506	36
1967	4 434	12 675	17 109	9 047	19 443	28 490	527	2 373	2 963	59	5 395	104	343	447	29
janvier	343	1 028	1 371	725	1 491	2 216	92	163	207	2	372	1	15	16	1
février	327	1 008	1 335	714	1 448	2 162	97	165	210	2	377	7	10	17	2
mars	373	1 119	1 491	785	1 635	2 420	107	209	249	13	471	8	28	37	2
avril	349	1 031	1 380	768	1 512	2 280	103	221	263	13	497	9	34	43	2
mai	507	1 063	1 570	802	1 787	2 589	9	237	301	5	544	11	42	53	3
juin	363	987	1 351	867	1 742	2 610	9	207	275	4	486	8	35	42	3
juillet	339	1 119	1 458	785	1 785	2 570	-	182	247	3	432	8	31	40	2
août	382	1 111	1 493	767	1 770	2 537	-	200	260	3	463	8	29	37	2
septembre	377	997	1 373	733	1 594	2 327	34	183	241	3	428	7	27	35	3
octobre	354	1 108	1 462	688	1 636	2 324	34	187	216	3	406	7	23	30	3
novembre	379	1 010	1 389	690	1 509	2 199	35	179	206	3	388	10	31	40	2
décembre	340	1 094	1 434	722	1 535	2 258	8	239	286	5	531	20	39	58	3
1968															
janvier	317	1 123	1 440	686	1 712	2 398	9	189	208	6	402	9	17	26	3
février	418	1 151	1 569	723	1 791	2 514	11	185	217	22	424	10	26	37	2
mars	416	1 181	1 597	801	1 774	2 575	7	214	245	17	476	15	24	39	3
avril	403	1 187	1 591	792	1 923	2 715	7	251	292	14	557	12	26	38	2
mai	485	1 173	1 658	765	1 868	2 633	8	274	325	45	643	10	33	43	3
juin	423	980	1 403	804	1 751	2 555	9	272	275	35	581	8	45	53	2
juillet	478	1 066	1 544	886	1 794	2 680	6	230	268	19	517	9	29	38	2
août	430	1 052	1 482	720	1 779	2 500	2	251	268	29	548	12	33	45	2
septembre	440	1 043	1 483	644	1 763	2 407	3	202	213	23	433	11	22	33	2
octobre	440	1 308	1 748	689	1 825	2 514	3	222	234	29	483	12	25	37	2

PRODUCTION DANS L'INDUSTRIE LAITIERE (suite)

2. Préparation et destination de lait et de crème (suite)
Quantités ristournées aux producteurs (en 1 000 l)

Périodes	Lait écrémé vrac	Lait battu vrac	Lait écrémé acidifié artificiellement vrac
1961	157 118	48 769	17 576
1962	158 389	55 465	19 021
1963	122 344	48 674	18 123
1964	87 226	45 458	15 137
1965	61 715	45 204	12 165
1966	44 764	43 216	10 034
1967	32 583	40 749	8 130
janvier	2 747	2 790	727
février	2 611	2 601	641
mars	3 089	3 091	722
avril	3 069	3 390	648
mai	3 114	4 062	717
juin	2 992	4 075	689
juillet	2 931	4 336	681
août	2 681	4 047	656
septembre	2 507	3 417	675
octobre	2 426	3 485	711
novembre	2 208	2 878	653
décembre	2 208	2 577	609
1968			
janvier	2 089	2 517	583
février	2 033	2 581	583
mars	2 218	2 715	635
avril	2 317	3 337	656
mai	2 428	3 691	677
juin	2 344	3 660	656
juillet	2 375	3 100	1 270
août	2 210	2 364	2 093
septembre	1 932	1 770	2 859
octobre	1 889	1 768	2 857

PRODUCTION DANS L'INDUSTRIE LAITIÈRE (suite)

3. Fabrication de produits dérivés - quantités produites et stocks fin de période

Périodes	Beurre (en 1 000 kg)												
	1ère catégorie M.C.			2ème catégorie			3ème catégorie (beurre de cuisine)			Quantités totales	Beurre de marchand		
	Quantités	% eau	Stocks	Quantités	% eau	Stocks	Quantités	% eau	Stocks		Quantités	% eau	Stocks
1961	45 047	15,69	..	10 364	15,31	..	45	16,17	..	55 456	8 356	15,60	..
1962	45 832	15,75	..	9 587	15,59	..	84	15,35	..	55 503	8 038	15,62	..
1963	43 054	15,97	..	7 582	15,52	..	115	15,81	..	50 751	8 765	15,62	..
1964	43 446	16,08	665	6 521	15,71	28	87	15,72	..	50 055	15 209	15,81	137
1965	50 614	16,05	430	6 661	15,66	64	3	15,64	-	57 277	15 568	15,85	359
1966	53 615	15,99	626	6 645	15,56	39	-	-	-	60 259	15 205	15,73	315
1967	58 307	15,94	881	6 014	15,70	34	-	-	-	64 320	15 235	15,84	315
janvier	2 595	15,87	446	355	15,76	46	-	-	-	2 950	1 224	15,70	287
février	2 600	15,98	516	410	15,87	49	-	-	-	3 009	1 170	15,75	263
mars	3 508	16,07	346	507	15,54	35	-	-	-	4 015	1 257	15,67	202
avril	4 436	15,94	503	664	15,71	66	-	-	-	5 100	1 262	15,59	207
mai	6 955	15,86	669	661	15,74	72	-	-	-	7 616	1 249	15,66	231
juin	6 830	15,92	710	683	15,57	51	-	-	-	7 514	1 262	15,60	247
juillet	7 051	15,92	934	599	15,61	66	-	-	-	7 650	1 169	15,59	306
août	6 591	15,94	954	607	15,71	51	-	-	-	7 198	1 407	15,57	404
septembre	5 648	15,93	1 074	376	15,67	32	-	-	-	6 024	1 285	15,62	378
octobre	5 064	15,98	1 123	491	15,82	43	-	-	-	5 556	1 350	15,62	394
novembre	3 934	16,01	948	356	15,80	35	-	-	-	4 290	1 302	15,61	346
décembre	3 094	16,03	881	304	15,77	34	-	-	-	3 397	1 297	15,73	315
1968													
janvier	2 949	15,92	745	307	15,71	34	7	15,97	-	3 263	1 257	15,75	309
février	3 222	15,99	582	232	15,69	31	17	16,08	2	3 471	1 168	15,74	219
mars	4 249	15,96	672	263	15,66	28	22	15,89	4	4 534	1 177	15,70	155
avril	6 204	15,89	688	472	15,79	50	20	16,21	2	6 696	1 266	15,70	215
mai	8 758	15,95	708	620	15,70	35	24	15,88	1	9 402	1 236	15,70	230
juin	8 337	15,92	1 236	509	15,82	27	31	15,89	3	8 877	1 401	15,78	527
juillet	8 597	16,03	935	473	15,74	26	28	16,20	3	9 098	1 294	15,68	475
août	8 487	15,98	1 366	429	15,77	44	38	16,44	5	8 953	1 265	15,74	354
septembre	7 543	16,03	1 271	260	15,62	38	27	15,67	5	7 831	1 241	15,78	405
octobre	6 091	16,02	1 226	383	15 86	32	24	16,18	1	6 498	1 335	15,80	379

Périodes	Fromages (en 1 000 kg)											
	Gras			Frais			Maigre		Pâte dure (Gouda)		Pâte demi-dure (St-Paulin)	
	Quantités	% M.G.	Stocks	Quantités	% M.G.	Stocks	Quantités	Stocks	Quantités	Stocks	Quantités	Stocks
1961	3 058	45,05	..	529	21,28	..	5 855	..	9 413	..	1 247	..
1962	2 917	42,71	..	902	22,25	..	6 520	..	12 166	..	1 320	..
1963	3 249	41,82	..	786	21,43	..	6 840	..	13 364	..	1 312	..
1964	3 929	42,35	42	998	21,63	3	6 459	31	14 178	1 522	1 303	46
1965	2 755	44,23	1	1 061	20,42	3	6 123	52	17 632	2 071	1 043	28
1966	2 936	45,32	1	1 120	21,00	2	5 922	44	19 541	2 091	933	17
1967	3 432	45,07	1	1 304	20,92	2	6 120	60	17 890	2 263	473	22
janvier	219	46,66	-	84	20,84	1	405	30	1 470	1 913	37	17
février	218	46,43	-	131	21,02	1	453	18	1 493	1 959	41	37
mars	316	46,27	1	121	21,29	1	503	8	1 708	1 852	35	14
avril	300	44,86	2	124	20,82	2	575	10	1 513	2 175	33	14
mai	363	45,27	1	128	20,81	3	575	13	1 551	2 356	43	18
juin	335	44,71	1	123	21,19	2	572	68	1 608	2 569	42	17
juillet	297	44,39	2	106	20,82	2	531	112	1 259	2 542	32	15
août	320	43,60	2	112	20,84	2	512	27	1 403	2 537	47	16
septembre	271	44,85	1	98	20,66	2	442	27	1 626	2 915	47	19
octobre	261	45,61	1	99	21,15	4	487	24	1 551	2 714	37	16
novembre	264	43,94	1	93	21,12	3	603	73	1 369	2 505	45	21
décembre	270	44,96	1	85	20,59	2	463	60	1 342	2 263	34	22
1968												
janvier	304	46,04	1	97	20,76	2	446	53	1 371	2 293	41	17
février	310	45,15	1	102	20,62	3	477	41	1 310	2 295	41	20
mars	329	44,69	1	108	20,80	3	556	26	1 289	1 871	56	36
avril	390	44,34	1	125	20,56	3	675	43	1 213	1 880	44	36
mai	366	45,62	-	103	20,67	2	658	61	1 256	1 968	44	22
juin	327	45,00	-	106	20,70	3	680	57	1 246	2 301	38	19
juillet	312	44,56	1	101	20,48	2	629	82	1 019	1 770	34	17
août	305	44,46	1	102	20,67	6	566	49	828	1 691	55	30
septembre	298	45,05	1	83	20,75	2	541	58	992	1 894	41	23
octobre	401	44,88	1	89	20,79	3	528	58	998	1 616	49	25

PRODUCTION DANS L'INDUSTRIE LAITIÈRE (suite)

3. Fabrication de produits dérivés - quantités produites et stocks fin de période (suite)

Périodes	Fromages (en 1 000 kg)											
	Pâte cuite				Pâte molle							
	Cheddar		Autres		Brie			Camembert			Herbe	
	Quantités	Stocks	Quantités	Stocks	Quantités	% M.G.	Stocks	Quantités	% M.G.	Stocks	Quantités	Stocks
1961			220 (1)	..	490	44,79	..	41	45,00	..	1 534	..
1962			654 (1)	..	527	44,69	..	34	44,97	..	1 616	..
1963			1 818 (1)	..	523	44,74	..	33	45,05	..	1 678	..
1964			2 821 (1)	212	505	44,33	27	37	45,03	2	1 507	115
1965	3 003	187	191	87	442	44,13	14	31	45,06	1	1 094	154
1966	4 710	286	192	567	331	44,20	8	20	44,95	-	994	131
1967	5 752	321	68	23	300	44,40	13	13	45,03	1	866	162
janvier	423	327	1	38	30	44,90	12	2	45,00	1	69	115
février	399	344	-	17	25	43,96	10	1	45,00	1	65	127
mars	480	277	1	13	26	44,46	10	1	45,00	1	82	122
avril	522	390	3	12	23	44,07	9	1	45,00	-	65	110
mai	601	315	10	33	22	43,02	8	1	45,00	1	80	133
juin	628	359	10	37	19	44,19	8	1	45,09	-	89	155
juillet	529	576	6	40	11	43,97	6	-	45,00	-	65	205
août	568	142	4	24	23	44,19	9	1	45,10	-	75	220
septembre	480	360	9	31	28	44,22	11	1	45,00	-	88	223
octobre	463	403	12	31	30	45,21	12	1	45,14	-	67	210
novembre	359	362	10	39	34	45,03	13	1	45,00	1	66	185
décembre	300	321	2	23	29	44,59	13	1	45,00	1	55	162
1968												
janvier	389	402	-	35	32	45,24	12	1	46,83	1	59	127
février	360	421	-	10	30	45,20	10	1	46,40	-	65	124
mars	396	302	1	1	25	44,98	11	1	46,48	-	66	113
avril	171	100	9	9	19	44,77	9	1	46,63	-	58	108
mai	79	52	28	49	24	44,53	10	1	46,69	-	79	113
juin	141	106	26	71	16	45,42	7	1	46,91	-	68	136
juillet	406	37	3	15	17	45,29	7	1	47,08	-	63	159
août	69	13	26	26	25	45,41	10	1	46,41	-	73	152
septembre	143	74	28	57	26	44,78	10	1	45,00	-	70	160
octobre	250	146	26	50	34	46,18	12	1	47,02	-	76	156

Périodes	Fromages (en 1 000 kg)											
	Pâte molle						Fondu			Divers		
	Plateau			de Bruxelles								
	Quantités	% M.G.	Stocks	Quantités	Stocks	Quantités	% M.G.	Stocks	Quantités	% M.G.	Stocks	
1961				827	..	5 044	44,96	..	83	43,02	..	
1962				766	..	5 611	45,32	..	103	41,50	..	
1963				549	..	6 932	49,71	..	35	44,92	..	
1964				511	67	7 141	46,72	159	50	44,40	1	
1965	639	45,24	36	522	68	8 533	46,26	296	376	40,98	40	
1966	799	45,77	43	459	58	8 820	46,28	218	931	43,00	51	
1967	770	46,84	38	416	44	10 120	46,54	484	1 397	44,09	76	
janvier	62	46,57	45	23	39	709	47,50	280	102	43,42	55	
février	55	46,69	44	24	37	710	46,96	278	107	44,90	56	
mars	67	46,81	44	21	27	976	46,57	521	122	43,68	62	
avril	62	47,00	48	40	32	967	46,31	590	124	45,31	66	
mai	63	46,79	41	45	35	913	46,54	602	115	44,50	57	
juin	53	46,74	29	37	29	1 046	45,94	654	121	45,07	56	
juillet	52	46,69	34	46	58	375	45,99	577	94	45,29	56	
août	74	46,65	28	49	59	767	46,58	499	117	46,42	57	
septembre	74	46,78	33	40	59	1 309	46,40	646	119	44,12	60	
octobre	72	46,79	39	35	60	855	46,31	650	132	41,59	63	
novembre	62	46,84	29	29	51	727	46,69	637	129	42,95	70	
décembre	73	47,64	38	27	44	766	46,98	484	115	42,33	76	
1968												
janvier	66	47,48	33	26	35	812	46,97	642	134	41,33	94	
février	82	47,71	40	22	26	666	46,55	630	134	44,62	100	
mars	72	47,48	35	31	22	879	46,64	564	128	43,10	78	
avril	70	47,46	23	39	29	825	46,12	739	110	41,66	60	
mai	74	47,43	32	45	29	660	46,66	730	174	43,89	99	
juin	59	47,63	30	45	35	878	46,71	688	127	44,07	94	
juillet	62	47,59	24	52	45	225	45,49	312	97	46,59	52	
août	99	47,54	37	41	46	1 068	46,13	505	144	43,64	63	
septembre	87	47,57	49	50	47	1 176	46,64	657	128	44,63	65	
octobre	77	47,61	34	47	47	1 118	45,62	739	104	44,29	52	

(1) Ensemble des fromages à pâte cuite.

PRODUCTION DANS L'INDUSTRIE LAITIÈRE (suite)

3. Fabrication de produits dérivés - quantités produites et stocks fin de période (suite)

Périodes	Poudres de lait							
	Lait entier							
	Procédé Roller				Procédé Spray			
	Quantités	% M.G.	Eau %	Stocks	Quantités	% M.G.	Eau %	Stocks
1961	7 416	25,84	3,03	..	6 420	25,75	3,09	..
1962	8 956	26,70	3,13	..	10 028	26,19	3,18	..
1963	11 625	26,27	2,99	..	12 688	25,71	3,19	..
1964	11 235	25,60	3,01	529	12 239	25,92	3,13	838
1965	12 711	25,72	2,93	1 407	13 602	25,77	3,06	2 059
1966	12 629	26,73	2,98	1 441	14 660	26,15	3,09	1 933
1967	7 884	25,51	2,95	1 612	15 627	26,40	3,10	1 505
janvier	237	25,75	3,04	1 017	311	23,38	3,00	1 468
février	356	26,48	3,09	758	450	23,16	3,29	1 305
mars	880	25,74	3,12	647	1 240	26,86	3,09	1 007
avril	688	25,84	3,00	968	1 161	26,51	3,07	1 430
mai	1 022	25,50	2,97	1 466	2 261	26,38	3,04	1 927
juin	916	25,34	2,90	1 816	2 535	26,70	3,34	2 444
juillet	812	25,44	2,96	2 307	2 484	26,50	3,06	3 130
août	825	25,70	2,96	2 485	1 588	26,76	3,07	2 639
septembre	620	26,02	2,90	2 533	929	26,27	3,05	2 471
octobre	696	26,11	2,86	2 529	1 018	26,29	3,05	1 972
novembre	537	25,78	2,74	2 262	717	26,20	2,99	1 948
décembre	295	26,08	2,70	1 612	933	26,97	3,01	1 505
1968	308	25,72	2,92	1 617	751	26,90	3,06	1 341
janvier	299	25,85	2,95	1 241	1 207	26,20	3,03	1 600
mars	432	26,05	2,87	890	1 964	25,94	3,04	2 202
avril	334	26,13	2,82	843	1 283	28,53	3,01	2 798
mai	644	25,78	2,90	1 107	1 346	26,41	3,01	3 122
juin	811	25,68	2,88	1 206	1 624	26,70	3,03	2 350
juillet	835	26,03	2,86	1 088	1 813	28,52	3,22	1 806
août	558	26,11	2,93	858	686	26,14	3,00	1 099
septembre	400	26,46	2,89	822	314	26,29	3,11	1 048
octobre	369	26,07	2,88	693	399	26,51	3,03	813

Périodes	Yoghourt (en 1 000 l.)						Lait chocolaté (en 1 000 l.)					
	Lait entier			Lait écrémé			Lait entier			Lait écrémé		
	Quantités	% M.G.	Stocks	Quantités	% M.G.	Stocks	Quantités	% M.G.	Stocks	Quantités	% M.G.	Stocks
	1961	7 391	3,04	..	3 590	1,70	..	435	2,98	..	12 699	1,32
1962	7 942	3,06	..	4 582	1,60	..	422	3,16	..	13 447	1,27	..
1963	8 145	3,07	..	4 790	1,36	..	390	3,16	..	14 815	1,03	..
1964	10 343	-	702	4 290	-	302	885	-	34	17 177	-	1 375
1965	10 483	-	55	4 863	-	24	2 558	-	26	15 999	-	383
1966	10 962	-	55	5 474	-	30	2 209	-	23	18 836	-	219
1967	12 332	-	68	5 813	-	33	2 462	-	11	18 714	-	184
janvier	832	-	67	402	-	31	221	-	24	1 492	-	180
février	895	-	66	439	-	28	174	-	13	1 454	-	194
mars	1 112	-	72	532	-	31	151	-	9	1 657	-	151
avril	1 101	-	54	510	-	38	211	-	15	1 598	-	142
mai	1 216	-	69	545	-	40	208	-	14	1 668	-	125
juin	1 239	-	90	572	-	38	191	-	9	1 504	-	123
juillet	1 195	-	68	511	-	29	186	-	9	1 137	-	107
août	1 123	-	81	487	-	30	213	-	14	1 526	-	178
septembre	948	-	56	459	-	28	269	-	18	1 835	-	134
octobre	941	-	64	488	-	32	256	-	15	1 711	-	157
novembre	899	-	90	440	-	39	233	-	19	1 686	-	207
décembre	831	-	68	428	-	33	147	-	11	1 445	-	184
1968	972	-	85	480	-	38	179	-	12	1 681	-	215
janvier	1 112	-	99	524	-	40	151	-	14	1 633	-	235
mars	1 216	-	70	625	-	53	193	-	9	1 740	-	169
avril	1 362	-	93	609	-	36	254	-	23	1 116	-	104
mai	1 322	-	102	589	-	47	249	-	14	1 641	-	159
juin	1 295	-	90	539	-	33	190	-	16	1 362	-	171
juillet	1 178	-	91	556	-	40	190	-	11	1 342	-	171
août	1 081	-	90	511	-	44	182	-	24	1 509	-	130
septembre	959	-	78	487	-	38	248	-	18	2 053	-	154
octobre	1 055	-	92	554	-	43	200	-	9	2 081	-	176

(en 1 000 kg)				Lait concentré (en 1 000 kg)			
Lait écrémé et lait partiellement écrémé				Evaporé (non sucré)		Condensé (sucré)	
Procédé Roller		Procédé Spray		Quantités	Stocks	Quantités	Stocks
Quantités	Stocks	Quantités	Stocks				
15 189	..	19 994	..	20 086	..	1 729	..
15 166	..	20 381	..	23 426	..	1 504	..
13 350	..	19 041	..	26 420	..	1 888	..
11 015	436	29 927	671	28 629	5 905	2 324	28
15 828	803	44 404	2 570	24 741	4 077	2 778	63
14 686	792	62 574	1 742	32 030	1 449	2 901	60
10 224	503	80 330	13 580	43 022	2 942	2 818	50
295	634	2 817	1 526	2 148	1 401	284	81
491	452	3 111	1 858	2 701	1 325	286	93
738	266	4 858	1 242	3 972	1 216	268	88
1 382	641	6 758	3 162	4 022	1 023	213	108
1 719	1 277	10 793	7 156	4 648	2 061	191	94
1 530	1 824	11 556	10 329	4 124	2 776	281	48
1 599	2 380	11 109	15 216	4 104	3 406	151	92
1 062	2 034	10 309	17 420	4 028	3 895	213	135
770	1 685	8 615	21 553	3 707	3 571	259	105
552	999	6 760	19 605	3 862	3 165	276	103
306	824	4 946	19 169	3 501	3 766	209	57
229	503	3 911	13 580	3 115	2 942	186	50
196	520	3 781	12 305	2 986	2 762	206	39
268	487	4 600	9 546	3 276	2 988	246	50
412	480	6 853	4 003	3 943	2 391	257	53
605	580	10 991	10 832	3 346	3 046	221	47
1 082	1 061	15 705	18 511	3 463	2 616	194	27
926	1 693	15 053	21 780	3 963	2 178	217	55
818	782	14 943	12 007	3 614	1 332	141	46
692	943	14 690	18 698	2 525	754	226	30
584	877	11 673	18 990	1 721	2 011	219	17
501	874	8 541	16 029	1 883	2 031	208	8

Glaces de consommation produits finis (en 1 000 l)						Aliments diététiques et spéciaux; panade (en 1 000 l.)		Poudre de sérum (en 1 000 kg)	
Crème glacée			Autres glaces de consommation			Quantités	Stocks	Quantités	Stocks
Quantités	% M.G.	Stocks	Quantités	% M.G.	Stocks				
4 404	8,47	..	10 715	3,34	..	6 320	..	589	..
5 812	8,90	..	8 631	4,21	..	6 619	..	1 700	..
11 214	9,93	..	5 942	5,47	..	7 554	..	1 663	..
8 916	9,48	274	11 121	4,78	286	8 237	632	3 318	78
10 584	9,32	292	10 108	5,52	284	8 632	207	5 355	784
11 634	10,33	273	11 322	8,17	390	9 913	117	6 035	342
14 011	10,22	477	13 533	7,02	571	10 271	258	6 033	1 467
957	10,95	397	686	7,46	423	735	188	509	334
1 057	10,55	423	845	7,04	590	780	175	529	382
1 068	10,35	457	1 198	6,38	856	842	198	607	126
1 542	10,41	627	1 305	6,68	1 098	927	199	486	268
1 854	10,06	557	2 018	7,01	1 044	869	196	266	326
1 845	10,07	687	1 904	6,88	1 169	953	233	452	524
1 800	10,16	442	2 248	7,08	829	813	190	369	148
1 745	9,93	473	1 803	7,12	714	1 001	265	554	352
771	9,76	483	478	7,04	556	829	203	596	553
511	10,00	469	241	7,51	643	866	268	552	892
437	10,68	529	496	7,75	703	858	301	540	1 135
422	10,29	477	310	8,15	571	797	258	576	1 467
857	10,47	306	536	7,95	184	763	187	586	1 666
1 133	10,78	783	684	7,99	532	976	355	607	1 755
1 345	10,50	637	1 150	7,31	687	906	302	632	1 688
1 917	10,26	755	1 804	7,07	743	1 055	269	481	1 605
2 108	10,35	871	1 952	7,14	1 173	1 016	187	411	869
1 728	9,77	893	1 727	7,22	1 256	883	155	444	470
2 024	10,10	231	1 551	7,25	216	959	167	468	535
1 164	9,80	166	1 171	7,01	149	1 055	209	290	283
827	10,41	254	515	7,13	156	1 633	227	364	385
646	10,18	120	557	7,24	139	934	236	399	454

V.- PECHE MARITIME

A. Prises belges débarquées en Belgique

1. Répartition des arrivages de poisson, en quantités et valeurs, d'après les différents champs de pêche.

Périodes	Mer côtière		Mer du Nord					
			méridionale		centrale-ouest		centrale-est	
	1 000 kg	1 000 F	1 000 kg	1 000 F	1 000 kg	1 000 F	1 000 kg	1 000 F
1961	7 974	89 868	7 354	107 382	2 068	27 864	4 399	83 107
1962	6 105	91 707	7 429	106 667	2 076	28 495	5 363	97 504
1963	7 041	91 436	12 680	202 722	3 802	47 119	3 735	60 596
1964	10 861	77 605	5 517	72 427	4 714	58 831	1 804	22 976
1965	8 566	120 465	7 342	95 613	3 126	39 282	2 325	39 507
1966	8 835	143 252	11 634	194 490	2 460	31 325	1 752	31 966
1967	10 003	183 942	12 241	223 859	6 584	67 269	2 639	50 866
janvier	1 657	20 559	1 625	25 567	132	1 598	99	1 888
février	461	9 172	1 139	21 656	117	1 827	87	1 524
mars	524	15 345	933	23 814	107	1 865	184	3 164
avril	716	19 241	870	18 069	35	430	206	2 319
mai	685	16 961	1 102	19 731	366	3 664	101	1 480
juin	388	11 220	1 115	17 924	540	5 239	97	2 106
juillet	368	12 613 =	889	15 422	942	7 657	168	3 718
août	476	12 801	932	17 157	1 367	12 250	353	4 621
septembre	509	10 247	1 026	16 454	1 553	15 141	420	8 004
octobre	1 131	17 189	853	16 642	882	11 084	513	11 360
novembre	1 862	20 522	894	15 067	426	5 088	236	6 378
décembre	1 228	18 071	861	16 355	117	1 426	174	4 304
1968								
janvier	1 144	16 934	1 311	20 700	164	1 852	173	3 903
février	698	8 741	1 354	17 538	188	2 128	144	3 050
mars	619	11 258	777	13 088	173	2 235	226	4 544
avril	1 020	30 480	1 191	21 627	614	4 778	178	2 615
mai	795	20 228	888	14 160	373	3 673	69	1 219
juin	439	13 929	1 084	17 678	1 017	8 100	183	4 779
juillet	373	15 457	916	17 556	1 173	9 432	229	4 911
août	255	12 344	973	15 391	845	8 423	214	4 084
septembre	285	9 250	1 084	17 939	1 202	14 224	320	6 228
octobre	784	13 271	1 306	20 178	1 440	16 163	319	5 730

Périodes	Mer du Nord						Manche	
	septentrionale		Moray-Firth		Fladen			
	1 000 kg	1 000 F	1 000 kg	1 000 F	1 000 kg	1 000 F	1 000 kg	1 000 F
1961	1 039	9 059	702	8 589	92	709	822	8 990
1962	1 057	10 228	523	5 847	61	474	595	7 171
1963	1 804	16 009	195	1 766	34	337	630	9 098
1964	1 728	17 585	428	5 372	46	430	663	8 853
1965	1 140	10 214	937	9 616	-	-	906	13 046
1966	1 801	16 600	-	-	114	1 191	852	10 342
1967	1 323	11 764	12	288	10	139	573	7 798
janvier	116	1 393	-	-	-	-	12	131
février	88	1 199	-	-	-	-	30	438
mars	-	-	-	-	-	-	60	1 000
avril	25	242	-	-	-	-	91	1 227
mai	100	974	-	-	-	-	77	1 034
juin	87	853	-	-	-	-	76	976
juillet	265	1 541	-	-	-	-	120	1 344
août	99	590	-	-	-	-	41	587
septembre	30	237	-	-	-	-	19	341
octobre	22	217	-	-	-	-	14	236
novembre	239	2 137	-	-	-	-	26	372
décembre	252	2 382	12	288	10	139	8	111
1968								
janvier	280	3 652	-	-	-	-	-	-
février	150	1 452	-	-	-	-	72	1 119
mars	51	435	-	-	-	-	75	1 625
avril	90	893	-	-	-	-	97	1 597
mai	205	1 245	-	-	-	-	73	982
juin	85	877	-	-	-	-	67	971
juillet	75	687	-	-	-	-	115	1 646
août	109	995	-	-	-	-	163	2 493
septembre	24	235	-	-	-	-	47	840
octobre	20	248	-	-	-	-	31	577

PECHE MARITIME (suite)

Prises belges débarquées en Belgique (suite)

Répartition des arrivages de poisson, en quantités et valeurs, d'après les différents champs de pêche (suite)

Périodes	Canal de Bristol		Irlande méridionale et ouest (Mine-Head)		Ecosse occidentale		Islande	
	1 000 kg	1 000 F	1 000 kg	1 000 F	1 000 kg	1 000 F	1 000 kg	1 000 F
1961	1 916	26 649	2 294	28 112	295	2 681	16 516	148 225
1962	2 592	38 024	2 217	24 892	318	3 246	19 088	167 025
1963	1 879	28 503	1 155	17 649	627	5 572	17 843	169 280
1964	3 104	64 152	3 092	49 801	183	1 963	12 714	137 250
1965	3 686	74 148	3 012	52 847	130	1 002	14 355	154 111
1966	3 252	50 692	1 759	29 436	804	7 206	12 973	139 029
1967	3 470	67 433	1 026	18 506	411	3 624	12 291	127 189
janvier	392	8 374	158	3 568	120	1 376	1 155	12 859
février	775	17 001	75	1 188	47	607	1 012	11 784
mars	1 275	24 895	68	1 248	-	-	935	10 194
avril	428	6 655	209	3 983	-	-	1 181	10 302
mai	16	211	74	1 674	165	1 128	1 188	11 361
juin	74	1 083	52	937	24	175	586	6 640
juillet	26	222	169	1 769	-	-	990	9 478
août	86	1 069	80	896	-	-	1 004	9 391
septembre	18	333	30	336	-	-	1 086	10 205
octobre	24	439	8	170	-	-	1 347	14 836
novembre	63	1 073	17	260	54	338	1 013	11 070
décembre	292	6 078	86	2 477	-	-	796	9 071
1968								
janvier	618	11 324	84	1 673	33	433	1 346	14 531
février	870	11 665	71	1 053	56	628	1 332	10 948
mars	951	12 647	170	2 441	60	581	1 239	10 456
avril	140	2 390	69	1 303	183	1 670	1 478	13 083
mai	3	47	29	415	77	505	737	7 195
juin	66	988	12	189	-	-	889	8 360
juillet	65	1 105	48	741	-	-	1 467	12 434
août	85	1 212	83	1 155	-	-	1 353	11 721
septembre	130	2 665	88	2 194	-	-	1 391	13 857
octobre	75	1 386	48	1 193	-	-	1 153	12 348

Périodes	Mer d'Irlande		Mer de Barents		TOTAL	
	1 000 kg	1 000 F	1 000 kg	1 000 F	1 000 Kg	1 000 F
1961	414	5 761	487	3 927	46 372	550 923
1962	290	4 064	172	1 287	47 886	586 631
1963	229	5 754	-	-	51 654	655 841
1964	2 812	82 508	-	-	47 666	599 752
1965	2 553	80 089	-	-	48 078	689 940
1966	1 069	28 192	-	-	47 305	683 723
1967	1 058	19 857	-	-	51 641	782 534
janvier	25	536	-	-	5 491	77 849
février	40	930	-	-	3 871	67 326
mars	23	603	-	-	4 109	82 128
avril	390	7 008	-	-	4 151	69 476
mai	233	5 141	-	-	4 107	63 359
juin	86	1 904	-	-	3 125	49 057
juillet	51	459	-	-	3 988	54 223
août	50	652	-	-	4 488	60 014
septembre	63	620	-	-	4 754	61 918
octobre	29	509	-	-	4 823	72 683
novembre	16	403	-	-	4 846	62 708
décembre	52	1 092	-	-	3 888	61 794
1968						
janvier	76	1 202	-	-	5 229	76 204
février	48	689	-	-	4 983	59 011
mars	43	744	-	-	4 384	60 054
avril	321	6 250	-	-	5 381	86 686
mai	295	6 223	-	-	3 544	55 892
juin	94	1 769	-	-	3 936	57 640
juillet	41	809	-	-	4 502	64 778
août	72	1 576	-	-	4 152	59 392
septembre	17	492	-	-	4 588	67 923
octobre	88	1 788	-	-	5 266	72 881

PECHE MARITIME (suite)

Prises belges débarquées en Belgique (suite)

2. Arrivages des produits de la pêche maritime

Sortes de poissons	Octobre						Janvier à Octobre					
	1967			1968			1967			1968		
	Quantités	Valeurs	Prix moyens	Quantités	Valeurs	Prix moyens	Quantités	Valeurs	Prix moyens	Quantités	Valeurs	Prix moyens
	1 000 kg	1 000 F	F/kg	1 000 kg	1 000 F	F/kg	1 000 kg	1 000 F	F/kg	1 000 kg	1 000 F	F/kg
Harengs et sortes assimilées :												
Hareng	3	64	19,75	11	201	18,68	238	1 453	6,10	108	1 074	9,92
Esprot	103	393	3,83	19	15	0,78	194	869	4,48	48	209	4,37
Autres	22	71	3,28	18	148	8,05	176	752	4,00	86	598	6,99
Total	127	528	4,14	49	365	7,51	608	3 074	5,05	242	1 881	7,78
Poissons ronds :												
Aiglefin	154	1 652	10,75	126	1 007	7,99	1 443	12 805	8,87	1 457	12 007	8,24
Cabillaud	1 834	19 437	10,60	2 311	24 242	10,49	13 037	124 688	9,56	16 516	144 029	8,72
Colin	300	2 350	7,83	382	3 048	7,97	2 040	16 067	7,88	2 347	17 692	7,54
Merlan	245	2 174	8,86	269	1 640	6,10	3 115	20 788	6,67	3 372	19 981	5,93
Sébaste	395	4 191	10,61	327	3 586	10,96	3 420	32 333	9,45	3 785	33 812	8,93
Autres	333	4 499	13,52	310	3 971	12,80	2 534	33 642	13,28	2 439	33 173	13,61
Total	3 261	34 303	10,52	3 726	37 495	10,06	25 591	240 324	9,39	29 913	260 694	8,71
Poissons plats :												
Plie	409	3 877	9,48	385	3 542	9,19	5 095	29 247	5,74	4 570	33 522	7,33
Sole	270	19 123	70,84	216	13 731	63,42	4 302	230 227	53,51	3 718	207 143	55,72
Turbot	23	1 298	56,32	26	1 595	61,36	294	15 783	53,61	261	16 062	61,47
Autres	180	3 361	18,63	126	2 697	21,42	1 674	27 761	16,59	1 659	30 079	18,13
Total	882	27 658	31,35	754	21 565	28,60	11 366	313 018	27,54	10 208	286 806	28,10
Autres :												
Sortes de raies	148	2 706	18,30	235	3 357	14,30	1 736	26 919	15,50	2 148	30 087	14,01
Sortes de roussettes	146	1 804	12,37	139	1 619	11,65	1 324	12 924	9,76	1 494	15 329	10,26
Autres sortes	36	424	11,67	46	547	12,02	401	4 111	10,26	403	4 426	10,99
Total	330	4 934	14,95	419	5 523	13,17	3 461	43 954	12,70	4 045	49 842	12,32
Crustacés et mollusques :												
Crevettes	146	4 115	28,26	224	6 213	27,76	1 089	37 500	34,43	762	38 929	51,09
Langoustine	25	745	29,77	27	1 066	40,14	460	16 949	36,81	423	18 964	44,83
Autres	52	401	7,76	68	654	9,64	332	3 213	9,69	373	3 342	8,96
Total	222	5 260	23,66	318	7 933	24,93	1 881	57 662	30,65	1 558	61 235	39,30
Ensemble des produits	4 823	72 683	15,07	5 266	72 881	13,84	42 907	658 032	15,34	45 966	660 460	14,37

PÊCHE MARITIME (suite)

Prises belges débarquées en Belgique (suite)

3. Activité de la flotte de pêche.

Périodes	Nombre de bateaux	Nombre de voyages	Nombre total des jours		Pêche moyenne				Pêche totale	
			de mer	de pêche	par jour de mer		par jour de pêche		1 000 kg	1 000 F
					kg	F	kg	F		
1961	416	20 421	61 525	57 483	754	8 955	807	9 584	46 372	550 923
1962	398	18 179	65 843	55 863	727	8 910	857	10 501	47 886	586 631
1963	396	17 223	63 488	53 038	814	10 330	974	12 365	51 654	655 841
1964	388	15 723	59 615	47 427	799	10 060	1 005	12 645	47 666	599 752
1965	383	17 535	59 741	48 942	805	11 549	982	14 097	48 078	689 940
1966	369	16 823	54 470	46 676	868	12 552	1 013	14 648	47 305	683 723
1967	358	17 632	55 809	49 009	925	14 021	1 054	15 967	51 641	782 534
janvier	324	1 273	4 855	4 303	1 131	16 034	1 276	18 092	5 490	77 849
février	296	816	3 870	3 300	1 000	17 396	1 172	20 402	3 871	67 326
mars	314	1 106	4 177	3 477	984	19 661	1 181	23 620	4 109	82 128
avril	308	1 199	4 519	3 872	919	15 374	1 072	17 943	4 151	69 476
mai	291	1 298	4 676	4 140	878	13 549	992	15 304	4 107	63 359
juin	293	1 446	4 656	4 185	673	10 536	746	11 722	3 125	49 057
juillet	294	1 922	5 351	4 785	745	10 133	833	11 332	3 988	54 223
août	296	1 816	5 246	4 682	855	11 439	958	12 818	4 488	60 014
septembre	320	1 670	4 822	4 268	986	12 840	1 113	14 508	4 754	61 918
octobre	313	1 776	4 912	4 237	982	14 796	1 138	17 154	4 823	72 683
novembre	312	1 824	4 541	4 090	1 067	13 809	1 184	15 332	4 846	62 708
décembre	318	1 486	4 184	3 670	929	14 769	1 059	16 838	3 888	61 794
1968										
janvier	303	1 229	4 552	3 878	1 149	16 740	1 348	19 650	5 229	76 204
février	308	1 081	4 305	3 702	1 158	13 707	1 346	15 940	4 983	59 011
mars	314	1 218	4 306	3 620	1 018	13 946	1 211	16 589	4 384	60 054
avril	318	1 954	6 095	5 387	883	14 222	998	16 092	5 381	86 686
mai	309	1 839	5 035	4 570	704	11 100	775	12 230	3 544	55 892
juin	311	1 797	5 138	4 630	766	11 218	850	12 449	3 936	57 640
juillet	314	2 169	5 806	5 209	775	11 157	864	12 436	4 502	64 778
août	309	1 952	5 129	4 555	809	11 580	911	13 039	4 152	59 392
septembre	313	1 733	4 902	4 243	936	13 856	1 081	16 008	4 588	67 923
octobre	316	2 125	5 601	4 913	940	13 012	1 071	14 834	5 266	72 881

4. Activité de la flotte de pêche par classes de bateaux, au cours du mois d'octobre 1968

Classes de bateaux	Nombre de bateaux	Nombre de voyages	Nombre total des jours		Pêche totale		Pêche moyenne			
			de mer	de pêche	kg	F	par voyage		par jour de pêche	par jour de mer
							kg	F		
Bateaux crevettiers - 80 ch	22	346	346	346	54 442	1 123 605	157	3 247	157	3 247
Bateaux de pêche côtière de 80 à - 120 ch	32	417	478	473	173 922	2 746 661	417	6 586	367	5 746
Chalutiers pour la pêche moyenne de 120 à - 240 ch	119	1 011	1 981	1 869	1 171 238	18 262 463	1 158	18 063	626	9 218
Chalutiers de pêche hau- turière: de 240 à - 350 ch	74	218	1 344	1 153	1 553 004	21 150 689	7 123	97 021	1 346	15 737
de 350 à - 500 ch	44	90	867	694	1 057 404	14 967 498	11 748	168 305	1 523	17 263
de 500 ch et +	25	43	585	378	1 255 692	14 630 103	29 202	340 234	3 321	25 008
Total	316	2 125	5 601	4 913	5 265 702	72 881 019	2 477	34 296	1 071	13 012

PECHE MARITIME (suite)

Prises belges débarquées en Belgique (suite)

5. Répartition des arrivages des diverses espèces de poisson, en quantités et valeurs, d'après les ports de pêche - octobre 1968.

ESPECES DE POISSONS	Ostende		Zeebrugge		Nieuport		Total	
	1 000 kg	1 000 F	1 000 kg	1 000 F	1 000 kg	1 000 F	1 000 kg	1 000 F
Poissons de fond								
Aiglefin	112	925	15	82	-	1	126	1 007
Cabillaud	1 800	18 655	431	4 725	81	862	2 311	24 242
Colin	382	3 048	-	1	-	-	382	3 048
Merlan	120	784	123	705	26	151	269	1 640
Lieu	1	17	-	-	-	-	1	17
Lingue	220	2 340	-	1	-	-	220	2 341
Brosme	5	43	-	-	-	-	5	43
Merlu	6	209	-	6	-	-	6	215
Tacaud	4	17	1	2	-	1	5	20
Plie	114	1 055	258	2 325	13	162	385	3 542
Flet	3	5	2	5	-	1	5	11
Limande	22	153	5	38	1	11	28	202
Sole	53	3 384	146	9 262	17	1 085	217	13 731
Turbot	9	505	16	992	1	98	26	1 595
Barbue	2	75	6	207	-	12	8	293
Sole limande	37	1 009	13	404	2	54	52	1 467
Cardine	20	239	-	-	-	-	20	239
Flétan	6	383	-	6	-	-	7	389
Plie cynoglosse	6	96	-	-	-	-	6	96
Raie (bouclée et stellée)	73	1 230	81	1 112	14	177	168	2 519
Flotte	6	102	-	2	-	-	6	104
Raie (autres)	60	732	-	2	-	-	60	734
Perlon	4	37	3	51	-	6	8	93
Grondin	7	43	11	68	1	12	19	123
Grondin rouge	12	179	5	64	1	24	18	266
Loup de mer	2	31	-	-	-	-	2	32
Surmulet	-	-	-	-	-	-	-	-
Grande vive	-	-	-	-	-	-	-	-
Baudroie	14	772	-	2	-	3	14	777
Congre	1	12	-	-	1	6	2	17
Sébaste	327	3 586	-	-	-	-	327	3 586
Dorade	-	5	-	-	-	-	-	5
Saint-Pierre	-	16	-	-	-	-	-	16
Esturgeon	-	-	-	-	-	-	-	-
Aiguillat et emissole	71	948	34	358	6	48	111	1 354
Petite et grande roussette	19	169	5	39	4	39	27	247
Lamie	-	10	-	8	-	1	-	19
Autres espèces	5	139	-	4	1	40	6	183
Divers	38	330	-	-	1	17	39	348
Fraî de poisson	-	-	-	-	-	-	-	-
Total	3 565	41 281	1 154	20 471	171	2 809	4 889	64 561
Poissons pélagiques								
Maquereau bâtard	9	22	1	-	-	-	10	22
Hareng	2	30	11	11	8	160	11	201
Maquereau	8	69	11	12	9	65	18	146
Esprot	19	15	-	-	-	-	19	15
Thon	-	-	-	-	-	-	-	-
Autres espèces	-	-	-	-	-	2	-	2
Divers	-	-	-	-	-	-	-	-
Total	38	136	2	24	18	228	58	387
Crustacés et mollusques								
Crevettes	50	1 571	157	4 057	18	585	224	6 213
Langoustine	3	98	24	969	-	-	27	1 066
Tourteau	7	40	23	151	-	-	30	191
Homard	-	18	-	5	-	-	-	23
Seiche	10	237	3	58	-	-	13	295
Escargots de mer	2	14	22	124	1	4	25	142
Divers	-	-	-	2	-	-	-	2
Total	72	1 977	228	5 367	18	589	318	7 933
Ensemble	3 675	43 393	1 384	25 861	207	3 627	5 266	72 881

PECHE MARITIME (suite)

Prises belges débarquées en Belgique (suite)

6. Répartition des arrivages de poisson, en quantités et valeurs, d'après les champs de pêche et les ports de débarquement - octobre 1968

Champs de pêche	Ostende		Zeebrugge		Nieuport		Total	
	1 000 kg	1 000 F	1 000 kg	1 000 F	1 000 kg	1 000 F	1 000 kg	1 000 F
Mer côtière	254	3 425	429	8 103	102	1 743	784	13 271
Mer du Nord :								
Méridionale	537	6 695	664	11 600	105	1 884	1 306	20 178
Centrale-Ouest	1 279	13 256	161	2 906	-	-	1 440	16 163
Centrale-Est	195	2 576	124	3 153	-	-	319	5 730
Septentrionale	20	248	-	-	-	-	20	248
Moray-Firth	-	-	-	-	-	-	-	-
Fladen	-	-	-	-	-	-	-	-
Manche	25	478	6	100	-	-	31	577
Canal de Bristol	75	1 386	-	-	-	-	75	1 386
Irlande méridionale et Ouest (Mine-Head)	48	1 193	-	-	-	-	48	1 193
Ecosse occidentale	-	-	-	-	-	-	-	-
Islande	1 153	12 348	-	-	-	-	1 153	12 348
Mer d'Islande	88	1 788	-	-	-	-	88	1 788
Ensemble	3 675	43 393	1 384	25 861	207	3 627	5 266	72 881

7. Répartition des arrivages de poisson, en quantités et valeurs, d'après les classes de bateaux et les ports de débarquement - octobre 1968

Classes de bateaux	Ostende		Zeebrugge		Nieuport		Total	
	1 000 kg	1 000 F	1 000 kg	1 000 F	1 000 kg	1 000 F	1 000 kg	1 000 F
Bateaux crevetiers (- 80 ch)	34	587	4	98	16	439	54	1 124
Bateaux de pêche côtière (de 80 à - 120 ch)	60	857	69	1 013	45	877	174	2 747
Chalutiers pour la pêche moyenne (de 120 à - 240 ch)	356	5 013	685	11 299	130	1 951	1 171	18 262
Chalutiers de pêche hauturière :								
de 240 à - 350 ch	1 211	13 677	327	7 159	15	314	1 553	21 151
de 350 à - 500 ch	872	10 575	185	4 347	1	46	1 057	14 967
de 500 ch et +	1 142	12 684	114	1 946	-	-	1 256	14 630
Ensemble	3 675	43 393	1 384	25 861	207	3 627	5 266	72 881

PECHE MARITIME (suite)

Prises belges débarquées en Belgique (suite)

8. Indices des prix, des quantités et des valeurs des produits de la pêche (base 1962-1964 = 100)

Périodes	Hareng et sortes assimilées	Poissons ronds	Poissons plats	Autres sortes de poissons	Crustacés et mollusques	Ensemble des produits
Indices des prix						
1960	82	93	91	89	104	92
1961	81	99	98	95	85	96
1962	146	96	97	98	119	99
1963	99	99	80	96	96	88
1964	79	106	148	106	90	118
1965	147	100	144	114	130	120
1966	156	123	121	141	123	124
1967	140	103	125	146	121	116
janvier	150	112	126	130	157	121
février	226	138	147	158	204	145
mars	126	129	152	188	263	146
avril	149	96	110	159	204	109
mai	98	95	97	135	185	101
juin	180	90	111	137	148	109
juillet	89	74	108	116	147	101
août	95	80	119	145	96	100
septembre	207	91	122	141	82	102
octobre	165	113	155	176	95	128
novembre	188	97	130	144	103	113
décembre	153	108	142	137	152	128
1968						
janvier	163	119	136	130	176	128
février	147	94	120	119	183	108
mars	220	99	143	140	203	120
avril	364	86	125	150	235	113
mai	125	85	95	116	183	97
juin	179	81	116	155	209	109
juillet	186	75	138	160	220	114
août	156	84	150	136	299	123
septembre	196	106	157	154	132	125
octobre	179	108	146	149	98	118
Indices des quantités						
1960	134	93	95	102	81	95
1961	123	94	84	106	120	93
1962	65	109	90	99	80	96
1963	92	99	146	98	110	121
1964	144	92	64	103	110	83
1965	47	120	75	91	95	94
1966	37	118	108	71	110	90
1967	22	126	108	69	120	109
janvier	51	161	121	98	42	126
février	1	117	90	65	29	91
mars	-	122	130	58	24	110
avril	1	119	166	57	30	125
mai	4	106	165	70	54	122
juin	1	78	103	54	119	88
juillet	65	110	91	60	233	105
août	28	128	88	72	330	117
septembre	3	151	84	75	267	119
octobre	22	163	78	63	149	111
novembre	66	150	85	74	103	108
décembre	24	109	97	81	56	95
1968						
janvier	28	159	106	100	25	116
février	2	147	96	88	30	107
mars	-	143	143	77	30	97
avril	-	169	172	89	52	150
mai	1	87	152	85	69	112
juin	-	127	100	59	100	104
juillet	11	157	87	56	133	111
août	16	142	64	74	94	94
septembre	3	160	59	91	181	106
octobre	14	187	65	83	218	120

PECHE MARITIME (suite)

Prises belges débarquées en Belgique (suite)

Indices des prix, des quantités et des valeurs des produits de la pêche (suite)

(base 1962-1964 = 100)

Périodes	Harengs et sortes assimilées	Poissons ronds	Poissons plats	Autres sortes de poissons	Crustacés et mollusques	Ensemble des produits
Indices des valeurs						
1960	110	86	86	91	84	87
1961	100	93	82	104	102	89
1962	95	105	87	97	95	95
1963	91	98	117	94	106	106
1964	114	98	95	109	99	98
1965	69	120	108	104	124	113
1966	58	145	131	100	135	112
1967	31	130	135	101	145	126
janvier	77	180	152	127	66	152
février	2	161	132	103	59	132
mars	-	157	198	109	63	161
avril	1	114	183	91	61	136
mai	4	101	160	95	100	123
juin	2	70	114	74	176	96
juillet	58	81	98	70	343	116
août	27	102	105	104	317	117
septembre	6	137	102	106	219	121
octobre	36	184	121	111	153	125
novembre	124	146	111	107	106	122
décembre	37	118	138	111	85	122
1968						
janvier	46	189	144	130	44	148
février	29	138	115	105	55	128
mars	-	142	204	108	61	116
avril	-	145	215	134	122	170
mai	1	74	144	99	126	109
juin	-	103	116	91	209	113
juillet	20	118	120	90	293	127
août	25	142	96	101	281	116
septembre	6	170	93	140	239	133
octobre	25	202	95	124	214	142

PECHE MARITIME (suite)

B. Prises belges débarquées à l'étranger.

1. Répartition des arrivages de poisson, en quantités et valeurs d'après les différents champs de pêche.

Périodes	Mer du Nord											
	Mer côtière		méditerranéenne		centrale-ouest		centrale-est		septentrionale		Moray-Firth	
	1 000 kg	1 000 F	1 000 kg	1 000 F	1 000 kg	1 000 F	1 000 kg	1 000 F	1 000 kg	1 000 F	1 000 kg	1 000 F
1961	-	-	216	3 010	3 932	44 877	65	1 036	24	124	-	-
1962	8	104	84	1 107	2 785	30 046	-	-	13	162	4	38
1963	-	-	228	2 477	3 066	38 349	69	840	-	-	-	-
1964	-	-	622	9 026	4 370	56 932	28	417	-	-	-	-
1965	22	221	602	8 808	3 871	55 153	91	1 022	-	-	-	-
1966	37	464	2 094	27 593	5 448	72 959	176	2 073	126	900	-	-
1967	-	-	723	8 806	3 292	38 246	469	5 380	171	800	-	-
janvier	-	-	106	1 355	122	1 631	-	-	-	-	-	-
février	-	-	49	563	106	1 514	-	-	-	-	-	-
mars	-	-	-	-	75	1 119	-	-	-	-	-	-
avril	-	-	51	581	280	3 387	12	224	-	-	-	-
mai	-	-	119	1 385	657	7 091	7	96	-	-	-	-
juin	-	-	82	771	266	2 577	-	-	-	-	-	-
juillet	-	-	12	158	355	3 095	30	278	93	383	-	-
août	-	-	31	414	16	183	55	420	78	416	-	-
septembre	-	-	20	269	72	932	86	964	-	-	-	-
octobre	-	-	53	781	463	6 473	186	2 286	-	-	-	-
novembre	-	-	140	1 819	653	7 913	94	1 112	-	-	-	-
décembre	-	-	60	711	229	2 330	-	-	-	-	-	-
1968	-	-	-	-	-	-	-	-	-	-	-	-
janvier	13	133	93	1 102	123	1 156	-	-	-	-	-	-
février	-	-	173	1 983	223	2 181	-	-	-	-	-	-
mars	4	55	48	480	313	3 159	-	-	-	-	-	-
avril	-	-	51	471	658	6 264	-	-	-	-	-	-
mai	-	-	29	252	518	4 297	6	60	-	-	-	-
juin	-	-	14	81	-	-	-	-	-	-	-	-
juillet	-	-	20	152	177	1 441	60	440	-	-	-	-
août	-	-	69	702	415	3 676	32	212	-	-	-	-
septembre	-	-	88	851	483	4 794	21	254	-	-	-	-
octobre	-	-	72	781	182	2 338	23	183	-	-	-	-

Périodes	Manche		Canal de Bristol		Irlande méridionale et Ouest (Mine-Head)		Islande		Mer de Barents		Mer d'Irlande		Total	
	1000kg	1000F	1000kg	1000F	1000kg	1000F	1000kg	1000F	1000kg	1000F	1000kg	1000F	1000kg	1000F
	1961	13	141	361	5 572	679	9 309	1 879	16 875	1 130	10 418	176	2 485	8 474
1962	15	179	396	6 295	532	6 527	1 418	12 063	113	975	105	1 312	5 471	58 806
1963	11	99	84	1 061	106	1 394	256	2 196	-	-	49	710	3 870	47 125
1964	17	199	170	2 863	379	5 806	74	660	-	-	124	2 338	5 785	78 239
1965	16	246	73	1 362	143	2 542	-	-	-	-	37	636	4 854	69 989
1966	7	111	38	626	151	2 615	144	1 200	-	-	48	1 077	8 268	109 617
1967	1	16	58	1 131	66	952	81	833	-	-	32	687	4 893	56 850
janvier	-	-	12	269	8	155	-	-	-	-	-	-	247	3 410
février	-	-	34	626	6	135	-	-	-	-	-	-	195	2 838
mars	-	-	5	129	-	-	-	-	-	-	-	-	80	1 247
avril	-	-	-	-	3	46	-	-	-	-	12	267	358	4 504
mai	1	16	-	-	-	-	81	833	-	-	8	200	872	9 621
juin	-	-	-	-	8	93	-	-	-	-	-	-	356	3 440
juillet	-	-	-	-	14	144	-	-	-	-	-	-	504	4 060
août	-	-	-	-	19	247	-	-	-	-	-	-	200	1 681
septembre	-	-	-	-	-	-	-	-	-	-	-	-	178	2 165
octobre	-	-	4	64	-	-	-	-	-	-	12	220	717	9 824
novembre	-	-	-	7	8	132	-	-	-	-	-	-	896	10 984
décembre	-	-	3	36	-	-	-	-	-	-	-	-	291	3 077
1968	-	-	-	-	-	-	-	-	-	-	-	-	-	-
janvier	-	-	-	-	-	-	-	-	-	-	-	-	228	2 391
février	18	222	-	-	-	-	-	-	-	-	-	-	414	4 387
mars	-	-	-	-	-	-	-	-	-	-	-	-	366	3 694
avril	-	-	-	-	-	-	-	-	-	-	5	60	714	6 795
mai	-	-	-	-	5	107	-	-	-	-	-	-	558	4 717
juin	-	-	-	-	-	-	-	-	-	-	-	-	14	81
juillet	-	-	-	-	-	-	-	-	-	-	-	-	256	2 032
août	-	-	-	-	-	-	-	-	-	-	-	-	516	4 590
septembre	-	-	-	-	-	-	-	-	-	-	-	-	593	5 899
octobre	-	-	-	-	-	-	-	-	-	-	6	90	283	3 393

PECHE MARITIME (suite)

Prises belges débarquées à l'étranger (suite)

2. Arrivages des produits de la pêche maritime

Sortes de poissons	Septembre						Janvier à septembre					
	1967			1968			1967			1968		
	Quantité 1000 kg	Valeur 1000 F	Prix moyen F/kg	Quantité 1000 kg	Valeur 1000 F	Prix moyen F/kg	Quantité 1000 kg	Valeur 1000 F	Prix moyen F/kg	Quantité 1000 kg	Valeur 1000 F	Prix moyen F/kg
Hareng et sortes assimilées:												
Hareng	-	-	-	-	-	-	54	307	5,74	-	-	-
Esprot	-	-	-	-	-	-	-	-	-	-	-	-
Autres	-	1	6,86	2	11	5,50	78	348	4,44	5	22	4,39
Total	-	1	6,86	2	11	5,50	132	655	4,96	5	22	4,39
Poissons ronds :												
Aiglefin	58	591	10,17	22	247	11,42	191	1 934	10,10	116	951	8,20
Cabillaud	60	646	10,72	488	4 635	9,49	1 857	19 220	10,35	2 914	25 568	8,77
Colin	-	2	7,69	-	-	-	20	104	5,27	2	19	8,47
Merlan	3	18	6,61	3	28	8,08	165	948	5,75	96	554	5,80
Sébaste	-	-	-	-	-	-	17	83	4,94	-	-	-
Autres	3	21	7,08	1	8	6,95	32	371	11,41	8	76	9,27
Total	124	1 278	10,28	515	4 918	9,56	2 283	22 658	9,93	3 136	27 168	8,66
Poissons plats :												
Plie	26	344	13,46	23	276	12,07	262	3 378	12,88	244	2 774	11,36
Sole	3	150	53,40	1	49	60,59	27	1 478	54,58	16	918	55,72
Turbot	-	18	44,61	1	24	46,12	5	165	35,54	4	147	38,92
Autres	6	133	23,73	14	249	17,37	111	2 117	19,06	97	1 613	16,61
Total	34	645	18,77	39	598	15,52	405	7 138	17,62	361	5 452	15,08
Autres :												
Sortes de raies	11	173	15,90	11	178	16,24	118	1 959	16,57	111	1 548	13,89
Sortes de rousettes	8	67	8,05	27	194	7,26	45	456	10,07	42	345	8,25
Autres sortes	-	1	9,15	-	-	-	6	90	15,10	3	50	15,54
Total	19	241	12,47	38	372	9,88	170	2 506	14,78	156	1 943	12,42
Crustacés et mollusques :												
Crevettes	-	-	-	-	-	-	-	-	-	-	-	-
Langoustine	-	-	-	-	-	-	-	4	25,62	-	-	-
Autres	-	-	-	-	-	-	-	4	12,35	-	1	3,92
Total	-	-	-	-	-	-	-	8	16,78	-	1	3,92
Ensemble des produits	178	2 165	12,15	593	5 899	9,95	2 990	32 965	11,03	3 659	34 585	9,45

PECHE MARITIME (suite)

Prises belges débarquées à l'étranger (suite)

Arrivages des produits de la pêche maritime

Sortes de poissons	Octobre						Janvier à octobre					
	1967			1968			1967			1968		
	Quantités	Valeurs	Prix moyens	Quantités	Valeurs	Prix moyens	Quantités	Valeurs	Prix moyens	Quantités	Valeurs	Prix moyens
	1 000 kg	1 000 F	F/kg	1 000 kg	1 000 F	F/kg	1 000 kg	1 000 F	F/kg	1 000 kg	1 000 F	F/kg
Harengs et sortes assimilées :												
Hareng	-	-	-	-	-	-	53	307	5,74	-	-	-
Esprot	-	-	-	-	-	-	-	-	-	-	-	-
Autres	1	7	5,73	-	3	6,80	80	355	4,46	5	25	4,59
Total	1	7	5,73	-	3	6,80	133	662	4,97	5	25	4,59
Poissons ronds :												
Aiglefin	111	1 496	13,51	15	166	10,90	302	3 429	11,35	131	1 117	8,52
Cabillaud	451	5 757	12,76	213	2 260	10,62	2 308	24 977	10,82	3 127	27 828	8,90
Colin	-	-	-	-	-	-	-	104	5,27	2	20	8,31
Merlan	16	132	8,23	3	24	7,09	181	1 079	5,97	99	578	5,84
Sébaste	-	-	-	-	-	-	17	83	4,94	-	-	-
Autres	4	36	9,04	2	13	6,56	36	407	11,15	10	89	8,75
Total	582	7 421	12,75	233	2 463	10,55	2 865	30 079	10,50	3 369	29 631	8,79
Poissons plats :												
Plie	32	570	17,72	16	242	15,33	294	3 949	13,41	260	3 016	11,60
Sole	5	319	70,50	4	251	65,69	32	1 797	56,86	20	1 169	57,60
Turbot	1	36	35,66	1	23	37,06	7	201	30,51	4	170	38,66
Autres	32	765	23,74	9	213	24,83	143	2 882	20,11	106	1 826	17,28
Total	70	1 691	24,17	29	729	25,30	475	8 829	18,59	390	6 181	15,84
Autres :												
Sortes de raies	26	428	16,70	10	149	15,10	144	2 387	16,59	121	1 698	13,99
Sortes de roussettes	37	256	7,01	10	44	4,50	82	713	8,70	51	388	7,54
Autres sortes	1	14	11,21	-	1	11,76	7	104	14,44	3	51	15,42
Total	63	698	11,00	20	194	9,86	233	3 203	13,75	176	2 137	12,13
Crustacés et mollusques ;												
Crevettes	-	-	-	-	-	-	-	-	-	-	-	-
Langoustine	-	-	-	-	-	-	-	4	25,62	-	-	-
Autres	1	8	14,22	-	3	15,29	1	12	13,56	-	4	10,42
Total	1	8	14,22	-	3	15,29	1	16	15,37	-	4	10,42
Ensemble des produits	717	9 824	13,70	283	3 393	12,00	3 707	42 790	11,54	3 942	37 978	9,64

PECHE MARITIME (suite)

Prises nettes débarquées à l'étranger (suite)

3. Activité de la flotte de pêche

Périodes	Nombre de bateaux	Nombre de voyages	Nombre total des jours		Pêche moyenne				Pêche totale	
					par jour de mer		par jour de pêche			
					de mer	de pêche	kg	F	kg	F
1961	126	673	7 127	5 373	1 189	13 167	1 577	17 466	8 474	93 847
1962	91	460	4 820	3 733	1 124	12 072	1 451	15 587	5 471	58 806
1963	79	384	3 871	3 152	953	11 550	1 170	14 185	3 870	47 125
1964	137	743	6 450	5 031	895	12 120	1 148	15 538	5 785	78 239
1965	117	659	5 394	4 363	901	12 971	1 114	16 036	4 854	69 989
1966	116	779	6 474	5 452	1 266	16 640	1 504	19 750	8 268	109 617
1967	87	422	3 338	2 765	1 466	17 031	1 769	20 561	4 843	56 850
janvier	16	21	173	145	1 430	19 713	1 706	23 520	247	3 410
février	16	24	193	146	1 009	14 705	1 333	19 439	195	2 838
mars	10	16	133	100	602	9 377	800	12 473	80	1 247
avril	24	39	289	236	1 238	15 583	1 516	19 083	358	4 504
mai	49	80	668	573	1 305	14 403	1 521	16 791	872	9 621
juin	19	27	218	189	1 632	15 779	1 882	18 201	356	3 440
juillet	25	31	253	209	1 992	16 045	2 411	19 424	504	4 060
août	9	12	105	82	1 902	16 006	2 435	20 496	200	1 681
septembre	11	15	122	99	1 460	17 742	1 798	21 864	178	2 165
octobre	38	60	428	345	1 675	22 953	2 078	28 476	717	9 824
novembre	42	75	588	500	1 523	18 679	1 791	21 967	896	10 984
décembre	14	22	168	141	1 734	18 315	2 066	21 823	291	3 077
1968										
janvier	10	18	108	87	2 113	22 138	2 623	27 483	228	2 391
février	23	31	244	206	1 696	17 977	2 008	21 294	414	4 387
mars	18	30	170	141	2 151	21 729	2 593	26 199	366	3 694
avril	33	55	397	338	1 799	17 115	2 112	20 103	714	6 795
mai	25	46	359	307	1 554	13 139	1 817	15 365	558	4 717
juin	1	1	13	11	1 079	6 249	1 275	7 385	14	81
juillet	12	16	124	109	2 068	16 386	2 352	18 642	256	2 032
août	21	31	185	162	2 790	24 809	3 185	28 332	516	4 590
septembre	30	41	275	240	2 156	21 450	2 469	24 579	593	5 899
octobre	19	26	204	163	1 386	16 630	1 734	20 814	283	3 393

4. Activité de la flotte de pêche par classes de bateaux, au cours des mois de septembre et octobre 1968

Classes de bateaux	Nombre de bateaux	Nombre de voyages	Nombre total des jours		Pêche totale		Pêche moyenne			
							par voyage		par jour de pêche	par jour de mer
					de mer	de pêche	kg	F		
septembre										
Chalutiers pour la pêche moyenne										
de 120 à - 240 ch	1	1	7	7	8 058	96 000	8 058	96 000	1 151	13 714
Chalutiers de pêche hauturière :										
de 240 à - 350 ch	15	21	141	124	310 080	3 036 240	14 765	144 582	2 500	21 533
de 350 à - 500 ch	13	18	116	100	253 674	2 513 040	14 093	139 613	2 536	21 664
de 500 ch et plus	1	1	11	9	20 961	253 680	20 961	253 680	2 329	23 061
Total	30	41	275	240	592 773	5 898 960	14 457	143 877	2 469	21 450
octobre										
Chalutiers pour la pêche moyenne :										
de 120 à - 240 ch	1	2	11	8	6 069	111 720	3 034	55 860	758	10 156
Chalutiers de pêche hauturière :										
de 240 à - 350 ch	10	14	112	92	155 448	1 800 120	11 103	128 580	1 689	16 072
de 350 à - 500 ch	7	9	68	54	98 073	1 297 440	10 897	144 160	1 816	19 080
de 500 ch et plus	1	1	13	9	23 052	183 360	23 052	183 360	2 561	14 104
Total	19	26	204	163	282 642	3 392 640	10 870	130 486	1 734	16 630

VI. ANIMAUX ABATTUS

1. Ensemble des abattages. - Nombre et poids (en kg) des animaux abattus.

Périodes et Provinces	Boeufs			Taureaux		
	Nombre	Poids vif	Poids abattu	Nombre	Poids vif	Poids abattu
Evolution						
1963	108 179	56 167 564	31 453 836	178 632	91 370 997	52 081 468
1964	123 475	64 572 993	36 160 875	151 894	78 995 316	45 027 329
1965	112 631	59 185 052	33 143 643	157 103	81 765 495	46 606 428
1966	107 310	56 757 352	31 784 109	188 626	97 958 434	55 836 303
1967	119 254	62 961 804	35 258 640	186 719	98 245 595	56 000 025
1er trimestre	28 362	15 031 860	8 417 853	44 549	23 210 029	13 229 732
2e trimestre	30 352	15 843 744	8 872 503	55 708	29 692 364	16 924 665
3e trimestre	30 917	16 386 010	9 176 174	45 270	23 676 210	13 495 430
4e trimestre	29 623	15 700 190	8 792 110	41 192	21 666 992	12 350 198
1968						
1er trimestre	26 783	14 382 471	8 054 189	46 203	24 210 372	13 799 925
2e trimestre	25 171	13 189 604	7 386 167	57 199	30 544 266	17 410 223
3e trimestre	28 053	14 896 143	8 341 839	48 973	25 710 825	14 655 199

Provinces	Situation du 3ème trimestre 1968					
	Nombre	Poids vif	Poids abattu	Nombre	Poids vif	Poids abattu
Anvers	1 706	905 886	507 296	762	400 050	228 029
Brabant	5 227	2 775 537	1 554 299	5 352	2 809 800	1 601 586
Hainaut	3 036	1 612 116	902 788	9 164	4 811 100	2 742 333
Liège	764	405 684	227 181	14 920	7 833 000	4 464 813
Limbourg	286	151 866	85 045	1 233	647 325	368 980
Luxembourg	1 464	777 384	435 335	1 752	919 800	524 290
Namur	1 327	704 637	394 597	2 488	1 306 200	744 535
Flandre orientale	5 045	2 678 895	1 500 179	8 825	4 633 125	2 640 887
Flandre occidentale	9 198	4 884 138	2 735 119	4 477	2 350 425	1 339 746

Périodes et Provinces	Vaches			Génisses		
	Nombre	Poids vif	Poids abattu	Nombre	Poids vif	Poids abattu
Evolution						
1963	249 213	127 755 353	66 432 784	224 396	96 539 528	53 096 741
1964	229 388	117 044 173	60 862 969	179 244	77 935 512	42 864 530
1965	228 168	117 591 755	61 147 718	177 603	78 361 573	43 098 887
1966	252 743	131 136 371	68 190 908	181 999	80 529 300	44 291 167
1967	271 661	142 006 068	73 843 092	181 996	81 252 296	44 688 874
1er trimestre	67 462	34 945 316	18 171 557	45 188	20 108 660	11 059 825
2e trimestre	68 036	35 854 972	18 644 572	40 814	18 080 602	9 944 368
3e trimestre	64 347	33 717 828	17 533 242	46 052	20 539 192	11 296 583
4e trimestre	71 816	37 487 952	19 493 721	49 942	22 523 842	12 388 098
1968						
1er trimestre	62 632	32 631 272	16 968 283	45 513	20 389 824	11 214 385
2e trimestre	60 130	31 508 120	16 384 194	42 982	19 126 990	10 519 908
3e trimestre	63 574	33 439 924	17 388 785	48 871	21 649 853	11 907 446

Provinces	Situation du 3ème trimestre 1968					
	Nombre	Poids vif	Poids abattu	Nombre	Poids vif	Poids abattu
Anvers	18 327	9 640 002	5 012 803	4 108	1 819 844	1 000 914
Brabant	9 406	4 947 556	2 572 731	8 607	3 812 901	2 097 096
Hainaut	4 218	2 218 668	1 153 709	6 523	2 889 689	1 589 332
Liège	3 080	1 620 080	842 447	2 000	886 000	487 304
Limbourg	3 534	1 858 884	966 623	1 921	851 003	468 053
Luxembourg	290	152 540	79 325	247	109 421	60 185
Namur	339	178 314	92 725	670	296 810	163 252
Flandre orientale	11 565	6 083 190	3 163 261	12 418	5 501 174	3 025 651
Flandre occidentale	12 815	6 740 690	3 505 161	12 377	5 483 011	3 015 659

Ensemble des abattages (suite). - Nombre et poids (en kg) des animaux abattus

Périodes et Provinces	Ensemble gros bétail			Veaux			Ensemble des bovidés		
	Nombre	Poids vif	Poids abattu	Nombre	Poids vif	Poids abattu	Nombre	Poids vif	Poids abattu

Périodes	Evolution											
1963	760 420	371 833 442	203 064 829	346 106	43 573 522	27 015 584	1 106 526	415 406 964	230 080 413			
1964	684 001	338 547 994	184 915 703	263 296	33 994 204	21 076 405	947 297	372 542 198	205 992 108			
1965	675 505	336 903 875	183 996 676	240 471	31 428 067	19 485 351	915 976	368 331 942	203 482 027			
1966	730 678	366 381 457	200 102 487	251 984	33 067 409	20 501 804	982 662	399 448 866	220 604 291			
1967	759 630	384 465 763	209 790 631	254 328	34 019 490	21 092 113	1 013 958	418 485 253	230 882 744			
1er trimestre	185 561	93 295 865	50 878 967	59 462	7 848 984	4 866 385	245 023	101 144 849	55 745 352			
2e trimestre	194 910	99 471 682	54 386 108	68 202	9 070 866	5 623 908	263 112	108 542 548	60 010 016			
3e trimestre	186 586	94 319 240	51 501 429	64 801	8 748 135	5 423 869	251 387	103 067 375	56 925 298			
4e trimestre	192 573	97 378 976	53 024 127	61 863	8 351 505	5 177 951	254 436	105 730 481	58 202 078			
1968	181 131	91 613 939	50 036 782	61 199	8 506 661	5 274 129	242 330	100 120 600	55 310 911			
1er trimestre	185 482	94 368 980	51 700 492	73 443	9 841 362	6 101 621	258 925	104 210 342	57 802 113			
2e trimestre	189 471	95 696 745	52 293 269	68 450	9 240 750	5 729 278	257 921	104 937 495	58 022 547			
3e trimestre												

Provinces

Situation du 3ème trimestre 1968

Provinces	Nombre	Poids vif	Poids abattu	Nombre	Poids vif	Poids abattu	Nombre	Poids vif	Poids abattu
Anvers	24 903	12 765 782	6 749 042	31 070	4 194 450	2 600 559	55 973	16 960 232	9 349 601
Brabant	28 592	14 345 794	7 825 712	12 051	1 626 885	1 008 669	40 643	15 972 679	8 834 381
Hainaut	22 941	11 531 573	6 388 162	7 130	962 550	596 785	30 071	12 494 123	6 984 947
Liège	20 764	10 744 764	6 021 745	7 221	974 835	604 400	27 985	11 719 599	6 626 145
Limbourg	6 974	3 509 078	1 888 701	545	73 575	45 616	7 519	3 582 653	1 934 317
Luxembourg	3 753	1 959 145	1 099 135	1 007	135 945	84 286	4 760	2 095 090	1 183 421
Namur	4 824	2 485 961	1 395 109	1 862	251 370	155 849	6 686	2 737 331	1 550 958
Flandre orientale	37 853	18 896 384	10 329 978	4 016	542 160	336 141	41 869	19 438 544	10 666 119
Flandre occidentale	38 867	19 458 264	10 595 685	3 548	478 980	296 973	42 415	19 937 244	10 892 658

Périodes et Provinces	Porcs soumis à l'expertise			Porcs non soumis à l'expertise			Ensemble des porcs		
	Nombre	Poids vif	Poids abattu	Nombre	Poids vif	Poids abattu	Nombre	Poids vif	Poids abattu

Périodes	Evolution											
1963	2 611 631	263 044 465	205 174 683	101 806	10 262 801	8 004 984	2 713 437	273 307 266	213 179 667			
1964	2 547 307	255 269 980	199 110 583	122 745	12 281 030	9 579 203	2 670 052	267 551 010	208 689 786			
1965	2 917 169	297 249 780	231 854 845	130 139	13 571 186	10 585 230	3 047 308	310 820 966	242 440 075			
1966	3 295 070	331 418 353	258 506 395	119 758	12 439 775	9 703 278	3 414 828	343 858 128	268 209 673			
1967	3 807 712	380 569 788	296 844 541	130 290	13 466 780	10 504 420	3 938 002	394 036 568	307 348 961			
1er trimestre	922 631	91 270 508	71 191 008	41 831	4 293 022	3 348 526	964 462	95 563 530	74 539 534			
2e trimestre	892 668	90 141 107	70 310 077	21 599	2 251 126	1 755 887	914 267	92 392 233	72 065 964			
3e trimestre	962 828	96 573 022	75 327 004	16 123	1 661 115	1 295 872	978 951	98 234 137	76 622 876			
4e trimestre	1 029 585	102 585 151	80 016 452	50 737	5 261 517	4 104 135	1 080 322	107 846 668	84 120 587			
1968	1 043 749	105 013 906	81 910 855	45 429	4 750 111	3 705 043	1 089 178	109 764 017	85 615 898			
1er trimestre	1 052 865	105 964 308	82 652 178	24 902	2 595 218	2 024 281	1 077 767	108 559 526	84 676 459			
2e trimestre	1 048 006	105 442 871	82 245 454	15 789	1 642 255	1 280 952	1 063 795	107 085 126	83 526 406			
3e trimestre												

Provinces

Situation du 3ème trimestre 1968

Provinces	Nombre	Poids vif	Poids abattu	Nombre	Poids vif	Poids abattu	Nombre	Poids vif	Poids abattu
Anvers	102 714	10 618 310	8 282 283	693	73 274	57 156	103 407	10 691 584	8 339 439
Brabant	73 674	7 422 114	5 789 247	3 238	338 709	264 191	76 912	7 760 823	6 053 438
Hainaut	45 514	4 697 153	3 663 778	1 372	141 875	110 659	46 886	4 839 028	3 774 437
Liège	124 575	12 016 784	9 373 091	617	62 596	48 826	125 192	12 079 380	9 421 917
Limbourg	62 612	5 865 517	4 575 101	2 084	208 117	162 321	64 696	6 073 634	4 737 422
Luxembourg	25 255	2 366 669	1 846 009	187	19 316	15 072	25 442	2 385 985	1 861 081
Namur	17 965	1 838 414	1 433 963	291	29 593	23 083	18 256	1 868 007	1 457 046
Flandre orientale	235 401	24 571 118	19 165 476	3 750	395 344	308 367	239 151	24 966 462	19 473 843
Flandre occidentale	360 296	36 046 792	28 116 506	3 557	373 431	291 277	363 853	36 420 223	28 407 783

ANIMAUX ABATTUS (suite)

Ensemble des abattages (suite). - Nombre et poids (en kg) des animaux abattus.

Périodes et Provinces	Moutons soumis à l'expertise			Moutons non soumis à l'expertise			Ensemble des moutons		
	Nombre	Poids vif	Poids abattu	Nombre	Poids vif	Poids abattu	Nombre	Poids vif	Poids abattu

Périodes	Evolution								
1963	89 740	4 244 947	1 910 227	604	28 470	12 811	90 344	4 273 417	1 923 038
1964	103 322	5 287 093	2 379 191	466	24 002	10 800	103 788	5 311 095	2 389 991
1965	143 299	7 301 825	3 285 874	618	31 368	14 149	143 917	7 333 193	3 300 023
1966	83 191	4 170 062	1 876 502	807	40 390	18 139	83 998	4 210 452	1 894 641
1967	109 086	5 612 813	2 525 879	1 047	53 557	24 129	110 133	5 666 370	2 550 008
1er trimestre	27 651	1 382 550	622 235	289	14 450	6 545	27 940	1 397 000	628 780
2e trimestre	13 702	657 696	295 988	140	6 720	3 033	13 842	664 416	299 021
3e trimestre	17 003	833 147	374 907	197	9 653	4 338	17 200	842 800	379 245
4e trimestre	50 730	2 739 420	1 232 749	421	22 734	10 213	51 151	2 762 154	1 242 962
1968									
1er trimestre	21 519	1 075 950	484 258	340	17 000	7 684	21 859	1 092 950	491 942
2e trimestre	17 268	846 132	380 743	195	9 555	4 295	17 463	855 687	385 038
3e trimestre	36 166	1 555 138	699 808	189	8 127	3 646	36 355	1 563 265	703 454

Provinces	Situation du 3ème trimestre 1968								
Anvers	330	14 190	6 385	2	86	38	332	14 276	6 423
Brabant	3 952	169 936	76 471	31	1 333	599	3 983	171 269	77 070
Hainaut	5 189	223 127	100 405	31	1 333	598	5 220	224 460	101 003
Liège	20 632	887 176	399 231	2	86	38	20 634	887 262	399 269
Limbourg	364	15 652	7 043	85	3 655	1 644	449	19 307	8 687
Luxembourg	1 069	45 967	20 686	5	215	95	1 074	46 182	20 781
Namur	2 390	102 770	46 245	10	430	192	2 400	103 200	46 437
Flandre orientale	1 272	54 696	24 614	21	903	404	1 293	55 599	25 018
Flandre occidentale	968	41 624	18 728	2	86	38	970	41 710	18 766

Périodes et Provinces	Agneaux soumis à l'expertise			Agneaux non soumis à l'expertise			Ensemble des agneaux		
	Nombre	Poids vif	Poids abattu	Nombre	Poids vif	Poids abattu	Nombre	Poids vif	Poids abattu

Périodes	Evolution								
1963	15 689	458 373	206 267	97	2 812	1 265	15 786	461 185	207 532
1964	9 601	282 328	127 046	77	2 236	1 006	9 678	284 564	128 052
1965	30 741	900 344	405 150	100	2 897	1 302	30 841	903 241	406 452
1966	9 452	274 483	123 530	136	3 914	1 764	9 588	278 397	125 294
1967	8 366	255 470	114 962	169	5 252	2 365	8 535	260 722	117 327
1er trimestre	2 485	74 550	33 557	30	900	407	2 515	75 450	33 964
2e trimestre	1 818	50 904	22 906	24	672	305	1 842	51 576	23 211
3e trimestre	1 221	39 072	17 576	47	1 504	675	1 268	40 576	18 251
4e trimestre	2 842	90 944	40 923	68	2 176	978	2 910	93 120	41 901
1968									
1er trimestre	1 439	43 170	19 434	21	630	286	1 460	43 800	19 720
2e trimestre	1 625	48 750	21 947	56	1 680	759	1 681	50 430	22 706
3e trimestre	973	29 190	13 144	25	750	342	998	29 940	13 486

Provinces	Situation du 3ème trimestre 1968								
Anvers	470	14 100	6 346	-	-	-	470	14 100	6 346
Brabant	8	240	108	-	-	-	8	240	108
Hainaut	91	2 730	1 230	16	480	218	107	3 210	1 448
Liège	39	1 170	528	3	90	41	42	1 260	569
Limbourg	-	-	-	-	-	-	-	-	-
Luxembourg	172	5 160	2 324	2	60	28	174	5 220	2 352
Namur	26	780	353	2	60	27	28	840	380
Flandre orientale	-	-	-	2	60	28	2	60	28
Flandre occidentale	167	5 010	2 255	-	-	-	167	5 010	2 255

ANIMAUX ABATTUS (suite)

Ensemble des abattages (suite). - Nombre et poids (en kg) des animaux abattus.

Périodes et Provinces	Chèvres et chevreaux soumis à l'expertise			Chèvres et chevreaux non soumis à l'expertise			Ensemble des chèvres et chevreaux		
	Nombre	Poids vif	Poids abattu	Nombre	Poids vif	Poids abattu	Nombre	Poids vif	Poids abattu

Périodes	Evolution								
1963	244	8 072	3 471	38	1 244	535	282	9 316	4 006
1964	133	4 292	1 844	31	1 006	431	164	5 298	2 275
1965	114	4 257	1 825	26	960	408	140	5 217	2 233
1966	97	3 734	1 605	31	1 210	522	128	4 944	2 127
1967	74	2 850	1 229	25	951	410	99	3 801	1 639
1er trimestre	13	416	182	5	160	70	18	576	252
2e trimestre	24	984	425	6	246	107	30	1 230	532
3e trimestre	10	370	160	5	185	80	15	555	240
4e trimestre	27	1 080	462	9	360	153	36	1 440	615
1968									
1er trimestre	8	304	129	1	38	16	9	342	145
2e trimestre	5	230	100	12	552	239	17	782	339
3e trimestre	7	189	84	4	108	48	11	297	132

Provinces	Situation du 3ème trimestre 1968								
Anvers	2	54	24	-	-	-	2	54	24
Brabant	-	-	-	-	-	-	-	-	-
Hainaut	1	27	12	-	-	-	1	27	12
Liège	-	-	-	-	-	-	-	-	-
Limbourg	1	27	12	-	-	-	1	27	12
Luxembourg	2	54	24	-	-	-	2	54	24
Namur	-	-	-	-	-	-	-	-	-
Flandre orientale	-	-	-	3	81	36	3	81	36
Flandre occidentale	1	27	12	1	27	12	2	54	24

Périodes et Provinces	Poulains			Autres chevaux			Ensemble des chevaux		
	Nombre	Poids vif	Poids abattu	Nombre	Poids vif	Poids abattu	Nombre	Poids vif	Poids abattu

Périodes	Evolution								
1963	-	-	-	-	-	-	38 890	20 960 887	12 576 532
1964	7 119	2 073 570	1 244 141	32 426	18 282 363	10 969 417	39 545	20 355 933	12 213 558
1965	6 881	2 018 445	1 211 073	32 597	17 674 169	10 604 552	39 478	19 692 614	11 815 625
1966	5 729	1 675 704	1 005 419	25 049	13 402 402	8 041 418	30 778	15 078 106	9 046 837
1967	4 195	1 265 072	759 051	21 168	11 392 748	6 835 657	25 363	12 657 820	7 594 708
1er trimestre	921	237 618	142 577	5 684	3 057 992	1 834 810	6 605	3 295 610	1 977 387
2e trimestre	885	297 360	178 420	5 320	2 856 840	1 714 097	6 205	3 154 200	1 892 517
3e trimestre	1 017	274 590	164 754	5 002	2 711 084	1 626 641	6 019	2 985 674	1 791 395
4e trimestre	1 372	455 504	273 300	5 162	2 766 832	1 660 109	6 534	3 222 336	1 933 409
1968									
1er trimestre	653	177 616	106 566	7 094	3 710 162	2 226 099	7 747	3 887 778	2 332 665
2e trimestre	389	103 863	62 312	7 100	3 670 700	2 202 413	7 489	3 774 563	2 264 725
3e trimestre	737	208 571	125 147	6 444	3 434 652	2 060 797	7 181	3 643 223	2 185 944

Provinces	Situation du 3ème trimestre 1968								
Anvers	33	9 339	5 603	300	159 900	95 942	333	169 239	101 545
Brabant	45	12 735	7 642	509	271 297	162 780	554	284 032	170 422
Hainaut	350	99 050	59 432	1 621	863 993	518 397	1 971	963 043	577 829
Liège	47	13 301	7 980	1 031	549 523	329 713	1 078	562 824	337 693
Limbourg	22	6 226	3 736	41	21 853	13 112	63	28 079	16 848
Luxembourg	27	7 641	4 584	16	8 528	5 118	43	16 169	9 702
Namur	3	849	510	32	17 056	10 235	35	17 905	10 745
Flandre orientale	62	17 546	10 529	595	317 135	190 279	657	334 681	200 808
Flandre occidentale	148	41 884	25 131	2 299	1 225 367	735 221	2 447	1 267 251	760 352

ANIMAUX ABATTUS (suite)

Ensemble des abattages (suite) - Nombre et poids (en kg) des animaux abattus

Périodes et Provinces	Ensemble des animaux soumis à l'expertise			Ensemble des animaux non soumis à l'expertise			Ensemble des animaux		
	Nombre	Poids vif	Poids abattu	Nombre	Poids vif	Poids abattu	Nombre	Poids vif	Poids abattu

Périodes	Evolution								
1963	3 862 720	704 123 708	449 951 594	102 545	10 295 327	8 019 594	3 965 265	714 419 035	457 971 188
1964	3 647 205	653 741 824	419 824 330	123 319	12 308 274	9 591 440	3 770 524	666 050 098	429 415 770
1965	4 046 777	693 480 762	450 845 346	130 883	13 606 411	10 601 089	4 177 660	707 087 173	461 446 435
1966	4 401 250	750 393 604	490 159 160	120 732	12 485 289	9 723 703	4 521 982	762 878 893	499 882 863
1967	4 964 559	817 583 994	537 964 063	131 531	13 526 540	10 531 324	5 096 090	831 110 534	548 495 387
1er trimestre	1 204 408	197 168 483	129 569 721	42 155	4 308 532	3 355 548	1 246 563	201 477 015	132 925 269
2e trimestre	1 177 529	202 547 439	132 531 929	21 769	2 258 764	1 759 332	1 199 298	204 806 203	134 291 261
3e trimestre	1 238 468	203 498 660	134 436 340	16 372	1 672 457	1 300 965	1 254 840	205 171 117	135 737 305
4e trimestre	1 344 154	214 369 412	141 426 073	51 235	5 286 787	4 115 479	1 395 389	219 656 199	145 541 552
1968									
1er trimestre	1 316 792	210 141 708	140 058 252	45 791	4 767 779	3 713 029	1 362 583	214 909 487	143 771 281
2e trimestre	1 338 177	214 844 325	143 121 806	25 165	2 607 005	2 029 574	1 363 342	217 451 330	145 151 380
3e trimestre	1 350 254	215 608 106	143 166 981	16 007	1 651 240	1 284 988	1 366 261	217 259 346	144 451 969

Provinces	Situation du 3ème trimestre 1968								
Anvers	159 822	27 776 125	17 746 184	695	73 360	57 194	160 517	27 849 485	17 803 378
Brabant	118 831	23 849 001	14 870 629	3 269	340 042	264 790	122 100	24 189 043	15 135 419
Hainaut	82 837	18 380 203	11 328 201	1 419	143 688	111 475	84 256	18 523 891	11 439 676
Liège	174 309	25 187 553	16 736 688	622	62 772	48 905	174 931	25 250 325	16 785 593
Limbourg	70 559	9 491 928	6 533 321	2 169	211 772	163 965	72 728	9 703 700	6 697 286
Luxembourg	31 301	4 529 109	3 062 166	194	19 591	15 195	31 495	4 548 700	3 077 361
Namur	27 102	4 697 200	3 042 264	303	30 083	23 302	27 405	4 727 283	3 065 566
Flandre orientale	279 199	44 399 039	30 057 017	3 776	396 388	308 835	282 975	44 795 427	30 365 852
Flandre occidentale	406 294	57 297 948	39 790 511	3 560	373 544	291 544	409 854	57 671 492	40 081 838

ANIMAUX ABATTUS (suite)

2. Abattages dans les abattoirs publics. - Nombre et poids (en kg) des animaux abattus

Périodes et Provinces	Boeufs			Taureaux		
	Nombre	Poids vif	Poids abattu	Nombre	Poids vif	Poids abattu
Evolution						
1963	69 522	36 101 910	20 217 067	125 587	64 251 938	36 623 604
1964	78 580	41 103 927	23 018 197	111 058	57 756 248	32 921 059
1965	70 532	37 066 650	20 757 317	113 766	59 203 365	33 745 945
1966	63 930	33 816 166	18 937 052	134 500	69 830 148	39 803 185
1967	67 986	35 901 900	20 105 077	135 563	71 330 588	40 658 446
1er trimestre	15 928	8 441 840	4 727 432	31 816	16 576 136	9 448 397
2e trimestre	16 335	8 526 870	4 775 051	40 436	21 552 388	12 284 862
3e trimestre	17 491	9 270 230	5 191 330	33 174	17 350 002	9 889 504
4e trimestre	18 232	9 662 960	5 411 264	30 137	15 852 062	9 035 683
1968						
1er trimestre	15 685	8 422 845	4 716 799	32 571	17 067 204	9 728 311
2e trimestre	14 338	7 513 112	4 207 345	39 188	20 926 392	11 928 042
3e trimestre	16 551	8 788 581	4 921 606	35 380	18 574 500	10 587 474
Situation du 3ème trimestre 1968						
Anvers	1 392	739 152	413 925	540	283 500	161 595
Brabant	3 728	1 979 568	1 108 559	4 898	2 571 450	1 465 726
Hainaut	2 592	1 376 352	770 759	8 680	4 557 000	2 597 491
Liège	508	269 748	151 058	11 344	5 955 600	3 394 693
Limbourg	286	151 866	85 045	1 213	636 825	362 993
Luxembourg	1 022	542 682	303 901	1 343	705 075	401 895
Namur	1 008	535 248	299 738	2 206	1 158 150	660 146
Flandre orientale	2 686	1 426 266	798 709	3 839	2 015 475	1 148 822
Flandre occidentale	3 329	1 767 699	989 912	1 317	691 425	394 113

Périodes et Provinces	Vaches			Génisses		
	Nombre	Poids vif	Poids abattu	Nombre	Poids vif	Poids abattu
Evolution						
1963	127 468	65 342 161	33 977 923	150 509	64 759 883	35 617 935
1964	124 356	63 452 007	32 995 042	119 679	52 037 895	28 620 840
1965	114 553	59 046 047	30 703 941	119 866	52 886 295	29 087 470
1966	119 065	61 781 415	32 126 332	123 742	54 752 867	30 114 084
1967	131 412	68 700 686	35 724 351	126 236	56 356 618	30 996 173
1er trimestre	32 481	16 825 158	8 749 079	31 329	13 941 405	7 667 784
2e trimestre	33 916	17 873 732	9 294 338	28 543	12 644 549	6 954 510
3e trimestre	31 983	16 759 092	8 714 725	31 900	14 227 400	7 825 077
4e trimestre	33 032	17 242 704	8 966 209	34 464	15 543 264	8 548 802
1968						
1er trimestre	30 540	15 911 340	8 273 899	31 579	14 147 392	7 781 067
2e trimestre	29 892	15 663 408	8 144 968	29 916	13 312 620	7 321 961
3e trimestre	30 811	16 206 586	8 427 426	33 666	14 914 038	8 202 727
Situation du 3ème trimestre 1968						
Anvers	8 334	4 383 684	2 279 516	1 813	803 159	441 738
Brabant	6 759	3 555 234	1 848 722	7 649	3 388 507	1 863 679
Hainaut	3 772	1 984 072	1 031 715	5 477	2 426 311	1 334 470
Liège	1 716	902 616	469 362	1 349	597 607	328 686
Limbourg	3 393	1 784 718	928 054	1 717	760 631	418 347
Luxembourg	201	105 726	54 979	193	85 499	47 025
Namur	229	120 454	62 636	502	222 386	122 315
Flandre orientale	3 734	1 964 084	1 021 324	7 622	3 376 546	1 857 101
Flandre occidentale	2 673	1 405 998	731 118	7 344	3 253 392	1 789 366

ANIMAUX ABATTUS (suite)

Abattages dans les abattoirs publics (suite) - Nombre et poids (en kg) des animaux abattus.

Périodes et Provinces	Ensemble gros bétail			Veaux			Ensemble des bovidés		
	Nombre	Poids vif	Poids abattu	Nombre	Poids vif	Poids abattu	Nombre	Poids vif	Poids abattu

Périodes

Evolution

1963	473 086	230 455 892	126 436 529	218 262	27 487 096	17 041 999	691 348	257 942 988	143 478 528
1964	433 673	214 350 077	117 555 138	175 977	22 724 708	14 089 318	609 650	237 074 785	131 644 456
1965	418 717	208 202 357	114 294 673	157 191	20 545 319	12 738 101	575 908	228 747 676	127 032 774
1966	441 237	220 180 596	120 980 653	166 126	21 797 627	13 514 522	607 363	241 978 223	134 495 175
1967	461 197	232 289 792	127 484 047	167 511	22 404 362	13 890 708	628 708	254 694 154	141 374 755
1er trimestre	111 554	55 784 539	30 592 692	38 487	5 080 284	3 149 773	150 041	60 864 823	33 742 465
2e trimestre	119 230	60 597 539	33 308 761	47 081	6 261 773	3 882 298	166 311	66 859 312	37 191 059
3e trimestre	114 548	57 606 724	31 620 636	41 726	5 633 010	3 492 471	156 274	63 239 734	35 113 107
4e trimestre	115 865	58 300 990	31 961 958	40 217	5 429 295	3 366 166	156 082	63 730 285	35 328 124
1968									
1er trimestre	110 375	55 548 781	30 500 076	40 898	5 684 822	3 524 591	151 273	61 233 603	34 024 667
2e trimestre	113 334	57 415 532	31 602 316	48 612	6 514 008	4 038 682	161 946	63 929 540	35 640 998
3e trimestre	116 408	58 483 705	32 139 233	44 227	5 970 645	3 701 800	160 635	64 454 350	35 841 033

Provinces

Situation du 3ème trimestre 1968

Anvers	12 079	6 209 495	3 296 774	13 187	1 780 245	1 103 751	25 266	7 989 740	4 400 525
Brabant	23 034	11 494 759	6 286 686	11 239	1 517 265	940 705	34 273	13 012 024	7 227 391
Hainaut	20 521	10 343 735	5 734 435	6 513	879 255	545 139	27 034	11 222 990	6 279 574
Liège	14 917	7 725 571	4 343 799	5 511	743 985	461 272	20 428	8 469 556	4 805 071
Limbourg	6 609	3 334 040	1 794 439	470	63 450	39 339	7 079	3 397 490	1 833 778
Luxembourg	2 759	1 438 982	807 800	693	93 555	58 003	3 452	1 532 537	865 803
Namur	3 945	2 036 238	1 144 835	1 580	213 300	132 245	5 525	2 249 538	1 277 080
Flandre orientale	17 881	8 782 371	4 825 956	2 686	362 610	224 818	20 567	9 144 981	5 050 774
Flandre c	14 663	7 118 514	3 904 509	2 348	316 980	196 528	17 011	7 435 494	4 101 037

Périodes
et
Provinces

Porcs

Moutons et agneaux

Chèvres et chevreaux

Nombre

Poids vif

Poids
abattu

Nombre

Poids vif

Poids
abattu

Nombre

Poids vif

Poids
abattu

Périodes

Evolution

1963	1 085 896	109 379 712	85 316 174	93 613	4 158 956	1 871 530	156	5 178	2 226
1964	1 049 340	105 144 985	82 013 088	94 294	4 592 449	2 066 601	71	2 301	989
1965	1 189 833	119 959 699	93 568 572	123 748	5 743 772	2 584 711	39	1 417	609
1966	1 355 354	134 920 484	105 237 976	77 938	3 720 675	1 674 317	61	2 286	983
1967	1 483 033	147 211 154	114 824 734	95 407	4 724 795	2 126 198	49	1 913	824
1er trimestre	356 902	35 054 400	27 342 441	24 343	1 168 830	526 004	6	192	84
2e trimestre	356 303	35 748 422	27 883 776	14 034	637 992	287 104	22	902	389
3e trimestre	370 171	36 943 107	28 815 632	16 627	795 479	357 967	7	259	112
4e trimestre	399 657	39 465 225	30 782 885	40 403	2 122 494	955 123	14	560	239
1968									
1er trimestre	393 912	39 349 816	30 692 860	19 054	924 340	415 983	6	228	96
2e trimestre	396 065	39 579 371	30 871 914	12 565	585 836	263 626	4	184	80
3e trimestre	389 265	38 895 037	30 338 128	11 897	500 339	225 153	4	108	48

Provinces

Situation du 3ème trimestre 1968

Anvers	40 159	4 041 994	3 152 756	716	24 990	11 245	-	-	-
Brabant	55 483	5 638 580	4 398 092	3 944	169 488	76 270	-	-	-
Hainaut	39 034	4 024 603	3 139 189	1 242	52 249	23 513	1	27	12
Liège	75 774	7 386 845	5 761 741	2 379	102 297	46 035	-	-	-
Limbourg	57 417	5 327 355	4 155 335	364	15 652	7 043	1	27	12
Luxembourg	13 233	1 264 967	986 677	988	40 469	18 211	2	54	24
Namur	15 082	1 540 775	1 201 804	593	25 499	11 474	-	-	-
Flandre or.	53 299	5 493 990	4 285 311	1 170	50 310	22 639	-	-	-
Flandre occ	39 784	4 175 928	3 257 223	501	19 385	8 723	-	-	-

ANIMAUX ABATTUS (suite)

Abattages dans les abattoirs publics (suite) - Nombre et poids (en kg) des animaux abattus

Périodes et Provinces	Poulains			Autres chevaux			Ensemble des animaux		
	Nombre	Poids vif	Poids abattu	Nombre	Poids vif	Poids abattu	Nombre	Poids vif	Poids abattu

Périodes	Evolution								
1963	31 738	17 129 897	10 277 937	1 902 751	388 616 731	240 946 395
1964	5 570	1 619 152	971 491	26 759	15 087 187	9 052 310	1 785 684	363 520 859	225 748 935
1965	5 311	1 557 520	934 512	25 562	13 879 701	8 327 820	1 920 401	369 889 785	232 448 998
1966	4 353	1 272 649	763 588	20 278	10 847 832	6 508 691	2 065 347	392 742 149	248 680 730
1967	3 652	1 111 184	666 717	17 497	9 417 626	5 650 576	2 228 346	417 160 826	264 643 804
1er trimestre	654	168 732	101 245	4 779	2 571 102	1 542 665	536 725	99 828 079	63 254 904
2e trimestre	791	265 776	159 467	4 314	2 316 618	1 389 967	541 775	105 829 022	66 911 762
3e trimestre	904	244 080	146 448	4 227	2 291 034	1 374 618	548 210	103 513 693	65 807 884
4e trimestre	1 303	432 596	259 557	4 177	2 238 872	1 343 326	601 636	107 990 032	68 669 254
1968									
1er trimestre	633	172 176	103 303	6 209	3 247 307	1 948 383	571 087	104 927 470	67 185 292
2e trimestre	371	99 057	59 430	6 160	3 184 720	1 910 831	577 111	107 378 708	68 746 879
3e trimestre	689	194 987	116 995	5 231	2 788 123	1 672 877	567 721	106 832 944	68 194 234

Provinces Situation du 3ème trimestre 1968

Anvers	28	7 924	4 754	233	124 189	74 514	66 402	12 188 837	7 643 794
Brabant	45	12 735	7 642	473	252 109	151 267	94 218	19 084 936	11 860 662
Hainaut	345	97 635	58 582	1 576	840 008	504 005	69 232	16 237 512	10 004 875
Liège	38	10 754	6 452	900	479 700	287 819	99 519	16 449 152	10 907 118
Limbourg	21	5 943	3 566	37	19 721	11 833	64 919	8 766 188	6 011 567
Luxembourg	26	7 358	4 414	9	4 797	2 879	17 710	2 850 182	1 878 008
Namur	3	849	510	30	15 990	9 595	21 233	3 832 651	2 500 463
Flandre orientale	60	16 980	10 189	412	219 596	131 756	75 508	14 925 857	9 500 669
Flandre occidentale	123	34 809	20 886	1 561	832 013	499 209	58 980	12 497 629	7 887 078

ANIMAUX ABATTUS (suite)

3. Abattages dans les abattoirs particuliers - Nombre et poids (en kg) des animaux abattus

Périodes et Provinces	Poeufs			Taureaux		
	Nombre	Poids vif	Poids abattu	Nombre	Poids vif	Poids abattu
Evolution						
1963	32 087	16 653 186	9 325 784	50 216	25 671 332	14 632 659
1964	38 740	20 247 753	11 338 740	38 027	19 777 973	11 273 442
1965	36 197	19 016 920	10 649 476	40 545	21 108 065	12 031 627
1966	37 607	19 886 507	11 136 442	51 059	26 534 979	15 124 943
1967	45 945	24 248 906	13 579 398	48 090	25 301 442	14 421 829
1er trimestre	11 177	5 923 810	3 317 340	11 974	6 238 454	3 555 918
2e trimestre	12 743	6 651 846	3 725 038	14 306	7 625 098	4 346 309
3e trimestre	12 040	6 381 200	3 573 476	11 390	5 956 970	3 395 476
4e trimestre	9 985	5 292 050	2 963 544	10 420	5 480 920	3 124 126
1968						
1er trimestre	9 835	5 281 395	2 957 580	12 897	6 758 028	3 852 080
2e trimestre	9 593	5 026 732	2 814 969	17 097	9 129 798	5 203 987
3e trimestre	10 156	5 392 836	3 019 991	12 855	6 748 875	3 846 869
Situation du 3ème trimestre 1968						
Provinces						
Anvers	313	166 203	93 074	220	115 500	65 835
Brabant	1 402	744 462	416 898	430	225 750	128 678
Hainaut	77	40 887	22 897	356	186 900	106 534
Liège	231	122 661	68 690	3 487	1 830 675	1 043 487
Limbourg	-	-	-	3	1 575	898
Luxembourg	115	61 065	34 196	336	176 400	100 548
Namur	91	48 321	27 060	219	114 975	65 536
Flandre orientale	2 234	1 186 254	664 302	4 718	2 476 950	1 411 865
Flandre occidentale	5 693	3 022 983	1 692 874	3 086	1 620 150	923 488

Périodes et Provinces	Vaches			Génisses		
	Nombre	Poids vif	Poids abattu	Nombre	Poids vif	Poids abattu
Evolution						
1963	117 834	60 408 958	31 412 659	64 876	27 905 039	15 347 771
1964	100 943	51 505 353	26 782 783	51 825	22 532 246	12 392 736
1965	109 521	56 434 069	29 345 710	50 719	22 378 348	12 308 097
1966	129 752	67 316 292	35 004 477	51 783	22 911 844	12 601 531
1967	136 219	71 199 206	37 023 580	48 945	21 852 170	12 018 718
1er trimestre	33 785	17 500 630	9 100 328	12 202	5 429 890	2 986 453
2e trimestre	33 002	17 392 054	9 043 869	10 826	4 795 918	2 637 759
3e trimestre	31 509	16 510 716	8 585 567	12 441	5 548 686	3 051 785
4e trimestre	37 923	19 795 806	10 293 816	13 476	6 077 676	3 342 721
1968						
1er trimestre	30 909	16 103 589	8 373 875	12 373	5 543 104	3 048 708
2e trimestre	29 161	15 280 364	7 945 784	11 675	5 195 375	2 857 467
3e trimestre	31 877	16 767 302	8 719 003	13 485	5 973 855	3 285 625
Situation du 3ème trimestre 1968						
Provinces						
Anvers	9 966	5 242 116	2 725 901	2 216	981 688	539 928
Brabant	2 550	1 341 300	697 477	878	388 954	213 925
Hainaut	300	157 800	82 056	315	139 545	76 750
Liège	1 278	672 228	349 561	545	241 435	132 790
Limbourg	112	58 912	30 634	164	72 652	39 959
Luxembourg	14	7 364	3 830	23	10 189	5 605
Namur	8	4 208	2 188	50	22 150	12 183
Flandre orientale	7 679	4 039 154	2 100 361	4 521	2 002 803	1 101 544
Flandre occidentale	9 970	5 244 220	2 726 995	4 773	2 114 439	1 162 941

ANIMAUX ABATTUS (suite)

Abattages dans les abattoirs particuliers (suite). - Nombre et poids (en kg) des animaux abattus.

Périodes et Provinces	Ensemble gros bétail			Veaux			Ensemble des bovidés		
	Nombre	Poids vif	Poids abattu	Nombre	Poids vif	Poids abattu	Nombre	Poids vif	Poids abattu

Périodes	Evolution								
1963	265 013	130 638 515	70 718 873	119 924	15 083 844	9 351 983	384 937	145 722 359	80 070 856
1964	229 535	114 063 325	61 787 701	81 312	10 493 057	6 505 695	310 847	124 556 382	68 293 396
1965	236 982	118 937 402	64 334 910	78 110	10 207 165	6 328 433	315 092	129 144 567	70 663 343
1966	270 201	136 649 622	73 867 393	81 028	10 635 849	6 594 223	351 229	147 285 471	80 461 616
1967	279 199	142 601 724	77 043 525	82 391	11 023 127	6 834 354	361 590	153 624 851	83 877 879
1er trimestre	69 138	35 092 784	18 960 039	20 096	2 652 672	1 644 661	89 234	37 745 456	20 604 700
2e trimestre	70 877	36 464 916	19 752 975	19 685	2 618 105	1 623 221	90 562	39 083 021	21 376 196
3e trimestre	67 380	34 397 572	18 606 304	21 887	2 954 745	1 831 950	89 267	37 352 317	20 438 254
4e trimestre	71 804	36 646 452	19 724 207	20 723	2 797 605	1 734 522	92 527	39 444 057	21 458 729
1968									
1er trimestre	66 014	33 686 116	18 232 243	19 527	2 714 253	1 682 836	85 541	36 400 369	19 915 079
2e trimestre	67 526	34 632 269	18 822 207	23 848	3 195 632	1 981 285	91 374	37 827 901	20 803 492
3e trimestre	68 373	34 882 868	18 871 488	23 164	3 127 140	1 938 830	91 537	38 010 008	20 810 318

Provinces	Situation du 3ème trimestre 1968								
Anvers	12 715	6 505 507	3 424 738	17 873	2 412 855	1 495 970	30 588	8 918 362	4 920 708
Brabant	5 260	2 700 466	1 456 978	759	102 465	63 529	6 019	2 802 931	1 520 507
Hainaut	1 048	525 132	288 237	220	29 700	18 414	1 268	554 832	306 651
Liège	5 541	2 866 999	1 594 528	1 643	221 805	137 520	7 184	3 088 804	1 732 048
Limbourg	279	133 139	71 491	39	5 265	3 264	318	138 404	74 755
Luxembourg	488	255 018	144 179	100	13 500	8 370	588	268 518	152 549
Namur	368	189 654	106 967	70	9 450	5 859	438	199 104	112 826
Flandre orientale	19 152	9 705 161	5 278 072	1 300	175 500	108 810	20 452	9 880 661	5 386 882
Flandre occidentale	23 522	12 001 792	6 506 298	1 160	156 600	97 094	24 682	12 158 392	6 603 392

Périodes et Provinces	Porcs			Moutons et agneaux			Chèvres et chevreaux		
	Nombre	Poids vif	Poids abattu	Nombre	Poids vif	Poids abattu	Nombre	Poids vif	Poids abattu

Périodes	Evolution								
1963	1 463 620	147 406 942	114 977 414	9 247	426 475	191 913	84	2 754	1 185
1964	1 439 251	144 240 604	112 507 671	16 304	862 544	388 144	60	1 923	826
1965	1 667 085	171 052 319	133 420 817	47 949	2 343 669	1 054 669	70	2 646	1 135
1966	1 881 418	190 488 769	148 581 272	12 436	613 684	276 154	35	1 409	605
1967	2 266 183	227 393 917	177 367 282	19 874	1 033 708	465 199	23	859	371
1er trimestre	551 683	54 799 100	42 743 303	5 335	265 630	119 558	7	224	98
2e trimestre	522 006	52 912 505	41 271 753	1 335	63 680	28 662	1	41	18
3e trimestre	577 120	58 043 894	45 274 252	1 205	58 212	26 191	2	74	32
4e trimestre	615 374	61 638 418	48 077 974	11 999	646 186	290 788	13	520	223
1968									
1er trimestre	635 566	64 194 692	50 071 865	3 398	169 620	76 354	2	76	33
2e trimestre	642 091	64 875 757	50 603 097	6 119	299 223	134 646	1	46	20
3e trimestre	643 086	64 947 889	50 659 358	24 792	1 065 211	479 347	3	81	36

Provinces	Situation du 3ème trimestre 1968								
Anvers	62 207	6 539 428	5 100 754	84	3 300	1 486	2	54	24
Brabant	17 122	1 673 555	1 305 372	15	645	290	-	-	-
Hainaut	2 853	300 784	234 611	3 959	170 224	76 601	-	-	-
Liège	47 347	4 488 454	3 500 992	18 290	785 963	353 685	-	-	-
Limbourg	4 271	452 468	352 925	-	-	-	-	-	-
Luxembourg	9 961	886 927	691 804	71	3 053	1 374	-	-	-
Namur	1 297	136 278	106 296	1 649	70 907	31 908	-	-	-
Flandre orientale	179 688	18 823 636	14 682 440	95	4 085	1 839	-	-	-
Flandre occidentale	318 340	31 646 359	24 684 164	629	27 034	12 164	1	27	12

ANIMAUX ABATTUS (suite)

Abattages dans les abattoirs particuliers (suite). - Nombre et poids (en kg) des animaux abattus.

Périodes et Provinces	Poulains			Autres chevaux			Ensemble des animaux		
	Nombre	Poids vif	Poids abattu	Nombre	Poids vif	Poids abattu	Nombre	Poids vif	Poids abattu

Périodes	Evolution								
1963	6 502	3 471 428	2 082 856	1 864 390	297 029 958	197 324 224
1964	1 486	435 974	261 584	5 188	2 924 869	1 754 921	1 773 136	273 022 296	183 206 542
1965	1 533	450 160	270 099	6 521	3 514 771	2 108 915	2 038 250	306 508 132	207 518 978
1966	1 345	393 997	236 396	4 319	2 312 812	1 387 679	2 250 782	341 096 142	230 943 722
1967	512	144 728	86 836	3 210	1 727 012	1 036 212	2 651 392	383 925 075	262 833 779
1er trimestre	263	67 854	40 712	788	423 944	254 373	647 310	93 302 208	63 762 744
2e trimestre	86	28 896	17 338	868	466 116	279 669	614 858	92 554 259	62 973 636
3e trimestre	99	26 730	16 038	668	362 056	217 229	668 361	95 843 283	65 971 996
4e trimestre	64	21 248	12 748	886	474 896	284 941	720 863	102 225 325	70 125 403
1968									
1er trimestre	15	4 080	2 448	771	403 233	241 943	725 293	101 172 070	70 307 722
2e trimestre	12	3 204	1 922	761	393 437	236 059	740 358	103 399 568	71 779 236
3e trimestre	36	10 188	6 113	1 115	594 295	356 579	760 569	104 627 672	72 311 751

Provinces	Situation du 3ème trimestre 1968								
Anvers	5	1 415	849	66	35 178	21 108	92 952	15 497 737	10 044 929
Brabant	-	-	-	16	8 528	5 117	23 172	4 485 659	2 831 286
Hainaut	-	-	-	29	15 457	9 274	8 109	1 041 297	627 137
Liège	9	2 547	1 528	130	69 290	41 574	72 960	8 435 058	5 629 827
Limbourg	1	283	170	-	-	-	4 590	591 155	427 850
Luxembourg	-	-	-	1	533	320	10 621	1 159 031	846 047
Namur	-	-	-	-	-	-	3 384	406 289	251 030
Fl. orientale	1	283	170	157	83 681	50 209	200 393	28 792 346	20 121 540
Fl. occidentale	20	5.660	3.396	716	381 628	228 977	344 388	44 219 100	31 532 105

ANIMAUX ABATTUS (suite)

4. Abattages dans les tueries privées. - Nombre et poids (en kg) des animaux abattus.

Périodes et Provinces	Boeufs			Taureaux		
	Nombre	Poids vif	Poids abattu	Nombre	Poids vif	Poids abattu
Périodes	Evolution					
1963	6 273	3 258 146	1 824 561	2 469	1 263 494	720 191
1964	5 904	3 089 566	1 730 156	2 380	1 237 929	705 619
1965	5 624	2 955 370	1 655 020	2 338	1 217 750	694 143
1966	5 544	2 933 520	1 642 757	2 619	1 360 868	775 691
1967	5 121	2 704 322	1 514 424	2 645	1 392 097	793 509
1er trimestre	1 204	638 120	357 348	639	332 919	189 778
2e trimestre	1 226	639 972	358 389	842	448 786	255 815
3e trimestre	1 348	714 440	400 086	624	326 352	186 011
4e trimestre	1 343	711 790	398 601	540	284 040	161 905
1968						
1er trimestre	1 226	658 362	368 682	632	331 168	188 768
2e trimestre	1 195	626 180	350 654	814	434 676	247 758
3e trimestre	1 319	700 389	392 217	658	345 450	196 915

Provinces	Situation du 3ème trimestre 1968					
Anvers	-	-	-	2	1 050	599
Brabant	91	48 321	27 059	12	6 300	3 591
Hainaut	363	192 753	107 943	108	56 700	32 322
Liège	24	12 744	7 136	86	45 150	25 736
Limbourg	-	-	-	8	4 200	2 395
Luxembourg	319	169 389	94 859	59	30 975	17 657
Namur	223	118 413	66 313	50	26 250	14 963
Fl. orientale	123	65 313	36 574	260	136 500	77 806
Fl. occidentale	176	93 456	52 333	73	38 325	21 846

Périodes et Provinces	Vaches			Génisses		
	Nombre	Poids vif	Poids abattu	Nombre	Poids vif	Poids abattu
Périodes	Evolution					
1963	1 650	845 734	439 782	8 270	3 555 881	1 955 734
1964	1 564	797 752	414 829	7 103	3 088 463	1 698 654
1965	1 469	757 319	393 817	6 382	2 816 260	1 548 947
1966	1 330	690 055	358 822	5 821	2 575 685	1 416 656
1967	1 336	698 581	363 225	5 866	2 618 284	1 440 101
1er trimestre	309	160 062	83 227	1 495	665 275	365 932
2e trimestre	339	178 653	92 893	1 304	577 672	317 739
3e trimestre	365	191 260	99 439	1 576	702 896	386 603
4e trimestre	323	168 606	87 666	1 491	672 441	369 827
1968						
1er trimestre	268	139 628	72 615	1 369	613 312	337 308
2e trimestre	261	136 764	71 106	1 242	552 690	304 005
3e trimestre	288	151 488	78 786	1 601	709 243	390 095

Provinces	Situation du 3ème trimestre 1968					
Anvers	27	14 202	7 386	79	34 997	19 248
Brabant	15	7 890	4 103	56	24 808	13 644
Hainaut	61	32 086	16 689	713	315 859	173 726
Liège	52	27 352	14 223	96	42 528	23 391
Limbourg	8	4 208	2 190	32	14 176	7 797
Luxembourg	1	526	274	9	3 987	2 194
Namur	47	24 722	12 857	98	43 414	23 880
Flandre orientale	1	526	274	258	114 294	62 863
Flandre occidentale	76	39 976	20 790	260	115 180	63 352

ANIMAUX ABATTUS (suite)

Abattages dans les tueries privées (suite) - Nombre et poids (en kg) des animaux abattus

Périodes et Provinces	Ensemble gros bétail			Veaux			Ensemble des bovidés		
	Nombre	Poids vif	Poids abattu	Nombre	Poids vif	Poids abattu	Nombre	Poids vif	Poids abattu

Périodes	Evolution								
1963	18 662	8 923 255	4 940 268	5 813	734 254	455 236	24 475	9 657 509	5 395 504
1964	16 951	8 213 710	4 549 258	4 164	538 767	334 035	21 115	8 752 477	4 883 293
1965	15 813	7 746 699	4 291 927	3 303	431 471	267 477	19 116	8 178 170	4 559 404
1966	15 314	7 560 128	4 193 926	3 096	406 168	251 837	18 410	7 966 296	4 445 763
1967	14 968	7 413 284	4 111 259	2 619	350 332	217 211	17 587	7 763 616	4 328 470
1er trimestre	3 647	1 796 376	996 285	511	67 452	41 831	4 158	1 863 828	1 038 116
2e trimestre	3 711	1 845 083	1 024 836	850	113 050	70 071	4 561	1 958 133	1 094 907
3e trimestre	3 913	1 934 948	1 072 139	763	103 005	63 873	4 676	2 037 953	1 136 012
4e trimestre	3 697	1 836 877	1 017 999	495	66 825	41 436	4 192	1 903 702	1 059 435
1968									
1er trimestre	3 495	1 742 470	967 373	406	56 434	34 989	3 901	1 798 904	1 002 362
2e trimestre	3 512	1 750 310	973 523	655	87 770	54 406	4 167	1 838 080	1 027 929
3e trimestre	3 866	1 906 570	1 058 013	647	87 345	54 163	4 513	1 993 915	1 112 176

Provinces	Situation du 3ème trimestre 1968								
Anvers	108	50 249	27 233	9	1 215	754	117	51 464	27 987
Brabant	174	87 319	48 397	11	1 485	920	185	88 804	49 317
Hainaut	1 245	597 398	330 680	344	46 440	28 795	1 589	643 838	359 475
Liège	258	127 774	70 486	39	5 265	3 266	297	133 039	73 752
Limbourg	48	22 584	12 382	-	-	-	48	22 584	12 382
Luxembourg	388	204 877	114 984	83	11 205	6 948	471	216 082	121 932
Namur	418	212 799	118 013	135	18 225	11 300	553	231 024	129 313
Flandre orientale	642	316 633	177 517	2	270	168	644	316 903	177 685
Flandre occidentale	585	286 937	158 321	24	3 240	2 012	609	290 177	160 333

Périodes et Provinces	Porcs			Moutons et agneaux			Chèvres et chevreaux		
	Nombre	Poids vif	Poids abattu	Nombre	Poids vif	Poids abattu	Nombre	Poids vif	Poids abattu

Périodes	Evolution								
1963	59 171	5 961 201	4 649 736	2 512	115 272	51 872	4	140	60
1964	55 522	5 564 142	4 340 028	2 261	111 331	50 097	2	68	29
1965	56 968	5 928 166	4 623 972	2 251	110 214	49 614	5	194	83
1966	55 581	5 749 073	4 484 319	2 221	107 807	48 496	-	-	-
1967	54 974	5 638 015	4 397 684	2 125	107 450	48 389	2	78	34
1er trimestre	13 369	1 358 666	1 059 759	436	21 540	9 729	-	-	-
2e trimestre	13 555	1 402 963	1 094 315	145	6 640	2 996	1	41	18
3e trimestre	14 432	1 480 354	1 154 694	386	18 234	8 193	1	37	16
4e trimestre	13 618	1 396 032	1 088 916	1 158	61 036	27 471	-	-	-
1968									
1er trimestre	13 360	1 381 293	1 077 407	488	24 260	10 945	-	-	-
2e trimestre	13 624	1 407 058	1 097 510	199	9 352	4 206	-	-	-
3e trimestre	14 461	1 492 525	1 164 180	445	18 563	8 356	-	-	-

Provinces	Situation du 3ème trimestre 1968								
Anvers	348	36 888	28 773	-	-	-	-	-	-
Brabant	923	94 963	74 071	-	-	-	-	-	-
Hainaut	3 553	364 106	284 004	77	3 298	1 483	-	-	-
Liège	1 234	124 893	97 415	2	86	39	-	-	-
Limbourg	434	43 474	33 910	-	-	-	-	-	-
Luxembourg	2 012	210 357	164 081	180	7 519	3 386	-	-	-
Namur	1 526	155 403	121 215	174	7 144	3 216	-	-	-
Flandre orientale	2 304	241 855	188 648	7	301	136	-	-	-
Flandre occidentale	2 127	220 586	172 063	5	215	96	-	-	-

ANIMAUX ABATTUS (suite)

Abattages dans les tueries privées (suite) - Nombre et poids (en kg) des animaux abattus

Périodes et Provinces	Poulains			Autres chevaux			Ensemble des animaux		
	Nombre	Poids vif	Poids abattu	Nombre	Poids vif	Poids abattu	Nombre	Poids vif	Poids abattu

Périodes	Evolution								
1963	-	-	-	48	17 751	10 650	86 210	15 751 873	10 107 822
1964	28	8 167	4 901	25	14 115	8 469	78 953	14 450 300	9 286 817
1965	9	2 663	1 599	24	12 997	7 799	78 373	14 232 404	9 242 471
1966	2	575	345	31	16 550	9 929	76 245	13 840 301	8 988 852
1967	6	1 806	1 083	38	20 454	12 272	74 732	13 531 419	8 787 932
1er trimestre	-	-	-	8	4 304	2 583	17 971	3 248 338	2 110 187
2e trimestre	-	-	-	10	5 370	3 221	18 272	3 373 147	2 195 457
3e trimestre	3	810	486	10	5 420	3 251	19 508	3 542 808	2 302 652
4e trimestre	3	996	597	10	5 360	3 217	18 981	3 367 126	2 179 636
1968	-	-	-	6	3 138	1 883	17 755	3 207 595	2 092 597
1er trimestre	-	-	-	6	3 138	1 883	17 755	3 207 595	2 092 597
2e trimestre	1	267	160	29	14 993	8 996	18 020	3 269 750	2 138 801
3e trimestre	3	849	510	7	3 731	2 239	19 429	3 509 583	2 287 461

Provinces	Situation du 3ème trimestre 1968								
Anvers	-	-	-	1	533	320	466	88 885	57 080
Brabant	-	-	-	-	-	-	1 108	183 767	123 388
Hainaut	1	283	170	6	3 198	1 919	5 226	1 014 723	647 051
Liège	-	-	-	-	-	-	1 533	258 018	171 206
Limbourg	-	-	-	-	-	-	482	66 058	46 292
Luxembourg	-	-	-	-	-	-	2 663	433 958	289 399
Namur	-	-	-	-	-	-	2 253	393 571	253 744
Fl. orientale	-	-	-	-	-	-	2 955	559 059	366 469
Fl. occidentale	2	566	340	-	-	-	2 743	511 544	332 832

ANIMAUX ABATTUS (suite)

5. Abattages de nécessité

Nombre et poids (en kg) des animaux abattus

Périodes et Provinces	Boeufs			Taureaux		
	Nombre	Poids vif	Poids abattu	Nombre	Poids vif	Poids abattu
Périodes	Evolution					
1963	297	154 322	86 424	360	184 233	105 014
1964	251	131 747	73 782	429	223 166	127 209
1965	278	146 112	81 830	454	236 315	134 712
1966	229	121 159	67 858	448	232 439	132 484
1967	202	106 676	59 741	421	221 468	126 241
1er trimestre	53	28 090	15 733	120	62 520	35 639
2e trimestre	48	25 056	14 025	124	66 092	37 679
3e trimestre	38	20 140	11 282	82	42 886	24 439
4e trimestre	63	33 390	18 701	95	49 970	28 484
1968						
1er trimestre	37	19 869	11 128	103	53 972	30 766
2e trimestre	45	23 580	13 199	100	53 400	30 436
3e trimestre	27	14 337	8 025	80	42 000	23 941

Provinces

Situation du 3ème trimestre 1968

Anvers	1	531	297	-	-	-
Brabant	6	3 186	1 783	12	6 300	3 591
Hainaut	4	2 124	1 189	20	10 500	5 986
Liège	1	531	297	3	1 575	897
Limbourg	-	-	-	9	4 725	2 694
Luxembourg	8	4 248	2 379	14	7 350	4 190
Namur	5	2 655	1 486	13	6 825	3 890
Fl. orientale	2	1 062	594	8	4 200	2 394
Fl. occidentale	-	-	-	1	525	299

Périodes et Provinces	Vaches			Génisses		
	Nombre	Poids vif	Poids abattu	Nombre	Poids vif	Poids abattu
Périodes	Evolution					
1963	2 261	1 158 500	602 420	741	318 725	175 301
1964	2 525	1 289 061	670 315	637	276 908	152 300
1965	2 625	1 354 320	704 251	636	280 670	154 372
1966	2 596	1 348 609	701 277	653	288 904	158 896
1967	2 694	1 407 595	731 936	949	425 224	233 882
1er trimestre	887	459 466	238 923	162	72 090	39 656
2e trimestre	779	410 533	213 472	141	62 463	34 360
3e trimestre	490	256 760	133 511	135	60 210	33 118
4e trimestre	538	280 836	146 030	511	230 461	126 748
1968						
1er trimestre	915	476 715	247 894	192	86 016	47 302
2e trimestre	816	427 584	222 336	149	66 305	36 475
3e trimestre	598	314 548	163 570	119	52 717	28 999

Provinces

Situation du 3ème trimestre 1968

Anvers	-	-	-	-	-	-
Brabant	82	43 132	22 429	24	10 632	5 848
Hainaut	85	44 710	23 249	18	7 974	4 386
Liège	34	17 884	9 301	10	4 430	2 437
Limbourg	21	11 046	5 745	8	3 544	1 950
Luxembourg	74	38 924	20 242	22	9 746	5 361
Namur	55	28 930	15 044	20	8 860	4 874
Fl. orientale	151	79 426	41 302	17	7 531	4 143
Fl. occidentale	96	50 496	26 258	-	-	-

ANIMAUX ABATTUS (suite)

Abattages de nécessité (suite). - Nombre et poids (en kg) des animaux abattus.

Périodes et Provinces	Ensemble gros bétail			Veaux			Ensemble des bovidés		
	Nombre	Poids vif	Poids abattu	Nombre	Poids vif	Poids abattu	Nombre	Poids vif	Poids abattu
Périodes	Evolution								
1963	3 659	1 815 780	969 159	2 107	268 328	166 366	5 766	2 084 108	1 135 525
1964	3 842	1 920 882	1 023 606	1 843	237 672	147 357	5 685	2 158 554	1 170 963
1965	3 993	2 017 417	1 075 165	1 867	244 112	151 341	5 860	2 261 529	1 226 506
1966	3 926	1 991 111	1 060 515	1 734	227 765	141 222	5 660	2 218 876	1 201 737
1967	4 266	2 160 963	1 151 800	1 807	241 669	149 840	6 073	2 402 632	1 301 640
1er trimestre	1 222	622 166	329 951	368	48 576	30 120	1 590	670 742	360 071
2e trimestre	1 092	564 144	299 536	586	77 938	48 318	1 678	642 082	347 854
3e trimestre	745	379 996	202 350	425	57 375	35 575	1 170	437 371	237 925
4e trimestre	1 207	594 657	319 963	428	57 780	35 827	1 635	652 437	355 790
1968									
1er trimestre	1 247	636 572	337 090	368	51 152	31 713	1 615	687 724	368 803
2e trimestre	1 110	570 869	302 446	328	43 952	27 248	1 438	614 821	329 694
3e trimestre	824	423 602	224 535	412	55 620	34 485	1 236	479 222	259 020

Provinces	Situation du 3ème trimestre 1968								
Anvers	1	531	297	1	135	84	2	666	381
Brabant	124	63 250	33 651	42	5 670	3 515	166	68 920	37 166
Hainaut	127	65 308	34 810	53	7 155	4 437	180	72 463	39 247
Liège	48	24 420	12 932	28	3 780	2 342	76	28 200	15 274
Limbourg	38	19 315	10 389	36	4 860	3 013	74	24 175	13 402
Luxembourg	118	60 268	32 172	131	17 685	10 965	249	77 953	43 137
Namur	93	47 270	25 294	77	10 395	6 445	170	57 665	31 739
Flandre orientale	178	92 219	48 433	28	3 780	2 345	206	95 999	50 778
Flandre occidentale	97	51 021	26 557	16	2 160	1 339	113	53 181	27 896

Périodes et Provinces	Porcs			Moutons et agneaux			Chèvres et chevreaux		
	Nombre	Poids vif	Poids abattu	Nombre	Poids vif	Poids abattu	Nombre	Poids vif	Poids abattu
Périodes	Evolution								
1963	2 944	296 610	231 359	57	2 617	1 179	-	-	-
1964	3 194	320 249	249 796	64	3 097	1 395	-	-	-
1965	3 283	309 596	241 481	92	4 514	2 034	-	-	-
1966	2 717	260 027	202 828	48	2 379	1 065	1	39	17
1967	3 522	326 702	254 841	46	2 330	1 055	-	-	-
1er trimestre	677	58 342	45 505	22	1 100	501	-	-	-
2e trimestre	804	77 217	60 233	6	288	132	-	-	-
3e trimestre	1 105	105 667	82 426	6	294	132	-	-	-
4e trimestre	936	85 476	66 677	12	648	290	-	-	-
1968									
1er trimestre	911	88 105	68 723	18	900	410	-	-	-
2e trimestre	1 085	102 122	79 657	10	471	212	-	-	-
3e trimestre	1 194	107 420	83 788	5	215	96	-	-	-

Provinces	Situation du 3ème trimestre 1968								
Anvers	-	-	-	-	-	-	-	-	-
Brabant	146	15 016	11 712	1	43	19	-	-	-
Hainaut	74	7 660	5 974	2	86	38	-	-	-
Liège	220	16 592	12 943	-	-	-	-	-	-
Limbourg	490	42 220	32 931	-	-	-	-	-	-
Luxembourg	49	4 418	3 447	2	86	39	-	-	-
Namur	60	5 958	4 648	-	-	-	-	-	-
Flandre orientale	110	11 637	9 077	-	-	-	-	-	-
Flandre occidentale	45	3 919	3 056	-	-	-	-	-	-

ANIMAUX ABATTUS (suite)

Abattages de nécessité (suite) - Nombre et poids (en kg) des animaux abattus

Périodes et Provinces	Poulains			Autres chevaux			Ensemble des animaux		
	Nombre	Poids vif	Poids abattu	Nombre	Poids vif	Poids abattu	Nombre	Poids vif	Poids abattu
Evolution									
1963	602	341 811	205 089	9 369	2 725 146	1 573 153
1964	35	10 277	6 165	454	256 192	153 717	9 432	2 748 369	1 582 036
1965	28	8 102	4 864	490	266 700	160 018	9 753	2 850 441	1 634 903
1966	29	8 483	5 090	421	225 208	135 119	8 876	2 715 012	1 545 856
1967	25	7 354	4 415	423	227 656	136 597	10 089	2 966 674	1 698 548
1er trimestre	4	1 032	620	109	58 642	35 189	2 402	789 858	441 886
2e trimestre	8	2 688	1 615	128	68 736	41 240	2 624	791 011	451 074
3e trimestre	11	2 970	1 782	97	52 574	31 543	2 389	598 876	353 808
4e trimestre	2	664	398	89	47 704	28 625	2 674	786 929	451 780
1968									
1er trimestre	5	1 360	815	108	56 484	33 890	2 657	834 573	472 641
2e trimestre	5	1 335	800	150	77 550	46 527	2 688	796 299	456 890
3e trimestre	9	2 547	1 529	91	48 503	29 102	2 535	637 907	373 535
Situation du 3ème trimestre 1968									
Anvers	-	-	-	-	-	-	2	666	381
Brabant	-	-	-	20	10 660	6 396	333	94 639	55 293
Hainaut	4	1 132	680	10	5 330	3 199	270	86 671	49 138
Liège	-	-	-	1	533	320	297	45 325	28 537
Limbourg	-	-	-	4	2 132	1 279	568	68 527	47 612
Luxembourg	1	283	170	6	3 198	1 919	307	85 938	48 712
Namur	-	-	-	2	1 066	640	232	64 689	37 027
Flandre orientale	1	283	170	26	13 858	8 314	343	121 777	68 339
Flandre occidentale	3	849	509	22	11 726	7 035	183	69 675	38 496

VII. MALADIES CONTAGIEUSES CONSTATEES CHEZ LES ANIMAUX DOMESTIQUES
1. Evolution du nombre de foyers

Périodes	Fièvre aphteuse	Rage	Charbon bactérien	Charbon bactérien	Peste porcine	Pestes aviaires	Maladies des abeilles	Myxomatose	Piétin	Gale des équidés
1960	186	-	33	3	109	128	79	46	1	4
1961	111	1	36	7	215	105	118	41	1	3
1962	6	-	42	6	1 705	72	71	11	1	10
1963	70	-	34	2	679	27	100	11	2	5
1964	2	-	37	5	508	55	64	30	1	9
1965	112	-	48	-	337	15	118	35	3	2
1966	323	41	13	-	184	3	546	26	1	1
1967	22	324	11	3	283	6	107	12	-	3
janvier	2	26	3	-	20	-	-	1	-	-
février	12	38	1	-	12	-	5	-	-	2
mars	6	35	1	-	13	-	12	-	-	-
avril	1	17	-	-	31	-	25	1	-	-
mai	-	35	-	1	36	-	30	-	-	1
juin	-	22	1	-	44	-	20	2	-	-
juillet	1	18	-	-	28	2	8	-	-	-
août	-	19	1	-	20	2	3	-	-	-
septembre	-	21	-	1	18	-	-	3	-	-
octobre	-	32	2	-	20	1	4	4	-	-
novembre	-	37	1	1	18	-	-	-	-	-
décembre	-	24	1	-	23	1	-	1	-	-
1968										
janvier	-	28	1	-	10	-	1	-	-	-
février	-	28	1	-	15	-	6	-	-	1
mars	-	48	1	-	13	-	6	-	-	-
avril	-	39	1	-	14	-	21	-	-	-
mai	1	31	1	-	13	-	7	1	-	-
juin	-	32	2	-	18	-	3	1	-	-
juillet	-	55	3	-	30	2	1	1	-	-
août	-	36	1	1	30	1	8	2	-	-
septembre	-	34	-	1	29	-	3	4	-	-
octobre	-	46	1	-	23	-	1	4	-	-
novembre	-	45	1	-	48	-	-	1	-	-

2. Relevé des cas de quelques maladies contagieuses constatées par province au cours des mois de septembre, octobre et novembre 1968.

Provinces	Rage						Peste porcine					
	septembre		octobre		novembre		septembre		octobre		novembre	
	com-munes	foyers	com-munes	foyers	com-munes	foyers	com-munes	foyers	com-munes	foyers	com-munes	foyers
Anvers	-	-	-	-	-	-	1	1	-	-	4	5
Brabant	-	-	-	-	-	-	2	2	1	1	5	5
Hainaut	-	-	-	-	-	-	1	1	3	3	2	3
Liège	7	7	11	19	10	10	12	13	7	7	12	12
Limbourg	-	-	-	-	-	-	1	1	3	3	10	10
Luxembourg	20	27	23	27	27	33	3	3	2	2	-	-
Namur	-	-	-	-	2	2	1	1	1	1	1	1
Flandre Orientale	-	-	-	-	-	-	3	3	5	6	8	8
Flandre Occidentale	-	-	-	-	-	-	4	4	-	-	4	4

VIII. MERCURIALES AGRICOLES (1)

Moyenne des prix des produits agricoles relevés sur les marchés régulateurs du pays.
Prix au producteur taxes non comprises

Périodes	Froment	Epeautre	Seigle	Avoine	Orge d'été	Es- courgeon	Orge de brasse- rie	Pois secs	Hari- cots blancs	Fève- roles
	F/100 kg									
1960	467,6	-	337,6	366,6	354,9	352,9	370,7	479,2	519,1	450,8
1961	469,4	-	360,4	322,3	368,7	368,9	389,2	430,9	501,1	435,0
1962	472,4	-	379,7	380,1	403,5	405,0	424,9	479,6	507,7	429,1
1963	472,0	-	372,1	359,8	387,3	387,7	402,8	565,3	507,8	455,5
1964	485,4	-	362,2	351,2	394,2	392,2	403,6	516,3	507,1	444,5
1965	487,9	-	389,1	391,2	413,6	408,2	423,6	513,7	499,4	459,8
1966	476,2	-	401,9	381,9	407,0	405,1	431,6	508,5	499,9	476,0
1967	481,6	-	412,6	377,2	410,9	406,4	423,9	524,7	512,1	482,9
janvier	491,4	-	417,1	384,6	417,9	410,0	436,2	513,8	508,3	471,7
février	495,7	-	416,0	380,8	410,4	410,0	431,7	522,5	512,4	476,7
mars	499,0	-	425,0	380,5	414,1	410,0	432,3	517,5	505,4	475,0
avril	499,2	-	430,0	387,5	424,2	418,8	431,9	523,8	503,8	491,5
mai	499,0	-	-	396,1	431,3	425,0	439,0	512,5	512,5	485,0
juin	499,2	-	-	405,0	436,0	-	440,0	535,0	499,6	476,0
juillet	481,0	-	-	-	375,0	-	395,0	525,0	520,3	487,5
août	445,4	-	384,0	340,0	377,5	376,4	392,5	530,0	518,8	485,0
septembre	460,5	-	399,0	357,1	400,8	393,3	414,6	532,5	515,4	486,4
octobre	464,5	-	407,5	365,0	405,2	394,4	414,0	527,5	515,0	489,1
novembre	469,5	-	415,0	372,9	415,0	410,0	425,2	526,3	518,8	485,4
décembre	475,3	-	420,0	379,3	423,3	416,3	434,0	530,0	514,4	485,8
1968	476,0	-	420,5	379,9	414,7	399,3	428,5	526,4	515,0	486,8
janvier	479,1	-	429,0	381,4	426,4	420,7	434,5	527,5	514,3	489,3
février	483,7	-	430,0	378,8	421,8	415,0	428,1	525,0	516,6	485,6
mars	488,7	-	430,0	381,7	421,7	-	428,1	530,0	518,7	490,8
avril	492,7	-	430,0	387,5	420,4	-	427,5	-	517,5	486,0
mai	496,1	-	-	390,8	420,0	-	426,3	525,0	514,4	487,1
juin	496,7	-	-	388,6	419,4	-	430,0	526,7	516,4	482,4
juillet	497,0	-	-	390,0	419,0	386,7	430,0	-	517,2	480,3
août	446,0	-	415,0	360,0	395,8	387,3	407,2	524,2	512,1	488,3
septembre	451,4	-	407,5	365,4	396,1	391,3	420,4	526,3	511,1	488,3
octobre	455,6	-	413,0	366,2	398,9	395,0	428,5	-	513,6	485,0
novembre	460,0	-	415,0	380,0	412,5	-	437,5	-	513,6	488,3
décembre	465,0	-	415,0	388,5	423,9	-	444,2	-	515,0	490,0

Périodes	Fèves fourra- gères	Graines de lin	Pommes de terre	Betteraves demi- sucrières	Bettera- ves four- ragères	Cossettes de chi- corée	Lin brut	Paille de froment	Paille de seigle	Paille d'a- voine
	F/100 kg									
1960	-	659,1	168,7	80,3	53,9	435,3	273,2	59,2	55,3	55,0
1961	418,8	619,4	115,6	22,7	18,3	386,2	246,8	54,2	51,3	49,9
1962	-	647,8	244,5	34,2	28,6	380,5	291,4	67,7	65,2	63,2
1963	425,0	573,3	146,9	43,7	31,3	486,9	296,7	109,6	108,7	110,2
1964	-	589,2	112,6	41,3	35,7	639,0	257,8	84,4	85,1	82,2
1965	-	603,3	170,3	51,5	32,8	474,7	206,5	62,1	62,0	61,5
1966	517,5	593,8	285,3	38,0	37,7	529,8	209,2	69,6	67,8	69,6
1967	468,8	616,3	147,6	32,7	35,4	556,7	251,3	90,6	82,0	83,3
janvier	-	564,1	167,3	27,0	35,8	558,8	202,9	88,6	76,9	84,6
février	-	568,1	162,3	32,0	34,8	569,3	208,3	101,6	97,6	99,4
mars	455,0	577,8	200,3	23,9	35,8	570,7	175,0	105,7	99,8	102,7
avril	-	600,6	299,1	28,8	30,5	535,9	257,5	95,1	83,8	84,3
mai	-	598,8	255,2	25,5	42,5	486,9	237,5	93,6	81,3	82,5
juin	-	604,4	196,1	38,1	34,5	533,2	200,0	100,4	83,4	82,3
juillet	-	608,9	102,1	32,8	34,5	511,4	291,7	99,1	83,1	84,5
août	-	611,0	92,1	35,5	34,5	544,4	293,8	84,4	79,4	79,5
septembre	-	645,6	83,0	37,5	35,0	576,4	291,7	77,7	74,2	74,5
octobre	482,5	662,1	79,8	36,8	34,2	580,3	295,8	77,0	72,8	73,5
novembre	-	670,8	68,5	36,4	36,0	587,1	280,6	78,8	71,5	72,4
décembre	-	683,2	64,9	38,4	37,2	586,1	280,4	85,6	80,0	80,0
1968	490,0	708,3	72,4	36,4	27,7	587,2	271,7	77,6	71,6	69,5
janvier	-	678,9	63,9	37,9	34,5	585,5	281,3	84,3	81,1	79,7
février	-	681,7	45,8	36,8	31,3	589,2	280,6	84,0	78,5	73,7
mars	-	661,3	41,6	35,0	22,7	587,9	271,9	84,2	79,2	76,2
avril	-	677,8	34,7	-	19,0	575,0	270,8	81,7	75,7	71,8
mai	490,0	682,8	37,5	37,3	22,0	587,2	271,4	77,6	73,8	69,8
juin	-	728,1	99,1	35,5	24,2	589,7	295,0	71,2	69,3	65,9
juillet	-	735,6	113,7	34,0	34,0	586,9	300,8	72,1	68,9	66,4
août	-	739,3	87,7	36,8	34,8	591,0	240,7	72,5	65,8	62,4
septembre	-	712,2	80,6	37,8	34,0	587,8	259,3	70,1	67,3	67,4
octobre	-	731,7	85,3	-	20,0	588,1	263,0	69,2	66,2	66,2
novembre	-	738,8	86,3	-	26,3	589,1	260,4	80,1	65,8	65,8
décembre	-	731,3	92,3	-	30,0	589,0	264,8	83,9	68,1	68,4

(1) Source : Ministère de l'Agriculture

MERCURIALES AGRICOLES (suite)

Moyenne des prix des produits agricoles relevés sur les marchés régulateurs du pays
Prix au producteur taxes non comprises (suite)

Périodes	Paille d'orge	Foin de prairie	Foin de trèfle	Foin de luzerne	Lait 1)	Beurre de laiterie	Beurre de ferme	Gros oeufs	Oeufs moyens	Gorets
	F/100 kg				F/litre	F/kg		F/pièce		F/kg sur pied
1960	56,7	148,0	180,0	204,1	3,5	82,4	81,0	1,7	1,6	25,2
1961	51,1	123,5	143,9	170,2	3,4	81,8	80,1	1,8	1,7	36,8
1962	67,5	154,2	181,0	207,9	3,5	83,9	83,5	1,6	1,5	25,9
1963	108,7	182,3	211,3	245,6	3,7	88,2	89,8	1,8	1,7	38,0
1964	83,1	158,6	183,5	208,2	4,3	95,3	99,0	1,4	1,3	43,2
1965	62,0	157,3	177,5	201,0	4,5	97,2	103,5	1,9	1,9	40,0
1966	69,8	166,2	178,6	211,4	4,6	97,2	104,6	1,6	1,5	41,6
1967	83,1	168,9	182,6	205,8	4,6	97,4	105,1	1,6	1,5	42,5
janvier	77,5	176,2	188,1	220,4	4,6	97,4	106,0	1,4	1,3	42,9
février	101,1	173,4	187,2	211,4	4,6	97,5	106,5	1,5	1,4	52,9
mars	103,0	177,6	188,6	213,8	4,6	97,4	106,1	1,5	1,4	50,5
avril	84,9	173,8	178,8	208,5	4,6	97,4	104,8	1,4	1,3	51,1
mai	82,5	165,6	178,3	205,8	4,6	97,4	103,9	1,4	1,3	49,3
juin	82,7	163,1	174,7	198,9	4,6	97,4	102,4	1,4	1,3	47,1
juillet	84,2	162,1	178,2	200,4	4,6	97,4	103,8	1,4	1,3	41,4
août	79,5	156,1	176,8	199,5	4,6	97,5	104,0	1,8	1,6	38,0
septembre	74,8	170,5	184,8	201,9	4,6	97,5	104,7	1,8	1,7	37,1
octobre	73,8	169,7	183,5	201,8	4,6	97,4	105,1	1,8	1,6	31,2
novembre	72,9	168,3	183,0	201,3	4,6	97,4	106,7	1,9	1,8	35,3
décembre	80,6	170,0	188,8	206,1	4,6	97,4	107,1	1,9	1,8	35,1
1968	72,2	163,2	191,9	207,4	4,5 (*)	93,9	101,9	1,7	1,6	41,8
janvier	82,5	170,7	187,7	205,7	4,6	97,4	105,8	1,6	1,5	38,0
février	82,5	170,0	186,2	181,7	4,6	97,4	105,9	1,4	1,3	38,5
mars	82,3	173,1	189,9	205,0	4,6	97,4	104,1	1,7	1,5	41,0
avril	74,6	169,4	186,3	203,6	4,6	97,3	103,4	1,6	1,5	37,8
mai	73,2	171,9	190,0	206,5	4,6	97,3	103,0	1,6	1,4	39,7
juin	68,8	163,8	207,2	223,0	4,6	97,3	102,5	1,5	1,4	40,9
juillet	68,5	147,2	188,3	205,3	4,6	97,3	101,6	1,6	1,4	40,4
août	65,1	145,6	189,2	204,7	4,3	93,8	97,4	1,8	1,7	43,3
septembre	68,4	155,9	192,7	207,4	4,3	88,1	99,1	1,9	1,7	44,4
octobre	66,2	162,0	193,3	212,8	4,4	87,9	99,1	2,0	1,9	43,1
novembre	65,8	160,6	194,4	214,4	4,4	87,6	99,7	2,2	2,1	44,7
décembre	68,4	168,4	198,8	218,5	4,4 (*)	87,6	100,8	2,2	2,1	49,8

1) lait livré à la laiterie

Périodes	Boeufs	Taureaux	Vaches	Génisses	Porcs	Veaux	Moutons	Chevaux	Poules à bouillir	Poulets à rôtir
	F/kg sur pied									
1960	24,9	24,5	17,1	24,7	21,2	39,5	14,0	18,9	20,0	23,8
1961	26,4	25,7	17,5	26,3	28,3	43,3	17,1	21,7	17,8	23,9
1962	26,5	25,0	16,4	26,5	22,1	40,4	17,4	24,6	14,6	24,5
1963	27,7	26,6	18,6	27,4	31,2	44,4	19,0	22,7	15,2	24,1
1964	33,1	33,6	22,8	33,4	29,8	47,4	23,1	25,8	15,8	22,7
1965	33,7	33,6	24,0	34,1	29,6	48,6	22,8	28,0	17,3	24,0
1966	32,7	31,9	25,8	34,1	31,6	49,6	21,7	34,4	17,9	22,5
1967	34,0	34,8	25,1	34,2	29,5	48,0	21,6	38,2	15,5	22,2
janvier	32,5	32,5	26,1	32,5	33,5	50,8	20,8	35,8	15,6	21,1
février	33,1	33,0	26,8	33,3	31,8	50,1	21,1	36,0	16,5	23,0
mars	34,6	34,5	27,5	35,3	31,3	53,3	21,2	36,9	17,5	24,5
avril	36,5	34,8	27,0	37,4	29,0	51,3	21,3	40,0	15,6	21,4
mai	37,9	36,1	28,4	38,9	30,4	48,6	21,3	40,5	15,1	23,0
juin	36,6	35,4	26,0	36,9	30,1	41,5	21,3	39,0	15,4	20,8
juillet	33,2	35,0	23,7	33,7	27,8	38,4	21,3	38,7	14,4	22,9
août	33,0	35,1	23,1	33,5	26,4	46,8	21,3	38,0	14,8	23,6
septembre	31,8	33,6	22,1	31,4	27,0	46,2	21,3	38,0	15,7	22,4
octobre	32,0	35,6	23,2	31,2	27,3	46,4	20,0	37,9	15,2	20,7
novembre	32,0	36,3	22,6	31,8	29,0	53,7	23,0	38,8	15,4	21,3
décembre	34,6	36,3	24,5	34,5	29,9	49,4	25,4	39,0	15,2	21,5
1968	35,9	35,2	26,6	35,2	30,9	53,0	26,5	36,7	15,5	23,7
janvier	35,6	36,0	25,7	34,8	29,9	48,4	29,4	39,0	14,3	22,6
février	35,0	34,6	27,0	34,6	27,6	47,8	27,2	40,3	14,1	24,1
mars	36,0	33,8	28,3	34,9	27,9	48,8	26,5	43,9	15,3	26,5
avril	37,5	34,8	29,4	37,3	26,9	52,7	24,4	44,5	16,1	25,8
mai	36,6	33,8	29,3	37,1	28,4	53,5	26,1	42,9	17,5	27,5
juin	36,3	32,6	26,6	34,8	28,9	47,7	26,2	38,0	16,0	22,4
juillet	37,0	33,5	26,4	35,3	30,4	46,7	25,7	36,0	14,5	22,7
août	38,5	35,8	27,5	37,0	32,8	53,4	26,0	32,6	14,3	19,9
septembre	35,3	36,8	25,0	34,6	34,1	59,8	26,0	32,0	14,4	21,1
octobre	34,5	37,2	24,2	33,8	33,0	57,4	26,5	30,9	16,2	22,3
novembre	33,5	36,8	24,6	33,4	34,4	59,9	27,1	30,3	16,6	24,0
décembre	34,9	36,6	25,1	34,6	36,4	59,7	27,0	29,5	16,6	25,0

IX.- INDEX DES PRIX REÇUS PAR LES AGRICULTEURS (1)

base 1962/1963/1964 = 100

Périodes	Froment	Seigle	Orge fourrager	Orge de brasserie	Avoine	Paille de froment	Lin	Betteraves sucrières	Pommes de terre	Produits végétaux
1960	98,0	90,9	89,6	90,3	100,7	67,9	96,9	98,4	100,4	96,6
1961	98,4	97,1	93,4	94,8	88,7	62,1	87,5	75,7	68,8	85,4
1962	99,0	102,3	102,2	103,5	104,6	77,6	103,3	84,9	145,5	105,3
1963	99,0	100,2	98,1	98,1	98,9	125,7	105,2	107,5	87,5	99,7
1964	101,8	97,5	99,6	98,3	96,5	96,7	91,4	107,7	67,1	94,9
1965	102,3	104,8	104,0	103,2	107,5	71,2	73,2	100,7	101,4	99,3
1966	100,2	108,6	102,6	105,6	104,9	79,9	74,2	114,1	164,3	113,8
1967	101,0	112,4	103,3	103,3	104,3	104,0	89,4	106,9	84,4	98,9
janvier	102,3	108,9	102,5	104,0	103,6	91,5	72,3	108,1	89,3	99,0
février	102,7	109,0	101,9	103,2	103,2	107,7	71,7	108,1	87,3	99,2
mars	102,9	114,5	103,5	105,8	103,7	122,7	60,4	108,1	108,3	103,5
avril	102,1	115,6	105,2	103,8	103,3	109,6	87,6	108,1	155,2	113,4
mai	101,7	114,4	105,8	104,4	104,8	101,4	82,2	108,1	133,3	108,5
juin	101,3	115,6	112,6	109,4	112,0	111,4	71,7	108,1	97,5	102,1
juillet	97,5	120,1	100,7	102,1	116,3	113,5	103,3	108,1	59,3	94,6
août	97,6	106,6	98,3	98,5	96,6	106,5	105,0	108,1	74,0	96,1
septembre	101,0	111,0	102,4	102,9	102,1	104,0	108,2	108,1	65,0	96,4
octobre	100,9	112,0	101,3	101,0	101,9	96,8	108,5	103,4	55,4	93,2
novembre	101,0	111,5	103,6	102,8	102,5	92,9	101,4	103,4	45,5	90,9
décembre	100,7	109,1	102,1	101,6	102,0	90,5	99,8	103,4	42,2	89,4
1968	100,0	114,0	104,4	104,5	104,5	89,1	96,4	103,4(*)	45,4	90,2(*)
janvier	99,8	112,1	104,9	103,6	102,8	87,1	100,2	103,4	34,1	84,1
février	100,2	112,7	104,0	102,4	102,6	89,1	96,6	103,4	24,6	86,2
mars	100,8	115,8	107,2	104,7	104,0	97,7	93,9	103,4	22,5	86,6
avril	100,8	115,6	105,0	102,7	103,3	94,1	92,2	103,4	18,0	85,2
mai	101,1	114,4	103,7	101,3	103,4	84,1	93,9	103,4	19,6	85,2
juin	100,8	115,6	108,3	106,9	107,9	79,0	105,7	103,4	49,3	91,7
juillet	100,8	120,1	108,1	111,1	112,0	82,6	106,6	103,4	66,0	95,9
août	97,7	115,2	102,1	102,2	102,3	91,6	86,1	103,4	70,5	93,5
septembre	99,0	113,4	101,5	104,3	104,5	93,9	96,2	103,4	63,1	93,4
octobre	99,0	113,5	100,6	104,5	102,3	86,9	96,4	103,4(*)	59,3	92,3(*)
novembre	98,9	111,5	103,6	105,7	104,4	94,4	94,4	103,4(*)	57,2	92,3(*)
décembre	98,5	107,8	103,1	104,0	104,4	88,8	94,3	103,4(*)	60,1	92,3(*)

Périodes	Boeufs	Génisses	Taureaux	Vaches	Veaux	Porcs (demi-gras)	Chevaux	Moutons
1960	85,6	85,0	86,3	88,8	89,7	76,6	77,6	70,6
1961	90,8	90,5	90,6	90,9	98,2	94,9	89,2	85,9
1962	91,1	91,1	88,0	85,3	91,7	79,9	101,0	87,7
1963	95,1	94,1	93,6	96,6	100,7	112,6	93,0	95,9
1964	113,7	114,9	118,5	118,1	107,5	107,6	106,0	116,4
1965	115,7	117,2	118,3	124,5	110,2	106,7	114,7	114,6
1966	112,4	117,2	112,4	134,2	112,7	114,8	141,5	109,2
1967	116,8	117,6	122,6	130,1	109,0	106,6	157,0	109,0
janvier	114,1	111,9	113,1	133,9	104,4	113,8	153,1	100,7
février	115,1	115,6	117,9	136,8	107,3	114,4	152,0	99,7
mars	115,8	117,1	120,6	135,9	119,8	117,6	153,9	97,8
avril	117,9	119,7	118,5	129,3	121,7	118,5	157,8	100,1
mai	120,7	123,5	123,8	134,5	116,6	118,4	157,1	105,6
juin	117,6	119,6	124,7	132,5	100,5	106,0	152,1	113,2
juillet	109,6	111,9	122,0	126,1	93,3	96,2	151,9	111,7
août	111,3	115,2	123,0	124,1	110,0	93,4	148,2	116,0
septembre	112,1	112,3	119,9	120,1	107,9	99,0	153,8	114,5
octobre	121,9	119,0	128,3	129,5	106,0	98,5	158,1	104,4
novembre	121,3	121,3	131,5	127,7	116,1	101,1	167,4	117,1
décembre	123,7	124,0	128,3	130,9	104,5	102,6	178,8	127,4
1968	123,4	121,2	123,9	138,0	120,5	111,6	150,3	133,9
janvier	125,0	120,0	125,3	131,7	99,5	101,4	167,1	142,5
février	121,6	120,4	123,7	138,1	102,2	99,4	169,9	128,3
mars	120,5	115,7	118,0	139,6	109,7	104,9	183,1	122,6
avril	121,1	119,3	118,5	140,7	125,1	109,9	175,6	115,1
mai	116,6	117,8	115,9	138,8	128,5	110,8	166,4	129,8
juin	116,4	112,7	115,0	135,7	115,5	101,8	148,2	139,6
juillet	122,3	117,1	116,8	140,5	113,3	105,5	141,4	135,0
août	129,8	127,2	125,4	147,5	125,4	116,0	127,3	141,9
septembre	124,5	123,9	131,0	135,6	139,5	125,1	129,5	140,1
octobre	131,4	128,9	134,1	135,1	131,1	118,9	128,9	138,3
novembre	126,9	127,5	133,3	139,0	129,7	120,1	130,9	137,7
décembre	124,7	124,3	129,5	134,1	126,4	125,0	135,3	135,5

(1) Source : Ministère de l'Agriculture.

IX. INDEX DES PRIX RECUS PAR LES AGRICULTEURS (suite)

base 1962/1963/1964 = 100

Périodes	Poulets à rôtir	Poules à bouillir	Lait de laiterie	Beurre de ferme	Oeufs moyens	Produits animaux	Index global
1960	113,0	131,5	89,3	89,2	108,0	89,7	91,1
1961	113,5	117,4	89,3	88,2	111,3	95,0	93,0
1962	103,8	96,1	86,2	92,0	97,9	88,9	92,4
1963	98,2	99,9	96,7	98,9	113,2	102,0	101,5
1964	97,9	104,1	111,7	109,1	88,6	107,9	105,2
1965	113,8	113,7	115,8	114,0	123,3	114,8	111,5
1966	106,9	118,4	116,3	115,4	100,1	114,2	114,1
1967	106,0	103,0	116,4	116,0	99,0	112,9	110,0
janvier	103,2	115,1	113,2	111,1	93,7	111,4	108,8
février	106,8	111,6	113,6	113,9	109,8	114,8	111,5
mars	109,8	106,9	116,6	117,3	107,8	117,2	114,3
avril	88,6	89,5	117,8	119,1	99,9	115,6	115,1
mai	91,2	85,1	120,0	119,8	100,0	117,0	115,2
juin	99,7	95,5	120,3	119,6	97,4	113,6	111,1
juillet	108,5	93,1	120,9	121,3	81,3	109,0	106,0
août	118,7	99,1	121,4	120,6	90,7	110,9	107,8
septembre	120,9	114,6	116,2	117,7	97,4	111,0	107,9
octobre	112,9	116,0	112,5	111,6	95,2	110,3	106,7
novembre	110,3	109,2	112,0	109,9	105,3	112,1	107,6
décembre	101,7	100,4	112,3	109,9	110,0	112,3	107,6
1968	112,6	102,5	114,1 (*)	112,5	108,2	115,8 (*)	110,4 (*)
janvier	110,4	105,8	112,7	110,8	103,6	111,5	106,6
février	112,0	95,6	113,1	113,3	99,5	111,4	106,1
mars	118,7	93,8	116,3	115,2	118,1	115,7	109,5
avril	106,7	92,3	118,1	117,5	114,4	117,2	110,5
mai	109,1	98,4	120,3	118,8	111,0	117,4	110,6
juin	107,6	99,4	120,3	119,7	98,2	113,0	108,5
juillet	107,7	93,5	120,9	118,7	90,9	113,6	109,9
août	100,0	95,7	114,7	112,9	94,7	115,9	111,2
septembre	114,1	105,1	110,6	111,4	98,0	117,8	112,7
octobre	121,6	123,2	107,5	105,3	110,9	117,3	112,0 (*)
novembre	124,6	118,1	107,3	102,6	127,0	118,9	113,2 (*)
décembre	118,2	109,4	107,6 (*)	103,4	132,2	119,4 (*)	113,7 (*)

IX - INDEX DES PRIX PAYES PAR LES AGRICULTEURS (1)

Base 1962/63/64 = 100.

Périodes	Fermages	Salaires	Engrais	Aliments de bétail	Semences plants	Matériel	Impôts	Frais généraux	Index global
1960	93,5	80,6	102,8	85,7	100,6	85,8	79,9	95,7	89,3
1961	95,6	83,4	99,6	92,8	97,8	90,3	91,6	96,2	93,1
1962	97,0	88,6	100,2	98,4	99,3	93,5	98,8	97,2	97,0
1963	99,4	99,6	100,0	101,9	98,3	100,8	100,5	99,6	100,7
1964	103,6	111,8	99,9	99,8	100,8	103,7	100,7	103,2	104,2
1965	107,3	129,4	100,3	106,0	98,0	109,8	104,4	106,6	108,1
1966	109,2	141,5	102,4	108,4	110,9	114,8	120,2	110,3	111,9
1967	113,0	149,7	101,9	110,6	114,1	117,0	129,0	114,0	114,8
janvier	112,0	149,7	105,1	107,6	114,1	115,8	127,7	111,9	113,3
février	112,0	149,7	105,1	108,0	114,1	115,8	128,0	113,0	113,6
mars	112,0	149,7	106,6	108,9	114,1	117,3	128,7	112,7	114,3
avril	112,0	149,7	107,3	109,7	114,1	117,3	129,3	113,0	114,8
mai	112,0	149,7	100,5	107,6	114,1	117,3	127,1	112,8	113,1
juin	112,0	149,7	99,3	109,9	114,1	117,3	128,2	113,2	114,0
juillet	114,1	149,7	96,3	112,3	114,1	117,3	129,2	113,8	115,1
août	114,1	149,7	98,9	110,1	114,1	117,3	128,3	114,7	114,5
septembre	114,1	149,7	99,8	109,1	114,1	117,3	128,3	115,3	114,6
octobre	114,1	149,7	100,9	113,1	114,1	117,3	130,3	115,7	116,2
novembre	114,1	149,7	102,1	114,8	114,1	117,3	131,7	116,0	117,2
décembre	114,1	149,7	101,0	114,8	114,1	117,3	131,3	116,1	117,1
1968	114,1(*)	149,7(*)	98,9	113,9	114,1(*)	128,3	134,1	117,5	117,4(*)
janvier	114,1 (*)	149,7 (*)	101,2	115,0	114,1 (*)	117,3	135,1	116,2	117,2 (*)
février	114,1 (*)	149,7 (*)	102,4	116,7	114,1 (*)	117,3	136,3	116,4	118,2 (*)
mars	114,1 (*)	149,7 (*)	104,4	117,5	114,1 (*)	130,5	137,0	116,7	119,7 (*)
avril	114,1 (*)	149,7 (*)	105,9	114,5	114,1 (*)	130,5	135,5	116,9	118,5 (*)
mai	114,1 (*)	149,7 (*)	99,2	112,7	114,1 (*)	130,5	133,5	117,0	117,0 (*)
juin	114,1 (*)	149,7 (*)	98,9	114,2	114,1 (*)	130,5	134,3	117,5	117,7 (*)
juillet	114,1 (*)	149,7 (*)	92,4	114,4	114,1 (*)	130,5	133,5	117,6	117,1 (*)
août	114,1 (*)	149,7 (*)	94,6	114,0	114,1 (*)	130,5	133,6	117,7	117,2 (*)
septembre	114,1 (*)	149,7 (*)	95,3	110,2	114,1 (*)	130,5	131,5	118,0	115,5 (*)
octobre	114,1 (*)	149,7 (*)	96,7	112,4	114,1 (*)	130,5	133,0	118,6	116,8 (*)
novembre	114,1 (*)	149,7 (*)	98,1	112,7	114,1 (*)	130,5	133,3	118,6	117,1 (*)
décembre	114,1 (*)	149,7 (*)	97,5	112,8	114,1 (*)	130,5	133,3	118,8	117,1 (*)

(1) Source : Ministère de l'Agriculture.

X. MISE EN MOUTURE DU FROMENT EN MEUNERIE INDUSTRIELLE (tonnes)

Périodes	Réception de froment			Mise en mouture et sortie			Stocks	Farines produites
	Indigène	Exotique	Total	Indigène	Exotique	Total		
1960	648 022	421 626	1 069 648	612 380	435 965	1 048 345	151 602	754 808
1961	619 234	510 294	1 129 528	565 976	480 338	1 046 314	153 605	754 392
1962	635 391	454 840	1 090 251	580 193	491 552	1 071 745	148 196	773 264
1963	573 461	540 170	1 113 631	618 721	488 705	1 107 426	140 227	784 600
1964	564 243	485 275	1 049 544	541 270	547 723	1 088 993	114 945	785 043
1965	613 869	484 046	1 097 910	621 699	442 049	1 063 748	149 002	860 708
1966	558 281	505 253	1 062 534	567 024	514 370	1 081 394	131 309	775 398
1967	577 265	473 697	1 050 962	534 312	484 068	1 018 379	163 888	729 300
janvier	48 063	33 810	81 873	40 310	36 941	77 251	135 932	55 837
février	56 783	32 183	88 966	52 030	42 361	94 391	130 508	67 556
mars	68 372	52 100	120 472	75 627	66 841	142 468	108 512	102 588
avril	67 498	37 540	105 038	40 375	43 079	83 454	130 095	60 062
mai	41 309	20 247	61 563	24 747	27 810	52 557	139 094	36 887
juin	54 259	26 201	80 460	33 765	44 272	78 037	141 515	54 926
juillet	14 676	45 615	60 291	39 690	24 210	63 900	137 907	45 844
août	27 069	55 673	82 742	59 974	40 101	100 075	120 573	72 991
septembre	73 843	38 500	112 343	40 733	38 817	79 550	153 365	57 296
octobre	33 924	49 058	82 982	40 047	39 877	79 924	156 423	58 704
novembre	46 349	40 564	86 913	50 755	47 243	97 998	145 336	68 874
décembre	45 120	42 206	87 326	36 259	32 516	68 775	163 888	47 735
1968	515 549	502 380	1 017 929	542 817	493 720	1 036 537	145 280	706 528
janvier	41 276	29 720	70 996	44 077	34 390	78 467	156 417	54 028
février	46 936	31 429	78 365	43 502	38 558	82 060	152 723	56 529
mars	54 124	45 601	99 725	52 962	46 647	99 609	152 839	68 621
avril	46 906	34 333	81 239	45 087	37 133	82 220	151 858	56 631
mai	60 700	46 598	107 298	49 470	43 506	92 976	166 180	64 762
juin	53 797	17 988	71 785	49 706	38 146	87 852	150 113	57 642
juillet	31 029	18 226	49 255	34 551	26 778	61 329	138 039	39 573
août	25 450	75 695	101 145	57 231	49 699	106 930	132 253	73 252
septembre	57 601	51 604	109 205	42 573	44 560	87 133	154 325	59 936
octobre	35 607	63 068	98 675	48 246	50 860	99 106	150 519	67 449
novembre	29 652	43 560	73 212	38 611	42 616	81 227	153 470	55 397
décembre	32 471	44 558	77 029	36 801	40 827	77 628	145 280	52 708

XI. IMPORTANCE DU CHEPTEL PORCIN

Dates	Nature de l'enquête	Nombre de détenteurs de porcs	Porcelets de moins de 2 mois	Jeunes porcs de 2 à moins de 4 mois	Porcs de 4 à moins de 6 mois	Truies pour la reproduction		Autres porcs	Ensemble
						pleines	vides		
1965									
1 mars	sondage	103 599	623 872	560 242	405 872	134 711	101 449	31 590	1 857 736
15 mai	recensement		584 224	516 657	419 418	149 007	97 188	57 262	1 823 756
1 sept.	sondage	108 740	710 129	551 416	457 204	139 408	115 442	22 542	1 996 141
15 déc.	recensement	104 405	567 331	584 398	419 774	147 892	109 173	56 474	1 885 042
1966									
1 mars	sondage	96 596	710 854	554 633	517 167	148 756	125 901	33 578	2 090 889
15 mai	recensement	94 597	609 150	550 057	458 487	170 900	106 464	52 643	1 947 701
1 sept.	sondage	103 695	862 542	662 645	436 289	152 124	135 831	23 741	2 273 172
15 déc.	recensement	101 660	642 562	654 495	471 576	169 407	119 251	59 313	2 116 604
1967									
1 mars	sondage	103 831	791 000	686 600	531 300	175 700	134 900	21 200	2 340 700
15 mai	recensement	92 262	736 359	649 389	528 661	196 561	127 200	59 088	2 297 258
1 sept.	sondage	100 426	1 026 400	838 700	622 400	193 400	162 700	35 000	2 878 600
15 déc.	recensement	96 077	738 909	722 952	545 060	181 663	136 513	67 153	2 392 250
1968									
1 mars	sondage	90 709	884 200	776 800	629 200	190 300	147 100	29 000	2 656 600
15 mai	recensement	90 017	823 920	679 728	587 944	193 589	135 534	58 496	2 479 211
1 sept.	sondage	95 960	937 600	780 400	765 800	182 200	156 300	36 200	2 858 500

**STATISTIQUES SEMESTRIELLES
ET ANNUELLES**

I. LUTTE CONTRE LA TUBERCULOSE BOVINE (1)

1. Evolution

Périodes	Nombre d'associations	Nombre de détenteurs de bétail	Nombre de bêtes inscrites	Nombre de bêtes tuberculées	Bêtes réagissantes		Nombre de bêtes éliminées pour tuberculose
					Nombre	%	
1948 - 1949	1 432	90 558	838 277	784 621	139 971	17,84	1 326
1949 - 1950	1 499	103 534	1 028 272	991 964	176 866	17,82	3 976
1950 - 1951	1 587	113 172	1 190 113	1 161 971	201 217	17,31	5 850
1951 - 1952	1 673	110 482	1 292 241	1 195 745	189 035	15,80	11 012
1952 - 1953	1 748	127 569	1 426 831	1 396 349	207 486	14,85	17 131
1953 - 1954	1 804	137 889	1 583 848	1 561 555	214 272	13,72	21 710
1954 - 1955	1 832	157 026	1 860 233	1 842 212	255 099	13,85	65 549
1955 - 1956	1 851	176 521	2 045 200	2 028 420	213 976	10,54	63 296
1956 - 1957	1 877	187 528	2 194 096	2 189 656	166 227	7,59	48 118
1957 - 1958	1 909	214 354	2 534 798	2 529 173	173 346	6,85	63 112
1958 - 1959	1 912	214 257	2 619 539	2 603 156	94 506	3,63	63 931
1959 - 1960	1 915	208 442	2 622 053	2 616 659	44 393	1,70	53 835
1960 - 1961	1 918	202 272	2 619 514	2 602 201	3 371	0,13	41 004
1961 - 1962	1 905	196 205	2 708 013	2 692 757	2 575	0,096	9 970
1962 - 1963	1 915	188 235	2 744 432	2 719 119	1 482	0,055	11 040
1963 - 1964	1 927	178 071	2 547 452	2 511 251	335	0,013	11 199
1964 - 1965	1 939	170 234	2 613 271	1 450 210	300	0,021	7 852
1965 - 1966	1 937	163 648	2 705 257	1 603 006	221	0,013	7 544
1966 - 1967	1 939	155 652	2 693 414	1 450 714	150	0,005	6 705
1967 - 1968	1 931	149 960	2 710 228	1 560 947	116	0,004	4 568

2. Situation par province - exercice 1967 - 1968

Provinces	Nombre d'associations	Nombre de détenteurs de bétail	Nombre de bêtes inscrites	Nombre de bêtes tuberculées	Bêtes réagissantes		Nombre de bêtes éliminées pour tuberculose
					Nombre	%	
Anvers	145	16 321	246 888	105 893	22	0,008	330
Brabant	296	20 054	249 290	168 614	36	0,014	471
Hainaut	233	15 705	348 397	220 699	20	0,005	680
Liège	271	15 689	359 815	241 461	13	0,003	678
Limbourg	192	13 264	156 083	113 585	11	-	1 054
Luxembourg	208	11 364	285 075	162 136	-	-	338
Namur	236	9 410	252 467	158 371	-	-	289
Flandre orientale	189	25 518	372 787	170 822	14	0,003	413
Flandre occidentale	161	22 635	439 426	219 366	-	-	315

(1) Source : Ministère de l'Agriculture.

Depuis 1958, toutes les exploitations du pays sont sous contrôle.

RECENSEMENT AGRICOLE ET HORTICOLE AU 15 MAI 1968

Recensement des nouvelles plantations fruitières à basses tiges
effectuées au cours de la campagne 1967 - 1968.

NOUVELLES PLANTATIONS FRUITIÈRES A BASSES TIGES CREEES AU COURS DE LA CAMPAGNE 1967 - 1968

A. LE ROYAUME - RESULTATS GLOBAUX

Répartition de la superficie plantée et du nombre d'arbres suivant les espèces fruitières

Espèces fruitières	Superficie ha a ca	%	Nombre d'arbres	%
Pommiers	271 06 50	70,88	442.488	78,65
Poiriers	80 47 59	21,04	104 676	18,60
Pêchers	79 00	0,21	422	0,08
Cerisiers et Griottiers	27 40 00	7,17	13 958	2,48
Pruniers	2 69 36	0,70	1 085	0,19
Total	382 42 45	100,00	562 629	100,00

Répartition des différentes espèces fruitières suivant la variété

Variétés	Pommes					
Golden Delicious	175	70	47	64,82	318 071	71,88
Boskoop	37	71	97	13,92	48 009	10,85
Cox's Orange Pippin	33	43	27	12,33	46 416	10,49
Jonathan	10	68	98	3,94	13 524	3,05
James Grieve	4	74	81	1,75	5 788	1,31
Tydeman's E.W.	5	30	86	1,96	5 787	1,31
Jon-a-red	1	14	00	0,42	1 462	0,33
Discovery	43	00		0,16	1 000	0,22
Winter Banana	58	00		0,21	870	0,20
Transparente jaune	62	64		0,23	775	0,18
Stark's Earlist	15	20		0,06	196	0,04
Assumpta	14	00		0,05	155	0,04
Lired	12	00		0,05	100	0,02
Laxton	5	00		0,02	70	0,02
Yellow	3	20		0,01	44	0,01
Jacques Lebel	3	20		0,01	40	0,01
Divers	15	90		0,06	181	0,04
Total	271	06	50	100,00	442 488	100,00
	Paires					
Conférence	38	61	84	47,99	50 471	48,22
Durondeau	18	89	51	23,48	25 034	23,91
Doyenné du Comice	15	33	48	19,05	20 292	19,38
Triomphe de Vienne	1	85	60	2,31	2 342	2,24
Beurré Hardy	1	97	60	2,46	2 097	2,00
Clapp's Favourite	1	79	50	2,23	1 818	1,74
Packham's Triumph	1	00	00	1,24	1 625	1,55
Williams	39	00		0,48	336	0,32
Précoce de Trévoux	30	00		0,37	300	0,29
Doyenné Boussoch (Double Philippe)	20	00		0,25	250	0,24
Comtesse de Paris	11	06		0,14	111	0,11
Total	80	47	59	100,00	104 676	100,00
	Pêches					
Charles Ingouf	20	00		25,31	105	24,88
Vaes Oogst	15	00		18,99	95	22,51
Amsden	16	00		20,25	65	15,40
Broechemse	10	00		12,66	60	14,22
Delespaul	5	00		6,33	36	8,53
May-flower	5	00		6,33	30	7,11
Divers	8	00		10,13	31	7,35
Total	79	00		100,00	422	100,00
	Cerises					
Griotte du Nord	26	31	00	96,02	13 467	96,48
Kellerys	50	00		1,82	180	1,29
Bigarreau	26	00		0,95	166	1,19
Griotte de Visé	25	00		0,91	100	0,72
Hedelfinger	1	00		0,04	10	0,07
Divers	7	00		0,26	35	0,25
Total	27	40	00	100,00	13 958	100,00

Répartition des différentes espèces fruitières suivant la variété (suite)

Variétés	Superficie			%	Nombre	%
	ha	a	ca			
Prunes						
Monarch	1	65	60	61,48	607	55,95
Altesse double	19	00		7,05	95	8,76
Conducta	17	00		6,31	80	7,37
Belle de Louvain	10	00		3,71	55	5,07
Anna Späth	8	50		3,16	42	3,87
Early Laxton	10	00		3,71	40	3,69
Queen Victoria	5	20		1,94	25	2,30
Reine Claude d'Oullins	4	06		1,51	21	1,94
Monsieur hâtif	4	00		1,48	20	1,84
Bleue de Belgique	4	00		1,48	18	1,66
Sultan	4	00		1,48	15	1,38
Czar	4	00		1,48	15	1,38
Divers	14	00		5,21	52	4,79
Total	2	69	36	100,00	1 085	100,00

Répartition par province de la superficie plantée et du nombre d'arbres suivant les espèces fruitières

Provinces	Pommiers				Poiriers				Pêchers				
	ha	a	ca	%	Nombre	%	ha	a	ca	%	Nombre	%	
Anvers	8	60	01	3,17	12 245	2,77	1 14	00	1,42	1 648	1,57	-	-
Brabant	55	75	77	20,57	94 030	21,25	20 36	33	25,30	26 675	25,48	65 00	82,28
Hainaut	92	98		0,34	2 079	0,47	1 78	86	2,22	3 469	3,32	1 00	1,27
Liège	24	71	27	9,12	37 935	8,57	21 02	80	26,14	26 411	25,23	-	-
Limbourg	123	69	97	45,64	181 556	41,03	10 94	00	13,59	13 686	13,08	-	-
Luxembourg	-	-	-	-	-	-	-	-	-	-	-	-	-
Namur	30	73	30	11,34	76 752	17,35	1 70	50	2,12	1 960	1,87	-	-
Flandre orientale	19	17	40	7,06	24 274	5,48	15 21	10	18,90	20 125	19,23	13 00	16,45
Flandre occidentale	7	45	80	2,76	13 617	3,08	8 30	00	10,31	10 702	10,22	-	-
Total	271	06	50	100,00	442 488	100,00	80 47	59	100,00	104 676	100,00	79 00	100,00

Répartition par province de la superficie plantée et du nombre d'arbres suivant les espèces fruitières (suite)

Provinces	Cerisiers et Griottiers				Pruniers						
	ha	a	ca	%	Nombre	%	ha	a	ca	%	Nombre
Anvers	1	55	00	5,66	820	5,88	11	20	4,16	50	4,61
Brabant	3	21	10	11,72	1 615	11,57	58	50	21,72	242	22,30
Hainaut	1	00		0,03	2	0,01	1	06	0,39	3	0,28
Liège	2	21	00	8,07	1 080	7,74	-	-	-	-	-
Limbourg	19	45	40	71,00	9 905	70,96	1 53	60	57,02	562	51,80
Luxembourg	16	00		0,58	100	0,72	-	-	-	-	-
Namur	-	-	-	-	-	-	31	00	11,51	155	14,28
Flandre orientale	80	50		2,94	436	3,12	14	00	5,20	73	6,73
Flandre occidentale	-	-	-	-	-	-	-	-	-	-	-
Total	27	40	00	100,00	13 958	100,00	2 69	36	100,00	1 085	100,00

Répartition par région agricole de la superficie plantée et du nombre d'arbres suivant les espèces fruitières

Régions agricoles	Pommiers				Poiriers				Pêchers				
	ha	a	ca	%	Nombre	%	ha	a	ca	%	Nombre	%	
Polders-Dunes	3	06	00	1,13	4 479	1,01	5 14	00	6,39	7 140	6,82	-	-
Rég. Sablonneuse	24	90	10	9,19	32 474	7,34	12 04	10	14,96	16 368	15,64	8 00	10,13
Campine	35	68	88	13,17	46 111	10,42	2 57	36	3,20	4 486	4,28	-	-
Rég. Sablo-Limoneuse	109	63	40	40,44	176 525	39,89	29 43	00	36,57	36 831	35,19	70 00	88,61
Rég. Limoneuse	87	25	85	32,19	165 834	37,48	29 99	83	37,28	38 403	36,69	1 00	1,26
Rég. Herbagère (Liège)	4	84	27	1,79	7 380	1,67	9 30		0,11	93	0,09	-	-
Condroz	5	68	00	2,09	9 685	2,19	1 20	00	1,49	1 355	1,29	-	-
Ardenne	-	-	-	-	-	-	-	-	-	-	-	-	-
Le Royaume	271	06	50	100,00	442 488	100,00	80 47	59	100,00	104 676	100,00	79 00	100,00

Répartition par région agricole de la superficie plantée et du nombre d'arbres suivant les espèces fruitières. (suite)

Régions agricoles	Cerisiers et griottiers				Pruniers							
	ha	a	ca	%	Nombre	%	ha	a	ca	%	Nombre	%
Polders - Dunes	-	-	-	-	-	-	-	-	-	-	-	-
Rég. Sablonneuse	79	60		2,91	403	2,89	10	00		3,71	55	5,07
Campine	2	00	00	7,30	1 092	7,82	27	20		10,10	110	10,14
Rég. Sablo-Limoneuse	14	72	00	53,72	7 799	55,87	1	46	50	54,39	600	55,30
Rég. Limoneuse	8	41	40	30,71	3 934	28,18	54	66		20,29	165	15,21
Rég. Herbagère (Liège)	1	24	00	4,53	580	4,16	-	-		-	-	-
Condroz		7	00	0,25	50	0,36	31	00		11,51	155	14,28
Ardenne		16	00	0,58	100	0,72	-	-		-	-	-
TOTAL	27	40	00	100,00	13 958	100,00	2	69	36	100,00	1 085	100,00

Répartition des déclarations suivant le nombre d'arbres plantés par espèces fruitières.

Espèces fruitières	de 1 à - 25 arbres	de 25 à - 50 arbres	de 50 à - 100 arbres	100 arbres et plus
Pommiers	3	4	9	268
Poiriers	4	6	10	112
Pêchers	1	1	2	2
Cerisiers et griottiers	5	11	8	37
Pruniers	3	1	8	2
TOTAL	16	23	37	421

B. RESULTATS PAR PROVINCE

Province d'Anvers

Répartition des nouvelles plantations fruitières à basses tiges suivant la variété des différentes espèces fruitières.

I. Pommiers

Variétés	Arr. d'Anvers		Arr. de Malines		Arr. de Turnhout		Province d'Anvers		
	ha	a ca	Nombre	ha	a ca	Nombre	ha	a ca	Nombre
Golden Delicious	2	18 15	3 346	-	-	3 13 00	5 203	5 31 15	8 549
Cox's Orange Pippin		53 82	601	-	-	-	-	53 82	601
James Grieve		60 22	535	-	-	-	-	60 22	535
Boskoop	1	33 82	1 774	-	-	10 00	90	1 43 82	1 864
Jonathan		33 00	244	-	-	-	-	33 00	244
Tydemans E.W.		3 36	55	-	-	-	-	3 36	55
Transparente jaune		27 64	317	-	-	-	-	27 64	317
Assumpta		7 00	80	-	-	-	-	7 00	80
TOTAL	5	37 01	6 952	-	-	3 23 00	5 293	8 60 01	12 245

II. Poiriers

Conférence	50 00	575	-	-	30 00	700	80 00	1 275
Doyenné du Comice	32 00	350	-	-	-	-	32 00	350
Clapp's Favourite	2 00	23	-	-	-	-	2 00	23
TOTAL	84 00	948	-	-	30 00	700	1 14 00	1 648

III. Cerisiers et Griottiers

Griotte du Nord	44 00	270	27 00	150	84 00	400	1 55 00	820
TOTAL	44 00	270	27 00	150	84 00	400	1 55 00	820

IV. Pruniers

Early Laxton	6 00	25	-	-	-	-	6 00	25
Queen Victoria	5 20	25	-	-	-	-	5 20	25
TOTAL	11 20	50	-	-	-	-	11 20	50

PROVINCE DE BRABANT

Répartition des nouvelles plantations fruitières à basses tiges suivant la variété des différentes espèces fruitières

Variétés	Arr. de Hal-Vilvorde		Arr. de Louvain		Arr. de Nivelles		Province de Brabant					
	ha	a ca	Nombre	ha	a ca	Nombre	ha	a ca	Nombre			
I. Pommiers												
Golden Delicious	6 22 00		12 795	28 88 10		52 086	25 00		580	35 35 10		65 461
Cox's Orange Pippin	1 65 00		3 110	3 78 40		4 865	4 00		64	5 47 40		8 039
James Grieve	39 00		366	74 49		809	-		-	1 13 49		1 175
Boskoop	2 58 90		4 523	8 76 50		11 439	-		-	11 35 40		15 962
Tijdeman's E.W.	16 50		267	35 00		490	-		-	51 50		757
Jonathan	5 00		50	1 13 68		1 421	-		-	1 18 68		1 471
Winter Banana	-		-	56 00		850	-		-	56 00		850
Assumpta	-		-	7 00		75	-		-	7 00		75
Jacques Lebel	-		-	3 20		40	-		-	3 20		40
Discovery	8 00		200	-		-	-		-	8 00		200
Total	11 14 40		21 311	44 32 37		72 075	29 00		644	55 75 77		94 030
II. Poiriers												
Conférence	2 79 00		3 800	4 35 34		5 994	-		-	7 14 34		9 794
Doyenné du Comice	2 46 00		3 150	2 74 48		3 908	-		-	5 20 48		7 058
Durondeau	1 86 00		2 494	3 68 44		4 245	65 97		733	6 20 41		7 472
Beurré Hardy	30 00		390	7 60		80	-		-	37 60		470
Triomphe de Vienne	58 00		900	10 50		131	-		-	68 50		1 031
Clapp's Favourite	-		-	55 00		600	-		-	55 00		600
Doyenné Boussouch (Double Philippe)	-		-	20 00		250	-		-	20 00		250
Total	7 99 00		10 734	11 71 36		15 208	65 97		733	20 36 33		26 675
III. Pêchers												
Vaes Oogst	6 00		25	5 00		30	-		-	11 00		55
Charles Ingouf	6 00		25	10 00		40	-		-	16 00		65
Broechemse	-		-	10 00		60	-		-	10 00		60
Amsden	6 00		25	10 00		40	-		-	16 00		65
Divers	7 00		29	5 00		30	-		-	12 00		59
Total	25 00		104	40 00		200	-		-	65 00		304
IV. Cerisiers et Griottiers												
Griotte du Nord	53 10		278	2 37 00		1 204	-		-	2 90 10		1 482
Griotte de Visé	-		-	25 00		100	-		-	25 00		100
Divers	6 00		33	-		-	-		-	6 00		33
Total	59 10		311	2 62 00		1 304	-		-	3 21 10		1 615
V. Pruniers												
Monarch	8 00		30	4 00		15	-		-	12 00		45
Conducta	8 00		30	5 00		30	-		-	13 00		60
Sultan	-		-	4 00		15	-		-	4 00		15
Early Laxton	-		-	4 00		15	-		-	4 00		15
Czar	-		-	4 00		15	-		-	4 00		15
Anna Späth	8 50		42	-		-	-		-	8 50		42
Divers	8 00		20	5 00		30	-		-	13 00		50
Total	32 50		122	26 00		120	-		-	58 50		242

PROVINCE DE HAINAUT

Répartition des nouvelles plantations fruitières à basses tiges suivant la variété des différentes espèces fruitières

Variétés	Arr. de Mons		Arr. de Mouscron		Arr. de Tournai		Prov. de Hainaut			
	ha	a ca	Nombre	ha	a ca	Nombre	ha	a ca	Nombre	
I. Pommiers										
Golden Delicious	1 75		8	2 62		27	52 00	1 488	56 37	1 523
Cox's Orange Pippin	-		-	18		3	14 00	228	14 18	231
James Grieve	-		-	-		-	10 00	178	10 00	178
Boskoop	-		-	18		3	8 00	112	8 18	115
Jonathan	1 75		7	2 50		25	-	-	4 25	32
Total	3 50		15	5 48		58	84 00	2 006	92 98	2 079
II. Poiriers										
Conférence	-		-	-		-	20 50	391	20 50	391
Doyenné du Comice	3 50		15	30		5	1 34 50	2 713	1 38 30	2 733
Durondeau	-		-	-		-	20 00	344	20 00	344
Comtesse de Paris	-		-	6		1	-	-	6	1
Total	3 50		15	36		6	1 75 00	3 448	1 78 86	3 469
III. Pêchers										
Divers	1 00		2	-		-	-	-	1 00	2
Total	1 00		2	-		-	-	-	1 00	2
IV. Cerisiers et Briottiers										
Divers	1 00		2	-		-	-	-	1 00	2
Total	1 00		2	-		-	-	-	1 00	2
V. Pruniers										
Reine Claude d'Oullins	-		-	6		1	-	-	6	1
Divers	1 00		2	-		-	-	-	1 00	2
Total	1 00		2	6		1	-	-	1 06	3

PROVINCE DE LIEGE

Répartition des nouvelles plantations fruitières à basses tiges suivant la variété des différentes espèces fruitières.

I. Pommiers

Variétés	Arr. de Huy		Arr. de Liège		Arr. de Verviers		Arr. de Waremme		Prov. de Liège						
	ha	a ca	Nombre	ha	a ca	Nombre	ha	a ca	Nombre	ha	a ca	Nombre			
Golden Delicious	20 00		200	13 00		130	2 04 00		4 029	11 50 00		19 390	13 87 00		23 749
Cox's Orange Pippin	10 00		100	13 20		135	21 07		350	4 85 00		6 862	5 29 27		7 447
James Grieve	-		-	3 00		33	-		-	28 00		425	31 00		458
Boskoop	5 00		50	48 20		486	1 72 00		1 847	77 00		925	3 02 20		3 308
Tydemans E.W.	-		-	-		-	-		-	1 10 00		1 261	1 10 00		1 261
Jonathan	-		-	3 00		33	26 00		438	47 00		750	76 00		1 221
Stark's Earlist	-		-	5 20		71	-		-	10 00		125	15 20		196
Yellow	-		-	3 20		44	-		-	-		-	3 20		44
Discovery	-		-	-		-	5 00		100	-		-	5 00		100
Divers	-		-	12 40		151	-		-	-		-	12 40		151
Total	35 00		350	1 01 20		1 083	4 28 07		6 764	19 07 00		29 738	24 71 27		37 935

II. Poiriers

Conférence	2 34 00		2 190	5 00		48	-		-	10 03 00		13 067	12 42 00		15 305
Doyenné du Comice	57 00		400	10 70		106	-		-	2 10 00		2 793	2 77 70		3 299
Durondeau	12 00		200	3 00		30	-		-	2 80 00		3 800	2 95 00		4 030
Triomphe de Vienne	-		-	8 60		86	-		-	60 00		672	68 60		758
Williams	-		-	3 00		26	-		-	5 00		50	8 00		76
Beurré Hardy	-		-	1 00		13	-		-	60 00		800	61 00		813
Packham's Triumph	-		-	-		-	-		-	1 00 00		1 625	1 00 00		1 625
Clapp's Favourite	-		-	50		5	-		-	50 00		500	50 50		505
Total	3 03 00		2 790	31 80		314	-		-	17 68 00		23 307	21 02 80		26 411

III. Cerisiers et Griottiers

Griotte du Nord	7 00		50	74 00		400	-		-	90 00		450	1 71 00		900
Kellerys	-		-	50 00		180	-		-	-		-	50 00		180
Total	7 00		50	1 24 00		580	-		-	90 00		450	2 21 00		1 080

PROVINCE DE LIMBOURG

Répartition des nouvelles plantations fruitières à basses tiges suivant la variété des différentes espèces fruitières.

I. Pommiers

Variétés	Arr. de Hasselt		Arr. de Maaseik		Arr. de Tongres		Province de Limbourg	
	ha	a ca	ha	a ca	ha	a ca	ha	a ca
Golden Delicious	44	46 95	9	61 00	24	35 80	78	43 75
		79 251		9 363		37 154		125 768
Cox's Orange Pippin	7	86 00	4	01 00	1	99 00	13	86 00
		12 495		2 010		2 385		16 890
James Grieve	1	06 60		30 00		55 00	1	91 60
		1 740		300		650		2 690
Boskoop	6	03 00	3	86 00	8	02 57	17	91 57
		9 201		2 910		10 628		22 739
Tydemans s'E.W.	1	40 00	1	00 00		61 00	3	01 00
		1 500		500		814		2 814
Jonathan	4	66 85	1	21 00	1	43 20	7	31 05
		6 495		710		1 630		8 835
Jon-a-Red		80 00	-	-		25 00	1	05 00
		800		-		520		1 320
Discovery		20 00	-	-		-		20 00
		500		-		-		500
Total	66	49 40	19	99 00	37	21 57	123	69 97
		111 982		15 793		53 781		181 556

II. Poiriers

Conférence	5	46 00	1	00	3	39 00	8	86 00
		6 750		10		4 310		11 070
Doyenné du Comice		84 00	1	00	-	-		85 00
		838		15				853
Durondeau		88 00	-	-	34	00	1	22 00
		1 418				330		1 748
Beurré Hardy		-	1	00	-	-		1 00
		-		15				15
Total	7	18 00	3	00	3	73 00	10	94 00
		9 006		40		4 640		13 686

III. Cerisiers et Griottiers

Griotte du Nord	13	91 00	95	00	4	32 40	19	18 40
		7 264		674		1 791		9 729
Bigarreau		7 00	1	00	18	00	26	00
		50		8		108		166
Hedelfinger		-	1	00	-	-	1	00
		-		10				10
Total	13	98 00	97	00	4	50 40	19	45 40
		7 314		692		1 899		9 905

IV. Pruniers

Monarch	1	00 00	-	-	53	60	1	53 60
		400				162		562
Total	1	00 00	-	-	53	60	1	53 60
		400				162		562

PROVINCE DE LUXEMBOURG

Répartition des nouvelles plantations fruitières à basses tiges suivant la variété des différentes espèces fruitières

I. Cerisiers et griottiers

Variétés	Arr. de Neufchâteau				Prov. de Luxembourg			
	ha	a	ca	Nombre	ha	a	ca	Nombre
Griotte du nord	16	00		100	16	00		100
Total	16	00		100	16	00		100

PROVINCE DE NAMUR

Répartition des nouvelles plantations à basses tiges suivant la variété des différentes espèces de fruits.

I. Pommiers

Variétés	Arr. de Dinant		Arr. de Namur		Province de Namur	
	ha	a ca	ha	a ca	ha	a ca
Golden Delicious	80	00	26	72 70	27	52 70
Cox's Orange Pippin	-	-	2	62 60	2	62 60
Boskoop	-	-	30	00	30	00
Jonathan	-	-	6	00	6	00
Lired	-	-	12	00	12	00
Discovery	-	-	10	00	10	00
Total	80	00	29	93 30	30	73 30

II. Poiriers

Conférence	8	00	50	74	50	950	82	50	1 000
Doyenné du Comice	8	00	50	40	00	550	48	00	600
Durondeau	25	00	200	8	00	80	33	00	280
Clapp's Favourite	-	-	-	7	00	80	7	00	80
Total	41	00	300	1	29 50	1 660	1	70 50	1 960

III. Pruniers

	Arr. de Namur		Arr. de Philippeville		Prov. de Namur	
	ha	a ca	ha	a ca	ha	a ca
Monsieur hâtif	-	-	4	00	4	00
Conducta	-	-	4	00	4	00
Altesse double	15	00	4	00	19	00
Reine Claude d'Oullins	-	-	4	00	4	00
Total	15	00	16	00	31	00

PROVINCE DE FLANDRE ORIENTALE

Répartition des nouvelles plantations fruitières à basses tiges suivant la variété des différentes espèces fruitières.

I. Pommiers

Variétés	Arr. d'Alost		Arr. de Termonde		Arr. d'Eeklo		Arr. de Gand		
	ha	a ca	ha	a ca	ha	a ca	ha	a ca	
Golden Delicious	21	50	2	05 00	2	810	20	00	450
Cox's Orange Pippin	18	00	84	00	1	160	60	00	1 010
James Grieve	3	50	-	-	-	-	35	00	400
Boskoop	-	-	-	-	-	-	25	00	221
Tydeman's E.W.	-	-	32	00	500	-	-	-	-
Jonathan	2	00	-	-	-	-	10	00	100
Laxton	-	-	-	-	-	-	-	-	-
Winter Banana	2	00	-	-	-	-	-	-	-
Transparente Jaune	2	00	-	-	-	-	3	00	50
Jon-a-red	-	-	-	-	-	-	-	-	-
Total	49	00	3	21 00	4	470	80	00	2 231

Variétés	Arr. d'Audenarde		Arr. de St Nicolas		Prov. de Flandre orientale							
	ha	a ca	ha	a ca	ha	a ca						
Golden Delicious	79	50	1	000	6	56 90	9	312	10	27 90	14	232
Cox's Orange Pippin	-	-	-	-	1	95 00	2	156	4	47 00	5	596
James Grieve	-	-	-	-	10	00	130	-	48	50	560	-
Boskoop	-	-	-	-	2	49 00	2	055	2	74 00	2	276
Tydeman's E.W.	-	-	-	-	25	00	300	-	57	00	800	-
Jonathan	-	-	-	-	-	-	-	-	12	00	120	-
Laxton	-	-	-	-	5	00	70	-	5	00	70	-
Winter Banana	-	-	-	-	-	-	-	-	2	00	20	-
Transparente Jaune	-	-	-	-	30	00	388	-	35	00	458	-
Jon-a-red	-	-	-	-	9	00	142	-	9	00	142	-
Total	79	50	1	000	11	79 90	14	553	19	17 40	24	274

II. Poiriers

Variétés	Arr. d'Alost		Arr. de Termonde		Arr. d'Eeklo		Arr. de Gand						
	ha	a ca	ha	a ca	ha	a ca	ha	a ca					
Conférence	14	00	1	15 00	1	720	1	60 00	2	800	4	00	27
Doyenné du Comice	12	00	25	00	350	-	60	00	1	200	2	00	14
Durondeau	49	00	40	00	660	-	1	40 00	2	200	60	00	1 100
Beurré Hardy	2	00	-	-	-	-	-	-	-	-	-	-	-
Triomphe de Vienne	4	00	-	-	-	-	-	-	-	-	-	-	-
Précoce de Trévoux	-	-	-	-	-	-	-	-	-	-	-	-	-
Clapp's Favourite	2	00	-	-	-	-	-	-	-	-	-	-	-
Comtesse de Paris	-	-	-	-	-	-	-	-	-	-	-	-	-
Total	83	00	1	80 00	2	730	3	60 00	6	200	66	00	1 141

PROVINCE DE FLANDRE ORIENTALE

Répartition des nouvelles plantations fruitières à basses tiges suivant la variété des différentes espèces fruitières.
(suite)

II. Poiriers (suite)

Variétés	Arr. d'Audenarde		Arr. de St. Nicolas		Prov. de Flandre orientale	
	ha	a ca	ha	a ca	ha	a ca
Conférence	20	00	2	96 50	6	09 50
Doyenné du Comice	13	00		96 00	2	08 00
Durondeau	9	00	2	48 10	5	46 10
Beurré Hardy	-	-		72 00		74 00
Triomphe de Vienne	-	-		8 50		12 50
Précoce de Trévoux	-	-		30 00		30 00
Clapp's Favourite	-	-		28 00		30 00
Comtesse de Paris	11	00		-		11 00
Total	53	00	7	79 10	15	21 10

III. Pêchers

Variétés	Arr. d'Alost		Arr. d'Audenarde		Prov. de Flandre orientale	
	ha	a ca	ha	a ca	ha	a ca
Vaes Oogst	-	-		4 00		4 00
Charles Ingouf	-	-		4 00		4 00
Delespaul	5	00		-		5 00
Total	5	00		8 00		13 00

IV. Cerisiers et Griottiers

Variétés	Arr. d'Alost		Arr. de Termonde		Arr. d'Audenarde		Prov. de Flandre orientale	
	ha	a ca	ha	a ca	ha	a ca	ha	a ca
Griotte du Nord	17	00	34	00	29	50	80	50
Total	17	00	34	00	29	50	80	50

V. Pruniers

Variétés	Arr. d'Alost		Arr. de St. Nicolas		Prov. de Flandre orientale	
	ha	a ca	ha	a ca	ha	a ca
Bleue de Belgique	4	00		-		4 00
Belle de Louvain	-	-		10 00		10 00
Total	4	00		10 00		14 00

PROVINCE DE FLANDRE OCCIDENTALE

Répartition des nouvelles plantations fruitières à basses tiges suivant la variété des différentes espèces fruitières

I. Pommiers

Variétés	Arr. de Bruges		Arr. de Dixmude		Arr. d'Ypres		Arr. de Courtrai				
	ha	a ca	Nombre	ha	a ca	Nombre	ha	a ca	Nombre		
Golden Delicious	2 00		20	75 00		1 350	77 50		1 230	4 00	32
Cox's Orange Pippin	3 00		35	25 00		500	20 00		192	4 00	29
James Grieve	-		-	-		-	20 00		192	-	-
Boskoop	2 00		20	10 00		150	27 50		232	2 50	23
Tydeman's E.W.	-		-	-		-	-		-	-	-
Jonathan	-		-	30 00		580	45 00		692	-	-
Divers	2 00		15	-		-	-		-	1 50	15
Total	9 00		90	1 40 00		2 580	1 90 00		2 538	12 00	99

Variétés	Arr. de Roulers		Arr. de Tielt		Prov. de Flandre occidentale				
	ha	a ca	Nombre	ha	a ca	Nombre	ha	a ca	Nombre
Golden Delicious	1 70	00	4 300	1 08	00	2 090	4 36	50	9 022
Cox's Orange Pippin	15	00	200	36	00	550	1 03	00	1 506
James Grieve	-		-	-		-	20	00	192
Boskoop	7	00	100	37	80	720	86	80	1 245
Tydeman's E.W.	8	00	100	-		-	8	00	100
Jonathan	-		-	13	00	250	88	00	1 522
Divers	-		-	-		-	3	50	30
Total	2 00	00	4 700	1 94	80	3 610	7 45	80	13 617

II. Poiriers

Variétés	Arr. de Bruges		Arr. de Dixmude		Arr. d'Ypres		Arr. de Courtrai				
	ha	a ca	Nombre	ha	a ca	Nombre	ha	a ca	Nombre		
Conférence	-		-	42 00		600	30 00		350	-	-
Doyenné du Comice	-		-	92 00		1 390	30 00		300	7 00	125
Durondeau	1 00		10	42 00		600	-		-	-	-
Beurré Hardy	-		-	-		-	-		-	4 00	49
Triomphe de Vienne	-		-	-		-	-		-	1 00	18
Williams	1 00		10	-		-	-		-	-	-
Clapp's Favourite	1 00		10	4 00		50	-		-	1 00	10
Total	3 00		30	1 80 00		2 640	60 00		650	13 00	202

Variétés	Arr. de Roulers		Arr. de Tielt		Prov. de Flandre occidentale				
	ha	a ca	Nombre	ha	a ca	Nombre	ha	a ca	Nombre
Conférence	1 20	00	1 450	35	00	650	2 27	00	3 050
Doyenné du Comice	95	00	950	-		-	2 24	00	2 765
Durondeau	1 75	00	2 350	35	00	650	2 53	00	3 610
Beurré Hardy	20	00	180	-		-	24	00	229
Triomphe de Vienne	35	00	370	-		-	36	00	388
Williams	30	00	250	-		-	31	00	260
Clapp's Favourite	29	00	330	-		-	35	00	400
Total	5 04	00	5 880	70	00	1 300	8 30	00	10 702

C. RESULTATS PAR REGION AGRICOLE

Répartition par région agricole des différentes espèces fruitières suivant la variété.

I. Pommiers

Variétés	Polders - Dunes				Région Sablonneuse				Campine				Rég. Sablo-Limoneuse			
	ha	a	ca	Nombre	ha	a	ca	Nombre	ha	a	ca	Nombre	ha	a	ca	Nombre
Golden Delicious	1	45	50	2 065	12	56	40	17 756	21	64	75	35 583	73	66	45	127 448
Cox's Orange Pippin	99	50		1 720	4	10	00	5 145	5	01	72	3 152	9	46	00	12 816
James Grieve	12	50		112	1	01	00	1 019	43	21		435	2	42	10	3 236
Boskoop	48	50		582	4	88	70	5 336	3	74	32	2 251	16	38	00	22 603
Tydemans E.W.	-	-		-	69	00		1 021	1	93	36	1 455	1	07	50	1 500
Jonathan	-	-		-	85	00		1 167	2	04	68	2 363	5	61	85	7 222
Stark's Earlist	-	-		-	-	-		-	-	-		-	-	-		-
Laxton	-	-		-	5	00		70	-	-		-	-	-		-
Lired	-	-		-	-	-		-	-	-		-	-	-		-
Winter Banana	-	-		-	-	-		-	-	-		-	58	00		870
Jacques Lebel	-	-		-	-	-		-	3	20		40	-	-		-
Transparente jaune	-	-		-	57	00		723	3	64		32	2	00		20
Assumpta	-	-		-	7	00		80	-	-		-	7	00		75
Yellow	-	-		-	-	-		-	-	-		-	-	-		-
Jon-a-red	-	-		-	9	00		142	80	00		800	25	00		520
Discovery	-	-		-	-	-		-	-	-		-	8	00		200
Divers	-	-		-	2	00		15	-	-		-	1	50		15
TOTAL	3	06	00	4 479	24	90	10	32 474	35	68	88	46 111	109	63	40	176 525

Variétés	Région Limoneuse				Région Herbagère(Liège)				Condroz				Le Royaume			
	ha	a	ca	Nombre	ha	a	ca	Nombre	ha	a	ca	Nombre	ha	a	ca	Nombre
Golden Delicious	61	79	37	128 405	2	04	00	4 029	2	54	00	2 785	175	70	47	318 071
Cox's Orange Pippin	10	99	78	17 103	24	27		380	2	62	00	6 100	33	43	27	46 416
James Grieve	76	00		986	-	-		-	-	-		-	4	74	81	5 788
Boskoop	9	80	25	14 485	2	12	20	2 252	30	00		500	37	71	97	48 009
Tydemans E.W.	1	61	00	1 811	-	-		-	-	-		-	5	30	86	5 787
Jonathan	1	91	45	2 334	26	00		438	-	-		-	10	68	98	13 524
Stark's Earlist	12	00		150	3	20		46	-	-		-	15	20		196
Laxton	-	-		-	-	-		-	-	-		-	5	00		70
Lired	-	-		-	-	-		-	12	00		100	12	00		100
Winter Banana	-	-		-	-	-		-	-	-		-	58	00		870
Jacques Lebel	-	-		-	-	-		-	-	-		-	3	20		40
Transparente jaune	-	-		-	-	-		-	-	-		-	62	64		775
Assumpta	-	-		-	-	-		-	-	-		-	14	00		155
Yellow	-	-		-	3	20		44	-	-		-	3	20		44
Jon-a-red	-	-		-	-	-		-	-	-		-	1	14	00	1 462
Discovery	20	00		500	5	00		100	10	00		200	43	00		1 000
Divers	6	00		60	6	40		91	-	-		-	15	90		181
TOTAL	87	25	85	165 834	4	84	27	7 380	5	68	00	9 685	271	06	50	442 488

Répartition par région agricole des différentes espèces fruitières suivant la variété (suite)

II. Poiriers

Variétés	Polders - Dunes		Région Sablonneuse		Campine		Région Sablo-Limoneuse					
	ha	a ca	Nombre	ha	a ca	Nombre	ha	a ca	Nombre			
Conférence	2	51 00	3 500	4	01 50	5 529	1	12 84	2 183	13	57 50	17 801
Doyenné du Comice		95 00	1 290	2	52 00	3 664		75 48	1 396	6	03 00	6 874
Durondeau	1	68 00	2 350	3	58 10	5 250		56 44	764	7	40 00	9 453
Beurré Hardy	-	-	-	1	02 00	940		4 60	45		30 00	299
Triomphe de Vienne	-	-	-		26 50	425		6 00	75		84 50	1 084
Précoce de Trévoux	-	-	-		30 00	300	-	-	-	-	-	-
Williams	-	-	-		1 00	10	-	-	-		30 00	250
Clapp's Favourite	-	-	-		33 00	250		2 00	23		67 00	710
Comtesse de Paris	-	-	-	-	-	-	-	-	-		11 00	110
Packham's Triumph	-	-	-	-	-	-	-	-	-	-	-	-
Doyenné Boussoch(Double Philippe)	-	-	-	-	-	-	-	-	-		20 00	250
TOTAL	5	14 00	7 140	12	04 10	16 368	2	57 36	4 486	29	43 00	36 831

Variétés	Région Limoneuse		Rég. Herbagère (Liège)		Condroz		Le Royaume					
	ha	a ca	Nombre	ha	a ca	Nombre	ha	a ca	Nombre			
Conférence	16	82 00	20 763	-	-	-	57	00	695	38	61 84	50 471
Doyenné du Comice	4	80 30	6 721	4	70	47	23	00	300	15	33 48	20 292
Durondeau	5	33 97	6 937	-	-	-	33	00	280	18	89 51	25 034
Beurré Hardy		61 00	813	-	-	-	-	-	-	1	97 60	2 097
Triomphe de Vienne		64 00	712	4	60	46	-	-	-	1	85 60	2 342
Précoce de Trévoux	-	-	-	-	-	-	-	-	-		30 00	300
Williams		8 00	76	-	-	-	-	-	-		39 00	336
Clapp's Favourite		70 50	755	-	-	-	7	00	80	1	79 50	1 818
Comtesse de Paris		6	1	-	-	-	-	-	-		11 06	111
Packham's Triumph	1	00 00	1 625	-	-	-	-	-	-	1	00 00	1 625
Doyenné Boussoch(Double Philippe)	-	-	-	-	-	-	-	-	-		20 00	250
TOTAL	29	99 83	38 403	9	30	93	1	20 00	1 355	80	47 59	104 676

Répartition par région agricole des différentes espèces fruitières suivant la variété (suite)

III. Pêchers

Variétés	Rég. Sablonneuse		Rég. Sablo-Limoneuse		Rég. Limonneuse		Le Royaume					
	ha	a ca	Nombre	ha	a ca	Nombre	ha	a ca	Nombre			
Vaes Oogst	4	00	40	11	00	55	-	-	15	00	95	
Charles Ingouf	4	00	40	16	00	65	-	-	20	00	105	
Broechemse	-	-	-	10	00	60	-	-	10	00	60	
Amsden	-	-	-	16	00	65	-	-	16	00	65	
Delespaul	-	-	-	5	00	36	-	-	5	00	36	
Divers	-	-	-	12	00	59	1	00	2	13	00	61
TOTAL	8	00	80	70	00	340	1	00	2	79	00	422

IV. Cerisiers et Griottiers

Variétés	Rég. Sablonneuse		Campine		Rég. Sablo-Limoneuse		Rég. Limonneuse											
	ha	a ca	Nombre	ha	a ca	Nombre	ha	a ca	Nombre									
Griotte du Nord	79	60	403	1	98	00	1	074	14	41	00	7	666	8	15	40	3	774
Bigarreau	-	-	-	1	00	8	-	-	-	-	-	-	-	25	00	158	-	-
Hedelfinger	-	-	-	1	00	10	-	-	-	-	-	-	-	-	-	-	-	-
Kellerys	-	-	-	-	-	-	-	-	-	-	-	-	-	-	-	-	-	-
Griotte de Visé	-	-	-	-	-	-	25	00	100	-	-	-	-	-	-	-	-	-
Divers	-	-	-	-	-	-	6	00	33	1	00	2	-	-	-	-	-	-
TOTAL	79	60	403	2	00	00	1	092	14	72	00	7	799	8	41	40	3	934

Variétés	Rég. Herbagère (Liège)		Condroz		Ardenne		Le Royaume								
	ha	a ca	Nombre	ha	a ca	Nombre	ha	a ca	Nombre						
Griotte du Nord	74	00	400	7	00	50	16	00	100	26	31	00	13	467	
Bigarreau	-	-	-	-	-	-	-	-	-	26	00	166	-	-	
Hedelfinger	-	-	-	-	-	-	-	-	-	1	00	10	-	-	
Kellerys	50	00	180	-	-	-	-	-	-	50	00	180	-	-	
Griotte de Visé	-	-	-	-	-	-	-	-	-	25	00	100	-	-	
Divers	-	-	-	-	-	-	-	-	-	7	00	35	-	-	
TOTAL	1	24	00	580	7	00	50	16	00	100	27	40	00	13	958

Répartition par région agricole des différentes espèces fruitières suivant la variété (suite)

V. Pruniers

Variétés	Rég. Sablonneuse		Campine		Rég. Sablo-Limoneuse	
	ha	a ca	ha	a ca	ha	a ca
Monarch	-	-	4 00	15	1 08 00	430
Monsieur hâtif	-	-	-	-	-	-
Conducta	-	-	-	-	13 00	60
Altesse double	-	-	-	-	-	-
Reine Claude d'Oullins	-	-	-	-	-	-
Sultan	-	-	4 00	15	-	-
Bleue de Belgique	-	-	-	-	4 00	18
Early Laxton	-	-	10 00	40	-	-
Czar	-	-	4 00	15	-	-
Belle de Louvain	10 00	55	-	-	-	-
Queen Victoria	-	-	5 20	25	-	-
Anna Späth	-	-	-	-	8 50	42
Divers	-	-	-	-	13 00	50
TOTAL	10 00	55	27 20	110	1 46 50	600

Variétés	Rég. Limoneuse		Condroz		Le Royaume	
	ha	a ca	ha	a ca	ha	a ca
Monarch	53 60	162	-	-	1 65 60	607
Monsieur hâtif	-	-	4 00	20	4 00	20
Conducta	-	-	4 00	20	17 00	80
Altesse double	-	-	19 00	95	19 00	95
Reine Claude d'Oullins	6	1	4 00	20	4 06	21
Sultan	-	-	-	-	4 00	15
Bleue de Belgique	-	-	-	-	4 00	18
Early Laxton	-	-	-	-	10 00	40
Czar	-	-	-	-	4 00	15
Belle de Louvain	-	-	-	-	10 00	55
Queen Victoria	-	-	-	-	5 20	25
Anna Späth	-	-	-	-	8 50	42
Divers	1 00	2	-	-	14 00	52
TOTAL	54 66	165	31 00	155	2 69 36	1 085

Plantations fruitières arrachées au cours
de la campagne 1967 - 1968.

PLANTATIONS FRUITIÈRES A BASSES TIGES ARRACHÉES AU COURS DE LA CAMPAGNE 1967-1968

LE ROYAUME

A. Résultats globaux par province

I. Pommiers

Variétés	Anvers		Brabant		Hainaut		Liège		Limbourg						
	ha	a ca	Nombre	ha	a ca	Nombre	ha	a ca	Nombre	ha	a ca	Nombre			
Golden Delicious	2 04	00	1.860	4 27	78	4 340	5 00	50	15 50	140	4 65	20	3 970		
Cox's Orange Pippin	1 78	00	1 870	11 16	87	9 755	1 61	00	1 651	1 48	50	1 432	5 75	00	4 865
James Grieve	17	00	120	4 52	16	4 065	7 50	102	91 00	810	6 58	17	5 946		
Boskoop	6	00	52	19	00	185	18 00	212	12 00	100	40	00	250		
Tydeman's E.W.	-	-	-	1 09	00	1 135	-	-	-	-	70	00	732		
Jonathan	1 10	00	1 100	6 13	66	5 586	30 00	236	-	-	2 42	00	1 410		
Stark's Earlist	55	00	626	76	87	743	-	-	14 00	125	71	20	725		
Winter Banana	1 95	00	1 690	75	00	560	30 50	253	-	-	-	-	-		
Winston	-	-	-	15	00	150	-	-	-	-	60	00	600		
Transparente jaune	-	-	-	-	-	-	-	-	-	-	23	00	235		
Assumpta	-	-	-	20	00	160	-	-	-	-	-	-	-		
Yellow	-	-	-	11	00	99	-	-	-	-	-	-	-		
Starking	-	-	-	-	-	-	-	-	-	-	25	00	200		
Elison	-	-	-	-	-	-	-	-	-	-	-	-	-		
Divers	-	-	-	-	-	-	-	-	-	-	-	-	-		
TOTAL	7 65	00	7 318	29 36	34	26 778	2 52	00	2 504	2 81	00	2 607	22 29	57	18 933

Variétés	Namur		Flandre Orientale		Flandre Occidentale		Le Royaume					
	ha	a ca	Nombre	ha	a ca	Nombre	ha	a ca	Nombre	ha	a ca	Nombre
Golden Delicious	75	00	500	1 12	00	937	-	-	13 04	48	11 797	
Cox's Orange Pippin	1 45	00	950	3 37	50	2 936	3 00	50	26 64	87	23 509	
James Grieve	73	00	545	2 55	50	2 318	-	-	15 54	33	13 906	
Boskoop	33	00	215	85	50	640	35 00	350	2 48	50	2 004	
Tydeman's E.W.	-	-	-	-	-	-	-	-	1 79	00	1 867	
Jonathan	30	00	200	67	00	590	35 00	400	11 27	66	9 522	
Stark's Earlist	-	-	-	32	00	340	-	-	2 49	07	2 559	
Winter Banana	-	-	-	24	00	220	-	-	3 24	50	2 723	
Winston	10	00	80	13	50	109	-	-	98	50	939	
Transparente jaune	-	-	-	35	00	270	-	-	58	00	505	
Assumpta	-	-	-	2	00	25	-	-	22	00	185	
Yellow	-	-	-	-	-	-	-	-	11	00	99	
Starking	-	-	-	-	-	-	-	-	25	00	200	
Elison	-	-	-	6	50	59	-	-	6	50	59	
Divers	10	00	50	-	-	-	-	-	10	50	50	
TOTAL	3 76	00	2 540	9 70	50	8 444	73	00	800	78 83	41	69 924

A. Résultats globaux par province (suite)

II. Poiriers

Variétés	Anvers		Brabant		Liège		Limbourg		
	ha	ca	ha	ca	ha	ca	ha	ca	
Conférence	-	-	1 44	00	1 103	25 50	356	40 00	400
Doyenné du Comice	-	-	72	50	544	10 00	80	-	-
Durondeau	-	-	10	00	100	6 50	64	-	-
Beurré Hardy	-	-	-	-	-	-	-	-	-
Triomphe de Vienne	-	-	-	-	-	-	-	-	-
Williams	-	-	7	50	54	-	-	-	-
Clapp's Favourite	-	-	-	-	-	-	-	30 00	300
Jeanne d'Arc	-	-	10	00	110	-	-	-	-
Précoce de Trévoux	-	-	-	-	-	-	-	-	-
Doyenné Boussoch (Double Philippe)	2	00	14	-	-	-	-	-	-
Comtesse de Paris	-	-	7	50	54	-	-	-	-
Williams Duchess	-	-	7	50	54	-	-	-	-
TOTAL	2	00	14	2 59 00	2 019	42 00	500	70 00	700

Variétés	Namur		Flandre Orientale		Le Royaume		
	ha	ca	ha	ca	ha	ca	
Conférence	20	00	200	65 00	521	2 94 50	2 580
Doyenné du Comice	-	-	-	89 00	739	1 71 50	1 363
Durondeau	-	-	-	1 21 00	973	1 37 50	1 137
Beurré Hardy	-	-	-	3 00	30	3 00	30
Triomphe de Vienne	-	-	-	34 00	235	34 00	235
Williams	10	00	100	-	-	17 50	154
Clapp's Favourite	-	-	-	-	-	30 00	300
Jeanne d'Arc	-	-	-	-	-	10 00	110
Précoce de Trévoux	5	00	50	-	-	5 00	50
Doyenné Boussoch (Double Philippe)	-	-	-	-	-	2 00	14
Comtesse de Paris	-	-	-	-	-	7 50	54
Williams Duchess	-	-	-	-	-	7 50	54
TOTAL	35	00	350	3 12 00	2 498	7 20 00	6 081

A. Résultats globaux par province (suite)

III. Pêchers

Variétés	Anvers		Brabant		Limbourg		
	ha	ca	ha	ca	ha	ca	
Vaes Oogst	-	-	3 67	80	1 594	90 00	365
Charles Ingouf	-	-	5 83	30	2 328	-	-
Broechemse	10 00	50	1 47	00	663	-	-
Amsden	-	-	4 07	80	1 745	60 00	280
Reine des Vergers	-	-	5 00		25	-	-
Lieveling	-	-	1 72	50	544	-	-
Madame Rouge	-	-	-		-	-	-
May-Flower	-	-	45 50		185	-	-
Favourite	-	-	-		-	-	-
Roem van Aarschot	-	-	10 00		40	-	-
Précoce de Hale	-	-	34 16		126	-	-
Divers	18 00	70	-		-	-	-
TOTAL	28 00	120	17 73	06	7 250	1 50 00	645

Variétés	Namur		Flandre Orientale		Le Royaume			
	ha	ca	ha	ca	ha	ca		
Vaes Oogst	60 00	300	-	-	5 17	80	2 259	
Charles Ingouf	60 00	300	-	-	6 43	30	2 628	
Broechemse	-	-	-	-	1 57	00	713	
Amsden	60 00	300	4 00		27	5 31	80	2 352
Reine des Vergers	-	-	-	-	5 00		25	
Lieveling	-	-	-	-	1 72	50	544	
Madame Rouge	40 00	200	-	-	40 00		200	
May-Flower	-	-	-	-	45 50		185	
Favourite	40 00	200	-	-	40 00		200	
Roem van Aarschot	-	-	-	-	10 00		40	
Précoce de Hale	-	-	-	-	34 16		126	
Divers	-	-	-	-	18 00		70	
TOTAL	2 60 00	1 300	4 00		27	22 15 06	9 342	

A. Résultats globaux par province (suite)

IV. Cerisiers et Griottiers

Variétés	Anvers				Brabant				Hainaut			
	ha	a	ca	Nombre	ha	a	ca	Nombre	ha	a	ca	Nombre
Griotte du Nord			70 00	290			87 00	392			-	-
Petite Griotte			-	-			8 00	44			-	-
Divers			-	-			5 00	20			5 00	20
TOTAL			70 00	290			1 00 00	456			5 00	20

Variétés	Limbourg				Flandre Orientale				Le Royaume			
	ha	a	ca	Nombre	ha	a	ca	Nombre	ha	a	ca	Nombre
Griotte du Nord			2 12 00	1 225			15 00	84			3 84 00	1 991
Petite Griotte			-	-			-	-			8 00	44
Divers			-	-			-	-			10 00	40
TOTAL			2 12 00	1 225			15 00	84			4 02 00	2 075

V. Pruniers

Variétés	Anvers				Brabant				Hainaut				Flandre Orientale				Le Royaume			
	ha	a	ca	Nombre	ha	a	ca	Nombre	ha	a	ca	Nombre	ha	a	ca	Nombre	ha	a	ca	Nombre
Monarch			-	-			2 31 00	1 088			-	-			-	-			2 31 00	1 088
Monsieur hâtif			-	-			1 52 00	725			-	-			-	-			1 52 00	725
Conducta			-	-			1 50 00	650			-	-			-	-			1 50 00	650
Reine Claude d'Oullins			-	-			8 00	27			-	-			2 00	9			10 00	36
Bleue de Belgique			-	-			33 00	107			-	-			-	-			33 00	107
Sultan			-	-			36 00	130			-	-			-	-			36 00	130
Anna Späth			-	-			10 00	50			-	-			-	-			10 00	50
Divers			15 00	70			-	-			5 00	20			-	-			20 00	90
TOTAL			15 00	70			6 20 00	2 777			5 00	20			2 00	9			6 42 00	2 876

B. Résultats globaux par région agricole

I. Pommiers

Variétés	Polders-Dunes		Rég. Sablonneuse		Campine		Rég. Sablo-Limoneuse					
	ha	a ca	Nombre	ha	a ca	Nombre	ha	a ca	Nombre			
Golden Delicious	1 20	00	1 105	84	00	780	94	00	830	8 67	78	7 892
Cox's Orange Pippin	1 41	00	1 405	2 66	50	2 365	1 70	00	1 425	14 44	87	12 901
James Grieve	61	00	560	1 91	50	1 617	1 70	00	1 500	8 17	16	7 341
Boskoop	2	00	12	25	50	219	4	00	40	1 54	00	1 206
Tydeman's E.W.	-	-	-	25	00	260	50	00	500	1 04	00	1 107
Jonathan	1 42	00	1 420	72	00	660	1 26	00	615	4 32	66	4 428
Stark's Earlist	60	00	760	12	00	100	41	00	346	1 13	87	1 118
Winter Banana	1 33	00	1 310	17	00	160	69	00	440	75	00	560
Winston	-	-	-	6	50	55	60	00	600	22	00	204
Transparente jaune	-	-	-	35	00	270	8	00	70	15	00	165
Assumpta	-	-	-	-	-	-	-	-	-	22	00	185
Yellow	-	-	-	-	-	-	-	-	-	11	00	99
Starking	-	-	-	-	-	-	-	-	-	25	00	200
Elison	-	-	-	6	50	59	-	-	-	-	-	-
Divers	-	-	-	-	-	-	-	-	-	-	-	-
TOTAL	6 59	00	6 572	7 41	50	6 545	7 92	00	6 366	41 04	34	37 406

Variétés	Rég. Limoneuse		Rég. Herbagère (Liège)		Condroz		Le Royaume					
	ha	a ca	Nombre	ha	a ca	Nombre	ha	a ca	Nombre			
Golden Delicious	1 23	20	1 050	15	50	140	-	-	-	13 04	48	11 797
Cox's Orange Pippin	6 25	00	5 246	7	50	67	10	00	100	26 64	87	23 509
James Grieve	3 14	67	2 888	-	-	-	-	-	-	15 54	33	13 906
Boskoop	51	00	427	12	00	100	-	-	-	2 48	50	2 004
Tydeman's E.W.	-	-	-	-	-	-	-	-	-	1 79	00	1 867
Jonathan	3 55	00	2 399	-	-	-	-	-	-	11 27	66	9 522
Stark's Earlist	22	20	235	-	-	-	-	-	-	2 49	07	2 559
Winter Banana	30	50	253	-	-	-	-	-	-	3 24	50	2 723
Winston	10	00	80	-	-	-	-	-	-	98	50	939
Transparente jaune	-	-	-	-	-	-	-	-	-	58	00	505
Assumpta	-	-	-	-	-	-	-	-	-	22	00	185
Yellow	-	-	-	-	-	-	-	-	-	11	00	99
Starking	-	-	-	-	-	-	-	-	-	25	00	200
Elison	-	-	-	-	-	-	-	-	-	6	50	59
Divers	10	00	50	-	-	-	-	-	-	10	00	50
TOTAL	15 41	57	12 628	35	00	307	10	00	100	78 83	41	69 924

B. Résultats globaux par région agricole (suite)

II. Poiriers

Variétés	Polders-Dunes		Rég. Sablonneuse		Rég. Sablo-Limoneuse				
	ha	a ca	Nombre	ha	a ca	Nombre			
Conférence	12 00		90	32 00		324	1 65 00		1 210
Doyenné du Comice	8 00		60	81 00		679	72 50		544
Durondeau	3 00		20	38 00		353	90 00		700
Beurré Hardy	-		-	3 00		30	-		-
Triomphe de Vienne	-		-	4 00		35	30 00		200
Williams	-		-	-		-	7 50		54
Clapp's Favourite	-		-	-		-	-		-
Précoce de Trévoux	-		-	-		-	-		-
Jeanne d'Arc	-		-	-		-	10 00		110
Doyenné Boussoch (Double Philippe)	2 00		14	-		-	-		-
Comtesse de Paris	-		-	-		-	7 50		54
Williams Duchess	-		-	-		-	7 50		54
TOTAL	25 00		184	1 58 00		1 421	3 90 00		2 926

Variétés	Rég. Limoneuse		Rég. Herbagère (Liège)		Le Royaume				
	ha	a ca	Nombre	ha	a ca	Nombre			
Conférence	60 00		600	25 50		356	2 94 50		2 580
Doyenné du Comice	5 00		30	5 00		50	1 71 50		1 363
Durondeau	-		-	6 50		64	1 37 50		1 137
Beurré Hardy	-		-	-		-	3 00		30
Triomphe de Vienne	-		-	-		-	34 00		235
Williams	10 00		100	-		-	17 50		154
Clapp's Favourite	30 00		300	-		-	30 00		300
Précoce de Trévoux	5 00		50	-		-	5 00		50
Jeanne d'Arc	-		-	-		-	10 00		110
Doyenné Boussoch (Double Philippe)	-		-	-		-	2 00		14
Comtesse de Paris	-		-	-		-	7 50		54
Williams Duchess	-		-	-		-	7 50		54
TOTAL	1 10 00		1 080	37 00		470	7 20 00		6 081

B. Résultats globaux par région agricole (suite)

III. Pêchers

Variétés	Rég. Sablonneuse		Campine		Rég. Sablo-Limoneuse		Condroz		Le Royaume																
	ha	a ca	Nombre	ha	a ca	Nombre	ha	a ca	Nombre	ha	a ca	Nombre													
Vaes Oogst	30	50	129	1	13	30	517	3	14	00	1	313	60	00	300	5	17	80	2	259					
Charles Ingouf	2	59	50	899	35	30	186	2	88	50	1	243	60	00	900	6	43	30	2	628					
Broechemse	20	00	90	-	-	-	-	1	37	00	623	-	-	-	-	1	57	00	713	-					
Amsden	97	00	390	1	41	30	622	2	33	50	1	040	60	00	300	5	31	80	2	352					
Reine des Vergers	-	-	-	5	00	25	-	-	-	-	-	-	-	-	-	5	00	25	-	-					
Lieveling	1	50	00	450	6	00	24	16	50	70	-	-	-	-	1	72	50	544	-						
Madame Rouge	-	-	-	-	-	-	-	-	-	-	40	00	200	-	-	40	00	200	-	-					
May Flower	-	-	-	12	00	50	33	50	135	-	-	-	-	-	45	50	185	-	-						
Favourite	-	-	-	-	-	-	-	-	-	-	40	00	200	-	-	40	00	200	-	-					
Roem van Aarschot	-	-	-	-	-	-	-	10	00	40	-	-	-	-	10	00	40	-	-						
Précoce de Hale	-	-	-	30	00	100	4	16	26	-	-	-	-	-	34	16	126	-	-						
Divers	10	00	30	8	00	40	-	-	-	-	-	-	-	-	18	00	70	-	-						
Total	5	67	00	1	988	3	50	90	1	564	10	37	16	4	490	2	60	00	1	300	22	15	06	9	342

IV. Cerisiers et Griottiers

Variétés	Polders-Dunes		Rég. Sablonneuse		Campine				
	ha	a ca	Nombre	ha	a ca	Nombre	ha	a ca	Nombre
Griotte du Nord	5	00	20	63	00	301	60	00	240
Petite Griotte	-	-	-	-	-	-	-	-	-
Divers	-	-	-	-	-	-	-	-	-
Total	5	00	20	63	00	301	60	00	240

Variétés	Rég. Sablo-Limoneuse		Rég. Limoneuse		Le Royaume								
	ha	a ca	Nombre	ha	a ca	Nombre	ha	a ca	Nombre				
Griotte du Nord	2	56	00	1	430	-	-	3	84	00	1	991	
Petite Griotte	8	00	44	-	-	-	-	8	00	44	-	-	
Divers	5	00	20	5	00	20	10	00	40	-	-	-	
Total	2	69	00	1	494	5	00	20	4	02	00	2	075

V. Pruniers

Variétés	Rég. Sablonneuse		Campine		Rég. Sablo-Limoneuse		Rég. Limoneuse		Le Royaume										
	ha	a ca	Nombre	ha	a ca	Nombre	ha	a ca	Nombre	ha	a ca	Nombre							
Monarch	20	00	60	-	-	2	11	00	1	028	-	-	2	31	00	1	088		
Monsieur hâtif	10	00	30	-	-	1	42	00	695	-	-	-	1	52	00	725	-		
Conducta	10	00	30	-	-	1	40	00	620	-	-	-	1	50	00	650	-		
Reine Claude d'Oullins	2	00	9	-	-	8	00	27	-	-	-	-	10	00	36	-	-		
Bleue de Belgique	-	-	-	-	-	33	00	107	-	-	-	-	33	00	107	-	-		
Sultan	-	-	-	-	-	36	00	130	-	-	-	-	36	00	130	-	-		
Anna Spâth	-	-	-	-	-	10	00	50	-	-	-	-	10	00	50	-	-		
Divers	-	-	-	15	00	70	-	-	5	00	20	-	20	00	90	-	-		
Total	42	00	129	15	00	70	5	80	00	2	657	5	00	20	6	42	00	2	876

Regreffages effectués sur les plantations fruitières
à basses tiges au cours de la campagne 1967 - 1968.

REGREFFAGES EFFECTUES SUR LES PLANTATIONS FRUITIERES A BASSES TIGES, AU COURS DE LA CAMPAGNE 1967-1968

A. Résultats par province

I. Pommiers

Provinces	Superficie			Nombre	Nom des variétés	
	ha	a	ca		Anciennes	Nouvelles
Brabant	16	00		180	Winston	Boskoop
	21	00		200	id	Cox's Orange Pippin
	15	00		150	Stark's Earlist	Golden Delicious
	80	00		468	George Cave	Boskoop
TOT.	1	32	00	998		
Liège	45	00		440	Stark's Earlist	Cox's Orange Pippin
	35	00		380	id	Golden Delicious
	20	00		200	id	James Grieve
	1	60		20	id	Boskoop
	25	00		225	Wealthy	id
TOT.	1	26	60	1 265		
Limbourg	2	89	00	2 640	Stark's Earlist	Golden Delicious
	21	12		320	id	Boskoop
	1	09	00	1 020	James Grieve	Golden Delicious
	50	00		400	id	Boskoop
	50	00		400	id	Tydeman's
TOT.	5	19	12	4 780		
Flandre Orientale	45	00		200	Cox's Orange Pippin	Boskoop
	10	00		50	id	Golden Delicious
	10	00		75	Stark's Earlist	id
	10	00		75	id	Boskoop
	10	00		150	Winston	Golden Delicious
	4	00		26	Jonathan	Boskoop
TOT.	89	00		576		
LE ROYAUME	8	66	72	7 619		

II. Poiriers

Anvers	7	00		60	Williams	Triomphe de Vienne
	5	00		46	id	Doyenné du Comice
TOT.	12	00		106		
Brabant	14	00		215	Beurré Hardy	Conférence
	19	50		275	id	Doyenné du Comice
TOT.	33	50		490		
Limbourg	35	00		300	Beurré Hardy	Durondeau
	10	00		150	id	Conférence
TOT.	45	00		450		
Flandre Orientale	10	18		138	Williams	Doyenné du Comice
		10		9	id	Beurré Hardy
TOT.	10	28		147		
LE ROYAUME	1	00	78	1 193		

B. Résultats par région agricole

I. Pommiers

Régions agricoles	Superficie			Nombre	Nom des variétés	
	ha	a	ca		Anciennes	Nouvelles
Polders - Dunes	20	00		100	Cox's Orange Pippin	Boskoop
TOT.	20	00		100		
Région sablonneuse	10	00		75	Stark's Earliest	Golden Delicious
	10	00		75	id	Boskoop
	25	00		100	Cox's Orange Pippin	id
	10	00		50	id	Golden Delicious
	4	00		26	Jonathan	Boskoop
TOT.	59	00		326		
Campine	10	00		80	Winston	Boskoop
TOT.	10	00		80		
Région sablo-limoneuse	10	00		150	Winston	Golden
	21	00		200	id	Cox's Orange Pippin
	6	00		100	id	Boskoop
	2	52	00	2 340	Stark's Earliest	Golden Delicious
	13	12		250	id	Boskoop
	1	09	00	1 020	James Grieve	Golden Delicious
	50	00		400	id	Boskoop
	50	00		400	id	Tijdeman
	80	00		468	George-Cave	Boskoop
TOT.	5	91	12	5 328		
Région limoneuse	52	00		450	Stark's Earliest	Golden Delicious
	8	00		70	id	Boskoop
	25	00		225	Wealthy	id
TOT.	85	00		745		
Région herbagère (Liège)	35	00		380	Stark's Earliest	Golden Delicious
	45	00		440	id	Cox's Orange Pippin
	1	60		20	id	Boskoop
	20	00		200	id	James Grieve
TOT.	1	01	60	1 040		
LE ROYAUME	8	66	72	7 619		

II. Poiriers

Polders - Dunes	5	00		46	Williams	Triomphe de Vienne
TOT.	5	00		46		
Région sablonneuse	10			9	Williams	Beurré Hardy
	18			18	id	Doyenné du Comice
	7	00		60	id	Triomphe de Vienne
TOT.	7	28		87		
Campine	7	00		90	Beurré Hardy	Conférence
TOT.	7	00		90		
Région sablo-limoneuse	10	00		120	Williams	Doyenné du Comice
	10	00		150	Beurré Hardy	Conférence
	35	00		300	id	Durondeau
	14	00		200	id	Doyenné du Comice
TOT.	69	00		770		
Région limoneuse	12	50		200	Beurré Hardy	Conférence
TOT.	12	50		200		
LE ROYAUME	1	00	78	1 193		

