

SOCIALE STATISTIEKEN

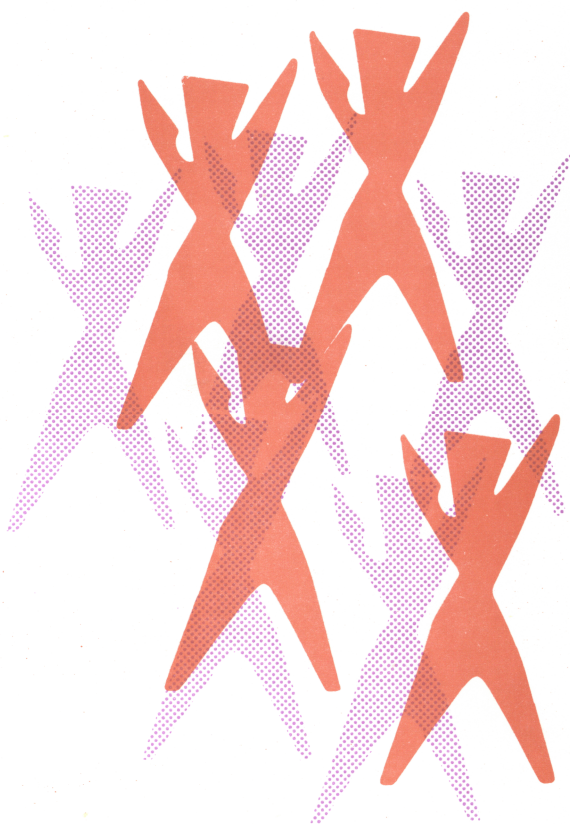

STATISTIEK VAN DE ARBEIDSONGEVALLEN
DIENSTJAAR 1977

1981

Nr. 3

NATIONAAL INSTITUUT VOOR DE STATISTIEK

KONINKRIJK BELGIË

MINISTERIE VAN ECONOMISCHE ZAKEN

SOCIALE STATISTIEKEN

**STATISTIEK VAN DE ARBEIDSONGEVALLEN
DIENSTJAAR 1977**

1981

Nr. 3

Verkrijgbaar bij het
NATIONAAL INSTITUUT VOOR DE STATISTIEK
Leuvenseweg 44 - 1000 Brussel
Rekening nr 000-2005886-23

Abonnement : België : 200 F per jaar
Buitenland : 400 F per jaar

Dit nummer : België : 70 F
Buitenland : 120 F

STATISTIEK VAN DE ARBEIDSONGEVALLEN - 1977

INLEIDING

In deze brochure worden de gegevens verstrekt van de definitieve statistiek der arbeidsongevallen, waarvan de arbeiders en bedienden in 1977 het slachtoffer waren, alsook die welke gebeurden in de voor een forfaitair bedrag verzekerde landbouwbedrijven en gemechaniseerde dorsondernemingen.

De aan het huispersoneel overkomen ongevallen en de ongevallen op de weg van en naar het werk zijn niet in deze statistiek opgenomen.

Ingevolge een wijziging van de wetgeving van 1 januari 1972, worden alleen de gemachtigde verzekeringsmaatschappijen tegen vaste premies en de gemachtigde gemeenschappelijke verzekeringskassen erkend. Het is vanaf het dienstjaar 1973 dat de inlichtingen voor de eigen verzekeraars niet meer worden verstrekt.

Wat de tabellen I, II, VI, X, XI, en XII betreft, beschikt de dienst van de Arbeidsongevallen over opgaven met dezelfde inlichtingen maar verdeeld volgens een meer gedetailleerde nomenclatuur naar de aard der ondernemingen.

De belangstellenden kunnen deze inlichtingen ter plaatse raadplegen.

INHOUDSOPGAVE

Inlichtingen betreffende :	Arbeiders	Bedienden
	Pagina	Pagina
Tabel I. De verzekerde ondernemingen naar de aard der verzekering		
Tabel I a - Verzekeringsmaatschappijen tegen vaste premies	6	80
Tabel I b - Gemeenschappelijke verzekeringskassen	8	82
Tabel I c - Algemeen totaal	10	84
Tabel II. Indeling per bedrijfsklasse van de ongevallen	12	86
Tabel III. Duur van de tijdelijke ongeschiktheden	20	94
Tabel IV. Indeling van de ongevallen naar de plaats van het letsel	22	96
Tabel V. Indeling van de ongevallen hebbende enkel een tijdelijke ongeschiktheid veroorzaakt, naar de leeftijd van de slachtoffers	26	100
Tabel VI. Indeling van de ongevallen hebbende enkel een tijdelijke ongeschiktheid veroorzaakt, naar de aard van bedrijvigheid	28	102
Tabel VII. Indeling van de ongevallen, naar de leeftijd van de slachtoffers - Bestendige ongeschiktheid	32	106
Tabel VIII. Indeling van de ongevallen, naar de leeftijd van de slachtoffers - Gevallen met dodelijke afloop	36	110
Tabel IX. Indeling van het aantal ongevallen naar leeftijd en geslacht volgens de dagen van de week	38	112
Tabel X. Indeling van het aantal ongevallen naar de aard van bedrijvigheid en geslacht volgens de dagen van de week	40	114
Tabel XI. Indeling van het aantal ongevallen naar de stoffelijke oorzaak en de aard van bedrijvigheid	44	118
Tabel XII. Indeling van het aantal ongevallen naar de vorm en de aard van bedrijvigheid	56	130
Tabel XIII. Indeling van de ongevallen naar de vorm en de stoffelijke oorzaak van het ongeval	60	134
Tabel XIV. Indeling van de ongevallen naar de vorm van het ongeval en de plaats van het letsel	68	142
Tabel XV. Indeling van het aantal ongevallen naar de stoffelijke oorzaak en de plaats van het letsel	70	144
Tabel XVI. Bijzonder onderzoek in de landbouwbedrijven en ondernemingen voor mechanisch dorsen verzekerd mits forfaitaire premies.	76	-

I. ARBEIDSONGEVALLEN OVERKOMEN AAN WERKLIEDEN

Tabel I.- ARBEIDERS - VERZEKERDE ONDERNEMINGEN NAAR DE AARD DER VERZEKERDE
I.A.- Verzekeringsmaatschappijen tegen vaste premies

AARD DER ONDERNEMINGEN	Aantal verze-kerde onder-nemingen	Aantal verze-kerde een-heden	Bedrag der verze-kerde lonen (in 1 000 F)	Aantal onge-vallen	Frekwentie der onge-vallen op 10 000 verze-kerde een-heden	Financiële lasten		
						Totale last		Gemid-delde last per ongeval (in frank)
						in frank	in % van de verze-kerde lonen	
1	2	3	4	5	6	7	8	9
0. Landbouw, bosbouw, jacht en visserij								
01 Landbouw	7 753	6 424	2 134 348	1 001	1 558,22	43 720 747	2,05	43 677
02 Bosbouw en bosontginning	319	763	276 315	218	2 857,14	16 924 577	6,13	77 636
03 Jacht, vangst en wedervoorziening met wild	389	267	61 199	22	823,97	326 083	0,53	14 822
04 Visserij	35	80	27 326	11	1 375,00	1 063 238	3,89	96 658
<i>Totaal :</i>	<i>8 496</i>	<i>7 534</i>	<i>2 499 188</i>	<i>1 252</i>	<i>1 661,80</i>	<i>62 034 645</i>	<i>2,48</i>	<i>49 548</i>
1. Winning van delfstoffen								
11 Winning en bewerking van vaste brandstoffen	23	339	160 562	158	4 660,77	13 573 233	8,45	85 907
12 Ertswinning	14	17	6 380	-	-	-	-	-
13 Aardolie- en aardgaswinning	1	2	516	-	-	-	-	-
14 Winning van bouwmaterialen en van vuur-vaste en keramische klei	169	2 434	1 193 453	1 030	4 231,72	38 218 536	3,20	37 105
19 Winning van overige mineralen, veenderijen	9	102	51 603	54	5 294,12	6 858 756	13,29	127 014
<i>Totaal :</i>	<i>216</i>	<i>2 894</i>	<i>1 412 514</i>	<i>1 242</i>	<i>4 291,64</i>	<i>58 650 525</i>	<i>4,15</i>	<i>47 223</i>
2 en 3. Be- en verwerkende nijverheid								
20A Vervaardiging van dierlijke en plantaardige oliën en vetten	66	522	233 346	129	2 471,26	5 929 414	2,54	45 964
20B Voedingsmiddeleennijverheid	6 332	28 980	12 252 094	6 128	2 114,56	221 921 333	1,81	36 214
21 Vervaardiging van dranken	358	6 504	3 131 993	2 025	3 113,47	61 937 232	1,98	30 586
22 Tabaksnijverheid	54	1 950	600 382	207	1 061,54	9 551 895	1,59	46 144
23 Textielnijverheid	1 106	16 895	6 501 877	2 743	1 623,56	109 726 918	1,69	40 003
24 Vervaardiging van schoenen, kleding, beddengoed, matrassen e.d.	2 271	21 720	7 247 975	1 694	779,93	27 595 710	0,38	16 290
25 Verwerking van hout en kurk (met uitzondering van de vervaardiging van houten meubelen)	1 562	8 263	3 684 765	2 350	2 844,00	120 819 167	3,28	51 412
26 Meubelfabrieken en meubelmakersbedrij-ven (geen rieten of stalen meubelen)	1 183	12 208	5 250 241	2 709	2 219,04	129 423 662	2,47	47 775
27 Vervaardiging van papier en papierwaren	260	8 046	3 571 703	2 033	2 526,72	69 845 098	1,96	34 356
28 Grafische nijverheid, uitgeverijen	1 361	12 582	5 891 756	1 489	1 183,44	48 217 856	0,82	32 383
29 Vervaardiging van leder en lederwaren	184	1 532	527 236	201	1 312,01	3 726 872	0,71	18 542
30 Rubberfabrieken, asbestfabrieken, kunst-stofverwerkende industrie, fabrieken van synthetische vezels, zetmeelfabrieken	383	7 661	3 599 565	2 398	3 130,14	82 163 759	2,28	34 263
31 Chemische industrie	418	26 316	11 008 882	3 997	1 518,85	165 256 731	1,50	41 345
32 Aardolie -industrie	34	1 880	846 194	365	1 941,49	15 472 959	1,83	42 392
33 Verwerking van minerale produkten (met uitzondering van metalen)	1 010	13 207	6 216 768	4 225	3 199,06	154 135 116	2,48	36 482
34 Vervaardiging en eerste bewerking van ferro- en non-ferrometalen	295	13 691	6 563 785	4 907	3 584,11	133 614 465	2,04	27 229
35 Vervaardiging van produkten uit metaal (met uitzondering van machines en transportmiddelen)	2 298	31 348	13 814 539	12 350	3 939,65	341 349 015	2,47	27 640
36 Machinebouw	666	11 319	5 230 565	4 144	3 661,10	107 017 568	2,05	25 825
37 Elektrotechnische industrie	738	30 085	13 271 937	5 397	1 793,92	146 084 168	1,10	27 068
38 Transportmiddelenindustrie	6 296	51 581	23 170 071	14 543	2 819,45	380 172 987	1,64	26 141
39 Fijnmechanische en optische industrie: nijverheidsbedrijven niet elders genoemd	1 028	10 685	4 257 956	2 245	2 101,08	57 739 861	1,36	25 719
<i>Totaal 2 en 3 :</i>	<i>27 903</i>	<i>316 975</i>	<i>136 873 630</i>	<i>76 279</i>	<i>2 406,47</i>	<i>2 391 701 786</i>	<i>1,75</i>	<i>31 355</i>

Tabel I.- ARBEIDERS
I.A.- (vervolg)

AARD DER ONDERNEMINGEN	Aantal verzeke- de onder- nemingen	Aantal ver- zeerde eenheden	Bedrag der verzeerde lonen (in 1 000 F)	Aantal onge- vallen	Frekwen- tie der ongeval- len op 10.000 verzeerde eenheden	Financiële lasten		
						Totale last		Gemid- delde last per ongeval (in frank)
						in frank	in % van de ver- goede lonen	
1	2	3	4	5	6	7	8	9
4. Bouwnijverheid								
40 Bouwnijverheid	13 558	70 480	32 801 113	20 587	2 920,97	994 541 987	3,03	48 309
<i>Totaal :</i>	<i>13 558</i>	<i>70 480</i>	<i>32 801 113</i>	<i>20 587</i>	<i>2 920,97</i>	<i>994 541 987</i>	<i>3,03</i>	<i>48 309</i>
5. Elektriciteits-, gas- en water- leidingsbedrijven								
50 Gemengde elektriciteits-, gas- en waterleidings- bedrijven	12	44	21 466	4	909,09	73 464	0,34	18 366
51 Elektriciteits- en gasbedrijven	95	6 166	2 077 605	151	244,89	3 856 724	0,19	25 541
52 Diensten voor watervoorziening en gezondheidsdiensten	66	266	99 981	66	2 481,20	1 909 719	1,91	28 935
<i>Totaal :</i>	<i>173</i>	<i>6 476</i>	<i>2 199 052</i>	<i>221</i>	<i>341,26</i>	<i>5 839 907</i>	<i>0,27</i>	<i>26 425</i>
6. Handel, banken, verzekeringen, onder- nemingen in onroerende goederen								
61 Groot- en kleinhandel	20 271	61 376	23 723 345	13 521	2 202,98	480 328 486	2,02	35 525
62 Banken en andere financiële instel- lingen	268	3 660	1 362 635	307	838,80	11 288 129	0,83	36 769
63 Verzekeringen	319	974	300 812	88	903,49	3 678 390	1,22	41 800
64 Ondernemingen in onroerende goederen	474	1 013	379 245	154	1 520,24	11 649 819	3,07	75 648
<i>Totaal :</i>	<i>21 332</i>	<i>67 023</i>	<i>25 766 037</i>	<i>14 070</i>	<i>2 099,28</i>	<i>506 944 824</i>	<i>1,97</i>	<i>36 030</i>
7. Vervoer, opslag en verkeer								
71 Vervoer	4 683	25 548	10 666 103	6 127	2 398,23	363 180 217	3,40	59 275
72 Opslagplaatsen en magazijnen	70	1 853	726 595	841	4 538,59	36 522 391	5,03	43 427
73 Verkeer	5	12	5 601	2	1 666,67	28 307	0,51	14 154
<i>Totaal :</i>	<i>4 758</i>	<i>27 413</i>	<i>11 398 299</i>	<i>6 970</i>	<i>2 542,59</i>	<i>399 730 915</i>	<i>3,51</i>	<i>57 350</i>
8. Diensten								
81 Overheidsdiensten	252	2 080	673 678	142	682,69	5 070 087	0,75	35 705
82 Diensten aan de gemeenschap	9 677	41 913	11 925 359	4 143	988,48	93 725 763	0,79	22 623
83 Diensten aan bedrijven	1 464	9 253	3 079 121	2 152	2 325,73	91 535 215	2,97	42 535
84 Diensten in het vlak der ontspanning	1 296	3 096	952 145	373	1 204,78	21 827 623	2,29	58 519
85 Diensten aan personen	17 789	35 097	10 315 882	3 304	941,39	118 804 067	1,15	35 958
<i>Totaal :</i>	<i>30 478</i>	<i>91 439</i>	<i>26 946 185</i>	<i>10 114</i>	<i>1 106,09</i>	<i>330 962 755</i>	<i>1,23</i>	<i>32 723</i>
9. Onnauwkeurig bepaalde activiteiten								
90 Onnauwkeurig bepaalde activiteiten	1 455	13 013	4 284 036	3 093	2 376,85	103 272 693	2,41	33 389
<i>Totaal :</i>	<i>1 455</i>	<i>13 013</i>	<i>4 284 036</i>	<i>3 093</i>	<i>2 376,85</i>	<i>103 272 693</i>	<i>2,41</i>	<i>33 389</i>
<i>Algemeen totaal :</i>	<i>108 369</i>	<i>603 247</i>	<i>244 180 054</i>	<i>133 828</i>	<i>2 218,46</i>	<i>4 853 680 037</i>	<i>1,99</i>	<i>36 268</i>

Tabel I.- ARBEIDERS-VERZEKERDE ONDERNEMINGEN NAAR DE AARD DER VERZEKERING
I.B.- GEMEENSCHAPPELIJKE KASSEN VAN VERZEKERING

AARD DER ONDERNEMINGEN	Aantal verze-kerde onder-nemingen	Aantal ver-zeerde een-heden	Bedrag der verzeerde lonen (in 1 000 F)	Aantal onge-vallen	Frekwentie der ongevallen op 10 000 ver-zeerde eenheden	Financiële lasten		
						Totale last		Gemid- delde last per ongeval (in frank)
						in frank	in % van de ver-zeerde lonen	
1	2	3	4	5	6	7	8	9
0. Landbouw, bosbouw, jacht en visserij								
01 Landbouw	448	953	306 885	116	1 217,21	8 024 455	2,61	69 176
02 Bosbouw en bosontginning	70	291	109 639	66	2 268,04	5 592 396	5,10	84 733
03 Jacht, vangst en wederverzorging met wild	72	120	19 856	2	166,67	27 919	0,14	13 960
04 Visserij	1	-	41	1	-	27 736	67,65	27 736
<i>Totaal :</i>	<i>591</i>	<i>1 364</i>	<i>436 421</i>	<i>185</i>	<i>1 356,30</i>	<i>13 672 506</i>	<i>3,13</i>	<i>73 905</i>
1. Winning van delfstoffen								
11 Winning en bewerking van vaste brandstoffen	30	17 287	9 174 859	16 015	9 264,19	493 950 164	5,38	30 843
12 Ertswinning	-	-	-	-	-	-	-	-
13 Aardolie- en aardgaswinning	-	-	-	-	-	-	-	-
14 Winning van bouwmaterialen en van vuur- vaste en keramische klei	106	2 955	1 411 611	992	3 357,02	41 922 019	2,97	42 260
19 Winning van overige mineralen; veenderijen	4	111	52 677	53	4 774,77	403 260	0,77	7 609
<i>Totaal :</i>	<i>140</i>	<i>20 353</i>	<i>10 639 147</i>	<i>17 060</i>	<i>8 382,06</i>	<i>536 275 443</i>	<i>5,04</i>	<i>31 435</i>
2 en 3. Be- en verwerkende nijverheid								
20A Vervaardiging van dierlijke en plantaardige oliën en vetten	6	535	342 073	155	2 897,20	5 628 841	1,65	36 315
20B Voedingsmiddelennijverheid	1 490	9 246	4 182 652	2 807	3 035,91	70 881 519	1,69	25 252
21 Vervaardiging van dranken	125	3 007	1 533 507	1 145	3 807,78	42 868 618	2,80	37 440
22 Tabaksnijverheid	19	1 574	806 850	324	2 058,45	6 498 655	0,81	20 058
23 Textielnijverheid	613	25 342	11 956 861	4 814	1 899,61	134 364 385	1,12	27 911
24 Vervaardiging van schoenen, kleding, beddengoed, matrassen e.d.	835	10 945	4 010 318	760	694,38	18 501 143	0,46	24 344
25 Verwerking van hout en kurk (met uitzondering van de vervaardiging van houten meubelen)	1 544	7 754	3 688 380	2 287	2 949,45	137 618 700	3,73	60 174
26 Meubelfabrieken en meubelmakersbedrij- ven (geen rieten of stalen meubelen)	434	5 492	2 543 234	1 452	2 643,85	56 206 735	2,21	38 710
27 Vervaardiging van papier en papierwaren	76	3 072	1 549 564	820	2 669,27	28 509 741	1,84	34 768
28 Grafische nijverheid, uitgeverijen	337	4 141	2 001 539	471	1 137,41	15 690 289	0,78	33 313
29 Vervaardiging van leder en lederwaren	70	975	444 724	221	2 266,67	3 816 605	0,86	17 270
30.Rubberfabrieken, asbestfabrieken, kunst stofverwerkende industrie, fabrieken van synthetische vezels, zetmeel- fabrieken	157	6 168	3 037 831	1 346	2 182,23	41 861 828	1,38	31 101
31 Chemische industrie	148	4 871	2 582 377	1 036	2 126,87	43 463 899	1,68	41 954
32 Aardolie-industrie	5	959	594 666	206	2 148,07	4 502 254	0,76	21 856
33 Verwerking van minerale produkten (met uitzondering van metalen)	628	16 760	8 245 580	4 748	2 832,94	212 682 233	2,58	44 794
34 Vervaardiging en eerste bewerking van ferro- en non-ferrometalen	166	48 656	27 102 295	14 406	2 960,79	514 524 132	1,90	35 716
35 Vervaardiging van produkten uit metaal (met uitzondering van machines en transportmiddelen)	953	18 198	8 852 877	7 695	4 228,49	181 500 917	2,05	23 587
36 Machinebouw	231	6 294	2 964 882	2 477	3 935,49	60 490 430	2,04	24 421
37 Elektrotechnische industrie	259	20 090	6 592 739	1 915	953,21	41 160 598	0,62	21 494
38 Transportmiddelenindustrie	1 468	14 830	7 058 464	4 620	3 115,31	140 743 237	1,99	30 464
39 Fijnmechanische en optische industrie : nijverheidsbedrijven niet elders ge- noemd	256	3 142	1 298 112	466	1 483,13	8 665 862	0,67	18 596
<i>Totaal 2 en 3 :</i>	<i>9 820</i>	<i>212 051</i>	<i>101 389 525</i>	<i>54 171</i>	<i>2 554,62</i>	<i>1 770 180 621</i>	<i>1,75</i>	<i>32 878</i>

Tabel I.- ARBEIDERS
I.B.- (vervolg)

AARD DER ONDERNEMINGEN	Aantal verzekerde onder- nemingen	Aantal ver- zekerde eenheden	Bedrag der verzekerde lonen (in 1.000 F)	Aantal onge- vallen	Frekwentie der ongevallen op 10.000 verzekerde eenheden	Financiële lasten			
						Totale last		Gemid- delde last per ongeval (in frank)	
						in frank	in % van de ver- goede lonen		
1	2	3	4	5	6	7	8	9	
4. Bouwnijverheid									
40 Bouwnijverheid	10 024	68 784	37 041 577	24 074	3 499,94	1 262 204 783	3,41	52 430	
<i>Totaal :</i>	10 024	68 784	37 041 577	24 074	3 499,94	1 262 204 783	3,41	52 430	
5. Elektriciteits-, gas- en water- leidingsbedrijven									
50 Gemengde elektriciteits-, gas- en waterleidingsbedrijven									
51 Elektriciteits- en gasbedrijven	6	4	1 699	-	-	-	-	-	
52 Diensten voor watervoorziening en gezondheidsdiensten	8	1 191	536 451	757	6 356,00	30 222 291	5,63	39 924	
<i>Totaal :</i>	14	105	46 259	58	5 523,81	5 175 066	11,19	89 225	
	28	1 800	584 409	815	6 269,23	35 397 357	6,06	43 432	
6. Handel, banken, verzekeringen, onder- nemingen in onroerende goederen									
61 Groot- en kleinhandel									
62 Banken en andere financiële instel- lingen	3 613	17 037	6 867 792	4 514	2 649,53	134 805 832	1,96	29 864	
63 Verzekeringen	42	288	100 103	56	1 944,44	1 269 512	1,27	22 670	
64 Ondernemingen in onroerende goederen	82	406	135 012	76	1 871,92	664 180	0,49	8 739	
	142	709	269 746	113	1 593,79	3 056 727	1,13	27 051	
<i>Totaal :</i>	3 879	18 440	7 372 653	4 759	2 580,80	139 796 251	1,90	29 375	
7. Vervoer, opslag en verkeer									
71 Vervoer									
72 Opslagplaatsen en magazijnen									
73 Verkeer									
	800	16 482	7 694 971	5 129	3 111,88	265 309 482	3,45	51 727	
<i>Totaal :</i>	18	202	86 482	69	3 415,84	787 738	0,91	11 416	
	13	150	59 051	61	4 066,67	485 755	0,82	7 963	
8. Diensten	831	16 834	7 840 504	5 259	3 124,03	266 582 975	3,40	50 691	
81 Overheidsdiensten									
82 Diensten aan de gemeenschap									
83 Diensten aan bedrijven									
84 Diensten in het vlak der ontspanning	70	1 361	554 626	171	1 256,43	4 024 235	0,73	23 534	
85 Diensten aan personen	1 050	21 131	5 466 303	2 609	1 234,68	37 588 503	0,69	14 407	
	284	1 497	528 413	450	3 006,01	10 120 304	1,92	22 490	
<i>Totaal :</i>	346	1 477	408 525	398	2 694,65	7 875 422	1,93	19 787	
	4 292	17 912	5 363 183	2 744	1 531,93	62 583 280	1,17	22 807	
9. Onnauwkeurig bepaalde activiteiten	6 042	43 378	12 321 052	6 372	1 468,95	122 191 744	0,99	19 176	
90 Onnauwkeurig bepaalde activiteiten									
<i>Totaal :</i>	129	1 687	801 725	1 202	7 125,07	26 273 436	3,28	21 858	
<i>Algemeen totaal :</i>	129	1 687	801 725	1 202	7 125,07	26 273 436	3,28	21 858	
	31 484	384 191	178 427 013	113 897	2 964,59	4172 575 116	2,34	36 635	

Tabel I.-ARBEIDERS-VERZEKERDE ONDERNEMINGEN NAAR DE AARD DER VERZEKERING
I.C.- ALGEMEEN TOTAAL

AARD DER ONDERNEMINGEN	Aantal verzeke- de onder- nemingen	Aantal ver- zeke- de een- heden	Bedrag der verzeke- de lonen (in 1 000 F)	Aantal onge- vallen	Frekwentie der ongevallen op 10 000 ver- zeke- de eenheden	Financiële lasten		
						Totale last		Gemid- delde last per ongeval (in frank)
						in frank	in % van de ver- zeke- de lonen	
1	2	3	4	5	6	7	8	9
0. Landbouw, bosbouw, jacht en visserij								
01 Landbouw	8 201	7 377	2 441 233	1 117	1 514,17	51 745 202	2,12	46 325
02 Bosbouw en bosontginning	389	1 054	385 954	284	2 694,50	22 516 973	5,83	79 285
03 Jacht, vangst en wederverzorging met wild	461	387	81 055	24	620,16	354 002	0,44	14 750
04 Visserij	36	80	27 367	12	1 500,00	1 090 974	3,99	90 915
<i>Totaal :</i>	<i>9 087</i>	<i>8 898</i>	<i>2 935 609</i>	<i>1 437</i>	<i>1 614,97</i>	<i>75 707 151</i>	<i>2,58</i>	<i>52 684</i>
1. Winning van delfstoffen								
11 Winning en bewerking van vaste brandstoffen	53	17 626	9 335 421	16 173	9 175,65	507 523 397	5,44	31 381
12 Ertswinning	14	17	6 380	-	-	-	-	-
13 Aardolie- en aardgaswinning	1	2	516	-	-	-	-	-
14 Winning van bouwmaterialen en van vuur- vaste en keramische klei	275	5 389	2 605 064	2 022	3 752,09	80 140 555	3,08	39 634
19 Winning van overige mineralen; veenderijen	13	213	104 280	107	5 023,47	7 262 016	6,96	67 869
<i>Totaal :</i>	<i>356</i>	<i>23 247</i>	<i>12 051 661</i>	<i>18 302</i>	<i>7 872,84</i>	<i>594 925 968</i>	<i>4,94</i>	<i>32 506</i>
2 en 3. Be- en verwerkende nijverheid								
20A Vervaardiging van dierlijke en plantaardige oliën en vetten	72	1 057	575 419	284	2 686,85	11 558 255	2,01	40 698
20B Voedingsmiddelenindustrie	7 822	38 226	16 434 746	8 935	2 337,41	292 802 852	1,78	32 770
21 Vervaardiging van dranken	483	9 511	4 665 500	3 170	3 332,98	104 805 850	2,25	33 062
22 Tabaksnijverheid	73	3 524	1 407 232	531	1 506,81	16 050 550	1,14	30,227
23 Textielnijverheid	1 719	42 237	18 458 738	7 557	1 789,19	244 091 303	1,32	32 300
24 Vervaardiging van schoenen, kleding, beddengoed, matrassen e.d.	3 106	32 665	11 258 293	2 454	751,26	46 096 853	0,41	18 784
25 Verwerking van hout en kurk (met uitzondering van de vervaardiging van houten meubelen)	3 106	16 017	7 373 145	4 637	2 895,05	258 437 867	3,51	55 734
26 Meubelfabrieken en meubelmakersbedrij- ven (geen rieten of stalen meubelen)	1 617	17 700	7 793 475	4 161	2 350,85	185 630 397	2,38	44 612
27 Vervaardiging van papier en papierwaren	336	11 118	5 121 267	2 853	2 566,11	98 354 839	1,92	34 474
28 Grafische nijverheid, uitgeverijen	1 698	16 723	7 893 295	1 960	1 172,04	63 908 145	0,81	32 606
29 Vervaardiging van leder en lederwaren	254	2 507	971 960	422	1 683,29	7 543 477	0,78	17 876
30. Rubberfabrieken, asbestfabrieken, kunst stofverwerkende industrie, fabrieken van synthetische vezels, zetmeel- fabrieken	540	13 829	6 637 396	3 744	2 707,35	124 025 587	1,87	33 126
31 Chemische industrie	566	31 187	13 591 259	5 033	1 613,81	208 720 630	1,54	41 470
32 Aardolie-industrie	39	2 839	1 440 860	571	2 011,27	19 975 213	1,39	34 983
33 Verwerking van minerale produkten (met uitzondering van metalen)	1 638	29 967	14 462 348	8 973	2 994,29	366 817 349	2,54	40 880
34 Vervaardiging en eerste bewerking van ferro- en non-ferrometalen	461	62 347	33 666 080	19 313	3 097,66	648 138 597	1,93	33 560
35 Vervaardiging van produkten uit metaal (met uitzondering van machines en transportmiddelen)	3 251	49 546	22 667 416	20 045	4 045,74	522 849 932	2,31	26 084
36 Machinebouw	897	17 613	8 195 447	6 621	3 759,16	167 507 998	2,04	25 300
37 Elektrotechnische industrie	997	50 175	19 864 676	7 312	1 457,30	187 244 766	0,94	25 608
38 Transportmiddelenindustrie	7 764	66 411	30 228 535	19 163	2 885,52	520 916 224	1,72	27 183
39 Fijnmechanische en optische industrie nijverheidsbedrijven niet elders ge- noemd	1 284	13 827	5 556 068	2 711	1 960,66	66 405 723	1,20	24 495
<i>Totaal 2 en 3 :</i>	<i>37 723</i>	<i>529 026</i>	<i>238 263 155</i>	<i>130 450</i>	<i>2 465,85</i>	<i>4 161 882 407</i>	<i>1,75</i>	<i>31 904</i>

Tabel I.- ARBEIDERS
I.C.- (vervolg)

AARD DER ONDERNEMINGEN	Aantal verzekerde ondernemingen	Aantal verzekerde eenheden	Bedrag der verzekerde lonen (in 1 000 F)	Aantal ongevallen	Frekwentie der ongevallen op 10.000 verzekerde eenheden	Financiële lasten		
						Totale last		Gemiddelde last per ongeval (in frank)
						in frank	in % van de vergoede lonen	
1	2	3	4	5	6	7	8	9
4. Bouwnijverheid								
40 Bouwnijverheid	23 582	139 264	69 842 690	44 661	3 206,93	2 256 746 770	3,23	50 531
<i>Totaal :</i>	<i>23 582</i>	<i>139 264</i>	<i>69 842 690</i>	<i>44 661</i>	<i>3 206,93</i>	<i>2 256 746 770</i>	<i>3,23</i>	<i>50 531</i>
5. Elektriciteits-, gas- en waterleidingsbedrijven								
50 Gemengde elektriciteits-, gas- en waterleidingsbedrijven	18	48	23 165	4	833,33	73 464	0,32	18 366
51 Elektriciteits- en gasbedrijven	103	7 357	2 614 056	908	1 234,20	34 079 015	1,30	37 532
52 Diensten voor watervoorziening en gezondheidsdiensten	80	371	146 240	124	3 342,32	7 084 785	4,84	57 135
<i>Totaal :</i>	<i>201</i>	<i>7 776</i>	<i>2 783 461</i>	<i>1 036</i>	<i>1 332,30</i>	<i>41 237 264</i>	<i>1,48</i>	<i>39 804</i>
6. Handel, banken, verzekeringen, ondernemingen in onroerende goederen								
61 Groot- en kleinhandel	23 884	78 413	30 591 137	18 035	2 300,00	615 134 318	2,01	34 108
62 Banken en andere financiële instellingen	310	3 948	1 462 738	363	919,45	12 557 641	0,86	34 594
63 Verzekeringen	401	1 380	435 824	164	1 188,41	4 342 570	1,00	26 479
64 Ondernemingen in onroerende goederen	616	1 722	648 991	267	1 550,52	14 706 546	2,27	55 081
<i>Totaal :</i>	<i>25 211</i>	<i>85 463</i>	<i>33 138 690</i>	<i>18 829</i>	<i>2 203,18</i>	<i>646 741 075</i>	<i>1,95</i>	<i>34 348</i>
7. Vervoer, opslag en verkeer								
71 Vervoer	5 483	42 030	18 361 074	11 256	2 678,09	628 489 699	3,42	55 836
72 Opslagplaatsen en magazijnen	88	2 055	813 077	910	4 428,22	37 310 129	4,59	41 000
73 Verkeer	18	162	64 652	63	3 888,89	514 062	0,80	8 160
<i>Totaal :</i>	<i>5 589</i>	<i>44 247</i>	<i>19 238 803</i>	<i>12 229</i>	<i>2 763,80</i>	<i>666 313 890</i>	<i>3,46</i>	<i>54 486</i>
8. Diensten								
81 Overheidsdiensten	322	3 441	1 228 304	313	909,62	9 094 322	0,74	29 055
82 Diensten aan de gemeenschap	10 727	63 044	17 391 662	6 752	1 071,00	131 314 266	0,76	19 448
83 Diensten aan bedrijven	1 748	10 750	3 607 536	2 602	2 420,47	101 655 519	2,82	39 068
84 Diensten in het vlak der ontspanning	1 642	4 573	1 360 670	771	1 685,98	29 703 045	2,18	38 525
85 Diensten aan personen	22 081	53 009	15 679 065	6 048	1 140,94	181 387 347	1,16	29 991
<i>Totaal :</i>	<i>36 520</i>	<i>134 817</i>	<i>39 267 237</i>	<i>16 486</i>	<i>1 222,84</i>	<i>453 154 499</i>	<i>1,15</i>	<i>27 487</i>
9. Onnauwkeurig bepaalde activiteiten								
90 Onnauwkeurig bepaalde activiteiten	1 584	14 700	5 085 761	4 295	2 921,77	129 546 129	2,55	30 162
<i>Totaal :</i>	<i>1 584</i>	<i>14 700</i>	<i>5 085 761</i>	<i>4 295</i>	<i>2 921,77</i>	<i>129 546 129</i>	<i>2,55</i>	<i>30 162</i>
<i>Algemeen totaal :</i>	<i>139 853</i>	<i>987 438</i>	<i>422 607 067</i>	<i>247 725</i>	<i>2 508,77</i>	<i>9 026 255 153</i>	<i>2,14</i>	<i>36 437</i>

Tabel II. - ARBEIDERS - INDELING PER BEDRIJFSKLASSE VAN DE ONGEVALLEN

AARD DER ONDERNEMINGEN	Aantal verzekerde eenheden	Totaal der verzekerde lonen (in 1 000 F)	ONGEVALLEN ZONDER GEVOLG	
			Aantal ongevallen	
			Absoluut getal	Op 10 000 verzekerde eenheden
1	2	3	4	5
0. Landbouw, bosbouw, jacht en visserij				
01 Landbouw	7 377	2 441 233	203	275,18
02 Bosbouw en bosontginning	1 054	385 954	17	161,29
03 Jacht, vangst en wederverzorging met wild	387	81 055	6	155,04
04 Visserij	80	27 367	2	250,00
<i>Totaal :</i>	<i>8 898</i>	<i>2 935 609</i>	<i>228</i>	<i>256,24</i>
1. Winning van delfstoffen				
11 Winning en bewerking van vaste brandstoffen	17 626	9 335 421	3 520	1 997,05
12 Ertswinning	17	6 380	-	-
13 Aardolie- en aardgaswinning	2	516	-	-
14 Winning van bouwmaterialen en van vuurvaste en keramische klei	5 389	2 605 064	406	753,39
19 Winning van overige mineralen; veenderijen	213	104 280	22	1 032,86
<i>Totaal :</i>	<i>23 247</i>	<i>12 051 661</i>	<i>3 948</i>	<i>1 698,28</i>
2 en 3.- Be- en verwerkende nijverheid				
20A Vervaardiging van dierlijke en plantaardige oliën en vetten	1 057	575 419	75	709,56
20B Voedingsmiddelennijverheid	38 226	16 434 746	2 307	603,52
21 Vervaardiging van dranken	9 511	4 665 500	652	685,52
22 Tabaksnijverheid	3 524	1 407 232	123	349,04
23 Textielnijverheid	42 237	18 458 738	1 934	457,89
24 Vervaardiging van schoenen, kleding, beddengoed, matrassen e.d.	32 665	11 258 293	676	206,95
25 Verwerking van hout en kurk (met uitzondering van de vervaardiging van houten meubelen)	16 017	7 373 145	1 043	651,18
26 Meubelfabrieken en meubelmakers-bedrijven (geen rieten of stalen meubelen)	17 700	7 793 475	986	557,06
27 Vervaardiging van papier en papierwaren	11 118	5 121 267	669	601,73
28 Grafische nijverheid, uitgeverijen	16 723	7 893 295	520	310,95
29 Vervaardiging van leder en lederwaren	2 507	971 960	79	315,12
30 Rubberfabrieken, asbestfabrieken, kunststofverwerkende industrie, fabrieken van synthetische vezels, zetmeelfabrieken	13 829	6 637 396	1 069	773,01
31 Chemische industrie	31 187	13 591 259	1 334	427,74
32 Aardolie-industrie	2 839	1 440 860	244	859,46
33 Verwerking van minerale produkten (met uitzondering van metalen)	29 967	14 462 348	2 146	716,12
34 Vervaardiging en eerste bewerking van ferro- en non-ferrometalen	62 347	33 666 080	3 908	626,81
35 Vervaardiging van produkten uit metaal (met uitzondering van machines en transportmiddelen)	49 546	22 667 416	5 433	1 096,56
36 Machinebouw	17 613	8 195 447	1 928	1 094,65
37 Elektrotechnische industrie	50 175	19 864 676	1 963	391,23
38 Transportmiddelenindustrie	66 411	30 228 535	4 631	697,32
39 Fijnmechanische en optische industrie ; nijverheidsbedrijven niet elders genoemd	13 827	5 556 068	628	454,18
<i>Totaal 2 en 3 :</i>	<i>529 026</i>	<i>238 263 155</i>	<i>32 348</i>	<i>611,46</i>

Tabel II. - ARBEIDERS

Financiële lasten (in frank)		ENKEL MET TIJDELIJKE ONGESCHIKTHEID					BESTENDIGE ONGESCHIKTHEID		
		Aantal ongevallen		Aantal vergoede dagen	Financiële lasten (in frank)		Aantal ongevallen		
Totaal der lasten	In % van de ver- zekerde lonen	Absoluut getal	Op 10 000 verzekerde eenheden		Totaal der lasten	In % van de ver- zekerde lonen	Absoluut getal	Op 10 000 verzekerde eenheden	
6	7	8	9	10	11	12	13	14	
264 361	0,01	869	1 177,99	17 537	16 398.867	0,67	43	58,29	
26 907	0,01	244	2 314,99	4 614	4 464 527	1,16	21	199,24	
8 996	0,01	18	465,12	340	345 006	0,43	-	-	
2 070	0,01	9	1 125,00	207	195 134	0,71	1	125,00	
302 334	0,01	1 140	1 281,19	22 698	21 403 534	0,73	65	73,05	
2 536 826	0,03	12 295	6 975,49	160 934	211 970 074	2,27	350	198,57	
-	-	-	-	-	-	-	-	-	
341 491	0,01	1 554	2 883,65	20 799	24 157 005	0,93	60	111,34	
7 040	0,01	84	3 943,66	968	1 036 386	0,99	1	46,95	
2 885 357	0,02	13 933	5 993,46	182 701	237 163 465	1,97	411	176,80	
90 705	0,02	196	1 854,30	3 180	4 060 613	0,71	12	113,53	
2 420 043	0,01	6 378	1 668,50	102 329	110 117 027	0,67	245	64,09	
720 533	0,02	2 421	2 545,47	35 249	41 140 272	0,88	97	101,99	
164 056	0,01	399	1 132,24	6 366	7 460 923	0,53	8	22,70	
2 038 120	0,01	5 402	1 278,97	80 401	84 917 395	0,46	214	50,67	
711 631	0,01	1 732	530,23	22 565	21 500 404	0,19	45	13,78	
1 277 230	0,02	3 382	2 111,51	52 678	59 292 601	0,80	208	129,86	
1 090 728	0,01	3 019	1 705,65	43 665	48 631 833	0,62	155	87,57	
730 390	0,01	2 094	1 883,43	33 191	37 520 105	0,73	88	79,15	
743 380	0,01	1 385	828,20	21 356	24 743 431	0,31	54	32,29	
83 278	0,01	335	1 336,26	4 110	4 128 683	0,42	8	31,91	
1 041 170	0,02	2 591	1 873,60	38 034	43 917 226	0,66	84	60,74	
1 534 305	0,01	3 551	1 138,62	55 272	73 481 125	0,54	142	45,53	
235 258	0,02	310	1 091,93	5 247	6 422 310	0,45	16	56,36	
2 175 928	0,02	6 553	2 186,74	95 407	112 326 813	0,78	266	88,76	
3 158 220	0,01	14 751	2 365,95	185 065	218 994 891	0,65	640	102,65	
5 428 019	0,02	14 175	2 860,98	176 331	203 058 028	0,90	429	86,59	
1 887 810	0,02	4 554	2 585,59	53 213	61 480 625	0,75	136	77,22	
1 975 006	0,01	5 178	1 031,99	71 764	82 001 703	0,41	169	33,68	
5 124 748	0,02	14 133	2 128,11	175 335	210 872 087	0,70	391	58,88	
765 368	0,01	2 021	1 461,63	21 450	24 649 230	0,44	62	44,84	
33 395 926	0,01	94 560	1 787,44	1 282 208	1 480 717 325	0,62	3 469	65,57	

Tabel II. - ARBEIDERS - INDELING PER BEDRIJFSTAK VAN DE ONGEVALLEN (vervolg)

AARD DER ONDERNEMINGEN	BESTENDIGE ONGESCHIKTHEID			
	Aantal vergoede dagen	Gemiddeld % van de vermin- dering van ge- schiktheid	Financiële lasten (in frank)	
			Totaal der lasten	In % van de verzekerde lonen
	15	16	17	18
0. Landbouw, bosbouw, jacht en visserij				
01 Landbouw	7 750	14,46	32 955 385	1,35
02 Bosbouw en bosontginning	3 675	9,57	15 267 819	3,96
03 Jacht, vangst en wederverzoening met wild	-	-	-	-
04 Visserij	412	8,00	893 770	3,27
<i>Totaal :</i>	<i>11 837</i>	<i>12,78</i>	<i>49 116 974</i>	<i>1,67</i>
1. Winning van delfstoffen				
11 Wining en bewerking van vaste brandstoffen	40 919	7,08	272 677 076	2,92
12 Ertswinning	-	-	-	-
13 Aardolie- en aardgaswining	-	-	-	-
14 Wining van bouwmaterialen en van vuurvaste en keramische klei	7 828	11,43	49 258 412	1,89
19 Wining van overige mineralen; veenderijen	412	88,00	6 218 590	5,96
<i>Totaal :</i>	<i>49 159</i>	<i>7,91</i>	<i>328 154 078</i>	<i>2,72</i>
2 en 3. Be- en verwerkende nijverheid				
20A Vervaardiging van dierlijke en plantaardige oliën en vetten	1 691	6,50	7 288 338	1,27
20B Voedingsmiddelennijverheid	40 219	9,06	172 922 039	1,05
21 Vervaardiging van dranken	14 470	9,97	62 945 045	1,35
22 Tabaksnijverheid	1 444	10,62	8 296 852	0,59
23 Textielnijverheid	30 088	10,10	142 675 066	0,77
24 Vervaardiging van schoenen, kle- ding, beddengoed, matrassen e.d.	4 536	6,86	23 855 740	0,21
25 Verwerking van hout en kurk (met uitzondering van de vervaardiging van houten meubelen)	32 498	9,89	184 728 149	2,51
26 Meubelfabrieken en meubelmakers- bedrijven (geen rieten of stalen meubelen)	23 279	12,91	135 805 017	1,74
27 Vervaardiging van papier en pa- pierwaren	14 063	6,64	56 342 338	1,10
28 Grafische nijverheid, uitgeverijen	7 251	8,24	38 315 304	0,49
29 Vervaardiging van leder en leder- waren	886	4,00	3 331 516	0,34
30 Rubberfabrieken, asbestfabrieken, kunststofverwerkende industrie, fabrieken van synthetische vezels, zetmeelfabrieken	14 296	10,36	79 067 191	1,19
31 Chemische industrie	23 777	9,87	127 246 121	0,94
32 Aardolie-industrie	2 529	7,43	13 137 826	0,91
33 Verwerking van minerale produkten (met uitzondering van metalen)	45 425	10,54	231 428 832	1,60
34 Vervaardiging en eerste bewerking van ferro- en non-ferrometalen	58 733	6,19	383 834 906	1,14
35 Vervaardiging van produkten uit metaal (met uitzondering van ma- chines en transportmiddelen)	65 494	7,93	298 793 860	1,32
36 Machinebouw	17 173	7,80	95 806 587	1,17
37 Elektrotechnische industrie	25 393	5,42	97 097 543	0,49
38 Transportmiddelenindustrie	50 970	8,50	286 681 934	0,95
39 Fijnmechanische en optische industrie ; nijverheidsbedrijven niet elders genoemd	8 144	7,41	40 991 125	0,74
<i>Totaal 2 en 3 :</i>	<i>482 359</i>	<i>8,43</i>	<i>2 490 591 329</i>	<i>1,05</i>

Tabel II. - ARBEIDERS (vervolg)

DODELIJKE AFLOOP					ALGEMEEN TOTAAL				
Aantal ongevallen		Aantal vergoede dagen	Financiële lasten (in frank)		Aantal ongevallen		Aantal vergoede dagen	Financiële lasten (in frank)	
Absoluut getal	Op 10 000 verzekerde eenheden		Totaal der lasten	In % van de verzekerde lonen	Absoluut getal	Op 10 000 verzekerde eenheden		Totaal der lasten	In % van de verzekerde lonen
19	20	21	22	23	24	25	26	27	28
- 2	2,71	1	2 126 589	0,09	1 117	1 514,17	25 288	51 745 202	2,12
- 2	18,98	-	2 757 720	0,71	284	2 694,50	8 289	22 516 973	5,83
- -	-	-	-	-	24	620,16	340	354 002	0,44
- -	-	-	-	-	12	1 500,00	619	1 090 974	3,99
4	4,50	1	4 884 309	0,17	1 437	1 614,97	34 536	75 707 151	2,58
- 8	4,54	435	20 339 421	0,22	16 173	9 175,65	202 288	507 523 397	5,44
- -	-	-	-	-	-	-	-	-	-
- -	-	-	-	-	-	-	-	-	-
- 2	3,71	-	6 383 647	0,25	2 022	3 752,09	28 627	80 140 555	3,08
- -	-	-	-	-	107	5 023,47	1 380	7 262 016	6,96
-10	4,30	435	26 723 068	0,22	18 302	7 872,84	232 295	594 925 968	4,94
- 1	9,46	9	118 599	0,02	284	2 686,85	4 880	11 558 255	2,01
- 5	1,31	565	7 343 743	0,04	8 935	2 337,41	143 113	292 802 852	1,78
- -	-	-	-	-	3 170	3 332,98	49 719	104 805 850	2,25
- 1	2,84	-	128 719	0,01	531	1 506,81	7 810	16 050 550	1,14
- 7	1,66	189	14 460 722	0,08	7 557	1 789,19	110 678	244 091 303	1,32
- 1	0,31	-	29 078	-	2 454	751,26	27 101	46 096 853	0,41
- 4	2,50	6	13 139 887	0,18	4 637	2 895,05	85 182	258 437 867	3,51
- 1	0,56	-	102 819	-	4 161	2 350,85	66 944	185 630 397	2,38
- 2	1,80	2	3 762 006	0,07	2 853	2 566,11	47 256	98 354 839	1,92
- 1	0,60	-	106 030	-	1 960	1 172,04	28 607	63 908 145	0,81
- -	-	-	-	-	422	1 683,29	4 996	7 543 477	0,78
- -	-	-	-	-	3 744	2 707,35	52 330	124 025 587	1,87
- 6	1,92	389	6 459 079	0,05	5 033	1 613,81	79 438	208 720 630	1,54
- 1	3,52	-	179 819	0,01	571	2 011,27	7 776	19 975 213	1,39
- 8	2,67	5	20 885 776	0,14	8 973	2 994,29	140 837	366 817 349	2,54
-14	2,25	72	42 150 580	0,13	19 313	3 097,66	243 870	648 138 597	1,93
- 8	1,61	44	15 570 025	0,07	20 045	4 045,74	241 869	522 849 932	2,31
- 3	1,70	-	8 332 976	0,10	6 621	3 759,16	70 386	167 507 998	2,04
- 2	0,40	-	6 170 514	0,03	7 312	1 457,30	97 157	187 244 766	0,94
- 8	1,20	44	18 237 455	0,06	19 163	2 885,52	226 349	520 916 224	1,72
- -	-	-	-	-	2 711	1 960,66	29 594	66 405 723	1,20
-73	1,38	1 325	157 177 827	0,07	130 450	2 465,85	1 765 892	4 161 882 407	1,75

Tabel II. - ARBEIDERS - INDELING PER BEDRIJFSTAK VAN DE ONGEVALLEN (vervolg)

AARD DER ONDERNEMINGEN	Aantal verzekerde eenheden	Totaal der ver- zekerde lonen (in 1 000 F)	ONGEVALLEN ZONDER GEVOLG	
			Aantal ongevallen	
			Absoluut getal	Op 10 000 verzekerde eenheden
1	2	3	4	5
4. Bouwnijverheid				
40 Bouwnijverheid	139 264	69 842 690	9 881	709,52
<i>Totaal :</i>	<i>139 264</i>	<i>69 842 690</i>	<i>9 881</i>	<i>709,52</i>
5. Elektriciteits-, gas- en water- leidingsbedrijven				
50 Gemengde elektriciteits-, gas- en waterleidingsbedrijven	48	23 165	2	416,67
51 Elektriciteits- en gasbedrijven	7 357	2 614 056	169	229,71
52 Diensten voor watervoorziening en gezondheidsdiensten	371	146 240	21	566,04
<i>Totaal :</i>	<i>7 776</i>	<i>2 783 461</i>	<i>192</i>	<i>246,91</i>
6. Handel, banken, verzekeringen, onder- nemingen in onroerende goederen				
61 Groot- en kleinhandel	78 413	30 591 137	4 458	568,53
62 Banken en andere financiële instel- lingen	3 948	1 462 738	135	341,95
63 Verzekeringen	1 380	435 824	86	623,19
64 Ondernemingen in onroerende goederen	1 722	648 991	52	301,97
<i>Totaal :</i>	<i>85 463</i>	<i>33 138 690</i>	<i>4 731</i>	<i>553,57</i>
7. Vervoer, opslag en verkeer				
71 Vervoer	42 030	18 361 074	3 532	840,35
72 Opslagplaatsen en magazijnen	2 055	813 077	378	1 839,42
73 Verkeer	162	64 652	19	1 172,84
<i>Totaal :</i>	<i>44 247</i>	<i>19 238 803</i>	<i>3 929</i>	<i>887,97</i>
8. Diensten				
81 Overheidsdiensten	3 441	1 228 304	73	212,15
82 Diensten aan de gemeenschap	63 044	17 391 662	3 217	510,28
83 Diensten aan bedrijven	10 750	3 607 536	619	575,81
84 Diensten in het vlak der ontspanning	4 573	1 360 670	237	518,26
85 Diensten aan personen	53 009	15 679 065	1 856	350,13
<i>Totaal :</i>	<i>134 817</i>	<i>39 267 237</i>	<i>6 002</i>	<i>445,20</i>
9. Onnauwkeurig bepaalde activiteiten				
90 Onnauwkeurig bepaalde activiteiten	14 700	5 085 761	1 618	1 100,68
<i>Totaal :</i>	<i>14 700</i>	<i>5 085 761</i>	<i>1 618</i>	<i>1 100,68</i>
<i>Algemeen totaal :</i>	<i>987 438</i>	<i>422 607 067</i>	<i>62 877</i>	<i>636,77</i>

Tabel II. - ARBEIDERS (vervolg)

Financiële lasten (in frank)		ENKEL MET TIJDELIJKE ONGESCHIKTHEID				BESTENDIGE ONGESCHIKTHEID			
		Aantal ongevallen		Aantal vergoede dagen	Financiële lasten (in frank)		Aantal ongevallen		
Totaal der lasten	In % van de ver- zekerde lonen	Absoluut getal	Op 10 000 verzekerde eenheden		Totaal der lasten	In % van de ver- zekerde lonen	Absoluut getal	Op 10 000 verzekerde eenheden	
6	7	8	9	10	11	12	13	14	
13-908 739	0,02	33 263	2 388,49	508 108	682 388 830	0,98	1 447	103,90	
13-908 739	0,02	33 263	2 388,49	508 108	682 388 830	0,98	1 447	103,90	
3 547	0,02	2	416,67	55	69 917	0,30	-	-	
142 706	0,01	701	952,83	9 142	11 489 562	0,44	38	51,65	
18 258	0,01	97	2 614,56	1 237	1 392 261	0,95	6	161,73	
164 511	0,01	800	1 028,81	10 434	12 951 740	0,47	44	56,58	
6-029 644	0,02	13 068	1 666,56	202 458	219 737 447	0,72	491	62,62	
144 142	0,01	215	544,58	3 192	4 045 000	0,28	13	32,93	
134 637	0,03	72	521,74	980	1 192 543	0,27	6	43,48	
100 883	0,02	203	1 178,86	3 437	3 549 672	0,55	12	69,69	
6 409 306	0,02	13 558	1 586,42	210 067	228 524 662	0,69	522	61,08	
3 811 985	0,02	7 250	1 724,96	128 713	169 859 722	0,93	448	106,59	
531 384	0,07	498	2 423,36	6 738	9 445 933	1,16	33	160,58	
25 811	0,04	44	2 716,05	465	488 251	0,76	-	-	
4-369 180	0,02	7 792	1 761,02	135 916	179 793 906	0,93	481	108,71	
101 041	0,01	230	668,41	4 101	4 683 148	0,38	10	29,06	
4 483 463	0,03	3 399	539,15	53 084	47 074 811	0,27	131	20,78	
758 622	0,02	1 911	1 777,67	27 685	30 584 165	0,85	72	66,98	
405 943	0,03	508	1 110,87	10 348	7 542 628	0,55	25	54,67	
2 499 825	0,02	4 024	759,12	62 342	62 775 659	0,40	159	29,99	
8 248 894	0,02	10 072	747,09	157 560	152 660 411	0,39	397	29,45	
1 648 241	0,03	2 593	1 763,95	44 423	56 824 861	1,12	82	55,78	
1 648 241	0,03	2 593	1 763,95	44 423	56 824 861	1,12	82	55,78	
71-332 488	0,02	177 711	1 799,72	2 554 115	3 052 428 734	0,72	6 918	70,06	

Tabel II.- ARBEIDERS-INDELING PER BEDRIJFSKLASSE VAN DE ONGEVALLEN (vervolg)

AARD DER ONDERNEMINGEN	BESTENDIGE ONGESCHIKTHEID (vervolg)			
	Aantal vergoede dagen	Gemiddeld % van de vermin- dering van ge- schiktheid	Financiële lasten (in frank)	
			Totaal der lasten	In % van de verzekerde lonen
	15	16	17	18
4. Bouwnijverheid				
40 Bouwnijverheid	233 682	10,22	1 371 934 818	1,96
<i>Totaal :</i>	<i>233 682</i>	<i>10,22</i>	<i>1 371 934 818</i>	<i>1,96</i>
5. Elektriciteits-, gas- en water- leidingsbedrijven				
50 Gemengde elektriciteits-, gas- en waterleidingsbedrijven	-	-	-	-
51 Elektriciteits- en gasbedrijven	5 588	5,50	22 446 747	0,86
52 Diensten voor watervoorziening en gezondheidsdiensten	488	9,50	5 674 266	3,88
<i>Totaal :</i>	<i>6 076</i>	<i>6,04</i>	<i>28 121 013</i>	<i>1,01</i>
6. Handel, banken, verzekeringen, onder- nemingen in onroerende goederen				
61 Groot- en kleinhandel	77 352	9,07	341 608 472	1,12
62 Banken en andere financiële instel- lingen	1 305	7,15	8 368 499	0,57
63 Verzekeringen	704	8,00	3 015 390	0,69
64 Ondernemingen in onroerende goederen	1 544	14,66	11 055 991	1,70
<i>Totaal :</i>	<i>80 905</i>	<i>9,14</i>	<i>364 048 352</i>	<i>1,10</i>
7. Vervoer, opslag en verkeer				
71 Vervoer	68 918	10,31	389 997 825	2,12
72 Opslagplaatsen en magazijnen	3 539	6,36	24 072 245	2,96
73 Verkeer	-	-	-	-
<i>Totaal :</i>	<i>72 457</i>	<i>10,04</i>	<i>414 070 070</i>	<i>2,15</i>
8. Diensten				
81 Overheidsdiensten	1 765	4,80	4 310 133	0,35
82 Diensten aan de gemeenschap	19 633	7,31	70 932 491	0,41
83 Diensten aan bedrijven	13 022	9,79	70 312 732	1,95
84 Diensten in het vlak der ontspanning	3 659	10,56	18 310 863	1,35
85 Diensten aan personen	21 407	7,69	101 828 525	0,65
<i>Totaal :</i>	<i>59 486</i>	<i>8,05</i>	<i>265 694 744</i>	<i>0,68</i>
9. Onnauwkeurig bepaalde activiteiten				
90 Onnauwkeurig bepaalde activiteiten	14 091	8,87	63 823 831	1,25
<i>Totaal :</i>	<i>14 091</i>	<i>8,87</i>	<i>63 823 831</i>	<i>1,25</i>
<i>Algemeen totaal :</i>	<i>1 010 052</i>	<i>8,95</i>	<i>5 375 555 209</i>	<i>1,27</i>

Tabel II.- ARBEIDERS (vervolg)

DODELIJKE AFLOOP					ALGEMEEN TOTAAL				
Aantal ongevallen		Aantal vergoede dagen	Financiële lasten (in frank)		Aantal ongevallen		Aantal vergoede dagen	Financiële lasten (in frank)	
Absoluut getal	Op 10 000 verzekerde eenheden		Totaal der lasten	In % van de verzekerde lonen	Absoluut getal	Op 10 000 verzekerde eenheden		Totaal der lasten	In % van de verzekerde lonen
19	20	21	22	23	24	25	26	27	28
- 70	5,03	1 205	188 514 383	0,27	44 661	3 206,93	742 995	2 256 746 770	3,23
- 70	5,03	1 205	188 514 383	0,27	44 661	3 206,93	742 995	2 256 746 770	3,23
- -	-	-	-	-	4	833,33	55	73 464	0,32
- -	-	-	-	-	908	1 234,20	14 730	34 079 015	1,30
- -	-	-	-	-	124	3 342,32	1 725	7 084 785	4,84
- -	-	-	-	-	1 036	1 332,30	16 510	41 237 264	1,48
- 18	2,30	144	47 758 755	0,16	18 035	2 300,00	279 954	615 134 318	2,01
- -	-	-	-	-	363	919,45	4 497	12 557 641	0,86
- -	-	-	-	-	164	1 188,41	1 684	4 342 570	1,00
- -	-	-	-	-	267	1 550,52	4 981	14 706 546	2,27
- 18	2,11	144	47 758 755	0,14	18 829	2 203,18	291 116	646 741 075	1,95
- 26	6,19	971	64 820 167	0,35	11 256	2 678,09	198 602	628 489 699	3,42
- 1	4,87	-	3 260 567	0,40	910	4 428,22	10 277	37 310 129	4,59
- -	-	-	-	-	63	3 888,89	465	514 062	0,80
- 27	6,10	971	68 080 734	0,35	12 229	2 763,80	209 344	666 313 890	3,46
- -	-	-	-	-	313	909,62	5 866	9 094 322	0,74
- 5	0,79	799	8 823 501	0,05	6 752	1 071,00	73 516	131 314 266	0,76
- -	-	-	-	-	2 602	2 420,47	40 707	101 655 519	2,82
- 1	2,19	160	3 443 611	0,25	771	1 685,98	14 167	29 703 045	2,18
- 9	1,70	12	14 283 338	0,09	6 048	1 140,94	83 761	181 387 347	1,16
- 15	1,11	971	26 550 450	0,07	16 486	1 222,84	218 017	453 154 499	1,15
- 2	1,36	255	7 249 196	0,14	4 295	2 921,77	58 769	129 546 129	2,55
- 2	1,36	255	7 249 196	0,14	4 295	2 921,77	58 769	129 546 129	2,55
- 219	2,22	5 307	526 938 722	0,12	247 725	2 508,77	3 569 474	9 026 255 153	2,14

Tabel III. - ARBEIDERS- DUUR VAN DE TIJDELIJKE ONGESCHIKTHEDEN

Duur van de werkongeschiktheid	Aantal ongevallen met :								
	Tijdelijke ongeschiktheid			Bestendige ongeschiktheid			Dodelijke afloop		
	Absolute cijfers	%	% t.o.v. het totaal aantal ongevallen	Absolute cijfers	%	% t.o.v. het totaal aantal ongevallen	Absolute cijfers	%	% t.o.v. het totaal aantal ongevallen
1	2	3	4	5	6	7	8	9	10
minder dan 1 dag	-	-	-	265	3,83	0,11	145	66,21	0,06
1 tot 14 dagen	128 985	72,58	52,07	214	3,09	0,09	42	19,18	0,02
15 tot 28 dagen	28 418	15,99	11,47	323	4,67	0,13	4	1,83	-
29 tot 42 dagen	9 842	5,54	3,97	581	8,40	0,23	6	2,74	-
43 tot 56 dagen	4 586	2,58	1,85	604	8,73	0,24	4	1,83	-
57 tot 91 dagen	3 945	2,22	1,59	1 360	19,66	0,55	4	1,83	-
92 tot 120 dagen	948	0,53	0,38	767	11,09	0,31	-	-	-
121 tot 150 dagen	406	0,23	0,16	572	8,27	0,23	2	0,91	-
151 tot 180 dagen	201	0,11	0,08	417	6,03	0,17	2	0,91	-
181 tot 270 dagen	240	0,14	0,10	705	10,19	0,28	2	0,91	-
271 tot 365 dagen	71	0,04	0,03	466	6,74	0,19	3	1,37	-
1 tot 1 jaar 1/2	351	0,03	0,02	450	6,50	0,18	5	2,28	-
1 jaar 1/2 en meer	18	0,01	0,01	194	2,80	0,08	-	-	-
TOTAAL :	177 711	100,00	71,73	6 918	100,00	2,79	219	100,00	0,08

Tabel IV. -ARBEIDERS - INDELING VAN DE ONGEVALLEN NAAR DE PLAATS VAN HET LETSEL

Aanduiding van de lichamelijke letsels	Totaal aantal ongevallen	Ongevallen zonder gevolg			Ongevallen hebbende veroor- zaakt enkel een tijdelijke ongeschiktheid	
		Aantal gevallen	Last (in F)		Totaal aantal gevallen van tijdelijke ongeschikt- heid	Gemiddelde duur der tijdelijke ongeschikt- heid (in dagen)
			Totaal	Gemiddelde last per geval		
1	2	3	4	5	6	7
1. Hoofd						
11. Schedelstreek (schedel, hersens, hoofdhuid)	7 154	2 238	3 419 206	1 528	4 620	13,47
12. Oog (met inbegrip van de oogholte en gezichtszenuw)	42 515	20 926	18 163 779	868	21 304	3,61
19. Plaatsen n.e.g.	6 986	3 250	5 913 211	1 819	3 625	9,57
<i>Totaal :</i>	<i>56 655</i>	<i>26 414</i>	<i>27 496 196</i>	<i>1 041</i>	<i>29 549</i>	<i>5,88</i>
2. Hals						
20. Hals (met inbegrip van de keel, de nek en de halswervels)	871	202	244 299	1 209	551	12,16
<i>Totaal :</i>	<i>871</i>	<i>202</i>	<i>244 299</i>	<i>1 209</i>	<i>551</i>	<i>12,16</i>
3. Romp						
31. Rug (de schouder niet inbegrepen)	10 169	1 446	1 921 423	1 329	8 475	15,62
32. Schouder	3 853	713	1 114 951	1 564	3 002	16,50
33. Borst (ribben, borstbeen, inwendige organen van de borstkas)	7 002	1 381	1 858 475	1 346	5 513	16,30
34. Buik	994	231	235 387	1 019	729	16,07
35. Bekken en heupen	1 574	339	527 729	1 557	1 162	17,19
<i>Totaal :</i>	<i>23 592</i>	<i>4 110</i>	<i>5 657 965</i>	<i>1 377</i>	<i>18 881</i>	<i>16,07</i>
4. Bovenste ledematen						
41. Arm en elleboog	7 196	1 793	2 184 765	1 218	5 110	16,62
42. Voorarmen en polsen	10 799	2 333	2 808 329	1 204	8 026	17,62
43. Handen (alleen vingers uitgezonderd)	21 205	4 105	4 627 654	1 127	16 653	13,90
44. Vingers	59 132	11 693	13 250 660	1 133	45 300	14,59
<i>Totaal :</i>	<i>98 332</i>	<i>19 924</i>	<i>22 871 408</i>	<i>1 148</i>	<i>75 089</i>	<i>14,90</i>
5. Onderste ledematen						
51. Dij	3 082	694	761 180	1 097	2 324	12,69
52. Knie	11 548	2 448	3 418 743	1 397	8 518	18,27
53. Been	8 328	1 868	2 153 805	1 153	6 187	17,94
54. Enkel en voeten (alleen tenen uitgezonderd)	28 081	4 080	4 805 634	1 178	23 358	17,10
55. Tenen	6 159	939	1 064 457	1 134	5 147	18,05
<i>Totaal :</i>	<i>57 198</i>	<i>10 029</i>	<i>12 203 819</i>	<i>1 217</i>	<i>45 534</i>	<i>17,31</i>
6. Verschillende plaatsen						
61. Hoofd en romp, hoofd en één of meer ledematen	1 096	196	277 969	1 418	820	20,85
62. Romp en één of meer ledematen	923	157	186 313	1 187	716	24,79
63. Een der bovenste ledematen en een der onderste of meer dan twee ledematen	918	170	174 978	1 029	707	17,79
68. Andere letsels op versch. plaatsen	2 562	356	468 878	1 317	1 972	20,95
69. Verschillende niet vermelde plaatsen	4 038	931	1 221 166	1 312	2 836	21,64
<i>Totaal :</i>	<i>9 537</i>	<i>1 810</i>	<i>2 329 304</i>	<i>1 287</i>	<i>7 051</i>	<i>21,29</i>
7. Algemene letsels						
71. Bloedsomloop in het algemeen	134	11	1 659	151	102	20,81
72. Ademhalingsstelsel in het algemeen	420	109	162 346	1 489	292	8,63
73. Spijsverteringsstelsel in het algemeen	44	19	13 731	723	25	11,76
74. Zenuwstelsel in het algemeen	165	43	11 429	266	116	7,73
79. Andere algemene letsels	777	206	340 332	1 652	521	13,85
<i>Totaal :</i>	<i>1 540</i>	<i>388</i>	<i>529 497</i>	<i>1 365</i>	<i>1 056</i>	<i>12,36</i>
<i>Algemeen totaal :</i>	<i>247 725</i>	<i>62 877</i>	<i>71 332 488</i>	<i>1 134</i>	<i>177 711</i>	<i>14,37</i>

Tabel IV.-ARBEIDERS.

Last (in F)		Ongevallen hebbende veroorzaakt bestendige ongeschiktheid											
		Totaal aantal gevallen van bestendige ongeschiktheid	waarbij de vermindering van geschiktheid beloopt										
Totaal	Gemiddelde per geval van tijdelijke ongeschiktheid		Minder dan 10 %	10 % tot - 20 %	20 % tot - 30 %	30 % tot - 40 %	40 % tot - 50 %	50 % tot - 60 %	60 % tot - 70 %	70 % tot - 80 %	80 % tot - 90 %	90 % tot - 100 %	100 %
8	9	10	11	12	13	14	15	16	17	18	19	20	21
87 226 775	18 880	250	159	43	22	8	1	8	1	-	2	1	5
99 117 253	4 653	281	161	40	33	32	6	4	2	-	-	-	3
48 002 971	13 242	106	81	15	3	4	1	-	-	1	1	-	-
234 346 999	7 931	637	401	98	58	44	8	12	3	1	3	1	8
9 455 732	17 161	114	90	14	5	2	-	-	-	-	-	-	3
9 455 732	17 161	114	90	14	5	2	-	-	-	-	-	-	3
165 964 018	19 583	245	152	62	20	3	4	2	-	-	1	-	1
61 041 574	20 334	133	101	25	5	-	2	-	-	-	-	-	-
108 650 828	19 708	90	59	16	3	8	1	2	-	-	-	-	1
14 266 748	19 570	29	18	6	2	1	-	1	-	1	-	-	-
25 725 440	22 139	71	33	21	12	3	1	1	-	-	-	-	-
375 648 608	19 896	568	363	130	42	15	8	6	-	1	1	-	2
102 717 082	20 101	291	203	48	21	5	3	2	1	3	2	-	3
164 276 790	20 468	437	312	77	24	9	4	2	2	1	2	-	4
265 293 573	15 931	445	352	49	14	10	5	4	2	1	2	1	5
749 230 843	16 539	2 137	1 830	183	47	22	11	8	9	-	4	1	22
1 281 518 288	17 067	3 310	2 697	357	106	46	23	16	14	5	10	2	34
36 145 416	15 553	63	35	16	4	3	-	1	2	-	-	1	1
203 025 638	23 835	582	487	65	14	8	-	2	1	-	-	-	5
137 648 447	22 248	270	164	52	30	9	6	1	3	-	1	1	3
475 055 083	20 338	642	450	140	31	10	-	3	3	1	1	-	3
101 977 518	19 813	72	54	14	3	-	1	-	-	-	-	-	-
963 852 102	20 948	1 629	1 190	287	82	30	7	7	9	1	2	2	12
21 715 171	26 482	70	46	12	7	1	1	1	-	1	1	-	-
21 501 078	30 029	49	26	13	3	2	-	3	1	1	-	-	-
15 297 321	21 637	41	24	8	4	1	1	2	-	-	-	-	-
51 299 080	26 014	208	128	43	13	8	2	4	1	1	4	-	4
70 502 191	24 860	221	142	42	15	9	5	1	2	-	1	1	3
180 314 841	25 573	589	366	118	42	21	9	11	4	3	6	1	8
2 657 319	26 052	20	18	2	-	-	-	-	-	-	-	-	-
3 690 429	12 638	8	4	3	-	1	-	-	-	-	-	-	-
371 620	14 865	-	-	-	-	-	-	-	-	-	-	-	-
1 099 955	9 482	5	5	-	-	-	-	-	-	-	-	-	-
9 472 841	18 182	38	16	11	5	3	-	-	2	-	1	-	-
17 292 164	16 375	71	43	16	5	4	-	-	2	-	1	-	-
3 052 428 734	17 176	6 918	5 150	1 020	340	162	55	52	32	11	23	6	67

Tabel IV. - ARBEIDERS- INDELING VAN DE ONGEVALLEN NAAR DE PLAATS VAN HET LETSEL (vervolg)

Aanduiding van de lichamelijke letsels	Ongevallen hebbende veroorzaakt bestendige ongeschiktheid (vervolg)			
	Gemiddelde duur der tijdelijke ongeschiktheid (in dagen)	Financiële lasten (in F)		
		Dagelijkse vergoedingen, medische, farmac. en andere kosten	Definitief gestorte en gevormde kapitalen - Reserves	Totale last
	22	23	24	25
1. Hoofd				
11. Schedelstreek (schedel, hersens, hoofdhuid)	168,18	61 577 975	204 486 409	266 064 384
12. Oog (met inbegrip van de oogholte en gezichtszenew)	131,45	44 175 659	270 475 540	314 651 199
19. Plaatsen n.e.g.	109,11	15 490 199	57 301 504	72 791 703
<i>Totaal :</i>	<i>142,15</i>	<i>121 243 833</i>	<i>532 263 453</i>	<i>653 507 286</i>
2. Hals				
20. Hals (met inbegrip van de keel, de nek en de halswervels)	111,85	18 826 254	66 099 034	84 925 288
<i>Totaal :</i>	<i>111,85</i>	<i>18 826 254</i>	<i>66 099 034</i>	<i>84 925 288</i>
3. Romp				
31. Rug (de schouder niet inbegrepen)	171,61	62 180 379	175 010 906	237 191 285
32. Schouder	120,48	20 507 922	61 625 655	82 133 577
33. Borst (ribben, borstbeen, inwendige organen van de borstkas)	126,30	17 907 925	73 824 548	91 732 473
34. Buik	161,62	6 358 497	25 185 263	31 543 760
35. Bekken en heupen	216,79	24 022 128	59 294 885	83 317 013
<i>Totaal :</i>	<i>157,60</i>	<i>130 976 851</i>	<i>394 941 257</i>	<i>525 918 108</i>
4. Bovenste ledematen				
41. Arm en elleboog	160,85	62 388 288	194 543 827	256 932 115
42. Voorarmen en polsen	157,98	83 856 205	264 146 087	348 002 292
43. Handen (alleen vingers uitgezonderd)	131,00	68 637 027	251 184 602	319 821 629
44. Vingers	100,59	241 307 486	902 978 084	1 144 285 570
<i>Totaal :</i>	<i>177,55</i>	<i>456 189 006</i>	<i>1 612 852 600</i>	<i>2 069 041 606</i>
5. Onderste ledematen				
51. Dij	240,05	20 069 557	59 267 833	79 337 390
52. Knie	150,33	114 154 183	269 543 174	383 697 357
53. Been	227,84	89 248 717	210 961 614	300 210 331
54. Enkel en voeten (alleen tenen uitgezonderd)	186,64	152 268 380	373 818 497	526 086 877
55. Tenen	138,19	11 782 487	39 148 703	50 931 190
<i>Totaal :</i>	<i>180,42</i>	<i>387 523 324</i>	<i>952 739 821</i>	<i>1 340 263 145</i>
6. Verschillende plaatsen				
61. Hoofd en romp, hoofd en één of meer ledematen	218,11	17 189 339	49 761 522	66 950 861
62. Romp en één of meer ledematen	219,80	14 338 537	45 037 102	59 375 639
63. Een der bovenste ledematen en een der onderste of meer dan twee ledematen	214,10	11 183 042	33 998 592	45 181 634
68. Ander letsels op versch. plaatsen	202,00	61 220 196	179 616 856	240 837 052
69. Verschillende niet vermelde plaatsen	224,06	53 478 054	171 661 344	225 139 398
<i>Totaal :</i>	<i>214,52</i>	<i>157 409 168</i>	<i>480 075 416</i>	<i>637 484 584</i>
7. Algemene letsels				
71. Bloedsomloop in het algemeen	80,70	1 640 660	7 290 383	8 931 043
72. Ademhalingsstelsel in het algemeen	143,75	1 011 962	7 125 924	8 137 886
73. Spijsverteringsstelsel in het algemeen	-	-	-	-
74. Zenuwstelsel in het algemeen	18,20	123 029	1 618 491	1 741 520
79. Andere algemene letsels	132,42	8 509 712	37 095 031	45 604 743
<i>Totaal :</i>	<i>111,08</i>	<i>11 285 363</i>	<i>53 129 829</i>	<i>64 415 192</i>
<i>Algemeen totaal :</i>	<i>146,00</i>	<i>1 283 453 799</i>	<i>4 092 101 410</i>	<i>5 375 555 209</i>

Tabel IV. -ARBEIDERS (vervolg)

Gemiddelde last per geval van bestendige ongeschiktheid	Ongevallen hebbende veroorzaakt de dood						
	Totaal der gevallen met dodelijke afloop	Gemiddelde duur der tijdelijke ongeschiktheid (in dagen)	Financiële lasten (in F)				Gemiddelde last per geval met dodelijke afloop
			Dagelijkse vergoedingen, medische, farmac., begrafenis- en andere kosten	Definitief gestorte en gevormde kapitalen - Reserves	Totale last		
26	27	28	29	30	31	32	
1 064 258	46	16,07	4 196 445	108 352 585	112 549 030	2 446 718	
1 119 755	4	1,50	328 117	11 437 773	11 765 890	2 941 473	
686 714	5	1,20	318 008	7 502 636	7 820 644	1 564 129	
1 025 914	55	13,65	4 842 570	127 292 994	132 135 564	2 402 465	
744 959	4	-	188 395	11 105 212	11 293 607	2 823 402	
744 959	4	-	188 395	11 105 212	11 293 607	2 823 402	
968 128	3	142,67	908 489	6 496 482	7 404 971	2 468 324	
617 546	5	31,80	738 803	5 752 954	6 491 757	1 298 351	
1 019 250	18	15,50	1 604 191	42 530 611	44 134 802	2 451 933	
1 087 716	5	0,20	453 746	18 154 314	18 608 060	3 721 612	
1 173 479	2	135,50	406 746	2 564 856	2 971 602	1 485 801	
925 912	33	34,48	4 111 975	75 499 217	79 611 192	2 412 460	
882 928	2	338,50	784 544	3 675 000	4 459 544	2 229 772	
796 344	3	23,00	210,386	8 246 180	8 456 566	2 818 855	
718 700	2	13,50	99,074	4 160 643	4 259 717	2 129 859	
535 464	2	78,00	260 657	5 496 000	5 756 657	2 878 329	
625 088	9	103,22	1 354 661	21 577 823	22 932 484	2 548 054	
1 259 324	1	60,00	259 028	4 662 913	4 921 941	4 921 941	
659 274	-	-	-	-	-	-	
1 111 890	3	23,00	205 873	9 110 473	9 316 346	3 105 449	
819 450	1	13,00	87 374	2 214 855	2 302 229	2 302 229	
707 378	1	5,00	107 288	107 288	107 288	107 288	
822 752	6	24,50	659 563	15 988 241	16 647 804	2 774 634	
956 441	10	30,90	790 031	25 207 180	25 997 211	2 599 721	
1 211 748	1	12,00	188 360	517 735	706 095	706 095	
1 101 991	-	-	-	-	-	-	
1 157 870	26	20,46	2 492 401	66 915 023	69 407 424	2 669 516	
1 018 730	50	28,44	4 723 765	93 680 592	98 404 357	1 968 087	
1 082 317	87	26,15	8 194 557	186 320 530	194 515 087	2 235 806	
446 552	1	-	27 810	2 955 250	2 983 060	2 983 060	
1 017 236	11	0,09	997 280	29 880 855	30 878 135	2 807 103	
-	-	-	-	-	-	-	
384 304	1	-	30 408	1 959 875	1 990 283	1 990 283	
1 200 125	12	5,50	925 105	33 026 401	33 951 506	2 829 292	
907 256	25	2,68	1 980 603	67 822 381	69 802 984	2 792 119	
777 039	219	24,23	21 332 324	505 606 398	526 938 722	2 406 113	

Tabel V. - ARBEIDERS - INDELING DER ONGEVALLEN HEBBENDE VEROORZAAKT ENKEL EEN TIJDELIJKE ONGESCHIKTHEID, NAAR DE LEEFTIJD DER SLACHTOFFERS

LEEFTIJD DER SLACHTOFFERS OP HET OGEN- BLIK VAN HET ONGEVAL	Aantal ongevallen hebbende veroor- zaakt een tijdelij- ke ongeschiktheid	AANTAL GEVALLEN VOOR DEWELKE DE TIJDELIJKE ONGESCHIKTHEID HEEFT GEDUURD													
		1 en 2 dagen	3 en 4 dagen	5 en 6 dagen	7 en 8 dagen	9 dagen	10 dagen	11 dagen	12 dagen	13 dagen	14 dagen	15 dagen	16 dagen	17 en 18 dagen	19 tot 21 dagen
		3	4	5	6	7	8	9	10	11	12	13	14	15	16
1	2	3	4	5	6	7	8	9	10	11	12	13	14	15	16
Minder dan 15 jaar	175	20	23	25	22	7	8	4	4	6	7	3	2	9	4
Van 15 tot 19 jaar	18 285	2 438	2 381	3 348	1 836	677	926	833	702	714	455	208	220	596	620
Van 20 tot 24 jaar	35 276	5 522	4 598	6 117	3 427	1 161	1 623	1 544	1 486	1 247	859	399	405	1 115	1 219
Van 25 tot 29 jaar	28 634	4 518	3 409	4 524	2 754	942	1 317	1 287	1 178	1 055	737	371	366	901	1 170
Van 30 tot 34 jaar	22 011	3 225	2 513	3 257	2 129	684	978	931	891	803	568	272	295	765	934
Van 35 tot 39 jaar	18 742	2 566	2 023	2 613	1 706	573	915	837	765	726	505	256	285	721	829
Van 40 tot 44 jaar	18 489	2 338	1 872	2 537	1 682	576	804	829	785	721	514	256	298	701	871
Van 45 tot 49 jaar	15 988	2 076	1 514	2 052	1 341	513	711	717	658	640	442	228	263	610	810
Van 50 tot 54 jaar	11 313	1 319	973	1 426	985	297	526	524	527	449	318	169	186	463	594
Van 55 tot 59 jaar	6 815	685	578	792	578	220	298	306	293	289	211	97	130	317	392
Van 60 tot 64 jaar	1 748	138	121	170	139	53	73	87	79	77	57	24	26	83	123
Van 65 tot 69 jaar	207	16	18	23	13	7	7	4	9	9	4	4	4	8	8
70 jaar en meer	28	3	5	1	1	1	1	2	-	1	1	1	-	1	2
Totaal :	177 711	24 864	20 028	26 885	16 613	5 711	8 187	7 905	7 377	6 737	4 678	2 288	2 480	6 290	7 576

Tabel V. - ARBEIDERS

												Gemiddelde duur der tijde- lijke onge- schikt- heid (in dagen)	FINANCIËLE LASTEN (IN FRANK)			
22 tot 24 dagen	25 tot 28 dagen	29 tot 42 dagen	43 tot 56 dagen	57 tot 91 dagen	92 tot 120 dagen	121 tot 150 dagen	151 tot 180 dagen	181 tot 270 dagen	271 tot 365 dagen	1 tot 1/2 jaar	Meer dan 1 1/2 jaar		Dagelijkse vergoeding	Medische, farmaceuti- sche, e.a. kosten Reserves	Totaal	Gemiddelde last per ge- val van tij- delijke on- geschiktheid
17	18	19	20	21	22	23	24	25	26	27	28	29	30	31	32	33
.5	5	12	5	2	-	1	-	-	-	1	-	16,01	1 277 214	984 211	2 261 425	12 922
333	500	811	312	255	69	21	9	17	3	-	1	12,05	147 375 682	57 463 970	204 839 652	11 203
592	920	1 500	738	538	138	63	16	31	11	6	1	12,24	389 050 222	113 821 233	502 871 455	14 255
526	806	1 362	591	580	132	46	25	24	6	5	2	13,01	359 700 303	96 153 450	455 853 753	15 920
487	757	1 253	557	477	104	55	29	30	8	7	2	14,27	307 571 839	80 616 159	388 187 998	17 636
431	685	1 112	516	463	96	43	27	31	11	4	3	15,08	279 760 455	71 900 824	351 661 279	18 763
481	721	1 182	589	486	129	52	25	21	10	7	2	15,88	290 690 429	76 281 696	366 972 125	19 848
396	693	1 068	537	487	105	45	23	36	11	7	5	16,79	260 359 011	68 764 564	329 123 575	20 586
310	485	831	379	348	98	39	26	24	4	11	2	17,76	192 865 052	51 645 431	244 510 483	21 613
202	289	531	257	225	59	28	15	17	4	2	-	18,22	118 047 566	34 965 301	153 012 867	22 452
56	83	158	91	70	15	9	4	8	3	1	-	21,22	34 820 231	12 674 624	47 494 855	27 171
7	12	20	13	13	3	2	2	1	-	-	-	24,07	3 485 268	1 617 132	5 102 400	24 649
2	-	2	1	1	-	2	-	-	-	-	-	23,57	319 536	217 331	536 867	19 174
3 828	5 956	9 842	4 586	3 945	948	406	201	240	71	51	18	14,37	2 385 322 808	667 105 926	3 052 428 734	17 176

Tabel VI.- ARBEIDERS - INDELING DER ONGEVALLEN HEBBENDE VEROORZAAKT ENKEL EEN TIJDELIJKE ONGESCHIKTHEID, NAAR DE AARD VAN DE
BEDRIJFSGEGENSTAND

AARD DER ONDERNEMINGEN	Aantal ongevallen hebbende veroorzaakt een tijdelijke onge- schiktheid	AANTAL GEVALLEN VOOR DEWELKE DE TIJDELIJKE ONGESCHIKTHEID HEEFT GEDUURD														
		1 en 2 dagen	3 en 4 dagen	5 en 6 dagen	7 en 8 dagen	9 dagen	10 dagen	11 dagen	12 dagen	13 dagen	14 dagen	15 dagen	16 dagen	17 en 18 dagen	19 tot 21 dagen	
1	2	3	4	5	6	7	8	9	10	11	12	13	14	15	16	
0. Landbouw, bosbouw, jacht en visserij																
01 Landbouw	869	72	92	109	58	41	37	41	25	37	24	22	11	35	36	
02 Bosbouw en bosontginning	244	13	21	31	24	6	12	11	15	14	7	3	5	12	10	
03 Jacht, vangst en weder- voorziening met wild	18	1	3	1	-	1	2	2	3	1	-	-	-	-	2	
04 Visserij	9	-	1	-	2	-	-	1	-	1	-	1	-	-	-	
<i>Totaal :</i>	<i>1 140</i>	<i>86</i>	<i>117</i>	<i>141</i>	<i>84</i>	<i>48</i>	<i>51</i>	<i>55</i>	<i>43</i>	<i>53</i>	<i>31</i>	<i>26</i>	<i>16</i>	<i>47</i>	<i>48</i>	
1. Winning van delfstoffen																
11 Winning en bewerking van vaste brandstoffen	12 295	1 103	1 960	2 083	1 251	470	585	593	498	385	249	182	186	356	447	
12 Ertswinning	-	-	-	-	-	-	-	-	-	-	-	-	-	-	-	
13 Aardolie- en aardgas- winning	-	-	-	-	-	-	-	-	-	-	-	-	-	-	-	
14 Winning van bouwmateri- alen en van vuurvaste en keramische klei	1 554	217	169	254	163	43	68	78	66	54	43	21	19	73	63	
19 Winning van overige mineralen; veenderijen	84	20	9	10	13	-	3	3	2	5	4	1	1	-	1	
<i>Totaal :</i>	<i>13 933</i>	<i>1 340</i>	<i>2 138</i>	<i>2 347</i>	<i>1 427</i>	<i>513</i>	<i>656</i>	<i>674</i>	<i>566</i>	<i>444</i>	<i>296</i>	<i>204</i>	<i>206</i>	<i>429</i>	<i>511</i>	
2. en 3. Be- en verwerkende nijverheid																
20A Vervaardiging van dier- lijke en plantaardige oliën en vetten	196	13	16	26	18	9	7	11	12	7	6	3	3	9	18	
20B Voedingsmiddelennijver- heid	6 378	557	592	978	636	240	314	341	288	267	200	101	120	260	276	
21 Vervaardiging van dranken	2 421	257	210	345	226	83	131	129	122	105	77	30	38	112	136	
22 Tabaksnijverheid	399	25	44	73	32	15	24	24	17	12	14	8	7	13	16	
23 Textielnijverheid	5 402	473	549	849	482	203	304	285	294	226	158	63	67	222	285	
24 Vervaardiging van schoe- nen, kleding, bedden- goed, matrassen e.d.	1 732	225	224	277	153	65	72	65	94	79	52	9	21	66	81	
25 Verwerking van hout en kurk (met uitzondering van de vervaardiging van houten meubelen)	3 382	347	368	513	280	111	188	143	136	156	75	37	60	146	173	
26 Meubelfabrieken en meub- elmakersbedrijven (geen riet of stalen meubelen)	3 019	450	291	438	262	95	141	143	130	133	82	36	29	123	122	
27 Vervaardiging van papier en papierwaren	2 094	228	220	350	198	66	104	98	90	69	52	25	34	74	102	
28 Grafische nijverheid, uitgeverijen	1 385	137	156	227	108	48	78	61	58	55	47	18	19	49	59	
29 Vervaardiging van leder en lederwaren	335	35	47	47	28	14	18	22	21	13	9	1	7	16	14	
30 Rubberfabrieken, asbest- fabrieken, kunststofver- werkende industrie, fa- brieken van synthetische vezels, zetmeelfabrieken	2 591	366	277	369	247	76	117	103	114	109	77	34	36	93	125	
31 Chemische industrie	3 551	520	353	482	337	109	162	150	124	122	99	50	52	140	170	
32 Aardolie-industrie	310	41	23	37	35	12	16	10	12	13	5	3	5	12	19	
33 Verwerking van minerale produkten (met uitzon- dering van metalen)	6 553	872	671	860	671	228	311	325	271	263	170	90	117	273	277	
34 Vervaardiging en eerste bewerking van ferro- en non-ferrometalen	14 751	2 773	1 839	2 032	1 285	453	625	606	516	505	353	217	209	435	611	
35 Vervaardiging van produk- ten uit metaal (met uit- zondering van machines en transportmiddelen)	15 175	2 804	1 688	2 129	1 317	394	652	586	614	501	363	134	188	434	549	
36 Machinebouw	4 554	1 099	541	643	437	108	208	166	152	129	107	50	39	138	161	
37 Elektrotechnische indu- strie	5 178	887	583	729	506	144	239	235	225	204	123	69	70	170	207	
38 Transportmiddelenindustrie	14 133	3 064	1 474	2 039	1 191	364	598	571	569	548	378	166	164	489	536	
39 Fijnmechanische en opti- sche industrie : nijver- heidsbedrijven niet elders genoemd	2 021	560	216	308	155	52	80	73	85	59	45	15	26	58	78	
<i>Totaal 2 en 3 :</i>	<i>94 560</i>	<i>15 733</i>	<i>10 382</i>	<i>13 751</i>	<i>8 604</i>	<i>2 889</i>	<i>4 389</i>	<i>4 147</i>	<i>3 944</i>	<i>3 575</i>	<i>2 492</i>	<i>1 159</i>	<i>1 311</i>	<i>3 332</i>	<i>4 015</i>	

Tabel VI.- ARBEIDERS

												Gemiddelde duur der tijdelijke ongeschiktheid (in dagen)	FINANCIËLE LASTEN (IN FRANK)			
22 tot 24 dagen	25 tot 28 dagen	29 tot 42 dagen	43 tot 56 dagen	57 tot 91 dagen	92 tot 120 dagen	121 tot 150 dagen	151 tot 180 dagen	181 tot 270 dagen	271 tot 365 dagen	1 tot 1 1/2 jaar	1 1/2 jaar en meer		Dagelijkse vergoedingen	Medische, farma- ceutische en andere kosten — Reserves	Totaal	Gemiddelde last per ge- val van tij- delijke onge- schiktheid
17	18	19	20	21	22	23	24	25	26	27	28	29	30	31	32	33
31	44	57	33	36	16	6	2	2	1	1	-	20,18	12 812 349	3 586 518	16 398 867	18 871
9	9	19	11	7	2	1	1	1	-	-	-	18,91	3 741 239	723 288	4 464 527	18 297
-	-	-	-	1	1	-	-	-	-	-	-	18,89	297 539	47 467	345 006	19 167
-	-	2	-	1	-	-	-	-	-	-	-	23,00	178 191	16 943	195 134	21 682
40	53	78	44	45	19	7	3	3	1	1	-	19,91	17 029 318	4 374 216	21 403 534	18 775
303	439	663	270	188	43	21	8	8	2	1	1	13,09	175 311 837	36 658 237	211 970 074	17 240
-	-	-	-	-	-	-	-	-	-	-	-	-	-	-	-	-
-	-	-	-	-	-	-	-	-	-	-	-	-	-	-	-	-
29	40	64	46	33	4	6	-	-	1	-	-	13,38	20 239 601	3 917 404	24 157 005	15 545
1	1	6	3	1	-	-	-	-	-	-	-	11,52	866 070	170 316	1 036 386	12 338
333	480	733	319	222	47	27	8	8	3	1	1	13,11	196 417 508	40 745 957	237 163 465	17 022
3	11	13	5	5	-	-	-	1	-	-	-	16,22	3 216 772	843 841	4 060 613	20 717
141	223	414	184	162	41	19	6	11	2	3	2	16,04	85 681 455	24 435 572	110 117 027	17 265
57	92	136	59	64	7	1	4	-	-	-	-	14,56	32 985 984	8 154 288	41 140 272	16 993
11	7	33	9	9	1	3	1	-	1	-	-	15,95	5 497 220	1 963 703	7 460 923	18 699
98	178	348	158	110	32	8	2	6	1	1	-	14,88	68 131 489	16 785 906	84 917 395	15 720
40	54	81	36	24	7	2	1	3	1	-	-	13,03	16 642 957	4 857 447	21 500 404	12 414
76	127	217	117	75	22	4	2	5	2	2	-	15,58	46 764 373	12 528 228	59 292 601	17 532
65	107	220	59	63	17	5	2	2	3	1	-	14,46	37 654 321	10 977 512	48 631 833	16 109
60	70	109	56	57	20	1	2	5	2	1	1	15,85	29 960 978	7 559 127	37 520 105	17 918
32	62	87	36	28	11	3	3	1	1	1	-	15,42	19 692 470	5 050 961	24 743 431	17 865
7	12	12	4	8	-	-	-	-	-	-	-	12,27	3 506 883	621 800	4 128 683	12 324
59	81	137	82	61	16	5	-	5	2	-	-	14,68	35 147 840	8 769 386	43 917 226	16 950
89	131	228	99	84	19	15	4	9	2	-	1	15,57	56 150 346	17 330 779	73 481 125	20 693
9	14	26	5	11	-	-	-	-	2	-	-	16,93	5 401 415	1 020 895	6 422 310	20 717
133	236	404	161	158	34	11	9	6	2	-	-	14,56	92 261 036	20 065 777	112 326 813	17 141
363	553	706	339	235	55	22	9	9	-	-	1	12,55	191 256 488	27 738 403	218 994 891	14 846
212	387	572	278	233	64	31	16	22	2	4	1	12,44	161 638 132	41 419 896	203 058 028	14 325
70	122	193	84	72	18	5	6	3	1	1	1	11,68	49 119 905	12 360 720	61 480 625	13 500
100	161	243	114	105	24	17	10	8	3	-	2	13,86	66 183 850	15 817 853	82 001 703	15 837
249	418	635	313	257	62	19	15	10	2	2	-	12,41	170 563 480	40 308 607	210 872 087	14 921
34	53	58	35	18	3	3	3	3	1	-	-	10,61	18 862 890	5 786 340	24 649 230	12 197
1 908	3099	4 872	2 233	1839	453	174	95	109	30	16	9	13,56	1 196 320 284	284 397 041	480 717 325	15 659

Tabel VI.- ARBEIDERS - INDELING DER ONGEVALLEN HEBBENDE VEROORZAAKT ENKEL EEN TIJDELIJKE ONGESCHIKTHEID, NAAR DE AARD VAN DE BEDRIJFVIGHEID (vervolg)

AARD DER ONDERNEMINGEN	Aantal ongevallen hebbende veroorzaakt een tijdelijke ongeschiktheid	AANTAL GEVALLEN VOOR DEWELKE DE TIJDELIJKE ONGESCHIKTHEID HEEFT GEDUURD													
		1 en 2 dagen	3 en 4 dagen	5 en 6 dagen	7 en 8 dagen	9 dagen	10 dagen	11 dagen	12 dagen	13 dagen	14 dagen	15 dagen	16 dagen	17 en 18 dagen	19 tot 21 dagen
1	2	3	4	5	6	7	8	9	10	11	12	13	14	15	16
4. Bouwnijverheid															
40 Bouwnijverheid	33 263	3 961	3 777	5 325	3 071	978	1 540	1 494	1 383	1 300	899	385	404	1 154	1 457
<i>Totaal :</i>	<i>33 263</i>	<i>3 961</i>	<i>3 777</i>	<i>5 325</i>	<i>3 071</i>	<i>978</i>	<i>1 540</i>	<i>1 494</i>	<i>1 383</i>	<i>1 300</i>	<i>899</i>	<i>385</i>	<i>404</i>	<i>1 154</i>	<i>1 457</i>
5. Elektriciteits-, gas- en waterleidingsbedrijven															
50 Gemengde elektriciteits-, gas- en waterleidingsbedrijven	2	-	-	1	-	-	-	-	-	-	-	-	-	-	-
51 Elektriciteits- en gasbedrijven	701	177	77	72	59	22	26	36	17	27	23	4	13	23	26
52 Diensten voor watervoorziening en gezondheidsdiensten	97	11	7	24	10	7	2	3	3	2	3	2	-	6	1
<i>Totaal :</i>	<i>800</i>	<i>188</i>	<i>84</i>	<i>97</i>	<i>69</i>	<i>29</i>	<i>28</i>	<i>39</i>	<i>20</i>	<i>29</i>	<i>26</i>	<i>6</i>	<i>13</i>	<i>29</i>	<i>27</i>
6. Handel, banken, verzekeringen, ondernemingen in onroerende goederen															
61 Groot- en kleinhandel	13 068	1 343	1 361	2 132	1 305	468	613	595	563	506	356	177	194	514	590
62 Banken en andere financiële instellingen	215	29	27	36	22	5	10	12	8	8	3	3	6	4	8
63 Verzekeringen	72	11	7	18	3	2	5	4	3	3	3	-	-	2	2
64 Ondernemingen in onroerende goederen	203	23	19	32	22	4	9	10	5	7	9	4	1	10	9
<i>Totaal :</i>	<i>13 558</i>	<i>1 406</i>	<i>1 414</i>	<i>2 218</i>	<i>1 352</i>	<i>479</i>	<i>637</i>	<i>621</i>	<i>579</i>	<i>524</i>	<i>371</i>	<i>184</i>	<i>201</i>	<i>530</i>	<i>609</i>
7. Vervoer, opslag en verkeer															
71 Vervoer	7 250	593	670	1 059	709	237	307	309	320	289	214	115	144	289	334
72 Opslagplaatsen en magazijnen	498	27	39	95	60	27	18	20	35	26	12	7	7	21	26
73 Verkeer	44	9	9	5	1	1	2	2	3	3	1	-	2	2	1
<i>Totaal :</i>	<i>7 792</i>	<i>629</i>	<i>718</i>	<i>1 159</i>	<i>770</i>	<i>265</i>	<i>327</i>	<i>331</i>	<i>358</i>	<i>318</i>	<i>227</i>	<i>122</i>	<i>153</i>	<i>312</i>	<i>361</i>
8. Diensten															
81 Overheidsdiensten	230	31	28	25	22	4	10	12	8	17	8	2	2	4	11
82 Diensten aan de gemeenschap	3 399	451	382	467	295	152	142	166	125	123	92	53	47	139	145
83 Diensten aan bedrijven	1 911	254	233	321	193	61	77	74	71	72	44	21	25	64	77
84 Diensten in het vlak der ontspanning	508	38	54	62	48	17	23	14	20	29	14	9	5	17	30
85 Diensten aan personen	4 024	371	440	582	425	195	202	168	157	147	115	83	57	148	181
<i>Totaal :</i>	<i>10 072</i>	<i>1 145</i>	<i>1 137</i>	<i>1 457</i>	<i>983</i>	<i>429</i>	<i>454</i>	<i>434</i>	<i>381</i>	<i>388</i>	<i>273</i>	<i>188</i>	<i>136</i>	<i>372</i>	<i>444</i>
9. Onnauwkeurig bepaalde activiteiten															
90 Onnauwkeurig bepaalde activiteiten	2 593	376	261	390	253	81	105	110	103	106	63	34	40	85	104
<i>Totaal :</i>	<i>2 593</i>	<i>376</i>	<i>261</i>	<i>390</i>	<i>253</i>	<i>81</i>	<i>105</i>	<i>110</i>	<i>103</i>	<i>106</i>	<i>63</i>	<i>34</i>	<i>40</i>	<i>85</i>	<i>104</i>
<i>Algemeen totaal :</i>	<i>177 711</i>	<i>24 864</i>	<i>20 028</i>	<i>26 885</i>	<i>16 613</i>	<i>5 711</i>	<i>8 187</i>	<i>7 905</i>	<i>7 377</i>	<i>6 737</i>	<i>4 678</i>	<i>2 288</i>	<i>2 480</i>	<i>6 290</i>	<i>7 576</i>

Tabel VI.- ARBEIDERS (vervolg)

												Gemid- delde duur der tijdelijke onge- schiktheid (in dagen)	FINANCIELE LASTEN (IN FRANK)			
22 tot 24 dagen	25 tot 28 dagen	29 tot 42 dagen	43 tot 56 dagen	57 tot 91 dagen	92 tot 120 dagen	121 tot 150 dagen	151 tot 180 dagen	181 tot 270 dagen	271 tot 365 dagen	1 tot 1 1/2 jaar	1 1/2 jaar en meer		Dagelijkse vergoedingen	Medische, farmac. en andere kosten, Reserves	Totaal	Gemiddelde last per ge- val van tij- delijke on- geschiktheid
17	18	19	20	21	22	23	24	25	26	27	28	29	30	31	32	33
682	1 164	2 050	946	864	219	87	52	44	10	13	4	15,28	498 232 068	184 156 762	682 388 830	20 515
682	1 164	2 050	946	864	219	87	52	44	10	13	4	15,28	498 232 068	184 156 762	682 388 830	20 515
-	-	-	1	-	-	-	-	-	-	-	-	27,50	53 706	16 211	69 917	34 959
12	18	30	17	12	5	2	1	2	-	-	-	13,04	9 283 951	2 205 611	11 489 562	16 390
2	1	7	6	-	-	-	-	-	-	-	-	12,75	1 062 869	329 392	1 392 261	14 353
14	19	37	24	12	5	2	1	2	-	-	-	13,04	10 400 526	2 551 214	12 951 740	16 190
294	425	771	355	345	72	31	15	29	8	5	1	15,49	169 553 426	50 184 021	219 737 447	16 815
4	7	10	4	5	2	1	-	1	-	-	-	14,85	2 844 063	1 200 937	4 045 000	18 814
-	1	4	1	2	-	-	-	1	-	-	-	13,61	820 765	371 778	1 192 543	16 563
5	4	16	7	4	-	2	-	-	-	1	-	16,93	2 817 834	731 838	3 549 672	17 486
303	437	801	367	356	74	34	15	31	8	6	1	15,49	176 036 088	52 488 574	228 524 662	16 855
248	304	463	285	244	49	34	9	12	6	6	1	17,75	124 532 897	45 326 825	169 859 722	23 429
16	18	28	7	6	2	-	-	1	-	-	-	13,53	7 569 817	1 876 116	9 445 933	18 968
-	1	-	-	2	-	-	-	-	-	-	-	10,57	395 715	92 536	488 251	11 097
264	323	491	292	252	51	34	9	13	6	6	1	17,44	132 498 429	47 295 477	179 793 906	23 074
4	7	16	5	7	1	2	3	1	-	-	-	17,83	3 836 863	846 285	4 683 148	20 362
67	105	197	110	89	23	13	5	9	1	-	1	15,62	36 308 053	10 766 758	47 074 811	13 850
47	47	102	55	52	10	4	1	4	1	1	-	14,49	23 125 027	7 459 138	30 584 165	16 004
12	16	45	19	22	6	4	2	1	-	1	-	20,37	5 596 302	1 946 326	7 542 628	14 848
104	133	252	101	114	25	10	4	6	3	1	-	15,49	44 681 257	18 094 402	62 775 659	15 600
234	308	612	290	284	65	33	15	21	5	3	1	15,64	113 547 502	39 112 909	152 660 411	15 157
50	73	168	71	71	15	8	3	9	8	5	1	17,13	44 841 085	11 983 776	56 824 861	21 915
50	73	168	71	71	15	8	3	9	8	5	1	17,13	44 841 085	11 983 776	56 824 861	21 915
3 828	5 956	2 842	4 586	3 945	948	406	201	240	71	51	18	14,37	2385 322 808	667 105 926	3052 428 734	17 176

Tabel VII.- ARBEIDERS - INDELING VAN DE ONGEVALLen NAAR DE LEEFTIJD VAN DE SLACHTOFFERS
GEVALLen VAN BESTENDIGE ONGESCHIKDHEID

LEEFTIJD DER SLACHTOFFERS OP HET OGENBLIK VAN HET ONGEVAL	Aantal inva- liden bij de aanvang van de herzienings- termijn	Aantal gevallen van bestendige invaliditeit									
		Zonder tijde- lijke ongeschikt- heid	Hebbende veroorzaakt een tijdelijke ongeschiktheid van :								
			1 tot 14 dagen	15 tot 28 dagen	29 tot 42 dagen	43 tot 56 dagen	57 tot 91 dagen	92 tot 120 dagen	121 tot 150 dagen	151 tot 180 dagen	181 tot 270 dagen
1	2	3	4	5	6	7	8	9	10	11	12
Minder dan 15 jaar	10	-	-	2	1	1	1	2	-	2	-
Van 15 tot 19 jaar	416	17	14	19	38	55	98	53	30	21	25
Van 20 tot 24 jaar	804	29	18	36	86	75	164	82	65	55	71
Van 25 tot 29 jaar	814	36	25	33	73	70	177	85	66	40	81
Van 30 tot 34 jaar	806	27	32	35	71	66	154	86	63	56	86
Van 35 tot 39 jaar	859	32	24	33	63	74	163	106	63	56	102
Van 40 tot 44 jaar	842	21	22	39	71	73	179	100	76	45	89
Van 45 tot 49 jaar	889	42	35	41	65	69	166	97	75	48	104
Van 50 tot 54 jaar	775	30	17	45	62	64	146	79	66	45	75
Van 55 tot 59 jaar	516	21	19	33	33	43	82	56	52	40	54
Van 60 tot 64 jaar	158	8	8	5	14	11	28	17	16	7	13
Van 65 tot 69 jaar	23	2	-	2	4	1	2	3	-	2	4
70 jaar en meer	6	-	-	-	-	2	-	1	-	-	1
<i>Totaal :</i>	<i>6 918</i>	<i>265</i>	<i>214</i>	<i>323</i>	<i>581</i>	<i>604</i>	<i>1 360</i>	<i>767</i>	<i>572</i>	<i>417</i>	<i>705</i>

Tabel VII.- ARBEIDERS

				AANTAL EN FINANCIELE LAST VAN DE INVALIDEN GETROFFEN DOOR EEN VERMINDERING VAN ARBEIDSGESCHIKTHEID VAN :									
				Gemiddelde duur der tijdelijke ongeschikt- heid (in dagen)	minder dan 10 %		10 tot minder dan 20 %		20 tot minder dan 30 %		30 tot minder dan 40 %		
271 tot 365 dagen	1 tot 1 1/2 jaar	Meer dan 1 1/2 jaar	Totaal		Aantal	Gemiddelde financiële lasten	Aantal	Gemiddelde financiële lasten	Aantal	Gemiddelde financiële lasten	Aantal	Gemiddelde financiële lasten	
					18	19	20	21	22	23	24	25	
-	1	-	10	113,70	6	435 785	1	1 215 200	2	1 276 734	-	-	
12	27	7	399	120,56	318	405 770	59	1 159 793	10	1 889 702	9	2 847 523	
61	44	18	775	139,71	611	448 138	98	1 253 499	44	2 294 495	18	2 957 469	
49	47	32	778	145,43	620	460 949	113	1 265 555	34	2 356 798	16	3 137 897	
51	56	23	779	148,28	608	475 543	108	1 161 274	43	2 088 141	19	2 868 680	
64	54	25	827	152,59	645	448 299	136	1 314 896	41	2 059 734	14	3 213 182	
53	59	15	821	142,40	633	444 351	124	1 208 396	40	2 139 260	18	2 683 298	
64	57	26	847	148,41	650	388 678	138	1 205 319	45	1 826 819	24	2 680 307	
71	52	23	745	152,00	552	382 651	136	1 076 482	41	1 890 055	24	2 597 836	
31	38	14	495	149,53	383	362 222	79	1 022 959	25	1 682 488	15	2 133 688	
9	13	9	150	162,44	107	324 102	24	892 807	13	1 531 245	3	1 750 936	
1	1	1	21	146,35	15	238 695	3	437 154	1	2 060 835	2	579 904	
-	1	1	6	272,17	2	202 252	1	543 772	1	795 456	-	-	
486	450	194	6 653	146,00	5 160	425 644	1 020	1 182 755	340	2 020 214	162	2 728 091	

Table VII.- ARBEIDERS - INDELING VAN DE ONGEVALLen NAAR DE LEEFTIJD VAN DE SLACHTOFFERS - GEVALLEN VAN BESTENDIGE ONGESCHIKTHEID (vervolg)

LEEFTIJD DER SLACHTOFFERS OP HET OGENBLIK VAN HET ONGEVAL	AANTAL EN FINANCIËLE LAST VAN DE INVALIDEN GETROFFEN DOOR EEN VERMINDERING VAN ARBEIDSGESCHIKTHEID VAN :									
	40 tot minder dan 50 %		50 tot minder dan 60 %		60 tot minder dan 70 %		70 tot minder dan 80 %		80 tot minder dan 90 %	
	Aantal	Gemiddelde financiële lasten	Aantal	Gemiddelde financiële lasten	Aantal	Gemiddelde financiële lasten	Aantal	Gemiddelde financiële lasten	Aantal	Gemiddelde financiële lasten
	26	27	28	29	30	31	32	33	34	35
Minder dan 15 jaar	-	-	1	3 150 140	-	-	-	-	-	-
Van 15 tot 19 jaar	3	3 099 043	1	5 219 915	3	4 216 614	2	2 418 523	3	4 769 718
Van 20 tot 24 jaar	9	3 516 474	5	3 347 161	2	3 503 935	3	5 128 858	3	3 760 238
Van 25 tot 29 jaar	5	4 526 764	5	4 471 516	6	3 848 436	3	4 704 065	4	5 149 467
Van 30 tot 34 jaar	5	4 093 016	7	3 661 733	4	4 133 619	-	-	2	5 258 387
Van 35 tot 39 jaar	11	3 492 835	4	3 761 961	2	4 469 029	-	-	1	4 288 547
Van 40 tot 44 jaar	5	3 951 041	7	3 874 558	3	5 153 937	1	4 349 733	3	5 027 093
Van 45 tot 49 jaar	10	2 971 825	8	3 939 676	5	4 455 951	-	-	4	4 991 907
Van 50 tot 54 jaar	4	2 678 515	7	4 087 187	3	4 474 347	-	-	2	5 322 051
Van 55 tot 59 jaar	3	2 364 490	3	3 515 146	1	4 047 897	-	-	1	640 131
Van 60 tot 64 jaar	-	-	3	2 360 619	3	3 857 083	1	4 029 836	-	-
Van 65 tot 69 jaar	-	-	1	2 028 292	-	-	-	-	-	-
70 jaar en meer	-	-	-	-	-	-	1	988 020	-	-
<i>Totaal :</i>	55	3 449 936	52	3 750 935	32	4 218 894	11	3 973 037	23	4 666 356

Tabel VII.- ARBEIDERS (vervolg)

				Financiële lasten (in frank)					
90 tot minder dan 100 %		100 %		Door tijdelijke ongeschiktheid				Definitief gestorte en gevormde kapitalen Reserves	Totaal der lasten
Aantal	Gemiddelde financiële lasten	Aantal	Gemiddelde financiële lasten	Dagelijkse vergoedingen	Medische en farmac. kosten	Totaal	Gemiddelde lasten		
36	37	38	39	40	41	42	43	44	45
-	-	-	-	506 389	588 872	1 095 261	109 526	8 438 254	9 533 515
1	5 266 247	7	1 807 517	30 256 399	23 367 519	53 623 918	128 904	252 595 453	306 219 371
1	5 299 678	10	2 600 554	92 713 090	46 991 998	139 705 088	173 763	524 506 794	664 211 882
-	-	8	1 126 392	103 561 460	46 191 168	149 752 628	183 971	521 183 982	670 936 610
2	5 435 958	8	2 358 257	104 975 603	44 495 234	149 470 837	185 448	512 258 465	661 729 302
1	4 959 793	4	3 503 453	115 924 029	50 353 546	166 277 575	193 571	516 804 123	683 081 698
1	6 139 608	7	1 412 231	112 809 158	48 620 317	161 429 475	191 721	501 350 994	662 780 469
-	-	5	2 480 073	119 644 150	52 933 209	172 577 359	194 125	508 815 371	681 392 730
-	-	6	2 339 066	106 944 015	46 800 615	153 744 630	198 380	421 146 670	574 891 300
-	-	6	3 983 574	68 550 156	32 932 606	101 482 762	196 672	238 358 000	339 840 762
-	-	4	995 981	19 184 851	9 714 161	28 899 012	182 905	79 033 099	107 932 111
-	-	1	79 768	2 351 242	1 855 086	4 206 328	182 884	6 014 257	10 220 585
-	-	1	53 122	437 570	751 356	1 188 926	198 154	1 595 948	2 784 874
6	5 422 873	67	2 162 504	877 858 112	405 595 687	1 283 453 799	185 524	4 092 101 410	5 375 555 209

Tabel VIII. - ARBEIDERS - INDELING VAN DE ONGEVALLen NAAR DE LEEFTIJD VAN DE SLACHTOFFERS - GEVALLEN MET DODELIJKE AFLOOP

LEEFTIJD DER SLACHTOFFERS OP HET OGENBLIK VAN HET ONGEVAL	GEVALLEN MET DODELIJKE AFLOOP														
	gevolgd door schadevergoeding	niet gevolgd door schadevergoeding	% van de ver- goede gevallen	TOTAAL	zonder tijdelijke ongeschiktheid	VOORAFGEGAAN DOOR EEN TIJDELIJKE ONGESCHIKTHEID VAN									
						1 tot 14 dagen	15 tot 28 dagen	29 tot 42 dagen	43 tot 56 dagen	57 tot 91 dagen	92 tot 120 dagen	121 tot 150 dagen	151 tot 180 dagen	181 tot 270 dagen	
2 (1)	3 (1)	4 (1)	5	6	7	8	9	10	11	12	13	14	15		
Minder dan 15 jaar	-	-	-	-	-	-	-	-	-	-	-	-	-	-	
Van 15 tot 19 jaar	8	11	42,11	19	13	4	-	-	-	-	-	-	1	-	
Van 20 tot 24 jaar	10	12	45,45	22	14	4	-	1	-	-	-	1	-	1	
Van 25 tot 29 jaar	13	14	48,15	27	22	3	-	-	-	-	-	-	-	1	
Van 30 tot 34 jaar	8	18	30,77	26	18	4	1	-	1	-	-	-	-	-	
Van 35 tot 39 jaar	9	13	40,91	22	18	3	1	-	-	-	-	-	-	-	
Van 40 tot 44 jaar	10	14	41,67	24	17	5	-	-	-	-	-	-	1	-	
Van 45 tot 49 jaar	12	19	38,71	31	17	6	1	2	2	2	-	-	-	-	
Van 50 tot 54 jaar	16	12	57,14	28	16	7	-	1	1	1	-	1	-	-	
Van 55 tot 59 jaar	8	4	66,67	12	6	3	1	1	-	1	-	-	-	-	
Van 60 tot 64 jaar	4	1	80,00	5	4	1	-	-	-	-	-	-	-	-	
Van 65 tot 69 jaar	2	-	100,00	2	-	1	-	1	-	-	-	-	-	-	
70 jaar en meer	1	-	100,00	1	-	1	-	-	-	-	-	-	-	-	
<i>Totaal :</i>	101	118	46,12	219	145	42	4	6	4	4	-	2	2	2	

(1) Gevallen met dodelijke afloop gevolg door schadevergoeding : dodelijke ongevallen voor dewelke er definitief gestorte en gevormde kapitalen en/of reserves zijn aangegeven.

Tabel VIII.- ARBEIDERS

					FINANCIELE LASTEN (in frank)					GEMIDDELDE LASTEN (in frank)	
271 tot 365 dagen	1 tot 1 1/2 jaar	Meer dan 1 1/2 jaar	TOTAAL	Gemiddelde duur der tijdelijke ongeschik- theid (in dagen)	TIJDELIJKE LASTEN			Definitief gestorte en gevormde kapitalen en reserves	ALGEMEEN TOTAAL DER LASTEN	Per geval met dodelijke afloop	Per geval met dodelijke afloop dat vergoed werd
					Dagvergoedingen	Medische, farma- ceutische, begra- feris- en andere kosten	TOTAAL				
16	17	18	19	20	21	22	23	24	25	26	27 (1)
-	-	-	-	-	-	-	-	-	-	-	-
-	1	-	6	35,63	603 954	1 284 682	1 888 636	33 730 074	35 618 710	1 874 669	4 150 339
-	1	-	8	45,05	700 963	1 605 906	2 306 869	44 641 195	46 948 064	2 134 003	4 694 806
I	-	-	5	21,07	485 236	1 699 811	2 185 047	77 837 440	80 022 487	2 963 796	6 155 576
-	2	-	8	35,58	1 079 486	1 807 132	2 886 618	86 857 476	89 744 094	3 451 696	11 218 012
-	-	-	4	1,41	21 785	1 494 307	1 516 092	59 787 494	61 303 586	2 786 527	6 811 510
I	-	-	7	20,54	445 293	1 932 343	2 377 636	60 218 695	62 596 331	2 608 180	6 259 633
-	1	-	14	25,84	1 038 236	2 431 854	3 470 090	68 187 944	71 658 034	2 311 549	5 971 503
I	-	-	12	22,64	583 203	2 543 867	3 127 070	46 925 975	50 053 045	1 787 609	3 128 315
-	-	-	6	11,67	153 501	800 878	954 379	15 068 367	16 022 746	1 335 229	2 002 843
-	-	-	1	1,40	8 165	223 306	231 471	10 168 796	10 400 267	2 080 053	2 600 067
-	-	-	2	19,00	15 739	345 877	361 616	1 812 482	2 174 098	1 087 049	1 087 049
-	-	-	1	1,00	540	26 260	26 800	370 460	397 260	397 260	397 260
3	5	-	74	24,23	5 136 101	16 196 223	21 332 324	505 606 398	526 938 722	2 406 113	5 217 215

Tabel IX. - ARBEIDERS - INDELING VAN HET AANTAL ONGEVALLen NAAR LEEFTIJD EN GESLACHT VOLGENS DE DAGEN VAN DE WEEK :
% = PERCENTAGE IN VERHOUDING MET HET ALGEMEEN TOTAAL VAN ELKE LEEFTIJDGROEP

Leeftijd der slachtoffers op het oogenblik van het ongeval	Maandag				Dinsdag				Woensdag			
	Man- nen	Vrou- wen	To- taal	%	Man- nen	Vrou- wen	To- taal	%	Man- nen	Vrou- wen	To- taal	%
	2	3	4	5	6	7	8	9	10	11	12	13
1												
Minder dan 15 jaar	113	16	129	21,15	100	21	121	19,84	101	15	116	19,02
Van 15 tot 19 jaar	4 592	658	5 250	20,86	4 557	645	5 202	20,67	4 370	641	5 011	19,91
Van 20 tot 24 jaar	9 087	765	9 852	20,76	9 037	825	9 862	20,79	8 864	793	9 657	20,35
Van 25 tot 29 jaar	7 516	502	8 018	20,38	7 370	537	7 907	20,11	7 338	564	7 902	20,20
Van 30 tot 34 jaar	5 793	375	6 168	19,96	5 785	414	6 199	20,06	5 720	436	6 156	19,93
Van 35 tot 39 jaar	4 861	313	5 174	19,59	4 965	389	5 354	20,27	4 938	331	5 269	19,95
Van 40 tot 44 jaar	4 755	324	5 079	19,77	4 900	342	5 242	20,40	4 675	329	5 004	19,48
Van 45 tot 49 jaar	4 084	295	4 379	19,34	4 202	292	4 494	19,84	4 248	297	4 545	20,07
Van 50 tot 54 jaar	2 972	178	3 150	19,11	3 064	247	3 311	20,10	3 010	224	3 234	19,62
Van 55 tot 59 jaar	1 766	89	1 855	18,43	1 924	92	2 016	20,05	1 889	109	1 998	19,85
Van 60 tot 64 jaar	502	15	517	19,92	467	13	480	18,50	496	23	519	20,00
Van 65 tot 69 jaar	64	5	69	20,18	57	10	67	19,59	55	10	65	19,01
70 jaar en meer	6	1	7	12,96	12	-	12	22,22	10	-	10	18,52
<i>Totaal :</i>	46 111	3 536	49 647	20,04	46 440	3 827	50 267	20,29	45 714	3 772	49 486	19,98

Tabel IX.-ARBEIDERS

Donderdag				Vrijdag				Zaterdag				Zondag				Totaal		
Man- nen	Vrou- wen	To- taal	%	Man- nen	Vrou- wen	To- taal	%	Man- nen	Vrou- wen	To- taal	%	Man- nen	Vrou- wen	To- taal	%	Man- nen	Vrou- wen	Alge- meen totaal
14	15	16	17	18	19	20	21	22	23	24	25	26	27	28	29	30	31	32
112	16	128	20,98	85	15	100	16,39	9	1	10	1,64	6	-	6	0,98	528	84	610
4 164	651	4 815	19,13	3 620	569	4 189	16,64	438	101	539	2,14	131	33	164	0,65	21 872	3 298	25 170
8 306	750	9 056	19,09	6 882	673	7 555	15,92	932	87	1 019	2,15	386	61	447	0,94	43 494	3 954	47 448
6 890	520	7 410	18,84	6 095	486	6 581	16,74	955	58	1 013	2,58	446	45	491	1,25	36 610	2 712	39 322
5 443	400	5 843	18,91	4 961	364	5 325	17,24	761	60	821	2,66	359	24	383	1,24	28 822	2 073	30 895
4 733	336	5 069	19,19	4 207	298	4 505	17,06	651	54	705	2,67	304	31	335	1,27	24 659	1 752	26 411
4 523	334	4 857	18,91	4 197	321	4 518	17,59	619	53	672	2,62	287	28	315	1,23	23 956	1 731	25 687
4 057	305	4 362	19,26	3 706	285	3 991	17,62	547	46	593	2,62	250	32	282	1,25	21 094	1 552	22 646
2 876	221	3 097	18,79	2 806	224	3 030	18,38	391	60	451	2,74	185	23	208	1,26	15 304	1 177	16 481
1 882	86	1 968	19,55	1 779	110	1 889	18,77	208	29	237	2,35	84	17	101	1,00	9 532	532	10 064
505	20	525	20,24	452	24	476	18,34	50	9	59	2,27	16	3	19	0,73	2 488	107	2 595
63	9	72	21,05	44	8	52	15,20	6	4	10	2,92	4	3	7	2,05	293	49	342
6	2	8	14,81	9	1	10	18,52	2	1	3	5,56	3	1	4	7,41	48	6	54
43 580	3 650	47 230	19,06	38 843	3 378	42 221	17,04	5 569	563	6 132	2,48	2 461	301	2 762	1,11	228 698	19 027	247 725

Tabel X.- ARBEIDERS - INDELING VAN HET AANTAL ONGEVALLEN PER BEDRIJFVIGHEID EN PER GESLACHT VOLGENS DE DAGEN VAN DE WEEK
% = PERCENTAGES IN VERHOUDING MET HET ALGEMEEN TOTAAL VAN DE BEDRIJFVIGHEID

AARD VAN DE ONDERNEMINGEN	MAANDAG				DINSDAG				WOENSdag			
	Mannen	Vrouwen	Totaal	%	Mannen	Vrouwen	Totaal	%	Mannen	Vrouwen	Totaal	%
	2	3	4	5	6	7	8	9	10	11	12	13
1												
0. Landbouw, bosbouw, jacht en visserij												
01 Landbouw	211	16	227	20,33	199	17	216	19,34	206	17	223	19,96
02 Bosbouw en bosontginning	62	1	63	22,18	55	1	56	19,72	42	1	43	15,14
03 Jacht, vangst en wedervervoorziening met wild	2	-	2	8,33	5	1	6	25,00	6	-	6	25,00
04 Visserij	-	-	-	-	4	-	4	33,34	2	-	2	16,67
<i>Totaal :</i>	<i>275</i>	<i>17</i>	<i>292</i>	<i>20,32</i>	<i>263</i>	<i>19</i>	<i>282</i>	<i>19,62</i>	<i>256</i>	<i>18</i>	<i>274</i>	<i>19,07</i>
1. Winning van delfstoffen												
11 Winning en bewerking van vaste brandstoffen	3 011	1	3 012	18,62	3 528	3	3 531	21,83	3 661	1	3 662	22,65
12 Ertswinning	-	-	-	-	-	-	-	-	-	-	-	-
13 Aardolie- en aardgaswinning	-	-	-	-	-	-	-	-	-	-	-	-
14 Winning van bouwmaterialen en van vuurvaste en keramische klei	455	5	460	22,75	395	4	399	19,73	376	7	383	18,94
19 Winning van overige mineralen; veenderijen	21	1	22	20,56	24	-	24	22,44	19	-	19	17,76
<i>Totaal :</i>	<i>3 487</i>	<i>7</i>	<i>3 494</i>	<i>19,09</i>	<i>3 947</i>	<i>7</i>	<i>3 954</i>	<i>21,60</i>	<i>4 056</i>	<i>8</i>	<i>4 064</i>	<i>22,21</i>
2 en 3. Be- en verwerkende nijverheid												
20A Vervaardiging van dierlijke en plantaardige oliën en vetten	49	5	54	19,01	40	6	46	16,20	43	3	46	16,20
20B Voedingsmiddelennijverheid	1 542	229	1 771	19,82	1 573	256	1 829	20,46	1 404	250	1 654	18,51
21 Vervaardiging van dranken	618	28	646	20,38	597	36	633	19,97	617	39	656	20,70
22 Tabaksnijverheid	48	52	100	18,83	70	52	122	22,97	57	58	115	21,66
23 Textielnijverheid	1 061	369	1 430	18,92	1 146	402	1 548	20,48	1 200	401	1 601	21,18
24 Vervaardiging van schoenen, kleding, beddengoed, matrassen e.d.	224	263	489	19,93	183	304	487	19,85	209	307	516	21,02
25 Verwerking van hout en kurk (met uitzondering van de vervaardiging van houten meubelen)	953	39	992	21,40	909	35	944	20,36	854	24	878	18,93
26 Meubelfabrieken en meubelmakersbedrijven (geen rieten of stalen meubelen)	823	54	877	21,08	776	54	830	19,95	779	72	851	20,45
27 Vervaardiging van papier en papierwaren	551	62	613	21,50	474	63	537	18,82	491	66	557	19,52
28 Grafische nijverheid, uitgeverijen	320	52	372	18,98	358	58	416	21,22	331	55	386	19,69
29 Vervaardiging van leder en lederwaren	68	14	82	19,43	81	18	99	23,46	70	22	92	21,80
30 Rubberfabrieken, asbestfabrieken, kunststofverwerkende industrie, fabrieken van synthetische vezels, zetmeelfabrieken	642	98	740	19,77	642	85	727	19,42	617	70	687	18,35
31 Chemische industrie	840	102	942	18,72	877	119	996	19,78	797	125	922	18,32
32 Aardolie-industrie	119	1	120	21,02	99	1	100	17,51	119	1	120	21,02
33 Verwerking van minerale produkten (met uitzondering van metalen)	1 624	103	1 727	19,25	1 637	119	1 756	19,57	1 686	102	1 788	19,92
34 Vervaardiging en eerste bewerking van ferro- en non-ferrometalen	3 353	60	3 413	17,67	3 616	61	3 677	19,04	3 666	47	3 713	19,23
35 Vervaardiging van produkten uit metaal (met uitzondering van machines en transportmiddelen)	3 866	196	4 062	20,26	3 932	195	4 127	20,59	3 897	196	4 093	20,42
36 Machinebouw	1 268	26	1 294	19,54	1 385	33	1 418	21,42	1 311	39	1 350	20,39
37 Elektrotechnische industrie	1 243	183	1 426	19,50	1 319	215	1 534	20,99	1 311	211	1 522	20,82
38 Transportmiddelenindustrie	3 892	130	4 022	20,98	3 820	118	3 938	20,55	3 760	112	3 872	20,21
39 Fijnmechanische en optische industrie; nijverheidsbedrijven niet elders genoemd	506	47	553	20,40	533	49	582	21,46	478	43	521	19,22
<i>Totaal 2 en 3 :</i>	<i>23 610</i>	<i>2 113</i>	<i>25 725</i>	<i>19,72</i>	<i>24 067</i>	<i>2 279</i>	<i>26 346</i>	<i>20,20</i>	<i>23 697</i>	<i>2 243</i>	<i>25 940</i>	<i>19,89</i>

Tabel X.- ARBEIDERS

DONDERDAG				VRIJDAG				ZATERDAG				ZONDAG				TOTAAL		
Mannen	Vrouwen	Totaal	%	Mannen	Vrouwen	Totaal	%	Mannen	Vrouwen	Totaal	%	Mannen	Vrouwen	Totaal	%	Mannen	Vrouwen	Algemeen totaal
14	15	16	17	18	19	20	21	22	23	24	25	26	27	28	29	30	31	32
183	18	201	17,99	181	10	191	17,10	46	1	47	4,21	9	3	12	1,07	1 035	82	1 117
48	-	48	16,90	51	1	52	18,31	18	-	18	6,34	4	-	4	1,41	280	4	284
4	-	4	16,67	2	1	3	12,50	-	-	-	-	3	-	3	12,50	22	2	24
-	1	1	8,33	4	-	4	33,33	-	-	-	-	1	-	1	8,33	11	1	12
235	19	254	17,68	238	12	250	17,40	64	1	65	4,52	17	3	20	1,39	1 348	89	1 437
3 568	-	3 568	22,06	2 075	-	2 075	12,83	215	-	215	1,33	110	-	110	0,68	16 168	5	16 173
-	-	-	-	-	-	-	-	-	-	-	-	-	-	-	-	-	-	-
371	2	373	18,45	334	4	338	16,72	48	1	49	2,42	20	-	20	0,99	1 999	23	2 022
14	-	14	13,08	22	-	22	20,56	5	-	5	4,67	1	-	1	0,93	106	1	107
3 953	2	3 955	21,61	2 431	4	2 435	13,30	268	1	269	1,47	131	-	131	0,72	18 273	29	18 302
61	1	62	21,84	55	4	59	20,77	10	1	11	3,87	5	1	6	2,11	263	21	284
1 387	229	1 616	18,09	1 420	230	1 650	18,47	298	27	325	3,64	81	9	90	1,01	7 705	1 230	8 935
586	51	637	20,09	515	38	553	17,44	28	2	30	0,95	13	2	15	0,47	2 974	196	3 170
42	48	90	16,95	55	43	98	18,46	3	2	5	0,94	-	1	1	0,19	275	256	531
1 099	400	1 499	19,84	994	332	1 326	17,55	126	6	132	1,75	21	-	21	0,28	5 647	1 910	7 557
208	295	503	20,50	171	258	429	17,48	19	7	26	1,06	3	1	4	0,16	1 018	1 436	2 454
874	45	919	19,82	795	38	833	17,96	58	-	58	1,25	13	-	13	0,28	4 456	181	4 637
738	56	794	19,08	718	64	782	18,79	21	1	22	0,53	5	-	5	0,12	3 860	301	4 161
456	52	508	17,81	424	54	478	16,75	96	-	96	3,36	64	-	64	2,24	2 556	297	2 853
307	56	363	18,52	325	44	369	18,83	32	4	36	1,84	17	1	18	0,92	1 690	270	1 960
61	16	77	18,25	58	11	69	16,35	3	-	3	0,71	-	-	-	-	341	81	422
628	73	701	18,72	583	72	655	17,49	149	2	151	4,03	83	-	83	2,22	3 344	400	3 744
862	105	967	19,21	738	117	855	16,99	178	8	186	3,70	164	1	165	3,28	4 456	577	5 033
96	-	96	16,81	86	2	88	15,41	25	-	25	4,38	22	-	22	3,85	566	5	571
1 603	89	1 692	18,86	1 451	83	1 534	17,10	262	21	283	3,15	175	18	193	2,15	8 438	535	8 973
3 533	44	3 577	18,52	3 143	49	3 192	16,53	1 089	5	1 094	5,66	647	-	647	3,35	19 047	266	19 313
3 788	187	3 975	19,83	3 355	167	3 522	17,57	217	3	220	1,10	45	1	46	0,23	19 100	945	20 045
1 301	37	1 338	20,21	1 118	26	1 144	17,28	61	2	63	0,95	12	2	14	0,21	6 456	165	6 621
1 210	224	1 434	19,61	1 090	157	1 247	17,05	97	10	107	1,46	41	1	42	0,57	6 311	1 001	7 312
3 560	102	3 662	19,11	3 257	63	3 320	17,33	278	8	286	1,49	62	1	63	0,33	18 629	534	19 163
531	35	566	20,88	427	34	461	17,00	23	1	24	0,89	4	-	4	0,15	2 502	209	2 711
22 931	2 145	25 076	19,22	20 778	1 886	22 664	17,37	3 073	110	3 183	2,44	1 477	39	1 516	1,16	119 634	10 816	130 450

Tabel X.- ARBEIDERS - INDELING VAN HET AANTAL ONGEVALLEN PER BEDRIJFVIGHEID EN PER GESLACHT VOLGENS DE DAGEN VAN DE WEEK
(vervolg)

% = PERCENTAGES IN VERHOUDING MET HET ALGEMEEN TOTAAL VAN DE BEDRIJFVIGHEID

AARD VAN DE ONDERNEMINGEN	MAANDAG				DINSDAG				WOENSDAG			
	Mannen	Vrouwen	Totaal	%	Mannen	Vrouwen	Totaal	%	Mannen	Vrouwen	Totaal	%
	2	3	4	5	6	7	8	9	10	11	12	13
1												
4. Bouwnijverheid												
40 Bouwnijverheid	9 615	57	9 672	21,66	9 369	59	9 428	21,11	9 015	61	9 076	20,32
<i>Totaal :</i>	<i>9 615</i>	<i>57</i>	<i>9 672</i>	<i>21,66</i>	<i>9 369</i>	<i>59</i>	<i>9 428</i>	<i>21,11</i>	<i>9 015</i>	<i>61</i>	<i>9 076</i>	<i>20,32</i>
5. Elektriciteits-, gas- en waterleidingsbedrijven												
50 Gemengde elektriciteits-, gas- en waterleidingsbedrijven	2	-	2	50,00	1	-	1	25,00	-	-	-	-
51 Elektriciteits- en gasbedrijven	194	2	196	21,59	167	3	170	18,72	161	1	162	17,84
52 Diensten voor watervoorziening en gezondheidsdiensten	25	-	25	20,16	26	1	27	21,77	30	-	30	24,20
<i>Totaal :</i>	<i>221</i>	<i>2</i>	<i>223</i>	<i>21,53</i>	<i>194</i>	<i>4</i>	<i>198</i>	<i>19,11</i>	<i>191</i>	<i>1</i>	<i>192</i>	<i>18,53</i>
6. Handel, banken, verzekeringen, ondernemingen in onroerende goederen												
61 Groot- en kleinhandel	3 364	283	3 647	20,23	3 289	299	3 588	19,89	3 263	314	3 577	19,83
62 Banken en andere financiële instellingen	36	27	63	17,36	48	29	77	21,21	49	26	75	20,66
63 Verzekeringen	16	17	33	20,13	18	14	32	19,51	19	9	28	17,07
64 Ondernemingen in onroerende goederen	64	2	66	24,72	52	3	55	20,60	46	8	54	20,22
<i>Totaal :</i>	<i>3 480</i>	<i>329</i>	<i>3 809</i>	<i>20,23</i>	<i>3 407</i>	<i>345</i>	<i>3 752</i>	<i>19,93</i>	<i>3 377</i>	<i>357</i>	<i>3 734</i>	<i>19,83</i>
7. Vervoer, opslag en verkeer												
71 Vervoer	2 291	31	2 322	20,63	2 132	31	2 163	19,22	2 001	33	2 034	18,07
72 Opslagplaatsen en magazijnen	184	2	186	20,44	197	2	199	21,87	159	2	161	17,69
73 Verkeer	8	-	8	12,70	8	3	11	17,46	7	2	9	14,29
<i>Totaal :</i>	<i>2 483</i>	<i>33</i>	<i>2 516</i>	<i>20,59</i>	<i>2 337</i>	<i>36</i>	<i>2 373</i>	<i>19,40</i>	<i>2 167</i>	<i>37</i>	<i>2 204</i>	<i>18,02</i>
8. Diensten												
81 Overheidsdiensten	50	5	55	17,57	54	12	66	21,09	69	12	81	25,87
82 Diensten aan de gemeenschap	805	475	1 280	18,96	791	536	1 327	19,65	748	549	1 297	19,21
83 Diensten aan bedrijven	433	80	513	19,72	459	63	522	20,06	480	79	559	21,48
84 Diensten in het vlak der ontspanning	81	16	97	12,58	100	15	115	14,92	139	9	148	19,19
85 Diensten aan personen	720	361	1 081	17,87	684	392	1 076	17,79	719	366	1 085	17,95
<i>Totaal :</i>	<i>2 089</i>	<i>937</i>	<i>3 026</i>	<i>18,35</i>	<i>2 088</i>	<i>1 018</i>	<i>3 106</i>	<i>18,84</i>	<i>2 155</i>	<i>1 015</i>	<i>3 170</i>	<i>19,22</i>
9. Onnauwkeurig bepaalde activiteiten												
90 Onnauwkeurig bepaalde activiteiten	850	40	890	20,72	768	60	828	19,28	800	32	832	19,37
<i>Totaal :</i>	<i>850</i>	<i>40</i>	<i>890</i>	<i>20,72</i>	<i>768</i>	<i>60</i>	<i>828</i>	<i>19,28</i>	<i>800</i>	<i>32</i>	<i>832</i>	<i>19,37</i>
<i>Algemeen totaal :</i>	<i>46 110</i>	<i>3 535</i>	<i>49 647</i>	<i>20,04</i>	<i>46 440</i>	<i>3 827</i>	<i>50 267</i>	<i>20,29</i>	<i>45 714</i>	<i>3 772</i>	<i>49 486</i>	<i>19,98</i>

Tabel X.- ARBEIDERS (vervolg)

DONDERDAG				VRIJDAG				ZATERDAG				ZONDAG				TOTAAL		
Mannen	Vrouwen	Totaal	%	Mannen	Vrouwen	Totaal	%	Mannen	Vrouwen	Totaal	%	Mannen	Vrouwen	Totaal	%	Mannen	Vrouwen	Algemeen totaal
14	15	16	17	18	19	20	21	22	23	24	25	26	27	28	29	30	31	32
8 345	71	8 416	18,84	7 626	85	7 711	17,27	250	9	259	0,58	96	3	99	0,22	44 316	345	44 661
8 345	71	8 416	18,84	7 626	85	7 711	17,27	250	9	259	0,58	96	3	99	0,22	44 316	345	44 661
-	-	-	-	1	-	1	25,00	-	-	-	-	-	-	-	-	4	-	4
152	3	155	17,07	189	4	193	21,26	16	1	17	1,87	15	-	15	1,65	894	14	908
19	-	19	15,32	20	1	21	16,94	2	-	2	1,61	-	-	-	-	122	2	124
171	3	174	16,80	210	5	215	20,75	18	1	19	1,83	15	-	15	1,45	1 020	16	1 036
3 037	287	3 324	18,43	2 815	279	3 094	17,16	577	102	679	3,76	107	19	126	0,70	16 452	1 583	18 035
39	36	75	20,66	39	27	66	18,18	5	1	6	1,65	1	-	1	0,28	217	146	363
26	6	32	19,51	19	11	30	18,29	1	5	6	3,66	1	2	3	1,83	100	64	164
40	8	48	17,98	32	6	38	14,23	5	1	6	2,25	-	-	-	-	239	28	267
3 142	337	3 479	18,48	2 905	323	3 228	17,14	588	109	697	3,70	109	21	130	0,69	17 008	1 821	18 829
1 877	34	1 911	16,98	1 954	41	1 995	17,72	631	5	636	5,65	187	8	195	1,73	11 073	183	11 256
143	5	148	16,26	160	3	163	17,91	42	2	44	4,84	8	1	9	0,99	893	17	910
11	2	13	20,63	18	2	20	31,75	-	-	-	-	1	1	2	3,17	53	10	63
2 031	41	2 072	16,94	2 132	46	2 178	17,81	673	7	680	5,56	196	10	206	1,68	12 019	210	12 229
56	3	59	18,85	35	9	44	14,06	4	3	7	2,24	1	-	1	0,32	269	44	313
778	530	1 308	19,37	652	518	1 170	17,33	79	130	209	3,10	61	100	161	2,38	3 914	2 838	6 752
412	82	494	18,99	364	61	425	16,33	50	10	60	2,31	25	4	29	1,11	2 223	379	2 602
94	19	113	14,66	87	11	98	12,71	101	7	108	14,01	87	5	92	11,93	689	82	771
668	353	1 021	16,88	671	379	1 050	17,36	264	169	433	7,16	190	112	302	4,99	3 916	2 132	6 048
2 008	987	2 995	18,17	1 809	978	2 787	16,91	498	319	817	4,96	364	221	585	3,55	11 011	5 475	16 486
744	45	789	18,37	714	39	753	17,53	137	6	143	3,33	56	4	60	1,40	4 069	225	4 295
744	45	789	18,37	714	39	753	17,53	137	6	143	3,33	56	4	60	1,40	4 069	226	4 295
43 560	3 650	47 210	19,06	38 843	3 378	42 221	17,04	5 569	563	6 132	2,48	2 461	301	2 762	1,11	228 898	19 027	247 925

Tabel XI. - ARBEIDERS - INDELING VAN DE ONGEVALLEN NAAR DE STOFFELIJKE OORZAAK EN DE AARD VAN DE BEDRIJFVIGHEID

AARD DER ONDERNEMINGEN	Stoffelijke oorzaak								
	1. Machines								
	Mechanische risico's van de drijfmachines of generatoren	Overbrengingsorganen	Bewerkings-, fasoerings- en fabricatiemachines						Houtfreesmachines
			Persen	Metaal-scharen en soortgelijke machines	Slijp-machines	Walsen	Cirkel-zagen	Andere zagen	
110	120	131	132	133	134	135	136	137	
0. Landbouw, bosbouw, jacht en visserij									
01 Landbouw	2	6	1	2	6	-	2	11	3
02 Bosbouw en bosontginning	-	2	-	-	1	-	1	16	-
03 Jacht, vangst en wedervoorziening met wild	-	-	-	-	-	-	-	-	-
04 Visserij	-	-	-	-	-	-	-	-	-
<i>Totaal :</i>	2	8	1	2	7	-	3	27	3
1. Winning van delfstoffen									
11 Winning en bewerking van vaste brandstoffen	47	36	-	-	3	-	2	7	-
12 Ertswinning	-	-	-	-	-	-	-	-	-
13 Aardolie- en aardgaswinning	-	-	-	-	-	-	-	-	-
14 Winning van bouwmaterialen en van vuurvaste en keramische klei	4	11	12	-	14	-	5	2	-
19 Winning van overige mineralen; veenderijen	-	-	-	-	-	-	-	2	-
<i>Totaal :</i>	51	47	12	-	17	-	7	11	-
2 en 3. Be- en verwerkende nijverheid									
20A Vervaardiging van dierlijke en plantaardige oliën en vetten	-	2	-	-	2	1	1	-	-
20B Voedingsmiddelennijverheid	24	23	36	4	23	2	8	31	2
21 Vervaardiging van dranken	1	7	3	1	8	-	2	7	3
22 Tabaksnijverheid	5	3	1	-	2	-	2	2	-
23 Textielnijverheid	53	12	30	6	66	6	3	11	13
24 Vervaardiging van schoenen, kleding, beddengoed, matrassen e.d.	25	5	17	9	7	-	8	23	-
25 Verwerking van hout en kurk (met uitzondering van de vervaardiging van houten meubelen)	3	8	15	8	15	2	86	180	44
26 Meubelfabrieken en meubelmakers-bedrijven (geen rieten of stalen meubelen)	4	3	42	3	14	1	84	145	60
27 Vervaardiging van papier en papierwaren	3	28	20	5	19	7	9	13	-
28 Grafische nijverheid, uitgeverijen	15	4	85	10	3	1	8	10	-
29 Vervaardiging van leder en lederwaren	-	-	1	1	-	-	2	1	-
30 Rubberfabrieken, asbestfabrieken, kunststofverwerkende industrie, fabrieken van synthetische vezels, zetmeelfabrieken	14	21	39	11	20	32	10	23	3
31 Chemische industrie	13	8	13	3	19	-	8	11	2
32 Aardolie-industrie	-	1	-	-	1	1	-	-	-
33 Verwerking van minerale produkten (met uitzondering van metalen)	15	19	43	9	43	1	12	22	4
34 Vervaardiging en eerste bewerking van ferro- en non-ferrometalen	18	15	55	42	178	36	34	56	6
35 Vervaardiging van produkten uit metaal (met uitzondering van machines en transportmiddelen)	21	22	141	70	307	4	47	80	14
36 Machinebouw	8	12	37	20	90	2	18	22	13
37 Elektrotechnische industrie	5	9	74	25	58	-	16	31	8
38 Transportmiddelenindustrie	24	25	57	19	209	3	24	44	10.
39 Fijnmechanische en optische industrie : nijverheidsbedrijven niet elders genoemd	8	5	18	3	38	-	11	53	5
<i>Totaal 2 en 3 :</i>	259	232	727	249	1 122	99	393	765	187

Tabel XI. - ARBEIDERS

Stoffelijke oorzaak

1. Machines (vervolg)								2. Vervoer- en behandelingsmiddelen				
Vlakbanken en vandi- te banken	Bewerkings- en fabricatie- machines	Specifieke landbouwmachines			Machines voor het uitvoeren van werken in de rijen (ondergrondse machines)		Andere machines en toestellen n. e. g.	Hefwerktuigen				
		Pikmachines, (met inbegrip van de pikdor- sers)	Dors- machines	Andere	Boormachines en panzers	Andere		Kranen	Rolbruggen, portaal- kranen	Liften, goederen- liften	Lieren	Takels
138	139	141	142	149	151	159	190	211	212	213	214	215
2	24	5	-	26	1	-	34	4	2	-	-	-
-	2	-	-	1	-	-	5	3	-	-	-	1
-	-	-	-	-	-	-	-	-	-	-	-	-
-	-	-	-	-	-	-	-	-	-	-	-	-
2	26	5	-	27	1	-	39	7	2	-	-	1
5	6	-	-	-	233	190	44	8	2	14	204	103
-	-	-	-	-	-	-	-	-	-	-	-	-
-	-	-	-	-	-	-	-	-	-	-	-	-
2	26	-	-	-	-	1	34	7	6	-	1	2
-	-	-	-	-	-	-	1	-	1	-	-	-
7	32	-	-	-	233	191	79	15	9	14	205	105
-	6	-	-	-	-	-	15	-	-	-	-	-
6	294	-	1	1	-	-	311	6	2	17	5	12
1	52	-	-	1	-	-	60	1	4	1	-	-
-	37	-	-	-	-	-	117	-	-	-	-	1
8	300	1	-	1	-	-	1 559	4	2	12	-	11
1	120	-	-	2	2	-	338	-	-	3	-	-
104	188	-	-	1	4	-	98	8	2	5	2	3
80	226	-	-	-	7	-	114	-	4	-	-	1
2	272	-	-	2	1	-	153	3	9	4	-	3
-	155	-	-	-	-	-	169	-	1	3	-	3
-	6	-	-	-	-	-	27	1	-	-	-	-
2	210	-	-	1	1	-	201	-	1	1	2	9
2	149	-	-	2	2	-	113	7	8	10	1	19
-	7	-	-	-	-	-	4	3	1	1	-	1
6	203	-	-	1	-	-	278	32	29	5	3	10
17	357	-	-	2	6	2	569	20	186	10	8	43
23	590	-	-	6	28	1	362	43	91	4	3	28
18	240	9	1	12	20	4	188	21	14	26	4	8
6	297	1	-	4	3	1	165	8	20	5	2	11
10	343	-	2	3	30	1	375	20	45	12	8	35
6	121	-	-	2	4	-	67	1	3	4	-	14
292	4 173	11	4	41	108	9	5 283	178	422	123	38	212

Tabel XI.- ARBEIDERS - INDELING VAN DE ONGEVALLEN NAAR DE STOFFELIJKE OORZAAK EN DE AARD VAN DE BEDRIJFVIGHEID (vervolg)

AARD DER ONDERNEMINGEN	Stoffelijke oorzaak								
	1. Machines								
	Mechanische risico's van de drijfmachines of generatoren	Overbrengingsorganen	Bewerkings-, fatsoenerings- en fabricatiemachines						
			Persen	Metaal-scharen en soortgelijke machines	Slijpmachines	Walsen	Cirkelzagen	Andere zagen	Houtfreesmachines
110	120	131	132	133	134	135	136	137	
4. Bouwnijverheid									
40 Bouwnijverheid	36	29	36	49	149	6	318	396	56
<i>Totaal :</i>	<i>36</i>	<i>29</i>	<i>36</i>	<i>49</i>	<i>149</i>	<i>6</i>	<i>318</i>	<i>396</i>	<i>56</i>
5. Elektricitets-, gas- en waterleidingsbedrijven									
50 Gemengde elektricitets-, gas- en waterleidingsbedrijven	-	-	-	-	-	-	-	-	-
51 Elektricitets- en gasbedrijven	4	1	-	1	4	1	-	5	-
52 Diensten voor watervoorziening en gezondheidsdiensten	-	-	-	-	1	-	-	1	-
<i>Totaal :</i>	<i>4</i>	<i>1</i>	<i>-</i>	<i>1</i>	<i>5</i>	<i>1</i>	<i>-</i>	<i>6</i>	<i>-</i>
6. Handel, banken, verzekeringen, ondernemingen in onroerende goederen									
61 Groot- en kleinhandel	26	31	46	22	59	3	44	95	7
62 Banken en andere financiële instellingen	4	-	6	3	-	-	1	1	-
63 Verzekeringen	-	-	-	1	-	-	1	2	-
64 Ondernemingen in onroerende goederen	-	-	-	-	-	-	1	1	-
<i>Totaal :</i>	<i>30</i>	<i>31</i>	<i>52</i>	<i>26</i>	<i>59</i>	<i>3</i>	<i>47</i>	<i>99</i>	<i>7</i>
7. Vervoer, opslag en verkeer									
71 Vervoer	5	11	5	5	15	-	7	8	2
72 Opslagplaatsen en magazijnen	-	1	1	-	6	1	-	2	-
73 Verkeer	1	-	-	-	-	-	-	-	-
<i>Totaal :</i>	<i>6</i>	<i>12</i>	<i>6</i>	<i>5</i>	<i>21</i>	<i>1</i>	<i>7</i>	<i>10</i>	<i>2</i>
8. Diensten									
81 Overheidsdiensten	1	-	-	-	-	-	1	1	-
82 Diensten aan de gemeenschap	8	1	8	5	12	-	16	36	-
83 Diensten aan bedrijven	3	1	4	-	7	-	4	10	1
84 Diensten in het vlak der ontspanning	1	-	-	-	3	-	4	4	1
85 Diensten aan personen	2	5	22	3	13	-	8	14	3
<i>Totaal :</i>	<i>15</i>	<i>7</i>	<i>34</i>	<i>8</i>	<i>35</i>	<i>-</i>	<i>33</i>	<i>65</i>	<i>5</i>
9. Onnauwkeurig bepaalde activiteiten									
90 Onnauwkeurig bepaalde activiteiten	3	5	11	5	13	-	4	10	2
<i>Totaal :</i>	<i>3</i>	<i>5</i>	<i>11</i>	<i>5</i>	<i>13</i>	<i>-</i>	<i>4</i>	<i>10</i>	<i>2</i>
<i>Algemeen totaal :</i>	<i>406</i>	<i>372</i>	<i>879</i>	<i>345</i>	<i>1 428</i>	<i>110</i>	<i>812</i>	<i>1 389</i>	<i>262</i>

Tabel XI. - ARBEIDERS (vervolg)

Stoffelijke oorzaak												
1. Machines (vervolg)								2. Vervoer- en behandelingsmiddelen				
Vlakbanken en van- dikte banken	Bewerkings- en fabricatie- machines	Specifieke Landbouwmachines			Machines voor het uitvoe- ren van werken in de mijn (ondergrondse machines)		Andere machines en toestellen n. e. g.	Hefwerktuigen				
		Pikmachines, (met inbegrip van de pikdorsers)	Dors- machines	Andere	Boorma- chines en panzers	Andere		Kranen	Rolbruggen, portaal- kranen	Liften, goederen- liften	Lieren	Takels
138	139	141	142	149	151	159	190	211	212	213	214	215
114	545	-	-	5	28	-	372	352	22	39	16	17
114	545	-	-	5	28	-	372	352	22	39	16	17
-	-	-	-	-	-	-	-	-	-	-	-	-
1	6	-	-	-	1	-	16	3	1	1	-	-
-	3	-	-	-	1	-	2	-	-	-	-	-
1-	9	-	-	-	2	-	18	3	1	1	-	-
10	321	2	-	6	5	-	370	49	28	30	2	12
1	4	-	-	-	1	-	3	1	-	2	-	-
1	1	-	-	-	-	-	1	2	-	3	-	-
1	4	-	-	2	-	-	3	-	-	1	-	-
12	330	2	-	8	6	-	377	52	28	36	2	12
1	43	-	-	1	-	-	74	108	6	28	2	9
-	6	-	-	-	-	-	8	19	2	15	-	1
-	1	-	-	-	-	-	-	-	-	-	-	-
1	50	-	-	1	-	-	82	127	8	43	2	10
-	1	-	-	-	-	-	12	-	-	3	-	-
5	92	1	-	4	-	1	80	-	-	13	-	-
-	30	-	1	-	-	-	24	5	4	5	-	1
-	4	-	-	-	-	-	7	-	2	-	1	-
4	77	-	-	7	3	-	162	1	1	11	1	2
9	204	1	1	11	3	1	285	6	7	32	2	3
2	76	-	-	1	4	-	60	31	4	4	2	6
2	76	-	-	1	4	-	60	31	4	4	2	6
440	5 445	19	5	94	385	201	6 595	771	503	292	267	366

Tabel XI. - ARBEIDERS - INDELING VAN DE ONGEVALLLEN NAAR DE STOFFELIJKE OORZAAK EN DE AARD VAN DE BEDRIJVGIGHEID (vervolg)

AARD DER ONDERNEMINGEN	Stoffelijke oorzaak								
	2. Vervoer- en behandelingsmiddelen (vervolg)								
	Hefwerktuigen (vervolg)		Vervoermiddelen per spoor		Rollende vervoermiddelen met uitzondering per spoor		Vervoermiddelen te water	Andere vervoermiddelen	
	Heftrucks	Andere	Openbaar net	Privaat net	Motorvoertuigen	Voertuigen zonder motor		Transporteurs boven de grond met kabel	Mechanische transporteurs (niet inbegrepen de 291)
216	219	221	222	231	232	240	291	292	
0. Landbouw, bosbouw, jacht en visserij									
01 Landbouw	4	7	-	-	78	8	-	-	1
02 Bosbouw en bosontginning	-	2	-	-	6	5	1	-	-
03 Jacht, vangst en wedervoorziening met wild	-	-	-	-	2	-	-	-	-
04 Visserij	-	-	-	-	2	-	-	-	-
<i>Totaal :</i>	<i>4</i>	<i>9</i>	<i>-</i>	<i>-</i>	<i>88</i>	<i>13</i>	<i>1</i>	<i>-</i>	<i>1</i>
1. Winning van delfstoffen									
11 Winning en bewerking van vaste brandstoffen	3	39	3	503	18	5	-	19	35
12 Ertswinning	-	-	-	-	-	-	-	-	-
13 Aardolie- en aardgaswinning	-	-	-	-	-	-	-	-	-
14 Winning van bouwmaterialen en van vuurvaste en keramische klei	4	18	1	4	41	13	8	3	7
19 Winning van overige mineralen; veenderijen	-	1	-	-	3	-	-	-	1
<i>Totaal :</i>	<i>7</i>	<i>58</i>	<i>4</i>	<i>507</i>	<i>62</i>	<i>18</i>	<i>8</i>	<i>22</i>	<i>43</i>
2 en 3. Be- en verwerkende nijverheid									
20A Vervaardiging van dierlijke en plantaardige oliën en vetten	9	8	-	1	5	4	3	-	3
20B Voedingsmiddelennijverheid	109	53	1	11	293	85	1	2	45
21 Vervaardiging van dranken	47	23	-	-	123	13	-	2	36
22 Tabaksnijverheid	3	2	-	1	14	5	-	-	3
23 Textielnijverheid	104	50	1	1	108	67	-	2	6
24 Vervaardiging van schoenen, kleding, beddengoed, matrassen e.d.	17	5	3	-	71	27	-	-	-
25 Verwerking van hout en kurk (met uitzondering van de vervaardiging van houten meubelen)	27	24	1	1	58	34	-	-	7
26 Meubelfabrieken en meubelmakersbedrijven (geen rieten of stalen meubelen)	24	18	-	-	55	41	-	-	9
27 Vervaardiging van papier en papierwaren	62	33	-	1	45	16	-	-	15
28 Grafische nijverheid, uitgeverijen	18	14	-	-	37	15	-	-	4
29 Vervaardiging van leder en lederwaren	3	3	-	-	3	14	-	-	-
30 Rubberfabrieken, asbestfabrieken, kunststofverwerkende industrie, fabrieken van synthetische vezels, zetmeelfabrieken	60	38	3	1	77	50	-	-	11
31 Chemische industrie	53	26	3	7	106	62	4	1	20
32 Aardolie-industrie	4	2	1	1	21	12	1	-	2
33 Verwerking van minerale produkten (met uitzondering van metalen)	88	81	2	25	169	89	1	4	24
34 Vervaardiging en eerste bewerking van ferro- en non-ferrometalen	134	135	3	167	139	144	6	4	36
35 Vervaardiging van produkten uit metaal (met uitzondering van machines en transportmiddelen)	69	99	1	8	164	63	1	3	29
36 Machinebouw	47	37	1	5	61	23	-	1	5
37 Elektrotechnische industrie	41	53	1	6	63	32	-	-	8
38 Transportmiddelenindustrie	153	91	5	9	624	136	26	3	20
39 Fijnmechanische en optische industrie : nijverheidsbedrijven niet elders genoemd	14	8	-	-	20	14	-	-	6
<i>Totaal 2 en 3 :</i>	<i>1 086</i>	<i>803</i>	<i>26</i>	<i>245</i>	<i>2 256</i>	<i>946</i>	<i>43</i>	<i>22</i>	<i>289</i>

Tabel XI. - ARBEIDERS (vervolg)

Stoffelijke oorzaak

		3. Ander materieel										
		Toestellen onder drukking of onder depressie					Ovens, haarden, droogovens en andere installaties die warmte uitstralen	Installaties waar koude geproduceerd of gebruikt wordt	Elektrische installaties met inbegrip van de elektrische machines			Handwerkzeugen, -instrumenten en -gereedschap
Vervoermiddelen door opzuiging of met samengeperst gas	Andere vervoermiddelen	Stoomketels	Receptanten	Leidingen en bijbehorende	Gasflessen	Andere			Vervoer van stroom	Handwerkzeugen	Andere	
293	299	311	312	313	314	319	320	330	341	342	349	351
-	1	2	5	2	-	1	3	-	1	10	3	69
-	-	-	-	-	-	1	2	-	-	3	-	17
-	-	-	-	-	-	-	-	-	-	1	-	2
-	-	-	-	-	-	-	-	-	-	-	-	-
-	1	2	5	2	-	2	5	-	1	14	3	88
-	235	-	3	79	3	14	36	2	8	3	25	543
-	-	-	-	-	-	-	-	-	-	-	-	-
-	-	-	-	-	-	-	-	-	-	-	-	-
1	6	-	1	9	3	6	3	1	2	9	6	148
-	1	-	-	-	-	-	-	-	-	-	-	12
1	242	-	4	88	6	20	39	3	10	12	31	703
-	2	1	1	2	-	-	2	-	-	2	3	16
-	39	11	21	31	5	20	36	7	4	74	55	1 142
1	8	1	34	9	1	8	6	2	3	6	8	99
-	9	1	1	-	-	-	-	-	-	2	5	24
-	256	5	6	18	2	7	13	1	10	30	33	712
1	12	3	-	1	1	6	3	-	-	35	47	186
-	12	-	-	5	1	13	5	-	1	17	12	323
-	18	2	1	4	-	7	9	-	1	30	9	265
1	23	4	2	12	1	8	3	-	4	4	13	187
-	11	-	2	-	-	2	2	-	1	4	9	128
-	5	-	-	2	-	-	-	-	-	-	4	65
-	25	3	4	6	-	8	14	1	1	21	29	282
-	36	7	31	68	8	15	34	1	5	19	20	297
-	1	1	-	16	1	2	6	-	2	1	5	42
2	44	1	2	6	6	9	39	1	7	23	22	441
3	39	5	9	77	35	110	149	-	19	34	56	1 070
4	51	11	17	18	21	31	55	1	13	145	65	1 117
-	9	-	5	9	6	8	22	6	3	34	27	440
-	27	1	4	11	3	10	12	1	19	41	64	513
-	51	5	18	51	17	42	57	4	10	137	71	1 601
-	9	3	1	6	2	6	8	1	3	20	10	192
12	687	65	159	352	110	312	475	26	106	679	567	9 142

Tabel XI. - ARBEIDERS - INDELING VAN DE ONGEVALLEN NAAR DE STOFFELIJKE OORZAAK EN DE AARD VAN DE BEDRIJFVIGHEID (vervolg)

AARD DER ONDERNEMINGEN	Stoffelijke oorzaak								
	2. Vervoer- en behandelingsmiddelen								
	Hefwerktuigen (vervolg)		Vervoermiddelen per spoor		Rollende vervoermiddelen met uitzondering per spoor		Vervoermiddelen te water	Andere vervoermiddelen	
	Heftrucks	Andere	Openbaar net	Privaat net	Motorvoertuigen	Voertuigen zonder motor		Transporteurs boven de grond met kabel	Mechanische transporteurs (niet inbegrepen de 291)
216	219	221	222	231	232	240	291	292	
4. Bouwnijverheid									
40 Bouwnijverheid	62	163	7	5	833	142	16	8	13
<i>Totaal :</i>	<i>62</i>	<i>163</i>	<i>7</i>	<i>5</i>	<i>833</i>	<i>142</i>	<i>16</i>	<i>8</i>	<i>13</i>
5. Elektriciteits-, gas- en waterleidingsbedrijven									
50 Gemengde elektriciteits-, gas- en waterleidingsbedrijven	-	-	-	-	-	-	-	-	-
51 Elektriciteits- en gasbedrijven	1	5	-	4	24	9	-	-	1
52 Diensten voor watervoorziening en gezondheidsdiensten	1	-	-	-	16	1	-	-	-
<i>Totaal :</i>	<i>2</i>	<i>5</i>	<i>-</i>	<i>4</i>	<i>40</i>	<i>10</i>	<i>-</i>	<i>-</i>	<i>1</i>
6. Handel, banken, verzekeringen, ondernemingen in onroerende goederen									
61 Groot- en kleinhandel	198	119	5	8	941	140	3	4	41
62 Banken en andere financiële instellingen	1	1	-	1	12	4	-	-	1
63 Verzekeringen	-	1	-	-	4	-	-	-	-
64 Ondernemingen in onroerende goederen	1	1	-	-	5	1	1	-	-
<i>Totaal :</i>	<i>200</i>	<i>122</i>	<i>5</i>	<i>9</i>	<i>962</i>	<i>145</i>	<i>4</i>	<i>4</i>	<i>42</i>
7. Vervoer, opslag en verkeer									
71 Vervoer	158	84	205	10	1 337	128	75	3	5
72 Opslagplaatsen en magazijnen	8	4	-	-	12	21	11	-	-
73 Verkeer	-	1	-	-	2	-	-	-	-
<i>Totaal :</i>	<i>166</i>	<i>89</i>	<i>205</i>	<i>10</i>	<i>1 351</i>	<i>149</i>	<i>86</i>	<i>3</i>	<i>5</i>
8. Diensten									
81 Overheidsdiensten	2	2	-	-	4	3	-	-	-
82 Diensten aan de gemeenschap	16	21	-	-	88	70	-	-	1
83 Diensten aan bedrijven	19	8	-	-	92	16	1	1	4
84 Diensten in het vlak der ontspanning	3	-	-	-	22	37	-	-	-
85 Diensten aan personen	22	16	3	-	152	43	-	2	4
<i>Totaal :</i>	<i>62</i>	<i>47</i>	<i>3</i>	<i>-</i>	<i>358</i>	<i>169</i>	<i>1</i>	<i>3</i>	<i>9</i>
9. Onnauwkeurig bepaalde activiteiten									
90 Onnauwkeurig bepaalde activiteiten	21	51	5	1	172	28	9	1	9
<i>Totaal :</i>	<i>21</i>	<i>51</i>	<i>5</i>	<i>1</i>	<i>172</i>	<i>28</i>	<i>9</i>	<i>1</i>	<i>9</i>
<i>Algemeen totaal :</i>	<i>1 610</i>	<i>1 347</i>	<i>255</i>	<i>781</i>	<i>6 122</i>	<i>1 620</i>	<i>168</i>	<i>63</i>	<i>412</i>

Tabel XI. - ARBEIDERS (vervolg)

Stoffelijke oorzaak												
3. Ander materieel												
Vervoermid- delen door opzuiging of met samen- geperst gas	Andere vervoer- middelen	Toestellen onder drukking of onder depressie					Ovens, haarden, droogovens en andere in- stallaties die warmte uit- stralen	Installaties waar koude geproduceerd of gebruikt wordt	Elektrische installaties met inbegrip van de elektrische machines			Handwerktuigen, -instrumenten en -gereedschap Alleen door menselijke kracht bewogen
		Stoomketels	Recipiënten	Leidingen en bijbehorig- heden	Gasflessen	Andere			Vervoer van stroom	Handwerk- tuigen	Andere	
298	299	311	312	313	314	319	320	330	341	342	349	351
1	57	21	18	33	30	102	78	6	45	275	76	2 829
1	57	21	18	33	30	102	78	6	45	275	76	2 819
-	-	-	-	-	-	-	-	-	-	-	-	-
1	-	2	1	14	9	13	8	-	6	11	18	83
-	-	-	-	-	-	-	-	-	-	1	-	7
1	-	2	1	14	9	13	8	-	6	12	18	90
1	63	7	47	27	25	34	36	12	12	138	80	1 723
-	-	-	2	-	-	-	7	-	-	1	1	24
-	-	-	-	-	-	-	1	-	-	2	-	6
-	-	-	-	1	-	2	1	-	-	1	2	23
1	63	7	49	28	25	36	45	12	12	142	83	1 776
-	21	3	15	12	11	18	15	1	11	35	14	479
-	3	1	-	6	-	2	-	-	-	-	-	33
-	-	-	-	-	-	-	-	-	2	-	-	15
-	24	4	15	18	11	20	15	1	13	35	14	527
-	3	1	-	2	-	1	1	-	-	2	1	17
-	17	9	18	6	4	15	38	6	7	64	42	686
-	3	3	7	1	3	7	4	-	2	11	10	115
-	-	-	-	1	-	-	1	1	1	2	3	47
1	14	5	16	12	6	14	45	5	3	47	31	402
1	37	18	41	22	13	37	89	12	13	126	87	1 267
-	11	1	2	11	2	10	7	1	8	20	15	234
-	11	1	2	11	2	10	7	1	8	20	15	234
17	1 122	120	294	568	206	552	761	61	214	1 315	894	16 656

Tabel XI. - ARBEIDERS - INDELING VAN DE ONGEVALLEN NAAR DE STOFFELIJKE OORZAAK EN DE AARD VAN DE BEDRIJVGHEID (vervolg)

AARD DER ONDERNEMINGEN	Stoffelijke oorzaak							
	3. Ander materieel (vervolg)				4. Stoffen, stralingen en materialen			
	Handwerktuigen, -instrumenten en -gereedschap (vervolg)	Ladders, verplaatbare leuning, voetbankjes	Stellingen	Ander materieel niet elders gerangschikt	Springstoffen	Gassen, stoom, rook	Scheikundige stoffen, vaste en vloeibare	Stof, vliegende deeltjes en scherven
	Bewogen door een andere kracht dan de menselijke							
	352	360	370	390	410	420	430	440
0. Landbouw, bosbouw, jacht en visserij								
01 Landbouw	5	27	2	60	-	6	11	115
02 Bosbouw en bosontginning	3	-	-	22	-	-	-	17
03 Jacht, vangst en wedervervoorziening met wild	1	1	1	-	-	-	-	1
04 Visserij	-	-	-	-	-	-	-	2
<i>Totaal :</i>	<i>9</i>	<i>28</i>	<i>3</i>	<i>82</i>	<i>-</i>	<i>6</i>	<i>11</i>	<i>135</i>
1. Winning van delfstoffen								
11 Winning en bewerking van vaste brandstoffen	187	55	88	2 350	-	15	27	646
12 Ertswinning	-	-	-	-	-	-	-	-
13 Aardolie- en aardgaswinning	-	-	-	-	-	-	-	-
14 Winning van bouwmaterialen en van vuurvaste en keramische klei	11	32	4	193	-	5	45	360
19 Winning van overige mineralen; veenderijen	-	4	-	8	-	-	5	17
<i>Totaal :</i>	<i>198</i>	<i>91</i>	<i>92</i>	<i>2 551</i>	<i>-</i>	<i>20</i>	<i>77</i>	<i>1 023</i>
2 en 3. Be- en verwerkende nijverheid								
20A Vervaardiging van dierlijke en plantaardige oliën en vetten	-	9	3	27	-	-	8	29
20B Voedingsmiddelennijverheid	41	136	25	835	2	47	193	632
21 Vervaardiging van dranken	3	54	6	325	2	10	89	347
22 Tabaksnijverheid	2	10	1	49	-	-	5	49
23 Textielnijverheid	76	115	16	874	1	8	160	597
24 Vervaardiging van schoenen, kleding, beddengoed, matrassen e.d.	22	28	4	280	-	5	24	187
25 Verwerking van hout en kurk (met uitzondering van de vervaardiging van houten meubelen)	32	93	44	311	-	7	21	725
26 Meubelfabrieken en meubelmakersbedrijven (geen rieten of stalen meubelen)	29	39	9	300	-	6	42	739
27 Vervaardiging van papier en papierwaren	17	32	5	348	-	9	70	286
28 Grafische nijverheid, uitgeverijen	15	23	2	187	-	-	40	143
29 Vervaardiging van leder en lederwaren	1	9	3	54	-	2	13	48
30 Rubberfabrieken, asbestfabrieken, kunststofverwerkende industrie, fabrieken van synthetische vezels, zetmeelfabrieken	19	41	5	365	1	14	97	500
31 Chemische industrie	34	94	22	499	9	68	411	594
32 Aardolie-industrie	3	16	11	51	-	14	16	81
33 Verwerking van minerale produkten (met uitzondering van metalen)	47	132	35	579	1	19	96	1 542
34 Vervaardiging en eerste bewerking van ferro- en non-ferrometalen	57	220	90	2 779	5	167	315	3 857
35 Vervaardiging van produkten uit metaal (met uitzondering van machines en transportmiddelen)	184	196	111	1 547	4	55	266	5 301
36 Machinebouw	62	69	16	528	1	11	57	1 870
37 Elektrotechnische industrie	51	133	38	612	9	27	142	1 320
38 Transportmiddelenindustrie	198	205	90	1 218	6	38	234	4 225
39 Fijnmechanische en optische industrie : nijverheidsbedrijven niet elders genoemd	28	27	7	186	-	10	48	572
<i>Totaal 2 en 3 :</i>	<i>921</i>	<i>1 681</i>	<i>543</i>	<i>11 954</i>	<i>41</i>	<i>517</i>	<i>2 347</i>	<i>23 644</i>

Tabel XI. - ARBEIDERS (vervolg)

Stoffelijke oorzaak

4. Stoffen, stralingen en materialen (vervolg)			5. Werkmiddens					6. Andere oorzaken		Totaal		
Stralingen		Materialen	Werk- en doorgangsoppervlakten. Grondoppervlakten	Hindemissen, openingen in de grondoppervlakten (putten, kuilen)	Trappen, leuning, treden	Wind of bliksem	Te weerhouden voor ondergrondse werkmiddens	Dieren	Andere stoffelijke oorzaken n. e. g.	Mannen	Vrouwen	Totaal
Ioniserende stralingen	Andere stralingen											
451	459	460	510	520	530	540	550	610	690	A	B	A + B
1	-	267	124	32	19	-	-	41	81	1 035	82	1 117
-	-	81	37	11	4	1	-	-	39	280	4	284
-	-	5	5	2	1	-	-	-	2	22	2	24
-	-	4	2	-	-	-	-	-	2	11	1	12
1	-	357	168	45	24	1	-	41	124	1 348	89	1 437
1	9	3 428	775	87	56	-	5 873	1	95	16 168	5	16 173
-	-	-	-	-	-	-	-	-	-	-	-	-
-	-	-	-	-	-	-	-	-	-	-	-	-
5	30	497	264	39	67	1	-	1	47	1 999	23	2 022
-	-	30	12	1	4	-	-	-	4	106	1	107
6	39	3 955	1 051	127	127	1	5 873	2	146	18 273	29	18 302
-	3	41	37	2	10	-	-	3	23	263	21	284
10	23	1 913	967	168	247	2	2	100	739	7 705	1 230	8 935
2	6	898	357	97	138	1	1	13	239	2 974	196	3 170
-	-	61	59	6	17	-	-	2	30	275	256	531
1	11	915	637	54	158	1	1	17	385	5 647	1 910	7 557
-	1	374	237	33	73	4	-	9	195	1 018	1 436	2 454
4	8	1 321	406	80	53	1	-	3	211	4 456	181	4 637
4	4	1 008	285	51	41	1	-	3	319	3 860	301	4 161
3	13	475	315	40	77	-	-	4	172	2 556	297	2 853
1	5	369	204	33	78	-	-	2	144	1 690	270	1 960
-	-	72	39	14	9	-	-	2	18	341	81	422
-	14	827	288	32	58	-	-	5	243	3 344	400	3 744
6	17	870	519	98	155	-	2	16	406	4 456	577	5 033
1	7	53	74	11	29	2	-	-	61	566	5	571
25	33	2 921	889	287	192	2	-	8	344	8 438	535	8 973
37	203	4 917	1 442	369	425	1	2	17	376	19 047	266	19 313
111	276	5 552	1 355	248	207	6	1	7	747	19 100	945	20 045
39	72	1 461	369	101	64	1	12	6	346	6 456	165	6 621
20	61	1 769	767	91	122	4	1	12	474	6 311	1 001	7 312
123	175	4 448	1 694	611	322	2	3	6	1 135	18 629	534	19 163
3	13	602	178	25	54	-	-	2	270	2 502	209	2 711
390	945	30 867	11 118	2 451	2 529	28	25	237	6 877	119 634	10 816	130 450

Tabel XI. - ARBEIDERS - INDELING VAN DE ONGEVALLEN NAAR DE STOFFELIJKE OORZAAK EN DE AARD VAN DE BEDRIJFVIGHEID (vervolg)

AARD DER ONDERNEMINGEN	Stoffelijke oorzaak							
	3. Ander materieel (vervolg)				4. Stoffen, stralingen en materialen			
	Handwerktuigen, -instrumenten -gereedschap (vervolg)	Ladders, verplaatsbare leuningen voetbankjes	Stellingen	Ander materieel niet elders gerangschikt	Springstoffen	Gassen, stoom, rook	Schelkundige stoffen, vaste en vloeibare	Stof, vliegende deeltjes en scherven
	352	360	370	390	410	420	430	440
4. Bouwnijverheid								
40 Bouwnijverheid	391	1 430	1 220	2 375	13	79	403	6 467
<i>Totaal :</i>	<i>391</i>	<i>1 430</i>	<i>1 220</i>	<i>2 375</i>	<i>13</i>	<i>79</i>	<i>403</i>	<i>6 467</i>
5. Elektriciteits-, gas- en waterleidingsbedrijven								
50 Gemengde elektriciteits-, gas- en waterleidingsbedrijven	-	1	-	-	-	-	-	-
51 Elektriciteits- en gasbedrijven	4	31	20	83	-	3	14	171
52 Diensten voor watervoorziening en gezondheidsdiensten	-	-	-	6	-	-	2	21
<i>Totaal :</i>	<i>4</i>	<i>32</i>	<i>20</i>	<i>89</i>	<i>-</i>	<i>3</i>	<i>16</i>	<i>192</i>
6. Handel, banken, verzekeringen, ondernemingen in onroerende goederen								
61 Groot- en kleinhandel	96	234	57	1 840	1	43	249	1 647
62 Banken en andere financiële instellingen	1	12	2	11	-	-	11	24
63 Verzekeringen	1	5	-	24	-	-	4	23
64 Ondernemingen in onroerende goederen	2	6	7	32	-	1	2	28
<i>Totaal :</i>	<i>100</i>	<i>257</i>	<i>66</i>	<i>1 907</i>	<i>1</i>	<i>44</i>	<i>266</i>	<i>1 722</i>
7. Vervoer, opslag en verkeer								
71 Vervoer	24	117	14	894	-	36	185	925
72 Opslagplaatsen en magazijnen	5	5	1	14	-	-	38	59
73 Verkeer	-	6	-	7	-	-	1	3
<i>Totaal :</i>	<i>29</i>	<i>128</i>	<i>15</i>	<i>915</i>	<i>-</i>	<i>36</i>	<i>224</i>	<i>987</i>
8. Diensten								
81 Overheidsdiensten	3	9	2	23	-	1	5	37
82 Diensten aan de gemeenschap	55	107	22	468	2	23	158	544
83 Diensten aan bedrijven	30	134	18	415	-	15	49	312
84 Diensten in het vlak der ontspanning	9	23	2	44	1	1	4	29
85 Diensten aan personen	38	197	17	653	3	28	173	459
<i>Totaal :</i>	<i>135</i>	<i>470</i>	<i>61</i>	<i>1 603</i>	<i>6</i>	<i>68</i>	<i>389</i>	<i>1 381</i>
9. Onnauwkeurig bepaalde activiteiten								
90 Onnauwkeurig bepaalde activiteiten	21	59	8	589	-	30	93	662
<i>Totaal :</i>	<i>21</i>	<i>59</i>	<i>8</i>	<i>589</i>	<i>-</i>	<i>30</i>	<i>93</i>	<i>662</i>
<i>Algemeen totaal :</i>	<i>1 808</i>	<i>4 176</i>	<i>2 028</i>	<i>22 065</i>	<i>61</i>	<i>803</i>	<i>3 826</i>	<i>36 213</i>

Tabel XI. - ARBEIDERS (vervolg)

Stoffelijke oorzaak												
4. Stoffen, stralingen en materialen (vervolg)			5. Werkmiddens					6. Andere oorzaken		Totaal		
Stralingen		Materialen	Werk- en doorgangsoppervlakten, Grondoppervlakten	Hindernissen, openingen in de grondoppervlakten (putten, kuilen)	Trappen, leuning, treden	Wind of bliksem	Te weerhouden voor ondergrondse werkmiddelen	Dieren	Andere stoffelijke oorzaken n. e. g.	Mannen	Vrouwen	Totaal
Ioniserende stralingen	Andere stralingen											
451	459	460	510	520	530	540	550	610	690	A	B	A + B
41	246	14 616	5 925	1 050	803	14	4	77	2 102	44 316	345	44 661
41	246	14 616	5 925	1 050	803	14	4	77	2 012	44 316	345	44 661
-	-	1	-	-	-	-	-	-	2	4	-	4
1	24	109	87	33	40	-	3	4	26	894	14	908
-	-	35	8	4	2	-	-	1	11	122	2	124
1	24	145	95	37	42	-	3	5	39	1 020	16	1 036
19	49	4 520	1 934	353	513	4	2	98	1 544	16 452	1 583	18 035
-	-	62	59	5	28	1	-	2	63	217	146	363
1	1	27	17	7	10	-	-	1	19	100	64	164
1	-	48	37	14	9	1	-	1	27	239	28	267
19	50	4 657	2 047	379	560	6	2	102	1 653	17 008	1 821	18 829
10	35	3 024	1 355	245	260	3	-	33	1 126	11 073	183	11 256
2	-	435	138	9	14	-	-	11	16	893	17	910
1	-	2	5	1	5	-	-	3	8	53	10	63
12	35	3 461	1 498	255	279	3	-	47	1 150	12 019	210	12 229
1	-	44	51	10	18	-	-	5	46	269	44	313
.7	46	1 106	1 265	265	422	4	-	36	832	3 914	2 838	6 752
.7	18	532	311	54	109	3	1	8	179	2 223	379	2 602
1	1	98	103	22	37	-	-	30	222	689	82	771
-	22	1 213	916	156	428	2	-	38	523	3 916	2 132	6 048
15	87	2 993	2 646	507	1 014	9	1	117	1 802	11 011	5 475	16 486
1	14	1 074	445	47	78	1	3	23	285	4 069	226	4 295
1	14	1 074	445	47	78	1	3	23	285	4 069	226	4 295
486	1440	62 125	24 993	4 898	5 456	63	5 911	651	14 178	228 698	19 027	247 725

Tabel XII.- ARBEIDERS INDELING VAN DE ONGEVALLen NAAR DE VORM VAN HET ONGEVAL EN DE AARD VAN DE BEDRIJFVIGHEID

AARD DER ONDERNEMINGEN	VORM VAN HET ONGEVAL									
	Val van personen		Val van voorwerpen				Contact met andere voorwerpen met uitzondering van het afvallen van voorwerpen en de klemmingen in een voorwerp of tussen voorwerpen		Klemming in een voorwerp of tussen voorwerpen	
	Van op een hoger gelegen vlak	Op de begane grond	Grondverzakking	In-storting	Bij de behandeling ervan	Andere voorwerpen	Treden op voorwerpen	Contact met		40
	11	12	21	22	23	24	31	Onbeweeglijke voorwerpen	Beweeglijke voorwerpen	
0. Landbouw, bosbouw, jacht en visserij										
01 Landbouw	88	103	-	5	75	23	11	93	373	128
02 Bosbouw en bosontginning	9	39	-	-	21	13	5	37	84	27
03 Jacht, vangst en wedervervoorziening met wild	5	3	-	-	-	2	1	2	5	2
04 Visserij	-	2	-	-	-	-	-	1	5	-
<i>Totaal :</i>	<i>102</i>	<i>147</i>	<i>-</i>	<i>5</i>	<i>96</i>	<i>38</i>	<i>17</i>	<i>133</i>	<i>467</i>	<i>157</i>
1. Winning van delfstoffen										
11 Winning en bewerking van vaste brandstoffen	282	938	2 313	891	1 764	3 214	100	745	2 337	2 514
12 Ertswinning	-	-	-	-	-	-	-	-	-	-
13 Aardolie- en aardgaswinning	-	-	-	-	-	-	-	-	-	-
14 Winning van bouwmaterialen en van vuurvaste en keramische klei	136	162	1	-	157	80	31	223	654	223
19 Winning van overige mineralen; veenderijen	8	8	-	-	4	3	4	9	33	21
<i>Totaal :</i>	<i>426</i>	<i>1 108</i>	<i>2 314</i>	<i>891</i>	<i>1 925</i>	<i>3 297</i>	<i>135</i>	<i>977</i>	<i>3 024</i>	<i>2 758</i>
2 en 3. Be- en verwerkende nijverheid										
20A Vervaardiging van dierlijke en plantaardige oliën en vetten	19	35	-	-	8	11	3	30	76	31
20B Voedingsmiddelennijverheid	521	852	-	5	499	244	77	1 078	2 716	934
21 Vervaardiging van dranken	299	233	-	3	232	145	48	488	850	353
22 Tabaksnijverheid	32	50	1	-	20	7	8	124	129	88
23 Textielnijverheid	293	491	1	26	478	204	73	1 869	1 755	1 036
24 Vervaardiging van schoenen, kleding, beddengoed, matrassen e.d.	118	188	1	6	115	56	27	507	731	269
25 Verwerking van hout en kurk (met uitzondering van de vervaardiging van houten meubelen)	279	268	1	3	470	142	87	584	1 778	434
26 Meubelfabrieken en meubelmakersbedrijven (geen rieten of stalen meubelen)	140	168	3	3	323	133	66	517	1 740	403
27 Vervaardiging van papier en papierwaren	141	223	-	7	200	89	47	391	848	441
28 Grafische nijverheid, uitgeverijen	100	151	-	-	110	57	21	271	473	427
29 Vervaardiging van leder en lederwaren	24	30	-	-	20	9	5	81	128	37
30 Rubberfabrieken, asbestfabrieken, kunststofverwerkende industrie, fabrieken van synthetische vezels, zetmeelfabrieken	115	206	-	2	227	109	33	590	1 226	469
31 Chemische industrie	340	378	1	2	237	168	86	578	1 456	578
32 Aardolie-industrie	66	47	-	-	21	9	6	71	142	51
33 Verwerking van minerale produkten (met uitzondering van metalen)	522	593	2	18	678	371	171	1 460	2 851	1 071
34 Vervaardiging en eerste bewerking van ferro- en non-ferrometalen	744	936	1	4	1 021	594	242	2 264	6 790	2 265
35 Vervaardiging van produkten uit metaal (met uitzondering van machines en transportmiddelen)	634	838	4	12	1 283	656	250	2 713	8 437	1 861
36 Machinebouw	176	232	1	4	370	223	68	828	2 895	659
37 Elektrotechnische industrie	319	416	3	4	365	210	74	974	2 814	685
38 Transportmiddelenindustrie	803	1 056	4	7	880	530	209	2 661	7 518	1 794
39 Fijnmechanische en optische industrie : nijverheidsbedrijven niet elders genoemd	79	134	1	5	167	63	36	428	1 159	205
<i>Totaal 2 en 3 :</i>	<i>5 764</i>	<i>7 525</i>	<i>24</i>	<i>111</i>	<i>7 724</i>	<i>4 030</i>	<i>1 637</i>	<i>18 507</i>	<i>46 512</i>	<i>14 091</i>

Tabel XII.- ARBEIDERS

VORM VAN HET ONGEVAL (vervolg)									TOTAAL		
Inspanningen, verkeerde bewegingen of uitglijden zonder val		Blootstelling aan, of contact met						Andere vormen van ongeval	Mannen	Vrouwen	Algemeen totaal
		Koude of warmte	De elektrische stroom		Giftige stoffen of stralingen						
Tijdens behandelingen zonder drijfkraft	Tijdens gelijk welke andere behandelingen			Hoogspanning	Laagspanning	Door inademing, opname of opslorping van deze giftige stoffen	Blootstelling aan ioniserende stralingen	Blootstelling aan andere stralingen dan ioniserende			
51	52	60	71	72	81	82	83	90	A	B	A + B
77	46	17	2	1	8	1	-	66	1 035	82	1 117
14	10	3	-	-	-	-	-	22	280	4	284
1	2	1	-	-	-	-	-	-	22	2	24
-	4	-	-	-	-	-	-	-	11	1	12
92	62	21	2	1	8	1	-	88	1 348	89	1 437
754	137	72	8	13	18	7	9	57	16 168	5	16 173
-	-	-	-	-	-	-	-	-	-	-	-
-	-	-	-	-	-	-	-	-	-	-	-
123	105	55	4	-	1	5	33	29	1 999	23	2 022
7	4	3	-	-	-	-	-	3	106	1	107
884	246	130	12	13	19	12	42	89	18 273	29	18 302
23	10	22	2	-	1	-	2	11	263	21	284
641	461	334	4	10	49	9	14	487	7 705	1 230	8 935
217	127	54	1	3	18	2	6	91	2 974	196	3 170
15	30	5	-	1	1	-	-	20	275	256	531
513	346	130	2	11	109	-	1	219	5 647	1 910	7 557
166	100	40	-	1	9	-	1	119	1 018	1 436	2 454
201	193	39	3	3	6	3	10	133	4 456	181	4 637
234	182	36	-	2	11	3	2	195	3 860	301	4 161
175	117	65	-	2	20	3	4	80	2 556	297	2 853
120	119	24	1	3	5	1	2	75	1 690	270	1 960
39	23	12	-	1	3	-	-	10	341	81	422
264	195	124	-	3	21	1	5	154	3 344	400	3 744
347	257	208	2	6	125	10	20	234	4 456	577	5 033
48	31	25	1	1	10	1	3	38	566	5	571
415	440	156	5	9	13	22	31	145	8 438	535	8 973
1 286	1 588	1 020	14	11	96	36	195	206	19 047	266	19 313
1 102	841	498	8	19	67	104	254	464	19 100	945	20 045
403	352	107	1	3	13	36	68	182	6 456	165	6 621
583	346	144	12	17	31	14	42	259	6 311	1 001	7 312
1 346	1 056	428	4	21	49	117	171	509	18 629	534	19 163
184	83	50	-	3	16	4	5	89	2 502	209	2 711
8 322	6 897	3 521	60	130	673	366	836	3 720	119 634	10 816	130 450

Tabel XII.-ARBEIDERS - INDELING VAN DE ONGEVALLen NAAR DE VORM VAN HET ONGEVAL EN DE AARD VAN DE BEDRIJFVIGHEID (vervolg)

AARD DER ONDERNEMINGEN	VORM VAN HET ONGEVAL									
	Val van personen		Val van voorwerpen				Contact met andere voorwerpen met uitzondering van het vallen van voorwerpen en de klemmingen in een voorwerp of tussen voorwerpen			Klemming in een voorwerp of tussen voorwerpen
	Van op een hoger gelegen vlak	Op de begane grond	Grondverzakking	Instorting	Bij de behandeling ervan	Andere voorwerpen	Treden op voorwerpen	Contact met		
								Onbeweeglijke voorwerpen	Beweeglijke voorwerpen	
11	12	21	22	23	24	31	32	33	40	
4. Bouwnijverheid										
40 Bouwnijverheid	4 389	4 061	60	141	4 760	1 041	1 616	5 080	12 775	3 771
<i>Totaal :</i>	<i>4 389</i>	<i>4 061</i>	<i>60</i>	<i>141</i>	<i>4 760</i>	<i>1 041</i>	<i>1 616</i>	<i>5 080</i>	<i>12 775</i>	<i>3 771</i>
5. Elektriciteits-, gas- en waterleidingsbedrijven										
50 Gemengde elektriciteits-, gas- en waterleidingsbedrijven	-	1	-	-	1	-	-	-	-	1
51 Elektriciteits- en gasbedrijven	74	55	4	1	68	23	30	93	272	80
52 Diensten voor watervoorziening en gezondheidsdiensten	7	9	-	-	9	3	5	5	44	8
<i>Totaal :</i>	<i>81</i>	<i>65</i>	<i>4</i>	<i>1</i>	<i>78</i>	<i>26</i>	<i>35</i>	<i>98</i>	<i>316</i>	<i>89</i>
6. Handel, banken, verzekeringen, ondernemingen in onroerende goederen										
61 Groot- en kleinhandel	1 241	1 462	8	23	1 296	683	283	2 404	5 086	1 716
62 Banken en andere financiële instellingen	42	49	-	-	21	5	6	35	86	26
63 Verzekeringen	16	17	-	-	6	6	3	20	45	19
64 Ondernemingen in onroerende goederen	23	28	1	-	13	9	3	38	68	15
<i>Totaal :</i>	<i>1 322</i>	<i>1 556</i>	<i>9</i>	<i>23</i>	<i>1 336</i>	<i>703</i>	<i>295</i>	<i>2 497</i>	<i>5 285</i>	<i>1 776</i>
7. Vervoer, opslag en verkeer										
71 Vervoer	984	986	-	14	1 018	351	176	1 311	2 826	1 186
72 Opslagplaatsen en magazijnen	31	95	-	4	57	91	28	179	122	104
73 Verkeer	7	4	-	-	2	-	-	5	25	4
<i>Totaal :</i>	<i>1 022</i>	<i>1 085</i>	<i>-</i>	<i>18</i>	<i>1 077</i>	<i>442</i>	<i>204</i>	<i>1 495</i>	<i>2 973</i>	<i>1 294</i>
8. Diensten										
81 Overheidsdiensten	33	27	-	1	18	12	1	44	74	35
82 Diensten aan de gemeenschap	577	959	3	17	314	98	71	734	2 029	345
83 Diensten aan bedrijven	255	252	1	6	185	55	50	420	608	221
84 Diensten in het vlak der ontspanning	96	58	-	-	43	26	6	68	246	32
85 Diensten aan personen	669	760	5	7	242	169	56	916	1 434	438
<i>Totaal :</i>	<i>1 630</i>	<i>2 056</i>	<i>9</i>	<i>31</i>	<i>802</i>	<i>360</i>	<i>184</i>	<i>2 182</i>	<i>4 391</i>	<i>1 071</i>
9. Onnauwkeurig bepaalde activiteiten										
90 Onnauwkeurig bepaalde activiteiten	257	293	11	2	282	81	100	598	1 362	448
<i>Totaal :</i>	<i>257</i>	<i>293</i>	<i>11</i>	<i>2</i>	<i>282</i>	<i>81</i>	<i>100</i>	<i>598</i>	<i>1 362</i>	<i>448</i>
<i>Algemeen totaal :</i>	<i>14 993</i>	<i>17 896</i>	<i>2 431</i>	<i>1 223</i>	<i>18 080</i>	<i>10 108</i>	<i>4 223</i>	<i>31 567</i>	<i>77 105</i>	<i>25 455</i>

Tabel XII.- ARBEIDERS (vervolg)

VORM VAN HET ONGEVAL (vervolg)									TOTAAL		
Inspanningen, verkeerde bewegingen of uitglijden zonder val		Blootstelling aan, of contact met						Andere vormen van ongeval	Mannen	Vrouwen	Algemeen totaal
		Koude of warmte	De elektrische stroom		Giftige stoffen of stralingen						
Tijdens behandelingen zonder drijfkracht	Tijdens gelijke welke andere behandelingen		Hoogspanning	Laagspanning	Door inademing, opname of opstorting van deze giftige stoffen	Blootstelling aan ioniserende stralingen	Blootstelling aan andere stralingen dan ioniserende	90	A	B	A + B
51	52	60	71	72	81	82	83	90	A	B	A + B
1 757	2 670	760	33	49	109	41	234	1 314	44 316	345	44 661
1 757	2 670	760	33	49	109	41	234	1 314	44 316	345	44 661
-	-	-	-	-	-	-	-	1	4	-	4
80	48	18	3	7	5	1	25	21	894	14	908
20	7	2	-	-	-	-	-	5	122	2	124
100	55	20	3	7	5	1	25	27	1 020	16	1 036
1 487	975	312	5	20	66	23	43	902	16 452	1 583	18 035
22	31	12	-	-	3	-	-	25	217	146	363
9	9	3	-	-	1	-	1	9	100	64	164
24	20	9	-	-	1	-	-	15	239	28	267
1 542	1 035	336	5	20	71	23	44	951	17 008	1 821	18 829
786	718	145	14	2	88	7	24	620	11 073	183	11 256
154	11	11	-	-	15	-	1	7	893	17	910
2	5	1	-	1	-	-	-	7	53	10	63
942	734	157	14	3	103	7	25	634	12 019	210	12 229
13	26	2	-	-	2	1	-	24	269	44	313
334	551	263	4	11	38	6	33	365	3 914	2 838	6 752
190	129	81	-	6	12	5	15	111	2 223	379	2 602
38	78	9	-	2	2	-	1	66	689	82	771
382	326	310	2	1	39	2	12	278	3 916	2 132	6 048
957	1 110	665	6	20	93	14	61	844	11 011	5 475	16 486
253	221	61	6	12	83	2	19	204	4 069	226	4 295
253	221	61	6	12	83	2	19	204	4 069	226	4 295
14 849	13 030	5 671	141	255	1 164	467	1 286	7 871	228 698	19 027	247 725

Tabel XIII.- ARBEIDERS - INDELING VAN DE ONGEVALLEN NAAR VORM VAN HET ONGEVAL EN STOFFELIJKE OORZAAK

STOFFELIJKE OORZAAK	VORM VAN HET								
	Val van persoon		Val van voorwerpen				Contact met andere voorwerpen met uitzondering van het vallen van voorwerpen en de klemmingen in een voorwerp of tussen voorwerpen		
	Van op een hoger gelegen vlak	Op de begane grond	Grondverzakking	In-storting	Bij de behandeling ervan	Andere voorwerpen	Treden op voorwerpen	Contact met	
								Onbeweeglijke voorwerpen	Beweeglijke voorwerpen
11	12	21	22	23	24	31	32	33	
1. Machines									
11 Mechanische risico's van de drijfmachines of generatoren	4	1	-	-	11	3	1	49	132
110 Mechanische risico's van de drijfmachines of generatoren, met inbegrip van de mechanische risico's van de elektrische machines	4	1	-	-	11	3	1	49	132
12 Overbrengingsorganen	6	4	-	-	22	4	1	19	121
120 Overbrengingsorganen	6	4	-	-	22	4	1	19	121
13 Bewerkings-, fatsoenerings- en fabricatiemachines	60	65	1	1	249	117	7	1 639	5 926
131 Persen	5	3	-	-	30	22	-	106	185
132 Metaalscharen en soortgelijke machines	1	4	-	-	13	6	-	62	136
133 Slijpmachines	2	4	-	-	18	8	1	118	1 150
134 Walsen	-	3	-	-	3	1	-	14	28
135 Cirkelzagen	-	2	-	-	8	3	-	98	634
136 Andere zagen	2	2	1	-	21	5	-	160	1 076
137 Houtfreesmachines	-	-	-	-	2	-	-	43	188
138 Vlakbanken en vandiktebanken	3	2	-	-	4	1	-	39	328
139 Bewerkings- en fabricatiemachines	47	45	-	1	150	71	6	999	2 201
14 Specifieke landbouwmachines	12	5	-	-	11	1	1	11	38
141 Pikmachines, met inbegrip van de pikdorsers	3	1	-	-	-	-	-	2	8
142 Dorsmachines	-	1	-	-	-	-	-	1	-
149 Andere	9	3	-	-	11	1	1	8	30
15 Machines voor het uitvoeren van werken in de mijn (ondergrondse machines)	2	14	-	-	27	31	-	34	194
151 Boormachines en panzers	2	10	-	-	16	21	-	22	141
159 Andere	-	4	-	-	11	10	-	12	53
19 Andere machines en toestellen die eigen zijn aan de activiteit die door de onderneming wordt uitgeoefend en die niet in een andere rubriek gerangschikt zijn	83	91	-	2	180	111	8	1 897	1 603
190 Andere machines en toestellen	83	91	-	2	180	111	8	1 897	1 603
<i>Totaal :</i>	167	180	1	3	500	267	18	3 649	8 014

Tabel XIII.- ARBEIDERS

ONGEVAL										TOTAAL		
Klemming in een voorwerp of tussen voorwerpen	Inspanningen, verkeerde bewegingen of uitglijden zonder val		Blootstelling aan, of contact met						Andere vormen van ongeval	Mannen	Vrouwen	Algemeen totaal
	Tijdens behande- lingen zon- der drijf- kracht	Tijdens gelijk welke an- dere be- handelingen	Koude of warmte	De elektrische stroom		Giftige stoffen of stralingen						
				Hoog- spanning	Laag- spanning	Door inademing, opne- ming of op- slorping van deze giftige stoffen.	Blootstel- ling aan ioniserende stralingen	Blootstel- ling aan andere stra- lingen dan ioniserende				
40	51	52	60	71	72	81	82	83	90	A	B	A + B
170	7	11	-	1	4	1	1	1	9	344	62	406
170	7	11	-	1	4	1	1	1	9	344	62	406
177	8	5	4	-	-	-	-	-	1	349	23	372
177	8	5	4	-	-	-	-	-	1	349	23	372
2 257	289	231	73	3	7	1	1	9	174	10 090	1 020	11 110
447	25	26	16	2	-	-	-	-	12	756	123	879
92	11	10	1	-	-	-	-	-	9	317	28	345
63	24	17	6	1	-	-	-	-	16	1 402	26	1 428
47	7	1	6	-	-	-	-	-	-	107	3	110
39	5	15	-	-	-	-	-	-	8	794	18	812
49	33	21	-	-	-	-	-	-	19	1 356	33	1 389
16	2	6	1	-	-	-	-	-	4	256	6	262
40	10	5	1	-	-	-	-	-	7	434	6	440
1 464	172	130	42	-	7	1	1	9	99	4 668	777	5 445
21	6	5	-	-	-	-	-	-	7	114	4	118
3	2	1	-	-	-	-	-	-	2	19	-	19
18	4	4	-	-	-	-	-	-	5	90	4	94
228	32	17	-	-	1	-	-	-	6	580	6	586
132	20	15	-	-	1	-	-	-	5	380	5	385
96	12	2	-	-	-	-	-	-	1	200	1	201
2 097	188	193	70	1	1	7	1	1	61	5 214	1 381	6 595
2 097	188	193	70	1	1	7	1	1	61	5 214	1 381	6 595
4 950	530	462	147	5	13	9	3	11	258	16 691	2 496	19 187

Tabel XIII.- ARBEIDERS - INDELING VAN DE ONGEVALLen NAAR VORM VAN HET ONGEVAL EN STOFFELIJKE OORZAAK (vervolg)

STOFFELIJKE OORZAAK	VORM VAN HET								
	Val van persoon		Val van voorwerpen				Contact met andere voorwerpen met uitzondering van het vallen van voorwerpen en de klemmingen in een voorwerp of tussen voorwerpen		
	Van op een hoger gelegen vlak	Op de begane grond	Grond- verzak- king	In- storting	Bij de behandeling ervan	Andere voor- werpen	Treden op voorwerpen	Contact met	
								Onbeweeg- lijke voorwerpen	Beweeglijke voorwerpen
11	12	21	22	23	24	31	32	33	
2. Vervoer- en behandelings- middelen									
21 Hefwerktuigen	353	110	2	6	360	142	19	576	1 574
211 Kranen	104	22	-	-	63	21	4	92	231
212 Rolbruggen, portaal kranen	21	7	1	1	44	19	2	55	134
213 Liften, goederenliften	26	8	-	-	12	4	3	33	48
214 Lieren	6	1	-	2	17	2	-	10	156
215 Takels	9	6	1	-	56	14	-	32	122
216 Heftrucks	111	39	-	3	82	35	6	199	490
219 Andere	76	27	-	-	86	47	4	155	393
22 Vervoermiddelen per spoor	110	49	-	1	18	20	11	158	197
221 Openbaar net	37	16	-	-	3	4	2	33	95
222 Privaat net	73	33	-	1	15	16	9	125	102
23 Rollende vervoermiddelen, met uitzondering van de vervoermiddelen per spoor	1 628	545	2	7	170	80	28	959	2 021
231 Motorvoertuigen	1 392	383	2	4	96	54	19	742	1 696
232 Voertuigen zonder motor	236	162	-	3	74	26	9	217	325
24 Vervoermiddelen te water	23	45	-	-	2	5	3	16	21
240 Vervoermiddelen te water	23	45	-	-	2	5	3	16	21
29 Andere vervoermiddelen	59	71	-	-	106	93	7	261	318
291 Transporteurs boven de grond met kabel	3	1	-	-	4	3	-	5	27
292 Mechanische transporteurs, met uitzondering van de trans- porteurs boven de grond met kabel	20	16	-	-	16	13	5	49	93
293 Vervoermiddelen door op- zuiging of met samenge- perst gas	1	-	-	-	1	-	1	2	6
299 Andere	35	54	-	-	85	77	1	205	192
<i>Totaal :</i>	<i>2 173</i>	<i>820</i>	<i>4</i>	<i>14</i>	<i>656</i>	<i>340</i>	<i>68</i>	<i>1 970</i>	<i>4 131</i>

Tabel XIII.- ARBEIDERS (vervolg)

ONGEVAL										TOTAAL		
Klemming in een voorwerp of tussen voorwerpen	Inspanningen, verkeerde bewegingen of uitglijden zonder val		Blootstelling aan, of contact met						Andere vormen van ongeval	Mannen	Vrouwen	Algemeen totaal
	Tijdens behande- lingen zon- der drijf- kracht	Tijdens gelijk welke an- dere be- handelingen	Koude of warmte	De elektrische stroom		Giftige stoffen of stralingen						
				Hoog- spanning	Laag- spanning	Door inad- ming, opne- ming of op- slorping van deze giftige stoffen	Blootstel- ling aan ioniserende stralingen	Blootstel- ling aan andere stra- lingen dan ioniserende				
40	51	52	60	71	72	81	82	83	90	A	B	A + B
1 528	222	195	8	5	2	-	-	-	54	4 973	183	5 156
170	24	24	-	4	-	-	-	-	12	768	3	771
168	21	26	3	1	-	-	-	-	-	496	7	503
129	14	8	-	-	1	-	-	-	6	258	34	292
55	15	2	-	-	-	-	-	-	1	265	2	267
95	17	10	1	-	-	-	-	-	3	360	6	366
492	63	71	3	-	-	-	-	-	16	1 544	66	1 610
419	68	54	1	-	1	-	-	-	16	1 282	65	1 347
311	57	92	1	1	-	-	-	-	10	1 005	31	1 036
18	5	34	-	1	-	-	-	-	7	227	28	255
293	52	58	1	-	-	-	-	-	3	778	3	781
1 121	367	424	17	1	-	-	1	1	370	7 255	487	7 742
766	248	351	16	1	-	-	1	1	350	5 833	289	6 122
355	119	73	1	-	-	-	-	-	20	1 422	198	1 620
23	11	14	-	-	-	1	-	-	4	163	5	168
23	11	14	-	-	-	1	-	-	4	163	5	168
554	72	60	1	1	-	-	-	-	11	1 431	183	1 614
15	1	3	-	1	-	-	-	-	-	60	3	63
165	19	13	1	-	-	-	-	-	2	378	34	412
6	-	-	-	-	-	-	-	-	-	16	1	17
368	52	44	-	-	-	-	-	-	9	977	145	1 122
3 537	729	785	27	8	2	1	1	1	449	14 827	889	15 716

Tabel XIII.- ARBEIDERS - INDELING VAN DE ONGEVALLen NAAR VORM VAN HET ONGEVAL EN STOFFELIJKE OORZAAK (vervolg)

STOFFELIJKE OORZAAK	VORM VAN HET								
	Val van personen		Val van voorwerpen				Contact met andere voorwerpen met uitzondering van het vallen van voorwerpen en de klemmingen in een voorwerp of tussen voorwerpen		
	Van op een hoger gelegen vlak	Op de begane grond	Grondverzakking	In-storting	Bij de behandeling ervan	Andere voorwerpen	Treden op voorwerpen	Contact met	
								Onbeweeglijke voorwerpen	Beweeglijke voorwerpen
11	12	21	22	23	24	31	32	33	
3. Ander materieel									
31 Toestellen onder drukking of onder depressie	21	43	2	28	132	60	12	205	392
311 Stoomketels	3	5	-	9	1	2	-	24	16
312 Recipiënten	6	10	-	2	46	11	-	29	53
313 Leidingen en bijbehoudigheden	7	16	-	2	18	15	11	110	173
314 Gasflessen	-	3	2	8	38	16	-	4	24
319 Andere	5	9	-	7	29	16	1	38	126
32 Ovens, haarden, droogovens en andere installaties die warmte uitstralen	7	9	1	-	21	8	2	78	57
320 Ovens, haarden, droogovens en andere installaties die warmte uitstralen	7	9	1	-	21	8	2	78	57
33 Installaties waar koude geproduceerd of gebruikt wordt	3	5	-	1	2	-	1	6	7
330 Installaties waar koude geproduceerd of gebruikt wordt	3	5	-	1	2	-	1	6	7
34 Elektrische installaties met inbegrip van de elektrische machines	6	18	-	-	74	32	3	223	1 071
341 Vervoer van stroom	-	5	-	-	2	-	-	8	12
342 Handwerktuigen	1	5	-	-	34	18	2	120	800
349 Alle andere elektrische machines, -toestellen en installaties	5	8	-	-	38	14	1	95	259
35 Handwerktuigen, -instrumenten en -gereedschap	64	141	11	2	934	248	40	2 081	10 011
351 Alleen door menselijke kracht bewogen	59	128	8	2	832	215	39	1 902	9 161
352 Bewogen door een andere kracht dan de menselijke	5	13	3	-	102	33	1	179	850
36 Ladders, verplaatsbare leuningen, voetbankjes, enz.	2 925	117	6	17	96	88	32	207	107
360 Ladders, verplaatsbare leuningen, voetbankjes, enz.	2 925	117	6	17	96	88	32	207	107
37 Stellingen	1 342	58	-	27	111	48	14	153	50
370 Stellingen	1 342	58	-	27	111	48	14	153	50
39 Ander materieel niet elders gerangschikt	220	311	47	41	3 501	1 648	455	5 028	3 176
390 Ander materieel n.e.g.	220	311	47	41	3 501	1 648	455	5 028	3 176
<i>Totaal :</i>	<i>4 588</i>	<i>702</i>	<i>67</i>	<i>116</i>	<i>4 871</i>	<i>2 132</i>	<i>559</i>	<i>7 981</i>	<i>14 871</i>

Tabel XIII.- ARBEIDERS (vervolg)

ONGEVAL										TOTAAL		
Klemming in een voorwerp of tussen voorwerpen	Inspanningen, verkeerde bewegingen of uitglijden zonder val		Blootstelling aan, of contact met						Andere vormen van ongeval	Mannen	Vrouwen	Algemeen totaal
	Tijdens behandelingen zonder drijfkracht	Tijdens gelijk welke andere behandelingen	Koude of warmte	De elektrische stroom		Giftige stoffen of stralingen						
				Hoogspanning	Laagspanning	Door inademing, opname of opslorping van deze giftige stoffen	Blootstelling aan ioniserende stralingen	Blootstelling aan andere stralingen dan ioniserende				
40	51	52	60	71	72	81	82	83	90	A	B	A + B
211,	110	71	324	-	-	16	3	3	107	1 664	76	1 740
12	3	1	27	-	-	2	-	-	15	109	11	120
50	21	18	31	-	-	1	1	-	15	267	27	294
37	33	23	93	-	-	6	1	-	23	559	9	568
31	29	11	19	-	-	4	1	1	15	198	8	206
81	24	18	154	-	-	3	-	2	39	531	21	552
34	20	10	481	-	1	4	3	6	19	707	54	761
34	20	10	481	-	1	4	3	6	19	707	54	761
11	4	2	18	-	-	-	-	1	-	58	3	61
11	4	2	18	-	-	-	-	1	-	58	3	61
223	89	93	128	116	215	2	11	56	63	2 121	302	2 423
3	2	-	26	51	98	-	1	2	4	207	7	214
76	42	48	63	9	28	2	3	38	26	1 187	128	1 315
144	45	45	39	56	89	-	7	16	33	727	167	894
1 358	2 301	820	198	1	4	1	1	2	246	17 089	1 375	18 464
1 139	2 258	637	52	1	2	1	1	1	218	15 395	1 261	16 656
219	43	183	146	-	2	-	-	1	28	1 694	114	1 808
134	179	241	2	1	-	-	1	-	23	3 958	218	4 176
134	179	241	2	1	-	-	1	-	23	3 958	218	4 176
80	57	84	-	-	-	-	-	-	4	2 015	13	2 028
80	57	84	-	-	-	-	-	-	4	2 015	13	2 028
4 159	2 089	684	141	1	1	-	-	5	558	20 204	1 861	22 065
4 159	2 089	684	141	1	1	-	-	5	558	20 204	1 861	22 065
6 210	4 849	2 005	1 292	119	221	23	19	73	1 020	47 816	3 902	51 718

Tabel XIII.- ARBEIDERS - INDELING VAN DE ONGEVALLen NAAR VORM VAN HET ONGEVAL EN STOFFELIJKE OORZAAK (vervolg)

STOFFELIJKE OORZAAK	VORM VAN HET								
	Val van persoon		Val van voorwerpen				Contact met andere voorwerpen met uitzondering van het vallen van voorwerpen en de klemmingen in een voorwerp of tussen voorwerpen		
	Van op een hoger gelegen vlak	Op de begane grond	Grondverzakking	Instroting	Bij de behandeling ervan	Andere voorwerpen	Treden op voorwerpen	Contact met	
								Onbeweeglijke voorwerpen	Beweeglijke voorwerpen
11	12	21	22	23	24	31	32	33	
4. Stoffen, stralingen en materialen									
41 Springstoffen	-	-	-	-	3	-	-	6	29
410 Springstoffen	-	-	-	-	3	-	-	6	29
42 Gassen, stoom, rook	2	-	-	-	1	2	1	5	78
420 Gassen, stoom, rook	2	-	-	-	1	2	1	5	78
43 Scheikundige stoffen, vaste en vloeibare	4	14	1	1	22	20	5	84	1 479
430 Scheikundige stoffen, vaste en vloeibare	4	14	1	1	22	20	5	84	1 479
44 Stof, vliegende deeltjes, scherven	10	35	2	7	64	37	33	352	34 883
440 Stof, vliegende deeltjes, scherven	10	35	2	7	64	37	33	352	34 883
45 Stralingen	1	2	-	-	2	-	1	1	35
451 Ioniserende stralingen	-	1	-	-	-	-	-	1	14
459 Andere stralingen	1	1	-	-	2	-	1	-	21
46 Materialen	265	674	1 054	148	10 963	3 997	1 777	13 739	10 684
460 Materialen	265	674	1 054	148	10 963	3 997	1 777	13 739	10 684
<i>Totaal :</i>	<i>282</i>	<i>725</i>	<i>1 057</i>	<i>156</i>	<i>11 055</i>	<i>4 056</i>	<i>1 817</i>	<i>14 187</i>	<i>47 188</i>
5. Werkmiddens									
51 Werk- en doorgangsoppervlakten, grondoppervlakten	2 493	12 711	20	21	105	54	1 279	957	240
510 Werk- en doorgangsoppervlakten, grondoppervlakten	2 493	12 711	20	21	105	54	1 279	957	240
52 Hindernissen, openingen in de grondoppervlakten (putten, kuilen)	1 450	1 412	17	11	13	13	273	785	87
520 Hindernissen, openingen in de grondoppervlakten (putten, kuilen)	1 450	1 412	17	11	13	13	273	785	87
53 Trappen, leuningen, treden	3 455	512	4	2	6	10	60	219	32
530 Trappen, leuningen, treden	3 455	512	4	2	6	10	60	219	32
54 Wind of bliksem	2	2	-	2	-	7	1	2	31
540 Wind of bliksem	2	2	-	2	-	7	1	2	31
55 Te weerhouden voor ondergrondse werkmiddens	42	255	1 254	888	71	2 710	14	154	225
550 Te weerhouden voor ondergrondse werkmiddens	42	255	1 254	888	71	2 710	14	154	225
<i>Totaal :</i>	<i>7 442</i>	<i>14 892</i>	<i>1 295</i>	<i>924</i>	<i>195</i>	<i>2 794</i>	<i>1 627</i>	<i>2 117</i>	<i>615</i>
6. Andere oorzaken									
61 Dieren	9	14	-	-	6	10	1	47	251
610 Dieren	9	14	-	-	6	10	1	47	251
69 Andere stoffelijke oorzaken n.e.g.	332	563	7	10	797	419	133	1 616	2 035
690 Andere stoffelijke oorzaken n.e.g.	332	563	7	10	797	419	133	1 616	2 035
<i>Totaal :</i>	<i>341</i>	<i>577</i>	<i>7</i>	<i>10</i>	<i>803</i>	<i>429</i>	<i>134</i>	<i>1 663</i>	<i>2 286</i>
<i>Algemeen totaal :</i>	<i>14 993</i>	<i>17 896</i>	<i>2 431</i>	<i>1 223</i>	<i>18 080</i>	<i>10 018</i>	<i>4 223</i>	<i>31 567</i>	<i>77 105</i>

Tabel XIII.- ARBEIDERS (vervolg)

ONGEVAL										TOTAAL		
Klemming in een voorwerp of tussen voorwerpen	Inspanningen, verkeerde bewegingen of uitglijden zonder val		Blootstelling aan, of contact met						Andere vormen van ongeval	Mannen	Vrouwen	Algemeen totaal
	Tijdens behande- lingen son- der drijf- kracht	Tijdens gelijk welke an- dere be- handelingen	Koude of warmte	De elektrische stroom		Giftige stoffen of stralingen						
				Hoog- spanning	Laag- spanning	Door inad- ming, opne- ming of op- slorping van deze giftige stoffen	Blootstel- ling aan ioniserende stralingen	Blootstel- ling aan andere stra- lingen dan ioniserende				
40	51	52	60	71	72	81	82	83	90	A	B	A + B
1	2	2	9	-	-	1	-	-	8	49	12	61
1	2	2	9	-	-	1	-	-	8	49	12	61
-	2	2	340	-	-	311	3	12	44	745	58	803
-	2	2	340	-	-	311	3	12	44	745	58	803
9	32	14	1 157	-	2	726	26	8	222	3 463	363	3 826
9	32	14	1 157	-	2	726	26	8	222	3 463	363	3 826
32	268	24	303	1	2	31	1	45	83	34 845	1 368	36 213
32	268	24	303	1	2	31	1	45	83	34 845	1 368	36 213
4	2	6	301	3	7	29	406	1 118	8	1 885	41	1 926
3	-	6	30	2	2	20	391	15	1	481	5	486
1	2	-	271	1	5	9	15	1 103	7	1 404	36	1 440
8 964	4 588	3 423	1 580	1	3	19	-	11	235	58 398	3 727	62 125
8 964	4 588	3 423	1 580	1	3	19	-	11	235	58 398	3 727	62 125
9 010	4 894	3 471	3 690	5	14	1 117	436	1 194	600	99 385	5 569	104 954
263	2 344	4 354	19	1	2	-	2	1	127	21 965	3 028	24 993
263	2 344	4 354	19	1	2	-	2	1	127	21 965	3 028	24 993
114	277	423	5	-	-	-	-	-	18	4 525	373	4 898
114	277	423	5	-	-	-	-	-	18	4 525	373	4 898
42	321	756	-	-	-	-	1	-	36	4 402	1 054	5 456
42	321	756	-	-	-	-	1	-	36	4 402	1 054	5 456
10	2	1	-	-	-	-	-	1	2	57	6	63
10	2	1	-	-	-	-	-	1	2	57	6	63
136	95	50	6	-	-	2	-	-	9	5 910	1	5 911
136	95	50	6	-	-	2	-	-	9	5 910	1	5 911
565	3 039	5 584	30	1	2	2	3	2	192	36 859	4 462	41 321
15	21	5	1	-	-	1	-	-	270	562	89	651
15	21	5	1	-	-	1	-	-	270	562	89	651
1 168	787	718	484	3	3	11	5	5	5 082	12 558	1 620	14 178
1 168	787	718	484	3	3	11	5	5	5 082	12 558	1 620	14 178
1 183	808	723	485	3	3	12	5	5	5 352	13 120	1 709	14 829
25 455	14 849	13 030	5 671	141	255	1 164	467	1 286	7 871	228 698	19 027	247 725

Tabel XIV.- ARBEIDERS - INDELING VAN DE ONGEVALLen NAAR DE VORM VAN HET ONGEVAL EN DE PLAATS VAN HET LETSEL

PLAATS VAN HET LETSEL	VORM VAN HET ONGEVAL								
	VAL VAN PERSONEN		VAL VAN VOORWERPEN				CONTACT MET ANDERE VOORWERPEN MET UITZONDERING VAN HET VALLEN VAN VOORWERPEN EN DE KLEMMING IN EEN VOORWERP OF TUSSEN VOORWERPEN		
	Van op een hoger gelegen vlak	Op de begane grond	Grondverzakking	In-storting	Bij de behandeling ervan	Andere voorwerpen	Treden op voorwerpen	CONTACT MET	
								Onbeweeglijke voorwerpen	Beweeglijke voorwerpen
11	12	21	22	23	24	31	32	33	
1. Hoofd									
11. Schedelstreek (schedel, hersens, hoofdhuid)	461	494	76	49	1 098	720	11	1 953	1 597
12. Oog (met inbegrip van de oogholte en gezichtszenew)	75	187	41	25	382	327	21	971	36 619
19. Plaatsen n.e.g.	230	470	61	63	667	438	12	1 232	2 748
<i>Totaal :</i>	<i>766</i>	<i>1 151</i>	<i>178</i>	<i>137</i>	<i>2 147</i>	<i>1 485</i>	<i>44</i>	<i>4 156</i>	<i>40 964</i>
2. Hals									
20. Hals (met inbegrip van de keel, de nek en de halswervels)	56	70	13	26	74	60	4	73	204
<i>Totaal :</i>	<i>56</i>	<i>70</i>	<i>13</i>	<i>26</i>	<i>74</i>	<i>60</i>	<i>4</i>	<i>73</i>	<i>204</i>
3. Romp									
31. Rug (de schouder niet inbegrepen)	1 075	1 328	74	51	280	235	29	508	358
32. Schouder	526	658	89	27	305	216	11	404	329
33. Borst (ribben, borstbeen, inwendige organen van de borstkas)	1 233	1 526	51	17	372	164	27	993	974
34. Buik	96	79	9	4	49	23	5	87	158
35. Bekken en heupen	342	331	26	7	56	49	5	149	156
<i>Totaal :</i>	<i>3 272</i>	<i>3 922</i>	<i>249</i>	<i>106</i>	<i>1 062</i>	<i>687</i>	<i>77</i>	<i>2 141</i>	<i>1 975</i>
4. Bovenste ledematen									
41. Arm en elleboog	687	962	232	64	334	294	14	1 635	1 109
42. Voorarmen en polsen	889	1 332	124	113	698	412	23	1 556	2 127
43. Handen (alleen vingers uitgezonderd)	552	1 157	189	117	1 366	783	46	4 565	5 574
44. Vingers	535	1 107	596	225	3 000	1 632	57	11 188	17 416
<i>Totaal :</i>	<i>2 663</i>	<i>4 558</i>	<i>1 141</i>	<i>519</i>	<i>5 398</i>	<i>3 121</i>	<i>140</i>	<i>18 944</i>	<i>26 226</i>
5. Onderste ledematen									
51. Dij	418	425	52	18	278	249	21	339	595
52. Knie	1 527	2 557	148	95	734	424	113	2 225	1 404
53. Been	914	995	220	113	1 182	671	34	1 237	1 314
54. Enkel en voeten (alleen tenen uitgezonderd)	3 113	2 686	156	113	4 252	1 983	3 634	1 399	1 928
55. Tenen	148	185	55	34	2 538	981	103	478	631
<i>Totaal :</i>	<i>6 120</i>	<i>6 848</i>	<i>631</i>	<i>373</i>	<i>8 984</i>	<i>4 308</i>	<i>3 905</i>	<i>5 678</i>	<i>5 872</i>
6. Verschillende plaatsen									
61. Hoofd en romp, hoofd en één of meer ledematen	266	153	37	12	66	65	-	67	197
62. Romp en één of meer ledematen	308	180	62	11	34	43	4	42	85
63. Een der bovenste ledematen en een der onderste ledematen of meer dan 2 ledematen	256	198	76	7	59	49	2	46	93
68. Andere letsels op versch. plaatsen	679	389	34	18	99	83	5	102	433
69. Verschillende niet vermelde plaatsen	546	381	5	4	132	92	40	258	851
<i>Totaal :</i>	<i>2 055</i>	<i>1 301</i>	<i>214</i>	<i>52</i>	<i>390</i>	<i>332</i>	<i>51</i>	<i>515</i>	<i>1 659</i>
7. Algemene letsels									
71. Bloedsomloop in het algemeen	12	6	1	-	8	14	-	24	44
72. Ademhalingsstelsel in het algemeen	7	1	1	-	-	-	1	-	13
73. Spijsverteringsstelsel in het algemeen	-	-	-	-	-	-	-	1	5
74. Zenuwstelsel in het algemeen	6	5	2	1	2	4	-	3	74
79. Andere algemene letsels	36	34	1	9	15	6	1	32	69
<i>Totaal :</i>	<i>61</i>	<i>46</i>	<i>5</i>	<i>10</i>	<i>25</i>	<i>25</i>	<i>2</i>	<i>60</i>	<i>205</i>
<i>Algemeen totaal :</i>	<i>14 993</i>	<i>17 896</i>	<i>2 431</i>	<i>1 223</i>	<i>18 080</i>	<i>10 018</i>	<i>4 223</i>	<i>31 567</i>	<i>77 105</i>

Tabel XIV.- ARBEIDERS

VORM VAN HET ONGEVAL										TOTAAL		
KLEMMING IN EEN VOORWERP OF TUSSEN VOOR- WERPEN	INSPANNINGEN, VERKEER- DE BEWEGINGEN OF UITGLIJDEN ZONDER VAL		BLOOTSTELLING AAN OF CONTACT MET						ANDERE VORMEN VAN ONGE- VAL DIE NIET IN EEN ANDERE RUBRIEK KUNNEN GE- RANGSCHIJKT WORDEN	MANNEN	VROUWEN	ALGEMEEN TOTAAL
	Tijdens behandelin- gen zonder drijfkracht	Tijdens gelijk welke andere be- handelingen	KOUDE OF WARMTE	DE ELEKTRISCHE STROOM		GIFTIGE STOFFEN OF STRALINGEN						
				Hoog- spanning	Laag- spanning	Door inad- eming, opne- ming of op- slorping van deze gif- tige stoffen	Bloot- stelling aan ioniserende stralingen	Blootstel- ling aan andere stra- lingen dan ioniserende				
40	51	52	60	71	72	81	82	83	90	A	B	A + B
58	123	95	127	2	8	14	-	11	257	6 693	461	7 154
54	401	117	709	12	43	316	398	1 180	637	41 100	1 415	42 515
36	125	109	275	3	14	62	12	11	418	6 597	389	6 986
148	649	321	1 111	17	65	392	410	1 202	1 312	54 390	2 265	56 655
12	87	73	50	-	-	8	4	1	56	800	71	871
12	87	73	50	-	-	8	4	1	56	800	71	871
78	3 748	2 077	43	-	1	2	-	1	281	9 485	684	10 169
65	671	416	24	1	2	4	2	1	102	3 615	238	3 853
205	680	489	62	1	4	23	1	3	177	6 695	307	7 002
47	179	174	42	-	-	8	-	1	33	920	74	994
57	246	91	24	-	-	1	-	-	34	1 405	169	1 574
452	5 524	3 247	195	2	7	38	3	6	627	22 120	1 472	23 592
417	587	320	303	9	8	13	1	7	200	6 555	641	7 196
702	994	833	484	3	10	36	6	12	445	9 661	1 138	10 799
3 111	1 104	641	1 109	24	53	68	10	16	720	19 570	1 635	21 205
17 316	2 373	1 369	624	24	34	36	-	11	1 589	53 187	5 945	59 132
21 546	5 058	3 163	2 520	60	105	153	17	46	2 954	88 973	9 359	98 332
153	166	177	80	-	2	10	1	-	98	2 918	164	3 082
272	654	1 032	28	-	1	3	-	1	330	10 661	887	11 548
407	320	403	259	1	2	18	4	6	228	7 732	596	8 328
1 517	1 878	4 094	653	2	-	34	5	4	630	25 635	2 446	28 081
554	97	195	45	-	1	3	1	-	110	5 539	620	6 159
2 903	3 115	5 901	1 065	3	6	68	11	11	1 396	52 485	4 713	57 198
17	21	18	81	3	8	16	1	-	68	998	98	1 096
41	26	17	34	1	3	1	-	-	31	817	106	923
34	20	9	32	1	2	9	1	-	24	801	117	918
115	91	67	193	6	15	18	3	2	210	2 273	289	2 562
172	229	200	100	15	17	11	10	1	974	3 617	421	4 038
379	387	311	440	26	45	55	15	3	1 307	8 506	1 031	9 537
-	4	4	3	4	-	6	-	-	4	128	6	134
1	2	2	7	1	-	348	4	7	25	395	25	420
-	2	-	3	-	-	25	-	-	7	37	7	44
-	1	2	1	5	5	14	-	-	40	141	24	165
14	20	6	276	23	22	57	3	10	143	723	54	777
15	29	14	290	33	27	450	7	17	219	1 424	116	1 540
25 455	14 849	13 030	5 671	141	255	1 164	467	1 286	7 871	228 698	19 027	247 725

Tabel XV.- ARBEIDERS - INDELING VAN DE ONGEVALLEN NAAR STOFFELIJKE OORZAAK EN PLAATS VAN HET LETSEL

PLAATS VAN HET LETSEL	Stoffelijke oorzaak								
	1. Machines								
	Mechanische risico's van de drijfmachines of generatoren	Overbrengingsorganen	Bewerkings-, ftaoenerings- en fabricatiemachines						
			Persen	Metaalscharen en soortgelijke machines	Slijpmachines	Walsen	Cirkelzagen	Andere zagen	Houtfreesmachines
110	120	131	132	133	134	135	136	137	
1. Hoofd									
11. Schedelstreek (schedel, hersens, hoofdhuid)	5	9	22	13	8	1	4	9	-
12. Oog (met inbegrip van de oogholte en gezichtszenuw)	13	8	21	17	508	-	25	53	16
19. Plaatsen n.e.g.	-	6	14	8	19	-	4	12	1
<i>Totaal :</i>	18	23	57	38	535	1	33	74	17
2. Hals									
20. Hals (met inbegrip van de keel, de nek en de halswervels)	-	1	-	3	-	-	-	-	-
<i>Totaal :</i>	-	1	-	3	-	-	-	-	-
3. Romp									
31. Rug (de schouder niet inbegrepen)	4	6	14	-	7	4	3	3	2
32. Schouder	3	4	9	1	-	1	1	2	-
33. Borst (ribben, borstbeen, inwendige organen van de borstkas)	11	9	11	12	9	2	3	2	5
34. Buik	1	1	-	-	4	-	-	-	2
35. Bekken en heupen	-	-	4	-	3	-	1	2	-
<i>Totaal :</i>	19	20	38	13	23	7	8	9	9
4. Bovenste ledematen									
41. Arm en elleboog	16	14	23	7	27	11	3	18	4
42. Voorarmen en polsen	22	19	64	20	82	9	11	29	7
43. Handen (alleen vingers uitgezonderd)	53	54	114	37	151	14	74	158	30
44. Vingers	228	186	495	196	482	51	653	983	186
<i>Totaal :</i>	319	273	696	260	742	85	741	1 188	227
5. Onderste ledematen									
51. Dij	3	2	9	4	21	2	5	13	1
52. Knie	12	9	11	7	47	3	8	28	2
53. Been	7	7	8	6	23	2	6	18	-
54. Enkel en voeten (alleen tenen uitgezonderd)	12	15	21	9	7	6	2	10	2
55. Tenen	7	5	20	2	3	3	2	12	1
<i>Totaal :</i>	41	38	69	28	101	16	23	81	6
6. Verschillende plaatsen									
61. Hoofd en romp, hoofd en één of meer ledematen	2	-	-	-	4	-	1	1	-
62. Romp en één of meer ledematen	1	1	1	-	-	-	-	-	-
63. Een der bovenste en een der onderste of meer dan twee ledematen	-	2	1	1	1	-	-	1	-
68. Andere letsels op versch. plaatsen	1	5	4	1	2	1	1	3	1
69. Verschillende niet vermelde plaatsen	4	8	12	1	19	-	5	31	2
<i>Totaal :</i>	8	16	18	3	26	1	7	36	3
7. Algemene letsels									
71. Bloedsomloop in het algemeen	-	-	-	-	-	-	-	-	-
72. Ademhalingsstelsel in het algemeen	-	-	-	-	-	-	-	-	-
73. Spijsverteringsstelsel in het algemeen	-	-	-	-	-	-	-	-	-
74. Zenuwstelsel in het algemeen	1	1	-	-	1	-	-	1	-
79. Andere algemene letsels	-	-	-	-	-	-	-	-	-
<i>Totaal :</i>	1	1	1	-	1	-	-	1	-
<i>Algemeen Totaal :</i>	406	372	879	345	1 428	110	812	1 389	262

Tabel XV.- ARBEIDERS

Stoffelijke oorzaak

1. Machines (vervolg)								2. Vervoer- en behandelingsmiddelen				
Vlakbanken en vandikte- banken	Bewerkings- en fabricatie- machines	Specifieke landbouwmachines			Machines voor het uitvoeren van werken in de mijn (ondergrondse machines)		Andere machines en toestellen n. e. g.	Hefwerktuigen				
		Pikmachines (met inbegrip van de pikdorsers)	Dors- machines	Andere	Boormachines en panzers	Andere		Kranen	Rolbruggen, portaal- kranen	Liften, goederen- liften	Lieren	Takels
138	139	141	142	149	151	159	190	211	212	213	214	215
3	104	-	1	2	4	5	120	67	39	13	13	28
18	372	-	-	5	30	7	219	18	18	2	15	18
1	100	-	-	1	9	5	182	41	26	8	14	28
22	576	-	1	8	43	17	521	126	83	23	42	74
1	9	-	-	-	-	-	6	8	4	2	-	1
1	9	-	-	-	-	-	6	8	4	2	-	1
1	62	-	-	-	9	5	119	30	16	12	9	14
-	49	-	-	4	5	4	64	18	8	5	4	6
4	85	1	-	6	10	8	130	41	35	8	9	12
-	15	-	-	-	3	2	26	4	3	-	-	5
-	12	1	-	-	1	-	33	7	2	1	-	1
5	223	2	-	10	28	15	372	100	64	26	22	38
3	165	1	-	2	15	14	257	23	25	17	15	15
9	330	2	-	7	16	5	364	31	18	12	4	15
36	715	3	2	10	44	14	843	42	39	27	23	28
347	2 812	5	2	27	158	70	3 287	172	136	92	103	109
395	4 022	11	4	46	233	103	4 751	268	218	148	145	167
2	41	-	-	2	6	3	44	15	8	2	5	5
3	124	-	-	-	12	13	185	66	16	21	9	9
1	81	-	-	9	17	14	118	37	19	7	20	14
3	150	3	-	12	28	20	316	84	58	42	15	24
2	60	-	-	3	9	5	153	22	15	12	7	13
11	456	3	-	26	72	55	816	224	116	84	56	65
-	10	-	-	-	1	1	16	9	1	1	1	4
-	7	2	-	-	4	3	24	3	1	2	-	-
-	7	-	-	-	2	1	9	3	1	2	1	1
1	32	1	-	-	1	2	30	10	5	2	-	5
3	95	-	-	4	1	-	39	15	4	1	-	10
4	151	3	-	4	9	7	118	40	12	8	2	20
1	-	-	-	-	-	-	2	1	6	-	-	-
-	-	-	-	-	-	-	-	-	-	-	-	-
-	-	-	-	-	-	-	-	-	-	-	-	1
1	8	-	-	-	-	-	8	4	-	1	-	-
2	8	-	-	-	-	-	11	5	6	1	-	1
440	5 445	19	5	94	385	201	6 595	771	503	292	267	366

Tabel XV.- ARBEIDERS - INDELING VAN DE ONGEVALLEN NAAR STOFFELIJKE OORZAAK EN PLAATS VAN HET LETSEL (vervolg)

PLAATS VAN HET LETSEL	Stoffelijke oorzaak								
	2. Vervoer- en behandelingsmiddelen (vervolg)								
	Hefwerktuigen (vervolg)		Vervoermiddelen per spoor		Rollende vervoermiddelen met uitzondering per spoor		Vervoermiddelen te water	Andere vervoermiddelen	
	Heftrucks	Andere	Openbaar net	Privaat net	Motor voertuigen	Voertuigen zonder motor		Transporteurs boven de grond met kabel	Mechanische transporteurs (niet inbegrepen de 281)
216	219	221	222	231	232	240	291	292	
1. Hoofd									
11. Schedelstreek (schedel, hersens, hoofdheid)	53	75	13	25	410	47	8	10	14
12. Oog (met inbegrip van de oogholte en gezichtszenuw)	17	23	5	4	101	20	4	2	5
19. Plaatsen n.e.g.	34	43	1	32	194	32	4	4	5
<i>Totaal :</i>	<i>104</i>	<i>141</i>	<i>19</i>	<i>61</i>	<i>705</i>	<i>99</i>	<i>16</i>	<i>16</i>	<i>24</i>
2. Hals									
20. Hals (met inbegrip van de keel, de nek en de halswervels)	6	4	7	2	73	4	-	-	-
<i>Totaal :</i>	<i>6</i>	<i>4</i>	<i>7</i>	<i>2</i>	<i>73</i>	<i>4</i>	<i>-</i>	<i>-</i>	<i>-</i>
3. Romp									
31. Rug (de schouder niet inbegrepen)	49	63	18	47	331	76	12	1	13
32. Schouder	20	22	10	20	165	36	5	-	9
33. Borst (ribben, borstbeen, inwendige organen van de borstkas)	74	71	14	37	334	96	14	4	11
34. Buik	12	7	2	8	35	13	2	1	1
35. Bekken en heupen	21	9	-	21	76	13	2	-	2
<i>Totaal :</i>	<i>176</i>	<i>172</i>	<i>44</i>	<i>133</i>	<i>941</i>	<i>234</i>	<i>35</i>	<i>6</i>	<i>36</i>
4. Bovenste ledematen									
41. Arm en elleboog	41	44	5	31	252	52	9	4	20
42. Voorarmen en polsen	69	70	3	30	236	70	8	2	22
43. Handen (alleen vingers uitgezonderd)	100	92	16	45	349	135	8	4	45
44. Vingers	250	306	36	170	719	242	22	10	129
<i>Totaal :</i>	<i>460</i>	<i>512</i>	<i>60</i>	<i>276</i>	<i>1 556</i>	<i>499</i>	<i>47</i>	<i>20</i>	<i>216</i>
5. Onderste ledematen									
51. Dij	23	21	3	25	92	29	4	1	3
52. Knie	93	60	32	57	522	124	13	1	22
53. Been	75	58	5	51	311	130	11	2	22
54. Enkel en voeten (alleen tenen uitgezonderd)	462	218	26	118	850	324	27	6	43
55. Tenen	139	91	3	20	89	92	2	3	16
<i>Totaal :</i>	<i>792</i>	<i>448</i>	<i>69</i>	<i>271</i>	<i>1 864</i>	<i>699</i>	<i>57</i>	<i>13</i>	<i>111</i>
6. Verschillende plaatsen									
61. Hoofd en romp, hoofd en één of meer ledematen	10	6	1	6	161	6	2	3	4
62. Romp en één of meer ledematen	7	7	1	6	76	6	2	4	5
63. Een der bovenste en een der onderste of meer dan twee ledematen	7	-	-	9	67	16	1	-	3
68. Andere letsels op versch. plaatsen	29	15	4	13	313	26	1	-	4
69. Verschillende niet vermelde plaatsen	17	38	2	1	302	26	2	-	8
<i>Totaal :</i>	<i>70</i>	<i>66</i>	<i>8</i>	<i>35</i>	<i>919</i>	<i>80</i>	<i>8</i>	<i>7</i>	<i>24</i>
7. Algemene letsels									
71. Bloedsomloop in het algemeen	-	2	7	2	5	3	-	-	1
72. Ademhalingsstelsel in het algemeen	-	-	-	-	2	-	3	-	-
73. Spijsverteringsstelsel in het algemeen	-	-	-	-	1	-	-	-	-
74. Zenuwstelsel in het algemeen	-	1	41	-	29	1	-	-	-
79. Andere algemene letsels	2	1	-	1	27	1	2	1	-
<i>Totaal :</i>	<i>2</i>	<i>4</i>	<i>48</i>	<i>3</i>	<i>64</i>	<i>5</i>	<i>5</i>	<i>1</i>	<i>1</i>
<i>Algemeen totaal :</i>	<i>1 610</i>	<i>1 347</i>	<i>255</i>	<i>781</i>	<i>6 122</i>	<i>1 620</i>	<i>168</i>	<i>63</i>	<i>412</i>

Tabel XV.- ARBEIDERS (vervolg)

Stoffelijke oorzaak												
		3. Ander materieel										Handwerktuigen, -instrumenten en -gereedschap
Vervoermid- delen door opzuiging of met samen- geperst gas	Andere vervoer- middelen	Toestellen onder drukking of onder depressie					Ovens, haarden, droogovens en andere installaties die warmte uitstralen	Installaties waar koude geproduceerd of gebruikt wordt	Elektrische installaties met inbegrip van elektrische machines			Alleen door menselijke kracht bewogen
		Stoomketels	Receptiften	Leidingen en bijbehorig- heden	Gasflessen	Andere			Vervoer van stroom	Hand- werktuigen	Andere	
293	299	311	312	313	314	319	320	330	341	342	349	351
-	25	2	10	48	7	27	19	1	4	24	24	327
1	16	16	16	67	10	53	42	6	32	162	89	590
3	26	8	12	49	10	18	48	2	7	23	20	559
4	67	26	38	164	27	98	109	9	43	209	133	1 476
-	3	5	3	8	6	5	3	1	-	4	2	26
-	3	5	3	8	6	5	3	1	-	4	2	26
-	41	4	19	22	24	25	18	4	1	7	18	368
-	18	1	9	16	4	2	3	2	-	4	10	131
1	52	3	7	20	6	10	17	8	-	8	17	295
-	6	-	1	7	-	5	1	-	-	3	3	62
-	10	-	1	3	-	2	-	-	-	7	1	32
1	127	8	37	68	34	44	39	14	1	29	49	888
1	30	11	10	33	8	28	59	2	7	31	41	407
-	46	9	17	39	8	18	79	2	7	82	35	916
1	71	9	29	45	22	80	149	8	42	210	109	2 647
3	245	13	74	85	37	144	127	13	41	616	365	8 336
5	392	42	130	202	75	270	414	25	97	939	550	12 306
2	24	2	3	10	3	8	10	1	-	8	10	208
2	60	6	11	24	6	11	16	2	-	18	17	407
-	98	3	8	24	4	23	26	1	1	21	24	295
2	197	5	31	31	21	39	71	4	-	39	29	508
1	105	3	8	10	19	17	5	-	-	19	10	235
7	484	19	61	99	53	98	128	8	1	105	90	1 653
-	5	3	3	3	2	5	16	-	7	2	5	22
-	7	1	2	1	-	1	4	1	-	1	5	11
-	3	1	3	3	-	-	2	-	-	-	4	12
-	9	2	9	8	-	4	28	-	15	6	16	54
-	23	7	1	2	6	7	7	2	18	16	14	185
-	47	14	18	17	8	17	57	3	40	25	44	284
-	-	-	-	3	-	-	1	-	2	1	1	5
-	-	1	4	1	1	2	3	-	1	-	2	-
-	-	1	-	-	-	-	1	-	-	-	-	2
-	-	-	2	1	-	1	2	-	3	1	6	4
-	2	4	1	5	2	17	4	1	26	2	17	12
-	2	6	7	10	3	20	11	1	32	4	26	23
17	1 122	120	294	568	206	552	761	61	214	1 315	894	16 656

Tabel XV.- ARBEIDERS - INDELING VAN DE ONGEVALLEN NAAR STOFFELIJKE OORZAAK EN PLAATS VAN HET LETSEL (vervolg)

PLAATS VAN HET LETSEL	Stoffelijke oorzaak							
	3. Ander materieel (vervolg)				4. Stoffen, stralingen en materialen			
	Handwerktuigen -instrumenten en gereedschap (vervolg)	Ladders, verplaatsbare leuningen, voetbankjes	Stellingen	Ander materieel niet elders gerang- schikt	Spring- stoffen	Gassen, stoom, rook	Schei- kundige stoffen, vaste en vloeibare	Stof, vliegende deeltjes en scherven
	Bewogen door een andere kracht dan de menselijke							
	352	360	370	390	410	420	430	440
1. Hoofd								
11. Schedelstreek (schedel, hersens, hoofdhuid)	24	151	113	867	3	29	73	165
12. Oog (met inbegrip van de oogholte en gezichtszenuw)	227	39	22	830	11	76	1 717	32 069
19. Plaatsen n.e.g.	55	82	45	780	7	42	195	336
<i>Totaal :</i>	306	272	180	2 477	21	147	1 985	32 570
2. Hals								
20. Hals (met inbegrip van de keel, de nek en de halswervels)	6	17	13	85	2	5	32	43
<i>Totaal :</i>	6	17	13	85	2	5	32	43
3. Romp								
31. Rug (de schouder niet inbegrepen)	57	300	138	1 307	2	2	22	22
32. Schouder	10	140	77	422	-	4	19	8
33. Borst (ribben, borstbeen, inwendige organen van de borstkas)	53	266	184	720	1	16	27	26
34. Buik	3	24	19	110	-	5	17	24
35. Bekken en heupen	9	64	42	146	2	-	10	13
<i>Totaal :</i>	132	794	460	2 705	5	27	95	93
4. Bovenste ledematen								
41. Arm en elleboog	33	205	85	744	4	30	78	103
42. Voorarmen en polsen	126	267	107	826	2	49	185	196
43. Handen (alleen vingers uitgezonderd)	236	169	80	2 263	5	76	365	639
44. Vingers	679	276	142	6 583	8	32	194	1 967
<i>Totaal :</i>	1 074	917	414	10 416	19	187	822	2 905
5. Onderste ledematen								
51. Dij	30	93	59	257	-	8	34	61
52. Knie	56	388	163	1 008	2	6	19	53
53. Been	35	264	108	906	1	32	117	103
54. Enkel en voeten (alleen tenen uitgezonderd)	102	866	363	2 499	3	35	249	233
55. Tenen	40	70	30	1 018	1	-	24	39
<i>Totaal :</i>	263	1 681	723	5 688	7	81	443	489
6. Verschillende plaatsen								
61. Hoofd en romp, hoofd en één of meer ledematen	3	67	33	51	-	16	50	11
62. Romp en één of meer ledematen	2	64	37	48	-	4	13	4
63. Een der bovenste en een der onderste of meer dan twee ledematen	2	68	30	54	-	7	20	4
68. Andere letsels op versch. plaatsen	6	171	80	117	-	25	91	12
69. Verschillende niet vermelde plaatsen	9	109	48	355	3	19	51	60
<i>Totaal :</i>	22	479	228	625	3	71	225	91
7. Algemene letsels								
71. Bloedsomloop in het algemeen	-	3	3	29	-	-	6	2
72. Ademhalingsstelsel in het algemeen	-	1	-	1	-	244	104	6
73. Spijsverteringsstelsel in het algemeen	-	-	-	-	-	5	17	3
74. Zenuwstelsel in het algemeen	1	1	2	2	1	9	3	-
79. Andere algemene letsels	4	11	5	37	3	27	94	11
<i>Totaal :</i>	5	16	10	69	4	285	224	22
<i>Algemeen totaal :</i>	1 808	4 176	2 028	22 065	61	803	3 826	36 213

Tabel XV.- ARBEIDERS (vervolg)

Stoffelijke oorzaak												
Stralingen		Materialen	5. Werkmiddens					6. Andere oorzaken		Totaal		
Ioniserende stralingen	Andere stralingen		Werk- en doorgangsoppervlakten, Grondoppervlakten	Hindernissen, openingen in de grondoppervlakten (putten, kuilen)	Trappen, leuning, treden	Wind of bliksem	Te weerhouden voor ondergrondse werkmiddelen	Dieren	Andere stoffelijke oorzaken n. e. g.	Mannen	Vrouwen	Totaal
451	459	460	510	520	530	540	550	610	690	A	B	A + B
1	15	2 405	605	203	108	6	150	10	583	6 693	461	7 154
410	1 116	2 003	255	52	31	20	175	17	781	41 100	1 415	42 515
14	15	2 210	492	139	63	4	247	36	611	6 597	389	6 986
425	1 146	6 618	1 352	394	202	30	572	63	1 975	54 390	2 265	56 655
4	1	248	76	23	9	1	25	18	66	800	71	871
4	1	248	76	23	9	1	25	18	66	800	71	871
1	1	3 509	1 752	246	336	1	219	13	760	9 485	684	10 169
1	2	1 065	750	117	145	1	173	4	240	3 615	238	3 853
-	6	1 604	1 406	325	295	3	102	22	434	6 695	307	7 002
-	4	288	133	21	17	-	15	3	76	920	74	994
-	1	297	369	90	100	-	46	10	107	1 405	169	1 574
2	14	6 763	4 410	799	893	5	555	52	1 617	22 120	1 472	23 592
1	13	1 910	968	193	227	1	354	63	383	6 555	641	7 196
5	34	2 922	1 511	205	246	3	401	51	819	9 661	1 138	10 799
5	67	6 925	1 238	210	208	2	538	103	1 349	19 570	1 635	21 205
10	43	19 775	1 375	348	234	11	1 408	89	3 195	53 187	5 945	59 132
21	157	31 532	5 092	956	915	17	2 701	306	5 746	88 973	9 359	98 332
-	3	714	472	139	111	3	221	31	163	2 918	164	3 082
2	1	2 284	3 000	608	684	3	449	25	703	10 661	887	11 548
2	17	2 365	1 109	331	288	2	522	61	458	7 732	596	8 328
4	29	7 587	7 388	1 160	1 744	1	475	33	1 420	25 635	2 446	28 081
-	-	2 664	353	70	119	1	102	11	374	5 539	620	6 159
8	50	15 614	12 322	2 308	2 946	10	1 969	161	3 118	52 485	4 713	57 198
2	19	140	175	38	40	-	57	6	70	998	98	1 096
-	2	77	216	56	74	-	89	2	38	817	106	923
1	3	113	221	48	55	-	93	8	27	801	117	918
4	8	323	416	162	149	-	45	10	279	2 273	289	2 562
9	33	424	666	102	165	-	2	21	1 024	3 617	421	4 038
16	59	1 077	1 694	406	483	-	286	47	1 438	8 506	1 031	9 537
-	-	28	7	1	1	-	1	-	10	128	6	134
8	1	3	2	3	1	-	-	-	25	395	25	420
-	-	9	-	1	-	-	-	-	4	37	7	44
-	-	6	6	-	-	-	1	1	38	141	24	165
2	12	227	32	7	6	-	1	3	141	723	54	777
10	13	273	47	12	8	-	3	4	218	1 424	116	1 540
486	1 440	62 125	24 993	4 898	5 456	63	5 911	651	14 178	228 698	19 027	247 725

Table XVI.- BIJZONDER ONDERZOEK IN DE LANDBOUWBEDRIJVEN EN ONDERNEMINGEN VOOR MECHANISCH DORSEN VERZEKERD MITS FORFAITAIRE PREMIES.

A. - Algemeenheden

1	Eigenlijke landbouw	Mechanisch dorsen van graan
	2	3
Aantal verzekerde ondernemingen	13 015	56
Aantal Ha	292 369	-
Aantal dorsmachines	-	169

B. - Eigenlijke landbouw

Ongevallen gerangschikt naar hun gevolgen	Aantal ongevallen	Financiële lasten (in frank)		Aantal verloren arbeidsdagen tijdens de tijdelijke ongeschiktheid
		Totale last	Gemiddelde last per geval	
1	2	3	4	5
Ongevallen zonder gevolg	53	41 363	780	-
Ongevallen hebbende een tijdelijke ongeschiktheid ten gevolge gehad	145	2 767 160	19 084	3 779
Ongevallen hebbende een bestendige ongeschiktheid ten gevolge gehad	18	9 895 275	549 738	3 027
Ongevallen hebbende de dood ten gevolge gehad	-	-	-	-
Totaal	216	12 703 798	58 814	6 806

C.- Mechanisch dorsen van graan

Ongevallen gerangschikt naar hun gevolgen	Aantal ongevallen	Financiële lasten (in frank)		Aantal verloren arbeidsdagen tijdens de tijdelijke ongeschiktheid
		Totale last	Gemiddelde last per geval	
1	2	3	4	5
Ongevallen zonder gevolg	2	6 452	3 226	-
Ongevallen hebbende een tijdelijke ongeschiktheid ten gevolge gehad	4	175 408	43 852	266
Ongevallen hebbende een bestendige ongeschiktheid ten gevolge gehad	-	-	-	-
Ongevallen hebbende de dood ten gevolge gehad	-	-	-	-
Totaal	6	181 860	30 310	266

Tabel XVI.- EIGENLIJKE LANDBOUW - AARD VAN HET ONGEVAL

VORM VAN HET ONGEVAL	Ongevallen hebbende ten gevolge gehad :								
	enkel een tijdelijke ongeschiktheid			een bestendige ongeschiktheid			de dood		
	Aantal ongevallen	Totale last (in frank)	Gemiddelde last per ongeval (in frank)	Aantal ongevallen	Totale last (in frank)	Gemiddelde last per ongeval (in frank)	Aantal ongevallen	Totale last (in frank)	Gemiddelde last per ongeval (in frank)
1	2	3	4	5	6	7	8	9	10
1.- Val van personen									
11. Val van personen van op een hoger gelegen vlak	17	293 435	17 261	2	1 671 271	835 636	-	-	-
12. Val van personen op de begane grond	21	494 100	23 529	2	1 350 370	675 185	-	-	-
<i>Totaal :</i>	38	787 535	20 725	4	3 021 641	755 410	-	-	-
2.- Val van voorwerpen									
21. Grondverzakking	-	-	-	-	-	-	-	-	-
22. Instorting	-	-	-	-	-	-	-	-	-
23. Val van voorwerpen bij de behandeling ervan (bakstenen enz.)	5	26 504	5 301	2	538 411	269 206	-	-	-
24. Val van andere voorwerpen	3	25 104	8 368	1	1 976 658	1 976 658	-	-	-
<i>Totaal :</i>	8	51 608	6 451	3	2 515 069	838 356	-	-	-
3.- Contact met andere voorwerpen, met uitzondering van het vallen van voorwerpen en de klemmingen in een voorwerp of tussen voorwerpen									
31. Treden op voorwerpen	-	-	-	-	-	-	-	-	-
32. Contact met onbeweeglijke voorwerpen (met uitzondering van de stoten te wijten aan een voorafgaande val)	16	301 013	18 813	1	744 520	744 520	-	-	-
33. Contact met beweeglijke voorwerpen (met inbegrip van het wegvliegen van voorwerpen, stof of vreemde voorwerpen)	36	599 054	16 640	5	1 492 924	298 585	-	-	-
<i>Totaal :</i>	52	900 067	17 309	6	2 237 444	372 907	-	-	-
4.- Klemming in een voorwerp of tussen voorwerpen									
40. Klemming in een voorwerp of tussen voorwerpen	16	288 100	18 006	4	1 981 574	495 394	-	-	-
<i>Totaal :</i>	16	288 100	18 006	4	1 981 574	495 394	-	-	-
5.- Inspanningen, verkeerde bewegingen of uitglijden zonder val									
51. Tijdens behandelingen zonder drijfkracht	6	86 070	14 345	-	-	-	-	-	-
52. Tijdens gelijk welke andere behandeling	13	384 763	29 597	1	139 547	139 547	-	-	-
<i>Totaal :</i>	19	470 833	24 781	1	139 547	139 547	-	-	-
6.- Blootstelling aan, of contact met de koude of de warmte									
60. Blootstelling aan, of contact met de koude of de warmte	1	7 248	7 248	-	-	-	-	-	-
<i>Totaal :</i>	1	7 248	7 248	-	-	-	-	-	-
7.- Blootstelling aan, of contact met de elektrische stroom									
71. Hoogspanning	-	-	-	-	-	-	-	-	-
72. Laagspanning	1	49 830	49 830	-	-	-	-	-	-
<i>Totaal :</i>	1	49 830	49 830	-	-	-	-	-	-
8.- Blootstelling aan, of contact met giftige stoffen of stralingen									
81. Contact door inademing, opneming of opslorping van deze giftige stoffen	1	5 122	5 122	-	-	-	-	-	-
82. Blootstelling aan ioniserende stralingen	-	-	-	-	-	-	-	-	-
83. Blootstelling aan andere stralingen dan ioniserende (infrarode, enz.)	1	951	951	-	-	-	-	-	-
<i>Totaal :</i>	2	6 073	3 037	-	-	-	-	-	-
9.- Andere vormen van ongeval die niet in een andere rubriek kunnen gerangschikt worden									
90. Andere vormen van ongeval die niet in een andere rubriek kunnen gerangschikt worden	8	205 866	25 733	-	-	-	-	-	-
<i>Totaal :</i>	8	205 866	25 733	-	-	-	-	-	-
<i>Algemeen totaal :</i>	145	2 767 160	19 084	18	9 895 275	549 738	-	-	-

Tabel XVI.- ONDERNEMINGEN VOOR HET MECHANISCH DORSSEN - AARD VAN HET ONGEVAL

VORM VAN HET ONGEVAL	Ongevallen hebbende ten gevolge gehad :								
	enkel een tijdelijke ongeschiktheid			een bestendige ongeschiktheid			de dood		
	Aantal ongevallen	Totale last (in frank)	Gemiddelde last per ongeval (in frank)	Aantal ongevallen	Totale last (in frank)	Gemiddelde last per ongeval (in frank)	Aantal ongevallen	Totale last (in frank)	Gemiddelde last per ongeval (in frank)
1	2	3	4	5	6	7	8	9	10
1.- Val van personen									
11. Val van personen van op een hoger gelegen vlak	1	70 922	70 922	-	-	-	-	-	-
12. Val van personen op de begane grond	-	-	-	-	-	-	-	-	-
<i>Totaal :</i>	1	70 922	70 922	-	-	-	-	-	-
2.- Val van voorwerpen									
21. Grondverzakking	-	-	-	-	-	-	-	-	-
22. Instorting	-	-	-	-	-	-	-	-	-
23. Val van voorwerpen bij de behandeling ervan (bakstenen enz.)	-	-	-	-	-	-	-	-	-
24. Val van andere voorwerpen	-	-	-	-	-	-	-	-	-
<i>Totaal :</i>	-	-	-	-	-	-	-	-	-
3.- Contact met andere voorwerpen, met uitzondering van het vallen van voorwerpen en de klemmingen in een voorwerp of tussen voorwerpen									
31. Treden op voorwerpen	-	-	-	-	-	-	-	-	-
32. Contact met onbeweeglijke voorwerpen (met uitzondering van de stoten te wijten aan een voorafgaande val)	-	-	-	-	-	-	-	-	-
33. Contact met beweeglijke voorwerpen (met inbegrip van het wegvliegen van voorwerpen, stof of vreemde voorwerpen)	1	6 330	6 330	-	-	-	-	-	-
<i>Totaal :</i>	1	6 330	6 330	-	-	-	-	-	-
4.- Klemming in een voorwerp of tussen voorwerpen									
40. Klemming in een voorwerp of tussen voorwerpen	1	35 866	35 866	-	-	-	-	-	-
<i>Totaal :</i>	1	35 866	35 866	-	-	-	-	-	-
5.- Inspanningen, verkeerde bewegingen of uitglijden zonder val									
51. Tijdens behandelingen zonder drijfkracht	-	-	-	-	-	-	-	-	-
52. Tijdens gelijk welke andere behandeling	-	-	-	-	-	-	-	-	-
<i>Totaal :</i>	-	-	-	-	-	-	-	-	-
6.- Blootstelling aan, of contact met de koude of de warmte									
60. Blootstelling aan, of contact met de koude of de warmte	-	-	-	-	-	-	-	-	-
<i>Totaal :</i>	-	-	-	-	-	-	-	-	-
7.- Blootstelling aan, of contact met de elektrische stroom									
71. Hoogspanning	-	-	-	-	-	-	-	-	-
72. Laagspanning	-	-	-	-	-	-	-	-	-
<i>Totaal :</i>	-	-	-	-	-	-	-	-	-
8.- Blootstelling aan, of contact met giftige stoffen of stralingen									
81. Contact door inademing, opneming of opslorping van deze giftige stoffen	-	-	-	-	-	-	-	-	-
82. Blootstelling aan ioniserende stralingen	-	-	-	-	-	-	-	-	-
83. Blootstelling aan andere stralingen dan ioniserende (infrarode, enz.)	-	-	-	-	-	-	-	-	-
<i>Totaal :</i>	-	-	-	-	-	-	-	-	-
9.- Andere vormen van ongeval die niet in een andere rubriek kunnen gerangschikt worden									
90. Andere vormen van ongeval die niet in een andere rubriek kunnen gerangschikt worden	1	62 290	62 290	-	-	-	-	-	-
<i>Totaal :</i>	1	62 290	62 290	-	-	-	-	-	-
<i>Algemeen totaal :</i>	4	175 408	43 852	-	-	-	-	-	-

II. ARBEIDSONGEVALLEN OVERKOMEN AAN BEDIENDEN

Tabel I.- BEDIENDEN - VERZEKERDE ONDERNEMINGEN NAAR DE AARD DER VERZEKERING
I.A.- VERZEKERINGSMAATSCHAPPIJEN TEGEN VASTE PREMIES

AARD DER ONDERNEMINGEN	Aantal verze-kerde onder-nemingen	Aantal verze-kerde een-heden	Bedrag der verze-kerde lonen (in 1 000 F)	Aantal onge-vallen	Frekwentie der onge-vallen op 10 000 verze-kerde een-heden	Financiële lasten		
						Totale last		Gemid- delde last per ongeval (in frank)
						in frank	in % van de verze-kerde lonen	
1	2	3	4	5	6	7	8	9
0. Landbouw, bosbouw, jacht en visserij								
01 Landbouw	414	945	325 696	34	359,79	6 770 993	2,08	199 147
02 Bosbouw en bosontginning	71	195	72 560	3	153,85	16 485	0,02	5 495
03 Jacht, vangst en wedervoorziening met wild	233	206	32 697	3	145,63	30 039	0,09	10 013
04 Visserij	11	25	7 918	1	400,00	48 170	0,61	48 170
<i>Totaal :</i>	<i>729</i>	<i>1 371</i>	<i>438 871</i>	<i>41</i>	<i>299,05</i>	<i>6 865 687</i>	<i>1,56</i>	<i>167 456</i>
1. Winning van delfstoffen								
11 Winning en bewerking van vaste brandstoffen	17	114	50 598	6	526,32	183 458	0,36	30 576
12 Ertswinning	7	23	9 979	-	-	-	-	-
13 Aardolie- en aardgaswinning	2	33	14 873	1	303,03	26 757	0,18	26 757
14 Winning van bouwmaterialen en van vuur- vaste en keramische klei	82	800	330 785	48	600,00	4 146 846	1,25	86 393
19 Winning van overige mineralen; veenderijen	4	38	14 250	1	263,16	947 930	6,65	947 930
<i>Totaal :</i>	<i>112</i>	<i>1 008</i>	<i>420 485</i>	<i>56</i>	<i>555,56</i>	<i>5 304 991</i>	<i>1,26</i>	<i>94 732</i>
2 en 3. Be- en verwerkende nijverheid								
20A Vervaardiging van dierlijke en plantaardige oliën en vetten	41	253	86 989	6	237,15	37 464	0,04	6 244
20B Voedingsmiddelenijverheid	2 352	10 900	3 987 879	475	435,78	28 409 568	0,71	59 810
21 Vervaardiging van dranken	226	3 935	1 529 638	158	401,52	4 833 944	0,32	30 595
22 Tabaknijverheid	38	551	231 588	25	453,72	1 562 304	0,67	62 492
23 Textielnijverheid	573	4 533	1 699 936	150	330,91	7 590 761	0,45	50 605
24 Vervaardiging van schoenen, kleding, beddengoed, matrassen e.d.	1 245	7 246	2 736 773	192	264,97	6 696 080	0,24	34 875
25 Verwerking van hout en kurk (met uitzondering van de vervaardiging van houten meubelen)	419	1 721	692 955	94	546,19	4 935 943	0,71	52 510
26 Meubelfabrieken en meubelmakersbedrij- ven (geen rieten of stalen meubelen)	423	2 333	879 402	89	381,48	5 889 521	0,67	66 174
27 Vervaardiging van papier en papierwaren	170	3 546	1 437 267	145	408,91	5 420 547	0,38	37 383
28 Grafische nijverheid, uitgeverijen	851	9 395	3 795 358	240	255,46	18 915 294	0,50	78 814
29 Vervaardiging van leder en lederwaren	118	720	255 487	19	263,89	2 681 621	1,05	141 138
30 Rubberfabrieken, asbestfabrieken, kunst- stofverwerkende industrie, fabrieken van synthetische vezels, zetmeelfabrieken	278	3 199	1 367 625	163	509,53	13 029 668	0,95	79 937
31 Chemische industrie	434	24 757	9 313 668	590	238,32	31 171 092	0,33	52 832
32 Aardolie - industrie	34	1 876	934 635	60	319,83	526 698	0,06	8 778
33 Verwerking van minerale produkten (met uitzondering van metalen)	428	5 155	2 287 811	237	459,75	14 111 342	0,62	59 542
34 Vervaardiging en eerste bewerking van ferro- en non-ferrometalen	192	4 949	2 133 530	247	499,09	5 663 275	0,27	22 928
35 Vervaardiging van produkten uit metaal (met uitzondering van machines en transportmiddelen)	1 029	11 419	4 856 699	521	456,26	22 232 266	0,46	42 672
36 Machinebouw	405	8 398	3 658 114	310	369,14	6 342 447	0,17	20 460
37 Elektrotechnische industrie	458	24 615	9 331 989	538	218,57	17 418 442	0,19	32 376
38 Transportmiddelenindustrie	1 924	20 896	8 218 511	674	322,55	26 378 498	0,32	39 137
39 Fijnmechanische en optische industrie: nijverheidsbedrijven niet elders genoemd	700	5 492	2 140 647	230	418,79	15 048 885	0,70	65 430
<i>Totaal 2 en 3 :</i>	<i>12 338</i>	<i>155 889</i>	<i>61 576 501</i>	<i>5 163</i>	<i>331,20</i>	<i>238 895 660</i>	<i>0,39</i>	<i>46 271</i>

Tabel I.- BEDIENDEN
I.A.- (vervolg)

AARD DER ONDERNEMINGEN	Aantal verzekerde ondernemingen	Aantal verzekerde eenheden	Bedrag der verzekerde lonen (in 1 000 F)	Aantal ongevallen	Frekwentie der ongevallen op 10.000 verzekerde eenheden	Financiële lasten		
						Totale last		Gemiddelde last per ongeval (in frank)
						in frank	in % van de vergoede lonen	
1	2	3	4	5	6	7	8	9
4. Bouwnijverheid								
40 Bouwnijverheid	2 640	15 805	6 340 196	630	398,61	31 503 242	0,50	50 005
<i>Totaal :</i>	<i>2 640</i>	<i>15 805</i>	<i>6 340 196</i>	<i>630</i>	<i>398,61</i>	<i>31 503 242</i>	<i>0,50</i>	<i>50 005</i>
5. Elektriciteits-, gas- en waterleidingsbedrijven								
50 Gemengde elektriciteits-, gas- en waterleidingsbedrijven	8	421	182 419	8	190,02	763 016	0,42	95 377
51 Elektriciteits- en gasbedrijven	93	14 736	5 786 954	1 544	1 047,77	54 528 223	0,94	35 316
52 Diensten voor watervoorziening en gezondheidsdiensten	22	104	38 574	6	576,92	37 857	0,10	6 310
<i>Totaal :</i>	<i>123</i>	<i>15 261</i>	<i>6 007 947</i>	<i>1 558</i>	<i>1 020,90</i>	<i>55 329 096</i>	<i>0,92</i>	<i>35 513</i>
6. Handel, banken, verzekeringen, ondernemingen in onroerende goederen								
61 Groot- en kleinhandel	19 665	145 803	51 116 509	8 656	593,68	255 469 021	0,50	29 514
62 Banken en andere financiële instellingen	733	43 209	18 657 850	486	112,48	18 805 000	0,10	38 693
63 Verzekeringen	1 507	25 442	9 571 733	399	156,83	20 505 928	0,21	51 393
64 Ondernemingen in onroerende goederen	798	3 786	1 468 084	75	198,10	3 250 435	0,22	43 339
<i>Totaal :</i>	<i>22 703</i>	<i>218 240</i>	<i>80 814 176</i>	<i>9 616</i>	<i>440,62</i>	<i>298 030 384</i>	<i>0,37</i>	<i>30 993</i>
7. Vervoer, opslag en verkeer								
71 Vervoer	1 767	25 696	9 184 492	781	303,94	35 181 576	0,38	45 047
72 Opslagplaatsen en magazijnen	94	1 065	401 306	68	638,50	3 093 814	0,77	45 497
73 Verkeer	11	48	21 239	-	-	-	-	-
<i>Totaal :</i>	<i>1 872</i>	<i>26 809</i>	<i>9 607 037</i>	<i>849</i>	<i>316,68</i>	<i>38 275 390</i>	<i>0,40</i>	<i>45 083</i>
8. Diensten								
81 Overheidsdiensten	248	2 700	924 259	25	92,59	437 909	0,05	17 516
82 Diensten aan de gemeenschap	11 858	101 351	34 997 025	2 711	267,49	94 483 960	0,27	34 852
83 Diensten aan bedrijven	5 440	34 984	13 625 392	648	185,23	27 086 871	0,20	41 801
84 Diensten in het vlak der ontspanning	815	4 782	1 773 667	124	259,31	11 019 669	0,62	88 868
85 Diensten aan personen	3 284	9 154	3 007 211	298	325,54	11 917 500	0,40	39 992
<i>Totaal :</i>	<i>21 645</i>	<i>152 971</i>	<i>54 327 554</i>	<i>3 806</i>	<i>248,81</i>	<i>144 945 909</i>	<i>0,27</i>	<i>38 084</i>
9. Onnauwkeurig bepaalde activiteiten								
90 Onnauwkeurig bepaalde activiteiten	1 060	11 650	4 240 930	362	310,73	10 581 505	0,25	29 231
<i>Totaal :</i>	<i>1 060</i>	<i>11 650</i>	<i>4 240 930</i>	<i>362</i>	<i>310,73</i>	<i>10 581 505</i>	<i>0,25</i>	<i>29 231</i>
<i>Algemeen totaal :</i>	<i>63 222</i>	<i>599 004</i>	<i>223 773 697</i>	<i>22 081</i>	<i>368,63</i>	<i>829 731 864</i>	<i>0,37</i>	<i>37 577</i>

Tabel I.- BEDIENDEN - VERZEKERDE ONDERNEMINGEN NAAR DE AARD DER VERZEKERING
I.B.- GEMEENSCHAPPELIJKE KASSEN VAN VERZEKERING

AARD DER ONDERNEMINGEN	Aantal verze-kerde onder-nemingen	Aantal verze-kerde een-heden	Bedrag der verzeerde lonen (in 1 000 F)	Aantal onge-vallen	Frekwentie der onge-vallen op 10 000 verzeerde een-heden	Financiële lasten		
						Totale last		Gemid-delde last per ongeval (in frank)
						in frank	in % van de verze-kerde lonen	
1	2	3	4	5	6	7	8	9
0. Landbouw, bosbouw, jacht en visserij								
01 Landbouw	52	133	42 447	1	75,19	1 480	-	1 480
02 Bosbouw en bosontginning	16	601	265 501	12	199,67	178 197	0,07	14,850
03 Jacht, vangst en wederverzorging met wild	4	5	2 343	-	-	-	-	-
04 Visserij	-	-	-	-	-	-	-	-
<i>Totaal :</i>	<i>72</i>	<i>739</i>	<i>310 291</i>	<i>13</i>	<i>175,91</i>	<i>179 677</i>	<i>0,06</i>	<i>13 821</i>
1. Winning van delfstoffen								
11 Winning en bewerking van vaste brandstoffen	31	1 517	843 384	28	184,57	1 576 025	0,19	56 287
12 Ertswinning	-	-	-	-	-	-	-	-
13 Aardolie- en aardgaswinning	-	-	-	-	-	-	-	-
14 Winning van bouwmaterialen en van vuur-vaste en keramische klei	65	938	421 399	47	501,07	566 672	0,13	12 057
19 Winning van overige mineralen; veenderijen	3	26	12 065	3	1 153,85	3 139	0,03	1 046
<i>Totaal :</i>	<i>99</i>	<i>2 481</i>	<i>1 276 848</i>	<i>78</i>	<i>314,39</i>	<i>2 145 836</i>	<i>0,17</i>	<i>27 511</i>
2 en 3. Be- en verwerkende nijverheid								
20A Vervaardiging van dierlijke en plantaardige oliën en vetten	6	566	232 425	15	265,02	406 867	0,18	27 124
20B Voedingsmiddelennijverheid	505	4 039	1 607 397	177	438,23	8 750 995	0,54	49 441
21 Vervaardiging van dranken	93	1 273	570 001	86	675,57	4 171 852	0,73	48 510
22 Tabaksnijverheid	12	852	398 429	22	258,22	200 655	0,05	9 121
23 Textielnijverheid	481	7 224	3 030 245	202	279,62	5 504 339	0,18	27 249
24 Vervaardiging van schoenen, kleding, beddengoed, matrassen e.d.	529	3 913	1 408 998	96	245,34	1 807 882	0,13	18 832
25 Verwerking van hout en kurk (met uitzondering van de vervaardiging van houten meubelen)	318	1 380	609 089	57	413,04	2 713 430	0,45	47 604
26 Meubelfabrieken en meubelmakersbedrij-ven (geen rieten of stalen meubelen)	166	1 184	475 317	43	363,18	4 368 604	0,92	101 595
27 Vervaardiging van papier en papierwaren	54	1 390	598 211	25	179,86	344 061	0,06	13 762
28 Grafische nijverheid, uitgeverijen	266	1 869	805 194	51	272,87	2 651 413	0,33	51 988
29 Vervaardiging van leder en lederwaren	47	272	116 803	11	404,41	72 594	0,06	6 599
30 Rubberfabrieken, asbestfabrieken, kunst-stofverwerkende industrie, fabrieken van synthetische vezels, zetmeelfabrieken	89	3 446	1 487 360	105	304,70	3 082 201	0,21	29 354
31 Chemische industrie	146	4 580	2 033 968	169	369,00	6 876 622	0,34	40 690
32 Aardolie - industrie	6	824	393 285	28	339,81	504 217	0,13	18 008
33 Verwerking van minerale produkten (met uitzondering van metalen)	272	4 160	1 699 649	110	264,42	3 903 698	0,23	35 488
34 Vervaardiging en eerste bewerking van ferro- en non-ferrometalen	129	16 284	7 089 135	377	231,52	21 225 769	0,30	56 302
35 Vervaardiging van produkten uit metaal (met uitzondering van machines en transportmiddelen)	500	7 680	3 343 912	261	339,84	12 536 928	0,37	48 034
36 Machinebouw	151	2 942	1 323 337	132	448,67	7 372 165	0,56	55 850
37 Elektrotechnische industrie	190	11 069	4 290 653	122	110,22	2 364 850	0,06	19 384
38 Transportmiddelenindustrie	474	6 718	3 015 625	297	442,10	7 864 740	0,26	26 481
39 Fijnmechanische en optische industrie: nijverheidsbedrijven niet elders genoemd	139	1 290	515 734	27	209,30	229 691	0,04	8 507
<i>Totaal 2 en 3 :</i>	<i>4 573</i>	<i>82 955</i>	<i>35 044 767</i>	<i>2 413</i>	<i>290,88</i>	<i>96 953 573</i>	<i>0,28</i>	<i>40 180</i>

Tabel I.- BEDIENDEN
I.B.- (vervolg)

AARD DER ONDERNEMINGEN	Aantal verzeke- de onder- nemingen	Aantal ver- zeerde eenheden	Bedrag der verzeerde lonen (in 1 000 F)	Aantal onge- vallen	Frekwent- tie der ongeval- len op 10.000 verzeerde eenheden	Financiële lasten		
						Totale last		Gemid- delde last per ongeval (in frank)
						in frank	in % van de ver- goede lonen	
1	2	3	4	5	6	7	8	9
4. Bouwnijverheid								
40 Bouwnijverheid	2 423	11 505	4 846 176	642	558,02	31 213 315	0,64	48 619
<i>Totaal :</i>	<i>2 423</i>	<i>11 505</i>	<i>4 846 176</i>	<i>642</i>	<i>558,02</i>	<i>31 213 315</i>	<i>0,64</i>	<i>48 619</i>
5. Elektriciteits-, gas- en water- leidingsbedrijven								
50 Gemengde elektriciteits-, gas- en waterleidings- bedrijven	1	1	249	-	-	-	-	-
51 Elektriciteits- en gasbedrijven	10	3 370	1 402 725	70	207,72	1 916 751	0,14	27 382
52 Diensten voor watervoorziening en gezondheidsdiensten	11	51	17 704	-	-	-	-	-
<i>Totaal :</i>	<i>22</i>	<i>3 422</i>	<i>1 420 678</i>	<i>70</i>	<i>204,56</i>	<i>1 916 751</i>	<i>0,13</i>	<i>27 382</i>
6. Handel, banken, verzekeringen, onder- nemingen in onroerende goederen								
61 Groot- en kleinhandel	4 901	39 388	14 812 574	1 998	507,26	44 981 350	0,30	22 513
62 Banken en andere financiële instel- lingen	158	17 197	7 419 501	244	141,89	5 416 698	0,07	22 200
63 Verzekeringen	353	8 375	3 578 341	193	230,45	4 369 109	0,12	22 638
64 Ondernemingen in onroerende goederen	332	1 459	607 956	26	178,20	4 061 182	0,67	156 199
<i>Totaal :</i>	<i>5 744</i>	<i>66 419</i>	<i>26 418 372</i>	<i>2 461</i>	<i>370,53</i>	<i>58 828 339</i>	<i>0,22</i>	<i>23 904</i>
7. Vervoer, opslag en verkeer								
71 Vervoer	414	6 578	2 592 668	183	278,20	7 929 887	0,31	43 333
72 Opslagplaatsen en magazijnen	22	434	189 264	11	253,46	50 257	0,03	4 569
73 Verkeer	9	2 614	897 424	49	187,45	563 010	0,06	11 490
<i>Totaal :</i>	<i>445</i>	<i>9 626</i>	<i>3 679 356</i>	<i>243</i>	<i>252,44</i>	<i>8 543 154</i>	<i>0,23</i>	<i>35 157</i>
8. Diensten								
81 Overheidsdiensten	70	2 076	940 491	84	404,62	1 558 245	0,17	18 551
82 Diensten aan de gemeenschap	2 211	29 660	11 812 021	857	288,94	31 179 250	0,26	36 382
83 Diensten aan bedrijven	1 460	8 196	3 372 318	154	187,90	7 564 554	0,22	49 120
84 Diensten in het vlak der ontspanning	399	2 142	824 964	245	1 143,79	7 003 906	0,85	28 587
85 Diensten aan personen	681	3 277	1 290 008	135	411,96	4 989 831	0,39	36 962
<i>Totaal :</i>	<i>4 821</i>	<i>45 351</i>	<i>18 239 802</i>	<i>1 475</i>	<i>325,24</i>	<i>52 295 786</i>	<i>0,29</i>	<i>35 455</i>
9. Onnauwkeurig bepaalde activiteiten								
90 Onnauwkeurig bepaalde activiteiten	117	2 501	1 126 181	156	623,75	6 159 960	0,55	39 487
<i>Totaal :</i>	<i>117</i>	<i>2 501</i>	<i>1 126 181</i>	<i>156</i>	<i>623,75</i>	<i>6 159 960</i>	<i>0,55</i>	<i>39 487</i>
<i>Algemeen totaal :</i>	<i>18 316</i>	<i>224 999</i>	<i>92 362 471</i>	<i>7 551</i>	<i>335,60</i>	<i>258 236 391</i>	<i>0,28</i>	<i>34 199</i>

Tabel I.- BEDIENDEN - VERZEKERDE ONDERNEMINGEN NAAR DE AARD DER VERZEKERING
I.C.- ALGEMEEN TOTAAL

AARD DER ONDERNEMINGEN	Aantal verze-kerde onder-nemingen	Aantal verze-kerde een-heden	Bedrag der verze-kerde lonen (in 1 000 F)	Aantal onge-vallen	Frekwentie der onge-vallen op 10 000 verze-kerde een-heden	Financiële lasten		
						Totale last		Gemid-delde last per ongeval (in frank)
						in frank	in % van de verze-kerde lonen	
1	2	3	4	5	6	7	8	9
0. Landbouw, bosbouw, jacht en visserij								
01 Landbouw	466	1 078	368 143	35	324,68	6 772 473	1,84	193 499
02 Bosbouw en bosontginning	87	796	338 061	15	188,44	194 682	0,06	12 979
03 Jacht, vangst en wederverzorging met wild	237	211	35 040	3	142,18	30 039	0,09	10 013
04 Visserij	11	25	7 918	1	400,00	48 170	0,61	48 170
<i>Totaal :</i>	<i>801</i>	<i>2 110</i>	<i>749 162</i>	<i>54</i>	<i>255,92</i>	<i>7 045 364</i>	<i>0,94</i>	<i>130 470</i>
1. Winning van delfstoffen								
11 Winning en bewerking van vaste brandstoffen	48	1 631	893 982	34	208,46	1 759 483	0,20	51 750
12 Ertswinning	7	23	9 979	-	-	-	-	-
13 Aardolie- en aardgaswinning	2	33	14 873	1	303,03	26 757	0,18	26 757
14 Winning van bouwmaterialen en van vuur-vaste en keramische klei	147	1 738	752 184	95	546,61	4 713 518	0,63	49 616
19 Winning van overige mineralen; veenderijen	7	64	26 315	4	625,00	951 069	3,61	237 767
<i>Totaal :</i>	<i>211</i>	<i>3 489</i>	<i>1 697 333</i>	<i>134</i>	<i>384,06</i>	<i>7 450 827</i>	<i>0,44</i>	<i>55 603</i>
2 en 3. Be- en verwerkende nijverheid								
20A Vervaardiging van dierlijke en plantaardige oliën en vetten	47	819	319 414	21	256,41	444 331	0,14	21 159
20B Voedingsmiddelennijverheid	2 857	14 939	5 595 276	652	436,44	37 160 563	0,66	56 995
21 Vervaardiging van dranken	319	5 208	2 099 639	244	468,51	9 005 796	0,43	36 909
22 Tabaksnijverheid	50	1 403	630 017	47	335,00	1 762 959	0,28	37 510
23 Textielnijverheid	1 054	11 757	4 730 181	352	299,40	13 095 100	0,28	37 202
24 Vervaardiging van schoenen, kleding, beddengoed, matrassen e.d.	1 774	11 159	4 145 771	288	258,09	8 503 962	0,21	29 528
25 Verwerking van hout en kurk (met uitzondering van de vervaardiging van houten meubelen)	737	3 101	1 302 044	151	486,94	7 649 373	0,59	50 658
26 Meubelfabrieken en meubelmakersbedrij-ven (geen rieten of stalen meubelen)	589	3 517	1 354 719	132	375,32	10 258 125	0,76	77 713
27 Vervaardiging van papier en papierwaren	224	4 936	2 035 478	170	344,41	5 764 608	0,28	33 909
28 Grafische nijverheid, uitgeverijen	1 117	11 264	4 600 552	291	258,35	21 566 707	0,47	74 112
29 Vervaardiging van leder en lederwaren	165	992	372 290	30	302,42	2 754 215	0,74	91 807
30 Rubberfabrieken, asbestfabrieken, kunst-stofverwerkende industrie, fabrieken van synthetische vezels, zetmeelfabrieken	367	6 645	2 854 985	268	403,31	16 111 869	0,56	60 119
31 Chemische industrie	580	29 337	11 347 636	759	258,72	38 047 714	0,34	50 129
32 Aardolie - industrie	40	2 700	1 327 920	88	325,93	1 030 915	0,08	11 715
33 Verwerking van minerale producten (met uitzondering van metalen)	700	9 315	3 987 460	347	372,52	18 015 040	0,45	51 917
34 Vervaardiging en eerste bewerking van ferro- en non-ferrometalen	321	21 233	9 222 665	624	293,88	26 889 044	0,29	43 091
35 Vervaardiging van producten uit metaal (met uitzondering van machines en transportmiddelen)	1 529	19 099	8 200 611	782	409,45	34 769 194	0,42	44 462
36 Machinebouw	556	11 340	4 981 451	442	389,77	13 714 612	0,28	31 029
37 Elektrotechnische industrie	648	35 684	13 622 642	660	184,96	19 783 292	0,15	29 975
38 Transportmiddelenindustrie	2 398	27 614	11 234 136	971	351,63	34 243 238	0,30	35 266
39 Fijnmechanische en optische industrie: nijverheidsbedrijven niet elders genoemd	839	6 782	2 656 381	257	378,94	15 278 576	0,58	59 450
<i>Totaal 2 en 3 :</i>	<i>16 911</i>	<i>238 844</i>	<i>96 621 268</i>	<i>7 576</i>	<i>317,19</i>	<i>335 849 233</i>	<i>0,35</i>	<i>44 331</i>

Tabel I.- BEDIENDEN
I.C.- (vervolg)

AARD DER ONDERNEMINGEN	Aantal verzeke- de onder- nemingen	Aantal ver- zekerde eenheden	Bedrag der verzeerde lonen (in 1 000 F)	Aantal onge- vallen	Frekwent- tie der ongeval- len op 10.000 verzeerde eenheden	Financiële lasten		
						Totale last		Gemid- delde last per ongeval (in frank)
						in frank	in % van de ver- goede lonen	
1	2	3	4	5	6	7	8	9
4. Bouwnijverheid								
40 Bouwnijverheid	5 063	27 310	11 186 372	1 272	465,76	62.716.557	0,56	49 305
<i>Totaal :</i>	<i>5 063</i>	<i>27 310</i>	<i>11 186 372</i>	<i>1 272</i>	<i>465,76</i>	<i>62 716 557</i>	<i>0,56</i>	<i>49 305</i>
5. Elektriciteits-, gas- en waterleidingsbedrijven								
50 Gemengde elektriciteits-, gas- en waterleidingsbedrijven	9	422	182 668	8	189,57	763 016	0,42	95 377
51 Elektriciteits- en gasbedrijven	103	18 106	77 189 679	1 614	891,42	56 444 974	0,79	34 972
52 Diensten voor watervoorziening en gezondheidsdiensten	33	155	56 278	6	387,10	37 857	0,07	6 310
<i>Totaal :</i>	<i>145</i>	<i>18 683</i>	<i>7 428 625</i>	<i>1 628</i>	<i>871,38</i>	<i>57 245 847</i>	<i>0,77</i>	<i>35 163</i>
6. Handel, banken, verzekeringen, ondernemingen in onroerende goederen								
61 Groot- en kleinhandel	24 566	185 191	65 929 083	10 654	575,30	300 450 371	0,46	28 201
62 Banken en andere financiële instellingen	891	60 406	26 077 351	730	120,85	24 221 698	0,09	33 180
63 Verzekeringen	1 860	33 817	13 150 074	592	175,06	24 875 037	0,19	42 019
64 Ondernemingen in onroerende goederen	1 130	5 245	2 076 040	101	192,56	7 311 617	0,35	72 392
<i>Totaal :</i>	<i>28 447</i>	<i>284 659</i>	<i>107 232 548</i>	<i>12 077</i>	<i>424,26</i>	<i>356 858 723</i>	<i>0,33</i>	<i>29 549</i>
7. Vervoer, opslag en verkeer								
71 Vervoer	2 181	32 274	11 777 160	964	298,69	43 111 463	0,37	44 721
72 Opslagplaatsen en magazijnen	116	1 499	590 570	79	527,02	3 144 071	0,53	39 798
73 Verkeer	20	2 662	918 663	49	184,07	563 010	0,06	11 490
<i>Totaal :</i>	<i>2 317</i>	<i>36 435</i>	<i>13 286 393</i>	<i>1 092</i>	<i>299,71</i>	<i>46 818 544</i>	<i>0,35</i>	<i>42 874</i>
8. Diensten								
81 Overheidsdiensten	318	4 776	1 864 750	109	228,22	1 996 154	0,11	18 313
82 Diensten aan de gemeenschap	14 069	131 011	46 809 046	3 568	272,34	125 663 210	0,27	35 220
83 Diensten aan bedrijven	6 900	43 180	16 997 710	802	185,73	34 651 425	0,20	43 206
84 Diensten in het vlak der ontspanning	1 214	6 924	2 598 631	369	532,93	18 023 575	0,69	48 844
85 Diensten aan personen	3 965	12 431	4 297 219	433	348,32	16 907 331	0,39	39 047
<i>Totaal :</i>	<i>26 466</i>	<i>198 322</i>	<i>72 567 356</i>	<i>5 281</i>	<i>266,28</i>	<i>197 241 695</i>	<i>0,27</i>	<i>37 349</i>
9. Onnauwkeurig bepaalde activiteiten								
90 Onnauwkeurig bepaalde activiteiten	1 177	14 151	5 367 111	518	366,05	16 741 465	0,31	32 319
<i>Totaal :</i>	<i>1 177</i>	<i>14 151</i>	<i>5 367 111</i>	<i>518</i>	<i>366,05</i>	<i>16 741 465</i>	<i>0,31</i>	<i>32 319</i>
<i>Algemeen totaal :</i>	<i>81 538</i>	<i>824 003</i>	<i>316 136 168</i>	<i>29 632</i>	<i>359,61</i>	<i>1 087 968 255</i>	<i>0,34</i>	<i>36 716</i>

Tabel II. -BEDIENDEN - INDELING PER BEDRIJFSKLASSE VAN DE ONGEVALLEN

AARD DER ONDERNEMINGEN	Aantal verzekerde eenheden	Totaal der verzekerde lonen (in 1 000 F)	ONGEVALLEN ZONDER GEVOLG	
			Aantal ongevallen	
			Absoluut getal	Op 10 000 verzekerde eenheden
1	2	3	4	5
0. Landbouw, bosbouw, jacht en visserij				
01 Landbouw	1 078	368 143	6	55,66
02 Bosbouw en bosontginning	796	338 061	6	75,38
03 Jacht, vangst en wedervoorziening met wild	211	35 040	2	94,79
04 Visserij	25	7 918	-	-
<i>Totaal :</i>	<i>2 110</i>	<i>749 162</i>	<i>14</i>	<i>66,35</i>
1. Winning van delfstoffen				
11 Winning en bewerking van vaste brandstoffen	1 631	893 982	15	91,97
12 Ertswinning	23	9 979	-	-
13 Aardolie- en aardgaswinning	33	14 873	-	-
14 Winning van bouwmaterialen en van vuurvaste en keramische klei	1 738	752 184	51	293,44
19 Winning van overige mineralen; veenderijen	64	26 315	2	312,50
<i>Totaal :</i>	<i>3 489</i>	<i>1 697 333</i>	<i>68</i>	<i>194,90</i>
2 en 3.- Be- en verwerkende nijverheid				
20A Vervaardiging van dierlijke en plantaardige oliën en vetten	819	319 414	13	158,73
20B Voedingsmiddelennijverheid	14 939	5 595 276	273	182,74
21 Vervaardiging van dranken	5 208	2 099 639	92	176,65
22 Tabaksnijverheid	1 403	630 017	23	163,93
23 Textielnijverheid	11 757	4 730 181	179	152,25
24 Vervaardiging van schoenen, kleding, beddengoed, matrassen e.d.	11 159	4 145 771	146	130,84
25 Verwerking van hout en kurk (met uitzondering van de vervaardiging van houten meubelen)	3 101	1 302 044	74	238,63
26 Meubelfabrieken en meubelmakersbedrijven (geen rieten of stalen meubelen)	3 517	1 354 719	57	162,07
27 Vervaardiging van papier en papierwaren	4 936	2 035 478	89	180,31
28 Grafische nijverheid, uitgeverijen	11 264	4 600 552	131	116,30
29 Vervaardiging van leder en lederwaren	992	372 290	14	141,13
30 Rubberfabrieken, asbestfabrieken, kunststofverwerkende industrie, fabrieken van synthetische vezels, zetmeelfabrieken	6 645	2 854 985	143	215,20
31 Chemische industrie	29 337	11 347 636	337	114,87
32 Aardolie-industrie	2 700	1 327 920	49	181,48
33 Verwerking van minerale produkten (met uitzondering van metalen)	9 315	3 987 460	174	186,80
34 Vervaardiging en eerste bewerking van ferro- en non-ferrometalen	21 233	9 222 665	293	137,99
35 Vervaardiging van produkten uit metaal (met uitzondering van machines en transportmiddelen)	19 099	8 200 611	388	203,15
36 Machinebouw	11 340	4 981 451	225	198,41
37 Elektrotechnische industrie	35 684	13 622 642	324	90,80
38 Transportmiddelenindustrie	27 614	11 234 136	442	160,06
39 Fijnmechanische en optische industrie ; nijverheidsbedrijven niet elders genoemd	6 782	2 656 381	112	165,14
<i>Totaal 2 en 3 :</i>	<i>238 844</i>	<i>96 621 268</i>	<i>3 578</i>	<i>149,80</i>

Tabel II. - BEDIENDEN

Financiële lasten (in frank)		ENKEL MET TIJDELIJKE ONGESCHIKTHEID					BESTENDIGE ONGESCHIKTHEID	
		Aantal ongevallen		Aantal vergoede dagen	Financiële lasten (in frank)		Aantal ongevallen	
Totaal der lasten	In % van de ver- zekerde lonen	Absoluut getal	Op 10 000 verzekerde eenheden		Totaal der lasten	In % van de ver- zekerde lonen	Absoluut getal	Op 10 000 verzekerde eenheden
6	7	8	9	10	11	12	13	14
6.372	-	25	231,91	478	378 711	0,10	4	37,11
12.640	-	9	113,07	166	182 042	0,05	-	-
1.261	-	1	47,39	47	28 778	0,08	-	-
-	-	1	400,00	34	48 170	0,61	-	-
20.273	-	36	170,62	725	637 701	0,09	4	18,96
40.726	-	15	91,97	227	283 242	0,03	4	24,52
-	-	-	-	-	-	-	-	-
-	-	1	303,03	9	26 757	0,18	-	-
67.409	0,01	38	218,64	553	815 895	0,11	6	34,52
1.200	-	1	156,25	1	1 939	0,01	1	156,25
109.335	0,01	55	157,64	790	1 127 833	0,07	11	31,53
12.676	-	7	85,47	116	128 254	0,04	1	12,21
402.057	0,01	348	232,95	6 379	8 242 264	0,15	30	20,08
134.728	0,01	144	276,50	2 875	3 311 756	0,16	7	13,44
69.622	0,01	28	163,93	404	528 387	0,08	1	7,13
282.235	-	158	134,39	3 541	4 402 425	0,09	13	11,06
215.074	0,01	133	119,19	2 420	2 864 754	0,07	9	8,07
137.450	0,01	70	225,73	1 943	2 569 498	0,20	7	22,57
75.961	0,01	67	190,50	805	956 958	0,07	8	22,75
151.797	0,01	79	160,05	1 119	1 377 578	0,07	2	4,05
257.275	0,01	143	126,95	3 389	3 705 953	0,08	16	14,20
10.899	-	14	141,13	203	202 820	0,05	1	10,08
163.640	0,01	114	171,56	2 108	3 655 092	0,13	11	16,55
424.041	-	388	132,26	5 667	8 216 056	0,07	33	11,25
60.280	-	38	140,74	586	897 351	0,07	1	3,70
209.116	0,01	154	165,32	2 118	2 792 292	0,07	16	17,18
338.178	-	291	137,05	4 470	5 746 096	0,06	40	18,84
532.868	0,01	362	189,54	6 166	7 269 615	0,09	32	16,75
334.144	0,01	207	182,54	3 473	4 350 664	0,09	10	8,82
458.505	-	317	88,84	5 417	7 835 057	0,06	17	4,76
686.340	0,01	500	181,07	8 478	10 770 395	0,10	27	9,78
177.547	0,01	138	203,48	1 655	2 007 496	0,08	6	8,85
5 084 433	0,01	3 695	154,70	63 332	81 830 761	0,08	288	12,06

Tabel II. - BEDIENDEN - INDELING PER BEDRIJFSTAK VAN DE ONGEVALLEN (vervolg)

AARD DER ONDERNEMINGEN	BESTENDIGE ONGESCHIKTHEID			
	Aantal vergoede dagen	Gemiddeld % van de vermin- dering van ge- schiktheid	Financiële lasten (in frank)	
			Totaal der lasten	In % van de verzekerde lonen
	15	16	17	18
0. Landbouw, bosbouw, jacht en visserij				
01 Landbouw	1 097	17,00	6 387 390	1,74
02 Bosbouw en bosontginning	-	-	-	-
03 Jacht, vangst en wedervoorziening met wild	-	-	-	-
04 Visserij	-	-	-	-
<i>Totaal :</i>	<i>1 097</i>	<i>17,00</i>	<i>6 387 390</i>	<i>0,85</i>
1. Winning van delfstoffen				
11 Winning en bewerking van vaste brandstoffen	265	3,25	1 435 515	0,16
12 Ertswinning	-	-	-	-
13 Aardolie- en aardgaswinning	-	-	-	-
14 Winning van bouwmaterialen en van vuurvaste en keramische klei	781	12,50	3 830 214	0,51
19 Winning van overige mineralen; veenderijen	1	12,00	947 930	3,60
<i>Totaal :</i>	<i>1 047</i>	<i>9,09</i>	<i>6 213 659</i>	<i>0,37</i>
2 en 3. Be- en verwerkende nijverheid				
20A Vervaardiging van dierlijke en plantaardige oliën en vetten	13	3,00	303 401	0,09
20B Voedingsmiddelennijverheid				
21 Vervaardiging van dranken	4 865	11,30	25 173 965	0,45
22 Tabaksnijverheid	1 054	7,85	5 458 137	0,26
23 Textielnijverheid	419	10,00	1 164 950	0,18
24 Vervaardiging van schoenen, kleding, beddengoed, matrassen e.d.	1 110	5,23	6 350 504	0,13
25 Verwerking van hout en kurk (met uitzondering van de vervaardiging van houten meubelen)	1 233	6,44	5 424 134	0,13
26 Meubelfabrieken en meubelmakersbedrijven (geen rieten of stalen meubelen)	1 169	6,71	4 942 425	0,38
27 Vervaardiging van papier en papierwaren	871	14,25	9 225 206	0,68
28 Grafische nijverheid, uitgeverijen	969	23,00	4 235 233	0,21
29 Vervaardiging van leder en lederwaren	3 073	12,81	17 556 417	0,38
30 Rubberfabrieken, asbestfabrieken, kunststofverwerkende industrie, fabrieken van synthetische vezels, zetmeelfabrieken	-	4,00	225 000	0,06
31 Chemische industrie	2 057	11,90	12 293 137	0,43
32 Aardolie-industrie	5 148	9,75	29 346 207	0,26
33 Verwerking van minerale produkten (met uitzondering van metalen)	-	1,00	73 284	0,01
34 Vervaardiging en eerste bewerking van ferro- en non-ferrometalen	2 236	5,43	10 106 691	0,25
35 Vervaardiging van produkten uit metaal (met uitzondering van machines en transportmiddelen)	2 183	6,17	20 804 770	0,23
36 Machinebouw	4 807	7,81	26 966 711	0,33
37 Elektrotechnische industrie	1 351	10,60	9 029 804	0,18
38 Transportmiddelenindustrie	1 773	7,41	10 786 802	0,08
	2 996	5,07	14 118 443	0,13
39 Fijnmechanische en optische industrie ; nijverheidsbedrijven niet elders genoemd	1 084	23,50	12 685 320	0,48
<i>Totaal 2 en 3 :</i>	<i>38 411</i>	<i>8,87</i>	<i>226 270 541</i>	<i>0,23</i>

Tabel II. - BEDIENDEN (vervolg)

DODELIJKE AFLOOP					ALGEMEEN TOTAAL				
Aantal ongevallen		Aantal vergoede dagen	Financiële lasten (in frank)		Aantal ongevallen		Aantal vergoede dagen	Financiële lasten (in frank)	
Absoluut getal	Op 10 000 verzekerde eenheden		Totaal der lasten	In % van de verzekerde lonen	Absoluut getal	Op 10 000 verzekerde eenheden		Totaal der lasten	In % van de verzekerde lonen
19	20	21	22	23	24	25	26	27	28
-	-	-	-	-	35	324,68	1 575	6 772 473	1,84
-	-	-	-	-	15	188,44	166	194 682	0,06
-	-	-	-	-	3	142,18	47	30 039	0,09
-	-	-	-	-	1	400,00	34	48 170	0,61
-	-	-	-	-	54	255,92	1 822	7 045 384	0,94
-	-	-	-	-	34	208,46	492	1 759 483	0,20
-	-	-	-	-	1	303,03	9	26 757	0,18
-	-	-	-	-	95	546,61	1 334	4 713 518	0,63
-	-	-	-	-	4	625,00	2	951 069	3,61
-	-	-	-	-	134	384,06	1 837	7 450 827	0,44
-	-	-	-	-	21	256,41	129	444 331	0,14
1	0,67	-	3 342 277	0,06	652	436,44	11 244	37 160 563	0,66
1	1,92	-	101 175	-	244	468,51	3 929	9 005 796	0,43
2	1,70	28	2 109 936	0,04	47	335,00	823	1 762 959	0,28
-	-	-	-	-	352	299,40	4 679	13 095 100	0,28
-	-	-	-	-	288	258,09	3 653	8 503 962	0,21
-	-	-	-	-	151	486,94	3 112	7 649 373	0,59
-	-	-	-	-	132	375,32	1 676	10 258 125	0,76
-	-	-	-	-	170	344,41	2 088	5 764 608	0,28
1	0,89	-	47 062	-	291	258,35	6 462	21 566 707	0,47
1	10,08	341	2 315 496	0,62	30	302,42	544	2 754 215	0,74
-	-	-	-	-	268	403,31	4 165	16 111 869	0,56
1	0,34	-	61 410	-	759	258,72	10 815	38 047 714	0,34
-	-	-	-	-	88	325,93	586	1 030 915	0,08
3	3,22	-	4 906 941	0,12	347	372,52	4 354	18 015 040	0,45
-	-	-	-	-	624	293,88	6 653	26 889 044	0,29
-	-	-	-	-	782	409,45	10 973	34 769 194	0,42
-	-	-	-	-	442	389,77	4 824	13 714 612	0,28
2	0,56	5	702928	0,01	660	184,96	7 195	19 783 292	0,15
2	0,72	-	8 668 060	0,08	971	351,63	11 474	34 243 238	0,30
1	1,47	180	408 213	0,02	257	378,94	2 919	15 278 576	0,58
15	0,63	554	22 663 498	0,02	7 576	317,19	102 297	335 849 233	0,35

Tabel II. - BEDIENDEN - INDELING PER BEDRIJFSTAK VAN DE ONGEVALLEN (vervolg)

AARD DER ONDERNEMINGEN	Aantal verzekerde eenheden	Totaal der ver- zekerde lonen (in 1 000 F)	ONGEVALLEN ZONDER GEVOLG	
			Aantal ongevallen	
			Absoluut getal	Op 10 000 verzekerde eenheden
1	2	3	4	5
4. Bouwnijverheid				
40 Bouwnijverheid	27 310	11 186 372	662	242,40
<i>Totaal :</i>	<i>27 310</i>	<i>11 186 372</i>	<i>662</i>	<i>242,40</i>
5. Elektriciteits-, gas- en water- leidingsbedrijven				
50 Gemengde elektriciteits-, gas- en waterleidingsbedrijven	422	182 668	3	71,09
51 Elektriciteits- en gasbedrijven	18 106	7 189 679	534	294,93
52 Diensten voor watervoorziening en gezondheidsdiensten	155	56 278	2	129,03
<i>Totaal :</i>	<i>18 683</i>	<i>7 428 625</i>	<i>539</i>	<i>288,50</i>
6. Handel, banken, verzekeringen, onder- nemingen in onroerende goederen				
61 Groot- en kleinhandel	185 191	65 929 083	4 300	232,19
62 Banken en andere financiële instel- lingen	60 406	26 077 351	395	65,39
63 Verzekeringen	33 817	13 150 074	387	114,44
64 Ondernemingen in onroerende goederen	5 245	2 076 040	55	104,86
<i>Totaal :</i>	<i>284 659</i>	<i>107 232 548</i>	<i>5 137</i>	<i>180,46</i>
7. Vervoer, opslag en verkeer				
71 Vervoer	32 274	11 777 160	398	123,32
72 Opslagplaatsen en magazijnen	1 499	590 570	45	300,20
73 Verkeer	2 662	918 663	23	86,40
<i>Totaal :</i>	<i>36 435</i>	<i>13 286 393</i>	<i>466</i>	<i>127,90</i>
8. Diensten				
81 Overheidsdiensten	4 776	1 864 750	50	104,69
82 Diensten aan de gemeenschap	131 011	46 809 046	1 892	144,42
83 Diensten aan bedrijven	43 180	16 997 710	391	90,55
84 Diensten in het vlak der ontspanning	6 924	2 598 631	146	210,86
85 Diensten aan personen	12 431	4 297 219	201	161,69
<i>Totaal :</i>	<i>198 322</i>	<i>72 567 356</i>	<i>2 680</i>	<i>135,13</i>
9. Onnauwkeurig bepaalde activiteiten				
90 Onnauwkeurig bepaalde activiteiten	14 151	5 367 111	250	176,67
<i>Totaal :</i>	<i>14 151</i>	<i>5 367 111</i>	<i>250</i>	<i>176,67</i>
<i>Algemeen totaal :</i>	<i>824 003</i>	<i>316 136 168</i>	<i>13 394</i>	<i>162,55</i>

Tabel II. - BEDIENDEN (vervolg)

Financiële lasten (in frank)		ENKEL MET TIJDELIJKE ONGESCHIKTHEID				BESTENDIGE ONGESCHIKTHEID			
		Aantal ongevallen		Aantal vergoede dagen	Financiële lasten (in frank)		Aantal ongevallen		
Totaal der lasten	In % van de ver- zekerde lonen	Absoluut getal	Op 10 000 verzekerde eenheden		Totaal der lasten	In % van de ver- zekerde lonen	Absoluut getal	Op 10 000 verzekerde eenheden	
6	7	8	9	10	11	12	13	14	
1 304 105	0,01	565	206,88	9 196	13 326 268	0,12	43	15,75	
<i>1 304 105</i>	<i>0,01</i>	<i>565</i>	<i>206,88</i>	<i>9 196</i>	<i>13 326 268</i>	<i>0,12</i>	<i>43</i>	<i>15,75</i>	
1 966	-	3	71,09	54	67 844	0,04	2	47,39	
642 826	0,01	1 044	576,60	14 649	20 387 354	0,28	34	18,78	
11 910	0,02	4	258,06	30	25 947	0,05	-	-	
<i>656 702</i>	<i>0,01</i>	<i>1 051</i>	<i>562,54</i>	<i>14 733</i>	<i>20 481 145</i>	<i>0,28</i>	<i>36</i>	<i>19,27</i>	
5 517 087	0,01	6 076	328,09	93 655	98 835 300	0,15	265	14,31	
632 496	-	318	52,64	4 093	5 822 732	0,02	15	2,48	
720 826	0,01	184	54,41	3 112	3 950 158	0,03	17	5,03	
94 949	-	39	74,36	992	1 674 317	0,08	7	13,35	
<i>6 965 358</i>	<i>0,01</i>	<i>6 617</i>	<i>232,45</i>	<i>101 852</i>	<i>110 282 507</i>	<i>0,10</i>	<i>304</i>	<i>10,68</i>	
594 472	0,01	518	160,50	8 837	10 932 855	0,09	45	13,94	
82 878	0,01	31	206,80	770	1 067 121	0,18	3	20,01	
33 110	-	25	93,91	335	362 870	0,04	1	3,76	
<i>710 460</i>	<i>0,01</i>	<i>574</i>	<i>157,54</i>	<i>9 942</i>	<i>12 362 846</i>	<i>0,09</i>	<i>49</i>	<i>13,45</i>	
68 008	-	56	117,25	931	1 168 113	0,06	3	6,28	
2 372 850	0,01	1 559	119,00	29 599	32 624 053	0,07	111	8,47	
573 411	-	377	87,31	5 113	5 968 248	0,04	33	7,64	
355 929	0,01	205	296,07	3 479	3 922 952	0,15	18	26,00	
329 615	0,01	217	174,56	4 520	4 652 046	0,11	14	11,26	
<i>3 689 813</i>	<i>0,01</i>	<i>2 414</i>	<i>181,72</i>	<i>43 642</i>	<i>48 335 412</i>	<i>0,07</i>	<i>179</i>	<i>9,03</i>	
402 204	0,01	252	178,08	3 482	4 547 490	0,08	15	10,60	
<i>402 204</i>	<i>0,01</i>	<i>252</i>	<i>178,08</i>	<i>3 482</i>	<i>4 547 490</i>	<i>0,08</i>	<i>15</i>	<i>10,60</i>	
<i>18 952 883</i>	<i>0,01</i>	<i>15 259</i>	<i>185,18</i>	<i>247 694</i>	<i>292 931 963</i>	<i>0,09</i>	<i>929</i>	<i>11,27</i>	

Tabel II.- BEDIENDEN - INDELING PER BEDRIJFSKLASSE VAN DE ONGEVALLEN (vervolg)

AARD DER ONDERNEMINGEN	BESTENDIGE ONGESCHIKTHEID (vervolg)			
	Aantal vergoede dagen	Gemiddeld % van de vermin- dering van ge- schiktheid	Financiële lasten (in frank)	
			Totaal der lasten	In % van de verzekerde lonen
	15	16	17	18
4. Bouwnijverheid				
40 Bouwnijverheid	7 430	12,72	40 828 601	0,36
<i>Totaal :</i>	7 430	12,72	40 828 601	0,36
5. Elektriciteits-, gas- en water- leidingsbedrijven				
50 Gemengde elektriciteits-, gas- en waterleidingsbedrijven	171	3,50	693 206	0,38
51 Elektriciteits- en gasbedrijven	4 231	9,08	28 666 406	0,40
52 Diensten voor watervoorziening en gezondheidsdiensten	-	-	-	-
<i>Totaal :</i>	4 402	8,77	29 359 612	0,40
6. Handel, banken, verzekeringen, onder- nemingen in onroerende goederen				
61 Groot- en kleinhandel	40 288	8,29	179 772 786	0,27
62 Banken en andere financiële instel- lingen	1 902	8,60	12 897 530	0,05
63 Verzekeringen	1 697	6,17	10 788 623	0,08
64 Ondernemingen in onroerende goederen	649	9,14	5 542 351	0,27
<i>Totaal :</i>	44 536	8,21	209 001 290	0,19
7. Vervoer, opslag en verkeer				
71 Vervoer	6 001	7,93	31 271 142	0,27
72 Opslagplaatsen en magazijnen	607	7,00	1 994 072	0,34
73 Verkeer	-	3,00	167 030	0,02
<i>Totaal :</i>	6 608	7,77	33 432 244	0,25
8. Diensten				
81 Overheidsdiensten	90	3,33	760 033	0,04
82 Diensten aan de gemeenschap	12 388	7,90	80 588 062	0,17
83 Diensten aan bedrijven	3 207	10,27	24 279 506	0,14
84 Diensten in het vlak der ontspanning	2 242	8,33	13 744 694	0,53
85 Diensten aan personen	1 819	8,07	9 072 851	0,21
<i>Totaal :</i>	19 746	8,32	128 445 146	0,18
9. Onnauwkeurig bepaalde activiteiten				
90 Onnauwkeurig bepaalde activiteiten	1 262	8,66	10 972 636	0,20
<i>Totaal :</i>	1 262	8,66	10 972 636	0,20
<i>Algemeen totaal :</i>	124 539	8,63	690 911 119	0,22

Tabel II.- BEDIENDEN (vervolg)

DODELIJKE AFLOOP					ALGEMEEN TOTAAL				
Aantal ongevallen		Aantal vergoede dagen	Financiële lasten (in frank)		Aantal ongevallen		Aantal vergoede dagen	Financiële lasten (in frank)	
Absoluut getal	Op 10 000 verzekerde eenheden		Totaal der lasten	In % van de verzekerde lonen	Absoluut getal	Op 10 000 verzekerde eenheden		Totaal der lasten	In % van de verzekerde lonen
19	20	21	22	23	24	25	26	27	28
2	0,73	410	7 257 583	0,06	1 272	465,76	17 036	62 716 557	0,56
2	0,73	410	7 257 583	0,06	1 272	465,76	17 036	62 716 557	0,56
-	-	-	-	-	8	189,57	225	763 016	0,42
2	1,10	4	6 748 388	0,09	1 614	891,42	18 884	56 444 974	0,79
-	-	-	-	-	6	387,10	30	37 857	0,07
2	1,07	4	6 748 388	0,09	1 628	871,38	19 139	57 245 847	0,77
13	0,70	493	16 325 198	0,02	10 654	575,30	134 436	300 450 371	0,46
2	0,33	-	4 868 940	0,02	730	120,85	5 995	24 221 698	0,09
4	1,18	10	9 415 430	0,07	592	175,06	4 819	24 875 037	0,19
-	-	-	-	-	101	192,56	1 641	7 311 617	0,35
19	0,67	503	30 609 568	0,03	12 077	424,26	146 891	356 858 723	0,33
3	0,93	-	312 994	-	964	298,69	14 838	43 111 463	0,37
-	-	-	-	-	79	527,02	1 377	3 144 071	0,53
-	-	-	-	-	49	184,07	335	563 010	0,06
3	0,82	-	312 994	-	1 092	299,71	16 550	46 818 544	0,35
-	-	-	-	-	109	228,22	1 021	1 996 154	0,11
6	0,46	600	10 078 245	0,02	3 568	272,34	42 587	125 663 210	0,27
1	0,23	-	3 830 260	0,02	802	185,73	8 320	34 651 425	0,20
-	-	-	-	-	369	532,93	5 721	18 023 575	0,69
1	0,80	-	2 852 819	0,07	433	348,32	6 339	16 907 331	0,39
8	0,40	600	16 761 324	0,02	5 281	266,28	63 988	197 241 695	0,27
1	0,71	-	819 135	0,02	518	366,05	4 744	16 741 465	0,31
1	0,71	-	819 135	0,02	518	366,05	4 744	16 741 465	0,31
50	0,61	2 071	85 172 490	0,03	29 632	359,61	374 304	1 087 968 255	0,34

Tabel III. -BEDIENDEN - DUUR VAN DE TIJDELIJKE ONGESCHIKTHEDEN

Duur van de werkongeschiktheid	Aantal ongevallen met :								
	Tijdelijke ongeschiktheid			Bestendige ongeschiktheid			Dodelijke afloop		
	Absolute cijfers	%	% t.o.v. het totaal aantal ongevallen	Absolute cijfers	%	% t.o.v. het totaal aantal ongevallen	Absolute cijfers	%	% t.o.v. het totaal aantal ongevallen
1	2	3	4	5	6	7	8	9	10
minder dan 1 dag	-	-	-	77	8,29	0,26	37	74,00	0,12
1 tot 14 dagen	10 654	69,82	35,95	51	5,49	0,17	4	8,00	0,01
15 tot 28 dagen	2 485	16,29	8,39	65	7,00	0,22	2	4,00	0,01
29 tot 42 dagen	983	6,44	3,32	66	7,10	0,22	-	-	-
43 tot 56 dagen	463	3,03	1,56	79	8,50	0,27	-	-	-
57 tot 91 dagen	413	2,71	1,39	167	17,99	0,56	2	4,00	0,01
92 tot 120 dagen	123	0,81	0,42	87	9,36	0,29	-	-	-
121 tot 150 dagen	49	0,32	0,17	68	7,32	0,23	-	-	-
151 tot 180 dagen	28	0,18	0,09	56	6,03	0,19	1	2,00	-
181 tot 270 dagen	35	0,23	0,12	80	8,61	0,27	-	-	-
271 tot 365 dagen	7	0,05	0,02	47	5,06	0,16	2	4,00	0,01
1 tot 1 jaar 1/2	17	0,11	0,06	58	6,24	0,20	1	2,00	-
1 jaar 1/2 en meer	2	0,01	0,01	28	3,01	0,09	1	2,00	-
TOTAAL :	15 259	100,00	51,50	929	100,00	3,13	50	100,00	0,16

Tabel IV. - BEDIENDEN- INDELING VAN DE ONGEVALLEN NAAR DE PLAATS VAN HET LETSEL

Aanduiding van de lichamelijke letsels	Totaal aantal ongevallen	Ongevallen zonder gevolg			Ongevallen hebbende veroorzaakt enkel een tijdelijke ongeschiktheid	
		Aantal gevallen	Last (in F)		Totaal aantal gevallen van tijdelijke ongeschiktheid	Gemiddelde duur der tijdelijke ongeschiktheid (in dagen)
			Totaal	Gemiddelde last per geval		
1	2	3	4	5	6	7
1. Hoofd						
11. Schedelstreek (schedel, hersens, hoofdhuid)	1 098	510	774 395	1 518	541	14,63
12. Oog (met inbegrip van de oogholte en gezichtszenuw)	3 134	2 162	2 243 981	1 038	946	4,56
19. Plaatsen n.e.g.	1 105	769	1 689 740	2 197	310	10,26
<i>Totaal :</i>	<i>5 337</i>	<i>3 441</i>	<i>4 708 116</i>	<i>1 368</i>	<i>1 797</i>	<i>8,57</i>
2. Hals						
20. Hals (met inbegrip van de keel, de nek en de halswervels)	160	70	100 247	1 432	76	17,86
<i>Totaal :</i>	<i>160</i>	<i>70</i>	<i>100 247</i>	<i>1 432</i>	<i>76</i>	<i>17,86</i>
3. Romp						
31. Rug (de schouder niet inbegrepen)	1 410	437	893 974	2 046	915	17,44
32. Schouder	460	191	381 040	1 995	254	15,04
33. Borst (ribben, borstbeen, inwendige organen van de borstkas)	929	405	573 669	1 416	510	15,60
34. Buik	117	53	41 051	775	62	23,52
35. Bekken en heupen	274	107	151 233	1 413	151	20,21
<i>Totaal :</i>	<i>3 190</i>	<i>1 193</i>	<i>2 040 967</i>	<i>1 711</i>	<i>1 892</i>	<i>17,04</i>
4. Bovenste ledematen						
41. Arm en elleboog	838	414	757 530	1 830	385	19,05
42. Voorarmen en polsen	1 226	540	888 031	1 645	620	21,12
43. Handen (alleen vingers uitgezonderd)	2 106	927	1 181 075	1 274	1 149	14,40
44. Vingers	6 277	2 835	3 713 901	1 310	3 298	14,49
<i>Totaal :</i>	<i>10 447</i>	<i>4 716</i>	<i>6 540 537</i>	<i>1 387</i>	<i>5 452</i>	<i>15,55</i>
5. Onderste ledematen						
51. Dij	321	137	154 300	1 126	175	21,29
52. Knie	1 717	760	1 204 492	1 585	841	20,20
53. Been	1 038	474	530 886	1 120	518	20,60
54. Enkel en voeten (alleen tenen uitgezonderd)	4 167	1 417	1 949 006	1 375	2 671	17,66
55. Tenen	902	324	399 032	1 232	569	15,73
<i>Totaal :</i>	<i>8 145</i>	<i>3 112</i>	<i>4 237 716</i>	<i>1 362</i>	<i>4 774</i>	<i>18,33</i>
6. Verschillende plaatsen						
61. Hoofd en romp, hoofd en één of meer ledematen	251	81	216 505	2 673	147	20,44
62. Romp en één of meer ledematen	153	60	85 042	1 417	85	13,84
63. Een der bovenste ledematen en een der onderste of meer dan twee ledematen	182	71	102 382	1 442	103	21,07
68. Andere letsels op versch. plaatsen	751	254	378 757	1 491	431	21,37
69. Verschillende niet vermelde plaatsen	811	313	440 460	1 407	417	23,10
<i>Totaal :</i>	<i>2 148</i>	<i>779</i>	<i>1 223 146</i>	<i>1 570</i>	<i>1 183</i>	<i>21,30</i>
7. Algemene letsels						
71. Bloedsomloop in het algemeen	21	5	6 010	1 202	11	26,18
72. Ademhalingsstelsel in het algemeen	51	17	29 022	1 707	31	10,71
73. Spijsverteringsstelsel in het algemeen	7	5	3 604	721	2	91,00
74. Zenuwstelsel in het algemeen	12	3	3 374	1 125	8	5,63
79. Andere algemene letsels	114	53	59 944	1 131	33	11,88
<i>Totaal :</i>	<i>205</i>	<i>83</i>	<i>101 954</i>	<i>1 228</i>	<i>85</i>	<i>14,58</i>
<i>Algemeen totaal :</i>	<i>29 632</i>	<i>13 394</i>	<i>18 952 683</i>	<i>1 415</i>	<i>15 259</i>	<i>16,23</i>

Tabel IV. - BEDIENDEN

Last (in F)		Ongevallen hebbende veroorzaakt bestendige ongeschiktheid											
		Totaal aantal gevallen van bestendige ongeschiktheid	waarbij de vermindering van geschiktheid belooft										
Totaal	Gemiddelde per geval van tijdelijke ongeschiktheid		Minder dan 10 %	10 % tot - 20 %	20 % tot - 30 %	30 % tot - 40 %	40 % tot - 50 %	50 % tot - 60 %	60 % tot - 70 %	70 % tot - 80 %	80 % tot - 90 %	90 % tot - 100 %	100 %
8	9	10	11	12	13	14	15	16	17	18	19	20	21
10 124 935	18 715	43	25	10	2	3	1	-	-	1	-	1	-
5 640 354	5 962	26	17	2	2	3	1	1	-	-	-	-	-
4 443 196	14 333	25	18	3	2	2	-	-	-	-	-	-	-
20 208 485	11 246	94	60	15	6	8	2	1	-	1	-	1	-
1 592 480	20 954	14	9	5	-	-	-	-	-	-	-	-	-
1 592 480	20 954	14	9	5	-	-	-	-	-	-	-	-	-
19 497 056	21 308	56	33	19	3	-	1	-	-	-	-	-	-
4 876 132	19 197	15	10	3	2	-	-	-	-	-	-	-	-
9 730 754	19 080	13	8	1	3	1	-	-	-	-	-	-	-
2 087 871	33 675	2	2	-	-	-	-	-	-	-	-	-	-
3 750 995	24 841	16	7	7	1	-	1	-	-	-	-	-	-
39 942 808	21 111	102	60	30	9	1	2	-	-	-	-	-	-
8 667 902	22 514	39	29	7	2	1	-	-	-	-	-	-	-
14 625 291	23 589	65	48	11	3	-	-	1	-	-	-	-	2
18 668 743	16 248	30	25	1	3	-	-	1	-	-	-	-	-
52 552 366	15 935	144	128	11	2	1	1	-	-	-	-	-	1
94 514 302	17 336	278	230	30	10	2	1	2	-	-	-	-	3
4 146 001	23 691	9	4	2	2	1	-	-	-	-	-	-	-
21 963 717	26 116	116	97	14	1	2	-	-	-	-	-	-	2
13 122 265	25 333	44	33	5	5	-	-	1	-	-	-	-	-
53 062 370	19 866	79	60	15	4	-	-	-	-	-	-	-	-
9 823 052	17 264	9	9	-	-	-	-	-	-	-	-	-	-
102 117 405	21 390	257	203	36	12	3	-	1	-	-	-	-	2
4 466 697	30 386	21	14	3	1	2	-	1	-	-	-	-	-
1 556 235	18 309	8	4	3	-	-	-	1	-	-	-	-	-
2 520 714	24 473	8	4	-	2	1	-	1	-	-	-	-	-
12 498 448	28 999	62	38	12	9	1	-	-	2	-	-	-	-
10 955 212	26 271	61	37	12	5	4	3	-	-	-	-	-	-
31 997 306	27 048	160	97	30	17	8	3	3	2	-	-	-	-
388 708	35 337	4	2	-	1	1	-	-	-	-	-	-	-
1 437 340	46 366	2	1	1	-	-	-	-	-	-	-	-	-
164 122	82 061	-	-	-	-	-	-	-	-	-	-	-	-
52 393	6 549	1	1	-	-	-	-	-	-	-	-	-	-
516 614	15 655	17	9	5	2	1	-	-	-	-	-	-	-
2 559 177	30 108	24	13	6	3	2	-	-	-	-	-	-	-
292 931 963	19 197	929	672	152	57	24	8	7	2	1	-	1	5

Tabel IV. - BEDIENDEN- INDELING VAN DE ONGEVALLEN NAAR DE PLAATS VAN HET LETSEL (vervolg)

Aanduiding van de lichamelijke letsels	Ongevallen hebbende veroorzaakt bestendige ongeschiktheid (vervolg)			
	Gemiddelde duur der tijdelijke ongeschiktheid (in dagen)	Financiële lasten (in F)		
		Dagelijkse vergoedingen, medische, farmac. en andere kosten	Definitief gestorte en gevormde kapitalen - Reserves	Totale last
	22	23	24	25
1. Hoofd				
11. Schedelstreek (schedel, hersens, hoofdhuid)	129,49	8 531 058	36 523 115	45 054 173
12. Oog (met inbegrip van de oogholte en gezichtszenuw)	95,46	3 622 327	19 845 215	23 467 542
19. Plaatsen n.e.g.	57,36	2 210 712	18 264 060	20 474 771
<i>Totaal :</i>	<i>100,89</i>	<i>14 364 097</i>	<i>74 632 390</i>	<i>88 996 437</i>
2. Hals				
20. Hals (met inbegrip van de keel, de nek en de halswervels)	146,07	2 587 266	5 962 173	8 549 439
<i>Totaal :</i>	<i>146,07</i>	<i>2 587 266</i>	<i>5 962 173</i>	<i>8 549 439</i>
3. Romp				
31. Rug (de schouder niet inbegrepen)	142,16	8 941 228	33 421 037	42 366 265
32. Schouder	73,27	1 711 718	8 039 068	9 780 786
33. Borst (ribben, borstbeen, inwendige organen van de borstkas)	184,46	3 110 560	10 418 314	13 528 874
34. Buik	87,00	337 878	1 002 700	1 390 578
35. Bekken en heupen	261,81	4 865 735	10 174 486	15 040 221
<i>Totaal :</i>	<i>155,11</i>	<i>19 051 119</i>	<i>63 055 605</i>	<i>82 106 724</i>
4. Bovenste ledematen				
41. Arm en elleboog	120,92	5 639 880	18 235 954	23 875 834
42. Voorarmen en polsen	170,83	12 179 949	33 447 283	45 627 232
43. Handen (alleen vingers uitgezonderd)	141,50	4 706 153	15 634 717	20 340 870
44. Vingers	78,23	12 813 677	47 135 319	59 948 996
<i>Totaal :</i>	<i>112,70</i>	<i>35 339 659</i>	<i>114 453 273</i>	<i>149 792 932</i>
5. Onderste ledematen				
51. Dij	322,22	4 425 867	8 363 937	12 789 804
52. Knie	112,71	16 793 116	49 776 109	66 569 225
53. Been	188,23	10 587 887	26 304 504	36 892 391
54. Enkel en voeten (alleen tenen uitgezonderd)	129,58	13 322 742	39 377 870	52 700 612
55. Tenen	137,11	1 463 669	2 288 650	3 752 319
<i>Totaal :</i>	<i>139,02</i>	<i>46 593 281</i>	<i>126 111 070</i>	<i>172 704 351</i>
6. Verschillende plaatsen				
61. Hoofd en romp, hoofd en één of meer ledematen	107,43	3 578 142	16 813 371	20 391 513
62. Romp en één of meer ledematen	139,63	1 216 062	4 808 275	6 024 337
63. Een der bovenste ledematen en een der onderste of meer dan twee ledematen	185,00	2 450 262	11 337 475	13 787 737
68. Ander letsels op versch. plaatsen	162,73	15 006 682	50 827 614	65 834 296
69. Verschillende niet vermelde plaatsen	196,89	13 935 231	45 693 255	59 628 486
<i>Totaal :</i>	<i>168,45</i>	<i>36 186 379</i>	<i>129 479 990</i>	<i>165 666 369</i>
7. Algemene letsels				
71. Bloedsomloop in het algemeen	277,75	1 218 565	5 717 109	6 935 674
72. Ademhalingsstelsel in het algemeen	119,00	476 561	1 081 330	1 557 891
73. Spijsverteringsstelsel in het algemeen	-	-	-	-
74. Zenuwstelsel in het algemeen	81,00	141 812	272 036	413 848
79. Andere algemene letsels	102,94	2 896 528	11 290 876	14 187 404
<i>Totaal :</i>	<i>132,50</i>	<i>4 733 466</i>	<i>18 361 351</i>	<i>23 094 817</i>
<i>Algemeen totaal :</i>	<i>134,06</i>	<i>158 855 267</i>	<i>532 055 852</i>	<i>690 911 119</i>

Tabel IV. - BEDIENDEN (vervolg)

Gemiddelde last per geval van bestendige ongeschiktheid	Ongevallen hebbende veroorzaakt de dood						
	Totaal der gevallen met dodelijke afloop	Gemiddelde duur der tijdelijke ongeschiktheid (in dagen)	Financiële lasten (in F)				Gemiddelde last per geval met dodelijke afloop
			Dagelijkse vergoedingen, medische, farmac., begrafenis- en andere kosten	Definitief gestorte en gevormde kapitalen - Reserves	Totale last		
26	27	28	29	30	31	32	
1 047 771	4	2,50	359 853	7 021 907	7 381 760	1 845 440	
902 598	-	-	-	-	-	-	
818 991	1	15,00	233 359	-	233 359	233 359	
946-771	5	5,00	593 212	7 021 907	7 615 119	1 523 024	
610 674	-	-	-	-	-	-	
610 674	-	-	-	-	-	-	
756 540	2	-	117 897	490 000	607 897	303 949	
652 052	-	-	-	-	-	-	
1 040 683	1	-	42 467	1 610 118	1 652 585	1 652 585	
695 289	-	-	-	-	-	-	
940 014	-	-	-	-	-	-	
804-968	3	-	160 364	2 100 118	2 260 482	753 494	
612 201	-	-	-	-	-	-	
701 957	1	70,00	146 230	219 230	365 460	365 460	
678 029	-	-	-	-	-	-	
416 312	-	-	-	-	-	-	
538 823	1	70,00	146 230	219 230	365 460	365 460	
1 421 089	-	-	-	-	-	-	
573 873	-	-	-	-	-	-	
838 463	2	2,50	210 492	736 051	946 543	473 272	
667 096	-	-	-	-	-	-	
416-924	-	-	-	-	-	-	
672-001	2	2,50	210 492	736 051	946 543	473 272	
971 024	2	2,00	292 353	4 703 228	4 995 581	2 497 791	
753 042	-	-	-	-	-	-	
1 723 467	-	-	-	-	-	-	
1 061 843	4	20,75	243 731	9 871 714	10 115 445	2 528 861	
977 516	20	60,15	2 259 313	24 958 935	27 218 248	1 360 912	
1 035 415	26	49,62	2 795 397	39 533 877	42 329 274	1 628 049	
1 733 919	1	-	27 081	1 969 672	1 996 753	1 996 753	
778 946	1	-	65 080	3 765 180	3 830 260	3 830 260	
-	-	-	-	-	-	-	
413 848	-	-	-	-	-	-	
834.553	11	61,91	1 238 862	24 589 737	25 828 599	2 348 054	
962-284	13	52,38	1 331 023	30 324 589	31 655 612	2 435 047	
743 715	50	41,42	5 236 718	79 935 772	85 172 490	1 703 450	

Table V. - BEDIENDEN - INDELING DER ONGEVALLEN HEBBENDE VEROORZAAKT ENKEL EEN TIJDELIJKE ONGESCHIKTHEID, NAAR DE LEEFTIJD DER SLACHTOFFERS

LEEFTIJD DER SLACHTOFFERS OP HET OGEN- BLIK VAN HET ONGEVAL	Aantal ongevallen hebbende veroor- zaakt een tijdelij- ke ongeschiktheid	AANTAL GEVALLEN VOOR DEWELKE DE TIJDELIJKE ONGESCHIKTHEID HEEFT GEDUURD														
		1 en 2 dagen	3 en 4 dagen	5 en 6 dagen	7 en 8 dagen	9 dagen	10 dagen	11 dagen	12 dagen	13 dagen	14 dagen	15 dagen	16 dagen	17 en 18 dagen	19 tot 21 dagen	
		3	4	5	6	7	8	9	10	11	12	13	14	15	16	
Minder dan 15 jaar	4	-	-	2	-	-	-	-	-	-	-	-	-	-	-	
Van 15 tot 19 jaar	986	104	135	165	107	49	50	47	56	30	29	9	22	36	32	
Van 20 tot 24 jaar	2 440	340	289	390	256	81	129	122	94	92	49	45	37	73	84	
Van 25 tot 29 jaar	2 471	350	298	368	247	99	127	95	88	93	54	43	28	93	81	
Van 30 tot 34 jaar	2 061	315	227	281	206	88	98	66	76	72	44	23	33	73	82	
Van 35 tot 39 jaar	1 624	222	155	213	133	64	70	53	52	55	40	25	32	64	76	
Van 40 tot 44 jaar	1 542	205	143	188	162	56	66	65	53	53	62	23	25	54	65	
Van 45 tot 49 jaar	1 542	203	165	180	164	51	55	61	57	49	47	23	27	58	60	
Van 50 tot 54 jaar	1 327	149	120	169	118	35	59	54	47	43	44	22	26	47	68	
Van 55 tot 59 jaar	914	99	83	97	85	30	40	32	35	33	32	14	18	27	41	
Van 60 tot 64 jaar	301	27	22	31	25	12	13	14	7	14	10	4	5	14	11	
Van 65 tot 69 jaar	34	4	1	2	3	1	1	1	2	-	2	1	2	1	-	
70 jaar en meer	13	2	1	2	2	-	1	-	-	-	-	-	-	-	-	
Totaal :	15 259	2 020	1 639	2 088	1 508	566	709	610	567	534	413	232	255	540	600	

Tabel V. - BEDIENDEN

												Gemiddelde duur der tijdelijke ongeschiktheid (in dagen)	FINANCIELE LASTEN (IN FRANK)			
22 tot 24 dagen	25 tot 28 dagen	29 tot 42 dagen	43 tot 56 dagen	57 tot 91 dagen	92 tot 120 dagen	121 tot 150 dagen	151 tot 180 dagen	181 tot 270 dagen	271 tot 365 dagen	1 tot 1 1/2 jaar	Meer dan 1 1/2 jaar		Dagelijkse vergoeding	Medische, far- maceutische, e.a. kosten Reserves	Totaal	Gemiddelde last per ge- val van tij- delijke onge- schiktheid
17	18	19	20	21	22	23	24	25	26	27	28	29	30	31	32	33
-	1	1	-	-	-	-	-	-	-	-	-	20,00	73 180	47 209	120 389	30 097
17	23	38	15	13	6	2	-	-	1	-	-	12,32	6 199 165	2 875 377	9 074 542	9 203
58	62	96	70	55	9	2	2	4	1	-	-	13,27	24 190 745	8 432 954	32 623 699	13 370
40	77	162	50	50	16	4	3	5	-	-	-	13,83	30 770 978	9 833 316	40 604 294	16 432
38	58	130	67	54	20	3	3	3	-	1	-	14,99	29 208 386	8 300 894	37 509 280	18 200
46	63	120	57	48	19	8	4	3	1	1	-	17,56	27 102 493	8 579 663	35 682 156	21 972
46	50	90	45	60	16	4	3	3	1	2	2	17,89	26 473 846	7 376 570	33 850 416	21 952
32	52	114	58	46	11	8	6	7	2	6	-	19,27	28 768 154	10 580 359	39 348 513	25 518
40	63	111	40	46	11	7	2	4	1	1	-	18,24	23 890 948	6 459 307	30 350 255	22 871
27	43	79	44	24	9	7	5	4	-	6	-	22,06	18 665 191	5 454 390	24 119 581	26 389
5	12	34	14	15	6	4	-	2	-	-	-	23,01	6 791 966	1 877 450	8 669 416	28 802
1	3	7	1	1	-	-	-	-	-	-	-	18,79	567 200	115 745	682 945	20 087
1	-	1	2	1	-	-	-	-	-	-	-	19,69	171 275	125 202	296 477	22 806
351	507	983	463	413	123	49	28	35	7	17	2	16,23	222 873 527	70 058 436	292 931 963	19 197

Tabel VI.- BEDIENDEN - INDELING DER ONGEVALLEN HEBBENDE VEROORZAakt ENKEL EEN TIJDELIJKE ONGESCHIKTHEID, NAAR DE AARD VAN DE BEDRIJFVIGHEID

AARD DER ONDERNEMINGEN	Aantal ongevallen hebbende veroorzaakt een tijdelijke onge- schiktheid	AANTAL GEVALLEN VOOR DEWELKE DE TIJDELIJKE ONGESCHIKTHEID HEEFT GEDUURD													
		1 en 2 dagen	3 en 4 dagen	5 en 6 dagen	7 en 8 dagen	9 dagen	10 dagen	11 dagen	12 dagen	13 dagen	14 dagen	15 dagen	16 dagen	17 en 18 dagen	19 tot 21 dagen
		3	4	5	6	7	8	9	10	11	12	13	14	15	16
0. Landbouw, bosbouw, jacht en visserij															
01 Landbouw	25	5	4	1	3	2	2	-	-	-	-	-	-	1	2
02 Bosbouw en bosontginning	9	-	1	1	-	-	1	-	3	-	-	-	-	1	-
03 Jacht, vangst en weder- voorziening met wild	1	-	-	-	-	-	-	-	-	-	-	-	-	-	-
04 Visserij	1	-	-	-	-	-	-	-	-	-	-	-	-	-	-
<i>Totaal :</i>	<i>36</i>	<i>5</i>	<i>5</i>	<i>2</i>	<i>3</i>	<i>2</i>	<i>3</i>	<i>-</i>	<i>3</i>	<i>-</i>	<i>-</i>	<i>-</i>	<i>-</i>	<i>2</i>	<i>2</i>
1. Winning van delfstoffen															
11 Winning en bewerking van vaste brandstoffen	15	3	2	2	1	-	-	-	-	-	1	-	-	-	3
12 Ertswinning	-	-	-	-	-	-	-	-	-	-	-	-	-	-	-
13 Aardolie- en aardgas- winning	1	-	-	-	-	1	-	-	-	-	-	-	-	-	-
14 Winning van bouwmateri- alen en van vuurvaste en keramische klei	38	6	3	4	3	-	2	4	3	1	1	-	1	-	3
19 Winning van overige mineralen; veenderijen	1	1	-	-	-	-	-	-	-	-	-	-	-	-	-
<i>Totaal :</i>	<i>55</i>	<i>10</i>	<i>5</i>	<i>6</i>	<i>4</i>	<i>1</i>	<i>2</i>	<i>4</i>	<i>3</i>	<i>1</i>	<i>2</i>	<i>-</i>	<i>1</i>	<i>-</i>	<i>6</i>
2. en 3. Be- en verwerkende nijverheid															
20A Vervaardiging van dier- lijke en plantaardige oliën en vetten	7	1	1	-	-	-	-	1	1	-	-	-	-	1	-
20B Voedingsmiddelenijver- heid	348	47	26	45	28	13	14	14	7	13	7	8	11	7	22
21 Vervaardiging van dranken	144	10	12	23	11	3	12	6	7	6	6	2	-	6	7
22 Tabaksnijverheid	23	3	2	2	4	-	-	1	-	-	1	-	-	2	1
23 Textielnijverheid	158	21	9	19	13	6	8	5	5	6	1	2	-	5	10
24 Vervaardiging van schoe- nen, kleding, bedden- goed, matrassen e.d.	133	25	17	13	10	7	2	2	2	5	4	-	2	6	4
25 Verwerking van hout en kurk (met uitzondering van de vervaardiging van houten meubelen)	70	6	5	8	5	3	5	1	1	1	2	2	1	2	4
26 Meubelfabrieken en meub- elmakersbedrijven (geen rietten of stalen meubelen)	67	17	3	11	10	-	1	3	2	2	3	-	1	-	1
27 Vervaardiging van papier en papierwaren	79	10	7	7	10	3	4	3	3	1	6	-	1	5	1
28 Grafische nijverheid, uitgeverijen	143	14	14	18	9	5	5	1	12	7	4	1	4	5	7
29 Vervaardiging van leder en lederwaren	14	4	1	-	-	-	2	1	1	1	1	-	-	1	-
30 Rubberfabrieken, asbest- fabrieken, kunststofver- werkende industrie, fa- brieken van synthetische vezels, zetmeelfabrieken	114	12	7	19	13	9	5	3	6	4	1	2	1	2	4
31 Chemische industrie	388	46	52	53	43	13	19	16	13	18	8	3	4	10	18
32 Aardolie-industrie	38	3	5	1	6	2	3	1	-	1	2	-	2	1	3
33 Verwerking van minerale produkten (met uitzon- dering van metalen)	154	23	11	25	9	8	12	8	5	6	4	3	3	6	6
34 Vervaardiging en eerste bewerking van ferro- en non-ferrometalen	291	48	36	38	25	15	10	13	7	12	6	2	8	11	10
35 Vervaardiging van produk- ten uit metaal (met uit- zondering van machines en transportmiddelen)	362	65	39	41	35	16	14	16	14	13	8	6	4	14	16
36 Machinebouw	207	44	16	29	15	9	5	4	8	6	4	1	2	11	7
37 Elektrotechnische indu- strie	317	55	34	45	26	9	8	15	13	9	7	2	5	15	13
38 Transportmiddelenindustrie	500	82	34	55	45	17	16	17	21	21	22	7	7	23	31
39 Fijnmechanische en opti- sche industrie : nijver- heidsbedrijven niet elders genoemd	138	47	18	12	6	3	2	3	5	4	3	1	4	5	6
<i>Totaal 2 en 3 :</i>	<i>3 695</i>	<i>583</i>	<i>349</i>	<i>464</i>	<i>323</i>	<i>141</i>	<i>147</i>	<i>134</i>	<i>133</i>	<i>136</i>	<i>100</i>	<i>42</i>	<i>60</i>	<i>138</i>	<i>171</i>

Tabel VI.- BEDIENDEN

												Gemiddelde duur der tijdelijke ongeschikt- heid (in dagen)	FINANCIELE LASTEN (IN FRANK)			
22 tot 24 dagen	25 tot 28 dagen	29 tot 42 dagen	43 tot 56 dagen	57 tot 91 dagen	92 tot 120 dagen	121 tot 150 dagen	151 tot 180 dagen	181 tot 270 dagen	271 tot 365 dagen	1 tot 1 1/2 jaar	1 1/2 jaar en meer		Dagelijkse vergoedingen	Medische, farma- ceutische en andere kosten — Reserves	Totaal	Gemiddelde last per ge- val van tij- delijke onge- schiktheid
17	18	19	20	21	22	23	24	25	26	27	28	29	30	31	32	33
-	-	1	-	4	-	-	-	-	-	-	-	19,12	302 310	76 401	378 711	15 148
-	-	1	1	-	-	-	-	-	-	-	-	18,44	160 692	21 350	182 042	20 227
-	-	-	1	-	-	-	-	-	-	-	-	47,00	18 094	10 684	28 778	28 778
-	-	1	-	-	-	-	-	-	-	-	-	34,00	40 790	7 380	48 170	48 170
-	-	3	2	4	-	-	-	-	-	-	-	20,14	521 886	115 815	637 701	17 714
-	-	1	1	-	-	-	-	-	-	-	-	15,13	222 626	60 616	283 242	18 883
-	-	-	-	-	-	-	-	-	-	-	-	-	-	-	-	-
-	-	-	-	-	-	-	-	-	-	-	-	9,00	8 794	17 963	26 757	26 757
1	1	1	4	-	-	-	-	-	-	-	-	14,55	707 168	108 727	815 895	21 471
-	-	-	-	-	-	-	-	-	-	-	-	1,00	1 128	811	1 939	1 939
1	1	2	6	-	-	-	-	-	-	-	-	14,36	939 716	188 117	1 127 833	20 506
-	-	2	-	-	-	-	-	-	-	-	-	16,57	103 084	25 170	128 254	18 322
6	10	40	7	15	5	2	-	1	-	-	-	18,33	5 982 390	2 259 874	8 242 264	23 685
5	7	5	5	4	4	2	-	1	-	-	-	19,97	2 763 440	548 316	3 311 756	22 998
2	-	1	4	-	-	-	-	-	-	-	-	17,57	407 220	121 167	528 387	22 973
3	11	20	1	8	3	-	1	-	-	1	-	22,41	3 321 021	1 081 404	4 402 425	27 863
1	6	11	9	5	-	1	-	1	-	-	-	18,20	2 140 838	723 916	2 864 754	21 540
1	6	6	5	2	1	1	-	1	1	-	-	27,76	1 779 113	790 385	2 569 498	36 707
2	1	7	3	-	-	-	-	-	-	-	-	12,01	780 053	176 905	956 958	14 283
2	4	9	3	-	-	-	-	-	-	-	-	14,16	1 133 593	243 985	1 377 578	17 438
4	5	10	4	8	1	3	-	1	-	1	-	23,70	2 895 526	810 427	3 705 953	25 916
-	-	-	1	1	-	-	-	-	-	-	-	14,50	155 732	47 088	202 820	14 487
1	3	9	7	3	1	-	1	1	-	-	-	18,49	2 088 088	1 567 004	3 655 092	32 062
12	10	22	16	8	1	1	2	-	-	-	-	14,61	6 072 837	2 143 219	8 216 056	21 175
1	2	3	1	1	-	-	-	-	-	-	-	15,42	674 032	223 319	897 351	23 615
2	6	6	6	5	-	-	-	-	-	-	-	13,75	2 163 995	628 297	2 792 292	18 132
10	8	13	11	4	1	-	-	2	-	1	-	15,36	4 608 746	1 137 350	5 746 096	19 746
8	7	17	14	8	4	-	-	-	-	3	-	17,03	5 825 178	1 444 437	7 269 615	20 082
3	8	19	5	6	4	-	-	-	1	-	-	16,78	3 383 070	967 594	4 350 664	21 018
9	10	18	7	12	1	1	-	1	1	1	-	17,09	5 530 130	2 304 927	7 835 057	24 716
5	16	41	15	16	5	1	1	1	1	-	-	16,96	8 524 982	2 245 413	10 770 395	21 541
1	6	7	1	2	1	-	1	-	-	-	-	11,99	1 573 428	434 068	2 007 496	14 547
78	126	266	125	108	32	12	6	10	4	7	-	17,14	61 906 496	19 924 265	81 830 761	22 146

Tabel VI.- BEDIENDEN - INDELING DER ONGEVALLEN HEBBENDE VEROOorzaak ENKEL EEN TIJDELIJKE ONGESCHIKTHEID, NAAR DE AARD VAN DE BEDRIJFVIGHEID (vervolg)

AARD DER ONDERNEMINGEN	Aantal ongevallen hebbende veroorzaakt een tijdelijke ongeschiktheid	AANTAL GEVALLEN VOOR DEWELKE DE TIJDELIJKE ONGESCHIKTHEID HEEFT GEDUURD														
		1 en 2 dagen	3 en 4 dagen	5 en 6 dagen	7 en 8 dagen	9 dagen	10 dagen	11 dagen	12 dagen	13 dagen	14 dagen	15 dagen	16 dagen	17 en 18 dagen	19 tot 21 dagen	
1	2	3	4	5	6	7	8	9	10	11	12	13	14	15	16	
4. Bouwnijverheid																
40 Bouwnijverheid	565	81	67	78	64	16	21	21	14	11	9	5	13	18	25	
<i>Totaal :</i>	<i>565</i>	<i>81</i>	<i>67</i>	<i>78</i>	<i>64</i>	<i>16</i>	<i>21</i>	<i>21</i>	<i>14</i>	<i>11</i>	<i>9</i>	<i>5</i>	<i>13</i>	<i>18</i>	<i>25</i>	
5. Elektriciteits-, gas- en waterleidingsbedrijven																
50 Gemengde elektriciteits-, gas- en waterleidingsbedrijven	3	1	-	1	-	-	-	-	-	-	-	-	-	-	-	
51 Elektriciteits- en gasbedrijven	1 044	195	110	131	83	31	54	38	46	40	34	14	23	39	39	
52 Diensten voor watervoorziening en gezondheidsdiensten	4	-	1	-	1	1	1	-	-	-	-	-	-	-	-	
<i>Totaal :</i>	<i>1 051</i>	<i>196</i>	<i>111</i>	<i>132</i>	<i>84</i>	<i>32</i>	<i>55</i>	<i>38</i>	<i>46</i>	<i>40</i>	<i>34</i>	<i>14</i>	<i>23</i>	<i>39</i>	<i>39</i>	
6. Handel, banken, verzekeringen, ondernemingen in onroerende goederen																
61 Groot- en kleinhandel	6 076	628	688	907	650	268	310	266	249	245	173	104	107	209	211	
62 Banken en andere financiële instellingen	318	49	33	58	36	6	13	16	10	14	8	3	4	8	11	
63 Verzekeringen	184	21	36	28	17	4	7	3	4	3	4	2	3	7	7	
64 Ondernemingen in onroerende goederen	39	7	6	3	2	1	4	2	-	1	1	1	-	-	2	
<i>Totaal :</i>	<i>6 617</i>	<i>705</i>	<i>763</i>	<i>996</i>	<i>705</i>	<i>279</i>	<i>334</i>	<i>287</i>	<i>263</i>	<i>263</i>	<i>186</i>	<i>110</i>	<i>114</i>	<i>224</i>	<i>231</i>	
7. Vervoer, opslag en verkeer																
71 Vervoer	518	69	55	66	56	18	25	28	17	14	13	8	12	20	15	
72 Opslagplaatsen en magazijnen	31	6	2	4	-	2	-	1	-	1	-	-	-	1	4	
73 Verkeer	25	3	3	2	5	-	1	2	-	1	1	-	-	1	-	
<i>Totaal :</i>	<i>574</i>	<i>78</i>	<i>60</i>	<i>72</i>	<i>61</i>	<i>20</i>	<i>26</i>	<i>31</i>	<i>17</i>	<i>16</i>	<i>14</i>	<i>8</i>	<i>12</i>	<i>22</i>	<i>19</i>	
8. Diensten																
81 Overheidsdiensten	56	9	4	10	4	1	3	2	-	3	-	-	-	3	2	
82 Diensten aan de gemeenschap	1 559	206	175	184	148	44	69	50	56	37	37	33	18	59	61	
83 Diensten aan bedrijven	377	63	37	57	39	15	18	21	13	8	9	3	4	10	15	
84 Diensten in het vlak der ontspanning	205	17	20	30	25	3	15	8	9	6	5	7	5	11	4	
85 Diensten aan personen	217	17	13	22	22	8	9	4	3	8	6	1	11	19		
<i>Totaal :</i>	<i>2 414</i>	<i>312</i>	<i>249</i>	<i>303</i>	<i>238</i>	<i>71</i>	<i>113</i>	<i>90</i>	<i>82</i>	<i>87</i>	<i>59</i>	<i>49</i>	<i>28</i>	<i>94</i>	<i>101</i>	
9. Onnauwkeurig bepaalde activiteiten																
90 Onnauwkeurig bepaalde activiteiten	252	50	30	35	26	4	8	5	6	10	9	4	4	3	6	
<i>Totaal :</i>	<i>252</i>	<i>50</i>	<i>30</i>	<i>35</i>	<i>26</i>	<i>4</i>	<i>8</i>	<i>5</i>	<i>6</i>	<i>10</i>	<i>9</i>	<i>4</i>	<i>4</i>	<i>3</i>	<i>6</i>	
<i>Algemeen totaal :</i>	<i>15 259</i>	<i>2 020</i>	<i>1 639</i>	<i>2 088</i>	<i>1 508</i>	<i>566</i>	<i>709</i>	<i>610</i>	<i>567</i>	<i>524</i>	<i>413</i>	<i>232</i>	<i>255</i>	<i>540</i>	<i>600</i>	

Tabel VI.- BEDIENDEN (vervolg)

												Gemid- delde duur der tijdelijke onge- schiktheid (in dagen)	FINANCIELE LASTEN (IN FRANK)			
22 tot 24 dagen	25 tot 28 dagen	29 tot 42 dagen	43 tot 56 dagen	57 tot 91 dagen	92 tot 120 dagen	121 tot 150 dagen	151 tot 180 dagen	181 tot 270 dagen	271 tot 365 dagen	1 tot 1 1/2 jaar	1 1/2 jaar en meer		Dagelijkse vergoedingen	Medische, farmac. en andere kosten, Reserves	Totaal	Gemiddelde last per ge- val van tij- delijke on- geschiktheid
17	18	19	20	21	22	23	24	25	26	27	28	29	30	31	32	33
11	21	40	24	16	5	2	2	1	-	-	-	16,28	9 421 430	3 904 838	13 326 268	23 586
11	21	40	24	16	5	2	2	1	-	-	-	16,28	9 421 430	3 904 838	13 326 268	23 586
-	-	-	1	-	-	-	-	-	-	-	-	18,00	62 776	5 068	67 844	22 615
14	41	56	26	15	4	6	2	2	1	-	-	14,03	17 101 727	3 285 627	20 387 354	19 528
-	-	-	-	-	-	-	-	-	-	-	-	7,50	19 530	6 417	25 947	6 487
14	41	56	27	15	4	6	2	2	1	-	-	14,02	17 184 033	3 297 112	20 481 145	19 487
142	202	335	154	137	44	15	10	14	1	5	2	15,41	75 157 171	23 678 129	98 835 300	16 267
7	4	21	9	5	2	1	-	-	-	-	-	12,87	4 304 316	1 518 416	5 822 732	18 310
4	7	10	3	9	3	1	-	1	-	-	-	16,91	2 923 251	1 026 907	3 950 158	21 468
-	2	5	1	-	-	-	-	-	-	1	-	25,44	650 278	1 024 039	1 674 317	42 931
153	215	371	167	151	49	17	10	15	1	6	2	15,39	83 035 016	27 247 491	110 282 507	16 667
13	13	33	18	16	5	1	-	1	-	2	-	17,06	8 727 636	2 205 217	10 932 853	21 106
1	-	3	1	4	1	-	-	-	-	-	-	24,84	768 275	388 846	1 067 121	34 423
2	1	1	2	-	-	-	-	-	-	-	-	13,40	299 557	63 313	362 870	14 515
16	14	37	21	20	6	1	-	1	-	2	-	17,32	9 705 470	2 657 376	12 362 846	21 538
4	1	6	-	3	1	-	-	-	-	-	-	16,63	935 373	232 740	1 168 113	20 859
38	52	127	62	61	19	8	7	6	1	1	-	18,99	24 436 942	8 187 111	32 624 053	20 926
11	7	25	10	10	1	-	1	-	-	-	-	13,56	4 616 950	1 351 298	5 968 248	15 031
12	4	8	6	7	2	-	-	-	-	1	-	16,97	3 061 937	861 015	3 922 952	19 136
11	10	21	7	12	3	2	-	-	-	-	-	20,83	3 629 005	1 023 041	4 652 046	21 438
76	74	187	85	93	26	10	8	6	1	2	-	18,08	36 680 207	11 655 205	48 335 412	20 023
2	15	21	6	6	1	1	-	-	-	-	-	13,82	3 479 273	1 068 217	4 547 490	18 046
2	15	21	6	6	1	1	-	-	-	-	-	13,82	3 479 273	1 068 217	4 547 490	18 046
351	507	983	463	413	123	49	28	35	7	17	2	16,23	222 873 520	70 058 436	292 931 956	19 197

Tabel VII.- BEDIENDEN - INDELING VAN DE ONGEVALLen NAAR DE LEEFTIJD VAN DE SLACHTOFFERS
GEVALLen VAN BESTENDIGE ONGESCHIKDHEID

LEEFTIJD DER SLACHTOFFERS OP HET OGENBLIK VAN HET ONGEVAL	Aantal inva- lden bij de aanvang van de herzienings- termijn	Aantal gevallen van bestendige invaliditeit										
		Zonder tijde- lijke ongeschild- heid	Hebbende veroorzaakt een tijdelijke ongeschiktheid van :									
			1 tot 14 dagen	15 tot 28 dagen	29 tot 42 dagen	43 tot 56 dagen	57 tot 91 dagen	92 tot 120 dagen	121 tot 150 dagen	151 tot 180 dagen	181 tot 270 dagen	
1	2	3	4	5	6	7	8	9	10	11	12	
Minder dan 15 jaar	-	-	-	-	-	-	-	-	-	-	-	-
Van 15 tot 19 jaar	11	-	2	1	-	-	2	2	1	1	-	
Van 20 tot 24 jaar	64	6	2	5	4	7	12	6	5	5	7	
Van 25 tot 29 jaar	99	11	10	9	8	10	16	9	7	4	7	
Van 30 tot 34 jaar	108	7	4	6	9	3	28	9	10	10	8	
Van 35 tot 39 jaar	86	4	4	6	3	11	20	5	9	4	9	
Van 40 tot 44 jaar	110	7	8	4	7	9	19	13	7	6	12	
Van 45 tot 49 jaar	147	15	6	13	15	14	16	18	7	9	15	
Van 50 tot 54 jaar	141	12	6	4	9	12	28	10	14	9	9	
Van 55 tot 59 jaar	108	9	4	12	4	12	20	9	4	6	9	
Van 60 tot 64 jaar	46	6	4	5	5	-	5	4	4	2	2	
Van 65 tot 69 jaar	7	-	1	-	1	1	-	2	-	-	2	
70 jaar en meer	2	-	-	-	1	-	1	-	-	-	-	
<i>Totaal :</i>	929	77	51	65	66	79	167	87	68	56	80	

Tabel VII.- BEDIENDEN

				Gemiddelde duur der tijdelijke ongeschikt- heid (in dagen)	AANTAL EN FINANCIËLE LAST VAN DE INVALIDEN GETROFFEN DOOR EEN VERMINDERING VAN ARBEIDSGESCHIKTHEID VAN :							
					minder dan 10 %		10 tot minder dan 20 %		20 tot minder dan 30 %		30 tot minder dan 40 %	
271 tot 365 dagen	1 tot 1 1/2 jaar	Meer dan 1 1/2 jaar	Totaal		Aantal	Gemiddelde financiële lasten	Aantal	Gemiddelde financiële lasten	Aantal	Gemiddelde financiële lasten	Aantal	Gemiddelde financiële lasten
13	14	15	16	17	18	19	20	21	22	23	24	25
-	-	-	-	-	-	-	-	-	-	-	-	-
-	1	1	11	154,73	7	484 935	3	660 762	-	-	1	1 581 985
1	4	-	58	110,06	54	430 045	5	1 074 363	3	1 520 334	1	1 899 525
2	3	3	88	104,81	65	323 769	20	1 151 134	5	1 896 416	6	2 392 274
5	5	4	101	138,56	84	462 288	14	1 289 381	5	2 073 628	4	2 788 047
3	5	3	82	141,03	59	491 382	20	1 129 154	4	1 455 648	2	2 411 772
6	7	5	103	150,94	77	431 489	14	1 045 029	10	2 455 102	4	3 616 751
8	9	2	132	123,20	109	428 596	25	1 002 836	7	1 984 461	2	2 848 334
13	10	5	129	147,87	100	382 562	24	1 088 265	14	1 954 410	-	-
7	8	4	99	141,81	74	357 211	20	913 490	7	2 209 777	2	2 323 395
2	6	1	40	143,13	35	310 841	6	1 152 319	2	1 661 124	2	2 609 633
-	-	-	7	109,86	7	345 212	-	-	-	-	-	-
-	-	-	2	46,00	1	332 608	1	181 474	-	-	-	-
47	58	28	852	134,06	672	407 360	152	1 067 079	57	2 014 535	24	2 660 026

Tabel VII.-BEDIENDEN -- INDELING VAN DE ONGEVALLen NAAR DE LEEFTIJD VAN DE SLACHTOFFERS - GEVALLEN VAN BESTENDIGE ONGESCHIKTHEID (vervolg)

LEEFTIJD DER SLACHT- OFFERS OP HET OGEN- BLIK VAN HET ONGEVAL	AANTAL EN FINANCIËLE LAST VAN DE INVALIDEN GETROFFEN DOOR EEN VERMINDERING VAN ARBEIDSGESCHIKTHEID VAN :									
	40 tot minder dan 50 %		50 tot minder dan 60 %		60 tot minder dan 70 %		70 tot minder dan 80 %		80 tot minder dan 90 %	
	Aantal	Gemiddelde financiële lasten	Aantal	Gemiddelde financiële lasten	Aantal	Gemiddelde financiële lasten	Aantal	Gemiddelde financiële lasten	Aantal	Gemiddelde financiële lasten
	26	27	28	29	30	31	32	33	34	35
Minder dan 15 jaar	-	-	-	-	-	-	-	-	-	-
Van 15 tot 19 jaar	-	-	-	-	-	-	-	-	-	-
Van 20 tot 24 jaar	1	3 746 400	-	-	-	-	-	-	-	-
Van 25 tot 29 jaar	-	-	1	5 122 540	1	4 734 034	-	-	-	-
Van 30 tot 34 jaar	-	-	-	-	1	5 099 621	-	-	-	-
Van 35 tot 39 jaar	1	603 086	-	-	-	-	-	-	-	-
Van 40 tot 44 jaar	3	2 649 999	1	3 657 395	-	-	-	-	-	-
Van 45 tot 49 jaar	1	2 400 536	2	5 141 146	-	-	-	-	-	-
Van 50 tot 54 jaar	1	3 614 516	1	4 263 542	-	-	-	-	-	-
Van 55 tot 59 jaar	-	-	2	2 925 934	-	-	1	4 203 602	-	-
Van 60 tot 64 jaar	1	2 184 196	-	-	-	-	-	-	-	-
Van 65 tot 69 jaar	-	-	-	-	-	-	-	-	-	-
70 jaar en meer	-	-	-	-	-	-	-	-	-	-
<i>Totaal :</i>	<i>8</i>	<i>2 562 342</i>	<i>7</i>	<i>4 168 234</i>	<i>2</i>	<i>4 916 828</i>	<i>1</i>	<i>4 203 602</i>	-	-

Tabel VII.- BEDIENDEN (vervolg)

				Financiële lasten (in frank)					
90 tot minder dan 100 %		100 %		Door tijdelijke ongeschiktheid				Definitief gestorte en gevormde kapitalen Reserves	Totaal der lasten
Aantal	Gemiddelde financiële lasten	Aantal	Gemiddelde financiële lasten	Dagelijkse vergoedingen	Medische en farmac. kosten	Totaal	Gemiddelde lasten		
36	37	38	39	40	41	42	43	44	45
-	-	-	-	673 903	898 555	1 572 458	142 951	5 386 356	6 958 814
-	-	-	-	4 831 928	2 565 242	7 397 170	115 581	31 404 010	38 801 180
-	-	1	806 861	9 399 444	4 983 398	14 382 842	145 281	64 183 977	78 566 819
-	-	-	-	12 610 489	5 567 128	18 177 617	168 311	65 325 890	83 503 507
-	-	-	-	10 608 027	5 346 214	15 954 241	185 514	46 869 625	62 823 866
1	5 087 616	-	-	15 393 724	8 785 611	24 179 335	219 812	79 388 727	103 568 062
-	-	1	540 572	16 714 175	6 772 193	23 486 368	159 771	81 112 787	104 599 155
-	-	1	5 414 490	17 930 215	8 006 733	25 936 948	183 950	79 091 847	105 028 795
-	-	2	368 607	13 191 108	5 552 672	18 743 780	173 554	56 867 531	75 611 311
-	-	-	-	5 789 680	2 254 486	8 044 166	174 873	20 474 878	28 519 044
-	-	-	-	616 602	195 342	811 944	115 992	1 604 540	2 416 484
-	-	-	-	112 574	55 824	168 398	84 199	345 684	514 082
1	5 087 816	5	1 499 827	107 871 869	50 983 398	158 855 267	170 996	532 055 852	690 911 119

Tabel VIII. - BEDIENDEN - INDELING VAN DE ONGEVALLen NAAR DE LEEFTIJD VAN DE SLACHTOFFERS - GEVALLEN MET DODELIJKE AFLOOP

LEEFTIJD DER SLACHTOFFERS OP HÉT OGENBLIK VAN HET ONGEVAL	GEVALLEN MET DODELIJKE AFLOOP													
	gevolgd door schadevergoeding	niet gevolgd door schadevergoeding	% van de ver- goede gevallen	TOTAAL	zonder tijdelijke ongeschiktheid	VOORAFGEAAN DOOR EEN TIJDELIJKE ONGESCHIKTHEID VAN								
						1 tot 14 dagen	15 tot 28 dagen	29 tot 42 dagen	43 tot 56 dagen	57 tot 91 dagen	92 tot 120 dagen	121 tot 150 dagen	151 tot 180 dagen	181 tot 270 dagen
1	2 (1)	3 (1)	4 (1)	5	6	7	8	9	10	11	12	13	14	15
Minder dan 15 jaar	-	-	-	-	-	-	-	-	-	-	-	-	-	-
Van 15 tot 19 jaar	-	-	-	-	-	-	-	-	-	-	-	-	-	-
Van 20 tot 24 jaar	1	1	50,00	2	2	-	-	-	-	-	-	-	-	-
Van 25 tot 29 jaar	2	3	40,00	5	3	-	-	-	-	-	-	-	1	-
Van 30 tot 34 jaar	3	4	42,86	7	6	-	-	-	-	-	-	-	-	-
Van 35 tot 39 jaar	2	1	66,67	3	2	-	-	-	-	-	-	-	-	-
Van 40 tot 44 jaar	2	5	28,57	7	6	1	-	-	-	-	-	-	-	-
Van 45 tot 49 jaar	-	4	-	4	2	-	1	-	-	1	-	-	-	-
Van 50 tot 54 jaar	2	3	40,00	5	5	-	-	-	-	-	-	-	-	-
Van 55 tot 59 jaar	5	6	45,45	11	7	2	-	-	-	1	-	-	-	-
Van 60 tot 64 jaar	3	2	60,00	5	3	1	1	-	-	-	-	-	-	-
Van 65 tot 69 jaar	1	-	100,00	1	1	-	-	-	-	-	-	-	-	-
70 jaar en meer	-	-	-	-	-	-	-	-	-	-	-	-	-	-
<i>Totaal :</i>	21	29	42,00	50	37	4	2	-	-	2	-	-	1	-

(1) Gevallen met dodelijke afloop gevolg door schadevergoeding : dodelijke ongevallen voor dewelke er definitief gestorte en gevormde kapitalen en/of reserves zijn aangegeven.

Tabel VIII.- BEDIENDEN

				FINANCIELE LASTEN (in frank)					GEMIDDELTE LASTEN (in frank)		
271 tot 365 dagen	1 tot 1 1/2 jaar	Meer dan 1 1/2 jaar	TOTAAL	Gemiddelde duur der tijdelijke ongeschik- theid (in dagen)	TIJDELIJKE LASTEN			Definitief gestorte en gevormde kapitalen en reserves	ALGEMEEN TOTAAL DER LASTEN	Per geval met dodelijke afloop	Per geval met dodelijke afloop dat vergoed werd
					Dagvergoedingen	Medische, farma- ceutische, begra- fenis- en andere kosten	TOTAAL				
16	17	18	19	20	21	22	23	24	25	26	27 (1)
-	-	-	-	-	-	-	-	-	-	-	-
-	-	-	-	-	-	-	-	-	-	-	-
-	-	-	-	-	-	129 900	129 900	4 719 672	4 849 572	2 424 786	4 849 572
1	-	-	2	104,00	431 240	248 997	680 237	10 088 678	10 768 915	2 153 783	5 384 458
-	1	-	1	58,57	386 570	332 332	718 902	18 693 849	19 412 751	2 773 250	6 470 917
1	-	-	1	113,67	263 264	189 977	453 241	6 024 820	6 478 061	2 159 354	3 239 031
-	-	-	1	1,43	6 220	432 617	438 837	17 718 045	18 156 882	2 593 840	9 078 441
-	-	-	2	18,75	70 204	402 422	472 626	2 811 153	3 283 779	820 945	-
-	-	-	-	-	-	305 718	305 718	2 605 214	2 910 932	582 186	1 455 466
-	-	1	4	62,55	631 728	847 097	1 478 825	7 738 686	9 217 511	837 956	1 843 502
-	-	-	2	5,40	10 365	396 609	406 974	7 787 767	8 194 741	1 638 948	2 731 580
-	-	-	-	-	-	151 458	151 458	1 747 888	1 899 346	1 899 346	1 899 346
-	-	-	-	-	-	-	-	-	-	-	-
2	1	1	13	41,42	1 799 591	3 437 127	5 236 718	79 935 772	85 172 490	1 703 450	4 055 833

Tabel IX. - BEDIENDEN - INDELING VAN HET AANTAL ONGEVALLen NAAR LEEFTIJD EN GESLACHT VOLGENS DE DAGEN VAN DE WEEK
% = PERCENTAGE IN VERHOUDING MET HET ALGEMEEN TOTAAL VAN ELKE LEEFTIJDGROEP

Leeftijd der slachtoffers op het oogenblik van het ongeval	Maandag				Dinsdag				Woensdag			
	Man- nen	Vrou- wen	To- taal	%	Man- nen	Vrou- wen	To- taal	%	Man- nen	Vrou- wen	To- taal	%
1	2	3	4	5	6	7	8	9	10	11	12	13
Minder dan 15 jaar	1	-	1	14,29	-	1	1	14,29	1	-	1	14,29
Van 15 tot 19 jaar	103	156	259	17,02	96	190	286	18,79	112	169	281	18,46
Van 20 tot 24 jaar	440	361	801	18,41	421	357	778	17,89	470	394	864	19,86
Van 25 tot 29 jaar	569	276	845	18,33	563	302	865	18,76	572	291	863	18,72
Van 30 tot 34 jaar	619	218	837	19,84	640	188	828	19,62	566	189	755	17,89
Van 35 tot 39 jaar	453	135	588	18,50	441	142	583	18,34	455	147	602	18,94
Van 40 tot 44 jaar	461	137	598	19,20	475	144	619	19,87	467	97	564	18,11
Van 45 tot 49 jaar	477	128	605	19,12	449	148	597	18,86	448	133	581	18,36
Van 50 tot 54 jaar	405	127	532	19,08	388	131	519	18,60	392	115	507	18,17
Van 55 tot 59 jaar	314	76	390	20,10	299	67	366	18,87	295	75	370	19,07
Van 60 tot 64 jaar	91	11	102	16,40	116	14	130	20,89	105	12	117	18,81
Van 65 tot 69 jaar	21	2	23	25,28	14	5	19	20,88	5	1	6	6,59
70 jaar en meer	3	4	7	33,33	2	-	2	9,52	6	-	6	28,57
<i>Totaal :</i>	<i>3 957</i>	<i>1 631</i>	<i>5 588</i>	<i>18,86</i>	<i>3 904</i>	<i>1 689</i>	<i>5 593</i>	<i>18,87</i>	<i>3 894</i>	<i>1 623</i>	<i>5 517</i>	<i>18,62</i>

Tabel IX. - BEDIENDEN

Donderdag				Vrijdag				Zaterdag				Zondag				Totaal		
Man- nen	Vrou- wen	To- taal	%	Man- nen	Vrou- wen	To- taal	%	Man- nen	Vrou- wen	To- taal	%	Man- nen	Vrou- wen	To- taal	%	Man- nen	Vrou- wen	Alge- meen totaal
14	15	16	17	18	19	20	21	22	23	24	25	26	27	28	29	30	31	32
-	2	2	28,55	1	-	1	14,29	1	-	1	14,29	-	-	-	-	4	3	7
83	144	227	14,91	95	171	266	17,48	52	133	185	12,16	4	14	18	1,18	545	977	1 522
403	349	752	17,29	360	342	702	16,14	173	186	359	8,25	29	65	94	2,16	2 296	2 054	4 350
598	283	881	19,10	541	293	834	18,09	141	114	255	5,53	34	34	68	1,47	3 018	1 593	4 611
579	165	744	17,63	591	213	804	19,05	118	74	192	4,55	39	21	60	1,42	3 152	1 068	4 220
444	134	578	18,18	472	142	614	19,31	105	63	168	5,28	36	10	46	1,45	2 406	773	3 179
428	129	557	17,89	430	122	552	17,73	112	66	178	5,72	35	11	46	1,48	2 408	706	3 114
457	125	582	18,39	453	150	603	19,05	91	68	159	5,02	24	14	38	1,20	2 399	766	3 165
411	121	532	19,07	377	130	507	18,17	89	64	153	5,48	24	16	40	1,43	2 086	704	2 790
283	59	342	17,63	286	72	358	18,45	53	35	88	4,54	14	12	26	1,34	1 544	396	1 940
120	9	129	20,74	99	13	112	18,01	19	5	24	3,86	6	2	8	1,29	556	66	622
8	6	14	15,38	11	5	16	17,58	1	3	4	4,40	5	4	9	9,89	65	26	91
1	2	3	14,29	3	-	3	14,29	-	-	-	-	-	-	-	-	15	6	21
3 815	1 528	5 343	18,03	3 719	1 653	5 372	18,13	955	811	1 766	5,96	250	203	453	1,53	20 494	9 138	29 632

Tabel X.-BEDIENDEN - INDELING VAN HET AANTAL ONGEVALLEN PER BEDRIJFVIGHEID EN PER GESLACHT VOLGENS DE DAGEN VAN DE WEEK
% = PERCENTAGES IN VERHOUDING MET HET ALGEMEEN TOTAAL VAN DE BEDRIJFVIGHEID

AARD VAN DE ONDERNEMINGEN	MAANDAG				DINSDAG				WOENSDAG			
	Mannen	Vrouwen	Totaal	%	Mannen	Vrouwen	Totaal	%	Mannen	Vrouwen	Totaal	%
	2	3	4	5	6	7	8	9	10	11	12	13
1												
0. Landbouw, bosbouw, jacht en visserij												
01 Landbouw	7	3	10	28,58	3	-	3	8,57	6	3	9	25,71
02 Bosbouw en bosontginning	3	-	3	20,00	1	1	2	13,33	6	-	6	40,00
03 Jacht, vangst en wederverzorging met wild	-	-	-	-	-	-	-	-	-	-	-	-
04 Visserij	-	-	-	-	-	-	-	-	1	-	1	100,00
<i>Totaal :</i>	10	3	13	24,07	4	1	5	9,26	13	3	16	29,63
1. Winning van delfstoffen												
11 Winning en bewerking van vaste brandstoffen	11	-	11	32,35	5	-	5	14,71	8	-	8	23,53
12 Ertswinning	-	-	-	-	-	-	-	-	-	-	-	-
13 Aardolie- en aardgaswinning	-	1	1	100,00	-	-	-	-	-	-	-	-
14 Winning van bouwmaterialen en van vuurvaste en keramische klei	18	2	20	21,05	22	-	22	23,16	12	2	14	14,74
19 Winning van overige mineralen; veenderijen	1	-	1	25,00	-	-	-	-	1	-	1	25,00
<i>Totaal :</i>	30	3	33	24,63	27	-	27	20,15	21	2	23	17,16
2 en 3. Be- en verwerkende nijverheid												
20A Vervaardiging van dierlijke en plantaardige oliën en vetten	7	-	7	33,34	4	-	4	19,05	1	-	1	4,76
20B Voedingsmiddelennijverheid												
21 Vervaardiging van dranken	44	6	50	20,49	51	5	56	22,96	36	4	40	16,39
22 Tabaksnijverheid	10	3	13	27,66	4	1	5	10,64	4	4	8	17,02
23 Textielnijverheid	58	11	69	19,60	60	13	73	20,74	58	18	76	21,59
24 Vervaardiging van schoenen, kleding, beddengoed, matrassen e.d.	31	27	58	20,14	30	34	64	22,23	29	27	56	19,44
25 Verwerking van hout en kurk (met uitzondering van de vervaardiging van houten meubelen)	29	3	32	21,20	24	5	29	19,21	31	1	32	21,19
26 Meubelfabrieken en meubelmakersbedrijven (geen rieten of stalen meubelen)	24	2	26	19,70	25	4	29	21,96	18	6	24	18,18
27 Vervaardiging van papier en papierwaren	34	3	37	21,76	27	4	31	18,24	22	2	24	14,12
28 Grafische nijverheid, uitgeverijen	33	15	48	16,49	41	21	62	21,31	37	27	64	22,00
29 Vervaardiging van leder en lederwaren	8	-	8	26,66	6	-	6	20,00	1	1	2	6,67
30 Rubberfabrieken, asbestfabrieken, kunststofverwerkende industrie, fabrieken van synthetische vezels, zetmeelfabrieken	60	5	65	24,25	50	2	52	19,40	34	4	38	14,18
31 Chemische industrie	120	24	144	18,97	128	23	151	19,90	127	22	149	19,63
32 Aardolie-industrie	10	5	15	17,05	12	1	13	14,77	7	3	10	11,36
33 Verwerking van minerale produkten (met uitzondering van metalen)	60	5	65	18,73	54	6	60	17,29	52	5	57	16,43
34 Vervaardiging en eerste bewerking van ferro- en non-ferrometalen	118	5	123	19,71	120	5	125	20,03	97	11	108	17,31
35 Vervaardiging van produkten uit metaal (met uitzondering van machines en transportmiddelen)	134	14	148	18,93	148	9	157	20,08	150	8	158	20,20
36 Machinebouw	66	5	71	16,06	79	7	86	19,46	74	7	81	18,33
37 Elektrotechnische industrie	128	20	148	22,43	101	14	115	17,42	123	16	139	21,06
38 Transportmiddelenindustrie	171	17	188	19,36	178	22	200	20,59	165	18	183	18,85
39 Fijnmechanische en optische industrie; nijverheidsbedrijven niet elders genoemd	34	5	39	15,18	49	10	59	22,95	34	8	42	16,34
<i>Totaal 2 en 3 :</i>	1 259	205	1 464	19,32	1 278	227	1 505	19,86	1 191	217	1 408	18,59

Tabel X.- BEDIENDEN

DONDERDAG				VRIJDAG				ZATERDAG				ZONDAG				TOTAAL		
Mannen	Vrouwen	Totaal	%	Mannen	Vrouwen	Totaal	%	Mannen	Vrouwen	Totaal	%	Mannen	Vrouwen	Totaal	%	Mannen	Vrouwen	Algemeen totaal
14	15	16	17	18	19	20	21	22	23	24	25	26	27	28	29	30	31	32
6	1	7	20,00	4	-	4	11,43	2	-	2	5,71	-	-	-	-	28	7	35
1	1	2	13,33	1	-	1	6,67	1	-	1	6,67	-	-	-	-	13	2	15
1	1	2	66,67	1	-	1	33,33	-	-	-	-	-	-	-	-	2	1	3
-	-	-	-	-	-	-	-	-	-	-	-	-	-	-	-	1	-	1
8	3	11	20,37	6	-	6	11,11	3	-	3	5,56	-	-	-	-	44	10	54
4	-	4	11,76	4	1	5	14,71	1	-	1	2,94	-	-	-	-	33	1	34
-	-	-	-	-	-	-	-	-	-	-	-	-	-	-	-	-	-	-
-	-	-	-	-	-	-	-	-	-	-	-	-	-	-	-	-	1	1
23	-	23	24,21	12	1	13	13,68	3	-	3	3,16	-	-	-	-	90	5	95
2	-	2	50,00	-	-	-	-	-	-	-	-	-	-	-	-	4	-	4
29	-	29	21,64	16	2	18	13,43	4	-	4	2,99	-	-	-	-	127	7	134
6	-	6	28,57	2	-	2	9,52	1	-	1	4,76	-	-	-	-	21	-	21
83	27	110	16,87	103	43	146	22,40	18	16	34	5,21	4	4	8	1,23	466	186	652
34	6	40	16,39	47	4	51	20,90	4	-	4	1,64	2	1	3	1,23	218	26	244
7	5	12	25,53	6	3	9	19,15	-	-	-	-	-	-	-	-	31	16	47
46	8	54	15,34	55	15	70	19,89	5	2	7	1,99	3	-	3	0,85	285	67	352
24	21	45	15,63	31	15	46	15,97	5	8	13	4,51	2	4	6	2,08	152	136	288
30	2	32	21,19	23	1	24	15,89	2	-	2	1,32	-	-	-	-	139	12	151
22	4	26	19,70	20	1	21	15,91	3	2	5	3,79	1	-	1	0,76	113	19	132
29	9	38	22,35	25	7	32	18,82	7	-	7	4,12	1	-	1	0,59	145	25	170
45	13	58	19,93	34	15	49	16,84	4	-	4	1,37	6	-	6	2,06	200	91	291
6	1	7	23,33	3	2	5	16,67	1	1	2	6,67	-	-	-	-	25	5	30
48	5	53	19,78	43	2	45	16,79	12	-	12	4,48	3	-	3	1,12	250	18	268
130	20	150	19,76	102	29	131	17,26	23	-	23	3,03	10	1	11	1,45	640	119	759
14	1	15	17,05	23	-	23	26,13	8	1	9	10,23	3	-	3	3,41	77	11	88
74	6	80	23,06	69	6	75	21,61	6	-	6	1,73	4	-	4	1,15	319	28	347
103	5	108	17,31	118	7	125	20,03	19	1	20	3,21	15	-	15	2,40	590	34	624
129	19	148	18,93	141	14	155	19,82	12	1	13	1,66	3	-	3	0,38	717	65	782
95	6	101	22,85	84	7	91	20,59	8	-	8	1,81	4	-	4	0,90	410	32	442
112	15	127	19,24	98	15	113	17,12	12	2	14	2,12	3	1	4	0,61	577	83	660
176	15	191	19,67	156	24	180	18,54	18	1	19	1,96	10	-	10	1,03	874	97	971
47	9	56	21,79	45	9	54	21,01	3	2	5	1,95	2	-	2	0,78	214	43	257
1 260	197	1 457	19,23	1 228	219	1 447	19,10	171	37	208	2,75	76	11	87	1,15	6 463	1 113	7 576

Tabel X.- BEDIENDEN - INDELING VAN HET AANTAL ONGEVALLEN PER BEDRIJFVIGHEID EN PER GESLACHT VOLGENS DE DAGEN VAN DE WEEK
(vervolg)

% = PERCENTAGES IN VERHOUDING MET HET ALGEMEEN TOTAAL VAN DE BEDRIJFVIGHEID

AARD VAN DE ONDERNEMINGEN	MAANDAG				DINSDAG				WOENSDAG			
	Mannen	Vrouwen	Totaal	%	Mannen	Vrouwen	Totaal	%	Mannen	Vrouwen	Totaal	%
	2	3	4	5	6	7	8	9	10	11	12	13
1												
4. Bouwnijverheid												
40 Bouwnijverheid	223	15	238	18,71	230	18	248	19,50	232	16	248	19,50
<i>Totaal :</i>	223	15	238	18,71	230	18	248	19,50	232	16	248	19,50
5. Elektriciteits-, gas- en waterleidingsbedrijven												
50 Gemengde elektriciteits-, gas- en waterleidingsbedrijven	3	-	3	37,50	1	-	1	12,50	2	-	2	25,00
51 Elektriciteits- en gasbedrijven	324	9	333	20,62	292	7	299	18,53	321	10	331	20,51
52 Diensten voor watervoorziening en gezondheidsdiensten	-	1	1	16,67	2	-	2	33,32	1	-	1	16,67
<i>Totaal :</i>	327	10	337	20,70	295	7	302	18,55	324	10	334	20,52
6. Handel, banken, verzekeringen, ondernemingen in onroerende goederen												
61 Groot- en kleinhandel	1 175	730	1 905	17,88	1 199	765	1 964	18,44	1 187	695	1 882	17,66
62 Banken en andere financiële instellingen	105	57	162	22,19	95	57	152	20,82	91	50	141	19,32
63 Verzekeringen	77	68	145	24,49	87	35	122	20,61	62	42	104	17,57
64 Ondernemingen in onroerende goederen	15	7	22	21,78	12	11	23	22,78	8	6	14	13,86
<i>Totaal :</i>	1 372	862	2 234	18,50	1 393	868	2 261	18,72	1 348	793	2 141	17,73
7. Vervoer, opslag en verkeer												
71 Vervoer	170	32	202	20,95	137	26	163	16,91	153	23	176	18,26
72 Opslagplaatsen en magazijnen	8	5	13	16,46	9	4	13	16,46	16	2	18	22,78
73 Verkeer	8	1	9	18,37	6	3	9	18,37	8	2	10	20,41
<i>Totaal :</i>	186	38	224	20,52	152	33	185	16,94	177	27	204	18,68
8. Diensten												
81 Overheidsdiensten	16	9	25	22,93	12	9	21	19,27	13	7	20	18,35
82 Diensten aan de gemeenschap	271	374	645	18,08	249	391	640	17,94	277	402	679	19,03
83 Diensten aan bedrijven	115	51	166	20,70	102	49	151	18,83	111	62	173	21,57
84 Diensten in het vlak der ontspanning	24	18	42	11,38	36	25	61	16,53	52	30	82	22,23
85 Diensten aan personen	46	25	71	16,40	41	35	76	17,55	51	29	80	18,48
<i>Totaal :</i>	472	477	949	17,97	440	509	949	17,97	504	530	1 034	19,58
9. Onnauwkeurig bepaalde activiteiten												
90 Onnauwkeurig bepaalde activiteiten	78	18	96	18,53	85	26	111	21,43	84	25	109	21,04
<i>Totaal :</i>	78	18	96	18,53	85	26	111	21,43	84	25	109	21,04
<i>Algemeen totaal :</i>	3 957	1 631	5 588	18,86	3 904	1 689	5 593	18,87	3 894	1 623	5 517	18,62

Tabel X.- BEDIENDEN (vervolg)

DONDERDAG				VRIJDAG				ZATERDAG				ZONDAG				TOTAAL		
Mannen	Vrouwen	Totaal	%	Mannen	Vrouwen	Totaal	%	Mannen	Vrouwen	Totaal	%	Mannen	Vrouwen	Totaal	%	Mannen	Vrouwen	Algemeen totaal
14	15	16	17	18	19	20	21	22	23	24	25	26	27	28	29	30	31	32
242	20	262	20,59	237	15	252	19,81	17	4	21	1,65	3	-	3	0,24	1 184	88	1 272
242	20	262	20,59	237	15	252	19,81	17	4	21	1,65	3	-	3	0,24	1 184	88	1 272
1	-	1	12,50	1	-	1	12,50	-	-	-	-	-	-	-	-	8	-	8
288	4	292	18,09	275	5	280	17,35	54	1	55	3,41	24	-	24	1,49	1 578	36	1 614
-	-	-	-	1	-	1	16,67	-	1	1	16,67	-	-	-	-	4	2	6
889	4	893	18,00	877	5	882	17,32	54	2	56	3,44	24	-	24	1,47	1 590	38	1 628
1 152	707	1 859	17,45	1 129	789	1 918	18,00	491	565	1 056	9,91	34	36	70	0,66	6 367	4 287	10 654
83	41	124	16,99	90	48	138	18,90	7	3	10	1,37	3	-	3	0,41	474	256	730
71	40	111	18,75	65	37	102	17,23	4	3	7	1,18	-	1	1	0,17	366	226	592
10	7	17	16,83	14	9	23	22,77	2	-	2	1,98	-	-	-	-	61	40	101
1 316	795	2 111	17,46	1 298	883	2 181	18,06	504	571	1 075	8,90	37	37	74	0,61	7 268	4 809	12 077
142	23	165	17,12	141	29	170	17,63	49	9	58	6,02	27	3	30	3,11	819	145	964
6	4	10	12,66	17	3	20	25,31	3	2	5	6,33	-	-	-	-	59	20	79
8	2	10	20,41	3	3	6	12,24	2	1	3	6,12	1	1	2	4,08	36	13	49
156	29	185	16,94	161	35	196	17,95	54	12	66	6,04	28	4	32	2,93	914	178	1 092
16	5	21	19,27	12	6	18	16,51	2	1	3	2,75	-	1	1	0,92	71	38	109
261	357	618	17,32	251	358	609	17,07	68	139	207	5,80	44	126	170	4,76	1 421	2 147	3 568
105	46	151	18,83	83	50	133	16,58	10	12	22	2,74	3	3	6	0,75	529	273	802
129	31	60	16,26	33	27	60	16,26	19	13	32	8,67	23	9	32	8,67	216	153	369
44	22	66	15,24	49	34	83	19,17	29	13	42	9,70	6	9	15	3,46	266	167	433
455	461	916	17,34	428	475	903	17,10	138	178	306	5,79	76	148	224	4,24	2 503	2 778	5 281
60	19	79	15,25	68	19	87	16,80	20	7	27	5,21	6	3	9	1,74	401	117	518
60	19	79	15,25	68	19	87	16,80	20	7	27	5,21	6	3	9	1,74	401	117	518
3 815	1 528	5 343	18,03	3 719	1 653	5 372	18,13	955	811	1 766	5,96	250	203	453	1,53	20 494	9 138	29 632

Tabel XI. - BEDIENDEN - INDELING VAN DE ONGEVALLEN NAAR DE STOFFELIJKE OORZAAK EN DE AARD VAN DE BEDRIJFVIGHEID

AARD DER ONDERNEMINGEN	Stoffelijke oorzaak								
	1. Machines								
	Mechanische risico's van de drijfmechanismen of generatoren	Overbrengingsorganen	Bewerkings-, fatsoenerings- en fabricatiemachines						
			Persen	Metaal-scharen en soortgelijke machines	Slijp-machines	Walsen	Cirkel-zagen	Andere zagen	Houtfrees-machines
110	120	131	132	133	134	135	136	137	
0. Landbouw, bosbouw, jacht en visserij									
01 Landbouw	-	-	-	-	-	-	-	-	-
02 Bosbouw en bosontginning	-	-	-	-	-	-	-	-	-
03 Jacht, vangst en wedervervoering met wild	-	-	-	-	-	-	-	-	-
04 Visserij	-	-	-	-	-	-	-	-	-
<i>Totaal :</i>	-	-	-	-	-	-	-	-	-
1. Winning van delfstoffen									
11 Winning en bewerking van vaste brandstoffen	-	-	-	-	-	-	-	-	-
12 Ertswinning	-	-	-	-	-	-	-	-	-
13 Aardolie- en aardgaswinning	-	-	-	-	-	-	-	-	-
14 Winning van bouwmaterialen en van vuurvaste en keramische klei	-	-	1	-	-	-	-	-	-
19 Winning van overige mineralen; veenderijen	-	-	-	-	-	-	-	-	-
<i>Totaal :</i>	-	-	1	-	-	-	-	-	-
2 en 3. Be- en verwerkende nijverheid									
20A Vervaardiging van dierlijke en plantaardige oliën en vetten	-	-	-	-	-	-	-	-	-
20B Voedingsmiddelenindustrie	1	1	1	-	1	1	1	2	-
21 Vervaardiging van dranken	-	-	-	-	-	-	-	-	-
22 Tabaksnijverheid	1	1	-	-	-	-	-	-	-
23 Textielnijverheid	1	1	2	-	2	-	-	1	-
24 Vervaardiging van schoenen, kleding, beddengoed, matrassen e.d.	-	-	3	1	-	-	1	2	-
25 Verwerking van hout en kurk (met uitzondering van de vervaardiging van houten meubelen)	-	1	-	-	-	-	1	4	-
26 Meubelfabrieken en meubelmakers-bedrijven (geen rieten of stalen meubelen)	-	-	1	-	2	-	1	-	2
27 Vervaardiging van papier en papierwaren	-	2	1	-	1	-	1	-	-
28 Grafische nijverheid, uitgeverijen	-	-	1	-	-	-	-	1	-
29 Vervaardiging van leder en lederwaren	-	-	-	-	-	-	-	-	-
30 Rubberfabrieken, asbestfabrieken, kunststofverwerkende industrie, fabrieken van synthetische vezels, zetmeelfabrieken	2	-	1	1	2	-	1	2	-
31 Chemische industrie	1	-	-	-	3	-	1	3	-
32 Aardolie-industrie	-	-	-	1	-	-	-	-	-
33 Verwerking van minerale produkten (met uitzondering van metalen)	-	1	-	-	1	-	-	-	-
34 Vervaardiging en eerste bewerking van ferro- en non-ferrometalen	-	-	1	1	7	3	1	3	-
35 Vervaardiging van produkten uit metaal (met uitzondering van machines en transportmiddelen)	-	-	4	-	7	-	2	4	-
36 Machinebouw	-	-	1	-	3	-	1	1	-
37 Elektrotechnische industrie	1	1	-	-	4	-	-	2	-
38 Transportmiddelenindustrie	2	1	2	1	1	-	1	-	-
39 Fijnmechanische en optische industrie : nijverheidsbedrijven niet elders genoemd	1	-	1	-	1	-	1	-	-
<i>Totaal 2 en 3 :</i>	10	9	19	5	35	4	13	25	2

Tabel XI. - BEDIENDEN

Stoffelijke oorzaak

1. Machines (vervolg)								2. Vervoer- en behandelingsmiddelen				
Vlakbanken en vanden banken	Bewerkings- en fabricatie- machines	Specifieke landbouwmachines			Machines voor het uitvoeren van werken in de mijn (ondergrondse machines)		Andere machines en toestellen n. e. g.	Hefwerktuigen				
		Pikmachines, (met inbegrip van de pikdor- sers)	Dors- machines	Andere	Boormachines en panzers	Andere		Kranen	Rolbruggen, portaal- kranen	Liften, goederen- liften	Lieren	Takels
138	139	141	142	149	151	159	190	211	212	213	214	215
-	-	-	-	1	-	-	2	-	-	1	-	-
-	-	-	-	-	-	-	-	-	-	-	-	-
-	-	-	-	-	-	-	-	-	-	1	-	-
-	-	-	-	-	-	-	-	-	-	-	-	-
-	-	-	-	1	-	-	2	-	-	2	-	-
-	-	-	-	-	-	-	-	-	-	-	-	-
-	-	-	-	-	1	-	-	-	-	-	-	-
-	-	-	-	-	-	-	-	-	-	-	-	-
-	-	-	-	-	-	-	-	-	1	-	-	-
-	-	-	-	-	-	-	-	-	-	-	-	-
-	-	-	-	-	1	-	-	-	1	-	-	-
-	-	-	-	-	-	-	-	-	-	-	-	-
-	-	-	-	-	-	-	-	-	-	-	-	-
-	17	-	-	-	-	-	17	2	-	-	-	-
1	1	-	-	-	-	-	3	-	-	-	-	-
-	1	-	-	-	-	-	4	-	-	-	-	-
-	14	-	-	-	-	-	34	1	-	-	-	-
-	3	-	-	-	-	-	-	-	-	-	-	-
4	7	-	-	-	1	-	3	-	-	1	-	-
2	7	-	-	-	-	-	3	-	-	1	-	-
-	12	-	-	-	-	-	3	-	-	1	-	-
-	11	-	-	-	-	-	7	-	-	4	-	-
-	-	-	-	-	-	-	1	-	-	-	-	-
-	11	-	-	-	-	-	10	-	-	-	-	-
-	14	-	-	-	-	-	9	-	-	-	1	1
-	1	-	-	-	-	-	1	-	-	-	-	-
2	9	-	-	-	-	-	12	1	-	1	-	-
-	9	-	-	-	-	-	13	1	-	-	-	-
1	23	-	-	-	1	-	17	1	3	-	-	-
3	12	1	-	-	-	-	8	-	-	1	-	-
-	8	-	-	2	1	-	15	1	-	1	-	-
-	7	-	-	-	-	-	13	-	-	-	-	-
-	4	-	-	-	-	-	4	-	-	1	-	1
13	171	1	-	2	3	-	188	7	3	11	1	2

Tabel XI.- BEDIENDEN - INDELING VAN DE ONGEVALLEN NAAR DE STOFFELIJKE OORZAAK EN DE AARD VAN DE BEDRIJVGHEID (vervolg)

AARD DER ONDERNEMINGEN	Stoffelijke oorzaak								
	1. Machines								
	Mechanische risico's van de drijfmachines of generatoren	Overbrengingsorganen	Bewerkings-, fatsoenerings- en fabricatiemachines						
			Persen	Metaal-scharen en soortgelijke machines	Slijpmachines	Walsen	Cirkelzagen	Andere zagen	Houtfreesmachines
110	120	131	132	133	134	135	136	137	
4. Bouwnijverheid									
40 Bouwnijverheid	1	1	-	-	7	-	3	7	-
<i>Totaal :</i>	1	1	-	-	7	-	3	7	-
5. Elektriciteits-, gas- en waterleidingsbedrijven									
50 Gemengde elektriciteits-, gas- en waterleidingsbedrijven	-	-	-	-	-	-	-	-	-
51 Elektriciteits- en gasbedrijven	1	3	-	3	10	-	4	4	-
52 Diensten voor watervoorziening en gezondheidsdiensten	-	-	-	-	-	-	-	-	-
<i>Totaal :</i>	1	3	-	3	10	-	4	4	-
6. Handel, banken, verzekeringen, ondernemingen in onroerende goederen									
61 Groot- en kleinhandel	22	8	12	7	7	-	22	36	-
62 Banken en andere financiële instellingen	2	-	1	-	-	-	-	-	-
63 Verzekeringen	1	-	-	-	-	-	-	1	-
64 Ondernemingen in onroerende goederen	-	-	-	-	-	-	-	-	-
<i>Totaal :</i>	25	8	13	7	7	-	22	37	-
7. Vervoer, opslag en verkeer									
71 Vervoer	1	-	1	-	1	-	-	4	-
72 Opslagplaatsen en magazijnen	-	-	-	-	-	-	1	-	-
73 Verkeer	-	-	-	-	-	-	-	-	-
<i>Totaal :</i>	1	-	1	-	1	-	1	4	-
8. Diensten									
81 Overheidsdiensten	1	-	-	-	-	-	-	-	-
82 Diensten aan de gemeenschap	1	1	1	1	3	1	7	7	1
83 Diensten aan bedrijven	1	-	1	1	-	-	-	-	-
84 Diensten in het vlak der ontspanning	-	-	-	-	-	-	1	-	-
85 Diensten aan personen	-	-	-	-	-	-	-	4	-
<i>Totaal :</i>	3	1	2	2	3	1	8	11	1
9. Onnauwkeurig bepaalde activiteiten									
90 Onnauwkeurig bepaalde activiteiten	1	-	-	-	-	1	-	-	-
<i>Totaal :</i>	1	-	-	-	-	1	-	-	-
<i>Algemeen totaal :</i>	42	22	36	17	63	6	51	88	3

Tabel XI. - BEDIENDEN (vervolg)

Stoffelijke oorzaak												
1. Machines (vervolg)								2. Vervoer- en behandelingsmiddelen				
Vlakbanken en vanden dikte banken	Bewerkings- en fabricatiemachines	Specifieke Landbouwmachines			Machines voor het uitvoeren van werken in de mijn (ondergrondse machines)		Andere machines en toestellen n. e. g.	Hefwerktuigen				
		Pikmachines, (met inbegrip van de pikdorsers)	Dorsmachines	Andere	Boormachines en panzers	Andere		Kranen	Rolbruggen, portaal-kranen	Liften, goederenliften	Lieren	Takels
138	139	141	142	149	151	159	190	211	212	213	214	215
-	18	-	-	-	-	-	8	4	-	-	1	1
-	18	-	-	-	-	-	8	4	-	-	1	1
-	8	-	-	2	-	-	2	3	4	4	1	2
-	8	-	-	2	-	-	2	3	4	4	1	2
-	116	-	-	5	-	1	318	2	1	16	1	2
-	3	-	-	-	-	-	10	-	-	7	-	-
-	6	-	-	-	-	-	4	-	1	4	-	-
-	-	-	-	-	-	-	2	-	-	1	-	-
-	125	-	-	5	-	1	334	2	2	28	1	2
-	5	-	-	-	2	-	10	2	-	4	1	1
-	1	-	-	-	-	-	4	-	-	1	-	-
-	-	-	-	-	-	-	-	-	-	-	-	-
-	6	-	-	-	2	-	14	2	-	5	1	1
-	-	-	-	-	-	-	-	-	-	2	-	-
-	26	-	-	2	1	-	20	-	-	17	-	-
-	8	-	-	-	-	-	8	-	3	4	-	-
1	1	-	-	-	-	-	1	-	-	-	-	-
-	3	-	-	-	-	-	7	1	1	2	-	-
1	38	-	-	2	1	-	36	1	4	25	-	-
-	3	-	-	-	-	-	12	2	1	1	-	-
-	3	-	-	-	-	-	12	2	1	1	-	-
14	369	1	-	12	7	1	596	21	15	76	5	8

Tabel XI. - BEDIENDEN - INDELING VAN DE ONGEVALLEN NAAR DE STOFFELIJKE OORZAAK EN DE AARD VAN DE BEDRIJVIGHEID (vervolg)

AARD DER ONDERNEMINGEN	Stoffelijke oorzaak								
	2. Vervoer- en behandelingmiddelen (vervolg)								
	Hefwerktuigen (vervolg)		Vervoermiddelen per spoor		Rollende vervoermiddelen met uitzondering per spoor		Vervoermiddelen te water	Andere vervoermiddelen	
	Heftrucks	Andere	Openbaar net	Privaat net	Motorvoertuigen	Voertuigen zonder motor		Transporteurs boven de grond met kabel	Mechanische transporteurs (niet inbegrepen de 291)
216	219	221	222	231	232	240	291	292	
0. Landbouw, bosbouw, jacht en visserij									
01 Landbouw	-	-	-	-	3	-	-	-	
02 Bosbouw en bosontginning	-	-	-	-	-	-	-	-	
03 Jacht, vangst en wederverzorging met wild	-	-	-	-	-	-	-	-	
04 Visserij	-	-	-	-	1	-	-	-	
<i>Totaal :</i>	-	-	-	-	4	-	-	-	
1. Winning van delfstoffen									
11 Winning en bewerking van vaste brandstoffen	-	-	-	1	-	1	-	1	
12 Ertswinning	-	-	-	-	-	-	-	-	
13 Aardolie- en aardgaswinning	-	-	-	-	-	-	-	-	
14 Winning van bouwmaterialen en van vuurvaste en keramische klei	-	1	-	-	3	-	1	2	
19 Winning van overige mineralen; veenderijen	-	-	-	-	1	-	-	-	
<i>Totaal :</i>	-	1	-	1	4	1	1	3	
2 en 3. Be- en verwerkende nijverheid									
20A Vervaardiging van dierlijke en plantaardige oliën en vetten	-	2	-	-	6	-	-	-	
20B Voedingsmiddelennijverheid									
21 Vervaardiging van dranken	2	2	-	-	53	2	-	-	
22 Tabaksnijverheid	6	1	-	-	23	-	-	-	
23 Textielnijverheid	-	-	-	-	1	-	-	-	
24 Vervaardiging van schoenen, kleding, beddengoed, matrassen e.d.	8	3	-	-	20	4	-	-	
25 Vervaardiging van schoenen, kleding, beddengoed, matrassen e.d.	-	-	1	-	22	2	-	-	
25 Verwerking van hout en kurk (met uitzondering van de vervaardiging van houten meubelen)	1	-	-	-	4	1	-	1	
26 Meubelfabrieken en meubelmakersbedrijven (geen rieten of stalen meubelen)	1	1	-	-	5	-	-	1	
27 Vervaardiging van papier en papierwaren	-	3	-	-	20	-	-	-	
28 Grafische nijverheid, uitgeverijen	3	-	-	-	26	4	-	1	
29 Vervaardiging van leder en lederwaren	-	-	-	-	1	-	-	-	
30 Rubberfabrieken, asbestfabrieken, kunststofverwerkende industrie, fabrieken van synthetische vezels, zetmeelfabrieken	6	3	-	-	13	2	-	2	
31 Chemische industrie	6	5	-	1	52	9	-	-	
32 Aardolie-industrie	-	-	1	-	11	1	-	-	
33 Verwerking van minerale produkten (met uitzondering van metalen)	2	3	1	1	20	2	-	1	
34 Vervaardiging en eerste bewerking van ferro- en non-ferrometalen	2	5	1	2	12	5	-	1	
35 Vervaardiging van produkten uit metaal (met uitzondering van machines en transportmiddelen)	2	-	1	-	32	6	-	1	
36 Machinebouw	1	1	-	1	14	3	-	3	
37 Elektrotechnische industrie	2	2	-	-	34	1	-	-	
38 Transportmiddelenindustrie	6	5	-	-	68	8	2	-	
39 Fijnmechanische en optische industrie : nijverheidsbedrijven niet elders genoemd	-	1	-	-	14	-	-	-	
<i>Totaal 2 en 3 :</i>	48	37	5	5	451	50	2	10	

Tabel XI. - BEDIENDEN

Stoffelijke oorzaak

		3. Ander materieel										
		Toestellen onder drukking of onder depressie					Ovens, haarden, droogovens en andere installaties die warmte uitstralen	Installaties waar koude geproduceerd of gebruikt wordt	Elektrische installaties met inbegrip van de elektrische machines			Handwerk tuigen, -instrumenten en -gereedschap
Vervoermiddelen door opzuiging of met samengeperst gas	Andere vervoermiddelen	Stoomketels	Recipiënten	Leidingen en bijbehorenden	Gasflessen	Andere			Vervoer van stroom	Handwerk tuigen	Andere	Alleen door menselijke kracht bewogen
298	299	311	312	313	314	319	320	390	341	342	349	351
-	-	-	-	-	-	-	-	-	-	-	-	1
-	-	-	-	-	-	-	-	-	-	-	-	-
-	-	-	-	-	-	-	-	-	-	-	-	1
-	-	-	-	-	-	-	-	-	-	-	-	-
-	-	-	-	-	-	-	-	-	-	-	-	2
-	-	-	-	-	-	-	-	-	-	-	-	-
-	-	-	-	-	-	-	-	-	-	-	-	-
-	-	-	-	-	-	-	-	-	-	-	-	5
-	-	-	-	-	-	-	-	-	-	-	-	-
-	-	-	-	-	-	-	-	-	-	-	-	5
-	-	-	-	-	-	-	-	-	-	-	-	-
-	-	-	-	-	-	-	-	-	-	1	-	-
-	1	4	-	4	-	4	2	-	3	4	13	44
-	1	-	2	-	-	2	-	-	2	-	2	1
-	-	-	-	-	-	-	-	-	-	-	-	3
-	3	1	-	2	-	1	1	-	1	1	3	20
-	-	1	-	1	1	-	1	1	-	2	1	16
-	-	-	-	-	-	-	1	-	-	-	1	5
-	-	-	-	-	-	1	1	-	1	1	-	-
-	-	-	-	-	-	1	-	-	-	2	1	3
-	-	-	1	-	-	-	1	-	-	-	1	9
-	-	-	-	-	-	-	-	-	-	-	-	3
-	1	-	1	3	-	1	1	-	1	-	2	9
-	4	1	7	7	1	5	6	1	2	-	2	24
-	2	-	-	5	-	1	1	-	-	1	-	2
-	3	-	-	-	-	2	2	-	2	-	1	10
-	-	-	-	3	1	1	5	-	-	2	4	20
-	2	1	1	-	-	3	1	-	2	6	4	34
1	-	-	-	1	-	-	2	1	-	1	3	22
-	8	-	-	1	1	1	3	-	3	3	9	27
-	1	-	-	1	1	3	1	-	2	4	7	39
-	-	-	-	1	-	-	-	-	-	4	1	13
1	26	8	12	29	5	26	29	3	19	32	55	304

Tabel XI. - BEDIENDEN- INDELING VAN DE ONGEVALLEN NAAR DE STOFFELIJKE OORZAAK EN DE AARD VAN DE BEDRIJFVIGHEID (vervolg)

AARD DER ONDERNEMINGEN	Stoffelijke oorzaak								
	2. Vervoer- en behandelingmiddelen								
	Hefwerktuigen (vervolg)		Vervoermiddelen per spoor		Rollende vervoermiddelen met uitzondering per spoor		Vervoermid- delen te water	Andere vervoermiddelen	
	Heftrucks	Andere	Openbaar net	Privaat net	Motor- voertuigen	Voertuigen zonder motor		Transpor- teurs boven de grond met kabel	Mechanische transpor- teurs (niet inbegrepen de 291)
216	219	221	222	231	232	240	291	292	
4. Bouwnijverheid									
40 Bouwnijverheid	3	8	-	-	63	6	-	-	-
<i>Totaal :</i>	3	8	-	-	63	6	-	-	-
5. Elektricitets-, gas- en water- leidingsbedrijven									
50 Gemengde elektricitets-, gas- en waterleidingsbedrijven	-	-	-	-	-	-	-	-	-
51 Elektricitets- en gasbedrijven	1	15	-	2	70	6	-	-	5
52 Diensten voor watervoorziening en gezondheidsdiensten	-	-	-	-	-	-	-	-	-
<i>Totaal :</i>	1	15	-	2	70	6	-	-	5
6. Handel, banken, verzekeringen, onder- nemingen in onroerende goederen									
61 Groot- en kleinhandel	83	98	5	3	484	85	4	1	12
62 Banken en andere financiële instel- lingen	1	1	-	-	40	7	-	-	1
63 Verzekeringen	-	1	-	1	54	1	-	-	-
64 Ondernemingen in onroerende goederen	-	-	-	-	12	1	-	-	-
<i>Totaal :</i>	84	100	5	4	590	94	4	1	13
7. Vervoer, opslag en verkeer									
71 Vervoer	7	6	6	-	99	28	5	-	1
72 Opslagplaatsen en magazijnen	-	-	-	-	8	2	-	-	-
73 Verkeer	-	-	-	-	-	-	-	-	-
<i>Totaal :</i>	7	6	6	-	107	30	5	-	1
8. Diensten									
81 Overheidsdiensten	-	-	-	-	3	-	-	-	-
82 Diensten aan de gemeenschap	3	9	-	-	199	34	-	1	-
83 Diensten aan bedrijven	1	2	-	-	47	5	1	-	-
84 Diensten in het vlak der ontspanning	-	1	-	-	10	1	1	-	1
85 Diensten aan personen	-	-	-	-	21	4	-	-	-
<i>Totaal :</i>	4	12	-	-	280	44	2	1	1
9. Onnauwkeurig bepaalde activiteiten									
90 Onnauwkeurig bepaalde activiteiten	-	2	-	1	38	1	-	-	-
<i>Totaal :</i>	-	2	-	1	38	1	-	-	-
<i>Algemeen totaal :</i>	147	181	16	13	1 607	232	14	3	33

Tabel XI. - BEDIENDEN (vervolg)

Stoffelijke oorzaak												
3. Ander materieel												
Vervoermid- delen door opzuiging of met samen- geperst gas	Andere vervoermid- delen	Toestellen onder drukking of onder depressie					Ovens, haarden, droogovens en andere in- stallaties die warmte uit- stralen	Installaties waar koude geproduceerd of gebruikt wordt	Elektrische installaties met inbegrip van de elektrische machines			Handwerktuigen, -instrumenten en -gereedschap Alleen door menselijke kracht bewogen
		Stoomketels	Receptanten	Leidingen en bijbehorig- heden	Gasflessen	Andere			Vervoer van stroom	Handwerk- tuigen	Andere	
293	299	311	312	313	314	319	320	330	341	342	349	351
-	2	-	-	3	-	6	2	-	4	3	7	38
-	2	-	-	3	-	6	2	-	4	3	7	38
-	-	-	-	-	-	-	-	-	-	1	-	1
1	4	14	3	24	2	9	8	1	25	10	62	128
-	-	-	-	-	-	-	-	-	-	-	-	-
1	4	14	3	24	2	9	8	1	25	11	62	129
1	43	3	27	5	1	16	18	9	5	122	176	968
-	2	-	-	-	-	-	-	-	1	-	4	12
-	-	1	-	-	-	1	-	-	1	-	1	17
-	-	1	-	-	-	-	1	-	-	-	-	3
1	45	5	27	5	1	17	19	9	7	122	181	1 000
-	3	1	1	-	1	1	1	-	2	3	2	26
-	-	-	-	-	-	-	-	-	-	-	-	6
-	-	-	-	-	-	-	-	-	-	-	-	2
-	3	1	1	-	1	1	1	-	2	3	2	34
-	-	-	-	-	-	-	-	-	-	-	1	3
-	9	2	6	2	-	4	13	-	3	12	17	174
-	4	1	2	2	-	1	6	-	-	-	6	30
-	-	-	-	-	-	-	2	-	-	-	2	15
-	-	-	-	1	1	3	2	-	-	8	3	23
-	13	3	8	5	1	8	23	-	3	20	29	245
-	3	-	1	2	-	2	1	-	-	1	6	10
-	3	-	1	2	-	2	1	-	-	1	6	10
3	96	31	52	68	10	69	83	13	60	192	342	1 767

Tabel XI. - BEDIENDEN- INDELING VAN DE ONGEVALLEN NAAR DE STOFFELIJKE OORZAAK EN DE AARD VAN DE BEDRIJFVIGHEID (vervolg)

AARD DER ONDERNEMINGEN	Stoffelijke oorzaak							
	3. Ander materieel (vervolg)			4. Stoffen, stralingen en materialen				
	Handwerktuigen, -instrumenten en -gereedschap (vervolg)	Ladders, verplaatsbare leuningen, voetbankjes	Stellingen	Ander materieel niet elders gerangschikt	Spring- stoffen	Gassen, stoom, rook	Scheikundige stoffen, vaste en vloeibare	Stof, vliegende deeltjes en scherven
	Bewogen door een andere kracht dan de menselijke							
	852	360	370	390	410	420	430	440
0. Landbouw, bosbouw, jacht en visserij								
01 Landbouw	-	1	-	3	-	-	-	5
02 Bosbouw en bosontginning	-	-	-	-	-	-	-	-
03 Jacht, vangst en wederverzorging met wild	-	-	-	-	-	-	-	-
04 Visserij	-	-	-	-	-	-	-	-
<i>Totaal :</i>	-	1	-	7	-	-	-	5
1. Winning van delfstoffen								
11 Winning en bewerking van vaste brandstoffen	-	1	1	3	-	-	-	4
12 Ertswinning	-	-	-	-	-	-	-	-
13 Aardolie- en aardgaswinning	-	-	-	1	-	-	-	-
14 Winning van bouwmaterialen en van vuurvaste en keramische klei	-	1	-	13	-	-	1	20
19 Winning van overige mineralen; veenderijen	-	-	-	-	-	-	-	-
<i>Totaal :</i>	-	2	1	17	-	-	1	24
2 en 3. Be- en verwerkende nijverheid								
20A Vervaardiging van dierlijke en plantaardige oliën en vetten	-	-	-	3	-	-	1	1
20B Voedingsmiddelennijverheid	5	10	1	52	-	2	17	31
21 Vervaardiging van dranken	-	3	-	21	-	2	4	16
22 Tabaksnijverheid	1	-	-	7	-	-	-	-
23 Textielnijverheid	-	9	1	54	-	-	9	21
24 Vervaardiging van schoenen, kleding, beddengoed, matrassen e.d.	1	4	-	27	-	-	1	20
25 Verwerking van hout en kurk (met uitzondering van de vervaardiging van houten meubelen)	1	2	1	8	-	-	-	25
26 Meubelfabrieken en meubelmakersbedrijven (geen rieten of stalen meubelen)	1	1	-	17	-	-	2	13
27 Vervaardiging van papier en papierwaren	-	1	-	11	-	1	7	13
28 Grafische nijverheid, uitgeverijen	4	4	1	23	-	-	4	15
29 Vervaardiging van leder en lederwaren	1	2	-	3	-	-	-	4
30 Rubberfabrieken, asbestfabrieken, kunststofverwerkende industrie, fabrieken van synthetische vezels, zetmeelfabrieken	3	5	2	29	-	2	7	29
31 Chemische industrie	3	21	-	56	-	14	63	55
32 Aardolie-industrie	-	2	1	5	-	2	4	3
33 Verwerking van minerale produkten (met uitzondering van metalen)	3	6	-	37	-	-	4	54
34 Vervaardiging en eerste bewerking van ferro- en non-ferrometalen	1	7	4	61	-	6	15	119
35 Vervaardiging van produkten uit metaal (met uitzondering van machines en transportmiddelen)	-	9	2	76	-	-	11	137
36 Machinebouw	1	7	-	60	-	-	9	65
37 Elektrotechnische industrie	2	6	1	54	1	3	11	66
38 Transportmiddelenindustrie	-	17	5	96	-	2	9	125
39 Fijnmechanische en optische industrie : nijverheidsbedrijven niet elders genoemd	-	4	2	20	-	1	6	34
<i>Totaal 2 en 3 :</i>	27	120	21	720	1	35	184	846

Tabel XI. - BEDIENDEN (vervolg)

Stoffelijke oorzaak

4. Stoffen, stralingen en materialen (vervolg)		5. Werkmiddens						6. Andere oorzaken		Totaal		
Stralingen		Materialen	Werk- en doorgangsoppervlakten, Grondoppervlakten	Hindemissen, openingen in de grondoppervlakten (putten, kullen)	Trappen, leuningen, treden	Wind of bliksem	Te weerhouden voor ondergrondse werkmiddens	Dieren	Andere stoffelijke oorzaken n. e. g.	Mannen	Vrouwen	Totaal
Ioniserende stralingen	Andere stralingen											
451	459	460	510	520	530	540	550	610	690	A	B	A + B
-	-	6	7	1	-	-	-	1	3	28	7	35
-	-	5	2	2	3	-	-	-	-	13	2	15
-	-	-	-	-	-	-	-	-	-	2	1	3
-	-	-	-	-	-	-	-	-	-	1	-	1
-	-	11	9	3	3	-	-	1	3	44	10	54
-	-	8	9	-	4	-	-	-	-	33	1	34
-	-	-	-	-	-	-	-	-	-	-	-	-
-	-	-	-	-	-	-	-	-	-	-	1	1
-	2	19	17	2	3	-	-	1	2	90	5	95
-	-	2	-	-	-	-	-	-	1	4	-	4
-	2	29	26	2	7	-	-	1	3	127	7	134
-	-	3	3	-	-	-	-	-	1	21	-	21
-	1	86	111	29	53	-	-	7	65	466	186	652
-	-	50	57	11	13	-	-	3	19	218	26	244
-	-	8	8	-	6	-	-	-	6	31	16	47
1	-	34	57	3	23	-	-	2	14	285	67	352
-	-	48	42	-	40	-	-	5	30	152	136	288
-	-	31	26	5	6	-	-	-	10	139	12	151
-	-	23	21	1	6	-	-	-	16	113	19	132
-	1	23	26	3	14	-	-	-	19	145	25	170
-	-	50	50	2	28	-	-	3	37	200	91	291
-	-	4	4	1	2	-	-	-	4	25	5	30
-	-	38	29	5	12	-	-	-	32	250	18	268
4	2	127	108	12	54	-	-	5	69	640	119	759
-	-	8	13	4	6	-	-	1	11	77	11	88
1	1	58	56	9	7	-	-	1	33	319	28	347
-	3	136	73	18	49	-	1	-	28	590	34	624
2	6	176	88	12	53	-	-	4	47	717	65	782
2	1	91	57	9	28	-	-	1	31	410	32	442
3	4	125	106	19	49	-	-	1	78	577	83	660
2	1	195	155	42	50	-	-	3	93	874	97	971
-	1	35	44	3	12	-	-	1	46	214	43	257
15	21	1 349	1 134	188	508	-	1	37	689	6 463	1 113	7 576

Tabel XI. - BEDIENDEN - INDELING VAN DE ONGEVALLEN NAAR DE STOFFELIJKE OORZAAK EN DE AARD VAN DE BEDRIJFVIGHEID (vervolg)

AARD DER ONDERNEMINGEN	Stoffelijke oorzaak							
	3. Ander materieel (vervolg)				4. Stoffen, stralingen en materialen			
	Handwerktuigen, -instrumenten -gereedschap (vervolg)	Ladders, verplaatsbare leuningen voetbankjes	Stellingen	Ander materieel niet elders gerangschikt	Springstoffen	Gassen, stoom, rook	Scheikundige stoffen, vaste en vloeibare	Stof, vliegende deeltjes en scherven
	Bewogen door een andere kracht dan de menselijke							
352	360	370	390	410	420	430	440	
4. Bouwnijverheid								
40 Bouwnijverheid	6	28	5	61	1	2	10	133
<i>Totaal :</i>	<i>6</i>	<i>28</i>	<i>5</i>	<i>61</i>	<i>1</i>	<i>2</i>	<i>10</i>	<i>133</i>
5. Elektriciteits-, gas- en waterleidingsbedrijven								
50 Gemengde elektriciteits-, gas- en waterleidingsbedrijven	-	-	-	-	-	-	-	1
51 Elektriciteits- en gasbedrijven	12	47	7	113	-	7	39	292
52 Diensten voor watervoorziening en gezondheidsdiensten	-	-	-	1	-	-	-	-
<i>Totaal :</i>	<i>12</i>	<i>47</i>	<i>7</i>	<i>114</i>	<i>-</i>	<i>7</i>	<i>39</i>	<i>293</i>
6. Handel, banken, verzekeringen, ondernemingen in onroerende goederen								
61 Groot- en kleinhandel	89	171	9	938	5	11	87	515
62 Banken en andere financiële instellingen	4	6	-	57	-	1	4	38
63 Verzekeringen	1	6	1	68	-	-	6	34
64 Ondernemingen in onroerende goederen	-	2	-	6	-	-	-	3
<i>Totaal :</i>	<i>94</i>	<i>185</i>	<i>10</i>	<i>1 069</i>	<i>5</i>	<i>12</i>	<i>97</i>	<i>590</i>
7. Vervoer, opslag en verkeer								
71 Vervoer	3	18	3	77	-	3	5	78
72 Opslagplaatsen en magazijnen	1	-	1	9	-	-	-	5
73 Verkeer	-	6	-	3	-	-	-	2
<i>Totaal :</i>	<i>4</i>	<i>24</i>	<i>4</i>	<i>89</i>	<i>-</i>	<i>3</i>	<i>5</i>	<i>85</i>
8. Diensten								
81 Overheidsdiensten	1	-	-	10	-	-	-	8
82 Diensten aan de gemeenschap	6	33	5	329	2	8	86	194
83 Diensten aan bedrijven	1	18	1	63	-	6	21	39
84 Diensten in het vlak der ontspanning	1	3	1	14	-	-	6	18
85 Diensten aan personen	2	5	1	50	-	1	9	14
<i>Totaal :</i>	<i>11</i>	<i>59</i>	<i>8</i>	<i>466</i>	<i>2</i>	<i>15</i>	<i>122</i>	<i>273</i>
9. Onnauwkeurig bepaalde activiteiten								
90 Onnauwkeurig bepaalde activiteiten	2	10	2	75	-	4	14	49
<i>Totaal :</i>	<i>2</i>	<i>10</i>	<i>2</i>	<i>75</i>	<i>-</i>	<i>4</i>	<i>14</i>	<i>49</i>
<i>Algemeen totaal :</i>	<i>156</i>	<i>476</i>	<i>58</i>	<i>2 618</i>	<i>9</i>	<i>78</i>	<i>472</i>	<i>2 298</i>

Tabel XI. - BEDIENDEN (vervolg)

Stoffelijke oorzaak												
4. Stoffen, stralingen en materialen (vervolg)			5. Werkmiddens					6. Andere oorzaken		Totaal		
Stralingen		Materialen	Werk- en doorgangsoppervlakten, Grondoppervlakten	Hindernissen, openingen in de grondoppervlakten (putten, kullen)	Trappen, leuning, treden	Wind of bliksem	Te weerhouden voor ondergrondse werkmiddelen	Dieren	Andere stoffelijke oorzaken n. e. g.	Mannen	Vrouwen	Totaal
Ioniserende stralingen	Andere stralingen											
451	459	460	510	520	530	540	550	610	690	A	B	A + B
1	3	362	244	37	82	1	-	6	94	1 184	88	1 272
1	3	362	244	37	82	1	-	6	94	1 184	88	1 272
=	-	-	3	1	-	-	-	-	1	8	-	8
2	12	173	174	75	76	3	-	19	122	1 578	36	1 614
=	-	4	-	1	-	-	-	-	-	4	2	6
2	12	177	177	77	76	3	-	19	123	1 590	38	1 628
=	4	2 496	1 384	217	556	2	2	84	1 339	6 367	4 287	10 654
-	-	142	149	33	99	-	-	8	97	474	256	730
-	1	72	132	14	85	-	-	8	69	366	226	592
-	-	22	20	1	14	-	-	1	11	61	40	101
2	5	2 732	1 685	265	754	2	2	101	1 516	7 268	4 809	12 077
1	-	200	159	30	67	-	-	5	90	819	145	964
-	-	15	12	2	7	-	-	-	4	59	20	79
-	-	2	14	2	6	-	-	2	10	36	13	49
1	-	217	185	34	80	-	-	7	104	914	178	1 092
-	-	14	21	6	18	-	-	-	21	71	38	109
1	6	542	733	113	271	2	1	33	626	1 421	2 147	3 568
2	2	151	146	22	106	-	-	5	85	529	273	802
-	-	24	129	13	37	-	1	8	77	216	153	369
-	-	82	73	10	58	1	-	4	39	266	167	433
3	8	813	1 102	164	490	3	2	50	848	2 503	2 778	5 281
-	2	78	74	11	35	-	-	5	68	401	117	518
-	2	78	74	11	35	-	-	5	68	401	117	518
22	53	5 768	4 636	781	2 033	9	5	227	3 448	20 494	9 138	29 632

Tabel XII.- BEDIENDEN-INDELING VAN DE ONGEVALLEN NAAR DE VORM VAN HET ONGEVAL EN DE AARD VAN DE BEDRIJVIGHEID

AARD DER ONDERNEMINGEN	VORM VAN HET ONGEVAL									
	Val van personen		Val van voorwerpen				Contact met andere voorwerpen met uitzondering van het afvallen van voorwerpen en de klemmingen in een voorwerp of tussen voorwerpen		Klemming in een voorwerp of tussen voorwerpen	
	Van op een hoger gelegen vlak	Op de begane grond	Grondverzakking	In-storting	Bij de behandeling ervan	Andere voorwerpen	Treden op voorwerpen	Contact met		
								Onbeweeglijke voorwerpen	Beweeglijke voorwerpen	
11	12	21	22	23	24	31	32	33	40	
0. Landbouw, bosbouw, jacht en visserij										
01 Landbouw	1	5	-	-	1	1	-	3	11	3
02 Bosbouw en bosontginning	1	3	-	-	1	-	2	2	1	2
03 Jacht, vangst en wedervervoorziening met wild	-	-	-	-	-	-	-	-	-	1
04 Visserij	-	-	-	-	-	-	-	-	1	-
<i>Totaal :</i>	2	8	-	-	4	1	2	5	13	6
1. Winning van delfstoffen										
11 Winning en bewerking van vaste brandstoffen	6	6	1	-	2	-	-	4	9	4
12 Ertswinning	-	-	-	-	-	-	-	-	-	-
13 Aardolie- en aardgaswinning	-	-	-	-	-	-	-	-	-	-
14 Winning van bouwmaterialen en van vuurvaste en keramische klei	4	9	-	-	3	4	4	20	30	6
19 Winning van overige mineralen; veenderijen	-	-	-	-	1	-	-	1	1	-
<i>Totaal :</i>	10	15	1	-	6	4	4	25	40	10
2 en 3. Be- en verwerkende nijverheid										
20A Vervaardiging van dierlijke en plantaardige oliën en vetten	2	2	-	-	1	1	-	6	5	2
20B Voedingsmiddelennijverheid										
21 Vervaardiging van dranken	72	100	1	1	19	11	7	87	162	44
22 Tabaksnijverheid	37	38	-	-	11	8	4	37	52	10
23 Textielnijverheid	6	8	-	-	1	4	-	10	6	4
24 Vervaardiging van schoenen, kleding, beddengoed, matrassen e.d.	31	54	-	1	23	9	5	74	60	34
25 Verwerking van hout en kurk (met uitzondering van de vervaardiging van houten meubelen)	36	39	-	-	11	8	3	48	61	14
26 Meubelfabrieken en meubelmakersbedrijven (geen rieten of stalen meubelen)	11	17	-	-	10	5	2	15	49	12
27 Vervaardiging van papier en papierwaren	8	8	-	-	9	4	4	21	39	11
28 Grafische nijverheid, uitgeverijen	17	21	-	-	1	2	5	24	49	14
29 Vervaardiging van leder en lederwaren	29	41	-	-	7	5	2	36	82	32
30 Rubberfabrieken, asbestfabrieken, kunststofverwerkende industrie, fabrieken van synthetische vezels, zetmeelfabrieken	3	6	-	-	1	2	-	5	9	2
31 Chemische industrie	22	25	-	-	11	13	4	36	75	28
32 Aardolie-industrie	77	73	-	1	26	23	9	89	185	48
33 Verwerking van minerale produkten (met uitzondering van metalen)	6	19	-	-	6	-	-	9	12	6
34 Vervaardiging en eerste bewerking van ferro- en non-ferrometalen	21	26	-	-	23	10	15	44	108	35
35 Vervaardiging van produkten uit metaal (met uitzondering van machines en transportmiddelen)	51	49	-	-	23	16	11	58	207	49
36 Machinebouw	65	57	-	-	54	34	12	101	262	53
37 Elektrotechnische industrie	38	36	-	-	29	8	6	68	132	41
38 Transportmiddelenindustrie	64	57	-	-	29	27	10	83	187	44
39 Fijnmechanische en optische industrie : nijverheidsbedrijven niet elders genoemd	86	98	-	-	46	34	10	136	248	81
<i>Totaal 2 en 3 :</i>	704	800	1	3	350	234	111	1 024	2 057	579

Tabel XII.- BEDIENEN

VORM VAN HET ONGEVAL (vervolg)									TOTAAL		
Inspanningen, verkeerde bewegingen of uitglijden zonder val		Blootstelling aan, of contact met						Andere vormen van ongeval	Mannen	Vrouwen	Algemeen totaal
		Koude of warmte	De elektrische stroom		Giftige stoffen of stralingen						
Tijdens behandelingen	Tijdens gelijke welke andere behandelingen		Hoogspanning	Laagspanning	Door inademing, opname of opslorping van deze giftige stoffen	Blootstelling aan ioniserende stralingen	Blootstelling aan andere stralingen dan ioniserende		A	B	A + B
51	52	60	71	72	81	82	83	90	A	B	A + B
17	1	-	-	-	-	-	-	2	28	7	35
1	3	-	-	-	-	-	-	-	13	2	15
1	-	-	-	-	-	-	-	-	2	1	3
1	-	-	-	-	-	-	-	-	1	-	1
7	4	-	-	-	-	-	-	2	44	10	54
1	2	-	-	-	-	-	-	-	33	1	34
1	-	-	-	-	-	-	-	-	-	-	-
1	-	-	-	-	-	-	-	-	-	1	1
8	8	2	-	-	-	-	2	-	90	5	95
1	-	-	-	-	-	-	-	1	4	-	4
4	10	2	-	-	-	-	2	1	127	7	134
1	1	1	-	-	-	-	-	-	21	-	21
46	24	14	2	1	4	-	2	55	466	186	652
16	12	3	2	1	1	-	-	12	218	26	244
2	2	-	-	-	-	-	-	4	31	16	47
23	11	6	-	1	4	1	1	14	285	67	352
27	17	4	-	-	1	-	-	19	152	136	288
7	10	1	-	1	-	-	-	11	139	12	151
9	6	-	-	1	-	-	-	12	113	19	132
8	10	7	-	-	1	-	1	10	145	25	170
14	16	2	-	-	-	-	-	25	200	91	291
1	-	-	-	-	-	-	-	2	25	5	30
16	13	5	-	1	5	-	-	14	250	18	268
51	65	30	-	3	23	2	2	52	640	119	759
2	9	6	-	1	2	-	-	10	77	11	88
14	26	8	3	-	1	1	-	15	319	28	347
32	72	26	-	3	7	-	1	19	590	34	624
44	43	15	3	2	-	2	5	30	717	65	782
24	28	5	-	3	3	1	-	20	410	32	442
59	47	11	2	4	1	3	5	27	577	83	660
88	92	11	1	2	3	-	1	39	874	97	971
19	12	8	-	-	-	-	1	21	214	43	257
496	516	163	13	24	56	10	19	411	6 463	1 113	7 576

Tabel XII.- BEDIENDEN - INDELING VAN DE ONGEVALLen NAAR DE VORM VAN HET ONGEVAL EN DE AARD VAN DE BEDRIJFVIGHEID (vervolg)

AARD DER ONDERNEMINGEN	VORM VAN HET ONGEVAL									
	Val van personen		Val van voorwerpen				Contact met andere voorwerpen met uitzondering van het vallen van voorwerpen en de klemmingen in een voorwerp of tussen voorwerpen		Klemming in een voorwerp of tussen voorwerpen	
	Van op een hoger gelegen vlak	Op de begane grond	Grondverzakking	Instorting	Bij de behandeling ervan	Andere voorwerpen	Treden op voorwerpen	Contact met		
								Onbeweeglijke voorwerpen	Beweeglijke voorwerpen	
11	12	21	22	23	24	31	32	33	40	
4. Bouwnijverheid										
40 Bouwnijverheid	168	160	1	4	93	27	56	159	296	78
<i>Totaal :</i>	<i>168</i>	<i>160</i>	<i>1</i>	<i>4</i>	<i>93</i>	<i>27</i>	<i>56</i>	<i>159</i>	<i>296</i>	<i>78</i>
5. Elektriciteits-, gas- en waterleidingsbedrijven										
50 Gemengde elektriciteits-, gas- en waterleidingsbedrijven	2	1	-	-	-	-	-	-	3	-
51 Elektriciteits- en gasbedrijven	129	111	1	2	55	27	27	221	571	104
52 Diensten voor watervoorziening en gezondheidsdiensten	-	-	-	-	-	-	-	2	-	1
<i>Totaal :</i>	<i>131</i>	<i>112</i>	<i>1</i>	<i>2</i>	<i>55</i>	<i>27</i>	<i>28</i>	<i>223</i>	<i>574</i>	<i>105</i>
6. Handel, banken, verzekeringen, ondernemingen in onroerende goederen										
61 Groot- en kleinhandel	802	1 160	1	11	666	443	115	1 667	2 782	746
62 Banken en andere financiële instellingen	106	129	-	1	22	11	7	122	130	66
63 Verzekeringen	67	109	-	-	9	8	11	87	137	48
64 Ondernemingen in onroerende goederen	17	16	-	-	2	-	1	22	19	2
<i>Totaal :</i>	<i>992</i>	<i>1 414</i>	<i>1</i>	<i>12</i>	<i>699</i>	<i>462</i>	<i>134</i>	<i>1 898</i>	<i>3 068</i>	<i>882</i>
7. Vervoer, opslag en verkeer										
71 Vervoer	95	124	-	3	38	40	13	171	189	81
72 Opslagplaatsen en magazijnen	9	11	-	-	3	3	2	11	21	7
73 Verkeer	6	5	-	-	2	-	-	4	10	2
<i>Totaal :</i>	<i>110</i>	<i>140</i>	<i>-</i>	<i>3</i>	<i>43</i>	<i>43</i>	<i>15</i>	<i>186</i>	<i>220</i>	<i>90</i>
8. Diensten										
81 Overheidsdiensten	17	19	-	-	3	4	2	17	19	4
82 Diensten aan de gemeenschap	309	586	1	4	134	71	59	410	807	215
83 Diensten aan bedrijven	123	108	-	3	31	12	15	113	167	54
84 Diensten in het vlak der ontspanning	53	54	1	12	8	1	2	18	68	13
85 Diensten aan personen	59	61	1	-	23	12	8	55	85	33
<i>Totaal :</i>	<i>561</i>	<i>828</i>	<i>3</i>	<i>19</i>	<i>199</i>	<i>100</i>	<i>86</i>	<i>613</i>	<i>1 146</i>	<i>319</i>
9. Onnauwkeurig bepaalde activiteiten										
90 Onnauwkeurig bepaalde activiteiten	51	44	-	-	18	17	18	78	122	35
<i>Totaal :</i>	<i>51</i>	<i>44</i>	<i>-</i>	<i>-</i>	<i>18</i>	<i>17</i>	<i>18</i>	<i>78</i>	<i>122</i>	<i>35</i>
<i>Algemeen totaal :</i>	<i>2 728</i>	<i>3 521</i>	<i>8</i>	<i>43</i>	<i>1 487</i>	<i>816</i>	<i>454</i>	<i>4 216</i>	<i>7 536</i>	<i>2 084</i>

Tabel XII.- BEDIENDEN (vervolg)

VORM VAN HET ONGEVAL (vervolg)									TOTAAL		
Inspanningen, verkeerde bewegingen of uitglijden zonder val		Blootstelling aan, of contact met						Andere vormen van ongeval	Mannen	Vrouwen	Algemeen totaal
		Koude of warmte	De elektrische stroom		Giftige stoffen of stralingen						
Tijdens behandelingen zonder drijfkraft	Tijdens gelijk welke andere behandelingen		Hoogspanning	Laagspanning	Door inademing, opne- ming of op- sloping van deze giftige stoffen.	Blootstelling aan ioniserende stralingen	Blootstelling aan andere stralingen dan ioniserende	90	A	B	A + B
51	52	60	71	72	81	82	83				
70	67	20	-	5	4	1	4	59	1 184	88	1 272
70	67	20	-	5	4	1	4	59	1 184	88	1 272
-	1	-	-	-	-	-	-	-	8	-	8
127	72	37	10	25	11	4	23	57	1 578	36	1 614
2	-	-	-	-	-	-	-	1	4	2	6
129	73	37	10	25	11	4	23	58	1 590	38	1 628
773	574	110	6	14	13	-	5	766	6 367	4 287	10 654
32	62	5	1	-	1	-	-	35	474	256	730
39	44	4	-	-	1	1	-	27	366	226	592
10	3	-	-	-	-	-	-	9	61	40	101
854	683	119	7	14	15	1	5	837	7 268	4 809	12 077
72	67	9	2	-	4	1	-	55	819	145	964
5	2	1	-	-	-	-	-	4	59	20	79
3	10	1	-	-	-	-	-	6	36	13	49
80	79	11	2	-	4	1	-	65	914	178	1 092
9	6	-	-	-	-	-	-	9	71	38	109
269	274	96	-	4	20	4	4	301	1 421	2 147	3 568
52	47	16	-	1	11	2	2	45	529	273	802
15	79	3	-	2	1	-	-	39	216	153	369
25	31	11	-	1	1	-	-	27	266	167	433
370	437	126	-	8	33	6	6	421	2 503	2 778	5 281
40	32	14	-	-	4	-	2	43	401	117	518
40	32	14	-	-	4	-	2	43	401	117	518
2 050	1 901	492	32	76	127	23	61	1 897	20 494	9 138	29 632

Tabel XIII.- BEDIENDEN - INDELING VAN DE ONGEVALLen NAAR VORM VAN HET ONGEVAL EN STOFFELIJKE OORZAAK

STOFFELIJKE OORZAAK	VORM VAN HET								
	Val van persoon		Val van voorwerpen				Contact met andere voorwerpen met uitzondering van het vallen van voorwerpen en de klemmingen in een voorwerp of tussen voorwerpen		
	Van op een hoger gelegen vlak	Op de begane grond	Grondverzakking	In-storting	Bij de behandeling ervan	Andere voorwerpen	Treden op voorwerpen	Contact met	
								Onbeweeglijke voorwerpen	Beweeglijke voorwerpen
11	12	21	22	23	24	31	32	33	
1. Machines									
11 Mechanische risico's van de drijfmachines of generatoren	1	-	-	-	2	-	-	5	12
110 Mechanische risico's van de drijfmachines of generatoren, met inbegrip van de mechanische risico's van de elektrische machines	1	-	-	-	2	-	-	5	12
12 Overbrengingsorganen	1	1	-	-	1	1	-	1	6
120 Overbrengingsorganen	1	1	-	-	1	1	-	1	6
13 Bewerkings-, fatsoenerings- en fabricatiemachines	9	2	-	1	15	7	-	91	338
131 Persen	2	-	-	-	-	1	-	5	4
132 Metaalscharen en soortgelijke machines	-	-	-	-	1	-	-	4	5
133 Slijpmachines	-	-	-	-	1	-	-	4	51
134 Walsen	-	-	-	1	-	-	-	-	2
135 Cirkelzagen	-	-	-	-	1	-	-	7	36
136 Andere zagen	-	-	-	-	2	1	-	22	52
137 Houtfreesmachines	-	-	-	-	-	-	-	1	2
138 Vlakbanken en vandiktebanken	-	-	-	-	-	1	-	1	10
139 Bewerkings- en fabricatiemachines	7	2	-	-	10	4	-	47	176
14 Specifieke landbouwmachines	1	-	-	-	1	-	-	4	4
141 Pikmachines, met inbegrip van de pikdorsers	1	-	-	-	-	-	-	-	-
142 Dorsmachines	-	-	-	-	-	-	-	-	-
149 Andere	-	-	-	-	1	-	-	4	4
15 Machines voor het uitvoeren van werken in de mijn (ondergrondse machines)	-	-	-	-	1	-	-	3	3
151 Boormachines en panzers	-	-	-	-	1	-	-	3	2
159 Andere	-	-	-	-	-	-	-	-	1
19 Andere machines en toestellen die eigen zijn aan de activiteit die door de onderneming wordt uitgeoefend en die niet in een andere rubriek gerangschikt zijn	8	6	-	-	19	35	-	189	155
190 Andere machines en toestellen	8	6	-	-	19	35	-	189	155
<i>Totaal :</i>	<i>20</i>	<i>9</i>	<i>-</i>	<i>1</i>	<i>39</i>	<i>43</i>	<i>-</i>	<i>293</i>	<i>518</i>

Tabel XIII.- BEDIENDEN

ONGEVAL										TOTAAL		
Klemming in een voorwerp of tussen voorwerpen	Inspanningen, verkeerde bewegingen of uitglijden zonder val		Blootstelling aan, of contact met						Andere vormen van ongeval	Mannen	Vrouwen	Algemeen totaal
	Tijdens behande- lingen zon- der drijf- kracht	Tijdens gelijk welke an- dere be- handelingen	Koude of warmte	De elektrische stroom		Giftige stoffen of stralingen						
				Hoog- spanning	Laag- spanning	Door inadem- ing, opne- ming of op- slorping van deze giftige stoffen	Blootstel- ling aan ioniserende stralingen	Blootstel- ling aan andere stra- lingen dan ioniserende				
40	51	52	60	71	72	81	82	83	90	A	B	A + B
11	2	1	-	-	1	-	-	-	7	33	9	42
11	2	1	-	-	1	-	-	-	7	33	9	42
7	1	-	-	-	-	1	-	-	2	19	3	22
7	1	-	-	-	-	1	-	-	2	19	3	22
134	23	11	2	-	-	-	-	1	13	543	104	647
21	2	-	1	-	-	-	-	-	-	32	4	36
6	1	-	-	-	-	-	-	-	-	12	5	17
3	1	2	-	-	-	-	-	-	1	63	-	63
3	-	-	-	-	-	-	-	-	-	6	-	6
5	-	1	-	-	-	-	-	-	1	47	4	51
4	4	2	-	-	-	-	-	-	1	81	7	88
-	-	-	-	-	-	-	-	-	-	3	-	3
1	1	-	-	-	-	-	-	-	-	14	-	14
91	14	6	1	-	-	-	-	1	10	285	84	369
-	2	-	-	-	-	-	-	-	1	12	1	13
-	-	-	-	-	-	-	-	-	-	1	-	1
-	2	-	-	-	-	-	-	-	1	11	1	12
1	-	-	-	-	-	-	-	-	-	8	-	8
1	-	-	-	-	-	-	-	-	-	7	-	7
-	-	-	-	-	-	-	-	-	-	1	-	1
133	21	16	3	-	1	1	-	-	9	366	230	596
133	21	16	3	-	1	1	-	-	9	366	230	596
286	49	28	5	-	2	2	-	1	32	981	347	1 328

Tabel XIII.- BEDIENDEN - INDELING VAN DE ONGEVALLen NAAR VORM VAN HET ONGEVAL EN STOFFELIJKE OORZAAK (vervolg)

STOFFELIJKE OORZAAK	VORM VAN HET								
	Val van persoon		Val van voorwerpen				Contact met andere voorwerpen met uitzondering van het vallen van voorwerpen en de klemmingen in een voorwerp of tussen voorwerpen		
	Van op een hoger gelegen vlak	Op de begane grond	Grondverzakking	In-storting	Bij de behandeling ervan	Andere voorwerpen	Treden op voorwerpen	Contact met	
								Onbeweeglijke voorwerpen	Beweeglijke voorwerpen
11	12	21	22	23	24	31	32	33	
2. Vervoer- en behandelingsmiddelen									
21 Hefwerktuigen	19	6	-	-	29	10	-	65	130
211 Kranen	1	-	-	-	1	1	-	5	7
212 Rolbruggen, portaal kranen	1	-	-	-	2	-	-	3	5
213 Liften, goederenliften	4	1	-	-	2	1	-	8	18
214 Lieren	-	-	-	-	-	-	-	-	4
215 Takels	1	-	-	-	-	-	-	-	2
216 Heftrucks	4	2	-	-	4	2	-	18	52
219 Andere	8	3	-	-	20	6	-	31	42
22 Vervoermiddelen per spoor	7	3	-	-	-	-	-	3	5
221 Openbaar net	4	2	-	-	-	-	-	1	5
222 Privaat net	3	1	-	-	-	-	-	2	-
23 Rollende vervoermiddelen, met uitzondering van de vervoermiddelen per spoor	153	94	-	1	14	7	5	243	903
231 Motorvoertuigen	125	62	-	1	8	2	2	211	838
232 Voertuigen zonder motor	28	32	-	-	6	5	3	32	65
24 Vervoermiddelen te water	2	4	-	-	-	-	-	1	3
240 Vervoermiddelen te water	2	4	-	-	-	-	-	1	3
29 Andere vervoermiddelen	7	6	-	2	8	6	-	13	40
291 Transporteurs boven de grond met kabel	1	-	-	-	-	1	-	-	1
292 Mechanische transporteurs, met uitzondering van de transporteurs boven de grond met kabel	-	-	-	1	1	-	-	2	11
293 Vervoermiddelen door opzuiging of met samengeperst gas	-	-	-	-	-	1	-	1	1
299 Andere	6	6	-	1	7	4	-	10	27
<i>Totaal :</i>	<i>188</i>	<i>113</i>	<i>-</i>	<i>3</i>	<i>51</i>	<i>23</i>	<i>5</i>	<i>325</i>	<i>1 081</i>

Tabel XIII.- BEDIENDEN (vervolg)

ONGEVAL										TOTAAL		
Klemming in een voorwerp of tussen voorwer- pen	Inspanningen, verkeerde bewegingen of uitglijden zonder val		Blootstelling aan, of contact met						Andere vormen van ongeval	Mannen	Vrouwen	Algemeen totaal
	Tijdens behande- lingen zon- der drijf- kracht	Tijdens gelijk welke an- dere be- handelingen	Koude of warmte	De elektrische stroom		Giftige stoffen of stralingen						
				Hoog- spanning	Laag- spanning	Door inad- ming, opne- ming of op- slorping van deze giftige stoffen	Blootstel- ling aan ioniserende stralingen	Blootstel- ling aan andere stra- lingen dan ioniserende				
40	51	52	60	71	72	81	82	83	90	A	B	A + B
160	15	14	-	-	-	-	-	-	5	371	82	453
4	-	2	-	-	-	-	-	-	-	21	-	21
3	-	1	-	-	-	-	-	-	-	15	-	15
38	-	1	-	-	-	-	-	-	3	48	28	76
1	-	-	-	-	-	-	-	-	-	5	-	5
4	-	1	-	-	-	-	-	-	-	6	2	8
57	8	-	-	-	-	-	-	-	-	128	19	147
53	7	9	-	-	-	-	-	-	2	148	33	181
9	1	1	-	-	-	-	-	-	-	22	7	29
3	-	1	-	-	-	-	-	-	-	12	4	16
6	1	-	-	-	-	-	-	-	-	10	3	13
142	38	73	1	-	1	1	-	1	162	1 488	351	1 839
105	30	68	-	-	1	-	-	1	153	1 323	284	1 607
37	8	5	1	-	-	1	-	-	9	165	67	232
-	2	2	-	-	-	-	-	-	-	13	1	14
-	2	2	-	-	-	-	-	-	-	13	1	14
35	6	6	-	-	-	-	-	-	6	102	33	135
-	-	-	-	-	-	-	-	-	-	2	1	3
15	1	2	-	-	-	-	-	-	-	28	5	33
-	-	-	-	-	-	-	-	-	-	3	-	3
20	5	4	-	-	-	-	-	-	6	69	27	96
346	62	96	1	-	1	1	-	1	173	1 996	474	2 470

Tabel XIII.- BEDIENDEN - INDELING VAN DE ONGEVALLEN NAAR VORM VAN HET ONGEVAL EN STOFFELIJKE OORZAAK (vervolg)

STOFFELIJKE OORZAAK	VORM VAN HET								
	Val van personen		Val van voorwerpen				Contact met andere voorwerpen met uitzondering van het vallen van voorwerpen en de klemmingen in een voorwerp of tussen voorwerpen		
	Van op een hoger gelegen vlak	Op de begane grond	Grondverzakking	In-storting	Bij de behandeling ervan	Andere voorwerpen	Treden op voorwerpen	Contact met	
								Onbeweeglijke voorwerpen	Beweeglijke voorwerpen
11	12	21	22	23	24	31	32	33	
3. Ander materieel									
31 Toestellen onder drukking of onder depressie	2	4	-	2	17	8	2	57	55
311 Stoomketels	1	-	-	1	1	2	1	12	4
312 Recipiënten	-	-	-	-	10	5	-	11	11
313 Leidingen en bijbehoudigheden	1	4	-	1	1	-	1	17	20
314 Gasflessen	-	-	-	-	2	1	-	1	1
319 Andere	-	-	-	-	3	-	-	16	19
32 Ovens, haarden, droogovens en andere installaties die warmte uitstralen	2	-	-	-	2	4	-	5	5
320 Ovens, haarden, droogovens en andere installaties die warmte uitstralen	2	-	-	-	2	4	-	5	5
33 Installaties waar koude geproduceerd of gebruikt wordt	2	1	-	-	-	1	-	-	2
330 Installaties waar koude geproduceerd of gebruikt wordt	2	1	-	-	-	1	-	-	2
34 Elektrische installaties met inbegrip van de elektrische machines	2	10	-	1	14	12	-	66	271
341 Vervoer van stroom	1	2	-	-	-	-	-	1	3
342 Handwerktuigen	-	3	-	-	5	2	-	33	111
349 Alle andere elektrische machines, -toestellen en installaties	1	5	-	1	9	10	-	32	157
35 Handwerktuigen, -instrumenten en -gereedschap	3	13	-	-	74	31	6	255	1 018
351 Alleen door menselijke kracht bewogen	3	13	-	-	69	30	5	231	931
352 Bewogen door een andere kracht dan de menselijke	-	-	-	-	5	1	1	24	87
36 Ladders, verplaatsbare leuningen, voetbankjes, enz.	320	12	-	3	12	11	3	34	22
360 Ladders, verplaatsbare leuningen, voetbankjes, enz.	320	12	-	3	12	11	3	34	22
37 Stellingen	31	1	-	1	3	4	-	8	2
370 Stellingen	31	1	-	1	3	4	-	8	2
39 Ander materieel niet elders gerangschikt	42	44	-	6	309	217	33	779	342
390 Ander materieel n.e.g.	42	44	-	6	309	217	33	779	342
<i>Totaal :</i>	<i>404</i>	<i>85</i>	<i>-</i>	<i>13</i>	<i>431</i>	<i>288</i>	<i>44</i>	<i>1 204</i>	<i>1 717</i>

Tabel XIII.- BEDIENDEN (vervolg)

ONGEVAL										TOTAAL		
Klemming in een voorwerp of tussen voorwer- pen	Inspanningen, verkeerde bewegingen of uitglijden zonder val		Blootstelling aan, of contact met						Andere vormen van ongeval	Mannen	Vrouwen	Algemeen totaal
	Tijdens behande- lingen zon- der drijf- kracht	Tijdens gelijk welke an- dere be- handelingen	Koude of warmte	De elektrische stroom		Giftige stoffen of stralingen						
				Hoog- spanning	Laag- spanning	Door inadem- ing, opne- ming of op- slorping van deze giftige stoffen	Blootstel- ling aan ioniserende stralingen	Blootstel- ling aan andere stra- lingen dan ioniserende				
40	51	52	60	71	72	81	82	83	90	A	B	A + B
23	10	2	24	-	1	1	-	4	18	199	31	230
4	-	-	2	-	-	-	-	1	2	30	1	31
3	7	1	2	-	-	-	-	-	2	38	14	52
10	1	-	9	-	1	-	-	-	2	64	4	68
2	-	1	2	-	-	-	-	-	-	9	1	10
4	2	-	9	-	-	1	-	3	12	58	11	69
6	3	1	51	-	-	-	-	-	4	63	20	83
6	3	1	51	-	-	-	-	-	4	63	20	83
5	2	-	-	-	-	-	-	-	-	7	6	13
5	2	-	-	-	-	-	-	-	-	7	6	13
43	22	20	12	29	65	-	2	7	18	339	255	594
-	1	1	6	18	25	-	-	2	-	57	3	60
12	6	4	1	1	5	-	-	1	8	107	85	192
31	15	15	5	10	35	-	2	4	10	175	167	342
89	293	70	1	-	2	-	-	1	67	1 341	582	1 923
76	290	50	1	-	2	-	-	1	65	1 257	510	1 767
13	3	20	-	-	-	-	-	-	2	84	72	156
16	21	19	-	-	-	-	-	-	3	348	128	476
16	21	19	-	-	-	-	-	-	3	348	128	476
1	3	4	-	-	-	-	-	-	-	52	6	58
1	3	4	-	-	-	-	-	-	-	52	6	58
391	266	81	9	-	1	1	-	-	97	1 797	821	2 618
391	266	81	9	-	1	1	-	-	97	1 797	821	2 618
574	620	197	97	29	69	2	2	12	207	4 146	1 849	5 995

Tabel XIII.- BEDIENDEN - INDELING VAN DE ONGEVALLen NAAR VORM VAN HET ONGEVAL EN STOFFELIJKE OORZAAK (vervolg)

STOFFELIJKE OORZAAK	VORM VAN HET								
	Val van persoon		Val van voorwerpen				Contact met andere voorwerpen met uitzondering van het vallen van voorwerpen en de klemmingen in een voorwerp of tussen voorwerpen		
	Van op een hoger gelegen vlak	Op de begane grond	Grondverzakking	In-stroting	Bij de behandeling ervan	Andere voorwerpen	Treden op voorwerpen	Contact met	
								Onbeweeglijke voorwerpen	Beweeglijke voorwerpen
11	12	21	22	23	24	31	32	33	
4. Stoffen, stralingen en materialen									
41 Springstoffen	-	-	-	-	-	1	-	-	4
410 Springstoffen	-	-	-	-	-	1	-	-	4
42 Gassen, stoom, rook	-	-	-	-	-	-	-	2	8
420 Gassen, stoom, rook	-	-	-	-	-	-	-	2	8
43 Scheikundige stoffen, vaste en vloeibare	-	5	-	-	3	8	1	10	173
430 Scheikundige stoffen, vaste en vloeibare	-	5	-	-	3	8	1	10	173
44 Stof, vliegende deeltjes, scherven	1	8	-	-	13	4	4	49	2 187
440 Stof, vliegende deeltjes, scherven	1	8	-	-	13	4	4	49	2 187
45 Stralingen	-	-	-	-	-	-	-	-	1
451 Ioniserende stralingen	-	-	-	-	-	-	-	-	1
459 Andere stralingen	-	-	-	-	-	-	-	-	-
46 Materialen	33	71	4	8	742	422	124	1 528	1 184
460 Materialen	33	71	4	8	742	422	124	1 528	1 184
<i>Totaal :</i>	<i>34</i>	<i>84</i>	<i>4</i>	<i>8</i>	<i>758</i>	<i>435</i>	<i>129</i>	<i>1 589</i>	<i>3 557</i>
5. Werkmiddens									
51 Werk- en doorgangsoppervlakten, grondoppervlakten	313	2 566	3	9	19	15	208	194	70
510 Werk- en doorgangsoppervlakten, grondoppervlakten	313	2 566	3	9	19	15	208	194	70
52 Hindernissen, openingen in de grondoppervlakten (putten, kuilen)	200	276	-	1	-	1	24	123	21
520 Hindernissen, openingen in de grondoppervlakten (putten, kuilen)	200	276	-	1	-	1	24	123	21
53 Trappen, leuningen, treden	1 484	164	-	-	1	2	14	51	10
530 Trappen, leuningen, treden	1 484	164	-	-	1	2	14	51	10
54 Wind of bliksem	-	2	-	-	-	-	-	-	3
540 Wind of bliksem	-	2	-	-	-	-	-	-	3
55 Te weerhouden voor ondergrondse werkmiddens	-	1	-	-	1	-	-	-	1
550 Te weerhouden voor ondergrondse werkmiddens	-	1	-	-	1	-	-	-	1
<i>Totaal :</i>	<i>1 997</i>	<i>3 009</i>	<i>3</i>	<i>10</i>	<i>21</i>	<i>18</i>	<i>246</i>	<i>368</i>	<i>106</i>
6. Andere oorzaken									
61 Dieren	3	2	-	-	1	1	-	26	79
610 Dieren	3	2	-	-	1	1	-	26	79
69 Andere stoffelijke oorzaken n.e.g.	83	219	1	8	166	107	30	411	479
690 Andere stoffelijke oorzaken n.e.g.	83	219	1	8	166	107	30	411	479
<i>Totaal :</i>	<i>86</i>	<i>221</i>	<i>1</i>	<i>8</i>	<i>167</i>	<i>108</i>	<i>30</i>	<i>437</i>	<i>558</i>
<i>Algemeen totaal :</i>	<i>2 729</i>	<i>3 521</i>	<i>8</i>	<i>43</i>	<i>1 467</i>	<i>915</i>	<i>454</i>	<i>4 216</i>	<i>7 536</i>

Tabel XIII.- BEDIENDEN (vervolg)

ONGEVAL										TOTAAL		
Klemming in een voorwerp of tussen voorwer- pen	Inspanningen, verkeerde bewegingen of uitglijden zonder val		Blootstelling aan, of contact met						Andere vormen van ongeval	Mannen	Vrouwen	Algemeen totaal
	Tijdens behande- lingen zon- der drijf- kracht	Tijdens gelijk welke an- dere be- handelingen	Koude of warmte	De elektrische stroom		Giftige stoffen of stralingen						
				Hoog- spanning	Laag- spanning	Door inad- ming, opne- ming of op- slorping van deze giftige stoffen	Blootstel- ling aan ioniserende stralingen	Blootstel- ling aan andere stra- lingen dan ioniserende				
40	51	52	60	71	72	81	82	83	90	A	B	A + B
1	1	-	1	-	-	-	-	-	1	8	1	9
1	1	-	1	-	-	-	-	-	1	8	1	9
-	2	-	26	-	-	35	-	1	4	63	15	78
-	2	-	26	-	-	35	-	1	4	63	15	78
-	3	-	137	-	-	76	1	4	51	349	123	472
-	3	-	137	-	-	76	1	4	51	349	123	472
1	10	-	8	-	-	3	-	5	5	1 973	325	2 298
1	10	-	8	-	-	3	-	5	5	1 973	325	2 298
-	-	-	18	1	-	2	17	36	-	67	8	75
-	-	-	2	-	-	2	16	1	-	21	1	22
-	-	-	16	1	-	-	1	35	-	46	7	53
582	573	337	115	-	-	2	-	1	42	4 151	1 617	5 768
582	573	337	115	-	-	2	-	1	42	4 151	1 617	5 768
584	589	337	305	1	-	118	18	47	103	6 611	2 089	8 700
38	364	772	2	-	2	-	-	-	61	2 818	1 818	4 636
38	364	772	2	-	2	-	-	-	61	2 818	1 818	4 636
20	38	71	1	-	-	-	-	-	5	559	222	781
20	38	71	1	-	-	-	-	-	5	559	222	781
9	105	182	-	-	-	-	-	-	11	1 072	961	2 033
9	105	182	-	-	-	-	-	-	11	1 072	961	2 033
3	-	1	-	-	-	-	-	-	-	6	3	9
3	-	1	-	-	-	-	-	-	-	6	3	9
1	-	1	-	-	-	-	-	-	-	3	2	5
1	-	1	-	-	-	-	-	-	-	3	2	5
71	507	1 027	3	-	2	-	-	-	77	4 458	3 006	7 464
5	-	4	1	-	-	2	-	-	103	151	76	227
5	-	4	1	-	-	2	-	-	103	151	76	227
218	223	212	80	2	2	2	3	-	1 202	2 151	1 297	3 448
218	223	212	80	2	2	2	3	-	1 202	2 151	1 297	3 448
223	223	216	81	2	2	4	3	-	1305	2 302	1 373	3 673
2 084	2 050	1 901	492	32	76	127	23	61	1 297	20 484	9 138	29 632

Tabel XIV.- BEDIENDEN - INDELING VAN DE ONGEVALLLEN NAAR DE FORM VAN HET ONGEVAL EN DE PLAATS VAN HET LETSEL

PLAATS VAN HET LETSEL	VORM VAN HET ONGEVAL								
	VAL VAN PERSONEN		VAL VAN VOORWERPEN				CONTACT MET ANDERE VOORWERPEN MET UITZONDERING VAN HET VALLEN VAN VOORWERPEN EN DE KLEMMING IN EEN VOORWERP OF TUSSEN VOORWERPEN		
	Van op een hoger gelegen vlak	Op de begane grond	Grondverzakking	In-storting	Bij de behandeling ervan	Andere voorwerpen	Treden op voorwerpen	CONTACT MET	
								Onbeweglijke voorwerpen	Beweeglijke voorwerpen
11	12	21	22	23	24	31	32	33	
1. Hoofd									
11. Schedelstreek (schedel, hersens, hoofdhuid)	86	113	1	2	98	84	1	323	269
12. Oog (met inbegrip van de oogholte en gezichtszenew)	22	48	-	5	75	69	1	222	2 346
19. Plaatsen n.e.g.	48	96	-	1	65	40	3	269	350
<i>Totaal :</i>	156	257	1	8	238	193	5	814	2 965
2. Hals									
20. Hals (met inbegrip van de keel, de nek en de halswervels)	13	6	-	1	6	8	1	18	46
<i>Totaal :</i>	13	6	-	1	6	8	1	18	46
3. Romp									
31. Rug (de schouder niet inbegrepen)	207	190	-	5	23	22	3	68	74
32. Schouder	74	99	1	-	22	9	3	43	40
33. Borst (ribben, borstbeen, inwendige organen van de borstkas)	176	196	1	4	36	21	2	136	147
34. Buik	10	15	-	-	1	2	-	10	21
35. Bekken en heupen	61	90	-	-	7	2	-	22	17
<i>Totaal :</i>	528	590	2	9	89	56	8	279	299
4. Bovenste ledematen									
41. Arm en elleboog	116	172	-	1	17	14	-	187	122
42. Voorarmen en polsen	145	259	-	2	48	26	5	134	189
43. Handen (alleen vingers uitgezonderd)	81	168	1	2	90	56	3	458	530
44. Vingers	113	162	1	1	170	72	12	1 330	2 091
<i>Totaal :</i>	455	761	2	6	325	168	20	2 109	2 932
5. Onderste ledematen									
51. Dij	56	68	-	2	10	6	1	31	64
52. Knie	264	505	-	4	42	19	19	293	164
53. Been	156	171	-	3	76	38	7	174	193
54. Enkel en voeten (alleen tenen uitgezonderd)	654	726	-	7	326	234	376	252	261
55. Tenen	50	39	1	-	313	153	15	107	82
<i>Totaal :</i>	1 180	1 509	1	16	767	450	418	857	764
6. Verschillende plaatsen									
61. Hoofd en romp, hoofd en één of meer ledematen	45	43	-	-	5	9	-	27	82
62. Romp en één of meer ledematen	48	40	-	1	2	2	-	12	21
63. Een der bovenste ledematen en een der onderste ledematen of meer dan 2 ledematen	46	67	1	-	2	3	-	7	24
68. Andere letsels op versch. plaatsen	145	136	1	-	19	7	2	29	207
69. Verschillende niet vermelde plaatsen	105	101	-	1	11	16	-	50	168
<i>Totaal :</i>	389	387	2	2	39	37	2	125	502
7. Algemene letsels									
71. Bloedsomloop in het algemeen	2	1	-	-	-	1	-	2	7
72. Ademhalingsstelsel in het algemeen	1	1	-	-	-	-	-	-	1
73. Spijsverteringsstelsel in het algemeen	-	-	-	-	-	-	-	-	1
74. Zenuwstelsel in het algemeen	1	-	-	-	-	-	-	-	5
79. Andere algemene letsels	4	9	-	1	3	2	-	12	14
<i>Totaal :</i>	8	11	-	1	3	3	-	14	28
<i>Algemeen totaal :</i>	2 729	3 521	8	43	1 467	915	454	4 216	7 536

Tabel XIV.- BEDIENDEN

VORM VAN HET ONGEVAL										TOTAAL		
KLEMMING IN EEN VOORWERP OF TUSSEN VOOR- WERPEN	INSPANNINGEN, VERKEER- DE BEWEGINGEN OF UITGLUIDEN ZONDER VAL		BLOOTSTELLING AAN OF CONTACT MET						ANDERE VORMEN VAN ONGE- VAL DIE NIET IN EEN ANDERE RUBRIEK KUNNEN GE- RANGSCHIJKT WORDEN	MANNEN	VROUWEN	ALGEMEEN TOTAAL
			KOUDE OF WARMTE	DE ELEKTRISCHE STROOM		GIFTIGE STOFFEN OF STRALINGEN						
	Tijdens behandelin- gen zonder drijfkracht	Tijdens gelijk welke andere be- handelingen		Hoog- spanning	Laag- spanning	Door inademe- ning, opne- ming of op- sloping van deze gif- tige stoffen	Bloot- stelling aan ioniserende stralingen	Blootstel- ling aan andere stra- lingen dan ioniserende				
40	51	52	60	71	72	81	82	83	90	A	B	A + B
9	16	11	5	-	-	2	-	1	77	756	342	1 098
3	32	28	59	5	8	32	14	46	119	2 689	445	3 134
8	29	20	32	1	3	17	1	2	120	828	277	1 105
20	77	59	96	6	11	51	15	49	316	4 273	1 064	5 337
3	12	18	3	-	-	-	-	-	25	118	42	160
3	12	18	3	-	-	-	-	-	25	118	42	160
11	491	247	2	-	1	-	-	-	66	923	487	1 410
3	95	49	2	-	-	-	-	-	20	314	146	460
25	73	56	3	-	1	1	-	-	51	750	179	929
5	24	16	1	-	1	-	-	-	11	84	33	117
4	42	17	2	-	-	-	-	-	10	165	109	274
48	725	385	10	-	3	1	-	-	158	2 236	954	3 190
37	72	37	23	1	1	2	-	-	36	573	265	838
61	130	99	37	2	5	1	-	1	82	791	435	1 226
245	118	58	138	8	13	5	-	4	128	1 515	591	2 106
1 337	334	166	71	4	23	3	-	2	385	4 120	2 157	6 277
1 680	654	360	269	15	42	11	-	7	631	6 999	3 448	10 447
7	18	30	6	-	-	-	-	-	22	222	99	321
17	110	185	3	-	1	1	-	1	89	1 164	553	1 717
34	54	65	12	-	-	1	-	-	54	690	348	1 038
166	309	683	25	-	-	3	-	-	145	2 604	1 563	4 167
68	18	29	2	-	-	-	-	-	25	627	275	902
292	509	992	48	-	1	5	-	1	335	5 307	2 838	8 145
-	4	4	7	3	2	3	1	-	16	171	80	251
4	3	8	4	-	1	-	-	-	7	95	58	153
3	3	5	9	-	1	1	-	-	10	101	81	182
7	18	17	30	4	6	4	5	3	111	498	253	751
24	37	52	7	2	3	-	-	1	233	529	282	811
38	65	86	57	9	13	8	6	4	377	1 394	754	2 148
-	-	-	-	-	1	3	-	-	4	16	5	21
-	-	-	-	-	-	41	-	-	7	46	5	51
-	1	-	-	-	-	2	-	-	3	4	3	7
-	-	-	-	-	2	-	-	-	4	9	3	12
3	7	1	9	2	3	5	2	-	37	92	22	114
3	8	1	9	2	6	51	2	-	55	167	38	205
2 084	2 050	1 901	492	32	76	127	23	61	1 897	20 494	9 138	29 632

Tabel XV.- BEDIENDEN - INDELING VAN DE ONGEVALLEN NAAR STOFFELIJKE OORZAAK EN PLAATS VAN HET LETSEL

PLAATS VAN HET LETSEL	Stoffelijke oorzaak								
	1. Machines								
	Mechanische risico's van de drijfmachines of generatoren	Overbrengingsorganen	Bewerkings-, fatsoenerings- en fabricatiemachines						
			Persen	Metaalscharen en soortgelijke machines	Slijpmachines	Walsen	Cirkelzagen	Andere zagen	Houtfreesmachines
110	120	131	132	133	134	135	136	137	
1. Hoofd									
11. Schedelstreek (schedel, hersens, hoofdhuid)	-	1	3	-	-	-	-	-	-
12. Oog (met inbegrip van de oogholte en gezichtszenuw)	-	1	1	1	29	1	4	7	-
19. Plaatsen n.e.g.	-	1	1	-	3	-	2	2	-
<i>Totaal :</i>	-	3	5	1	32	1	6	9	-
2. Hals									
20. Hals (met inbegrip van de keel, de nek en de halswervels)	-	-	-	-	-	-	-	-	-
<i>Totaal :</i>	-	-	-	-	-	-	-	-	-
3. Romp									
31. Rug (de schouder niet inbegrepen)	1	1	1	1	2	-	-	-	-
32. Schouder	-	-	1	-	-	-	-	-	-
33. Borst (ribben, borstbeen, inwendige organen van de borstkas)	2	-	-	-	1	-	-	-	-
34. Buik	-	1	1	-	1	-	-	-	-
35. Bekken en heupen	-	-	-	-	-	-	-	1	-
<i>Totaal :</i>	3	2	3	1	4	-	-	1	-
4. Bovenste ledematen									
41. Arm en elleboog	2	-	1	-	1	-	-	1	-
42. Voorarmen en polsen	2	1	-	2	-	-	1	1	-
43. Handen (alleen vingers uitgezonderd)	1	2	6	-	4	-	3	11	-
44. Vingers	29	10	17	12	21	3	40	60	3
<i>Totaal :</i>	34	13	24	14	26	3	44	73	3
5. Onderste ledematen									
51. Dij	-	1	-	-	-	-	-	-	-
52. Knie	2	-	2	1	-	-	-	1	-
53. Been	-	1	1	-	-	1	-	-	-
54. Enkel en voeten (alleen tenen uitgezonderd)	1	1	-	-	-	1	-	2	-
55. Tenen	2	-	-	-	-	-	-	2	-
<i>Totaal :</i>	5	3	3	1	-	2	-	5	-
6. Verschillende plaatsen									
61. Hoofd en romp, hoofd en één of meer ledematen	-	-	1	-	-	-	-	-	-
62. Romp en één of meer ledematen	-	-	-	-	-	-	-	-	-
63. Een der bovenste en een der onderste of meer dan twee ledematen	-	-	-	-	-	-	-	-	-
68. Andere letsels op versch. plaatsen	-	-	-	-	1	-	-	-	-
69. Verschillende niet vermelde plaatsen	-	-	-	-	-	-	1	-	-
<i>Totaal :</i>	-	-	1	-	1	-	1	-	-
7. Algemene letsels									
71. Bloedsomloop in het algemeen	-	-	-	-	-	-	-	-	-
72. Ademhalingsstelsel in het algemeen	-	-	-	-	-	-	-	-	-
73. Spijsverteringsstelsel in het algemeen	-	-	-	-	-	-	-	-	-
74. Zenuwstelsel in het algemeen	-	-	-	-	-	-	-	-	-
79. Andere algemene letsels	-	1	-	-	-	-	-	-	-
<i>Totaal :</i>	-	1	-	-	-	-	-	-	-
<i>Algemeen Totaal :</i>	42	22	36	17	63	6	51	88	3

Tabel XV.- BEDIENDEN

Stoffelijke oorzaak

1. Machines (vervolg)								2. Vervoer- en behandelingsmiddelen				
Vlakbanken en vandikte- banken	Bewerkings- en fabricatie- machines	Specifieke landbouwmachines			Machines voor het uitvoeren van werken in de mijn (ondergrondse machines)		Andere machines en toestellen n. e. g.	Hefwerktuigen				
		Pikmachines (met inbegrip van de pikdorsers)	Dors- machines	Andere	Boormachines en panzers	Andere		Kranen	Rolbruggen, portaal- kranen	Liften, goederen- liften	Lieren	Takels
138	139	141	142	149	151	159	190	211	212	213	214	215
-	7	-	-	-	-	-	15	-	3	3	1	-
1	20	-	-	1	1	-	11	1	1	-	1	-
-	4	-	-	1	1	-	17	1	2	2	1	1
1	31	-	-	2	2	-	43	2	6	5	3	1
-	-	-	-	-	-	-	-	-	-	-	-	-
-	-	-	-	-	-	-	-	-	-	-	-	-
-	5	-	-	1	-	-	12	-	1	5	-	-
1	3	-	-	-	-	-	8	-	1	1	1	-
-	5	-	-	1	-	-	11	2	-	3	1	-
1	-	-	-	-	-	-	3	-	-	-	-	-
-	1	-	-	-	-	-	2	-	-	-	-	-
2	14	-	-	2	-	-	36	2	2	9	2	-
-	7	-	-	1	1	-	16	-	-	7	-	-
-	21	-	-	2	-	-	24	1	1	2	-	1
2	31	1	-	-	-	-	53	1	-	6	-	-
9	226	-	-	1	4	1	319	10	3	29	-	3
11	285	1	-	4	5	1	412	12	4	44	-	4
-	1	-	-	-	-	-	1	1	-	1	-	1
-	12	-	-	-	-	-	18	-	1	1	-	-
-	3	-	-	1	-	-	13	-	-	1	-	-
-	9	-	-	1	-	-	40	1	-	3	-	2
-	6	-	-	1	-	-	19	-	1	2	-	-
-	31	-	-	3	-	-	91	2	2	8	-	3
-	-	-	-	-	-	-	2	-	-	1	-	-
-	-	-	-	-	-	-	1	-	-	1	-	-
-	1	-	-	-	-	-	2	-	-	1	-	-
-	1	-	-	-	-	-	-	1	-	2	-	-
-	6	-	-	1	-	-	8	-	1	4	-	-
-	8	-	-	1	-	-	13	1	1	9	-	-
-	-	-	-	-	-	-	-	2	-	-	-	-
-	-	-	-	-	-	-	1	-	-	-	-	-
-	-	-	-	-	-	-	-	-	-	-	-	-
-	-	-	-	-	-	-	-	-	-	1	-	-
-	-	-	-	-	-	-	1	2	-	1	-	-
14	369	1	-	12	7	1	596	21	15	76	5	8

Tabel XV.- BEDIENDEN - INDELING VAN DE ONGEVALLEN NAAR STOFFELIJKE OORZAAK EN PLAATS VAN HET LETSEL (vervolg)

PLAATS VAN HET LETSEL	Stoffelijke oorzaak								
	2. Vervoer- en behandelingsmiddelen (vervolg)								
	Hefwerktuigen (vervolg)		Vervoermiddelen per spoor		Rollende vervoermiddelen met uitzondering per spoor		Vervoermiddelen te water	Andere vervoermiddelen	
	Heftrucks	Andere	Openbaar net	Privaat net	Motor voertuigen	Voertuigen zonder motor		Transporteurs boven de grond met kabel	Mechanische transporteurs (niet begrepen de 291)
216	219	221	222	231	232	240	291	292	
1. Hoofd									
11. Schedelstreek (schedel, hersens, hoofdheid)	7	7	1	-	160	6	-	-	1
12. Oog (met inbegrip van de oogholte en gezichtszenuw)	1	-	-	-	35	2	-	-	3
19. Plaatsen n.e.g.	6	4	-	-	79	1	-	-	1
<i>Totaal :</i>	14	11	1	-	274	9	-	-	5
2. Hals									
20. Hals (met inbegrip van de keel, de nek en de halswervels)	-	-	-	-	56	1	-	1	-
<i>Totaal :</i>	-	-	-	-	56	1	-	1	-
3. Romp									
31. Rug (de schouder niet inbegrepen)	5	4	1	-	68	10	4	-	1
32. Schouder	2	4	-	-	23	8	-	-	-
33. Borst (ribben, borstbeen, inwendige organen van de borstkas)	5	10	1	1	86	14	1	-	3
34. Buik	1	1	-	-	9	1	-	-	-
35. Bekken en heupen	1	-	-	-	14	-	-	-	1
<i>Totaal :</i>	14	19	2	1	200	33	5	-	5
4. Bovenste ledematen									
41. Arm en elleboog	5	4	-	-	49	6	-	-	1
42. Voorarmen en polsen	5	6	-	-	34	11	1	1	1
43. Handen (alleen vingers uitgezonderd)	10	11	-	1	50	22	1	-	2
44. Vingers	12	34	4	5	111	24	2	1	10
<i>Totaal :</i>	32	55	4	6	244	63	4	2	14
5. Onderste ledematen									
51. Dij	4	2	1	-	13	1	1	-	-
52. Knie	5	17	-	-	98	31	1	-	1
53. Been	12	8	3	3	62	12	2	-	2
54. Enkel en voeten (alleen tenen uitgezonderd)	44	52	2	1	106	42	1	-	3
55. Tenen	18	9	1	-	10	16	-	-	1
<i>Totaal :</i>	83	88	7	4	289	102	5	-	7
6. Verschillende plaatsen									
61. Hoofd en romp, hoofd en één of meer ledematen	-	-	-	-	91	1	-	-	-
62. Romp en één of meer ledematen	1	2	-	1	34	3	-	-	-
63. Een der bovenste en een der onderste of meer dan twee ledematen	-	-	-	-	25	5	-	-	1
68. Andere letsels op versch. plaatsen	2	1	1	-	200	5	-	-	-
69. Verschillende niet vermelde plaatsen	1	5	-	1	163	9	-	-	1
<i>Totaal :</i>	4	8	1	2	513	23	-	-	2
7. Algemene letsels									
71. Bloedsomloop in het algemeen	-	-	-	-	5	-	-	-	-
72. Ademhalingsstelsel in het algemeen	-	-	-	-	-	-	-	-	-
73. Spijsverteringsstelsel in het algemeen	-	-	-	-	1	-	-	-	-
74. Zenuwstelsel in het algemeen	-	-	-	-	6	-	-	-	-
79. Andere algemene letsels	-	-	1	-	19	1	-	-	-
<i>Totaal :</i>	-	-	1	-	31	1	-	-	-
<i>Algemeen totaal :</i>	147	181	16	13	1 607	232	14	3	33

Tabel XV.- BEDIENDEN (vervolg)

Stoffelijke oorzaak												
3. Ander materieel												
Vervoermiddelen door opzuiging of met samengeperst gas	Andere vervoermiddelen	Toestellen onder drukking of onder depressie					Ovens, haarden, droogovens en andere installaties die warmte uitstralen	Installaties waar koude geproduceerd of gebruikt wordt	Elektrische installaties met inbegrip van elektrische machines			Handwerkzeugen, -instrumenten en -gereedschap
		Stoomketels	Receptanten	Leidingen en bijbehorenheden	Gasflessen	Andere			Vervoer van stroom	Handwerkzeugen	Andere	
293	299	311	312	313	314	319	320	330	341	342	349	351
1	4	1	1	6	-	-	3	-	2	1	4	19
-	-	4	6	8	-	16	5	-	9	14	12	53
-	3	1	5	4	-	8	4	1	5	1	5	31
1	7	6	12	18	-	24	12	1	16	16	21	103
-	1	-	-	-	-	-	-	-	-	-	-	5
-	1	-	-	-	-	-	-	-	-	-	-	5
-	3	1	1	2	-	1	1	-	-	1	3	32
-	3	-	-	1	-	-	1	-	-	-	-	7
-	2	1	-	4	-	3	-	1	1	2	2	26
-	-	-	-	-	-	1	3	-	-	-	-	6
-	1	-	1	-	-	-	-	-	-	-	-	8
9	9	2	2	7	4	5	5	1	1	3	5	79
5	5	1	1	1	-	2	7	-	-	5	4	23
-	2	1	2	3	1	1	6	-	1	8	13	101
-	6	1	8	7	3	5	20	3	6	30	35	257
-	10	9	19	17	3	16	17	4	16	119	222	1 003
-	23	12	30	28	7	24	50	7	23	162	274	1 384
-	-	-	-	1	-	1	1	-	-	-	3	25
1	3	-	-	2	-	3	1	-	1	2	4	30
-	7	-	-	4	1	4	-	1	-	1	3	29
1	29	3	3	6	1	1	5	2	-	3	7	54
-	11	2	2	1	1	2	-	1	-	1	4	33
2	50	5	5	14	3	11	7	4	1	7	21	171
-	2	1	-	-	-	-	1	-	5	1	2	-
-	1	-	-	-	-	-	-	-	-	1	-	1
-	-	-	-	-	-	-	1	-	-	-	1	-
-	-	1	3	1	-	3	4	-	7	-	7	4
-	2	-	-	-	-	-	2	-	3	1	4	17
4	5	2	3	1	-	3	8	-	15	3	14	22
-	-	-	-	-	-	-	-	-	1	-	-	1
-	-	-	-	-	-	-	-	-	-	-	1	-
-	-	-	-	-	-	-	1	-	-	-	-	-
-	-	-	-	-	-	-	-	-	1	-	1	-
-	1	4	-	-	-	2	-	-	2	1	5	2
-	-	4	-	-	-	2	1	-	4	1	7	3
3	96	31	52	68	10	69	83	13	60	192	342	1 767

Tabel XV.- BEDIENDEN - INDELING VAN DE ONGEVALLEN NAAR STOFFELIJKE OORZAAK EN PLAATS VAN HET LETSEL (vervolg)

PLAATS VAN HET LETSEL	Stoffelijke oorzaak							
	3. Ander materieel (vervolg)				4. Stoffen, stralingen en materialen			
	Handwerk- tuigen - instrumenten en gereedschap (vervolg)	Ladders, verplaatbare leuningen, voetbankjes	Stellingen	Ander materieel niet elders gerang- schikt	Spring- stoffen	Gassen, stoom, rook	Schei- kundige stoffen, vaste en vloeibare	Stof, vliegende deeltjes en scherven
	Bewogen door een andere kracht dan de menselijke							
	352	360	370	390	410	420	430	440
1. Hoofd								
11. Schedelstreek (schedel, hersens, hoofdhuid)								
12. Oog (met inbegrip van de oogholte en gezichtszenuw)	2	23	3	132	-	1	7	7
19. Plaatsen n.e.g.	4	6	4	170	2	8	201	1 862
	3	9	-	137	-	13	36	39
<i>Totaal :</i>	9	38	7	439	2	22	244	1 908
2. Hals								
20. Hals (met inbegrip van de keel, de nek en de halswervels)	-	2	-	9	-	-	2	4
<i>Totaal :</i>	-	2	-	9	-	-	2	4
3. Romp								
31. Rug (de schouder niet inbegrepen)								
32. Schouder	5	43	4	159	-	-	1	1
33. Borst (ribben, borstbeen, inwendige organen van de borstkas)	-	20	3	41	-	-	1	2
34. Buik	2	26	4	91	-	2	2	3
35. Bekken en heupen	1	1	-	7	-	-	-	1
	-	7	1	12	-	-	-	-
<i>Totaal :</i>	8	97	12	317	-	2	4	7
4. Bovenste ledematen								
41. Arm en elleboog	3	26	2	89	-	-	13	7
42. Voorarmen en polsen	7	20	2	105	-	3	26	13
43. Handen (alleen vingers uitgezonderd)	8	17	2	227	1	6	62	59
44. Vingers	109	33	7	661	3	8	35	224
<i>Totaal :</i>	127	96	13	1 082	4	17	136	303
5. Onderste ledematen								
51. Dij	2	3	-	20	-	1	5	6
52. Knie	4	46	4	115	-	-	4	6
53. Been	-	23	5	97	-	1	13	18
54. Enkel en voeten (alleen tenen uitgezonderd)	3	98	9	290	1	1	11	24
55. Tenen	2	8	2	157	-	-	2	5
<i>Totaal :</i>	11	178	20	679	1	3	35	59
6. Verschillende plaatsen								
61. Hoofd en romp, hoofd en één of meer ledematen	-	7	-	12	-	2	5	3
62. Romp en één of meer ledematen	-	7	-	7	-	-	2	1
63. Een der bovenste en een der onderste of meer dan twee ledematen	-	8	-	5	-	-	4	3
68. Andere letsels op versch. plaatsen	1	30	3	23	-	5	19	3
69. Verschillende niet vermelde plaatsen	-	10	2	39	-	1	1	5
<i>Totaal :</i>	1	62	5	86	-	8	31	15
7. Algemene letsels								
71. Bloedsomloop in het algemeen	-	-	1	1	-	1	1	-
72. Ademhalingsstelsel in het algemeen	-	-	-	-	-	25	14	1
73. Spijsverteringsstelsel in het algemeen	-	-	-	-	-	-	2	-
74. Zenuwstelsel in het algemeen	-	1	-	-	-	-	-	-
79. Andere algemene letsels	-	2	-	5	2	-	3	1
<i>Totaal :</i>	-	3	1	6	2	26	20	2
<i>Algemeen totaal :</i>	156	476	58	2 618	9	78	472	2 298

Tabel XV.- BEDIENDEN (vervolg)

Stoffelijke oorzaak												
Stralingen		Materialen	5. Werkmiddens					6. Andere oorzaken		Totaal		
Ioniserende stralingen	Andere stralingen		Werk- en doorgangsoppervlakten, Grondoppervlakten	Hindemissen, openingen in de grondoppervlakten (putten, kuilen)	Trappen, leuning, treden	Wind of bliksem	Te weerhouden voor ondergrondse werkmiddelen	Dieren	Andere stoffelijke oorzaken n. e. g.	Mannen	Vrouwen	Totaal
451	459	460	510	520	530	540	550	610	690	A	B	A + B
1	-	277	134	43	48	-	-	3	160	756	342	1 098
15	42	269	78	22	13	2	-	7	180	2 689	445	3 134
-	-	278	110	33	38	-	-	12	199	828	277	1 105
16	42	824	322	98	99	2	-	22	539	4 273	1 064	5 337
-	-	18	15	1	6	-	-	13	26	118	42	160
-	-	18	15	1	6	-	-	13	26	118	42	160
-	-	394	277	27	120	-	-	1	210	923	487	1 410
-	-	96	118	11	41	-	-	-	62	314	146	460
-	-	153	193	45	85	-	-	4	130	750	179	929
-	-	28	19	2	11	1	-	-	17	84	33	117
-	-	42	84	19	37	-	-	3	32	165	109	274
-	-	713	691	104	294	1	-	8	451	2 236	954	3 190
-	1	159	186	23	78	-	-	12	88	573	265	838
-	-	236	273	29	82	-	-	14	159	791	435	1 226
1	4	585	184	20	60	1	-	28	242	1 515	591	2 106
-	1	1 677	221	46	96	2	1	30	665	4 120	2 157	6 277
1	6	2 657	864	118	316	3	1	84	1 154	6 999	3 448	10 447
-	1	49	78	13	31	-	1	19	33	222	99	321
-	-	218	559	116	204	-	1	8	194	1 164	553	1 717
-	-	199	196	52	113	-	-	30	116	690	348	1 038
-	-	633	1 433	188	666	3	1	18	361	2 604	1 563	4 167
-	1	326	70	17	54	-	1	4	107	627	275	902
-	2	1 425	2 336	386	1 068	3	4	79	811	5 307	2 838	8 145
1	1	12	37	11	23	-	-	1	28	171	80	251
-	-	9	38	6	28	-	-	-	9	95	58	153
-	-	16	58	7	30	-	-	3	11	101	81	182
1	1	48	127	33	84	-	-	5	124	498	253	751
1	1	31	137	16	82	-	-	9	246	529	282	811
3	3	116	397	73	247	-	-	18	418	1 394	754	2 148
-	-	-	4	-	-	-	-	-	4	16	5	21
-	-	1	-	-	1	-	-	-	7	46	5	51
-	-	1	-	-	-	-	-	-	2	4	3	7
-	-	-	-	-	-	-	-	-	3	9	3	12
2	-	13	7	1	2	-	-	8	33	92	22	114
2	-	15	11	1	3	-	-	3	49	167	38	205
22	53	5 768	4 636	781	2 033	9	5	227	3 448	20 494	9 138	29 632

LIJST VAN DE REEDS VERSCHENEN NUMMERS

- 1970 tot 1979 : Voor de in deze publikaties opgenomen informatie dienen de brochures "Sociale Statistieken" 1977 nr. 4, 1978 nr. 4, 1980 nr. 3 en 1981 nr. 1 te worden geraadpleegd
- 1980 - 1 : Ontwikkeling der lonen van oktober 1975 tot april 1979
Arbeidsduur van oktober 1975 tot april 1979
Europese Gemeenschap
- 1980 - 2 : Lonen en arbeidsduur
Methodologie en ontwikkeling van oktober 1972 tot oktober 1978
- 1980 - 3 : Ontwikkeling der lonen van oktober 1975 tot oktober 1979
Arbeidsduur van oktober 1975 tot oktober 1979
Europese Gemeenschap
- 1980 - 4 : Arbeidsongevallen - Jaar 1976
- 1980 - 5 : Indexcijfers van de prijzen van 1972 tot september 1980
Ontwikkeling der lonen van oktober 1960 tot juli 1980
Tewerkstelling op 30 juni 1979
Werkloosheid van 1966 tot augustus 1980
Stakingen van 1965 tot april 1980
Europese Gemeenschap
- 1981 - 1 : Ontwikkeling der lonen van december 1978 tot september 1980
Arbeidsduur van oktober 1975 tot april 1980
Europese Gemeenschap
- 1981 - 2 : Ontwikkeling der lonen van oktober 1960 tot juli 1981
Arbeidsduur van oktober 1975 tot oktober 1980
Europese Gemeenschap

Auteursrecht voorbehouden

Het reproduceren van de inhoud van deze publikatie is niet toegestaan, noch geheel, noch gedeeltelijk, noch in de oorspronkelijke, noch in bewerkte vorm, tenzij met schriftelijke machtiging vanwege het Nationaal Instituut voor de Statistiek.

Het gebruiken van de inhoud van deze publikatie als toelichting of bewijsvoering in een artikel, een boekbespreking of een boek is toegestaan, mits de bron duidelijk en nauwkeurig wordt vermeld.