

Gezondheid

**Verkeersongevallen
op de openbare weg
met doden en gewonden**

Het Nationaal Instituut voor de Statistiek biedt onpartijdige informatie tegen een redelijke prijs.

De informatie wordt conform de wet verspreid, meer bepaald voor wat betreft de privacy.

De statistieken worden ingedeeld in acht domeinen:

Algemeen	Economie en financiën
Grondgebied en leefmilieu	Landbouw en vergelijkbare activiteiten
Bevolking	Industrie
Samenleving	Diensten, handel en vervoer

Alle rechten voorbehouden. Het vertalen, bewerken, reproduceren op welke wijze dan ook, inbegrepen fotografie en microfilm, is niet toegelaten, tenzij met schriftelijke machtiging vanwege het Nationaal Instituut voor de Statistiek.

Het citeren van korte uittreksels als toelichting of bewijsvoering in een artikel, een boekbespreking of een boek is evenwel toegestaan, mits de bron duidelijk en nauwkeurig wordt vermeld.

Verantwoordelijke uitgever: Hans D'Hondt



Statistiek en
Economische Informatie

© 2003, NATIONAAL INSTITUUT VOOR DE STATISTIEK *uitgever*

B-1000 Brussel – 44 Leuvenseweg

Gezondheid

**Verkeersongevallen
op de openbare weg
met doden en gewonden**

Jaar 2001

Inhoudsopgave

Inleiding en definities	1
--------------------------------------	---

Bloedafnemingen ingevolge verkeersongevallen op de openbare weg

- Evolutie van het aantal bloedonderzoeken ingevolge verkeersongevallen op de openbare weg volgens de leeftijd van de betrokken personen - Periode 1986 – 2001	6
- Evolutie van het aantal bloedonderzoeken ingevolge verkeersongevallen op de openbare weg volgens het vastgestelde alcoholgehalte - Periode 1986 – 2001	7
- Aantal bloedafnemingen per kwartaal en volgens het uur	8
- Aantal bloedafnemingen volgens het geslacht en de leeftijd van de persoon	8
- Aantal bloedafnemingen volgens het alcoholgehalte en de klinische gegevens	9

Verkeersongevallen op de openbare weg met doden en/of gewonden

- Aantal ongevallen naar de aard van het ernstigste letsel – Periode 1984-2001 - Grafiek.....	13
- Aantal slachtoffers - Periode 1981– 2001 – Grafiek	13
- Aantal ongevallen – Periode 1987 – 2001	15
- Aantal slachtoffers – Periode 1984 – 2001	16
- Indeling van de ongevallen volgens de maand – Grafiek	17
- Evolutie van bevolking en aantal personenwagens Periode 1977 - 2001 – Grafiek	17
- Indeling van de ongevallen en de slachtoffers volgens de maand van het ongeval Periode 1997 – 2001	19
- Evolutie van enkele algemene gegevens die de gevaarsrisico's determineren Periode 1983 – 2001	20
- Indeling van de verkeersongevallen per gewest – Grafiek	21
- Indeling slachtoffers naar de aard van de weggebruikers (in %) Periode 1991 – 1996 – 2001 - Grafiek	21
- Aantal verkeersongevallen en aantal slachtoffers per gewest	23

- Aantal ongevallen en aantal slachtoffers per provincie	
a. Botsing tussen 2 of meer weggebruikers	23
b. Botsing met hindernis buiten de rijbaan	24
c. Botsing met hindernis op de rijbaan	24
d. Andere ongevallen	25
e. Totaal	25
- Aantal ongevallen en aantal slachtoffers in de verschillende dagen van de week en per uur	26
- Aantal ongevallen volgens de uren van iedere dag van de week	27
a. Aantal ongevallen met doden en aantal doden volgens de uren van iedere dag van de week	28
b. Aantal ongevallen met dodelijk gewonden en aantal dodelijk gewonden volgens de uren van iedere dag van de week	29
c. Aantal ongevallen met zwaar gewonden en aantal zwaar gewonden volgens de uren van iedere dag van de week	30
d. Aantal ongevallen met lichtgewonden en aantal lichtgewonden volgens de uren van iedere dag van de week	31
e. Totaal aantal ongevallen en totaal aantal slachtoffers volgens de uren van iedere dag van de week	32
- Aantal doden en dodelijk gewonden volgens de uren van iedere dag van de week – Grafiek	33
- Aantal ernstig gewonden volgens de uren van iedere dag van de week – Grafiek	33
- Daggemiddelde van het aantal ongevallen en het aantal slachtoffers Periode 1985 – 2001	35
- Indeling van de ongevallen en slachtoffers op de 20 dagen van het jaar met grootste aantal ongevallen	35
- Aantal ongevallen in of buiten agglomeratie – Periode 1985 – 2001	36
- Aantal slachtoffers van ongevallen in of buiten agglomeratie Periode 1985 – 2001	37
- Aantal ongevallen en slachtoffers in of buiten agglomeratie volgens het gewest	38
- Aantal ongevallen en slachtoffers in of buiten agglomeratie volgens het gewest en de aard van de weg	39
- Aantal slachtoffers naar de aard van de weggebruiker Periode 1981 – 2001 – Grafiek	41
- Aantal slachtoffers naar de aard van de weggebruiker	45
- Aantal ongevallen en slachtoffers volgens de aard van het ongeval volgens het type van de eerste aanrijding	46
- Indeling van het aantal ongevallen en de slachtoffers naar de aard van de betrokken weggebruikers – aanrijdingen tussen 2 weggebruikers	
a. Aantal aanrijdingen tussen 2 weggebruikers en hun slachtoffers	47

b. Aantal doden en aantal dodelijke gewonden in aanrijdingen tussen 2 weggebruikers	48
c. Aantal zwaar gewonden en aantal lichtgewonden in aanrijdingen tussen 2 weggebruikers	49
- Indeling van het aantal ongevallen en de slachtoffers naar de aard van de betrokken weggebruikers – Aanrijding met hindernis op de rijbaan	
a. Aantal aanrijdingen met hindernis op de rijbaan	50
b. Aantal slachtoffers in aanrijdingen met hindernis op de rijbaan	51
- Indeling van het aantal ongevallen en de slachtoffers naar de aard van de betrokken weggebruikers – Aanrijding met hindernis buiten de rijbaan	
a. Aantal aanrijdingen met hindernis buiten de rijbaan	53
b. Aantal slachtoffers in aanrijdingen met hindernis buiten de rijbaan	54
- Indeling van het aantal ongevallen en het aantal slachtoffers naar de aard van de betrokken weggebruikers	
a. Een bestuurder, geen hindernis	56
b. Andere ongevallen of onbekend	56
- Aantal ongevallen volgens de aard van het ongeval, de ernst der gevolgen en aantal slachtoffers ingedeeld naar de aard van de weg	57
- Aantal ongevallen buiten kruispunten volgens het meest ernstige gevolg en aantal slachtoffers ingedeeld volgens de aard van de weg	58
- Aantal ongevallen op kruispunten volgens het meest ernstige gevolg en aantal slachtoffers ingedeeld volgens het soort kruispunt	58
- Aantal ongevallen met 1, 2, 3 aanrijdingen volgens de type aanrijding en de ernst der gevolgen	59
- Beweging of inzicht en dynamica van de weggebruikers	62
- Aantal voetgangers betrokken bij verkeersongevallen en hun plaats op de weg	63
- Aantal lichte tweewielers (fietsers of tweewielige bromfietzers) betrokken bij verkeersongevallen en hun plaats op de weg	64
- Ongevalsefactoren volgens de type van de eerste aanrijding	65
- Ongevalsefactoren – Grafiek	67
- Ongevalsefactoren volgens de ernst der gevolgen	69
- Aantal ongevallen en slachtoffers volgens de lichtgesteldheid en de aard van de bebouwing langs de weg	70
- Aantal ongevallen en slachtoffers volgens de weersgesteldheid.....	71
- Aantal ongevallen en aantal slachtoffers volgens de staat van de weg	72

- Aantal ongevallen en aantal slachtoffers volgens sommige plaatselijke karakteristieken van het ongeval	73
- Aantal slachtoffers volgens leeftijdsklasse – Grafiek	75
- Aantal bestuurders en aantal slachtoffers volgens leeftijdsklasse en het geslacht	81
- Aantal in ongevallen betrokken voetgangers en aantal slachtoffers onder hen volgens de leeftijdsklasse en het geslacht	82
- Aantal bestuurders van personenwagens en slachtoffers onder hen en onder de passagiers, per leeftijdsklasse en geslacht	83
- Aantal bestuurders van autobussen, autocars en minibussen en slachtoffers onder hen en onder de passagiers per leeftijdsklasse en geslacht	84
- Aantal bestuurders van voertuigen voor goederenvervoer en slachtoffers onder hen en onder de passagiers per leeftijdsklasse en geslacht	85
- Aantal bestuurders van landbouwvoertuigen en slachtoffers onder hen en onder de de passagiers, per leeftijdsklasse en geslacht	86
- Aantal bestuurders van motorfietsen en slachtoffers onder hen en onder de passagiers, per leeftijdsklasse en geslacht	87
- Aantal bestuurders van bromfietsen en slachtoffers onder hen en onder de passagiers, per leeftijdsklasse en geslacht	88
- Aantal bestuurders van fietsen en slachtoffers onder hen en onder de passagiers, per leeftijdsklasse en geslacht	89
- Aantal ongevallen en slachtoffers waarbij autobestuurders en motorrijders betrokken zijn van 18 tot 24 jaar volgens de dag van de week	90
- Aantal bestuurders en voetgangers die slachtoffers zijn van verkeersongevallen volgens de alcoholtest	91
- Aantal ongevallen volgens de toestand van de weggebruikers	91
- Aantal slachtoffers van ongevallen volgens de toestand van de weggebruikers	92
- Aantal ongevallen waarbij klaarblijkelijke dronkenschap werd vastgesteld per uur van iedere dag van de week	93
- Aantal ongevallen waarbij klaarblijkelijke dronkenschap werd vastgesteld en aantal slachtoffers ingedeeld per maand, dag van de week en uur van de dag	94

Resultaten per gemeente

- Aantal verkeersongevallen en aantal slachtoffers per gemeente, arrondissement en provincie	96
--	----

Inleiding en definities

Inleiding en definities

Het wegverkeer is een belangrijk element in het sociale leven.

Al vele jaren maakt het Nationaal Instituut voor de Statistiek een statistiek op van de verkeersongevallen op basis van een formulier dat voor elk verkeersongeval met lichamelijk letsel wordt ingevuld door vroegere politie en rijkswacht. De definitieve resultaten van die statistiek komen vrij op het einde van het eerste halfjaar volgend op het referentiejaar. De gegevensverzameling in 2001 was echter bijzonder moeilijk door de administratieve problemen die veroorzaakt werden door de fusie van de diensten van politie en rijkswacht.

SAMENVATTING VAN DE RESULTATEN VOOR 2001

Het totale aantal verkeersongevallen in de loop van 2001 is ten opzichte van 2000 met 3% gedaald (47.444 tegen 49.065).

We stellen vast dat er in 2001 meer dodelijke ongevallen waren (+2% of 1.378 tegen 1.356 in 2000), minder ongevallen met zwaargewonden (-8% of 7.319 tegen 7.990) en minder ongevallen met licht gewonden (-2% of 38.747 tegen 39.719). Dat laatste echter onder voorbehoud; uit wat volgt zal blijken waarom.

Het totale aantal slachtoffers daalt met 4 % (van 69.431 in 2000 naar 66.780 in 2001). Uitgesplitst geeft dat een daling van de zwaargewonden met 9 % (8.949 tegen 9.847) en van de licht gewonden met 3 % (56 345 tegen 58 114) maar een lichte toename bij de dodelijke slachtoffers (1 % of 1.486 tegen 1.470). Wanneer we echter de informatie van de parketten over het aantal overleden slachtoffers vergelijken met de gegevens uit de VOF (analyseformulieren voor verkeersongevallen) die het NIS ontvangt, stellen we vast dat er in 2001 nog maar 2,9% dodelijke slachtoffers ontbreken, tegen 9,0% in 2000. Dat betekent dat men niet zeker is dat het aantal doden in 2001 is gestegen.

Uit een analyse van de resultaten van 2001 t.o.v. die van 2000 op het niveau van de gemeenten blijkt dat de vermindering van het totale aantal ongevallen niet op 3% maar slechts op 0,12% zou komen. De problemen bij het inzamelen en doorsturen van de VOF doet zich voornamelijk in de loop van de eerste zes maanden van 2001 voor. Tijdens die maanden stellen we een systematische neerwaartse afwijking vast wanneer we vergelijken met dezelfde periode in 2000, 1999 en zelfs 1998. Van de 589 gemeenten die België telt zijn er 64 die blijken geven van een aanzienlijke laksheid bij het doorsturen van de VOF voor ongevallen op hun grondgebied naar de verantwoordelijken in de politiezones.

EVOLUTIE VAN DE BRUTO GEGEVENSINVOER OP MIDDELLANGE TERMIJN

Het NIS staat voor dezelfde moeilijkheden om de statistiek 2002 af te sluiten. De inspanningen die worden ontwikkeld om het inzamelen en de verwerking van de resultaten te verzekeren zijn dezelfde als in 2001.

Vanaf mei 2003 gaan de federale en de lokale politie geleidelijk voor alle politiezones een nieuw informaticasysteem invoeren voor de invoer van alle gegevens die zij voor hun activiteiten nodig hebben. Uit die gegevens zullen dan de VOF-gegevens worden gehaald.

Dit nieuwe systeem kan de betrouwbaarheid en de volledigheid van de verzamelde informatie ten goede komen. Er kunnen zich evenwel moeilijkheden voordoen in 2003, wanneer het oude systeem – waarbij een VOF met de hand wordt ingevuld nog naast dit nieuwe zal bestaan.

Naar alle waarschijnlijkheid zal het programma van de nieuwe politie pas in de loop van 2004 op kruissnelheid komen. Vanaf dan zal het NIS de mogelijkheid hebben om coherente kwartaalresultaten af te leveren binnen de twee maanden volgend op het referentiekwartaal.

DEFINITIES

De verkeersongevallen met uitsluitend materiële schade zijn niet meer in de statistiek opgenomen sedert 1973, terwijl de aanrijdingen op private terreinen er nooit in opgenomen waren.

De gegevens van de tabellen betreffende de bloedafnemingen (tabellen A1, A2, A3, A4 en A5) hebben echter zowel betrekking op de verkeersongevallen met lichamelijk letsel als op de ongevallen met uitsluitend stoffelijke schade.

Volgende definities werden bij het opmaken van de statistische tabellen in acht genomen :

Ongeval :

Een ongeval tussen twee of meer weggebruikers wordt beschouwd als één ongeval.

Aard van het ongeval :

De aard van het ongeval heeft betrekking op de eerste aanrijding (vb. auto botst tegen een andere auto en dan tegen een boom : het betreft hier een aanrijding tussen twee weggebruikers).

Dode :

Elke persoon die overleed ter plaatse of VOOR opname in het ziekenhuis.

Dodelijk gewonde :

Elke persoon die overleed aan de gevolgen van het ongeval en dit binnen 30 dagen na de datum van dit ongeval, maar die niet is gestorven ter plaatse of voor opname in het ziekenhuis.

Zwaargewonde :

Elke persoon die in een verkeersongeval wordt gewond en wiens toestand zodanig is dat een opname voor meer dan 24 uur in een ziekenhuis noodzakelijk is.

Licht gewonde :

Elke persoon die in een verkeersongeval wordt gewond en op wie de bepaling van dodelijk of zwaar gewonde niet van toepassing is.

**Bloedafnemingen ingevolge
verkeersongevallen op
de openbare weg**

Periode 1986 - 2001

**Tabel A1.- EVOLUTIE VAN HET AANTAL BLOEDONDERZOEKINGEN INGEVOLGE VERKEERSONGEVALLEN
OP DE OPENBARE WEG VOLGENS DE LEEFTIJD VAN DE BETROKKEN PERSONEN**

a) In absolute cijfers

JAAR	Minder dan 20 jaar	20 tot 24 jaar	25 tot 29 jaar	30 tot 34 jaar	35 tot 39 jaar	40 tot 44 jaar	45 tot 49 jaar	50 tot 54 jaar	55 tot 59 jaar	60 tot 64 jaar	65 tot 69 jaar	70 tot 75 jaar	Leeftijd onbekend	Totaal
1986	462	2 120	1 963	1 740	1 488	1 194	905	686	474	286	119	67	1 510	13 014
1987	424	2 039	1 977	1 669	1 493	1 212	874	617	472	209	113	49	1 569	12 717
1988	335	1 568	1 511	1 311	1 082	924	667	490	327	155	86	27	(1) 6 091	14 574
1989	337	1 519	1 636	1 458	1 208	1 012	697	525	329	206	118	50	(1) 6 034	15 129
1990	354	1 799	1 751	1 591	1 361	1 094	839	560	384	236	130	45	(1) 5 057	15 201
1991	365	1 557	1 536	1 474	1 300	1 147	814	516	367	223	89	41	(1) 4 872	14 301
1992	300	1 471	1 533	1 465	1 300	1 079	771	556	344	188	123	54	(1) 5 153	14 337
1993	274	1 431	1 489	1 397	1 277	1 156	783	541	394	203	112	59	(1) 5 293	14 409
1994	201	1 090	1 213	1 116	1 013	995	722	483	276	173	105	58	(1) 4 786	12 231
1995	82	351	382	369	379	347	279	188	149	85	56	26	(1) 2 284	4 977
1996	54	206	278	305	268	284	247	158	125	80	47	20	(1) 2 149	4 221
1997	114	331	443	439	419	394	328	260	156	97	67	39	(1) 3 384	6 471
1998	49	247	364	366	409	383	345	217	144	95	54	42	(1) 2 649	5 364
1999	86	307	357	370	392	410	343	296	193	142	87	60	(1) 2 807	5 850
2000	61	234	290	282	330	316	283	230	169	125	61	47	(1) 2 315	4 743
2001	63	223	220	230	244	248	226	180	146	84	51	35	(1) 1 857	3 807

b) Percentages

JAAR	Minder dan 20 jaar	20 tot 24 jaar	25 tot 29 jaar	30 tot 34 jaar	35 tot 39 jaar	40 tot 44 jaar	45 tot 49 jaar	50 tot 54 jaar	55 tot 59 jaar	60 tot 64 jaar	65 tot 69 jaar	70 tot 75 jaar	Leeftijd onbekend	Totaal
1986	3,6	16,3	15,1	13,4	11,4	9,2	6,9	5,3	3,6	2,2	0,9	0,5	11,6	100,0
1987	3,3	16,1	15,6	13,1	11,7	9,5	6,9	4,9	3,7	1,6	0,9	0,4	12,3	100,0
1988	2,3	10,8	10,4	9,0	7,4	6,3	4,6	3,4	2,2	1,1	0,6	0,2	(1) 41,7	100,0
1989	2,2	10,0	10,8	9,6	8,0	6,7	4,6	3,5	2,2	1,4	0,8	0,3	(1) 39,9	100,0
1990	2,3	11,8	11,5	10,5	9,0	7,2	5,5	3,7	2,5	1,5	0,9	0,3	(1) 33,3	100,0
1991	2,6	10,9	10,7	10,3	9,1	8,0	5,7	3,6	2,6	1,6	0,6	0,3	(1) 34,0	100,0
1992	2,1	10,3	10,7	10,2	9,1	7,5	5,4	3,9	2,4	1,3	0,9	0,4	(1) 35,8	100,0
1993	1,9	9,9	10,3	9,7	8,9	8,0	5,4	3,8	2,7	1,4	0,8	0,4	(1) 36,8	100,0
1994	1,6	8,9	9,9	9,1	8,3	8,1	5,9	3,9	2,3	1,4	0,9	0,5	(1) 39,2	100,0
1995	1,6	7,1	7,7	7,4	7,6	7,0	5,6	3,8	3,0	1,7	1,1	0,5	(1) 45,9	100,0
1996	1,3	4,9	6,6	7,2	6,4	6,7	5,8	3,7	3,0	1,9	1,1	0,5	(1) 50,9	100,0
1997	1,8	5,1	6,8	6,8	6,5	6,1	5,1	4,0	2,4	1,5	1,0	0,6	(1) 52,3	100,0
1998	0,9	4,6	6,8	6,8	7,6	7,1	6,4	4,1	2,7	1,8	1,0	0,8	(1) 49,4	100,0
1999	1,5	5,2	6,1	6,3	6,7	7,0	5,9	5,1	3,3	2,4	1,5	1,0	(1) 48,0	100,0
2000	1,3	4,9	6,1	5,9	7,0	6,7	6,0	4,8	3,6	2,6	1,3	1,0	(1) 48,8	100,0
2001	1,6	5,9	5,8	6,0	6,4	6,5	5,9	4,7	3,8	2,2	1,3	0,9	(1) 48,8	100,0

(1) Leeftijd dikwijls niet meedegeëld.

**Tabel A2.- EVOLUTIE VAN HET AANTAL BLOEDONDERZOEKINGEN INGEVOLGE VERKEERSONGEVALLLEN
OP DE OPENBARE WEG VOLGENS HET VASTGESTELDE ALCOHOLGEHALTE - Periode 1986 - 2001**

a) In absolute cijfers

JAAR	Van 0 tot 0,49 gr per 1 000 ml	Van 0,50 gr tot 0,99 gr per 1 000 ml	Van 1 gr tot 1,49 gr per 1 000 ml	Van 1,50 gr tot 1,99 gr per 1 000 ml	Van 2 gr tot 2,49 gr per 1 000 ml	Van 2,50 gr en meer per 1 000 ml	Alcohol- gehalte onbekend	Totaal
1986	267	729	1 826	3 157	3 472	3 023	540	13 014
1987	293	816	1 883	3 165	3 405	2 690	465	12 717
1988	405	1 076	2 215	3 593	3 721	3 173	391	14 574
1989	395	1 070	2 390	3 823	3 746	3 191	514	15 129
1990	476	1 240	2 507	3 833	3 767	3 060	318	15 201
1991	522	1 127	2 356	3 562	3 568	2 865	301	14 301
1992	418	1 072	2 266	3 663	3 655	2 983	280	14 337
1993	538	1 206	2 438	3 460	3 518	2 905	344	14 409
1994	403	944	1 959	2 946	3 058	2 709	212	12 231
1995	319	336	720	1 192	1 253	1 056	101	4 977
1996	236	273	598	921	968	928	297	4 221
1997	343	549	1 075	1 590	1 457	1 259	198	6 471
1998	293	397	764	1 159	1 478	1 173	100	5 364
1999	289	359	820	1 331	1 463	1 462	126	5 850
2000	304	284	643	1 030	1 192	1 178	112	4 743
2001	268	201	486	799	956	1 019	78	3 807

b) Percentages

JAAR	Van 0 tot 0,49 gr per 1 000 ml	Van 0,50 gr tot 0,99 gr per 1 000 ml	Van 1 gr tot 1,49 gr per 1 000 ml	Van 1,50 gr tot 1,99 gr per 1 000 ml	Van 2 gr tot 2,49 gr per 1 000 ml	Van 2,50 gr en meer per 1 000 ml	Alcohol- gehalte onbekend	Totaal
1986	2,1	5,6	14,0	24,3	26,7	23,2	4,1	100,0
1987	2,3	6,4	14,8	24,9	26,7	21,2	3,7	100,0
1988	2,8	7,4	15,2	24,7	25,4	21,8	2,7	100,0
1989	2,6	7,1	15,7	25,3	24,8	21,1	3,4	100,0
1990	3,1	8,2	16,5	25,2	24,8	20,1	2,1	100,0
1991	3,7	7,9	16,5	24,9	24,9	20,0	2,1	100,0
1992	2,9	7,5	15,8	25,6	25,5	20,8	1,9	100,0
1993	3,7	8,4	16,9	24,0	24,4	20,2	2,4	100,0
1994	3,3	7,7	16,0	24,1	25,0	22,1	1,8	100,0
1995	6,4	6,8	14,5	23,9	25,2	21,2	2,0	100,0
1996	5,6	6,5	14,2	21,8	22,9	22,0	7,0	100,0
1997	5,3	8,5	16,6	24,6	22,5	19,5	3,0	100,0
1998	5,5	7,4	14,2	21,6	27,6	21,9	1,8	100,0
1999	4,9	6,1	14,0	22,8	25,0	25,0	2,2	100,0
2000	6,4	6,0	13,6	21,7	25,1	24,8	2,4	100,0
2001	7,0	5,3	12,8	21,0	25,1	26,8	2,0	100,0

Tabel A3.- AANTAL BLOEDAFNEMINGEN PER KWARTAAL EN VOLGENS HET UUR - Jaar 2001

UUR	Aantal bloedafnemingen				Totaal
	1 e kwartaal	2 e kwartaal	3 e kwartaal	4 e kwartaal	
Van 0 tot 1 uur	72	58	42	66	238
Van 1 tot 2 uur	64	74	61	65	264
Van 2 tot 3 uur	61	45	68	69	243
Van 3 tot 4 uur	55	60	59	44	218
Van 4 tot 5 uur	63	39	59	40	201
Van 5 tot 6 uur	37	42	42	40	161
Van 6 tot 7 uur	22	25	26	24	97
Van 7 tot 8 uur	20	30	26	35	111
Van 8 tot 9 uur	24	25	24	15	88
Van 9 tot 10 uur	23	20	15	19	77
Van 10 tot 11 uur	15	20	17	18	70
Van 11 tot 12 uur	11	21	16	12	060
Van 12 tot 13 uur	15	9	14	13	51
Van 13 tot 14 uur	14	16	10	8	48
Van 14 tot 15 uur	20	23	14	12	69
Van 15 tot 16 uur	26	22	25	23	96
Van 16 tot 17 uur	30	23	16	29	98
Van 17 tot 18 uur	38	35	36	32	141
Van 18 tot 19 uur	36	33	34	46	149
Van 19 tot 20 uur	66	48	53	72	239
Van 20 tot 21 uur	61	46	49	65	221
Van 21 tot 22 uur	69	50	52	60	231
Van 22 tot 23 uur	59	52	63	72	246
Van 23 tot 24 uur	47	53	52	59	211
Onbekend	39	48	54	38	179
Totaal	987	917	927	976	3 807

Tabel A4.- AANTAL BLOEDAFNEMINGEN VOLGENS HET GESLACHT EN DE LEEFTIJD VAN DE PERSOON - Jaar 2001

LEEFTIJD	Geslacht			Totaal
	Mannen	Vrouwen	Onbekend	
Minder dan 20 jaar	59	4	0	63
Van 20 tot minder dan 25 jaar	207	16	0	223
Van 25 tot minder dan 30 jaar	207	13	0	220
Van 30 tot minder dan 35 jaar	209	21	0	230
Van 35 tot minder dan 40 jaar	214	30	0	244
Van 40 tot minder dan 45 jaar	202	46	0	248
Van 45 tot minder dan 50 jaar	192	34	0	226
Van 50 tot minder dan 55 jaar	147	33	0	180
Van 55 tot minder dan 60 jaar	121	25	0	146
Van 60 tot minder dan 65 jaar	69	15	0	84
Van 65 tot minder dan 70 jaar	44	7	0	51
Van 70 tot minder dan 75 jaar	32	3	0	35
Onbekend	1 619	235	3	1 857
Totaal	3 322	482	3	3 807

**Tabel A5.- AANTAL BLOEDAFNEMINGEN VOLGENS HET ALCOHOLGEHALTE EN DE
KLINISCHE GEGEVENS - Jaar 2001**

ALCOHOLGEHALTE	Klinische gegevens						
	Totaal aantal afne- mingen	Is de gang van de betrokkene zeker?			Ruikt zijn adem naar alcohol?		
		Ja	Neen	Onbekend	Ja	Neen	Onbekend
Van 0 tot 0,49 gr per 1 000 ml	268	47	12	209	25	81	162
Van 0,50 gr tot 0,79 gr per 1 000 ml	95	37	9	49	36	18	41
Van 0,80 gr tot 0,99 gr per 1 000 ml	106	45	18	43	61	17	28
Van 1 gr tot 1,49 gr per 1 000 ml	486	228	85	173	298	81	107
Van 1,50 gr tot 1,99 gr per 1 000 ml	799	337	185	277	540	86	173
Van 2 gr tot 2,49 gr per 1 000 ml	956	326	338	292	693	84	179
Van 2,50 gr en meer per 1 000 ml	1 019	255	481	283	775	65	179
Onbekend	78	16	21	41	34	13	31
Totaal	3 807	1 291	1 149	1 367	2 462	445	900

ALCOHOLGEHALTE	Klinische gegevens								
	Is zijn spraak normaal?			Vertoont de betrokkene sporen van stoornissen ?			Heeft hij gebraakt?		
	Ja	Neen	Onbe- kend	Ja	Neen	Onbe- kend	Ja	Neen	Onbe- kend
Van 0 tot 0,49 gr per 1 000 ml	81	27	160	51	65	152	14	97	157
Van 0,50 gr tot 0,79 gr per 1 000 ml	47	12	36	9	49	37	1	57	37
Van 0,80 gr tot 0,99 gr per 1 000 ml	56	24	26	8	71	27	3	76	27
Van 1 gr tot 1,49 gr per 1 000 ml	291	89	106	47	338	101	24	357	105
Van 1,50 gr tot 1,99 gr per 1 000 ml	405	219	175	58	571	170	27	600	172
Van 2 gr tot 2,49 gr per 1 000 ml	433	316	207	62	679	215	37	719	200
Van 2,50 gr en meer per 1 000 ml	354	470	195	55	784	180	26	817	176
Onbekend	26	21	31	9	39	30	6	42	30
Totaal	1 693	1 178	936	299	2 596	912	138	2 765	904

Verkeersongevallen op de openbare weg met doden en/of gewonden

Grafiek 1. - AANTAL ONGEVALLEN naar de aard van de ernstigste letsel - PERIODE 1984 - 2001

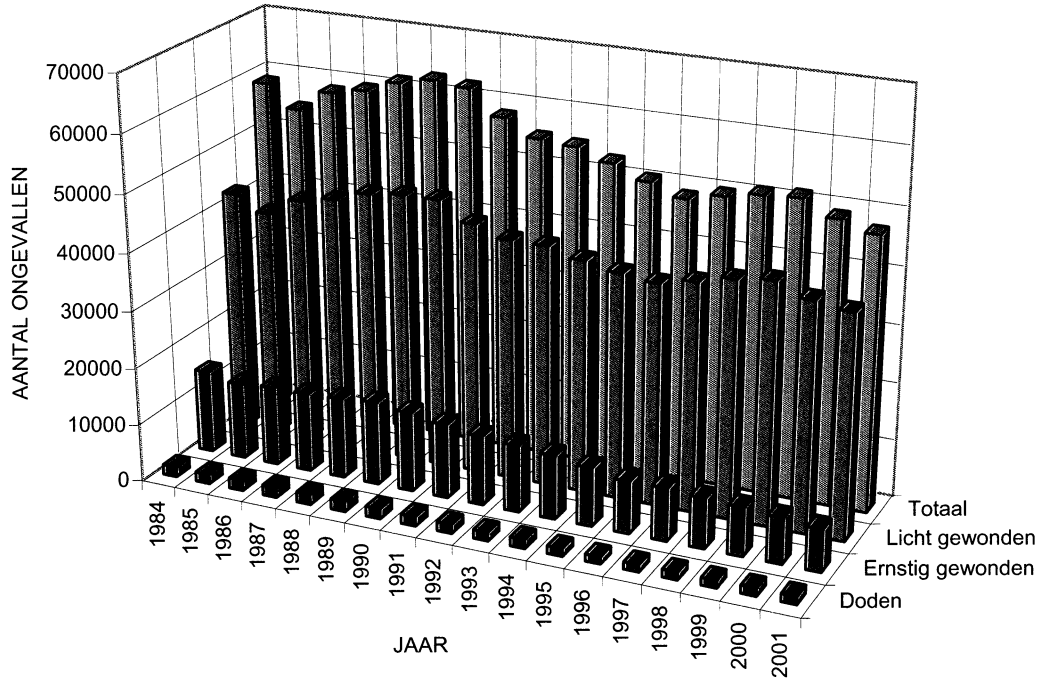

Grafiek 2. - AANTAL SLACHTOFFERS- PERIODE 1981 - 2001

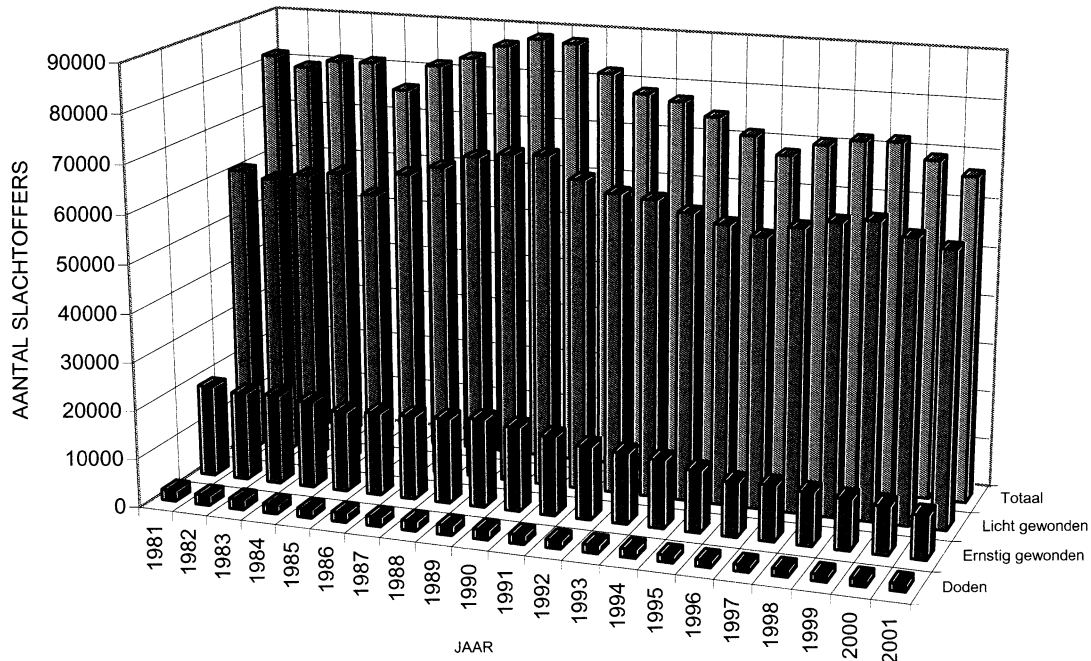

Tabel 1. - AANTAL ONGEVALLEN - Periode 1987 - 2001

JAAR	Totaal aantal ongevallen			Ongevallen met doden			Ongevallen met dodelijk gewonden		
	Aantal	Vermeerdering of vermindering t.o.v. vorig jaar		Aantal	Vermeerdering of vermindering t.o.v. vorig jaar		Aantal	Vermeerdering of vermindering t.o.v. vorig jaar	
		Aantal	%		Aantal	%		Aantal	%
1987	59 669	+ 1 154	+ 2	1 390	- 66	- 5	380	+ 50	+ 15
1988	61 756	+ 2 087	+ 3	1 432	+ 42	+ 3	339	- 41	- 11
1989	62 982	+ 1 226	+ 2	1 488	+ 56	+ 4	312	- 27	- 8
1990	62 446	- 536	- 0.8	1 574	+ 86	+ 6	190	- 122	- 39
1991	58 223	- 4 223	- 7	1 471	- 103	- 7	209	+ 19	+ 10
1992	55 438	- 2 785	- 5	1 380	- 91	- 6	173	- 36	- 17
1993	54 933	- 505	-0.9	1 346	- 34	- 2	171	- 2	- 1
1994	53 018	- 1 915	- 3	1 415	+ 69	+ 5	149	- 22	- 13
1995	50 744	- 2 274	- 4	1 228	- 187	- 13	109	- 40	- 27
1996	48 750	- 1 994	- 4	1 122	- 106	- 9	115	+ 6	+ 6
1997	50 078	+ 1 328	+ 3	1 150	+ 28	+ 2	105	- 10	- 9
1998	51 167	+ 1 089	+ 2	1 224	+ 74	+ 6	121	+ 16	+ 15
1999	51 601	+ 434	+ 1	1 173	- 51	- 4	126	+ 5	+ 4
2000	49 065	- 2 536	- 5	1 253	+ 80	+ 7	103	- 23	- 18
2001	47 444	- 1 621	- 3	1 288	+ 35	+ 3	90	- 13	- 13

JAAR	Ongevallen met ernstig gewonden			Ongevallen met licht gewonden		
	Aantal	Vermeerdering of vermindering t.o.v. vorig jaar		Aantal	Vermeerdering of vermindering t.o.v. vorig jaar	
		Aantal	%		Aantal	%
1987	13 809	+ 45	+ 0.3	44 090	+ 1 125	+ 3
1988	14 029	+ 220	+ 2	45 956	+ 1 866	+ 4
1989	14 515	+ 486	+ 3	46 667	+ 711	+ 2
1990	13 864	- 651	- 4	46 818	+ 151	+ 0.3
1991	12 965	- 899	- 6	43 578	- 3 240	- 7
1992	12 113	- 852	- 7	41 772	- 1 806	- 4
1993	11 680	- 433	- 4	41 736	- 36	- 0.1
1994	11 160	- 520	- 4	40 294	- 1 442	- 3
1995	10 267	- 893	- 8	39 140	- 1 154	- 3
1996	9 123	- 1 144	- 13	38 390	- 750	- 2
1997	9 229	+ 106	+ 1	39 594	+ 1 204	+ 3
1998	8 784	- 445	- 5	41 038	+ 1 444	+ 4
1999	8 461	- 323	- 4	41 841	+ 803	+ 2
2000	7 990	- 471	- 6	39 719	- 2 122	- 5
2001	7 319	- 671	- 8	38 747	- 972	- 2

Tabel 2. - AANTAL SLACHTOFFERS - Periode 1984 - 2001

JAAR	Doden			Dodelijk gewonden			Ernstig gewonden			Licht gewonden		
	Aantal	Vermeerdering of vermindering t.o.v. vorig jaar		Aantal	Vermeerdering of vermindering t.o.v. vorig jaar		Aantal	Vermeerdering of vermindering t.o.v. vorig jaar		Aantal	Vermeerdering of vermindering t.o.v. vorig jaar	
		Aantal	%		Aantal	%		Aantal	%		Aantal	%
1984	1 506	- 147	- 9	387	- 50	- 11	18 019	- 584	- 3	61 659	+ 865	+ 1
1985	1 431	- 75	- 5	370	- 17	- 4	16 732	- 1 287	- 7	57 782	- 3 877	- 6
1986	1 596	+ 165	+ 12	355	- 15	- 4	17 239	+ 507	+ 3	62 622	+ 4 840	+ 8
1987	1 518	- 78	- 5	404	+ 49	+ 14	17 361	+ 122	+ 1	64 573	+ 1 951	+ 3
1988	1 606	+ 88	+ 6	361	- 43	- 11	17 604	+ 243	+ 1	67 247	+ 2 674	+ 4
1989	1 658	+ 52	+ 3	335	- 26	- 7	18 308	+ 704	+ 4	68 368	+ 1 121	+ 2
1990	1 739	+ 81	+ 5	237	- 98	- 29	17 479	- 829	- 4	68 705	+ 337	+ 0.5
1991	1 661	- 78	- 4	212	- 25	- 11	16 332	- 1 147	- 7	64 323	- 4 382	- 6
1992	1 496	- 165	- 10	176	- 36	- 17	15 081	- 1251	- 8	62 028	- 2 295	- 4
1993	1 486	- 10	- 0,7	174	- 2	- 1	14 630	- 451	- 3	61 385	- 643	- 1
1994	1 543	+ 57	+ 4	149	- 25	- 14	14 003	- 627	- 4	59 335	- 2 050	- 3
1995	1 338	- 205	- 13	111	- 38	- 26	12 717	- 1 286	- 9	57 588	- 1 747	- 3
1996	1 238	- 100	- 7	118	+ 7	+ 6	11 221	- 1 496	- 12	55 682	- 1 906	- 3
1997	1 257	+ 19	+ 2	107	- 11	- 9	11 432	+ 211	+ 2	58 111	+ 2 429	+ 4
1998	1 373	+ 116	+ 9	127	+ 20	+ 19	10 909	- 523	- 5	59 851	+ 1 740	+ 3
1999	1 269	- 104	- 8	128	+ 1	+ 1	10 421	- 488	- 4	60 725	+ 874	+ 1
2000	1 364	+ 95	+ 7	106	- 22	- 17	9 847	- 574	- 6	58 114	- 2 611	- 4
2001	1 394	+ 30	+ 2	92	- 14	- 13	8 949	- 898	- 9	56 345	- 1 769	- 3

Grafiek 3. - INDELING VAN DE ONGEVALLLEN VOLGENS DE MAAND - JAAR 2001

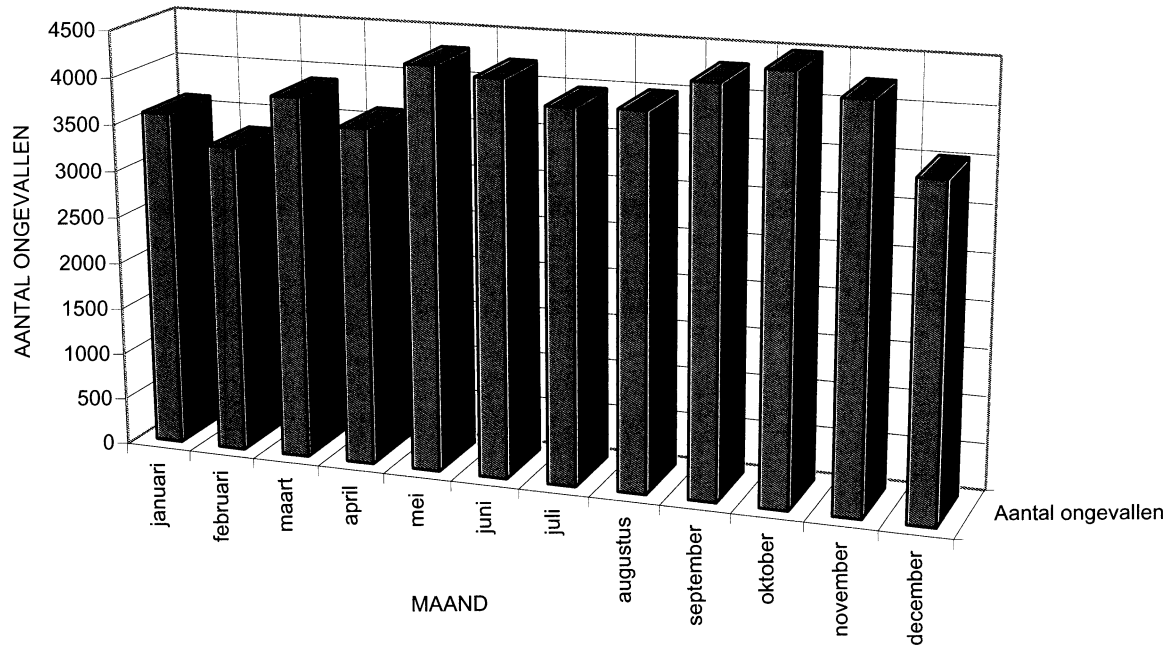

Grafiek 4. - EVOLUTIE VAN BEVOLKING EN AANTAL PERSONENWAGENS

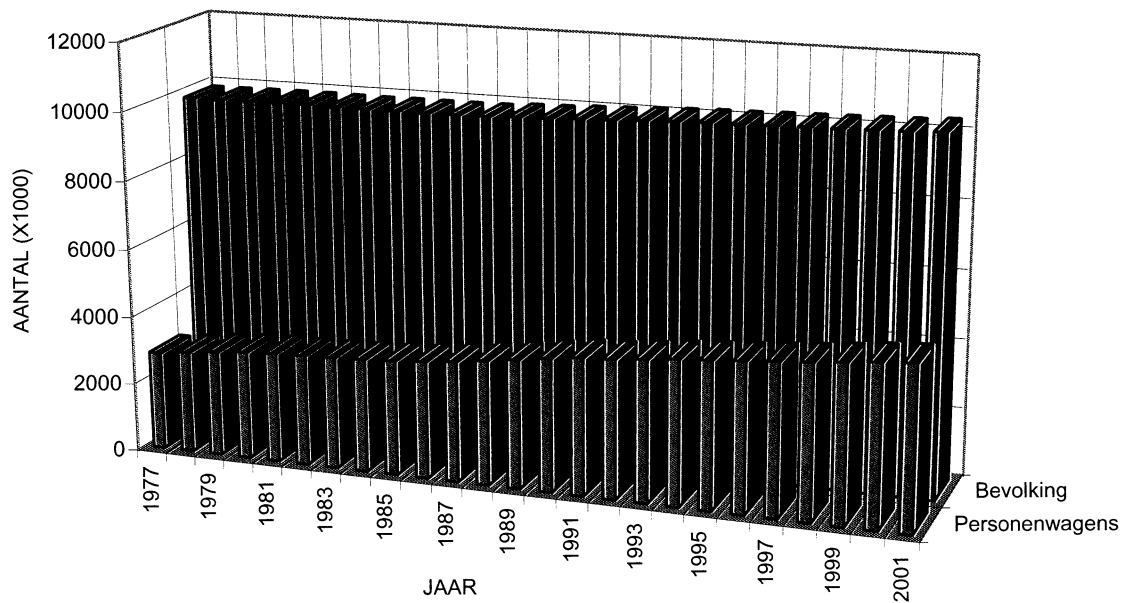

**Tabel 3. - INDELING VAN DE ONGEVALLLEN EN DE SLACHTOFFERS VOLGENS
DE MAAND VAN HET ONGEVAL - Periode 1997 - 2001**

MAAND	Aantal ongevallen					Totaal aantal slachtoffers				
	1997	1998	1999	2000	2001	1997	1998	1999	2000	2001
Januari	3 811	3 926	3 804	3 891	3 608	5 372	5 489	5 329	5 571	5 108
Februari	2 990	3 517	3 491	3 872	3 301	4 172	4 928	4 903	5 512	4 585
Maart	3 841	4 142	4 151	3 867	3 882	5 391	5 808	5 826	5 461	5 545
April	3 977	4 353	4 254	3 973	3 605	5 611	6 326	6 006	5 704	5 145
Mei	4 647	5 029	4 717	4 640	4 305	6 672	7 062	6 552	6 420	5 888
Juni	4 678	4 755	4 866	4 538	4 216	6 645	6 712	6 748	6 344	5 925
Juli	4 224	3 862	4 001	3 836	3 971	6 105	5 540	5 633	5 624	5 715
Augustus	4 632	4 406	3 758	3 770	3 988	6 525	6 330	5 361	5 322	5 595
September	4 240	4 567	4 780	4 374	4 317	5 836	6 279	6 631	6 098	6 160
Oktober	4 694	4 863	5 016	4 497	4 484	6 663	6 929	7 078	6 303	6 163
November	4 305	4 121	4 296	3 945	4 247	6 176	5 783	6 100	5 581	5 906
December	4 039	3 626	4 467	3 862	3 520	5 739	5 074	6 376	5 491	5 045
Totaal	50 078	51 167	51 601	49 065	47 444	70 907	72 260	72 543	69 431	66 780

MAAND	Aantal slachtoffers									
	Dodен					Dodelijk gewonden				
	1997	1998	1999	2000	2001	1997	1998	1999	2000	2001
Januari	85	106	93	96	114	13	10	11	12	4
Februari	83	92	83	122	83	5	11	2	8	10
Maart	92	108	99	100	102	13	11	11	9	4
April	90	121	97	118	106	7	12	9	9	3
Mei	119	138	127	113	113	9	8	15	8	8
Juni	106	127	125	125	129	11	20	13	6	8
Juli	105	101	110	105	144	6	3	5	6	9
Augustus	139	126	108	101	128	6	10	10	7	12
September	120	109	107	109	125	12	7	11	13	10
Oktober	111	131	123	125	119	11	14	5	9	5
November	96	116	97	133	126	10	11	22	11	11
December	111	98	100	117	105	4	10	14	8	8
Totaal	1 257	1 373	1 269	1 364	1 394	107	127	128	106	92

MAAND	Aantal slachtoffers									
	Ernstig gewonden					Licht gewonden				
	1997	1998	1999	2000	2001	1997	1998	1999	2000	2001
Januari	858	882	740	799	700	4 416	4 491	4 485	4 664	4 290
Februari	677	755	688	793	605	3 407	4 070	4 130	4 589	3 887
Maart	895	847	840	724	671	4 391	4 842	4 876	4 628	4 768
April	864	916	908	888	642	4 650	5 277	4 992	4 689	4 394
Mei	1 053	1 093	1 026	862	830	5 491	5 823	5 384	5 437	4 937
Juni	1 048	1 011	990	927	833	5 480	5 554	5 620	5 286	4 955
Juli	1 024	870	845	754	849	4 970	4 566	4 673	4 759	4 713
Augustus	1 104	1 086	752	823	824	5 276	5 108	4 491	4 391	4 631
September	975	881	919	893	790	4 729	5 282	5 594	5 083	5 235
Oktober	1 072	1 015	977	855	794	5 469	5 769	5 973	5 314	5 245
November	977	832	879	788	760	5 093	4 824	5 102	4 649	5 009
December	885	721	857	741	651	4 739	4 245	5 405	4 625	4 281
Totaal	11 432	10 909	10 421	9 847	8 949	58 111	59 851	60 725	58 114	56 345

**Tabel 4.- EVOLUTIE VAN ENKELE ALGEMENE GEGEVENS DIE DE
GEVAARSRISICO'S DETERMINEREN - Periode 1983 - 2001**

JAAR	Bevolking (op 31 december)	Aantal voertuigen					
		Personen- wagens (op 1 augustus)	Autobussen en auto- cars (op 1 augustus)	Vracht- wagens en trak- toren (op 1 augustus)	Motor- fietsen (op 1 augustus)	Brom- fietsen (op 31 december)	Fietsen (op 31 december)
1983	9 853 023	3 262 713	17 866	289 410	126 279	378 725	3 562 419
1984	9 857 721	3 300 248	17 170	293 515	129 251	368 654	3 584 801
1985	9 858 895	3 342 704	16 817	302 082	130 074	362 750	3 618 898
1986	9 864 751	3 408 721	16 449	312 456	130 147	356 108	3 568 337
1987	9 875 716	3 497 818	16 095	328 042	131 095	(2) 331 545	..
1988	9 927 612	3 613 571	15 811	342 908	131 289	198 176	..
1989	9 947 782	3 736 317	15 831	361 879	134 211
1990	9 986 975	3 864 159	15 644	380 379	139 174
1991	10 021 997	3 970 317	15 378	398 888	148 627
1992	10 068 319	4 020 933	14 930	405 091	161 660
1993	10 100 631	4 109 601	14 794	412 912	175 400
1994	10 130 574	4 210 197	14 880	429 479	187 499
1995	10 143 047	4 273 451	14 667	442 463	200 258
1996	10 170 226	4 339 231	14 660	457 160	212 432
1997	10 192 264	4 415 343	14 667	476 583	225 317
1998	10 213 752	4 491 734	14 588	495 464	241 110
1999	10 239 085	4 583 615	14 673	524 088	260 567
2000	10 263 414	4 678 376	14 722	548 431	277 838
2001	10 309 725	4 739 850	14 676	572 636	293 630

JAAR	Lengte van het Belgische wegennet op 1 januari (km)				
	Autosnelwegen	Rijkswegen	Provinciewegen	Gemeentewegen (1)	Totaal
1983	1 388	11 909	1 367	114 382	129 046
1984	1 456	12 373	1 369	115 006	130 204
1985	1 488	12 443	1 374	117 860	133 165
1986	1 534	12 587	1 376	(2) 119 000	134 497
1987	1 549	12 710	1 375	(2) 120 000	135 634
1988	1 567	12 902	1 370	(2) 121 000	136 842
1989	1 613	12 836	1 358	(2) 122 000	137 807
1990	1 631	12 885	1 360	(2) 123 000	139 070
1991	1 666	13 115	1 360	(2) 124 000	140 235
1992	1 650	12 818	1 354	(2) 125 000	140 821
1993	1 658	12 718	1 353	(2) 125 900	141 629
1994	1 665	12 634	1 331	(2) 126 800	142 430
1995	1 666	12 583	1 326	(2) 127 600	143 175
1996	1 674	12.600	1 326	(2) 128 200	143 800
1997	1 679	12 509	1 326	(2) 129 400	144 914
1998	1 682	12 542	1 326	(2) 130 300	145 850
1999	1 691	12 542	1 349	(2) 130 900	146 482
2000	1 702	12 550	1 349	(2) 131 520	147 121
2001	1 727	12 600	1 349	(2) 132 540	148 216

(1) Cijfers bekomen door het Ministerie van Binnenlandse Zaken op grond van gegevens verstrekt door de Gemeentebesturen.

(2) Raming

Grafiek 5. - INDELING VAN DE VERKEERSONGEVALLEN PER GEWEST - JAAR 2001

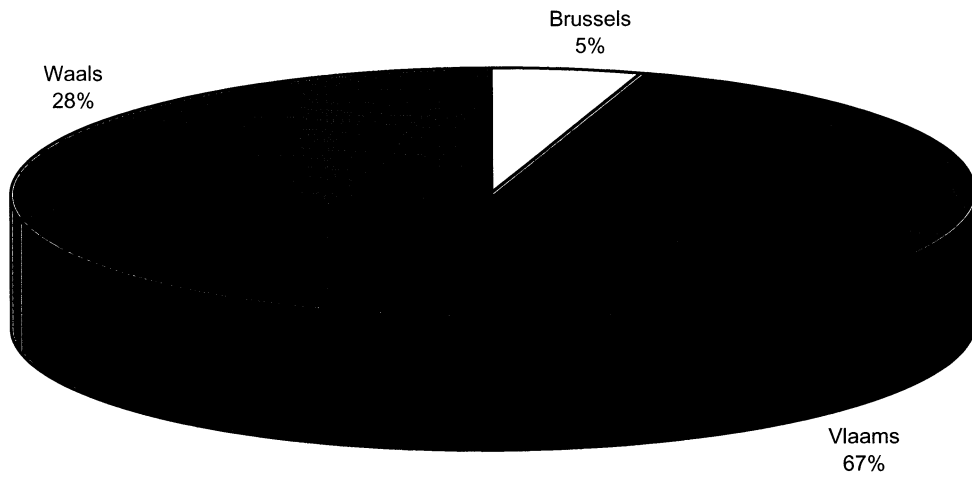

Grafiek 6. - INDELING SLACHTOFFERS naar de aard van de weggebruiker PERIODE 1991-1996-2001 (elk jaar = 100 %)

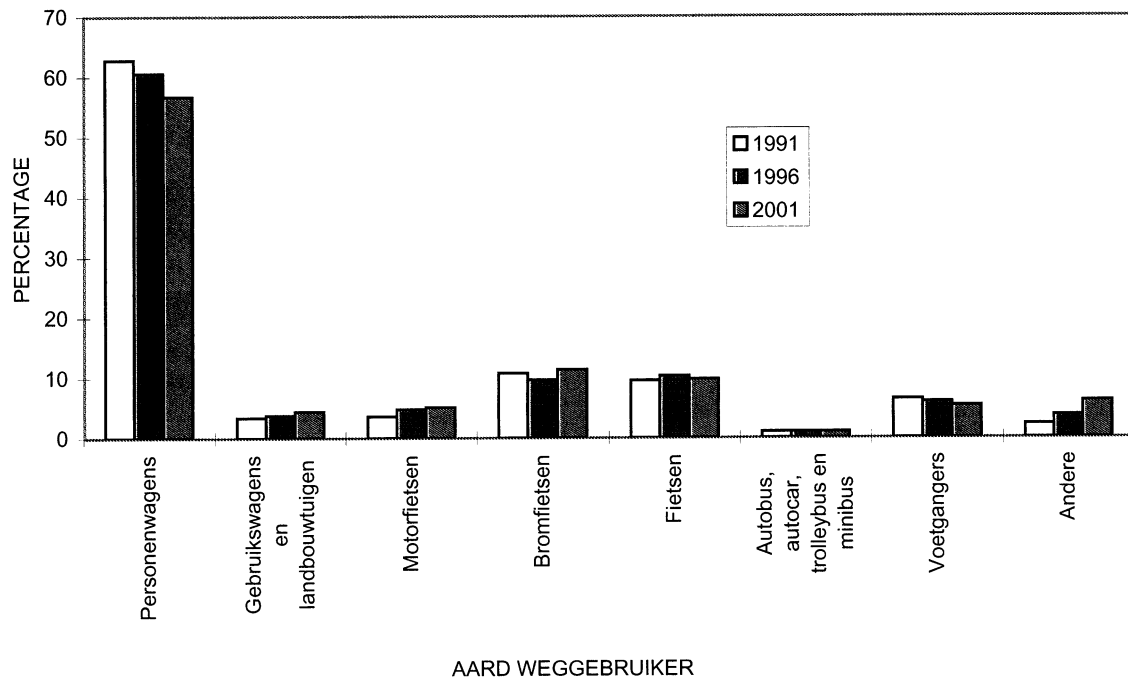

Tabel 5. - AANTAL VERKEERSONGEVALLEN EN AANTAL SLACHTOFFERS PER GEWEST - Jaar 2001

GEWESTEN	Totaal aantal ongevallen	Totaal aantal slachtoffers				
		Doden	Dodelijk gewonden	Ernstig gewonden	Licht gewonden	Totaal
BELGIE	47 444	1 394	92	8 949	56 345	66 780
Brussels Hoofdstedelijk Gewest	2 231	35	2	184	2 761	2 982
Vlaams Gewest	32 073	791	57	5 725	38 070	44 643
Waals Gewest	13 140	568	33	3 040	15 514	19 155

Tabel 6 A.- AANTAL ONGEVALLEN EN AANTAL SLACHTOFFERS PER PROVINCIE - Jaar 2001

PROVINCIES EN GEWESTEN	Botsing tussen twee of meer weggebruikers									
	Aantal ongevallen					Aantal slachtoffers				
	Met doden	Met dodelijk gewonden	Met ernstig gewonden	Met licht gewonden	Totaal	Doden	Dodelijk gewonden	Ernstig gewonden	Licht gewonden	Totaal
BELGIE	736	55	4 843	30 554	36 188	791	56	6 038	45 671	52 556
Brussels Hoofdstedelijk Gewest	16	1	125	1 744	1 886	17	1	139	2 384	2 541
Vlaams Gewest	449	36	3 396	21 728	25 609	476	36	4 125	31 944	36 581
Prov. Antwerpen	123	11	863	5 206	6 203	130	11	1 005	7 674	8 820
Prov. Limburg	66	8	628	2 956	3 658	70	8	821	5 023	5 922
Prov. Oost-Vlaanderen	103	8	783	5 597	6 491	109	8	944	7 866	8 927
Prov. Vlaams Brabant	64	5	405	3 084	3 558	67	5	499	4 588	5 159
Prov. West-Vlaanderen	93	4	717	4 885	5 699	100	4	856	6 793	7 753
Waals Gewest	271	18	1 322	7 082	8 693	298	19	1 774	11 343	13 434
Prov. Waals Brabant	25	1	70	757	853	26	1	87	1 167	1 281
Prov. Henegouwen	96	9	515	2 497	3 117	104	10	667	4 047	4 828
Prov. Luik	80	3	331	2 327	2 741	89	3	437	3 616	4 145
Prov. Luxemburg	31	5	179	547	762	33	5	250	941	1 229
Prov. Namen	39	-	227	954	1 220	46	-	333	1 572	1 951

Tabel 6 B.- AANTAL ONGEVALLLEN EN AANTAL SLACHTOFFERS PER PROVINCIE (vervolg) - Jaar 2001

PROVINCIES EN GEWESTEN	Botsing met hindernis buiten de rijbaan									
	Aantal ongevallen					Aantal slachtoffers				
	Met doden	Met dodelijk gewonden	Met ernstig gewonden	Met licht gewonden	Totaal	Doden	Dodelijk gewonden	Ernstig gewonden	Licht gewonden	Totaal
BELGIE	474	24	1 976	6 038	8 512	521	25	2 378	8 063	10 987
Brussels Hoofdstedelijk Gewest	12	1	25	181	219	14	1	29	236	280
Vlaams Gewest	243	14	1 090	3 489	4 836	266	14	1 286	4 597	6 163
Prov. Antwerpen	62	4	290	844	1 200	68	4	330	1 125	1 527
Prov. Limburg	33	1	173	429	636	34	1	195	563	793
Prov. Oost-Vlaanderen	48	6	258	900	1 212	54	6	315	1 212	1 587
Prov. Vlaams Brabant	42	1	130	655	828	48	1	160	833	1 042
Prov. West-Vlaanderen	58	2	239	661	960	62	2	286	864	1 214
Waals Gewest	219	9	861	2 368	3 457	241	10	1 063	3 230	4 544
Prov. Waals Brabant	18	1	36	253	308	19	1	43	316	379
Prov. Henegouwen	82	6	273	694	1 055	92	6	338	960	1 396
Prov. Luik	51	2	193	695	941	58	3	250	952	1 263
Prov. Luxemburg	26	-	145	315	486	26	-	176	424	626
Prov. Namen	42	-	214	411	667	46	-	256	578	880

Tabel 6 C.- AANTAL ONGEVALLLEN EN AANTAL SLACHTOFFERS PER PROVINCIE (vervolg) - Jaar 2001

PROVINCIES EN GEWESTEN	Botsing met hindernis op de rijbaan									
	Aantal ongevallen					Aantal slachtoffers				
	Met doden	Met dodelijk gewonden	Met ernstig gewonden	Met licht gewonden	Totaal	Doden	Dodelijk gewonden	Ernstig gewonden	Licht gewonden	Totaal
BELGIE	40	4	207	997	1 248	43	4	222	1 223	1 492
Brussels Hoofdstedelijk Gewest	4	-	5	74	83	4	-	11	96	111
Vlaams Gewest	25	3	138	616	782	28	3	143	739	913
Prov. Antwerpen	7	1	28	115	151	7	1	28	143	179
Prov. Limburg	6	1	29	96	132	6	1	30	124	161
Prov. Oost-Vlaanderen	5	1	28	165	199	6	1	30	188	225
Prov. Vlaams Brabant	3	-	17	80	100	3	-	18	103	124
Prov. West-Vlaanderen	4	-	36	160	200	6	-	37	181	224
Waals Gewest	11	1	64	307	383	11	1	68	388	468
Prov. Waals Brabant	1	1	2	30	34	1	1	2	39	43
Prov. Henegouwen	3	-	27	103	133	3	-	27	145	175
Prov. Luik	3	-	16	96	115	3	-	18	114	135
Prov. Luxemburg	1	-	6	28	35	1	-	6	35	42
Prov. Namen	3	-	13	50	66	3	-	15	55	73

Tabel 6 D.- AANTAL ONGEVALLEN EN AANTAL SLACHTOFFERS PER PROVINCIE (vervolg) - Jaar 2001

PROVINCIES EN GEWESTEN	Ander ongeval									
	Aantal ongevallen					Aantal slachtoffers				
	Met doden	Met dodelijk gewonden	Met ernstig gewonden	Met licht gewonden	Totaal	Doden	Dodelijk gewonden	Ernstig gewonden	Licht gewonden	Totaal
BELGIE	38	7	293	1 158	1 496	39	7	311	1 388	1 745
Brussels Hoofdstedelijk Gewest	-	-	5	38	43	-	-	5	45	50
Vlaams Gewest	20	4	166	656	846	21	4	171	790	986
Prov. Antwerpen	8	2	40	124	174	8	2	42	152	204
Prov. Limburg	5	-	24	65	94	5	-	25	74	104
Prov. Oost-Vlaanderen	1	1	43	170	215	1	1	44	221	267
Prov. Vlaams Brabant	2	1	13	112	128	3	1	13	135	152
Prov. West-Vlaanderen	4	-	46	185	235	4	-	47	208	259
Waals Gewest	18	3	122	464	607	18	3	135	553	709
Prov. Waals Brabant	1	-	10	59	70	1	-	10	72	83
Prov. Henegouwen	5	2	38	132	177	5	2	44	154	205
Prov. Luik	7	1	34	151	193	7	1	37	184	229
Prov. Luxemburg	-	-	21	58	79	-	-	23	65	88
Prov. Namen	5	-	19	64	88	5	-	21	78	104

Tabel 6 E.- AANTAL ONGEVALLEN EN AANTAL SLACHTOFFERS PER PROVINCIE (vervolg) - Jaar 2001

PROVINCIES EN GEWESTEN	Totaal									
	Aantal ongevallen					Aantal slachtoffers				
	Met doden	Met dodelijk gewonden	Met ernstig gewonden	Met licht gewonden	Totaal	Doden	Dodelijk gewonden	Ernstig gewonden	Licht gewonden	Totaal
BELGIE	1 288	90	7 319	38 747	47 444	1 394	92	8 949	56 345	66 780
Brussels Hoofdstedelijk Gewest	32	2	160	2 037	2 231	35	2	184	2 761	2 982
Vlaams Gewest	737	57	4 790	26 489	32 073	791	57	5 725	38 070	44 643
Prov. Antwerpen	200	18	1 221	6 289	7 728	213	18	1 405	9 094	10 730
Prov. Limburg	110	10	854	3 546	4 520	115	10	1 071	5 784	6 980
Prov. Oost-Vlaanderen	157	16	1 112	6 832	8 117	170	16	1 333	9 487	11 006
Prov. Vlaams Brabant	111	7	565	3 931	4 614	121	7	690	5 659	6 477
Prov. West-Vlaanderen	159	6	1 038	5 891	7 094	172	6	1 226	8 046	9 450
Waals Gewest	519	31	2 369	10 221	13 140	568	33	3 040	15 514	19 155
Prov. Waals Brabant	45	3	118	1 099	1 265	47	3	142	1 594	1 786
Prov. Henegouwen	186	17	853	3 426	4 482	204	18	1 076	5 306	6 604
Prov. Luik	141	6	574	3 269	3 990	157	7	742	4 866	5 772
Prov. Luxemburg	58	5	351	948	1 362	60	5	455	1 465	1 985
Prov. Namen	89	-	473	1 479	2 041	100	-	625	2 283	3 008

Tabel 7.- AANTAL ONGEVALLEN EN AANTAL SLACHTOFFERS IN DE VERSCHILLENDE DAGEN VAN DE WEEK EN PER UUR - Jaar 2001

DAG EN UUR	Aantal ongevallen					Aantal slachtoffers				
	Met doden	Met do- delijk gewon- den	Met ernstig gewon- den	Met licht gewon- den	Totaal	Doden	Dode- lijk gewon- den	Ernstig gewon- den	Licht gewon- den	Totaal
Maandag	154	16	949	5 313	6 432	166	16	1 112	7 514	8 808
Dinsdag	159	15	921	5 360	6 455	167	15	1 105	7 384	8 671
Woensdag	178	8	939	5 738	6 863	190	8	1 121	8 035	9 354
Donderdag	162	16	959	5 575	6 712	167	16	1 135	7 798	9 116
Vrijdag	193	12	1 106	6 311	7 622	210	13	1 288	8 918	10 429
Zaterdag	228	15	1 249	5 807	7 299	251	15	1 582	9 028	10 876
Zondag	214	8	1 196	4 643	6 061	243	9	1 606	7 668	9 526
Totaal	1 288	90	7 319	38 747	47 444	1 394	92	8 949	56 345	66 780
Tussen:										
0 en 1 uur	47	2	194	642	885	52	2	242	1 003	1 299
1 en 2 uur	56	2	182	597	837	66	2	221	911	1 200
2 en 3 uur	56	2	166	517	741	62	2	222	790	1 076
3 en 4 uur	48	1	178	525	752	55	1	220	790	1 066
4 en 5 uur	37	3	161	525	726	41	3	205	765	1 014
5 en 6 uur	47	2	167	587	803	51	2	210	860	1 123
6 en 7 uur	46	3	191	858	1 098	50	4	237	1 230	1 521
7 en 8 uur	50	1	321	1 857	2 229	56	1	387	2 457	2 901
8 en 9 uur	46	3	270	2 251	2 570	49	3	312	3 051	3 415
9 en 10 uur	32	6	264	1 496	1 798	32	6	309	2 140	2 487
10 en 11 uur	53	8	281	1 751	2 093	60	8	317	2 412	2 797
11 en 12 uur	34	6	290	1 880	2 210	34	6	333	2 673	3 046
12 en 13 uur	43	6	302	2 160	2 511	45	6	363	2 980	3 394
13 en 14 uur	48	3	353	2 007	2 411	55	4	432	2 869	3 360
14 en 15 uur	54	4	398	2 365	2 821	56	4	480	3 456	3 996
15 en 16 uur	52	7	435	2 510	3 004	54	7	544	3 709	4 314
16 en 17 uur	76	5	541	3 190	3 812	80	5	673	4 636	5 394
17 en 18 uur	72	6	589	3 526	4 193	77	6	700	5 146	5 929
18 en 19 uur	80	7	516	2 746	3 349	83	7	624	4 111	4 825
19 en 20 uur	79	6	419	2 109	2 613	83	6	527	3 253	3 869
20 en 21 uur	67	3	337	1 502	1 909	71	3	420	2 297	2 791
21 en 22 uur	50	-	301	1 246	1 597	54	-	358	1 874	2 286
22 en 23 uur	60	-	218	1 050	1 328	69	-	287	1 616	1 972
23 en 24 uur	51	4	236	815	1 106	55	4	313	1 259	1 631
Onbekend	4	-	9	35	48	4	-	13	57	74
Totaal	1 288	90	7 319	38 747	47 444	1 394	92	8 949	56 345	66 780

Tabel 8.- AANTAL ONGEVALLLEN VOLGENS DE UREN VAN IEDERE DAG VAN DE WEEK - Jaar 2001

UUR	Maandag	Dinsdag	Woensdag	Donderdag	Vrijdag	Zaterdag	Zondag	Totaal
Van 0 tot 1 uur	108	73	80	102	91	220	211	885
Van 1 tot 2 uur	90	68	67	72	89	232	219	837
Van 2 tot 3 uur	65	51	42	59	92	248	184	741
Van 3 tot 4 uur	68	41	45	78	69	231	220	752
Van 4 tot 5 uur	80	47	47	59	60	217	216	726
Van 5 tot 6 uur	95	66	73	86	84	192	207	803
Van 6 tot 7 uur	174	121	135	136	159	187	186	1 098
Van 7 tot 8 uur	398	392	350	369	354	177	189	2 229
Van 8 tot 9 uur	429	502	424	460	435	182	138	2 570
Van 9 tot 10 uur	262	287	273	257	278	250	191	1 798
Van 10 tot 11 uur	303	284	322	298	316	338	232	2 093
Van 11 tot 12 uur	295	242	318	312	336	389	318	2 210
Van 12 tot 13 uur	359	298	498	342	387	352	275	2 511
Van 13 tot 14 uur	310	365	407	344	362	348	275	2 411
Van 14 tot 15 uur	355	358	473	349	443	494	349	2 821
Van 15 tot 16 uur	365	404	467	398	517	474	379	3 004
Van 16 tot 17 uur	619	622	537	583	649	474	328	3 812
Van 17 tot 18 uur	638	676	662	657	688	519	353	4 193
Van 18 tot 19 uur	440	485	511	503	554	464	392	3 349
Van 19 tot 20 uur	324	371	377	375	486	328	352	2 613
Van 20 tot 21 uur	213	226	264	279	353	280	294	1 909
Van 21 tot 22 uur	195	218	194	220	320	219	231	1 597
Van 22 tot 23 uur	123	159	169	219	257	221	180	1 328
Van 23 tot 24 uur	112	93	121	147	235	259	139	1 106
Onbekend	12	6	7	8	8	4	3	48
Totaal	6 432	6 455	6 863	6 712	7 622	7 299	6 061	47 444

Tabel 8.- a) AANTAL ONGEVALLEN MET DODEN EN AANTAL DODEN VOLGENS DE UREN VAN IEDERE DAG VAN DE WEEK - Jaar 2001

UUR	Aantal ongevallen met doden	Aantal doden							Totaal
		Maandag	Dinsdag	Woensdag	Donderdag	Vrijdag	Zaterdag	Zondag	
Tussen:									
0 en 1 uur	47	7	4	6	5	4	13	13	52
1 en 2 uur	56	8	7	4	4	7	14	22	66
2 en 3 uur	56	7	6	5	5	9	17	13	62
3 en 4 uur	48	8	7	3	4	4	15	14	55
4 en 5 uur	37	4	-	4	2	5	15	11	41
5 en 6 uur	47	6	3	8	4	1	12	17	51
6 en 7 uur	46	5	2	6	5	8	14	10	50
7 en 8 uur	50	9	5	8	6	2	7	19	56
8 en 9 uur	46	6	4	8	9	9	5	8	49
9 en 10 uur	32	1	3	6	6	3	6	7	32
10 en 11 uur	53	8	10	11	8	7	13	3	60
11 en 12 uur	34	2	6	7	7	8	2	2	34
12 en 13 uur	43	6	7	8	5	10	7	2	45
13 en 14 uur	48	7	12	12	4	8	5	7	55
14 en 15 uur	54	10	7	12	6	7	8	6	56
15 en 16 uur	52	11	10	8	5	4	8	8	54
16 en 17 uur	76	10	8	18	8	14	16	6	80
17 en 18 uur	72	7	14	10	13	12	7	14	77
18 en 19 uur	80	8	12	9	12	19	13	10	83
19 en 20 uur	79	13	15	6	12	17	5	15	83
20 en 21 uur	67	3	7	9	7	20	12	13	71
21 en 22 uur	50	9	4	8	5	11	9	8	54
22 en 23 uur	60	3	8	8	15	13	10	12	69
23 en 24 uur	51	6	6	6	9	7	18	3	55
Onbekend	4	2	-	-	1	1	-	-	4
Totaal	1 288	166	167	190	167	210	251	243	1 394

**Tabel 8.- b) AANTAL ONGEVALLLEN MET DODELIJK GEWONDEN EN AANTAL DODELIJK GEWONDEN
VOLGENS DE UREN VAN IEDERE DAG VAN DE WEEK - Jaar 2001**

UUR	Aantal ongevallen met dodelijk gewonden	Aantal dodelijk gewonden							
		Maandag	Dinsdag	Woens- dag	Donder- dag	Vrijdag	Zater- dag	Zondag	Totaal
Tussen:									
0 en 1 uur	2	1	-	-	1	-	-	-	2
1 en 2 uur	2	1	-	-	-	-	1	-	2
2 en 3 uur	2	-	-	-	-	1	1	-	2
3 en 4 uur	1	-	-	-	-	-	-	1	1
4 en 5 uur	3	-	-	-	-	-	2	1	3
5 en 6 uur	2	-	-	-	1	-	1	-	2
6 en 7 uur	4	-	1	-	-	-	-	3	4
7 en 8 uur	1	-	-	1	-	-	-	-	1
8 en 9 uur	3	-	-	1	-	1	1	-	3
9 en 10 uur	6	1	2	-	1	-	1	1	6
10 en 11 uur	8	2	2	-	3	1	-	-	8
11 en 12 uur	6	2	-	-	2	1	-	1	6
12 en 13 uur	6	2	1	-	1	-	2	-	6
13 en 14 uur	4	1	2	-	-	1	-	-	4
14 en 15 uur	4	-	1	-	-	1	1	1	4
15 en 16 uur	7	1	1	1	2	-	2	-	7
16 en 17 uur	5	-	-	2	2	1	-	-	5
17 en 18 uur	6	2	-	1	-	2	1	-	6
18 en 19 uur	7	-	3	1	1	1	-	1	7
19 en 20 uur	6	2	-	-	1	1	2	-	6
20 en 21 uur	3	-	1	1	-	1	-	-	3
21 en 22 uur	-	-	-	-	-	-	-	-	-
22 en 23 uur	-	-	-	-	-	-	-	-	-
23 en 24 uur	4	1	1	-	1	1	-	-	4
Onbekend	-	-	-	-	-	-	-	-	-
Totaal	92	16	15	8	16	13	15	9	92

**Tabel 8.- c) AANTAL ONGEVALLEN MET ERNSTIG GEWONDEN EN AANTAL ERNSTIG GEWONDEN
VOLGENS DE UREN VAN IEDERE DAG VAN DE WEEK - Jaar 2001**

UUR	Aantal ongevallen met ernstig gewonden	Aantal ernstig gewonden							Totaal
		Maandag	Dinsdag	Woens- dag	Donder- dag	Vrijdag	Zater- dag	Zondag	
Tussen:									
0 en 1 uur	201	32	26	24	24	18	45	73	242
1 en 2 uur	197	23	16	15	23	18	66	60	221
2 en 3 uur	178	24	15	8	13	23	75	64	222
3 en 4 uur	186	17	6	11	23	25	69	69	220
4 en 5 uur	171	29	8	15	18	11	60	64	205
5 en 6 uur	177	17	16	14	19	26	49	69	210
6 en 7 uur	200	36	26	28	17	36	40	54	237
7 en 8 uur	336	58	59	53	51	53	45	68	387
8 en 9 uur	279	38	58	51	45	43	47	30	312
9 en 10 uur	275	40	42	54	47	35	40	51	309
10 en 11 uur	288	46	49	33	34	40	63	52	317
11 en 12 uur	295	47	31	44	40	60	48	63	333
12 en 13 uur	314	49	42	68	41	36	68	59	363
13 en 14 uur	364	43	59	69	61	72	62	66	432
14 en 15 uur	410	49	51	79	56	62	108	75	480
15 en 16 uur	448	68	74	61	84	73	95	89	544
16 en 17 uur	557	123	104	78	90	97	98	83	673
17 en 18 uur	608	96	108	99	109	128	85	75	700
18 en 19 uur	527	76	77	76	96	92	99	108	624
19 en 20 uur	440	76	75	63	60	83	71	99	527
20 en 21 uur	353	40	51	55	59	76	66	73	420
21 en 22 uur	310	46	43	45	41	71	49	63	358
22 en 23 uur	230	11	42	43	39	54	48	50	287
23 en 24 uur	251	25	26	33	45	53	86	45	313
Onbekend	10	3	1	2	-	3	-	4	13
Totaal	7 605	1 112	1 105	1 121	1 135	1 288	1 582	1 606	8 949

**Tabel 8.- d) AANTAL ONGEVALLEN MET LICHT GEWONDEN EN AANTAL LICHT GEWONDEN
VOLGENS DE UREN VAN IEDERE DAG VAN DE WEEK - Jaar 2001**

UUR	Aantal ongevallen met licht gewonden	Aantal licht gewonden							Totaal
		Maandag	Dinsdag	Woens- dag	Donder- dag	Vrijdag	Zater- dag	Zondag	
Tussen:									
0 en 1 uur	716	100	80	78	111	95	281	258	1 003
1 en 2 uur	652	87	65	81	71	81	243	283	911
2 en 3 uur	570	51	52	44	63	95	269	216	790
3 en 4 uur	577	70	36	45	78	58	233	270	790
4 en 5 uur	573	84	53	48	51	56	223	250	765
5 en 6 uur	633	102	70	74	91	86	206	231	860
6 en 7 uur	909	209	142	142	159	168	211	199	1 230
7 en 8 uur	1 955	449	413	380	414	396	210	195	2 457
8 en 9 uur	2 327	510	586	486	589	518	201	161	3 051
9 en 10 uur	1 579	308	322	314	293	348	302	253	2 140
10 en 11 uur	1 837	348	308	383	339	361	385	288	2 412
11 en 12 uur	1 970	356	280	357	357	374	536	413	2 673
12 en 13 uur	2 246	412	325	586	395	465	455	342	2 980
13 en 14 uur	2 131	369	399	468	394	418	446	375	2 869
14 en 15 uur	2 500	410	430	584	400	527	621	484	3 456
15 en 16 uur	2 664	446	449	564	466	629	630	525	3 709
16 en 17 uur	3 348	719	735	640	696	753	652	441	4 636
17 en 18 uur	3 701	765	828	803	769	826	660	495	5 146
18 en 19 uur	2 914	518	543	660	612	652	628	498	4 111
19 en 20 uur	2 278	404	444	446	455	607	428	469	3 253
20 en 21 uur	1 618	274	272	321	320	399	331	380	2 297
21 en 22 uur	1 326	234	250	213	268	383	264	262	1 874
22 en 23 uur	1 127	148	179	192	256	339	287	215	1 616
23 en 24 uur	890	129	117	121	143	272	319	158	1 259
Onbekend	41	12	6	5	8	12	7	7	57
Totaal	41 082	7 514	7 384	8 035	7 798	8 918	9 028	7 668	56 345

Tabel 8.- e) TOTAAL AANTAL ONGEVALLEN EN TOTAAL AANTAL SLACHTOFFERS VOLGENS DE UREN VAN IEDERE DAG VAN DE WEEK - JAAR 2001

UUR	Totaal aantal ongevallen	Totaal aantal slachtoffers							
		Maandag	Dinsdag	Woensdag	Donderdag	Vrijdag	Zaterdag	Zondag	Totaal
Tussen:									
0 en 1 uur	885	140	110	108	141	117	339	344	1 299
1 en 2 uur	837	119	88	100	98	106	324	365	1 200
2 en 3 uur	741	82	73	57	81	128	362	293	1 076
3 en 4 uur	752	95	49	59	105	87	317	354	1 066
4 en 5 uur	726	117	61	67	71	72	300	326	1 014
5 en 6 uur	803	125	89	96	115	113	268	317	1 123
6 en 7 uur	1 098	250	171	176	181	212	265	266	1 521
7 en 8 uur	2 229	516	477	442	471	451	262	282	2 901
8 en 9 uur	2 570	554	648	546	643	571	254	199	3 415
9 en 10 uur	1 798	350	369	374	347	386	349	312	2 487
10 en 11 uur	2 093	404	369	427	384	409	461	343	2 797
11 en 12 uur	2 210	407	317	408	406	443	586	479	3 046
12 en 13 uur	2 511	469	375	662	442	511	532	403	3 394
13 en 14 uur	2 411	420	472	549	459	499	513	448	3 360
14 en 15 uur	2 821	469	489	675	462	597	738	566	3 996
15 en 16 uur	3 004	526	534	634	557	706	735	622	4 314
16 en 17 uur	3 812	852	847	738	796	865	766	530	5 394
17 en 18 uur	4 193	870	950	913	891	968	753	584	5 929
18 en 19 uur	3 349	602	635	746	721	764	740	617	4 825
19 en 20 uur	2 613	495	534	515	528	708	506	583	3 869
20 en 21 uur	1 909	317	331	386	386	496	409	466	2 791
21 en 22 uur	1 597	289	297	266	314	465	322	333	2 286
22 en 23 uur	1 328	162	229	243	310	406	345	277	1 972
23 en 24 uur	1 106	161	150	160	198	333	423	206	1 631
Onbekend	48	17	7	7	9	16	7	11	74
Totaal	47 444	8 808	8 671	9 354	9 116	10 429	10 876	9 526	66 780

Grafiek 7.1. AANTAL DODEN EN DODELIJK GEWONDEN VOLGENS DE UREN VAN IEDERE DAG VAN DE WEEK - Jaar 2001

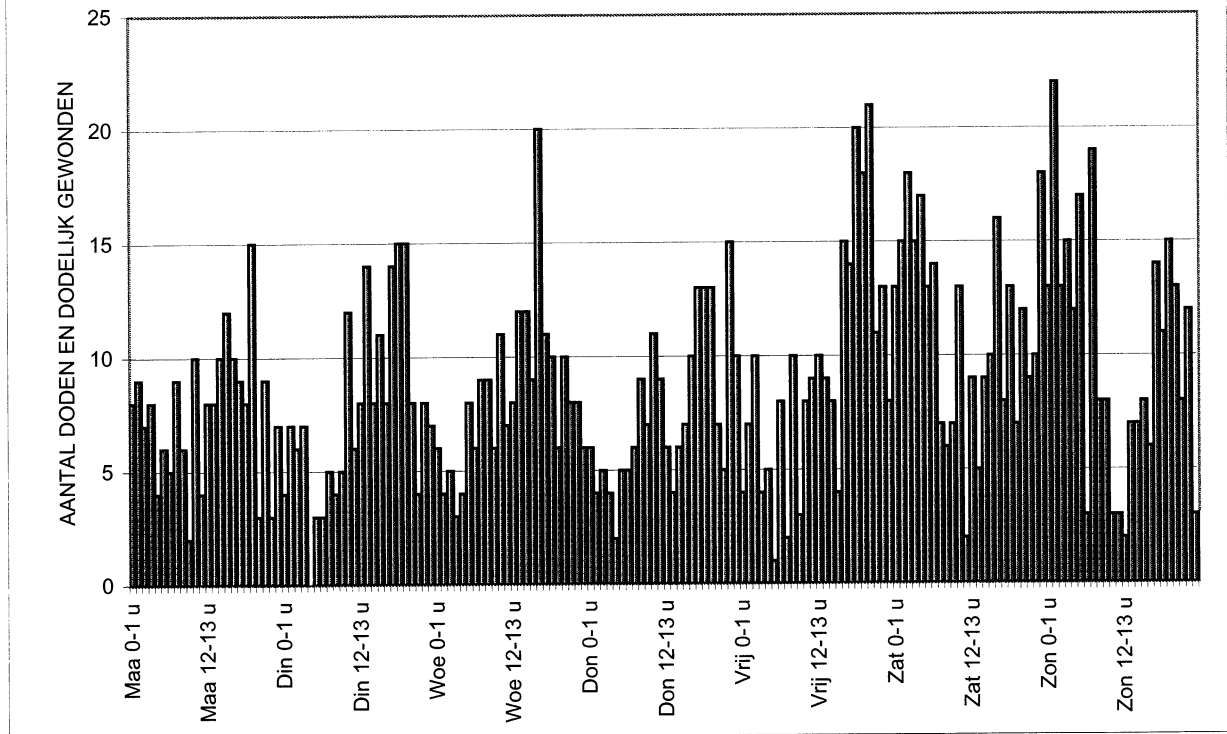

Grafiek 7.2. AANTAL ERNSTIG GEWONDEN VOLGENS DE UREN VAN IEDERE DAG VAN DE WEEK - Jaar 2001

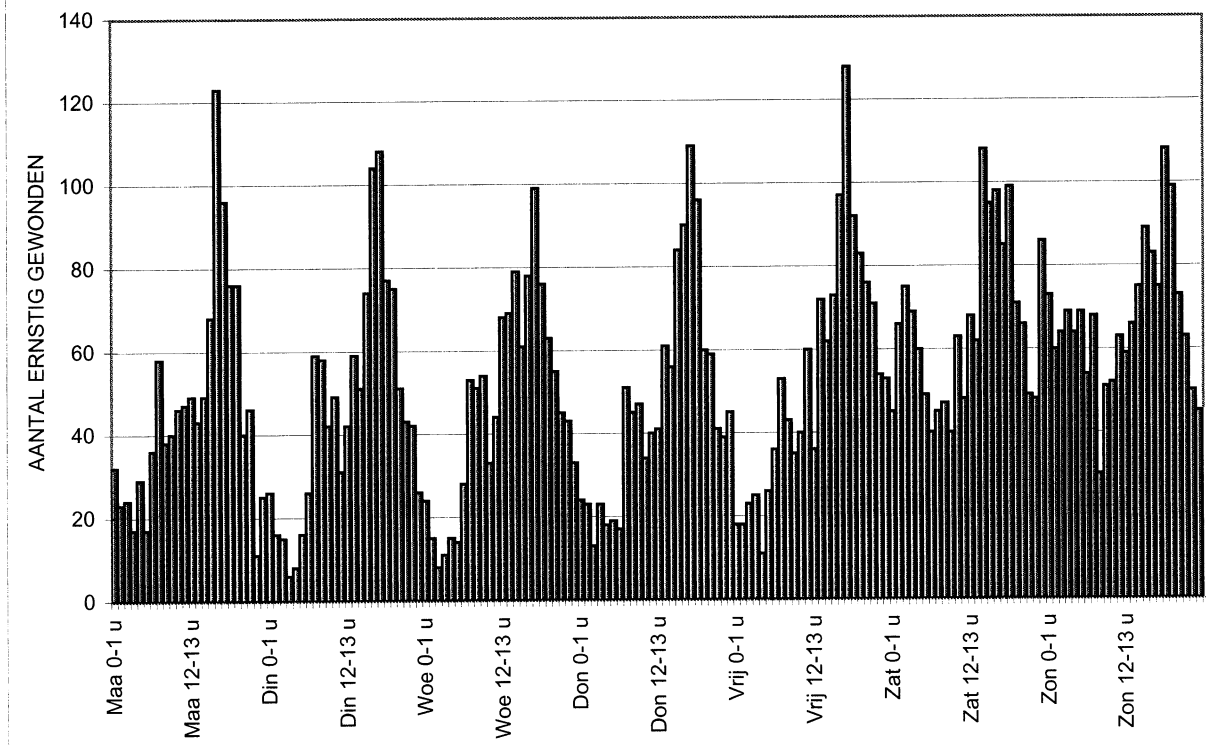

Tabel 9.- DAGGEMIDDELTE VAN HET AANTAL ONGEVALLEN EN HET AANTAL SLACHTOFFERS - Periode 1985 - 2001

JAAR	Aantal ongevallen	Aantal slachtoffers			
		Doden	Dodelijk gewonden	Ernstig gewonden	Licht gewonden
1985	150	4	1,0	46	158
1986	160	4	1,0	47	172
1987	163	4	1,1	48	177
1988	168	4	1,0	48	184
1989	173	5	0,9	50	187
1990	171	5	0,6	48	188
1991	160	5	0,6	45	176
1992	152	4	0,5	41	170
1993	151	4	0,5	40	168
1994	145	4	0,4	38	162
1995	139	4	0,3	35	158
1996	134	3	0,3	31	153
1997	137	3	0,3	31	159
1998	140	4	0,3	30	164
1999	141	3	0,3	29	166
2000	134	4	0,3	27	159
2001	130	4	0,3	25	154

Tabel 10.- INDELING VAN DE ONGEVALLEN EN SLACHTOFFERS OP DE 20 DAGEN VAN HET JAAR MET GROOTSTE AANTAL ONGEVALLEN - jaar 2001

DAGEN MET HET GROOTSTE AANTAL ONGEVALLEN	Aantal ongevallen	Aantal slachtoffers				Totaal	
		Doden	Dodelijk gewonden	Ernstig gewonden	Licht gewonden		
Vrijdag	30.11	256	8	-	41	305	354
Zaterdag	02.06	204	9	-	36	274	319
Maandag	03.09	195	3	1	39	225	268
Dinsdag	23.10	193	7	1	31	211	250
Zaterdag	24.11	191	4	-	37	252	293
Vrijdag	11.05	191	6	-	31	210	247
Woensdag	23.05	190	5	-	18	216	239
Donderdag	22.11	189	5	-	21	210	236
Zaterdag	06.10	189	4	-	27	267	298
Zondag	09.09	188	1	-	48	271	320
Zaterdag	01.09	188	8	-	36	224	268
Dinsdag	26.06	187	3	-	38	210	251
Vrijdag	21.12	185	4	1	24	225	254
Vrijdag	12.10	183	3	-	32	201	236
Vrijdag	09.11	182	4	1	25	199	229
Zaterdag	01.12	181	5	-	30	253	288
Vrijdag	23.02	181	4	1	19	235	259
Maandag	08.01	179	5	-	26	208	239
Zaterdag	16.06	177	8	-	47	212	267
Zaterdag	12.05	176	5	-	43	196	244
Totaal		3 805	101	5	649	4 604	5 359
% t.o.v. het totaal aantal ongevallen of t.o.v. het totaal aantal doden, dodelijk gewonden ernstig gewonden of licht gewonden		8,02	7,25	5,43	7,25	8,17	8,02

Tabel 11.- AANTAL ONGEVALLEN IN OF BUITEN AGGLOMERATIE - Periode 1985 - 2001

JAAR	Aantal ongevallen met:									
	Doden	Dodelijk gewon- den	Ernstig gewon- den	Licht gewon- den	Totaal	Doden	Dodelijk gewon- den	Ernstig gewon- den	Licht gewon- den	Totaal
	IN agglomeratie (1)					BUITEN agglomeratie(2)				
1985	535	206	7 584	27 845	36 170	773	146	5 703	12 034	18 656
1986	555	181	7 845	30 019	38 600	901	149	5 919	12 946	19 915
1987	548	220	7 733	30 412	38 913	842	160	6 076	13 678	20 756
1988	562	202	7 862	31 241	39 867	870	137	6 167	14 715	21 889
1989	544	178	7 762	31 322	39 806	944	134	6 753	15 345	23 176
1990	528	115	7 015	30 483	38 141	1 038	107	6 777	16 133	24 055
1991	475	113	6 347	27 648	34 583	990	95	6 536	15 616	23 237
1992	459	76	5 492	25 328	31 355	921	96	6 591	16 267	23 875
1993	371	84	5 146	25 004	30 605	974	87	6 519	16 620	24 200
1994	383	70	4 867	23 513	28 833	1 032	79	6 288	16 725	24 124
1995	342	53	4 391	22 693	27 479	885	56	5 872	16 422	23 235
1996	308	48	3 820	22 203	26 379	814	67	5 303	16 182	22 366
1997	337	50	3 786	22 539	26 712	813	55	5 443	17 054	23 365
1998	328	57	3 573	23 072	27 030	896	64	5 211	17 963	24 134
1999	327	64	3 360	23 367	27 118	846	62	5 101	18 474	24 483
2000	336	51	2 987	21 522	24 896	917	52	5 003	18 196	24 168
2001	383	43	2 786	21 232	24 444	905	47	4 533	17 514	22 999

(1) Tot 1981 was het begrip agglomeratie omschreven als zijnde "een gebied met aaneengesloten of onderbroken bebouwing". Vanaf 1982 gaat het om bebouwde kommen afgebakend door de verkeerstekens F1 en F3.

(2) Tot 1981 ging het om ongevallen op wegen met verspreide bebouwing of zonder bebouwing. Vanaf 1982 gaat het om ongevallen in gebieden gelegen buiten de bebouwde kommen welke afgebakend zijn met de verkeerstekens F1 en F3.

Tabel 12.- AANTAL SLACHTOFFERS VAN ONGEVALLEN IN OF BUITEN AGGLOMERATIE
Periode 1985 - 2001

JAAR	Aantal slachtoffers									
	Doden	Dodelijk gewon- den	Ernstig gewon- den	Licht gewon- den	Totaal	Doden	Dodelijk gewon- den	Ernstig gewon- den	Licht gewon- den	Totaal
	IN agglomeratie (1)					BUITEN agglomeratie(2)				
1985	570	212	9 094	38 252	48 128	861	158	7 638	19 530	28 187
1986	597	194	9 266	41 313	51 370	999	161	7 973	21 309	30 442
1987	584	235	9 251	41 891	51 961	934	169	8 110	22 682	31 895
1988	616	215	9 312	43 146	53 289	990	146	8 292	24 101	33 529
1989	582	187	9 252	43 037	53 058	1 076	148	9 056	25 331	35 611
1990	571	116	8 277	41 765	50 729	1 158	121	9 123	26 652	37 054
1991	509	115	7 516	37 836	45 976	1 145	96	8 720	26 026	35 987
1992	490	77	6 411	34 654	41 632	1 006	97	8 632	27 143	36 878
1993	396	85	5 988	33 845	40 314	1 089	89	8 625	27 388	37 191
1994	404	70	5 605	31 868	37 947	1 139	79	8 393	27 393	37 004
1995	357	54	5 033	30 506	35 950	980	57	7 680	27 048	35 765
1996	320	48	4 345	29 803	34 516	918	70	6 876	25 873	33 737
1997	357	51	4 327	30 343	35 078	900	56	7 105	27 767	35 828
1998	352	58	4 109	31 018	35 537	1 021	69	6 800	28 829	36 719
1999	345	64	3 829	31 182	35 420	924	64	6 592	29 543	37 123
2000	352	51	3 412	28 760	32 515	1 012	55	6 435	29 353	36 855
2001	410	43	3 110	28 173	31 736	984	49	5 839	28 171	35 043

(1) Tot 1981 was het begrip agglomeratie omschreven als zijnde "een gebied met aaneengesloten of onderbroken bebouwing". Vanaf 1982 gaat het om bebouwde kommen afgebakend door de verkeerstekens F1 en F3.

(2) Tot 1981 ging het om ongevallen op wegen met verspreide bebouwing of zonder bebouwing. Vanaf 1982 gaat het om ongevallen in gebieden gelegen buiten de bebouwde kommen welke afgebakend zijn met de verkeerstekens F1 en F3.

**Tabel 13.- AANTAL ONGEVALLEN EN SLACHTOFFERS IN OF BUITEN AGGLOMERATIE
VOLGENS HET GEWEST - Jaar 2001**

AGGLOMERATIE	GEWEST	Aantal ongevallen	Aantal slachtoffers				Totaal
			Doden	Dodelijk gewonden	Ernstig gewonden	Licht gewonden	
In agglomeratie	- België	24 444	410	43	3 110	28 173	31 736
	- Brussels Hoofdstedelijk	2 072	25	1	170	2 574	2 770
	- Vlaams	15 127	188	28	1 805	16 992	19 013
	- Waals	7 245	197	14	1 135	8 607	9 953
	Buiten agglomeratie	- België	22 999	984	49	5 839	28 171
	- Brussels Hoofdstedelijk	158	10	1	14	186	211
	- Vlaams	16 946	603	29	3 920	21 078	25 630
	- Waals	5 895	371	19	1 905	6 907	9 202
Totaal (1)	- België	47 444	1 394	92	8 949	56 345	66 780
	- Brussels Hoofdstedelijk	2 231	35	2	184	2 761	2 982
	- Vlaams	32 073	791	57	5 725	38 070	44 643
	- Waals	13 140	568	33	3 040	15 514	19 155

(1) In agglomeratie + buiten agglomeratie + niet vermeld.

**Tabel 14.- AANTAL ONGEVALLEN EN SLACHTOFFERS IN OF BUITEN AGGLOMERATIE
VOLGENS HET GEWEST EN DE AARD VAN DE WEG - Jaar 2001**

GEWEST	TYPE 1ste WEG	Aantal ongevallen	Aantal slachtoffers				Totaal
			Doden	Dodelijk gewonden	Ernstig gewonden	Licht gewonden	
In agglomeratie							
Brussels-Hoofdstedelijk	- Autosnelweg	10	1	-	2	9	12
	- Rijksweg of provincieweg	724	6	1	78	918	1 003
	- Niet-genummerde weg	1 338	18	-	90	1 647	1 755
	- Totaal	2 072	25	1	170	2 574	2 770
Vlaams	- Autosnelweg	36	2	-	4	50	56
	- Rijksweg of provincieweg	5 898	86	13	759	6 882	7 740
	- Niet-genummerde weg	9 193	100	15	1 042	10 060	11 217
	- Totaal	15 127	188	28	1 805	16 992	19 013
Waals	- Autosnelweg	22	1	-	1	29	31
	- Rijksweg of provincieweg	2 892	99	5	562	3 516	4 182
	- Niet-genummerde weg	4 331	97	9	572	5 062	5 740
	- Totaal	7 245	197	14	1 135	8 607	9 953
Buiten agglomeratie							
Brussels-Hoofdstedelijk	- Autosnelweg	100	3	1	8	115	127
	- Rijksweg of provincieweg	36	2	-	4	47	53
	- Niet-genummerde weg	22	5	-	2	24	31
	- Totaal	158	10	1	14	186	211
Vlaams	- Autosnelweg	2 906	105	4	634	3 880	4 623
	- Rijksweg of provincieweg	8 767	325	13	2 116	11 209	13 663
	- Niet-genummerde weg	5 273	173	12	1 170	5 989	7 344
	- Totaal	16 946	603	29	3 920	21 078	25 630
Waals	- Autosnelweg	1 691	75	4	472	2 085	2 636
	- Rijksweg of provincieweg	3 255	250	12	1 157	3 792	5 211
	- Niet-genummerde weg	949	46	3	276	1 030	1 355
	- Totaal	5 895	371	19	1 905	6 907	9 202

Grafiek 8. AANTAL SLACHTOFFERS naar de aard van de weggebruiker. PERIODE 1981 - 2001

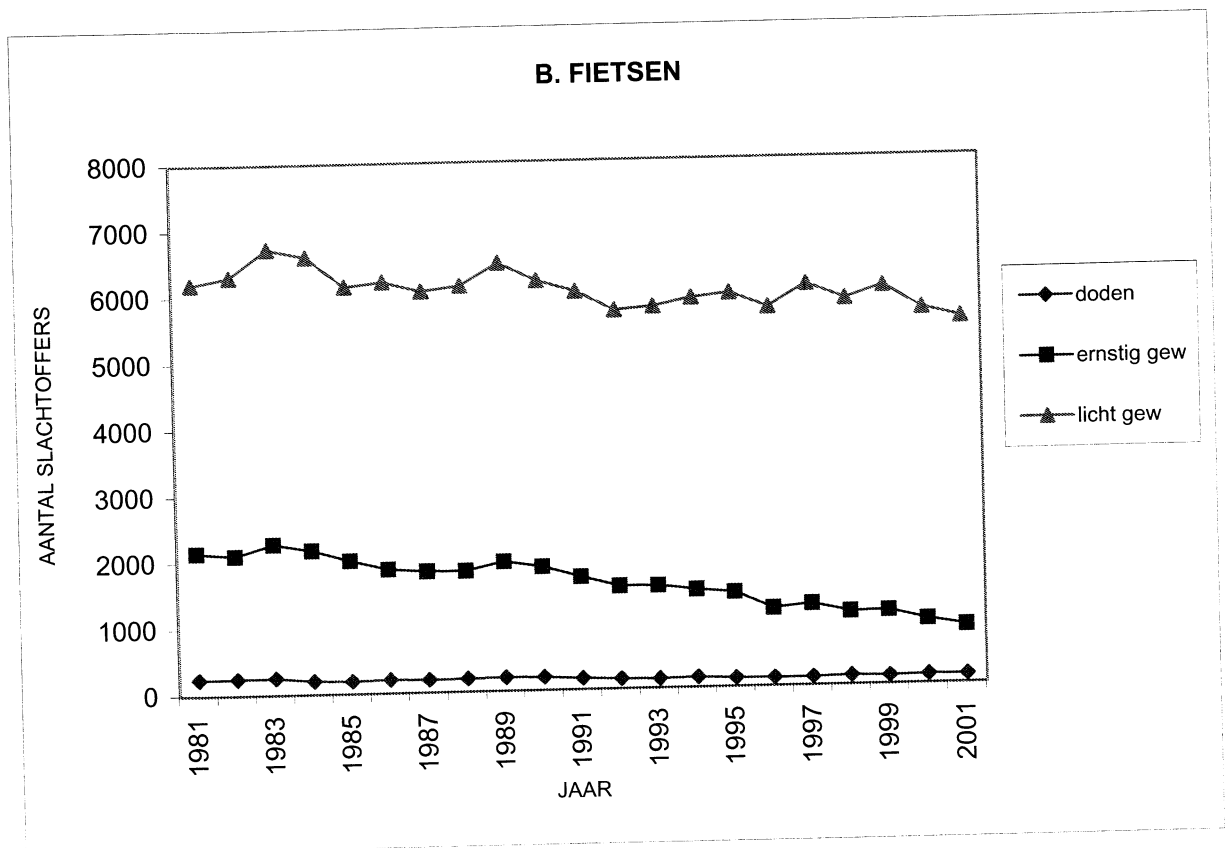
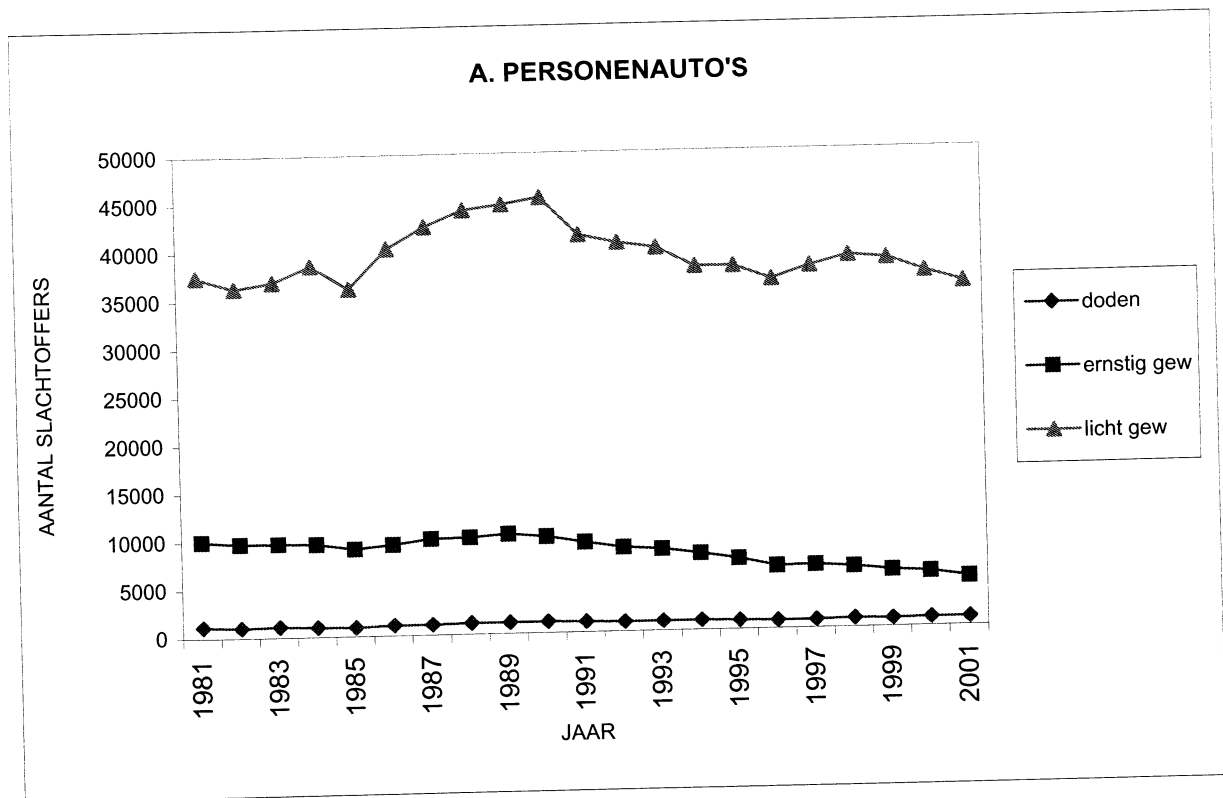

Grafiek 8. vervolg

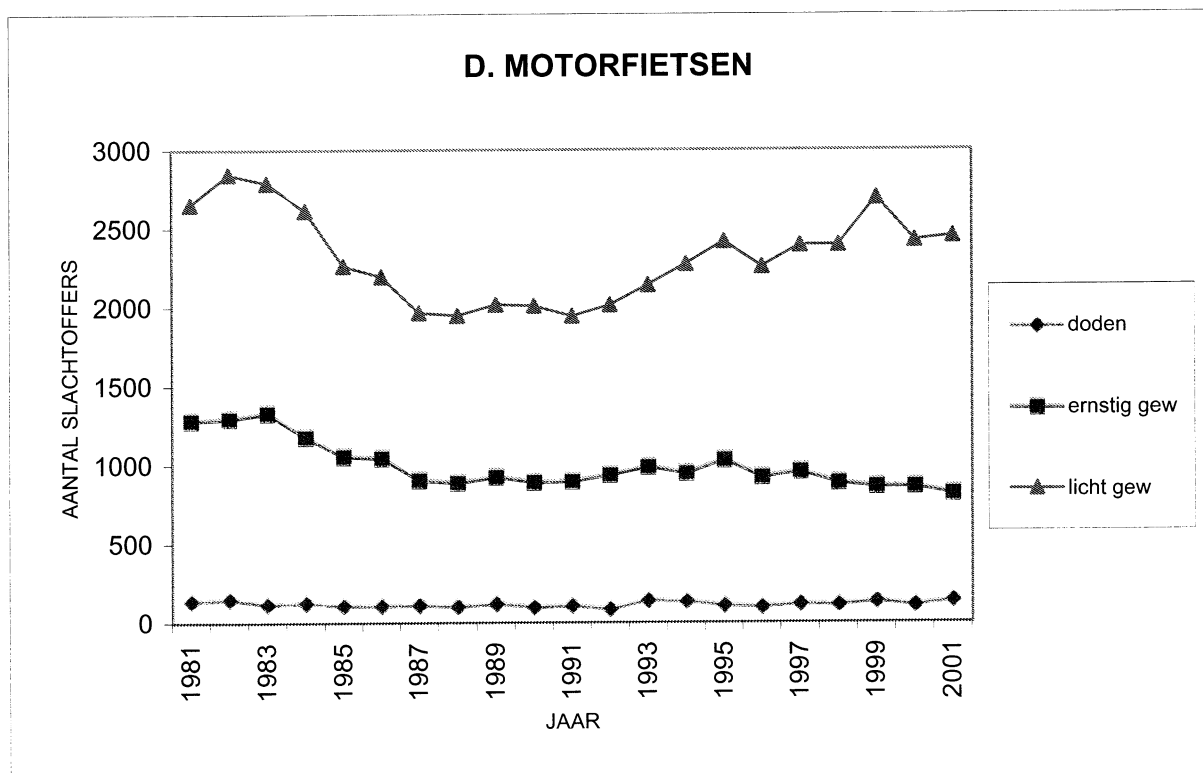
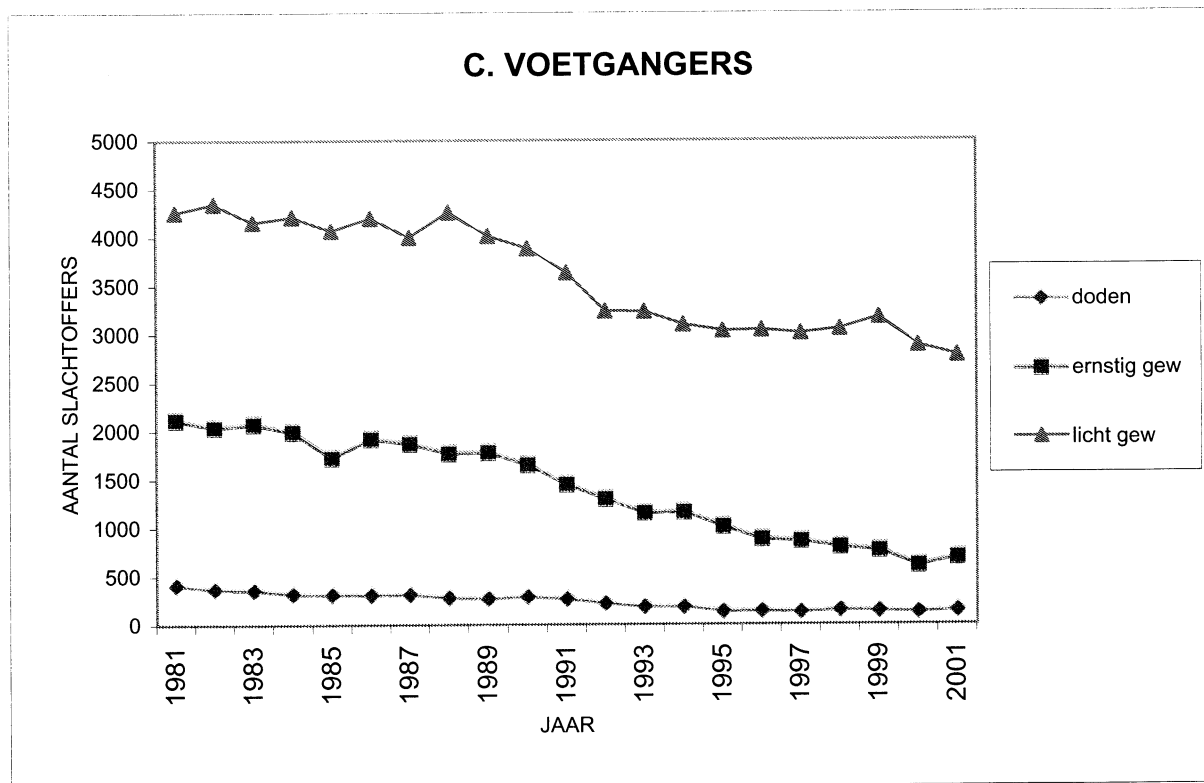

Tabel 15.- AANTAL SLACHTOFFERS NAAR DE AARD VAN DE WEGGEBRUIKER - Jaar 2001

AARD VAN DE WEGGEBRUIKERS	Aantal slachtoffers (Inzittenden van de voertuigen in de 1e kolom vermeld *)									
	Bestuurders					Passagiers				
	Doden	Dode-lijk gewonden	Ernstig gewonden	Licht gewonden	Totaal	Doden	Dode-lijk gewonden	Ernstig gewonden	Licht gewonden	Totaal
Personenauto	587	24	3 293	21 793	25 697	202	10	1 359	10 634	12 205
Auto voor dubbel gebruik	49	2	308	2 195	2 554	22	3	140	1 261	1 426
Autobus, autocar, trolleybus	-	-	3	59	62	3	-	9	242	254
Minibus	5	-	15	93	113	1	-	17	191	209
Lichte vrachtauto	33	2	216	1 347	1 598	13	-	70	487	570
Vrachtwagen	4	-	35	224	263	2	-	4	40	46
Trekker alleen	1	-	5	14	20	-	-	3	-	3
Trekker + aanhangwagen	19	-	66	250	335	2	-	2	25	29
Landbouwtractor	-	-	3	36	39	-	-	1	7	8
Motorfiets niet meer dan 400 cc	19	2	119	370	510	-	-	11	32	43
Motorfiets meer dan 400 cc	113	4	623	1 793	2 533	8	1	71	255	335
Bromfiets A (2 wielen)	31	5	517	3 352	3 905	5	1	57	480	543
Bromfiets B (2 wielen)	20	-	356	2 446	2 822	1	-	40	252	293
Bromfiets met 3 of 4 wielen	-	-	8	13	21	-	-	2	4	6
Fiets	107	21	865	5 493	6 486	-	-	7	47	54
Bespannen voertuig	-	-	2	8	10	-	-	2	7	9
Gehandicapte in rolstoel	2	-	1	6	9	-	-	-	-	-
Voetganger	142	16	703	2 775	3 636	-	-	-	-	-
Ruiter	1	1	3	11	16	-	-	-	-	-
Andere weggebruiker	2	-	9	44	55	-	-	3	36	39
Onbekend	-	-	-	-	-	-	-	-	4	4
Totaal	1 135	77	7 150	42 322	50 684	259	15	1 798	14 004	16 076

AARD VAN DE WEGGEBRUIKERS	Aantal slachtoffers (inzittenden van de voertuigen in de 1e kolom vermeld *)				
	Totaal van de bestuurders, passagiers en andere slachtoffers **				
	Doden	Dode-lijk gewonden	Ernstig gewonden	Licht gewonden	Totaal
Personenauto	789	34	4 652	32 427	37 902
Auto voor dubbel gebruik	71	5	448	3 456	3 980
Autobus, autocar, trolleybus	3	-	12	301	316
Minibus	6	-	32	284	322
Lichte vrachtauto	46	2	286	1 834	2 168
Vrachtwagen	6	-	39	264	309
Trekker alleen	1	-	8	14	23
Trekker + aanhangwagen	21	-	68	275	364
Landbouwtractor	-	-	4	43	47
Motorfiets niet meer dan 400 cc	19	2	130	402	553
Motorfiets meer dan 400 cc	121	5	694	2 048	2 868
Bromfiets A (2 wielen)	36	6	574	3 832	4 448
Bromfiets B (2 wielen)	21	-	396	2 698	3 115
Bromfiets met 3 of 4 wielen	-	-	10	17	27
Fiets	107	21	872	5 540	6 540
Bespannen voertuig	-	-	4	15	19
Gehandicapte in rolstoel	2	-	1	6	9
Voetganger	142	16	703	2 775	3 636
Ruiter	1	1	3	11	16
Andere weggebruiker	2	-	12	80	94
Onbekend	-	-	-	4	4
Totaal	1 394	92	8 948	56 326	66 760
Andere slachtoffers **	-	-	1	19	20
Algemeen totaal	1 394	92	8 949	56 345	66 780

* In deze tabel worden de voetgangers onder de voertuigen gerangschikt en als bestuurders beschouwd.

** Andere slachtoffers: buiten de bestuurders, de voetgangers en de passagiers.

Voorbeelden: - persoon in gebouw dat door een voertuig werd aangereden.

- schilder die van de ladder valt die bij het ongeval werd omvergereden.

Tabel 16. - AANTAL ONGEVALLEN EN SLACHTOFFERS VOLGENS DE AARD VAN HET ONGEVAL - VOLGENS HET TIJPE VAN DE EERSTE AANRIJDING - Jaar 2001

AARD VAN HET ONGEVAL	Aantal ongevallen	Aantal slachtoffers					
		Doden			Dodelijk gewonden		
		Totaal	waarvan		Totaal	waarvan	
			Bestuurders	Voetgangers		Bestuurders	Voetgangers
1. Tussen bestuurders							
- kettingbotsing (4 best. of +)	358	12	9	-	-	-	-
- frontale botsing (of bij 't kruisen)	4 690	212	165	-	13	11	-
- Langs achteren (of naast elkaar)	9 566	135	113	1	6	4	-
- langs opzij	18 147	299	239	2	21	18	-
2. Met een voetganger	3 427	133	1	132	16	-	16
3. Tegen een hindernis op de rijbaan	1 248	43	32	4	4	4	-
4. Tegen een hindernis buiten de rijbaan	8 512	521	401	3	25	17	-
5. Een bestuurder, geen hindernis	1 323	38	32	-	6	6	-
6. Andere of onbekend	173	1	1	-	1	1	-
Totaal	47 444	1 394	993	142	92	61	16

AARD VAN HET ONGEVAL	Aantal slachtoffers					
	Ernstig gewonden			Licht gewonden		
	Totaal	waarvan		Totaal	waarvan	
		Bestuurders	Voetgangers		Bestuurders	Voetgangers
1. Tussen bestuurders						
- kettingbotsing (4 best. of +)	47	29	-	817	524	-
- frontale botsing (of bij 't kruisen)	1 365	1 044	2	6 301	4 532	4
- Langs achteren (of naast elkaar)	1 193	931	9	13 203	9 228	53
- langs opzij	2 732	2 164	12	22 375	17 081	35
2. Met een voetganger	701	28	671	2 975	282	2 655
3. Tegen een hindernis op de rijbaan	222	191	3	1 223	956	10
4. Tegen een hindernis buiten de rijbaan	2 378	1 795	3	8 063	5 842	13
5. Een bestuurder, geen hindernis	289	252	1	1 203	962	1
6. Andere of onbekend	22	13	2	185	140	4
Totaal	8 949	6 447	703	56 345	39 547	2 775

**Tabel 17 A.- INDELING VAN HET AANTAL ONGEVALLEN EN DE SLACHTOFFERS NAAR DE AARD VAN DE BETROKKEN WEGGEBRUIKERS: AANRIJDINGEN TUSSEN 2 WEGGEBRUIKERS
Jaar 2001**

a) Aantal aanrijdingen en hun slachtoffers tussen 2 weggebruikers

AARD VAN DE WEGGEBRUIKER	Aantal aanrijdingen: 32 294										
	Personenwagens, auto voor dubbel gebruik	Autobussen, autocars, trolleybussen, minibussen	Voertuigen voor goederenvervoer	Landbouwvoertuigen	Motorfietsen	Bromfietsen	Rijwielen	Ruiters	Voetgangers	Andere	Onbekend
Personenwagens, auto voor dubbel gebruik	11 923 20 651	333	3 034	142	1 766	4 753	4 117	6	2 425	88	51
Autobussen, autocars, trolleybussen, minibussen	585	7 10	53	3	14	52	75	-	70	1	2
Voertuigen voor goederenvervoer	4 439	145	338 468	10	177	431	454	1	218	11	3
Landbouwvoertuigen	182	8	14	-	23	20	14	2	4	-	-
Motorfietsen	2 170	16	200	24	42 76	47	98	2	50	7	5
Bromfietsen	5 372	60	467	22	79	108 163	419	1	247	13	39
Rijwielen	4 215	78	460	14	155	580	318 431	2	159	13	41
Ruiters	7	-	1	2	3	1	2	-	-	-	-
Voetgangers	2 468	76	218	4	72	336	206	-	1 2	29	32
Andere	139	2	15	-	9	15	14	-	31	-	-
Onbekend	68	2	4	-	5	41	42	-	32	-	-
Aantal slachtoffers: 44 901											

**Tabel 17 C.- INDELING VAN HET AANTAL ONGEVALLEN EN DE SLACHTOFFERS NAAR DE AARD VAN DE BETROKKEN WEGGEBRUIKERS: AANRIJDINGEN TUSSEN 2 WEGGEBRUIKERS
Jaar 2001**

c) Aantal ernstig gewonden en aantal licht gewonden in aanrijdingen tussen 2 weggebruikers

AARD VAN DE WEGGEBRUIKER	Aantal ernstig gewonden: 5 366										
	Personenwagens, auto voor dubbel gebruik	Autobussen, autocars, trolleybussen, minibussen	Voertuigen voor goederenvervoer	Landbouwvoertuigen	Motorfietsen	Bromfietsen	Rijwielen	Ruiters	Voetgangers	Andere	Onbekend
Personenwagens, auto voor dubbel gebruik	1 908	51	596	38	464	573	520	1	470	13	6
	18 536										
Autobussen, autocars, trolleybussen, minibussen	523	-	12	-	2	8	10	-	5	-	-
		10									
Voertuigen voor goederenvervoer	3 736	129	76	3	49	97	84	-	55	6	-
		383									
Landbouwvoertuigen	138	8	11	-	5	3	3	-	2	-	-
		11									
Motorfietsen	1 646	12	136	12	22	15	28	-	15	4	1
		53									
Bromfietsen	4 771	51	360	19	64	22	48	1	43	4	3
		141									
Rijwielen	3 623	68	345	11	122	532	50	-	31	2	5
		381									
Ruiters	6	-	1	2	3	-	2	-	-	-	-
Voetgangers	1 901	67	136	1	55	293	174	-	-	7	5
		2									
Andere	121	2	9	-	4	11	10	-	21	-	-
Onbekend	62	2	4	-	4	37	37	-	27	-	-
Aantal licht gewonden: 38 815											

Tabel 18 .- INDELING VAN HET AANTAL ONGEVALLEN EN DE SLACHTOFFERS NAAR DE AARD VAN DE BETROKKEN WEGGEBRUIKERS: AANRIJDING MET HINDERNIS OP DE RIJBAAN - Jaar 2001

a) Aantal aanrijdingen met hindernis op de rijbaan

HINDERNIS OP DE RIJBAAN	Aantal aanrijdingen met:										Totaal
	Personen- wagens, auto voor dubbel gebruik	Auto- bussen, autocars, trolley- bussen, mini- bussen	Voer- tuigen voor goede- renver- voer	Land- bouw- voer- tuigen	Motor- fietsen	Brom- fietsen	Rij- wielen	Rui- ters	Voet- gangers	Andere	
- Loslopend dier	70	1	2	-	17	28	25	-	-	-	143
- Trein	10	-	-	-	-	1	1	-	-	-	12
- Tram	33	-	3	-	-	1	1	-	12	1	51
- Voorwerp(en), lading op de rijbaan	102	-	15	-	24	45	15	-	-	-	201
- Container	30	-	5	-	2	2	2	-	-	-	41
- Werken, signalisatie werken	74	2	12	-	15	19	21	-	-	-	143
- Verkeerseiland, boordsteen	447	1	38	1	37	52	20	-	1	-	597
- Verkeersdrempel, ezelsrug, put, uitholling, straatgoot	27	-	2	-	10	27	33	-	1	-	100
- Tramspoor	4	-	-	-	3	2	6	-	-	-	15
- Andere hindernis	130	3	13	-	11	14	14	-	-	-	185
- Onbekend	-	-	-	-	1	1	-	-	-	-	2
Totaal aantal ongevallen ten minste één hindernis op de weg (1)	897	7	87	1	119	191	136	-	13	1	1452

(1) Opmerking: Bij één ongeval kunnen meerdere aanrijdingen met verschillende hindernissen voorkomen. Een dergelijk ongeval wordt onder 2 of 3 rubrieken ingeschreven. De som van de rubrieken kan dus groter of gelijk zijn aan het totaal aantal ongevallen met ten minste één hindernis op de weg.

Tabel 18 .- INDELING VAN HET AANTAL ONGEVALLEN EN DE SLACHTOFFERS NAAR DE AARD VAN DE BETROKKEN WEGGEBRUIKERS: AANRIJDING MET HINDERNIS OP DE RIJBAAN - Jaar 2001 (vervolg)

b) Aantal slachtoffers in aanrijdingen met hindernis op de rijbaan

HINDERNIS OP DE RIJBAAN	Aantal slachtoffers in aanrijdingen met:										Aantal slachtoffers per ongeval volgens de hindernis
	Personenwagens, auto voor dubbel gebruik	Auto-bussen, autocars, trolleybussen, mini-bussen	Voertuigen voor goederenvervoer	Landbouwvoertuigen	Motorfietsen	Bromfietsen	Rijwielen	Ruiters	Voetgangers	Andere	
Loslopend dier											
- Doden	1	-	-	-	-	-	-	-	-	-	1
- Dodelijk gewonden	-	-	-	-	-	-	-	-	-	-	-
- Ernstig gewonden	7	-	2	-	2	6	1	-	-	-	18
- Licht gewonden	70	1	2	-	16	25	24	-	-	-	134
Totaal	78	1	4	-	18	31	25	-	-	-	153
Trein											
- Doden	5	-	-	-	-	2	-	-	-	-	7
- Dodelijk gewonden	-	-	-	-	-	-	-	-	-	-	-
- Ernstig gewonden	5	-	-	-	-	-	-	-	-	-	5
- Licht gewonden	2	-	-	-	-	-	1	-	-	-	3
Totaal	12	-	-	-	-	2	1	-	-	-	15
Tram											
- Doden	-	-	-	-	-	-	-	-	3	-	3
- Dodelijk gewonden	-	-	-	-	-	-	-	-	-	1	1
- Ernstig gewonden	2	-	-	-	-	-	-	-	1	-	3
- Licht gewonden	45	-	5	-	-	1	1	-	10	-	60
Totaal	47	-	5	-	-	1	1	-	14	1	67
Voorwerp(en), lading op de rijbaan											
- Doden	8	-	-	-	-	-	-	-	-	-	7
- Dodelijk gewonden	-	-	-	-	-	-	-	-	-	-	-
- Ernstig gewonden	19	-	3	-	-	4	3	-	-	-	27
- Licht gewonden	146	-	23	-	26	44	12	-	-	-	221
Totaal	173	-	26	-	26	48	15	-	-	-	255
Container											
- Doden	-	-	-	-	1	-	-	-	-	-	1
- Dodelijk gewonden	-	-	-	-	-	-	-	-	-	-	-
- Ernstig gewonden	4	-	2	-	1	1	-	-	-	-	8
- Licht gewonden	36	-	3	-	-	1	2	-	-	-	42
Totaal	40	-	5	-	2	2	2	-	-	-	51
Werken, signalisatie werken											
- Doden	1	-	1	-	1	-	-	-	-	-	3
- Dodelijk gewonden	-	-	-	-	-	-	-	-	-	-	-
- Ernstig gewonden	21	-	4	-	8	6	5	-	-	-	44
- Licht gewonden	68	2	13	-	7	16	16	-	-	-	122
Totaal	90	2	18	-	16	22	21	-	-	-	169

Tabel 18 .- INDELING VAN HET AANTAL ONGEVALLEN EN DE SLACHTOFFERS NAAR DE AARD VAN DE BETROKKEN WEGGEBRUIKERS: AANRIJDING MET HINDERNIS OP DE RIJBAAN - Jaar 2001 (vervolg)

b) Aantal slachtoffers in aanrijdingen met hindernis op de rijbaan (vervolg)

HINDERNIS OP DE RIJBAAN	Aantal slachtoffers in aanrijdingen met:										Aantal slachtoffers per ongeval volgens de hindernis
	Personenwagens, auto voor dubbel gebruik	Auto-bussen, autocars, trolleybussen, minibussen	Voertuigen voor goederenvervoer	Landbouwvoertuigen	Motorfietsen	Bromfietsen	Rijwielen	Ruiters	Voetgangers	Andere	
Verkeerseiland, boordsteen											
- Doden	14	-	-	-	1	4	-	-	-	-	19
- Dodelijk gewonden	1	-	1	-	2	-	-	-	-	-	4
- Ernstig gewonden	78	-	9	-	16	13	4	-	-	-	118
- Licht gewonden	495	2	38	2	19	38	16	-	1	-	607
Totaal	588	2	48	2	38	55	20	-	1	-	748
Verkeersdrempel, ezelsrugput, uitholling, straatgoot											
- Doden	-	-	-	-	1	1	-	-	-	-	2
- Dodelijk gewonden	-	-	-	-	-	-	-	-	-	-	-
- Ernstig gewonden	4	-	-	-	2	4	7	-	-	-	17
- Licht gewonden	30	-	3	-	8	24	27	-	1	-	93
Totaal	34	-	3	-	11	29	34	-	1	-	112
Tramspoor											
- Doden	1	-	-	-	-	-	-	-	-	-	1
- Dodelijk gewonden	-	-	-	-	-	-	-	-	-	-	-
- Ernstig gewonden	1	-	-	-	1	-	-	-	-	-	2
- Licht gewonden	2	-	-	-	2	2	8	-	-	-	12
Totaal	4	-	-	-	3	2	8	-	-	-	15
Andere hindernis											
- Doden	5	-	-	-	1	-	1	-	-	-	7
- Dodelijk gewonden	-	-	-	-	-	-	-	-	-	-	-
- Ernstig gewonden	22	1	6	-	5	2	4	-	-	-	36
- Licht gewonden	154	2	14	-	7	14	13	-	-	-	190
Totaal	181	3	20	-	13	16	18	-	-	-	233
Onbekend											
- Doden	-	-	-	-	-	-	-	-	-	-	-
- Dodelijk gewonden	-	-	-	-	-	-	-	-	-	-	-
- Ernstig gewonden	-	-	-	-	-	-	-	-	-	-	-
- Licht gewonden	-	-	-	-	1	1	-	-	-	-	2
Totaal	-	-	-	-	1	1	-	-	-	-	2
Totaal (1)											
- Doden	33	-	1	-	5	7	1	-	3	-	50
- Dodelijk gewonden	1	-	1	-	2	-	-	-	-	1	5
- Ernstig gewonden	159	1	26	-	33	36	24	-	1	-	276
- Licht gewonden	1009	7	96	2	86	164	115	-	10	-	1474
Totaal	1202	8	124	2	126	207	140	-	14	1	1805

(1) Totaal aantal slachtoffers van ongevallen met ten minste één hindernis op de weg. Zelfde opmerking als voor 18a.

**Tabel 19 .- INDELING VAN HET AANTAL ONGEVALLEN EN DE SLACHTOFFERS NAAR DE AARD VAN DE BETROKKEN WEGGEBRUIKERS: AANRIJDINGEN MET HINDERNIS BUITEN DE RIJBAAN
- Jaar 2001**

a) Aantal aanrijdingen met hindernis buiten de rijbaan

HINDERNIS BUITEN DE RIJBAAN	Aantal aanrijdingen met:										
	Personen- wagens, auto voor dubbel gebruik	Auto- bussen, autocars, trolley- bussen, mini- bussen	Voer- tuigen voor goede- renver- voer	Land- bouw- voer- tuigen	Motor- fietsen	Brom- fietsen	Rij- wielen	Rui- ters	Voet- gangers	Andere	Totaal
- Boom	1456	9	114	-	28	25	7	-	-	3	1642
- Verlichtingspaal	1282	8	93	3	20	16	2	-	-	2	1426
- Andere paal	929	2	81	4	42	58	17	-	-	2	1135
- Vangrails overschreden (ijzer of beton)	374	2	77	-	19	5	1	-	-	1	479
- Vangrails niet overge- stoken (ijzer of beton)	1683	12	188	-	43	6	2	-	-	3	1937
- Muur-gebouw	1183	8	70	2	32	51	6	-	-	4	1356
- Omheining	575	7	40	1	24	12	3	-	-	-	662
- Gracht	1026	10	115	-	51	34	4	-	-	5	1245
- Andere hindernis	953	9	74	3	95	150	99	-	2	1	1386
- Onbekend	36	-	7	-	5	12	6	-	1	1	68
Totaal aantal ongevallen ten minste één hindernis buiten de weg (1)	8655	62	792	13	351	364	147	-	3	22	10409

(1) Opmerking: Bij één ongeval kunnen meerdere aanrijdingen met verschillende hindernissen voorkomen. Een dergelijk ongeval wordt onder 2 of 3 rubrieken ingeschreven. De som van de rubrieken kan dus groter of gelijk zijn aan het totaal aantal ongevallen met ten minste één hindernis buiten de weg.

**Tabel 19 .- INDELING VAN HET AANTAL ONGEVALLEN EN DE SLACHTOFFERS NAAR DE AARD VAN DE BETROKKEN WEGGEBRUIKERS: AANRIJDINGEN MET HINDERNIS BUITEN DE RIJBAAN
- Jaar 2001**

b) Aantal slachtoffers in aanrijdingen met hindernis buiten de rijbaan

HINDERNIS BUITEN DE RIJBAAN	Aantal slachtoffers in aanrijdingen met:										Aantal slachtoffers per ongeval volgens de hindernis
	Personenwagens, auto voor dubbel gebruik	Autobussen, autocars, trolleybussen, minibussen	Voertuigen voor goederenvervoer	Landbouwvoertuigen	Motorfietsen	Bromfietsen	Rijwielen	Ruiters	Voetgangers	Andere	
Boom											
- Doden	176	1	7	-	8	1	-	-	-	-	189
- Dodelijk gewonden	7	-	-	-	-	-	-	-	-	-	7
- Ernstig gewonden	560	8	40	-	8	7	2	-	-	3	609
- Licht gewonden	1234	8	92	-	15	19	7	-	-	2	1357
Totaal	1977	17	139	-	31	27	9	-	-	5	2162
Verlichtingspaal											
- Doden	101	2	6	-	6	5	-	-	-	1	119
- Dodelijk gewonden	3	-	-	-	1	1	-	-	-	-	5
- Ernstig gewonden	415	2	31	1	8	8	1	-	-	2	464
- Licht gewonden	1227	17	83	2	8	3	1	-	-	3	1329
Totaal	1746	21	120	3	23	17	2	-	-	6	1917
Andere paal											
- Doden	52	-	3	-	7	-	-	-	-	-	61
- Dodelijk gewonden	2	-	-	-	-	-	-	-	-	-	2
- Ernstig gewonden	200	-	22	1	15	19	1	-	-	-	255
- Licht gewonden	1030	14	89	3	29	45	17	-	-	2	1210
Totaal	1284	14	114	4	51	64	18	-	-	2	1528
Vangrails overschreden (ijzer of beton)											
- Doden	36	-	8	-	4	-	-	-	-	-	47
- Dodelijk gewonden	-	-	-	-	-	-	-	-	-	-	-
- Ernstig gewonden	137	2	21	-	14	1	-	-	-	1	174
- Licht gewonden	374	3	78	-	4	5	2	-	-	1	454
Totaal	547	5	107	-	22	6	2	-	-	2	675
Vangrails niet overgestoken (ijzer of beton)											
- Doden	38	1	4	-	4	1	-	-	-	-	46
- Dodelijk gewonden	7	-	1	-	1	-	-	-	-	-	8
- Ernstig gewonden	336	3	41	-	20	5	-	-	-	-	386
- Licht gewonden	2048	26	235	-	27	2	2	-	-	4	2182
Totaal	2429	30	281	-	52	8	2	-	-	4	2622

Tabel 19 .- INDELING VAN HET AANTAL ONGEVALLEN EN DE SLACHTOFFERS NAAR DE AARD VAN DE BETROKKEN WEGGEBRUIKERS: AANRIJDINGEN MET HINDERNIS BUITEN DE RIJBAAN - Jaar 2001 (vervolg)

b) Aantal slachtoffers in aanrijdingen met hindernis buiten de rijbaan

HINDERNIS BUITEN DE RIJBAAN	Aantal slachtoffers in aanrijdingen met:										Aantal slachtoffers per ongeval volgens de hindernis
	Personenwagens, auto voor dubbel gebruik	Autobussen, autocars, trolleybussen, minibussen	Voertuigen voor goederenvervoer	Landbouwvoertuigen	Motorfietsen	Bromfietsen	Rijwielen	Ruiters	Voetgangers	Andere	
Muur-gebouw											
- Doden	61	2	6	-	5	1	-	-	-	-	75
- Dodelijk gewonden	2	-	-	-	-	-	-	-	-	-	2
- Ernstig gewonden	333	2	17	-	13	17	1	-	-	2	380
- Licht gewonden	1281	18	74	2	16	40	5	-	-	3	1408
Totaal	1677	22	97	2	34	58	6	-	-	5	1865
Omheining											
- Doden	15	2	1	1	-	-	-	-	-	-	19
- Dodelijk gewonden	1	-	-	-	-	-	-	-	-	-	1
- Ernstig gewonden	137	5	10	1	13	5	-	-	-	-	171
- Licht gewonden	662	9	39	-	16	9	3	-	-	-	722
Totaal	815	16	50	2	29	14	3	-	-	-	913
Gracht											
- Doden	45	-	7	-	-	-	-	-	-	1	51
- Dodelijk gewonden	4	-	-	-	-	-	-	-	-	-	4
- Ernstig gewonden	290	5	38	-	36	10	2	-	-	1	372
- Licht gewonden	1063	16	104	-	35	29	2	-	-	7	1233
Totaal	1402	21	149	-	71	39	4	-	-	9	1660
Andere hindernissen											
- Doden	65	-	2	-	5	-	4	-	-	-	75
- Dodelijk gewonden	-	-	-	-	-	-	-	-	-	-	-
- Ernstig gewonden	231	3	12	1	26	44	13	-	1	-	322
- Licht gewonden	1090	8	85	3	87	124	88	-	1	1	1450
Totaal	1386	11	99	4	118	168	105	-	2	1	1847
Onbekend											
- Doden	1	-	-	-	-	1	-	-	-	-	2
- Dodelijk gewonden	-	-	-	-	-	-	-	-	-	-	-
- Ernstig gewonden	9	-	1	-	2	3	4	-	-	-	19
- Licht gewonden	39	-	8	-	3	9	2	-	1	1	63
Totaal	49	-	9	-	5	13	6	-	1	1	84
Totaal (1)											
- Doden	522	6	38	1	37	9	4	-	-	2	616
- Dodelijk gewonden	24	-	1	-	2	1	-	-	-	-	28
- Ernstig gewonden	2360	25	215	4	149	115	24	-	1	9	2884
- Licht gewonden	9161	116	816	10	235	282	129	-	2	24	10696
Totaal	12067	147	1070	15	423	407	157	-	3	35	14224

(1) Totaal aantal slachtoffers van ongevallen met ten minste één hindernis buiten de weg. Zelfde opmerking als voor 19a.

Tabel 20.- INDELING VAN HET AANTAL ONGEVALLEN EN HET AANTAL SLACHTOFFERS NAAR DE AARD VAN DE BETROKKEN WEGGEBRUIKERS - Jaar 2001

Een bestuurder, geen hindernis (1)

ONGEVALLEN EN SLACHTOFFERS	Personenwagens, auto voor dubbel gebruik	Auto-bussen, autocars trolley-bussen mini-bussen	Voertuigen voor goederenvervoer	Landbouwvoertuigen	Motorfietsen	Bromfietsen	Rijwielen	Ruiters	Voetgangers	Andere	Totaal
Aantal ongevallen	378	2	72	3	316	349	194	4	-	5	1323
Aantal slachtoffers											
- Doden	19	-	4	-	9	1	5	-	-	-	38
- Dodelijk gewonden	2	-	-	-	2	-	1	1	-	-	6
- Ernstig gewonden	66	1	16	-	81	70	51	2	-	2	289
- Licht gewonden	397	1	67	3	264	319	140	1	-	11	1203
Totaal aantal slachtoffers	484	2	87	3	356	390	197	4	-	13	1536

(1) Bv. wagen over kop, val van fietser, enz...

Andere ongevallen of onbekend (1) - Jaar 2001

Aantal ongevallen	61	7	7	-	23	41	26	2	5	1	173
Aantal slachtoffers											
- Doden	-	-	-	-	-	-	-	1	-	-	1
- Dodelijk gewonden	-	-	-	-	-	1	-	-	-	-	1
- Ernstig gewonden	8	2	-	-	5	1	4	-	2	-	22
- Licht gewonden	77	13	7	-	20	41	22	1	3	1	185
Totaal aantal slachtoffers	85	15	7	-	25	43	26	2	5	1	209

(1) Andere ongevallen dan die in tabel 17, 18 en 19.

Tabel 21 A .- AANTAL ONGEVALLEN VOLGENS DE AARD VAN HET ONGEVAL, DE ERNST DER GEVOLGEN EN AANTAL SLACHTOFFERS INGEDEELD NAAR DE AARD VAN DE WEG - Jaar 2001

1STE AANRIJDING	Op autosnelweg		Op Rijksweg/ provincialeweg		Op een niet- genummerde weg		Totaal	
	Aantal	%	Aantal	%	Aantal	%	Aantal	%
1. AANTAL ONGEVALLEN								
A. Volgens de aard van het ongeval								
a) Tussen twee of meer weggebruikers	2304	48.35	17067	79.12	16817	79.67	36188	76.28
b) Met hindernis buiten de rijbaan	2131	44.72	3383	15.68	2998	14.20	8512	17.94
waarvan :								
- Boom	146	3.06	666	3.09	529	2.51	1341	2.83
- Verlichtingspaal	130	2.73	571	2.65	447	2.12	1148	2.42
- Andere paal	117	2.46	350	1.62	317	1.50	784	1.65
- Vangrails overschreden	248	5.20	107	0.50	24	0.11	379	0.80
- Vangrails niet overgestoken	1155	24.24	252	1.17	42	0.20	1449	3.05
- Muur - gebouw	34	0.71	368	1.71	498	2.36	900	1.90
- Omheining	12	0.25	171	0.79	211	1.00	394	0.83
- Gracht	170	3.57	476	2.21	394	1.87	1040	2.19
- Andere hindernissen	109	2.29	405	1.88	506	2.40	1020	2.15
- Onbekend	10	0.21	17	0.08	30	0.14	57	0.12
c) Met hindernis op de rijbaan	151	3.17	559	2.59	538	2.55	1248	2.63
Waarvan :								
- Loslopend dier	4	0.08	53	0.25	83	0.39	140	0.30
- Trein	1	0.02	1	0.00	10	0.05	12	0.03
- Tram	-	0.00	23	0.11	26	0.12	49	0.10
- Voorwerp(en), lading op de rijbaan	27	0.57	41	0.19	64	0.30	132	0.28
- Container	1	0.02	11	0.05	24	0.11	36	0.08
- Werken, signalisatie werken	30	0.63	65	0.30	40	0.19	135	0.28
- Verkeerseiland, bordsteen	81	1.70	296	1.37	167	0.79	544	1.15
- Ezelsrug, put, uitholling, straatgoot	5	0.10	30	0.14	59	0.28	94	0.20
- Tramspoor	-	0.00	4	0.02	7	0.03	11	0.02
- Andere hindernissen	2	0.04	35	0.16	56	0.27	93	0.20
- Onbekend	-	0.00	-	0.00	2	0.01	2	0.00
d) Een bestuurder, geen hindernis	161	3.38	507	2.35	655	3.10	1323	2.79
e) Andere of onbekend	18	0.38	56	0.26	99	0.47	173	0.36
Totaal	4765	100.00	21572	100.00	21167	100.00	47444	100.00
B. Volgens de ernst van de gevolgen								
Ongevallen met doden	167	3.50	709	3.29	412	1.95	1288	2.71
Ongevallen met dodelijk gewonden	9	0.19	43	0.20	38	0.18	90	0.19
Ongevallen met ernstig gewonden	849	17.82	3706	17.18	2764	13.10	7319	15.43
Ongevallen met licht gewonden	3740	78.49	17114	79.33	17893	84.77	38747	81.67
Totaal	4765	100.00	21572	100.00	21107	100.00	47444	100.00
2. AANTAL SLACHTOFFERS								
Doden	187	2.50	768	2.41	439	1.60	1394	2.09
Dodelijk gewonden	9	0.12	44	0.14	39	0.14	92	0.14
Ernstig gewonden	1121	14.98	4676	14.68	3152	11.49	8949	13.40
Licht gewonden	6168	82.40	26364	82.77	23813	86.77	56345	84.37
Totaal	7485	100.00	31852	100.00	27443	100.00	66780	100.00

Tabel 21 B.- AANTAL ONGEVALLEN BUITEN KRUISPUNTEN VOLGENS HET MEEST ERNSTIGE GEVOLG EN AANTAL SLACHTOFFERS INGEDEELD VOLGENS DE AARD VAN DE WEG - Jaar 2001

	Op autosnelweg		Op Rijksweg/ provincialeweg		Op een niet- genummerde weg		Totaal	
	Aantal	%	Aantal	%	Aantal	%	Aantal	%
1. Aantal ongevallen								
- met doden	164	3.64	499	4.05	313	2.49	976	3.32
- met dodelijk gewonden	9	0.20	22	0.18	29	0.23	60	0.20
- met ernstig gewonden	806	17.90	2320	18.83	1825	14.54	4951	16.86
- met licht gewonden	3523	78.25	9477	76.94	10385	82.74	23385	79.62
Totaal	4502	100.00	12318	100.00	12552	100.00	29372	100.00
2. Aantal slachtoffers								
- doden	184	2.61	548	3.09	335	2.10	1067	2.62
- dodelijk gewonden	9	0.13	23	0.13	30	0.19	62	0.15
- ernstig gewonden	1065	15.09	2908	16.40	2089	13.11	6062	14.89
- licht gewonden	5798	82.17	14252	80.38	13476	84.60	33526	82.34
Totaal	7056	100.00	17731	100.00	15930	100.00	40717	100.00

Tabel 21 C.- AANTAL ONGEVALLEN OP KRUISPUNTEN VOLGENS HET MEEST ERNSTIGE GEVOLG EN AANTAL SLACHTOFFERS INGEDEELD VOLGENS HET SOORT KRUISPUNT - Jaar 2001

	2 autosnelwegen		2 Rijkswegen/ provinciewegen		Rijkswegen/ provinciewegen en niet-genummerde wegen		Andere kruispunten	
	Aantal	%	Aantal	%	Aantal	%	Aantal	%
1. Aantal ongevallen								
- met doden	-	0.00	40	2.19	171	2.24	101	1.18
- met dodelijk gewonden	-	0.00	4	0.22	18	0.24	8	0.09
- met ernstig gewonden	12	21.82	255	13.96	1153	15.07	948	11.10
- met licht gewonden	43	78.18	1528	83.63	6308	82.46	7483	87.62
Totaal	55	100.00	1827	100.00	7650	100.00	8540	100.00
2. Aantal slachtoffers								
- doden	-	0.00	42	1.48	179	1.55	106	0.92
- dodelijk gewonden	-	0.00	4	0.14	18	0.16	8	0.07
- ernstig gewonden	14	14.89	329	11.57	1455	12.60	1089	9.41
- licht gewonden	80	85.11	2468	86.81	9897	85.70	10374	89.61
Totaal	94	100.00	2843	100.00	11549	100.00	11577	100.00

**Tabel 22.- AANTAL ONGEVALLEN MET 1, 2, 3 AANRIJDINGEN VOLGENS DE
TYPE AANRIJDING EN DE ERNST DER GEVOLGEN - Jaar 2001**

TYPE AANRIJDING			Aantal ongevallen met:					
1ste aanrijding	2de aanrijding	3de aanrijding	Doden	Doden ter plaatsse	Dode- lijk gewon- den	Ernstig gewon- den	Licht gewon- den	Totaal
Een bestuurder, geen hindernis			43	37	6	265	997	1305
Tussen bestuurders			486	453	33	3464	23577	27527
Met een voetganger			136	121	15	636	2493	3265
Een weggebruiker tegen een hindernis			458	434	24	1896	6169	8523
Andere of onbekend			2	1	1	21	132	155
Tussen bestuurders	Tussen bestuurders		52	49	3	284	2318	2654
	Met een voetganger		2	2	-	8	56	66
	Een weggebruiker tegen een hindernis		63	62	1	252	1073	1388
	Andere of onbekend		-	-	-	4	24	28
Met een voetganger	Tussen bestuurders		2	2	-	8	21	31
	Met een voetganger		7	6	1	20	62	89
	Een weggebruiker tegen een hindernis		1	1	-	4	12	17
	Andere of onbekend		-	-	-	1	2	3
Een weggebruiker tegen een hindernis	Tussen bestuurders		10	8	2	59	259	328
	Met een voetganger		2	2	-	2	6	10
	Een weggebruiker tegen een hindernis		53	52	1	164	419	636
	Andere of onbekend		-	-	-	1	4	5
Andere of onbekend	Tussen bestuurders		-	-	-	1	7	8
	Met een voetganger		-	-	-	-	-	-
	Een weggebruiker tegen een hindernis		-	-	-	3	9	12
	Andere of onbekend		-	-	-	1	4	5
Tussen bestuurders	Tussen bestuurders	Tussen bestuurders	20	20	-	56	565	641
		Met een voetganger	1	1	-	4	8	13
		Een weggebruiker tegen een hindernis	4	3	1	29	104	137
		Andere of onbekend	1	1	-	-	-	1
	Met een voetganger	Tussen bestuurders	1	1	-	1	6	8
		Met een voetganger	-	-	-	3	3	6
		Een weggebruiker tegen een hindernis	-	-	-	3	3	6
		Andere of onbekend	-	-	-	-	-	-
	Een weggebruiker tegen een hindernis	Tussen bestuurders	2	2	-	12	43	57
		Met een voetganger	-	-	-	-	2	2
		Een weggebruiker tegen een hindernis	10	9	1	43	170	223
		Andere of onbekend	1	1	-	-	-	1
	Andere of onbekend	Tussen bestuurders	-	-	-	-	-	-
		Met een voetganger	-	-	-	-	-	-
		Een weggebruiker tegen een hindernis	-	-	-	-	1	1
		Andere of onbekend	-	-	-	1	1	2

Tabel 22.- AANTAL ONGEVALLEN MET 1, 2, 3 AANRIJDINGEN VOLGENS DE TYPE AANRIJDING EN DE ERNST DER GEVOLGEN - Jaar 2001 (vervolg)

TYPE AANRIJDING			Aantal ongevallen met:						
1ste aanrijding	2de aanrijding	3de aanrijding	Doden	Doden ter plaatse	Dodelijk gewonden	Ernstig gewonden	Licht gewonden	Totaal	
Met een voetganger	Tussen bestuurders	Tussen bestuurders	-	-	-	1	2	3	
		Met een voetganger	1	1	-	-	-	1	
		Een weggebruiker tegen een hindernis	-	-	-	2	-	2	
	Met een voetganger	Tussen bestuurders	Andere of onbekend	-	-	-	-	-	-
			Tussen bestuurders	-	-	-	1	1	2
			Met een voetganger	1	1	-	6	4	11
		Een weggebruiker tegen een hindernis	Andere of onbekend	-	-	-	-	1	1
			Tussen bestuurders	-	-	-	-	-	-
			Met een voetganger	-	-	-	-	1	1
	Een weggebruiker tegen een hindernis	Tussen bestuurders	Andere of onbekend	-	-	-	-	-	-
			Met een voetganger	-	-	-	-	1	1
			Een weggebruiker tegen een hindernis	-	-	-	-	1	1
		Andere of onbekend	Tussen bestuurders	-	-	-	-	-	-
			Met een voetganger	-	-	-	-	-	-
			Een weggebruiker tegen een hindernis	-	-	-	-	-	-
	Een weggebruiker tegen een hindernis	Tussen bestuurders	Andere of onbekend	-	-	-	-	-	-
			Tussen bestuurders	1	1	-	10	40	51
			Met een voetganger	-	-	-	-	1	1
Een weggebruiker tegen een hindernis			-	-	-	5	22	27	
Andere of onbekend			-	-	-	-	-	-	
Met een voetganger			1	1	-	-	-	1	
Met een voetganger		Tussen bestuurders	Met een voetganger	1	1	-	-	-	1
			Een weggebruiker tegen een hindernis	-	-	-	-	-	-
			Andere of onbekend	-	-	-	-	-	-
		Een weggebruiker tegen een hindernis	Tussen bestuurders	2	1	1	7	20	29
			Met een voetganger	-	-	-	-	1	1
			Een weggebruiker tegen een hindernis	14	14	-	39	94	147
Andere of onbekend		Tussen bestuurders	Andere of onbekend	-	-	-	-	-	-
			Met een voetganger	-	-	-	-	-	-
			Een weggebruiker tegen een hindernis	-	-	-	-	-	-
		Andere of onbekend	Tussen bestuurders	-	-	-	-	-	-
			Met een voetganger	-	-	-	-	-	-
			Een weggebruiker tegen een hindernis	-	-	-	-	-	-

Tabel 22.- AANTAL ONGEVALLEN MET 1, 2, 3 AANRIJDINGEN VOLGENS DE TYPE AANRIJDING EN DE ERNST DER GEVOLGEN - Jaar 2001 (vervolg)

TYPE AANRIJDING			Aantal ongevallen met:						
1ste aanrijding	2de aanrijding	3de aanrijding	Doden	Doden ter plaatse	Dodelijk gewonden	Ernstig gewonden	Licht gewonden	Totaal	
Andere of onbekend	Tussen bestuurders	Tussen bestuurders	-	-	-	-	4	4	
		Met een voetganger	-	-	-	-	-	-	
		Een weggebruiker tegen een hindernis	-	-	-	1	1	2	
	Met een voetganger	Andere of onbekend	-	-	-	-	-	-	-
		Tussen bestuurders	-	-	-	-	-	-	-
		Met een voetganger	-	-	-	-	-	-	-
		Een weggebruiker tegen een hindernis	-	-	-	-	-	-	-
		Andere of onbekend	-	-	-	1	-	1	
		Een weggebruiker tegen een hindernis	-	-	-	-	-	-	-
	Andere of onbekend	Tussen bestuurders	-	-	-	-	-	-	-
		Met een voetganger	-	-	-	-	1	1	
		Een weggebruiker tegen een hindernis	-	-	-	-	1	1	
		Andere of onbekend	-	-	-	-	-	-	-
		Tussen bestuurders	-	-	-	-	-	-	-
		Met een voetganger	-	-	-	-	-	-	-
Andere of onbekend	Andere of onbekend	Een weggebruiker tegen een hindernis	-	-	-	-	1	1	
		Andere of onbekend	-	-	-	-	1	1	
		Andere of onbekend	-	-	-	-	-	-	-
Ongevallen met slechts één aanrijding			1125	1046	79	6282	33368	40775	
Ongevallen met twee aanrijdingen			192	184	8	812	4276	5280	
Ongevallen met drie aanrijdingen			61	58	3	225	1103	1389	

Tabel 23.- BEWEGING OF INZICHT EN DYNAMICA VAN DE WEGGEBRUIKERS - Jaar 2001

Absolute cijfers

BEWEGING OF INZICHT VAN DE WEGGEBRUIKER (1)	Dynamica					
	Rijdt met een + of - constante snelheid	Remt om te stoppen	Start of versnelt	Beweegt niet	Onbekend	Totaal
- Vervolgt zijn weg (rechtlijnig of bochtig) in de goede richting	32822	5442	2499	-	3585	44348
- Rijdt in tegengestelde richting	977	94	102	-	117	1290
- Verliest controle en verlaat de weg naar links	3673	390	116	-	667	4846
- Verliest controle en verlaat de weg naar rechts	3777	367	106	-	728	4978
- Slaat links af/gaat links afslaan (behalve *)	2928	1018	4101	495	870	9412
- Slaat rechts af/gaat rechts afslaan (behalve *)	1243	522	1088	88	400	3341
- Wijkt uit naar links/haalt links in (behalve *)	1840	172	228	-	158	2398
- Wijkt uit naar rechts/haalt rechts in (behalve *)	581	101	42	-	75	799
- Maakt rechtsomkeer (behalve *)	140	42	439	-	97	718
- Rijdt achteruit (behalve *)	117	13	277	-	72	479
- Staat in panne op de rijbaan	-	-	-	44	11	55
* Beweging i.v.m. stilstaan/parkeren:						
- Staat stil langs de kant van de weg en opent de deur	-	-	-	452	57	509
- Staat stil langs de kant van de weg met gesloten deur	-	-	-	1103	81	1184
- Rijdt in of verlaat parkeerplaats	77	93	730	37	66	1003
- Rijdt in of uit een garage of een ander privéterrein	84	56	546	49	76	811
- Andere	252	178	293	1048	138	1909
- Onbekend	743	282	343	389	961	2718

Percentages

- Vervolgt zijn weg (rechtlijnig of bochtig) in de goede richting	40.62	6.74	3.09	0.00	4.44	54.89
- Rijdt in tegengestelde richting	1.21	0.12	0.13	0.00	0.14	1.60
- Verliest controle en verlaat de weg naar links	4.55	0.48	0.14	0.00	0.83	6.00
- Verliest controle en verlaat de weg naar rechts	4.67	0.45	0.13	0.00	0.90	6.16
- Slaat links af/gaat links afslaan (behalve *)	3.62	1.26	5.08	0.61	1.08	11.65
- Slaat rechts af/gaat rechts afslaan (behalve *)	1.54	0.65	1.35	0.11	0.50	4.14
- Wijkt uit naar links/haalt links in (behalve *)	2.28	0.21	0.28	0.00	0.20	2.97
- Wijkt uit naar rechts/haalt rechts in (behalve *)	0.72	0.13	0.05	0.00	0.09	0.99
- Maakt rechtsomkeer (behalve *)	0.17	0.05	0.54	0.00	0.12	0.89
- Rijdt achteruit (behalve *)	0.14	0.02	0.34	0.00	0.09	0.59
- Staat in panne op de rijbaan	0.00	0.00	0.00	0.05	0.01	0.07
* Beweging i.v.m. stilstaan/parkeren:						
- Staat stil langs de kant van de weg en opent de deur	0.00	0.00	0.00	0.56	0.07	0.63
- Staat stil langs de kant van de weg met gesloten deur	0.00	0.00	0.00	1.37	0.10	1.47
- Rijdt in of verlaat parkeerplaats	0.10	0.12	0.90	0.05	0.08	1.24
- Rijdt in of uit een garage of een ander privéterrein	0.10	0.07	0.68	0.06	0.09	1.00
- Andere	0.31	0.22	0.36	1.30	0.17	2.36
- Onbekend	0.92	0.35	0.42	0.48	1.19	3.36

(1) Enkel de 2 eerste weggebruikers (als er ten minste 2 zijn) voetgangers niet inbegrepen zijn in deze tabel opgenomen.

**Tabel 24.- AANTAL VOETGANGERS BETROKKEN BIJ VERKEERSONGEVALLEN EN
HUN PLAATS OP DE WEG - Jaar 2001**

	Aantal slachtoffers					Ongedeerd	Totaal
	Doden	Dodelijk gewonden	Ernstig gewonden	Licht gewonden	Totaal		
- Aantal betrokken voetgangers	142	16	703	2775	3636	133	3769
- Aantal voetgangers voor dewelke de gegevens beschikbaar zijn (1)	141	15	680	2634	3470	114	3584
Plaats van de voetganger							
- Bevindt zich of loopt							
- Op een stoep en berm	8	-	69	305	382	17	399
- Op een fietspad gescheiden van de rijbaan	3	-	13	56	72	20	92
- Stapt uit een voertuig	3	1	23	58	85	10	95
- Loopt op de rijbaan:							
- Aan de rechterkant (t.o.v. de door hem gevolgde richting)	-	-	-	-	-	-	-
- Aan de linkerkant	5	-	9	59	73	1	74
- Steekt de rijbaan over							
- Op een oversteekpl. voor voetgangers							
- geregeld door rood/groen voetgangerslicht	8	-	37	232	277	3	280
- geregeld door een agent, een gemachtigde opzichter	-	-	-	4	4	-	4
- niet geregeld	37	6	171	718	932	15	947
- Naast de oversteekpl. (- dan 30 m)							
- geregeld door rood/groen voetgangerslicht	2	1	19	59	81	3	84
- geregeld door een agent, een gemachtigde opzichter	-	-	1	1	2	-	2
- niet geregeld	10	3	69	239	321	6	327
- Geen oversteekplaats op minder dan 30 m	39	2	180	516	737	19	756
- Beweegt niet op de rijbaan, werkt, speelt	8	-	24	130	162	4	166
- Onbekend	18	2	65	257	342	16	358
Indien de voetganger de rijbaan oversteekt:							
- De voetganger heeft zich op de rijbaan begeven achter een hindernis (of een voert.), onttrokken aan het zicht van de bestuurder							
Ja	17	3	145	490	655	13	668
Neen	60	7	271	977	1315	20	1335
Onbekend	19	2	61	302	384	13	397

(1) Wanneer meerdere voetgangers betrokken zijn bij éénzelfde ongeval zijn de gegevens omtrent hun plaats op de weg slechts gekend door één enkele onder hen.

**Tabel 25.- AANTAL LICHTE TWEEWIELERS (FIETSERS OF TWEEWIELIGE BROMFIETSERS)
BETROKKEN BIJ VERKEERSONGEVALLEN EN HUN PLAATS OP DE WEG - Jaar 2001**

	Onge- deerde bestuur- ders	Aantal slachtoffers									
		Dodan		Dodelijk gewonden		Ernstig gewonden		Licht gewonden		Totaal	
		Best.	Pass.	Best.	Pass.	Best.	Pass.	Best.	Pass.	Best.	Pass.
- Aantal betrokken lichte tweewielers	1153	158	6	26	1	1738	104	11291	779	13213	890
- Aantal lichte tweewielers voor dewelke de gegevens beschikbaar zijn (1)	777	157	6	26	1	1672	104	10624	765	12479	876
Plaats van de lichte tweewieler											
- Rijdt op of verlaat een fietspad gescheiden van de rijbaan (door een boordsteen, een berm, een parkeerstrook,...)	153	20	1	7	-	294	22	1963	124	2284	147
- Rijdt op een fietspad dat door markeringen op de rijbaan is aangeduid	106	26	-	1	-	312	15	2287	134	2626	149
- Geen van deze twee gevallen	518	111	5	18	1	1066	67	6374	507	7569	580
Indien de tweewieler op een fietspad rijdt of dit verlaat:											
- Het is een éénrichtingsfietspad	183	39	1	7	-	439	26	3046	200	3531	227
- Het is een tweerichtingsfietspad											
- en de tweewieler rijdt in de "normale" richting	51	5	-	-	-	101	5	654	32	760	37
- en de tweewieler rijdt in "tegenrichting"	25	2	-	1	-	66	6	550	26	619	32

(1) Wanneer meerdere lichte tweewielers betrokken zijn bij éénzelfde ongeval zijn de gegevens omtrent hun plaats op de weg slechts gekend door één enkele onder hen.

Tabel 26.- ONGEVALSFAKTOREN VOLGENS DE TYPE VAN DE EERSTE AANRIJDING
- Jaar 2001

Absolute cijfers

ONGEVALSFAKTOREN	Type van de eerste aanrijding											Totaal
	Tussen bestuurders					Met een voetganger	Een weggebruiker tegen een hindernis			Een bestuurder geen hindernis	Andere of onbekend	
	Ketting botsing	Frontale botsing	Langs achteren	Langs opzij	Totaal		Op de rijbaan	Buiten de rijbaan	Totaal			
Samenhangend met de weggebruiker												
- Rijdt door een rood licht	2	104	51	804	961	99	15	8	23	-	1	1084
- Verleent geen voorrang	13	1672	846	11730	14261	789	35	66	101	6	6	15163
- Overschrijdt een doorlopende witte streep	1	209	67	277	554	11	5	49	54	6	1	626
- Haalt verkeerd in	5	148	350	644	1147	30	9	53	62	6	2	1247
- Voert in extremis een uitwijkingsmaneuver uit (onverwachte hindernis)	13	294	629	877	1813	218	169	804	973	80	24	3108
- Niet reglementaire plaats op de rijbaan	8	1276	415	1368	3067	367	97	200	297	12	6	3749
- Controleverlies over stuur	70	1091	1513	1384	4058	160	641	7127	7768	855	73	12914
- Houdt geen afstand tussen weggebruikers	217	67	4307	388	4979	89	12	63	75	11	1	5155
- Val	-	93	258	499	850	96	153	182	335	429	45	1755
Samenhangend met de voertuig en/of de aanhangwagen												
- Geen of incorrecte verlichting (vooraan/achteraan)	1	22	37	74	134	8	2	8	10	-	-	152
- Afgesleten banden	2	14	16	33	65	4	1	54	55	4	-	128
- Klapband (voor het ongeval)	2	5	11	11	29	1	6	98	104	17	3	154
- Defecten van de aanhangwagen of van de lading	-	7	5	10	22	5	2	9	11	12	-	50
Samenhangend met de weg of de verkeersomstandigheden												
- Slechte staat van de weg of het fietspad (sporen, ijzel, modder, overstroming...)	11	109	107	140	367	26	99	549	648	123	15	1179
- Gebrekkige signalisatie	1	19	21	53	94	15	47	32	79	6	1	195
- Defecte of onvoldoende verlichting	-	18	32	46	96	59	23	67	90	6	1	252
- Werken	18	38	142	99	297	29	110	58	168	15	2	511
- Verkeersopstopping, file, ongeval	89	30	654	211	984	44	3	36	39	6	-	1073
- Sterke daling (7 % of +)	3	27	18	23	71	2	2	43	45	13	2	133
- Scherpe bocht	2	295	76	210	583	17	46	898	944	111	6	1661
- Slechte zichtbaarheid, (reliëf, vaste hindernis, stilstaand voertuig...)	7	231	179	715	1132	160	29	65	94	4	2	1392

**Tabel 26.- ONGEVALSFAKTOREN VOLGENS DE TYPE VAN DE EERSTE AANRIJDING
- Jaar 2001 (vervolg)**

In percentages volgens de factoren

ONGEVALSFAKTOREN	Type van de eerste aanrijding											Totaal
	Tussen bestuurders					Met een voetganger	Een weggebruiker tegen een hindernis			Een bestuurder geen hindernis	Andere of onbekend	
	Ketting botsing	Frontale botsing	Langs achteren	Langs opzij	Totaal		Op de rijbaan	Buiten de rijbaan	Totaal			
Samenhangend met de weggebruiker												
- Rijdt door een rood licht	0.61	2.10	0.60	4.47	3.03	5.33	1.32	0.09	0.24	0.00	0.63	2.42
- Verleent geen voorrang	3.95	33.75	10.03	65.27	45.00	42.44	3.08	0.77	1.04	0.43	3.77	33.85
- Overschrijdt een doorlopende witte streep	0.30	4.22	0.79	1.54	1.75	0.59	0.44	0.57	0.56	0.43	0.63	1.40
- Haalt verkeerd in	1.52	2.99	4.15	3.58	3.62	1.61	0.79	0.62	0.64	0.43	1.26	2.78
- Voert in extremis een uitwijkingsmaneuver uit (onverwachte hindernis)	3.95	5.93	7.46	4.88	5.72	11.73	14.88	9.40	10.04	5.69	15.09	6.94
- Niet reglementaire plaats op de rijbaan	2.43	25.76	4.92	7.61	9.68	19.74	8.54	2.34	3.07	0.85	3.77	8.37
- Controleverlies over stuur	21.28	22.02	17.94	7.70	12.81	8.61	56.43	83.34	80.18	60.85	45.91	28.83
- Houdt geen afstand tussen weggebruikers	65.96	1.35	51.06	2.16	15.71	4.79	1.06	0.74	0.77	0.78	0.63	11.51
- Val	0.00	1.88	3.06	2.78	2.68	5.16	13.47	2.13	3.46	30.53	28.30	3.92
Samenhangend met de voertuig en/of de aanhangwagen												
- Geen of incorrecte verlichting (vooraan/achteraan)	20.00	45.83	53.62	57.81	53.60	44.44	18.18	4.73	5.56	0.00	0.00	31.40
- Afsgeleten banden	40.00	29.17	23.19	25.78	26.00	22.22	9.09	31.95	30.56	12.12	0.00	26.45
- Klapband (voor het ongeval)	40.00	10.42	15.94	8.59	11.60	5.56	54.55	57.99	57.78	51.52	00.00	31.82
- Defecten van de aanhangwagen of van de lading	0.00	14.58	7.25	7.81	8.80	27.78	18.18	5.33	6.11	36.36	0.00	10.33
Samenhangend met de weg of de verkeersomstandigheden												
- Slechte staat van de weg of het fietspad (sporen, ijzel, modder, overstroming...)	8.40	14.21	8.71	9.35	10.13	7.39	27.58	31.41	30.75	43.31	51.72	18.43
- Gebrekkige signalisatie	0.76	2.48	1.71	3.54	2.59	4.26	13.09	1.83	3.75	2.11	3.45	3.05
- Defecte of onvoldoende verlichting	0.00	2.35	2.60	3.07	2.65	16.76	6.41	3.83	4.27	2.11	3.45	3.94
- Werken	13.74	4.95	11.55	6.61	8.20	8.24	30.64	3.32	7.97	5.28	6.90	7.99
- Verkeersopstopping, file, ongeval	67.94	3.91	53.21	14.09	27.15	12.50	0.84	2.06	1.85	2.11	0.00	16.78
- Sterke daling (7 % of +)	2.29	3.52	1.46	1.54	1.96	0.57	0.56	2.46	2.14	4.58	6.90	2.08
- Scherpe bocht	1.53	38.46	6.18	14.03	16.09	4.83	12.81	51.37	44.80	39.08	20.69	25.97
- Slechte zichtbaarheid, (reliëf, vaste hindernis, stilstaand voertuig...)	5.34	30.12	14.56	47.76	31.24	45.45	8.08	3.72	4.46	1.41	6.90	21.76

Grafiek 9. ONGEVALSFAKTOREN - Jaar 2001

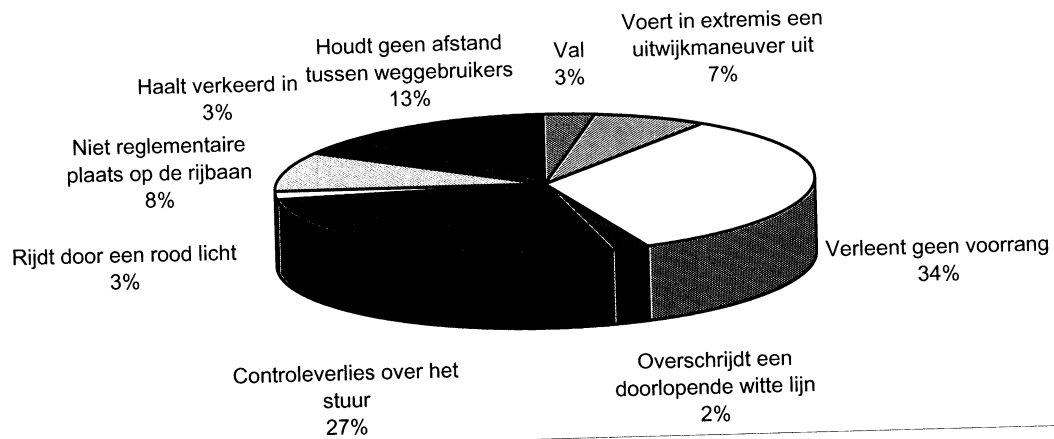
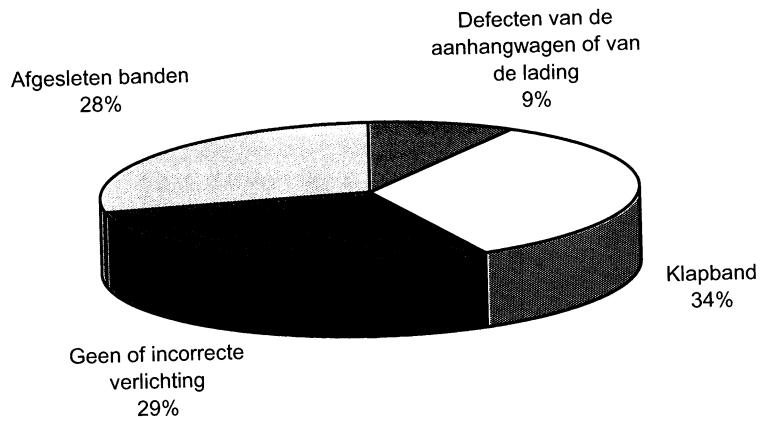
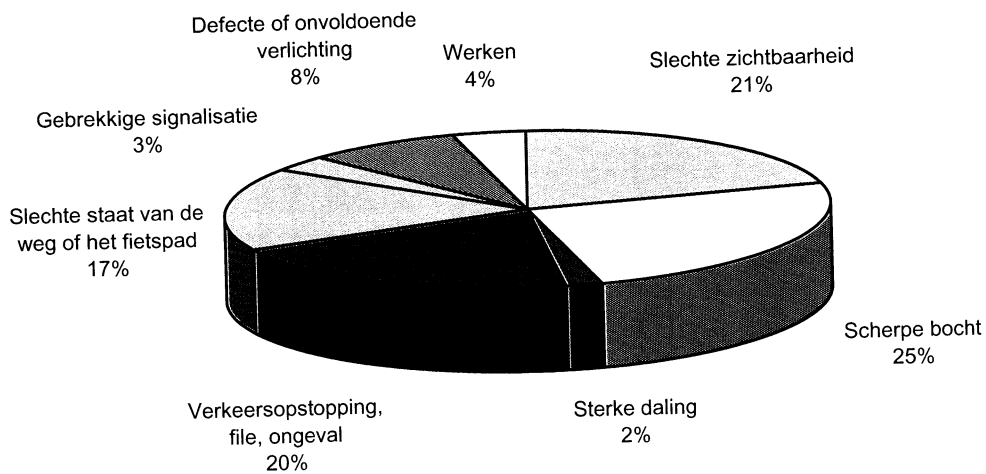
A. SAMENHANGEND MET DE WEGGEBRUIKER**B. SAMENHANGEND MET HET VOERTUIG EN/OF DE AANHANGWAGEN****C. SAMENHANGEND MET DE WEG OF DE VERKEERSOMSTANDIGHEDEN**

Tabel 27.- ONGEVALSFAKTOREN VOLGENS DE ERNST DER GEVOLGEN - Jaar 2001

ONGEVALSFAKTOREN	Absolute cijfers						In percentages					
	Doden	Doden ter plaatse	Dodel. gewonden	Ernstig gewonden	Licht gewonden	Totaal	Doden	Doden ter plaatse	Dodel. gewonden	Ernstig gewonden	Licht gewonden	Totaal
Samenhangend met de weggebruiker												
- Rijdt door een rood licht	32	30	2	235	1477	1744	2.16	2.16	2.17	2.61	2.75	2.72
- Verleent geen voorrang	276	254	22	2527	18746	21549	18.61	18.26	23.91	28.02	34.93	33.58
- Overschrijdt een doorlopende witte streep	47	45	2	189	833	1069	3.17	3.24	2.17	2.10	1.55	1.67
- Haalt verkeerd in	33	33	-	242	1519	1794	2.23	2.37	0.00	2.68	2.83	2.80
- Voert in extremis een uitwijkingsmaneuver uit (onverwachte hindernis)	97	85	12	581	3721	4399	6.54	6.11	13.04	6.44	6.93	6.85
- Niet reglementaire plaats op de rijbaan	145	135	10	909	4242	5296	9.78	9.71	10.87	10.08	7.90	8.25
- Controleverlies over stuur	757	718	39	3476	13690	17923	51.05	51.62	42.39	38.54	25.51	27.93
- Houdt geen afstand tussen weggebruikers	52	52	-	561	7775	8388	3.51	3.74	0.00	6.22	14.49	13.07
- Val	44	39	5	300	1671	2015	2.97	2.80	5.43	3.33	3.11	3.14
Samenhangend met de voertuig en/of de aanhangwagen												
- Geen of incorrecte verlichting (vooraan/achteraan)	11	10	1	43	162	216	33.33	31.25	00.00	36.75	27.69	29.39
- Afsgeleten banden	13	13	-	38	154	205	39.39	40.63	0.00	32.48	26.32	27.89
- Klapband (voor het ongeval)	8	8	-	26	217	251	24.24	25.00	0.00	22.22	37.09	34.15
- Defecten van de aanhangwagen of van de lading	1	1	-	10	52	63	3.03	3.13	0.00	8.55	8.89	8.57
Samenhangend met de weg of de verkeersomstandigheden												
- Slechte staat van de weg of het fietspad (sporen, ijzel, modder, overstroming...)	47	43	4	245	1339	1631	19.42	18.61	36.36	18.57	17.27	17.51
- Gebrekkige signalisatie	6	6	-	38	229	273	2.48	2.60	0.00	2.88	2.95	2.93
- Defecte of onvoldoende verlichting	26	25	1	94	226	346	10.74	10.82	9.09	7.13	2.91	3.71
- Werken	24	22	2	112	604	740	9.92	9.52	18.18	8.49	7.79	7.94
- Verkeersopstopping, file, ongeval	22	21	1	118	1688	1828	9.09	9.09	9.09	8.95	21.77	19.62
- Sterke daling (7 % of +)	9	9	-	37	163	209	3.72	3.90	0.00	2.81	2.10	2.24
- Scherpe bocht	81	78	3	439	1849	2369	33.47	33.77	27.27	33.28	23.85	25.43
- Slechte zichtbaarheid, (reliëf, vaste hindernis, stilstaand voertuig...)	27	27	-	236	1656	1919	11.16	11.69	0.00	17.89	21.36	20.60

Tabel 28.- AANTAL ONGEVALLEN EN SLACHTOFFERS VOLGENS DE LICHTGESTELDHEID EN DE AARD VAN DE BEBOUWING LANGS DE WEG - Jaar 2001

LICHTGESTELDHEID	Be- bouwing (1)	Aantal ongevallen					Aantal slachtoffers				
		Met doden	Met dodel. gewon- den	Met ernstig gewon- den	Met licht gewon- den	Totaal	Doden	Dodel. gewon- den	Ernstig gewon- den	Licht gewon- den	Totaal
Dag	1	190	25	1744	14944	16903	201	25	1900	19425	21551
	2	440	33	2709	11545	14727	474	35	3485	18483	22477
	Totaal	630	58	4453	26489	31630	675	60	5385	37908	44028
Dageraad - schemering	1	30	1	142	1130	1303	31	1	159	1517	1708
	2	47	1	259	1066	1373	48	1	315	1673	2037
	Totaal	77	2	401	2196	2676	79	2	474	3190	3745
Nacht: ontstoken openbare verlichting	1	151	16	849	4826	5842	166	16	991	6825	7998
	2	316	11	1255	4111	5693	355	11	1633	6802	8801
	Totaal	467	27	2104	8938	11536	521	27	2624	13628	16800
Nacht: geen openbare verlichting	1	8	1	38	104	151	8	1	45	137	191
	2	99	2	299	698	1098	104	2	394	1093	1593
	Totaal	107	3	337	802	1249	112	3	439	1230	1784
Onbekend	1	4	-	13	228	245	4	-	15	269	288
	2	3	-	11	94	108	3	-	12	120	135
	Totaal	7	-	24	322	353	7	-	27	389	423
Totaal	1	383	43	2786	21232	24444	410	43	3110	28173	31736
	2	905	47	4533	17514	22999	984	49	5839	28171	35043
Algemeen totaal		1288	90	7319	38747	47444	1394	92	8949	56345	66780

(1) 1: In agglomeraties (verkeerstekens F1, F3).

2: Buiten agglomeraties.

Tabel 29.- AANTAL ONGEVALLEN EN SLACHTOFFERS VOLGENS DE WEERGESTELDHEID - Jaar 2001

WEERSOMSTAN- DIGHEDEN	Aantal ongevallen					Aantal slachtoffers				
	Met doden	Met do- delijk gewon- den	Met ernstig gewon- den	Met licht gewon- den	Totaal	Doden	Dode- lijk gewon- den	Ernstig gewon- den	Licht gewon- den	Totaal
Normaal	1018	72	5988	30507	37585	1095	73	7282	44086	52536
Regen	200	13	1043	6206	7462	219	14	1311	9518	11062
EN										
- mist	1	-	2	14	17	1	-	2	19	22
- sterke wind, rukwind	10	-	25	80	115	10	-	31	109	150
- sneeuwval	3	1	9	37	50	4	1	10	63	78
- hagelbui	1	-	2	10	13	2	-	5	18	25
- andere	-	1	4	12	17	-	1	6	25	32
Mist	10	-	44	226	280	10	-	58	329	397
EN										
- andere	-	-	-	5	5	-	-	-	8	8
Sterke wind, rukwind	4	-	13	36	53	4	-	16	53	73
EN										
- sneeuwval	-	-	1	4	5	-	-	1	6	7
- hagelbui	-	-	-	2	2	-	-	-	4	4
- andere	-	-	-	2	2	-	-	-	2	2
Sneeuwval	12	2	63	369	446	14	2	80	541	637
EN										
- hagelbui	-	-	1	4	5	-	-	1	5	6
- andere	-	-	1	1	2	-	-	1	1	2
Hagelbui	2	-	2	22	26	2	-	3	30	35
EN										
- andere	-	-	-	-	-	-	-	-	-	-
Andere (dikke rook, ezv.)	9	-	37	180	226	12	-	47	277	336
Onbekend	18	1	84	1030	1133	21	1	95	1251	1368
Totaal	1288	90	7319	38747	47444	1394	92	8949	56345	66780

**Tabel 30.- AANTAL ONGEVALLEN EN AANTAL SLACHTOFFERS VOLGENS DE STAAT
VAN DE WEG - Jaar 2001**

STAAT VAN DE WEG	Aantal ongevallen					Aantal slachtoffers				
	Met doden	Met dodel. gewonden	Met ernstig gewonden	Met licht gewonden	Totaal	Doden	Dodel. gewonden	Ernstig gewonden	Licht gewonden	Totaal
Droog	702	50	4335	22618	27705	756	51	5269	32355	38431
EN										
- proper	145	9	727	3168	4049	156	9	878	4636	5679
- vuil (zand, grint, bladeren)	2	-	19	102	123	2	-	21	128	151
Nat, plassen	361	25	1802	10198	12386	391	26	2242	15599	18258
EN										
- ijsel, sneeuw	4	1	23	76	104	4	1	31	118	154
- proper	24	2	135	556	717	25	2	181	878	1086
- vuil	2	-	25	114	141	2	-	29	152	183
Ijsel, sneeuw	23	2	144	682	851	32	2	178	1014	1226
EN										
- proper	-	-	2	10	12	-	-	2	16	18
- vuil	-	-	1	1	2	-	-	1	1	2
Proper	3	-	14	119	136	3	-	15	148	166
Vuil	4	-	16	127	147	4	-	16	146	166
Onbekend	18	1	76	976	1071	19	1	86	1154	1260
Totaal	1288	90	7319	38747	47444	1394	92	8949	56345	66780

**Tabel 31.- AANTAL ONGEVALLEN EN AANTAL SLACHTOFFERS VOLGENS SOMMIGE
PLAATSELIJKE KARAKTERISTIEKEN VAN HET ONGEVAL - Jaar 2001**

KARAKTERISTIEKEN VAN DE WEG	Be- bouwing (1)	Aantal ongevallen					Aantal slachtoffers				
		Met doden	Met dodel. gewon- den	Met ernstig gewon- den	Met licht gewon- den	Totaal	Doden	Dodel. gewon- den	Ernstig gewon- den	Licht gewon- den	Totaal
Werken met invloed op het wegdek	1	7	-	34	250	291	7	-	37	321	365
	2	20	-	73	329	422	24	-	97	533	654
	Totaal	27	-	107	579	713	31	-	134	854	1019
Brug, viaduct	1	12	1	46	400	459	15	1	53	585	654
	2	28	-	121	554	703	30	-	149	908	1087
	Totaal	40	1	167	954	1162	45	1	202	1493	1741
Tunnel	1	1	1	7	114	123	1	1	7	160	169
	2	3	-	10	87	100	3	-	12	131	146
	Totaal	4	1	17	201	223	4	1	19	291	315
Overweg (spoorweg)	1	6	-	11	73	90	7	-	11	92	110
	2	3	-	10	51	64	3	-	11	87	101
	Totaal	9	-	21	124	154	10	-	22	179	211
Rondpunt	1	9	1	44	482	536	9	1	46	582	638
	2	6	-	29	212	247	6	-	37	288	331
	Totaal	15	1	73	694	783	15	1	83	870	969
Geen	1	348	40	2644	19913	22945	371	40	2956	26433	29800
	2	845	47	4290	16281	21463	918	49	5533	26224	32724
	Totaal	1288	90	7319	38747	47444	1394	92	8949	56345	66780

(1) 1: In agglomeraties (verkeerstekens F1,F3).

2: Buiten agglomeraties.

Grafiek 10. AANTAL SLACHTOFFERS (doden, dodelijk gewonden, ernstig gewonden) VOLGENS LEEFTIJDskLASSE (in %) - JAAR 2001

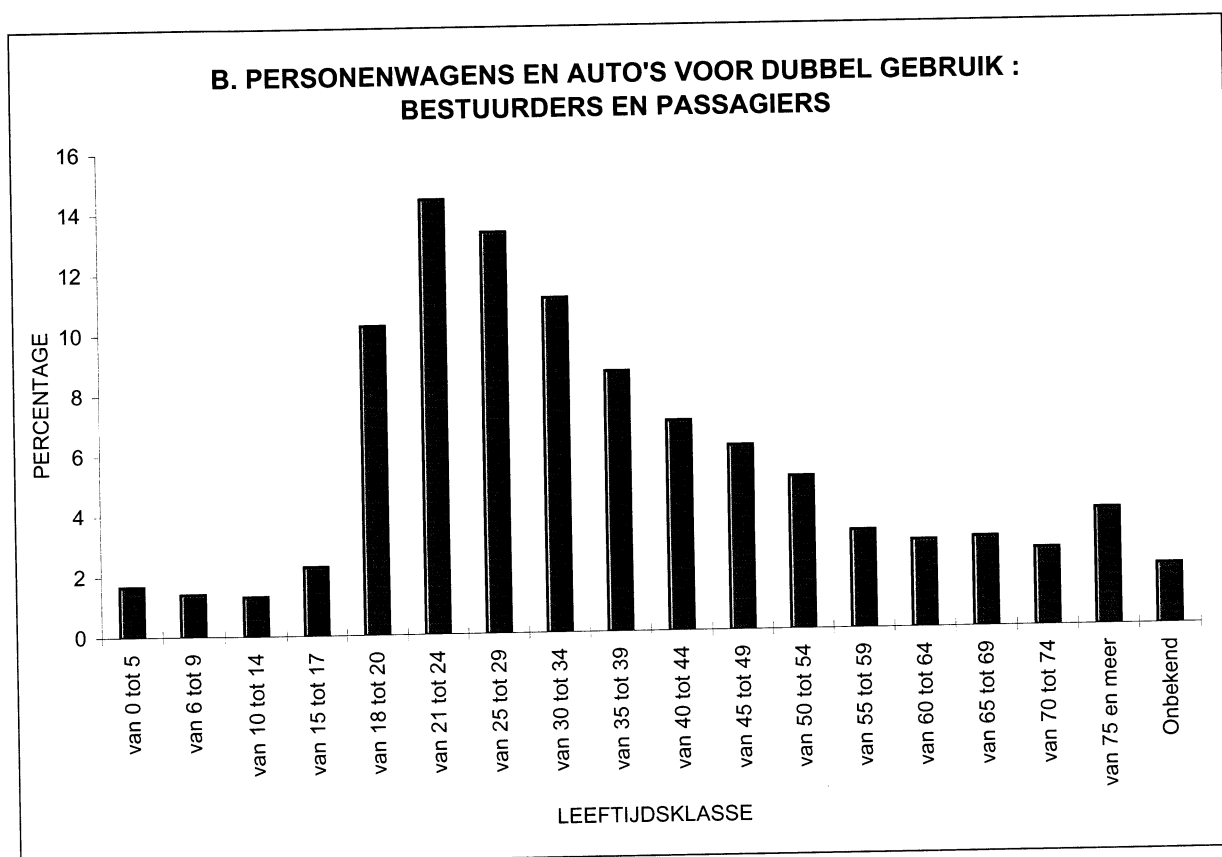
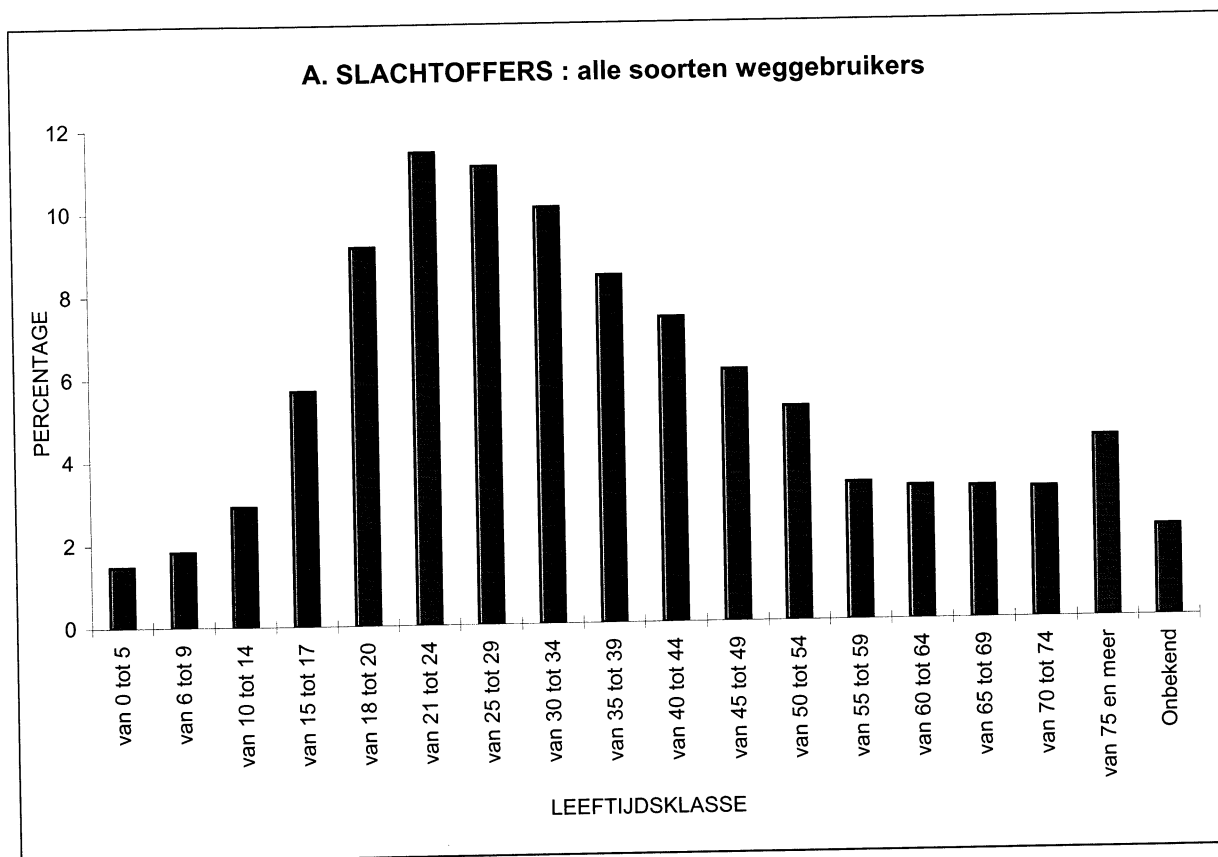

Grafiek 10. AANTAL SLACHTOFFERS VOLGENS LEEFTIJDskLASSE (in %) - VERVOLG

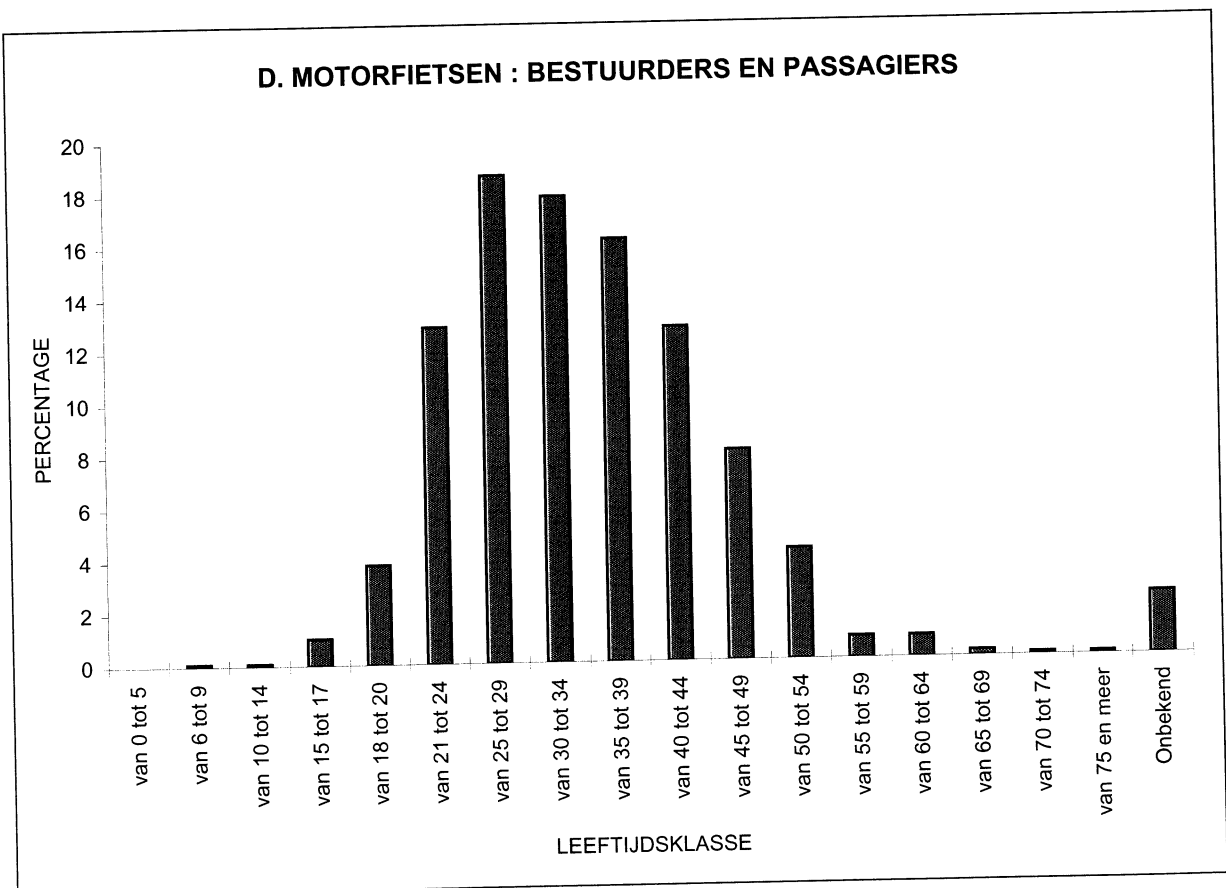
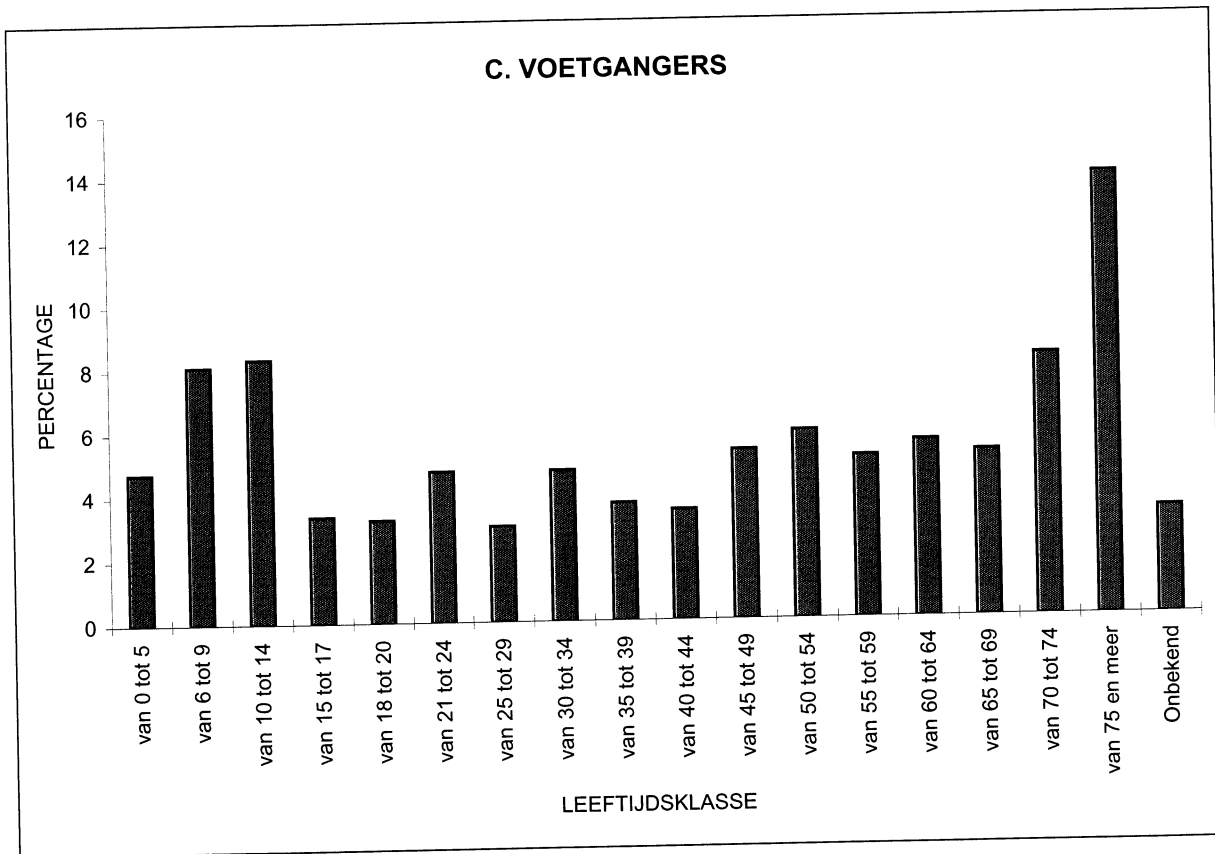

Grafiek 10. AANTAL SLACHTOFFERS VOLGENS LEEFTIJDSCLASSE (in %) - VERVOLG

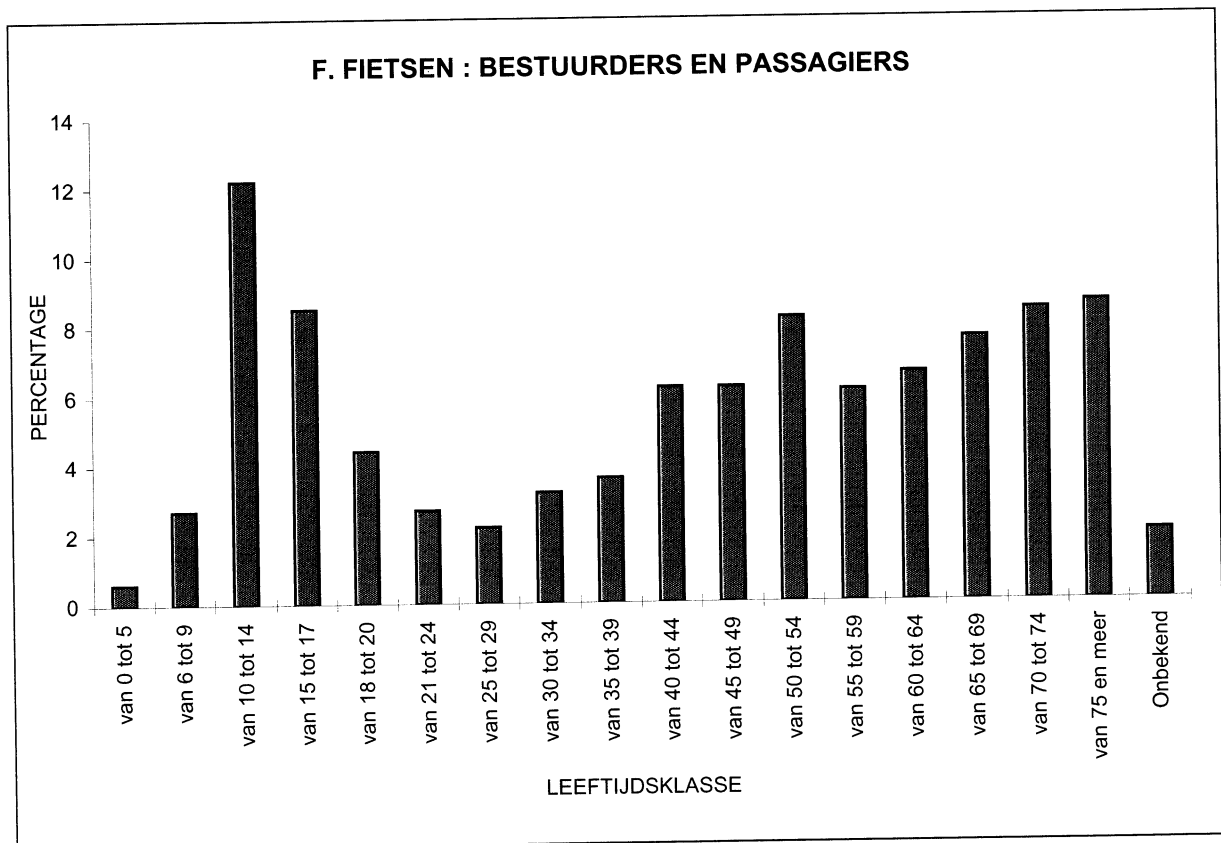
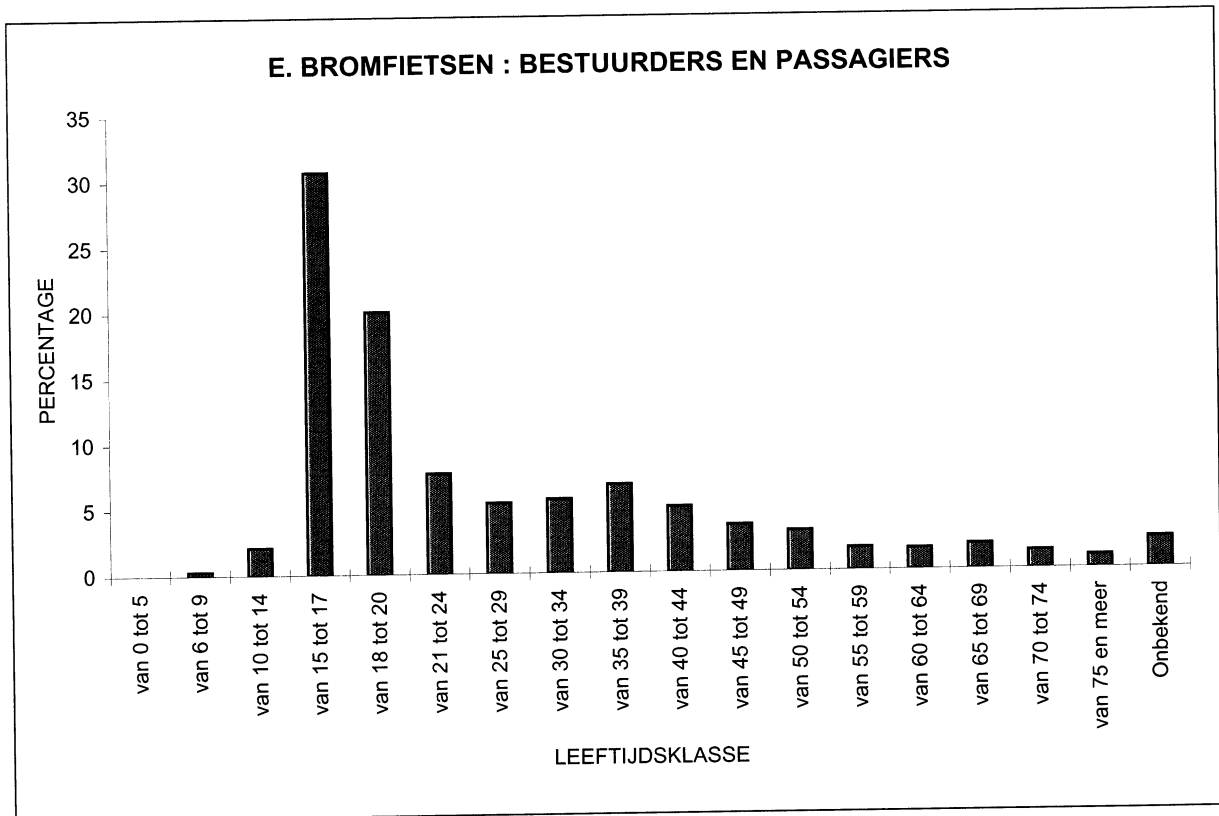

**Tabel 32.- AANTAL BESTUURDERS EN AANTAL SLACHTOFFERS VOLGENS LEEFTIJDSCLASSE
EN HET GESLACHT - Jaar 2001
(ALLE SOORTEN WEGGEBRUIKERS SAMEN)**

LEEFTIJDSCLASSEN	Geslacht T = to- taal waar- van M = man- nen V = vrou- wen	Aantal bestuurders (1)	Aantal slachtoffers											
			Dodен			Dodelijk gewonden			Ernstig gewonden			Licht gewonden		
			Weg-ge-brui- kers	Pas-sa- giers	To- taal	Weg-ge- brui- kers	Pas-sa- giers	To- taal	Weg-ge- brui- kers	Pas-sa- giers	To- taal	Weg-ge- brui- kers	Pas-sa- giers	To- taal
van 0 tot 5 jaar	T	299	5	15	20	-	-	-	41	93	134	236	932	1168
	M	210	1	8	9	-	-	-	25	47	72	169	461	630
	V	88	4	7	11	-	-	-	16	46	62	66	468	534
van 6 tot 9 jaar	T	481	9	12	21	-	-	-	87	82	169	353	797	1150
	M	319	7	7	14	-	-	-	60	44	104	231	398	629
	V	158	2	5	7	-	-	-	27	38	65	120	398	518
van 10 tot 14 jaar	T	1700	12	9	21	1	-	1	191	90	281	1355	1048	2403
	M	1006	6	5	11	1	-	1	114	33	147	783	481	1264
	V	691	6	4	10	-	-	-	77	57	134	570	565	1135
van 15 tot 17 jaar	T	3746	22	22	44	2	-	2	382	165	547	3000	1121	4121
	M	2620	19	14	33	2	-	2	259	80	339	2057	451	2508
	V	1119	3	8	11	-	-	-	121	85	206	938	669	1607
van 18 tot 20 jaar	T	7304	60	38	98	8	2	10	626	220	846	4235	1724	5959
	M	5379	51	25	76	4	1	5	487	118	605	2903	778	3681
	V	1913	9	13	22	4	1	5	138	102	240	1327	946	2273
van 21 tot 24 jaar	T	9863	143	24	167	4	2	6	796	222	1018	5087	1523	6610
	M	7028	125	12	137	2	2	4	599	113	712	3310	681	3991
	V	2826	18	12	30	2	-	2	197	109	306	1772	841	2613
van 25 tot 29 jaar	T	10498	132	39	171	6	2	8	806	170	976	5031	1141	6172
	M	7367	110	27	137	4	2	6	619	72	691	3253	463	3716
	V	3117	22	12	34	2	-	2	187	98	285	1771	677	2448
van 30 tot 34 jaar	T	10263	105	13	118	9	-	9	792	131	923	4608	901	5509
	M	7123	81	11	92	8	-	8	586	68	654	2940	362	3302
	V	3132	24	2	26	1	-	1	206	63	269	1666	539	2205
van 35 tot 39 jaar	T	9000	103	18	121	3	-	3	664	88	752	3966	733	4699
	M	6159	88	4	92	2	-	2	480	37	517	2453	238	2691
	V	2834	15	14	29	1	-	1	184	51	235	1510	495	2005
van 40 tot 44 jaar	T	8378	104	10	114	5	1	6	563	86	649	3568	612	4180
	M	5737	90	6	96	3	-	3	399	31	430	2225	210	2435
	V	2634	14	4	18	2	1	3	164	55	219	1339	401	1740
van 45 tot 49 jaar	T	6302	72	6	78	4	-	4	477	76	553	2558	499	3057
	M	4389	49	4	53	3	-	3	330	33	363	1599	136	1735
	V	1904	23	2	25	1	-	1	147	43	190	957	363	1320
van 50 tot 54 jaar	T	5273	71	6	77	3	1	4	398	61	459	2044	497	2541
	M	3771	60	3	63	-	-	-	293	18	311	1285	119	1404
	V	1495	11	3	14	3	1	4	105	43	148	756	378	1134
van 55 tot 59 jaar	T	3479	43	8	51	5	2	7	250	38	288	1394	334	1728
	M	2423	31	4	35	4	1	5	160	5	165	855	76	931
	V	1050	12	4	16	1	1	2	90	33	123	534	258	792
van 60 tot 64 jaar	T	2726	47	3	50	3	-	3	234	48	282	1076	337	1413
	M	1952	39	1	40	3	-	3	145	10	155	664	71	735
	V	770	8	2	10	-	-	-	89	38	127	408	266	674
van 65 tot 69 jaar	T	2149	56	9	65	4	1	5	202	60	262	927	286	1213
	M	1478	36	3	39	1	-	1	125	7	132	556	49	605
	V	669	20	6	26	3	1	4	77	53	130	370	237	607
van 70 tot 74 jaar	T	2000	47	9	56	5	1	6	221	45	266	838	295	1133
	M	1419	33	1	34	4	-	4	133	10	143	527	52	579
	V	581	14	8	22	1	1	2	88	35	123	311	243	554
van 75 jaar en meer	T	2240	97	17	114	15	3	18	260	64	324	969	335	1304
	M	1617	75	4	79	9	1	10	155	11	166	643	61	704
	V	621	22	13	35	6	2	8	105	53	158	325	274	599
Onbekend	T	4408	7	1	8	-	-	-	160	59	219	1077	889	1966
	M	2086	5	-	5	-	-	-	113	20	133	654	305	959
	V	685	2	1	3	-	-	-	40	39	79	361	546	907
Totaal	T	90109	1135	259	1394	77	15	92	7150	1798	8948	42322	14004	56326
	M	62083	906	139	1045	50	7	57	5082	757	5839	27107	5392	32499
	V	26287	229	120	349	27	8	35	2058	1041	3099	15101	8564	23665

(1) In deze tabel worden de voetgangers beschouwd als bestuurders.

**Tabel 33. - AANTAL IN ONGEVALLLEN BETROKKEN VOETGANGERS EN AANTAL SLACHTOFFERS
ONDER HEN VOLGENS DE LEEFTIJDSCLASSE EN HET GESLACHT - Jaar 2001**

AARD VAN DE WEGGEBRUIKERS EN LEEFTIJDSCLASSEN	Geslacht T = totaal waarvan M = mannen V = vrouwen	Aantal voetgangers	Aantal slachtoffers			
			Doden	Dodelijk gewonden	Ernstig gewonden	Licht gewonden
Voetgangers						
van 0 tot 5 jaar	T	259	5	-	36	211
	M	175	1	-	22	145
	V	83	4	-	14	65
van 6 tot 9 jaar	T	291	6	-	64	214
	M	183	5	-	46	129
	V	105	1	-	18	83
van 10 tot 14 jaar	T	380	5	-	67	295
	M	201	1	-	37	152
	V	179	4	-	30	143
van 15 tot 17 jaar	T	191	2	-	27	156
	M	82	1	-	11	66
	V	108	1	-	16	89
van 18 tot 20 jaar	T	166	3	1	24	133
	M	82	3	-	12	65
	V	84	-	1	12	68
van 21 tot 24 jaar	T	181	5	-	36	135
	M	100	4	-	20	72
	V	80	1	-	16	62
van 25 tot 29 jaar	T	201	4	-	22	165
	M	102	3	-	14	79
	V	98	1	-	8	85
van 30 tot 34 jaar	T	179	6	1	34	132
	M	99	2	-	20	74
	V	80	4	1	14	58
van 35 tot 39 jaar	T	186	9	-	23	145
	M	103	7	-	11	79
	V	83	2	-	12	66
van 40 tot 44 jaar	T	214	7	1	22	176
	M	116	6	-	14	90
	V	98	1	1	8	86
van 45 tot 49 jaar	T	176	3	1	42	126
	M	91	2	1	23	63
	V	84	1	-	19	63
van 50 tot 54 jaar	T	182	8	-	43	125
	M	98	6	-	30	60
	V	83	2	-	13	64
van 55 tot 59 jaar	T	158	12	2	30	106
	M	78	8	2	16	48
	V	78	4	-	14	57
van 60 tot 64 jaar	T	152	11	-	37	104
	M	75	7	-	22	46
	V	75	4	-	15	56
van 65 tot 69 jaar	T	143	10	2	33	96
	M	50	2	1	17	29
	V	93	8	1	16	67
van 70 tot 74 jaar	T	205	16	1	54	130
	M	89	9	-	23	54
	V	116	7	1	31	76
van 75 jaar en meer	T	301	31	7	82	176
	M	112	18	2	27	62
	V	188	13	5	55	113
Onbekend	T	214	1	-	28	156
	M	111	1	-	14	84
	V	73	-	-	7	63
Totaal	T	3779	144	16	704	2781
	M	1947	86	6	379	1397
	V	1788	58	10	318	1364

(1) Voetgangers + mindervaliden in rolstoel.

**Tabel 39.- AANTAL BESTUURDERS VAN BROMFIETSEN EN SLACHTOFFERS
ONDER HEN EN ONDER DE PASSAGIERS, PER LEEFTIJDSCLASSE EN
GESLACHT - Jaar 2001**

AARD VAN DE WEGGEBRUIKERS EN LEEFTIJDSC- KLASSEN	Geslacht T = to- taal waar- van M = man- nen V = vrou- wen	Aantal bestuur- ders	Aantal slachtoffers												
			Doden			Dodelijk gewonden			Ernstig gewonden			Licht gewonden			
			Weg- ge- brui- kers	Pas- sa- giers	To- taal	Weg- ge- brui- kers	Pas- sa- giers	To- taal	Weg- ge- brui- kers	Pas- sa- giers	To- taal	Weg- ge- brui- kers	Pas- sa- giers	To- taal	
Bromfiets (1)															
van 0 tot 5 jaar	T	-	-	-	-	-	-	-	-	-	-	-	-	13	13
	M	-	-	-	-	-	-	-	-	-	-	-	-	7	7
	V	-	-	-	-	-	-	-	-	-	-	-	-	6	6
van 6 tot 9 jaar	T	2	-	1	1	-	-	-	1	1	2	-	-	14	14
	M	1	-	1	1	-	-	-	1	1	2	-	-	8	8
	V	-	-	-	-	-	-	-	-	-	-	-	-	6	6
van 10 tot 14 jaar	T	54	-	-	-	-	-	-	10	12	22	37	57	94	94
	M	42	-	-	-	-	-	-	9	1	10	28	28	56	56
	V	12	-	-	-	-	-	-	1	11	12	9	29	38	38
van 15 tot 17 jaar	T	2541	13	1	14	1	-	1	266	39	305	2050	300	2350	2350
	M	1926	11	-	11	1	-	1	202	10	212	1530	125	1655	1655
	V	612	2	1	3	-	-	-	64	29	93	517	175	692	692
van 18 tot 20 jaar	T	1758	5	3	8	1	1	2	175	24	199	1441	189	1630	1630
	M	1261	4	1	5	1	-	1	137	15	152	1003	83	1086	1086
	V	493	1	2	3	-	1	1	38	9	47	435	106	541	541
van 21 tot 24 jaar	T	667	8	-	8	1	-	1	66	5	71	542	56	598	598
	M	448	7	-	7	-	-	-	52	1	53	342	22	364	364
	V	218	1	-	1	1	-	1	14	4	18	199	34	233	233
van 25 tot 29 jaar	T	419	5	-	5	-	-	-	49	2	51	332	29	361	361
	M	303	5	-	5	-	-	-	39	2	41	231	9	240	240
	V	115	-	-	-	-	-	-	10	-	10	100	20	120	120
van 30 tot 34 jaar	T	365	2	-	2	-	-	-	51	6	57	287	19	306	306
	M	245	1	-	1	-	-	-	39	1	40	183	10	193	193
	V	120	1	-	1	-	-	-	12	5	17	104	9	113	113
van 35 tot 39 jaar	T	334	3	1	4	-	-	-	61	5	66	252	8	260	260
	M	213	3	-	3	-	-	-	45	4	49	149	2	151	151
	V	121	-	1	1	-	-	-	16	1	17	103	6	109	109
van 40 tot 44 jaar	T	304	1	-	1	1	-	1	49	1	50	229	13	242	242
	M	200	1	-	1	1	-	1	36	-	36	145	4	149	149
	V	104	-	-	-	-	-	-	13	1	14	84	9	93	93
van 45 tot 49 jaar	T	200	3	-	3	-	-	-	33	1	34	158	5	163	163
	M	117	3	-	3	-	-	-	20	1	21	90	2	92	92
	V	83	-	-	-	-	-	-	13	-	13	68	3	71	71
van 50 tot 54 jaar	T	152	-	-	-	-	-	-	32	-	32	114	1	115	115
	M	93	-	-	-	-	-	-	16	-	16	72	1	73	73
	V	59	-	-	-	-	-	-	16	-	16	42	-	42	42
van 55 tot 59 jaar	T	97	3	-	3	-	-	-	14	1	15	77	3	80	80
	M	59	3	-	3	-	-	-	8	-	8	46	1	47	47
	V	38	-	-	-	-	-	-	6	1	7	31	2	33	33
van 60 tot 64 jaar	T	73	1	-	1	1	-	1	15	-	15	51	-	51	51
	M	41	1	-	1	1	-	1	11	-	11	25	-	25	25
	V	32	-	-	-	-	-	-	4	-	4	26	-	26	26
van 65 tot 69 jaar	T	64	4	-	4	-	-	-	16	-	16	39	1	40	40
	M	52	4	-	4	-	-	-	14	-	14	29	-	29	29
	V	12	-	-	-	-	-	-	2	-	2	10	1	11	11
van 70 tot 74 jaar	T	42	2	-	2	-	-	-	12	-	12	28	-	28	28
	M	30	2	-	2	-	-	-	9	-	9	19	-	19	19
	V	12	-	-	-	-	-	-	3	-	3	9	-	9	9
van 75 jaar en meer	T	44	-	-	-	-	-	-	10	-	10	32	-	32	32
	M	31	-	-	-	-	-	-	8	-	8	22	-	22	22
	V	13	-	-	-	-	-	-	2	-	2	10	-	10	10
Onbekend	T	312	1	-	1	-	-	-	21	2	23	142	28	170	170
	M	185	1	-	1	-	-	-	14	-	14	94	11	105	105
	V	53	-	-	-	-	-	-	7	2	9	42	16	58	58
Totaal	T	7428	51	6	57	5	1	6	881	99	980	5811	736	6547	6547
	M	5247	46	2	48	4	-	4	660	36	696	4008	313	4321	4321
	V	2097	5	4	9	1	1	2	221	63	284	1789	422	2211	2211

(1) Bromfiets A met maximum snelheid 25 km/u + bromfiets B met maximum 40 km/u + bromfiets met 3 of 4 wielen.

Tabel 41.- AANTAL ONGEVALLEN EN SLACHTOFFERS WAARBIJ AUTOBESTUURDERS EN MOTORRIJDERS BETROKKEN ZIJN VAN 18 TOT 24 JAAR VOLGENS DE DAG VAN DE WEEK - Jaar 2001

	Dag							
	Maandag	Dinsdag	Woensdag	Donderdag	Vrijdag	Zaterdag	Zondag	Totaal
Aantal ongevallen met								
- Doden	35	27	27	30	45	79	79	322
- Dodelijk gewonden	2	1	-	3	3	4	2	15
- Ernstig gewonden	200	219	193	212	257	318	354	1753
- Licht gewonden	1265	1208	1316	1284	1553	1696	1385	9707
Totaal	1502	1455	1536	1529	1858	2097	1820	11797
Aantal slachtoffers								
- Doden	38	28	28	30	50	88	97	359
- Dodelijk gewonden	2	1	-	3	4	4	2	16
- Ernstig gewonden	247	282	244	268	327	446	544	2358
- Licht gewonden	2001	1830	2043	1996	2447	2987	2625	15929
Totaal	2288	2141	2315	2297	2828	3525	3268	18662
Totaal aantal bestuurders								
- Doden	27	23	20	23	42	68	60	263
- Dodelijk gewonden	2	1	-	3	3	3	1	13
- Ernstig gewonden	190	220	189	208	251	309	346	1713
- Licht gewonden	1469	1418	1521	1515	1769	1885	1521	11098
Totaal	1688	1662	1730	1749	2065	2265	1928	13087
Aantal bestuurders van 18 tot 24 jaar								
- Doden	19	12	11	14	26	44	43	169
- Dodelijk gewonden	-	-	-	1	1	2	1	5
- Ernstig gewonden	103	123	110	122	139	185	227	1009
- Licht gewonden	799	746	789	794	921	1151	954	6154
Totaal	921	881	910	931	1087	1382	1225	7337
Aantal passagiers van de bestuurders van 18 tot 24 jaar								
- Doden	8	4	6	5	7	18	33	81
- Dodelijk gewonden	-	-	-	-	-	1	1	2
- Ernstig gewonden	39	38	33	45	51	90	143	439
- Licht gewonden	323	222	290	280	389	680	672	2856
Totaal	370	264	329	330	447	789	849	3378

Tabel 42.- AANTAL BESTUURDERS EN VOETGANGERS DIE SLACHTOFFERS ZIJN VAN VERKEERSONGEVALLEN VOLGENS DE ALCOHOLTEST - Jaar 2001

ALCOHOLTEST	Aantal bestuurders en voetgangers die slachtoffers zijn				
	Doden	Dodelijk gewonden	Ernstig gewonden	Licht gewonden	Totaal
Niet uitgevoerd	1100	76	5980	32990	40146
Geweigerd door bestuurder	2	-	22	117	141
Positief	8	1	305	1745	2059
Negatief	25	-	843	7470	8338
Totaal	1135	77	7150	42322	50684

Tabel 43.- AANTAL ONGEVALLEN VOLGENS DE TOESTAND VAN DE WEGGEBRUIKERS - Jaar 2001

TOESTAND	Aantal ongevallen met:				
	Doden	Dodelijk gewonden	Ernstig gewonden	Licht gewonden	Totaal
Totaal aantal	1288	90	7319	38747	47444
Ten minste één van de bestuurders is in een toestand:					
- Normaal	357	20	1002	4007	5386
- Klaarblijkelijke dronkenschap	76	11	548	2358	2993
- Onder invloed van geneesmiddelen of drugs	9	-	37	104	150
- Ziek, vermoeid	43	2	184	480	709
- Dronkenschap EN onder invloed van geneesmiddelen of drugs	-	-	10	41	51
- Dronkenschap EN ziek, vermoeid	1	-	18	75	94
- Ziek, vermoeid EN geneesmiddelen	-	-	5	8	13
- Andere of onbekend	688	29	1161	3836	5714
Alle weggebruikers zijn in een normaal toestand	494	49	5401	31977	37921

Tabel 44.- AANTAL SLACHTOFFERS VAN ONGEVALLLEN VOLGENS DE TOESTAND VAN DE WEGGEBRUIKERS - Jaar 2001

TOESTAND	Aantal slachtoffers														
	Doden			Dodelijk gewonden			Ernstig gewonden			Licht gewonden			Totaal		
	Best.	Pass.	And.	Best.	Pass.	And.	Best.	Pass.	And.	Best.	Pass.	And.	Best.	Pass.	And.
Totaal aantal	1135	259	-	77	15	-	7150	1798	1	42322	14004	19	50684	16076	20
Ten minste één van de bestuurders is in een toestand:															
- Normaal	341	45	-	17	3	-	1053	259	-	4541	1506	1	5952	1813	1
- Klaarblijkelijke dronkenschap	50	32	-	8	3	-	530	160	-	2562	994	-	3150	1189	-
- Onder invloed van geneesmiddelen of drugs	4	5	-	-	-	-	40	16	-	116	46	-	160	67	-
- Ziek, vermoeid	37	8	-	1	1	-	188	22	-	534	164	-	760	195	-
- Dronkenschap EN onder invloed van geneesmiddelen of drugs	-	-	-	-	-	-	8	7	-	48	19	-	56	26	-
- Dronkenschap EN ziek, vermoeid	-	1	-	-	-	-	20	4	-	81	19	-	101	24	-
- Ziek, vermoeid EN geneesmiddelen	-	-	-	-	-	-	5	-	-	9	1	-	14	1	-
- Andere of onbekend	656	96	-	28	3	-	1263	320	-	4191	1095	5	6138	1514	5
Alle weggebruikers zijn in een normaal toestand	406	123	-	41	8	-	5150	1283	1	34935	11706	14	40532	13120	15

Tabel 45.- AANTAL ONGEVALLEN WAARBIJ KLAARBLIJKELIJKE DRONKENSCHAP WERD VASTGESTELD PER UUR VAN IEDERE DAG VAN DE WEEK (1) - Jaar 2001

UREN	Aantal ongevallen (1)							
	Maandag	Dinsdag	Woensdag	Donderdag	Vrijdag	Zaterdag	Zondag	Totaal
Tussen:								
0 en 1 uur	24	20	17	18	20	54	49	202
1 en 2 uur	23	9	11	14	14	43	59	173
2 en 3 uur	12	12	7	11	23	62	45	172
3 en 4 uur	10	9	9	14	21	57	58	178
4 en 5 uur	13	9	4	9	11	54	66	166
5 en 6 uur	10	8	7	8	18	58	45	154
6 en 7 uur	15	7	8	9	10	41	43	133
7 en 8 uur	6	4	7	3	9	29	36	94
8 en 9 uur	6	1	4	6	5	11	21	54
9 en 10 uur	5	4	3	1	6	11	18	48
10 en 11 uur	6	1	1	5	1	8	12	34
11 en 12 uur	5	-	2	6	6	7	11	37
12 en 13 uur	4	4	5	6	6	6	10	41
13 en 14 uur	3	5	5	8	6	10	15	52
14 en 15 uur	2	6	12	8	12	20	10	70
15 en 16 uur	8	5	13	14	12	17	21	90
16 en 17 uur	11	19	18	15	13	26	25	127
17 en 18 uur	25	23	22	30	23	25	27	175
18 en 19 uur	21	26	26	35	49	44	35	236
19 en 20 uur	22	19	20	35	53	38	51	238
20 en 21 uur	16	26	26	22	52	27	48	217
21 en 22 uur	27	26	28	37	54	31	34	237
22 en 23 uur	10	24	16	37	42	33	41	203
23 en 24 uur	27	16	13	23	52	43	42	216
Onbekend	-	-	-	-	-	-	-	-
Totaal	311	283	284	374	518	755	822	3347

(1) Het betreft enkel die ongevallen waarvoor de verbaliserende politieman of rijkswachter een alcoholtest heeft afgenomen die positief was en heeft dit vermeld op de N.I.S. vragenlijst. Men mag vermoeden dat het werkelijk aantal ongevallen, die het gevolg zijn van dronkenschap, hoger ligt.

**Tabel 46.- AANTAL ONGEVALLEN WAARBIJ KLAARBLIJKELIJKE DRONKENSCHAP
WERD VASTEGESTELD EN AANTAL SLACHTOFFERS INGEDEELD PER MAAND, DAG
VAN DE WEEK EN UUR VAN DE DAG - Jaar 2001**

MAANDEN DAGEN UREN	Aantal ongevallen					Aantal slachtoffers				
	Met doden	Met dodel. gewon- den	Met ernstig gewon- den	Met licht gewon- den	Totaal	Doden	Dodel. gewon- den	Ernstig gewon- den	Licht gewon- den	Totaal
Januari	9	-	43	229	281	10	-	50	328	388
Februari	7	2	46	214	269	8	2	61	335	406
Maart	3	-	31	210	244	3	-	36	313	352
April	7	-	40	220	267	7	-	49	342	398
Mei	4	-	37	195	236	4	-	49	294	347
Juni	5	1	49	268	323	5	1	58	427	491
Juli	16	-	51	229	296	18	-	69	370	457
Augustus	10	1	53	209	273	10	1	71	318	400
September	4	-	48	251	303	6	-	68	400	474
Oktober	9	1	53	205	268	9	1	61	325	396
November	7	2	46	250	305	8	2	55	371	436
December	7	-	45	230	282	8	-	56	368	432
Totaal	88	7	542	2710	3347	96	7	683	4191	4977
Maandag	5	-	49	257	311	5	-	54	373	432
Dinsdag	10	1	35	237	283	10	1	43	338	392
Woensdag	8	-	45	231	284	8	-	55	340	403
Donderdag	10	4	60	300	374	11	4	74	437	526
Vrijdag	12	-	80	426	518	13	-	91	651	755
Zaterdag	26	-	123	606	755	30	-	169	962	1161
Zondag	17	2	150	653	822	19	2	197	1090	1308
Totaal	88	7	542	2710	3347	96	7	683	4191	4977
Tussen:										
0 en 1 uur	5	1	37	159	202	6	1	48	261	316
1 en 2 uur	4	-	27	142	173	5	-	31	222	258
2 en 3 uur	4	-	31	137	172	4	-	44	207	255
3 en 4 uur	5	1	35	137	178	5	1	38	207	251
4 en 5 uur	3	1	33	129	166	4	1	40	197	242
5 en 6 uur	2	-	27	125	154	2	-	35	210	247
6 en 7 uur	4	-	20	109	133	5	-	31	163	199
7 en 8 uur	3	-	11	80	94	3	-	16	133	152
8 en 9 uur	-	-	8	46	54	-	-	10	68	78
9 en 10 uur	-	-	8	40	48	-	-	10	68	78
10 en 11 uur	-	1	6	27	34	-	1	6	41	48
11 en 12 uur	2	1	5	29	37	2	1	5	42	50
12 en 13 uur	-	-	5	36	41	-	-	5	51	56
13 en 14 uur	2	-	8	42	52	2	-	10	70	82
14 en 15 uur	1	-	11	58	70	2	-	16	84	102
15 en 16 uur	2	-	11	77	90	2	-	14	108	124
16 en 17 uur	6	-	13	108	127	6	-	20	169	195
17 en 18 uur	4	-	31	140	175	4	-	37	207	248
18 en 19 uur	8	1	37	190	236	9	1	48	316	374
19 en 20 uur	5	-	33	200	238	5	-	39	321	365
20 en 21 uur	10	-	37	170	217	10	-	47	261	318
21 en 22 uur	5	-	37	195	237	5	-	42	284	331
22 en 23 uur	5	-	29	169	203	5	-	40	252	297
23 en 24 uur	8	1	42	165	216	10	1	51	249	311
Onbekend	-	-	-	-	-	-	-	-	-	-
Totaal	88	7	542	2710	3347	96	7	683	4191	4977

Resultaten per gemeente

TABEL 47 - AANTAL VERKEERSONGEVALLLEN EN AANTAL SLACHTOFFERS

PER GEMEENTE, ARRONDISSEMENT EN PROVINCIE - JAAR 2001

HET RIJK

ADMINISTRATIEVE OMSCHRIJVING	TOTAAL AANTAL ONGE- VALLEN	AANTAL SLACHTOFFERS					TOTAAL
		DODEN	DODELIJK GE- WONDEN	OVER- LEDENEN (*)	ERNSTIG GE- WONDEN	LICHT GE- WONDEN	
BRUSSELS HOOFDSTEDELIJK GEWEST	2231	35	2	37	184	2761	2982
VLAAMS GEWEST	32073	791	57	848	5725	38070	44643
PROVINCIE ANTWERPEN	7728	213	18	231	1405	9094	10730
PROVINCIE LIMBURG	4520	115	10	125	1071	5784	6980
PROVINCIE OOST-VLAANDEREN	8117	170	16	186	1333	9487	11006
PROVINCIE VLAAMS BRABANT	4614	121	7	128	690	5659	6477
PROVINCIE WEST-VLAANDEREN	7094	172	6	178	1226	8046	9450
WAALS GEWEST	13140	568	33	601	3040	15514	19155
WAARVAN FRANS TAALGEBIED	12859	553	33	586	2933	15229	18748
DUITS TAALGEBIED	281	15		15	107	285	407
PROVINCIE WAALS BRABANT	1265	47	3	50	142	1594	1786
PROVINCIE HENEGOUWEN	4482	204	18	222	1076	5306	6604
PROVINCIE LUIK	3990	157	7	164	742	4866	5772
PROVINCIE LUXEMBURG	1362	60	5	65	455	1465	1985
PROVINCIE NAMEN	2041	100		100	625	2283	3008
BELGIE	47444	1394	92	1486	8949	56345	66780

(*) GESTORVEN BINNEN DE 30 DAGEN = DODEN + DODELIJK GEWONDEN

**TABEL 47 - AANTAL VERKEERSONGEVALLEN EN AANTAL SLACHTOFFERS
PER GEMEENTE, ARRONDISSEMENT EN PROVINCIE - JAAR 2001**

BRUSSELS HOOFDSTEDELIJK GEWEST

ADMINISTRATIEVE OMSCHRIJVING	TOTAAL AANTAL ONGE- VALLEN	AANTAL SLACHTOFFERS					TOTAAL
		DODEN	DODELIJK GE- WONDEN	OVER- LEDENEN (*)	ERNSTIG GE- WONDEN	LICHT GE- WONDEN	
ARR. BRUSSEL-HOOFDSTAD							
ANDERLECHT	217	4		4	16	279	299
OUDEGEM	116	5		5	12	135	152
SINT-AGATHA-BERCHEM	24	1		1		31	32
BRUSSEL	719	10		10	62	880	952
ETTERBEEK	41	1		1	3	50	54
EVERE	27	1		1	2	32	35
VORST	129	2		2	17	170	189
GANSHOREN	36				5	42	47
ELSENE	147				4	195	199
JETTE	35				1	54	55
KOEKELBERG	36				4	49	53
SINT-JANS-MOLENBEEK	152	2		2	17	189	208
SINT-GILLIS	25					28	28
SINT-JOOST-TEN-NODE	33				2	37	39
SCHAARBEEK	161	5		5	13	183	201
UKKEL	114	1		1	9	151	161
WATERMAAL-BOSVOORDE	18				1	22	23
SINT-LAMBRECHTS-WOLUWE	127		2	2	10	143	155
SINT-PIETERS-WOLUWE	74	3		3	6	91	100
TOTAAL	2231	35	2	37	184	2761	2982

(*) GESTORVEN BINNEN DE 30 DAGEN = DODEN + DODELIJK GEWONDEN

**TABEL 47 - AANTAL VERKEERSONGEVALLEN EN AANTAL SLACHTOFFERS
PER GEMEENTE, ARRONDISSEMENT EN PROVINCIE - JAAR 2001**

PROVINCIE ANTWERPEN

ADMINISTRATIEVE OMSCHRIJVING	TOTAAL AANTAL ONGE- VALLEN	AANTAL SLACHTOFFERS					TOTAAL
		DODEN	DODELIJK GE- WONDEN	OVER- LEDENEN (*)	ERNSTIG GE- WONDEN	LICHT GE- WONDEN	
ARR. ANTWERPEN							
AARTSELAAR	129	1	1	2	16	163	181
ANTWERPEN	1499	41	8	49	183	1798	2030
BOECHOUT	47	1		1	5	55	61
BOOM	139	2		2	26	169	197
BORSBEEK	43	3		3	5	55	63
BRASSCHAAT	221	5		5	30	253	288
BRECHT	84	5		5	21	118	144
EDEGEM	96				6	118	124
ESSEN	48	1		1	9	65	75
HEMIKSEM	16					19	19
HOVE	20					25	25
KALMTHOUT	68				14	79	93
KAPELLEN	95	2	2	4	17	110	131
KONTICH	132	2		2	17	166	185
LINT	10	1		1	4	8	13
MORTSEL	144	1		1	3	179	183
NIEL	17				1	20	21
RANST	90	3		3	20	108	131
RUMST	70				14	86	100
SCHELLE	10				1	11	12
SCHILDE	99	4	1	5	23	111	139
SCHOTEN	193	6	1	7	35	223	265
STABROEK	81	1	1	2	17	101	120
WIJNEGEM	66	2	1	3	14	75	92
WOMMELGEM	74	1		1	8	96	105
WUUSTWEZEL	60	3		3	21	65	89
ZANDHOVEN	85	2		2	19	93	114
ZOERSEL	90	4		4	23	98	125
ZWIJNDRECHT	119	5		5	13	130	148
MALLE	94	3	1	4	22	112	138
TOTAAL ARRONDISSEMENT	3939	99	16	115	587	4709	5411

(*) GESTORVEN BINNEN DE 30 DAGEN = DODEN + DODELIJK GEWONDEN

**TABEL 47 - AANTAL VERKEERSONGEVALLEN EN AANTAL SLACHTOFFERS
PER GEMEENTE, ARRONDISSEMENT EN PROVINCIE - JAAR 2001**

PROVINCIE ANTWERPEN

ADMINISTRATIEVE OMSCHRIJVING	TOTAAL AANTAL ONGE- VALLEN	AANTAL SLACHTOFFERS					TOTAAL
		DODEN	DODELIJK GE- WONDEN	OVER- LEDENEN (*)	ERNSTIG GE- WONDEN	LICHT GE- WONDEN	
ARR. MECHELEN							
BERLAAR	61	2		2	12	70	84
BONHEIDEN	68				7	90	97
BORNEM	117	1		1	21	123	145
DUFFEL	94				11	98	109
HEIST-OP-DEN-BERG	189	6		6	44	215	265
LIER	243	7		7	51	270	328
MECHELEN	384	4	1	5	50	430	485
NIJLEN	98	4		4	22	115	141
PUTTE	74	5		5	16	91	112
PUURS	105	2		2	22	132	156
SINT-AMANDS	20				8	18	26
SINT-KATELIJNE-WAVER	92	7		7	18	97	122
WILLEBROEK	82	2		2	15	86	103
TOTAAL ARRONDISSEMENT	1627	40	1	41	297	1835	2173
ARR. TURNHOUT							
ARENDONK	49	1		1	17	45	63
BAARLE-HERTOG	6				1	7	8
BALEN	90	5		5	24	94	123
BEERSE	71	2		2	21	68	91
DESSEL	45	3		3	14	45	62
GEEL	288	21		21	46	373	440
GROBBENDONK	76	3		3	14	93	110
HERENTALS	183	2		2	34	247	283
HERENTHOUT	33		1	1	3	36	40
HERSELT	54	1		1	23	58	82
HOOGSTRATEN	88	2		2	24	118	144
HULSHOUT	30				9	33	42
KASTERLEE	81	3		3	21	94	118
LILLE	85	2		2	23	99	124
MEERHOUT	31				7	41	48
MERKSPLAS	31				12	35	47
MOL	209	4		4	35	234	273
OLEN	76	3		3	25	94	122

(*) GESTORVEN BINNEN DE 30 DAGEN = DODEN + DODELIJK GEWONDEN

**TABEL 47 - AANTAL VERKEERSONGEVALLLEN EN AANTAL SLACHTOFFERS
PER GEMEENTE, ARRONDISSEMENT EN PROVINCIE - JAAR 2001**

PROVINCIE ANTWERPEN

ADMINISTRATIEVE OMSCHRIJVING	TOTAAL AANTAL ONGE- VALLEN	AANTAL SLACHTOFFERS					TOTAAL
		DODEN	DODELIJK GE- WONDEN	OVER- LEDENEN (*)	ERNSTIG GE- WONDEN	LICHT GE- WONDEN	
OUD-TURNHOUT	47	1		1	13	60	74
RAVELS	64	3		3	18	73	94
RETIE	41	3		3	6	54	63
RIJKEVORSEL	37	1		1	8	41	50
TURNHOUT	190	1		1	49	216	266
VORSELAAR	12				2	11	13
VOSSELAAR	38				10	34	44
WESTERLO	146	9		9	34	177	220
LAAKDAL	61	4		4	28	70	102
TOTAAL ARRONDISSEMENT	2162	74	1	75	521	2550	3146
SAMENVATTING ARRONDISSEMENTEN							
ARR. ANTWERPEN	3939	99	16	115	587	4709	5411
ARR. MECHELEN	1627	40	1	41	297	1835	2173
ARR. TURNHOUT	2162	74	1	75	521	2550	3146
TOTAAL PROVINCIE	7728	213	18	231	1405	9094	10730

(*) GESTORVEN BINNEN DE 30 DAGEN = DODEN + DODELIJK GEWONDEN

**TABEL 47 - AANTAL VERKEERSONGEVALLLEN EN AANTAL SLACHTOFFERS
PER GEMEENTE, ARRONDISSEMENT EN PROVINCIE - JAAR 2001**

PROVINCIE LIMBURG

ADMINISTRATIEVE OMSCHRIJVING	TOTAAL AANTAL ONGE- VALLEN	AANTAL SLACHTOFFERS					TOTAAL
		DODEN	DODELIJK GE- WONDEN	OVER- LEDENEN (*)	ERNSTIG GE- WONDEN	LICHT GE- WONDEN	
ARR. HASSELT							
AS	36	2		2	14	43	59
BERINGEN	207	6		6	42	279	327
DIEPENBEEK	68	3		3	14	90	107
GENK	617	10	1	11	109	855	975
GINGELOM	30				7	36	43
HALEN	31				16	33	49
HASSELT	447	7		7	70	630	707
HERK-DE-STAD	39	3	1	4	11	31	46
LEOPOILDSBURG	87	2		2	23	110	135
LUMMEN	86	4		4	18	117	139
NIEUWERKERKEN	19	1		1	8	19	28
OPGLABBEEK	51				12	73	85
SINT-TRUIDEN	274	7		7	46	346	399
TESSENDERLO	63	6	2	8	17	70	95
ZONHOVEN	90	2		2	22	115	139
ZUTENDAAL	37	3		3	13	43	59
HAM	30	2		2	9	36	47
HEUSDEN-ZOLDER	248	3		3	41	361	405
TOTAAL ARRONDISSEMENT	2460	61	4	65	492	3287	3844
ARR. MAASEIK							
BOCHOLT	28	1		1	8	35	44
BREE	85	3		3	35	83	121
KINROOI	32				9	35	44
LOMMEL	212	3		3	42	263	308
MAASEIK	100	3		3	27	102	132
NEERPELT	84				22	95	117
OVERPELT	83	1		1	31	87	119
PEER	72	3		3	31	83	117
HAMONT-ACHEL	39				15	36	51
HECHTEL-EKSEL	69	2	1	3	30	77	110
HOUTHAIEN-HELCHTEREN	216	6	1	7	68	295	370
MEEUWEN-GRUITRODE	66	3	1	4	21	86	111
DILSEN-STOKKEM	70	4		4	13	92	109
TOTAAL ARRONDISSEMENT	1156	29	3	32	352	1369	1753

(*) GESTORVEN BINNEN DE 30 DAGEN = DODEN + DODELIJK GEWONDEN

**TABEL 47 - AANTAL VERKEERSONGEVALLLEN EN AANTAL SLACHTOFFERS
PER GEMEENTE, ARRONDISSEMENT EN PROVINCIE - JAAR 2001**

PROVINCIE LIMBURG

ADMINISTRATIEVE OMSCHRIJVING	TOTAAL AANTAL ONGE- VALLEN	AANTAL SLACHTOFFERS					TOTAAL
		DODEN	DODELIJK GE- WONDEN	OVER- LEDENEN (*)	ERNSTIG GE- WONDEN	LICHT GE- WONDEN	
ARR. TONGEREN							
ALKEN	46				12	61	73
BILZEN	132	3		3	34	151	188
BORGLOON	34	2		2	6	47	55
HEERS	16				3	16	19
HERSTAPPE							
HOESEL	39	4		4	16	46	66
KORTESSEM	28	1	1	2	10	29	41
LANAKEN	147	2		2	35	178	215
RIEMST	45				17	50	67
TONGEREN	174	7		7	30	223	260
WELLEN	14				4	17	21
MAASMECHELEN	219	6	2	8	59	300	367
VOEREN	10				1	10	11
TOTAAL ARRONDISSEMENT	904	25	3	28	227	1128	1383
SAMENVATTING ARRONDISSEMENTEN							
ARR. HASSELT	2460	61	4	65	492	3287	3844
ARR. MAASEIK	1156	29	3	32	352	1369	1753
ARR. TONGEREN	904	25	3	28	227	1128	1383
TOTAAL PROVINCIE	4520	115	10	125	1071	5784	6980

(*) GESTORVEN BINNEN DE 30 DAGEN = DODEN + DODELIJK GEWONDEN

TABEL 47 - AANTAL VERKEERSONGEVALLLEN EN AANTAL SLACHTOFFERS**PER GEMEENTE, ARRONDISSEMENT EN PROVINCIE - JAAR 2001****PROVINCIE OOST-VLAANDEREN**

ADMINISTRATIEVE OMSCHRIJVING	TOTAAL AANTAL ONGE- VALLEN	AANTAL SLACHTOFFERS					TOTAAL
		DODEN	DODELIJK GE- WONDEN	OVER- LEDENEN (*)	ERNSTIG GE- WONDEN	LICHT GE- WONDEN	
ARR. AALST							
AALST	527	9	1	10	29	624	663
DENDERLEEUV	54		1	1	12	58	71
GERAARDSBERGEN	178	5		5	37	213	255
HAALERT	58	5	1	6	13	66	85
HERZELE	50	2		2	18	57	77
LEDE	84				11	107	118
NINOVE	229	5		5	36	286	327
SINT-LIEVENS-HOUTEM	23	1		1	5	24	30
ZOTTEGEM	101	2		2	26	119	147
ERPE-MERE	149	4	1	5	41	178	224
TOTAAL ARRONDISSEMENT	1453	33	4	37	228	1732	1997
ARR. DENDERMONDE							
BERLARE	43	1		1	12	41	54
BUGGENHOUT	46	3		3	8	54	65
DENDERMONDE	303	2		2	60	331	393
HAMME	145	2	2	4	25	157	186
LAARNE	57	1		1	9	74	84
LEBBEKE	57				7	67	74
WAASMUNSTER	92				18	115	133
WETTEREN	194	2		2	34	236	272
WICHELEN	34	3		3	8	35	46
ZELE	150	3	1	4	29	170	203
TOTAAL ARRONDISSEMENT	1121	17	3	20	210	1280	1510
ARR. EEKLO							
ASSENEDE	81	5		5	11	91	107
EEKLO	148	5		5	25	164	194
KAPRIJKE	54				29	51	80
MALDEGEM	144	4		4	25	175	204
SINT-LAUREINS	33	2		2	10	31	43
ZELZATE	62	2		2	17	69	88
TOTAAL ARRONDISSEMENT	522	18		18	117	581	716

(*) GESTORVEN BINNEN DE 30 DAGEN = DODEN + DODELIJK GEWONDEN

TABEL 47 - AANTAL VERKEERSONGEVALLLEN EN AANTAL SLACHTOFFERS

PER GEMEENTE, ARRONDISSEMENT EN PROVINCIE - JAAR 2001

PROVINCIE OOST-VLAANDEREN

ADMINISTRATIEVE OMSCHRIJVING	TOTAAL AANTAL ONGE- VALLEN	AANTAL SLACHTOFFERS					TOTAAL
		DODEN	DODELIJK GE- WONDEN	OVER- LEDENEN (*)	ERNSTIG GE- WONDEN	LICHT GE- WONDEN	
ARR. GENT							
AALTER	133	4		4	31	186	221
DEINZE	178	6		6	25	205	236
DE PINTE	65	1		1	16	75	92
DESTELBERGEN	90	1		1	6	119	126
EVERGEM	132	6		6	19	145	170
GAVERE	36				2	47	49
GENT	1374	21	2	23	150	1645	1818
KNESSELARE	38	3		3	8	49	60
LOCHRISTI	131	3		3	20	145	168
LOVENDEGEM	28	1		1	4	35	40
MELLE	92				13	111	124
MERELBEKE	113	2		2	15	129	146
MOERBEKE	25	1		1	6	28	35
NAZARETH	96	3	1	4	11	124	139
NEVELE	58	2		2	8	81	91
OOSTERZELE	54	3		3	12	71	86
SINT-MARTENS-LATEM	43	1		1	7	50	58
WAARSCHOOT	28	2		2	9	31	42
WACHTEBEKE	34	4		4	15	33	52
ZOMERGEM	13	1		1	8	10	19
ZULTE	70	3		3	21	83	107
TOTAAL ARRONDISSEMENT	2831	68	3	71	406	3402	3879
ARR. OUDENAARDE							
KRUISSHOUTEM	47	2		2	18	52	72
OUDENAARDE	207	10		10	34	229	273
RONSE	140	2		2	16	156	174
ZINGEM	29	1		1	5	33	39
BRAKEL	52				14	60	74
KLUISBERGEN	25	2		2	11	22	35
WORTEGEM-PETEGEM	22	1		1	3	27	31
HOREBEKE	6				5	3	8
LIERDE	23				9	22	31

(*) GESTORVEN BINNEN DE 30 DAGEN = DODEN + DODELIJK GEWONDEN

**TABEL 47 - AANTAL VERKEERSONGEVALLLEN EN AANTAL SLACHTOFFERS
PER GEMEENTE, ARRONDISSEMENT EN PROVINCIE - JAAR 2001**

PROVINCIE OOST-VLAANDEREN

ADMINISTRATIEVE OMSCHRIJVING	TOTAAL AANTAL ONGE- VALLEN	AANTAL SLACHTOFFERS					TOTAAL
		DODEN	DODELIJK GE- WONDEN	OVER- LEDENEN (*)	ERNSTIG GE- WONDEN	LICHT GE- WONDEN	
MAARKEDAL	28	2		2	5	31	38
ZWALM	33				10	35	45
TOTAAL ARRONDISSEMENT	612	20		20	130	670	820
ARR. SINT-NIKLAAS							
BEVEREN	226	3	2	5	57	266	328
KRUIBEKE	84				14	99	113
LOKEREN	292	3	1	4	49	323	376
SINT-GILLIS-WAAS	89	3	1	4	22	102	128
SINT-NIKLAAS	605	3	1	4	59	687	750
STEKENE	91	1		1	21	101	123
TEMSE	191	1	1	2	20	244	266
TOTAAL ARRONDISSEMENT	1578	14	6	20	242	1822	2084
SAMENVATTING ARRONDISSEMENTEN							
ARR. AALST	1453	33	4	37	228	1732	1997
ARR. DENDERMONDE	1121	17	3	20	210	1280	1510
ARR. EEKLO	522	18		18	117	581	716
ARR. GENT	2831	68	3	71	406	3402	3879
ARR. OUDENAARDE	612	20		20	130	670	820
ARR. SINT-NIKLAAS	1578	14	6	20	242	1822	2084
TOTAAL PROVINCIE	8117	170	16	186	1333	9487	11006

(*) GESTORVEN BINNEN DE 30 DAGEN = DODEN + DODELIJK GEWONDEN

**TABEL 47 - AANTAL VERKEERSONGEVALLLEN EN AANTAL SLACHTOFFERS
PER GEMEENTE, ARRONDISSEMENT EN PROVINCIE - JAAR 2001**

PROVINCIE VLAAMS BRABANT

ADMINISTRATIEVE OMSCHRIJVING	TOTAAL AANTAL ONGE- VALLEN	AANTAL SLACHTOFFERS					TOTAAL
		DODEN	DODELIJK GE- WONDEN	OVER- LEDENEN (*)	ERNSTIG GE- WONDEN	LICHT GE- WONDEN	
ARR. HALLE-VILVOORDE							
ASSE	120	2		2	19	146	167
BEERSEL	64	7		7	14	86	107
BEVER	2					2	2
DILBEEK	188	4	1	5	29	244	278
GALMAARDEN	21				3	28	31
GOOIK	27				6	40	46
GRIMBERGEN	149	6		6	20	184	210
HALLE	151	7		7	24	160	191
HERNE	15				2	18	20
HOEILAART	65	3		3	10	76	89
KAMPENHOUT	38	1		1	10	45	56
KAPELLE-OP-DEN-BOS	12				2	16	18
LIEDEKERKE	20				1	26	27
LONDERZEEL	51	2		2	11	58	71
MACHELEN	123	2		2	15	165	182
MEISE	76	3	1	4	22	83	109
MERCHTEM	54	3		3	9	59	71
OPWIJK	23	1		1	6	29	36
OVERIJSE	144	8		8	17	175	200
PEPINGEN	16	4		4	3	14	21
SINT-PIETERS-LEEUV	117	5		5	14	143	162
STEENOKKERZEEL	40	2	1	3	7	44	54
TERNAT	80	1		1	12	105	118
VILVOORDE	197	6	1	7	27	237	271
ZAVENTEM	251	1		1	34	316	351
ZEMST	87	3	1	4	19	98	121
ROOSDAAL	37	1		1	9	48	58
DROGENBOS	27				2	32	34
KRAAINEM	61	1		1	3	74	78
LINKEBEEK	7				3	6	9
SINT-GENESIUS-RODE	47	1		1	12	61	74
WEMMEL	57	1	1	2	3	77	82
WEZEMBEEK-OPPEM	35					41	41
LENNIK	41	3		3	8	69	80
AFFLIGEM	64	2	1	3	9	68	80
TOTAAL ARRONDISSEMENT	2507	80	7	87	385	3073	3545

(*) GESTORVEN BINNEN DE 30 DAGEN = DODEN + DODELIJK GEWONDEN

**TABEL 47 - AANTAL VERKEERSONGEVALLEN EN AANTAL SLACHTOFFERS
PER GEMEENTE, ARRONDISSEMENT EN PROVINCIE - JAAR 2001**

PROVINCIE VLAAMS BRABANT

ADMINISTRATIEVE OMSCHRIJVING	TOTAAL AANTAL ONGE- VALLEN	AANTAL SLACHTOFFERS					TOTAAL
		DODEN	DODELIJK GE- WONDEN	OVER- LEDENEN (*)	ERNSTIG GE- WONDEN	LICHT GE- WONDEN	
ARR. LEUVEN							
AARSCHOT	155	2		2	22	195	219
BEGIJNENDIJK	36				8	41	49
BEKKEVOORT	34	1		1	8	46	55
BERTEM	58	1		1	7	81	89
BIERBEEK	34	1		1	5	36	42
BOORTMEERBEEK	36	2		2	5	46	53
BOUSERSEM	41				11	38	49
DIEST	169	4		4	50	209	263
GEETBETS	20	1		1	9	21	31
HAACHT	32				7	31	38
HERENT	67				11	74	85
HOEGAARDEN	10	1		1	1	10	12
HOLSBEEK	39				7	50	57
HULDENBERG	30				3	33	36
KEERBERGEN	37	2		2	6	43	51
KORTENAKEN	21	1		1	7	28	36
KORTENBERG	49				7	56	63
LANDEN	35	2		2	8	41	51
LEUVEN	644	11		11	27	802	840
LUBBEEK	38				8	41	49
OUD-HEVERLEE	23				3	27	30
ROTSELAAR	69				12	94	106
TERVUREN	86	3		3	4	112	119
TIENEN	146	4		4	21	188	213
TREMELO	36	1		1	4	50	55
ZOUTLEEUV	13				4	14	18
LINTER	10					13	13
SCHERPENHEUVEL-ZICHEM	68	1		1	20	81	102
TIELT-WINGE	60	3		3	17	72	92
GLABBEEK	11				3	13	16
TOTAAL ARRONDISSEMENT	2107	41		41	305	2586	2932
SAMENVATTING ARRONDISSEMENTEN							
ARR. HALLE-VILVOORDE	2507	80	7	87	385	3073	3545
ARR. LEUVEN	2107	41		41	305	2586	2932
TOTAAL PROVINCIE	4614	121	7	128	690	5659	6477

(*) GESTORVEN BINNEN DE 30 DAGEN = DODEN + DODELIJK GEWONDEN

**TABEL 47 - AANTAL VERKEERSONGEVALLEN EN AANTAL SLACHTOFFERS
PER GEMEENTE, ARRONDISSEMENT EN PROVINCIE - JAAR 2001**

PROVINCIE WEST-VLAANDEREN

ADMINISTRATIEVE OMSCHRIJVING	TOTAAL AANTAL ONGE- VALLEN	AANTAL SLACHTOFFERS					TOTAAL
		DODEN	DODELIJK GE- WONDEN	OVER- LEDENEN (*)	ERNSTIG GE- WONDEN	LICHT GE- WONDEN	
ARR. BRUGGE							
BEERNEM	80				17	108	125
BLANKENBERGE	139	1		1	16	154	171
BRUGGE	959	10		10	96	1143	1249
DAMME	91	2		2	20	100	122
JABBEKE	90	1		1	15	112	128
OOSTKAMP	143	6		6	22	175	203
TORHOUT	136	3		3	16	166	185
ZEDELGEM	119	1		1	31	116	148
ZUIENKERKE	52				8	57	65
KNOKKE-HEIST	346	2		2	23	429	454
TOTAAL ARRONDISSEMENT	2155	26		26	264	2560	2850
ARR. DIKSMUIDE							
DIKSMUIDE	115	2		2	41	113	156
HOUTHULST	37	1		1	17	38	56
KOEKELARE	33				6	35	41
KORTEMARK	84	1		1	12	94	107
LO-RENINGE	20	3		3	6	21	30
TOTAAL ARRONDISSEMENT	289	7		7	82	301	390
ARR. IEPER							
IEPER	218	9		9	68	215	292
MESEN	5				2	3	5
POPERINGE	83	4	2	6	38	76	120
WERVIK	68	3		3	23	64	90
ZONNEBEKE	70	2		2	19	84	105
HEUVELLAND	39				22	40	62
LANGEMARK-POELKAPELLE	17	2		2	7	10	19
VLETEREN	19				8	22	30
TOTAAL ARRONDISSEMENT	519	20	2	22	187	514	723

(*) GESTORVEN BINNEN DE 30 DAGEN = DODEN + DODELIJK GEWONDEN

**TABEL 47 - AANTAL VERKEERSONGEVALLEN EN AANTAL SLACHTOFFERS
PER GEMEENTE, ARRONDISSEMENT EN PROVINCIE - JAAR 2001**

PROVINCIE WEST-VLAANDEREN

ADMINISTRATIEVE OMSCHRIJVING	TOTAAL AANTAL ONGE- VALLEN	AANTAL SLACHTOFFERS					TOTAAL
		DODEN	DODELIJK GE- WONDEN	OVER- LEDENEN (*)	ERNSTIG GE- WONDEN	LICHT GE- WONDEN	
ARR. KORTRIJK							
ANZEGEM	43	1		1	7	52	60
AVELGEM	24				8	17	25
DEERLIJK	97	4		4	12	130	146
HARELBEKE	173	2	1	3	20	186	209
KORTRIJK	686	18		18	88	759	865
KUURNE	91	2		2	9	114	125
LENDELEDE	23				3	30	33
MENEN	67	1		1	20	85	106
WAREGEM	255	9		9	49	273	331
WEVELGEM	83	5		5	16	94	115
ZWEVEGEM	86	6		6	25	79	110
SPIERE-HELKIJN	12		1	1	7	14	22
TOTAAL ARRONDISSEMENT	1640	48	2	50	264	1833	2147
ARR. OOSTENDE							
BREDENE	71	1		1	8	85	94
GISTEL	58	6		6	7	71	84
ICHTEGEM	73	7		7	11	87	105
MIDDELKERKE	161	7		7	25	181	213
OOSTENDE	496	1		1	64	537	602
OUDENBURG	45	3		3	9	49	61
DE HAAN	68	2		2	12	78	92
TOTAAL ARRONDISSEMENT	972	27		27	136	1088	1251
ARR. ROESELARE							
HOOGLEDE	33	1		1	4	41	46
INGELMUNSTER	26	1		1	9	28	38
IZEGEM	136	1		1	32	150	183
LEDEGEM	7	1		1	4	6	11
LICHTERVELDE	50				11	64	75
MOORSLEDE	35				9	37	46
ROESELARE	373	9	1	10	55	436	501
STADEN	31	1		1	12	29	42
TOTAAL ARRONDISSEMENT	691	14	1	15	136	791	942

(*) GESTORVEN BINNEN DE 30 DAGEN = DODEN + DODELIJK GEWONDEN

**TABEL 47 - AANTAL VERKEERSONGEVALLEN EN AANTAL SLACHTOFFERS
PER GEMEENTE, ARRONDISSEMENT EN PROVINCIE - JAAR 2001**

PROVINCIE WEST-VLAANDEREN

ADMINISTRATIEVE OMSCHRIJVING	TOTAAL AANTAL ONGE- VALLEN	AANTAL SLACHTOFFERS					TOTAAL
		DODEN	DODELIJK GE- WONDEN	OVER- LEDENEN (*)	ERNSTIG GE- WONDEN	LICHT GE- WONDEN	
ARR. TIELT							
DENTERGEM	10	3		3	2	11	16
MEULEBEKE	23				4	24	28
OOSTROZEBEKE	15	1	1	2	4	19	25
PITTEM	35	4		4	11	35	50
RUISELEDE	23	3		3	2	28	33
TIELT	106	4		4	16	129	149
WIELSBEKE	29	1		1	9	25	35
WINGENE	48	2		2	8	58	68
ARDOOIE	63	1		1	16	79	96
TOTAAL ARRONDISSEMENT	352	19	1	20	72	408	500
ARR. VEURNE							
ALVERINGEM	34	2		2	9	40	51
DE PANNE	79				18	86	104
KOKSIJDE	143	4		4	25	165	194
NIEUWPOORT	105	1		1	15	118	134
VEURNE	115	4		4	18	142	164
TOTAAL ARRONDISSEMENT	476	11		11	85	551	647
SAMENVATTING ARRONDISSEMENTEN							
ARR. BRUGGE	2155	26		26	264	2560	2850
ARR. DIKSMUIDE	289	7		7	82	301	390
ARR. IEPER	519	20	2	22	187	514	723
ARR. KORTRIJK	1640	48	2	50	264	1833	2147
ARR. OOSTENDE	972	27		27	136	1088	1251
ARR. ROESELARE	691	14	1	15	136	791	942
ARR. TIELT	352	19	1	20	72	408	500
ARR. VEURNE	476	11		11	85	551	647
TOTAAL PROVINCIE	7094	172	6	178	1226	8046	9450

(*) GESTORVEN BINNEN DE 30 DAGEN = DODEN + DODELIJK GEWONDEN

**TABEL 47 - AANTAL VERKEERSONGEVALLEN EN AANTAL SLACHTOFFERS
PER GEMEENTE, ARRONDISSEMENT EN PROVINCIE - JAAR 2001**

PROVINCIE WAALS BRABANT

ADMINISTRATIEVE OMSCHRIJVING	TOTAAL	AANTAL SLACHTOFFERS					TOTAAL
	AANTAL ONGE- VALLEN	DODEN	DODELIJK GE- WONDEN	OVER- LEDENEN (*)	ERNSTIG GE- WONDEN	LICHT GE- WONDEN	
ARR. NIJVEL							
BEVEKOM	11				1	11	12
EIGENBRAKEL	93	4		4	3	121	128
KASTEELBRAKEL	41	4		4	5	50	59
CHAUMONT-GISTOUX	26	2		2	4	44	50
COURT-SAINT-ETIENNE	29	1		1	2	38	41
GENEPIEN	57	3	2	5	7	75	87
GRAVEN	28	2		2	6	37	45
INCOURT	5				1	7	8
ITTER	32				2	40	42
GELDENAKEN	35	3		3	7	34	44
TERHULPEN	25	2		2	3	27	32
MONT-SAINT-GUIBERT	25		1	1	4	35	40
NIJVEL	113	1		1	15	141	157
PERWIJS	46	1		1	10	64	75
RIXENSART	58	3		3	4	69	76
TUBEKE	45	1		1	3	65	69
VILLERS-LA-VILLE	17	2		2	2	22	26
WATERLOO	123	3		3	9	153	165
WAVER	192	3		3	14	237	254
CHASTRE	7				2	10	12
HELECINE	18				5	28	33
LASNE	50	3		3	9	56	68
ORP-JAUCHE	20	1		1	4	17	22
OTTIGNIES-LOUVAIN-LA-NEUVE	100	3		3	7	123	133
RAMILLIES	15	2		2	6	15	23
REBECCQ	27	2		2	5	34	41
WALHAIN	27	1		1	2	41	44
TOTAAL PROVINCIE	1265	47	3	50	142	1594	1786

(*) GESTORVEN BINNEN DE 30 DAGEN = DODEN + DODELIJK GEWONDEN

**TABEL 47 - AANTAL VERKEERSONGEVALLEN EN AANTAL SLACHTOFFERS
PER GEMEENTE, ARRONDISSEMENT EN PROVINCIE - JAAR 2001**

PROVINCIE HENEGOUWEN

ADMINISTRATIEVE OMSCHRIJVING	TOTAAL AANTAL ONGE- VALLEN	AANTAL SLACHTOFFERS					TOTAAL
		DODEN	DODELIJK GE- WONDEN	OVER- LEDENEN (*)	ERNSTIG GE- WONDEN	LICHT GE- WONDEN	
ARR. AAT							
AAT	110	3		3	40	96	139
BELOEIL	64	3		3	27	61	91
BERNISSART	67	1		1	21	68	90
BRUGELETTE	5					6	6
CHIEVRES	23	2	1	3	6	25	34
ELZELE	28	1	1	2	21	17	40
VLOESBERG	8				6	5	11
FRASNES-LEZ-ANVAING	52	3	2	5	36	43	84
TOTAAL ARRONDISSEMENT	357	13	4	17	157	321	495
ARR. CHARLEROI							
CHAPELLE-LEZ-HERLAIMONT	29	1		1	9	36	46
CHARLEROI	1008	10	8	18	166	1256	1440
CHATELET	93	3		3	13	122	138
COURCELLES	109	3		3	27	134	164
FARCIENNES	38				12	44	56
FLEURUS	81	1		1	28	106	135
FONTAINE-L'EVEQUE	51	2		2	10	63	75
GERPINNES	32	2		2	1	53	56
MANAGE	20	1		1	4	24	29
MONTIGNY-LE-TILLEUL	30	3		3	9	29	41
PONT-A-CELLES	41	4		4	9	41	54
SENEFFE	44	3		3	15	46	64
AISEAU-PRESLES	11				3	15	18
LES BONS VILLERS	14	2		2	3	10	15
TOTAAL ARRONDISSEMENT	1601	35	8	43	309	1979	2331
ARR. BERGEN							
BOUSSU	49	1		1	9	61	71
DOUR	30	4		4	8	33	45
FRAMERIES	47	4		4	9	52	65
HENSIES	16	2		2	6	18	26
JURBEKE	28	4		4	3	43	50

(*) GESTORVEN BINNEN DE 30 DAGEN = DODEN + DODELIJK GEWONDEN

**TABEL 47 - AANTAL VERKEERSONGEVALLEN EN AANTAL SLACHTOFFERS
PER GEMEENTE, ARRONDISSEMENT EN PROVINCIE - JAAR 2001**

PROVINCIE HENEGOUWEN

ADMINISTRATIEVE OMSCHRIJVING	TOTAAL AANTAL ONGE- VALLEN	AANTAL SLACHTOFFERS					TOTAAL
		DODEN	DODELIJK GE- WONDEN	OVER- LEDENEN (*)	ERNSTIG GE- WONDEN	LICHT GE- WONDEN	
LENS	23	1		1	8	24	33
BERGEN	258	18	1	19	67	324	410
QUAREGNON	42	1		1	15	41	57
QUIEVRAIN	6	1		1	3	7	11
SAINT-GHISLAIN	113	5	1	6	21	157	184
COLFONTAINE	28				3	32	35
HONNELLES	6	1		1	1	6	8
QUEVY	25	5		5	7	25	37
TOTAAL ARRONDISSEMENT	671	47	2	49	160	823	1032
ARR. MOESKROEN							
MOESKROEN	282	6		6	36	364	406
KOMEN-WAASTEN	46	1		1	16	46	63
TOTAAL ARRONDISSEMENT	328	7		7	52	410	469
ARR. ZINNIK							
'S GRAVENBRAKEL	51	6		6	10	55	71
EDINGEN	44	2		2	20	51	73
LA LOUVIERE	231	6	1	7	37	273	317
LESSEN	62		1	1	26	59	86
LE ROEULX	50				13	54	67
OPZULLIK	24	4		4	10	23	37
ZINNIK	96	4		4	17	127	148
ECAUSSINNES	24	2		2	9	28	39
TOTAAL ARRONDISSEMENT	582	24	2	26	142	670	838
ARR. THUIN							
ANDERLUES	22				6	25	31
BEAUMONT	32	5		5	12	28	45
BINCHE	72	6		6	16	75	97
CHIMAY	42	5		5	15	40	60
ERQUELINES	30	6		6	14	32	52
FROIDCHAPELLE	14	1		1	9	9	19
LOBBES	28	1	1	2	7	32	41

(*) GESTORVEN BINNEN DE 30 DAGEN = DODEN + DODELIJK GEWONDEN

**TABEL 47 - AANTAL VERKEERSONGEVALLEN EN AANTAL SLACHTOFFERS
PER GEMEENTE, ARRONDISSEMENT EN PROVINCIE - JAAR 2001**

PROVINCIE HENEGOUWEN

ADMINISTRATIEVE OMSCHRIJVING	TOTAAL AANTAL ONGE- VALLEN	AANTAL SLACHTOFFERS					TOTAAL
		DODEN	DODELIJK GE- WONDEN	OVER- LEDENEN (*)	ERNSTIG GE- WONDEN	LICHT GE- WONDEN	
MERBES-LE-CHATEAU	14	1		1	3	17	21
MOMIGNIES	15	1		1	6	15	22
THUIN	33	3	1	4	10	43	57
ESTINNES	31	4		4	9	36	49
HAM-SUR-HEURE-NALINNES	25	2		2	9	23	34
MORLANWELZ	15	3		3	5	15	23
SIVRY-RANCE	20	2		2	5	17	24
TOTAAL ARRONDISSEMENT	393	40	2	42	126	407	575
ARR. DOORNIK							
ANTOING	26	2		2	6	32	40
CELLES	20	2		2	7	17	26
ESTAIMPUIS	39	4		4	10	42	56
PECQ	41	6		6	8	58	72
PERUWELZ	105	3		3	25	133	161
RUMES	7					8	8
DOORNIK	250	19		19	59	326	404
BRUNEHAUT	10	1		1	1	13	15
LEUZE-EN-HAINAUT	39	1		1	12	47	60
MONT-DE-L'ENCLUS	13				2	20	22
TOTAAL ARRONDISSEMENT	550	38		38	130	696	864
SAMENVATTING ARRONDISSEMENTEN							
ARR. AAT	357	13	4	17	157	321	495
ARR. CHARLEROI	1601	35	8	43	309	1979	2331
ARR. BERGEN	671	47	2	49	160	823	1032
ARR. MOESKROEN	328	7		7	52	410	469
ARR. ZINNIK	582	24	2	26	142	670	838
ARR. THUIN	393	40	2	42	126	407	575
ARR. DOORNIK	550	38		38	130	696	864
TOTAAL PROVINCIE	4482	204	18	222	1076	5306	6604

(*) GESTORVEN BINNEN DE 30 DAGEN = DODEN + DODELIJK GEWONDEN

**TABEL 47 - AANTAL VERKEERSONGEVALLEN EN AANTAL SLACHTOFFERS
PER GEMEENTE, ARRONDISSEMENT EN PROVINCIE - JAAR 2001**

PROVINCIE LUIK

ADMINISTRATIEVE OMSCHRIJVING	TOTAAL AANTAL ONGE- VALLEN	AANTAL SLACHTOFFERS					TOTAAL
		DODEN	DODELIJK GE- WONDEN	OVER- LEDENEN (*)	ERNSTIG GE- WONDEN	LICHT GE- WONDEN	
ARR. HOEI							
AMAY	45	1		1	6	54	61
BURDINNE	11				4	15	19
CLAVIER	15				7	20	27
FERRIERES	28	1		1	10	41	52
HAMOIR	15				8	12	20
HERON	24	3		3	3	30	36
HOEI	92	6		6	18	108	132
MARCHIN	13	1		1	4	18	23
MODAVE	29	1		1	8	32	41
NANDRIN	33	5		5	10	37	52
OUFFET	15	2		2	7	15	24
VERLAINE	16	1		1	8	20	29
VILLERS-LE-BOUILLET	28	1		1	5	43	49
WANZE	36	1		1	10	44	55
ANTHISNES	5					11	11
ENGIS	12	1		1		16	17
TINLOT	23	5		5	13	17	35
TOTAAL ARRONDISSEMENT	440	29		29	121	533	683
ARR. LUIK							
ANS	183	3	1	4	26	231	261
AWANS	31				4	39	43
AYWAILLE	51	6		6	22	65	93
BITSINGEN	21	1		1	4	26	31
BEYNE-HEUSAY	12					18	18
CHAUDFONTAINE	52	3		3	12	59	74
COMBLAIN-AU-PONT	18				5	16	21
DALHEM	10				1	13	14
ESNEUX	62	1		1	13	81	95
FLERON	54	1		1	10	65	76
HERSTAL	158	3	1	4	29	174	207
JUPRELLE	21	1		1	7	27	35
LUIK	917	30	1	31	49	1191	1271
OUPEYE	85	2		2	6	112	120

(*) GESTORVEN BINNEN DE 30 DAGEN = DODEN + DODELIJK GEWONDEN

**TABEL 47 - AANTAL VERKEERSONGEVALLEN EN AANTAL SLACHTOFFERS
PER GEMEENTE, ARRONDISSEMENT EN PROVINCIE - JAAR 2001**

PROVINCIE LUIK

ADMINISTRATIEVE OMSCHRIJVING	TOTAAL AANTAL ONGE- VALLEN	AANTAL SLACHTOFFERS					TOTAAL
		DODEN	DODELIJK GE- WONDEN	OVER- LEDENEN (*)	ERNSTIG GE- WONDEN	LICHT GE- WONDEN	
SAINT-NICOLAS	15				2	17	19
SERAING	172	7		7	18	230	255
SOUMAGNE	45				9	62	71
SPRIMONT	42	3		3	16	51	70
WEZET	62		1	1	13	79	93
GRACE-HOLLOGNE	96	4		4	12	110	126
BLEGNY	22	3		3	7	29	39
FLEMALLE	96	6		6	11	122	139
NEUPRE	26				6	33	39
TROOZ	24	1		1	3	31	35
TOTAAL ARRONDISSEMENT	2275	75	4	79	285	2881	3245
ARR. VERVIERS							
AMEL	15	2		2	7	12	21
AUBEL	19	1		1	4	25	30
BAELEN	29				7	30	37
BUELLINGEN	18	3		3	8	14	25
BUETGENBACH	13				10	10	20
DISON	39	1		1	6	43	50
EUPEN	71	3		3	10	77	90
HERVE	100	1	1	2	23	113	138
JALHAY	30				12	32	44
KELMIS	27				10	27	37
LIERNEUX	12	1		1	8	12	21
LIMBURG	20	1		1	4	22	27
LONTZEN	31	3		3	15	35	53
MALMEDY	36	2		2	7	45	54
OLNE	7				7	7	14
PEPINSTER	19				3	25	28
RAEREN	32	1		1	7	34	42
SANKT VITH	49	3		3	32	49	84
SPA	33	2	1	3	4	35	42
STAVELOT	31	2		2	11	30	43
STOUMONT	19	2		2	8	15	25
THEUX	43				10	54	64
VERVIERS	133				17	166	183

(*) GESTORVEN BINNEN DE 30 DAGEN = DODEN + DODELIJK GEWONDEN

**TABEL 47 - AANTAL VERKEERSONGEVALLEN EN AANTAL SLACHTOFFERS
PER GEMEENTE, ARRONDISSEMENT EN PROVINCIE - JAAR 2001**

PROVINCIE LUIK

ADMINISTRATIEVE OMSCHRIJVING	TOTAAL AANTAL ONGE- VALLEN	AANTAL SLACHTOFFERS					TOTAAL
		DODEN	DODELIJK GE- WONDEN	OVER- LEDENEN (*)	ERNSTIG GE- WONDEN	LICHT GE- WONDEN	
WEISMES	18				6	18	24
WELKENRAEDT	47	2		2	9	50	61
TROIS-PONTS	10				4	7	11
BURG-REULAND	25				8	27	35
PLOMBIERES	21	1		1	6	24	31
THIMISTER-CLERMONT	28	4	1	5	9	33	47
TOTAAL ARRONDISSEMENT	975	35	3	38	272	1071	1381
ARR. BORGWORM							
BERLOZ	6				3	6	9
BRAIVES	17	1		1	7	21	29
CRISNEE	19	2		2	1	28	31
DONCEEL	12				3	15	18
FEXHE-LE-HAUT-CLOCHER	19	5		5	10	18	33
GEER	13				4	16	20
HANNUIT	81	4		4	12	103	119
LIJSEM	16				4	23	27
OERLE	10	1		1		10	11
REMICOURT	17	2		2	7	24	33
SAINT-GEORGES-SUR-MEUSE	20				3	21	24
BORGWORM	53	3		3	5	79	87
WASSEIGES	6					6	6
FAIMES	11				5	11	16
TOTAAL ARRONDISSEMENT	300	18		18	64	381	463
SAMENVATTING ARRONDISSEMENTEN							
ARR. HOEI	440	29		29	121	533	683
ARR. LUIK	2275	75	4	79	285	2881	3245
ARR. VERVIERS	975	35	3	38	272	1071	1381
ARR. BORGWORM	300	18		18	64	381	463
TOTAAL PROVINCIE	3990	157	7	164	742	4866	5772

(*) GESTORVEN BINNEN DE 30 DAGEN = DODEN + DODELIJK GEWONDEN

**TABEL 47 - AANTAL VERKEERSONGEVALLEN EN AANTAL SLACHTOFFERS
PER GEMEENTE, ARRONDISSEMENT EN PROVINCIE - JAAR 2001**

PROVINCIE LUXEMBURG

ADMINISTRATIEVE OMSCHRIJVING	TOTAAL AANTAL ONGE- VALLEN	AANTAL SLACHTOFFERS					TOTAAL
		DODEN	DODELIJK GE- WONDEN	OVER- LEDENEN (*)	ERNSTIG GE- WONDEN	LICHT GE- WONDEN	
ARR. AARLEN							
AARLEN	134	7		7	36	148	191
ATTERT	15	2		2	3	17	22
AUBANGE	59	1	1	2	17	61	80
MARTELANGE	10				4	8	12
MESSANCY	44	1		1	6	58	65
TOTAAL ARRONDISSEMENT	262	11	1	12	66	292	370
ARR. BASTENAKEN							
BASTENAKEN	69	2		2	20	82	104
BERTOONE	12				5	10	15
FAUVILLERS	13		1	1	7	7	15
HOUFFALIZE	25				7	32	39
VIELSALM	21	1		1	12	14	27
VAUX-SUR-SURE	22				6	28	34
GOUVY	12				3	12	15
SAINTE-ODE	10				4	11	15
TOTAAL ARRONDISSEMENT	184	3	1	4	64	196	264
ARR. MARCHE-EN-FAMENNE							
DURBUY	60	3		3	21	69	93
EREZEE	13		1	1	7	7	15
HOTTON	31	1		1	18	23	42
LA ROCHE-EN-ARDENNE	37	2		2	17	25	44
MARCHE-EN-FAMENNE	98	2	1	3	33	113	149
NASSOGNE	25	4		4	8	23	35
RENDEUX	6					9	9
TENNEVILLE	21	1	1	2	6	24	32
MANHAY	22	1		1	10	22	33
TOTAAL ARRONDISSEMENT	313	14	3	17	120	315	452
ARR. NEUFCHATEAU							
BERTRIX	43	2		2	16	51	69
BOUILLON	33	1		1	12	40	53

(*) GESTORVEN BINNEN DE 30 DAGEN = DODEN + DODELIJK GEWONDEN

TABEL 47 - AANTAL VERKEERSONGEVALLLEN EN AANTAL SLACHTOFFERS

PER GEMEENTE, ARRONDISSEMENT EN PROVINCIE - JAAR 2001

PROVINCIE LUXEMBURG

ADMINISTRATIEVE OMSCHRIJVING	TOTAAL AANTAL ONGE- VALLEN	AANTAL SLACHTOFFERS					TOTAAL
		DODEN	DODELIJK GE- WONDEN	OVER- LEDENEN (*)	ERNSTIG GE- WONDEN	LICHT GE- WONDEN	
DAVERDISSE	3	1		1		2	3
HERBEUMONT	7				1	7	8
LEGLISE	42	3		3	5	51	59
LIBIN	33	3		3	14	27	44
NEUFCHATEAU	55	2		2	17	64	83
PALISEUL	26				15	26	41
SAINT-HUBERT	20	1		1	7	21	29
TELLIN	17				7	23	30
WELLIN	17	1		1	4	16	21
LIBRAMONT-CHEVIGNY	53	5		5	12	63	80
TOTAAL ARRONDISSEMENT	349	19		19	110	391	520
ARR. VIRTON							
CHINY	29	2		2	14	32	48
ETALLE	23	1		1	5	27	33
FLORENVILLE	28	1		1	6	34	41
MEIX-DEVANT-VIRTON	13	1		1	1	13	15
MUSSON	21	3		3	9	20	32
SAINT-LEGER	14	1		1	5	9	15
TINTIGNY	13	1		1	10	13	24
VIRTON	72	2		2	30	78	110
HABAY	27	1		1	4	34	39
ROUVROY	14				11	11	22
TOTAAL ARRONDISSEMENT	254	13		13	95	271	379
SAMENVATTING ARRONDISSEMENTEN							
ARR. AARLEN	262	11	1	12	66	292	370
ARR. BASTENAKEN	184	3	1	4	64	196	264
ARR. MARCHE-EN-FAMENNE	313	14	3	17	120	315	452
ARR. NEUFCHATEAU	349	19		19	110	391	520
ARR. VIRTON	254	13		13	95	271	379
TOTAAL PROVINCIE	1362	60	5	65	455	1465	1985

(*) GESTORVEN BINNEN DE 30 DAGEN = DODEN + DODELIJK GEWONDEN

**TABEL 47 - AANTAL VERKEERSONGEVALLEN EN AANTAL SLACHTOFFERS
PER GEMEENTE, ARRONDISSEMENT EN PROVINCIE - JAAR 2001**

PROVINCIE NAMEN

ADMINISTRATIEVE OMSCHRIJVING	TOTAAL AANTAL ONGE- VALLEN	AANTAL SLACHTOFFERS					TOTAAL
		DODEN	DODELIJK GE- WONDEN	OVER- LEDENEN (*)	ERNSTIG GE- WONDEN	LICHT GE- WONDEN	
ARR. DINANT							
ANHEE	26	1		1	16	22	39
BEAURAING	59	2		2	25	63	90
BIEVRE	15	2		2	3	11	16
CINEY	76	1		1	20	75	96
DINANT	79	1		1	11	89	101
GEDINNE	16	2		2	5	14	21
HAMOIS	40	4		4	23	36	63
HAVELANGE	23	2		2	17	18	37
HOUYET	32	3		3	8	35	46
ONHAYE	15	1		1	5	18	24
ROCHEFORT	74	3		3	29	81	113
SOMME-LEUZE	22	2		2	9	20	31
YVOIR	19				6	16	22
HASTIERE	31	1		1	14	31	46
VRESSE-SUR-SEMOIS	10	1		1	3	17	21
TOTAAL ARRONDISSEMENT	537	26		26	194	546	766
ARR. NAMEN							
ANDENNE	58	6		6	14	55	75
ASSESE	38	1		1	18	47	66
EGHEZEE	55	2		2	18	72	92
FLOREFFE	22	2		2	8	21	31
FOSES-LA-VILLE	27	1		1	7	28	36
GESVES	12	1		1	4	11	16
METTET	27	3		3	15	25	43
NAMEN	524	15		15	53	666	734
OHEY	6				4	5	9
PROFONDEVILLE	34				8	41	49
SOMBREFFE	16				1	25	26
SAMBREVILLE	93	3		3	43	98	144
FERNELMONT	35	3		3	10	45	58
JEMEPPE-SUR-SAMBRE	48	2		2	20	59	81
LA BRUYERE	37	3		3	14	45	62
GEMBLoux	72	4		4	26	90	120
TOTAAL ARRONDISSEMENT	1104	46		46	263	1333	1642

(*) GESTORVEN BINNEN DE 30 DAGEN = DODEN + DODELIJK GEWONDEN

**TABEL 47 - AANTAL VERKEERSONGEVALLLEN EN AANTAL SLACHTOFFERS
PER GEMEENTE, ARRONDISSEMENT EN PROVINCIE - JAAR 2001**

PROVINCIE NAMEN

ADMINISTRATIEVE OMSCHRIJVING	TOTAAL AANTAL ONGE- VALLEN	AANTAL SLACHTOFFERS					TOTAAL
		DODEN	DODELIJK GE- WONDEN	OVER- LEDENEN (*)	ERNSTIG GE- WONDEN	LICHT GE- WONDEN	
ARR. PHILIPPEVILLE							
CERFONTAINE	31	3		3	14	22	39
COUVIN	95	5		5	37	99	141
DOISCHE	12	2		2	6	10	18
FLORENNES	65	4		4	22	69	95
PHILIPPEVILLE	79	7		7	38	72	117
WALCOURT	92	7		7	37	105	149
VIROINVAL	26				14	27	41
TOTAAL ARRONDISSEMENT	400	28		28	168	404	600
SAMENVATTING ARRONDISSEMENTEN							
ARR. DINANT	537	26		26	194	546	766
ARR. NAMEN	1104	46		46	263	1333	1642
ARR. PHILIPPEVILLE	400	28		28	168	404	600
TOTAAL PROVINCIE	2041	100		100	625	2283	3008

(*) GESTORVEN BINNEN DE 30 DAGEN = DODEN + DODELIJK GEWONDEN

Informatie

Het Nationaal Instituut voor de Statistiek

Waar vindt u de informatie van het N.I.S.?

In vijf grote steden van het land heeft het publiek toegang tot:

- ◇ Jaarboeken, gespecialiseerde publicaties en een selectie van diskettes en cd-rom's.
- ◇ Een leeszaal, waar men de publicaties van het N.I.S., andere ministeries en Belgische en internationale instellingen kan raadplegen.

Al onze bibliotheken zijn op werkdagen open van 9 tot 12 en van 13 tot 16 uur.

Brussel

Leuvenseweg 44, 1000 Brussel
tel. 02/548 63 65 – 02/548 63 66 fax 02/548 63 67
e-mail : info@statbel.mineco.fgov.be

Trein (B) : Centraal Station station Congres
Metro (M) : lijn 1A en 1B, station Park of Kunst-Wet
lijn 2, station Kunst-Wet of Madou
Tram-Bus : 92, 93, 94 halte Park
65, 66 halte Drukpersstraat
29, 63 halte Congres
Parking (P) : Administratief Centrum (betaalparking)

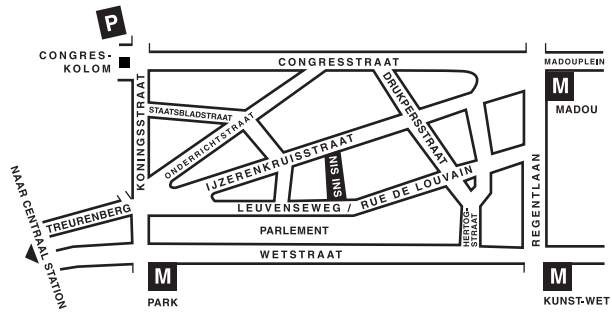

Antwerpen

Italiëlei 124 - bus 85, 2000 Antwerpen
tel. 03/229 07 00 fax 03/233 28 30
e-mail : info.antwerpen@statbel.mineco.fgov.be

Trein (B) : Centraal Station
Metro (M) : halte Opera
Tram-Bus : vlakbij (Fr. Rooseveltplaats)

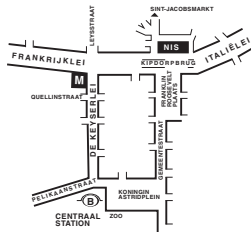

Charleroi

Tour Biarent, Bd Audent 14/5., 6000 Charleroi
tel. 071/ 27.44.14 fax 071/ 27.44.19
e-mail : info.charleroi@statbel.mineco.fgov.be

Trein (B) : Charleroi Sud, 20 min van het station (Place Buisset, Rue du Collège, place Charles II, bd Tirou, rue de la Montagne)
Bus : halte Tirou
Autoweg : kleine ring van Charleroi - uitrit Gare du Sud
Parking (P) : betaalparking tegenover het NIS

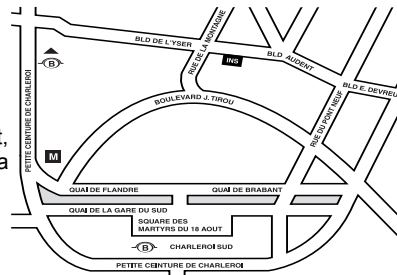

Gent

Coupure rechts 620, 9000 Gent
tel. 09/267.27.00 fax 09/267.27.29
e-mail : info.gent@statbel.mineco.fgov.be

Trein (B) : Gent St.-Pieters
Tram-Bus : 40, 43 halte Theresianenstraat
Autoweg : gemakkelijk bereikbaar langs E40 (uitrit 13 - Gent-West/Drongen)
Parking (P) : op de "Coupure Rechts"

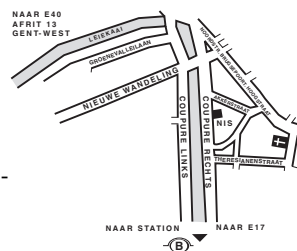

Luik

Bd de la Sauvenière 73-75, 4000 Luik
tel. 04/223.84.11 fax 04/222 49 94
e-mail : info.liege@statbel.mineco.fgov.be

Trein (B) : station Guillemins of Palais
Tram-Bus : (Guillemins) 1 et 4 halte Sauvenière
Parking (P) : Neujean (op 20 m - zelfde straatkant)
Mercure (tegenover)

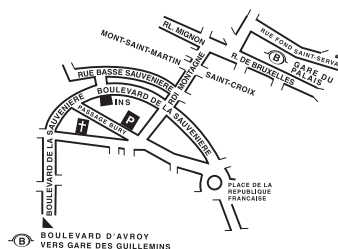

Het N.I.S. verspreidt tal van producten die de Belgische socio-economische realiteit in cijfers weergeven.

Al deze producten, opgenomen in onze catalogus, kunt u verkrijgen in onze regionale centra of bij onze dienst documentatie - verkoop in Brussel. Onze catalogus wordt u op eenvoudige aanvraag toegestuurd. (zie adressen hiernaast).

Een keuze uit onze gegevens en de lijst van onze publicaties vindt u eveneens op onze website: <http://statbel.fgov.be>

Samenleving : andere publicaties

Doodsoorzaken

Deze jaarlijks publicatie biedt informatie over het aantal sterfgevallen tijdens het referentiejaar, naar geslacht en leeftijdsgroep, volgens de initiële doodsoorzaak, of deze nu natuurlijk is of het gevolg van een uitwendige oorzaak. Deze gegevens worden gerangschikt volgens de "Internationale classificatie van ziekten" van de Wereldgezondheidsorganisatie. U vindt er eveneens informatie over de kindersterfte, de overlijdens van personen op bezoek in ons land en over de gevallen van gewelddadige dood, meer bepaald zelfmoord en sterfgevallen die juridisch als verdacht worden beschouwd.

Huishoudbudgetonderzoek

Het Huishoudbudgetonderzoek bepaalt het bestedingspatroon van de Belgische huishoudens. Elke maand worden door meer dan 350 huishoudens inkomsten en uitgaven opgetekend. De door deze huishoudens verstrekte gegevens worden geëxtrapoleerd naar de circa vier miljoen huishoudens die ons land rijk is. Deze statistieken zijn beschikbaar per gewest en voor het Rijk en leveren u informatie over het detail van de uitgaven per product en gebruikte dienst, uitgesplitst volgens de leeftijd van het gezinshoofd, het beroepsstatuut,... Deze gegevens zijn eveneens elektronisch beschikbaar.

Enkele andere publicaties

Algemene Publicaties

Regionaal Statistisch Jaarboek
Statistisch tijdschrift – *Maandelijks*
Weekbericht

Grondgebied en leefmilieu

Statistiek van de bodembezetting (diskette)
Overzicht milieustatistieken - *Jaarlijks*

Bevolking

Huishoudens en familiekeren – *Jaarlijks*
Totale bevolking op 1 januari - *Jaarlijks*
Sterftetafels - *Jaarlijks*

Economie en financiën

Verkoop van onroerende goederen – *Jaarlijks*

Landbouw

Land- en tuinbouw telling op 15 mei - *Jaarlijks*

Industrie

Industriële productie en bouwbedrijf - *maandelijks*

Handel, diensten en vervoer

Maandelijkse vervoerstatistieken – *maandelijks*
Binnenlandse handel - *jaarlijks*



FEDERALE OVERHEIDSDIENST
ECONOMIE, K.M.O.,
MIDDENSTAND & ENERGIE

Statistiek en
Economische Informatie

Eerste uitgave

Gedrukt door de
drukkerij van het NIS
B-1000 Brussel

Oktober 2003