

2000

## Gezondheidsstatistieken

### Verkeersongevallen in 1999



# GEZONDHEIDSSTATISTIEKEN

## VERKEERSONGEVALLEN IN 1999

Verkrijgbaar bij het **NATIONAAL INSTITUUT VOOR DE STATISTIEK**

Leuvenseweg, 44	- 1000 Brussel
Italiëlei, 124 bus 85	- 2000 Antwerpen
Coupure rechts, 620	- 9000 Gent

Dit nummer	België	400 BEF - 9,92 €
------------	--------	------------------

Postrekening N° 679-2005886-23 van het  
NIS, Leuvenseweg, 44 - 1000 Brussel  
website: <http://statbel.fgov.be>

#### **Auteursrecht voorbehouden**

Het reproduceren van de inhoud van deze publicatie is niet toegelaten, noch geheel, noch gedeeltelijk, noch in de oorspronkelijke, noch in bewerkte vorm, tenzij met schriftelijke machtiging vanwege het **Nationaal Instituut voor de Statistiek**.

Het gebruiken van de inhoud van deze publicatie als toelichting of bewijsvoering in een artikel, een boekbespreking of een boek is toegestaan, mits de bron duidelijk en nauwkeurig wordt vermeld.

**Verantwoordelijke uitgever** Claude Cheruy, Leuvenseweg 44, 1000 Brussel  
**Logo NIS** J.M. Ledoux



## INHOUDSOPGAVE

Blz.

### STATISTIEK VAN DE BLOEDAFNEMINGEN INGEVOLGE VERKEERSONGEVALLEN OP DE OPENBARE WEG

Tabel A1	- Evolutie van het aantal bloedonderzoekingen ingevolge verkeersongevallen op de openbare weg volgens de leeftijd van de betrokken personen - Periode 1984 - 1999	11
Tabel A2	- Evolutie van het aantal bloedonderzoekingen ingevolge verkeersongevallen op de openbare weg volgens het vastgestelde alcoholgehalte - Periode 1984 - 1999	12
Tabel A3	- Aantal bloedafnemingen per kwartaal en volgens het uur - Jaar 1999	13
Tabel A4	- Aantal bloedafnemingen volgens het geslacht en de leeftijd van de persoon - Jaar 1999	13
Tabel A5	- Aantal bloedafnemingen volgens het alcoholgehalte en de klinische gegevens - Jaar 1999	14

### STATISTIEK VAN DE VERKEERSONGEVALLEN OP DE OPENBARE WEG MET DODEN EN/OF GEWONDEN

Grafiek 1	- Aantal ongevallen naar de aard van het ernstigste letsel - Periode 1983 - 1999	17
Grafiek 2	- Aantal slachtoffers - Periode 1980 - 1999	17
Tabel 1	Aantal ongevallen Periode 1985 - 1999	19
Tabel 2	- Aantal slachtoffers Periode 1982 - 1999	20
Grafiek 3	- Indeling van de ongevallen volgens de maand - Jaar 1999	21
Grafiek 4	- Evolutie van de bevolking en aantal personenwagens - Periode 1976 - 1999	21
Tabel 3	- Indeling van de ongevallen en de slachtoffers volgens de maand van het ongeval - Periode 1995 - 1999	23
Tabel 4	- Evolutie van enkele algemene gegevens die de gevaarsrisico's determineren - Periode 1982 - 1999	24
Grafiek 5	- Indeling van de verkeersongevallen per gewest - Jaar 1999	25
Grafiek 6	- Indeling slachtoffers naar de aard van de weggebruiker (in %) - Periode 1989 - 94 - 99	25
Tabel 5	- Aantal verkeersongevallen en aantal slachtoffers per gewest - Jaar 1999	27
Tabel 6	- Aantal ongevallen en aantal slachtoffers per provincie - Jaar 1999	
	a) Botsing tussen 2 of meer weggebruikers	27
	b) Botsing met hindernis buiten de rijbaan	28
	c) Botsing met hindernis op de rijbaan	28
	d) Andere ongevallen	29
	e) Totaal	29
Tabel 7	- Aantal ongevallen en aantal slachtoffers in de verschillende dagen van de week en per uur - Jaar 1999	30
Tabel 8	- Aantal ongevallen volgens de uren van iedere dag van de week - Jaar 1999	31
	a) Aantal ongevallen met doden en aantal doden volgens de uren van iedere dag van de week - Jaar 1999	32
	b) Aantal ongevallen met dodelijk gewonden en aantal dodelijk gewonden volgens de uren van iedere dag van de week - Jaar 1999	33
	c) Aantal ongevallen met ernstig gewonden en aantal ernstig gewonden volgens de uren van iedere dag van de week - Jaar 1999	34
	d) Aantal ongevallen met licht gewonden en aantal licht gewonden volgens de uren van iedere dag van de week - Jaar 1999	35
	e) Totaal aantal ongevallen en totaal aantal slachtoffers volgens de uren van iedere dag van de week - Jaar 1999	36
Grafiek 7.1	- Aantal doden en dodelijk gewonden volgens de uren van iedere dag van de week	37
Grafiek 7.2	- Aantal ernstig gewonden volgens de uren van iedere dag van de week	37

## INHOUDSOPGAVE (vervolg)

	Blz.	
Tabel 9	Daggemiddelde van het aantal ongevallen en het aantal slachtoffers - Periode 1983 - 1999	39
Tabel 10	- Indeling van de ongevallen en slachtoffers op de 20 dagen van het jaar met grootste aantal ongevallen - Jaar 1999	39
Tabel 11	- Aantal ongevallen in of buiten agglomeratie - Periode 1983 - 1999	40
Tabel 12	Aantal slachtoffers van ongevallen in of buiten agglomeratie - Periode 1983 - 1999	41
Tabel 13	- Aantal ongevallen en slachtoffers in of buiten agglomeratie volgens het gewest - Jaar 1999	42
Tabel 14	- Aantal ongevallen en slachtoffers in of buiten agglomeratie volgens het gewest en de aard van de weg - Jaar 1999	43
Grafiek 8	- Aantal slachtoffers naar de aard van de weggebruiker - Periode 1980 - 1999	45
Tabel 15	- Aantal slachtoffers naar de aard van de weggebruiker - Jaar 1999	49
Tabel 16	- Aantal ongevallen en slachtoffers volgens de aard van het ongeval - eerste aanrijding - Jaar 1999	50
Tabel 17	- Indeling van het aantal ongevallen en de slachtoffers naar de aard van de betrokken weggebruikers: aanrijdingen tussen 2 weggebruikers - Jaar 1999	
	a) Aantal aanrijdingen en hun slachtoffers tussen 2 weggebruikers	51
	b) Aantal doden en aantal dodelijke gewonden in aanrijdingen tussen 2 weggebruikers	52
	c) Aantal ernstig gewonden en aantal licht gewonden in aanrijdingen tussen 2 weggebruikers	53
Tabel 18	- Indeling van het aantal ongevallen en de slachtoffers naar de aard van de betrokken weggebruikers: aanrijding met hindernis op de rijbaan - Jaar 1999	
	a) Aantal aanrijdingen met hindernis op de rijbaan	54
	b) Aantal slachtoffers in aanrijdingen met hindernis op de rijbaan	55
Tabel 19	- Indeling van het aantal ongevallen en de slachtoffers naar de aard van de betrokken weggebruikers: aanrijdingen met hindernis buiten de rijbaan - Jaar 1999	
	a) Aantal aanrijdingen met hindernis buiten de rijbaan	57
	b) Aantal slachtoffers in aanrijdingen met hindernis buiten de rijbaan	58
Tabel 20	- Indeling van het aantal ongevallen en het aantal slachtoffers naar de aard van de betrokken weggebruikers Jaar 1999 - Een bestuurder, geen hindernis - Andere ongevallen of onbekend	60
Tabel 21A	- Aantal ongevallen volgens de aard van het ongeval, de ernst der gevolgen en aantal slachtoffers ingedeeld naar de aard van de weg - Jaar 1999	61
Tabel 21B	- Aantal ongevallen buiten kruispunten volgens het meest ernstige gevolg en aantal slachtoffers ingedeeld volgens de aard van de weg - Jaar 1999	62
Tabel 21C	- Aantal ongevallen op kruispunten volgens het meest ernstige gevolg en aantal slachtoffers ingedeeld volgens het soort kruispunt - Jaar 1999	62
Tabel 22	- Aantal ongevallen met 1, 2, 3 aanrijdingen volgens de type aanrijding en de ernst der gevolgen - Jaar 1999	63
Tabel 23	- Beweging of inzicht en dynamica van de weggebruikers - Jaar 1999	66
Tabel 24	- Aantal voetgangers betrokken bij verkeersongevallen en hun plaats op de weg - Jaar 1999	67
Tabel 25	- Aantal lichte tweewielers (fietsers of tweewielige bromfietsers) betrokken bij verkeersongevallen en hun plaats op de weg - Jaar 1999	68
Tabel 26	- Ongevalsefactoren volgens de type van de eerste aanrijding - Jaar 1998	69
Grafiek 9	- Ongevalsefactoren - Jaar 1999	71

## INHOUDSOPGAVE (vervolg)

	Blz.	
Tabel 27	- Ongevaisfactoren volgens de ernst der gevolgen - Jaar 1999	73
Tabel 28	- Aantal ongevallen en slachtoffers volgens de lichtgesteldheid en de aard van de bebouwing langs de weg - Jaar 1999	74
Tabel 29	- Aantal ongevallen en slachtoffers volgens de weergesteldheid - Jaar 1999	75
Tabel 30	- Aantal ongevallen en aantal slachtoffers volgens de staat van de weg - Jaar 1999	76
Tabel 31	- Aantal ongevallen en aantal slachtoffers volgens sommige plaatselijke karakterstieken van het ongeval - Jaar 1999	77
Grafiek 10	- Aantal slachtoffers volgens leeftijdsklasse - Jaar 1999	79
Tabel 32	- Aantal bestuurders en aantal slachtoffers volgens leeftijdsklasse en het geslacht - Jaar 1999	85
Tabel 33	- Aantal in ongevallen betrokken voetgangers en aantal slachtoffers onder hen volgens de leeftijdsklasse en het geslacht - Jaar 1999	86
Tabel 34	- Aantal bestuurders van personenwagens en slachtoffers onder hen en onder de passagiers, per leeftijdsklasse en geslacht - Jaar 1999	87
Tabel 35	- Aantal bestuurders van autobussen, autocars en minibussen en slachtoffers onder hen en onder de passagiers per leeftijdsklasse en geslacht - Jaar 1999	88
Tabel 36	- Aantal bestuurders van voertuigen voor goederenvervoer en slachtoffers onder hen en onder de passagiers per leeftijdsklasse en geslacht - Jaar 1999	89
Tabel 37	- Aantal bestuurders van landbouwvoertuigen en slachtoffers onder hen en onder de passagiers, per leeftijdsklasse en geslacht - Jaar 1999	90
Tabel 38	- Aantal bestuurders van motorfietsen en slachtoffers onder hen en onder de passagiers, per leeftijdsklasse en geslacht - Jaar 1999	91
Tabel 39	- Aantal bestuurders van bromfietsen en slachtoffers onder hen en onder de passagiers, per leeftijdsklasse en geslacht - Jaar 1999	92
Tabel 40	- Aantal bestuurders van fietsen en slachtoffers onder hen en onder de passagiers, per leeftijdsklasse en geslacht - Jaar 1999	93
Tabel 41	- Aantal ongevallen en slachtoffers waarbij autobestuurders en motorrijders betrokken zijn van 18 tot 24 jaar volgens de dag van de week - Jaar 1999	94
Tabel 42	- Aantal bestuurders en voetgangers die slachtoffers zijn van verkeersongevallen volgens de alcoholtest - Jaar 1999	95
Tabel 43	- Aantal ongevallen volgens de toestand van de weggebruikers - Jaar 1999	95
Tabel 44	- Aantal slachtoffers van ongevallen volgens de toestand van de weggebruikers - Jaar 1999	96
Tabel 45	- Aantal ongevallen waarbij klaarblijkelijke dronkenschap werd vastgesteld per uur van iedere dag van de week - Jaar 1999	97
Tabel 46	- Aantal ongevallen waarbij klaarblijkelijke dronkenschap werd vastgesteld en aantal slachtoffers ingedeeld per maand, dag van de week en uur van de dag - jaar 1999	98

### RESULTATEN PER GEMEENTE

Grafiek 11	- Aantal verkeersongevallen in 1999 - Verdeling per gemeente	99
Grafiek 12	- Evolutie van het aantal verkeersongevallen in 1998-1999 - Verdeling per gemeente	101
Tabel 47	- Aantal verkeersongevallen en aantal slachtoffers per gemeente, arrondissement en provincie Jaar 1999	103





## STATISTIEK VAN DE VERKEERSONGEVALLEN OP DE OPENBARE WEG MET DODEN EN/OF GEWONDEN

De statistiek van de verkeersongevallen op de openbare weg heeft enkel betrekking op de verkeersongevallen vastgesteld door de politie of de rijkswacht, en welke plaatsgrepen op de openbare weg en lichamelijk letsel tot gevolg hadden. De verkeersongevallen met uitsluitend materiële schade zijn niet meer in de statistiek opgenomen sedert 1973, terwijl de aanrijdingen op private terreinen er nooit in opgenomen waren.

De gegevens van de tabellen betreffende de bloedafnemingen (tabellen A1, A2, A3, A4 en A5) hebben echter zowel betrekking op de verkeersongevallen met lichamelijk letsel als op de ongevallen met uitsluitend stoffelijke schade.

Volgende definities werden bij het opmaken van de statistische tabellen in acht genomen:

### **Ongeval:**

Een ongeval tussen twee of meer weggebruikers wordt beschouwd als een ongeval.

### **Aard van het ongeval:**

De aard van het ongeval heeft betrekking op de eerste aanrijding (bvb. auto botst tegen een andere auto en dan tegen een boom: het betreft hier een aanrijding tussen twee weggebruikers).

### **Dode:**

Elke persoon die overleed ter plaatse of VOOR opname in het ziekenhuis.

### **Dodelijk gewonde:**

Elke persoon die overleed aan de gevolgen van het ongeval en dit binnen de 30 dagen na de datum van dit ongeval, maar die niet is gestorven ter plaatse of voor opname in het ziekenhuis.

### **Ernstig gewonde:**

Elke persoon die in een verkeersongeval gewond wordt en wiens toestand zodanig is dat een opname voor meer dan 24 uur in een ziekenhuis noodzakelijk is.

### **Licht gewonde:**

Elke persoon die in een verkeersongeval wordt gewond en op wie de bepaling van dodelijk of ernstig gewonde niet van toepassing is.



**STATISTIEK VAN DE BLOEDAFNEMINGEN INGEVOLGE VERKEERSONGEVALLEN  
OP DE OPENBARE WEG**





Periode 1984 - 1999

**Tabel A1.- EVOLUTIE VAN HET AANTAL BLOEDONDERZOEKINGEN INGEVOLGE VERKEERSONGEVALLEN OP DE OPENBARE WEG VOLGENS DE LEEFTIJD VAN DE BETROKKEN PERSONEN**

a) In absolute cijfers

JAAR	Minder dan 20 jaar	20 tot 24 jaar	25 tot 29 jaar	30 tot 34 jaar	35 tot 39 jaar	40 tot 44 jaar	45 tot 49 jaar	50 tot 54 jaar	55 tot 59 jaar	60 tot 64 jaar	65 tot 69 jaar	70 tot 75 jaar	Leeftijd onbekend	Totaal
1984	520	2 312	1 967	1 769	1 513	1 213	985	773	491	241	134	74	1 948	13 940
1985	518	2 393	2 098	1 919	1 653	1 277	1 048	809	544	276	117	64	1 567	14 283
1986	462	2 120	1 963	1 740	1 488	1 194	905	686	474	286	119	67	1 510	13 014
1987	424	2 039	1 977	1 669	1 493	1 212	874	617	472	209	113	49	1 569	12 717
1988	335	1 568	1 511	1 311	1 082	924	667	490	327	155	86	27	(1) 6 091	14 574
1989	337	1 519	1 636	1 458	1 208	1 012	697	525	329	206	118	50	(1) 6 034	15 129
1990	354	1 799	1 751	1 591	1 361	1 094	839	560	384	236	130	45	(1) 5 057	15 201
1991	365	1 557	1 536	1 474	1 300	1 147	814	516	367	223	89	41	(1) 4 872	14 301
1992	300	1 471	1 533	1 465	1 300	1 079	771	556	344	188	123	54	(1) 5 153	14 337
1993	274	1 431	1 489	1 397	1 277	1 156	783	541	394	203	112	59	(1) 5 293	14 409
1994	201	1 090	1 213	1 116	1 013	995	722	483	276	173	105	58	(1) 4 786	12 231
1995	82	351	382	369	379	347	279	188	149	85	56	26	(1) 2 284	4 977
1996	54	206	278	305	268	284	247	158	125	80	47	20	(1) 2 149	4 221
1997	114	331	443	439	419	394	328	260	156	97	67	39	(1) 3 384	6 471
1998	49	247	364	366	409	383	345	217	144	95	54	42	(1) 2 649	5 384
1999	86	307	357	370	392	410	343	296	193	142	87	60	(1) 2 807	5 850

b) Percentages

JAAR	Minder dan 20 jaar	20 tot 24 jaar	25 tot 29 jaar	30 tot 34 jaar	35 tot 39 jaar	40 tot 44 jaar	45 tot 49 jaar	50 tot 54 jaar	55 tot 59 jaar	60 tot 64 jaar	65 tot 69 jaar	70 tot 75 jaar	Leeftijd onbekend	Totaal
1984	3,7	16,6	14,1	12,7	10,9	8,7	7,1	5,5	3,5	1,7	1,0	0,5	14,0	100,0
1985	3,6	16,9	14,7	13,4	11,6	8,9	7,3	5,7	3,8	1,9	0,8	0,4	11,0	100,0
1986	3,6	16,3	15,1	13,4	11,4	9,2	6,9	5,3	3,6	2,2	0,9	0,5	11,6	100,0
1987	3,3	16,1	15,6	13,1	11,7	9,5	6,9	4,9	3,7	1,6	0,9	0,4	12,3	100,0
1988	2,3	10,8	10,4	9,0	7,4	6,3	4,6	3,4	2,2	1,1	0,6	0,2	(1) 41,7	100,0
1989	2,2	10,0	10,8	9,6	8,0	6,7	4,6	3,5	2,2	1,4	0,8	0,3	(1) 39,9	100,0
1990	2,3	11,8	11,5	10,5	9,0	7,2	5,5	3,7	2,5	1,5	0,9	0,3	(1) 33,3	100,0
1991	2,6	10,9	10,7	10,3	9,1	8,0	5,7	3,6	2,6	1,6	0,6	0,3	(1) 34,0	100,0
1992	2,1	10,3	10,7	10,2	9,1	7,5	5,4	3,9	2,4	1,3	0,9	0,4	(1) 35,8	100,0
1993	1,9	9,9	10,3	9,7	8,9	8,0	5,4	3,8	2,7	1,4	0,8	0,4	(1) 36,8	100,0
1994	1,6	8,9	9,9	9,1	8,3	8,1	5,9	3,9	2,3	1,4	0,9	0,5	(1) 39,2	100,0
1995	1,6	7,1	7,7	7,4	7,6	7,0	5,6	3,8	3,0	1,7	1,1	0,5	(1) 45,9	100,0
1996	1,3	4,9	6,6	7,2	6,4	6,7	5,8	3,7	3,0	1,9	1,1	0,5	(1) 50,9	100,0
1997	1,8	5,1	6,8	6,8	6,5	6,1	5,1	4,0	2,4	1,5	1,0	0,6	(1) 52,3	100,0
1998	0,9	4,6	6,8	6,8	7,6	7,1	6,4	4,1	2,7	1,8	1,0	0,8	(1) 49,4	100,0
1999	1,5	5,2	6,1	6,3	6,7	7,0	5,9	5,1	3,3	2,4	1,5	1,0	(1) 48,0	100,0

(1) Leeftijd dikwijls niet meedegeëld.

**Tabel A2.- EVOLUTIE VAN HET AANTAL BLOEDONDERZOEKINGEN INGEVOLGE VERKEERSONGEVALLLEN OP DE OPENBARE WEG VOLGENS HET VASTGESTELDE ALCOHOLGEHALTE - Periode 1984 - 1999**

**a) In absolute cijfers**

JAAR	Van 0 tot 0,49 gr per 1 000 ml	Van 0,50 gr tot 0,99 gr per 1 000 ml	Van 1 gr tot 1,49 gr per 1 000 ml	Van 1,50 gr tot 1,99 gr per 1 000 ml	Van 2 gr tot 2,49 gr per 1 000 ml	Van 2,50 gr en meer per 1 000 ml	Alcoholgehalte onbekend	Totaal
1984	332	1 017	2 048	3 578	3 606	2 861	498	13 940
1985	317	905	2 098	3 570	3 764	3 051	578	14 283
1986	267	729	1 826	3 157	3 472	3 023	540	13 014
1987	293	816	1 883	3 165	3 405	2 690	465	12 717
1988	405	1 076	2 215	3 593	3 721	3 173	391	14 574
1989	395	1 070	2 390	3 823	3 746	3 191	514	15 129
1990	476	1 240	2 507	3 833	3 767	3 060	318	15 201
1991	522	1 127	2 356	3 562	3 568	2 865	301	14 301
1992	418	1 072	2 266	3 663	3 655	2 983	280	14 337
1993	538	1 206	2 438	3 460	3 518	2 905	344	14 409
1994	403	944	1 959	2 946	3 058	2 709	212	12 231
1995	319	336	720	1 192	1 253	1 056	101	4 977
1996	236	273	598	921	968	928	297	4 221
1997	343	549	1 075	1 590	1 457	1 259	198	6 471
1998	293	397	764	1 159	1 478	1 173	100	5 364
1999	289	359	820	1 331	1 463	1 462	126	5 850

**b) Percentages**

JAAR	Van 0 tot 0,49 gr per 1 000 ml	Van 0,50 gr tot 0,99 gr per 1 000 ml	Van 1 gr tot 1,49 gr per 1 000 ml	Van 1,50 gr tot 1,99 gr per 1 000 ml	Van 2 gr tot 2,49 gr per 1 000 ml	Van 2,50 gr en meer per 1 000 ml	Alcoholgehalte onbekend	Totaal
1984	2,4	7,3	14,7	25,7	25,8	20,5	3,6	100,0
1985	2,2	6,3	14,7	25,0	26,4	21,4	4,0	100,0
1986	2,1	5,6	14,0	24,3	26,7	23,2	4,1	100,0
1987	2,3	6,4	14,8	24,9	26,7	21,2	3,7	100,0
1988	2,8	7,4	15,2	24,7	25,4	21,8	2,7	100,0
1989	2,6	7,1	15,7	25,3	24,8	21,1	3,4	100,0
1990	3,1	8,2	16,5	25,2	24,8	20,1	2,1	100,0
1991	3,7	7,9	16,5	24,9	24,9	20,0	2,1	100,0
1992	2,9	7,5	15,8	25,6	25,5	20,8	1,9	100,0
1993	3,7	8,4	16,9	24,0	24,4	20,2	2,4	100,0
1994	3,3	7,7	16,0	24,1	25,0	22,1	1,8	100,0
1995	6,4	6,8	14,5	23,9	25,2	21,2	2,0	100,0
1996	5,6	6,5	14,2	21,8	22,9	22,0	7,0	100,0
1997	5,3	8,5	16,6	24,6	22,5	19,5	3,0	100,0
1998	5,5	7,4	14,2	21,6	27,6	21,9	1,8	100,0
1999	4,9	6,1	14,0	22,8	25,0	25,0	2,2	100,0

**Tabel A3.- AANTAL BLOEDAFNEMINGEN PER KWARTAAL EN VOLGENS HET UUR - Jaar 1999**

UUR	Aantal bloedafnemingen				Totaal
	1 e kwartaal	2 e kwartaal	3 e kwartaal	4 e kwartaal	
Van 0 tot 1 uur	102	113	96	115	426
Van 1 tot 2 uur	93	105	91	113	402
Van 2 tot 3 uur	77	101	87	105	370
Van 3 tot 4 uur	76	92	80	91	339
Van 4 tot 5 uur	69	75	60	75	279
Van 5 tot 6 uur	45	48	50	51	194
Van 6 tot 7 uur	34	43	42	46	165
Van 7 tot 8 uur	31	38	32	39	140
Van 8 tot 9 uur	31	36	27	40	134
Van 9 tot 10 uur	22	17	19	29	87
Van 10 tot 11 uur	16	16	14	18	64
Van 11 tot 12 uur	19	19	17	16	71
Van 12 tot 13 uur	16	16	17	15	64
Van 13 tot 14 uur	14	16	27	36	93
Van 14 tot 15 uur	23	23	29	32	107
Van 15 tot 16 uur	25	43	31	46	145
Van 16 tot 17 uur	36	31	46	43	156
Van 17 tot 18 uur	46	64	70	54	234
Van 18 tot 19 uur	85	62	69	92	308
Van 19 tot 20 uur	81	78	83	108	350
Van 20 tot 21 uur	85	85	70	103	343
Van 21 tot 22 uur	75	96	96	104	371
Van 22 tot 23 uur	95	111	92	118	416
Van 23 tot 24 uur	8	4	6	6	24
Onbekend	122	164	123	159	568
<b>Totaal</b>	<b>1 326</b>	<b>1 496</b>	<b>1 374</b>	<b>1 654</b>	<b>5 850</b>

**Tabel A4.- AANTAL BLOEDAFNEMINGEN VOLGENS HET GESLACHT EN DE LEEFTIJD VAN DE PERSOON - Jaar 1999**

LEEFTIJD	Geslacht			Totaal
	Mannen	Vrouwen	Onbekend	
Minder dan 20 jaar	79	6	1	86
Van 20 tot minder dan 25 jaar	283	19	5	307
Van 25 tot minder dan 30 jaar	324	21	12	357
Van 30 tot minder dan 35 jaar	328	32	10	370
Van 35 tot minder dan 40 jaar	331	49	12	392
Van 40 tot minder dan 45 jaar	334	66	10	410
Van 45 tot minder dan 50 jaar	292	46	5	343
Van 50 tot minder dan 55 jaar	239	43	14	296
Van 55 tot minder dan 60 jaar	154	32	7	193
Van 60 tot minder dan 65 jaar	119	18	5	142
Van 65 tot minder dan 70 jaar	78	8	1	87
Van 70 tot minder dan 75 jaar	57	3		60
Onbekend	2 399	334	74	2 807
<b>Totaal</b>	<b>5 017</b>	<b>677</b>	<b>156</b>	<b>5 850</b>

**Tabel A5.- AANTAL BLOEDAFNEMINGEN VOLGENS HET ALCOHOLGEHALTE EN DE  
KLINISCHE GEGEVENS - Jaar 1999**

ALCOHOLGEHALTE	Klinische gegevens						
	Totaal aantal afne- mingen	Is de gang van de betrokkene zeker?			Ruikt zijn adem naar alkohol?		
		Ja	Neen	Onbekend	Ja	Neen	Onbekend
Van 0 tot 0,49 gr per 1 000 ml	289	65	18	206	59	97	133
Van 0,50 gr tot 0,79 gr per 1 000 ml	135	79	16	40	65	46	24
Van 0,80 gr tot 0,99 gr per 1 000 ml	224	132	34	58	138	42	44
Van 1 gr tot 1,49 gr per 1 000 ml	820	450	149	221	549	125	146
Van 1,50 gr tot 1,99 gr per 1 000 ml	1 331	665	348	318	994	136	201
Van 2 gr tot 2,49 gr per 1 000 ml	1 463	602	542	319	1 113	143	207
Van 2,50 gr en meer per 1 000 ml	1 462	397	762	303	1 183	85	194
Onbekend	126	39	41	46	73	22	31
<b>Totaal</b>	<b>5 850</b>	<b>2 429</b>	<b>1 910</b>	<b>1 511</b>	<b>4 174</b>	<b>696</b>	<b>980</b>

ALCOHOLGEHALTE	Klinische gegevens								
	Is zijn spraak normaal?			Vertoont de betrokkene sporen van stoornissen ?			Heeft hij gebraakt?		
	Ja	Neen	Onbe- kend	Ja	Neen	Onbe- kend	Ja	Neen	Onbe- kend
Van 0 tot 0,49 gr per 1 000 ml	99	43	147	52	105	132	12	135	142
Van 0,50 gr tot 0,79 gr per 1 000 ml	89	19	27	7	99	29	2	108	25
Van 0,80 gr tot 0,99 gr per 1 000 ml	145	37	42	16	166	42	6	176	42
Van 1 gr tot 1,49 gr per 1 000 ml	520	160	140	45	629	146	16	661	143
Van 1,50 gr tot 1,99 gr per 1 000 ml	767	357	207	70	1 064	197	29	1 106	196
Van 2 gr tot 2,49 gr per 1 000 ml	737	507	219	89	1 153	221	40	1 211	212
Van 2,50 gr en meer per 1 000 ml	532	720	210	58	1 183	221	39	1 218	205
Onbekend	57	39	30	12	87	27	2	96	28
<b>Totaal</b>	<b>2 946</b>	<b>1 882</b>	<b>1 022</b>	<b>349</b>	<b>4 486</b>	<b>1 015</b>	<b>146</b>	<b>4 711</b>	<b>993</b>



**STATISTIEK VAN DE VERKEERSONGEVALLEN OP DE OPENBARE WEG  
MET DODEN EN/OF GEWONDEN**



**Grafiek 1. - AANTAL ONGEVALLEN naar de aard van het ernstigste letsel - PERIODE 1983 - 1999**

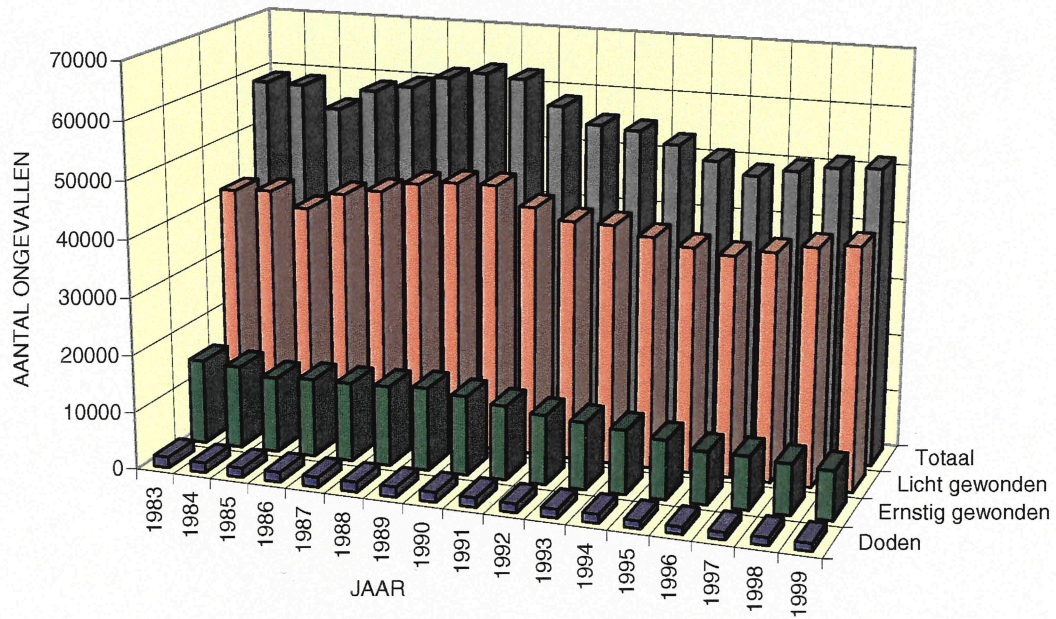

**Grafiek 2. - AANTAL SLACHTOFFERS - PERIODE 1980 - 1999**

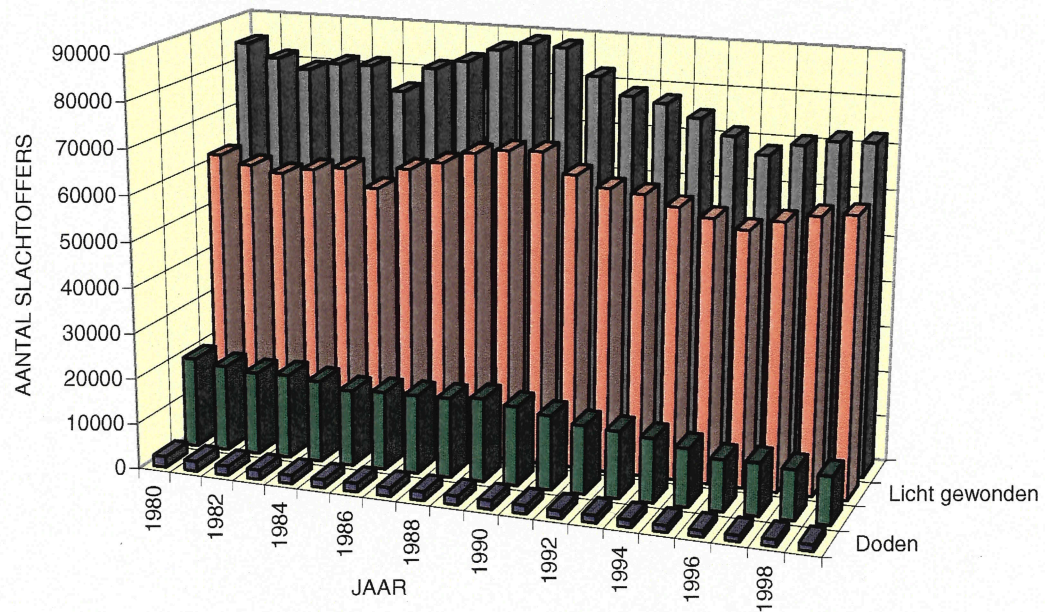



Tabel 1. - AANTAL ONGEVALLEN - Periode 1985 - 1999

JAAR	Totaal aantal ongevallen			Ongevallen met doden			Ongevallen met dodelijk gewonden		
	Aantal	Vermeerdering of vermindering t.o.v. vorig jaar		Aantal	Vermeerdering of vermindering t.o.v. vorig jaar		Aantal	Vermeerdering of vermindering t.o.v. vorig jaar	
		Aantal	%		Aantal	%		Aantal	%
1985	54 826	- 3 833	- 7	1 308	- 61	- 4	352	- 11	- 3
1986	58 515	+ 3 689	+ 7	1 456	+ 148	+ 11	330	- 22	- 6
1987	59 669	+ 1 154	+ 2	1 390	- 66	- 5	380	+ 50	+ 15
1988	61 756	+ 2 087	+ 3	1 432	+ 42	+ 3	339	- 41	- 11
1989	62 982	+ 1 226	+ 2	1 488	+ 56	+ 4	312	- 27	- 8
1990	62 446	- 536	- 0.8	1 574	+ 86	+ 6	190	- 122	- 39
1991	58 223	- 4 223	- 7	1 471	- 103	- 7	209	+ 19	+ 10
1992	55 438	- 2 785	- 5	1 380	- 91	- 6	173	- 36	- 17
1993	54 933	- 505	-0.9	1 346	- 34	- 2	171	- 2	- 1
1994	53 018	- 1 915	- 3	1 415	+ 69	+ 5	149	- 22	- 13
1995	50 744	- 2 274	- 4	1 228	- 187	- 13	109	- 40	- 27
1996	48 750	- 1 994	- 4	1 122	- 106	- 9	115	+ 6	+ 6
1997	50 078	+ 1 328	+ 3	1 150	+ 28	+ 2	105	- 10	- 9
1998	51 167	+ 1 089	+ 2	1 224	+ 74	+ 6	121	+ 16	+ 15
1999	51 601	+ 434	+ 1	1 173	- 51	- 4	126	+ 5	+ 4

JAAR	Ongevallen met ernstig gewonden			Ongevallen met licht gewonden		
	Aantal	Vermeerdering of vermindering t.o.v. vorig jaar		Aantal	Vermeerdering of vermindering t.o.v. vorig jaar	
		Aantal	%		Aantal	%
1985	13 287	- 1 184	- 8	39 879	- 2 577	- 6
1986	13 764	+ 477	+ 4	42 965	+ 3 086	+ 8
1987	13 809	+ 45	+ 0.3	44 090	+ 1 125	+ 3
1988	14 029	+ 220	+ 2	45 956	+ 1 866	+ 4
1989	14 515	+ 486	+ 3	46 667	+ 711	+ 2
1990	13 864	- 651	- 4	46 818	+ 151	+ 0.3
1991	12 965	- 899	- 6	43 578	- 3 240	- 7
1992	12 113	- 852	- 7	41 772	- 1 806	- 4
1993	11 680	- 433	- 4	41 736	- 36	- 0.1
1994	11 160	- 520	- 4	40 294	- 1 442	- 3
1995	10 267	- 893	- 8	39 140	- 1 154	- 3
1996	9 123	- 1 144	- 13	38 390	- 750	- 2
1997	9 229	+ 106	+ 1	39 594	+ 1 204	+ 3
1998	8 784	- 445	- 5	41 038	+ 1 444	+ 4
1999	8 461	- 323	- 4	41 841	+ 803	+ 2

Tabel 2. - AANTAL SLACHTOFFERS - Periode 1982 - 1999

JAAR	Doden			Dodelijk gewonden			Ernstig gewonden			Licht gewonden		
	Aantal	Vermeerdering of vermindering t.o.v. vorig jaar		Aantal	Vermeerdering of vermindering t.o.v. vorig jaar		Aantal	Vermeerdering of vermindering t.o.v. vorig jaar		Aantal	Vermeerdering of vermindering t.o.v. vorig jaar	
		Aantal	%		Aantal	%		Aantal	%		Aantal	%
1982	1 628	- 106	6	436	- 46	- 10	18 313	- 662	- 3	59 380	- 1 233	- 2
1983	1 653	+ 25	+ 2	437	+ 1	+ 0.2	18 603	+ 290	+ 2	60 794	+ 1 414	+ 2
1984	1 506	- 147	- 9	387	- 50	- 11	18 019	- 584	- 3	61 659	+ 865	+ 1
1985	1 431	- 75	- 5	370	- 17	- 4	16 732	- 1 287	- 7	57 782	- 3 877	- 6
1986	1 596	+ 165	+ 12	355	- 15	- 4	17 239	+ 507	+ 3	62 622	+ 4 840	+ 8
1987	1 518	- 78	- 5	404	+ 49	+ 14	17 361	+ 122	+ 1	64 573	+ 1 951	+ 3
1988	1 606	+ 88	+ 6	361	- 43	- 11	17 604	+ 243	+ 1	67 247	+ 2 674	+ 4
1989	1 658	+ 52	+ 3	335	- 26	- 7	18 308	+ 704	+ 4	68 368	+ 1 121	+ 2
1990	1 739	+ 81	+ 5	237	- 98	- 29	17 479	- 829	- 4	68 705	+ 337	+ 0.5
1991	1 661	- 78	- 4	212	- 25	- 11	16 332	- 1 147	- 7	64 323	- 4 382	- 6
1992	1 496	- 165	- 10	176	- 36	- 17	15 081	- 1251	- 8	62 028	- 2 295	- 4
1993	1 486	- 10	- 0,7	174	- 2	- 1	14 630	- 451	- 3	61 385	- 643	- 1
1994	1 543	+ 57	+ 4	149	- 25	- 14	14 003	- 627	- 4	59 335	- 2 050	- 3
1995	1 338	- 205	- 13	111	- 38	- 26	12 717	- 1 286	- 9	57 588	- 1 747	- 3
1996	1 238	- 100	- 7	118	+ 7	+ 6	11 221	- 1 496	- 12	55 682	- 1 906	- 3
1997	1 257	+ 19	+ 2	107	- 11	- 9	11 432	+ 211	+ 2	58 111	+ 2 429	+ 4
1998	1 373	+ 116	+ 9	127	+ 20	+ 19	10 909	- 523	- 5	59 851	+ 1 740	+ 3
1999	1 269	- 104	- 8	128	+ 1	+ 1	10 421	- 488	- 4	60 725	+ 874	+ 1



**Grafiek 3. - INDELING VAN DE ONGEVALLLEN VOLGENS DE MAAND - JAAR 1999**

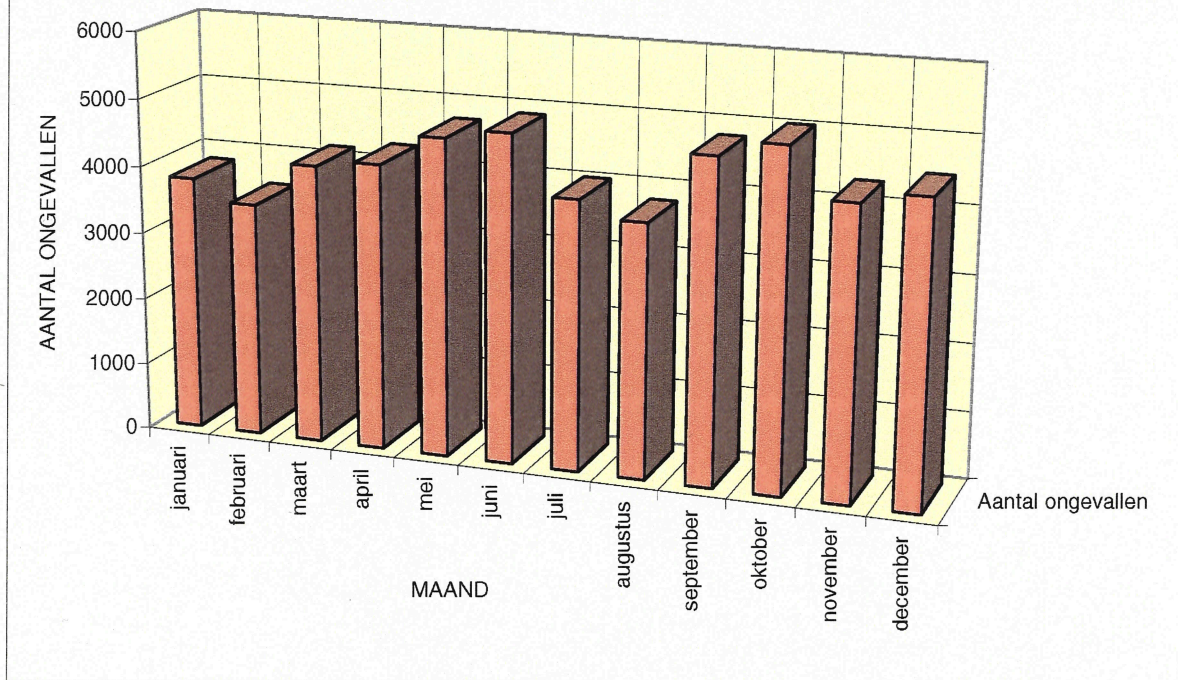

**Grafiek 4. - EVOLUTIE VAN BEVOLKING EN AANTAL PERSONENWAGENS**

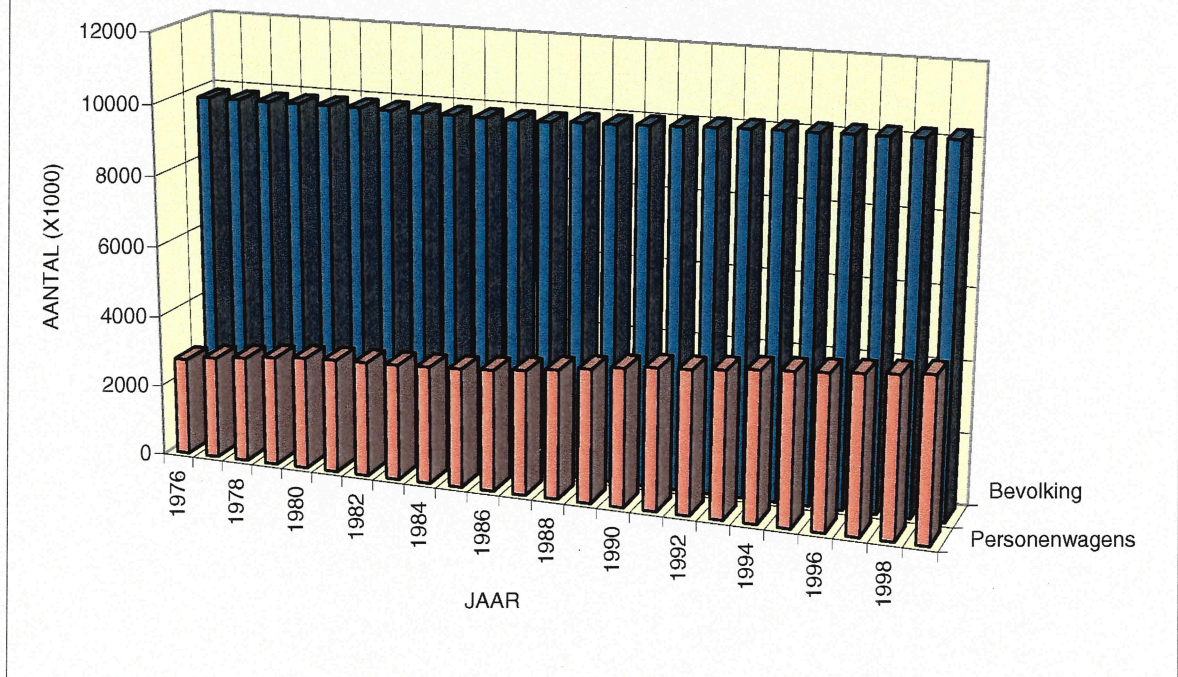





**Tabel 3. - INDELING VAN DE ONGEVALLEN EN DE SLACHTOFFERS VOLGENS DE MAAND VAN HET ONGEVAL - Periode 1995 - 1999**

MAAND	Aantal ongevallen					Totaal aantal slachtoffers				
	1995	1996	1997	1998	1999	1995	1996	1997	1998	1999
Januar	3 775	3 491	3 811	3 926	3 804	5 306	4 839	5 372	5 489	5 329
Februar	3 862	3 341	2 990	3 517	3 491	5 560	4 900	4 172	4 928	4 903
Maart	4 340	3 649	3 841	4 142	4 151	6 000	5 121	5 391	5 808	5 826
April	3 752	3 863	3 977	4 353	4 254	5 397	5 307	5 611	6 326	6 006
Mei	4 488	4 282	4 647	5 029	4 717	6 245	5 928	6 672	7 062	6 552
Juni	4 480	4 719	4 678	4 755	4 866	6 352	6 553	6 645	6 712	6 748
Juli	4 183	3 975	4 224	3 862	4 001	5 989	5 650	6 105	5 540	5 633
Augustus	4 358	4 146	4 632	4 406	3 758	6 163	5 878	6 525	6 330	5 361
September	4 596	4 382	4 240	4 567	4 780	6 512	6 134	5 836	6 279	6 631
Oktober	4 579	4 736	4 694	4 863	5 016	6 411	6 601	6 663	6 929	7 078
November	4 299	4 595	4 305	4 121	4 296	6 085	6 368	6 176	5 783	6 100
December	4 032	3 571	4 039	3 626	4 467	5 734	4 980	5 739	5 074	6 376
<b>Totaal</b>	<b>50 744</b>	<b>48 750</b>	<b>50 078</b>	<b>51 167</b>	<b>51 601</b>	<b>71 754</b>	<b>68 259</b>	<b>70 907</b>	<b>72 260</b>	<b>72 543</b>

MAAND	Aantal slachtoffers									
	Doden					Dodelijk gewonden				
	1995	1996	1997	1998	1999	1995	1996	1997	1998	1999
Januar	101	103	85	106	93	7	14	13	10	11
Februar	95	91	83	92	83	11	5	5	11	2
Maart	117	90	92	108	99	12	11	13	11	11
April	100	116	90	121	97	7	5	7	12	9
Mei	121	92	119	138	127	13	7	9	8	15
Juni	102	103	106	127	125	11	11	11	20	13
Juli	106	114	105	101	110	6	12	6	3	5
Augustus	129	109	139	126	108	9	14	6	10	10
September	132	106	120	109	107	-	15	12	7	11
Oktober	122	115	111	131	123	8	7	11	14	5
November	110	107	96	116	97	12	10	10	11	22
December	103	92	111	98	100	15	7	4	10	14
<b>Totaal</b>	<b>1 338</b>	<b>1 238</b>	<b>1 257</b>	<b>1 373</b>	<b>1 269</b>	<b>111</b>	<b>118</b>	<b>107</b>	<b>127</b>	<b>128</b>

MAAND	Aantal slachtoffers									
	Ernstig gewonden					Licht gewonden				
	1995	1996	1997	1998	1999	1995	1996	1997	1998	1999
Januar	899	824	858	882	740	4 299	3 898	4 416	4 491	4 485
Februar	944	720	677	755	688	4 510	4 084	3 407	4 070	4 130
Maart	1 026	811	895	847	840	4 845	4 209	4 391	4 842	4 876
April	1 081	1 019	864	916	908	4 209	4 167	4 650	5 277	4 992
Mei	1 105	921	1 053	1 093	1 026	5 006	4 908	5 491	5 823	5 384
Juni	1 127	1 151	1 048	1 011	990	5 112	5 288	5 480	5 554	5 620
Juli	1 108	1 011	1 024	870	845	4 769	4 513	4 970	4 566	4 673
Augustus	1 178	1 027	1 104	1 086	752	4 847	4 728	5 276	5 108	4 491
September	1 221	987	975	881	919	5 159	5 026	4 729	5 282	5 594
Oktober	1 117	1 026	1 072	1 015	977	5 164	5 453	5 469	5 769	5 973
November	1 039	958	977	832	879	4 924	5 293	5 093	4 824	5 102
December	872	766	885	721	857	4 744	4 115	4 739	4 245	5 405
<b>Totaal</b>	<b>12 717</b>	<b>11 221</b>	<b>11 432</b>	<b>10 909</b>	<b>10 421</b>	<b>57 588</b>	<b>55 682</b>	<b>58 111</b>	<b>59 851</b>	<b>60 725</b>

**Tabel 4.- EVOLUTIE VAN ENKELE ALGEMENE GEGEVENS DIE DE GEVAARSRISICO'S DETERMINEREN - Periode 1981 - 1999**

JAAR	Bevolking (op 31 december)	Aantal voertuigen					
		Personen- wagens (op 1 augustus)	Autobussen en auto- cars (op 1 augustus)	Vracht- wagens en trak- toren (op 1 augustus)	Motor- fietsen (op 1 augustus)	Brom- fietsen (op 31 december)	Fietsen (op 31 december)
1981	9 867 953	3 206 472	18 948	284 607	117 455	396 390	3 472 661
1982	9 858 017	3 230 951	18 744	285 071	121 959	387 708	3 547 903
1983	9 853 023	3 262 713	17 866	289 410	126 279	378 725	3 562 419
1984	9 857 721	3 300 248	17 170	293 515	129 251	368 654	3 584 801
1985	9 858 895	3 342 704	16 817	302 082	130 074	362 750	3 618 898
1986	9 864 751	3 408 721	16 449	312 456	130 147	356 108	3 568 337
1987	9 875 716	3 497 818	16 095	328 042	131 095	(2) 331 545	
1988	9 927 612	3 613 571	15 811	342 908	131 289	198 176	
1989	9 947 782	3 736 317	15 831	361 879	134 211		
1990	9 986 975	3 864 159	15 644	380 379	139 174		
1991	10 021 997	3 970 317	15 378	398 888	148 627		
1992	10 068 319	4 020 933	14 930	405 091	161 660		
1993	10 100 631	4 109 601	14 794	412 912	175 400		
1994	10 130 574	4 210 197	14 880	429 479	187 499		
1995	10 143 047	4 273 451	14 667	442 463	200 258		
1996	10 170 226	4 339 231	14 660	457 160	212 432		
1997	10 192 264	4 415 343	14 667	476 583	225 317		
1998	10 213 752	4 491 734	14 588	495 464	241 110		
1999	10 230 085	4 583 615	14 673	524 088	260 567		

JAAR	Lengte van het Belgische wegennet op 1 januari (km)				
	Autosnelwegen	Rijkswegen	Provinciewegen	Gemeentewegen (1)	Totaal
1981	1 252	11 717	1 362	108 671	123 002
1982	1 315	11 778	1 369	110 186	124 648
1983	1 388	11 909	1 367	114 382	129 046
1984	1 456	12 373	1 369	115 006	130 204
1985	1 488	12 443	1 374	117 860	133 165
1986	1 534	12 587	1 376	(2) 119 000	134 497
1987	1 549	12 710	1 375	(2) 120 000	135 634
1988	1 567	12 902	1 370	(2) 121 000	136 842
1989	1 613	12 836	1 358	(2) 122 000	137 807
1990	1 631	12 885	1 360	(2) 123 000	139 070
1991	1 666	13 115	1 360	(2) 124 000	140 235
1992	1 650	12 818	1 354	(2) 125 000	140 821
1993	1 658	12 718	1 353	(2) 125 900	141 629
1994	1 665	12 634	1 331	(2) 126 800	142 430
1995	1 666	12 583	1 326	(2) 127 600	143 175
1996	1 674	12.600	1 326	(2) 128 200	143 800
1997	1 679	12 509	1 326	(2) 129 400	144 914
1998	1 682	12 542	1 326	(2) 130 300	145 850
1999					

(1) Cijfers bekomen door het Ministerie van Binnenlandse Zaken op grond van gegevens verstrekt door de Gemeentebesturen.

(2) Raming

**Grafiek 5. - INDELING VAN DE VERKEERSONGEVALLEN PER GEWEST - JAAR 1999**

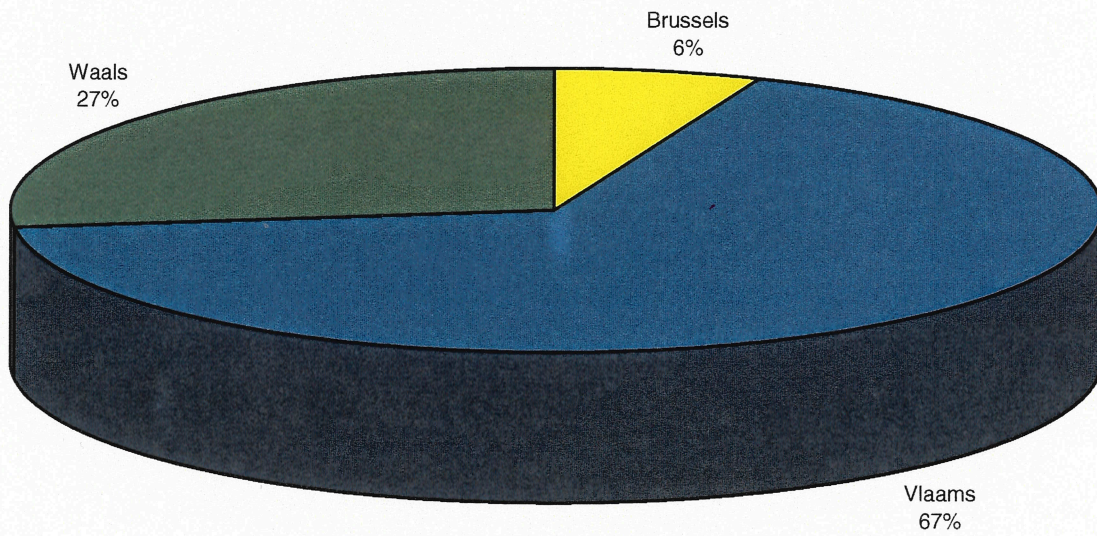

**Grafiek 6. - INDELING SLACHTOFFERS naar de aard van de weggebruiker PERIODE 1989-1994-1999 (elk jaar = 100 %)**

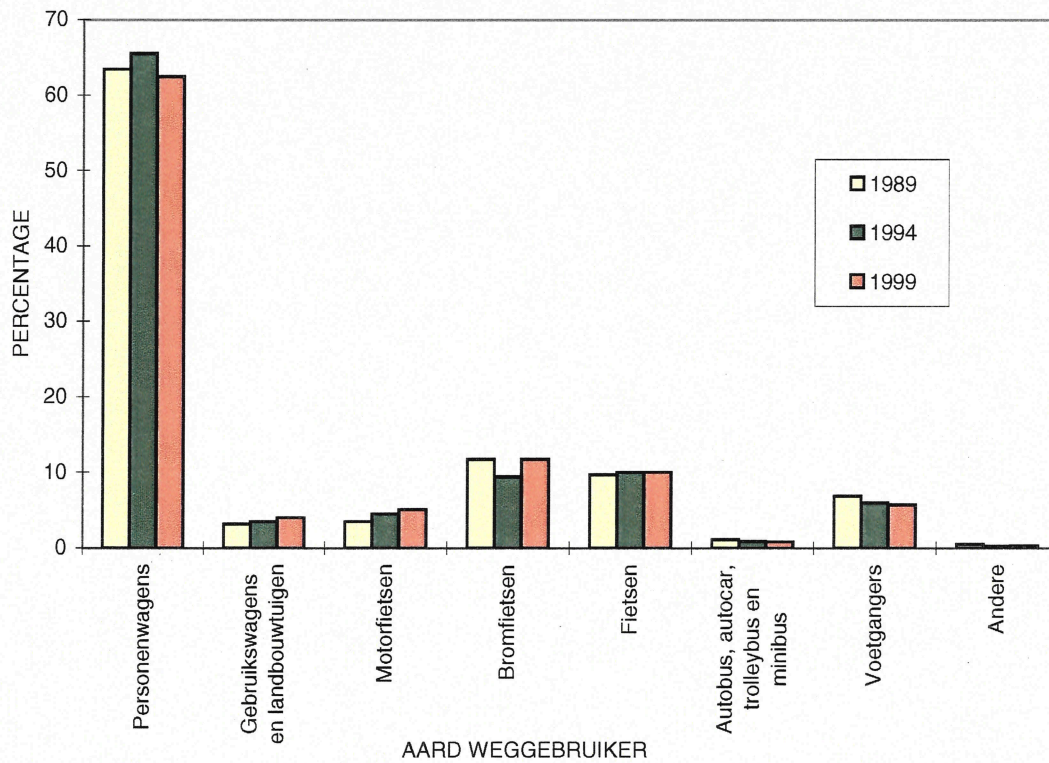



**Tabel 5. - AANTAL VERKEERSONGEVALLEN EN AANTAL SLACHTOFFERS PER GEWEST - Jaar 1999**

GEWESTEN	Totaal aantal ongevallen	Totaal aantal slachtoffers				
		Doden	Dodelijk gewonden	Ernstig gewonden	Licht gewonden	Totaal
<b>BELGIE</b>	<b>51 601</b>	<b>1 269</b>	<b>128</b>	<b>10 421</b>	<b>60 725</b>	<b>72 543</b>
Brussels Hoofdstedelijk Gewest	3 063	38	12	229	3 743	4 022
Vlaams Gewest	34 353	743	63	6 714	40 296	47 816
Waals Gewest	14 185	488	53	3 478	16 686	20 705

**Tabel 6 A.- AANTAL ONGEVALLEN EN AANTAL SLACHTOFFERS PER PROVINCIE - Jaar 1999**

PROVINCIES EN GEWESTEN	Botsing tussen twee of meer weggebruikers									
	Aantal ongevallen					Aantal slachtoffers				
	Met doden	Met dodelijk gewonden	Met ernstig gewonden	Met licht gewonden	Totaal	Doden	Dodelijk gewonden	Ernstig gewonden	Licht gewonden	Totaal
<b>BELGIE</b>	<b>641</b>	<b>86</b>	<b>5 609</b>	<b>33 635</b>	<b>39 971</b>	<b>704</b>	<b>88</b>	<b>7 018</b>	<b>50 000</b>	<b>57 810</b>
Brussels Hoofdstedelijk Gewest	18	10	170	2 455	2 653	21	10	188	3 318	3 537
Vlaams Gewest	418	42	3 901	23 301	27 662	453	44	4 838	34 189	39 524
Prov. Antwerpen	111	14	1 066	5 810	7 001	119	14	1 270	8 647	10 050
Prov. Limburg	70	3	800	3 253	4 126	72	3	1 072	5 335	6 482
Prov. Oost-Vlaanderen	95	11	835	5 388	6 329	114	11	1 021	7 627	8 773
Prov. Vlaams Brabant	51	8	430	3 718	4 207	52	9	532	5 461	6 054
Prov. West-Vlaanderen	91	6	770	5 132	5 999	96	7	943	7 119	8 165
Waals Gewest	205	34	1 538	7 879	9 656	230	34	1 992	12 493	14 749
Prov. Waals Brabant	28	3	87	934	1 052	28	3	103	1 364	1 498
Prov. Henegouwen	60	14	615	2 777	3 466	66	14	786	4 416	5 282
Prov. Luik	53	8	388	2 514	2 963	64	8	502	3 940	4 514
Prov. Luxemburg	25	8	173	523	729	27	8	238	886	1 159
Prov. Namen	39	1	275	1 131	1 446	45	1	363	1 887	2 296

**Tabel 6 B.- AANTAL ONGEVALLEN EN AANTAL SLACHTOFFERS PER PROVINCIE (vervolg) - Jaar 1999**

PROVINCIES EN GEWESTEN	Botsing met hindernis buiten de rijbaan									
	Aantal ongevallen					Aantal slachtoffers				
	Met doden	Met dodelijk gewonden	Met ernstig gewonden	Met licht gewonden	Totaal	Doden	Dodelijk gewonden	Ernstig gewonden	Licht gewonden	Totaal
<b>BELGIE</b>	<b>465</b>	<b>35</b>	<b>2 201</b>	<b>5 859</b>	<b>8 560</b>	<b>496</b>	<b>35</b>	<b>2 698</b>	<b>7 897</b>	<b>11 126</b>
Brussels Hoofdstedelijk Gewest	11	2	20	204	237	12	2	26	250	290
Vlaams Gewest	240	15	1 231	3 435	4 921	254	15	1 460	4 557	6 286
Prov. Antwerpen	63	1	303	784	1 151	66	1	365	1 028	1 460
Prov. Limburg	36	3	225	406	670	38	3	272	550	863
Prov. Oost-Vlaanderen	53	4	291	928	1 276	59	4	341	1 223	1 627
Prov. Vlaams Brabant	31	3	158	628	820	31	3	188	844	1 066
Prov. West-Vlaanderen	57	4	254	689	1 004	60	4	294	912	1 270
Waals Gewest	214	18	950	2 220	3 402	230	18	1 212	3 090	4 550
Prov. Waals Brabant	15	2	52	274	343	15	2	61	363	441
Prov. Henegouwen	62	7	341	622	1 032	67	7	444	866	1 384
Prov. Luik	57	5	184	647	893	64	5	229	881	1 179
Prov. Luxemburg	38	-	160	259	457	41	-	206	380	627
Prov. Namen	42	4	213	418	677	43	4	272	600	919

**Tabel 6 C.- AANTAL ONGEVALLEN EN AANTAL SLACHTOFFERS PER PROVINCIE (vervolg) - Jaar 1999**

PROVINCIES EN GEWESTEN	Botsing met hindernis op de rijbaan									
	Aantal ongevallen					Aantal slachtoffers				
	Met doden	Met dodelijk gewonden	Met ernstig gewonden	Met licht gewonden	Totaal	Doden	Dodelijk gewonden	Ernstig gewonden	Licht gewonden	Totaal
<b>BELGIE</b>	<b>34</b>	<b>2</b>	<b>268</b>	<b>1 111</b>	<b>1 415</b>	<b>35</b>	<b>2</b>	<b>298</b>	<b>1 344</b>	<b>1 679</b>
Brussels Hoofdstedelijk Gewest	5	-	8	113	126	5	-	9	130	144
Vlaams Gewest	15	2	154	659	830	16	2	168	770	956
Prov. Antwerpen	4	-	34	156	194	4	-	39	193	236
Prov. Limburg	-	-	27	73	100	-	-	28	85	113
Prov. Oost-Vlaanderen	5	2	32	144	183	5	2	33	172	212
Prov. Vlaams Brabant	4	-	21	110	135	5	-	24	127	156
Prov. West-Vlaanderen	2	-	40	176	218	2	-	44	193	239
Waals Gewest	14	-	106	339	459	14	-	121	444	579
Prov. Waals Brabant	-	-	18	49	67	-	-	20	73	93
Prov. Henegouwen	7	-	36	97	140	7	-	41	127	175
Prov. Luik	3	-	29	110	142	3	-	34	143	180
Prov. Luxemburg	2	-	11	25	38	2	-	13	32	47
Prov. Namen	2	-	12	58	72	2	-	13	69	84

**Tabel 6 D.- AANTAL ONGEVALLLEN EN AANTAL SLACHTOFFERS PER PROVINCIE (vervolg) - Jaar 1999**

PROVINCIES EN GEWESTEN	Ander ongeval									
	Aantal ongevallen					Aantal slachtoffers				
	Met doden	Met dodelijk gewonden	Met ernstig gewonden	Met licht gewonden	Totaal	Doden	Dodelijk gewonden	Ernstig gewonden	Licht gewonden	Totaal
<b>BELGIE</b>	<b>33</b>	<b>3</b>	<b>383</b>	<b>1 236</b>	<b>1 655</b>	<b>34</b>	<b>3</b>	<b>407</b>	<b>1 484</b>	<b>1 928</b>
Brussels Hoofdstedelijk Gewest	-	-	6	41	47	-	-	6	45	51
Vlaams Gewest	19	2	235	684	940	20	2	248	780	1 050
Prov. Antwerpen	2	-	38	125	165	2	-	40	151	193
Prov. Limburg	4	-	53	97	154	4	-	56	109	169
Prov. Oost-Vlaanderen	3	1	68	176	248	4	1	70	196	271
Prov. Vlaams Brabant	3	1	25	85	114	3	1	28	93	125
Prov. West-Vlaanderen	7	-	51	201	259	7	-	54	231	292
Waals Gewest	14	1	142	511	668	14	1	153	659	827
Prov. Waals Brabant	1	-	10	73	84	1	-	10	92	103
Prov. Henegouwen	3	-	44	128	175	3	-	47	171	221
Prov. Luik	6	-	43	180	229	6	-	46	226	278
Prov. Luxemburg	2	1	27	67	97	2	1	28	96	127
Prov. Namen	2	-	18	63	83	2	-	22	74	98

**Tabel 6 E.- AANTAL ONGEVALLLEN EN AANTAL SLACHTOFFERS PER PROVINCIE (vervolg) - Jaar 1999**

PROVINCIES EN GEWESTEN	Totaal									
	Aantal ongevallen					Aantal slachtoffers				
	Met doden	Met dodelijk gewonden	Met ernstig gewonden	Met licht gewonden	Totaal	Doden	Dodelijk gewonden	Ernstig gewonden	Licht gewonden	Totaal
<b>BELGIE</b>	<b>1 173</b>	<b>126</b>	<b>8 461</b>	<b>41 841</b>	<b>51 601</b>	<b>1 269</b>	<b>128</b>	<b>10 421</b>	<b>60 725</b>	<b>72 543</b>
Brussels Hoofdstedelijk Gewest	34	12	204	2 813	3 063	38	12	229	3 743	4 022
Vlaams Gewest	692	61	5 521	28 079	34 353	743	63	6 714	40 296	47 816
Prov. Antwerpen	180	15	1 441	6 875	8 511	191	15	1 714	10 019	11 939
Prov. Limburg	110	6	1 105	3 829	5 050	114	6	1 428	6 079	7 627
Prov. Oost-Vlaanderen	156	18	1 226	6 636	8 036	182	18	1 465	9 218	10 883
Prov. Vlaams Brabant	89	12	634	4 541	5 276	91	13	772	6 525	7 401
Prov. West-Vlaanderen	157	10	1 115	6 198	7 480	165	11	1 335	8 455	9 966
Waals Gewest	447	53	2 736	10 949	14 185	488	53	3 478	16 686	20 705
Prov. Waals Brabant	44	5	167	1 330	1 546	44	5	194	1 892	2 135
Prov. Henegouwen	132	21	1 036	3 624	4 813	143	21	1 318	5 580	7 062
Prov. Luik	119	13	644	3 451	4 227	137	13	811	5 190	6 151
Prov. Luxemburg	67	9	371	874	1 321	72	9	485	1 394	1 960
Prov. Namen	85	5	518	1 670	2 278	92	5	670	2 630	3 397



**Tabel 7 - AANTAL ONGEVALLEN EN AANTAL SLACHTOFFERS IN DE VERSCHILLENDE DAGEN VAN DE WEEK EN PER UUR - Jaar 1999**

DAG EN UUR	Aantal ongevallen					Aantal slachtoffers				
	Met doden	Met do-delijk gewonden	Met ernstig gewonden	Met licht gewonden	Totaal	Doden	Dode-lijk gewonden	Ernstig gewonden	Licht gewonden	Totaal
Maandag	153	14	1 114	6 026	7 307	163	15	1 345	8 494	10 017
Dinsdag	138	19	1 026	5 795	6 978	150	19	1 230	8 091	9 490
Woensdag	142	13	1 144	6 174	7 473	148	13	1 358	8 615	10 134
Donderdag	136	12	1 056	6 050	7 254	145	12	1 253	8 378	9 788
Vrijdag	172	20	1 300	6 707	8 199	181	20	1 566	9 464	11 231
Zaterdag	215	32	1 500	6 050	7 797	242	32	1 909	9 407	11 590
Zondag	217	16	1 321	5 039	6 593	240	17	1 760	8 276	10 293
<b>Totaal</b>	<b>1 173</b>	<b>126</b>	<b>8 461</b>	<b>41 841</b>	<b>51 601</b>	<b>1 269</b>	<b>128</b>	<b>10 421</b>	<b>60 725</b>	<b>72 543</b>
Tussen:										
0 en 1 uur	40	6	192	644	882	45	6	253	1 016	1 320
1 en 2 uur	48	4	207	579	838	51	4	287	895	1 237
2 en 3 uur	43	3	178	529	753	49	3	222	836	1 110
3 en 4 uur	46	5	181	534	766	47	5	237	804	1 093
4 en 5 uur	42	-	190	498	730	42	-	242	712	996
5 en 6 uur	33	1	180	549	763	36	2	232	790	1 060
6 en 7 uur	40	4	237	842	1 123	43	4	303	1 219	1 569
7 en 8 uur	49	5	379	1 817	2 250	53	6	466	2 478	3 003
8 en 9 uur	44	5	324	2 551	2 924	50	5	391	3 376	3 822
9 en 10 uur	31	5	240	1 560	1 836	33	5	273	2 117	2 428
10 en 11 uur	40	9	335	1 794	2 178	40	9	407	2 462	2 918
11 en 12 uur	39	2	355	1 973	2 369	41	2	427	2 868	3 338
12 en 13 uur	34	3	371	2 371	2 779	34	3	441	3 307	3 785
13 en 14 uur	63	6	369	2 264	2 702	71	6	466	3 292	3 835
14 en 15 uur	47	4	469	2 580	3 100	50	4	582	3 868	4 504
15 en 16 uur	55	6	487	2 740	3 288	56	6	584	3 981	4 627
16 en 17 uur	65	6	655	3 612	4 338	71	6	768	5 158	6 003
17 en 18 uur	79	10	740	3 913	4 742	87	10	890	5 673	6 660
18 en 19 uur	78	10	552	3 191	3 831	83	10	688	4 793	5 574
19 en 20 uur	60	8	539	2 261	2 868	66	8	650	3 351	4 075
20 en 21 uur	50	6	376	1 686	2 118	51	6	459	2 541	3 057
21 en 22 uur	50	7	317	1 354	1 728	58	7	412	2 060	2 537
22 en 23 uur	50	8	303	1 085	1 446	59	8	379	1 688	2 134
23 en 24 uur	47	3	269	853	1 172	53	3	345	1 355	1 756
Onbekend	-	-	16	61	77	-	-	17	85	102
<b>Totaal</b>	<b>1 173</b>	<b>126</b>	<b>8 461</b>	<b>41 841</b>	<b>51 601</b>	<b>1 269</b>	<b>128</b>	<b>10 421</b>	<b>60 725</b>	<b>72 543</b>

**Tabel 8.- AANTAL ONGEVALLEN VOLGENS DE UREN VAN IEDERE DAG VAN DE WEEK - Jaar 1999**

UUR	Maandag	Dinsdag	Woensdag	Donderdag	Vrijdag	Zaterdag	Zondag	Totaal
Van 0 tot 1 uur	118	71	82	94	112	191	214	882
Van 1 tot 2 uur	88	68	57	80	91	245	209	838
Van 2 tot 3 uur	62	46	53	50	75	237	230	753
Van 3 tot 4 uur	59	50	54	70	92	223	218	766
Van 4 tot 5 uur	68	38	53	72	63	206	230	730
Van 5 tot 6 uur	87	62	82	78	79	199	176	763
Van 6 tot 7 uur	172	140	139	140	117	195	220	1 123
Van 7 tot 8 uur	387	400	401	392	337	158	175	2 250
Van 8 tot 9 uur	526	586	498	504	469	172	169	2 924
Van 9 tot 10 uur	303	275	302	295	243	254	164	1 836
Van 10 tot 11 uur	338	332	299	268	315	366	260	2 178
Van 11 tot 12 uur	343	281	377	312	339	418	299	2 369
Van 12 tot 13 uur	390	369	570	399	370	350	331	2 779
Van 13 tot 14 uur	376	358	443	377	419	394	335	2 702
Van 14 tot 15 uur	417	378	474	364	517	554	396	3 100
Van 15 tot 16 uur	464	387	517	432	582	507	399	3 288
Van 16 tot 17 uur	695	718	636	707	690	544	348	4 338
Van 17 tot 18 uur	748	733	708	747	790	549	467	4 742
Van 18 tot 19 uur	529	497	534	585	679	534	473	3 831
Van 19 tot 20 uur	351	383	392	414	500	432	396	2 868
Van 20 tot 21 uur	282	290	269	280	396	311	290	2 118
Van 21 tot 22 uur	211	215	213	257	352	260	220	1 728
Van 22 tot 23 uur	174	167	175	176	299	258	197	1 446
Van 23 tot 24 uur	106	123	140	149	266	225	163	1 172
Onbekend	13	11	5	12	7	15	14	77
<b>Totaal</b>	<b>7 307</b>	<b>6 978</b>	<b>7 473</b>	<b>7 254</b>	<b>8 199</b>	<b>7 797</b>	<b>6 593</b>	<b>51 601</b>

**Tabel 8.- a) AANTAL ONGEVALLEN MET DODEN EN AANTAL DODEN VOLGENS DE UREN VAN IEDERE DAG VAN DE WEEK - Jaar 1999**

UUR	Aantal ongevallen met doden	Aantal doden							
		Maandag	Dinsdag	Woensdag	Donderdag	Vrijdag	Zaterdag	Zondag	Totaal
Tussen:									
0 en 1 uur	40	10	7	4	10	1	8	5	45
1 en 2 uur	48	7	6	4	4	6	9	15	51
2 en 3 uur	43	2	3	4	5	4	12	19	49
3 en 4 uur	46	4	2	3	6	7	11	14	47
4 en 5 uur	42	4	2	2	3	1	13	17	42
5 en 6 uur	33	4	4	3	1	3	13	8	36
6 en 7 uur	40	6	9	4	3	5	12	4	43
7 en 8 uur	49	9	4	12	2	2	10	14	53
8 en 9 uur	44	6	5	5	5	7	12	10	50
9 en 10 uur	31	5	6	3	3	5	8	3	33
10 en 11 uur	40	7	7	6	8	6	3	3	40
11 en 12 uur	39	7	1	5	6	8	4	10	41
12 en 13 uur	34	6	4	5	1	5	8	5	34
13 en 14 uur	63	8	9	14	8	9	11	12	71
14 en 15 uur	47	2	3	3	12	10	11	9	50
15 en 16 uur	55	10	9	5	6	11	7	8	56
16 en 17 uur	65	9	12	8	9	10	10	13	71
17 en 18 uur	79	12	8	19	6	14	19	9	87
18 en 19 uur	78	8	13	8	13	16	9	16	83
19 en 20 uur	60	9	3	7	7	13	14	13	66
20 en 21 uur	50	7	14	7	2	9	4	8	51
21 en 22 uur	50	8	10	7	7	4	17	5	58
22 en 23 uur	50	7	5	5	7	12	9	14	59
23 en 24 uur	47	6	4	5	11	13	8	6	53
Onbekend	-	-	-	-	-	-	-	-	-
<b>Totaal</b>	<b>1 173</b>	<b>163</b>	<b>150</b>	<b>148</b>	<b>145</b>	<b>181</b>	<b>242</b>	<b>240</b>	<b>1 269</b>

**Tabel 8.- b) AANTAL ONGEVALLLEN MET DODELIJK GEWONDEN EN AANTAL DODELIJK GEWONDEN VOLGENS DE UREN VAN IEDERE DAG VAN DE WEEK - Jaar 1999**

UUR	Aantal ongevallen met dodelijk gewonden	Aantal dodelijk gewonden							
		Maandag	Dinsdag	Woensdag	Donderdag	Vrijdag	Zaterdag	Zondag	Totaal
Tussen:									
0 en 1 uur	6	1	-	-	-	-	4	1	6
1 en 2 uur	4	-	-	-	1	-	2	1	4
2 en 3 uur	3	-	-	-	-	-	1	2	3
3 en 4 uur	5	1	-	-	-	-	3	1	5
4 en 5 uur	-	-	-	-	-	-	-	-	-
5 en 6 uur	1	-	-	-	-	-	-	2	2
6 en 7 uur	4	-	-	-	1	-	1	2	4
7 en 8 uur	5	2	-	-	2	-	1	1	6
8 en 9 uur	5	1	-	2	-	1	1	-	5
9 en 10 uur	5	-	2	1	-	2	-	-	5
10 en 11 uur	9	1	1	1	1	2	2	1	9
11 en 12 uur	2	-	1	-	-	1	-	-	2
12 en 13 uur	3	1	-	-	1	-	1	-	3
13 en 14 uur	6	1	1	2	-	-	2	-	6
14 en 15 uur	4	-	1	-	-	2	1	-	4
15 en 16 uur	6	2	2	-	-	-	-	2	6
16 en 17 uur	6	-	2	1	2	-	-	1	6
17 en 18 uur	10	1	3	1	1	2	2	-	10
18 en 19 uur	10	-	-	2	1	4	2	1	10
19 en 20 uur	8	2	-	2	-	1	3	-	8
20 en 21 uur	6	-	2	-	-	3	1	-	6
21 en 22 uur	7	1	1	1	1	1	2	-	7
22 en 23 uur	8	-	3	-	1	-	3	1	8
23 en 24 uur	3	1	-	-	-	1	-	1	3
Onbekend	-	-	-	-	-	-	-	-	-
<b>Totaal</b>	<b>126</b>	<b>15</b>	<b>19</b>	<b>13</b>	<b>12</b>	<b>20</b>	<b>32</b>	<b>17</b>	<b>128</b>

**Tabel 8.- c) AANTAL ONGEVALLEN MET ERNSTIG GEWONDEN EN AANTAL ERNSTIG GEWONDEN VOLGENS DE UREN VAN IEDERE DAG VAN DE WEEK - Jaar 1999**

UUR	Aantal ongevallen met ernstig gewonden	Aantal ernstig gewonden							
		Maandag	Dinsdag	Woensdag	Donderdag	Vrijdag	Zaterdag	Zondag	Totaal
Tussen:									
0 en 1 uur	202	39	30	22	16	29	58	59	253
1 en 2 uur	221	32	19	11	22	21	108	74	287
2 en 3 uur	191	22	10	11	14	23	82	60	222
3 en 4 uur	195	15	12	14	18	25	87	66	237
4 en 5 uur	198	24	13	24	19	14	76	72	242
5 en 6 uur	191	29	19	19	25	19	65	56	232
6 en 7 uur	250	58	42	34	24	19	61	65	303
7 en 8 uur	394	86	71	86	65	56	54	48	466
8 en 9 uur	338	52	60	62	64	62	29	62	391
9 en 10 uur	247	44	43	46	36	37	38	29	273
10 en 11 uur	347	59	57	52	45	58	78	58	407
11 en 12 uur	365	46	44	51	79	60	70	77	427
12 en 13 uur	378	55	60	82	47	69	60	68	441
13 en 14 uur	385	61	54	60	71	47	84	89	466
14 en 15 uur	485	71	69	90	55	92	112	93	582
15 en 16 uur	499	75	70	72	70	87	108	102	584
16 en 17 uur	669	107	115	114	84	125	120	103	768
17 en 18 uur	756	129	119	128	127	166	105	116	890
18 en 19 uur	576	86	78	86	81	127	122	108	688
19 en 20 uur	561	83	66	98	88	92	123	100	650
20 en 21 uur	386	60	59	50	57	90	71	72	459
21 en 22 uur	327	47	54	48	64	76	58	65	412
22 en 23 uur	314	38	35	58	44	80	68	56	379
23 en 24 uur	285	25	27	40	34	91	67	61	345
Onbekend	16	2	4	-	4	1	5	1	17
<b>Totaal</b>	<b>8 776</b>	<b>1 345</b>	<b>1 230</b>	<b>1 358</b>	<b>1 253</b>	<b>1 566</b>	<b>1 909</b>	<b>1 760</b>	<b>10 421</b>

**Tabel 8.- d) AANTAL ONGEVALLLEN MET LICHT GEWONDEN EN AANTAL LICHT GEWONDEN VOLGENS DE UREN VAN IEDERE DAG VAN DE WEEK - Jaar 1999**

UUR	Aantal ongevallen met licht gewonden	Aantal licht gewonden							Totaal
		Maandag	Dinsdag	Woensdag	Donderdag	Vrijdag	Zaterdag	Zondag	
Tussen:									
0 en 1 uur	706	120	77	87	102	129	221	280	1 016
1 en 2 uur	644	94	62	55	83	88	251	262	895
2 en 3 uur	591	63	46	53	52	83	261	278	836
3 en 4 uur	579	63	57	54	66	82	217	265	804
4 en 5 uur	550	50	32	48	72	61	200	249	712
5 en 6 uur	597	80	56	81	92	83	197	201	790
6 en 7 uur	907	163	154	141	157	135	199	270	1 219
7 en 8 uur	1 914	453	457	425	440	364	138	201	2 478
8 en 9 uur	2 638	612	695	576	583	527	199	184	3 376
9 en 10 uur	1 626	350	311	331	358	264	298	205	2 117
10 en 11 uur	1 884	387	374	309	302	337	441	312	2 462
11 en 12 uur	2 073	458	320	448	329	387	541	385	2 868
12 en 13 uur	2 468	459	443	657	476	413	425	434	3 307
13 en 14 uur	2 391	469	404	548	422	512	507	430	3 292
14 en 15 uur	2 738	497	492	585	436	593	740	525	3 868
15 en 16 uur	2 903	563	420	607	516	691	647	537	3 981
16 en 17 uur	3 788	836	830	749	857	799	655	432	5 158
17 en 18 uur	4 148	894	881	822	863	909	703	601	5 673
18 en 19 uur	3 401	627	617	641	728	833	703	644	4 793
19 en 20 uur	2 422	384	434	469	457	594	493	520	3 351
20 en 21 uur	1 807	304	342	326	356	461	383	369	2 541
21 en 22 uur	1 448	244	231	249	288	423	353	272	2 060
22 en 23 uur	1 183	195	201	186	180	371	322	233	1 688
23 en 24 uur	948	111	145	163	151	317	301	167	1 355
Onbekend	65	18	10	5	12	8	12	20	85
<b>Totaal</b>	<b>44 419</b>	<b>8 494</b>	<b>8 091</b>	<b>8 615</b>	<b>8 378</b>	<b>9 464</b>	<b>9 407</b>	<b>8 276</b>	<b>60 725</b>

**Tabel 8.- e) TOTAAL AANTAL ONGEVALLEN EN TOTAAL AANTAL SLACHTOFFERS VOLGENS DE UREN VAN IEDERE DAG VAN DE WEEK - JAAR 1999**

UUR	Totaal aantal ongevallen	Totaal aantal slachtoffers							
		Maandag	Dinsdag	Woensdag	Donderdag	Vrijdag	Zaterdag	Zondag	Totaal
Tussen:									
0 en 1 uur	882	170	114	113	128	159	291	345	1 320
1 en 2 uur	838	133	87	70	110	115	370	352	1 237
2 en 3 uur	753	87	59	68	71	110	356	359	1 110
3 en 4 uur	766	83	71	71	90	114	318	346	1 093
4 en 5 uur	730	78	47	74	94	76	289	338	996
5 en 6 uur	763	113	79	103	118	105	275	267	1 060
6 en 7 uur	1 123	227	205	179	185	159	273	341	1 569
7 en 8 uur	2 250	550	532	523	509	422	203	264	3 003
8 en 9 uur	2 924	671	760	645	652	597	241	256	3 822
9 en 10 uur	1 836	399	362	381	397	308	344	237	2 428
10 en 11 uur	2 178	454	439	368	356	403	524	374	2 918
11 en 12 uur	2 369	511	366	504	414	456	615	472	3 338
12 en 13 uur	2 779	521	507	744	525	487	494	507	3 785
13 en 14 uur	2 702	539	468	624	501	568	604	531	3 835
14 en 15 uur	3 100	570	565	678	503	697	864	627	4 504
15 en 16 uur	3 288	650	501	684	592	789	762	649	4 627
16 en 17 uur	4 338	952	959	872	952	934	785	549	6 003
17 en 18 uur	4 742	1 036	1 011	970	997	1 091	829	726	6 660
18 en 19 uur	3 831	721	708	737	823	980	836	769	5 574
19 en 20 uur	2 868	478	503	576	552	700	633	633	4 075
20 en 21 uur	2 118	371	417	383	415	563	459	449	3 057
21 en 22 uur	1 728	300	296	305	360	504	430	342	2 537
22 en 23 uur	1 446	240	244	249	232	463	402	304	2 134
23 en 24 uur	1 172	143	176	208	196	422	376	235	1 756
Onbekend	77	20	14	5	16	9	17	21	102
<b>Totaal</b>	<b>51 601</b>	<b>10 017</b>	<b>9 490</b>	<b>10 134</b>	<b>9 788</b>	<b>11 231</b>	<b>11 590</b>	<b>10 293</b>	<b>72 543</b>



**Grafiek 7.1. AANTAL DODEN EN DODELIJK GEWONDEN VOLGENS DE UREN VAN IEDERE DAG VAN DE WEEK - Jaar 1999**

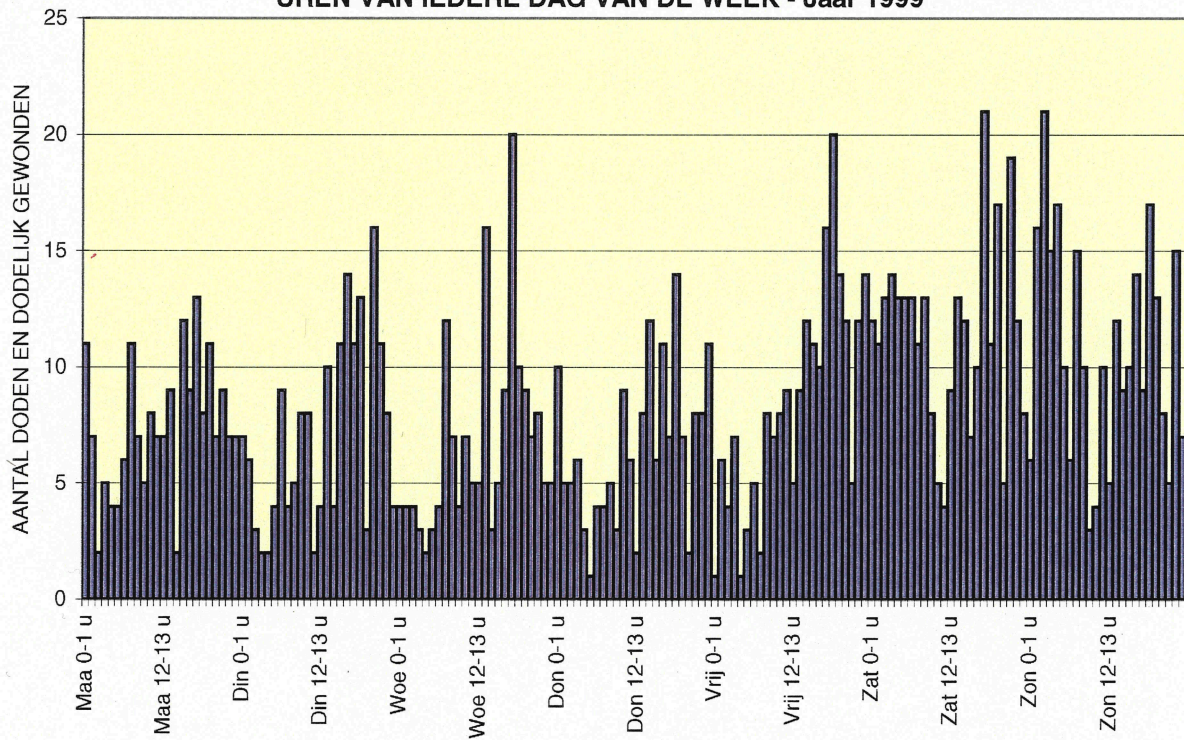

**Grafiek 7.2. AANTAL ERNSTIG GEWONDEN VOLGENS DE UREN VAN IEDERE DAG VAN DE WEEK - Jaar 1999**

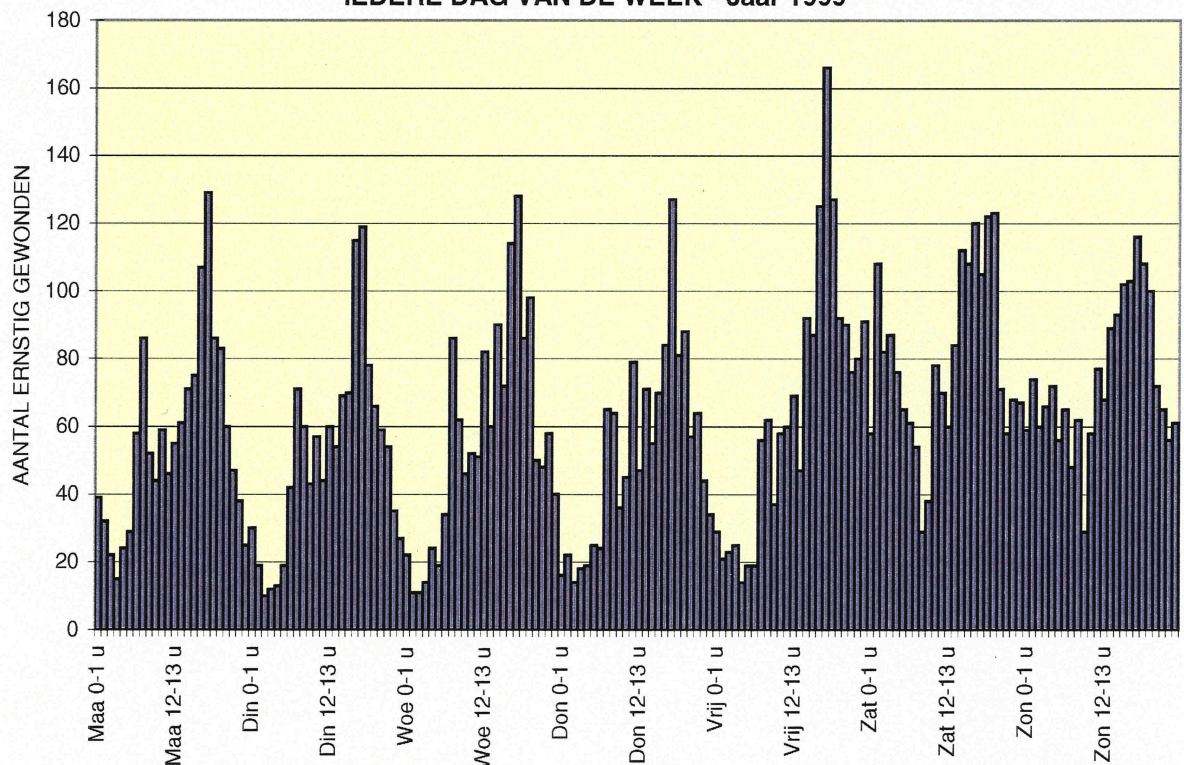





**Tabel 9.- DAGGEMIDDELDE VAN HET AANTAL ONGEVALLEN EN HET AANTAL SLACHTOFFERS - Periode 1983 - 1999**

JAAR	Aantal ongevallen	Aantal slachtoffers			
		Doden	Dodelijk gewonden	Ernstig gewonden	Licht gewonden
1983	161	5	1,2	51	167
1984	161	4	1,1	49	169
1985	150	4	1,0	46	158
1986	160	4	1,0	47	172
1987	163	4	1,1	48	177
1988	168	4	1,0	48	184
1989	173	5	0,9	50	187
1990	171	5	0,6	48	188
1991	160	5	0,6	45	176
1992	152	4	0,5	41	170
1993	151	4	0,5	40	168
1994	145	4	0,4	38	162
1995	139	4	0,3	35	158
1996	134	3	0,3	31	153
1997	137	3	0,3	31	159
1998	140	4	0,3	30	164
1999	141	3	0,3	29	166

**Tabel 10.- INDELING VAN DE ONGEVALLEN EN SLACHTOFFERS OP DE 20 DAGEN VAN HET JAAR MET GROOTSTE AANTAL ONGEVALLEN - jaar 1999**

DAGEN MET HET GROOTSTE AANTAL ONGEVALLEN	Aantal ongevallen	Aantal slachtoffers				Totaal	
		Doden	Dodelijk gewonden	Ernstig gewonden	Licht gewonden		
Woensdag	17.11	242	3	-	42	294	339
Zaterdag	03.04	240	10	-	57	324	391
Vrijdag	08.10	238	10	-	47	268	325
Woensdag	15.09	231	7	1	42	287	337
Vrijdag	22.10	220	5	-	29	281	315
Donderdag	18.11	211	4	1	47	233	285
Vrijdag	30.04	209	5	1	45	216	267
Woensdag	29.09	207	2	1	38	260	301
Zaterdag	05.06	198	8	2	33	239	282
Vrijdag	18.06	197	2	-	48	225	275
Zaterdag	02.10	195	5	-	49	251	305
Vrijdag	03.09	195	3	1	43	201	248
Maandag	18.01	195	5	-	44	196	245
Zaterdag	11.12	194	3	2	43	278	326
Dinsdag	14.12	192	5	1	34	214	254
Vrijdag	17.12	191	3	-	28	228	259
Donderdag	30.09	191	2	1	35	210	248
Woensdag	30.06	191	5	1	30	211	247
Zaterdag	08.05	191	5	1	41	221	268
Vrijdag	01.10	190	4	-	38	219	261
<b>Totaal</b>		<b>4 118</b>	<b>96</b>	<b>13</b>	<b>813</b>	<b>4 856</b>	<b>5 778</b>
% t.o.v. het totaal aantal ongevallen of t.o.v. het totaal aantal doden, dodelijk gewonden ernstig gewonden of licht gewonden		7,98	7,57	10,16	7,80	8,00	7,96

Tabel 11.- AANTAL ONGEVALLEN IN OF BUITEN AGGLOMERATIE - Periode 1983 - 1999

JAAR	Aantal ongevallen met:									
	Doden	Dodelijk gewon- den	Ernstig gewon- den	Licht gewon- den	Totaal	Doden	Dodelijk gewon- den	Ernstig gewon- den	Licht gewon- den	Totaal
	IN agglomeratie (1)					BUITEN agglomeratie(2)				
1983	656	246	8 974	30 175	40 051	823	166	5 890	11 848	18 727
1984	568	212	8 433	30 262	39 475	801	151	6 038	12 194	19 184
1985	535	206	7 584	27 845	36 170	773	146	5 703	12 034	18 656
1986	555	181	7 845	30 019	38 600	901	149	5 919	12 946	19 915
1987	548	220	7 733	30 412	38 913	842	160	6 076	13 678	20 756
1988	562	202	7 862	31 241	39 867	870	137	6 167	14 715	21 889
1989	544	178	7 762	31 322	39 806	944	134	6 753	15 345	23 176
1990	528	115	7 015	30 483	38 141	1 038	107	6 777	16 133	24 055
1991	475	113	6 347	27 648	34 583	990	95	6 536	15 616	23 237
1992	459	76	5 492	25 328	31 355	921	96	6 591	16 267	23 875
1993	371	84	5 146	25 004	30 605	974	87	6 519	16 620	24 200
1994	383	70	4 867	23 513	28 833	1 032	79	6 288	16 725	24 124
1995	342	53	4 391	22 693	27 479	885	56	5 872	16 422	23 235
1996	308	48	3 820	22 203	26 379	814	67	5 303	16 182	22 366
1997	337	50	3 786	22 539	26 712	813	55	5 443	17 054	23 365
1998	328	57	3 573	23 072	27 030	896	64	5 211	17 963	24 134
1999	327	64	3 360	23 367	27 118	846	62	5 101	18 474	24 483

(1) Tot 1981 was het begrip agglomeratie omschreven als zijnde "een gebied met aaneengesloten of onderbroken bebouwing" Vanaf 1982 gaat het om bebouwde kommen afgebakend door de verkeerstekens F1 en F3.

(2) Tot 1981 ging het om ongevallen op wegen met verspreide bebouwing of zonder bebouwing. Vanaf 1982 gaat het om ongevallen in gebieden gelegen buiten de bebouwde kommen welke afgebakend zijn met de verkeerstekens F1 en F3.

**Tabel 12.- AANTAL SLACHTOFFERS VAN ONGEVALLEN IN OF BUITEN AGGLOMERATIE**  
**Periode 1983 - 1999**

JAAR	Aantal slachtoffers									
	Doden	Dodelijk gewonden	Ernstig gewonden	Licht gewonden	Totaal	Doden	Dodelijk gewonden	Ernstig gewonden	Licht gewonden	Totaal
	IN agglomeratie (1)					BUITEN agglomeratie(2)				
1983	709	254	10 731	41 475	53 169	944	183	7 872	19 319	28 318
1984	604	221	10 064	41 724	52 613	902	166	7 955	19 935	28 958
1985	570	212	9 094	38 252	48 128	861	158	7 638	19 530	28 187
1986	597	194	9 266	41 313	51 370	999	161	7 973	21 309	30 442
1987	584	235	9 251	41 891	51 961	934	169	8 110	22 682	31 895
1988	616	215	9 312	43 146	53 289	990	146	8 292	24 101	33 529
1989	582	187	9 252	43 037	53 058	1 076	148	9 056	25 331	35 611
1990	571	116	8 277	41 765	50 729	1 158	121	9 123	26 652	37 054
1991	509	115	7 516	37 836	45 976	1 145	96	8 720	26 026	35 987
1992	490	77	6 411	34 854	41 632	1 006	97	8 632	27 143	36 878
1993	396	85	5 988	33 845	40 314	1 089	89	8 625	27 388	37 191
1994	404	70	5 605	31 868	37 947	1 139	79	8 393	27 393	37 004
1995	357	54	5 033	30 506	35 950	980	57	7 680	27 048	35 765
1996	320	48	4 345	29 803	34 516	918	70	6 876	25 873	33 737
1997	357	51	4 327	30 343	35 078	900	56	7 105	27 767	35 828
1998	352	58	4 109	31 018	35 537	1 021	69	6 800	28 829	36 719
1999	345	64	3 829	31 182	35 420	924	64	6 592	29 543	37 123

(1) Tot 1981 was het begrip agglomeratie omschreven als zijnde "een gebied met aaneengesloten of onderbroken bebouwing" Vanaf 1982 gaat het om bebouwde kommen afgebakend door de verkeerstekens F1 en F3.

(2) Tot 1981 ging het om ongevallen op wegen met versprede bebouwing of zonder bebouwing. Vanaf 1982 gaat het om ongevallen in gebieden gelegen buiten de bebouwde kommen welke afgebakend zijn met de verkeerstekens F1 en F3.

**Tabel 13.- AANTAL ONGEVALLEN EN SLACHTOFFERS IN OF BUITEN AGGLOMERATIE  
VOLGENS HET GEWEST - Jaar 1999**

AGGLOMERATIE	GEWEST	Aantal ongevallen	Aantal slachtoffers				Totaal
			Doden	Dodelijk gewonden	Ernstig gewonden	Licht gewonden	
In agglomeratie	- België	27 118	345	64	3 829	31 182	35 420
	- Brussels Hoofdstedelijk	2 891	34	12	214	3 531	3 791
	- Vlaams	16 041	176	24	2 165	17 890	20 255
	- Waals	8 186	135	28	1 450	9 761	11 374
Buiten agglomeratie	- België	24 483	924	64	6 592	29 543	37 123
	- Brussels Hoofdstedelijk	172	4	-	15	212	231
	- Vlaams	18 312	567	39	4 549	22 406	27 561
	- Waals	5 999	353	25	2 028	6 925	9 331
<b>Totaal (1)</b>	<b>- België</b>	<b>51 601</b>	<b>1 269</b>	<b>128</b>	<b>10 421</b>	<b>60 725</b>	<b>72 543</b>
	<b>- Brussels Hoofdstedelijk</b>	<b>3 063</b>	<b>38</b>	<b>12</b>	<b>229</b>	<b>3 743</b>	<b>4 022</b>
	<b>- Vlaams</b>	<b>34 353</b>	<b>743</b>	<b>63</b>	<b>6 714</b>	<b>40 296</b>	<b>47 816</b>
	<b>- Waals</b>	<b>14 185</b>	<b>488</b>	<b>53</b>	<b>3 478</b>	<b>16 686</b>	<b>20 705</b>

(1) In agglomeratie + buiten agglomeratie + niet vermeld.

**Tabel 14.- AANTAL ONGEVALLEN EN SLACHTOFFERS IN OF BIJEN AGGLOMERATIE  
VOLGENS HET GEWEST EN DE AARD VAN DE WEG - Jaar 1999**

GEWEST	TYPE 1ste WEG	Aantal ongevallen	Aantal slachtoffers				Totaal
			Doden	Dodelijk gewonden	Ernstig gewonden	Licht gewonden	
<b>In agglomeratie</b>							
Brussels-Hoofdstedelijk	- Autosnelweg	23	-	-	-	37	37
	- Rijksweg of provincieweg	1 156	16	7	95	1 427	1 545
	- Niet-genummerde weg	1 712	18	5	119	2 067	2 209
	- Totaal	2 891	34	12	214	3 531	3 791
Vlaams	- Autosnelweg	40	-	1	8	48	57
	- Rijksweg of provincieweg	6 803	98	8	980	7 902	8 988
	- Niet-genummerde weg	9 198	78	15	1 177	9 940	11 210
	- Totaal	16 041	176	24	2 165	17 890	20 255
Waals	- Autosnelweg	36	2	1	6	45	54
	- Rijksweg of provincieweg	3 374	67	10	725	4 055	4 857
	- Niet-genummerde weg	4 776	66	17	719	5 661	6 463
	- Totaal	8 186	135	28	1 450	9 761	11 374

**Buiten agglomeratie**

Brussels-Hoofdstedelijk	- Autosnelweg	94	3	-	9	108	120
	- Rijksweg of provincieweg	50	1	-	5	67	73
	- Niet-genummerde weg	28	-	-	1	37	38
	- Totaal	172	4	-	15	212	231
Vlaams	- Autosnelweg	3 007	113	10	717	3 877	4 717
	- Rijksweg of provincieweg	9 668	305	14	2 481	12 223	15 023
	- Niet-genummerde weg	5 637	149	15	1 351	6 306	7 821
	- Totaal	18 312	567	39	4 549	22 406	27 561
Waals	- Autosnelweg	1 470	78	5	485	1 689	2 257
	- Rijksweg of provincieweg	3 405	238	17	1 194	3 996	5 445
	- Niet-genummerde weg	1 124	37	3	349	1 240	1 629
	- Totaal	5 999	353	25	2 028	6 925	9 331



Grafiek 8. AANTAL SLACHTOFFERS naar de aard van de weggebruiker PERIODE 1980 - 1999

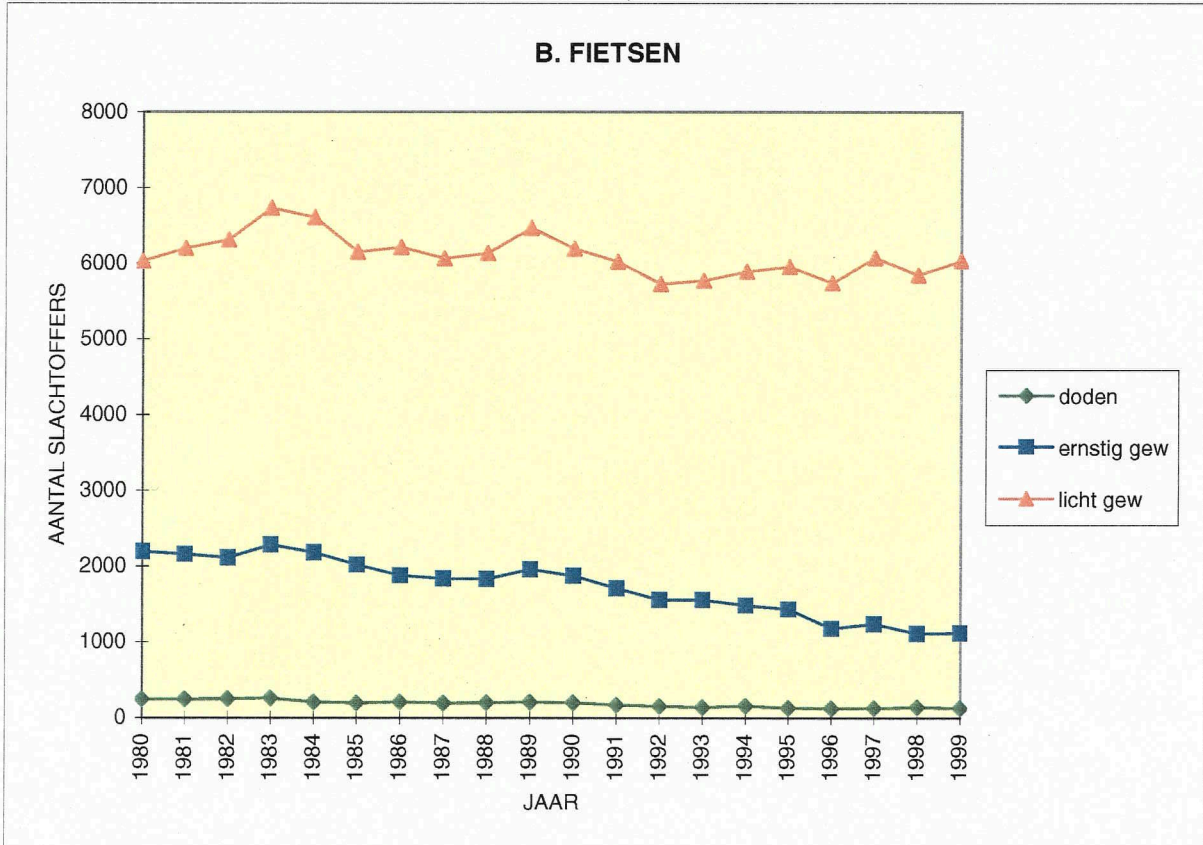
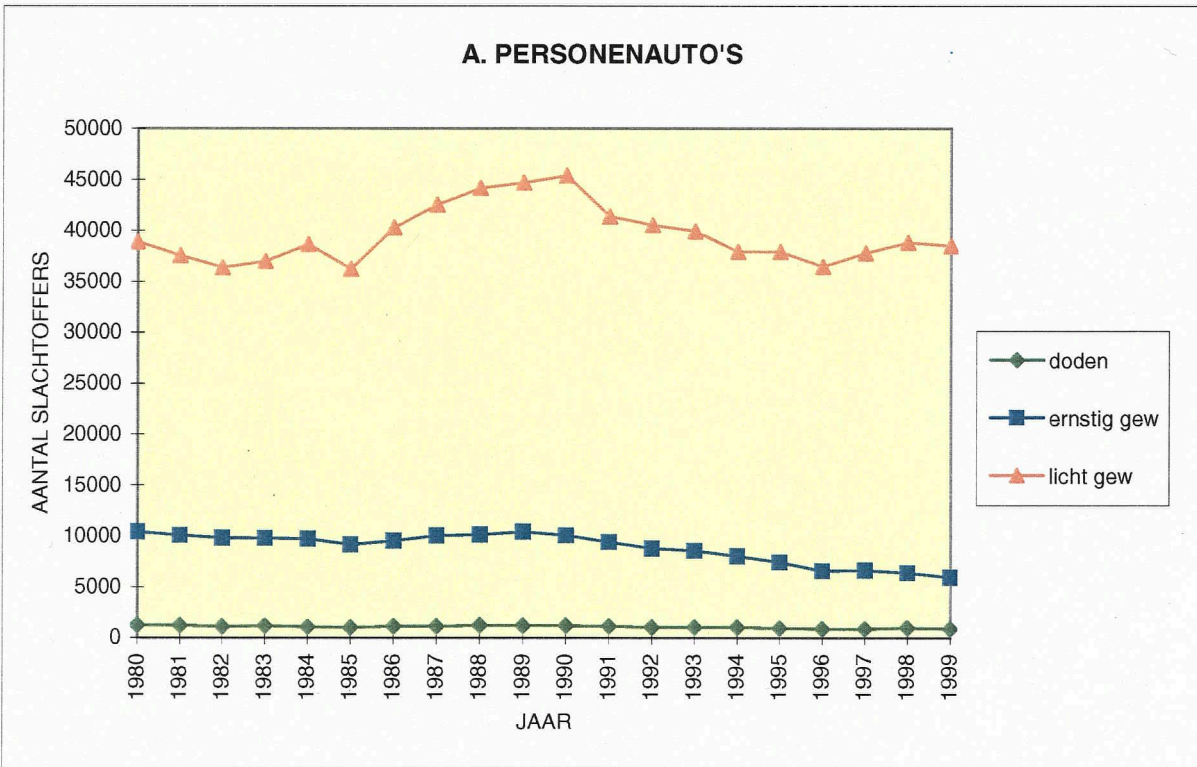





Grafiek 8. vervolg

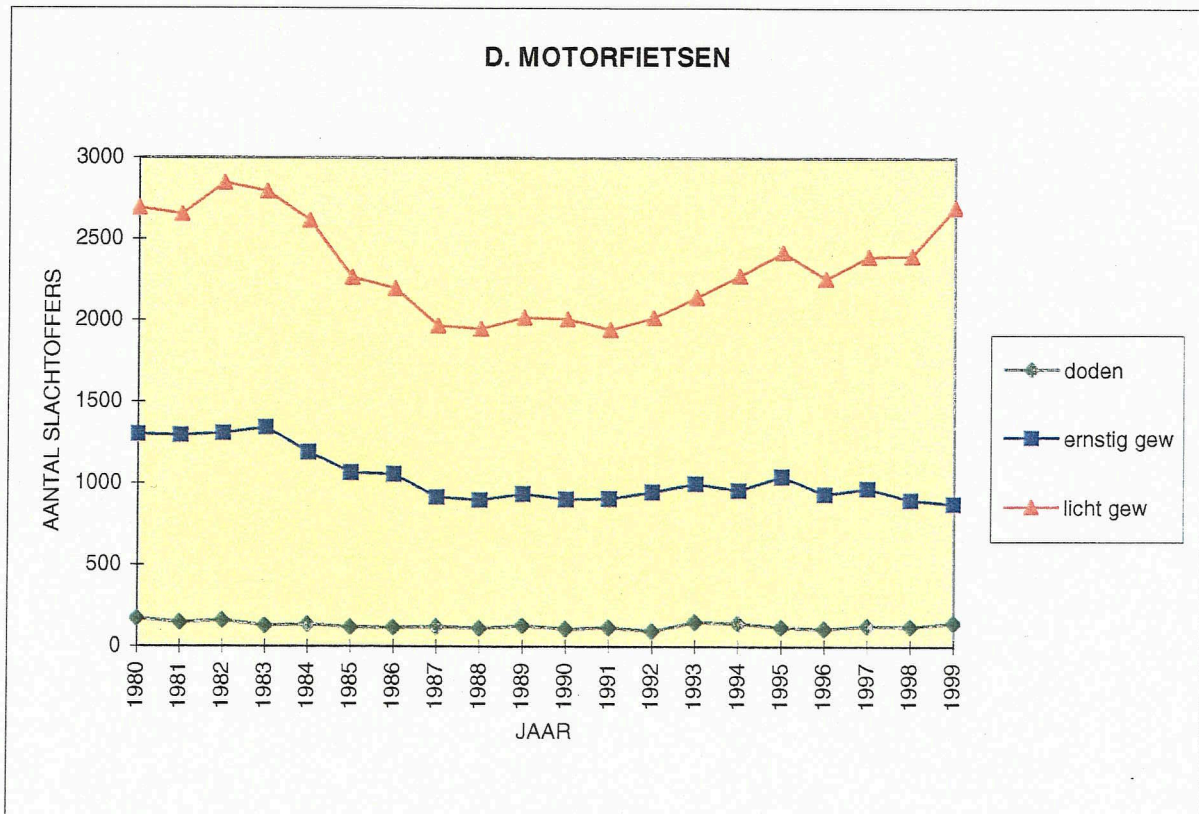
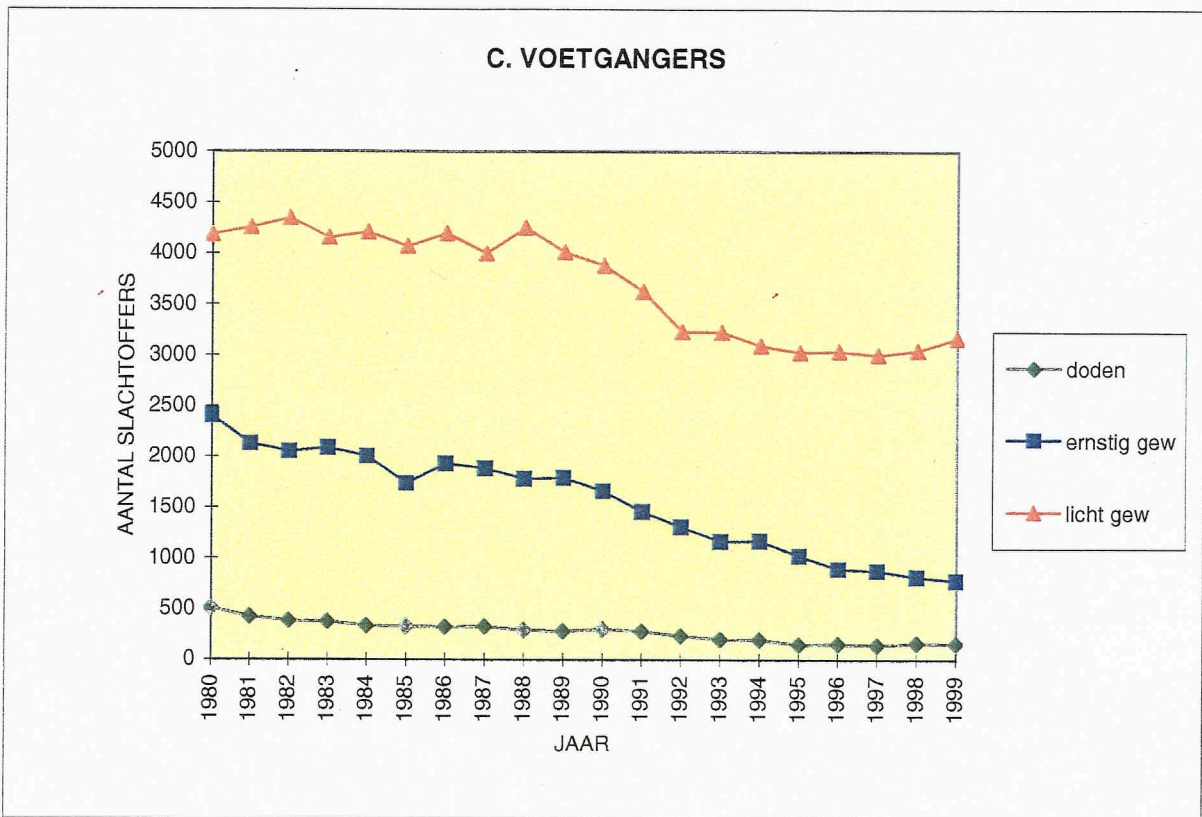



Tabel 15.- AANTAL SLACHTOFFERS NAAR DE AARD VAN DE WEGGEBRUIKER - Jaar 1999

AARD VAN DE WEGGEBRUIKERS	Aantal slachtoffers (inzittenden van de voertuigen in de 1e kolom vermeld *)									
	Bestuurders					Passagiers				
	Doden	Dode-lijk gewon- den	Ernstig gewon- den	Licht gewon- den	Totaal	Doden	Dode-lijk gewon- den	Ernstig gewon- den	Licht gewon- den	Totaal
Personenauto	558	49	3 840	23 652	28 099	172	8	1 656	11 997	13 833
Auto voor dubbel gebruik	34	3	276	1 794	2 107	24	3	141	1 039	1 207
Autobus, autocar, trolleybus	-	-	7	56	63	-	-	6	208	214
Minibus	3	-	24	113	140	1	-	23	149	173
Lichte vrachtauto	29	2	259	1 239	1 529	8	3	91	504	606
Vrachtwagen	3	-	51	214	268	2	-	8	65	75
Trekker alleen	1	-	4	10	15	-	-	-	3	3
Trekker + aanhangwagen	11	1	58	275	345	2	-	7	25	34
Landbouwtractor	3	-	8	36	47	1	-	2	6	9
Motorfiets niet meer dan 400 cc	13	1	139	434	587	1	-	18	52	71
Motorfiets meer dan 400 cc	107	11	633	1 938	2 689	9	-	81	270	360
Bromfiets A (2 wielen)	29	3	641	3 902	4 575	1	-	81	521	603
Bromfiets B (2 wielen)	20	3	394	2 588	3 005	-	-	50	248	298
Bromfiets met 3 of 4 wielen	-	-	8	14	22	-	-	1	8	9
Fiets	104	16	1 108	5 958	7 186	2	-	5	68	75
Bespannen voertuig	-	-	2	12	14	-	-	5	24	29
Gehandicapte in rolstoel	-	-	4	11	15	-	-	-	-	-
Voetganger	129	25	776	3 171	4 101	-	-	-	-	-
Ruiter	1	-	6	14	21	-	-	-	1	1
Andere weggebruiker	1	-	5	35	41	-	-	-	41	41
Onbekend	-	-	-	-	-	-	-	-	-	-
<b>Totaal</b>	<b>1 046</b>	<b>114</b>	<b>8 243</b>	<b>45 466</b>	<b>54 869</b>	<b>223</b>	<b>14</b>	<b>2 175</b>	<b>15 229</b>	<b>17 641</b>

AARD VAN DE WEGGEBRUIKERS	Aantal slachtoffers (inzittenden van de voertuigen in de 1e kolom vermeld *)				
	Totaal van de bestuurders, passagiers en andere slachtoffers **				
	Doden	Dode-lijk gewon- den	Ernstig gewon- den	Licht gewon- den	Totaal
Personenauto	730	57	5 496	35 649	41 932
Auto voor dubbel gebruik	58	6	417	2 833	3 314
Autobus, autocar, trolleybus	-	-	13	264	277
Minibus	4	-	47	262	313
Lichte vrachtauto	37	5	350	1 743	2 135
Vrachtwagen	5	-	59	279	343
Trekker alleen	1	-	4	13	18
Trekker + aanhangwagen	13	1	65	300	379
Landbouwtractor	4	-	10	42	56
Motorfiets niet meer dan 400 cc	14	1	157	486	658
Motorfiets meer dan 400 cc	116	11	714	2 208	3 049
Bromfiets A (2 wielen)	30	3	722	4 423	5 178
Bromfiets B (2 wielen)	20	3	444	2 836	3 303
Bromfiets met 3 of 4 wielen	-	-	9	22	31
Fiets	106	16	1 113	6 026	7 261
Bespannen voertuig	-	-	7	36	43
Gehandicapte in rolstoel	-	-	4	11	15
Voetganger	129	25	776	3 171	4 101
Ruiter	1	-	6	15	22
Andere weggebruiker	1	-	5	76	82
Onbekend	-	-	-	-	-
<b>Totaal</b>	<b>1 269</b>	<b>128</b>	<b>10 418</b>	<b>60 695</b>	<b>72 510</b>
Andere slachtoffers **	-	-	3	30	33
<b>Algemeen totaal</b>	<b>1 269</b>	<b>128</b>	<b>10 421</b>	<b>60 725</b>	<b>72 543</b>

\* In deze tabel worden de voetgangers onder de voertuigen gerangschikt en als bestuurders beschouwd.

\*\* Andere slachtoffers: buiten de bestuurders, de voetgangers en de passagiers.

Voorbeelden: - persoon in gebouw dat door een voertuig werd aangereiden.

- schilder die van de ladder valt die bij het ongeval werd omvergereden.

**Tabel 16. - AANTAL ONGEVALLEN EN SLACHTOFFERS VOLGENS DE AARD VAN HET ONGEVAL - VOLGENS HET TIJPE VAN DE EERSTE AANRIJDING - Jaar 1999**

AARD VAN HET ONGEVAL	Aantal ongevallen	Aantal slachtoffers					
		Dodens			Dodelijk gewonden		
		Totaal	waarvan		Totaal	waarvan	
			Bestuurders	Voetgangers		Bestuurders	Voetgangers
1. Tussen bestuurders							
- kettingbotsing (4 best. of +)	427	10	5	-	2	1	-
- frontale botsing (of bij t kruisen)	5 384	202	162	-	16	12	-
- Langs achteren (of naast elkaar)	10 291	115	85	-	13	11	-
- langs opzij	19 996	255	207	2	32	27	-
2. Met een voetganger	3 873	122	2	120	25	-	25
3. Tegen een hindernis op de rijbaan	1 415	35	26	5	2	2	-
4. Tegen een hindernis buiten de rijbaan	8 560	496	401	2	35	33	-
5. Een bestuurder, geen hindernis	1 441	31	26	-	3	3	-
6. Andere of onbekend	214	3	3	-	-	-	-
<b>Totaal</b>	<b>51 601</b>	<b>1 269</b>	<b>917</b>	<b>129</b>	<b>128</b>	<b>89</b>	<b>25</b>

AARD VAN HET ONGEVAL	Aantal slachtoffers					
	Ernstig gewonden			Licht gewonden		
	Totaal	waarvan		Totaal	waarvan	
		Bestuurders	Voetgangers		Bestuurders	Voetgangers
1. Tussen bestuurders						
- kettingbotsing (4 best. of +)	70	50	-	980	648	1
- frontale botsing (of bij t kruisen)	1 566	1 195	1	7 239	5 180	11
- Langs achteren (of naast elkaar)	1 294	968	9	14 118	9 774	34
- langs opzij	3 309	2 626	12	24 256	18 483	51
2. Met een voetganger	779	30	746	3 407	325	3 051
3. Tegen een hindernis op de rijbaan	298	247	1	1 344	1 066	10
4. Tegen een hindernis buiten de rijbaan	2 698	2 004	4	7 897	5 620	13
5. Een bestuurder, geen hindernis	362	310	-	1 290	1 038	-
6. Andere of onbekend	45	37	3	194	161	-
<b>Totaal</b>	<b>10 421</b>	<b>7 467</b>	<b>776</b>	<b>60 725</b>	<b>42 295</b>	<b>3 171</b>

**Tabel 17 A.- INDELING VAN HET AANTAL ONGEVALLEN EN DE SLACHTOFFERS NAAR DE AARD VAN DE BETROKKEN WEGGEBRUIKERS: AANRIJDINGEN TUSSEN 2 WEGGEBRUIKERS  
Jaar 1999**

**a) Aantal aanrijdingen en hun slachtoffers tussen 2 weggebruikers**

AARD VAN DE WEGGEBRUIKER	Aantal aanrijdingen: 35 717										
	Personenwagens, auto voor dubbel gebruik	Autobussen, autocars, trolleybussen, minibussen	Voertuigen voor goederenvervoer	Landbouwvoertuigen	Motorfietsen	Bromfietsen	Rijwielen	Ruiters	Voetgangers	Andere	Onbekend
Personenwagens, auto voor dubbel gebruik	13 514 22 998	414	3 087	149	1 977	5 330	4 400	10	2 738	82	42
Autobussen, autocars, trolleybussen, minibussen	711	4 10	61	-	22	64	68	-	85	2	-
Voertuigen voor goederenvervoer	4 614	115	311 440	22	171	398	491	-	216	6	3
Landbouwvoertuigen	214	-	29	2 2	22	14	23	-	2	2	-
Motorfietsen	2 436	25	194	25	37 69	61	124	1	59	8	5
Bromfietsen	5 982	67	437	14	100	171 290	532	1	307	16	27
Rijwielen	4 503	69	503	24	192	744	335 445	4	183	25	27
Ruiters	13	-	-	-	2	1	5	-	-	-	-
Voetgangers	2 786	88	219	2	84	428	231	-	-	31	28
Andere	138	4	8	10	10	18	26	-	31	3 9	-
Onbekend	53	-	3	-	5	28	27	-	28	-	-
<b>Aantal slachtoffers: 49 509</b>											

**Tabel 17 B.- INDELING VAN HET AANTAL ONGEVALLEN EN DE SLACHTOFFERS NAAR DE AARD VAN DE BETROKKEN WEGGEBRUIKERS: AANRIJDINGEN TUSSEN 2 WEGGEBRUIKERS - Jaar 1999**

**b) Aantal doden en aantal dodelijk gewonden in aanrijdingen tussen 2 weggebruikers**

AARD VAN DE WEGGEBRUIKER	Aantal doden: 635										
	Personenwagens, auto voor dubbel gebruik	Autobussen, autocars, trolleybussen, minibussen	Voertuigen voor goederenvervoer	Landbouwvoertuigen	Motorfietsen	Bromfietsen	Rijwielen	Ruiters	Voetgangers	Andere	Onbekend
Personenwagens, auto voor dubbel gebruik	184	9	108	3	65	21	43	-	77	1	3
Autobussen, autocars, trolleybussen, minibussen	20	-	1	-	-	-	1	-	2	2	-
Voertuigen voor goederenvervoer	1	-	9	2	16	6	35	-	25	-	-
Landbouwvoertuigen	10	-	-	-	1	-	-	-	-	-	-
Motorfietsen	1	-	-	-	1	1	6	-	5	-	-
Bromfietsen	3	-	1	-	-	-	4	-	2	-	-
Rijwielen	4	-	-	-	-	-	2	-	-	-	-
Ruiters	8	-	2	-	-	-	-	-	-	-	-
Voetgangers	-	-	-	-	-	-	-	-	-	-	-
Andere	20	-	2	-	-	-	1	-	-	-	-
Onbekend	2	-	-	-	-	-	-	-	-	-	-
	-	-	-	-	-	-	-	-	1	-	-
<b>Aantal dodelijk gewonden: 76</b>											

**Tabel 17 C.- INDELING VAN HET AANTAL ONGEVALLEN EN DE SLACHTOFFERS NAAR DE AARD VAN DE BETROKKEN WEGGEBRUIKERS: AANRIJDINGEN TUSSEN 2 WEGGEBRUIKERS  
Jaar 1999**

**c) Aantal ernstig gewonden en aantal licht gewonden in aanrijdingen tussen 2 weggebruikers**

AARD VAN DE WEGGEBRUIKER	Aantal ernstig gewonden: 6 222										
	Personenwagens, auto voor dubbel gebruik	Autobussen, autocars, trolleybussen, minibussen	Voertuigen voor goederenvervoer	Landbouwvoertuigen	Motorfietsen	Bromfietsen	Rijwielen	Ruiters	Voetgangers	Andere	Onbekend
Personenwagens, auto voor dubbel gebruik	2 214 20 580	80	700	38	487	703	631	2	528	27	7
Autobussen, autocars, trolleybussen, minibussen	621	2 8	13	-	10	8	11	-	13	1	-
Voertuigen voor goederenvervoer	3 796	101	73 358	8	47	82	94	-	53	1	-
Landbouwvoertuigen	172	-	19	- 2	12	4	4	-	-	2	-
Motorfietsen	1 881	15	130	12	13 55	21	45	-	19	3	1
Bromfietsen	5 254	59	349	10	78	45 245	64	-	51	1	3
Rijwielen	3 821	57	372	20	141	676	59 384	1	21	2	6
Ruiters	11	-	-	-	2	1	4	-	-	-	-
Voetgangers	2 161	73	139	2	60	375	209	-	-	6	6
Andere	108	1	7	8	7	17	24	-	25	- 9	-
Onbekend	43	-	3	-	4	25	21	-	21	-	-
Aantal licht gewonden: 42 576											



**Tabel 18 - INDELING VAN HET AANTAL ONGEVALLEN EN DE SLACHTOFFERS NAAR DE AARD VAN DE BETROKKEN WEGGEBRUIKERS: AANRIJDING MET HINDERNIS OP DE RIJBAAN - Jaar 1999**

**a) Aantal aanrijdingen met hindernis op de rijbaan**

HINDERNIS OP DE RIJBAAN	Aantal aanrijdingen met:										Totaal
	Personen- wagens, auto voor dubbel gebruik	Auto- bussen, autocars, trolley- bussen, mini- bussen	Voer- tuigen voor goede- renver- voer	Land- bouw- voer- tuigen	Motor- fietsen	Brom- fietsen	Rij- wielen	Rui- ters	Voet- gangers	Andere	
- Loslopend dier	65	-	7		24	22	36	-	-	-	154
- Trein	7	-	-	-	-	1	3	-	1	-	12
- Tram	39	-	2	1	2	-	4	-	11	-	59
- Voorwerp(en), lading op de rijbaan	79	-	16	-	22	40	18	-	1	1	177
- Container	26	-	1	-	1	7	-	-	-	-	35
- Werken, signalisatie werken	85	1	13	-	16	35	17	-	-	-	167
- Verkeerseiland, boordsteen	356	1	26	-	36	52	28	-	-	-	499
- Verkeersdrempel, ezelsrug, put, uitholling, straatgoot	26	-	5	-	11	27	46	-	1	1	117
- Tramspoor	3	-	1	-	2	7	9	-	-	-	22
- Andere hindernis	244	3	18	-	23	58	55	-	3	1	405
- Onbekend	1	-	-	-	1	-	-	-	-	-	2
<b>Totaal aantal ongevallen ten minste een hindernis op de weg (1)</b>	<b>903</b>	<b>5</b>	<b>88</b>	<b>1</b>	<b>136</b>	<b>249</b>	<b>216</b>	<b>-</b>	<b>17</b>	<b>3</b>	<b>1618</b>

(1) Opmerking: Bij een ongeval kunnen meerdere aanrijdingen met verschillende hindernissen voorkomen. Een dergelijk ongeval wordt onder 2 of 3 rubrieken ingeschreven. De som van de rubrieken kan dus groter of gelijk zijn aan het totaal aantal ongevallen met ten minste een hindernis op de weg.

Tabel 18 - INDELING VAN HET AANTAL ONGEVALLLEN EN DE SLACHTOFFERS NAAR DE AARD VAN DE BETROKKEN WEGGEBRUIKERS: AANRIJDING MET HINDERNIS OP DE RIJBAAN - Jaar 1999 (vervolg)

b) Aantal slachtoffers in aanrijdingen met hindernis op de rijbaan

HINDERNIS OP DE RIJBAAN	Aantal slachtoffers in aanrijdingen met:										Aantal slach- toffers per ongeval volgens de hindernis
	Personen- wagens, auto voor dubbel gebruik	Auto- bussen, autocars, trolley- bussen, min- bussen	Voer- tuigen voor goede- renver- voer	Land- bouw- voer- tuigen	Motor- fietsen	Brom- fietsen	Rij- wielen	Rui- ters	Voet- gangers	Andere	
<b>Loslopend dier</b>											
- Doden	1	-	-	-	-	-	-	-	-	-	1
- Dodelijk gewonden	-	-	-	-	-	-	-	-	-	-	-
Ernstig gewonden	20	-	-	-	3	1	8	-	-	-	32
- Licht gewonden	62	-	8	-	21	23	31	-	-	-	144
<b>Totaal</b>	<b>83</b>	<b>-</b>	<b>8</b>	<b>-</b>	<b>24</b>	<b>24</b>	<b>39</b>	<b>-</b>	<b>-</b>	<b>-</b>	<b>177</b>
<b>Trein</b>											
- Doden	3	-	-	-	-	-	3	-	-	-	6
- Dodelijk gewonden	-	-	-	-	-	-	-	-	-	-	-
Ernstig gewonden	1	-	-	-	-	-	-	-	-	-	1
- Licht gewonden	4	-	-	-	-	1	-	-	1	-	6
<b>Totaal</b>	<b>8</b>	<b>-</b>	<b>-</b>	<b>-</b>	<b>-</b>	<b>1</b>	<b>3</b>	<b>-</b>	<b>1</b>	<b>-</b>	<b>13</b>
<b>Tram</b>											
- Doden	-	-	-	-	-	-	-	-	3	-	3
- Dodelijk gewonden	-	-	-	-	-	-	-	-	-	-	-
- Ernstig gewonden	3	-	-	2	-	-	1	-	-	-	6
- Licht gewonden	43	-	2	5	2	-	3	-	8	-	63
<b>Totaal</b>	<b>46</b>	<b>-</b>	<b>2</b>	<b>7</b>	<b>2</b>	<b>-</b>	<b>4</b>	<b>-</b>	<b>11</b>	<b>-</b>	<b>72</b>
<b>Voorwerp(en), lading op de rijbaan</b>											
- Doden	-	-	-	-	-	-	-	-	-	-	-
- Dodelijk gewonden	-	-	-	-	-	-	-	-	-	-	-
- Ernstig gewonden	16	-	5	-	1	7	2	-	-	-	27
- Licht gewonden	101	-	17	-	25	39	18	-	1	6	177
<b>Totaal</b>	<b>117</b>	<b>-</b>	<b>22</b>	<b>-</b>	<b>26</b>	<b>46</b>	<b>20</b>	<b>-</b>	<b>1</b>	<b>6</b>	<b>204</b>
<b>Container</b>											
- Doden	1	-	-	-	-	-	-	-	-	-	1
- Dodelijk gewonden	-	-	-	-	-	1	-	-	-	-	1
- Ernstig gewonden	10	-	-	-	-	3	-	-	-	-	13
- Licht gewonden	18	-	1	-	1	3	-	-	-	-	23
<b>Totaal</b>	<b>29</b>	<b>-</b>	<b>1</b>	<b>-</b>	<b>1</b>	<b>7</b>	<b>-</b>	<b>-</b>	<b>-</b>	<b>-</b>	<b>38</b>
<b>Werken, signalisatie werken</b>											
- Doden	6	-	-	-	-	1	-	-	-	-	7
- Dodelijk gewonden	1	-	-	-	-	-	-	-	-	-	1
- Ernstig gewonden	18	-	4	-	5	6	4	-	-	-	35
- Licht gewonden	82	1	13	-	16	30	13	-	-	-	151
<b>Totaal</b>	<b>107</b>	<b>1</b>	<b>17</b>	<b>-</b>	<b>21</b>	<b>37</b>	<b>17</b>	<b>-</b>	<b>-</b>	<b>-</b>	<b>194</b>

**Tabel 18 - INDELING VAN HET AANTAL ONGEVALLEN EN DE SLACHTOFFERS NAAR DE AARD VAN DE BETROKKEN WEGGEBRUIKERS: AANRIJDING MET HINDERNIS OP DE RIJBAAN - Jaar 1999 (vervolg)**

**b) Aantal slachtoffers in aanrijdingen met hindernis op de rijbaan (vervolg)**

HINDERNIS OP DE RIJBAAN	Aantal slachtoffers in aanrijdingen met:										Aantal slachtoffers per ongeval volgens de hindernis
	Personenwagens, auto voor dubbel gebruik	Autobussen, autocars, trolleybussen, minibussen	Voertuigen voor goederenvervoer	Landbouwvoertuigen	Motorfietsen	Bromfietsen	Rijwielen	Ruiters	Voetgangers	Andere	
<b>Verkeerseiland, boordsteen</b>											
- Doden	9	-	-	-	3	1	1	-	-	-	14
- Dodelijk gewonden	-	-	-	-	-	-	-	-	-	-	-
- Ernstig gewonden	103	-	9	-	16	20	4	-	-	-	152
- Licht gewonden	366	1	31	-	21	35	24	-	-	-	475
<b>Totaal</b>	<b>478</b>	<b>1</b>	<b>40</b>	<b>-</b>	<b>40</b>	<b>56</b>	<b>29</b>	<b>-</b>	<b>-</b>	<b>-</b>	<b>641</b>
<b>Verkeersdrempel, ezelsrug put, uitholling, straatgoot</b>											
- Doden	-	-	-	-	-	-	-	-	-	-	-
- Dodelijk gewonden	-	-	-	-	-	-	-	-	-	-	-
- Ernstig gewonden	9	-	1	-	1	7	11	-	-	-	29
- Licht gewonden	25	-	4	-	13	21	36	-	1	1	101
<b>Totaal</b>	<b>34</b>	<b>-</b>	<b>5</b>	<b>-</b>	<b>14</b>	<b>28</b>	<b>47</b>	<b>-</b>	<b>1</b>	<b>1</b>	<b>130</b>
<b>Tramspoor</b>											
- Doden	-	-	-	-	-	-	-	-	-	-	-
- Dodelijk gewonden	-	-	-	-	-	-	-	-	-	-	-
- Ernstig gewonden	-	-	-	-	-	-	1	-	-	-	1
- Licht gewonden	4	-	1	-	2	8	8	-	-	-	23
<b>Totaal</b>	<b>4</b>	<b>-</b>	<b>1</b>	<b>-</b>	<b>2</b>	<b>8</b>	<b>9</b>	<b>-</b>	<b>-</b>	<b>-</b>	<b>24</b>
<b>Andere hindernis</b>											
- Doden	4	-	-	-	-	-	1	-	1	-	6
- Dodelijk gewonden	-	-	-	-	-	-	-	-	-	-	-
- Ernstig gewonden	44	-	2	-	4	8	4	-	-	-	62
- Licht gewonden	295	6	22	-	20	54	53	-	2	1	445
<b>Totaal</b>	<b>343</b>	<b>6</b>	<b>24</b>	<b>-</b>	<b>24</b>	<b>62</b>	<b>58</b>	<b>-</b>	<b>3</b>	<b>1</b>	<b>513</b>
<b>Onbekend</b>											
- Doden	-	-	-	-	-	-	-	-	-	-	-
- Dodelijk gewonden	-	-	-	-	-	-	-	-	-	-	-
- Ernstig gewonden	-	-	-	-	2	-	-	-	-	-	2
- Licht gewonden	1	-	-	-	2	-	-	-	-	-	3
<b>Totaal</b>	<b>1</b>	<b>-</b>	<b>-</b>	<b>-</b>	<b>4</b>	<b>-</b>	<b>-</b>	<b>-</b>	<b>-</b>	<b>-</b>	<b>5</b>
<b>Totaal (1)</b>											
- Doden	24	-	-	-	3	2	5	-	4	-	38
- Dodelijk gewonden	1	-	-	-	-	1	-	-	-	-	2
- Ernstig gewonden	217	-	21	2	32	52	35	-	-	-	356
- Licht gewonden	968	8	98	5	120	214	186	-	13	8	1605
<b>Totaal</b>	<b>1210</b>	<b>8</b>	<b>119</b>	<b>7</b>	<b>155</b>	<b>269</b>	<b>226</b>	<b>-</b>	<b>17</b>	<b>8</b>	<b>2001</b>

(1) Totaal aantal slachtoffers van ongevallen met ten minste een hindernis op de weg. Zelfde opmerking als voor 18a.

**Tabel 19 - INDELING VAN HET AANTAL ONGEVALLEN EN DE SLACHTOFFERS NAAR DE AARD VAN DE BETROKKEN WEGGEBRUIKERS: AANRIJDINGEN MET HINDERNIS BUITEN DE RIJBAAN  
- Jaar 1999**

**a) Aantal aanrijdingen met hindernis buiten de rijbaan**

HINDERNIS BUITEN DE RIJBAAN	Aantal aanrijdingen met:										Totaal
	Personen- wagens, auto voor dubbel gebruik	Auto- bussen, autocars, trolley- bussen, mini- bussen	Voer- tuigen voor goede- renver- voer	Land- bouw- voer- tuigen	Motor- fietsen	Brom- fietsen	Rij- wielen	Rui- ters	Voet- gangers	Andere	
- Boom	1379	1	107	1	30	37	7	-	-	-	1562
- Verlichtingspaal	1324	3	106	-	24	24	6	-	-	3	1490
- Andere paal	928	9	81	2	49	56	13	-	-	1	1139
- Vangrails overschreden (ijzer of beton)	334	3	86	-	10	1	1	-	-	-	435
- Vangrails niet overge- stoken (ijzer of beton)	1531	15	168	-	52	4	2	-	-	2	1774
- Muur-gebouw	1160	7	85	3	38	50	12	-	-	1	1356
- Omheining	640	5	43	3	39	32	5	-	-	1	768
- Gracht	1046	9	115	1	68	25	6	-	-	3	1273
- Andere hindernis	1122	12	95	-	96	146	96	1	2	4	1574
- Onbekend	4	-	-	-	2	-	1	-	-	-	7
<b>Totaal aantal ongevallen ten minste een hindernis buiten de weg (1)</b>	<b>8629</b>	<b>59</b>	<b>806</b>	<b>10</b>	<b>399</b>	<b>371</b>	<b>149</b>	<b>1</b>	<b>2</b>	<b>13</b>	<b>10439</b>

(1) Opmerking: Bij een ongeval kunnen meerdere aanrijdingen met verschillende hindernissen voorkomen. Een dergelijk ongeval wordt onder 2 of 3 rubrieken ingeschreven. De som van de rubrieken kan dus groter of gelijk zijn aan het totaal aantal ongevallen met ten minste een hindernis buiten de weg.

**Tabel 19 - INDELING VAN HET AANTAL ONGEVALLEN EN DE SLACHTOFFERS NAAR DE AARD VAN DE BETROKKEN WEGGEBRUIKERS: AANRIJDINGEN MET HINDERNIS BUITEN DE RIJBAAN**  
- Jaar 1999

**b) Aantal slachtoffers in aanrijdingen met hindernis buiten de rijbaan**

HINDERNIS BUITEN DE RIJBAAN	Aantal slachtoffers in aanrijdingen met:										Aantal slach- toffers per ongeval volgens de hindernis
	Personen- wagens, auto voor dubbel gebruik	Auto- bussen, autocars, trolley- bussen, mini- bussen	Voer- tuigen voor goede- renver- voer	Land- bouw- voer- tuigen	Motor- fietsen	Brom- fietsen	Rij- wielen	Rui- ters	Voet- gangers	Andere	
<b>Boom</b>											
- Doden	148	-	6	-	8	2	-	-	-	-	159
- Dodelijk gewonden	4	-	1	-	2	-	-	-	-	-	7
- Ernstig gewonden	606	1	31	1	15	17	3	-	-	-	663
- Licht gewonden	1104	15	97	-	14	21	4	-	-	-	1238
<b>Totaal</b>	<b>1862</b>	<b>16</b>	<b>135</b>	<b>1</b>	<b>39</b>	<b>40</b>	<b>7</b>	<b>-</b>	<b>-</b>	<b>-</b>	<b>2067</b>
<b>Verlichtingspaal</b>											
- Doden	110	-	8	-	4	4	-	-	-	1	125
- Dodelijk gewonden	10	-	-	-	-	-	-	-	-	-	10
- Ernstig gewonden	472	3	50	-	11	17	2	-	-	1	546
- Licht gewonden	1280	6	104	-	13	11	4	-	-	3	1404
<b>Totaal</b>	<b>1872</b>	<b>9</b>	<b>162</b>	<b>-</b>	<b>28</b>	<b>32</b>	<b>6</b>	<b>-</b>	<b>-</b>	<b>5</b>	<b>2085</b>
<b>Andere paal</b>											
- Doden	48	-	4	-	5	3	-	-	-	-	59
- Dodelijk gewonden	3	-	-	1	1	-	-	-	-	-	5
- Ernstig gewonden	311	-	29	-	26	26	2	-	-	-	391
- Licht gewonden	983	16	86	4	29	37	11	-	-	1	1157
<b>Totaal</b>	<b>1345</b>	<b>16</b>	<b>119</b>	<b>5</b>	<b>61</b>	<b>66</b>	<b>13</b>	<b>-</b>	<b>-</b>	<b>1</b>	<b>1612</b>
<b>Vangrails overschreden (ijzer of beton)</b>											
- Doden	26	-	6	-	3	-	-	-	-	-	33
- Dodelijk gewonden	4	-	-	-	-	-	-	-	-	-	4
- Ernstig gewonden	131	-	31	-	3	1	-	-	-	-	163
- Licht gewonden	347	17	97	-	5	-	1	-	-	-	448
<b>Totaal</b>	<b>508</b>	<b>17</b>	<b>134</b>	<b>-</b>	<b>11</b>	<b>1</b>	<b>1</b>	<b>-</b>	<b>-</b>	<b>-</b>	<b>648</b>
<b>Vangrails niet overge- stoken (ijzer of beton)</b>											
- Doden	36	-	7	-	8	-	-	-	-	-	48
- Dodelijk gewonden	10	-	2	-	-	-	-	-	-	-	11
- Ernstig gewonden	375	8	43	-	20	-	-	-	-	-	424
- Licht gewonden	1773	24	179	-	30	5	3	-	-	3	1897
<b>Totaal</b>	<b>2194</b>	<b>32</b>	<b>231</b>	<b>-</b>	<b>58</b>	<b>5</b>	<b>3</b>	<b>-</b>	<b>-</b>	<b>3</b>	<b>2380</b>

**Tabel 19 - INDELING VAN HET AANTAL ONGEVALLEN EN DE SLACHTOFFERS NAAR DE AARD VAN DE BETROKKEN WEGGEBRUIKERS: AANRIJDINGEN MET HINDERNIS BUITEN DE RIJBAAN - Jaar 1999 (vervolg)**

**b) Aantal slachtoffers in aanrijdingen met hindernis buiten de rijbaan**

HINDERNIS BUITEN DE RIJBAAN	Aantal slachtoffers in aanrijdingen met:										Aantal slach- toffers per ongeval volgens de hindernis
	Personen- wagens, auto voor dubbel gebruik	Auto- bussen, autocars, trolley- bussen, mini- bussen	Voer- tuigen voor goede- renver- voer	Land- bouw- voer- tuigen	Motor- fietsen	Brom- fietsen	Rij- wielen	Rui- ters	Voet- gangers	Andere	
<b>Muur-gebouw</b>											
- Doden	47	2	8	-	6	1	1	-	-	-	64
- Dodelijk gewonden	8	-	-	-	-	-	-	-	-	-	8
- Ernstig gewonden	343	2	25	1	15	19	4	-	-	-	397
- Licht gewonden	1245	10	96	2	24	37	7	-	-	3	1405
<b>Totaal</b>	<b>1643</b>	<b>14</b>	<b>129</b>	<b>3</b>	<b>45</b>	<b>57</b>	<b>12</b>	<b>-</b>	<b>-</b>	<b>3</b>	<b>1874</b>
<b>Omheining</b>											
- Doden	19	-	2	1	1	2	-	-	-	1	26
- Dodelijk gewonden	4	-	-	-	-	-	-	-	-	-	4
- Ernstig gewonden	172	2	11	-	17	7	1	-	-	-	207
- Licht gewonden	715	13	54	3	27	27	5	-	-	-	837
<b>Totaal</b>	<b>910</b>	<b>15</b>	<b>67</b>	<b>4</b>	<b>45</b>	<b>36</b>	<b>6</b>	<b>-</b>	<b>-</b>	<b>1</b>	<b>1074</b>
<b>Gracht</b>											
- Doden	50	-	8	-	2	-	-	-	-	-	59
- Dodelijk gewonden	2	-	-	-	2	-	-	-	-	-	4
- Ernstig gewonden	316	1	32	4	33	14	3	-	-	-	400
- Licht gewonden	1088	37	98	-	44	12	3	-	-	3	1275
<b>Totaal</b>	<b>1456</b>	<b>38</b>	<b>138</b>	<b>4</b>	<b>81</b>	<b>26</b>	<b>6</b>	<b>-</b>	<b>-</b>	<b>3</b>	<b>1738</b>
<b>Andere hindernissen</b>											
- Doden	42	-	4	-	4	1	1	-	-	-	52
- Dodelijk gewonden	-	-	-	-	1	1	1	-	-	-	3
- Ernstig gewonden	300	4	20	-	31	38	16	1	1	-	403
- Licht gewonden	1220	19	94	-	80	122	78	-	1	14	1589
<b>Totaal</b>	<b>1562</b>	<b>23</b>	<b>118</b>	<b>-</b>	<b>116</b>	<b>162</b>	<b>96</b>	<b>1</b>	<b>2</b>	<b>14</b>	<b>2047</b>
<b>Onbekend</b>											
- Doden	1	-	-	-	-	-	-	-	-	-	1
- Dodelijk gewonden	-	-	-	-	-	-	-	-	-	-	-
- Ernstig gewonden	4	-	-	-	-	-	-	-	-	-	4
- Licht gewonden	6	-	-	-	2	-	1	-	-	-	9
<b>Totaal</b>	<b>11</b>	<b>-</b>	<b>-</b>	<b>-</b>	<b>2</b>	<b>-</b>	<b>1</b>	<b>-</b>	<b>-</b>	<b>-</b>	<b>14</b>
<b>Totaal (1)</b>											
- Doden	459	2	45	1	40	13	2	-	-	1	562
- Dodelijk gewonden	38	-	3	1	6	1	1	-	-	-	49
- Ernstig gewonden	2704	17	246	6	168	136	31	1	1	1	3301
- Licht gewonden	8894	147	834	9	263	270	117	-	1	24	10527
<b>Totaal</b>	<b>12095</b>	<b>166</b>	<b>1128</b>	<b>17</b>	<b>477</b>	<b>420</b>	<b>151</b>	<b>1</b>	<b>2</b>	<b>26</b>	<b>14439</b>

(1) Totaal aantal slachtoffers van ongevallen met ten minste een hindernis buiten de weg. Zelfde opmerking als voor 19a.

**Tabel 20.- INDELING VAN HET AANTAL ONGEVALLEN EN HET AANTAL SLACHTOFFERS NAAR DE AARD VAN DE BETROKKEN WEGGEBRUIKERS - Jaar 1999**

Een bestuurder, geen hindernis (1)

ONGEVALLEN EN SLACHTOFFERS	Personenwagens, auto voor dubbel gebruik	Autobussen, autocars trolleybussen minibussen	Voertuigen voor goederenvervoer	Landbouwvoertuigen	Motorfietsen	Bromfietsen	Rijwielen	Ruiters	Voetgangers	Andere	Totaal
Aantal ongevallen	422	6	73	1	301	361	267	6	-	4	1441
Aantal slachtoffers											
- Doden	16	-	1	-	4	3	6	1	-	-	31
- Dodelijk gewonden	1	-	-	-	1	-	1	-	-	-	3
- Ernstig gewonden	93	2	23	-	81	77	83	3	-	-	362
- Licht gewonden	440	11	67	1	258	322	179	2	-	10	1290
<b>Totaal aantal slachtoffers</b>	<b>550</b>	<b>13</b>	<b>91</b>	<b>1</b>	<b>344</b>	<b>402</b>	<b>269</b>	<b>6</b>	<b>-</b>	<b>10</b>	<b>1686</b>

(1) Bv. wagen over kop, val van fietser, enz...

**Andere ongevallen of onbekend (1) - Jaar 1999**

Aantal ongevallen	76	2	9	-	36	37	48	-	2	4	214
Aantal slachtoffers											
- Doden	1	-	-	-	-	1	-	-	-	1	3
- Dodelijk gewonden	-	-	-	-	-	-	-	-	-	-	-
Ernstig gewonden	15	-	1	-	7	5	14	-	2	1	45
- Licht gewonden	75	2	9	-	32	33	37	-	-	6	194
<b>Totaal aantal slachtoffers</b>	<b>91</b>	<b>2</b>	<b>10</b>	<b>-</b>	<b>39</b>	<b>39</b>	<b>51</b>	<b>-</b>	<b>2</b>	<b>8</b>	<b>242</b>

(1) Andere ongevallen dan die in tabel 17, 18 en 19.

**Tabel 21 A - AANTAL ONGEVALLEN VOLGENS DE AARD VAN HET ONGEVAL, DE ERNST DER GEVOLGEN EN AANTAL SLACHTOFFERS INGEDEELD NAAR DE AARD VAN DE WEG - Jaar 1999**

1STE AANRIJDING	Op autosnelweg		Op Rijksweg/ provincialeweg		Op een niet- genummerde weg		Totaal	
	Aantal	%	Aantal	%	Aantal	%	Aantal	%
<b>1. AANTAL ONGEVALLEN</b>								
<b>A. Volgens de aard van het ongeval</b>								
a) Tussen twee of meer weggebruikers	2322	49.72	19751	80.76	17898	79.64	39971	77.46
b) Met hindernis buiten de rijbaan waarvan	2025	43.36	3445	14.09	3090	13.75	8560	16.59
- Boom	112	2.40	672	2.75	527	2.34	1311	2.54
- Verlichtingspaal	138	2.96	588	2.40	461	2.05	1187	2.30
- Andere paal	126	2.70	349	1.43	327	1.45	802	1.55
- Vangrails overschreden	235	5.03	80	0.33	20	0.09	335	0.65
- Vangrails niet overgestoken	1097	23.49	214	0.88	29	0.13	1340	2.60
- Muur gebouw	38	0.81	373	1.53	498	2.22	909	1.76
- Omheining	15	0.32	213	0.87	262	1.17	490	0.95
- Gracht	150	3.21	481	1.97	423	1.88	1054	2.04
- Andere hindernissen	114	2.44	473	1.93	540	2.40	1127	2.18
- Onbekend	-	0.00	2	0.01	3	0.01	5	0.01
c) Met hindernis op de rijbaan	157	3.36	604	2.47	654	2.91	1415	2.74
Waarvan								
- Loslopend dier	8	0.17	53	0.22	89	0.40	150	0.29
- Trein	-	0.00	1	0.00	11	0.05	12	0.02
- Tram	1	0.02	25	0.10	32	0.14	58	0.11
- Voorwerp(en), lading op de rijbaan	25	0.54	36	0.15	58	0.26	119	0.23
- Container	3	0.06	10	0.04	20	0.09	33	0.06
- Werken, signalisatie werken	39	0.84	63	0.26	49	0.22	151	0.29
- Verkeerseiland, boordsteen	76	1.63	233	0.95	147	0.65	456	0.88
- Ezelsrug, put, uitholling, straatgoot	4	0.09	29	0.12	77	0.34	110	0.21
- Tramspoor	-	0.00	11	0.04	11	0.05	22	0.04
- Andere hindernissen	1	0.02	143	0.58	159	0.71	303	0.59
- Onbekend	-	0.00	-	0.00	1	0.00	1	0.00
d) Een bestuurder, geen hindernis	147	3.15	575	2.35	719	3.20	1441	2.79
e) Andere of onbekend	19	0.41	81	0.33	114	0.51	214	0.41
<b>Totaal</b>	<b>4670</b>	<b>100.00</b>	<b>24456</b>	<b>100.00</b>	<b>22475</b>	<b>100.00</b>	<b>51601</b>	<b>100.00</b>
<b>B. Volgens de ernst van de gevolgen</b>								
Ongevallen met doden	173	3.70	666	2.72	334	1.49	1173	2.27
Ongevallen met dodelijk gewonden	15	0.32	56	0.23	55	0.24	126	0.24
Ongevallen met ernstig gewonden	923	19.76	4311	17.63	3227	14.36	8461	16.40
Ongevallen met licht gewonden	3559	76.21	19423	79.42	18859	83.91	41841	81.09
<b>Totaal</b>	<b>4670</b>	<b>100.00</b>	<b>24456</b>	<b>100.00</b>	<b>22475</b>	<b>100.00</b>	<b>51601</b>	<b>100.00</b>
<b>2. AANTAL SLACHTOFFERS</b>								
Doden	196	2.71	725	2.02	348	1.18	1269	1.75
Dodelijk gewonden	17	0.23	56	0.16	55	0.19	128	0.18
Ernstig gewonden	1225	16.92	5480	15.25	3716	12.65	10421	14.37
Licht gewonden	5804	80.14	29670	82.57	25251	85.98	60725	83.71
<b>Totaal</b>	<b>7242</b>	<b>100.00</b>	<b>35931</b>	<b>100.00</b>	<b>29370</b>	<b>100.00</b>	<b>72543</b>	<b>100.00</b>



**Tabel 21 B.- AANTAL ONGEVALLEN BUITEN KRUISPUNTEN VOLGENS HET MEEST ERNSTIGE GEVOLG EN AANTAL SLACHTOFFERS INGEDEELD VOLGENS DE AARD VAN DE WEG - Jaar 1999**

	Op autosnelweg		Op Rijksweg/ provincialeweg		Op een niet- genummerde weg		Totaal	
	Aantal	%	Aantal	%	Aantal	%	Aantal	%
<b>1. Aantal ongevallen</b>								
- met doden	168	3.83	482	3.45	269	1.98	919	2.88
- met dodelijk gewonden	13	0.30	38	0.27	41	0.30	92	0.29
- met ernstig gewonden	884	20.14	2602	18.62	2211	16.30	5697	17.85
- met licht gewonden	3324	75.73	10850	77.66	11040	81.41	25214	78.99
<b>Totaal</b>	<b>4389</b>	<b>100.00</b>	<b>13972</b>	<b>100.00</b>	<b>13561</b>	<b>100.00</b>	<b>31922</b>	<b>100.00</b>
<b>2. Aantal slachtoffers</b>								
- doden	191	2.80	530	2.64	280	1.62	1001	2.26
- dodelijk gewonden	15	0.22	38	0.19	41	0.24	94	0.21
- ernstig gewonden	1174	17.23	3277	16.33	2540	14.67	6991	15.82
- licht gewonden	5435	79.75	16222	80.84	14454	83.48	36111	81.70
<b>Totaal</b>	<b>6815</b>	<b>100.00</b>	<b>20067</b>	<b>100.00</b>	<b>17315</b>	<b>100.00</b>	<b>44197</b>	<b>100.00</b>

**Tabel 21 C.- AANTAL ONGEVALLEN OP KRUISPUNTEN VOLGENS HET MEEST ERNSTIGE GEVOLG EN AANTAL SLACHTOFFERS INGEDEELD VOLGENS HET SOORT KRUISPUNT - Jaar 1999**

	2 autosnelwegen		2 Rijkswegen/ provinciewegen		Rijkswegen/ provinciewegen en niet-genummerde wegen		Andere kruispunten	
	Aantal	%	Aantal	%	Aantal	%	Aantal	%
<b>1. Aantal ongevallen</b>								
- met doden	1	1.75	45	2.10	141	1.64	67	0.76
- met dodelijk gewonden	-	0.00	1	0.05	18	0.21	15	0.17
- met ernstig gewonden	10	17.54	361	16.82	1347	15.64	1046	11.80
- met licht gewonden	46	80.70	1739	81.03	7105	82.51	7737	87.28
<b>Totaal</b>	<b>57</b>	<b>100.00</b>	<b>2146</b>	<b>100.00</b>	<b>8611</b>	<b>100.00</b>	<b>8865</b>	<b>100.00</b>
<b>2. Aantal slachtoffers</b>								
- doden	1	1.19	48	1.39	150	1.18	69	0.57
- dodelijk gewonden	-	0.00	1	0.03	18	0.14	15	0.12
- ernstig gewonden	10	11.90	490	14.24	1706	13.44	1224	10.09
- licht gewonden	73	86.90	2902	84.34	10821	85.24	10818	89.21
<b>Totaal</b>	<b>84</b>	<b>100.00</b>	<b>3441</b>	<b>100.00</b>	<b>12695</b>	<b>100.00</b>	<b>12126</b>	<b>100.00</b>

**Tabel 22.- AANTAL ONGEVALLEN MET 1, 2, 3 AANRIJDINGEN VOLGENS DE TYPE AANRIJDING EN DE ERNST DER GEVOLGEN - Jaar 1999**

TYPE AANRIJDING			Aantal ongevallen met:					
1ste aanrijding	2de aanrijding	3de aanrijding	Doden	Doden ter plaatse	Dodelijk gewonden	Ernstig gewonden	Licht gewonden	Totaal
Een bestuurder, geen hindernis			33	30	3	337	1062	1432
Tussen bestuurders			449	410	39	4016	25865	30330
Met een voetganger			136	111	25	684	2822	3642
Een weggebruiker tegen een hindernis			459	429	30	2142	6038	8639
Andere of onbekend			2	2		39	152	193
Tussen bestuurders	Tussen bestuurders		48	40	8	337	2639	3024
	Met een voetganger		1	1	-	11	61	73
	Een weggebruiker tegen een hindernis		49	41	8	314	1083	1446
	Andere of onbekend			-		3	20	23
Met een voetganger	Tussen bestuurders		3	3		9	41	53
	Met een voetganger		5	5	-	31	83	119
	Een weggebruiker tegen een hindernis			-	-	5	19	24
	Andere of onbekend		-	-		-	1	1
Een weggebruiker tegen een hindernis	Tussen bestuurders		13	11	2	75	347	435
	Met een voetganger		1	1		4	8	13
	Een weggebruiker tegen een hindernis		46	43	3	168	386	600
	Andere of onbekend		-	-		1	2	3
Andere of onbekend	Tussen bestuurders		-	-		-	10	10
	Met een voetganger		-	-		1	-	1
	Een weggebruiker tegen een hindernis		1	1	-	3	4	8
	Andere of onbekend		-	-		1	4	5
Tussen bestuurders	Tussen bestuurders	Tussen bestuurders	15	13	2	97	664	776
		Met een voetganger	-	-		2	9	11
		Een weggebruiker tegen een hindernis	2	2	-	24	105	131
		Andere of onbekend	-	-		-	2	2
	Met een voetganger	Tussen bestuurders	-	-		1	3	4
		Met een voetganger	-	-		3	5	8
		Een weggebruiker tegen een hindernis	-	-		2	7	9
		Andere of onbekend	-	-		-	-	-
	Een weggebruiker tegen een hindernis	Tussen bestuurders	3	2	1	12	39	54
		Met een voetganger	-	-		2	2	4
		Een weggebruiker tegen een hindernis	13	10	3	45	140	198
		Andere of onbekend	-	-		-	2	2
	Andere of onbekend	Tussen bestuurders	-	-		-	-	-
		Met een voetganger	-	-		-	-	-
		Een weggebruiker tegen een hindernis	-	-		-	-	-
		Andere of onbekend	1	1		-	2	3

**Tabel 22.- AANTAL ONGEVALLEN MET 1, 2, 3 AANRIJDINGEN VOLGENS DE TYPE AANRIJDING EN DE ERNST DER GEVOLGEN - Jaar 1999 (vervolg)**

TYPE AANRIJDING			Aantal ongevallen met:						
1ste aanrijding	2de aanrijding	3de aanrijding	Doden	Doden ter plaatse	Dodelijk gewonden	Ernstig gewonden	Licht gewonden	Totaal	
Met een voetganger	Tussen bestuurders	Tussen bestuurders	-	-	-	1	3	4	
		Met een voetganger	-	-	-	1	-	1	
		Een weggebruiker tegen een hindernis	-	-	-	-	1	1	
	Met een voetganger	Andere of onbekend	-	-	-	-	-	-	
		Tussen bestuurders	-	-	-	-	1	1	
		Met een voetganger	2	2	-	5	10	17	
	Een weggebruiker tegen een hindernis	Een weggebruiker tegen een hindernis	-	-	-	2	4	6	
		Andere of onbekend	-	-	-	-	-	-	
		Tussen bestuurders	-	-	-	1	-	1	
	Andere of onbekend	Met een voetganger	-	-	-	-	1	1	
		Een weggebruiker tegen een hindernis	-	-	-	1	1	2	
		Andere of onbekend	-	-	-	-	-	-	
	Een weggebruiker tegen een hindernis	Tussen bestuurders	Tussen bestuurders	-	-	-	-	-	-
			Met een voetganger	-	-	-	-	-	-
			Een weggebruiker tegen een hindernis	-	-	-	-	-	-
Met een voetganger		Andere of onbekend	-	-	-	-	-	-	
		Tussen bestuurders	-	-	-	-	-	-	
		Met een voetganger	-	-	-	-	-	-	
Een weggebruiker tegen een hindernis		Een weggebruiker tegen een hindernis	-	-	-	-	-	-	
		Andere of onbekend	-	-	-	-	-	-	
		Tussen bestuurders	2	2	-	15	42	59	
Met een voetganger		Met een voetganger	1	1	-	2	-	3	
		Een weggebruiker tegen een hindernis	1	-	1	7	32	40	
		Andere of onbekend	-	-	-	-	-	-	
Een weggebruiker tegen een hindernis		Tussen bestuurders	-	-	-	-	1	1	
		Met een voetganger	-	-	-	1	1	2	
		Een weggebruiker tegen een hindernis	-	-	-	-	-	-	
Andere of onbekend	Andere of onbekend	-	-	-	-	-	-		
	Tussen bestuurders	1	1	-	14	23	38		
	Met een voetganger	-	-	-	-	1	1		
Andere of onbekend	Een weggebruiker tegen een hindernis	12	11	1	39	89	140		
	Andere of onbekend	-	-	-	-	-	-		
	Tussen bestuurders	-	-	-	-	-	-		
Andere of onbekend	Met een voetganger	-	-	-	-	-	-		
	Een weggebruiker tegen een hindernis	-	-	-	1	-	1		
	Andere of onbekend	-	-	-	-	-	-		

**Tabel 22.- AANTAL ONGEVALLEN MET 1, 2, 3 AANRIJDINGEN VOLGENS DE TYPE AANRIJDING EN DE ERNST DER GEVOLGEN - Jaar 1999 (vervolg)**

TYPE AANRIJDING			Aantal ongevallen met:					
1ste aanrijding	2de aanrijding	3de aanrijding	Doden	Doden ter plaatse	Dodelijk gewonden	Emstig gewonden	Licht gewonden	Totaal
Andere of onbekend	Tussen bestuurders	Tussen bestuurders	-	-	-	-	2	2
		Met een voetganger	-	-	-	-	-	-
		Een weggebruiker tegen een hindernis	-	-	-	-	1	1
	Met een voetganger	Andere of onbekend	-	-	-	-	-	-
		Tussen bestuurders	-	-	-	-	-	-
		Met een voetganger	-	-	-	-	-	-
	Een weggebruiker tegen een hindernis	Andere of onbekend	-	-	-	-	-	-
		Tussen bestuurders	-	-	-	-	-	-
		Met een voetganger	-	-	-	-	-	-
	Een weggebruiker tegen een hindernis	Andere of onbekend	-	-	-	-	-	-
		Tussen bestuurders	-	-	-	-	-	-
		Met een voetganger	-	-	-	-	-	-
	Andere of onbekend	Een weggebruiker tegen een hindernis	-	-	-	-	-	-
		Tussen bestuurders	-	-	-	-	-	-
		Met een voetganger	-	-	-	-	-	-
	Andere of onbekend	Een weggebruiker tegen een hindernis	-	-	-	1	1	2
Andere of onbekend		-	-	-	-	-	-	
Tussen bestuurders		-	-	-	-	-	-	
Andere of onbekend	Met een voetganger	-	-	-	-	-	-	
	Een weggebruiker tegen een hindernis	-	-	-	-	-	-	
	Andere of onbekend	-	-	-	1	-	1	
Ongevallen met slechts een aarijding			1079	982	97	7218	35939	44236
Ongevallen met twee aanrijdingen			167	146	21	963	4708	5838
Ongevallen met drie aanrijdingen			53	45	8	280	1194	1527

Tabel 23.- BEWEGING OF INZICHT EN DYNAMICA VAN DE WEGGEBRUIKERS - Jaar 1999

Absolute cijfers

BEWEGING OF INZICHT VAN DE WEGGEBRUIKER (1)	Dynamica					
	Rijdt met een + of - constante snelheid	Remt om te stoppen	Start of versnelt	Beweegt niet	Onbekend	Totaal
Vervolgt zijn weg (rechtlijnig of bochtig) in de goede richting	36252	6206	2736	-	3565	48759
Rijdt in tegengestelde richting	1045	72	98	-	139	1354
Verliest controle en verlaat de weg naar links	3734	465	133	-	774	5106
- Verliest controle en verlaat de weg naar rechts	3958	408	162	-	807	5335
Slaat links af/gaat links afslaan (behalve *)	3345	1190	4424	359	1107	10425
- Slaat rechts af/gaat rechts afslaan (behalve *)	1425	623	1123	69	374	3614
Wijkt uit naar links/haalt links in (behalve *)	2028	210	276	-	240	2754
- Wijkt uit naar rechts/haalt rechts in (behalve *)	619	97	58	-	110	884
- Maakt rechtsomkeer (behalve *)	153	46	443	-	93	735
Rijdt achteruit (behalve *)	115	24	303	-	77	519
- Staat in panne op de rijbaan		-	-	45	5	50
<b>* Beweging i.v.m. stilstaan/parkeren:</b>						
- Staat stil langs de kant van de weg en opent de deur		-	-	532	10	542
- Staat stil langs de kant van de weg met gesloten deur	-	-	-	1155	45	1200
- Rijdt in of verlaat parkeerplaats	89	112	809	39	86	1135
- Rijdt in of uit een garage of een ander prveterrein	142	92	621	39	86	980
- Andere	348	266	347	1541	190	2692
- Onbekend	613	243	216	230	1014	2316

Percentages

- Vervolgt zijn weg (rechtlijnig of bochtig) in de goede richting	41.01	7.02	3.10	0.00	4.03	55.16
- Rijdt in tegengestelde richting	1.18	0.08	0.11	0.00	0.16	1.53
- Verliest controle en verlaat de weg naar links	4.22	0.53	0.15	0.00	0.88	5.78
- Verliest controle en verlaat de weg naar rechts	4.48	0.46	0.18	0.00	0.91	6.04
Slaat links af/gaat links afslaan (behalve *)	3.78	1.35	5.00	0.41	1.25	11.79
Slaat rechts af/gaat rechts afslaan (behalve *)	1.61	0.70	1.27	0.08	0.42	4.09
Wijkt uit naar links/haalt links in (behalve *)	2.29	0.24	0.31	0.00	0.27	3.12
- Wijkt uit naar rechts/haalt rechts in (behalve *)	0.70	0.11	0.07	0.00	0.12	1.00
- Maakt rechtsomkeer (behalve *)	0.17	0.05	0.50	0.00	0.11	0.83
- Rijdt achteruit (behalve *)	0.13	0.03	0.34	0.00	0.09	0.59
- Staat in panne op de rijbaan	0.00	0.00	0.00	0.05	0.01	0.06
<b>* Beweging i.v.m. stilstaan/parkeren:</b>						
- Staat stil langs de kant van de weg en opent de deur	0.00	0.00	0.00	0.60	0.01	0.61
- Staat stil langs de kant van de weg met gesloten deur	0.00	0.00	0.00	1.31	0.05	1.36
- Rijdt in of verlaat parkeerplaats	0.10	0.13	0.92	0.04	0.10	1.28
- Rijdt in of uit een garage of een ander prveterrein	0.16	0.10	0.70	0.04	0.10	1.11
- Andere	0.39	0.30	0.39	1.74	0.21	3.05
- Onbekend	0.69	0.27	0.24	0.26	1.15	2.62

(1) Enkel de 2 eerste weggebruikers (als er ten minste 2 zijn) voetgangers niet inbegrepen zijn in deze tabel opgenomen.

**Tabel 24.- AANTAL VOETGANGERS BETROKKEN BIJ VERKEERSONGEVALLLEN EN HUN PLAATS OP DE WEG - Jaar 1999**

	Aantal slachtoffers					Ongedeerd	Totaal
	Doden	Dodelijk gewonden	Ernstig gewonden	Licht gewonden	Totaal		
- Aantal betrokken voetgangers	129	25	776	3171	4101	151	4252
- Aantal voetgangers voor dewelke de gegevens beschikbaar zijn (1)	129	25	744	3008	3906	129	4035
<b>Plaats van de voetganger</b>							
<b>- Bevindt zich of loopt</b>							
- Op een stoep en berm	15	-	64	369	448	14	462
Op een fietspad gescheiden van de rijbaan	2	-	14	73	89	27	116
Stapt uit een voertuig	3	-	9	65	77	6	83
Loopt op de rijbaan:							
- Aan de rechterkant (t.o.v. de door hem gevolgde richting)	6	-	11	83	100	3	103
- Aan de linkerkant	3	-	16	73	92	3	95
Steekt de rijbaan over							
Op een oversteekpl. voor voetgangers							
geregeld door rood/groen voetgangerslicht	5	1	55	291	352	3	355
geregeld door een agent, een gemachtigde opzichter	-	-	-	9	9	-	9
- niet geregeld	23	6	196	762	987	19	1006
Naast de oversteekpl. (- dan 30 m)							
- geregeld door rood/groen voetgangerslicht	4	1	14	48	67	2	69
- geregeld door een agent, een gemachtigde opzichter	-	-	-	3	3	-	3
- niet geregeld	15	4	76	284	379	6	385
- Geen oversteekplaats op minder dan 30 m	34	10	211	663	918	26	944
- Beweegt niet op de rijbaan, werkt, speelt	7	2	34	154	197	9	206
- Onbekend	12	1	44	131	188	11	199
<b>Indien de voetganger de rijbaan oversteekt:</b>							
- De voetganger heeft zich op de rijbaan begeven achter een hindernis (of een voert.), onttrokken aan het zicht van de bestuurder							
Ja	14	3	146	594	757	11	768
Neen	53	14	337	1189	1593	37	1630
Onbekend	14	5	69	277	365	8	373

(1) Wanneer meerdere voetgangers betrokken zijn bij eenzelfde ongeval zijn de gegevens omtrent hun plaats op de weg slechts gekend door een enkele onder hen.

**Tabel 25.- AANTAL LICHTE TWEEWIELERS (FIETSERS OF TWEEWIELIGE BROMFIETSERS) BETROKKEN BIJ VERKEERSONGEVALLEN EN HUN PLAATS OP DE WEG - Jaar 1999**

	Onge- deerde bestuur- ders	Aantal slachtoffers									
		Doden		Dodelijk gewonden		Ernstig gewonden		Licht gewonden		Totaal	
		Best.	Pass.	Best.	Pass.	Best.	Pass.	Best.	Pass.	Best.	Pass.
- Aantal betrokken lichte tweewielers	1364	153	3	22	-	2143	136	12448	837	14766	976
- Aantal lichte tweewielers voor dewelke de gegevens beschikbaar zijn (1)	872	148	3	22	-	2052	135	11654	806	13876	944
<b>Plaats van de lichte tweewieler</b>											
- Rijdt op of verlaat een fietspad gescheiden van de rijbaan (door een boordsteen, een berm, een parkeerstrook,...)	166	19	-	3	-	355	24	2196	133	2573	157
- Rijdt op een fietspad dat door markeringen op de rijbaan is aangeduid	106	28	1	4	-	387	16	2323	136	2742	153
- Geen van deze twee gevallen	600	101	2	15	-	1310	95	7135	537	8561	634
<b>Indien de tweewieler op een fietspad rijdt of dit verlaat:</b>											
- Het is een eenrichtingsfietspad	174	38	1	5	-	532	28	3191	195	3766	224
- Het is een tweerichtingsfietspad											
- en de tweewieler rijdt in de "normale" richting	58	6	-	2	-	107	8	623	31	738	39
- en de tweewieler rijdt in "tegenrichting"	40	3	-	-	-	103	4	705	43	811	47

(1) Wanneer meerdere lichte tweewielers betrokken zijn bij eenzelfde ongeval zijn de gegevens omtrent hun plaats op de weg slechts gekend door een enkele onder hen.

Tabel 26.- ONGEVALSFAKTOREN VOLGENS DE TYPE VAN DE EERSTE AANRIJDING

- Jaar 1999

Absolute cijfers

ONGEVALSFAKTOREN	Type van de eerste aanrijding											Totaal
	Tussen bestuurders					Met een voetganger	Een weggebruiker tegen een hindernis			Een bestuurder geen hindernis	Andere of onbekend	
	Ketting botsing	Frontale botsing	Langs achteren	Langs opzij	Totaal		Op de rijbaan	Buiten de rijbaan	Totaal			
<b>Samenhangend met de weggebruiker</b>												
- Rijdt door een rood licht	2	113	49	776	940	92	19	9	28	1	2	1063
- Verleent geen voorrang	13	1959	952	12838	15762	788	23	83	106	-	15	16671
- Overschrijdt een doorlopende witte streep	1	273	69	268	611	11	5	43	48	1	1	672
- Haalt verkeerd in	2	176	435	693	1306	42	10	67	77	3	2	1430
- Voert in extremis een uitwijkingsmaneuver uit (onverwachte hindernis)	21	373	736	1031	2161	204	190	723	913	63	20	3361
- Niet reglementaire plaats op de rijbaan	6	1475	470	1528	3479	348	89	254	343	23	11	4204
- Controleverlies over stuur	76	1167	1641	1625	4509	178	670	7057	7727	933	94	13441
- Houdt geen afstand tussen weggebruikers	286	76	4555	451	5368	108	6	51	57	8	4	5545
- Val	-	119	241	598	958	82	185	193	378	438	47	1903
<b>Samenhangend met de voertuig en/of de aanhangwagen</b>												
- Geen of incorrecte verlichting (vooraan/achteraan)	1	23	41	91	156	6	1	7	8	4	2	176
- Afgesleten banden	1	12	13	36	62	4	4	69	73	3	-	142
- Klapband (voor het ongeval)	-	4	7	7	18	1	8	124	132	19	-	170
- Defecten van de aanhangwagen of van de lading	1	9	11	18	39	5	5	18	23	7	-	74
<b>Samenhangend met de weg of de verkeersomstandigheden</b>												
- Slechte staat van de weg of het fietspad (sporen, ijzel, modder, overstroming...)	12	172	159	168	511	29	132	588	720	178	12	1450
- Gebrekkige signalisatie	-	21	19	68	108	6	52	29	81	5	3	203
- Defecte of onvoldoende verlichting	-	32	34	68	134	57	37	73	110	8	-	309
- Werken	9	43	122	110	284	23	93	71	164	13	-	484
- Verkeersopstopping, file, ongeval	91	42	552	204	889	48	2	36	38	4	2	981
- Sterke daling (7 % of +)	-	30	26	29	85	6	14	38	52	9	2	154
- Scherpe bocht	1	352	93	222	668	18	67	863	930	96	7	1719
- Slechte zichtbaarheid, (reliëf, vaste hindernis, stilstaand voertuig...)	11	258	188	749	1206	153	36	62	98	5	1	1463



**Tabel 26.- ONGEVALSFAKTOREN VOLGENS DE TYPE VAN DE EERSTE AANRIJDING**  
**- Jaar 1999 (vervolg)**

In percentages volgens de factoren

ONGEVALSFAKTOREN	Type van de eerste aanrijding											Totaal
	Tussen bestuurders					Met een voetganger	Een weggebruiker tegen een hindernis			Een bestuurder geen hindernis	Andere of onbekend	
	Ketting botsing	Frontale botsing	Langs achteren	Langs opzij	Totaal		Op de rijbaan	Buiten de rijbaan	Totaal			
<b>Samenhangend met de weggebruiker</b>												
- Rijdt door een rood licht	0.49	1.97	0.54	3.92	2.68	4.96	1.59	0.11	0.29	0.07	1.02	2.20
- Verleent geen voorrang	3.19	34.18	10.41	64.81	44.91	42.53	1.92	0.98	1.10	0.00	7.65	34.52
- Overschrijdt een doorlopende witte streep	0.25	4.76	0.75	1.35	1.74	0.59	0.42	0.51	0.50	0.07	0.51	1.39
- Haalt verkeerd in	0.49	3.07	4.76	3.50	3.72	2.27	0.84	0.79	0.80	0.20	1.02	2.96
- Voert in extremis een uitwijkingsmaneuver uit (onverwachte hindernis)	5.16	6.51	8.05	5.20	6.16	11.01	15.87	8.53	9.43	4.29	10.20	6.96
- Niet reglementaire plaats op de rijbaan	1.47	25.74	5.14	7.71	9.91	18.78	7.44	3.00	3.54	1.56	5.61	8.71
- Controleverlies over stuur	18.67	20.36	17.94	8.20	12.85	9.61	55.97	83.22	79.85	63.47	47.96	27.83
- Houdt geen afstand tussen weggebruikers	70.27	1.33	49.79	2.28	15.30	5.83	0.50	0.60	0.59	0.54	2.04	11.48
- Val	0.00	2.08	2.63	3.02	2.73	4.43	15.46	2.28	3.91	29.80	23.98	3.94
<b>Samenhangend met de voertuig en/of de aanhangwagen</b>												
- Geen of incorrecte verlichting (voor/aan/achteraan)	33.33	47.92	56.94	59.87	56.73	37.50	5.56	3.21	3.39	12.12	00.00	31.32
- Afgesleten banden	33.33	25.00	18.06	23.68	22.55	25.00	22.22	31.65	30.93	9.09	0.00	25.27
- Klapband (voor het ongeval)	0.00	8.33	9.72	4.61	6.55	6.25	44.44	56.88	55.93	57.58	0.00	30.25
- Defecten van de aanhangwagen of van de lading	33.33	18.75	15.28	11.84	14.18	31.25	27.78	8.26	9.75	21.21	0.00	13.17
<b>Samenhangend met de weg of de verkeersomstandigheden</b>												
- Slechte staat van de weg of het fietspad (sporen, ijzel, modder, overstroming...)	9.68	18.11	13.33	10.38	13.15	8.53	30.48	33.41	32.83	55.97	44.44	21.44
- Gebrekkige signalisatie	0.00	2.21	1.59	4.20	2.78	1.76	12.01	1.65	3.69	1.57	11.11	3.00
- Defecte of onvoldoende verlichting	0.00	3.37	2.85	4.20	3.45	16.76	8.55	4.15	5.02	2.52	0.00	4.57
- Werken	7.26	4.53	10.23	6.80	7.31	6.76	21.48	4.03	7.48	4.09	0.00	7.16
- Verkeersopstopping, file, ongeval	73.39	4.42	46.27	12.61	22.88	14.12	0.46	2.05	1.73	1.26	7.41	14.51
- Sterke daling (7 % of +)	0.00	3.16	2.18	1.79	2.19	1.76	3.23	2.16	2.37	2.83	7.41	2.28
- Scherpe bocht	0.81	37.05	7.80	13.72	17.19	5.29	15.47	49.03	42.41	30.19	25.93	25.42
- Slechte zichtbaarheid, (reliëf, vaste hindernis, stilstaand voertuig...)	8.87	27.16	15.76	46.29	31.04	45.00	8.31	3.52	4.47	1.57	3.70	21.63

Grafiek 9. ONGEVALSFAKTOREN

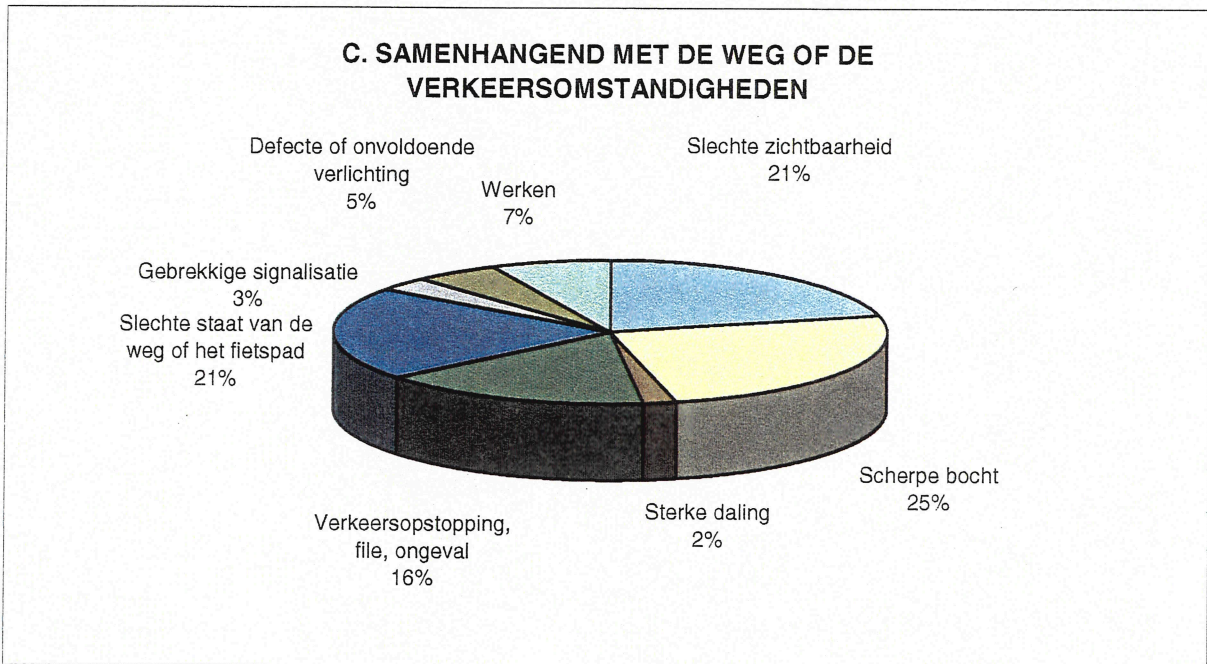
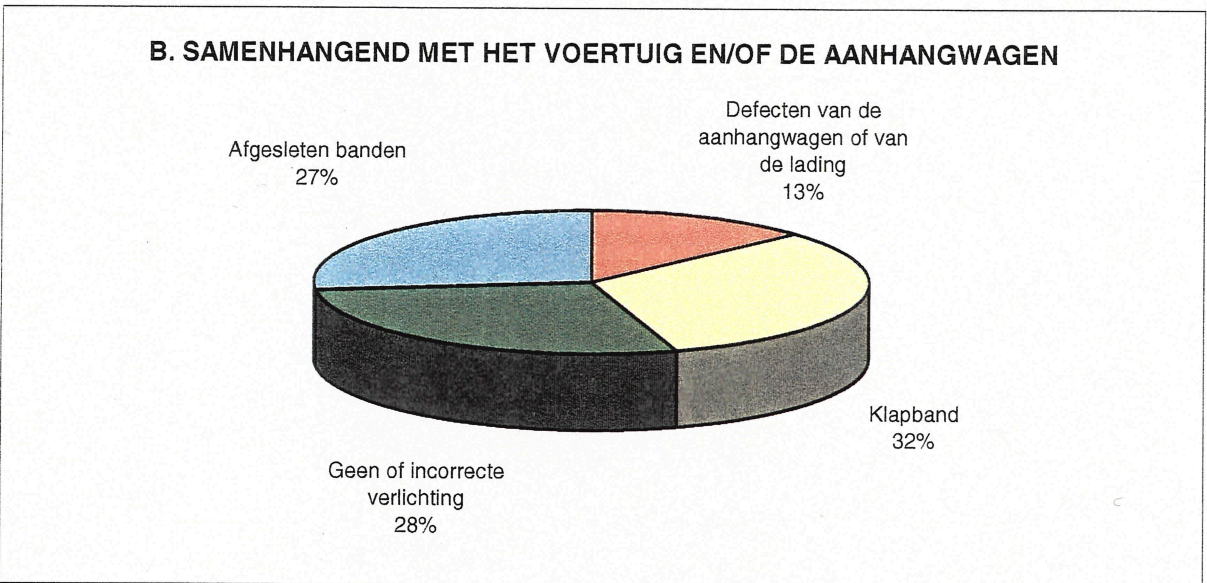
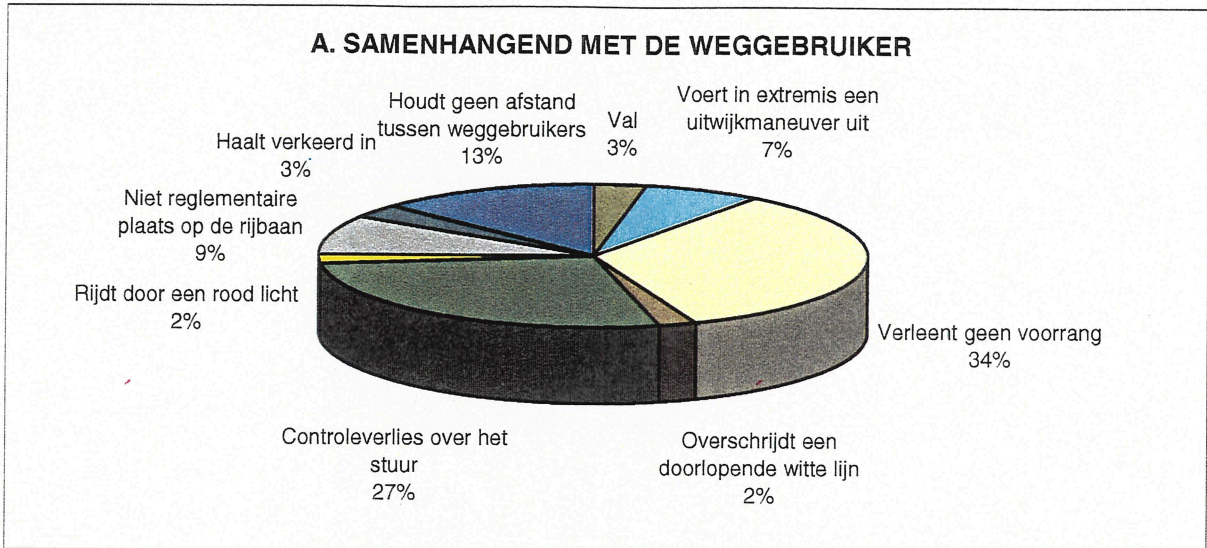



Tabel 27 - ONGEVALSFAKTOREN VOLGENS DE ERNST DER GEVOLGEN - Jaar 1999

ONGEVALSFAKTOREN	Absolute cijfers						In percentages					
	Doden	Doden ter plaatse	Dodel. gewonden	Ernstig gewonden	Licht gewonden	Totaal	Doden	Doden ter plaatse	Dodel. gewonden	Ernstig gewonden	Licht gewonden	Totaal
<b>Samenhangend met de weggebruiker</b>												
- Rijdt door een rood licht	29	24	5	244	1446	1719	2.09	1.92	3.73	2.29	2.52	2.48
- Verleent geen voorrang	221	190	31	3035	20508	23764	15.95	15.18	23.13	28.49	35.76	34.25
- Overschrijdt een doorlopende witte streep	33	29	4	261	839	1133	2.38	2.32	2.99	2.45	1.46	1.63
- Haait verkeerd in	50	46	4	322	1744	2116	3.61	3.67	2.99	3.02	3.04	3.05
- Voert in extremis een uitwijkingsmaneuver uit (onverwachte hindernis)	77	69	8	698	4010	4785	5.56	5.51	5.97	6.55	6.99	6.90
- Niet reglementaire plaats op de rijbaan	179	159	20	1036	4682	5897	12.91	12.70	14.93	9.73	8.16	8.50
- Controleverlies over stuur	697	650	47	4005	14101	18803	50.29	51.92	35.07	37.60	24.59	27.10
- Houdt geen afstand tussen weggebruikers	53	43	10	661	8288	9002	3.82	3.43	7.46	6.21	14.45	12.97
- Val	47	42	5	389	1737	2173	3.39	3.35	3.73	3.65	3.03	3.13
<b>Samenhangend met de voertuig en/of de aanhangwagen</b>												
- Geen of incorrecte verlichting (vooraan/achteraan)	7	5	2	45	182	234	26.92	21.74	66.67	27.95	28.53	28.36
- Afsleseten banden	13	12	1	54	156	223	50.00	52.17	33.33	33.54	24.45	27.03
- Klapband (voor het ongeval)	5	5	-	48	208	261	19.23	21.74	0.00	29.81	32.60	31.64
- Defecten van de aanhangwagen of van de lading	1	1	-	14	92	107	3.85	4.35	0.00	8.70	14.42	12.97
<b>Samenhangend met de weg of de verkeersomstandigheden</b>												
- Slechte staat van de weg of het fietspad (sporen, ijzel, modder, overstroming...)	50	48	2	374	1612	2036	23.15	24.00	12.50	23.82	20.41	21.02
- Gebrekkige signalisatie	5	4	1	37	232	274	2.31	2.00	6.25	2.36	2.94	2.83
- Defecte of onvoldoende verlichting	26	23	3	115	316	457	12.04	11.50	18.75	7.32	4.00	4.72
- Werken	10	9	1	88	578	676	4.63	4.50	6.25	5.61	7.32	6.98
- Verkeersopstopping, file, ongeval	5	4	1	139	1435	1579	2.31	2.00	6.25	8.85	18.17	16.30
- Sterke daling (7 % of +)	7	6	1	31	184	222	3.24	3.00	6.25	1.97	2.33	2.29
- Scherpe bocht	77	71	6	513	1805	2395	35.65	35.50	37.50	32.68	22.85	24.73
- Slechte zichtbaarheid, (reliëf, vaste hindernis, stilstaand voertuig...)	36	35	1	273	1737	2046	16.67	17.50	6.25	17.39	21.99	21.13

**Tabel 28.- AANTAL ONGEVALLEN EN SLACHTOFFERS VOLGENS DE LICHTGESTELDHEID EN DE AARD VAN DE BEBOUWING LANGS DE WEG - Jaar 1999**

LICHTGESTELDHEID	Be- bouw- ing (1)	Aantal ongevallen					Aantal slachtoffers				
		Met doden	Met dodel. gewon- den	Met ernstig gewon- den	Met licht gewon- den	Totaal	Doden	Dodel. gewon- den	Ernstig gewon- den	Licht gewon- den	Totaal
Dag	1	186	30	2129	16730	19075	195	30	2367	21850	24442
	2	422	36	2992	12449	15899	454	37	3839	19783	24113
	Totaal	608	66	5121	29179	34974	649	67	6206	41633	48555
Dageraad - schemering	1	16	3	183	1251	1453	16	3	213	1672	1904
	2	56	4	306	1135	1501	64	5	413	1800	2282
	Totaal	72	7	489	2386	2954	80	8	626	3472	4186
Nacht: ontstoken openbare verlichting	1	121	30	1001	5183	6335	130	30	1195	7381	8736
	2	280	15	1461	4148	5904	311	15	1908	6759	8993
	Totaal	401	45	2462	9331	12239	441	45	3103	14140	17729
Nacht: geen openbare verlichting	1	4	1	39	129	173	4	1	45	199	249
	2	85	6	335	670	1096	91	6	425	1105	1627
	Totaal	89	7	374	799	1269	95	7	470	1304	1876
Onbekend	1	-	-	8	74	82	-	-	9	80	89
	2	3	1	7	72	83	4	1	7	96	108
	Totaal	3	1	15	146	165	4	1	16	176	197
Totaal	1	327	64	3360	23367	27118	345	64	3829	31182	35420
	2	846	62	5101	18474	24483	924	64	6592	29543	37123
<b>Algemeen totaal</b>		<b>1173</b>	<b>126</b>	<b>8461</b>	<b>41841</b>	<b>51601</b>	<b>1269</b>	<b>128</b>	<b>10421</b>	<b>60725</b>	<b>72543</b>

(1) 1: In agglomeraties (verkeerstekens F1, F3).

2: Buiten agglomeraties.

Tabel 29.- AANTAL ONGEVALLEN EN SLACHTOFFERS VOLGENS DE WEERGESTELDHEID - Jaar 1999

WEERSOMSTAN- DIGHEDEN	Aantal ongevallen					Aantal slachtoffers				
	Met doden	Met do- delijk gewon- den	Met ernstig gewon- den	Met licht gewon- den	Totaal	Doden	Dode- lijk gewon- den	Ernstig gewon- den	Licht gewon- den	Totaal
Normaal	935	106	6888	33497	41426	1003	107	8411	48142	57663
Regen	160	17	1173	6312	7662	179	17	1464	9640	11300
EN										
- mist	1	-	7	7	15	1	-	7	12	20
- sterke wind, rukwind	10	-	51	205	266	10	-	62	325	397
- sneeuwval	5	-	7	55	67	7	-	12	78	97
- hagelbui	1	-	6	20	27	1	-	9	30	40
- andere	1	-	-	9	10	1	-	-	12	13
Mist	14	1	38	128	181	17	2	65	283	367
EN										
- andere	-	-	-	2	2	-	-	-	2	2
Sterke wind, rukwind	8	-	31	91	130	8	-	52	135	195
EN										
- sneeuwval	1	-	3	18	22	1	-	4	24	29
- hagelbui	-	-	2	2	4	-	-	2	4	6
- andere	-	-	-	-	-	-	-	-	-	-
Sneeuwval	11	-	107	487	605	11	-	135	706	852
EN										
- hagelbui	1	-	4	17	22	1	-	7	19	27
- andere	-	-	1	2	3	-	-	3	6	9
Hagelbui	5	-	4	35	44	7	-	12	83	102
EN										
- andere	-	-	-	-	-	-	-	-	-	-
Andere (dikke rook, ezv.)	11	1	39	159	210	12	1	49	257	319
Onbekend	9	1	100	795	905	10	1	127	967	1105
<b>Totaal</b>	<b>1173</b>	<b>126</b>	<b>8461</b>	<b>41841</b>	<b>51601</b>	<b>1269</b>	<b>128</b>	<b>10421</b>	<b>60725</b>	<b>72543</b>

**Tabel 30.- AANTAL ONGEVALLEN EN AANTAL SLACHTOFFERS VOLGENS DE STAAT VAN DE WEG - Jaar 1999**

STAAT VAN DE WEG	Aantal ongevallen					Aantal slachtoffers				
	Met doden	Met dodel. gewonden	Met ernstig gewonden	Met licht gewonden	Totaal	Doden	Dodel. gewonden	Ernstig gewonden	Licht gewonden	Totaal
Droog	653	70	5095	25333	31151	701	72	6168	36057	42998
EN										
- proper	134	15	829	3179	4157	145	15	1029	4699	5888
- vuil (zand, grnt, bladeren)	5	-	24	107	136	5	-	29	142	176
Nat, plassen	316	36	2074	10747	13173	349	36	2630	16425	19440
EN										
- ijzel, sneeuw	8	-	29	115	152	10	-	40	166	216
- proper	18	4	108	434	564	19	4	142	712	877
- vuil	7	-	30	135	172	7	-	40	195	242
Ijzel, sneeuw	25	1	167	715	908	26	1	226	1043	1296
EN										
- proper	-	-	1	6	7	-	-	1	7	8
- vuil	-	-	1	1	2	-	-	1	1	2
Proper	2	-	11	125	138	2	-	14	177	193
Vuil	-	-	22	160	182	-	-	24	200	224
Onbekend	5	-	70	784	859	5	-	77	901	983
<b>Totaal</b>	<b>1173</b>	<b>126</b>	<b>8461</b>	<b>41841</b>	<b>51601</b>	<b>1269</b>	<b>128</b>	<b>10421</b>	<b>60725</b>	<b>72543</b>

**Tabel 31.- AANTAL ONGEVALLEN EN AANTAL SLACHTOFFERS VOLGENS SOMMIGE  
PLAATSELIJKE KARAKTERISTIEKEN VAN HET ONGEVAL - Jaar 1999**

KARAKTERISTIEKEN VAN DE WEG	Be- bouwning (1)	Aantal ongevallen					Aantal slachtoffers				
		Met doden	Met dodel. gewon- den	Met ernstig gewon- den	Met licht gewon- den	Totaal	Doden	Dodel. gewon- den	Ernstig gewon- den	Licht gewon- den	Totaal
Werken met invloed op het wegdek	1	8	-	46	283	337	8	-	54	360	422
	2	15	1	76	348	440	15	1	90	527	633
	<b>Totaal</b>	<b>23</b>	<b>1</b>	<b>122</b>	<b>631</b>	<b>777</b>	<b>23</b>	<b>1</b>	<b>144</b>	<b>887</b>	<b>1055</b>
Brug, viaduct	1	5	2	51	461	519	8	2	60	659	729
	2	25	-	185	599	809	33	-	249	982	1264
	<b>Totaal</b>	<b>30</b>	<b>2</b>	<b>236</b>	<b>1060</b>	<b>1328</b>	<b>41</b>	<b>2</b>	<b>309</b>	<b>1641</b>	<b>1993</b>
Tunnel	1	2	2	13	150	167	2	2	15	208	227
	2	3	-	23	114	140	4	-	31	184	219
	<b>Totaal</b>	<b>5</b>	<b>2</b>	<b>36</b>	<b>264</b>	<b>307</b>	<b>6</b>	<b>2</b>	<b>46</b>	<b>392</b>	<b>446</b>
Overweg (spoorweg)	1	7	1	14	84	106	7	1	23	106	137
	2	5	1	12	59	77	5	1	14	90	110
	<b>Totaal</b>	<b>12</b>	<b>2</b>	<b>26</b>	<b>143</b>	<b>183</b>	<b>12</b>	<b>2</b>	<b>37</b>	<b>196</b>	<b>247</b>
Rondpunt	1	5	1	41	448	495	5	1	44	534	584
	2	1	-	49	208	258	1	-	53	267	321
	<b>Totaal</b>	<b>6</b>	<b>1</b>	<b>90</b>	<b>656</b>	<b>753</b>	<b>6</b>	<b>1</b>	<b>97</b>	<b>801</b>	<b>905</b>
Geen	1	300	58	3195	21941	25494	315	58	3633	29315	33321
	2	797	60	4756	17146	22759	866	62	6155	27493	34576
	<b>Totaal</b>	<b>1173</b>	<b>126</b>	<b>8461</b>	<b>41841</b>	<b>51601</b>	<b>1269</b>	<b>128</b>	<b>10421</b>	<b>60725</b>	<b>72543</b>

(1) 1: In agglomeraties (verkeerstekens F1,F3).

2: Buiten agglomeraties.





Grafiek 10. AANTAL SLACHTOFFERS ( doden, dodelijk gewonden, ernstig gewonden) VOLGENS LEEFTIJD SKLASSE (in %) - JAAR 1999

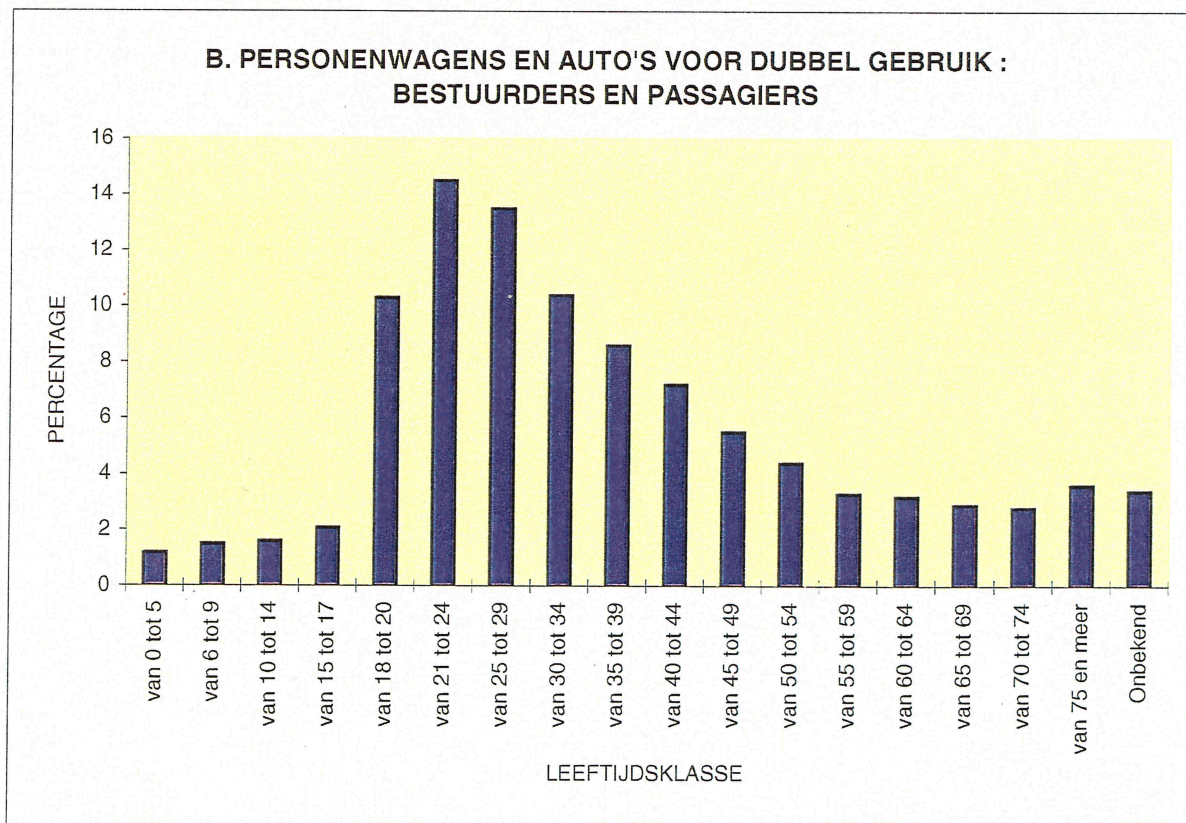
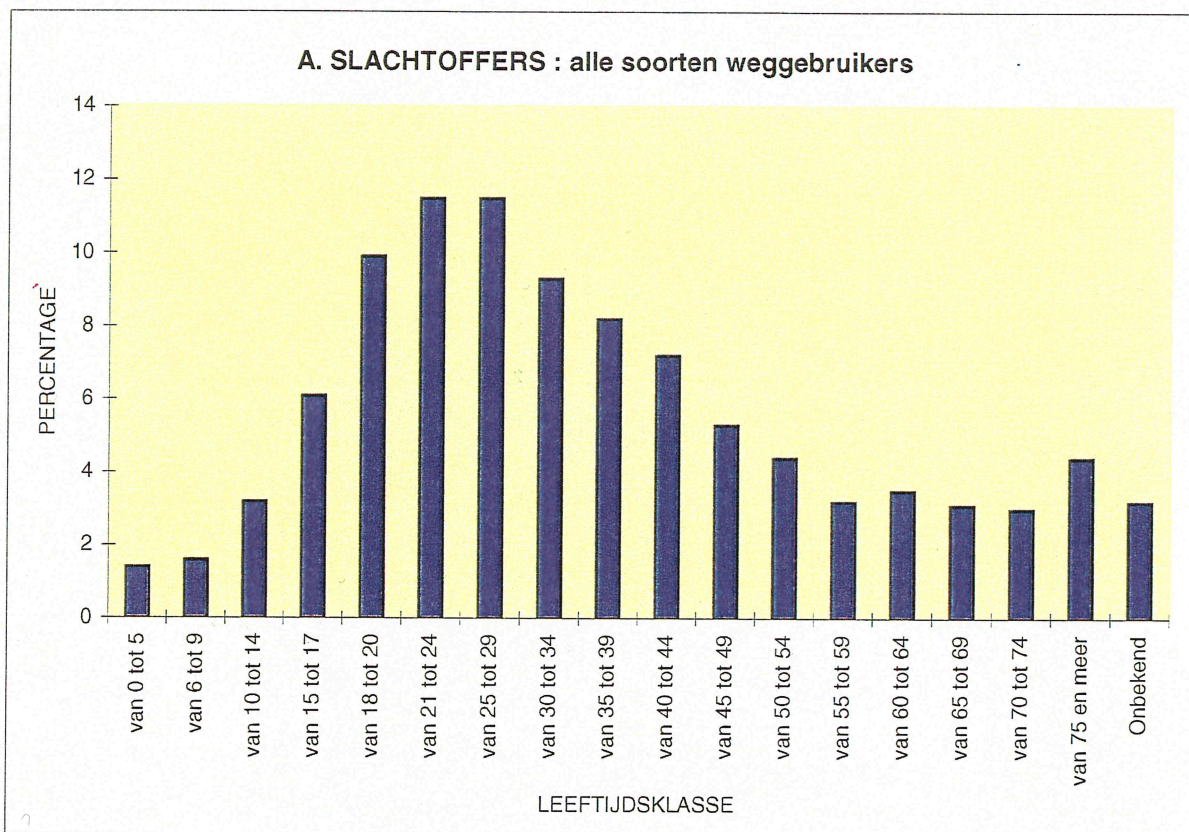





Grafiek 10. AANTAL SLACHTOFFERS VOLGENS LEEFTIJD SKLASSE (in %) - VERVOLG

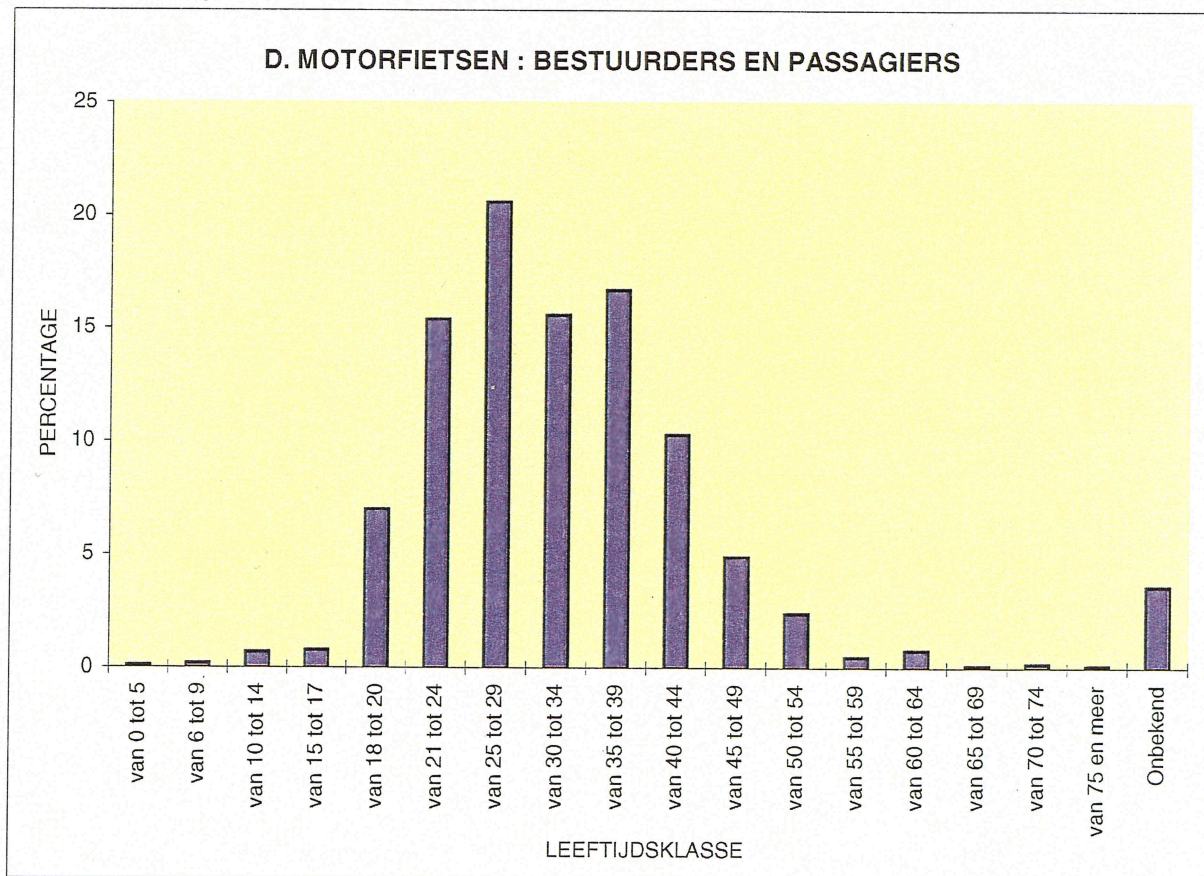
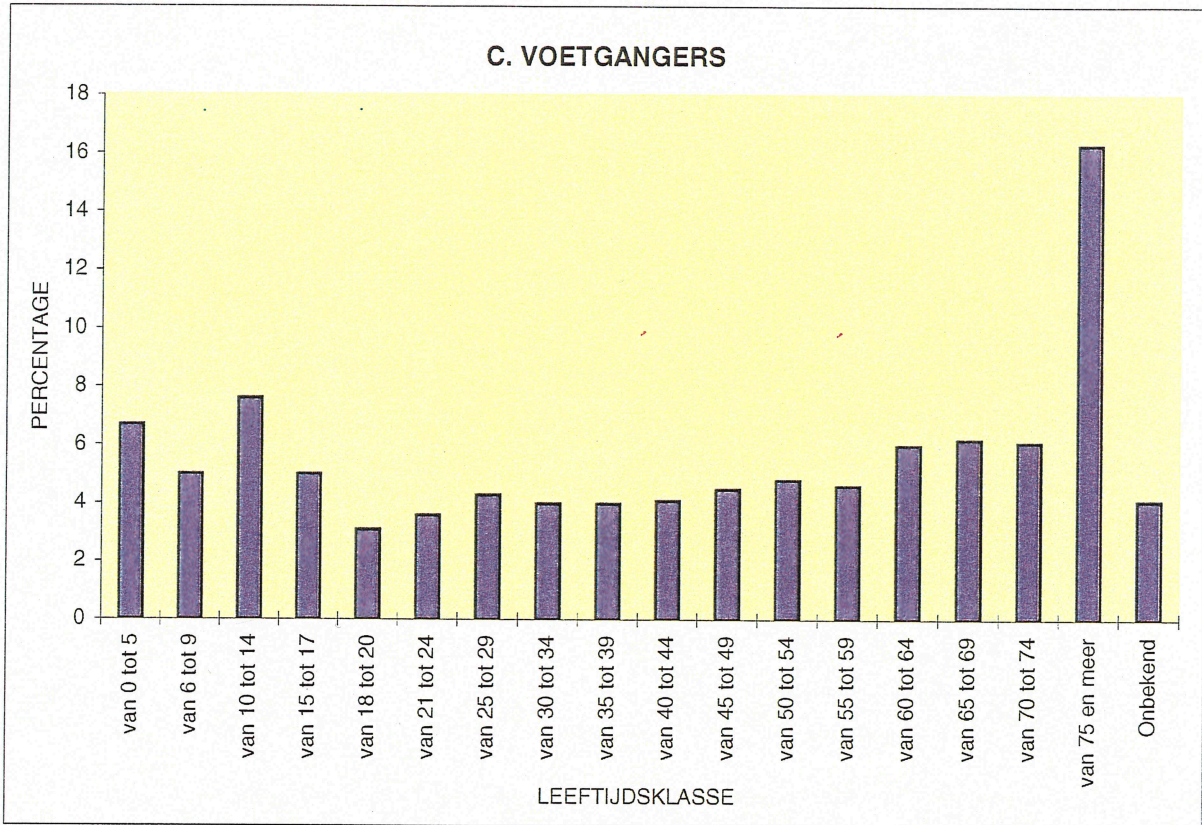





Grafiek 10. AANTAL SLACHTOFFERS VOLGENS LEEFTIJD SKLASSE (in %) - VERVOLG

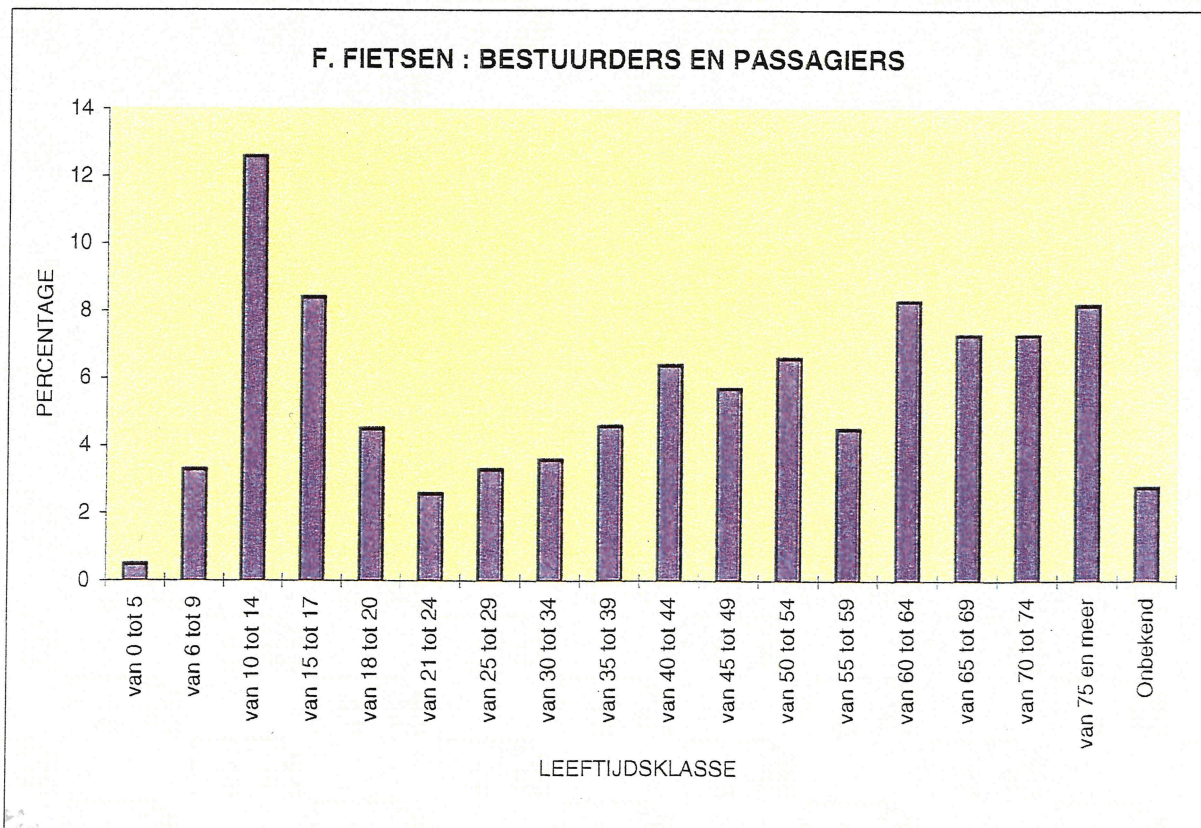
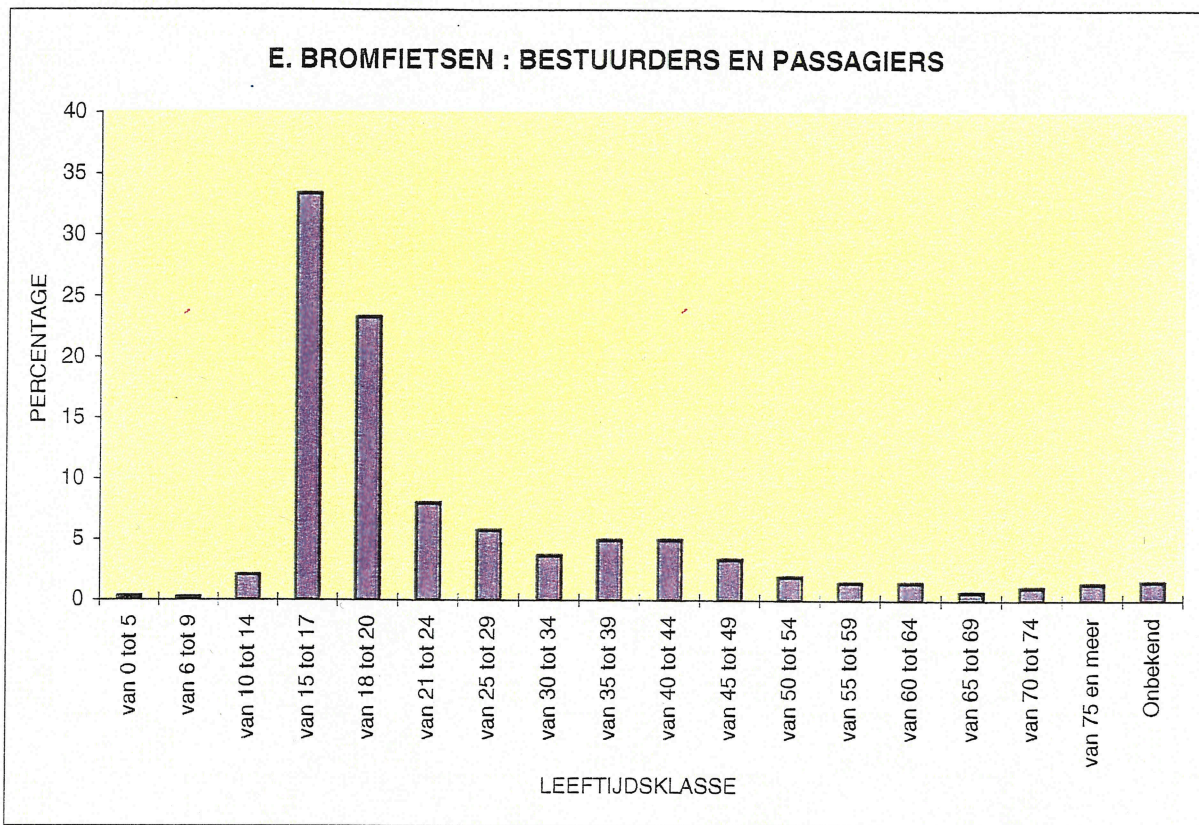



**Tabel 32.- AANTAL BESTUURDERS EN AANTAL SLACHTOFFERS VOLGENS LEEFTIJDKLASSE  
EN HET GESLACHT - Jaar 1999  
(ALLE SOORTEN WEGGEBRUIKERS SAMEN)**

LEEFTIJDKLASSEN	Geslacht T = to- taal waar- van M = man- nen V = vrou- wen	Aantal bestuurders (1)	Aantal slachtoffers											
			Doden			Dodelijk gewonden			Ernstig gewonden			Licht gewonden		
			Weg-ge-bruik-ers	Pas-sa-giers	To-taal	Weg-ge-bruik-ers	Pas-sa-giers	To-taal	Weg-ge-bruik-ers	Pas-sa-giers	To-taal	Weg-ge-bruik-ers	Pas-sa-giers	To-taal
van 0 tot 5 jaar	T	320	7	8	15	-	-	-	60	87	147	243	971	1214
	M	201	5	4	9	-	-	-	38	52	90	152	487	639
	V	119	2	4	6	-	-	-	22	35	57	91	482	573
van 6 tot 9 jaar	T	594	3	14	17	1	-	1	83	92	175	465	921	1386
	M	392	3	5	8	1	-	1	57	53	110	306	443	749
	V	201	-	9	9	-	-	-	26	39	65	159	478	637
van 10 tot 14 jaar	T	1918	17	11	28	3	1	4	216	127	343	1506	987	2493
	M	1151	11	8	19	1	-	1	133	60	193	882	485	1367
	V	765	6	3	9	2	1	3	83	67	150	622	502	1124
van 15 tot 17 jaar	T	4432	28	10	38	1	-	1	497	190	687	3488	1192	4680
	M	3153	22	3	25	1	-	1	352	89	441	2437	477	2914
	V	1268	6	7	13	-	-	-	145	101	246	1042	715	1757
van 18 tot 20 jaar	T	7960	78	31	109	11	1	12	739	306	1045	4546	1886	6432
	M	5895	65	20	85	6	1	7	570	168	738	3123	831	3954
	V	2060	13	11	24	5	-	5	169	137	306	1421	1053	2474
van 21 tot 24 jaar	T	10856	125	29	154	9	3	12	915	283	1198	5372	1622	6994
	M	7799	100	19	119	7	1	8	687	158	845	3556	674	4230
	V	3046	25	10	35	2	2	4	227	125	352	1812	947	2759
van 25 tot 29 jaar	T	12256	133	21	154	11	1	12	991	196	1187	5701	1306	7007
	M	8636	117	13	130	11	-	11	726	106	832	3646	545	4191
	V	3601	16	8	24	-	1	1	265	90	355	2046	761	2807
van 30 tot 34 jaar	T	11164	101	18	119	7	-	7	840	130	970	4943	915	5858
	M	7738	90	9	99	6	-	6	608	58	666	3122	339	3461
	V	3415	11	9	20	1	-	1	232	72	304	1816	575	2391
van 35 tot 39 jaar	T	10022	91	15	106	13	1	14	748	104	852	4204	721	4925
	M	6782	75	10	85	11	-	11	534	50	584	2543	225	2768
	V	3220	16	5	21	2	1	3	214	54	268	1655	496	2151
van 40 tot 44 jaar	T	8654	80	4	84	8	-	8	652	103	755	3542	654	4196
	M	5974	66	1	67	6	-	6	460	47	507	2212	201	2413
	V	2674	14	3	17	2	-	2	191	56	247	1329	453	1782
van 45 tot 49 jaar	T	6438	60	8	68	8	-	8	479	77	556	2543	581	3124
	M	4459	45	3	48	5	-	5	327	27	354	1572	156	1728
	V	1973	15	5	20	3	-	3	151	50	201	971	425	1396
van 50 tot 54 jaar	T	5395	59	6	65	3	-	3	395	61	456	2054	476	2530
	M	3879	45	4	49	2	-	2	275	15	290	1293	126	1419
	V	1509	14	2	16	1	-	1	119	46	165	757	350	1107
van 55 tot 59 jaar	T	3510	44	2	46	2	-	2	273	54	327	1341	353	1694
	M	2503	31	1	32	1	-	1	176	10	186	819	68	887
	V	999	13	1	14	1	-	1	97	44	141	519	285	804
van 60 tot 64 jaar	T	3123	54	8	62	10	1	11	291	53	344	1220	395	1615
	M	2232	38	-	38	9	-	9	188	13	201	768	68	836
	V	889	16	8	24	1	1	2	103	40	143	452	327	779
van 65 tot 69 jaar	T	2592	39	9	48	5	1	6	254	55	309	1087	341	1428
	M	1852	27	1	28	3	1	4	164	12	176	689	51	740
	V	737	12	8	20	2	-	2	90	43	133	397	290	687
van 70 tot 74 jaar	T	2034	50	9	59	10	2	12	227	56	283	855	311	1166
	M	1448	35	3	38	5	1	6	139	6	145	524	43	567
	V	585	15	6	21	5	1	6	88	50	138	331	268	599
van 75 jaar en meer	T	2184	74	19	93	12	3	15	341	68	409	914	351	1265
	M	1545	48	2	50	9	1	10	199	17	216	587	69	656
	V	633	26	17	43	3	2	5	141	51	192	326	282	608
Onbekend	T	5380	3	1	4	-	-	-	242	133	375	1442	1246	2688
	M	3073	3	-	3	-	-	-	178	47	225	955	437	1392
	V	896	-	1	1	-	-	-	58	80	138	444	776	1220
<b>Totaal</b>	<b>T</b>	<b>98832</b>	<b>1046</b>	<b>223</b>	<b>1269</b>	<b>114</b>	<b>14</b>	<b>128</b>	<b>8243</b>	<b>2175</b>	<b>10418</b>	<b>45466</b>	<b>15229</b>	<b>60695</b>
	<b>M</b>	<b>68712</b>	<b>826</b>	<b>106</b>	<b>932</b>	<b>84</b>	<b>5</b>	<b>89</b>	<b>5811</b>	<b>988</b>	<b>6799</b>	<b>29186</b>	<b>5725</b>	<b>34911</b>
	<b>V</b>	<b>28590</b>	<b>220</b>	<b>117</b>	<b>337</b>	<b>30</b>	<b>9</b>	<b>39</b>	<b>2421</b>	<b>1180</b>	<b>3601</b>	<b>16190</b>	<b>9465</b>	<b>25655</b>

(1) In deze tabel worden de voetgangers beschouwd als bestuurders.



**Tabel 33. - AANTAL IN ONGEVALLLEN BETROKKEN VOETGANGERS EN AANTAL SLACHTOFFERS  
ONDER HEN VOLGENS DE LEEFTIJDskLASSE EN HET GESLACHT - Jaar 1999**

AARD VAN DE WEGGEBRUIKERS EN LEEFTIJD- KLASSEN	Geslacht T = totaal waarvan M = mannen V = vrouwen	Aantal voetgangers	Aantal slachtoffers			
			Doden	Dodelijk gewonden	Ernstig gewonden	Licht gewonden
<b>Voetgangers</b>						
van 0 tot 5 jaar	T	285	5	-	58	218
	M	176	4	-	36	134
	V	109	1	-	22	84
van 6 tot 9 jaar	T	310	1	1	45	254
	M	192	1	1	30	156
	V	118	-	-	15	98
van 10 tot 14 jaar	T	414	7	-	64	333
	M	221	5	-	40	170
	V	192	2	-	24	162
van 15 tot 17 jaar	T	247	5	-	42	188
	M	112	3	-	18	82
	V	135	2	-	24	106
van 18 tot 20 jaar	T	211	2	-	27	176
	M	89	-	-	16	69
	V	122	2	-	11	107
van 21 tot 24 jaar	T	187	5	-	29	144
	M	83	4	-	12	62
	V	103	1	-	17	81
van 25 tot 29 jaar	T	207	4	2	34	165
	M	110	2	2	19	86
	V	97	2	-	15	79
van 30 tot 34 jaar	T	211	5	1	31	163
	M	118	4	1	17	88
	V	92	1	-	14	75
van 35 tot 39 jaar	T	219	5	4	28	175
	M	102	3	4	12	79
	V	117	2	-	16	96
van 40 tot 44 jaar	T	196	6	-	32	151
	M	101	4	-	15	77
	V	95	2	-	17	74
van 45 tot 49 jaar	T	195	11	2	29	148
	M	98	8	1	18	69
	V	96	3	1	11	79
van 50 tot 54 jaar	T	175	5	1	39	125
	M	78	3	-	19	54
	V	95	2	1	19	70
van 55 tot 59 jaar	T	174	6	-	37	125
	M	79	3	-	16	55
	V	94	3	-	21	69
van 60 tot 64 jaar	T	195	9	4	43	129
	M	94	5	4	23	56
	V	101	4	-	20	73
van 65 tot 69 jaar	T	203	9	4	45	138
	M	91	4	2	20	60
	V	112	5	2	25	78
van 70 tot 74 jaar	T	185	9	2	46	125
	M	70	2	2	18	46
	V	115	7	-	28	79
van 75 jaar en meer	T	377	32	4	116	217
	M	132	10	1	43	73
	V	243	22	3	72	143
Onbekend	T	276	3	-	35	208
	M	159	3	-	16	119
	V	97	-	-	17	77
<b>Totaal</b>	<b>T</b>	<b>4267</b>	<b>129</b>	<b>25</b>	<b>780</b>	<b>3182</b>
	<b>M</b>	<b>2105</b>	<b>68</b>	<b>18</b>	<b>388</b>	<b>1535</b>
	<b>V</b>	<b>2133</b>	<b>61</b>	<b>7</b>	<b>388</b>	<b>1630</b>

(1) Voetgangers + mindervaliden in rolstoel.













**Tabel 40.- AANTAL BESTUURDERS VAN FIETSEN EN SLACHTOFFERS ONDER HEN EN ONDER DE PASSAGIERS, PER LEEFTIJDSCLASSE EN GESLACHT - Jaar 1999**

AARD VAN DE WEGGEBRUIKERS EN LEEFTIJDSCLASSEN	Geslacht T = totaal waarvan M = mannen V = vrouwen	Aantal bestuurders	Aantal slachtoffers												
			Doden			Dodelijk gewonden			Ernstig gewonden			Licht gewonden			
			Weggebruikers	Passagiers	Totaal	Weggebruikers	Passagiers	Totaal	Weggebruikers	Passagiers	Totaal	Weggebruikers	Passagiers	Totaal	
<b>Rijwiel</b>															
van 0 tot 5 jaar	T	33	2	1	3	-	-	-	2	1	3	24	20	44	
	M	23	1	1	2	-	-	-	2	-	2	17	12	29	
	V	10	1	-	1	-	-	-	-	1	1	7	8	15	
van 6 tot 9 jaar	T	272	2	-	2	-	-	-	38	1	39	207	11	218	
	M	191	2	-	2	-	-	-	27	1	28	146	5	151	
	V	80	-	-	-	-	-	-	11	-	11	61	6	67	
van 10 tot 14 jaar	T	1413	8	-	8	3	-	3	141	2	143	1122	7	1129	
	M	867	4	-	4	1	-	1	85	-	85	679	2	681	
	V	545	4	-	4	2	-	2	56	2	58	442	5	447	
van 15 tot 17 jaar	T	998	5	-	5	1	-	1	97	-	97	794	13	807	
	M	635	4	-	4	1	-	1	62	-	62	489	8	497	
	V	361	1	-	1	-	-	-	35	-	35	303	5	308	
van 18 tot 20 jaar	T	499	5	-	5	3	-	3	47	-	47	405	6	411	
	M	301	4	-	4	1	-	1	29	-	29	239	1	240	
	V	198	1	-	1	2	-	2	18	-	18	166	5	171	
van 21 tot 24 jaar	T	322	1	-	1	1	-	1	30	-	30	268	-	268	
	M	191	1	-	1	-	-	-	21	-	21	151	-	151	
	V	131	-	-	-	1	-	1	9	-	9	117	-	117	
van 25 tot 29 jaar	T	306	3	-	3	-	-	-	38	-	38	239	-	239	
	M	198	1	-	1	-	-	-	24	-	24	154	-	154	
	V	108	2	-	2	-	-	-	14	-	14	85	-	85	
van 30 tot 34 jaar	T	355	2	-	2	-	-	-	43	-	43	288	2	290	
	M	252	2	-	2	-	-	-	28	-	28	208	2	210	
	V	102	-	-	-	-	-	-	15	-	15	79	-	79	
van 35 tot 39 jaar	T	413	6	-	6	1	-	1	50	-	50	330	1	331	
	M	278	6	-	6	-	-	-	39	-	39	214	1	215	
	V	135	-	-	-	1	-	1	11	-	11	116	-	116	
van 40 tot 44 jaar	T	395	5	-	5	-	-	-	74	-	74	296	1	297	
	M	264	3	-	3	-	-	-	46	-	46	197	1	198	
	V	131	2	-	2	-	-	-	28	-	28	99	-	99	
van 45 tot 49 jaar	T	357	7	1	8	-	-	-	62	-	62	276	1	277	
	M	227	7	1	8	-	-	-	38	-	38	173	1	174	
	V	129	-	-	-	-	-	-	23	-	23	103	-	103	
van 50 tot 54 jaar	T	387	6	-	6	-	-	-	76	-	76	292	-	292	
	M	258	3	-	3	-	-	-	54	-	54	190	-	190	
	V	128	3	-	3	-	-	-	22	-	22	101	-	101	
van 55 tot 59 jaar	T	307	6	-	6	-	-	-	49	-	49	242	-	242	
	M	192	4	-	4	-	-	-	33	-	33	146	-	146	
	V	115	2	-	2	-	-	-	16	-	16	96	-	96	
van 60 tot 64 jaar	T	385	8	-	8	2	-	2	91	-	91	271	-	271	
	M	232	5	-	5	2	-	2	49	-	49	166	-	166	
	V	153	3	-	3	-	-	-	42	-	42	105	-	105	
van 65 tot 69 jaar	T	392	12	-	12	-	-	-	77	1	78	287	2	289	
	M	225	10	-	10	-	-	-	47	-	47	153	2	155	
	V	167	2	-	2	-	-	-	30	1	31	134	-	134	
van 70 tot 74 jaar	T	313	18	-	18	4	-	4	68	-	68	214	-	214	
	M	170	12	-	12	1	-	1	41	-	41	108	-	108	
	V	143	6	-	6	3	-	3	27	-	27	106	-	106	
van 75 jaar en meer	T	302	8	-	8	1	-	1	91	-	91	200	1	201	
	M	191	7	-	7	1	-	1	54	-	54	128	1	129	
	V	111	1	-	1	-	-	-	37	-	37	72	-	72	
Onbekend	T	335	-	-	-	-	-	-	34	-	34	203	3	206	
	M	214	-	-	-	-	-	-	23	-	23	126	3	129	
	V	93	-	-	-	-	-	-	10	-	10	69	-	69	
<b>Totaal</b>	T	<b>7784</b>	<b>104</b>	<b>2</b>	<b>106</b>	<b>16</b>	<b>-</b>	<b>16</b>	<b>1108</b>	<b>5</b>	<b>1113</b>	<b>5958</b>	<b>68</b>	<b>6026</b>	
	M	<b>4909</b>	<b>76</b>	<b>2</b>	<b>78</b>	<b>7</b>	<b>-</b>	<b>7</b>	<b>702</b>	<b>1</b>	<b>703</b>	<b>3684</b>	<b>39</b>	<b>3723</b>	
	V	<b>2840</b>	<b>28</b>	<b>-</b>	<b>28</b>	<b>9</b>	<b>-</b>	<b>9</b>	<b>404</b>	<b>4</b>	<b>408</b>	<b>2261</b>	<b>29</b>	<b>2290</b>	



**Tabel 41.- AANTAL ONGEVALLEN EN SLACHTOFFERS WAARBIJ AUTOBESTUURDERS EN MOTOR-RIJDEURS BETROKKEN ZIJN VAN 18 TOT 24 JAAR VOLGENS DE DAG VAN DE WEEK - Jaar 1999**

	Dag							
	Maandag	Dinsdag	Woensdag	Donderdag	Vrijdag	Zaterdag	Zondag	Totaal
<b>Aantal ongevallen met</b>								
- Doden	39	28	32	28	31	75	69	302
- Dodelijk gewonden	5	1	2	2	3	10	5	28
- Ernstig gewonden	267	232	215	224	319	407	380	2044
- Licht gewonden	1376	1323	1413	1418	1660	1729	1476	10395
<b>Totaal</b>	<b>1687</b>	<b>1584</b>	<b>1662</b>	<b>1672</b>	<b>2013</b>	<b>2221</b>	<b>1930</b>	<b>12769</b>
<b>Aantal slachtoffers</b>								
- Doden	44	29	32	30	33	87	78	333
- Dodelijk gewonden	6	1	2	2	3	10	5	29
- Ernstig gewonden	355	297	274	289	414	587	541	2757
- Licht gewonden	2181	2002	2159	2152	2662	3032	2746	16934
<b>Totaal</b>	<b>2586</b>	<b>2329</b>	<b>2467</b>	<b>2473</b>	<b>3112</b>	<b>3716</b>	<b>3370</b>	<b>20053</b>
<b>Totaal aantal bestuurders</b>								
- Doden	36	20	26	27	26	60	57	252
- Dodelijk gewonden	4	1	1	2	3	10	4	25
- Ernstig gewonden	255	232	219	226	303	395	344	1974
- Licht gewonden	1602	1498	1611	1621	1908	1879	1568	11687
<b>Totaal</b>	<b>1897</b>	<b>1751</b>	<b>1857</b>	<b>1876</b>	<b>2240</b>	<b>2344</b>	<b>1973</b>	<b>13938</b>
<b>Aantal bestuurders van 18 tot 24 jaar</b>								
- Doden	29	15	17	18	12	41	40	172
- Dodelijk gewonden	1	1	-	1	-	5	4	12
- Ernstig gewonden	132	126	126	124	156	238	234	1136
- Licht gewonden	880	767	831	843	997	1107	1000	6425
<b>Totaal</b>	<b>1042</b>	<b>909</b>	<b>974</b>	<b>986</b>	<b>1165</b>	<b>1391</b>	<b>1278</b>	<b>7745</b>
<b>Aantal passagiers van de bestuurders van 18 tot 24 jaar</b>								
- Doden	6	8	4	3	6	22	14	63
- Dodelijk gewonden	1	-	1	-	-	-	-	2
- Ernstig gewonden	62	50	40	49	75	142	146	564
- Licht gewonden	349	294	325	341	475	699	765	3248
<b>Totaal</b>	<b>418</b>	<b>352</b>	<b>370</b>	<b>393</b>	<b>556</b>	<b>863</b>	<b>925</b>	<b>3877</b>

**Tabel 42.- AANTAL BESTUURDERS EN VOETGANGERS DIE SLACHTOFFERS ZIJN VAN VERKEERSONGEVALLLEN VOLGENS DE ALCOHOLTEST - Jaar 1999**

ALCOHOLTEST	Aantal bestuurders en voetgangers die slachtoffers zijn				
	Doden	Dodelijk gewonden	Ernstig gewonden	Licht gewonden	Totaal
Niet uitgevoerd	1028	108	6775	34774	42685
Geweigerd door bestuurder	1	-	28	153	182
Positief	5	-	364	1819	2188
Negatief	12	6	1076	8720	9814
<b>Totaal</b>	<b>1046</b>	<b>114</b>	<b>8243</b>	<b>45466</b>	<b>54869</b>

**Tabel 43.- AANTAL ONGEVALLLEN VOLGENS DE TOESTAND VAN DE WEGGEBRUIKERS - Jaar 1999**

TOESTAND	Aantal ongevallen met:				
	Doden	Dodelijk gewonden	Ernstig gewonden	Licht gewonden	Totaal
<b>Totaal aantal</b>	<b>1173</b>	<b>126</b>	<b>8461</b>	<b>41841</b>	<b>51601</b>
Ten minste een van de bestuurders is in een toestand:					
- Normaal	289	31	1106	4210	5636
- Klaarblijkelijke dronkenschap	72	11	646	2574	3303
- Onder invloed van geneesmiddelen of drugs	6	1	30	116	153
- Ziek, vermoed	39	1	192	457	689
- Dronkenschap EN onder invloed van geneesmiddelen of drugs	1	-	8	37	46
- Dronkenschap EN ziek, vermoed	2	-	15	50	67
- Ziek, vermoed EN geneesmiddelen	1	-	3	10	14
- Andere of onbekend	559	43	1318	4026	5946
Alle weggebruikers zijn in een normaal toestand	518	71	6300	34703	41592

**Tabel 44.- AANTAL SLACHTOFFERS VAN ONGEVALLLEN VOLGENS DE TOESTAND VAN DE WEGGEBRUIKERS - Jaar 1999**

TOESTAND	Aantal slachtoffers														
	Dodan			Dodelijk gewonden			Ernstig gewonden			Licht gewonden			Totaal		
	Best.	Pass.	And.	Best.	Pass.	And.	Best.	Pass.	And.	Best.	Pass.	And.	Best.	Pass.	And.
<b>Totaal aantal</b>	<b>1046</b>	<b>223</b>	<b>-</b>	<b>114</b>	<b>14</b>	<b>-</b>	<b>8243</b>	<b>2175</b>	<b>3</b>	<b>45466</b>	<b>15229</b>	<b>30</b>	<b>54869</b>	<b>17641</b>	<b>33</b>
Ten minste een van de bestuurders is in een toestand:															
- Normaal	271	45	-	29	3	-	1158	280	-	4767	1627	5	6225	1955	5
- Klaarblijkelijke dronkenschap	46	31	-	9	3	-	617	217	-	2799	1201	4	3471	1452	4
- Onder invloed van geneesmiddelen of drugs	5	2	-	1	-	-	29	16	-	128	45	-	163	63	-
- Ziek, vermoed	35	5	-	1	-	-	187	41	-	505	159	-	728	205	-
- Dronkenschap EN onder invloed van geneesmiddelen of drugs	-	1	-	-	-	-	8	3	-	45	4	-	53	8	-
- Dronkenschap EN ziek, vermoed	2	-	-	-	-	-	12	7	-	53	21	-	67	28	-
- Ziek, vermoed EN geneesmiddelen	1	-	-	-	-	-	2	1	-	13	4	1	16	5	1
- Andere of onbekend	537	78	-	40	3	-	1399	325	-	4389	1183	6	6365	1589	6
Alle weggebruikers zijn in een normaal toestand	444	108	-	63	9	-	6038	1582	3	37691	12683	19	44236	14382	22

**Tabel 45.- AANTAL ONGEVALLEN WAARBIJ KLAARBLIJKELIJKE DRONKENSCHAP WERD VASTGESTELD PER UUR VAN IEDERE DAG VAN DE WEEK (1) - Jaar 1999**

UREN	Aantal ongevallen (1)							
	Maandag	Dinsdag	Woensdag	Donderdag	Vrijdag	Zaterdag	Zondag	Totaal
Tussen:								
0 en 1 uur	24	15	16	22	32	37	52	198
1 en 2 uur	28	12	8	18	17	42	44	169
2 en 3 uur	17	9	13	6	18	75	60	198
3 en 4 uur	15	7	10	12	19	55	57	175
4 en 5 uur	14	7	6	13	16	51	65	172
5 en 6 uur	8	7	11	7	13	48	50	144
6 en 7 uur	16	6	4	13	13	46	52	150
7 en 8 uur	9	4	5	9	10	30	39	106
8 en 9 uur	10	8	4	3	7	13	19	64
9 en 10 uur	5	2	1	3	5	9	10	35
10 en 11 uur	5	3	2	1	1	14	9	35
11 en 12 uur	4	4	2	2	3	9	7	31
12 en 13 uur	5	5	5	6	4	7	14	46
13 en 14 uur	7	6	7	6	9	7	16	58
14 en 15 uur	7	4	7	11	14	17	23	83
15 en 16 uur	12	12	17	18	13	12	14	98
16 en 17 uur	20	23	17	20	28	24	20	152
17 en 18 uur	36	19	22	16	38	36	53	220
18 en 19 uur	27	28	29	42	48	48	59	281
19 en 20 uur	22	27	29	26	56	45	55	260
20 en 21 uur	16	33	21	26	45	29	34	204
21 en 22 uur	33	16	23	27	51	43	34	227
22 en 23 uur	19	20	21	21	63	32	34	210
23 en 24 uur	18	22	17	27	62	42	26	214
Onbekend	-	1	-	1	1	1	1	5
<b>Totaal</b>	<b>377</b>	<b>300</b>	<b>297</b>	<b>356</b>	<b>586</b>	<b>772</b>	<b>847</b>	<b>3535</b>

(1) Het betreft enkel die ongevallen waarvoor de verbaliserende politieman of rijkswachter een alcoholtest heeft afgenomen die positief was en heeft dit vermeld op de N.I.S. vragenlijst. Men mag vermoeden dat het werkelijk aantal ongevallen, die het gevolg zijn van dronkenschap, hoger ligt.

**Tabel 46.- AANTAL ONGEVALLEN WAARBIJ KLAARBLIJKELIJKE DRONKENSCHAP  
WERD VASTEGESTELD EN AANTAL SLACHTOFFERS INGEDEELD PER MAAND, DAG  
VAN DE WEEK EN UUR VAN DE DAG - Jaar 1999**

MAANDEN DAGEN UREN	Aantal ongevallen					Aantal slachtoffers				
	Met doden	Met dodel. gewon- den	Met ernstig gewon- den	Met licht gewon- den	Totaal	Doden	Dodel. gewon- den	Ernstig gewon- den	Licht gewon- den	Totaal
Januari	7	-	56	245	308	7	-	70	384	461
Februari	3	-	41	183	227	3	-	51	289	343
Maart	6	-	62	241	309	12	-	80	377	469
April	9	2	60	235	306	10	2	78	375	465
Mei	4	-	66	245	315	6	-	84	381	471
Juni	9	3	62	238	312	9	3	91	376	479
Juli	7	-	46	185	238	7	-	54	306	367
Augustus	9	-	44	188	241	9	-	62	294	365
September	6	-	50	230	286	6	-	60	352	418
Oktober	5	-	56	285	346	5	-	67	466	538
November	5	1	53	253	312	5	1	72	390	468
December	4	-	61	270	335	4	-	75	415	494
<b>Totaal</b>	<b>74</b>	<b>6</b>	<b>657</b>	<b>2798</b>	<b>3535</b>	<b>83</b>	<b>6</b>	<b>844</b>	<b>4405</b>	<b>5338</b>
Maandag	10	1	57	309	377	10	1	74	465	550
Dinsdag	8	1	54	237	300	8	1	67	350	426
Woensdag	2	-	72	223	297	2	-	88	333	423
Donderdag	5	-	63	288	356	5	-	75	410	490
Vrijdag	1	2	107	476	586	1	2	126	748	877
Zaterdag	17	1	161	593	772	19	1	217	971	1208
Zondag	31	1	143	672	847	38	1	197	1128	1364
<b>Totaal</b>	<b>74</b>	<b>6</b>	<b>657</b>	<b>2798</b>	<b>3535</b>	<b>83</b>	<b>6</b>	<b>844</b>	<b>4405</b>	<b>5338</b>
Tussen:										
0 en 1 uur	5	-	36	157	198	5	-	46	263	314
1 en 2 uur	6	-	35	128	169	6	-	53	200	259
2 en 3 uur	3	-	37	158	198	3	-	45	262	310
3 en 4 uur	6	2	31	136	175	6	2	42	213	263
4 en 5 uur	8	-	38	126	172	8	-	59	192	259
5 en 6 uur	4	-	27	113	144	5	-	38	161	204
6 en 7 uur	4	-	26	120	150	4	-	33	186	223
7 en 8 uur	4	-	19	83	106	5	-	23	126	154
8 en 9 uur	3	-	11	50	64	3	-	13	71	87
9 en 10 uur	-	-	5	30	35	-	-	5	49	54
10 en 11 uur	1	-	3	31	35	1	-	6	45	52
11 en 12 uur	-	-	9	22	31	-	-	10	43	53
12 en 13 uur	-	-	6	40	46	-	-	6	61	67
13 en 14 uur	-	-	13	45	58	-	-	17	70	87
14 en 15 uur	2	-	11	70	83	2	-	11	99	112
15 en 16 uur	1	1	13	83	98	1	1	17	131	150
16 en 17 uur	4	-	27	121	152	5	-	32	195	232
17 en 18 uur	3	-	37	180	220	3	-	48	294	345
18 en 19 uur	2	-	57	222	281	2	-	64	358	424
19 en 20 uur	6	1	53	200	260	6	1	63	317	387
20 en 21 uur	4	1	33	166	204	4	1	41	238	284
21 en 22 uur	4	1	40	182	227	4	1	51	296	352
22 en 23 uur	2	-	37	171	210	8	-	53	261	322
23 en 24 uur	2	-	51	161	214	2	-	65	269	336
Onbekend	-	-	2	3	5	-	-	3	5	8
<b>Totaal</b>	<b>74</b>	<b>6</b>	<b>657</b>	<b>2798</b>	<b>3535</b>	<b>83</b>	<b>6</b>	<b>844</b>	<b>4405</b>	<b>5338</b>

Grafiek 11 : Aantal verkeersongevallen in 1999 - Verdeling per gemeente

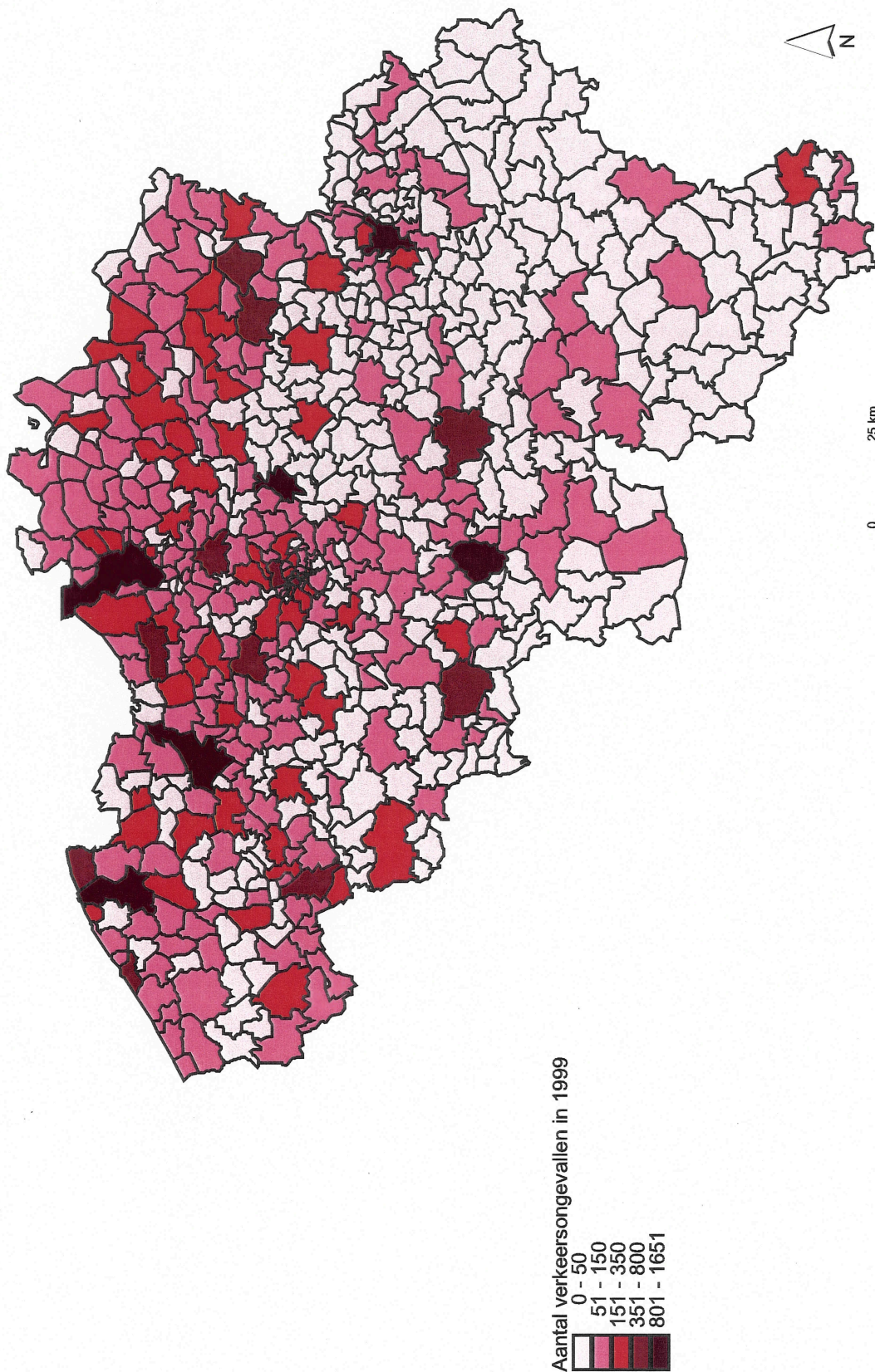





Grafiek 12 : Evolutie van het aantal verkeersongevallen in 98-99 - Verdeling per gemeente

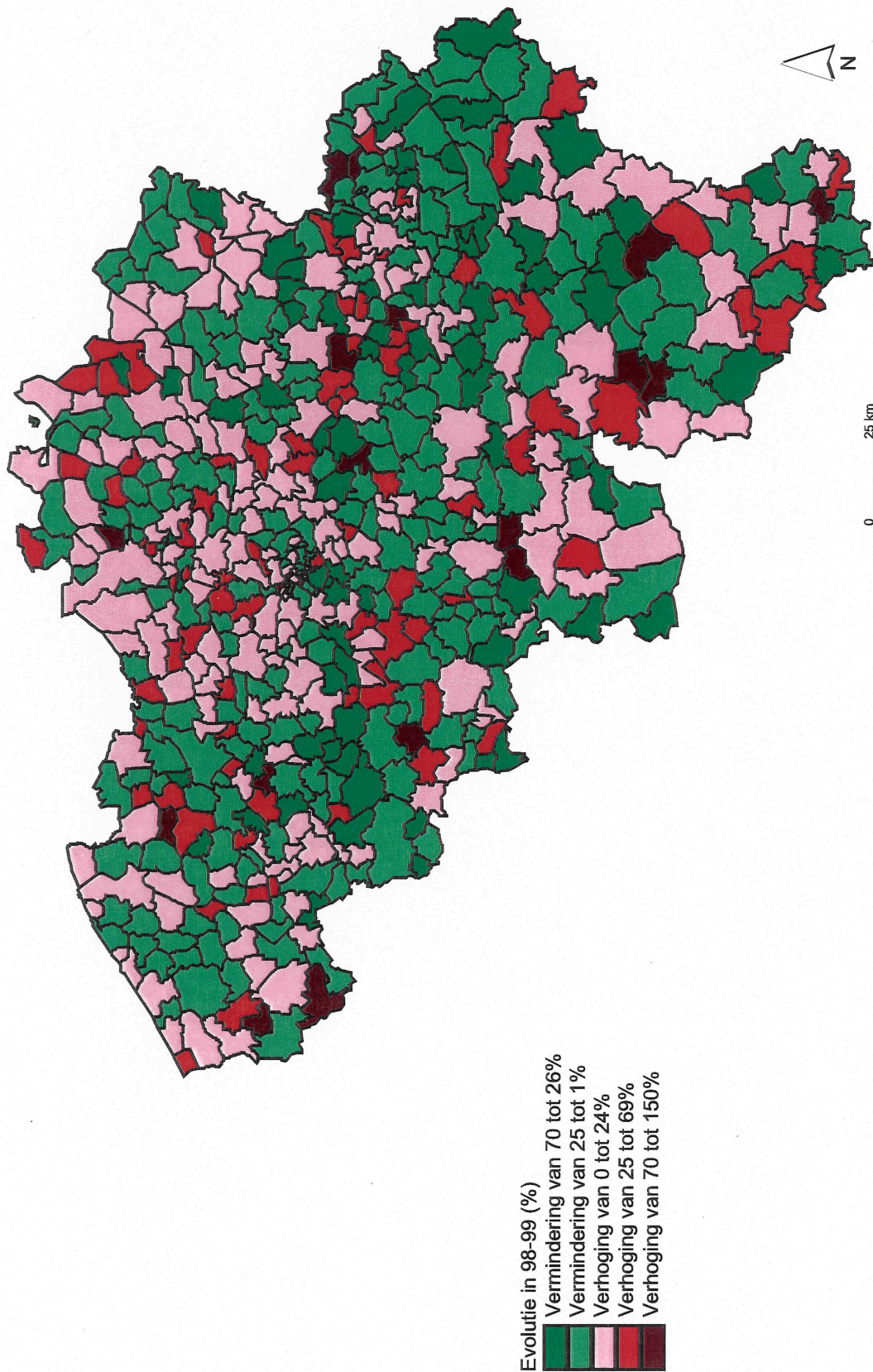





**TABEL 47 - AANTAL VERKEERSONGEVALLEN EN AANTAL SLACHTOFFERS  
PER GEMEENTE, ARRONDISSEMENT EN PROVINCIE - JAAR 1999**

HET RIJK

ADMINISTRATIEVE OMSCHRIJVING	TOTAAL	AANTAL SLACHTOFFERS					TOTAAL
	AANTAL ONGE- VALLEN	DODEN	DODELIJK GE- WONDEN	OVER- LEDENEN (*)	ERNSTIG GE- WONDEN	LICHT GE- WONDEN	
<b>BRUSSELS HOOFDSTEDELIJK GEWEST</b>	3063	38	12	50	229	3743	4022
<b>VLAAMS GEWEST</b>	34353	743	63	806	6714	40296	47816
PROVINCIE ANTWERPEN	8511	191	15	206	1714	10019	11939
PROVINCIE LIMBURG	5050	114	6	120	1428	6079	7627
PROVINCIE OOST-VLAANDEREN	8036	182	18	200	1465	9218	10883
PROVINCIE VLAAMS BRABANT	5276	91	13	104	772	6525	7401
PROVINCIE WEST-VLAANDEREN	7480	165	11	176	1335	8455	9966
<b>WAALS GEWEST</b>	14185	488	53	541	3478	16686	20705
WAARVAN FRANS TAALGEBIED	13890	472	53	525	3384	16360	20269
DUITS TAALGEBIED	295	16		16	94	326	436
PROVINCIE WAALS BRABANT	1546	44	5	49	194	1892	2135
PROVINCIE HENEGOUWEN	4813	143	21	164	1318	5580	7062
PROVINCIE LUIK	4227	137	13	150	811	5190	6151
PROVINCIE LUXEMBURG	1321	72	9	81	485	1394	1960
PROVINCIE NAMEN	2278	92	5	97	670	2630	3397
<b>BELGIE</b>	51601	1269	128	1397	10421	60725	72543

(\*) GESTORVEN BINNEN DE 30 DAGEN = DODEN + DODELIJK GEWONDEN

**TABEL 47 - AANTAL VERKEERSONGEVALLEN EN AANTAL SLACHTOFFERS  
PER GEMEENTE, ARRONDISSEMENT EN PROVINCIE - JAAR 1999**

**BRUSSELS HOOFDSTEDELIJK GEWEST**

ADMINISTRATIEVE OMSCHRIJVING	TOTAAL AANTAL ONGE- VALLEN	AANTAL SLACHTOFFERS					TOTAAL
		DODEN	DODELIJK GE- WONDEN	OVER- LEDENEN (*)	ERNSTIG GE- WONDEN	LICHT GE- WONDEN	
<b>ARR. BRUSSEL-HOOFDSTAD</b>							
ANDERLECHT	224	7		7	10	282	299
OUDEGEM	134	1		1	9	148	158
SINT-AGATHA-BERCHEM	46	2		2	4	50	56
BRUSSEL	741	6	5	11	37	958	1006
ETTERBEEK	98				6	126	132
EVERE	54		1	1	5	69	75
VORST	157				26	172	198
GANSHOREN	83	1	1	2	4	107	113
ELSENE	273	3	1	4	25	315	344
JETTE	83	1	1	2	12	95	109
KOEKELBERG	80		2	2	5	104	111
SINT-JANS-MOLENBEEK	153	4		4	17	198	219
SINT-GILLIS	141	1		1	9	161	171
SINT-JOOST-TEN-NODE	89					111	111
SCHAARBEEK	269	3		3	22	315	340
UKKEL	120	5	1	6	3	157	166
WATERMAAL-BOSVOORDE	43				3	57	60
SINT-LAMBRECHTS-WOLUWE	184				24	217	241
SINT-PIETERS-WOLUWE	91	4		4	8	101	113
<b>TOTAAL</b>	<b>3063</b>	<b>38</b>	<b>12</b>	<b>50</b>	<b>229</b>	<b>3743</b>	<b>4022</b>

(\*) GESTORVEN BINNEN DE 30 DAGEN = DODEN + DODELIJK GEWONDEN

**TABEL 47 - AANTAL VERKEERSONGEVALLEN EN AANTAL SLACHTOFFERS  
PER GEMEENTE, ARRONDISSEMENT EN PROVINCIE - JAAR 1999**

**PROVINCIE ANTWERPEN**

ADMINISTRATIEVE OMSCHRIJVING	TOTAAL AANTAL ONGE- VALLEN	AANTAL SLACHTOFFERS					TOTAAL
		DODEN	DODELJK GE- WONDEN	OVER- LEDENEN (*)	ERNSTIG GE- WONDEN	LICHT GE- WONDEN	
<b>ARR. ANTWERPEN</b>							
AARTSELAAR	142				20	170	190
ANTWERPEN	1651	26	4	30	256	1982	2268
BOECHOUT	44	3		3	7	58	68
BOOM	140	1		1	24	154	179
BORSBEEK	55				6	71	77
BRASSCHAAT	218	6		6	48	231	285
BRECHT	112	8		8	33	126	167
EDEGEM	104	3		3	19	112	134
ESSEN	41	3		3	12	56	71
HEMIKSEM	23				4	23	27
HOVE	30				3	40	43
KALMTHOUT	75	5	1	6	25	70	101
KAPELLEN	98	1		1	20	109	130
KONTICH	143	1		1	16	176	193
LINT	9				3	6	9
MORTSEL	154		1	1	9	180	190
NIEL	14		1	1	3	13	17
RANST	120	1		1	16	164	181
RUMST	95				20	121	141
SCHELLE	17				3	23	26
SCHILDE	109	4		4	16	122	142
SCHOTEN	228	5		5	38	301	344
STABROEK	60	1		1	15	69	85
WIJNEGEM	69	5		5	6	72	83
WOMMELGEM	87				9	109	118
WIJSTWEZEL	59	3		3	23	58	84
ZANDHOVEN	90	1	1	2	23	125	150
ZOERSEL	116	3		3	23	128	154
ZWIJNDRECHT	96	2		2	19	110	131
MALLE	82	2		2	22	112	136
<b>TOTAAL ARRONDISSEMENT</b>	<b>4281</b>	<b>84</b>	<b>8</b>	<b>92</b>	<b>741</b>	<b>5091</b>	<b>5924</b>

(\*) GESTORVEN BINNEN DE 30 DAGEN = DODEN + DOELIJK GEWONDEN

**TABEL 47 - AANTAL VERKEERSONGEVALLEN EN AANTAL SLACHTOFFERS  
PER GEMEENTE, ARRONDISSEMENT EN PROVINCIE - JAAR 1999**

**PROVINCIE ANTWERPEN**

ADMINISTRATIEVE OMSCHRIJVING	TOTAAL AANTAL ONGE- VALLEN	AANTAL SLACHTOFFERS					TOTAAL
		DODEN	DODELIJK GE- WONDEN	OVER- LEDENEN (* )	ERNSTIG GE- WONDEN	LICHT GE- WONDEN	
<b>ARR. MECHELEN</b>							
BERLAAR	40	1		1	4	51	56
BONHEIDEN	57	1		1	5	73	79
BORNEM	113	1		1	26	122	149
DUFFEL	106	2		2	17	124	143
HEIST-OP-DEN-BERG	213	8		8	45	247	300
LIER	279	8	1	9	54	364	427
MECHELEN	515	11	2	13	99	577	689
NIJLEN	86	1		1	19	103	123
PUTTE	76	3		3	22	82	107
PUURS	101	4		4	31	109	144
SINT-AMANDS	23				5	21	26
SINT-KATELIJNE-WAVER	95	7		7	23	114	144
WILLEBROEK	138	3		3	20	157	180
<b>TOTAAL ARRONDISSEMENT</b>	<b>1842</b>	<b>50</b>	<b>3</b>	<b>53</b>	<b>370</b>	<b>2144</b>	<b>2567</b>
<b>ARR. TURNHOUT</b>							
ARENDONK	75				17	87	104
BAARLE-HERTOG	2					2	2
BALEN	112	1	1	2	28	116	146
BEERSE	70	1		1	33	75	109
DESSEL	29	2		2	10	28	40
GEEL	331	5		5	78	418	501
GROBBENDONK	66	2		2	15	93	110
HERENTALS	216	3		3	39	285	327
HERENTHOUT	42	1		1	7	50	58
HERSELT	69	2		2	17	80	99
HOOGSTRATEN	109	6		6	38	101	145
HULSHOUT	29	1		1	11	26	38
KASTERLEE	77	4		4	30	81	115
LILLE	104	5		5	26	133	164
MEERHOUT	29	1		1	3	34	38
MERKSPLAS	39	2	1	3	11	42	56
MOL	250	3		3	46	300	349
OLEN	65	2		2	25	72	99

(\* ) GESTORVEN BINNEN DE 30 DAGEN = DODEN + DODELIJK GEWONDEN

**TABEL 47 - AANTAL VERKEERSONGEVALLEN EN AANTAL SLACHTOFFERS  
PER GEMEENTE, ARRONDISSEMENT EN PROVINCIE - JAAR 1999**

**PROVINCIE ANTWERPEN**

ADMINISTRATIEVE OMSCHRIJVING	TOTAAL AANTAL ONGE- VALLEN	AANTAL SLACHTOFFERS					TOTAAL
		DODEN	DODELIJK GE- WONDEN	OVER- LEDENEN (*)	ERNSTIG GE- WONDEN	LICHT GE- WONDEN	
oud-TURNHOUT	36	3		3	5	41	49
RAVELS	60				13	65	78
RETIE	61	3		3	11	72	86
RIJKEVORSEL	55				14	56	70
TURNHOUT	156	4	2	6	41	190	237
VORSELAAR	29				10	30	40
VOSELAAR	40	1		1	10	40	51
WESTERLO	152	4		4	47	169	220
LAAKDAL	85	1		1	18	98	117
<b>TOTAAL ARRONDISSEMENT</b>	<b>2388</b>	<b>57</b>	<b>4</b>	<b>61</b>	<b>603</b>	<b>2784</b>	<b>3448</b>
<b>SAMENVATTING ARRONDISSEMENTEN</b>							
ARR. ANTWERPEN	4281	84	8	92	741	5091	5924
ARR. MECHELEN	1842	50	3	53	370	2144	2567
ARR. TURNHOUT	2388	57	4	61	603	2784	3448
<b>TOTAAL PROVINCIE</b>	<b>8511</b>	<b>191</b>	<b>15</b>	<b>206</b>	<b>1714</b>	<b>10019</b>	<b>11939</b>

(\*) GESTORVEN BINNEN DE 30 DAGEN = DODEN + DODELIJK GEWONDEN

**TABEL 47 - AANTAL VERKEERSONGEVALLLEN EN AANTAL SLACHTOFFERS  
PER GEMEENTE, ARRONDISSEMENT EN PROVINCIE - JAAR 1999**

**PROVINCIE LIMBURG**

ADMINISTRATIEVE OMSCHRIJVING	TOTAAL AANTAL ONGE- VALLEN	AANTAL SLACHTOFFERS					TOTAAL
		DODEN	DODELIJK GE- WONDEN	OVER- LEDENEN (*)	ERNSTIG GE- WONDEN	LICHT GE- WONDEN	
<b>ARR. HASSELT</b>							
AS	47	2		2	23	46	71
BERINGEN	208	9		9	44	255	308
DIEPENBEEK	141	4	2	6	47	154	207
GENK	649	3		3	97	942	1042
GINGELOM	43	2		2	8	44	54
HALEN	54	2		2	7	63	72
HASSELT	650	3	1	4	127	801	932
HERK-DE-STAD	66	3		3	20	72	95
LEOPOLDSBURG	94	2		2	37	105	144
LUMMEN	119	2		2	31	143	176
NIEUWERKERKEN	19				3	24	27
OPGLABBEK	42				18	47	65
SINT-TRUIDEN	300	4		4	83	354	441
TESSENDERLO	77	4		4	35	77	116
ZONHOVEN	148	1		1	48	170	219
ZUTENDAAL	36	3		3	15	40	58
HAM	48	2		2	17	46	65
HEUSDEN-ZOLDER	231	6		6	60	303	369
<b>TOTAAL ARRONDISSEMENT</b>	<b>2972</b>	<b>52</b>	<b>3</b>	<b>55</b>	<b>720</b>	<b>3686</b>	<b>4461</b>
<b>ARR. MAASEIK</b>							
BOCHOLT	46	5		5	18	48	71
BREE	97	4		4	42	119	165
KINROOI	36	4		4	14	32	50
LOMMEL	225	6		6	69	252	327
MAASEIK	111	4		4	23	130	157
NEERPELT	76	2		2	25	73	100
OVERPELT	94	3		3	34	106	143
PEER	85	2		2	40	100	142
HAMONT-ACHEL	49	1		1	20	42	63
HECHTEL-EKSEL	86	1		1	34	91	126
HOUTHALEN-HELCHTEREN	215	5		5	69	269	343
MEEUWEN-GRUITRODE	57	2		2	41	52	95
DILSEN-STOKKEM	69	3		3	24	96	123
<b>TOTAAL ARRONDISSEMENT</b>	<b>1246</b>	<b>42</b>		<b>42</b>	<b>453</b>	<b>1410</b>	<b>1905</b>

(\*) GESTORVEN BINNEN DE 30 DAGEN = DODEN + DODELIJK GEWONDEN

**TABEL 47 - AANTAL VERKEERSONGEVALLEN EN AANTAL SLACHTOFFERS  
PER GEMEENTE, ARRONDISSEMENT EN PROVINCIE - JAAR 1999**

**PROVINCIE LIMBURG**

ADMINISTRATIEVE OMSCHRIJVING	TOTAAL AANTAL ONGE- VALLEN	AANTAL SLACHTOFFERS					TOTAAL
		DODEN	DODELIJK GE- WONDEN	OVER- LEDENEN (*)	ERNSTIG GE- WONDEN	LICHT GE- WONDEN	
<b>ARR. TONGEREN</b>							
ALKEN	29	3		3	6	39	48
BILZEN	115	3		3	38	142	183
BORGLOON	35		1	1	14	50	65
HEERS	8				3	10	13
HERSTAPPE							
HOESELT	32	1		1	5	40	46
KORTESSEM	16	1		1	5	19	25
LANAKEN	138	2	1	3	34	159	196
RIEMST	57	4		4	20	63	87
TONGEREN	173	2	1	3	46	192	241
WELLEN	8				2	10	12
MAASMECHELEN	202	4		4	72	241	317
VOEREN	19				10	18	28
<b>TOTAAL ARRONDISSEMENT</b>	<b>832</b>	<b>20</b>	<b>3</b>	<b>23</b>	<b>255</b>	<b>983</b>	<b>1261</b>
<b>SAMENVATTING ARRONDISSEMENTEN</b>							
ARR. HASSELT	2972	52	3	55	720	3686	4461
ARR. MAASEIK	1246	42		42	453	1410	1905
ARR. TONGEREN	832	20	3	23	255	983	1261
<b>TOTAAL PROVINCIE</b>	<b>5050</b>	<b>114</b>	<b>6</b>	<b>120</b>	<b>1428</b>	<b>6079</b>	<b>7627</b>

(\*) GESTORVEN BINNEN DE 30 DAGEN = DODEN + DODELIJK GEWONDEN



**TABEL 47 - AANTAL VERKEERSONGEVALLLEN EN AANTAL SLACHTOFFERS  
PER GEMEENTE, ARRONDISSEMENT EN PROVINCIE - JAAR 1999**

**PROVINCIE OOST-VLAANDEREN**

ADMINISTRATIEVE OMSCHRIJVING	TOTAAL AANTAL ONGE- VALLEN	AANTAL SLACHTOFFERS					TOTAAL
		DODEN	DODELIJK GE- WONDEN	OVER- LEDENEN (* )	ERNSTIG GE- WONDEN	LICHT GE- WONDEN	
<b>ARR. AALST</b>							
AALST	600	4	3	7	43	704	754
DENDERLEEUV	51	1		1	5	74	80
GERAARDSBERGEN	208	4		4	52	224	280
HAALTERT	53	1		1	11	62	74
HERZELE	77				5	105	110
LEDE	84				18	92	110
NINOVE	248	1	1	2	32	305	339
SINT-LIEVENS-HOUTEM	32				5	30	35
ZOTTEGEM	116	3		3	26	134	163
ERPE-MERE	132	1		1	21	158	180
<b>TOTAAL ARRONDISSEMENT</b>	<b>1601</b>	<b>15</b>	<b>4</b>	<b>19</b>	<b>218</b>	<b>1888</b>	<b>2125</b>
<b>ARR. DENDERMONDE</b>							
BERLARE	88	1		1	21	86	108
BUGGENHOUT	42				7	51	58
DENDERMONDE	330	7		7	58	366	431
HAMME	134	1		1	27	138	166
LAARNE	69	1		1	16	78	95
LEBBEKE	80	2		2	10	90	102
WAASMUNSTER	79	1		1	22	107	130
WETTEREN	195	1		1	29	229	259
WICHELEN	66	1		1	15	74	90
ZELE	159				27	171	198
<b>TOTAAL ARRONDISSEMENT</b>	<b>1242</b>	<b>15</b>		<b>15</b>	<b>232</b>	<b>1390</b>	<b>1637</b>
<b>ARR. EEKLO</b>							
ASSENEDE	78	6		6	25	95	126
EEKLO	193	4		4	60	194	258
KAPRIJKE	38	3	1	4	21	28	53
MALDEGEM	172	6		6	29	221	256
SINT-LAUREINS	26	1		1	11	23	35
ZELZATE	67	2		2	11	69	82
<b>TOTAAL ARRONDISSEMENT</b>	<b>574</b>	<b>22</b>	<b>1</b>	<b>23</b>	<b>157</b>	<b>630</b>	<b>810</b>

(\* ) GESTORVEN BINNEN DE 30 DAGEN = DODEN + DODELIJK GEWONDEN

## TABEL 47 - AANTAL VERKEERSONGEVALLEN EN AANTAL SLACHTOFFERS

PER GEMEENTE, ARRONDISSEMENT EN PROVINCIE - JAAR 1999

PROVINCIE OOST-VLAANDEREN

ADMINISTRATIEVE OMSCHRIJVING	TOTAAL AANTAL ONGE- VALLEN	AANTAL SLACHTOFFERS					TOTAAL
		DODEN	DODELIJK GE- WONDEN	OVER- LEDENEN (* )	ERNSTIG GE- WONDEN	LICHT GE- WONDEN	
<b>ARR. GENT</b>							
AALTER	160	4		4	42	173	219
DEINZE	172	2		2	27	197	226
DE PINTE	63	2		2	11	84	97
DESTELBERGEN	108	4		4	12	129	145
EVERGEM	149	5	1	6	23	166	195
GAVERE	33	1		1	7	35	43
GENT	823	35	1	36	124	976	1136
KNESSELARE	42	1		1	5	46	52
LOCHRISTI	129	5	1	6	32	157	195
LOVENDEGEM	27	1		1	5	36	42
MELLE	121	1		1	16	146	163
MERELBEKE	124	1	1	2	15	163	180
MOERBEKE	32	1		1	3	36	40
NAZARETH	95	4	1	5	18	107	130
NEVELE	54	3	1	4	20	61	85
OOSTERZELE	57	1		1	17	68	86
SINT-MARTENS-LATEM	38				6	44	50
WAARSCHOOT	28	1		1	7	31	39
WACHTEBEKE	29	1		1	12	26	39
ZOMERGEM	32	1		1	8	39	48
ZULTE	63	6		6	17	69	92
<b>TOTAAL ARRONDISSEMENT</b>	<b>2379</b>	<b>80</b>	<b>6</b>	<b>86</b>	<b>427</b>	<b>2789</b>	<b>3302</b>
<b>ARR. OUDENAARDE</b>							
KRUISSHOUTEM	65				20	74	94
OUDENAARDE	179	3	2	5	52	196	253
RONSE	135	5		5	19	135	159
ZINGEM	39	3		3	14	41	58
BRAKEL	50	4		4	12	50	66
KLUISBERGEN	17				4	19	23
WORTEGEM-PETEGEM	17				7	14	21
HOREBEKE	15				2	15	17
LIERDE	17	2		2	3	18	23

(\*) GESTORVEN BINNEN DE 30 DAGEN = DODEN + DODELIJK GEWONDEN

**TABEL 47 - AANTAL VERKEERSONGEVALLEN EN AANTAL SLACHTOFFERS  
PER GEMEENTE, ARRONDISSEMENT EN PROVINCIE - JAAR 1999**

**PROVINCIE OOST-VLAANDEREN**

ADMINISTRATIEVE OMSCHRIJVING	TOTAAL AANTAL ONGE- VALLEN	AANTAL SLACHTOFFERS					TOTAAL
		DODEN	DODELIJK GE- WONDEN	OVER- LEDENEN (*)	ERNSTIG GE- WONDEN	LICHT GE- WONDEN	
MAARKEDAL	21				4	26	30
ZWALM	36	1		1	9	43	53
<b>TOTAAL ARRONDISSEMENT</b>	<b>591</b>	<b>18</b>	<b>2</b>	<b>20</b>	<b>146</b>	<b>631</b>	<b>797</b>
<b>ARR. SINT-NIKLAAS</b>							
BEVEREN	256	11	1	12	66	290	368
KRUIBEKE	69	2		2	16	71	89
LOKEREN	292	4	1	5	33	358	396
SINT-GILLIS-WAAS	103	2	2	4	28	102	134
SINT-NIKLAAS	633	6	1	7	89	752	848
STEKENE	100	2		2	20	102	124
TEMSE	196	5		5	33	215	253
<b>TOTAAL ARRONDISSEMENT</b>	<b>1649</b>	<b>32</b>	<b>5</b>	<b>37</b>	<b>285</b>	<b>1890</b>	<b>2212</b>
<b>SAMENVATTING ARRONDISSEMENTEN</b>							
ARR. AALST	1601	15	4	19	218	1888	2125
ARR. DENDERMONDE	1242	15		15	232	1390	1637
ARR. EEKLO	574	22	1	23	157	630	810
ARR. GENT	2379	80	6	86	427	2789	3302
ARR. OUDENAARDE	591	18	2	20	146	631	797
ARR. SINT-NIKLAAS	1649	32	5	37	285	1890	2212
<b>TOTAAL PROVINCIE</b>	<b>8036</b>	<b>182</b>	<b>18</b>	<b>200</b>	<b>1465</b>	<b>9218</b>	<b>10883</b>

(\*) GESTORVEN BINNEN DE 30 DAGEN = DODEN + DODELIJK GEWONDEN

## TABEL 47 - AANTAL VERKEERSONGEVALLEN EN AANTAL SLACHTOFFERS

PER GEMEENTE, ARRONDISSEMENT EN PROVINCIE - JAAR 1999

PROVINCIE VLAAMS BRABANT

ADMINISTRATIEVE OMSCHRIJVING	TOTAAL AANTAL ONGE- VALLEN	AANTAL SLACHTOFFERS					TOTAAL
		DODEN	DODELIJK GE- WONDEN	OVER- LEDENEN (* )	ERNSTIG GE- WONDEN	LICHT GE- WONDEN	
<b>ARR. HALLE--VILVOORDE</b>							
ASSE	169	3		3	22	219	244
BEERSEL	44	2		2	6	62	70
BEVER	3					4	4
DILBEEK	206	6	2	8	24	254	286
GALMAARDEN	22	1		1	8	16	25
GOOIK	26	1		1	3	29	33
GRIMBERGEN	187	3		3	21	219	243
HALLE	229	4		4	28	289	319
HERNE	13				2	19	21
HOEILAART	70	1		1	8	103	112
KAMPENHOUT	61	2		2	15	76	93
KAPELLE-OP-DEN-BOS	15				1	16	17
LIEDEKERKE	32	2		2	5	35	42
LONDERZEEL	80	1		1	20	97	118
MACHELEN	141	5	1	6	21	177	204
MEISE	80	5	2	7	12	90	109
MERCHTEM	43	1		1	3	54	58
OPWIJK	26	1		1	2	33	36
OVERIJSE	139	4	1	5	17	174	196
PEPINGEN	18	2		2	2	24	28
SINT-PIETERS-LEEJW	125	1	1	2	23	133	158
STEENOKKERZEEL	53	2		2	16	68	86
TERNAT	82	2		2	17	109	128
VILVOORDE	218	3	1	4	40	231	275
ZAVENTEM	256	2		2	27	331	360
ZEMST	104	3		3	19	127	149
ROOSDAAL	48	1		1	7	62	70
DROGENBOS	25				1	33	34
KRAAINEM	64				4	86	90
LINKEBEEK	5					5	5
SINT-GENESIUS-RODE	36	2	1	3	3	39	45
WEMMEL	46	1	2	3	7	60	70
WEZEMBEEK-OPPEM	34		1	1	4	41	46
LENNIK	46	1		1	13	60	74
AFFLIGEM	68				8	94	102
<b>TOTAAL ARRONDISSEMENT</b>	<b>2814</b>	<b>62</b>	<b>12</b>	<b>74</b>	<b>407</b>	<b>3469</b>	<b>3950</b>

(\*) GESTORVEN BINNEN DE 30 DAGEN = DODEN + DODELIJK GEWONDEN

**TABEL 47 - AANTAL VERKEERSONGEVALLLEN EN AANTAL SLACHTOFFERS  
PER GEMEENTE, ARRONDISSEMENT EN PROVINCIE - JAAR 1999**

**PROVINCIE VLAAMS BRABANT**

ADMINISTRATIEVE OMSCHRIJVING	TOTAAL AANTAL ONGE- VALLEN	AANTAL SLACHTOFFERS					TOTAAL
		DODEN	DODELIJK GE- WONDEN	OVER- LEDENEN (* )	ERNSTIG GE- WONDEN	LICHT GE- WONDEN	
<b>ARR. LEUVEN</b>							
AARSCHOT	180	3		3	29	241	273
BEGIJNENDIJK	36				3	43	46
BEKKEVOORT	35	1		1	7	39	47
BERTEM	57	2		2	8	80	90
BIERBEEK	42	1		1	9	54	64
BOORTMEERBEEK	32	1		1	5	37	43
BOUTERSEM	45	1		1	4	59	64
DIEST	191	2		2	53	225	280
GEETBETS	19				7	35	42
HAACHT	46				9	48	57
HERENT	72	3		3	15	77	95
HOEGAARDEN	11				4	10	14
HOLSBEEK	34	1		1	9	41	51
HULDENBERG	32				1	39	40
KEERBERGEN	38				3	49	52
KORTENAKEN	17				9	22	31
KORTENBERG	51				7	68	75
LANDEN	42				11	51	62
LEUVEN	864	3		3	40	1055	1098
LUBBEEK	41	1		1	7	48	56
OUD-HEVERLEE	29				2	35	37
ROTSelaar	63				5	78	83
TERVUREN	115	2		2	14	169	185
TIENEN	198	2	1	3	46	239	288
TREMELO	37	3		3	5	45	53
ZOUTLEEUW	13				9	23	32
LINTER	15	2		2	5	12	19
SCHERPENHEUVEL-ZICHEM	45				18	58	76
TIELT-WINGE	43	1		1	13	53	67
GLABBEEK	19				8	23	31
<b>TOTAAL ARRONDISSEMENT</b>	<b>2462</b>	<b>29</b>	<b>1</b>	<b>30</b>	<b>365</b>	<b>3056</b>	<b>3451</b>
<b>SAMENVATTING ARRONDISSEMENTEN</b>							
ARR. HALLE-VILVOORDE	2814	62	12	74	407	3469	3950
ARR. LEUVEN	2462	29	1	30	365	3056	3451
<b>TOTAAL PROVINCIE</b>	<b>5276</b>	<b>91</b>	<b>13</b>	<b>104</b>	<b>772</b>	<b>6525</b>	<b>7401</b>

(\* ) GESTORVEN BINNEN DE 30 DAGEN = DODEN + DODELIJK GEWONDEN

**TABEL 47 - AANTAL VERKEERSONGEVALLEN EN AANTAL SLACHTOFFERS  
PER GEMEENTE, ARRONDISSEMENT EN PROVINCIE - JAAR 1999**

PROVINCIE WEST-VLAANDEREN

ADMINISTRATIEVE OMSCHRIJVING	TOTAAL AANTAL ONGE- VALLEN	AANTAL SLACHTOFFERS					TOTAAL
		DODEN	DODELIJK GE- WONDEN	OVER- LEDENEN (*)	ERNSTIG GE- WONDEN	LICHT GE- WONDEN	
<b>ARR. BRUGGE</b>							
BEERNEM	86	4		4	18	102	124
BLANKENBERGE	189	1		1	10	232	243
BRUGGE	1045	8		8	110	1220	1338
DAMME	95	3		3	28	113	144
JABBEKE	90	4		4	28	97	129
OOSTKAMP	154	5		5	31	184	220
TORHOUT	135	6		6	18	146	170
ZEDELGEM	149	7		7	25	204	236
ZUIENKERKE	36				5	44	49
KNOKKE-HEIST	436	1		1	38	495	534
<b>TOTAAL ARRONDISSEMENT</b>	<b>2415</b>	<b>39</b>		<b>39</b>	<b>311</b>	<b>2837</b>	<b>3187</b>
<b>ARR. DIKSMUIDE</b>							
DIKSMUIDE	101	3		3	31	121	155
HOUTHULST	34	2		2	9	36	47
KOEKELARE	35	2		2	3	48	53
KORTEMARK	64	4		4	16	71	91
LO-RENINGE	18				7	18	25
<b>TOTAAL ARRONDISSEMENT</b>	<b>252</b>	<b>11</b>		<b>11</b>	<b>66</b>	<b>294</b>	<b>371</b>
<b>ARR. IEPER</b>							
IEPER	238	5	1	6	62	250	318
MESEN	3				2	2	4
POPERINGE	96	3		3	24	105	132
WERVIK	60	6		6	19	58	83
ZONNEBEKE	58	2		2	16	66	84
HEUVELLAND	66	3		3	30	54	87
LANGEMARK-POELKAPELLE	32	1		1	12	29	42
VLETEREN	21				6	24	30
<b>TOTAAL ARRONDISSEMENT</b>	<b>574</b>	<b>20</b>	<b>1</b>	<b>21</b>	<b>171</b>	<b>588</b>	<b>780</b>

(\*) GESTORVEN BINNEN DE 30 DAGEN = DODEN + DODELIJK GEWONDEN

**TABEL 47 - AANTAL VERKEERSONGEVALLEN EN AANTAL SLACHTOFFERS  
PER GEMEENTE, ARRONDISSEMENT EN PROVINCIE - JAAR 1999**

**PROVINCIE WEST-VLAANDEREN**

ADMINISTRATIEVE OMSCHRIJVING	TOTAAL AANTAL ONGE- VALLEN	AANTAL SLACHTOFFERS					TOTAAL
		DODEN	DODELIJK GE- WONDEN	OVER- LEDENEN (*)	ERNSTIG GE- WONDEN	LICHT GE- WONDEN	
<b>ARR. KORTRIJK</b>							
ANZEGEM	54	1		1	17	53	71
AVELGEM	48	2		2	14	54	70
DEERLIJK	70	2		2	8	78	88
HARELBEKE	181	3		3	31	192	226
KORTRIJK	582	5	3	8	98	628	734
KUURNE	94	1		1	10	105	116
LENDELEDE	18	1	1	2	6	22	30
MENEN	88	8	2	10	39	125	174
WAREGEM	260	4		4	39	295	338
WEVELGEM	102		1	1	23	99	123
ZWEVEGEM	95	3		3	23	96	122
SPIERE-HELKIJN	13	1		1	5	20	26
<b>TOTAAL ARRONDISSEMENT</b>	<b>1605</b>	<b>31</b>	<b>7</b>	<b>38</b>	<b>313</b>	<b>1767</b>	<b>2118</b>
<b>ARR. OOSTENDE</b>							
BREDENE	67	4		4	9	76	89
GISTEL	57	1		1	13	67	81
ICHTEGEM	67	1		1	24	75	100
MIDDELKERKE	147	3		3	35	170	208
OOSTENDE	633	7		7	83	696	786
OUDENBURG	49	3		3	11	51	65
DE HAAN	88	2		2	17	105	124
<b>TOTAAL ARRONDISSEMENT</b>	<b>1108</b>	<b>21</b>		<b>21</b>	<b>192</b>	<b>1240</b>	<b>1453</b>
<b>ARR. ROESELARE</b>							
HOOGLEDE	46		1	1	8	49	58
INGELMUNSTER	43	2		2	10	45	57
IZEGEM	93	2	1	3	25	87	115
LEDEGEM	15	2		2	8	14	24
LICHTERVELDE	63	3		3	17	81	101
MOORSLEDE	40	1		1	7	43	51
ROESELARE	337	5		5	43	414	462
STADEN	43	1		1	8	52	61
<b>TOTAAL ARRONDISSEMENT</b>	<b>680</b>	<b>16</b>	<b>2</b>	<b>18</b>	<b>126</b>	<b>785</b>	<b>929</b>

(\*) GESTORVEN BINNEN DE 30 DAGEN = DODEN + DODELIJK GEWONDEN

**TABEL 47 - AANTAL VERKEERSONGEVALLEN EN AANTAL SLACHTOFFERS  
PER GEMEENTE, ARRONDISSEMENT EN PROVINCIE - JAAR 1999**

**PROVINCIE WEST-VLAANDEREN**

ADMINISTRATIEVE OMSCHRIJVING	TOTAAL AANTAL ONGE- VALLEN	AANTAL SLACHTOFFERS					TOTAAL
		DODEN	DODELIJK GE- WONDEN	OVER- LEDENEN (*)	ERNSTIG GE- WONDEN	LICHT GE- WONDEN	
<b>ARR. TIELT</b>							
DENTERGEM	30	1		1	3	31	35
MEULEBEKE	39	2		2	14	37	53
OOSTROZEBEKE	33				8	34	42
PITTEM	23	1		1	3	33	37
RUISELEDE	12				2	13	15
TIELT	111	5	1	6	15	136	157
WIELSBEKE	37	3		3	5	35	43
WINGENE	39	2		2	9	36	47
ARDOOIE	50	4		4	12	42	58
TOTAAL ARRONDISSEMENT	374	18	1	19	71	397	487
<b>ARR. VEURNE</b>							
ALVERINGEM	27	2		2	6	30	38
DE PANNE	107				17	124	141
KOKSIJDE	134	2		2	21	158	181
NIEUWPOORT	100	3		3	26	110	139
VEURNE	104	2		2	15	125	142
TOTAAL ARRONDISSEMENT	472	9		9	85	547	641
<b>SAMENVATTING ARRONDISSEMENTEN</b>							
ARR. BRUGGE	2415	39		39	311	2837	3187
ARR. DIKSMUIDE	252	11		11	66	294	371
ARR. IEPER	574	20	1	21	171	588	780
ARR. KORTRIJK	1605	31	7	38	313	1767	2118
ARR. OOSTENDE	1108	21		21	192	1240	1453
ARR. ROESELARE	680	16	2	18	126	785	929
ARR. TIELT	374	18	1	19	71	397	487
ARR. VEURNE	472	9		9	85	547	641
TOTAAL PROVINCIE	7480	165	11	176	1335	8455	9966

(\*) GESTORVEN BINNEN DE 30 DAGEN = DODEN + DODELIJK GEWONDEN



**TABEL 47 - AANTAL VERKEERSONGEVALLLEN EN AANTAL SLACHTOFFERS  
PER GEMEENTE, ARRONDISSEMENT EN PROVINCIE - JAAR 1999**

**PROVINCIE WAALS BRABANT**

ADMINISTRATIEVE OMSCHRIJVING	TOTAAL AANTAL ONGE- VALLEN	AANTAL SLACHTOFFERS					TOTAAL
		DODEN	DODELIJK GE- WONDEN	OVER- LEDENEN (*)	ERNSTIG GE- WONDEN	LICHT GE- WONDEN	
<b>ARR. NIJVEL</b>							
BEVEKOM	19	1		1	2	21	24
EIGENBRAKEL	116	3	2	5	11	135	151
KASTEELBRAKEL	43	3		3	9	46	58
CHAUMONT-GISTOUX	37	1		1	4	50	55
COURT-SAINT-ETIENNE	31	1		1	1	38	40
GENEPIEN	68	1		1	10	94	105
GRAVEN	35	1		1	6	36	43
INCOURT	16				2	17	19
ITTER	26	1		1		34	35
GELDENAKEN	46	1		1	14	44	59
TERHULPEN	29				4	37	41
MONT-SAINT-GUIBERT	30	1		1		37	38
NIJVEL	132	5		5	22	167	194
PERWIJS	41	1		1	7	55	63
RIXENSART	101	2		2	6	117	125
TUBEKE	87	2		2	9	106	117
VILLERS-LA-VILLE	33	1	1	2	3	44	49
WATERLOO	145	5	1	6	23	170	199
WAVER	192	6	1	7	12	245	264
CHASTRE	9				3	9	12
HELECINE	16	1		1	4	21	26
LASNE	70	2		2	5	83	90
ORP-JAUCHE	26	1		1	4	29	34
OTTIGNIES-LOUVAIN-LA-NEUVE	109	2		2	12	142	156
RAMILLIES	18	1		1	5	18	24
REBEQU	37	1		1	8	47	56
WALHAIN	34				8	50	58
<b>TOTAAL PROVINCIE</b>	<b>1546</b>	<b>44</b>	<b>5</b>	<b>49</b>	<b>194</b>	<b>1892</b>	<b>2135</b>

(\*) GESTORVEN BINNEN DE 30 DAGEN = DODEN + DODELIJK GEWONDEN

## TABEL 47 - AANTAL VERKEERSONGEVALLLEN EN AANTAL SLACHTOFFERS

PER GEMEENTE, ARRONDISSEMENT EN PROVINCIE - JAAR 1999

## PROVINCIE HENEGOUWEN

ADMINISTRATIEVE OMSCHRIJVING	TOTAAL AANTAL ONGE- VALLEN	AANTAL SLACHTOFFERS					TOTAAL
		DODEN	DODELIJK GE- WONDEN	OVER- LEDENEN (*)	ERNSTIG GE- WONDEN	LICHT GE- WONDEN	
<b>ARR. AAT</b>							
AAT	126	4	1	5	47	132	184
BELOEIL	38	2		2	19	36	57
BERNISSART	48	5	1	6	16	54	76
BRUGELETTE	9				3	7	10
CHIEVRES	28	1		1	14	29	44
ELZELE	14	1		1	6	11	18
VLOESBERG	2	1		1	1		2
FRASNES-LEZ-ANVAING	34	3	1	4	13	31	48
<b>TOTAAL ARRONDISSEMENT</b>	<b>299</b>	<b>17</b>	<b>3</b>	<b>20</b>	<b>119</b>	<b>300</b>	<b>439</b>
<b>ARR. CHARLEROI</b>							
CHAPELLE-LEZ-HERLAIMONT	28				7	39	46
CHARLEROI	1198	14	5	19	214	1523	1756
CHATELET	116	2	2	4	25	143	172
COURCELLES	62	1		1	15	78	94
FARCIENNES	42	1		1	12	43	56
FLEURUS	87				25	102	127
FONTAINE-L'EVEQUE	31		1	1	12	32	45
GERPINNES	58	2		2	24	53	79
MANAGE	29	1		1	13	23	37
MONTIGNY-LE-TILLEUL	29	2		2	9	33	44
PONT-A-CELLES	54	2	1	3	23	67	93
SENEFFE	38	3		3	15	35	53
AISEAU-PRESLES	16				5	20	25
LES BONS VILLERS	26	1		1	10	27	38
<b>TOTAAL ARRONDISSEMENT</b>	<b>1814</b>	<b>29</b>	<b>9</b>	<b>38</b>	<b>409</b>	<b>2218</b>	<b>2665</b>
<b>ARR. BERGEN</b>							
BOUSSU	57				21	62	83
DOUR	47	2		2	23	43	68
FRAMERIES	52	2		2	9	55	66
HENSIES	15	3		3	10	16	29
JURBEKE	28	2		2	7	32	41

(\*) GESTORVEN BINNEN DE 30 DAGEN = DODEN + DODELIJK GEWONDEN

**TABEL 47 - AANTAL VERKEERSONGEVALLLEN EN AANTAL SLACHTOFFERS  
PER GEMEENTE, ARRONDISSEMENT EN PROVINCIE - JAAR 1999**

**PROVINCIE HENEGOUWEN**

ADMINISTRATIEVE OMSCHRIJVING	TOTAAL AANTAL ONGE- VALLEN	AANTAL SLACHTOFFERS					TOTAAL
		DODEN	DODELIJK GE- WONDEN	OVER- LEDENEN (* )	ERNSTIG GE- WONDEN	LICHT GE- WONDEN	
LENS	16				4	18	22
BERGEN	427	15	1	16	113	468	597
QUAREGNON	43	1		1	15	45	61
QUIEVRAIN	8	1		1	3	10	14
SAINT-GHISLAIN	89	1		1	38	97	136
COLFONTAINE	38				9	44	53
HONNELLES	7	3		3	4	4	11
QUEVY	35	4	1	5	23	34	62
<b>TOTAAL ARRONDISSEMENT</b>	<b>862</b>	<b>34</b>	<b>2</b>	<b>36</b>	<b>279</b>	<b>928</b>	<b>1243</b>
<b>ARR. MOESKROEN</b>							
MOESKROEN	288	5		5	44	347	396
KOMEN-WAASTEN	51	2		2	19	51	72
<b>TOTAAL ARRONDISSEMENT</b>	<b>339</b>	<b>7</b>		<b>7</b>	<b>63</b>	<b>398</b>	<b>468</b>
<b>ARR. ZINNIK</b>							
'S GRAVENBRAKEL	56	2		2	16	62	80
EDINGEN	56	3		3	14	58	75
LA LOUVIERE	265	2	1	3	51	345	399
LESSEN	33	4		4	8	35	47
LE ROEULX	41	1		1	16	39	56
OPZULLIK	38	2		2	12	40	54
ZINNIK	93	6		6	20	105	131
ECAUSSINNES	24				9	26	35
<b>TOTAAL ARRONDISSEMENT</b>	<b>606</b>	<b>20</b>	<b>1</b>	<b>21</b>	<b>146</b>	<b>710</b>	<b>877</b>
<b>ARR. THUIN</b>							
ANDERLUES	37				19	33	52
BEAUMONT	33	3		3	17	32	52
BINCHE	117	3	1	4	14	152	170
CHIMAY	39	2		2	22	43	67
ERQUELINNES	36				16	42	58
FROIDCHAPELLE	11	2		2	13	3	18
LOBBES	20				5	28	33

(\* ) GESTORVEN BINNEN DE 30 DAGEN = DODEN + DODELIJK GEWONDEN

**TABEL 47 - AANTAL VERKEERSONGEVALLEN EN AANTAL SLACHTOFFERS  
PER GEMEENTE, ARRONDISSEMENT EN PROVINCIE - JAAR 1999**

**PROVINCIE HENEGOUWEN**

ADMINISTRATIEVE OMSCHRIJVING	TOTAAL AANTAL ONGE- VALLEN	AANTAL SLACHTOFFERS					TOTAAL
		DODEN	DODELIJK GE- WONDEN	OVER- LEDENEN (*)	ERNSTIG GE- WONDEN	LICHT GE- WONDEN	
MERBES-LE-CHATEAU	15		1	1	5	16	22
MOMIGNIES	9	1		1	2	9	12
THUIN	34				18	24	42
ESTINNES	10				3	10	13
HAM-SUR-HEURE-NALINNES	27	2		2	7	32	41
MORLANWELZ	16		1	1	4	17	22
SIVRY-RANCE	15	1		1	5	19	25
<b>TOTAAL ARRONDISSEMENT</b>	<b>419</b>	<b>14</b>	<b>3</b>	<b>17</b>	<b>150</b>	<b>460</b>	<b>627</b>
<b>ARR. DOORNIK</b>							
ANTOING	16	1		1	3	21	25
CELLES	15	1		1	3	23	27
ESTAIMPUIS	41	4	1	5	12	43	60
PECQ	35	5		5	14	50	69
PERUWELZ	92	1		1	32	117	150
RUMES	12	2		2	3	13	18
DOORNIK	193	4	2	6	64	226	296
BRUNHAUT	19	1		1	5	18	24
LEUZE-EN-HAINAUT	38	2		2	14	38	54
MONT-DE-L'ENCLUS	13	1		1	2	17	20
<b>TOTAAL ARRONDISSEMENT</b>	<b>474</b>	<b>22</b>	<b>3</b>	<b>25</b>	<b>152</b>	<b>566</b>	<b>743</b>
<b>SAMENVATTING ARRONDISSEMENTEN</b>							
ARR. AAT	299	17	3	20	119	300	439
ARR. CHARLEROI	1814	29	9	38	409	2218	2665
ARR. BERGEN	862	34	2	36	279	928	1243
ARR. MOESKROEN	339	7		7	63	398	468
ARR. ZINNIK	606	20	1	21	146	710	877
ARR. THUIN	419	14	3	17	150	460	627
ARR. DOORNIK	474	22	3	25	152	566	743
<b>TOTAAL PROVINCIE</b>	<b>4813</b>	<b>143</b>	<b>21</b>	<b>164</b>	<b>1318</b>	<b>5580</b>	<b>7062</b>

(\*) GESTORVEN BINNEN DE 30 DAGEN = DODEN + DODELIJK GEWONDEN

**TABEL 47 - AANTAL VERKEERSONGEVALLLEN EN AANTAL SLACHTOFFERS  
PER GEMEENTE, ARRONDISSEMENT EN PROVINCIE - JAAR 1999**

**PROVINCIE LUIK**

ADMINISTRATIEVE OMSCHRIJVING	TOTAAL AANTAL ONGE- VALLEN	AANTAL SLACHTOFFERS					TOTAAL
		DODEN	DODELIJK GE- WONDEN	OVER- LEDENEN (*)	ERNSTIG GE- WONDEN	LICHT GE- WONDEN	
<b>ARR. HOEI</b>							
AMAY	46	3		3	8	56	67
BURDINNE	6				1	7	8
CLAVIER	9				1	10	11
FERRIERES	17				5	20	25
HAMOIR	11				6	9	15
HERON	16	1		1	3	15	19
HOEI	113	3		3	25	128	156
MARCHIN	20				5	21	26
MODAVE	32	2		2	5	44	51
NANDRIN	32	3		3	18	35	56
OUFFET	15				4	15	19
VERLAINE	15				2	17	19
VILLERS-LE-BOUILLET	39	2		2	6	57	65
WANZE	29	2		2	7	32	41
ANTHISNES	8				2	10	12
ENGIS	22	1		1	7	31	39
TINLOT	20				7	24	31
<b>TOTAAL ARRONDISSEMENT</b>	<b>450</b>	<b>17</b>		<b>17</b>	<b>112</b>	<b>531</b>	<b>660</b>
<b>ARR. LUIK</b>							
ANS	150	6		6	21	193	220
AWANS	27				3	36	39
AYWAILLE	68	4		4	15	86	105
BITSINGEN	34	4		4	12	31	47
BEYNE-HEUSAY	11				3	11	14
CHAUDFONTAINE	58	6	1	7	18	63	88
COMBLAIN-AU-PONT	17	1		1	4	16	21
DALHEM	17				6	23	29
ESNEUX	55	4		4	14	59	77
FLERON	50	3		3	9	51	63
HERSTAL	190				23	240	263
JUPRELLE	32	1		1	9	32	42
LUIK	955	15	3	18	80	1290	1388
OUPEYE	52	3		3	5	59	67

(\*) GESTORVEN BINNEN DE 30 DAGEN = DOEN + DODELIJK GEWONDEN

**TABEL 47 - AANTAL VERKEERSONGEVALLEN EN AANTAL SLACHTOFFERS**  
**PER GEMEENTE, ARRONDISSEMENT EN PROVINCIE - JAAR 1999**

**PROVINCIE LUIK**

ADMINISTRATIEVE OMSCHRIJVING	TOTAAL AANTAL ONGE- VALLEN	AANTAL SLACHTOFFERS					TOTAAL
		DODEN	DODELIJK GE- WONDEN	OVER- LEDENEN (*)	ERNSTIG GE- WONDEN	LICHT GE- WONDEN	
SAINT-NICOLAS	21	2	1	3	2	20	25
SERAING	247	5	1	6	39	287	332
SOUMAGNE	49	3		3	6	74	83
SPRIMONT	50		1	1	9	61	71
WEZET	81	4	1	5	11	102	118
GRACE-HOLLOGNE	99	1		1	17	123	141
BLEGNY	30	1		1	6	36	43
FLEMALLE	109	1		1	16	141	158
NEUPRE	40	3		3	15	55	73
TROOZ	16				1	21	22
<b>TOTAAL ARRONDISSEMENT</b>	<b>2458</b>	<b>67</b>	<b>8</b>	<b>75</b>	<b>344</b>	<b>3110</b>	<b>3529</b>
<b>ARR. VERVIERS</b>							
AMEL	23				9	27	36
AUBEL	26	1		1	14	20	35
BAELEN	20				5	21	26
BULLINGEN	11				8	9	17
BUTGENBACH	22	1		1	9	26	36
DISON	40	3		3	10	53	66
EUPEN	74	2		2	18	71	91
HERVE	104	5	1	6	25	135	166
JALHAY	38	1		1	13	40	54
KELMIS	25				2	27	29
LIERNEUX	9				5	6	11
LIMBURG	27	1		1	8	27	36
LONTZEN	39	4		4	11	54	69
MALMEDY	42	2	1	3	9	59	71
OLNE	6	2		2	1	5	8
PEPINSTER	10				3	10	13
RAEREN	33	1		1	8	38	47
SANKT VITH	44	8		8	21	45	74
SPA	42	1		1	4	55	60
STAVELOT	35	3	2	5	21	37	63
STOUMONT	20				8	19	27
THEUX	59				9	70	79
VERVIERS	111	1		1	14	130	145

(\*) GESTORVEN BINNEN DE 30 DAGEN = DODEN + DODELIJK GEWONDEN

**TABEL 47 - AANTAL VERKEERSONGEVALLLEN EN AANTAL SLACHTOFFERS  
PER GEMEENTE, ARRONDISSEMENT EN PROVINCIE - JAAR 1999**

**PROVINCIE LUIK**

ADMINISTRATIEVE OMSCHRIJVING	TOTAAL AANTAL ONGE- VALLEN	AANTAL SLACHTOFFERS					TOTAAL
		DODEN	DODELIJK GE- WONDEN	OVER- LEDENEN (*)	ERNSTIG GE- WONDEN	LICHT GE- WONDEN	
WEISMES	21	1		1	9	16	26
WELKENRAEDT	52	1		1	15	70	86
TROIS-PONTS	15	1		1	6	14	21
BURG-REULAND	24				8	29	37
PLOMBIERES	29				10	27	37
THIMISTER-CLERMONT	26	2		2	6	39	47
<b>TOTAAL ARRONDISSEMENT</b>	<b>1027</b>	<b>41</b>	<b>4</b>	<b>45</b>	<b>289</b>	<b>1179</b>	<b>1513</b>
<b>ARR. BORGWORM</b>							
BERLOZ	13	1		1	7	10	18
BRAIVES	26	1		1	5	40	46
CRISNEE	23				5	32	37
DONCEEL	7					10	10
FEXHE-LE-HAUT-CLOCHER	7					8	8
GEER	10				2	11	13
HANNUIT	55	1		1	14	68	83
LIJSEM	12	1		1	4	16	21
OERLE	23	1		1	5	22	28
REMICOURT	12				3	15	18
SAINT-GEORGES-SUR-MEUSE	21	2		2	3	31	36
BORGWORM	70	3		3	11	96	110
WASSEIGES	5	2		2	5	6	13
FAIMES	8		1	1	2	5	8
<b>TOTAAL ARRONDISSEMENT</b>	<b>292</b>	<b>12</b>	<b>1</b>	<b>13</b>	<b>66</b>	<b>370</b>	<b>449</b>
<b>SAMENVATTING ARRONDISSEMENTEN</b>							
ARR. HOEI	450	17		17	112	531	660
ARR. LUIK	2458	67	8	75	344	3110	3529
ARR. VERVIERS	1027	41	4	45	289	1179	1513
ARR. BORGWORM	292	12	1	13	66	370	449
<b>TOTAAL PROVINCIE</b>	<b>4227</b>	<b>137</b>	<b>13</b>	<b>150</b>	<b>811</b>	<b>5190</b>	<b>6151</b>

(\*) GESTORVEN BINNEN DE 30 DAGEN = DODEN + DODELIJK GEWONDEN

**TABEL 47 - AANTAL VERKEERSONGEVALLLEN EN AANTAL SLACHTOFFERS  
PER GEMEENTE, ARRONDISSEMENT EN PROVINCIE - JAAR 1999**

**PROVINCIE LUXEMBURG**

ADMINISTRATIEVE OMSCHRIJVING	TOTAAL AANTAL ONGE- VALLEN	AANTAL SLACHTOFFERS					TOTAAL
		DODEN	DODELIJK GE- WONDEN	OVER- LEDENEN (* )	ERNSTIG GE- WONDEN	LICHT GE- WONDEN	
<b>ARR. AARLEN</b>							
AARLEN	157	7	1	8	37	191	236
ATTERT	14	3		3	5	10	18
AUBANGE	82	4	2	6	27	84	117
MARTELANGE	17				5	16	21
MESSANCY	39				6	49	55
<b>TOTAAL ARRONDISSEMENT</b>	<b>309</b>	<b>14</b>	<b>3</b>	<b>17</b>	<b>80</b>	<b>350</b>	<b>447</b>
<b>ARR. BASTENAKEN</b>							
BASTENAKEN	74	4	1	5	44	70	119
BERTOEGNE	8				6	3	9
FAUVILLERS	6				3	9	12
HOUFFALIZE	28				7	30	37
VIELSALM	47	2		2	23	38	63
VAUX-SUR-SURE	19	2	1	3	11	16	30
GOUVY	16	1		1	3	17	21
SAINTE-ODE	16	2		2	6	15	23
<b>TOTAAL ARRONDISSEMENT</b>	<b>214</b>	<b>11</b>	<b>2</b>	<b>13</b>	<b>103</b>	<b>198</b>	<b>314</b>
<b>ARR. MARCHE-EN-FAMENNE</b>							
DURBUY	39	2		2	15	43	60
EREZEE	10				6	10	16
HOTTON	15				3	19	22
LA ROCHE-EN-ARDENNE	24	2		2	7	22	31
MARCHE-EN-FAMENNE	75	3	1	4	20	76	100
NASSOGNE	15				3	18	21
RENDEUX	12				6	13	19
TENNEVILLE	14				6	14	20
MANHAY	26	3		3	9	25	37
<b>TOTAAL ARRONDISSEMENT</b>	<b>230</b>	<b>10</b>	<b>1</b>	<b>11</b>	<b>75</b>	<b>240</b>	<b>326</b>
<b>ARR. NEUFCHATEAU</b>							
BERTRIX	48	1		1	12	53	66
BOUILLON	26	2	1	3	15	24	42

(\* ) GESTORVEN BINNEN DE 30 DAGEN = DODEN + DODELIJK GEWONDEN



**TABEL 47 - AANTAL VERKEERSONGEVALLEN EN AANTAL SLACHTOFFERS  
PER GEMEENTE, ARRONDISSEMENT EN PROVINCIE - JAAR 1999**

**PROVINCIE LUXEMBURG**

ADMINISTRATIEVE OMSCHRIJVING	TOTAAL AANTAL ONGE- VALLEN	AANTAL SLACHTOFFERS					TOTAAL
		DODEN	DODELIJK GE- WONDEN	OVER- LEDENEN (*)	ERNSTIG GE- WONDEN	LICHT GE- WONDEN	
DAVERDISSE	4					5	5
HERBEUMONT	6	1		1	2	5	8
LEGLISE	18	1		1	6	21	28
LIBIN	33	3		3	13	38	54
NEUFCHATEAU	48	1	1	2	17	54	73
PALISEUL	26	3		3	17	18	38
SAINT-HUBERT	15	1		1	9	11	21
TELLIN	12	3		3	9	15	27
WELLIN	20	1		1	4	29	34
LIBRAMONT-CHEVIGNY	62	3		3	22	76	101
<b>TOTAAL ARRONDISSEMENT</b>	<b>318</b>	<b>20</b>	<b>2</b>	<b>22</b>	<b>126</b>	<b>349</b>	<b>497</b>
<b>ARR. VIRTON</b>							
CHINY	15				7	14	21
ETALLE	25	4		4	7	24	35
FLORENVILLE	31		1	1	14	37	52
MEIX-DEVANT-VIRTON	9	2		2	5	7	14
MUSSON	16				8	18	26
SAINT-LEGER	15	1		1	4	13	18
TINTIGNY	18	2		2	12	16	30
VIRTON	63	3		3	24	62	89
HABAY	46	4		4	11	59	74
ROUVROY	12	1		1	9	7	17
<b>TOTAAL ARRONDISSEMENT</b>	<b>250</b>	<b>17</b>	<b>1</b>	<b>18</b>	<b>101</b>	<b>257</b>	<b>376</b>
<b>SAMENVATTING ARRONDISSEMENTEN</b>							
ARR. AARLEN	309	14	3	17	80	350	447
ARR. BASTENAKEN	214	11	2	13	103	198	314
ARR. MARCHE-EN-FAMENNE	230	10	1	11	75	240	326
ARR. NEUFCHATEAU	318	20	2	22	126	349	497
ARR. VIRTON	250	17	1	18	101	257	376
<b>TOTAAL PROVINCIE</b>	<b>1321</b>	<b>72</b>	<b>9</b>	<b>81</b>	<b>485</b>	<b>1394</b>	<b>1960</b>

(\*) GESTORVEN BINNEN DE 30 DAGEN = DODEN + DODELIJK GEWONDEN

**TABEL 47 - AANTAL VERKEERSONGEVALLLEN EN AANTAL SLACHTOFFERS  
PER GEMEENTE, ARRONDISSEMENT EN PROVINCIE - JAAR 1999**

**PROVINCIE NAMEN**

ADMINISTRATIEVE OMSCHRIJVING	TOTAAL AANTAL ONGE- VALLEN	AANTAL SLACHTOFFERS					TOTAAL
		DODEN	DODELIJK GE- WONDEN	OVER- LEDENEN (* )	ERNSTIG GE- WONDEN	LICHT GE- WONDEN	
<b>ARR. DINANT</b>							
ANHEE	42	2		2	13	58	73
BEAURAING	56	2		2	17	56	75
BIEVRE	18				8	17	25
CINEY	72	2	1	3	23	76	102
DINANT	90	2	1	3	28	94	125
GEDINNE	20	1	1	2	8	20	30
HAMOIS	35	3		3	13	49	65
HAVELANGE	26	5		5	10	33	48
HOUYET	34	2		2	13	38	53
ONHAYE	23	1		1	12	23	36
ROCHEFORT	68	10		10	42	65	117
SOMME-LEUZE	35	3		3	6	43	52
YVOIR	28	1		1	6	33	40
HASTIERE	21				10	19	29
VRESSE-SUR-SEMOIS	17				4	24	28
<b>TOTAAL ARRONDISSEMENT</b>	<b>585</b>	<b>34</b>	<b>3</b>	<b>37</b>	<b>213</b>	<b>648</b>	<b>898</b>
<b>ARR. NAMEN</b>							
ANDENNE	68	1	1	2	17	81	100
ASSESE	38				13	39	52
EGHEZEE	67	5		5	15	82	102
FLOREFFE	34	1		1	9	32	42
FOSSES-LA-VILLE	34	1		1	13	37	51
GESVES	14	2		2	5	14	21
METTET	38	1		1	11	52	64
NAMEN	607	17		17	61	776	854
OHEY	9	1		1	2	9	12
PROFONDEVILLE	38	1		1	6	39	46
SOMBREFFE	34				19	51	70
SAMBREVILLE	117	5		5	32	145	182
FERNELMONT	37				16	49	65
JEMEPPE-SUR-SAMBRE	85	2		2	28	99	129
LA BRUYERE	29				8	31	39
GEMBLoux	82	4		4	28	95	127
<b>TOTAAL ARRONDISSEMENT</b>	<b>1331</b>	<b>41</b>	<b>1</b>	<b>42</b>	<b>283</b>	<b>1631</b>	<b>1956</b>

(\* ) GESTORVEN BINNEN DE 30 DAGEN = DODEN + DODELIJK GEWONDEN

**TABEL 47 - AANTAL VERKEERSONGEVALLLEN EN AANTAL SLACHTOFFERS  
PER GEMEENTE, ARRONDISSEMENT EN PROVINCIE - JAAR 1999**

**PROVINCIE NAMEN**

ADMINISTRATIEVE OMSCHRIJVING	TOTAAL AANTAL ONGE- VALLEN	AANTAL SLACHTOFFERS					TOTAAL
		DODEN	DODELIJK GE- WONDEN	OVER- LEDENEN (* )	ERNSTIG GE- WONDEN	LICHT GE- WONDEN	
<b>ARR. PHILIPPEVILLE</b>							
CERFONTAINE	35	4		4	20	29	53
COUVIN	88	1	1	2	40	89	131
DOISCHE	12				6	9	15
FLORENNES	61	2		2	35	55	92
PHILIPPEVILLE	68	7		7	26	68	101
WALCOURT	77	3		3	33	82	118
VIROINVAL	21				14	19	33
<b>TOTAAL ARRONDISSEMENT</b>	<b>362</b>	<b>17</b>	<b>1</b>	<b>18</b>	<b>174</b>	<b>351</b>	<b>543</b>
<b>SAMENVATTING ARRONDISSEMENTEN</b>							
ARR. DINANT	585	34	3	37	213	648	898
ARR. NAMEN	1331	41	1	42	283	1631	1956
ARR. PHILIPPEVILLE	362	17	1	18	174	351	543
<b>TOTAAL PROVINCIE</b>	<b>2278</b>	<b>92</b>	<b>5</b>	<b>97</b>	<b>670</b>	<b>2630</b>	<b>3397</b>

(\* ) GESTORVEN BINNEN DE 30 DAGEN = DODEN + DODELIJK GEWONDEN