



ministerie van economische zaken

nationaal instituut voor de statistiek



# verkeersongevallen op de openbare weg met doden of gewonden

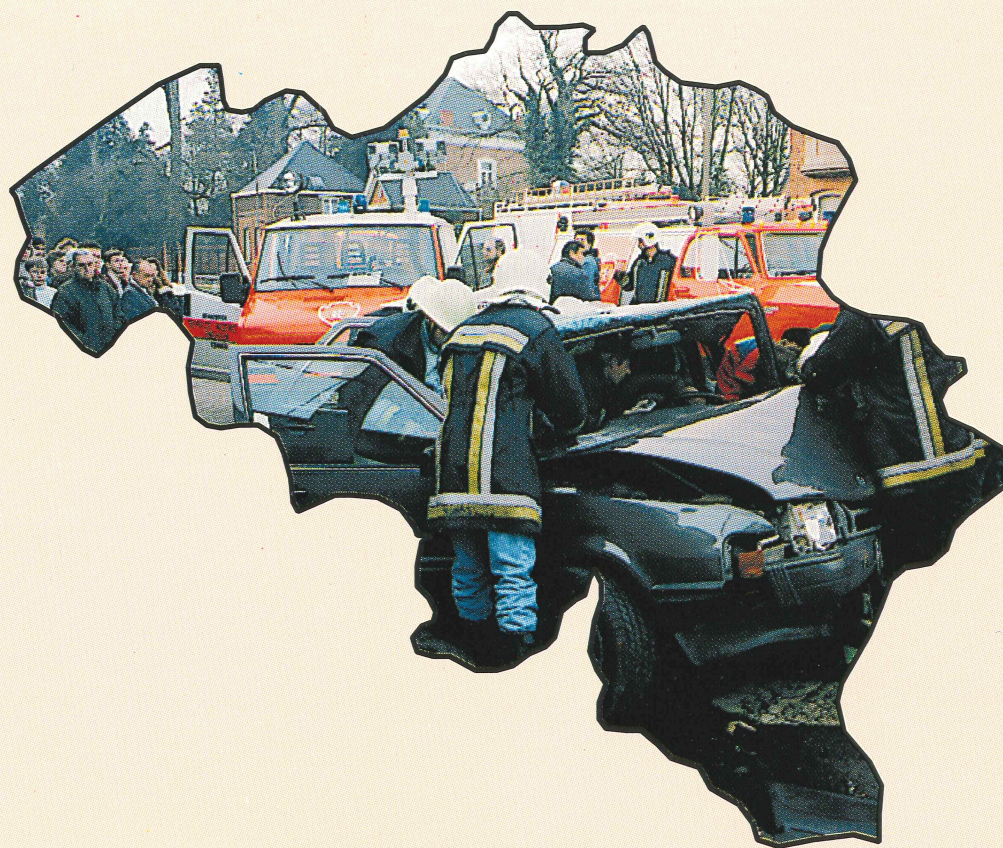

1997





# VERKEERSONGEVALLLEN OP DE OPENBARE WEG MET DODEN OF GEWONDEN

**JAAR 1997**

Verkrijgbaar bij het **NATIONAAL INSTITUUT VOOR DE STATISTIEK**

Leuvenseweg, 44                   - 1000 Brussel  
Rubenslei, 2                       - 2018 Antwerpen  
Coupure rechts, 620           - 9000 Gent

België                               : 280 BEF  
Buitenland                       : 350 BEF

Postrekening N° 000-2005886-23 van het  
**NIS**, Leuvenseweg, 44 - 1000 Brussel

#### **Auteursrecht voorbehouden**

Het reproduceren van de inhoud van deze publikatie is niet toegelaten, noch geheel, noch gedeeltelijk, noch in de oorspronkelijke, noch in bewerkte vorm, tenzij met schriftelijke machtiging vanwege het **Nationaal Instituut voor de Statistiek**.

Het gebruiken van de inhoud van deze publikatie als toelichting of bewijsvoering in een artikel, een boekbespreking of een boek is toegestaan, mits de bron duidelijk en nauwkeurig wordt vermeld.

**Verantwoordelijke uitgever** : Claude Cheruy, Leuvenseweg 44, 1000 Brussel  
**Logo NIS** : J.M. Ledoux  
**Foto frontpagina** : Rijkswacht



**INHOUDSOPGAVE**

	Blz.
<b>STATISTIEK VAN DE BLOEDAFNEMINGEN INGEVOLGE VERKEERSONGEVALLEN OP DE OPENBARE WEG</b>	
Tabel A1 - Evolutie van het aantal bloedonderzoekingen ingevolge verkeersongevallen op de openbare weg volgens de leeftijd van de betrokken personen - Periode 1982 - 1997 .....	11
Tabel A2 - Evolutie van het aantal bloedonderzoekingen ingevolge verkeersongevallen op de openbare weg volgens het vastgestelde alcoholgehalte - Periode 1982 - 1997 .....	12
Tabel A3 - Aantal bloedafnemingen per kwartaal en volgens het uur - Jaar 1997 .....	13
Tabel A4 - Aantal bloedafnemingen volgens het geslacht en de leeftijd van de persoon - Jaar 1997 .....	13
Tabel A5 - Aantal bloedafnemingen volgens het alcoholgehalte en de klinische gegevens - Jaar 1997 .....	14
 <b>STATISTIEK VAN DE VERKEERSONGEVALLEN OP DE OPENBARE WEG MET DODEN EN/OF GEWONDEN</b>	
Grafiek 1 - Aantal ongevallen naar de aard van het ernstigste letsel - Periode 1982 - 1997 .....	17
Grafiek 2 - Aantal slachtoffers - Periode 1979 - 1997 .....	17
Tabel 1 - Aantal ongevallen - Periode 1983 - 1997 .....	19
Tabel 2 - Aantal slachtoffers - Periode 1980 - 1997 .....	20
Grafiek 3 - Indeling van de ongevallen volgens de maand - Jaar 1997 .....	21
Grafiek 4 - Evolutie van de bevolking en aantal personenwagens - Periode 1976 - 1997 .....	21
Tabel 3 - Indeling van de ongevallen en de slachtoffers volgens de maand van het ongeval - Periode 1993 - 1997 .....	23
Tabel 4 - Evolutie van enkele algemene gegevens die de gevaarsrisico's determineren - Periode 1980 - 1997 .....	24
Grafiek 5 - Indeling van de verkeersongevallen per gewest - Jaar 1997 .....	25
Grafiek 6 - Indeling slachtoffers naar de aard van de weggebruiker (in %) - Periode 1987 - 92 - 97 .....	25
Tabel 5 - Aantal verkeersongevallen en aantal slachtoffers per gewest - Jaar 1997 .....	27
Tabel 6 - Aantal ongevallen en aantal slachtoffers per provincie - Jaar 1997	
a) Botsing tussen 2 of meer weggebruikers .....	27
b) Botsing met hindernis buiten de rijbaan .....	28
c) Botsing met hindernis op de rijbaan .....	28
d) Andere ongevallen .....	29
e) Totaal .....	29
Tabel 7 - Aantal ongevallen en aantal slachtoffers in de verschillende dagen van de week en per uur - Jaar 1997 .....	30
Tabel 8 - Aantal ongevallen volgens de uren van iedere dag van de week - Jaar 1997 .....	31
a) Aantal ongevallen met doden en aantal doden volgens de uren van iedere dag van de week - Jaar 1997 ..	32
b) Aantal ongevallen met dodelijk gewonden en aantal dodelijk gewonden volgens de uren van iedere dag van de week - Jaar 1997 .....	33
c) Aantal ongevallen met ernstig gewonden en aantal ernstig gewonden volgens de uren van iedere dag van de week - Jaar 1997 .....	34
d) Aantal ongevallen met licht gewonden en aantal licht gewonden volgens de uren van iedere dag van de week - Jaar 1997 .....	35
e) Totaal aantal ongevallen en totaal aantal slachtoffers volgens de uren van iedere dag van de week - Jaar 1997 .....	36
Grafiek 7.1 - Aantal doden en dodelijk gewonden volgens de uren van iedere dag van de week .....	37
Grafiek 7.2 - Aantal ernstig gewonden volgens de uren van iedere dag van de week .....	37

**INHOUDSOPGAVE (vervolg)**

	Blz.
Tabel 9	- Daggemiddelde van het aantal ongevallen en het aantal slachtoffers - Periode 1981 - 1997 ..... 39
Tabel 10	- Indeling van de ongevallen en slachtoffers op de 20 dagen van het jaar met grootste aantal ongevallen - Jaar 1997 ..... 39
Tabel 11	- Aantal ongevallen in of buiten agglomeratie - Periode 1981 - 1997 ..... 40
Tabel 12	- Aantal slachtoffers van ongevallen in of buiten agglomeratie - Periode 1981 - 1997 ..... 41
Tabel 13	- Aantal ongevallen en slachtoffers in of buiten agglomeratie volgens het gewest - Jaar 1997 ..... 42
Tabel 14	- Aantal ongevallen en slachtoffers in of buiten agglomeratie volgens het gewest en de aard van de weg - Jaar 1997 ..... 43
Grafiek 8	- Aantal slachtoffers naar de aard van de weggebruiker - Periode 1980 - 1997 ..... 45
Tabel 15	- Aantal slachtoffers naar de aard van de weggebruiker - Jaar 1997 ..... 49
Tabel 16	- Aantal ongevallen en slachtoffers volgens de aard van het ongeval - eerste aanrijding - Jaar 1997 ..... 50
Tabel 17	- Indeling van het aantal ongevallen en de slachtoffers, naar de aard van de betrokken weggebruikers: aanrijdingen tussen 2 weggebruikers - Jaar 1997
	a) Aantal aanrijdingen en hun slachtoffers tussen 2 weggebruikers ..... 51
	b) Aantal doden en aantal dodelijke gewonden in aanrijdingen tussen 2 weggebruikers ..... 52
	c) Aantal ernstig gewonden en aantal licht gewonden in aanrijdingen tussen 2 weggebruikers ..... 53
Tabel 18	- Indeling van het aantal ongevallen en de slachtoffers naar de aard van de betrokken weggebruikers: aanrijding met hindernis op de rijbaan - Jaar 1997
	a) Aantal aanrijdingen met hindernis op de rijbaan ..... 54
	b) Aantal slachtoffers in aanrijdingen met hindernis op de rijbaan ..... 55
Tabel 19	- Indeling van het aantal ongevallen en de slachtoffers naar de aard van de betrokken weggebruikers: aanrijdingen met hindernis buiten de rijbaan - Jaar 1997
	a) Aantal aanrijdingen met hindernis buiten de rijbaan ..... 57
	b) Aantal slachtoffers in aanrijdingen met hindernis buiten de rijbaan ..... 58
Tabel 20	- Indeling van het aantal ongevallen en het aantal slachtoffers naar de aard van de betrokken weggebruikers Jaar 1997 - Een bestuurder, geen hindernis - Andere ongevallen of onbekend ..... 60
Tabel 21A	- Aantal ongevallen volgens de aard van het ongeval, de ernst der gevolgen en aantal slachtoffers ingedeeld naar de aard van de weg - Jaar 1997 ..... 61
Tabel 21B	- Aantal ongevallen buiten kruispunten volgens het meest ernstige gevolg en aantal slachtoffers ingedeeld volgens de aard van de weg - Jaar 1997 ..... 62
Tabel 21C	- Aantal ongevallen op kruispunten volgens het meest ernstige gevolg en aantal slachtoffers ingedeeld volgens het soort kruispunt - Jaar 1997 ..... 62
Tabel 22	- Aantal ongevallen met 1, 2, 3 aanrijdingen volgens de type aanrijding en de ernst der gevolgen - Jaar 1997 .. 63
Tabel 23	- Beweging of inzicht en dynamica van de weggebruikers - Jaar 1997 ..... 66
Tabel 24	- Aantal voetgangers betrokken bij verkeersongevallen en hun plaats op de weg - Jaar 1997 ..... 67
Tabel 25	- Aantal lichte tweewielers (fietsers of tweewielige bromfietzers) betrokken bij verkeersongevallen en hun plaats op de weg - Jaar 1997 ..... 68
Tabel 26	- Ongevalsfactoren volgens de type van de eerste aanrijding - Jaar 1997 ..... 69
Grafiek 9	- Ongevalsfactoren - Jaar 1997 ..... 71



**INHOUDSOPGAVE (vervolg)**

	Blz.
Tabel 27 - Ongevalsefactoren volgens de ernst der gevolgen - Jaar 1997 .....	73
Tabel 28 - Aantal ongevallen en slachtoffers volgens de lichtgesteldheid en de aard van de bebouwing langs de weg - Jaar 1997 .....	74
Tabel 29 - Aantal ongevallen en slachtoffers volgens de weergesteldheid - Jaar 1997 .....	75
Tabel 30 - Aantal ongevallen en aantal slachtoffers volgens de staat van de weg - Jaar 1997 .....	76
Tabel 31 - Aantal ongevallen en aantal slachtoffers volgens sommige plaatselijke karakteristieken van het ongeval - Jaar 1997 .....	77
Grafiek 10 - Aantal slachtoffers volgens leeftijdsklasse - Jaar 1997 .....	79
Tabel 32 - Aantal bestuurders en aantal slachtoffers volgens leeftijdsklasse en het geslacht - Jaar 1997 .....	85
Tabel 33 - Aantal in ongevallen betrokken voetgangers en aantal slachtoffers onder hen volgens de leeftijdsklasse en het geslacht - Jaar 1997 .....	86
Tabel 34 - Aantal bestuurders van personenwagens en slachtoffers onder hen en onder de passagiers, per leeftijdsklasse en geslacht - Jaar 1997 .....	87
Tabel 35 - Aantal bestuurders van autobussen, autocars en minibussen en slachtoffers onder hen en onder de passagiers per leeftijdsklasse en geslacht - Jaar 1997 .....	88
Tabel 36 - Aantal bestuurders van voertuigen voor goederenvervoer en slachtoffers onder hen en onder de passagiers per leeftijdsklasse en geslacht - Jaar 1997 .....	89
Tabel 37 - Aantal bestuurders van landbouwvoertuigen en slachtoffers onder hen en onder de passagiers, per leeftijdsklasse en geslacht - Jaar 1997 .....	90
Tabel 38 - Aantal bestuurders van motorfietsen en slachtoffers onder hen en onder de passagiers, per leeftijdsklasse en geslacht - Jaar 1997 .....	91
Tabel 39 - Aantal bestuurders van bromfietsen en slachtoffers onder hen en onder de passagiers, per leeftijdsklasse en geslacht - Jaar 1997 .....	92
Tabel 40 - Aantal bestuurders van fietsen en slachtoffers onder hen en onder de passagiers, per leeftijdsklasse en geslacht - Jaar 1997 .....	93
Tabel 41 - Aantal ongevallen en slachtoffers waarbij autobestuurders en motorrijders betrokken zijn van 18 tot 24 jaar volgens de dag van de week - Jaar 1997 .....	94
Tabel 42 - Aantal bestuurders en voetgangers die slachtoffers zijn van verkeersongevallen volgens de alcoholtest - Jaar 1997 .....	95
Tabel 43 - Aantal ongevallen volgens de toestand van de weggebruikers - Jaar 1997 .....	95
Tabel 44 - Aantal slachtoffers van ongevallen volgens de toestand van de weggebruikers - Jaar 1997 .....	96
Tabel 45 - Aantal ongevallen waarbij klaarblijkelijke dronkenschap werd vastgesteld per uur van iedere dag van de week - Jaar 1997 .....	97
Tabel 46 - Aantal ongevallen waarbij klaarblijkelijke dronkenschap werd vastgesteld en aantal slachtoffers ingedeeld per maand, dag van de week en uur van de dag - jaar 1997 .....	98

**RESULTATEN PER GEMEENTE**

Grafiek 11 - Aantal verkeersongevallen in 1997 - Verdeling per gemeente .....	99
Grafiek 12 - Evolutie van het aantal verkeersongevallen in 1996-1997 - Verdeling per gemeente .....	101
Tabel 47 - Aantal verkeersongevallen en aantal slachtoffers per gemeente, arrondissement en provincie - Jaar 1997 ....	103





## STATISTIEK VAN DE VERKEERSONGEVALLEN OP DE OPENBARE WEG MET DODEN EN/OF GEWONDEN

De statistiek van de verkeersongevallen op de openbare weg heeft enkel betrekking op de verkeersongevallen vastgesteld door de politie of de rijkswacht, en welke plaatsgrepen op de openbare weg en lichamelijk letsel tot gevolg hadden. De verkeersongevallen met uitsluitend materiële schade zijn niet meer in de statistiek opgenomen sedert 1973, terwijl de aanrijdingen op private terreinen er nooit in opgenomen waren.

De gegevens van de tabellen betreffende de bloedafnemingen (tabellen A1, A2, A3, A4 en A5) hebben echter zowel betrekking op de verkeersongevallen met lichamelijk letsel als op de ongevallen met uitsluitend stoffelijke schade.

Volgende definities werden bij het opmaken van de statistische tabellen in acht genomen:

### **Ongeval:**

Een ongeval tussen twee of meer weggebruikers wordt beschouwd als één ongeval.

### **Aard van het ongeval:**

De aard van het ongeval heeft betrekking op de eerste aanrijding (bvb. auto botst tegen een andere auto en dan tegen een boom: het betreft hier een aanrijding tussen twee weggebruikers).

### **Dode:**

Elke persoon die overleed ter plaatse of VOOR opname in het ziekenhuis.

### **Dodelijk gewonde:**

Elke persoon die overleed aan de gevolgen van het ongeval en dit binnen de 30 dagen na de datum van dit ongeval, maar die niet is gestorven ter plaatse of voor opname in het ziekenhuis.

### **Ernstig gewonde:**

Elke persoon die in een verkeersongeval gewond wordt en wiens toestand zodanig is dat een opname voor meer dan 24 uur in een ziekenhuis noodzakelijk is.

### **Licht gewonde:**

Elke persoon die in een verkeersongeval wordt gewond en op wie de bepaling van dodelijk of ernstig gewonde niet van toepassing is.





**STATISTIEK VAN DE BLOEDAFNEMINGEN INGEVOLGE VERKEERSONGEVALLEN  
OP DE OPENBARE WEG**





Periode 1982 - 1997

**Tabel A1.- EVOLUTIE VAN HET AANTAL BLOEDONDERZOEKINGEN INGEVOLGE VERKEERSONGEVALLEN  
OP DE OPENBARE WEG VOLGENS DE LEEFTIJD VAN DE BETROKKEN PERSONEN**

a) In absolute cijfers

JAAR	Minder dan 20 jaar	20 tot 24 jaar	25 tot 29 jaar	30 tot 34 jaar	35 tot 39 jaar	40 tot 44 jaar	45 tot 49 jaar	50 tot 54 jaar	55 tot 59 jaar	60 tot 64 jaar	65 tot 69 jaar	70 tot 75 jaar	Leeftijd onbekend	Totaal
1982	622	2 326	2 008	1 732	1 427	1 183	934	746	445	252	124	96	1 908	13 803
1983	543	2 167	1 816	1 621	1 315	1 056	824	729	448	251	87	96	1 714	12 667
1984	520	2 312	1 967	1 769	1 513	1 213	985	773	491	241	134	74	1 948	13 940
1985	518	2 393	2 098	1 919	1 653	1 277	1 048	809	544	276	117	64	1 567	14 283
1986	462	2 120	1 963	1 740	1 488	1 194	905	686	474	286	119	67	1 510	13 014
1987	424	2 039	1 977	1 669	1 493	1 212	874	617	472	209	113	49	1 569	12 717
1988	335	1 568	1 511	1 311	1 082	924	667	490	327	155	86	27	(1) 6 091	14 574
1989	337	1 519	1 636	1 458	1 208	1 012	697	525	329	206	118	50	(1) 6 034	15 129
1990	354	1 799	1 751	1 591	1 361	1 094	839	560	384	236	130	45	(1) 5 057	15 201
1991	365	1 557	1 536	1 474	1 300	1 147	814	516	367	223	89	41	(1) 4 872	14 301
1992	300	1 471	1 533	1 465	1 300	1 079	771	556	344	188	123	54	(1) 5 153	14 337
1993	274	1 431	1 489	1 397	1 277	1 156	783	541	394	203	112	59	(1) 5 293	14 409
1994	201	1 090	1 213	1 116	1 013	995	722	483	276	173	105	58	(1) 4 786	12 231
1995	82	351	382	369	379	347	279	188	149	85	56	26	(1) 2 284	4 977
1996	54	206	278	305	268	284	247	158	125	80	47	20	(1) 2 149	4 221
1997	114	331	443	439	419	394	328	260	156	97	67	39	(1) 3 384	6 471

b) Percentages

JAAR	Minder dan 20 jaar	20 tot 24 jaar	25 tot 29 jaar	30 tot 34 jaar	35 tot 39 jaar	40 tot 44 jaar	45 tot 49 jaar	50 tot 54 jaar	55 tot 59 jaar	60 tot 64 jaar	65 tot 69 jaar	70 tot 75 jaar	Leeftijd onbekend	Totaal
1982	4,5	17,0	14,5	12,5	10,3	8,6	6,8	5,4	3,2	1,8	0,9	0,7	13,8	100,0
1983	4,3	17,0	14,3	12,8	10,4	8,4	6,5	5,8	3,5	2,0	0,7	0,8	13,5	100,0
1984	3,7	16,6	14,1	12,7	10,9	8,7	7,1	5,5	3,5	1,7	1,0	0,5	14,0	100,0
1985	3,6	16,9	14,7	13,4	11,6	8,9	7,3	5,7	3,8	1,9	0,8	0,4	11,0	100,0
1986	3,6	16,3	15,1	13,4	11,4	9,2	6,9	5,3	3,6	2,2	0,9	0,5	11,6	100,0
1987	3,3	16,1	15,6	13,1	11,7	9,5	6,9	4,9	3,7	1,6	0,9	0,4	12,3	100,0
1988	2,3	10,8	10,4	9,0	7,4	6,3	4,6	3,4	2,2	1,1	0,6	0,2	(1) 41,7	100,0
1989	2,2	10,0	10,8	9,6	8,0	6,7	4,6	3,5	2,2	1,4	0,8	0,3	(1) 39,9	100,0
1990	2,3	11,8	11,5	10,5	9,0	7,2	5,5	3,7	2,5	1,5	0,9	0,3	(1) 33,3	100,0
1991	2,6	10,9	10,7	10,3	9,1	8,0	5,7	3,6	2,6	1,6	0,6	0,3	(1) 34,0	100,0
1992	2,1	10,3	10,7	10,2	9,1	7,5	5,4	3,9	2,4	1,3	0,9	0,4	(1) 35,8	100,0
1993	1,9	9,9	10,3	9,7	8,9	8,0	5,4	3,8	2,7	1,4	0,8	0,4	(1) 36,8	100,0
1994	1,6	8,9	9,9	9,1	8,3	8,1	5,9	3,9	2,3	1,4	0,9	0,5	(1) 39,2	100,0
1995	1,6	7,1	7,7	7,4	7,6	7,0	5,6	3,8	3,0	1,7	1,1	0,5	(1) 45,9	100,0
1996	1,3	4,9	6,6	7,2	6,4	6,7	5,8	3,7	3,0	1,9	1,1	0,5	(1) 50,9	100,0
1997	1,8	5,1	6,8	6,8	6,5	6,1	5,1	4,0	2,4	1,5	1,0	0,6	(1) 52,3	100,0

(1) Leeftijd dikwijls niet meedegeëld.

**Tabel A2.- EVOLUTIE VAN HET AANTAL BLOEDONDERZOEKINGEN INGEVOLGE VERKEERSONGEVALLEN OP DE OPENBARE WEG VOLGENS HET VASTGESTELDE ALCOHOLGEHALTE - Periode 1982 - 1997**

**a) In absolute cijfers**

JAAR	Van 0 tot 0,49 gr per 1 000 ml	Van 0,50 gr tot 0,99 gr per 1 000 ml	Van 1 gr tot 1,49 gr per 1 000 ml	Van 1,50 gr tot 1,99 gr per 1 000 ml	Van 2 gr tot 2,49 gr per 1 000 ml	Van 2,50 gr en meer per 1 000 ml	Alcoholgehalte onbekend	Totaal
1982	324	681	1 786	3 452	4 036	3 277	247	13 803
1983	344	662	1 737	3 107	3 551	3 032	234	12 667
1984	332	1 017	2 048	3 578	3 606	2 861	498	13 940
1985	317	905	2 098	3 570	3 764	3 051	578	14 283
1986	267	729	1 826	3 157	3 472	3 023	540	13 014
1987	293	816	1 883	3 165	3 405	2 690	465	12 717
1988	405	1 076	2 215	3 593	3 721	3 173	391	14 574
1989	395	1 070	2 390	3 823	3 746	3 191	514	15 129
1990	476	1 240	2 507	3 833	3 767	3 060	318	15 201
1991	522	1 127	2 356	3 562	3 568	2 865	301	14 301
1992	418	1 072	2 266	3 663	3 655	2 983	280	14 337
1993	538	1 206	2 438	3 460	3 518	2 905	344	14 409
1994	403	944	1 959	2 946	3 058	2 709	212	12 231
1995	319	336	720	1 192	1 253	1 056	101	4 977
1996	236	273	598	921	968	928	297	4 221
1997	343	549	1 075	1 590	1 457	1 259	198	6 471

**b) Percentages**

JAAR	Van 0 tot 0,49 gr per 1 000 ml	Van 0,50 gr tot 0,99 gr per 1 000 ml	Van 1 gr tot 1,49 gr per 1 000 ml	Van 1,50 gr tot 1,99 gr per 1 000 ml	Van 2 gr tot 2,49 gr per 1 000 ml	Van 2,50 gr en meer per 1 000 ml	Alcoholgehalte onbekend	Totaal
1982	2,3	4,9	12,9	25,0	29,3	23,8	1,8	100,0
1983	2,7	5,2	13,7	24,5	28,1	23,9	1,9	100,0
1984	2,4	7,3	14,7	25,7	25,8	20,5	3,6	100,0
1985	2,2	6,3	14,7	25,0	26,4	21,4	4,0	100,0
1986	2,1	5,6	14,0	24,3	26,7	23,2	4,1	100,0
1987	2,3	6,4	14,8	24,9	26,7	21,2	3,7	100,0
1988	2,8	7,4	15,2	24,7	25,4	21,8	2,7	100,0
1989	2,6	7,1	15,7	25,3	24,8	21,1	3,4	100,0
1990	3,1	8,2	16,5	25,2	24,8	20,1	2,1	100,0
1991	3,7	7,9	16,5	24,9	24,9	20,0	2,1	100,0
1992	2,9	7,5	15,8	25,6	25,5	20,8	1,9	100,0
1993	3,7	8,4	16,9	24,0	24,4	20,2	2,4	100,0
1994	3,3	7,7	16,0	24,1	25,0	22,1	1,8	100,0
1995	6,4	6,8	14,5	23,9	25,2	21,2	2,0	100,0
1996	5,6	6,5	14,2	21,8	22,9	22,0	7,0	100,0
1997	5,3	8,5	16,6	24,6	22,5	19,5	3,0	100,0

**Tabel A3.- AANTAL BLOEDAFNEMINGEN PER KWARTAAL EN VOLGENS HET UUR - Jaar 1997**

UUR	Aantal bloedafnemingen				Totaal
	1 e kwartaal	2 e kwartaal	3 e kwartaal	4 e kwartaal	
Van 0 tot 1 uur	65	100	120	213	498
Van 1 tot 2 uur	73	84	122	213	492
Van 2 tot 3 uur	62	71	121	158	412
Van 3 tot 4 uur	49	66	84	142	341
Van 4 tot 5 uur	45	51	71	82	249
Van 5 tot 6 uur	32	56	55	81	224
Van 6 tot 7 uur	28	31	42	52	153
Van 7 tot 8 uur	21	31	54	58	164
Van 8 tot 9 uur	19	25	44	52	140
Van 9 tot 10 uur	20	14	36	40	110
Van 10 tot 11 uur	17	14	15	36	82
Van 11 tot 12 uur	9	8	13	28	58
Van 12 tot 13 uur	13	11	20	23	67
Van 13 tot 14 uur	12	19	16	25	72
Van 14 tot 15 uur	10	27	34	54	125
Van 15 tot 16 uur	20	31	42	61	154
Van 16 tot 17 uur	23	31	54	89	197
Van 17 tot 18 uur	42	36	59	110	247
Van 18 tot 19 uur	55	47	64	122	288
Van 19 tot 20 uur	44	61	83	164	352
Van 20 tot 21 uur	68	74	98	197	437
Van 21 tot 22 uur	69	62	112	155	398
Van 22 tot 23 uur	59	95	100	189	443
Van 23 tot 24 uur	35	32	95	151	313
Onbekend	79	120	99	157	455
<b>Totaal</b>	<b>969</b>	<b>1 197</b>	<b>1 653</b>	<b>2 652</b>	<b>6 471</b>

**Tabel A4.- AANTAL BLOEDAFNEMINGEN VOLGENS HET GESLACHT EN DE LEEFTIJD VAN DE PERSOON - Jaar 1997**

LEEFTIJD	Geslacht			Totaal
	Mannen	Vrouwen	Onbekend	
Minder dan 20 jaar	98	12	4	114
Van 20 tot minder dan 25 jaar	314	17	-	331
Van 25 tot minder dan 30 jaar	408	34	1	443
Van 30 tot minder dan 35 jaar	399	40	-	439
Van 35 tot minder dan 40 jaar	378	41	-	419
Van 40 tot minder dan 45 jaar	354	40	-	394
Van 45 tot minder dan 50 jaar	293	34	1	328
Van 50 tot minder dan 55 jaar	225	35	-	260
Van 55 tot minder dan 60 jaar	138	18	-	156
Van 60 tot minder dan 65 jaar	84	13	-	97
Van 65 tot minder dan 70 jaar	63	4	-	67
Van 70 tot minder dan 75 jaar	35	4	-	39
Onbekend	3 071	299	14	3 384
<b>Totaal</b>	<b>5 860</b>	<b>591</b>	<b>20</b>	<b>6 471</b>

**Tabel A5.- AANTAL BLOEDAFNEMINGEN VOLGENS HET ALKOHOLGEHALTE EN DE CLINISCHE GEGEVENS - Jaar 1997**

ALKOHOLGEHALTE	Klinische gegevens						
	Totaal aantal afnemingen	Is de gang van de betrokkene zeker?			Ruikt zijn adem naar alcohol?		
		Ja	Neen	Onbekend	Ja	Neen	Onbekend
Van 0 tot 0,49 gr per 1 000 ml	343	81	37	225	69	114	160
Van 0,50 gr tot 0,79 gr per 1 000 ml	244	148	32	64	163	44	37
Van 0,80 gr tot 0,99 gr per 1 000 ml	305	188	48	69	214	45	46
Van 1 gr tot 1,49 gr per 1 000 ml	1 075	585	202	288	746	146	183
Van 1,50 gr tot 1,99 gr per 1 000 ml	1 590	653	511	426	1 197	160	233
Van 2 gr tot 2,49 gr per 1 000 ml	1 457	468	628	361	1 118	112	227
Van 2,50 gr en meer per 1 000 ml	1 259	282	680	297	1 009	66	184
Onbekend	198	50	67	81	117	30	51
<b>Totaal</b>	<b>6 471</b>	<b>2 455</b>	<b>2 205</b>	<b>1 811</b>	<b>4 633</b>	<b>717</b>	<b>1 121</b>

ALKOHOLGEHALTE	Klinische gegevens								
	Is zijn spraak normaal?			Vertoont de betrokkene sporen van stoornissen in?			Heeft hij gebraakt?		
	Ja	Neen	Onbekend	Ja	Neen	Onbekend	Ja	Neen	Onbekend
Van 0 tot 0,49 gr per 1 000 ml	142	40	161	41	139	163	16	164	163
Van 0,50 gr tot 0,79 gr per 1 000 ml	169	36	39	19	187	38	7	198	39
Van 0,80 gr tot 0,99 gr per 1 000 ml	216	46	43	18	246	41	12	251	42
Van 1 gr tot 1,49 gr per 1 000 ml	672	219	184	74	833	168	27	879	169
Van 1,50 gr tot 1,99 gr per 1 000 ml	845	486	259	135	1 223	232	68	1 295	227
Van 2 gr tot 2,49 gr per 1 000 ml	623	584	250	73	1 147	237	34	1 197	226
Van 2,50 gr en meer per 1 000 ml	426	618	215	65	992	202	50	1 013	196
Onbekend	83	60	55	20	129	49	3	144	51
<b>Totaal</b>	<b>3 176</b>	<b>2 089</b>	<b>1 206</b>	<b>445</b>	<b>4 896</b>	<b>1 130</b>	<b>217</b>	<b>5 141</b>	<b>1 113</b>

**STATISTIEK VAN DE VERKEERSONGEVALLLEN OP DE OPENBARE WEG  
MET DODEN EN/OF GEWONDEN**





**Grafiek 1. AANTAL ONGEVALLEN naar de aard van het ernstigste letsel PERIODE 1982 - 1997**

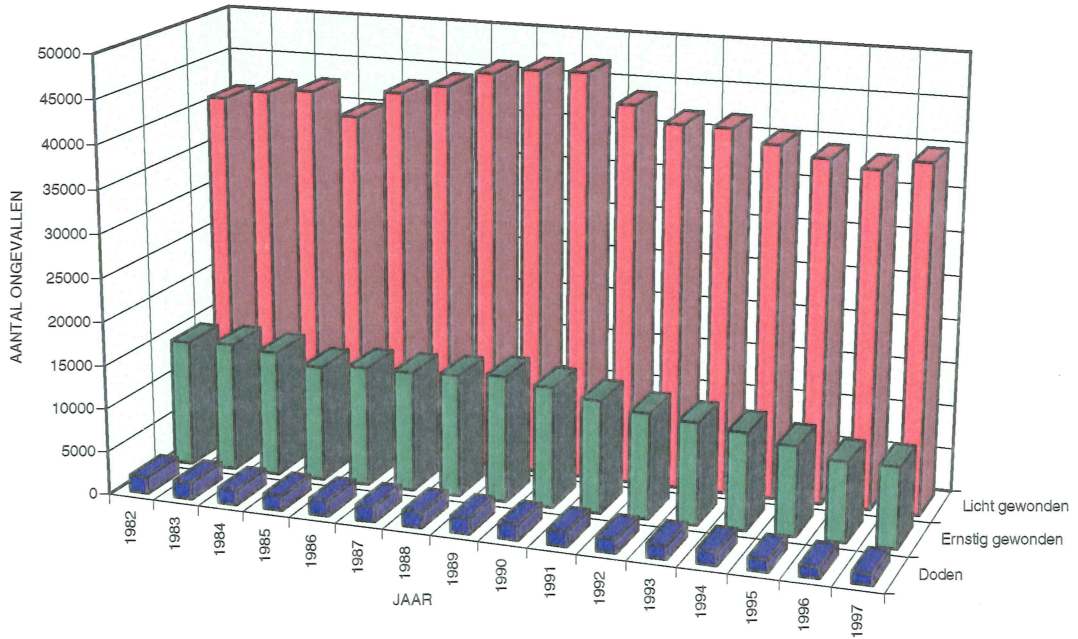

**Grafiek 2. AANTAL SLACHTOFFERS - PERIODE 1979 - 1997**

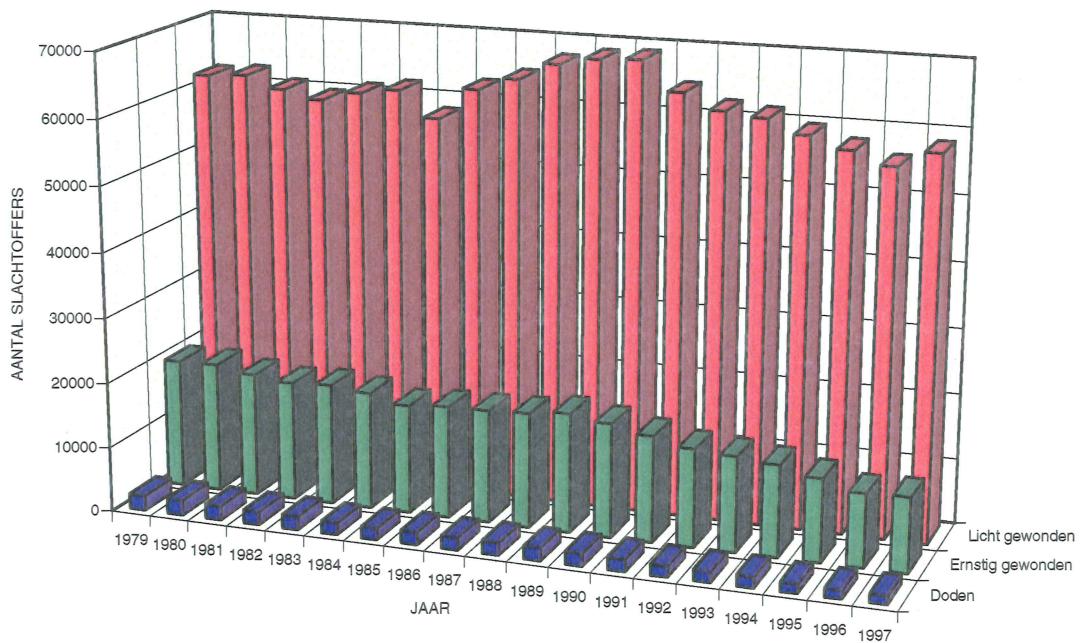



Tabel 1. - AANTAL ONGEVALLEN - Periode 1983 - 1997

JAAR	Totaal aantal ongevallen			Ongevallen met doden			Ongevallen met dodelijk gewonden		
	Aantal	Vermeerdering of vermindering t.o.v. vorig jaar		Aantal	Vermeerdering of vermindering t.o.v. vorig jaar		Aantal	Vermeerdering of vermindering t.o.v. vorig jaar	
		Aantal	%		Aantal	%		Aantal	%
1983	58 778	+ 1 371	+ 2	1 479	+ 15	+ 1	412	+ 6	+ 1
1984	58 659	- 119	- 0.2	1 369	- 110	- 7	363	- 49	- 12
1985	54 826	- 3 833	- 7	1 308	- 61	- 4	352	- 11	- 3
1986	58 515	+ 3 689	+ 7	1 456	+ 148	+ 11	330	- 22	- 6
1987	59 669	+ 1 154	+ 2	1 390	- 66	- 5	380	+ 50	+ 15
1988	61 756	+ 2 087	+ 3	1 432	+ 42	+ 3	339	- 41	- 11
1989	62 982	+ 1 226	+ 2	1 488	+ 56	+ 4	312	- 27	- 8
1990	62 446	- 536	- 0.8	1 574	+ 86	+ 6	190	- 122	- 39
1991	58 223	- 4 223	- 7	1 471	- 103	- 7	209	+ 19	+ 10
1992	55 438	- 2 785	- 5	1 380	- 91	- 6	173	- 36	- 17
1993	54 933	- 505	-0.9	1 346	- 34	- 2	171	- 2	- 1
1994	53 018	- 1 915	- 3	1 415	+ 69	+ 5	149	- 22	- 13
1995	50 744	- 2 274	- 4	1 228	- 187	- 13	109	- 40	- 27
1996	48 750	- 1 994	- 4	1 122	- 106	- 9	115	+ 6	+ 6
1997	50 078	+ 1 328	+ 3	1 150	+ 28	+ 2	105	- 10	- 9

JAAR	Ongevallen met ernstig gewonden				Ongevallen met licht gewonden			
	Aantal	Vermeerdering of vermindering t.o.v. vorig jaar		Aantal	Vermeerdering of vermindering t.o.v. vorig jaar			
		Aantal	%		Aantal	%		
1983	14 864	+ 263	+ 2	42 023	+ 1 087	+ 3		
1984	14 471	- 393	- 3	42 456	+ 433	+ 1		
1985	13 287	- 1 184	- 8	39 879	- 2 577	- 6		
1986	13 764	+ 477	+ 4	42 965	+ 3 086	+ 8		
1987	13 809	+ 45	+ 0.3	44 090	+ 1 125	+ 3		
1988	14 029	+ 220	+ 2	45 956	+ 1 866	+ 4		
1989	14 515	+ 486	+ 3	46 667	+ 711	+ 2		
1990	13 864	- 651	- 4	46 818	+ 151	+ 0.3		
1991	12 965	- 899	- 6	43 578	- 3 240	- 7		
1992	12 113	- 852	- 7	41 772	- 1 806	- 4		
1993	11 680	- 433	- 4	41 736	- 36	- 0.1		
1994	11 160	- 520	- 4	40 294	- 1 442	- 3		
1995	10 267	- 893	- 8	39 140	- 1 154	- 3		
1996	9 123	- 1 144	- 13	38 390	- 750	- 2		
1997	9 229	+ 106	+ 1	39 594	+ 1 204	+ 3		

Tabel 2. - AANTAL SLACHTOFFERS - Periode 1980 - 1997

JAAR	Doden			Dodelijk gewonden			Ernstig gewonden			Licht gewonden		
	Aantal	Vermeerdering of vermindering t.o.v. vorig jaar		Aantal	Vermeerdering of vermindering t.o.v. vorig jaar		Aantal	Vermeerdering of vermindering t.o.v. vorig jaar		Aantal	Vermeerdering of vermindering t.o.v. vorig jaar	
		Aantal	%		Aantal	%		Aantal	%		Aantal	%
1980	1 790	+ 45	+ 3	606	+ 25	+ 4	19 929	+ 126	+ 1	62 375	+ 399	+ 1
1981	1 734	- 56	- 3	482	- 124	- 20	18 975	- 954	- 5	60 613	- 1762	- 3
1982	1 628	- 106	- 6	436	- 46	- 10	18 313	- 662	- 3	59 380	- 1 233	- 2
1983	1 653	+ 25	+ 2	437	+ 1	+ 0.2	18 603	+ 290	+ 2	60 794	+ 1 414	+ 2
1984	1 506	- 147	- 9	387	- 50	- 11	18 019	- 584	- 3	61 659	+ 865	+ 1
1985	1 431	- 75	- 5	370	- 17	- 4	16 732	- 1 287	- 7	57 782	- 3 877	- 6
1986	1 596	+ 165	+ 12	355	- 15	- 4	17 239	+ 507	+ 3	62 622	+ 4 840	+ 8
1987	1 518	- 78	- 5	404	+ 49	+ 14	17 361	+ 122	+ 1	64 573	+ 1 951	+ 3
1988	1 606	+ 88	+ 6	361	- 43	- 11	17 604	+ 243	+ 1	67 247	+ 2 674	+ 4
1989	1 658	+ 52	+ 3	335	- 26	- 7	18 308	+ 704	+ 4	68 368	+ 1 121	+ 2
1990	1 739	+ 81	+ 5	237	- 98	- 29	17 479	- 829	- 4	68 705	+ 337	+ 0.5
1991	1 661	- 78	- 4	212	- 25	- 11	16 332	- 1 147	- 7	64 323	- 4 382	- 6
1992	1 496	- 165	- 10	176	- 36	- 17	15 081	- 1251	- 8	62 028	- 2 295	- 4
1993	1 486	- 10	- 0,7	174	- 2	- 1	14 630	- 451	- 3	61 385	- 643	- 1
1994	1 543	+ 57	+ 4	149	- 25	- 14	14 003	- 627	- 4	59 335	- 2 050	- 3
1995	1 338	- 205	- 13	111	- 38	- 26	12 717	- 1 286	- 9	57 588	- 1 747	- 3
1996	1 238	- 100	- 7	118	+ 7	+ 6	11 221	- 1 496	- 12	55 682	- 1 906	- 3
1997	1 257	+ 19	+ 2	107	- 11	- 9	11 432	+ 211	+ 2	58 111	+ 2 429	+ 4



**Grafiek 3. - INDELING VAN DE ONGEVALLLEN VOLGENS DE MAAND - JAAR 1997**

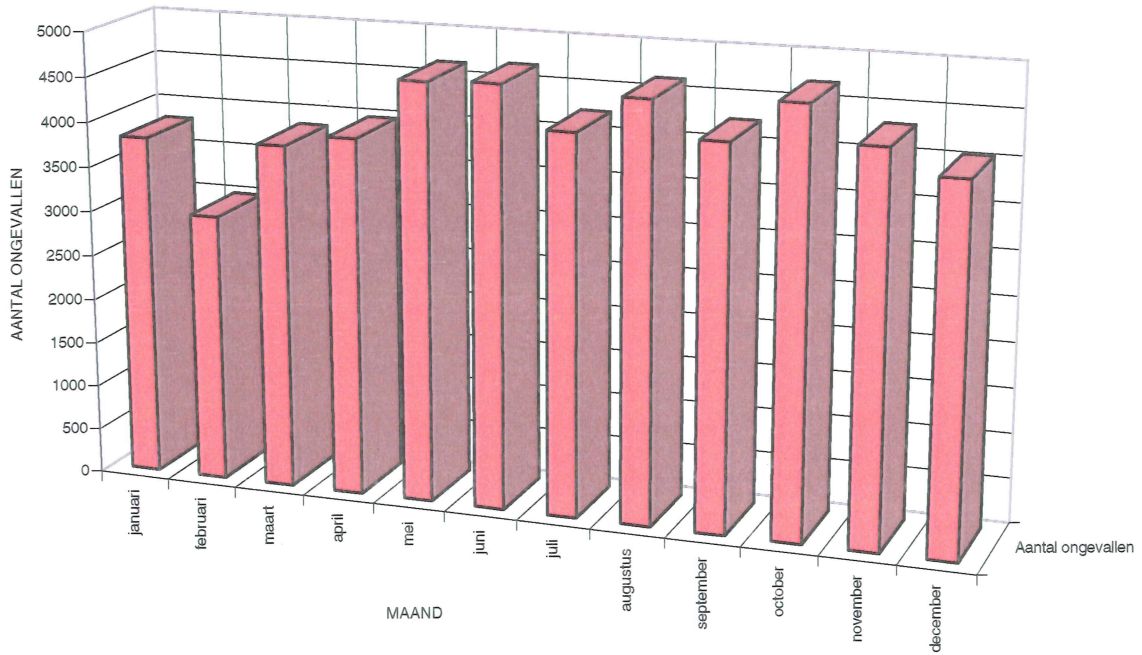

**Grafiek 4. - EVOLUTIE VAN BEVOLKING EN AANTAL PERSONENWAGENS**

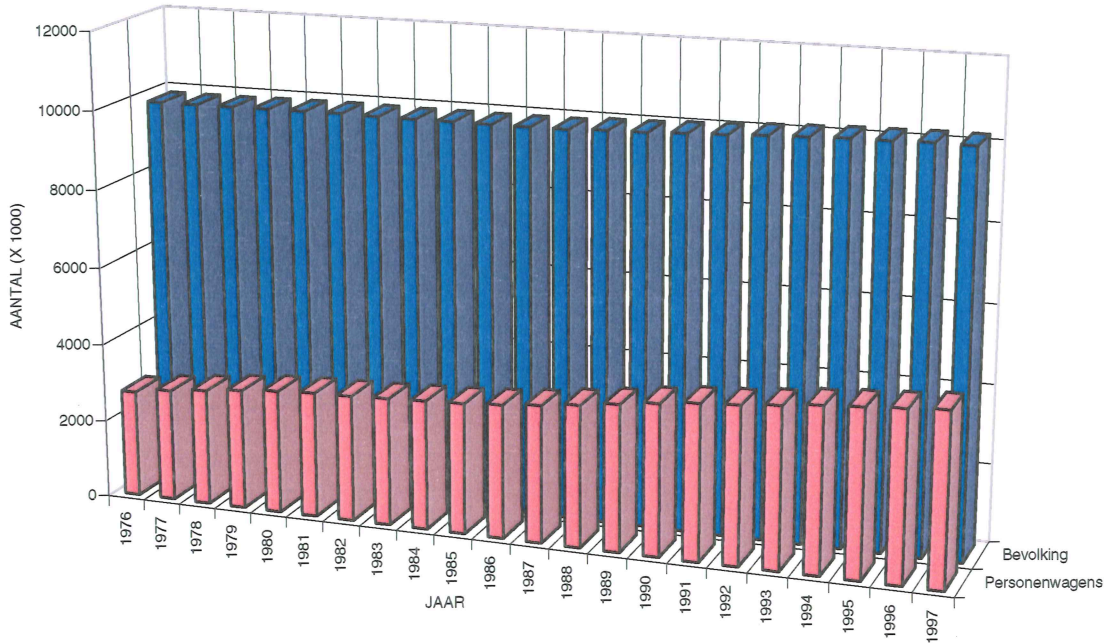





**Tabel 3. - INDELING VAN DE ONGEVALLLEN EN DE SLACHTOFFERS VOLGENS DE MAAND VAN HET ONGEVAL - Periode 1993 - 1997**

MAAND	Aantal ongevallen					Totaal aantal slachtoffers				
	1993	1994	1995	1996	1997	1993	1994	1995	1996	1997
Januari	4 369	4 285	3 775	3 491	3 811	6 190	6 132	5 306	4 839	5 372
Februari	3 727	3 576	3 862	3 341	2 990	5 373	5 086	5 560	4 900	4 172
Maart	4 180	4 374	4 340	3 649	3 841	5 831	6 060	6 000	5 121	5 391
April	4 441	4 210	3 752	3 863	3 977	6 249	6 106	5 397	5 307	5 611
Mei	5 002	4 670	4 488	4 282	4 647	7 075	6 576	6 245	5 928	6 672
Juni	5 254	4 834	4 480	4 719	4 678	7 259	6 647	6 352	6 553	6 645
Juli	4 732	4 180	4 183	3 975	4 224	6 929	6 017	5 989	5 650	6 105
Augustus	4 526	4 465	4 358	4 146	4 632	6 377	6 377	6 163	5 878	6 525
September	5 112	5 067	4 596	4 382	4 240	7 161	7 223	6 512	6 134	5 836
Oktober	4 880	4 944	4 579	4 736	4 694	6 907	7 001	6 411	6 601	6 663
November	4 093	4 237	4 299	4 595	4 305	5 717	5 972	6 085	6 368	6 176
December	4 617	4 176	4 032	3 571	4 039	6 607	5 833	5 734	4 980	5 739
<b>Totaal</b>	<b>54 933</b>	<b>53 018</b>	<b>50 744</b>	<b>48 750</b>	<b>50 078</b>	<b>77 675</b>	<b>75 030</b>	<b>71 754</b>	<b>68 259</b>	<b>70 907</b>

MAAND	Aantal slachtoffers									
	Dodens					Dodelijk gewonden				
	1993	1994	1995	1996	1997	1993	1994	1995	1996	1997
Januari	110	131	101	103	85	11	13	7	14	13
Februari	103	106	95	91	83	23	9	11	5	5
Maart	96	101	117	90	92	12	9	12	11	13
April	94	136	100	116	90	12	25	7	5	7
Mei	130	123	121	92	119	8	14	13	7	9
Juni	143	129	102	103	106	13	8	11	11	11
Juli	136	132	106	114	105	18	12	6	12	6
Augustus	130	138	129	109	139	15	12	9	14	6
September	149	138	132	106	120	16	16	-	15	12
Oktober	152	159	122	115	111	11	8	8	7	11
November	128	155	110	107	96	16	15	12	10	10
December	115	95	103	92	111	19	8	15	7	4
<b>Totaal</b>	<b>1 486</b>	<b>1 543</b>	<b>1 338</b>	<b>1 238</b>	<b>1 257</b>	<b>174</b>	<b>149</b>	<b>111</b>	<b>118</b>	<b>107</b>

MAAND	Aantal slachtoffers									
	Ernstig gewonden					Licht gewonden				
	1993	1994	1995	1996	1997	1993	1994	1995	1996	1997
Januari	1 086	1 174	899	824	858	4 983	4 814	4 299	3 898	4 416
Februari	961	935	944	720	677	4 286	4 036	4 510	4 084	3 407
Maart	1 065	1 105	1 026	811	895	4 658	4 845	4 845	4 209	4 391
April	1 204	1 134	1 081	1 019	864	4 939	4 811	4 209	4 167	4 650
Mei	1 417	1 168	1 105	921	1 053	5 520	5 271	5 006	4 908	5 491
Juni	1 375	1 301	1 127	1 151	1 048	5 728	5 209	5 112	5 288	5 480
Juli	1 355	1 238	1 108	1 011	1 024	5 420	4 635	4 769	4 513	4 970
Augustus	1 285	1 294	1 178	1 027	1 104	4 947	4 933	4 847	4 728	5 276
September	1 318	1 304	1 221	987	975	5 678	5 765	5 159	5 026	4 729
Oktober	1 322	1 295	1 117	1 026	1 072	5 422	5 539	5 164	5 453	5 469
November	1 063	1 061	1 039	958	977	4 510	4 741	4 924	5 293	5 093
December	1 179	994	872	766	885	5 294	4 736	4 744	4 115	4 739
<b>Totaal</b>	<b>14 630</b>	<b>14 003</b>	<b>12 717</b>	<b>11 221</b>	<b>11 432</b>	<b>61 385</b>	<b>59 335</b>	<b>57 588</b>	<b>55 682</b>	<b>58 111</b>

**Tabel 4.- EVOLUTIE VAN ENKELE ALGEMENE GEGEVENS DIE DE GEVAARSRISICO'S DETERMINEREN - Periode 1980 - 1997**

JAAR	Bevolking (op 31 december)	Aantal voertuigen					
		Personen- wagens (op 1 augustus)	Autobussen en auto- cars (op 1 augustus)	Vracht- wagens en trak- toren (op 1 augustus)	Motor- fietsen (op 1 augustus)	Brom- fietsen (op 31 december)	Fietsen (op 31 december)
1980	9 863 374	3 158 737	19 560	299 084	113 057	402 502	3 349 340
1981	9 867 953	3 206 472	18 948	284 607	117 455	396 390	3 472 661
1982	9 858 017	3 230 951	18 744	285 071	121 959	387 708	3 547 903
1983	9 853 023	3 262 713	17 866	289 410	126 279	378 725	3 562 419
1984	9 857 721	3 300 248	17 170	293 515	129 251	368 654	3 584 801
1985	9 858 895	3 342 704	16 817	302 082	130 074	362 750	3 618 898
1986	9 864 751	3 408 721	16 449	312 456	130 147	356 108	3 568 337
1987	9 875 716	3 497 818	16 095	328 042	131 095	(2) 331 545	..
1988	9 927 612	3 613 571	15 811	342 908	131 289	198 176	..
1989	9 947 782	3 736 317	15 831	361 879	134 211	..	..
1990	9 986 975	3 864 159	15 644	380 379	139 174	..	..
1991	10 021 997	3 970 317	15 378	398 888	148 627	..	..
1992	10 068 319	4 020 933	14 930	405 091	161 660	..	..
1993	10 100 631	4 109 601	14 794	412 912	175 400	..	..
1994	10 130 574	4 210 197	14 880	429 479	187 499	..	..
1995	10 143 047	4 273 451	14 667	442 463	200 258	..	..
1996	10 170 226	4 339 231	14 660	457 160	212 432	..	..
1997	10 192 264	4 415 343	14 667	476 583	225 317	..	..

JAAR	Lengte van het Belgische wegennet op 1 januari (km)				
	Autosnelwegen	Rijkswegen	Provinciewegen	Gemeentewegen (1)	Totaal
1980	1 203	11 757	1 351	109 837	124 148
1981	1 252	11 717	1 362	108 671	123 002
1982	1 315	11 778	1 369	110 186	124 648
1983	1 388	11 909	1 367	114 382	129 046
1984	1 456	12 373	1 369	115 006	130 204
1985	1 488	12 443	1 374	117 860	133 165
1986	1 534	12 587	1 376	(2) 119 000	134 497
1987	1 549	12 710	1 375	(2) 120 000	135 634
1988	1 567	12 902	1 370	(2) 121 000	136 842
1989	1 613	12 836	1 358	(2) 122 000	137 807
1990	1 631	12 885	1 360	(2) 123 000	139 070
1991	1 666	13 115	1 360	(2) 124 000	140 235
1992	1 650	12 818	1 354	(2) 125 000	140 821
1993	1 658	12 718	1 353	(2) 125 900	141 629
1994	1 665	12 634	1 331	(2) 126 800	142 430
1995	1 666	12 583	1 326	(2) 127 600	143 175
1996	1 674	12.600	1 326	(2) 128 200	143 800
1997	..	..	..	..	..

(1) Cijfers bekomen door het Ministerie van Binnenlandse Zaken op grond van gegevens verstrekt door de Gemeentebesturen.  
(2) Raming

**Grafiek 5. INDELING VAN VERKEERSONGEVALLEN PER GEWEST - JAAR 1997**

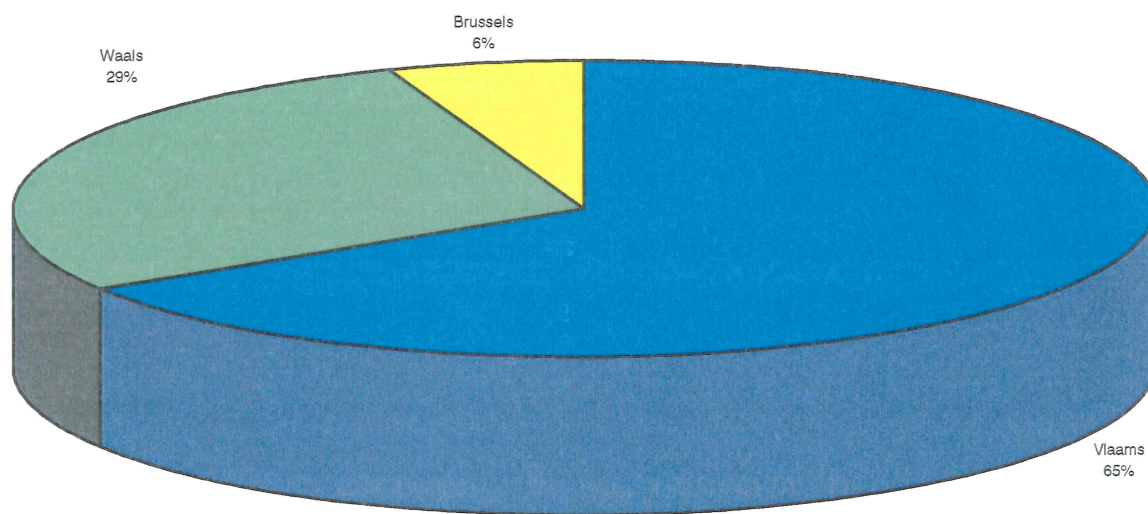

**Grafiek 6. INDELING SLACHTOFFERS naar de aard van de weggebruiker periode 1987-1992-1997 (elk jaar=100%)**

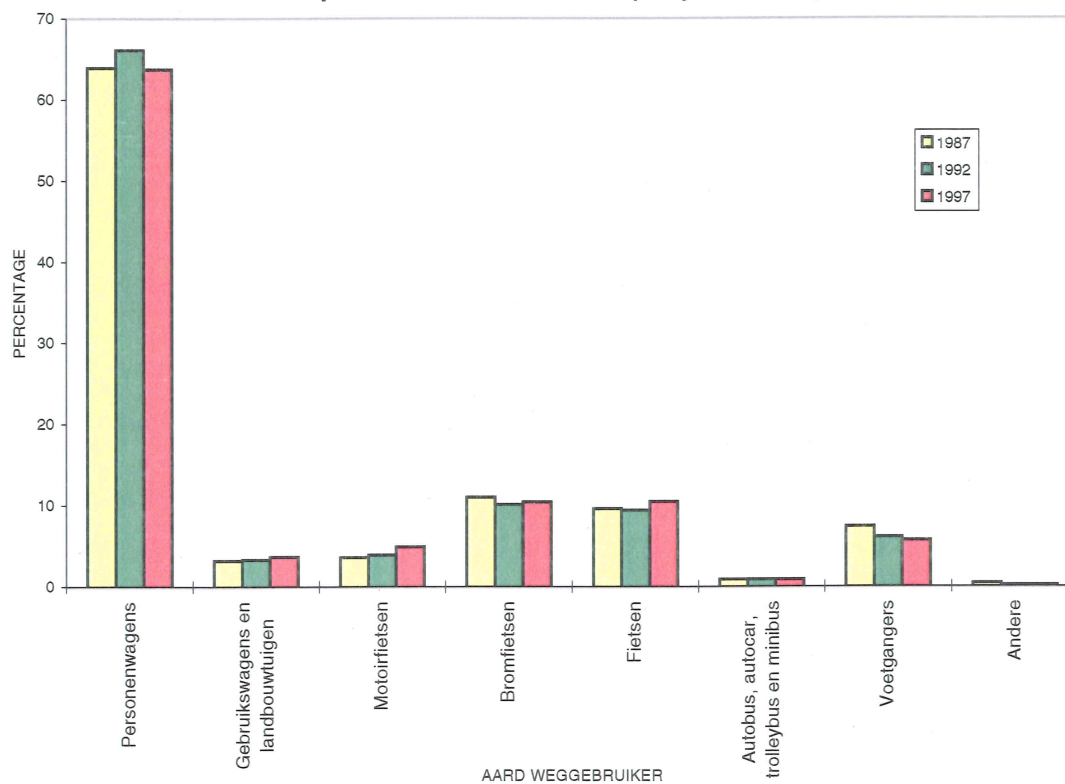



**Tabel 5. - AANTAL VERKEERSONGEVALLLEN EN AANTAL SLACHTOFFERS PER GEWEST - Jaar 1997**

GEWESTEN	Totaal aantal ongevallen	Totaal aantal slachtoffers				
		Doden	Dodelijk gewonden	Ernstig gewonden	Licht gewonden	Totaal
<b>BELGIE</b>	<b>50 078</b>	<b>1 257</b>	<b>107</b>	<b>11 432</b>	<b>58 111</b>	<b>70 907</b>
Brussels Hoofdstedelijk Gewest	2 750	30	10	223	3 332	3 595
Vlaams Gewest	33 050	699	52	7 358	38 367	46 476
Waals Gewest	14 278	528	45	3 851	16 412	20 836

**Tabel 6 A.- AANTAL ONGEVALLLEN EN AANTAL SLACHTOFFERS PER PROVINCIE - Jaar 1997**

PROVINCIES EN GEWESTEN	Botsing tussen twee of meer weggebruikers									
	Aantal ongevallen					Aantal slachtoffers				
	Met doden	Met dodelijk gewonden	Met ernstig gewonden	Met licht gewonden	Totaal	Doden	Dodelijk gewonden	Ernstig gewonden	Licht gewonden	Totaal
<b>BELGIE</b>	<b>655</b>	<b>73</b>	<b>6 255</b>	<b>32 191</b>	<b>39 174</b>	<b>721</b>	<b>74</b>	<b>7 867</b>	<b>48 395</b>	<b>57 057</b>
Brussels Hoofdstedelijk Gewest	18	9	154	2 210	2 391	19	9	178	2 945	3 151
Vlaams Gewest	382	40	4 347	21 990	26 759	424	40	5 355	32 881	38 700
Prov. Antwerpen	111	20	1 136	5 351	6 618	121	20	1 390	8 191	9 722
Prov. Limburg	48	1	896	2 892	3 837	54	1	1 178	4 838	6 071
Prov. Oost-Vlaanderen	93	10	930	5 338	6 371	97	10	1 103	7 806	9 016
Prov. Vlaams Brabant	43	5	470	3 434	3 952	54	5	591	5 078	5 728
Prov. West-Vlaanderen	87	4	915	4 975	5 981	98	4	1 093	6 968	8 163
Waals Gewest	255	24	1 754	7 991	10 024	278	25	2 334	12 569	15 206
Prov. Waals Brabant	24	3	137	800	964	24	4	172	1 301	1 501
Prov. Henegouwen	70	8	704	2 784	3 566	75	8	900	4 396	5 379
Prov. Luik	79	5	419	2 738	3 241	89	5	552	4 134	4 780
Prov. Luxemburg	29	4	191	599	823	32	4	275	1 001	1 312
Prov. Namen	53	4	303	1 070	1 430	58	4	435	1 737	2 234



**Tabel 6 B.- AANTAL ONGEVALLEN EN AANTAL SLACHTOFFERS PER PROVINCIE (vervolg) - Jaar 1997**

PROVINCIES EN GEWESTEN	Botsing met hindernis buiten de rijbaan									
	Aantal ongevallen					Aantal slachtoffers				
	Met doden	Met dodelijk gewonden	Met ernstig gewonden	Met licht gewonden	Totaal	Doden	Dodelijk gewonden	Ernstig gewonden	Licht gewonden	Totaal
<b>BELGIE</b>	<b>426</b>	<b>26</b>	<b>2 253</b>	<b>5 266</b>	<b>7 971</b>	<b>462</b>	<b>26</b>	<b>2 753</b>	<b>7 080</b>	<b>10 321</b>
Brussels Hoofdstedelijk Gewest	7	1	25	190	223	9	1	31	245	286
Vlaams Gewest	218	11	1 301	3 087	4 617	237	11	1 544	4 039	5 831
Prov. Antwerpen	60	4	350	716	1 130	64	4	405	950	1 423
Prov. Limburg	36	-	228	350	614	38	-	272	455	765
Prov. Oost-Vlaanderen	53	4	294	811	1 162	56	4	358	1 053	1 471
Prov. Vlaams Brabant	32	3	141	597	773	36	3	172	780	991
Prov. West-Vlaanderen	37	-	288	613	938	43	-	337	801	1 181
Waals Gewest	201	14	927	1 989	3 131	216	14	1 178	2 796	4 204
Prov. Waals Brabant	15	1	63	220	299	17	1	76	299	393
Prov. Henegouwen	64	6	294	579	943	70	6	387	809	1 272
Prov. Luik	57	2	227	616	902	58	2	296	856	1 212
Prov. Luxemburg	27	5	140	257	429	29	5	173	370	577
Prov. Namen	38	-	203	317	558	42	-	246	462	750

**Tabel 6 C.- AANTAL ONGEVALLEN EN AANTAL SLACHTOFFERS PER PROVINCIE (vervolg) - Jaar 1997**

PROVINCIES EN GEWESTEN	Botsing met hindernis op de rijbaan									
	Aantal ongevallen					Aantal slachtoffers				
	Met doden	Met dodelijk gewonden	Met ernstig gewonden	Met licht gewonden	Totaal	Doden	Dodelijk gewonden	Ernstig gewonden	Licht gewonden	Totaal
<b>BELGIE</b>	<b>36</b>	<b>2</b>	<b>319</b>	<b>1 050</b>	<b>1 407</b>	<b>38</b>	<b>3</b>	<b>377</b>	<b>1 280</b>	<b>1 698</b>
Brussels Hoofdstedelijk Gewest	2	-	8	81	91	2	-	9	96	107
Vlaams Gewest	19	-	183	617	819	20	-	208	732	960
Prov. Antwerpen	5	-	39	148	192	5	-	44	183	232
Prov. Limburg	3	-	38	74	115	3	-	43	86	132
Prov. Oost-Vlaanderen	3	-	43	146	192	3	-	51	179	233
Prov. Vlaams Brabant	3	-	21	113	137	4	-	26	128	158
Prov. West-Vlaanderen	5	-	42	136	183	5	-	44	156	205
Waals Gewest	15	2	128	352	497	16	3	160	452	631
Prov. Waals Brabant	1	-	8	47	56	1	-	9	57	67
Prov. Henegouwen	2	1	39	109	151	2	2	51	156	211
Prov. Luik	6	1	38	114	159	6	1	47	135	189
Prov. Luxemburg	3	-	16	38	57	3	-	20	48	71
Prov. Namen	3	-	27	44	74	4	-	33	56	93



**Tabel 6 D.- AANTAL ONGEVALLEN EN AANTAL SLACHTOFFERS PER PROVINCIE (vervolg) - Jaar 1997**

PROVINCIES EN GEWESTEN	Ander ongeval									
	Aantal ongevallen					Aantal slachtoffers				
	Met doden	Met dodelijk gewonden	Met ernstig gewonden	Met licht gewonden	Totaal	Doden	Dodelijk gewonden	Ernstig gewonden	Licht gewonden	Totaal
<b>BELGIE</b>	<b>33</b>	<b>4</b>	<b>402</b>	<b>1 087</b>	<b>1 526</b>	<b>36</b>	<b>4</b>	<b>435</b>	<b>1 356</b>	<b>1 831</b>
Brussels Hoofdstedelijk Gewest	-	-	5	40	45	-	-	5	46	51
Vlaams Gewest	15	1	236	603	855	18	1	251	715	985
Prov. Antwerpen	6	-	50	96	152	9	-	53	127	189
Prov. Limburg	3	1	61	73	138	3	1	65	83	152
Prov. Oost-Vlaanderen	5	-	45	148	198	5	-	49	167	221
Prov. Vlaams Brabant	-	-	29	111	140	-	-	31	143	174
Prov. West-Vlaanderen	1	-	51	175	227	1	-	53	195	249
Waals Gewest	18	3	161	444	626	18	3	179	595	795
Prov. Waals Brabant	1	1	7	61	70	1	1	9	75	86
Prov. Henegouwen	4	1	60	141	206	4	1	66	178	249
Prov. Luik	7	-	47	138	192	7	-	48	177	232
Prov. Luxemburg	4	1	27	48	80	4	1	35	99	139
Prov. Namen	2	-	20	56	78	2	-	21	66	89

**Tabel 6 E.- AANTAL ONGEVALLEN EN AANTAL SLACHTOFFERS PER PROVINCIE (vervolg) - Jaar 1997**

PROVINCIES EN GEWESTEN	Totaal									
	Aantal ongevallen					Aantal slachtoffers				
	Met doden	Met dodelijk gewonden	Met ernstig gewonden	Met licht gewonden	Totaal	Doden	Dodelijk gewonden	Ernstig gewonden	Licht gewonden	Totaal
<b>BELGIE</b>	<b>1 150</b>	<b>105</b>	<b>9 229</b>	<b>39 594</b>	<b>50 078</b>	<b>1 257</b>	<b>107</b>	<b>11 432</b>	<b>58 111</b>	<b>70 907</b>
Brussels Hoofdstedelijk Gewest	27	10	192	2 521	2 750	30	10	223	3 332	3 595
Vlaams Gewest	634	52	6 067	26 297	33 050	699	52	7 358	38 367	46 476
Prov. Antwerpen	182	24	1 575	6 311	8 092	199	24	1 892	9 451	11 566
Prov. Limburg	90	2	1 223	3 389	4 704	98	2	1 558	5 462	7 120
Prov. Oost-Vlaanderen	154	14	1 312	6 443	7 923	161	14	1 561	9 205	10 941
Prov. Vlaams Brabant	78	8	661	4 255	5 002	94	8	820	6 129	7 051
Prov. West-Vlaanderen	130	4	1 296	5 899	7 329	147	4	1 527	8 120	9 798
Waals Gewest	489	43	2 970	10 776	14 278	528	45	3 851	16 412	20 836
Prov. Waals Brabant	41	5	215	1 128	1 389	43	6	266	1 732	2 047
Prov. Henegouwen	140	16	1 097	3 613	4 866	151	17	1 404	5 539	7 111
Prov. Luik	149	8	731	3 606	4 494	160	8	943	5 302	6 413
Prov. Luxemburg	63	10	374	942	1 389	68	10	503	1 518	2 099
Prov. Namen	96	4	553	1 487	2 140	106	4	735	2 321	3 166

**Tabel 7.- AANTAL ONGEVALLEN EN AANTAL SLACHTOFFERS IN DE VERSCHILLENDE DAGEN VAN DE WEEK EN PER UUR - Jaar 1997**

DAG EN UUR	Aantal ongevallen					Aantal slachtoffers				
	Met doden	Met dodelijk gewonden	Met ernstig gewonden	Met licht gewonden	Totaal	Doden	Dodelijk gewonden	Ernstig gewonden	Licht gewonden	Totaal
Maandag	153	12	1 217	5 455	6 837	162	12	1 493	7 695	9 362
Dinsdag	142	19	1 162	5 539	6 862	158	19	1 408	7 738	9 323
Woensdag	139	14	1 243	6 010	7 406	152	14	1 462	8 455	10 083
Donderdag	131	15	1 247	5 607	7 000	142	16	1 514	7 925	9 597
Vrijdag	187	14	1 391	6 357	7 949	200	14	1 679	9 100	10 993
Zaterdag	197	18	1 565	5 781	7 561	221	19	1 975	9 089	11 304
Zondag	201	13	1 404	4 845	6 463	222	13	1 901	8 109	10 245
<b>Totaal</b>	<b>1 150</b>	<b>105</b>	<b>9 229</b>	<b>39 594</b>	<b>50 078</b>	<b>1 257</b>	<b>107</b>	<b>11 432</b>	<b>58 111</b>	<b>70 907</b>
Tussen:										
0 en 1 uur	41	1	218	632	892	51	1	277	928	1 257
1 en 2 uur	32	3	204	592	831	37	3	269	883	1 192
2 en 3 uur	42	3	212	468	725	48	4	276	763	1 091
3 en 4 uur	59	3	224	445	731	63	3	287	689	1 042
4 en 5 uur	40	2	196	440	678	41	2	246	662	951
5 en 6 uur	44	2	182	492	720	50	2	231	709	992
6 en 7 uur	47	3	204	745	999	51	3	265	1 009	1 328
7 en 8 uur	35	3	374	1 662	2 074	39	3	435	2 237	2 714
8 en 9 uur	41	7	369	2 189	2 606	41	7	424	2 954	3 426
9 en 10 uur	38	2	333	1 532	1 905	39	2	392	2 163	2 596
10 en 11 uur	35	3	375	1 748	2 161	35	3	435	2 534	3 007
11 en 12 uur	40	5	387	2 112	2 544	41	5	466	2 947	3 459
12 en 13 uur	31	3	395	2 300	2 729	32	3	481	3 231	3 747
13 en 14 uur	39	5	400	2 170	2 614	49	5	483	3 171	3 708
14 en 15 uur	63	5	494	2 477	3 039	65	5	599	3 628	4 297
15 en 16 uur	67	6	559	2 690	3 322	68	6	686	3 955	4 715
16 en 17 uur	70	7	702	3 415	4 194	79	7	868	4 913	5 867
17 en 18 uur	65	4	771	3 627	4 467	72	4	925	5 351	6 352
18 en 19 uur	62	7	648	2 909	3 626	67	7	809	4 386	5 269
19 en 20 uur	69	4	548	2 223	2 844	76	4	716	3 466	4 262
20 en 21 uur	58	11	471	1 588	2 128	63	11	619	2 578	3 271
21 en 22 uur	43	8	340	1 178	1 569	46	8	437	1 875	2 366
22 en 23 uur	45	5	324	1 018	1 392	50	6	405	1 600	2 061
23 en 24 uur	43	2	287	889	1 221	53	2	387	1 405	1 847
Onbekend	1	1	12	53	67	1	1	14	74	90
<b>Totaal</b>	<b>1 150</b>	<b>105</b>	<b>9 229</b>	<b>39 594</b>	<b>50 078</b>	<b>1 257</b>	<b>107</b>	<b>11 432</b>	<b>58 111</b>	<b>70 907</b>

Tabel 8.- AANTAL ONGEVALLEN VOLGENS DE UREN VAN IEDERE DAG VAN DE WEEK - Jaar 1997

UUR	Maandag	Dinsdag	Woensdag	Donderdag	Vrijdag	Zaterdag	Zondag	Totaal
Van 0 tot 1 uur	106	65	72	99	118	218	214	892
Van 1 tot 2 uur	107	65	64	72	84	223	216	831
Van 2 tot 3 uur	73	49	48	59	63	238	195	725
Van 3 tot 4 uur	72	45	56	73	58	213	214	731
Van 4 tot 5 uur	57	52	43	54	75	214	183	678
Van 5 tot 6 uur	78	61	72	75	84	174	176	720
Van 6 tot 7 uur	138	128	122	110	134	175	192	999
Van 7 tot 8 uur	345	427	329	346	353	135	139	2 074
Van 8 tot 9 uur	444	452	491	482	426	168	143	2 606
Van 9 tot 10 uur	269	263	291	314	296	271	201	1 905
Van 10 tot 11 uur	309	318	317	285	309	384	239	2 161
Van 11 tot 12 uur	348	314	367	357	374	471	313	2 544
Van 12 tot 13 uur	357	384	574	343	414	360	297	2 729
Van 13 tot 14 uur	368	395	424	334	369	400	324	2 614
Van 14 tot 15 uur	381	365	514	371	463	533	412	3 039
Van 15 tot 16 uur	470	443	471	466	576	489	407	3 322
Van 16 tot 17 uur	623	688	618	682	722	507	354	4 194
Van 17 tot 18 uur	692	676	726	696	708	552	417	4 467
Van 18 tot 19 uur	479	525	558	537	628	450	449	3 626
Van 19 tot 20 uur	347	359	417	415	509	404	393	2 844
Van 20 tot 21 uur	263	286	313	289	351	305	321	2 128
Van 21 tot 22 uur	219	182	203	190	289	226	260	1 569
Van 22 tot 23 uur	160	170	174	193	271	206	218	1 392
Van 23 tot 24 uur	125	140	136	153	257	235	175	1 221
Onbekend	7	10	6	5	18	10	11	67
<b>Totaal</b>	<b>6 837</b>	<b>6 862</b>	<b>7 406</b>	<b>7 000</b>	<b>7 949</b>	<b>7 561</b>	<b>6 463</b>	<b>50 078</b>

**Tabel 8.- a) AANTAL ONGEVALLEN MET DODEN EN AANTAL DODEN VOLGENS DE  
UREN VAN IEDERE DAG VAN DE WEEK - Jaar 1997**

UUR	Aantal ongevallen met doden	Aantal doden							Totaal
		Maandag	Dinsdag	Woens- dag	Donder- dag	Vrijdag	Zater- dag	Zondag	
Tussen:									
0 en 1 uur	41	6	6	7	6	10	7	9	51
1 en 2 uur	32	6	3	-	4	4	12	8	37
2 en 3 uur	42	2	5	3	3	2	21	12	48
3 en 4 uur	59	4	4	10	9	5	13	18	63
4 en 5 uur	40	4	4	3	2	4	15	9	41
5 en 6 uur	44	9	4	6	5	9	6	11	50
6 en 7 uur	47	5	9	5	5	8	4	15	51
7 en 8 uur	35	2	8	8	1	5	6	9	39
8 en 9 uur	41	7	7	5	9	4	3	6	41
9 en 10 uur	38	5	6	4	3	10	7	4	39
10 en 11 uur	35	7	3	7	3	5	7	3	35
11 en 12 uur	40	4	8	7	5	4	6	7	41
12 en 13 uur	31	1	5	5	3	7	4	7	32
13 en 14 uur	39	13	7	9	4	5	4	7	49
14 en 15 uur	63	6	11	9	7	15	8	9	65
15 en 16 uur	67	11	7	9	12	8	9	12	68
16 en 17 uur	70	15	8	14	15	10	12	5	79
17 en 18 uur	65	14	7	7	4	14	17	9	72
18 en 19 uur	62	9	10	3	3	16	13	13	67
19 en 20 uur	69	7	10	6	4	16	20	13	76
20 en 21 uur	58	4	4	11	12	10	8	14	63
21 en 22 uur	43	8	4	5	2	8	8	11	46
22 en 23 uur	45	4	9	7	9	10	5	6	50
23 en 24 uur	43	9	8	2	12	11	6	5	53
Onbekend	1	-	1	-	-	-	-	-	1
<b>Totaal</b>	<b>1 150</b>	<b>162</b>	<b>158</b>	<b>152</b>	<b>142</b>	<b>200</b>	<b>221</b>	<b>222</b>	<b>1 257</b>

**Tabel 8.- b) AANTAL ONGEVALLEN MET DODELIJK GEWONDEN EN AANTAL DODELIJK GEWONDEN VOLGENS DE UREN VAN IEDERE DAG VAN DE WEEK - Jaar 1997**

UUR	Aantal ongevallen met dodelijk gewonden	Aantal dodelijk gewonden							
		Maandag	Dinsdag	Woensdag	Donderdag	Vrijdag	Zaterdag	Zondag	Totaal
Tussen:									
0 en 1 uur	1	-	-	-	1	-	-	-	1
1 en 2 uur	3	1	-	-	-	-	1	1	3
2 en 3 uur	3	-	-	-	1	-	2	1	4
3 en 4 uur	3	-	1	-	-	1	1	-	3
4 en 5 uur	2	1	-	-	-	-	1	-	2
5 en 6 uur	2	-	-	-	-	-	2	-	2
6 en 7 uur	3	-	-	-	-	-	3	-	3
7 en 8 uur	3	-	-	-	-	3	-	-	3
8 en 9 uur	7	2	1	-	1	2	1	-	7
9 en 10 uur	2	-	-	2	-	-	-	-	2
10 en 11 uur	3	-	1	1	-	-	-	1	3
11 en 12 uur	5	4	-	1	-	-	-	-	5
12 en 13 uur	3	1	-	1	-	-	-	1	3
13 en 14 uur	5	1	2	1	-	1	-	-	5
14 en 15 uur	5	-	3	1	-	-	1	-	5
15 en 16 uur	6	-	1	-	-	2	2	1	6
16 en 17 uur	7	2	-	1	3	-	-	1	7
17 en 18 uur	4	-	1	-	1	1	-	1	4
18 en 19 uur	7	-	3	1	1	1	-	1	7
19 en 20 uur	4	-	1	-	1	-	-	2	4
20 en 21 uur	11	-	2	3	1	1	3	1	11
21 en 22 uur	8	-	2	2	2	-	-	2	8
22 en 23 uur	5	-	-	-	3	2	1	-	6
23 en 24 uur	2	-	1	-	-	-	1	-	2
Onbekend	1	-	-	-	1	-	-	-	1
<b>Totaal</b>	<b>105</b>	<b>12</b>	<b>19</b>	<b>14</b>	<b>16</b>	<b>14</b>	<b>19</b>	<b>13</b>	<b>107</b>

**Tabel 8.- c) AANTAL ONGEVALLEN MET ERNSTIG GEWONDEN EN AANTAL ERNSTIG GEWONDEN VOLGENS DE UREN VAN IEDERE DAG VAN DE WEEK - Jaar 1997**

UUR	Aantal ongevallen met ernstig gewonden	Aantal ernstig gewonden							Totaal
		Maandag	Dinsdag	Woensdag	Donderdag	Vrijdag	Zaterdag	Zondag	
Tussen:									
0 en 1 uur	229	34	28	24	35	33	75	48	277
1 en 2 uur	217	41	12	12	26	33	82	63	269
2 en 3 uur	224	31	11	23	14	25	88	84	276
3 en 4 uur	238	36	19	19	28	17	86	82	287
4 en 5 uur	203	25	22	11	14	21	81	72	246
5 en 6 uur	192	22	31	15	22	25	54	62	231
6 en 7 uur	210	35	35	24	34	26	48	63	265
7 en 8 uur	384	65	98	61	66	58	45	42	435
8 en 9 uur	379	61	75	74	75	56	35	48	424
9 en 10 uur	338	53	43	64	62	67	56	47	392
10 en 11 uur	383	68	60	56	56	55	78	62	435
11 en 12 uur	397	57	44	61	71	59	96	78	466
12 en 13 uur	403	59	55	73	60	81	64	89	481
13 en 14 uur	414	68	76	66	70	56	74	73	483
14 en 15 uur	512	74	79	96	78	81	103	88	599
15 en 16 uur	580	102	100	83	90	109	112	90	686
16 en 17 uur	725	133	117	118	127	148	122	103	868
17 en 18 uur	792	143	110	151	130	142	139	110	925
18 en 19 uur	668	106	110	105	125	140	108	115	809
19 en 20 uur	575	93	71	110	109	112	105	116	716
20 en 21 uur	484	69	82	82	61	101	94	130	619
21 en 22 uur	359	56	56	51	52	76	53	93	437
22 en 23 uur	334	32	36	42	70	80	76	69	405
23 en 24 uur	298	30	36	40	39	77	99	66	387
Onbekend	12	-	2	1	-	1	2	8	14
<b>Totaal</b>	<b>9 550</b>	<b>1 493</b>	<b>1 408</b>	<b>1 462</b>	<b>1 514</b>	<b>1 679</b>	<b>1 975</b>	<b>1 901</b>	<b>11 432</b>



**Tabel 8.- d) AANTAL ONGEVALLEN MET LICHT GEWONDEN EN AANTAL LICHT GEWONDEN  
VOLGENS DE UREN VAN IEDERE DAG VAN DE WEEK - Jaar 1997**

UUR	Aantal ongevallen met licht gewonden	Aantal licht gewonden							Totaal
		Maandag	Dinsdag	Woens- dag	Donder- dag	Vrijdag	Zater- dag	Zondag	
Tussen:									
0 en 1 uur	688	102	66	75	95	109	239	242	928
1 en 2 uur	646	94	75	69	62	71	246	266	883
2 en 3 uur	524	62	45	38	59	58	252	249	763
3 en 4 uur	507	62	45	42	58	43	203	236	689
4 en 5 uur	495	48	40	44	63	78	194	195	662
5 en 6 uur	539	81	49	81	74	68	173	183	709
6 en 7 uur	803	144	130	116	104	138	180	197	1 009
7 en 8 uur	1 763	376	449	370	378	385	134	145	2 237
8 en 9 uur	2 295	494	523	558	556	472	197	154	2 954
9 en 10 uur	1 615	308	296	310	378	315	327	229	2 163
10 en 11 uur	1 856	346	338	371	331	345	496	307	2 534
11 en 12 uur	2 221	378	344	397	405	430	607	386	2 947
12 en 13 uur	2 411	407	457	693	401	470	456	347	3 231
13 en 14 uur	2 297	439	444	523	391	446	515	413	3 171
14 en 15 uur	2 605	446	411	602	400	533	671	565	3 628
15 en 16 uur	2 871	529	491	538	524	685	612	576	3 955
16 en 17 uur	3 622	708	816	718	782	839	596	454	4 913
17 en 18 uur	3 868	779	799	852	806	874	682	559	5 351
18 en 19 uur	3 104	558	596	652	639	742	549	650	4 386
19 en 20 uur	2 404	429	420	468	493	619	537	500	3 466
20 en 21 uur	1 753	308	344	347	354	398	389	438	2 578
21 en 22 uur	1 296	261	207	240	196	360	270	341	1 875
22 en 23 uur	1 109	189	201	205	191	294	258	262	1 600
23 en 24 uur	980	139	143	141	180	307	289	206	1 405
Onbekend	56	8	9	5	5	21	17	9	74
<b>Totaal</b>	<b>42 328</b>	<b>7 695</b>	<b>7 738</b>	<b>8 455</b>	<b>7 925</b>	<b>9 100</b>	<b>9 089</b>	<b>8 109</b>	<b>58 111</b>

**Tabel 8.- e) TOTAAL AANTAL ONGEVALLLEN EN TOTAAL AANTAL SLACHTOFFERS VOLGENS DE UREN VAN IEDERE DAG VAN DE WEEK - JAAR 1997**

UUR	Totaal aantal ongevallen	Totaal aantal slachtoffers							
		Maandag	Dinsdag	Woensdag	Donderdag	Vrijdag	Zaterdag	Zondag	Totaal
Tussen:									
0 en 1 uur	892	142	100	106	137	152	321	299	1 257
1 en 2 uur	831	142	90	81	92	108	341	338	1 192
2 en 3 uur	725	95	61	64	77	85	363	346	1 091
3 en 4 uur	731	102	69	71	95	66	303	336	1 042
4 en 5 uur	678	78	66	58	79	103	291	276	951
5 en 6 uur	720	112	84	102	101	102	235	256	992
6 en 7 uur	999	184	174	145	143	172	235	275	1 328
7 en 8 uur	2 074	443	555	439	445	451	185	196	2 714
8 en 9 uur	2 606	564	606	637	641	534	236	208	3 426
9 en 10 uur	1 905	366	345	380	443	392	390	280	2 596
10 en 11 uur	2 161	421	402	435	390	405	581	373	3 007
11 en 12 uur	2 544	443	396	466	481	493	709	471	3 459
12 en 13 uur	2 729	468	517	772	464	558	524	444	3 747
13 en 14 uur	2 614	521	529	599	465	508	593	493	3 708
14 en 15 uur	3 039	526	504	708	485	629	783	662	4 297
15 en 16 uur	3 322	642	599	630	626	804	735	679	4 715
16 en 17 uur	4 194	858	941	851	927	997	730	563	5 867
17 en 18 uur	4 467	936	917	1 010	941	1 031	838	679	6 352
18 en 19 uur	3 626	673	719	761	768	899	670	779	5 269
19 en 20 uur	2 844	529	502	584	607	747	662	631	4 262
20 en 21 uur	2 128	381	432	443	428	510	494	583	3 271
21 en 22 uur	1 569	325	269	298	252	444	331	447	2 366
22 en 23 uur	1 392	225	246	254	273	386	340	337	2 061
23 en 24 uur	1 221	178	188	183	231	395	395	277	1 847
Onbekend	67	8	12	6	6	22	19	17	90
<b>Totaal</b>	<b>50 078</b>	<b>9 362</b>	<b>9 323</b>	<b>10 083</b>	<b>9 597</b>	<b>10 993</b>	<b>11 304</b>	<b>10 245</b>	<b>70 907</b>

**Grafiek 7.1. AANTAL DODEN EN DODELIJK GEWONDEN VOLGENS DE UREN VAN DE IEDERE DAG VAN DE WEEK**

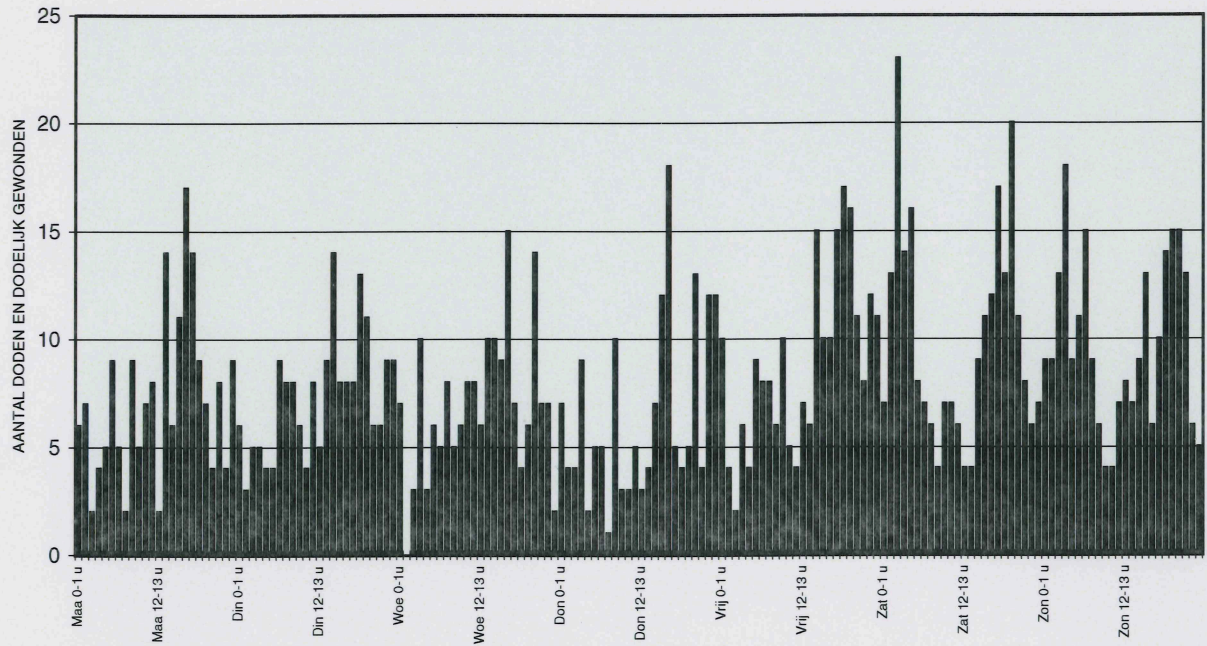

**Grafiek 7.2. AANTAL ERNSTIG GEWONDEN VOLGENS DE UREN VAN IEDEREN DAG VAN DE WEEK**

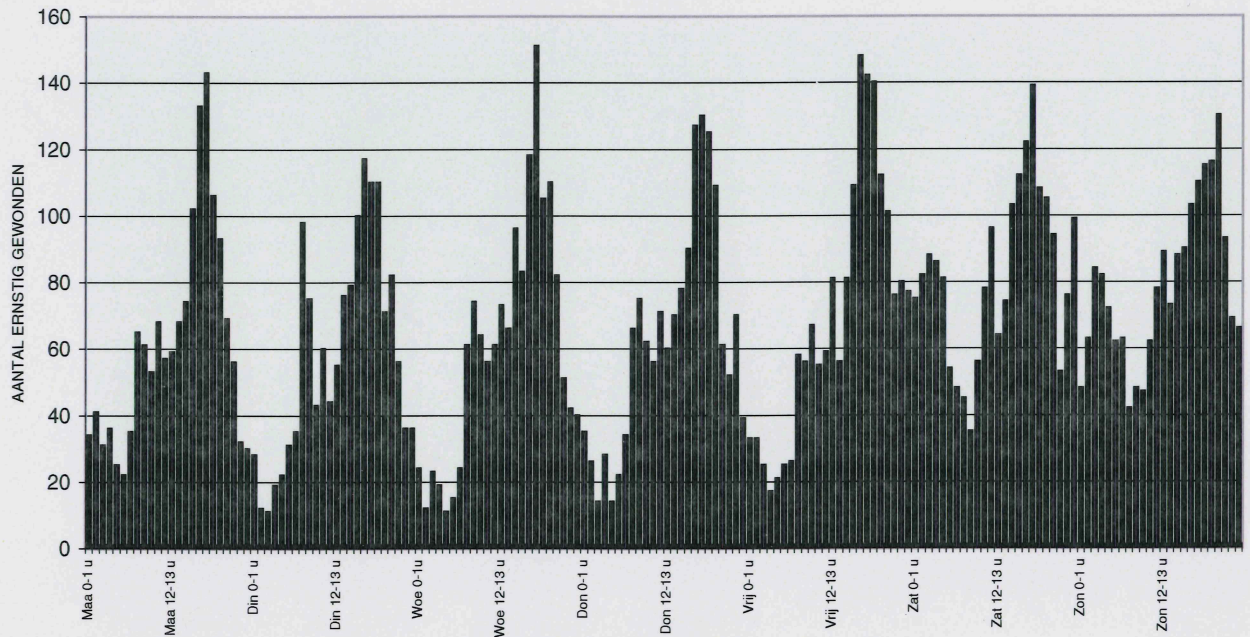



**Tabel 9.- DAGGEMIDDELDE VAN HET AANTAL ONGEVALLEN EN HET AANTAL SLACHTOFFERS - Periode 1981 - 1997**

JAAR	Aantal ongevallen	Aantal slachtoffers			
		Doden	Dodelijk gewonden	Ernstig gewonden	Licht gewonden
1981	162	5	1,3	52	166
1982	157	4	1,2	50	163
1983	161	5	1,2	51	167
1984	161	4	1,1	49	169
1985	150	4	1,0	46	158
1986	160	4	1,0	47	172
1987	163	4	1,1	48	177
1988	168	4	1,0	48	184
1989	173	5	0,9	50	187
1990	171	5	0,6	48	188
1991	160	5	0,6	45	176
1992	152	4	0,5	41	170
1993	151	4	0,5	40	168
1994	145	4	0,4	38	162
1995	139	4	0,3	35	158
1996	134	3	0,3	31	153
1997	137	3	0,3	31	159

**Tabel 10.- INDELING VAN DE ONGEVALLEN EN SLACHTOFFERS OP DE 20 DAGEN VAN HET JAAR MET GROOTSTE AANTAL ONGEVALLEN - jaar 1997**

DAGEN MET HET GROOTSTE AANTAL ONGEVALLEN		Aantal ongevallen	Aantal slachtoffers				Totaal
			Doden	Dodelijk gewonden	Ernstig gewonden	Licht gewonden	
Woensdag	08.10	249	3	3	50	295	351
Vrijdag	07.11	225	2	-	49	269	320
Vrijdag	28.11	223	5	1	43	253	302
Dinsdag	21.01	219	2	2	57	234	295
Donderdag	26.06	215	3	-	42	272	317
Woensdag	25.06	213	2	2	43	250	297
Vrijdag	12.12	210	6	-	41	238	285
Vrijdag	26.09	205	3	1	60	220	284
Zaterdag	26.04	205	10	1	53	249	313
Dinsdag	06.05	199	3	-	34	245	282
Woensdag	15.10	193	2	-	25	244	271
Zaterdag	15.11	192	5	-	35	275	315
Maandag	11.08	191	5	-	45	209	259
Vrijdag	19.12	189	4	1	42	197	244
Vrijdag	01.08	189	6	-	34	263	303
Vrijdag	20.06	189	3	1	38	215	257
Maandag	13.10	187	1	-	42	229	272
Donderdag	11.12	186	3	-	36	216	255
Dinsdag	14.10	183	2	-	53	198	253
Zaterdag	11.10	183	6	1	66	247	320
<b>Totaal</b>		<b>4 045</b>	<b>76</b>	<b>13</b>	<b>888</b>	<b>4 818</b>	<b>5 795</b>
% t.o.v. het totaal aantal ongevallen of t.o.v. het totaal aantal doden, dodelijk gewonden ernstig gewonden of licht gewonden		8,08	6,05	12,15	7,77	8,29	8,17

Tabel 11.- AANTAL ONGEVALLEN IN OF BUITEN AGGLOMERATIE - Periode 1981 - 1997

JAAR	Aantal ongevallen met:									
	Doden	Dodelijk gewon- den	Ernstig gewon- den	Licht gewon- den	Totaal	Doden	Dodelijk gewon- den	Ernstig gewon- den	Licht gewon- den	Totaal
	<b>IN agglomeratie (1)</b>					<b>BUITEN agglomeratie(2)</b>				
1981	627	234	8 388	27 573	36 822	937	220	6 703	14 342	22 202
1982	692	240	8 854	29 656	39 442	772	166	5 747	11 280	17 965
1983	656	246	8 974	30 175	40 051	823	166	5 890	11 848	18 727
1984	568	212	8 433	30 262	39 475	801	151	6 038	12 194	19 184
1985	535	206	7 584	27 845	36 170	773	146	5 703	12 034	18 656
1986	555	181	7 845	30 019	38 600	901	149	5 919	12 946	19 915
1987	548	220	7 733	30 412	38 913	842	160	6 076	13 678	20 756
1988	562	202	7 862	31 241	39 867	870	137	6 167	14 715	21 889
1989	544	178	7 762	31 322	39 806	944	134	6 753	15 345	23 176
1990	528	115	7 015	30 483	38 141	1 038	107	6 777	16 133	24 055
1991	475	113	6 347	27 648	34 583	990	95	6 536	15 616	23 237
1992	459	76	5 492	25 328	31 355	921	96	6 591	16 267	23 875
1993	371	84	5 146	25 004	30 605	974	87	6 519	16 620	24 200
1994	383	70	4 867	23 513	28 833	1 032	79	6 288	16 725	24 124
1995	342	53	4 391	22 693	27 479	885	56	5 872	16 422	23 235
1996	308	48	3 820	22 203	26 379	814	67	5 303	16 182	22 366
1997	337	50	3 786	22 539	26 712	813	55	5 443	17 054	23 365

(1) Tot 1981 was het begrip agglomeratie omschreven als zijnde "een gebied met aaneengesloten of onderbroken bebouwing". Vanaf 1982 gaat het om bebouwde kommen afgebakend door de verkeerstekens F1 en F3.

(2) Tot 1981 ging het om ongevallen op wegen met verspreide bebouwing of zonder bebouwing. Vanaf 1982 gaat het om ongevallen in gebieden gelegen buiten de bebouwde kommen welke afgebakend zijn met de verkeerstekens F1 en F3.

**Tabel 12.- AANTAL SLACHTOFFERS VAN ONGEVALLEN IN OF BUITEN AGGLOMERATIE**  
**Periode 1981 - 1997**

JAAR	Aantal slachtoffers									
	Doden	Dodelijk gewon- den	Ernstig gewon- den	Licht gewon- den	Totaal	Doden	Dodelijk gewon- den	Ernstig gewon- den	Licht gewon- den	Totaal
	<b>IN agglomeratie (1)</b>					<b>BUITEN agglomeratie(2)</b>				
1981	676	248	10 081	37 652	48 657	1 058	234	8 894	22 961	33 147
1982	752	252	10 633	40 950	52 587	876	184	7 680	18 430	27 170
1983	709	254	10 731	41 475	53 169	944	183	7 872	19 319	28 318
1984	604	221	10 064	41 724	52 613	902	166	7 955	19 935	28 958
1985	570	212	9 094	38 252	48 128	861	158	7 638	19 530	28 187
1986	597	194	9 266	41 313	51 370	999	161	7 973	21 309	30 442
1987	584	235	9 251	41 891	51 961	934	169	8 110	22 682	31 895
1988	616	215	9 312	43 146	53 289	990	146	8 292	24 101	33 529
1989	582	187	9 252	43 037	53 058	1 076	148	9 056	25 331	35 611
1990	571	116	8 277	41 765	50 729	1 158	121	9 123	26 652	37 054
1991	509	115	7 516	37 836	45 976	1 145	96	8 720	26 026	35 987
1992	490	77	6 411	34 654	41 632	1 006	97	8 632	27 143	36 878
1993	396	85	5 988	33 845	40 314	1 089	89	8 625	27 388	37 191
1994	404	70	5 605	31 868	37 947	1 139	79	8 393	27 393	37 004
1995	357	54	5 033	30 506	35 950	980	57	7 680	27 048	35 765
1996	320	48	4 345	29 803	34 516	918	70	6 876	25 873	33 737
1997	357	51	4 327	30 343	35 078	900	56	7 105	27 767	35 828

(1) Tot 1981 was het begrip agglomeratie omschreven als zijnde "een gebied met aaneengesloten of onderbroken bebouwing". Vanaf 1982 gaat het om bebouwde kommen afgebakend door de verkeerstekens F1 en F3.

(2) Tot 1981 ging het om ongevallen op wegen met verspreide bebouwing of zonder bebouwing. Vanaf 1982 gaat het om ongevallen in gebieden gelegen buiten de bebouwde kommen welke afgebakend zijn met de verkeerstekens F1 en F3.

**Tabel 13.- AANTAL ONGEVALLEN EN SLACHTOFFERS IN OF BUITEN AGGLOMERATIE  
VOLGENS HET GEWEST - Jaar 1997**

AGGLOMERATIE	GEWEST	Aantal ongevallen	Aantal slachtoffers				Totaal
			Doden	Dodelijk gewonden	Ernstig gewonden	Licht gewonden	
In agglomeratie	- België	26 712	357	51	4 327	30 343	35 078
	- Brussels Hoofdstedelijk	2 595	26	10	203	3 148	3 387
	- Vlaams	15 747	157	22	2 407	17 494	20 080
	- Waals	8 370	174	19	1 717	9 701	11 611
Buiten agglomeratie	- België	23 365	900	56	7 105	27 767	35 828
	- Brussels Hoofdstedelijk	154	4	-	20	183	207
	- Vlaams	17 303	542	30	4 951	20 873	26 396
	- Waals	5 908	354	26	2 134	6 711	9 225
<b>Totaal (1)</b>	<b>- België</b>	<b>50 078</b>	<b>1 257</b>	<b>107</b>	<b>11 432</b>	<b>58 111</b>	<b>70 907</b>
	<b>- Brussels Hoofdstedelijk</b>	<b>2 750</b>	<b>30</b>	<b>10</b>	<b>223</b>	<b>3 332</b>	<b>3 595</b>
	<b>- Vlaams</b>	<b>33 050</b>	<b>699</b>	<b>52</b>	<b>7 358</b>	<b>38 367</b>	<b>46 476</b>
	<b>- Waals</b>	<b>14 278</b>	<b>528</b>	<b>45</b>	<b>3 851</b>	<b>16 412</b>	<b>20 836</b>

(1) In agglomeratie + buiten agglomeratie + niet vermeld.



**Tabel 14.- AANTAL ONGEVALLEN EN SLACHTOFFERS IN OF BUITEN AGGLOMERATIE  
VOLGENS HET GEWEST EN DE AARD VAN DE WEG - Jaar 1997**

GEWEST	TYPE 1ste WEG	Aantal ongevallen	Aantal slachtoffers				
			Doden	Dodelijk gewonden	Ernstig gewonden	Licht gewonden	Totaal
<b>In agglomeratie</b>							
Brussels-Hoofdstedelijk	- Autosnelweg	132	2	-	12	166	180
	- Rijksweg of provincieweg	894	11	4	72	1 149	1 236
	- Niet-genummerde weg	1 569	13	6	119	1 833	1 971
	- <b>Totaal</b>	<b>2 595</b>	<b>26</b>	<b>10</b>	<b>203</b>	<b>3 148</b>	<b>3 387</b>
Vlaams	- Autosnelweg	182	2	-	17	218	237
	- Rijksweg of provincieweg	6 330	80	6	1 055	7 304	8 445
	- Niet-genummerde weg	9 235	75	16	1 335	9 972	11 398
	- <b>Totaal</b>	<b>15 747</b>	<b>157</b>	<b>22</b>	<b>2 407</b>	<b>17 494</b>	<b>20 080</b>
Waals	- Autosnelweg	48	-	1	9	53	63
	- Rijksweg of provincieweg	3 349	94	7	854	3 964	4 919
	- Niet-genummerde weg	4 973	80	11	854	5 684	6 629
	- <b>Totaal</b>	<b>8 370</b>	<b>174</b>	<b>19</b>	<b>1 717</b>	<b>9 701</b>	<b>11 611</b>
<b>Buiten agglomeratie</b>							
Brussels-Hoofdstedelijk	- Autosnelweg	93	3	-	15	111	129
	- Rijksweg of provincieweg	43	1	-	5	54	60
	- Niet-genummerde weg	18	-	-	-	18	18
	- <b>Totaal</b>	<b>154</b>	<b>4</b>	<b>-</b>	<b>20</b>	<b>183</b>	<b>207</b>
Vlaams	- Autosnelweg	2 706	102	5	678	3 569	4 354
	- Rijksweg of provincieweg	9 017	308	19	2 689	11 236	14 252
	- Niet-genummerde weg	5 580	132	6	1 584	6 068	7 790
	- <b>Totaal</b>	<b>17 303</b>	<b>542</b>	<b>30</b>	<b>4 951</b>	<b>20 873</b>	<b>26 396</b>
Waals	- Autosnelweg	1 290	70	7	417	1 553	2 047
	- Rijksweg of provincieweg	3 449	230	17	1 332	3 937	5 516
	- Niet-genummerde weg	1 169	54	2	385	1 221	1 662
	- <b>Totaal</b>	<b>5 908</b>	<b>354</b>	<b>26</b>	<b>2 134</b>	<b>6 711</b>	<b>9 225</b>



Grafiek. 8. AANTAL SLACHTOFFERS naard de aard van de weggebruiker PERIODE 1980 - 1997

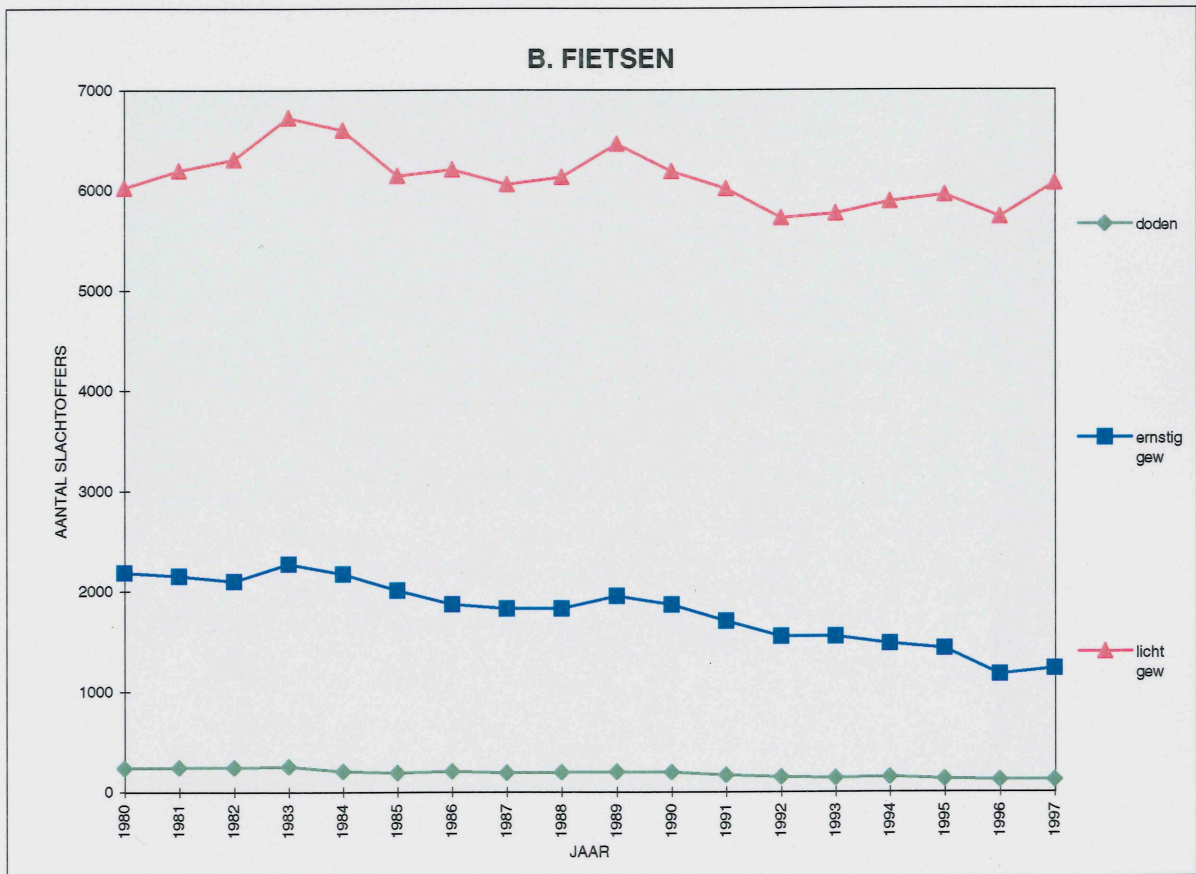
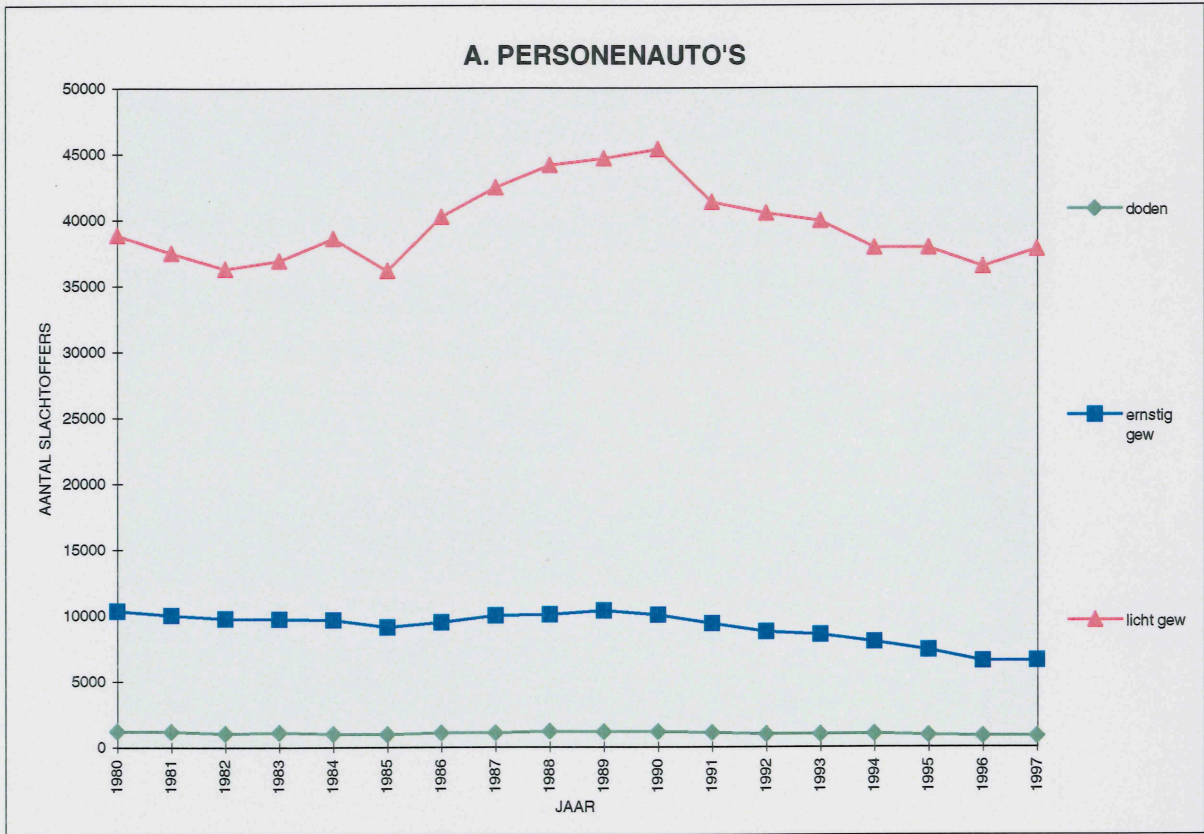





Grafiek 8. - vervolg

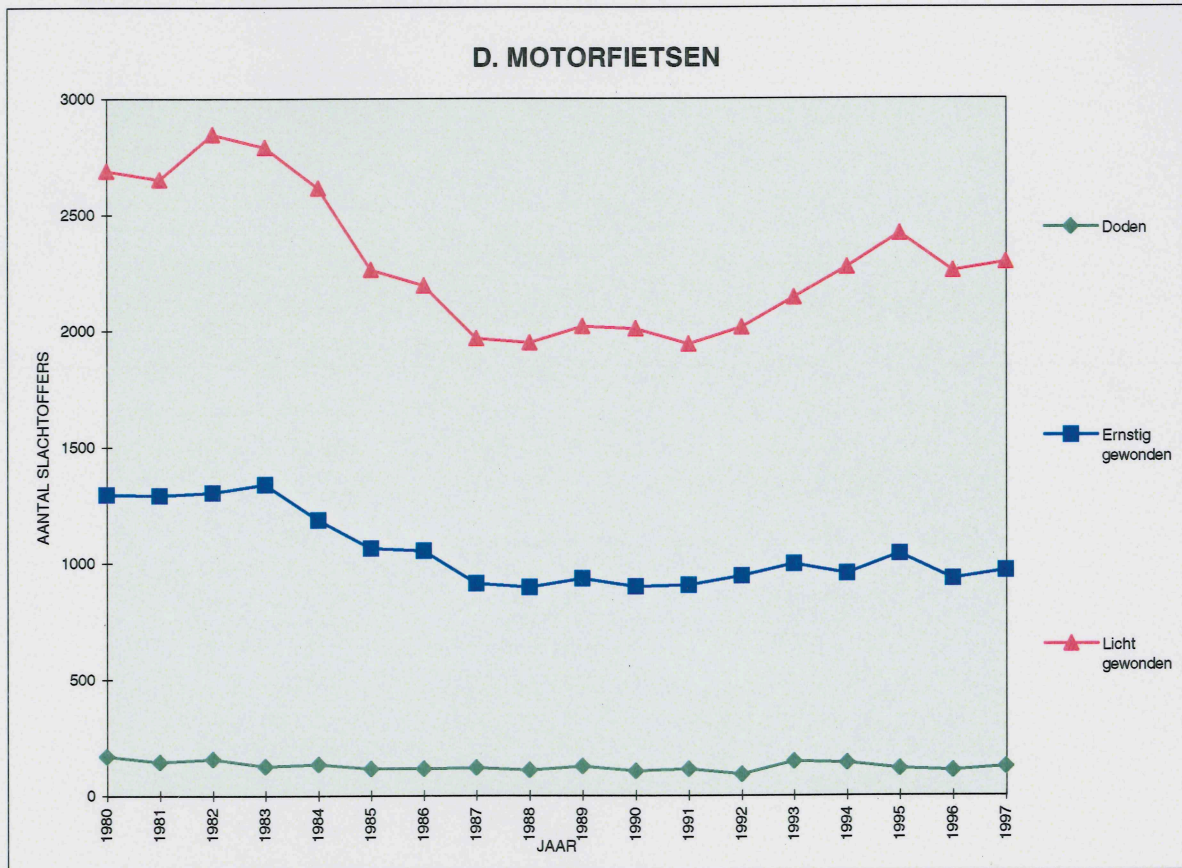
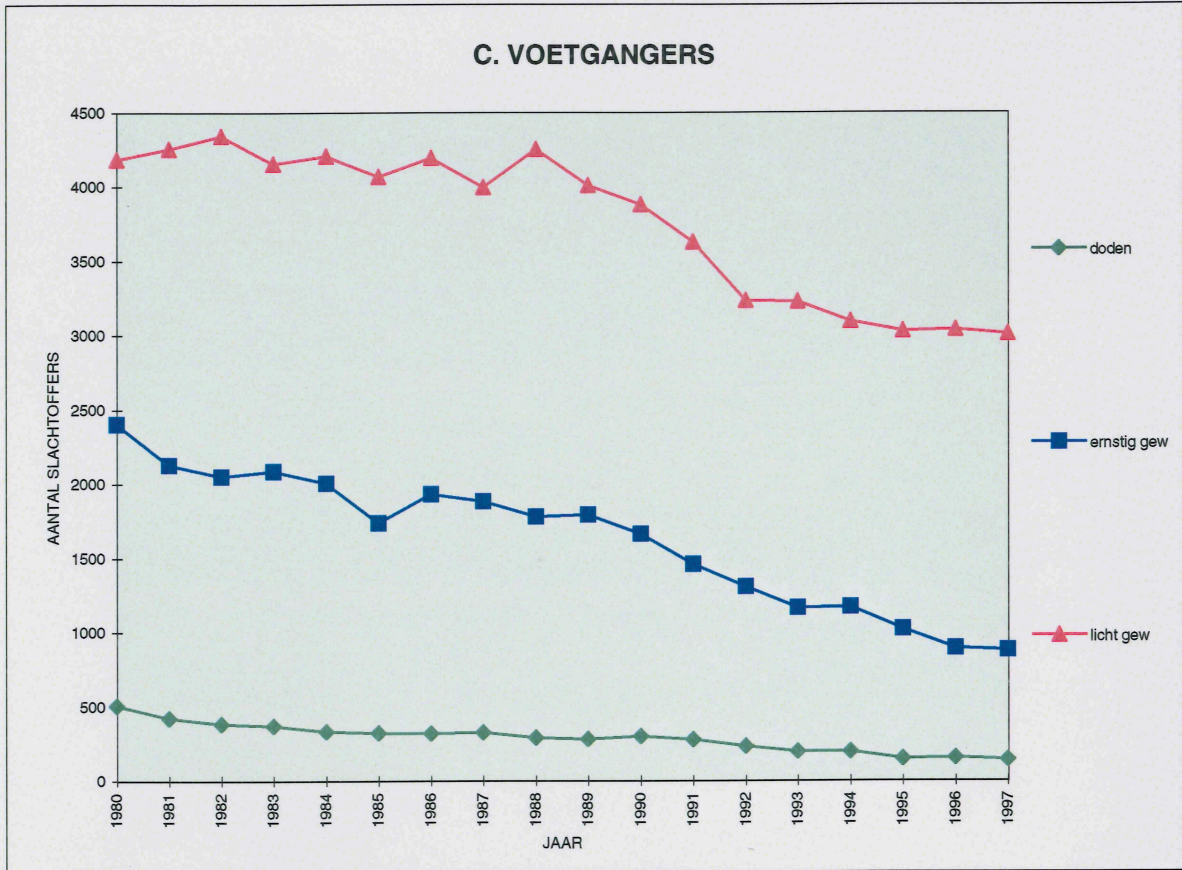



Tabel 15.- AANTAL SLACHTOFFERS NAAR DE AARD VAN DE WEGGEBRUIKER - Jaar 1997

AARD VAN DE WEGGEBRUIKERS	Aantal slachtoffers (Inzittenden van de voertuigen in de 1e kolom vermeld *)									
	Bestuurders					Passagiers				
	Doden	Dode- lijk gewon- den	Ernstig gewon- den	Licht gewon- den	Totaal	Doden	Dode- lijk gewon- den	Ernstig gewon- den	Licht gewon- den	Totaal
Personenauto	562	35	4 320	23 253	28 170	185	11	1 944	12 377	14 517
Auto voor dubbel gebruik	43	2	204	1 346	1 595	4	2	117	789	912
Autobus, autocar, trolleybus	2	-	9	48	59	1	-	8	203	212
Minibus	4	1	17	113	135	2	-	30	175	207
Lichte vrachtauto	21	-	203	1 068	1 292	5	-	72	419	496
Vrachtwagen	6	-	51	264	321	1	-	22	74	97
Trekker alleen	-	-	3	8	11	-	-	1	-	1
Trekker + aanhangwagen	11	-	74	222	307	1	-	5	28	34
Landbouwtractor	1	1	17	41	60	-	-	2	7	9
Motorfiets niet meer dan 400 cc	11	-	150	404	565	2	-	16	55	73
Motorfiets meer dan 400 cc	96	9	695	1 677	2 477	7	-	105	257	369
Bromfiets A (2 wielen)	29	11	669	3 324	4 033	4	-	85	434	523
Bromfiets B (2 wielen)	16	4	425	2 086	2 531	4	-	50	218	272
Bromfiets met 3 of 4 wielen	-	-	2	15	17	-	-	-	4	4
Fiets	112	10	1 221	5 992	7 335	-	-	9	75	84
Bespannen voertuig	1	-	4	5	10	-	-	1	3	4
Gehandicapte in rolstoel	-	-	4	5	9	-	-	-	-	-
Voetganger	121	21	875	3 006	4 023	-	-	-	-	-
Ruiter	1	-	6	16	23	-	-	-	-	-
Andere weggebruiker	1	-	11	39	51	2	-	3	42	47
Onbekend	-	-	-	-	-	-	-	-	-	-
<b>Totaal</b>	<b>1 038</b>	<b>94</b>	<b>8 960</b>	<b>42 932</b>	<b>53 024</b>	<b>218</b>	<b>13</b>	<b>2 470</b>	<b>15 160</b>	<b>17 861</b>

AARD VAN DE WEGGEBRUIKERS	Aantal slachtoffers (inzittenden van de voertuigen in de 1e kolom vermeld *)				
	Totaal van de bestuurders, passagiers en andere slachtoffers **				
	Doden	Dode- lijk gewon- den	Ernstig gewon- den	Licht gewon- den	Totaal
Personenauto	747	46	6 264	35 630	42 687
Auto voor dubbel gebruik	47	4	321	2 135	2 507
Autobus, autocar, trolleybus	3	-	17	251	271
Minibus	6	1	47	288	342
Lichte vrachtauto	26	-	275	1 487	1 788
Vrachtwagen	7	-	73	338	418
Trekker alleen	-	-	4	8	12
Trekker + aanhangwagen	12	-	79	250	341
Landbouwtractor	1	1	19	48	69
Motorfiets niet meer dan 400 cc	13	-	166	459	638
Motorfiets meer dan 400 cc	103	9	800	1 934	2 846
Bromfiets A (2 wielen)	33	11	754	3 758	4 556
Bromfiets B (2 wielen)	20	4	475	2 304	2 803
Bromfiets met 3 of 4 wielen	-	-	2	19	21
Fiets	112	10	1 230	6 067	7 419
Bespannen voertuig	1	-	5	8	14
Gehandicapte in rolstoel	-	-	4	5	9
Voetganger	121	21	875	3 006	4 023
Ruiter	1	-	6	16	23
Andere weggebruiker	3	-	14	81	98
Onbekend	-	-	-	-	-
<b>Totaal</b>	<b>1 256</b>	<b>107</b>	<b>11 430</b>	<b>58 092</b>	<b>70 885</b>
Andere slachtoffers **	1	-	2	19	22
<b>Algemeen totaal</b>	<b>1 257</b>	<b>107</b>	<b>11 432</b>	<b>58 111</b>	<b>70 907</b>

\* In deze tabel worden de voetgangers onder de voertuigen gerangschikt en als bestuurders beschouwd.

\*\* Andere slachtoffers: buiten de bestuurders, de voetgangers en de passagiers.

Voorbeelden: - persoon in gebouw dat door een voertuig werd aangereken.

- schilder die van de ladder valt die bij het ongeval werd omvergereden.

**Tabel 16. - AANTAL ONGEVALLEN EN SLACHTOFFERS VOLGENS DE AARD VAN HET ONGEVAL - EERSTE AANRIJDING - Jaar 1997**

AARD VAN HET ONGEVAL	Aantal ongevallen	Aantal slachtoffers					
		Doden			Dodelijk gewonden		
		Totaal	waarvan		Totaal	waarvan	
			Bestuurders	Voetgangers		Bestuurders	Voetgangers
1. Tussen bestuurders							
- kettingbotsing (4 best. of +)	500	12	6	-	-	26	-
- frontale botsing (of bij 't kruisen)	5 471	215	171	-	8	148	-
- Langs achteren (of naast elkaar)	10 230	131	106	2	13	433	1
- langs opzij	19 150	225	208	1	27	601	2
2. Met een voetganger	3 823	122	1	115	22	197	34
3. Tegen een hindernis op de rijbaan	1 407	32	29	2	5	13	-
4. Tegen een hindernis buiten de rijbaan	7 971	401	367	1	21	77	-
5. Een bestuurder, geen hindernis	1 333	26	26	-	3	4	-
6. Andere of onbekend	193	3	3	-	-	9	-
<b>Totaal</b>	<b>50 078</b>	<b>1 167</b>	<b>917</b>	<b>121</b>	<b>99</b>	<b>1 508</b>	<b>37</b>

AARD VAN HET ONGEVAL	Aantal slachtoffers					
	Ernstig gewonden			Licht gewonden		
	Totaal	waarvan		Totaal	waarvan	
		Bestuurders	Voetgangers		Bestuurders	Voetgangers
1. Tussen bestuurders						
- kettingbotsing (4 best. of +)	91	49	-	2 137	713	1
- frontale botsing (of bij 't kruisen)	2 055	1 334	4	9 293	5 194	8
- Langs achteren (of naast elkaar)	1 468	1 151	12	15 697	9 315	33
- langs opzij	3 657	2 772	12	26 420	17 323	49
2. Met een voetganger	955	40	841	3 807	314	2 893
3. Tegen een hindernis op de rijbaan	361	298	5	1 194	998	8
4. Tegen een hindernis buiten de rijbaan	2 445	2 073	-	6 316	5 016	12
5. Een bestuurder, geen hindernis	352	329	-	1 063	907	-
6. Andere of onbekend	40	39	1	192	146	2
<b>Totaal</b>	<b>11 424</b>	<b>8 085</b>	<b>875</b>	<b>66 119</b>	<b>39 926</b>	<b>3 006</b>



**Tabel 17 A.- INDELING VAN HET AANTAL ONGEVALLEN EN DE SLACHTOFFERS, NAAR DE AARD VAN DE BETROKKEN WEGGEBRUIKERS: AANRIJDINGEN TUSSEN 2 WEGGEBRUIKERS  
Jaar 1997**

**a) Aantal aanrijdingen en hun slachtoffers tussen 2 weggebruikers**

AARD VAN DE WEGGEBRUIKER	Aantal aanrijdingen: 35 028										
	Personenwagens, auto voor dubbel gebruik	Autobussen, autocars, trolleybussen, minibussen	Voertuigen voor goederenvervoer	Landbouwvoertuigen	Motorfietsen	Bromfietsen	Rijwielen	Ruiters	Voetgangers	Andere	Onbekend
Personenwagens, auto voor dubbel gebruik	13 825 23 614	412	2 893	167	1 869	4 615	4 667	7	2 803	88	30
Autobussen, autocars, trolleybussen, minibussen	714	7 22	44	2	20	39	80	1	73	1	-
Voertuigen voor goederenvervoer	4 316	73	322 430	25	154	383	451	1	177	12	1
Landbouwvoertuigen	248	3	35	1 1	16	19	30	-	4	-	-
Motorfietsen	2 306	23	180	19	36 59	47	117	1	67	6	4
Bromfietsen	5 188	46	425	24	76	136 208	416	1	242	12	17
Rijwielen	4 784	92	459	31	185	566	389 514	3	213	15	23
Ruiters	8	1	1	-	2	1	3	-	-	1	-
Voetgangers	2 866	77	179	4	97	341	273	-	-	25	16
Andere	146	2	19	-	6	12	16	1	26	2 2	-
Onbekend	38	-	3	-	4	20	23	-	16	-	-
Aantal slachtoffers: 48 828											

**Tabel 17 B.- INDELING VAN HET AANTAL ONGEVALLEN EN DE SLACHTOFFERS, NAAR DE AARD VAN DE BETROKKEN WEGGEBRUIKERS: AANRIJDINGEN TUSSEN 2 WEGGEBRUIKERS -  
Jaar 1997**

**b) Aantal doden en aantal dodelijk gewonden in aanrijdingen tussen 2 weggebruikers**

AARD VAN DE WEGGEBRUIKER	Aantal doden: 637										
	Personenwagens, auto voor dubbel gebruik	Autobussen, autocars, trolleybussen, minibussen	Voertuigen voor goederenvervoer	Landbouwvoertuigen	Motorfietsen	Bromfietsen	Rijwielen	Ruiters	Voetgangers	Andere	Onbekend
Personenwagens, auto voor dubbel gebruik	187	17	94	6	53	23	60	-	65	3	-
	18										
Autobussen, autocars, trolleybussen, minibussen	-	-	1	1	-	1	3	-	5	-	-
Voertuigen voor goederenvervoer	5	-	6	-	10	17	30	-	18	2	-
Landbouwvoertuigen	-	-	1	-	2	2	1	-	-	-	-
Motorfietsen	5	-	-	-	1	1	5	-	10	-	-
Bromfietsen	10	-	2	-	-	3	-	-	-	1	-
Rijwielen	7	-	2	-	-	-	-	-	2	1	-
Ruiters	-	-	-	-	-	-	-	-	-	-	-
Voetgangers	15	-	1	1	-	1	-	-	-	3	3
Andere	-	-	-	-	-	-	-	-	1	-	-
Onbekend	-	-	-	-	-	-	-	-	-	-	-
	Aantal dodelijk gewonden: 69										

**Tabel 17 C.- INDELING VAN HET AANTAL ONGEVALLEN EN DE SLACHTOFFERS, NAAR DE AARD VAN DE BETROKKEN WEGGEBRUIKERS: AANRIJDINGEN TUSSEN 2 WEGGEBRUIKERS  
Jaar 1997**

**c) Aantal ernstig gewonden en aantal licht gewonden in aanrijdingen tussen 2 weggebruikers**

AARD VAN DE WEGGEBRUIKER	Aantal ernstig gewonden: 7 018										
	Personenwagens, auto voor dubbel gebruik	Autobussen, autocars, trolleybussen, minibussen	Voertuigen voor goederenvervoer	Landbouwvoertuigen	Motorfietsen	Bromfietsen	Rijwielen	Ruiters	Voetgangers	Andere	Onbekend
Personenwagens, auto voor dubbel gebruik	2 657 20 752	100	671	53	547	735	720	-	649	32	2
Autobussen, autocars, trolleybussen, minibussen	597	3 19	8	-	6	8	20	1	15	-	-
Voertuigen voor goederenvervoer	3 546	64	87 337	12	44	98	105	-	43	3	-
Landbouwvoertuigen	189	2	22	- 1	8	7	9	-	1	-	-
Motorfietsen	1 701	17	126	9	15 43	21	32	-	22	2	-
Bromfietsen	4 420	37	308	15	54	33 172	61	-	55	3	7
Rijwielen	3 997	69	322	21	148	505	72 442	-	32	6	7
Ruiters	8	-	1	-	2	1	3	-	-	-	-
Voetgangers	2 137	57	117	2	65	285	239	-	-	1	5
Andere	111	2	14	-	4	8	9	1	21	- 2	-
Onbekend	36	-	3	-	4	13	16	-	8	-	-
Aantal licht gewonden: 41 104											

**Tabel 18 .- INDELING VAN HET AANTAL ONGEVALLEN EN DE SLACHTOFFERS NAAR DE AARD VAN DE BETROKKEN WEGGEBRUIKERS: AANRIJDING MET HINDERNIS OP DE RIJBAAN - Jaar 1997**

**a) Aantal aanrijdingen met hindernis op de rijbaan**

HINDERNIS OP DE RIJBAAN	Aantal aanrijdingen met:										Totaal
	Personen- wagens, auto voor dubbel gebruik	Auto- bussen, autocars, trolley- bussen, mini- bussen	Voer- tuigen voor goede- renver- voer	Land- bouw- voer- tuigen	Motor- fietsen	Brom- fietsen	Rij- wielen	Rui- ters	Voet- gangers	Andere	
- Loslopend dier	74	2	5	-	30	27	37	1	-	1	177
- Trein	9	-	-	-	-	1	2	-	-	1	13
- Tram	37	1	3	-	1	-	3	-	7	1	53
- Voorwerp(en), lading op de rijbaan	61	1	9	-	17	15	23	-	-	1	127
- Container	15	-	-	-	2	1	2	-	-	-	20
- Werken, signalisatie werken	98	-	9	1	13	25	13	-	-	-	159
- Verkeerseiland, boordsteen	446	1	40	-	42	66	36	-	-	1	632
- Verkeersdrempel, ezelsrug, put, uitholling, straatgoot	34	-	2	-	17	33	28	-	1	-	115
- Tramspoor	3	-	1	-	2	7	12	-	-	-	25
- Andere hindernis	199	-	17	-	24	56	37	-	1	-	334
- Onbekend	3	-	-	-	3	-	2	-	-	-	8
<b>Totaal aantal ongevallen ten minste één hindernis op de weg (1)</b>	<b>947</b>	<b>5</b>	<b>84</b>	<b>1</b>	<b>149</b>	<b>231</b>	<b>194</b>	<b>1</b>	<b>9</b>	<b>5</b>	<b>1626</b>

(1) Opmerking: Bij één ongeval kunnen meerdere aanrijdingen met verschillende hindernissen voorkomen. Een dergelijk ongeval wordt onder 2 of 3 rubrieken ingeschreven. De som van de rubrieken kan dus groter of gelijk zijn aan het totaal aantal ongevallen met ten minste één hindernis op de weg.

**Tabel 18 .- INDELING VAN HET AANTAL ONGEVALLLEN EN DE SLACHTOFFERS NAAR DE AARD VAN DE BETROKKEN WEGGEBRUIKERS: AANRIJDING MET HINDERNIS OP DE RIJBAAN - Jaar 1997 (vervolg)**
**b) Aantal slachtoffers in aanrijdingen met hindernis op de rijbaan**

HINDERNIS OP DE RIJBAAN	Aantal slachtoffers in aanrijdingen met:										Aantal slach- toffers per ongeval volgens de hindernis
	Personen- wagens, auto voor dubbel gebruik	Auto- bussen, autocars, trolley- bussen, mini- bussen	Voer- tuigen voor goede- renver- voer	Land- bouw- voer- tuigen	Motor- fietsen	Brom- fietsen	Rij- wielen	Rui- ters	Voet- gangers	Andere	
<b>Loslopend dier</b>											
- Doden	-	-	-	-	-	-	-	-	-	-	-
- Dodelijk gewonden	-	-	-	-	-	-	-	-	-	-	-
- Ernstig gewonden	19	-	2	-	7	3	11	-	-	-	42
- Licht gewonden	77	3	6	-	25	27	28	1	-	1	166
<b>Totaal</b>	<b>96</b>	<b>3</b>	<b>8</b>	<b>-</b>	<b>32</b>	<b>30</b>	<b>39</b>	<b>1</b>	<b>-</b>	<b>1</b>	<b>208</b>
<b>Trein</b>											
- Doden	8	-	-	-	-	1	1	-	-	-	10
- Dodelijk gewonden	-	-	-	-	-	-	-	-	-	-	-
- Ernstig gewonden	2	-	-	-	-	-	1	-	-	1	4
- Licht gewonden	2	-	-	-	-	-	-	-	-	-	2
<b>Totaal</b>	<b>12</b>	<b>-</b>	<b>-</b>	<b>-</b>	<b>-</b>	<b>1</b>	<b>2</b>	<b>-</b>	<b>-</b>	<b>1</b>	<b>16</b>
<b>Tram</b>											
- Doden	1	-	-	-	-	-	-	-	2	1	4
- Dodelijk gewonden	-	-	-	-	-	-	-	-	-	-	-
- Ernstig gewonden	3	-	1	-	1	-	2	-	2	-	9
- Licht gewonden	45	1	2	-	-	-	1	-	3	-	52
<b>Totaal</b>	<b>49</b>	<b>1</b>	<b>3</b>	<b>-</b>	<b>1</b>	<b>-</b>	<b>3</b>	<b>-</b>	<b>7</b>	<b>1</b>	<b>65</b>
<b>Voorwerp(en), lading op de rijbaan</b>											
- Doden	2	-	-	-	-	-	1	-	-	-	2
- Dodelijk gewonden	-	-	-	-	-	-	-	-	-	-	-
- Ernstig gewonden	18	-	5	-	2	2	4	-	-	1	28
- Licht gewonden	62	1	6	-	16	15	18	-	-	-	110
<b>Totaal</b>	<b>82</b>	<b>1</b>	<b>11</b>	<b>-</b>	<b>18</b>	<b>17</b>	<b>23</b>	<b>-</b>	<b>-</b>	<b>1</b>	<b>140</b>
<b>Container</b>											
- Doden	-	-	-	-	-	-	-	-	-	-	-
- Dodelijk gewonden	-	-	-	-	-	-	-	-	-	-	-
- Ernstig gewonden	3	-	-	-	3	1	-	-	-	-	7
- Licht gewonden	16	-	-	-	-	-	2	-	-	-	18
<b>Totaal</b>	<b>19</b>	<b>-</b>	<b>-</b>	<b>-</b>	<b>3</b>	<b>1</b>	<b>2</b>	<b>-</b>	<b>-</b>	<b>-</b>	<b>25</b>
<b>Werken, signalisatie werken</b>											
- Doden	4	-	-	-	-	-	-	-	-	-	3
- Dodelijk gewonden	2	-	-	-	-	-	-	-	-	-	2
- Ernstig gewonden	34	-	2	-	7	4	1	-	-	-	44
- Licht gewonden	106	-	19	3	6	22	12	-	-	-	165
<b>Totaal</b>	<b>146</b>	<b>-</b>	<b>21</b>	<b>3</b>	<b>13</b>	<b>26</b>	<b>13</b>	<b>-</b>	<b>-</b>	<b>-</b>	<b>214</b>

**Tabel 18 .- INDELING VAN HET AANTAL ONGEVALLEN EN DE SLACHTOFFERS NAAR DE AARD VAN DE BETROKKEN WEGGEBRUIKERS: AANRIJDING MET HINDERNIS OP DE RIJBAAN - Jaar 1997 (vervolg)**

**b) Aantal slachtoffers in aanrijdingen met hindernis op de rijbaan (vervolg)**

HINDERNIS OP DE RIJBAAN	Aantal slachtoffers in aanrijdingen met:										Aantal slach- toffers per ongeval volgens de hindernis
	Personen- wagens, auto voor dubbel gebruik	Auto- bussen, autocars, trolley- bussen, mini- bussen	Voer- tuigen voor goede- renver- voer	Land- bouw- voer- tuigen	Motor- fietsen	Brom- fietsen	Rij- wielen	Rui- ters	Voet- gangers	Andere	
<b>Verkeerseland, boordsteen</b>											
- Doden	8	-	3	-	7	1	-	-	-	-	19
- Dodelijk gewonden	-	-	-	-	-	-	-	-	-	-	-
- Ernstig gewonden	124	-	10	-	21	26	13	-	-	-	191
- Licht gewonden	472	1	39	-	22	49	24	-	-	1	587
<b>Totaal</b>	<b>604</b>	<b>1</b>	<b>52</b>	<b>-</b>	<b>50</b>	<b>76</b>	<b>37</b>	<b>-</b>	<b>-</b>	<b>1</b>	<b>797</b>
<b>Verkeersdrempel, ezelsrug put, uitholling, straatgoot</b>											
- Doden	2	-	-	-	-	-	-	-	-	-	2
- Dodelijk gewonden	1	-	-	-	-	-	-	-	-	-	1
- Ernstig gewonden	6	-	-	-	8	9	12	-	-	-	35
- Licht gewonden	30	-	3	-	10	26	18	-	1	-	88
<b>Totaal</b>	<b>39</b>	<b>-</b>	<b>3</b>	<b>-</b>	<b>18</b>	<b>35</b>	<b>30</b>	<b>-</b>	<b>1</b>	<b>-</b>	<b>126</b>
<b>Tramspoor</b>											
- Doden	-	-	-	-	-	-	-	-	-	-	-
- Dodelijk gewonden	-	-	-	-	-	-	-	-	-	-	-
- Ernstig gewonden	1	-	-	-	2	2	3	-	-	-	8
- Licht gewonden	3	-	1	-	-	5	13	-	-	-	22
<b>Totaal</b>	<b>4</b>	<b>-</b>	<b>1</b>	<b>-</b>	<b>2</b>	<b>7</b>	<b>16</b>	<b>-</b>	<b>-</b>	<b>-</b>	<b>30</b>
<b>Andere hindernis</b>											
- Doden	2	-	-	-	-	1	-	-	-	-	3
- Dodelijk gewonden	-	-	-	-	-	-	-	-	-	-	-
- Ernstig gewonden	41	-	7	-	5	10	10	-	-	-	70
- Licht gewonden	215	-	16	-	23	48	28	-	1	-	326
<b>Totaal</b>	<b>258</b>	<b>-</b>	<b>23</b>	<b>-</b>	<b>28</b>	<b>59</b>	<b>38</b>	<b>-</b>	<b>1</b>	<b>-</b>	<b>399</b>
<b>Onbekend</b>											
- Doden	-	-	-	-	-	-	-	-	-	-	-
- Dodelijk gewonden	-	-	-	-	-	-	-	-	-	-	-
- Ernstig gewonden	-	-	-	-	1	-	-	-	-	-	1
- Licht gewonden	3	-	-	-	3	-	2	-	-	-	8
<b>Totaal</b>	<b>3</b>	<b>-</b>	<b>-</b>	<b>-</b>	<b>4</b>	<b>-</b>	<b>2</b>	<b>-</b>	<b>-</b>	<b>-</b>	<b>9</b>
<b>Totaal (1)</b>											
- Doden	25	-	3	-	7	3	2	-	2	1	42
- Dodelijk gewonden	3	-	-	-	-	-	-	-	-	-	3
- Ernstig gewonden	236	-	26	-	55	57	56	-	2	2	433
- Licht gewonden	992	6	91	3	104	192	146	1	5	2	1538
<b>Totaal</b>	<b>1256</b>	<b>6</b>	<b>120</b>	<b>3</b>	<b>166</b>	<b>252</b>	<b>204</b>	<b>1</b>	<b>9</b>	<b>5</b>	<b>2016</b>

(1) Totaal aantal slachtoffers van ongevallen met ten minste één hindernis op de weg. Zelfde opmerking als voor 18a.

**Tabel 19 .- INDELING VAN HET AANTAL ONGEVALLEN EN DE SLACHTOFFERS NAAR DE AARD VAN DE BETROKKEN WEGGEBRUIKERS: AANRIJDINGEN MET HINDERNIS BUITEN DE RIJBAAN**

- Jaar 1997

**a) Aantal aanrijdingen met hindernis buiten de rijbaan**

HINDERNIS BUITEN DE RIJBAAN	Aantal aanrijdingen met:										Totaal
	Personen- wagens, auto voor dubbel gebruik	Auto- bussen, autocars, trolley- bussen, mini- bussen	Voer- tuigen voor goede- renver- voer	Land- bouw- voer- tuigen	Motor- fietsen	Brom- fietsen	Rij- wielen	Rui- ters	Voet- gangers	Andere	
- Boom	1085	4	63	1	25	18	11	-	-	2	1209
- Verlichtingspaal	2330	18	188	-	37	35	5	-	1	4	2618
- Andere paal	842	5	69	-	37	38	18	-	2	-	1011
- Vangrails overschreden (ijzer of beton)	243	6	65	-	17	1	2	-	-	-	334
- Vangrails niet overge- stoken (ijzer of beton)	1071	9	110	-	30	8	-	-	-	3	1231
- Muur-gebouw	1040	8	61	1	46	32	15	-	1	3	1207
- Omheining	597	4	42	-	49	23	3	-	-	1	719
- Gracht	846	4	86	6	54	24	9	-	-	2	1031
- Andere hindernis	927	7	77	2	67	137	90	1	2	2	1312
- Onbekend	55	1	4	1	8	8	10	-	-	-	87
<b>Totaal aantal ongevallen ten minste één hindernis buiten de weg (1)</b>	<b>8371</b>	<b>61</b>	<b>708</b>	<b>10</b>	<b>365</b>	<b>322</b>	<b>159</b>	<b>1</b>	<b>6</b>	<b>17</b>	<b>10020</b>

(1) Opmerking: Bij één ongeval kunnen meerdere aanrijdingen met verschillende hindernissen voorkomen. Een dergelijk ongeval wordt onder 2 of 3 rubrieken ingeschreven. De som van de rubrieken kan dus groter of gelijk zijn aan het totaal aantal ongevallen met ten minste één hindernis buiten de weg.

**Tabel 19 .- INDELING VAN HET AANTAL ONGEVALLEN EN DE SLACHTOFFERS NAAR DE AARD VAN DE BETROKKEN WEGGEBRUIKERS: AANRIJDINGEN MET HINDERNIS BUITEN DE RIJBAAN**

- Jaar 1997

## b) Aantal slachtoffers in aanrijdingen met hindernis buiten de rijbaan

HINDERNIS BUITEN DE RIJBAAN	Aantal slachtoffers in aanrijdingen met:										Aantal slachtoffers per ongeval volgens de hindernis
	Personenwagens, auto voor dubbel gebruik	Auto-bussen, autocars, trolley-bussen, mini-bussen	Voertuigen voor goederenvervoer	Landbouwvoertuigen	Motorfietsen	Bromfietsen	Rijwielen	Ruiters	Voetgangers	Andere	
<b>Boom</b>											
- Doden	131	-	3	-	7	-	1	-	-	-	140
- Dodelijk gewonden	3	-	-	-	-	-	-	-	-	-	3
- Ernstig gewonden	468	-	26	1	16	5	3	-	-	-	508
- Licht gewonden	884	9	44	1	11	14	10	-	-	5	960
<b>Totaal</b>	<b>1486</b>	<b>9</b>	<b>73</b>	<b>2</b>	<b>34</b>	<b>19</b>	<b>14</b>	<b>-</b>	<b>-</b>	<b>5</b>	<b>1611</b>
<b>Verlichtingspaal</b>											
- Doden	147	1	11	-	9	2	-	-	-	-	158
- Dodelijk gewonden	5	-	1	-	3	-	-	-	-	-	9
- Ernstig gewonden	915	9	60	-	26	16	4	-	-	1	990
- Licht gewonden	2130	25	174	-	7	19	2	-	1	4	2270
<b>Totaal</b>	<b>3197</b>	<b>35</b>	<b>246</b>	<b>-</b>	<b>45</b>	<b>37</b>	<b>6</b>	<b>-</b>	<b>1</b>	<b>5</b>	<b>3427</b>
<b>Andere paal</b>											
- Doden	44	-	-	-	8	1	-	-	-	-	51
- Dodelijk gewonden	3	-	-	-	-	1	-	-	-	-	3
- Ernstig gewonden	285	9	25	-	17	14	5	-	2	-	352
- Licht gewonden	943	5	78	-	22	27	13	-	-	-	1073
<b>Totaal</b>	<b>1275</b>	<b>14</b>	<b>103</b>	<b>-</b>	<b>47</b>	<b>43</b>	<b>18</b>	<b>-</b>	<b>2</b>	<b>-</b>	<b>1479</b>
<b>Vangrails overschreden (ijzer of beton)</b>											
- Doden	25	2	3	-	2	-	-	-	-	-	31
- Dodelijk gewonden	1	-	-	-	-	-	-	-	-	-	1
- Ernstig gewonden	63	11	28	-	8	1	2	-	-	-	112
- Licht gewonden	243	6	50	-	8	-	-	-	-	-	299
<b>Totaal</b>	<b>332</b>	<b>19</b>	<b>81</b>	<b>-</b>	<b>18</b>	<b>1</b>	<b>2</b>	<b>-</b>	<b>-</b>	<b>-</b>	<b>443</b>
<b>Vangrails niet overgestoken (ijzer of beton)</b>											
- Doden	20	-	3	-	4	-	-	-	-	-	26
- Dodelijk gewonden	1	-	-	-	-	-	-	-	-	-	1
- Ernstig gewonden	269	5	26	-	9	2	-	-	-	-	298
- Licht gewonden	1241	26	123	-	18	6	-	-	-	8	1353
<b>Totaal</b>	<b>1531</b>	<b>31</b>	<b>152</b>	<b>-</b>	<b>31</b>	<b>8</b>	<b>-</b>	<b>-</b>	<b>-</b>	<b>8</b>	<b>1678</b>



**Tabel 19 .- INDELING VAN HET AANTAL ONGEVALLLEN EN DE SLACHTOFFERS NAAR DE AARD VAN DE BETROKKEN WEGGEBRUIKERS: AANRIJDINGEN MET HINDERNIS BUITEN DE RIJBAAN**  
- Jaar 1997 (vervolg)

**b) Aantal slachtoffers in aanrijdingen met hindernis buiten de rijbaan**

HINDERNIS BUITEN DE RIJBAAN	Aantal slachtoffers in aanrijdingen met:										Aantal slachtoffers per ongeval volgens de hindernis
	Personenwagens, auto voor dubbel gebruik	Autobussen, autocars, trolleybussen, minibussen	Voertuigen voor goederenvervoer	Landbouwvoertuigen	Motorfietsen	Bromfietsen	Rijwielen	Ruiters	Voetgangers	Andere	
<b>Muur-gebouw</b>											
- Doden	60	2	2	-	8	-	-	-	-	-	70
- Dodelijk gewonden	3	-	-	-	-	-	-	-	-	-	3
- Ernstig gewonden	341	8	20	-	19	12	5	-	-	-	399
- Licht gewonden	1071	6	63	1	27	23	11	-	1	5	1184
<b>Totaal</b>	<b>1475</b>	<b>16</b>	<b>85</b>	<b>1</b>	<b>54</b>	<b>35</b>	<b>16</b>	<b>-</b>	<b>1</b>	<b>5</b>	<b>1656</b>
<b>Omheining</b>											
- Doden	18	2	1	-	4	-	-	-	-	-	24
- Dodelijk gewonden	2	-	-	-	-	-	-	-	-	-	2
- Ernstig gewonden	172	-	9	-	22	10	3	-	-	-	211
- Licht gewonden	686	4	50	-	36	19	-	-	-	1	785
<b>Totaal</b>	<b>878</b>	<b>6</b>	<b>60</b>	<b>-</b>	<b>62</b>	<b>29</b>	<b>3</b>	<b>-</b>	<b>-</b>	<b>1</b>	<b>1022</b>
<b>Gracht</b>											
- Doden	40	-	1	-	4	-	-	-	-	-	45
- Dodelijk gewonden	4	-	1	-	1	-	-	-	-	-	6
- Ernstig gewonden	294	1	31	3	31	11	2	-	-	2	370
- Licht gewonden	823	18	84	7	28	15	7	-	-	-	977
<b>Totaal</b>	<b>1161</b>	<b>19</b>	<b>117</b>	<b>10</b>	<b>64</b>	<b>26</b>	<b>9</b>	<b>-</b>	<b>-</b>	<b>2</b>	<b>1398</b>
<b>Andere hindernissen</b>											
- Doden	32	-	2	-	3	1	-	-	-	-	36
- Dodelijk gewonden	4	-	-	-	-	-	-	-	-	-	4
- Ernstig gewonden	259	4	22	1	24	38	15	1	1	1	360
- Licht gewonden	985	13	88	2	57	111	76	-	1	2	1310
<b>Totaal</b>	<b>1280</b>	<b>17</b>	<b>112</b>	<b>3</b>	<b>84</b>	<b>150</b>	<b>91</b>	<b>1</b>	<b>2</b>	<b>3</b>	<b>1710</b>
<b>Onbekend</b>											
- Doden	1	-	-	-	-	-	-	-	-	-	1
- Dodelijk gewonden	-	-	-	-	-	-	-	-	-	-	-
- Ernstig gewonden	31	-	-	1	3	4	5	-	-	-	44
- Licht gewonden	59	2	9	-	6	6	5	-	-	-	87
<b>Totaal</b>	<b>91</b>	<b>2</b>	<b>9</b>	<b>1</b>	<b>9</b>	<b>10</b>	<b>10</b>	<b>-</b>	<b>-</b>	<b>-</b>	<b>132</b>
<b>Totaal (1)</b>											
- Doden	460	6	24	-	46	4	1	-	-	-	535
- Dodelijk gewonden	24	-	2	-	4	1	-	-	-	-	31
- Ernstig gewonden	2834	38	229	5	173	113	42	1	3	4	3431
- Licht gewonden	8405	108	708	10	217	238	120	-	3	25	9805
<b>Totaal</b>	<b>11723</b>	<b>152</b>	<b>963</b>	<b>15</b>	<b>440</b>	<b>356</b>	<b>163</b>	<b>1</b>	<b>6</b>	<b>29</b>	<b>13802</b>

(1) Totaal aantal slachtoffers van ongevallen met ten minste één hindernis buiten de weg. Zelfde opmerking als voor 19a.

**Tabel 20.- INDELING VAN HET AANTAL ONGEVALLEN EN HET AANTAL SLACHTOFFERS NAAR DE AARD VAN DE BETROKKEN WEGGEBRUIKERS - Jaar 1997**

Een bestuurder, geen hindernis (1)

ONGEVALLEN EN SLACHTOFFERS	Personen- wagens, auto voor dubbel gebruik	Auto- bussen, autocars trolley- bussen mini- bussen	Voer- tuigen voor goede- renver- voer	Land- bouw- voer- tuigen	Motor- fietsen	Brom- fietsen	Rij- wielen	Rui- ters	Voet- gangers	Andere	Totaal
Aantal ongevallen	384	8	68	5	236	363	253	7	-	9	1333
Aantal slachtoffers											
- Doden	15	1	3	1	4	1	4	1	-	1	31
- Dodelijk gewonden	1	-	-	-	-	2	1	-	-	-	4
- Ernstig gewonden	94	7	24	3	83	95	79	4	-	2	391
- Licht gewonden	393	51	59	1	181	303	175	2	-	11	1176
<b>Totaal aantal slachtoffers</b>	<b>503</b>	<b>59</b>	<b>86</b>	<b>5</b>	<b>268</b>	<b>401</b>	<b>259</b>	<b>7</b>	<b>-</b>	<b>14</b>	<b>1602</b>

(1) Bv. wagen over kop, val van fietser, enz...

**Andere ongevallen of onbekend (1) - Jaar 1997**

Aantal ongevallen	81	2	6	1	16	42	41	1	3	-	193
Aantal slachtoffers											
- Doden	3	-	1	-	-	-	1	-	-	-	5
- Dodelijk gewonden	-	-	-	-	-	-	-	-	-	-	-
- Ernstig gewonden	7	-	3	1	6	13	13	-	1	-	44
- Licht gewonden	96	2	3	-	12	32	32	1	2	-	180
<b>Totaal aantal slachtoffers</b>	<b>106</b>	<b>2</b>	<b>7</b>	<b>1</b>	<b>18</b>	<b>45</b>	<b>46</b>	<b>1</b>	<b>3</b>	<b>-</b>	<b>229</b>

(1) Andere ongevallen dan die in tabel 17, 18 en 19.

**Tabel 21 A .- AANTAL ONGEVALLEN VOLGENS DE AARD VAN HET ONGEVAL, DE ERNST DER GEVOLGEN EN AANTAL SLACHTOFFERS INGEDEELD NAAR DE AARD VAN DE WEG - Jaar 1997**

1STE AANRIJDING	Op autosnelweg		Op Rijksweg/ provincialeweg		Op een niet- genummerde weg		Totaal	
	Aantal	%	Aantal	%	Aantal	%	Aantal	%
<b>1. AANTAL ONGEVALLEN</b>								
<b>A. Volgens de aard van het ongeval</b>								
a) Tussen twee of meer weggebruikers	2357	52.95	18732	81.15	18085	80.22	39174	78.23
b) Met hindernis buiten de rijbaan	1755	39.43	3219	13.95	2997	13.29	7971	15.92
waarvan :								
- Boom	77	1.73	506	2.19	398	1.77	981	1.96
- Verlichtingspaal	394	8.85	874	3.79	782	3.47	2050	4.09
- Andere paal	90	2.02	319	1.38	279	1.24	688	1.37
- Vangrails overschreden	168	3.77	80	0.35	22	0.10	270	0.54
- Vangrails niet overgestoken	756	16.98	148	0.64	29	0.13	933	1.86
- Muur - gebouw	33	0.74	314	1.36	428	1.90	775	1.55
- Omheining	10	0.22	152	0.66	234	1.04	396	0.79
- Gracht	124	2.79	377	1.63	367	1.63	868	1.73
- Andere hindernissen	95	2.13	425	1.84	430	1.91	950	1.90
- Onbekend	8	0.18	24	0.10	28	0.12	60	0.12
c) Met hindernis op de rijbaan	180	4.04	580	2.51	647	2.87	1407	2.81
Waarvan :								
- Loslopend dier	8	0.18	55	0.24	101	0.45	164	0.33
- Trein	-	0.00	2	0.01	9	0.04	11	0.02
- Tram	1	0.02	22	0.10	27	0.12	50	0.10
- Voorwerp(en), lading op de rijbaan	17	0.38	25	0.11	32	0.14	74	0.15
- Container	-	0.00	6	0.03	14	0.06	20	0.04
- Werken, signalisatie werken	47	1.06	61	0.26	37	0.16	145	0.29
- Verkeerseiland, boordsteen	81	1.82	262	1.14	206	0.91	549	1.10
- Ezelsrug, put, uitholling, straatgoot	8	0.18	38	0.16	63	0.28	109	0.22
- Tramspoor	1	0.02	9	0.04	11	0.05	21	0.04
- Andere hindernissen	17	0.38	97	0.42	142	0.63	256	0.51
- Onbekend	-	0.00	3	0.01	5	0.02	8	0.02
d) Een bestuurder, geen hindernis	145	3.26	479	2.08	709	3.14	1333	2.66
e) Andere of onbekend	14	0.31	72	0.31	107	0.47	193	0.39
<b>Totaal</b>	<b>4451</b>	<b>100.00</b>	<b>23082</b>	<b>100.00</b>	<b>22545</b>	<b>100.00</b>	<b>50078</b>	<b>100.00</b>
<b>B. Volgens de ernst van de gevolgen</b>								
Ongevallen met doden	152	3.41	665	2.88	333	1.48	1150	2.30
Ongevallen met dodelijk gewonden	12	0.27	53	0.23	40	0.18	105	0.21
Ongevallen met ernstig gewonden	874	19.64	4657	20.18	3698	16.40	9229	18.43
Ongevallen met licht gewonden	3413	76.68	17707	76.71	18474	81.94	39594	79.06
<b>Totaal</b>	<b>4451</b>	<b>100.00</b>	<b>23082</b>	<b>100.00</b>	<b>22545</b>	<b>100.00</b>	<b>50078</b>	<b>100.00</b>
<b>2. AANTAL SLACHTOFFERS</b>								
Doden	179	2.55	724	2.10	354	1.20	1257	1.77
Dodelijk gewonden	13	0.19	53	0.15	41	0.14	107	0.15
Ernstig gewonden	1148	16.38	6007	17.45	4277	14.51	11432	16.12
Licht gewonden	5670	80.88	27644	80.30	24797	84.15	58111	81.95
<b>Totaal</b>	<b>7010</b>	<b>100.00</b>	<b>34428</b>	<b>100.00</b>	<b>29469</b>	<b>100.00</b>	<b>70907</b>	<b>100.00</b>

**Tabel 21 B.- AANTAL ONGEVALLEN BUITEN KRUISPUNTEN VOLGENS HET MEEST ERNSTIGE GEVOLG EN AANTAL SLACHTOFFERS INGEDEELD VOLGENS DE AARD VAN DE WEG - Jaar 1997**

	Op autosnelweg		Op Rijksweg/ provincialeweg		Op een niet- genummerde weg		Totaal	
	Aantal	%	Aantal	%	Aantal	%	Aantal	%
<b>1. Aantal ongevallen</b>								
- met doden	142	3.53	491	3.75	252	1.85	885	2.88
- met dodelijk gewonden	12	0.30	38	0.29	26	0.19	76	0.25
- met ernstig gewonden	811	20.18	2820	21.55	2452	18.04	6083	19.82
- met licht gewonden	3054	75.99	9736	74.41	10862	79.91	23652	77.05
<b>Totaal</b>	<b>4019</b>	<b>100.00</b>	<b>13085</b>	<b>100.00</b>	<b>13592</b>	<b>100.00</b>	<b>30696</b>	<b>100.00</b>
<b>2. Aantal slachtoffers</b>								
- doden	169	2.65	537	2.84	271	1.57	977	2.30
- dodelijk gewonden	13	0.20	38	0.20	27	0.16	78	0.18
- ernstig gewonden	1067	16.73	3569	18.85	2796	16.22	7432	17.47
- licht gewonden	5128	80.41	14786	78.11	14142	82.05	34056	80.05
<b>Totaal</b>	<b>6377</b>	<b>100.00</b>	<b>18930</b>	<b>100.00</b>	<b>17236</b>	<b>100.00</b>	<b>42543</b>	<b>100.00</b>

**Tabel 21 C.- AANTAL ONGEVALLEN OP KRUISPUNTEN VOLGENS HET MEEST ERNSTIGE GEVOLG EN AANTAL SLACHTOFFERS INGEDEELD VOLGENS HET SOORT KRUISPUNT - Jaar 1997**

	2 autosnelwegen		2 Rijkswegen/ provinciewegen		Rijkswegen/ provinciewegen en niet-genummerde wegen		Andere kruispunten	
	Aantal	%	Aantal	%	Aantal	%	Aantal	%
<b>1. Aantal ongevallen</b>								
- met doden	2	3.57	32	1.57	142	1.75	89	0.97
- met dodelijk gewonden	-	0.00	2	0.10	12	0.15	15	0.16
- met ernstig gewonden	12	21.43	369	18.06	1461	18.05	1304	14.19
- met licht gewonden	42	75.00	1640	80.27	6480	80.05	7780	84.68
<b>Totaal</b>	<b>56</b>	<b>100.00</b>	<b>2043</b>	<b>100.00</b>	<b>8095</b>	<b>100.00</b>	<b>9188</b>	<b>100.00</b>
<b>2. Aantal slachtoffers</b>								
- doden	2	2.47	33	1.01	154	1.25	91	0.72
- dodelijk gewonden	-	0.00	2	0.06	12	0.10	15	0.12
- ernstig gewonden	17	20.99	496	15.21	1920	15.55	1567	12.37
- licht gewonden	62	76.54	2730	83.72	10265	83.11	10998	86.80
<b>Totaal</b>	<b>81</b>	<b>100.00</b>	<b>3261</b>	<b>100.00</b>	<b>12351</b>	<b>100.00</b>	<b>12671</b>	<b>100.00</b>

**Tabel 22.- AANTAL ONGEVALLEN MET 1, 2, 3 AANRIJDINGEN VOLGENS DE TYPE AANRIJDING EN DE ERNST DER GEVOLGEN - Jaar 1997**

TYPE AANRIJDING			Aantal ongevallen met:					
1ste aanrijding	2de aanrijding	3de aanrijding	Doden	Doden ter plaatse	Dodelijk gewonden	Ernstig gewonden	Licht gewonden	Totaal
Een bestuurder, geen hindernis			33	29	4	355	935	1323
Tussen bestuurders			469	423	46	4459	24603	29531
Met een voetganger			120	102	18	804	2688	3612
Een weggebruiker tegen een hindernis			422	397	25	2287	5610	8319
Andere of onbekend			4	4	-	43	129	176
Tussen bestuurders	Tussen bestuurders		47	45	2	346	2492	2885
	Met een voetganger		3	2	1	18	47	68
	Een weggebruiker tegen een hindernis		41	38	3	361	1224	1626
	Andere of onbekend		1	1	-	6	16	23
Met een voetganger	Tussen bestuurders		1	1	-	6	28	35
	Met een voetganger		3	2	1	17	91	111
	Een weggebruiker tegen een hindernis		4	3	1	11	26	41
	Andere of onbekend		-	-	-	-	1	1
Een weggebruiker tegen een hindernis	Tussen bestuurders		14	14	-	86	269	369
	Met een voetganger		-	-	-	2	9	11
	Een weggebruiker tegen een hindernis		36	34	2	142	303	481
	Andere of onbekend		-	-	-	-	2	2
Andere of onbekend	Tussen bestuurders		-	-	-	1	7	8
	Met een voetganger		-	-	-	-	-	-
	Een weggebruiker tegen een hindernis		-	-	-	-	6	6
	Andere of onbekend		-	-	-	1	5	6
Tussen bestuurders	Tussen bestuurders	Tussen bestuurders	11	11	-	99	657	767
		Met een voetganger	-	-	-	3	5	8
		Een weggebruiker tegen een hindernis	9	8	1	38	119	166
		Andere of onbekend	-	-	-	-	2	2
	Met een voetganger	Tussen bestuurders	-	-	-	-	4	4
		Met een voetganger	1	1	-	4	6	11
		Een weggebruiker tegen een hindernis	1	1	-	4	4	9
		Andere of onbekend	-	-	-	-	1	1
	Een weggebruiker tegen een hindernis	Tussen bestuurders	-	-	-	12	34	46
		Met een voetganger	-	-	-	1	1	2
		Een weggebruiker tegen een hindernis	12	12	-	59	127	198
		Andere of onbekend	-	-	-	-	-	-
	Andere of onbekend	Tussen bestuurders	-	-	-	-	1	1
		Met een voetganger	-	-	-	-	-	-
		Een weggebruiker tegen een hindernis	-	-	-	1	-	1
		Andere of onbekend	-	-	-	-	2	2

**Tabel 22.- AANTAL ONGEVALLEN MET 1, 2, 3 AANRIJDINGEN VOLGENS DE TYPE AANRIJDING EN DE ERNST DER GEVOLGEN - Jaar 1997 (vervolg)**

TYPE AANRIJDING			Aantal ongevallen met:						
1ste aanrijding	2de aanrijding	3de aanrijding	Doden	Doden ter plaatse	Dodelijk gewonden	Ernstig gewonden	Licht gewonden	Totaal	
Met een voetganger	Tussen bestuurders	Tussen bestuurders	1	1	-	1	2	4	
		Met een voetganger	-	-	-	-	-	-	
		Een weggebruiker tegen een hindernis	-	-	-	-	-	-	
		Andere of onbekend	-	-	-	-	-	-	
		Met een voetganger	Tussen bestuurders	-	-	-	1	-	1
	Met een voetganger	Met een voetganger	3	3	-	1	5	9	
		Een weggebruiker tegen een hindernis	1	1	-	-	2	3	
		Andere of onbekend	-	-	-	-	-	-	
		Een weggebruiker tegen een hindernis	Tussen bestuurders	-	-	-	2	-	2
			Met een voetganger	-	-	-	-	-	-
	Een weggebruiker tegen een hindernis		-	-	-	1	2	3	
	Andere of onbekend	Andere of onbekend	Tussen bestuurders	-	-	-	-	-	-
		Met een voetganger	-	-	-	-	-	-	
		Een weggebruiker tegen een hindernis	-	-	-	-	-	-	
		Andere of onbekend	-	-	-	-	1	1	
Een weggebruiker tegen een hindernis		Tussen bestuurders	2	1	1	9	29	40	
Een weggebruiker tegen een hindernis	Tussen bestuurders	Met een voetganger	-	-	-	-	-	-	
		Een weggebruiker tegen een hindernis	1	1	-	7	15	23	
		Andere of onbekend	-	-	-	-	-	-	
		Met een voetganger	Tussen bestuurders	-	-	-	-	1	1
			Met een voetganger	-	-	-	-	2	2
	Een weggebruiker tegen een hindernis		1	1	-	1	-	2	
	Andere of onbekend	Andere of onbekend	-	-	-	-	-	-	
		Een weggebruiker tegen een hindernis	Tussen bestuurders	4	4	-	4	19	27
			Met een voetganger	-	-	-	-	1	1
			Een weggebruiker tegen een hindernis	10	10	-	34	55	99
		Andere of onbekend	-	-	-	-	-	-	
	Andere of onbekend	Tussen bestuurders	Met een voetganger	-	-	-	-	-	-
			Een weggebruiker tegen een hindernis	-	-	-	-	-	-
			Andere of onbekend	-	-	-	-	1	1

**Tabel 22.- AANTAL ONGEVALLEN MET 1, 2, 3 AANRIJDINGEN VOLGENS DE TYPE AANRIJDING EN DE ERNST DER GEVOLGEN - Jaar 1997 (vervolg)**

TYPE AANRIJDING			Aantal ongevallen met:					
1ste aanrijding	2de aanrijding	3de aanrijding	Doden	Doden ter plaatse	Dodelijk gewonden	Ernstig gewonden	Licht gewonden	Totaal
Andere of onbekend	Tussen bestuurders	Tussen bestuurders	-	-	-	-	-	-
		Met een voetganger	-	-	-	-	-	-
		Een weggebruiker tegen een hindernis	-	-	-	-	1	1
	Met een voetganger	Andere of onbekend	-	-	-	-	-	-
		Tussen bestuurders	-	-	-	-	-	-
		Met een voetganger	-	-	-	-	-	-
	Een weggebruiker tegen een hindernis	Een weggebruiker tegen een hindernis	-	-	-	-	-	-
		Andere of onbekend	-	-	-	-	-	-
		Tussen bestuurders	-	-	-	1	-	1
	Andere of onbekend	Met een voetganger	-	-	-	-	-	-
		Een weggebruiker tegen een hindernis	-	-	-	1	1	2
		Andere of onbekend	-	-	-	-	1	1
	Andere of onbekend	Tussen bestuurders	-	-	-	-	-	-
		Met een voetganger	-	-	-	-	-	-
		Een weggebruiker tegen een hindernis	-	-	-	-	1	1
Andere of onbekend	Andere of onbekend	-	-	-	-	1	1	
			1048	955	93	7948	33965	42961
	Ongevallen met slechts één aarjding							
Ongevallen met twee aanrijdingen			150	140	10	997	4526	5673
Ongevallen met drie aanrijdingen			57	55	2	284	1103	1444



**Tabel 23.- BEWEGING OF INZICHT EN DYNAMICA VAN DE WEGGEBRUIKERS - Jaar 1997**

**Absolute cijfers**

BEWEGING OF INZICHT VAN DE WEGGEBRUIKER (1)	Dynamica					
	Rijdt met een + of - constante snelheid	Remt om te stoppen	Start of versnelt	Beweegt niet	Onbekend	Totaal
- Vervolgt zijn weg (rechtlijnig of bochtig) in de goede richting	35988	5861	2848	-	3361	48058
- Rijdt in tegengestelde richting	921	93	106	-	116	1236
- Verliest controle en verlaat de weg naar links	3494	465	118	-	741	4818
- Verliest controle en verlaat de weg naar rechts	3585	363	148	-	703	4799
- Slaat links af/gaat links afslaan (behalve *)	3342	1163	4304	377	982	10168
- Slaat rechts af/gaat rechts afslaan (behalve *)	1400	550	1061	52	366	3429
- Wijkt uit naar links/haalt links in (behalve *)	1921	220	292	-	210	2643
- Wijkt uit naar rechts/haalt rechts in (behalve *)	539	99	65	-	75	778
- Maakt rechtsomkeer (behalve *)	143	51	489	-	96	779
- Rijdt achteruit (behalve *)	113	23	259	-	62	457
- Staat in panne op de rijbaan	-	-	-	43	5	48
<b>* Beweging i.v.m. stilstaan/parkeren:</b>						
- Staat stil langs de kant van de weg en opent de deur	-	-	-	561	12	573
- Staat stil langs de kant van de weg met gesloten deur	-	-	-	1119	33	1152
- Rijdt in of verlaat parkeerplaats	96	92	758	26	74	1046
- Rijdt in of uit een garage of een ander privéterrein	146	99	612	41	75	973
- Andere	274	154	293	1731	117	2569
- Onbekend	600	265	270	268	1074	2477

**Percentages**

- Vervolgt zijn weg (rechtlijnig of bochtig) in de goede richting	41.85	6.81	3.31	0.00	3.91	55.88
- Rijdt in tegengestelde richting	1.07	0.11	0.12	0.00	0.13	1.44
- Verliest controle en verlaat de weg naar links	4.06	0.54	0.14	0.00	0.86	5.60
- Verliest controle en verlaat de weg naar rechts	4.17	0.42	0.17	0.00	0.82	5.58
- Slaat links af/gaat links afslaan (behalve *)	3.89	1.35	5.00	0.44	1.14	11.82
- Slaat rechts af/gaat rechts afslaan (behalve *)	1.63	0.64	1.23	0.06	0.43	3.99
- Wijkt uit naar links/haalt links in (behalve *)	2.23	0.26	0.34	0.00	0.24	3.07
- Wijkt uit naar rechts/haalt rechts in (behalve *)	0.63	0.12	0.08	0.00	0.09	0.90
- Maakt rechtsomkeer (behalve *)	0.17	0.06	0.57	0.00	0.11	0.91
- Rijdt achteruit (behalve *)	0.13	0.03	0.30	0.00	0.07	0.53
- Staat in panne op de rijbaan	0.00	0.00	0.00	0.05	0.01	0.06
<b>* Beweging i.v.m. stilstaan/parkeren:</b>						
- Staat stil langs de kant van de weg en opent de deur	0.00	0.00	0.00	0.65	0.01	0.67
- Staat stil langs de kant van de weg met gesloten deur	0.00	0.00	0.00	1.30	0.04	1.34
- Rijdt in of verlaat parkeerplaats	0.11	0.11	0.88	0.03	0.09	1.22
- Rijdt in of uit een garage of een ander privéterrein	0.17	0.12	0.71	0.05	0.09	1.13
- Andere	0.32	0.18	0.34	2.01	0.14	2.99
- Onbekend	0.70	0.31	0.31	0.31	1.25	2.88

(1) Enkel de 2 eerste weggebruikers (als er ten minste 2 zijn) voetgangers niet inbegrepen zijn in deze tabel opgenomen.

**Tabel 24.- AANTAL VOETGANGERS BETROKKEN BIJ VERKEERSONGEVALLEN EN HUN PLAATS OP DE WEG - Jaar 1997**

	Aantal slachtoffers					Ongedeerd	Totaal
	Doden	Dodelijk gewonden	Ernstig gewonden	Licht gewonden	Totaal		
- Aantal betrokken voetgangers	121	21	875	3006	4023	149	4172
- Aantal voetgangers voor dewelke de gegevens beschikbaar zijn (1)	118	21	847	2853	3839	130	3969
<b>Plaats van de voetganger</b>							
- Bevindt zich of loopt							
- Op een stoep en berm	9	-	67	335	411	20	431
- Op een fietspad gescheiden van de rijbaan	1	-	9	53	63	18	81
- Stapt uit een voertuig	1	-	18	52	71	15	86
- Loopt op de rijbaan:							
- Aan de rechterkant (t.o.v. de door hem gevolgde richting)	1	1	20	70	92	2	94
- Aan de linkerkant	5	-	28	65	98	1	99
- Steekt de rijbaan over							
- Op een oversteekpl. voor voetgangers							
- geregeld door rood/groen voetgangerslicht	7	2	53	248	310	8	318
- geregeld door een agent, een gemachtigde opzichter	-	-	1	7	8	-	8
- niet geregeld	33	7	194	716	950	13	963
- Naast de oversteekpl. (- dan 30 m)							
- geregeld door rood/groen voetgangerslicht	1	-	24	79	104	4	108
- geregeld door een agent, een gemachtigde opzichter	-	-	-	2	2	1	3
- niet geregeld	9	1	87	299	396	13	409
- Geen oversteekplaats op minder dan 30 m	31	6	267	626	930	23	953
- Beweegt niet op de rijbaan, werkt, speelt	7	2	31	140	180	6	186
- Onbekend	13	2	48	161	224	6	230
<b>Indien de voetganger de rijbaan oversteekt:</b>							
- De voetganger heeft zich op de rijbaan begeven achter een hindernis (of een voert.), onttrokken aan het zicht van de bestuurder							
Ja	14	3	178	596	791	15	806
Neen	53	12	364	1148	1577	37	1614
Onbekend	14	1	84	233	332	10	342

(1) Wanneer meerdere voetgangers betrokken zijn bij éénzelfde ongeval zijn de gegevens omtrent hun plaats op de weg slechts gekend door één enkele onder hen.

**Tabel 25.- AANTAL LICHTE TWEEWIELERS (FIETSERS OF TWEEWIELIGE BROMFIETSERS)  
BETROKKEN BIJ VERKEERSONGEVALLEN EN HUN PLAATS OP DE WEG - Jaar 1997**

	Onge- deerde bestuur- ders	Aantal slachtoffers									
		Doden		Dodelijk gewonden		Ernstig gewonden		Licht gewonden		Totaal	
		Best.	Pass.	Best.	Pass.	Best.	Pass.	Best.	Pass.	Best.	Pass.
- Aantal betrokken lichte tweewielers	1266	157	8	25	-	2315	144	11402	727	13899	879
- Aantal lichte tweewielers voor dewelke de gegevens beschikbaar zijn (1)	794	155	8	25	-	2221	142	10692	712	13093	862
<b>Plaats van de lichte tweewieler</b>											
- Rijdt op of verlaat een fietspad gescheiden van de rijbaan (door een boordsteen, een berm, een parkeerstrook,...)	149	19	-	-	-	334	19	1906	98	2259	117
- Rijdt op een fietspad dat door markeringen op de rijbaan is aangeduid	82	23	1	5	-	398	17	2026	113	2452	131
- Geen van deze twee gevallen	563	113	7	20	-	1489	106	6760	501	8382	614
<b>Indien de tweewieler op een fietspad rijdt of dit verlaat:</b>											
- Het is een éénrichtingsfietspad	156	34	1	4	-	502	25	2801	154	3341	180
- Het is een tweerichtingsfietspad											
- en de tweewieler rijdt in de "normale" richting	52	3	-	1	-	143	7	599	35	746	42
- en de tweewieler rijdt in "tegenrichting"	23	5	-	-	-	87	4	532	22	624	26

(1) Wanneer meerdere lichte tweewielers betrokken zijn bij éénzelfde ongeval zijn de gegevens omtrent hun plaats op de weg slechts gekend door één enkele onder hen.

**Tabel 26.- ONGEVALSFAKTOREN VOLGENS DE TYPE VAN DE EERSTE AANRIJDING**  
**- Jaar 1997**

**Absolute cijfers**

ONGEVALSFAKTOREN	Type van de eerste aanrijding											
	Tussen bestuurders					Met een voetganger	Een weggebruiker tegen een hindernis			Een bestuurder geen hindernis	Andere of onbekend	Totaal
	Ketting botsing	Frontale botsing	Langs achteren	Langs opzij	Totaal		Op de rijbaan	Buiten de rijbaan	Totaal			
<b>Samenhangend met de weggebruiker</b>												
- Rijdt door een rood licht	2	128	65	851	1046	88	19	16	35	-	1	1170
- Verleent geen voorrang	15	1979	1022	12506	15522	728	36	67	103	1	26	16380
- Overschrijdt een doorlopende witte streep	2	297	72	255	626	10	8	65	73	3	1	713
- Haalt verkeerd in	4	161	454	592	1211	32	15	64	79	8	-	1330
- Voert in extremis een uitwijkingsmaneuver uit (onverwachte hindernis)	27	377	731	950	2085	193	209	664	873	50	16	3217
- Niet reglementaire plaats op de rijbaan	8	1449	532	1464	3453	409	113	242	355	12	2	4231
- Controleverlies over stuur	94	1227	1555	1325	4201	152	652	6622	7274	866	63	12556
- Houdt geen afstand tussen weggebruikers	328	119	4313	394	5154	95	14	49	63	9	1	5322
- Val	3	92	252	511	858	107	174	146	320	394	57	1736
<b>Samenhangend met de voertuig en/of de aanhangwagen</b>												
- Geen of incorrecte verlichting (vooraan/achteraan)	-	32	44	62	138	2	5	8	13	-	-	153
- Afgesleten banden	-	21	19	40	80	4	4	52	56	7	1	148
- Klapband (voor het ongeval)	-	2	7	16	25	1	9	97	106	23	1	156
- Defecten van de aanhangwagen of van de lading	2	6	12	14	34	7	4	25	29	8	-	78
<b>Samenhangend met de weg of de verkeersomstandigheden</b>												
- Slechte staat van de weg of het fietspad (sporen, ijzel, modder, overstroming...)	7	169	122	157	455	30	105	549	654	125	9	1273
- Gebrekkige signalisatie	1	20	14	62	97	9	56	24	80	4	1	191
- Defecte of onvoldoende verlichting	1	23	51	72	147	48	29	90	119	5	2	321
- Werken	24	31	153	106	314	30	115	72	187	13	1	545
- Verkeersopstopping, file, ongeval	130	39	625	160	954	56	5	40	45	7	-	1062
- Sterke daling (7 % of +)	2	33	19	25	79	7	4	40	44	18	1	149
- Scherpe bocht	3	311	61	204	579	20	62	723	785	103	2	1489
- Slechte zichtbaarheid, (reliëf, vaste hindernis, stilstaand voertuig...)	18	256	214	667	1155	132	24	52	76	9	3	1375

**Tabel 26.- ONGEVALSFAKTOREN VOLGENS DE TYPE VAN DE EERSTE AANRIJDING**  
**- Jaar 1997 (vervolg)**

In percentages volgens de factoren

ONGEVALSFAKTOREN	Type van de eerste aanrijding											
	Tussen bestuurders					Met een voetganger	Een weggebruiker tegen een hindernis			Een bestuurder geen hindernis	Andere of onbekend	Totaal
	Ketting botsing	Frontale botsing	Langs achteren	Langs opzij	Totaal		Op de rijbaan	Buiten de rijbaan	Totaal			
<b>Samenhangend met de weggebruiker</b>												
- Rijdt door een rood licht	0.41	2.20	0.72	4.52	3.06	4.85	1.53	0.20	0.38	0.00	0.60	2.51
- Verleent geen voorrang	3.11	33.95	11.36	66.35	45.44	40.13	2.90	0.84	1.12	0.07	15.57	35.11
- Overschrijdt een doorlopende witte streep	0.41	5.10	0.80	1.35	1.83	0.55	0.65	0.82	0.80	0.22	0.60	1.53
- Haalt verkeerd in	0.83	2.76	5.05	3.14	3.55	1.76	1.21	0.81	0.86	0.60	0.00	2.85
- Voert in extremis een uitwijkingsmaneuver uit (onverwachte hindernis)	5.59	6.47	8.13	5.04	6.10	10.64	16.85	8.37	9.51	3.72	9.58	6.90
- Niet reglementaire plaats op de rijbaan	1.66	24.86	5.91	7.77	10.11	22.55	9.11	3.05	3.87	0.89	1.20	9.07
- Controleverlies over stuur	19.46	21.05	17.29	7.03	12.30	8.38	52.58	83.45	79.28	64.48	37.72	26.91
- Houdt geen afstand tussen weggebruikers	67.91	2.04	47.94	2.09	15.09	5.24	1.13	0.62	0.69	0.67	0.60	11.41
- Val	0.62	1.58	2.80	2.71	2.51	5.90	14.03	1.84	3.49	29.34	34.13	3.72
<b>Samenhangend met de voertuig en/of de aanhangwagen</b>												
- Geen of incorrecte verlichting (vooraan/achteraan)	0.00	52.46	53.66	46.97	49.82	14.29	22.73	4.40	6.37	0.00	0.00	28.60
- Afgesleten banden	0.00	34.43	23.17	30.30	28.88	28.57	18.18	28.57	27.45	18.42	50.00	27.66
- Klapband (voor het ongeval)	0.00	3.28	8.54	12.12	9.03	7.14	40.91	53.30	51.96	60.53	50.00	29.16
- Defecten van de aanhangwagen of van de lading	00.00	9.84	14.63	10.61	12.27	50.00	18.18	13.74	14.22	21.05	0.00	14.58
<b>Samenhangend met de weg of de verkeersomstandigheden</b>												
- Slechte staat van de weg of het fietspad (sporen, ijzel, modder, overstrooming...)	3.76	19.16	9.69	10.81	12.04	9.04	26.25	34.53	32.86	44.01	47.37	19.88
- Gebrekkige signalisatie	0.54	2.27	1.11	4.27	2.57	2.71	14.00	1.51	4.02	1.41	5.26	2.98
- Defecte of onvoldoende verlichting	0.54	2.61	4.05	4.96	3.89	14.46	7.25	5.66	5.98	1.76	10.53	5.01
- Werken	12.90	3.51	12.15	7.30	8.31	9.04	28.75	4.53	9.40	4.58	5.26	8.51
- Verkeersopstopping, file, ongeval	69.89	4.42	49.64	11.01	25.24	16.87	1.25	2.52	2.26	2.46	0.00	16.58
- Sterke daling (7 % of +)	1.08	3.74	1.51	1.72	2.09	2.11	1.00	2.52	2.21	6.34	5.26	2.33
- Scherpe bocht	1.61	35.26	4.85	14.04	15.32	6.02	15.50	45.47	39.45	36.27	10.53	23.25
- Slechte zichtbaarheid, (reliëf, vaste hindernis, stilstaand voertuig...)	9.68	29.02	17.00	45.91	30.56	39.76	6.00	3.27	3.82	3.17	15.79	21.47

Grafiek 9. ONGEVALSFAKTOREN

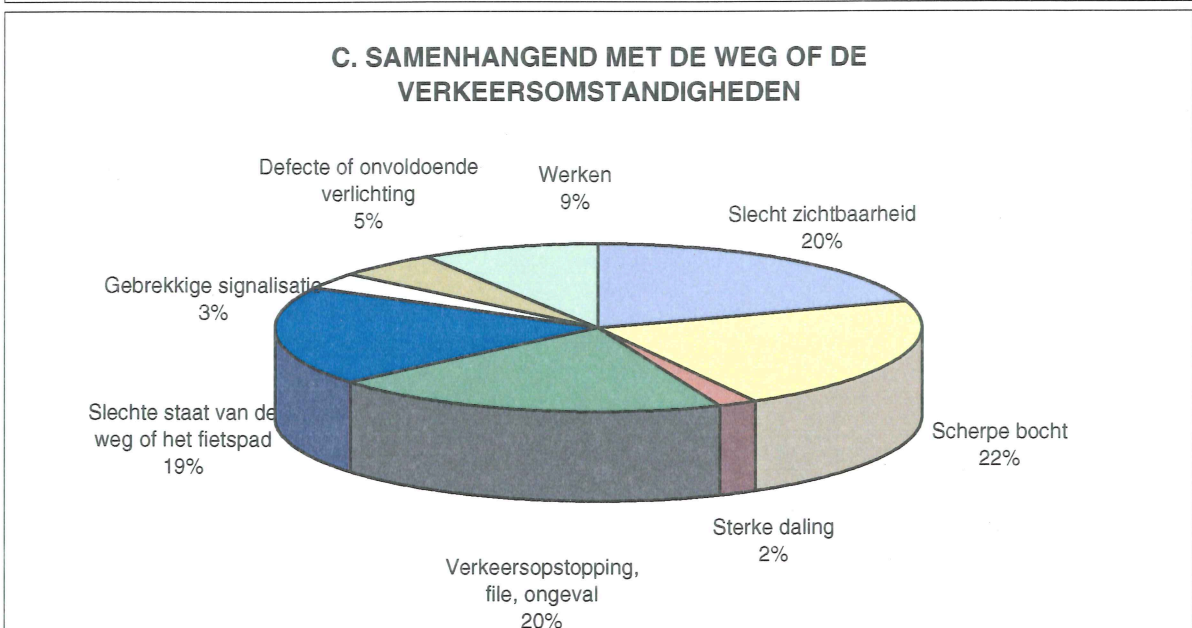
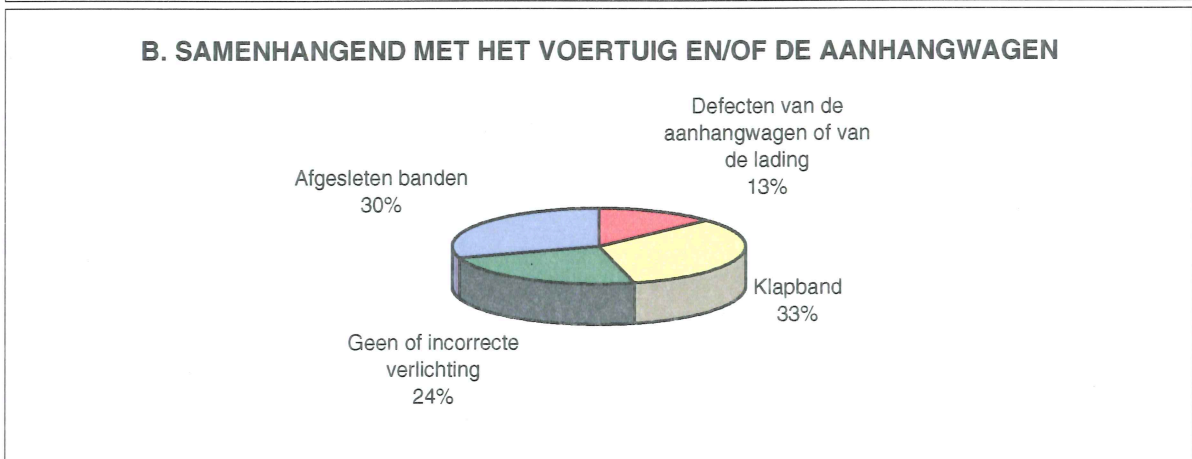
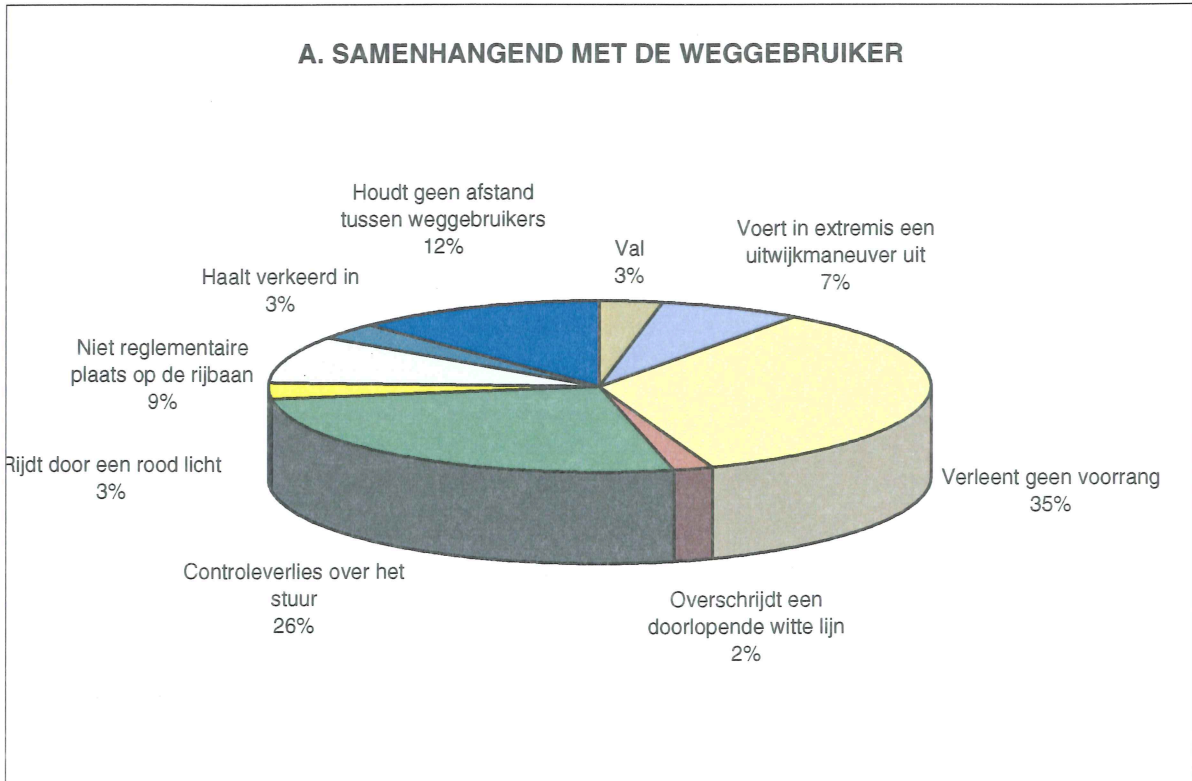





Tabel 27.- ONGEVALSFAKTOREN VOLGENS DE ERNST DER GEVOLGEN - Jaar 1997

ONGEVALSFAKTOREN	Absolute cijfers						In percentages					
	Doden	Doden ter plaatse	Dodel. gewonden	Ernstig gewonden	Licht gewonden	Totaal	Doden	Doden ter plaatse	Dodel. gewonden	Ernstig gewonden	Licht gewonden	Totaal
<b>Samenhangend met de weggebruiker</b>												
- Rijdt door een rood licht	24	22	2	299	1631	1954	1.85	1.84	2.08	2.61	2.98	2.90
- Verleent geen voorrang	236	211	25	3444	20013	23693	18.24	17.61	26.04	30.06	36.57	35.11
- Overschrijdt een doorlopende witte streep	51	47	4	279	896	1226	3.94	3.92	4.17	2.44	1.64	1.82
- Haalt verkeerd in	51	50	1	373	1523	1947	3.94	4.17	1.04	3.26	2.78	2.89
- Voert in extremis een uitwijkingsmaneuver uit (onverwachte hindernis)	69	61	8	701	3727	4497	5.33	5.09	8.33	6.12	6.81	6.66
- Niet reglementaire plaats op de rijbaan	145	137	8	1166	4609	5920	11.21	11.44	8.33	10.18	8.42	8.77
- Controleverlies over stuur	627	588	39	4083	12851	17561	48.45	49.08	40.63	35.64	23.48	26.02
- Houdt geen afstand tussen weggebruikers	71	65	6	670	7975	8716	5.49	5.43	6.25	5.85	14.57	12.92
- Val	20	17	3	441	1503	1964	1.55	1.42	3.13	3.85	2.75	2.91
<b>Samenhangend met de voertuig en/of de aanhangwagen</b>												
- Geen of incorrecte verlichting (vooraan/achteraan)	9	9	-	54	138	201	21.43	21.43	0.00	29.51	22.66	24.10
- Afsgesleten banden	15	15	-	67	166	248	35.71	35.71	0.00	36.61	27.26	29.74
- Klapband (voor het ongeval)	13	13	-	42	220	275	30.95	30.95	0.00	22.95	36.12	32.97
- Defecten van de aanhangwagen of van de lading	5	5	-	20	85	110	11.90	11.90	0.00	10.93	13.96	13.19
<b>Samenhangend met de weg of de verkeersomstandigheden</b>												
- Slechte staat van de weg of het fietspad (sporen, ijzel, modder, overstroming...)	39	38	1	377	1311	1727	20.21	20.54	12.50	23.98	17.31	18.49
- Gebrekkige signalisatie	6	6	-	51	202	259	3.11	3.24	0.00	3.24	2.67	2.77
- Defecte of onvoldoende verlichting	32	30	2	111	311	454	16.58	16.22	25.00	7.06	4.11	4.86
- Werken	21	19	2	123	692	836	10.88	10.27	25.00	7.82	9.14	8.95
- Verkeersopstopping, file, ongeval	17	17	-	134	1727	1878	8.81	9.19	0.00	8.52	22.80	20.11
- Sterke daling (7 % of +)	2	2	-	49	175	226	1.04	1.08	0.00	3.12	2.31	2.42
- Scherpe bocht	56	53	3	448	1572	2076	29.02	28.65	37.50	28.50	20.76	22.23
- Slechte zichtbaarheid, (reliëf, vaste hindernis, stilstaand voertuig...)	20	20	-	279	1584	1883	10.36	10.81	0.00	17.75	20.91	20.16

**Tabel 28.- AANTAL ONGEVALLEN EN SLACHTOFFERS VOLGENS DE LICHTGESTELDHEID EN DE AARD VAN DE BEBOUWING LANGS DE WEG - Jaar 1997**

LICHTGESTELDHEID	Be- bouwing (1)	Aantal ongevallen					Aantal slachtoffers				
		Met doden	Met dodel. gewon- den	Met ernstig gewon- den	Met licht gewon- den	Totaal	Doden	Dodel. gewon- den	Ernstig gewon- den	Licht gewon- den	Totaal
Dag	1	188	26	2431	16309	18954	196	26	2704	21511	24437
	2	407	30	3349	11767	15553	439	30	4322	19102	23893
	Totaal	595	56	5780	28076	34507	635	56	7026	40613	48330
Dageraad - schemering	1	16	1	167	1126	1310	16	1	190	1498	1705
	2	47	5	280	997	1329	53	5	343	1518	1919
	Totaal	63	6	447	2123	2639	69	6	533	3016	3624
Nacht: ontstoken openbare verlichting	1	122	22	1138	4881	6163	133	23	1379	7049	8584
	2	279	15	1487	3563	5344	318	15	2007	6024	8364
	Totaal	401	37	2625	8445	11508	451	38	3386	13074	16949
Nacht: geen openbare verlichting	1	10	1	38	118	167	11	1	42	163	217
	2	79	5	312	643	1039	89	6	413	1015	1523
	Totaal	89	6	350	761	1206	100	7	455	1178	1740
Onbekend	1	1	-	12	105	118	1	-	12	122	135
	2	1	-	15	84	100	1	-	20	108	129
	Totaal	2	-	27	189	218	2	-	32	230	264
Totaal	1	337	50	3786	22539	26712	357	51	4327	30343	35078
	2	813	55	5443	17054	23365	900	56	7105	27767	35828
<b>Algemeen totaal</b>		<b>1150</b>	<b>105</b>	<b>9229</b>	<b>39594</b>	<b>50078</b>	<b>1257</b>	<b>107</b>	<b>11432</b>	<b>58111</b>	<b>70907</b>

(1) 1: In agglomeraties (verkeerstekens F1, F3).

2: Buiten agglomeraties.

Tabel 29.- AANTAL ONGEVALLEN EN SLACHTOFFERS VOLGENS DE WEERGESTELDHEID - Jaar 1997

WEERSOMSTAN- DIGHEDEN	Aantal ongevallen					Aantal slachtoffers				
	Met doden	Met do- delijk gewon- den	Met ernstig gewon- den	Met licht gewon- den	Totaal	Doden	Dode- lijk gewon- den	Ernstig gewon- den	Licht gewon- den	Totaal
Normaal	988	87	7695	32318	41088	1081	89	9481	47142	57793
Regen	126	12	1105	5477	6720	136	12	1428	8442	10018
EN										
- mist	-	-	6	22	28	-	-	8	31	39
- sterke wind, rukwind	9	1	53	134	197	10	1	72	202	285
- sneeuwval	-	-	2	2	4	-	-	2	4	6
- hagelbui	-	-	1	3	4	-	-	1	4	5
- andere	-	-	2	9	11	-	-	2	20	22
Mist	11	1	113	354	479	11	1	136	567	715
EN										
- andere	-	-	2	5	7	-	-	2	6	8
Sterke wind, rukwind	4	2	31	79	116	4	2	43	114	163
EN										
- sneeuwval	-	-	-	-	-	-	-	-	-	-
- hagelbui	-	-	2	1	3	-	-	2	1	3
- andere	-	-	-	-	-	-	-	-	-	-
Sneeuwval	1	-	28	123	152	3	-	35	182	220
EN										
- hagelbui	-	-	-	1	1	-	-	-	3	3
- andere	-	-	-	1	1	-	-	-	1	1
Hagelbui	-	-	-	12	12	-	-	-	22	22
EN										
- andere	-	-	-	-	-	-	-	-	-	-
Andere (dikke rook, ezv.)	4	1	71	220	296	5	1	82	337	425
Onbekend	7	1	118	833	959	7	1	138	1033	1179
<b>Totaal</b>	<b>1150</b>	<b>105</b>	<b>9229</b>	<b>39594</b>	<b>50078</b>	<b>1257</b>	<b>107</b>	<b>11432</b>	<b>58111</b>	<b>70907</b>

**Tabel 30.- AANTAL ONGEVALLEN EN AANTAL SLACHTOFFERS VOLGENS DE STAAT  
VAN DE WEG - Jaar 1997**

STAAT VAN DE WEG	Aantal ongevallen					Aantal slachtoffers				
	Met doden	Met dodel. gewonden	Met ernstig gewonden	Met licht gewonden	Totaal	Doden	Dodel. gewonden	Ernstig gewonden	Licht gewonden	Totaal
Droog	715	69	5807	24700	31291	776	71	7054	35539	43440
EN										
- proper	119	10	841	3292	4262	136	10	1067	4877	6090
- vuil (zand, grint, bladeren)	5	-	29	114	148	5	-	38	145	188
Nat, plassen	280	20	2107	9485	11892	304	20	2749	14795	17868
EN										
- ijzel, sneeuw	2	-	18	71	91	4	-	24	112	140
- proper	9	3	112	347	471	9	3	135	552	699
- vuil	5	-	30	100	135	5	-	37	145	187
Ijzel, sneeuw	7	1	166	565	739	9	1	190	825	1025
EN										
- proper	1	-	1	1	3	1	-	2	2	5
- vuil	-	-	1	2	3	-	-	1	2	3
Proper	-	-	10	80	90	-	-	12	117	129
Vuil	1	-	25	108	134	1	-	28	134	163
Onbekend	6	2	82	729	819	7	2	95	866	970
<b>Totaal</b>	<b>1150</b>	<b>105</b>	<b>9229</b>	<b>39594</b>	<b>50078</b>	<b>1257</b>	<b>107</b>	<b>11432</b>	<b>58111</b>	<b>70907</b>

**Tabel 31.- AANTAL ONGEVALLEN EN AANTAL SLACHTOFFERS VOLGENS SOMMIGE PLAATSELIJKE KARAKTERISTIEKEN VAN HET ONGEVAL - Jaar 1997**

KARAKTERISTIEKEN VAN DE WEG	Be- bouw- ing (1)	Aantal ongevallen					Aantal slachtoffers				
		Met doden	Met dodel. gewon- den	Met ernstig gewon- den	Met licht gewon- den	Totaal	Doden	Dodel. gewon- den	Ernstig gewon- den	Licht gewon- den	Totaal
Werken met invloed op het wegdek	1	4	-	45	258	307	4	-	53	322	379
	2	20	2	76	334	432	26	3	105	556	690
	Totaal	24	2	121	592	739	30	3	158	878	1069
Brug, viaduct	1	12	2	65	415	494	13	2	84	594	693
	2	21	2	137	519	679	26	2	187	835	1050
	Totaal	33	4	202	934	1173	39	4	271	1429	1743
Tunnel	1	-	1	9	134	144	-	1	10	197	208
	2	4	1	16	67	88	4	1	21	122	148
	Totaal	4	2	25	201	232	4	2	31	319	356
Overweg (spoorweg)	1	10	-	12	76	98	12	-	16	104	132
	2	7	-	15	42	64	7	-	16	70	93
	Totaal	17	-	27	118	162	19	-	32	174	225
Rondpunt	1	3	2	41	402	448	3	2	49	501	555
	2	4	1	23	136	164	4	1	26	180	211
	Totaal	7	3	64	538	612	7	3	75	681	766
Geen	1	308	45	3614	21254	25221	325	46	4115	28625	33111
	2	757	49	5176	15956	21938	833	49	6750	26004	33636
	Totaal	1150	105	9229	39594	50078	1257	107	11432	58111	70907

(1) 1: In agglomeraties (verkeerstekens F1,F3).

2: Buiten agglomeraties.



Grafiek 10. AANTAL SLACHTOFFERS (doden, dodelijk gewonden, ernstig gewonden) VOLGENS LEEFTIJDKLASSE (in %) JAAR 1997

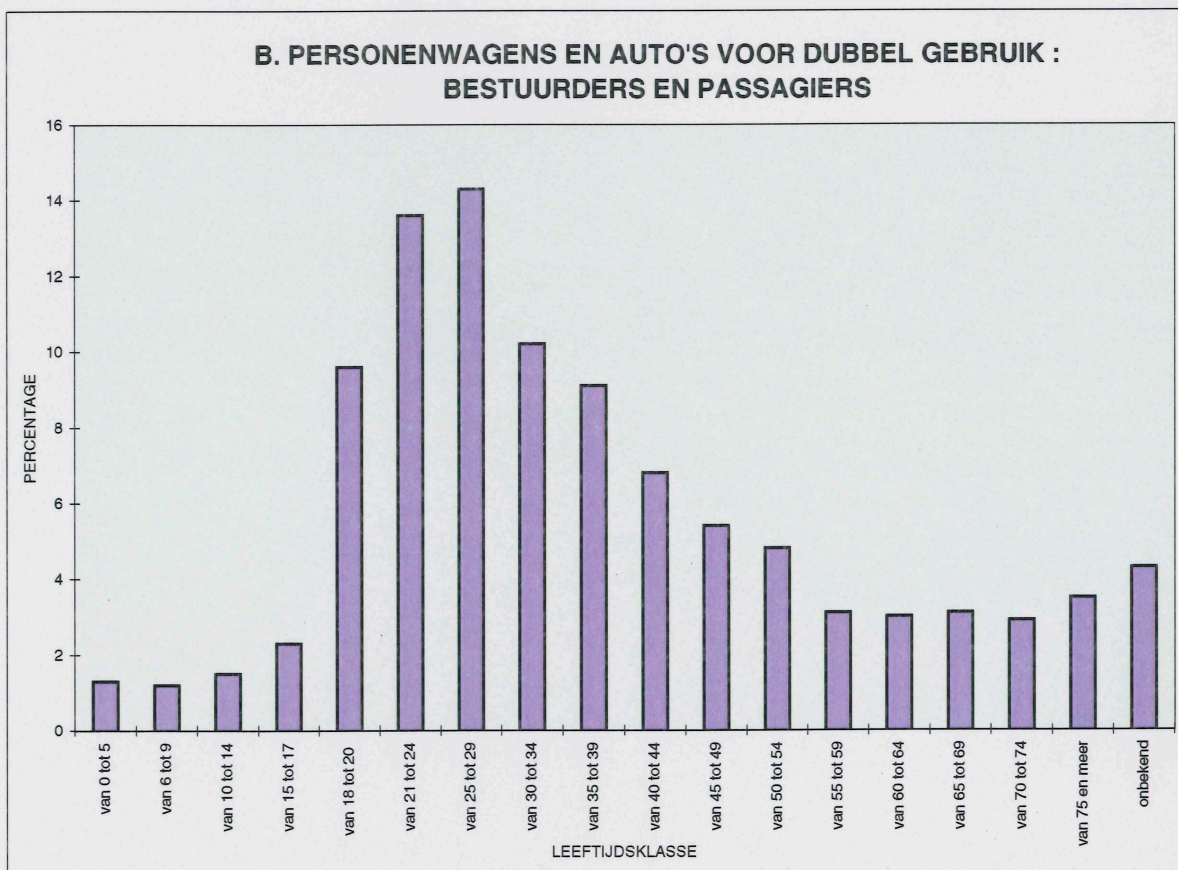
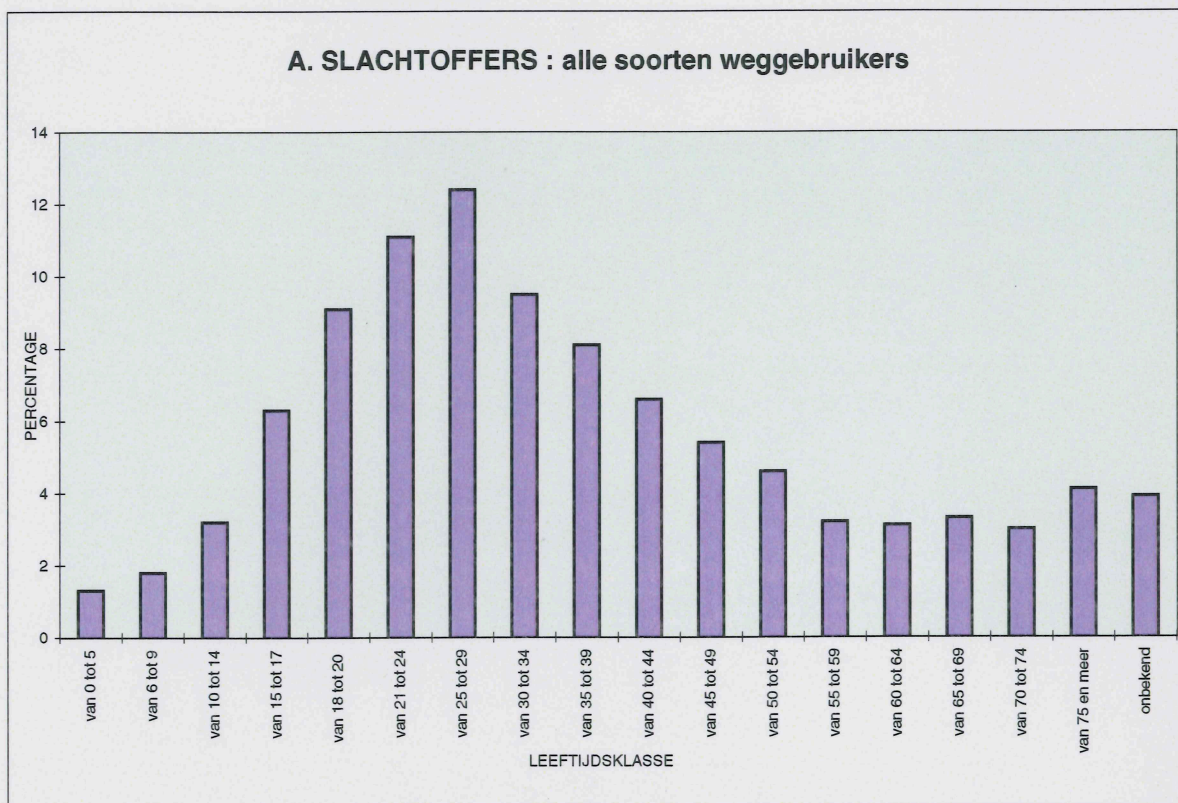





Grafiek 10. AANTAL SLACHTOFFERS VOLGENS LEEFTIJDSCLASSE (in %) - VERVOLG

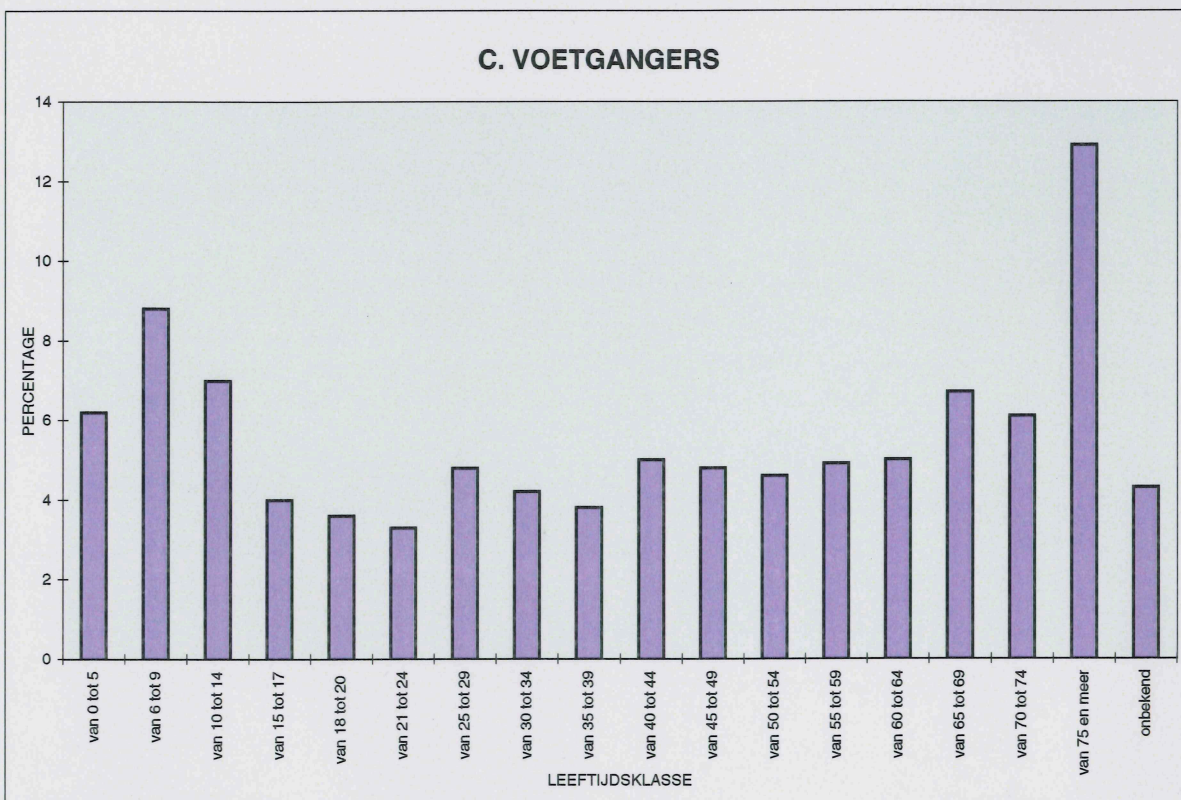





Grafiek 10. AANTAL SLACHTOFFERS VOLGENS LEEFTIJDSKLASSE (in %) - VERVOLG

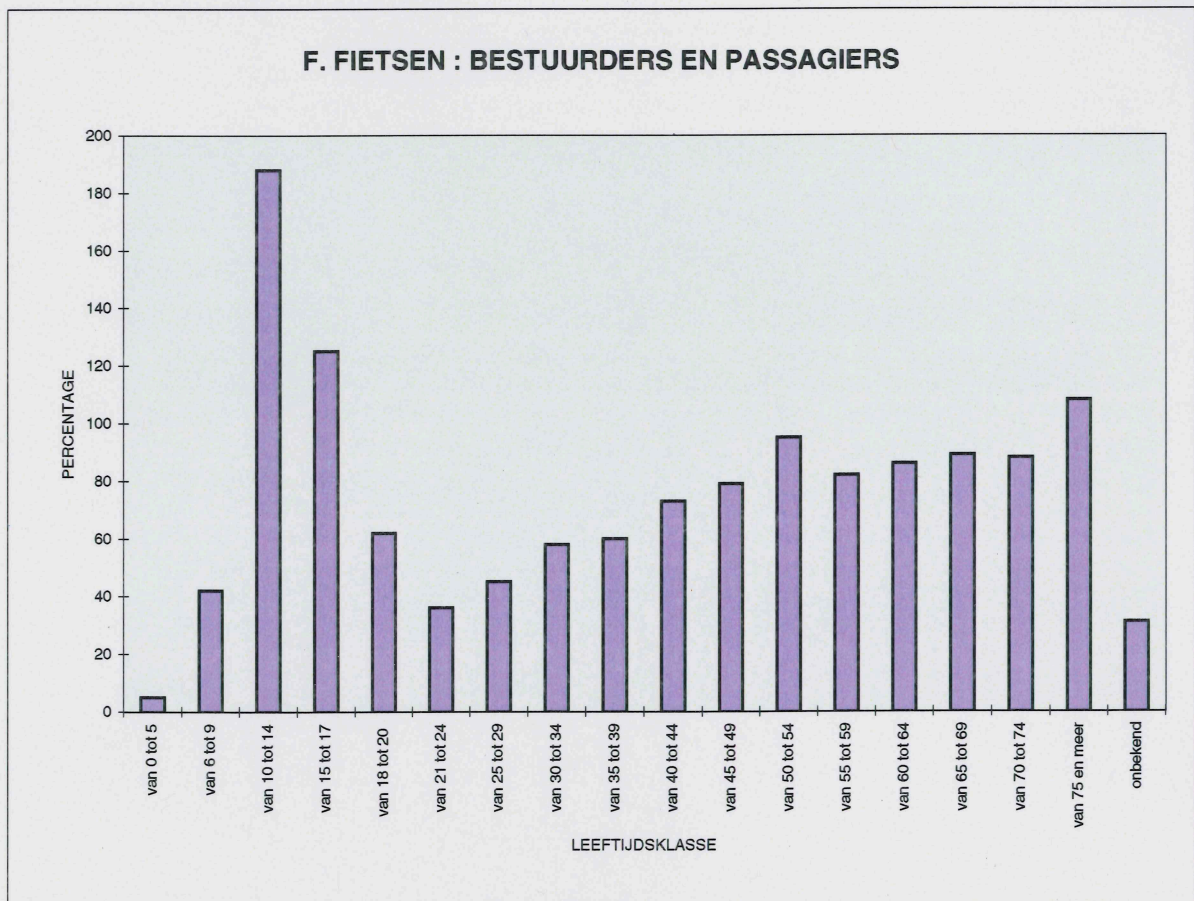
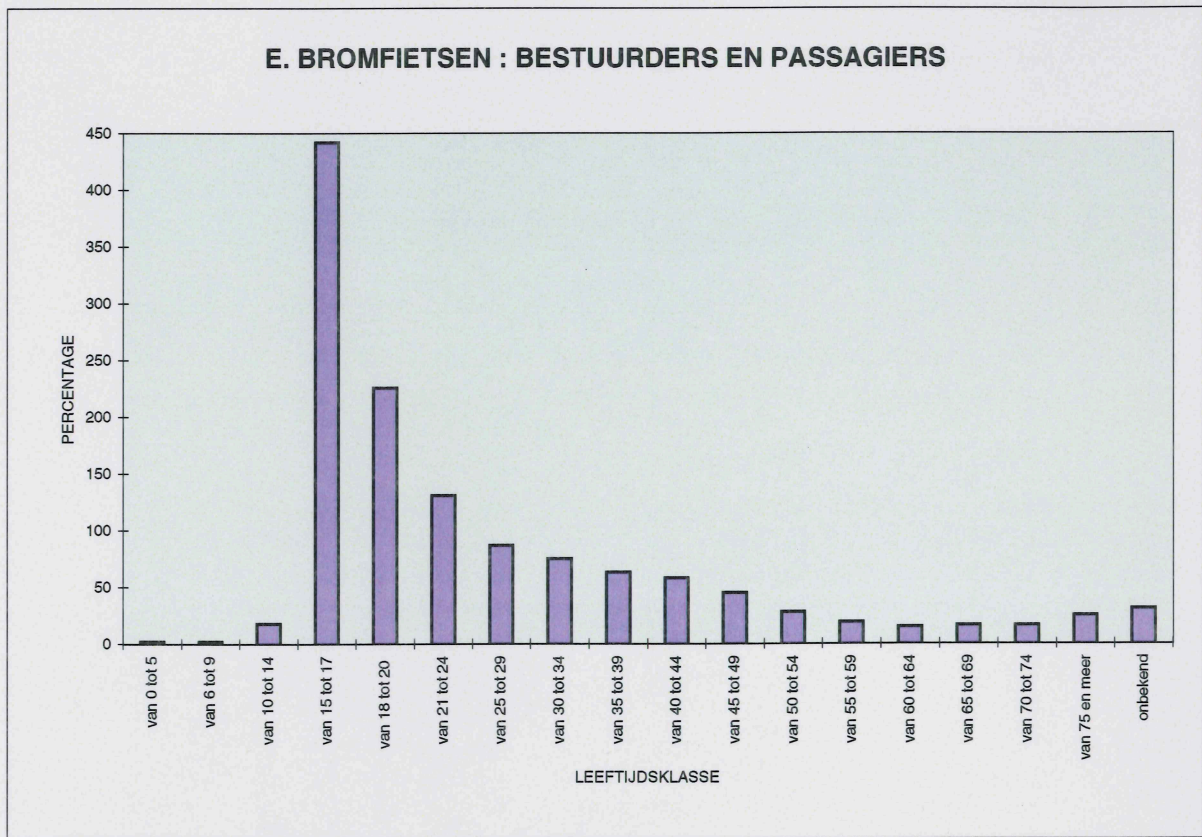



**Tabel 32.- AANTAL BESTUURDERS EN AANTAL SLACHTOFFERS VOLGENS LEEFTIJDskLASSE  
EN HET GESLACHT - Jaar 1997  
(ALLE SOORTEN WEGGEBRUIKERS SAMEN)**

LEEFTIJDskKLASSEN	Geslacht T = to- taal waar- van M = man- nen V = vrou- wen	Aantal bestuur- ders (1)	Aantal slachtoffers											
			Doden			Dodelijk gewonden			Ernstig gewonden			Licht gewonden		
			Weg- ge- brui- kers	Pas- sa- giers	To- taal	Weg- ge- brui- kers	Pas- sa- giers	To- taal	Weg- ge- brui- kers	Pas- sa- giers	To- taal	Weg- ge- brui- kers	Pas- sa- giers	To- taal
van 0 tot 5 jaar	T	321	7	8	15	2	-	2	59	94	153	241	916	1157
	M	204	4	5	9	1	-	1	38	50	88	151	475	626
	V	117	3	3	6	1	-	1	21	44	65	90	440	530
van 6 tot 9 jaar	T	692	5	7	12	1	1	2	125	90	215	523	932	1455
	M	435	3	4	7	1	-	1	81	46	127	325	467	792
	V	256	2	3	5	-	1	1	43	44	87	198	463	661
van 10 tot 14 jaar	T	1794	17	5	22	1	-	1	249	133	382	1391	1019	2410
	M	1149	7	3	10	1	-	1	169	71	240	869	445	1314
	V	642	10	2	12	-	-	-	80	62	142	519	573	1092
van 15 tot 17 jaar	T	4017	24	19	43	7	-	7	532	218	750	3095	1231	4326
	M	2812	13	7	20	7	-	7	397	115	512	2106	527	2633
	V	1202	10	12	22	-	-	-	135	103	238	988	702	1690
van 18 tot 20 jaar	T	7504	70	24	94	4	-	4	775	289	1064	4086	1625	5711
	M	5580	62	14	76	4	-	4	605	151	756	2825	711	3536
	V	1917	8	10	18	-	-	-	170	138	308	1258	911	2169
van 21 tot 24 jaar	T	10289	114	34	148	4	2	6	977	293	1270	4922	1497	6419
	M	7420	93	22	115	4	1	5	753	131	884	3204	653	3857
	V	2858	21	12	33	-	1	1	224	162	386	1711	843	2554
van 25 tot 29 jaar	T	12679	159	24	183	11	2	13	1152	232	1384	5673	1424	7097
	M	9001	137	19	156	10	1	11	871	99	970	3626	542	4168
	V	3665	22	5	27	1	1	2	279	133	412	2040	881	2921
van 30 tot 34 jaar	T	11326	92	14	106	7	1	8	960	145	1105	4748	979	5727
	M	7861	77	5	82	6	-	6	719	71	790	2977	355	3332
	V	3457	15	9	24	1	1	2	241	74	315	1769	624	2393
van 35 tot 39 jaar	T	9656	97	11	108	4	-	4	818	107	925	3944	771	4715
	M	6595	85	7	92	3	-	3	582	37	619	2424	258	2682
	V	3056	12	4	16	1	-	1	236	70	306	1518	513	2031
van 40 tot 44 jaar	T	8067	78	9	87	5	-	5	644	109	753	3247	623	3870
	M	5507	60	3	63	5	-	5	449	38	487	1978	174	2152
	V	2550	18	6	24	-	-	-	194	71	265	1266	449	1715
van 45 tot 49 jaar	T	6492	52	6	58	5	-	5	546	87	633	2480	592	3072
	M	4592	47	3	50	4	-	4	384	37	421	1517	149	1666
	V	1896	5	3	8	1	-	1	162	49	211	962	443	1405
van 50 tot 54 jaar	T	5007	54	8	62	4	2	6	421	102	523	1976	463	2439
	M	3570	40	2	42	3	-	3	293	37	330	1232	101	1333
	V	1429	14	6	20	1	2	3	128	65	193	741	362	1103
van 55 tot 59 jaar	T	3437	40	7	47	1	-	1	291	73	364	1332	386	1718
	M	2465	30	1	31	1	-	1	180	18	198	823	62	885
	V	970	10	6	16	-	-	-	111	55	166	509	323	832
van 60 tot 64 jaar	T	2904	52	8	60	6	1	7	263	62	325	1163	397	1560
	M	2102	41	2	43	6	-	6	160	9	169	725	66	791
	V	795	11	6	17	-	1	1	103	53	156	435	331	766
van 65 tot 69 jaar	T	2540	41	9	50	13	2	15	276	80	356	1039	325	1364
	M	1775	28	1	29	9	1	10	154	14	168	639	50	689
	V	763	13	8	21	4	1	5	122	66	188	399	275	674
van 70 tot 74 jaar	T	1936	51	8	59	6	1	7	248	71	319	735	280	1015
	M	1401	43	1	44	4	-	4	153	13	166	453	47	500
	V	534	8	7	15	2	1	3	95	58	153	281	232	513
van 75 jaar en meer	T	2033	78	14	92	13	1	14	334	87	421	855	320	1175
	M	1499	53	4	57	9	-	9	218	10	228	577	59	636
	V	527	25	10	35	4	1	5	116	77	193	273	261	534
Onbekend	T	5320	7	3	10	-	-	-	290	198	488	1482	1380	2862
	M	2878	7	3	10	-	-	-	199	81	280	943	474	1417
	V	950	-	-	-	-	-	-	79	110	189	448	874	1322
<b>Totaal</b>	<b>T</b>	<b>96014</b>	<b>1038</b>	<b>218</b>	<b>1256</b>	<b>94</b>	<b>13</b>	<b>107</b>	<b>8960</b>	<b>2470</b>	<b>11430</b>	<b>42932</b>	<b>15160</b>	<b>58092</b>
	<b>M</b>	<b>66846</b>	<b>830</b>	<b>106</b>	<b>936</b>	<b>78</b>	<b>3</b>	<b>81</b>	<b>6405</b>	<b>1028</b>	<b>7433</b>	<b>27394</b>	<b>5615</b>	<b>33009</b>
	<b>V</b>	<b>27584</b>	<b>207</b>	<b>112</b>	<b>319</b>	<b>16</b>	<b>10</b>	<b>26</b>	<b>2539</b>	<b>1434</b>	<b>3973</b>	<b>15405</b>	<b>9500</b>	<b>24905</b>

(1) In deze tabel worden de voetgangers beschouwd als bestuurders.

**Tabel 33. - AANTAL IN ONGEVALLLEN BETROKKEN VOETGANGERS EN AANTAL SLACHTOFFERS ONDER HEN VOLGENS DE LEEFTIJDskLASSE EN HET GESLACHT - Jaar 1997**

AARD VAN DE WEGGEBRUIKERS EN LEEFTIJDskKLASSEN	Geslacht T = totaal waarvan M = mannen V = vrouwen	Aantal voetgangers	Aantal slachtoffers			
			Doden	Dodelijk gewonden	Ernstig gewonden	Licht gewonden
<b>Voetgangers</b>						
van 0 tot 5 jaar	T	275	7	2	54	208
	M	171	4	1	35	128
	V	104	3	1	19	80
van 6 tot 9 jaar	T	390	4	-	86	295
	M	234	2	-	55	175
	V	155	2	-	30	120
van 10 tot 14 jaar	T	388	4	-	68	305
	M	227	2	-	41	179
	V	161	2	-	27	126
van 15 tot 17 jaar	T	217	4	1	36	166
	M	114	-	1	20	87
	V	102	3	-	16	79
van 18 tot 20 jaar	T	173	4	-	33	129
	M	88	3	-	17	62
	V	84	1	-	16	66
van 21 tot 24 jaar	T	198	4	-	30	159
	M	103	4	-	18	79
	V	95	-	-	12	80
van 25 tot 29 jaar	T	216	3	-	46	160
	M	128	3	-	33	87
	V	88	-	-	13	73
van 30 tot 34 jaar	T	202	4	-	39	145
	M	120	3	-	31	80
	V	81	1	-	8	64
van 35 tot 39 jaar	T	200	3	1	35	150
	M	103	3	1	21	71
	V	97	-	-	14	79
van 40 tot 44 jaar	T	206	4	1	46	147
	M	101	2	1	26	69
	V	105	2	-	20	78
van 45 tot 49 jaar	T	166	4	-	45	110
	M	82	4	-	22	50
	V	84	-	-	23	60
van 50 tot 54 jaar	T	168	7	2	38	119
	M	94	6	1	24	61
	V	74	1	1	14	58
van 55 tot 59 jaar	T	163	9	-	41	111
	M	76	6	-	18	51
	V	87	3	-	23	60
van 60 tot 64 jaar	T	181	9	2	40	127
	M	87	7	2	12	65
	V	92	2	-	28	60
van 65 tot 69 jaar	T	202	8	7	53	132
	M	74	3	3	20	47
	V	127	5	4	33	84
van 70 tot 74 jaar	T	190	15	2	45	126
	M	68	10	1	14	41
	V	122	5	1	31	85
van 75 jaar en meer	T	321	25	3	103	185
	M	121	11	-	45	62
	V	197	14	3	58	120
Onbekend	T	325	3	-	41	237
	M	144	3	-	22	103
	V	133	-	-	15	107
<b>Totaal</b>	T	<b>4181</b>	<b>121</b>	<b>21</b>	<b>879</b>	<b>3011</b>
	M	<b>2135</b>	<b>76</b>	<b>11</b>	<b>474</b>	<b>1497</b>
	V	<b>1988</b>	<b>44</b>	<b>10</b>	<b>400</b>	<b>1479</b>

(1) Voetgangers + mindervaliden in rolstoel.



**Tabel 35.- AANTAL BESTUURDERS VAN AUTOBussen, AUTOCARS EN MINIBussen EN  
SLACHTOFFERS ONDER HEN EN ONDER DE PASSAGIERS PER LEEFTIJDskLASSE  
EN GESLACHT - Jaar 1997**

AARD VAN DE WEGGEBRUIKERS EN LEEFTIJDsk- KLASSEN	Ge- slacht T = totaal waar- van M = man- nen V = vrou- wen	Aantal bestuur- ders	Aantal slachtoffers												
			Doden			Dodelijk gewonden			Ernstig gewonden			Licht gewonden			
			Weg- ge- brui- kers	Pas- sa- giers	To- taal	Weg- ge- brui- kers	Pas- sa- giers	To- taal	Weg- ge- brui- kers	Pas- sa- giers	To- taal	Weg- ge- brui- kers	Pas- sa- giers	To- taal	
<b>Autobus-autocars- minibus-trolleybus</b>															
van 0 tot 5 jaar	T	-	-	-	-	-	-	-	1	1	-	17	17		
	M	-	-	-	-	-	-	-	1	1	-	6	6		
	V	-	-	-	-	-	-	-	-	-	-	11	11		
van 6 tot 9 jaar	T	-	-	-	-	-	-	-	1	1	-	25	25		
	M	-	-	-	-	-	-	-	-	-	-	15	15		
	V	-	-	-	-	-	-	-	1	1	-	10	10		
van 10 tot 14 jaar	T	-	-	-	-	-	-	-	4	4	-	40	40		
	M	-	-	-	-	-	-	-	3	3	-	20	20		
	V	-	-	-	-	-	-	-	1	1	-	20	20		
van 15 tot 17 jaar	T	2	-	-	-	-	-	-	1	2	3	29	29		
	M	1	-	-	-	-	-	-	2	2	-	14	14		
	V	1	-	-	-	-	-	-	1	1	-	15	15		
van 18 tot 20 jaar	T	16	-	1	1	-	-	-	2	1	3	3	13	16	
	M	11	-	-	-	-	-	-	2	-	2	3	5	8	
	V	5	-	1	1	-	-	-	-	1	1	-	8	8	
van 21 tot 24 jaar	T	49	-	-	-	-	-	-	1	1	2	12	24	36	
	M	44	-	-	-	-	-	-	1	1	2	11	14	25	
	V	5	-	-	-	-	-	-	-	-	-	1	10	11	
van 25 tot 29 jaar	T	99	-	-	-	-	-	-	4	2	6	17	31	48	
	M	91	-	-	-	-	-	-	3	1	4	15	14	29	
	V	8	-	-	-	-	-	-	1	1	2	2	17	19	
van 30 tot 34 jaar	T	131	1	1	2	-	-	-	7	-	7	30	20	50	
	M	109	1	1	2	-	-	-	5	-	5	22	9	31	
	V	22	-	-	-	-	-	-	2	-	2	8	11	19	
van 35 tot 39 jaar	T	144	1	-	1	-	-	-	2	4	6	34	20	54	
	M	126	1	-	1	-	-	-	2	2	4	27	13	40	
	V	18	-	-	-	-	-	-	-	2	2	7	7	14	
van 40 tot 44 jaar	T	119	3	-	3	-	-	-	3	3	6	24	15	39	
	M	103	3	-	3	-	-	-	2	1	3	18	9	27	
	V	16	-	-	-	-	-	-	1	2	3	6	6	12	
van 45 tot 49 jaar	T	109	-	-	-	1	-	1	3	-	3	16	20	36	
	M	97	-	-	-	1	-	1	3	-	3	13	8	21	
	V	12	-	-	-	-	-	-	-	-	-	3	12	15	
van 50 tot 54 jaar	T	83	-	-	-	-	-	-	1	2	3	10	11	21	
	M	75	-	-	-	-	-	-	1	1	1	8	4	12	
	V	8	-	-	-	-	-	-	1	1	2	2	7	9	
van 55 tot 59 jaar	T	34	-	-	-	-	-	-	-	5	5	8	18	26	
	M	33	-	-	-	-	-	-	-	1	1	8	3	11	
	V	1	-	-	-	-	-	-	-	4	4	-	15	15	
van 60 tot 64 jaar	T	24	1	-	1	-	-	-	-	-	-	4	12	16	
	M	22	1	-	1	-	-	-	-	-	-	3	2	5	
	V	1	-	-	-	-	-	-	-	-	-	-	10	10	
van 65 tot 69 jaar	T	5	-	-	-	-	-	-	-	-	-	-	11	11	
	M	4	-	-	-	-	-	-	-	-	-	-	3	3	
	V	1	-	-	-	-	-	-	-	-	-	-	8	8	
van 70 tot 74 jaar	T	1	-	-	-	-	-	-	-	1	1	-	21	21	
	M	1	-	-	-	-	-	-	-	1	1	-	5	5	
	V	-	-	-	-	-	-	-	-	-	-	-	16	16	
van 75 jaar en meer	T	-	-	1	1	-	-	-	-	2	2	-	12	12	
	M	-	-	-	-	-	-	-	-	-	-	-	5	5	
	V	-	-	1	1	-	-	-	-	2	2	-	7	7	
Onbekend	T	63	-	-	-	-	-	-	2	9	11	3	39	42	
	M	46	-	-	-	-	-	-	2	5	7	3	14	17	
	V	4	-	-	-	-	-	-	-	4	4	-	23	23	
<b>Totaal</b>	<b>T</b>	<b>879</b>	<b>6</b>	<b>3</b>	<b>9</b>	<b>1</b>	<b>-</b>	<b>1</b>	<b>26</b>	<b>38</b>	<b>64</b>	<b>161</b>	<b>378</b>	<b>539</b>	
	<b>M</b>	<b>763</b>	<b>6</b>	<b>1</b>	<b>7</b>	<b>1</b>	<b>-</b>	<b>1</b>	<b>20</b>	<b>19</b>	<b>39</b>	<b>131</b>	<b>163</b>	<b>294</b>	
	<b>V</b>	<b>102</b>	<b>-</b>	<b>2</b>	<b>2</b>	<b>-</b>	<b>-</b>	<b>-</b>	<b>6</b>	<b>19</b>	<b>25</b>	<b>29</b>	<b>213</b>	<b>242</b>	



**Tabel 36.- AANTAL BESTUURDERS VAN VOERTUIGEN VOOR GOEDERENVERVOER EN SLACHTOFFERS ONDER HEN EN ONDER DE PASSAGIERS PER LEEFTIJDSCLASSE EN GESLACHT - Jaar 1997**

AARD VAN DE WEGGEBRUIKERS EN LEEFTIJDSCLASSEN	Geslacht T = totaal waarvan M = mannen V = vrouwen	Aantal bestuurders (1)	Aantal slachtoffers															
			Doden			Dodelijk gewonden			Ernstig gewonden			Licht gewonden						
			Weggebruikers	Pasagiers	Totaal	Weggebruikers	Pasagiers	Totaal	Weggebruikers	Pasagiers	Totaal	Weggebruikers	Pasagiers	Totaal				
<b>Voertuigen voor de goederenvervoer (1)</b>																		
van 0 tot 5 jaar	T	-	-	-	-	-	-	-	-	2	2	-	20	20				
	M	-	-	-	-	-	-	-	-	1	1	-	13	13				
	V	-	-	-	-	-	-	-	-	1	1	-	7	7				
van 6 tot 9 jaar	T	-	-	-	-	-	-	-	-	1	1	-	20	20				
	M	-	-	-	-	-	-	-	-	1	1	-	7	7				
	V	-	-	-	-	-	-	-	-	1	1	-	13	13				
van 10 tot 14 jaar	T	-	-	-	-	-	-	-	-	3	3	-	20	20				
	M	-	-	-	-	-	-	-	-	2	2	-	10	10				
	V	-	-	-	-	-	-	-	-	1	1	-	10	10				
van 15 tot 17 jaar	T	6	-	-	-	-	-	-	-	1	1	2	26	28				
	M	5	-	-	-	-	-	-	-	1	1	1	18	19				
	V	1	-	-	-	-	-	-	-	1	1	1	8	9				
van 18 tot 20 jaar	T	199	1	-	1	-	-	-	16	10	26	53	55	108				
	M	179	1	-	1	-	-	-	11	4	15	46	32	78				
	V	20	-	-	-	-	-	-	5	6	11	7	23	30				
van 21 tot 24 jaar	T	597	2	1	3	-	-	-	34	11	45	172	46	218				
	M	552	2	-	2	-	-	-	31	7	38	153	38	191				
	V	43	-	1	1	-	-	-	3	4	7	18	8	26				
van 25 tot 29 jaar	T	1055	6	2	8	-	-	-	54	12	66	296	71	367				
	M	998	6	1	7	-	-	-	47	8	55	269	52	321				
	V	57	-	1	1	-	-	-	7	4	11	27	19	46				
van 30 tot 34 jaar	T	1109	5	-	5	-	-	-	60	16	76	247	57	304				
	M	1058	5	-	5	-	-	-	51	13	64	228	42	270				
	V	49	-	-	-	-	-	-	9	3	12	18	15	33				
van 35 tot 39 jaar	T	1009	6	1	7	-	-	-	43	4	47	231	46	277				
	M	955	6	1	7	-	-	-	42	2	44	209	37	246				
	V	54	-	-	-	-	-	-	1	2	3	22	9	31				
van 40 tot 44 jaar	T	829	2	1	3	-	-	-	31	10	41	197	32	229				
	M	794	2	-	2	-	-	-	30	7	37	178	23	201				
	V	34	-	1	1	-	-	-	1	3	4	19	9	28				
van 45 tot 49 jaar	T	697	7	-	7	-	-	-	45	4	49	111	29	140				
	M	669	7	-	7	-	-	-	43	3	46	101	18	119				
	V	28	-	-	-	-	-	-	2	1	3	10	11	21				
van 50 tot 54 jaar	T	433	5	1	6	-	-	-	20	9	29	95	16	111				
	M	416	4	-	4	-	-	-	20	6	26	85	10	95				
	V	17	1	1	2	-	-	-	-	3	3	10	6	16				
van 55 tot 59 jaar	T	246	3	1	4	-	-	-	10	3	13	58	10	68				
	M	234	3	1	4	-	-	-	10	1	11	52	5	57				
	V	12	-	-	-	-	-	-	-	2	2	6	5	11				
van 60 tot 64 jaar	T	142	-	-	-	-	-	-	5	1	6	32	7	39				
	M	135	-	-	-	-	-	-	4	-	4	30	4	34				
	V	7	-	-	-	-	-	-	1	1	2	2	3	5				
van 65 tot 69 jaar	T	55	1	-	1	-	-	-	3	3	6	18	6	24				
	M	52	1	-	1	-	-	-	3	2	5	16	3	19				
	V	3	-	-	-	-	-	-	-	1	1	2	3	5				
van 70 tot 74 jaar	T	22	-	-	-	-	-	-	1	1	2	6	3	9				
	M	22	-	-	-	-	-	-	1	-	1	6	1	7				
	V	-	-	-	-	-	-	-	-	1	1	-	2	2				
van 75 jaar en meer	T	14	-	-	-	-	-	-	-	-	-	7	6	13				
	M	14	-	-	-	-	-	-	-	-	-	7	1	8				
	V	-	-	-	-	-	-	-	-	-	-	-	5	5				
Onbekend	T	364	-	-	-	-	-	-	9	9	18	37	51	88				
	M	237	-	-	-	-	-	-	7	7	14	35	29	64				
	V	11	-	-	-	-	-	-	2	2	4	2	20	22				
<b>Totaal</b>	T	<b>6777</b>	<b>38</b>	<b>7</b>	<b>45</b>	-	-	-	<b>331</b>	<b>100</b>	<b>431</b>	<b>1562</b>	<b>521</b>	<b>2083</b>				
	M	<b>6320</b>	<b>37</b>	<b>3</b>	<b>40</b>	-	-	-	<b>300</b>	<b>64</b>	<b>364</b>	<b>1416</b>	<b>343</b>	<b>1759</b>				
	V	<b>336</b>	<b>1</b>	<b>4</b>	<b>5</b>	-	-	-	<b>31</b>	<b>36</b>	<b>67</b>	<b>144</b>	<b>176</b>	<b>320</b>				

(1) Lichte vrachtwagen, vrachtwagen, trekker, trekker + aanhangwagen.







**Tabel 40.- AANTAL BESTUURDERS VAN FIETSEN EN SLACHTOFFERS ONDER HEN EN ONDER DE PASSAGIERS, PER LEEFTIJDSCLASSE EN GESLACHT - Jaar 1997**

AARD VAN DE WEGGEBRUIKERS EN LEEFTIJDSCLASSEN	Geslacht T = totaal waarvan M = mannen V = vrouwen	Aantal bestuurders	Aantal slachtoffers												
			Doden			Dodelijk gewonden			Ernstig gewonden			Licht gewonden			
			Weggebruikers	Pas-sagiers	To-taal	Weggebruikers	Pas-sagiers	To-taal	Weggebruikers	Pas-sagiers	To-taal	Weggebruikers	Pas-sagiers	To-taal	
<b>Rijwiel</b>															
van 0 tot 5 jaar	T	42	-	-	-	-	-	-	4	1	5	32	28	60	
	M	30	-	-	-	-	-	-	2	-	2	23	16	39	
	V	12	-	-	-	-	-	-	2	1	3	9	12	21	
van 6 tot 9 jaar	T	294	1	-	1	1	-	1	39	1	40	227	11	238	
	M	194	1	-	1	1	-	1	26	-	26	149	8	157	
	V	100	-	-	-	-	-	-	13	1	14	78	3	81	
van 10 tot 14 jaar	T	1350	12	-	12	1	-	1	174	1	175	1052	9	1061	
	M	882	4	-	4	1	-	1	122	-	122	669	2	671	
	V	465	8	-	8	-	-	-	52	1	53	380	7	387	
van 15 tot 17 jaar	T	1086	8	-	8	-	-	-	115	2	117	856	8	864	
	M	668	1	-	1	-	-	-	69	2	71	517	3	520	
	V	418	7	-	7	-	-	-	46	-	46	339	5	344	
van 18 tot 20 jaar	T	514	-	-	-	-	-	-	60	2	62	416	3	419	
	M	319	-	-	-	-	-	-	41	-	41	249	1	250	
	V	194	-	-	-	-	-	-	19	2	21	166	2	168	
van 21 tot 24 jaar	T	327	3	-	3	-	-	-	33	-	33	269	2	271	
	M	210	3	-	3	-	-	-	27	-	27	163	1	164	
	V	116	-	-	-	-	-	-	6	-	6	105	1	106	
van 25 tot 29 jaar	T	328	4	-	4	-	-	-	41	-	41	253	3	256	
	M	213	4	-	4	-	-	-	25	-	25	160	-	160	
	V	113	-	-	-	-	-	-	16	-	16	91	3	94	
van 30 tot 34 jaar	T	357	4	-	4	1	-	1	52	1	53	274	1	275	
	M	253	4	-	4	1	-	1	39	-	39	190	1	191	
	V	104	-	-	-	-	-	-	13	1	14	84	-	84	
van 35 tot 39 jaar	T	399	7	-	7	-	-	-	53	-	53	313	1	314	
	M	263	4	-	4	-	-	-	33	-	33	211	1	212	
	V	136	3	-	3	-	-	-	20	-	20	102	-	102	
van 40 tot 44 jaar	T	408	2	-	2	-	-	-	71	-	71	313	2	315	
	M	270	1	-	1	-	-	-	45	-	45	208	2	210	
	V	137	1	-	1	-	-	-	26	-	26	104	-	104	
van 45 tot 49 jaar	T	395	6	-	6	1	-	1	72	-	72	297	-	297	
	M	238	5	-	5	1	-	1	43	-	43	173	-	173	
	V	157	1	-	1	-	-	-	29	-	29	124	-	124	
van 50 tot 54 jaar	T	381	9	-	9	-	-	-	86	-	86	270	-	270	
	M	232	5	-	5	-	-	-	60	-	60	157	-	157	
	V	149	4	-	4	-	-	-	26	-	26	113	-	113	
van 55 tot 59 jaar	T	374	8	-	8	-	-	-	74	-	74	275	1	276	
	M	198	4	-	4	-	-	-	39	-	39	141	-	141	
	V	176	4	-	4	-	-	-	35	-	35	134	1	135	
van 60 tot 64 jaar	T	385	11	-	11	1	-	1	73	1	74	290	-	290	
	M	211	8	-	8	1	-	1	42	-	42	153	-	153	
	V	173	3	-	3	-	-	-	31	1	32	137	-	137	
van 65 tot 69 jaar	T	351	8	-	8	2	-	2	79	-	79	249	-	249	
	M	199	5	-	5	2	-	2	38	-	38	142	-	142	
	V	152	3	-	3	-	-	-	41	-	41	107	-	107	
van 70 tot 74 jaar	T	273	9	-	9	-	-	-	79	-	79	175	-	175	
	M	146	7	-	7	-	-	-	45	-	45	85	-	85	
	V	126	2	-	2	-	-	-	34	-	34	89	-	89	
van 75 jaar en meer	T	302	19	-	19	3	-	3	86	-	86	188	1	189	
	M	200	17	-	17	3	-	3	51	-	51	124	1	125	
	V	100	2	-	2	-	-	-	35	-	35	62	-	62	
Onbekend	T	404	1	-	1	-	-	-	30	-	30	243	5	248	
	M	259	1	-	1	-	-	-	18	-	18	162	4	166	
	V	108	-	-	-	-	-	-	10	-	10	67	1	68	
<b>Totaal</b>	T	<b>7970</b>	<b>112</b>	-	<b>112</b>	<b>10</b>	-	<b>10</b>	<b>1221</b>	<b>9</b>	<b>1230</b>	<b>5992</b>	<b>75</b>	<b>6067</b>	
	M	<b>4985</b>	<b>74</b>	-	<b>74</b>	<b>10</b>	-	<b>10</b>	<b>765</b>	<b>2</b>	<b>767</b>	<b>3676</b>	<b>40</b>	<b>3716</b>	
	V	<b>2936</b>	<b>38</b>	-	<b>38</b>	-	-	-	<b>454</b>	<b>7</b>	<b>461</b>	<b>2291</b>	<b>35</b>	<b>2326</b>	

**Tabel 41.- AANTAL ONGEVALLEN EN SLACHTOFFERS WAARBIJ AUTOBESTUURDERS EN MOTOR-RIJDERS BETROKKEN ZIJN VAN 18 TOT 24 JAAR VOLGENS DE DAG VAN DE WEEK - Jaar 1997**

	Dag							
	Maandag	Dinsdag	Woensdag	Donderdag	Vrijdag	Zaterdag	Zondag	Totaal
<b>Aantal ongevallen met</b>								
- Doden	29	32	36	25	44	54	61	281
- Dodelijk gewonden	1	5	3	4	2	3	3	21
- Ernstig gewonden	263	241	250	254	292	408	387	2095
- Licht gewonden	1336	1282	1416	1306	1569	1649	1466	10024
<b>Totaal</b>	<b>1629</b>	<b>1560</b>	<b>1705</b>	<b>1589</b>	<b>1907</b>	<b>2114</b>	<b>1917</b>	<b>12421</b>
<b>Aantal slachtoffers</b>								
- Doden	32	38	42	30	50	65	68	325
- Dodelijk gewonden	1	5	3	4	2	3	3	21
- Ernstig gewonden	340	323	306	328	389	557	568	2811
- Licht gewonden	2093	1979	2170	2009	2492	2911	2678	16332
<b>Totaal</b>	<b>2466</b>	<b>2345</b>	<b>2521</b>	<b>2371</b>	<b>2933</b>	<b>3536</b>	<b>3317</b>	<b>19489</b>
<b>Totaal aantal bestuurders</b>								
- Doden	30	30	34	22	36	46	46	244
- Dodelijk gewonden	1	5	3	3	2	3	3	20
- Ernstig gewonden	258	258	244	252	278	396	379	2065
- Licht gewonden	1488	1461	1603	1481	1748	1816	1535	11132
<b>Totaal</b>	<b>1777</b>	<b>1754</b>	<b>1884</b>	<b>1758</b>	<b>2064</b>	<b>2261</b>	<b>1963</b>	<b>13461</b>
<b>Aantal bestuurders van 18 tot 24 jaar</b>								
- Doden	20	19	21	9	26	25	35	155
- Dodelijk gewonden	1	-	-	1	1	2	2	7
- Ernstig gewonden	163	134	115	163	157	256	246	1234
- Licht gewonden	795	772	830	792	911	1072	932	6104
<b>Totaal</b>	<b>979</b>	<b>925</b>	<b>966</b>	<b>965</b>	<b>1095</b>	<b>1355</b>	<b>1215</b>	<b>7500</b>
<b>Aantal passagiers van de bestuurders van 18 tot 24 jaar</b>								
- Doden	2	7	6	7	12	15	19	68
- Dodelijk gewonden	-	-	-	1	-	-	-	1
- Ernstig gewonden	58	43	49	51	85	115	139	540
- Licht gewonden	343	304	314	306	453	685	696	3101
<b>Totaal</b>	<b>403</b>	<b>354</b>	<b>369</b>	<b>365</b>	<b>550</b>	<b>815</b>	<b>854</b>	<b>3710</b>

**Tabel 42.- AANTAL BESTUURDERS EN VOETGANGERS DIE SLACHTOFFERS ZIJN VAN VERKEERSONGEVALLLEN VOLGENS DE ALCOHOLTEST - Jaar 1997**

ALCOHOLTEST	Aantal bestuurders en voetgangers die slachtoffers zijn				
	Doden	Dodelijk gewonden	Ernstig gewonden	Licht gewonden	Totaal
Niet uitgevoerd	1008	89	7042	31616	39755
Geweigerd door bestuurder	1	-	33	136	170
Positief	6	2	424	1889	2321
Negatief	23	3	1461	9291	10778
<b>Totaal</b>	<b>1038</b>	<b>94</b>	<b>8960</b>	<b>42932</b>	<b>53024</b>

**Tabel 43.- AANTAL ONGEVALLLEN VOLGENS DE TOESTAND VAN DE WEGGEBRUIKERS - Jaar 1997**

TOESTAND	Aantal ongevallen met:				
	Doden	Dodelijk gewonden	Ernstig gewonden	Licht gewonden	Totaal
<b>Totaal aantal</b>	<b>1150</b>	<b>105</b>	<b>9229</b>	<b>39594</b>	<b>50078</b>
Ten minste één van de bestuurders is in een toestand:					
- Normaal	295	23	1248	4026	5592
- Klaarblijkelijke dronkenschap	57	5	734	2460	3256
- Onder invloed van geneesmiddelen of drugs	4	1	31	127	163
- Ziek, vermoeid	43	3	213	442	701
- Dronkenschap EN onder invloed van geneesmiddelen of drugs	-	-	12	38	50
- Dronkenschap EN ziek, vermoeid	3	-	30	65	98
- Ziek, vermoeid EN geneesmiddelen	1	-	6	8	15
- Andere of onbekend	596	34	1442	3817	5889
Alle weggebruikers zijn in een normaal toestand	466	62	6823	32776	40127

**Tabel 44.- AANTAL SLACHTOFFERS VAN ONGEVALLEN VOLGENS DE TOESTAND VAN DE WEGGEBRUIKERS - Jaar 1997**

TOESTAND	Aantal slachtoffers														
	Doden			Dodelijk gewonden			Ernstig gewonden			Licht gewonden			Totaal		
	Best.	Pass.	And.	Best.	Pass.	And.	Best.	Pass.	And.	Best.	Pass.	And.	Best.	Pass.	And.
<b>Totaal aantal</b>	<b>1038</b>	<b>218</b>	<b>1</b>	<b>94</b>	<b>13</b>	<b>-</b>	<b>8960</b>	<b>2470</b>	<b>2</b>	<b>42932</b>	<b>15160</b>	<b>19</b>	<b>53024</b>	<b>17861</b>	<b>22</b>
Ten minste één van de bestuurders is in een toestand:															
- Normaal	281	51	-	21	2	-	1306	327	1	4630	1523	3	6238	1903	4
- Klaarblijkelijke dronkenschap	43	19	-	3	2	-	695	237	-	2733	1045	2	3474	1303	2
- Onder invloed van geneesmiddelen of drugs	4	2	-	1	-	-	31	10	-	136	59	-	172	71	-
- Ziek, vermoeid	40	7	-	3	-	-	208	45	-	505	156	-	756	208	-
- Dronkenschap EN onder invloed van geneesmiddelen of drugs	-	-	-	-	-	-	10	2	-	42	17	-	52	19	-
- Dronkenschap EN ziek, vermoeid	2	1	-	-	-	-	29	10	-	82	24	-	113	35	-
- Ziek, vermoeid EN geneesmiddelen	-	1	-	-	-	-	7	3	-	8	2	-	15	6	-
- Andere of onbekend	569	99	1	33	2	-	1556	384	1	4154	1082	3	6312	1567	5
Alle weggebruikers zijn in een normaal toestand	400	91	-	54	9	-	6486	1792	1	35440	12834	14	42380	14726	15



**Tabel 45.- AANTAL ONGEVALLEN WAARBIJ KLAARBLIJKELIJKE DRONKENSCHAP WERD VASTGESTELD PER UUR VAN IEDERE DAG VAN DE WEEK (1) - Jaar 1997**

UREN	Aantal ongevallen (1)							
	Maandag	Dinsdag	Woensdag	Donderdag	Vrijdag	Zaterdag	Zondag	Totaal
Tussen:								
0 en 1 uur	22	13	9	29	31	50	49	203
1 en 2 uur	22	15	10	22	30	58	44	201
2 en 3 uur	21	12	7	16	19	62	46	183
3 en 4 uur	17	7	10	13	12	47	42	148
4 en 5 uur	10	6	9	10	14	61	46	156
5 en 6 uur	9	5	3	15	9	51	44	136
6 en 7 uur	15	8	2	4	9	37	46	121
7 en 8 uur	13	4	4	3	10	21	30	85
8 en 9 uur	9	7	4	6	5	20	14	65
9 en 10 uur	3	5	3	3	4	7	8	33
10 en 11 uur	4	3	2	3	6	6	4	28
11 en 12 uur	-	5	3	8	5	9	5	35
12 en 13 uur	4	6	4	7	7	13	16	57
13 en 14 uur	7	7	6	6	4	16	22	68
14 en 15 uur	11	7	13	4	13	19	25	92
15 en 16 uur	17	11	15	11	23	22	21	120
16 en 17 uur	10	22	21	25	29	18	21	146
17 en 18 uur	24	26	28	14	50	45	41	228
18 en 19 uur	28	29	30	32	51	48	49	267
19 en 20 uur	21	24	28	34	63	40	52	262
20 en 21 uur	32	36	32	31	46	44	55	276
21 en 22 uur	29	20	20	29	55	33	57	243
22 en 23 uur	19	19	29	30	55	35	41	228
23 en 24 uur	24	25	32	29	54	54	47	265
Onbekend	1	1	-	1	2	1	-	6
<b>Totaal</b>	<b>372</b>	<b>323</b>	<b>324</b>	<b>385</b>	<b>606</b>	<b>817</b>	<b>825</b>	<b>3652</b>

(1) Het betreft enkel die ongevallen waarvoor de verbaliserende politieman of rijkswachter een alcoholtest heeft afgenomen die positief was en heeft dit vermeld op de N.I.S. vragenlijst. Men mag vermoeden dat het werkelijk aantal ongevallen, die het gevolg zijn van dronkenschap, hoger ligt.

**Tabel 46.- AANTAL ONGEVALLEN WAARBIJ KLAARBLIJKE DRONKENSCHAP  
WERD VASTEGESTELD EN AANTAL SLACHTOFFERS INGEDEELD PER MAAND, DAG  
VAN DE WEEK EN UUR VAN DE DAG - Jaar 1997**

MAANDEN DAGEN UREN	Aantal ongevallen					Aantal slachtoffers				
	Met doden	Met dodel. gewon- den	Met ernstig gewon- den	Met licht gewon- den	Totaal	Doden	Dodel. gewon- den	Ernstig gewon- den	Licht gewon- den	Totaal
Januari	7	1	46	204	258	7	1	67	300	375
Februari	6	-	42	181	229	6	-	51	278	335
Maart	7	-	59	229	295	7	-	78	365	450
April	5	-	53	235	293	6	-	73	346	425
Mei	8	-	71	269	348	11	-	84	418	513
Juni	7	-	64	237	308	7	-	77	399	483
Juli	4	-	64	215	283	4	-	81	315	400
Augustus	6	2	84	217	309	7	2	105	333	447
September	5	-	66	224	295	5	-	84	365	454
Oktober	10	4	76	234	324	10	4	97	381	492
November	7	1	66	320	394	7	1	83	505	596
December	3	-	56	257	316	3	-	71	391	465
<b>Totaal</b>	<b>75</b>	<b>8</b>	<b>747</b>	<b>2822</b>	<b>3652</b>	<b>80</b>	<b>8</b>	<b>951</b>	<b>4396</b>	<b>5435</b>
Maandag	5	-	79	288	372	5	-	95	434	534
Dinsdag	6	1	53	263	323	6	1	61	387	455
Woensdag	5	1	57	261	324	5	1	67	367	440
Donderdag	9	1	78	297	385	9	1	97	431	538
Vrijdag	13	2	114	477	606	13	2	139	731	885
Zaterdag	18	1	172	626	817	20	1	228	990	1239
Zondag	19	2	194	610	825	22	2	264	1056	1344
<b>Totaal</b>	<b>75</b>	<b>8</b>	<b>747</b>	<b>2822</b>	<b>3652</b>	<b>80</b>	<b>8</b>	<b>951</b>	<b>4396</b>	<b>5435</b>
Tussen:										
0 en 1 uur	2	-	34	167	203	2	-	42	243	287
1 en 2 uur	4	-	56	141	201	4	-	74	199	277
2 en 3 uur	2	-	41	140	183	2	-	57	228	287
3 en 4 uur	6	-	34	108	148	7	-	43	164	214
4 en 5 uur	3	-	34	119	156	4	-	45	175	224
5 en 6 uur	6	-	39	91	136	7	-	49	143	199
6 en 7 uur	-	-	28	93	121	-	-	36	135	171
7 en 8 uur	3	-	17	65	85	3	-	24	92	119
8 en 9 uur	1	-	8	56	65	1	-	10	93	104
9 en 10 uur	1	-	5	27	33	1	-	5	43	49
10 en 11 uur	4	-	9	15	28	4	-	13	22	39
11 en 12 uur	1	-	4	30	35	1	-	5	51	57
12 en 13 uur	1	1	10	45	57	1	1	16	68	86
13 en 14 uur	-	-	5	63	68	-	-	6	90	96
14 en 15 uur	3	-	17	72	92	3	-	19	112	134
15 en 16 uur	3	1	23	93	120	3	1	27	141	172
16 en 17 uur	2	1	25	118	146	2	1	29	177	209
17 en 18 uur	6	-	41	181	228	6	-	54	302	362
18 en 19 uur	5	1	49	212	267	5	1	63	343	412
19 en 20 uur	6	-	51	205	262	7	-	66	331	404
20 en 21 uur	7	-	54	215	276	7	-	67	365	439
21 en 22 uur	3	2	55	183	243	3	2	70	303	378
22 en 23 uur	5	1	52	170	228	5	1	61	258	325
23 en 24 uur	1	1	56	207	265	2	1	70	308	381
Onbekend	-	-	-	6	6	-	-	-	10	10
<b>Totaal</b>	<b>75</b>	<b>8</b>	<b>747</b>	<b>2822</b>	<b>3652</b>	<b>80</b>	<b>8</b>	<b>951</b>	<b>4396</b>	<b>5435</b>

Grafiek 11 : Aantal verkeersongevallen in 1997 - Verdeling per gemeente

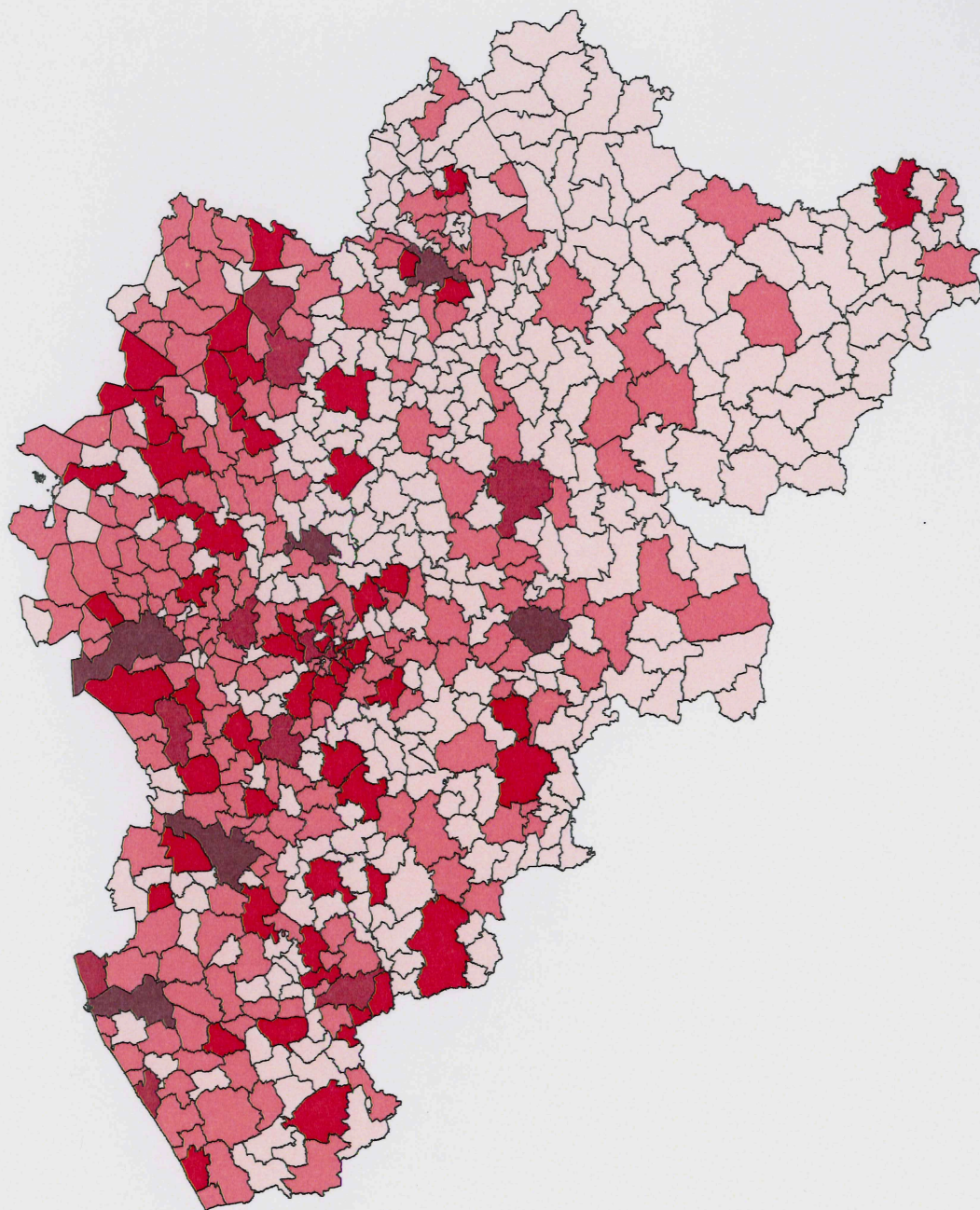

Aantal verkeersongevallen in 1997

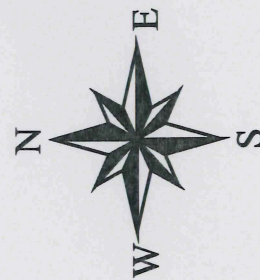





Grafiek 12 : Evolutie van het aantal verkeersongevallen in 96-97 - Verdeling per gemeente

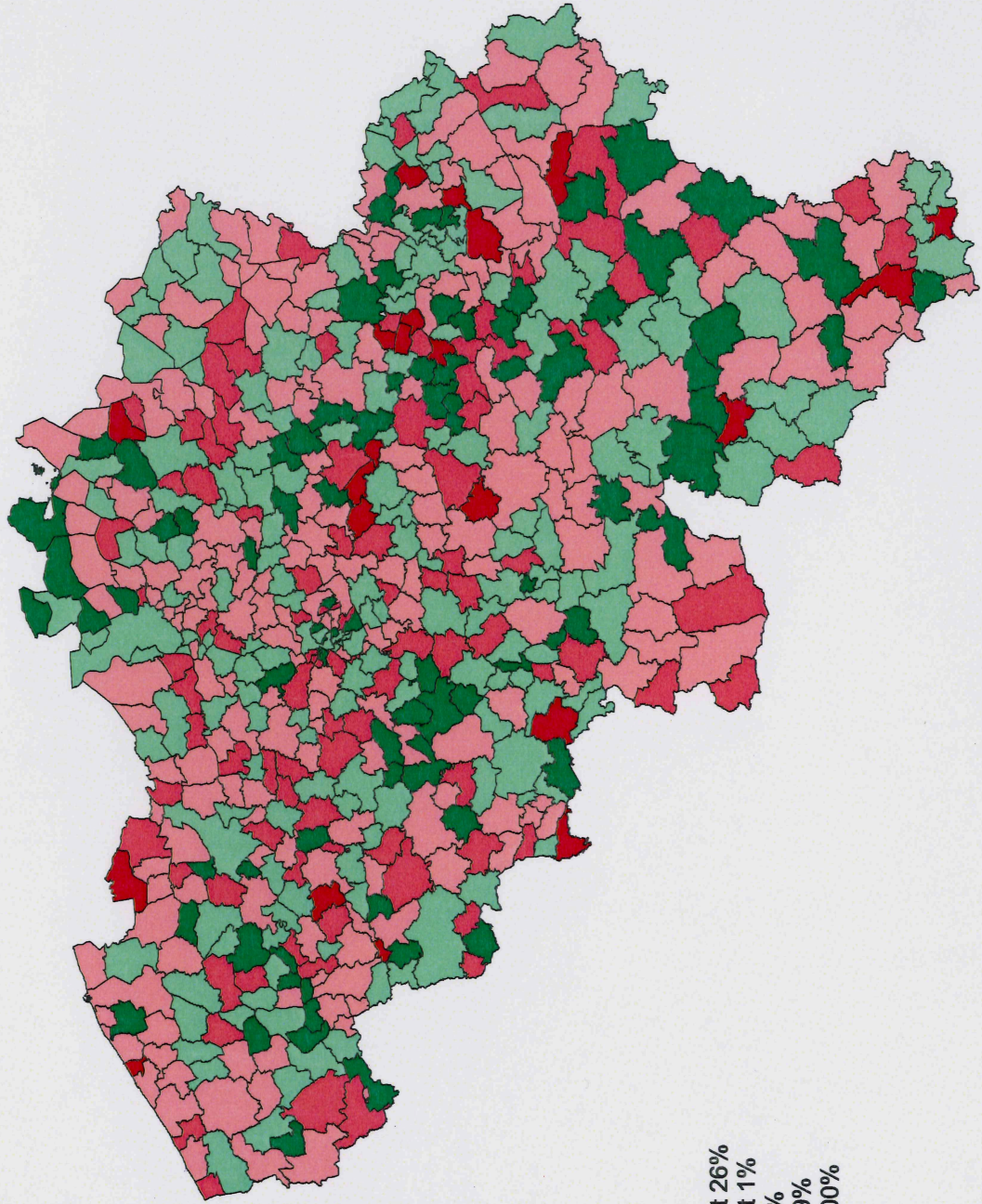

Evolutie in 96-97 (%)

- Vermindering van 75 tot 26%
- Vermindering van 25 tot 1%
- Verhoging van 0 tot 24%
- Verhoging van 25 tot 69%
- Verhoging van 70 tot 200%

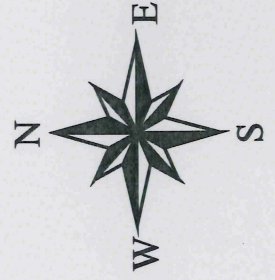



**TABEL 47 - AANTAL VERKEERSONGEVALLEN EN AANTAL SLACHTOFFERS  
PER GEMEENTE, ARRONDISSEMENT EN PROVINCIE - JAAR 1997**

HET RIJK

ADMINISTRATIEVE OMSCHRIJVING	TOTAAL	AANTAL SLACHTOFFERS					TOTAAL
	AANTAL ONGE- VALLEN	DODEN	DODELIJK GE- WONDEN	OVER- LEDENEN (*)	ERNSTIG GE- WONDEN	LICHT GE- WONDEN	
<b>BRUSSELS HOOFDSTEDELIJK GEWEST</b>	2750	30	10	40	223	3332	3595
<b>VLAAMS GEWEST</b>	33050	699	52	751	7358	38367	46476
PROVINCIE ANTWERPEN	8092	199	24	223	1892	9451	11566
PROVINCIE LIMBOURG	4704	98	2	100	1558	5462	7120
PROVINCIE OOST-VLAANDEREN	7923	161	14	175	1561	9205	10941
PROVINCIE VLAAMS BRABANT	5002	94	8	102	820	6129	7051
PROVINCIE WEST-VLAANDEREN	7329	147	4	151	1527	8120	9798
<b>WAALS GEWEST</b>	14278	528	45	573	3851	16412	20836
WAARVAN FRANS TAALGEBIED	13949	522	45	567	3735	16084	20386
DUITS TAALGEBIED	329	6		6	116	328	450
PROVINCIE WAALS BRABANT	1389	43	6	49	266	1732	2047
PROVINCIE HENEGOUWEN	4866	151	17	168	1404	5539	7111
PROVINCIE LUIK	4494	160	8	168	943	5302	6413
PROVINCIE LUXEMBURG	1389	68	10	78	503	1518	2099
PROVINCIE NAMEN	2140	106	4	110	735	2321	3166
<b>BELGIE</b>	50078	1257	107	1364	11432	58111	70907

(\*) GESTORVEN BINNEN DE 30 DAGEN = DODEN + DODELIJK GEWONDEN

**TABEL 47 - AANTAL VERKEERSONGEVALLEN EN AANTAL SLACHTOFFERS  
PER GEMEENTE, ARRONDISSEMENT EN PROVINCIE - JAAR 1997**

**BRUSSELS HOOFDSTEDELIJK GEWEST**

ADMINISTRATIEVE OMSCHRIJVING	TOTAAL	AANTAL SLACHTOFFERS					TOTAAL
	AANTAL ONGE- VALLEN	DODEN	DODELIJK GE- WONDEN	OVER- LEDENEN (* )	ERNSTIG GE- WONDEN	LICHT GE- WONDEN	
<b>ARR. BRUSSEL-HOOFDSTAD</b>							
ANDERLECHT	293	4	3	7	22	365	394
OUDEGEM	150	3		3	10	173	186
SINT-AGATHA-BERCHEM	57	1		1	5	69	75
BRUSSEL	599	12	3	15	29	750	794
ETTERBEEK	30				1	34	35
EVERE	36	3		3	5	39	47
VORST	161				30	174	204
GANSHOREN	67				5	86	91
ELSENE	232	2		2	18	281	301
JETTE	110		1	1	2	145	148
KOEKELBERG	44				8	56	64
SINT-JANS-MOLENBEEK	72		1	1	6	96	103
SINT-GILLIS	119		1	1	8	132	141
SINT-JOOST-TEN-NODE	65				8	72	80
SCHAARBEEK	211	1		1	27	242	270
UKKEL	196	2		2	15	252	269
WATERMAAL-BOSVOORDE	24				3	26	29
SINT-LAMBRECHTS-WOLUWE	172				18	222	240
SINT-PIETERS-WOLUWE	112	2	1	3	3	118	124
<b>TOTAAL</b>	<b>2750</b>	<b>30</b>	<b>10</b>	<b>40</b>	<b>223</b>	<b>3332</b>	<b>3595</b>

(\* ) GESTORVEN BINNEN DE 30 DAGEN = DODEN + DODELIJK GEWONDEN



**TABEL 47 - AANTAL VERKEERSONGEVALLEN EN AANTAL SLACHTOFFERS  
PER GEMEENTE, ARRONDISSEMENT EN PROVINCIE - JAAR 1997**

**PROVINCIE ANTWERPEN**

ADMINISTRATIEVE OMSCHRIJVING	TOTAAL	AANTAL SLACHTOFFERS					TOTAAL
	AANTAL ONGE- VALLEN	DODEN	DODELIJK GE- WONDEN	OVER- LEDENEN (* )	ERNSTIG GE- WONDEN	LICHT GE- WONDEN	
<b>ARR. ANTWERPEN</b>							
AARTSELAAR	108	1		1	28	132	161
ANTWERPEN	1735	42	9	51	301	2094	2446
BOECHOUT	58				12	68	80
BOOM	102		2	2	15	121	138
BORSBEEK	49	2		2	5	64	71
BRASSCHAAT	225	2		2	50	267	319
BRECHT	117	8	1	9	45	131	185
EDEGEM	80	4		4	13	97	114
ESSEN	33	2		2	14	37	53
HEMIKSEM	28				6	32	38
HOVE	25				1	30	31
KALMTHOUT	77	4	1	5	23	81	109
KAPellen	68	1		1	14	91	106
KONTICH	144	2		2	24	165	191
LINT	15		1	1	3	16	20
MORTSEL	131	5		5	9	165	179
NIEL	27	1		1	7	25	33
RANST	120	1	1	2	31	154	187
RUMST	96	1		1	17	107	125
SCHELLE	28	1	1	2	5	28	35
SCHILDE	98	2		2	18	108	128
SCHOTEN	66				15	83	98
STABROEK	56				17	59	76
WIJNEGEM	93	1		1	12	120	133
WOMMELGEM	97	4		4	19	129	152
WUUSTWEZEL	58	7	2	9	17	62	88
ZANDHOVEN	105	3		3	28	144	175
ZOERSEL	75	1		1	10	90	101
ZWIJNDRECHT	81	3		3	21	82	106
MALLE	111	2		2	34	108	144
<b>TOTAAL ARRONDISSEMENT</b>	<b>4106</b>	<b>100</b>	<b>18</b>	<b>118</b>	<b>814</b>	<b>4890</b>	<b>5822</b>

(\* ) GESTORVEN BINNEN DE 30 DAGEN = DODEN + DODELIJK GEWONDEN

**TABEL 47 - AANTAL VERKEERSONGEVALLEN EN AANTAL SLACHTOFFERS  
PER GEMEENTE, ARRONDISSEMENT EN PROVINCIE - JAAR 1997**

**PROVINCIE ANTWERPEN**

ADMINISTRATIEVE OMSCHRIJVING	TOTAAL AANTAL ONGE- VALLEN	AANTAL SLACHTOFFERS					TOTAAL
		DODEN	DODELIJK GE- WONDEN	OVER- LEDENEN (*)	ERNSTIG GE- WONDEN	LICHT GE- WONDEN	
<b>ARR. MECHELEN</b>							
BERLAAR	41	2		2	8	53	63
BONHEIDEN	83	1		1	14	97	112
BORNEM	117				31	138	169
DUFFEL	84	2	1	3	15	112	130
HEIST-OP-DEN-BERG	199	7		7	46	237	290
LIER	298	6		6	59	346	411
MECHELEN	438	7	1	8	97	485	590
NIJLEN	81	2		2	27	84	113
PUTTE	74	1		1	17	82	100
PUURS	92	4		4	17	114	135
SINT-AMANDS	19				7	17	24
SINT-KATELIJNE-WAVER	67	6	1	7	23	80	110
WILLEBROEK	145	5	1	6	32	158	196
<b>TOTAAL ARRONDISSEMENT</b>	<b>1738</b>	<b>43</b>	<b>4</b>	<b>47</b>	<b>393</b>	<b>2003</b>	<b>2443</b>
<b>ARR. TURNHOUT</b>							
ARENDONK	51	2		2	15	64	81
BAARLE-HERTOG	1					2	2
BALEN	119	3		3	41	130	174
BEERSE	70				28	83	111
DESSEL	41	1		1	18	46	65
GEEL	285	5	1	6	95	297	398
GROBBENDONK	62	3		3	13	94	110
HERENTALS	191	4		4	53	223	280
HERENTHOUT	33				10	42	52
HERSELT	51	1		1	9	61	71
HOOGSTRATEN	80	2		2	26	85	113
HULSHOUT	25	1		1	6	22	29
KASTERLEE	43	4		4	20	44	68
LILLE	97	2		2	27	103	132
MEERHOUT	51	4		4	24	64	92
MERKSPLAS	34	1		1	10	32	43
MOL	229	4		4	57	251	312
OLEN	84	3		3	20	109	132

(\*) GESTORVEN BINNEN DE 30 DAGEN = DODEN + DODELIJK GEWONDEN

**TABEL 47 - AANTAL VERKEERSONGEVALLEN EN AANTAL SLACHTOFFERS  
PER GEMEENTE, ARRONDISSEMENT EN PROVINCIE - JAAR 1997**

**PROVINCIE ANTWERPEN**

ADMINISTRATIEVE OMSCHRIJVING	TOTAAL	AANTAL SLACHTOFFERS					TOTAAL
	AANTAL ONGE- VALLEN	DODEN	DODELIJK GE- WONDEN	OVER- LEDENEN (*)	ERNSTIG GE- WONDEN	LICHT GE- WONDEN	
oud-TURNHOUT	25				7	30	37
RAVELS	77	4		4	21	90	115
RETIE	68	2		2	21	71	94
RIJKEVORSEL	49				18	56	74
TURNHOUT	203	4		4	46	248	298
VORSELAAR	22				5	19	24
VOSELAAR	37				21	38	59
WESTERLO	121	4		4	42	124	170
LAAKDAL	99	2	1	3	32	130	165
<b>TOTAAL ARRONDISSEMENT</b>	<b>2248</b>	<b>56</b>	<b>2</b>	<b>58</b>	<b>685</b>	<b>2558</b>	<b>3301</b>
<b>SAMENVATTING ARRONDISSEMENTEN</b>							
ARR. ANTWERPEN	4106	100	18	118	814	4890	5822
ARR. MECHELEN	1738	43	4	47	393	2003	2443
ARR. TURNHOUT	2248	56	2	58	685	2558	3301
<b>TOTAAL PROVINCIE</b>	<b>8092</b>	<b>199</b>	<b>24</b>	<b>223</b>	<b>1892</b>	<b>9451</b>	<b>11566</b>

(\*) GESTORVEN BINNEN DE 30 DAGEN = DODEN + DODELIJK GEWONDEN

**TABEL 47 - AANTAL VERKEERSONGEVALLLEN EN AANTAL SLACHTOFFERS**  
**PER GEMEENTE, ARRONDISSEMENT EN PROVINCIE - JAAR 1997**

**PROVINCIE LIMBURG**

ADMINISTRATIEVE OMSCHRIJVING	TOTAAL AANTAL ONGE- VALLEN	AANTAL SLACHTOFFERS					TOTAAL
		DODEN	DODELIJK GE- WONDEN	OVER- LEDENEN (*)	ERNSTIG GE- WONDEN	LICHT GE- WONDEN	
<b>ARR. HASSELT</b>							
AS	43	1		1	13	46	60
BERINGEN	227	4		4	79	266	349
DIEPENBEEK	131	3		3	36	167	206
GENK	521	4		4	110	684	798
GINGELOM	28	2		2	7	28	37
HALEN	43	1		1	27	38	66
HASSELT	656	5		5	186	837	1028
HERK-DE-STAD	75	2		2	36	76	114
LEOPOLDSBURG	86	1		1	50	92	143
LUMMEN	104	3		3	44	107	154
NIEUWERKERKEN	21				15	23	38
OPGLABBEK	31				11	40	51
SINT-TRUIDEN	301	6		6	79	370	455
TESSENDERLO	101	2		2	49	99	150
ZONHOVEN	64	2		2	28	72	102
ZUTENDAAL	36	1		1	13	43	57
HAM	36	2		2	18	19	39
HEUSDEN-ZOLDER	200	3		3	48	243	294
<b>TOTAAL ARRONDISSEMENT</b>	<b>2704</b>	<b>42</b>		<b>42</b>	<b>849</b>	<b>3250</b>	<b>4141</b>
<b>ARR. MAASEIK</b>							
BOCHOLT	44	2		2	13	55	70
BREE	83		1	1	31	97	129
KINROOI	57	2		2	19	57	78
LOMMEL	175	8		8	56	184	248
MAASEIK	114	1		1	28	131	160
NEERPELT	68				28	66	94
OVERPELT	83	2		2	31	75	108
PEER	92	3		3	39	103	145
HAMONT-ACHEL	44	1		1	24	46	71
HECHTEL-EKSEL	80	3		3	36	83	122
HOUTHALEN-HELCHTEREN	246	7		7	92	256	355
MEEUWEN-GRUITRODE	51	2		2	20	65	87
DILSEN-STOKKEM	92		1	1	31	133	165
<b>TOTAAL ARRONDISSEMENT</b>	<b>1229</b>	<b>31</b>	<b>2</b>	<b>33</b>	<b>448</b>	<b>1351</b>	<b>1832</b>

(\*) GESTORVEN BINNEN DE 30 DAGEN = DODEN + DODELIJK GEWONDEN

**TABEL 47 - AANTAL VERKEERSONGEVALLEN EN AANTAL SLACHTOFFERS  
PER GEMEENTE, ARRONDISSEMENT EN PROVINCIE - JAAR 1997**

**PROVINCIE LIMBURG**

ADMINISTRATIEVE OMSCHRIJVING	TOTAAL	AANTAL SLACHTOFFERS					TOTAAL
	AANTAL ONGE- VALLEN	DODEN	DODELIJK GE- WONDEN	OVER- LEDENEN (*)	ERNSTIG GE- WONDEN	LICHT GE- WONDEN	
<b>ARR. TONGEREN</b>							
ALKEN	29	1		1	11	38	50
BILZEN	132	6		6	50	128	184
BORGLOON	25	2		2	4	27	33
HEERS	22				12	23	35
HERSTAPPE							
HOESEL	32	2		2	12	34	48
KORTESSEM	23				13	26	39
LANAKEN	146	2		2	32	191	225
RIEMST	39	1		1	20	40	61
TONGEREN	105	1		1	24	129	154
WELLEN	13				3	15	18
MAASMECHELEN	193	9		9	76	194	279
VOEREN	12	1		1	4	16	21
<b>TOTAAL ARRONDISSEMENT</b>	<b>771</b>	<b>25</b>		<b>25</b>	<b>261</b>	<b>861</b>	<b>1147</b>
<b>SAMENVATTING ARRONDISSEMENTEN</b>							
ARR. HASSELT	2704	42		42	849	3250	4141
ARR. MAASEIK	1229	31	2	33	448	1351	1832
ARR. TONGEREN	771	25		25	261	861	1147
<b>TOTAAL PROVINCIE</b>	<b>4704</b>	<b>98</b>	<b>2</b>	<b>100</b>	<b>1558</b>	<b>5462</b>	<b>7120</b>

(\*) GESTORVEN BINNEN DE 30 DAGEN = DODEN + DODELIJK GEWONDEN

**TABEL 47 - AANTAL VERKEERSONGEVALLEN EN AANTAL SLACHTOFFERS  
PER GEMEENTE, ARRONDISSEMENT EN PROVINCIE - JAAR 1997**

PROVINCIE OOST-VLAANDEREN

ADMINISTRATIEVE OMSCHRIJVING	TOTAAL AANTAL ONGE- VALLEN	AANTAL SLACHTOFFERS					TOTAAL
		DODEN	DODELIJK GE- WONDEN	OVER- LEDENEN (*)	ERNSTIG GE- WONDEN	LICHT GE- WONDEN	
<b>ARR. AALST</b>							
AALST	626	3	1	4	76	748	828
DENDERLEEJW	44				15	42	57
GERAARDSBERGEN	172	6		6	52	178	236
HAALERT	43	2	1	3	10	42	55
HERZELE	59	2		2	14	77	93
LEDE	78	1	1	2	16	87	105
NINOVE	245	10	1	11	39	307	357
SINT-LIEVENS-HOUTEM	36				11	36	47
ZOTTEGEM	134	1		1	37	159	197
ERPE-MERE	139	4	1	5	22	173	200
TOTAAL ARRONDISSEMENT	1576	29	5	34	292	1849	2175
<b>ARR. DENDERMONDE</b>							
BERLARE	96				25	100	125
BUGGENHOUT	43				12	47	59
DENDERMONDE	276	6		6	57	308	371
HAMME	94	2	1	3	30	89	122
LAARNE	64	2		2	13	72	87
LEBBEKE	59	1		1	6	62	69
WAASMUNSTER	73	2		2	19	90	111
WETTEREN	196	3		3	38	238	279
WICHELEN	40	2	1	3	10	36	49
ZELE	129	1		1	18	137	156
TOTAAL ARRONDISSEMENT	1070	19	2	21	228	1179	1428
<b>ARR. EEKLO</b>							
ASSENEDE	110	3		3	38	115	156
EEKLO	168	5	1	6	49	179	234
KAPRIJKE	39	1		1	15	51	67
MALDEGEM	149	2		2	52	167	221
SINT-LAUREINS	32				13	45	58
ZELZATE	85	4		4	11	95	110
TOTAAL ARRONDISSEMENT	583	15	1	16	178	652	846

(\*) GESTORVEN BINNEN DE 30 DAGEN = DODEN + DODELIJK GEWONDEN

**TABEL 47 - AANTAL VERKEERSONGEVALLEN EN AANTAL SLACHTOFFERS  
PER GEMEENTE, ARRONDISSEMENT EN PROVINCIE - JAAR 1997**

PROVINCIE OOST-VLAANDEREN

ADMINISTRATIEVE OMSCHRIJVING	TOTAAL	AANTAL SLACHTOFFERS					TOTAAL
	AANTAL ONGE- VALLEN	DODEN	DODELIJK GE- WONDEN	OVER- LEDENEN (*)	ERNSTIG GE- WONDEN	LICHT GE- WONDEN	
<b>ARR. GENT</b>							
AALTER	129		1	1	24	175	200
DEINZE	197	1	1	2	36	235	273
DE PINTE	68				8	81	89
DESTELBERGEN	98	2		2	6	110	118
EVERGEM	156	2		2	26	172	200
GAVERE	49	2		2	18	51	71
GENT	954	20		20	156	1190	1366
KNESSELARE	26	2		2	9	25	36
LOCHRISTI	120	3	2	5	24	132	161
LOVENDEGEM	37	4		4	14	41	59
MELLE	75				6	90	96
MERELBEKE	133				16	173	189
MOERBEKE	42	1		1	4	66	71
NAZARETH	90	5		5	19	107	131
NEVELE	83	6		6	19	110	135
OOSTERZELE	61	2		2	11	89	102
SINT-MARTENS-LATEM	27				3	35	38
WAARSCHOOT	39				19	33	52
WACHTEBEKE	47	3		3	9	52	64
ZOMERGEM	29	1		1	11	29	41
ZULTE	57	2		2	12	70	84
<b>TOTAAL ARRONDISSEMENT</b>	<b>2517</b>	<b>56</b>	<b>4</b>	<b>60</b>	<b>450</b>	<b>3066</b>	<b>3576</b>
<b>ARR. OUDENAARDE</b>							
KRUISSHOUTEM	46	3		3	11	44	58
OUDENAARDE	183	4		4	44	208	256
RONSE	153	3		3	13	176	192
ZINGEM	24				9	24	33
BRAKEL	48				12	50	62
KLUISBERGEN	20	1		1	4	19	24
WORTEGEM-PETEGEM	39	2		2	10	46	58
HOREBEKE	14				6	11	17
LIERDE	20	1		1	3	25	29

(\*) GESTORVEN BINNEN DE 30 DAGEN = DODEN + DODELIJK GEWONDEN

**TABEL 47 - AANTAL VERKEERSONGEVALLEN EN AANTAL SLACHTOFFERS  
PER GEMEENTE, ARRONDISSEMENT EN PROVINCIE - JAAR 1997**

PROVINCIE OOST-VLAANDEREN

ADMINISTRATIEVE OMSCHRIJVING	TOTAAL AANTAL ONGE- VALLEN	AANTAL SLACHTOFFERS					TOTAAL
		DODEN	DODELIJK GE- WONDEN	OVER- LEDENEN (*)	ERNSTIG GE- WONDEN	LICHT GE- WONDEN	
MAARKEDAL	20				9	18	27
ZWALM	29	1		1	11	35	47
<b>TOTAAL ARRONDISSEMENT</b>	<b>596</b>	<b>15</b>		<b>15</b>	<b>132</b>	<b>656</b>	<b>803</b>
<b>ARR. SINT-NIKLAAS</b>							
BEVEREN	227	9		9	57	254	320
KRUIBEKE	76				18	92	110
LOKEREN	289	3		3	46	321	370
SINT-GILLIS-WAAS	94	2		2	26	103	131
SINT-NIKLAAS	579	9		9	71	654	734
STEKENE	85	1	1	2	22	109	133
TEMSE	231	3	1	4	41	270	315
<b>TOTAAL ARRONDISSEMENT</b>	<b>1581</b>	<b>27</b>	<b>2</b>	<b>29</b>	<b>281</b>	<b>1803</b>	<b>2113</b>
<b>SAMENVATTING ARRONDISSEMENTEN</b>							
ARR. AALST	1576	29	5	34	292	1849	2175
ARR. DENDERMONDE	1070	19	2	21	228	1179	1428
ARR. EEKLO	583	15	1	16	178	652	846
ARR. GENT	2517	56	4	60	450	3066	3576
ARR. OUDENAARDE	596	15		15	132	656	803
ARR. SINT-NIKLAAS	1581	27	2	29	281	1803	2113
<b>TOTAAL PROVINCIE</b>	<b>7923</b>	<b>161</b>	<b>14</b>	<b>175</b>	<b>1561</b>	<b>9205</b>	<b>10941</b>

(\*) GESTORVEN BINNEN DE 30 DAGEN = DODEN + DODELIJK GEWONDEN



**TABEL 47 - AANTAL VERKEERSONGEVALLEN EN AANTAL SLACHTOFFERS**  
**PER GEMEENTE, ARRONDISSEMENT EN PROVINCIE - JAAR 1997**

PROVINCIE VLAAMS BRABANT

ADMINISTRATIEVE OMSCHRIJVING	TOTAAL AANTAL ONGE- VALLEN	AANTAL SLACHTOFFERS					TOTAAL
		DODEN	DODELIJK GE- WONDEN	OVER- LEDENEN (*)	ERNSTIG GE- WONDEN	LICHT GE- WONDEN	
<b>ARR. HALLE-VILVOORDE</b>							
ASSE	164	5		5	26	188	219
BEERSEL	71	2	1	3	12	81	96
BEVER	2				1	1	2
DILBEEK	166	6		6	16	226	248
GALMAARDEN	21	1		1	4	21	26
GOOIK	48				23	48	71
GRIMBERGEN	184	11		11	23	226	260
HALLE	184	9	1	10	18	222	250
HERNE	15	1		1	4	14	19
HOEILAART	43	1		1	3	62	66
KAMPENHOUT	49	1	1	2	3	64	69
KAPELLE-OP-DEN-BOS	16				3	22	25
LIEDEKERKE	28				5	28	33
LONDERZEEL	63	4	1	5	13	67	85
MACHELEN	141	1	1	2	25	177	204
MEISE	73	1		1	18	94	113
MERCHTEM	34	4		4	12	38	54
OPWIJK	30				7	37	44
OVERIJSE	153	3		3	13	207	223
PEPINGEN	22				5	22	27
SINT-PIETERS-LEEUEW	91	2	1	3	15	105	123
STEENOKKERZEEL	59	2		2	10	67	79
TERNAT	73				10	100	110
VILVOORDE	198	1		1	30	244	275
ZAVENTEM	237	1		1	19	314	334
ZEMST	88				23	103	126
ROOSDAAL	47	1	1	2	12	51	65
DROGENBOS	24				3	29	32
KRAAINEM	60				8	77	85
LINKEBEEK	7					10	10
SINT-GENESIUS-RODE	52				9	65	74
WEMMEL	48				5	61	66
WEZEMBEEK-OPPEM	25	2		2	3	28	33
LENNIK	38	1		1	6	47	54
AFFLIGEM	63				14	75	89
<b>TOTAAL ARRONDISSEMENT</b>	<b>2617</b>	<b>60</b>	<b>7</b>	<b>67</b>	<b>401</b>	<b>3221</b>	<b>3689</b>

(\*) GESTORVEN BINNEN DE 30 DAGEN = DODEN + DODELIJK GEWONDEN

**TABEL 47 - AANTAL VERKEERSONGEVALLEN EN AANTAL SLACHTOFFERS  
PER GEMEENTE, ARRONDISSEMENT EN PROVINCIE - JAAR 1997**

PROVINCIE VLAAMS BRABANT

ADMINISTRATIEVE OMSCHRIJVING	TOTAAL AANTAL ONGE- VALLEN	AANTAL SLACHTOFFERS					TOTAAL
		DODEN	DODELIJK GE- WONDEN	OVER- LEDENEN (*)	ERNSTIG GE- WONDEN	LICHT GE- WONDEN	
<b>ARR. LEUVEN</b>							
AARSCHOT	78	4		4	11	113	128
BEGIJNENDIJK	48	2		2	9	52	63
BEKKEVOORT	30	1		1	16	34	51
BERTEM	68				11	95	106
BIERBEEK	42	4		4	9	47	60
BOORTMEERBEEK	40	1		1	7	51	59
BOUTERSEM	23				6	24	30
DIEST	160				67	186	253
GEETBETS	18				3	30	33
HAACHT	37	1		1	7	48	56
HERENT	68	1		1	9	80	90
HOEGAARDEN	24	2		2	15	22	39
HOLSBEEK	24	1		1	6	36	43
HULDENBERG	24				4	28	32
KEERBERGEN	36				4	46	50
KORTENAKEN	21	1		1	5	23	29
KORTENBERG	49				5	70	75
LANDEN	31	3		3	6	43	52
LEUVEN	837	4		4	49	987	1040
LUBBEEK	41	1		1	10	50	61
OUD-HEVERLEE	39	1		1	7	54	62
ROTSELAAR	59				15	62	77
TERVUREN	108		1	1	14	136	151
TIENEN	223	2		2	50	290	342
TREMELO	38	1		1	4	42	47
ZOUTLEEUV	25	1		1	6	41	48
LINTER	22				2	31	33
SCHERPENHEUVEL-ZICHEM	87				38	90	128
TIELT-WINGE	58	3		3	17	63	83
GLABBEEK	27				7	34	41
<b>TOTAAL ARRONDISSEMENT</b>	<b>2385</b>	<b>34</b>	<b>1</b>	<b>35</b>	<b>419</b>	<b>2908</b>	<b>3362</b>
<b>SAMENVATTING ARRONDISSEMENTEN</b>							
ARR. HALLE-VILVOORDE	2617	60	7	67	401	3221	3689
ARR. LEUVEN	2385	34	1	35	419	2908	3362
<b>TOTAAL PROVINCIE</b>	<b>5002</b>	<b>94</b>	<b>8</b>	<b>102</b>	<b>820</b>	<b>6129</b>	<b>7051</b>

(\*) GESTORVEN BINNEN DE 30 DAGEN = DODEN + DODELIJK GEWONDEN

**TABEL 47 - AANTAL VERKEERSONGEVALLEN EN AANTAL SLACHTOFFERS  
PER GEMEENTE, ARRONDISSEMENT EN PROVINCIE - JAAR 1997**

**PROVINCIE WEST-VLAANDEREN**

ADMINISTRATIEVE OMSCHRIJVING	TOTAAL	AANTAL SLACHTOFFERS					TOTAAL
	AANTAL ONGE- VALLEN	DODEN	DODELIJK GE- WONDEN	OVER- LEDENEN (*)	ERNSTIG GE- WONDEN	LICHT GE- WONDEN	
<b>ARR. BRUGGE</b>							
BEERNEM	108	2		2	21	127	150
BLANKENBERGE	134	3		3	10	159	172
BRUGGE	1060	13		13	85	1257	1355
DAMME	74	9		9	22	72	103
JABBEKE	84				19	100	119
OOSTKAMP	138	3		3	28	163	194
TORHOUT	159				28	196	224
ZEDELGEM	126	1		1	28	136	165
ZUIENKERKE	37	2		2	6	44	52
KNOKKE-HEIST	352	5		5	45	391	441
TOTAAL ARRONDISSEMENT	2272	38		38	292	2645	2975
<b>ARR. DIKSMUIDE</b>							
DIKSMUIDE	116	4		4	46	115	165
HOUTHULST	51	1		1	17	52	70
KOEKELARE	41				15	38	53
KORTEMARK	80	4		4	23	85	112
LO-RENINGE	18				8	21	29
TOTAAL ARRONDISSEMENT	306	9		9	109	311	429
<b>ARR. IEPER</b>							
IEPER	219	9		9	70	220	299
MESEN	1				1		1
POPERINGE	95	4		4	37	93	134
WERVIK	50	2	1	3	19	53	75
ZONNEBEKE	48				21	58	79
HEUVELLAND	42	1		1	16	44	61
LANGEMARK-POELKAPELLE	27		1	1	13	26	40
VLETEREN	14				3	19	22
TOTAAL ARRONDISSEMENT	496	16	2	18	180	513	711

(\*) GESTORVEN BINNEN DE 30 DAGEN = DODEN + DODELIJK GEWONDEN

**TABEL 47 - AANTAL VERKEERSONGEVALLEN EN AANTAL SLACHTOFFERS  
PER GEMEENTE, ARRONDISSEMENT EN PROVINCIE - JAAR 1997**

PROVINCIE WEST-VLAANDEREN

ADMINISTRATIEVE OMSCHRIJVING	TOTAAL AANTAL ONGE- VALLEN	AANTAL SLACHTOFFERS					TOTAAL
		DODEN	DODELIJK GE- WONDEN	OVER- LEDENEN (*)	ERNSTIG GE- WONDEN	LICHT GE- WONDEN	
<b>ARR. KORTRIJK</b>							
ANZEGEM	55	4		4	13	51	68
AVELGEM	42	1		1	8	36	45
DEERLIJK	77	5		5	28	73	106
HARELBEKE	162	1		1	27	169	197
KORTRIJK	613	4		4	113	644	761
KUURNE	57				16	68	84
LENDELEDE	19				9	18	27
MENEN	178	2		2	45	193	240
WAREGEM	263	2		2	49	299	350
WEVELGEM	90	6		6	26	73	105
ZWEVEGEM	116	9		9	35	112	156
SPIERE-HELKIJN	13	1		1	3	12	16
<b>TOTAAL ARRONDISSEMENT</b>	<b>1685</b>	<b>35</b>		<b>35</b>	<b>372</b>	<b>1748</b>	<b>2155</b>
<b>ARR. OOSTENDE</b>							
BREDENE	97	1		1	17	111	129
GISTEL	55				19	65	84
ICHTEGEM	68	6		6	24	65	95
MIDDELKERKE	147	3		3	31	170	204
OOSTENDE	614	3	1	4	107	681	792
OUDENBURG	43				9	53	62
DE HAAN	76	2		2	29	89	120
<b>TOTAAL ARRONDISSEMENT</b>	<b>1100</b>	<b>15</b>	<b>1</b>	<b>16</b>	<b>236</b>	<b>1234</b>	<b>1486</b>
<b>ARR. ROESELARE</b>							
HOOGLEDE	31				10	31	41
INGELMUNSTER	33	3		3	7	34	44
IZEGEM	111	1		1	11	144	156
LEDEGEM	18				6	19	25
LICHTERVELDE	51	1		1	12	70	83
MOORSLEDE	32	3		3	8	36	47
ROESELARE	291	2		2	56	331	389
STADEN	47	4		4	9	54	67
<b>TOTAAL ARRONDISSEMENT</b>	<b>614</b>	<b>14</b>		<b>14</b>	<b>119</b>	<b>719</b>	<b>852</b>

(\*) GESTORVEN BINNEN DE 30 DAGEN = DODEN + DODELIJK GEWONDEN

**TABEL 47 - AANTAL VERKEERSONGEVALLLEN EN AANTAL SLACHTOFFERS  
PER GEMEENTE, ARRONDISSEMENT EN PROVINCIE - JAAR 1997**

PROVINCIE WEST-VLAANDEREN

ADMINISTRATIEVE OMSCHRIJVING	TOTAAL	AANTAL SLACHTOFFERS					TOTAAL
	AANTAL ONGE- VALLEN	DODEN	DODELIJK GE- WONDEN	OVER- LEDENEN (*)	ERNSTIG GE- WONDEN	LICHT GE- WONDEN	
<b>ARR. TIELT</b>							
DENTERGEM	19	1		1	5	17	23
MEULEBEKE	34	3	1	4	15	31	50
OOSTROZEBEKE	24				7	32	39
PITTEM	40				14	40	54
RUISELEDE	21	2		2	7	20	29
TIELT	90	1		1	23	95	119
WIELSBEKE	35	1		1	10	34	45
WINGENE	55	1		1	14	72	87
ARDOOIE	58	2		2	26	64	92
TOTAAL ARRONDISSEMENT	376	11	1	12	121	405	538
<b>ARR. VEURNE</b>							
ALVERINGEM	34	1		1	19	39	59
DE PANNE	98	3		3	13	118	134
KOKSIJDE	154	1		1	12	186	199
NIEUWPOORT	119	3		3	30	114	147
VEURNE	75	1		1	24	88	113
TOTAAL ARRONDISSEMENT	480	9		9	98	545	652
<b>SAMENVATTING ARRONDISSEMENTEN</b>							
ARR. BRUGGE	2272	38		38	292	2645	2975
ARR. DIKSMUIDE	306	9		9	109	311	429
ARR. IEPER	496	16	2	18	180	513	711
ARR. KORTRIJK	1685	35		35	372	1748	2155
ARR. OOSTENDE	1100	15	1	16	236	1234	1486
ARR. ROESELARE	614	14		14	119	719	852
ARR. TIELT	376	11	1	12	121	405	538
ARR. VEURNE	480	9		9	98	545	652
TOTAAL PROVINCIE	7329	147	4	151	1527	8120	9798

(\*) GESTORVEN BINNEN DE 30 DAGEN = DODEN + DODELIJK GEWONDEN

**TABEL 47 - AANTAL VERKEERSONGEVALLEN EN AANTAL SLACHTOFFERS  
PER GEMEENTE, ARRONDISSEMENT EN PROVINCIE - JAAR 1997**

**PROVINCIE WAALS BRABANT**

ADMINISTRATIEVE OMSCHRIJVING	TOTAAL AANTAL ONGE- VALLEN	AANTAL SLACHTOFFERS					TOTAAL
		DODEN	DODELIJK GE- WONDEN	OVER- LEDENEN (*)	ERNSTIG GE- WONDEN	LICHT GE- WONDEN	
<b>ARR. NIJVEL</b>							
BEVEKOM	16				5	15	20
EIGENBRAKEL	118	4		4	20	143	167
KASTEELBRAKEL	43	2		2	5	59	66
CHAUMONT-GISTOUX	35	1		1	5	43	49
COURT-SAINT-ETIENNE	33	1		1	8	39	48
GENEPIEN	69	1		1	11	96	108
GRAVEN	45	4		4	5	53	62
INCOURT	19				1	32	33
ITTER	29	2		2	5	36	43
GELDENAKEN	37	1		1	14	34	49
TERHULPEN	21		1	1	2	31	34
MONT-SAINT-GUIBERT	31	1		1	1	44	46
NIJVEL	110	1	2	3	33	143	179
PERWIJS	39	1		1	18	46	65
RIXENSART	85				10	102	112
TUBEKE	57	3		3	13	79	95
VILLERS-LA-VILLE	49	1		1	12	61	74
WATERLOO	134	3	3	6	16	167	189
WAVER	170	6		6	23	215	244
CHASTRE	8				3	8	11
HELECINE	19				5	19	24
LASNE	42	3		3	12	54	69
ORP-JAUCHE	26				6	40	46
OTTIGNIES-LOUVAIN-LA-NEUVE	91	4		4	11	109	124
RAMILLIES	16	2		2	7	11	20
REBECQ	19				7	18	25
WALHAIN	28	2		2	8	35	45
<b>TOTAAL PROVINCIE</b>	<b>1389</b>	<b>43</b>	<b>6</b>	<b>49</b>	<b>266</b>	<b>1732</b>	<b>2047</b>

(\*) GESTORVEN BINNEN DE 30 DAGEN = DODEN + DODELIJK GEWONDEN

**TABEL 47 - AANTAL VERKEERSONGEVALLEN EN AANTAL SLACHTOFFERS  
PER GEMEENTE, ARRONDISSEMENT EN PROVINCIE - JAAR 1997**

**PROVINCIE HENEGOUWEN**

ADMINISTRATIEVE OMSCHRIJVING	TOTAAL AANTAL ONGE- VALLEN	AANTAL SLACHTOFFERS					TOTAAL
		DODEN	DODELIJK GE- WONDEN	OVER- LEDENEN (*)	ERNSTIG GE- WONDEN	LICHT GE- WONDEN	
<b>ARR. AAT</b>							
AAT	98	2	1	3	22	114	139
BELOEIL	49	1		1	19	44	64
BERNISSART	43	2	1	3	13	48	64
BRUGELETTE	13	2		2	5	12	19
CHIEVRES	15	2		2	8	12	22
ELZELE	25	1		1	8	22	31
VLOESBERG	10				2	12	14
FRASNES-LEZ-ANVAING	49	1		1	21	52	74
TOTAAL ARRONDISSEMENT	302	11	2	13	98	316	427
<b>ARR. CHARLEROI</b>							
CHAPELLE-LEZ-HERLAIMONT	28	1		1	9	30	40
CHARLEROI	1098	21	5	26	262	1340	1628
CHATELET	132	2	1	3	25	153	181
COURCELLES	93	2	2	4	33	95	132
FARCIENNES	29	1		1	10	29	40
FLEURUS	107	1		1	33	137	171
FONTAINE-L'EVEQUE	44				12	49	61
GERPINNES	52	2		2	13	67	82
MANAGE	53	3	1	4	18	45	67
MONTIGNY-LE-TILLEUL	28	1		1	11	37	49
PONT-A-CELLES	60	2	1	3	20	47	70
SENEFFE	48	1	1	2	20	42	64
AISEAU-PRESLES	23				12	19	31
LES BONS VILLERS	34				15	44	59
TOTAAL ARRONDISSEMENT	1829	37	11	48	493	2134	2675
<b>ARR. BERGEN</b>							
BOUSSU	62	1		1	24	66	91
DOUR	43	4		4	15	42	61
FRAMERIES	49	1		1	16	50	67
HENSIES	21	2		2	11	23	36
JURBEKE	28				6	31	37

(\*) GESTORVEN BINNEN DE 30 DAGEN = DODEN + DODELIJK GEWONDEN

**TABEL 47 - AANTAL VERKEERSONGEVALLLEN EN AANTAL SLACHTOFFERS  
PER GEMEENTE, ARRONDISSEMENT EN PROVINCIE - JAAR 1997**

**PROVINCIE HENEGOUWEN**

ADMINISTRATIEVE OMSCHRIJVING	TOTAAL AANTAL ONGE- VALLEN	AANTAL SLACHTOFFERS					TOTAAL
		DODEN	DODELIJK GE- WONDEN	OVER- LEDENEN (*)	ERNSTIG GE- WONDEN	LICHT GE- WONDEN	
LENS	13				3	19	22
BERGEN	290	8		8	88	341	437
QUAREGNON	52	2		2	16	53	71
QUIEVRAIN	8				3	6	9
SAINT-GHISLAIN	105	5		5	56	110	171
COLFONTAINE	43				15	40	55
HONNELLES	8				5	11	16
QUEVY	27	5		5	11	26	42
<b>TOTAAL ARRONDISSEMENT</b>	<b>749</b>	<b>28</b>		<b>28</b>	<b>269</b>	<b>818</b>	<b>1115</b>
<b>ARR. MOESKROEN</b>							
MOESKROEN	268	5		5	27	332	364
KOMEN-WAASTEN	51	1		1	9	54	64
<b>TOTAAL ARRONDISSEMENT</b>	<b>319</b>	<b>6</b>		<b>6</b>	<b>36</b>	<b>386</b>	<b>428</b>
<b>ARR. ZINNIK</b>							
'S GRAVENBRAKEL	45				7	58	65
EDINGEN	50	1	1	2	15	59	76
LA LOUVIERE	314	5	2	7	65	377	449
LESSEN	51	2		2	11	63	76
LE ROEULX	45	1		1	15	47	63
OPZULLIK	26	3		3	17	29	49
ZINNIK	92	6		6	12	111	129
ECAUSSINNES	16				7	21	28
<b>TOTAAL ARRONDISSEMENT</b>	<b>639</b>	<b>18</b>	<b>3</b>	<b>21</b>	<b>149</b>	<b>765</b>	<b>935</b>
<b>ARR. THUIN</b>							
ANDERLUES	43				26	44	70
BEAUMONT	43	1		1	25	36	62
BINCHE	105	4		4	16	133	153
CHIMAY	46	1		1	20	48	69
ERQUELINNES	28	1		1	6	35	42
FROIDCHAPELLE	16	2		2	7	14	23
LOBBES	23				4	26	30

(\*) GESTORVEN BINNEN DE 30 DAGEN = DODEN + DODELIJK GEWONDEN



**TABEL 47 - AANTAL VERKEERSONGEVALLEN EN AANTAL SLACHTOFFERS  
PER GEMEENTE, ARRONDISSEMENT EN PROVINCIE - JAAR 1997**

**PROVINCIE HENEGOUWEN**

ADMINISTRATIEVE OMSCHRIJVING	TOTAAL AANTAL ONGE- VALLEN	AANTAL SLACHTOFFERS					TOTAAL
		DODEN	DODELIJK GE- WONDEN	OVER- LEDENEN (*)	ERNSTIG GE- WONDEN	LICHT GE- WONDEN	
MERBES-LE-CHATEAU	19	3		3	6	21	30
MOMIGNIES	20				8	25	33
THUIN	61	5		5	23	54	82
ESTINNES	19	2		2	4	16	22
HAM-SUR-HEURE-NALINNES	28	2		2	15	28	45
MORLANWELZ	28	1		1	16	24	41
SIVRY-RANCE	29	4		4	19	30	53
<b>TOTAAL ARRONDISSEMENT</b>	<b>508</b>	<b>26</b>		<b>26</b>	<b>195</b>	<b>534</b>	<b>755</b>
<b>ARR. DOORNIK</b>							
ANTOING	20				7	23	30
CELLES	24				8	36	44
ESTAIMPUIS	38	1		1	20	42	63
PECQ	27	1		1	1	37	39
PERUWELZ	76	2		2	25	93	120
RUMES	15				3	18	21
DOORNIK	232	17	1	18	64	249	331
BRUNEHAUT	16				4	16	20
LEUZE-EN-HAINAUT	61	4		4	24	61	89
MONT-DE-L'ENCLUS	11				8	11	19
<b>TOTAAL ARRONDISSEMENT</b>	<b>520</b>	<b>25</b>	<b>1</b>	<b>26</b>	<b>164</b>	<b>586</b>	<b>776</b>
<b>SAMENVATTING ARRONDISSEMENTEN</b>							
ARR. AAT	302	11	2	13	98	316	427
ARR. CHARLEROI	1829	37	11	48	493	2134	2675
ARR. BERGEN	749	28		28	269	818	1115
ARR. MOESKROEN	319	6		6	36	386	428
ARR. ZINNIK	639	18	3	21	149	765	935
ARR. THUIN	508	26		26	195	534	755
ARR. DOORNIK	520	25	1	26	164	586	776
<b>TOTAAL PROVINCIE</b>	<b>4866</b>	<b>151</b>	<b>17</b>	<b>168</b>	<b>1404</b>	<b>5539</b>	<b>7111</b>

(\*) GESTORVEN BINNEN DE 30 DAGEN = DODEN + DODELIJK GEWONDEN

**TABEL 47 - AANTAL VERKEERSONGEVALLEN EN AANTAL SLACHTOFFERS  
PER GEMEENTE, ARRONDISSEMENT EN PROVINCIE - JAAR 1997**

**PROVINCIE LUIK**

ADMINISTRATIEVE OMSCHRIJVING	TOTAAL AANTAL ONGE- VALLEN	AANTAL SLACHTOFFERS					TOTAAL
		DODEN	DODELIJK GE- WONDEN	OVER- LEDENEN (*)	ERNSTIG GE- WONDEN	LICHT GE- WONDEN	
<b>ARR. HOEI</b>							
AMAY	49	4		4	17	47	68
BURDINNE	8				2	10	12
CLAVIER	16	3		3	3	14	20
FERRIERES	21	1	1	2	7	23	32
HAMOIR	19	2		2	8	16	26
HERON	28				8	33	41
HOEI	99	5		5	17	107	129
MARCHIN	14				6	17	23
MODAVE	42	5		5	21	39	65
NANDRIN	40	1	1	2	16	45	63
OUFFET	10	1	1	2	3	6	11
VERLAINE	20	2		2	6	24	32
VILLERS-LE-BOUILLET	36				13	40	53
WANZE	50	1		1	10	57	68
ANTHISNES	7	1		1	4	5	10
ENGIS	17	1		1	6	25	32
TINLOT	17				12	11	23
<b>TOTAAL ARRONDISSEMENT</b>	<b>493</b>	<b>27</b>	<b>3</b>	<b>30</b>	<b>159</b>	<b>519</b>	<b>708</b>
<b>ARR. LUIK</b>							
ANS	118	2		2	16	146	164
AWANS	32	3		3	5	41	49
AYWAILLE	78	1		1	20	89	110
BITSINGEN	38	1		1	5	50	56
BEYNE-HEUSAY	24				5	40	45
CHAUDFONTAINE	56	1		1	13	61	75
COMBLAIN-AU-PONT	22				13	22	35
DALHEM	14	2		2	5	15	22
ESNEUX	75	1		1	16	85	102
FLERON	58	2		2	12	62	76
HERSTAL	174	4		4	30	199	233
JUPRELLE	23	3		3	8	24	35
LUIK	907	20	1	21	62	1171	1254
OUPEYE	74	4		4	16	84	104

(\*) GESTORVEN BINNEN DE 30 DAGEN = DODEN + DODELIJK GEWONDEN

**TABEL 47 - AANTAL VERKEERSONGEVALLEN EN AANTAL SLACHTOFFERS  
PER GEMEENTE, ARRONDISSEMENT EN PROVINCIE - JAAR 1997**

**PROVINCIE LUIK**

ADMINISTRATIEVE OMSCHRIJVING	TOTAAL	AANTAL SLACHTOFFERS					TOTAAL
	AANTAL ONGE- VALLEN	DODEN	DODELIJK GE- WONDEN	OVER- LEDENEN (*)	ERNSTIG GE- WONDEN	LICHT GE- WONDEN	
SAINT-NICOLAS	29	1		1	5	29	35
SERAING	268	6	1	7	28	335	370
SOUMAGNE	56	3		3	16	70	89
SPRIMONT	72	3		3	22	89	114
WEZET	72	5	1	6	15	93	114
GRACE-HOLLOGNE	91	2	1	3	26	92	121
BLEGNY	31	1		1	7	38	46
FLEMALLE	86	7		7	6	116	129
NEUPRE	42				6	52	58
TROOZ	25				4	34	38
<b>TOTAAL ARRONDISSEMENT</b>	<b>2465</b>	<b>72</b>	<b>4</b>	<b>76</b>	<b>361</b>	<b>3037</b>	<b>3474</b>
<b>ARR. VERVIERS</b>							
AMEL	22	1		1	23	9	33
AUBEL	8					11	11
BAELEN	33				9	45	54
BULLINGEN	23				15	19	34
BUTGENBACH	26				8	35	43
DISON	35				3	39	42
EUPEN	86	4		4	17	86	107
HERVE	99	3		3	44	104	151
JALHAY	41	3		3	15	53	71
KELMIS	33	1		1	6	32	39
LIERNEUX	7	2		2		7	9
LIMBURG	27	1		1	5	28	34
LONTZEN	34				6	33	39
MALMEDY	49	7		7	13	53	73
OLNE	11				1	15	16
PEPINSTER	52	2		2	8	67	77
RAEREN	31				6	35	41
SANKT VITH	48				22	54	76
SPA	61	2		2	7	77	86
STAVELOT	49	2		2	17	52	71
STOUMONT	27				8	37	45
THEUX	45	2		2	11	50	63
VERVIERS	202	3		3	27	237	267

(\*) GESTORVEN BINNEN DE 30 DAGEN = DODEN + DODELIJK GEWONDEN

**TABEL 47 - AANTAL VERKEERSONGEVALLEN EN AANTAL SLACHTOFFERS  
PER GEMEENTE, ARRONDISSEMENT EN PROVINCIE - JAAR 1997**

**PROVINCIE LUIK**

ADMINISTRATIEVE OMSCHRIJVING	TOTAAL AANTAL ONGE- VALLEN	AANTAL SLACHTOFFERS					TOTAAL
		DODEN	DODELIJK GE- WONDEN	OVER- LEDENEN (*)	ERNSTIG GE- WONDEN	LICHT GE- WONDEN	
WEISMES	36	2		2	11	48	61
WELKENRAEDT	31				8	38	46
TROIS-PONTS	12	2		2	7	11	20
BURG-REULAND	26				13	25	38
PLOMBIERES	29				11	33	44
THIMISTER-CLERMONT	35	2		2	11	47	60
<b>TOTAAL ARRONDISSEMENT</b>	<b>1218</b>	<b>39</b>		<b>39</b>	<b>332</b>	<b>1380</b>	<b>1751</b>
<b>ARR. BORGWORM</b>							
BERLOZ	5	1		1		5	6
BRAIVES	20	1		1	7	30	38
CRISNEE	31	1		1	7	37	45
DONCEEL	12	1		1	3	18	22
FEXHE-LE-HAUT-CLOCHER	22	1		1	6	19	26
GEER	21	5		5	12	22	39
HANNUIT	73	3		3	24	79	106
LIJSEM	11	2		2	4	15	21
OERLE	17				8	16	24
REMICOURT	10		1	1	3	13	17
SAINT-GEORGES-SUR-MEUSE	16				4	18	22
BORGWORM	64	5		5	9	73	87
WASSEIGES	4				1	7	8
FAIMES	12	2		2	3	14	19
<b>TOTAAL ARRONDISSEMENT</b>	<b>318</b>	<b>22</b>	<b>1</b>	<b>23</b>	<b>91</b>	<b>366</b>	<b>480</b>
<b>SAMENVATTING ARRONDISSEMENTEN</b>							
ARR. HOEI	493	27	3	30	159	519	708
ARR. LUIK	2465	72	4	76	361	3037	3474
ARR. VERVIERS	1218	39		39	332	1380	1751
ARR. BORGWORM	318	22	1	23	91	366	480
<b>TOTAAL PROVINCIE</b>	<b>4494</b>	<b>160</b>	<b>8</b>	<b>168</b>	<b>943</b>	<b>5302</b>	<b>6413</b>

(\*) GESTORVEN BINNEN DE 30 DAGEN = DODEN + DODELIJK GEWONDEN

**TABEL 47 - AANTAL VERKEERSONGEVALLEN EN AANTAL SLACHTOFFERS  
PER GEMEENTE, ARRONDISSEMENT EN PROVINCIE - JAAR 1997**

**PROVINCIE LUXEMBURG**

ADMINISTRATIEVE OMSCHRIJVING	TOTAAL	AANTAL SLACHTOFFERS					TOTAAL
	AANTAL ONGE- VALLEN	DODEN	DODELIJK GE- WONDEN	OVER- LEDENEN (*)	ERNSTIG GE- WONDEN	LICHT GE- WONDEN	
<b>ARR. AARLEN</b>							
AARLEN	180	4		4	47	203	254
ATTERT	18	1	1	2	4	20	26
AUBANGE	75	3		3	15	88	106
MARTELANGE	11				5	17	22
MESSANCY	36	1		1	8	46	55
TOTAAL ARRONDISSEMENT	320	9	1	10	79	374	463
<b>ARR. BASTENAKEN</b>							
BASTENAKEN	66	6		6	30	59	95
BERTOEGNE	18				10	21	31
FAUVILLERS	14	1		1	8	12	21
HOUFFALIZE	25	1	1	2	18	19	39
VIELSALM	47	1		1	18	39	58
VAUX-SUR-SURE	20				10	17	27
GOUVY	14	1		1	6	19	26
SAINTE-ODE	11				14	5	19
TOTAAL ARRONDISSEMENT	215	10	1	11	114	191	316
<b>ARR. MARCHE-EN-FAMENNE</b>							
DURBUY	52	1		1	24	51	76
EREZEE	12				5	12	17
HOTTON	24				9	27	36
LA ROCHE-EN-ARDENNE	21	1		1	7	47	55
MARCHE-EN-FAMENNE	94	5		5	32	109	146
NASSOGNE	20	2		2	11	23	36
RENDEUX	11	1		1	11	10	22
TENNEVILLE	18				2	28	30
MANHAY	19	2		2	3	24	29
TOTAAL ARRONDISSEMENT	271	12		12	104	331	447
<b>ARR. NEUFCHATEAU</b>							
BERTRIX	39				7	44	51
BOUILLON	38	5		5	10	39	54

(\*) GESTORVEN BINNEN DE 30 DAGEN = DODEN + DODELIJK GEWONDEN

**TABEL 47 - AANTAL VERKEERSONGEVALLEN EN AANTAL SLACHTOFFERS  
PER GEMEENTE, ARRONDISSEMENT EN PROVINCIE - JAAR 1997**

**PROVINCIE LUXEMBURG**

ADMINISTRATIEVE OMSCHRIJVING	TOTAAL AANTAL ONGE- VALLEN	AANTAL SLACHTOFFERS					TOTAAL
		DODEN	DODELIJK GE- WONDEN	OVER- LEDENEN (*)	ERNSTIG GE- WONDEN	LICHT GE- WONDEN	
DAVERDISSE	3				2	1	3
HERBEUMONT	5					6	6
LEGLISE	22	2		2	12	30	44
LIBIN	29	1	2	3	12	27	42
NEUFCHATEAU	42	2		2	20	43	65
PALISEUL	25	1		1	12	23	36
SAINT-HUBERT	17	1		1	3	18	22
TELLIN	14				8	11	19
WELLIN	14				2	18	20
LIBRAMONT-CHEVIGNY	69	7		7	19	83	109
<b>TOTAAL ARRONDISSEMENT</b>	<b>317</b>	<b>19</b>	<b>2</b>	<b>21</b>	<b>107</b>	<b>343</b>	<b>471</b>
<b>ARR. VIRTON</b>							
CHINY	15	1		1	9	10	20
ETALLE	38	2	1	3	15	43	61
FLORENVILLE	36	3	2	5	7	39	51
MEIX-DEVANT-VIRTON	6				1	6	7
MUSSON	24	4		4	5	31	40
SAINT-LEGER	19				6	19	25
TINTIGNY	17	2	1	3	9	11	23
VIRTON	62	5	1	6	22	59	87
HABAY	39	1		1	21	52	74
ROUVROY	10		1	1	4	9	14
<b>TOTAAL ARRONDISSEMENT</b>	<b>266</b>	<b>18</b>	<b>6</b>	<b>24</b>	<b>99</b>	<b>279</b>	<b>402</b>
<b>SAMENVATTING ARRONDISSEMENTEN</b>							
ARR. AARLEN	320	9	1	10	79	374	463
ARR. BASTENAKEN	215	10	1	11	114	191	316
ARR. MARCHE-EN-FAMENNE	271	12		12	104	331	447
ARR. NEUFCHATEAU	317	19	2	21	107	343	471
ARR. VIRTON	266	18	6	24	99	279	402
<b>TOTAAL PROVINCIE</b>	<b>1389</b>	<b>68</b>	<b>10</b>	<b>78</b>	<b>503</b>	<b>1518</b>	<b>2099</b>

(\*) GESTORVEN BINNEN DE 30 DAGEN = DODEN + DODELIJK GEWONDEN

**TABEL 47 - AANTAL VERKEERSONGEVALLEN EN AANTAL SLACHTOFFERS  
PER GEMEENTE, ARRONDISSEMENT EN PROVINCIE - JAAR 1997**

**PROVINCIE NAMEN**

ADMINISTRATIEVE OMSCHRIJVING	TOTAAL	AANTAL SLACHTOFFERS					TOTAAL
	AANTAL ONGE- VALLEN	DODEN	DODELIJK GE- WONDEN	OVER- LEDENEN (*)	ERNSTIG GE- WONDEN	LICHT GE- WONDEN	
<b>ARR. DINANT</b>							
ANHEE	29	4		4	14	27	45
BEAURAING	38	1		1	17	44	62
BIEVRE	12	2		2	3	9	14
CINEY	66	5		5	18	68	91
DINANT	65	5		5	25	56	86
GEDINNE	19				6	16	22
HAMOIS	26	1		1	6	30	37
HAVELANGE	18				14	11	25
HOUYET	34	4		4	9	41	54
ONHAYE	13				7	16	23
ROCHEFORT	68	5		5	32	66	103
SOMME-LEUZE	24	1		1	8	25	34
YVOIR	32	2	1	3	10	35	48
HASTIERE	26	2	1	3	13	21	37
VRESSE-SUR-SEMOIS	19	1		1	14	14	29
<b>TOTAAL ARRONDISSEMENT</b>	<b>489</b>	<b>33</b>	<b>2</b>	<b>35</b>	<b>196</b>	<b>479</b>	<b>710</b>
<b>ARR. NAMEN</b>							
ANDENNE	90	4	1	5	43	89	137
ASSESE	39	2		2	21	38	61
EGHEZEE	82	1		1	30	90	121
FLOREFFE	25	1		1	14	29	44
FOSSÉS-LA-VILLE	41				17	41	58
GESVES	19	2		2	12	14	28
METTET	49	2		2	29	53	84
NAMEN	534	11		11	57	650	718
OHEY	17	1		1	7	17	25
PROFONDEVILLE	53	1		1	21	56	78
SOMBREFFE	33	3		3	9	47	59
SAMBREVILLE	101	3		3	43	116	162
FERNELMONT	28	2		2	6	26	34
JEMEPPE-SUR-SAMBRE	62	1		1	18	83	102
LA BRUYERE	46	3		3	11	55	69
GEMBLoux	104	10		10	34	126	170
<b>TOTAAL ARRONDISSEMENT</b>	<b>1323</b>	<b>47</b>	<b>1</b>	<b>48</b>	<b>372</b>	<b>1530</b>	<b>1950</b>

(\*) GESTORVEN BINNEN DE 30 DAGEN = DODEN + DODELIJK GEWONDEN

**TABEL 47 - AANTAL VERKEERSONGEVALLLEN EN AANTAL SLACHTOFFERS  
PER GEMEENTE, ARRONDISSEMENT EN PROVINCIE - JAAR 1997**

**PROVINCIE NAMEN**

ADMINISTRATIEVE OMSCHRIJVING	TOTAAL AANTAL ONGE- VALLEN	AANTAL SLACHTOFFERS					TOTAAL
		DODEN	DODELIJK GE- WONDEN	OVER- LEDENEN (*)	ERNSTIG GE- WONDEN	LICHT GE- WONDEN	
<b>ARR. PHILIPPEVILLE</b>							
CERFONTAINE	27				15	30	45
COUVIN	96	10	1	11	43	82	136
DOISCHE	9	1		1	3	7	11
FLORENNES	40	6		6	23	39	68
PHILIPPEVILLE	54	5		5	24	53	82
WALCOURT	71	3		3	41	82	126
VIROINVAL	31	1		1	18	19	38
TOTAAL ARRONDISSEMENT	328	26	1	27	167	312	506
<b>SAMENVATTING ARRONDISSEMENTEN</b>							
ARR. DINANT	489	33	2	35	196	479	710
ARR. NAMEN	1323	47	1	48	372	1530	1950
ARR. PHILIPPEVILLE	328	26	1	27	167	312	506
TOTAAL PROVINCIE	2140	106	4	110	735	2321	3166

(\*) GESTORVEN BINNEN DE 30 DAGEN = DODEN + DODELIJK GEWONDEN







