

ISSN 0771 - 0577

KONINKRIJK BELGIË

MINISTERIE VAN ECONOMISCHE ZAKEN

NATIONAAL INSTITUUT VOOR DE STATISTIEK

Leuvenseweg, 44 - 1000 BRUSSEL

Tel. : 548.62.11

**VERKEERSONGEVALLLEN  
OP DE OPENBARE WEG  
MET DODEN OF GEWONDEN**

**JAAR 1996**



KONINKRIJK BELGIË

MINISTERIE VAN ECONOMISCHE ZAKEN

NATIONAAL INSTITUUT VOOR DE STATISTIEK

Leuvenseweg, 44 - 1000 BRUSSEL

Tel. : 548.62.11

# VERKEERSONGEVALLEN OP DE OPENBARE WEG MET DODEN OF GEWONDEN

**JAAR 1996**

Verkrijgbaar bij het NATIONAAL INSTITUUT VOOR DE STATISTIEK

Leuvenseweg, 44                   - 1000 Brussel  
Rubenslei, 2                       - 2018 Antwerpen  
Coupure rechts, 620           - 9000 Gent

België                               : 250 BEF  
Buitenland                        : 315 BEF

Postrekening N° 000-2005886-23 van het  
NIS, Leuvenseweg, 44 - 1000 Brussel

**Auteursrecht voorbehouden**

Het reproduceren van de inhoud van deze publikatie is niet toegelaten, noch geheel, noch gedeeltelijk, noch in de oorspronkelijke, noch in bewerkte vorm, tenzij met schriftelijke machtiging vanwege het **Nationaal Instituut voor de Statistiek**.

Het gebruiken van de inhoud van deze publikatie als toelichting of bewijsvoering in een artikel, een boekbespreking of een boek is toegestaan, mits de bron duidelijk en nauwkeurig wordt vermeld.

**Verantwoordelijke uitgever** : Claude Cheruy, Leuvenseweg 44, 1000 Brussel

## INHOUDSOPGAVE

	Blz.
<b>STATISTIEK VAN DE BLOEDAFNEMINGEN INGEVOLGE VERKEERSONGEVALLEN OP DE OPENBARE WEG</b>	
Tabel A1 - Evolutie van het aantal bloedonderzoekingen ingevolge verkeersongevallen op de openbare weg volgens de leeftijd van de betrokken personen - Periode 1981 - 1996 .....	11
Tabel A2 - Evolutie van het aantal bloedonderzoekingen ingevolge verkeersongevallen op de openbare weg volgens het vastgestelde alcoholgehalte - Periode 1981 - 1996 .....	12
Tabel A3 - Aantal bloedafnemingen per kwartaal en volgens het uur - Jaar 1996 .....	13
Tabel A4 - Aantal bloedafnemingen volgens het geslacht en de leeftijd van de persoon - Jaar 1996 .....	13
Tabel A5 - Aantal bloedafnemingen volgens het alcoholgehalte en de klinische gegevens - Jaar 1996 .....	14
 <b>STATISTIEK VAN DE VERKEERSONGEVALLEN OP DE OPENBARE WEG MET DODEN EN/OF GEWONDEN</b>	
Grafiek 1 - Aantal ongevallen naar de aard van het ernstigste letsel - Periode 1981 - 1996 .....	17
Grafiek 2 - Aantal slachtoffers - Periode 1979 - 1996 .....	17
Tabel 1 - Aantal ongevallen - Periode 1982 - 1996 .....	18
Tabel 2 - Aantal slachtoffers - Periode 1979 - 1996 .....	19
Grafiek 3 - Indeling van de ongevallen volgens de maand - Jaar 1996 .....	20
Grafiek 4 - Evolutie van de bevolking en aantal personenwagens - Periode 1976 - 1996 .....	20
Tabel 3 - Indeling van de ongevallen en de slachtoffers volgens de maand van het ongeval - Periode 1992 - 1996 .....	21
Tabel 4 - Evolutie van enkele algemene gegevens die de gevaarsrisico's determineren - Periode 1979 - 1996 .....	22
Grafiek 5 - Indeling van de verkeersongevallen per gewest - Jaar 1996 .....	23
Grafiek 6 - Indeling slachtoffers naar de aard van de weggebruiker (in %) - Periode 1986 - 91 - 96 .....	23
Tabel 5 - Aantal verkeersongevallen en aantal slachtoffers per gewest - Jaar 1996 .....	24
Tabel 6 - Aantal ongevallen en aantal slachtoffers per provincie - Jaar 1996	
a) Botsing tussen 2 of meer weggebruikers .....	24
b) Botsing met hindernis buiten de rijbaan .....	25
c) Botsing met hindernis op de rijbaan .....	25
d) Andere ongevallen .....	26
e) Totaal .....	26
Tabel 7 - Aantal ongevallen en aantal slachtoffers in de verschillende dagen van de week en per uur - Jaar 1996 .....	27
Tabel 8 - Aantal ongevallen volgens de uren van iedere dag van de week - Jaar 1996 .....	28
a) Aantal ongevallen met doden en aantal doden volgens de uren van iedere dag van de week - Jaar 1996 ..	29
b) Aantal ongevallen met dodelijk gewonden en aantal dodelijk gewonden volgens de uren van iedere dag van de week - Jaar 1996 .....	30
c) Aantal ongevallen met ernstig gewonden en aantal ernstig gewonden volgens de uren van iedere dag van de week - Jaar 1996 .....	31
d) Aantal ongevallen met licht gewonden en aantal licht gewonden volgens de uren van iedere dag van de week - Jaar 1996 .....	32
e) Totaal aantal ongevallen en totaal aantal slachtoffers volgens de uren van iedere dag van de week - Jaar 1996 .....	33
Grafiek 7.1 - Aantal doden en dodelijk gewonden volgens de uren van iedere dag van de week .....	34
Grafiek 7.2 - Aantal ernstig gewonden volgens de uren van iedere dag van de week .....	34

## INHOUDSOPGAVE (vervolg)

		Blz.
Tabel 9	- Daggemiddelde van het aantal ongevallen en het aantal slachtoffers - Periode 1980 - 1996 .....	35
Tabel 10	- Indeling van de ongevallen en slachtoffers op de 20 dagen van het jaar met grootste aantal ongevallen - Jaar 1996 .....	35
Tabel 11	- Aantal ongevallen in of buiten agglomeratie - Periode 1980 - 1996 .....	36
Tabel 12	- Aantal slachtoffers van ongevallen in of buiten agglomeratie - Periode 1980 - 1996 .....	37
Tabel 13	- Aantal ongevallen en slachtoffers in of buiten agglomeratie volgens het gewest - Jaar 1996 .....	38
Tabel 14	- Aantal ongevallen en slachtoffers in of buiten agglomeratie volgens het gewest en de aard van de weg - Jaar 1996 .....	39
Grafiek 8	- Aantal slachtoffers naar de aard van de weggebruiker - Periode 1980 - 1996 .....	40
Tabel 15	- Aantal slachtoffers naar de aard van de weggebruiker - Jaar 1996 .....	42
Tabel 16	- Aantal ongevallen en slachtoffers volgens de aard van het ongeval - eerste aanrijding - Jaar 1996 .....	43
Tabel 17	- Indeling van het aantal ongevallen en de slachtoffers, naar de aard van de betrokken weggebruikers: aanrijdingen tussen 2 weggebruikers - Jaar 1996	
	a) Aantal aanrijdingen en hun slachtoffers tussen 2 weggebruikers .....	44
	b) Aantal doden en aantal dodelijke gewonden in aanrijdingen tussen 2 weggebruikers .....	45
	c) Aantal ernstig gewonden en aantal licht gewonden in aanrijdingen tussen 2 weggebruikers .....	46
Tabel 18	- Indeling van het aantal ongevallen en de slachtoffers naar de aard van de betrokken weggebruikers: aanrijding met hindernis op de rijbaan - Jaar 1996	
	a) Aantal aanrijdingen met hindernis op de rijbaan .....	47
	b) Aantal slachtoffers in aanrijdingen met hindernis op de rijbaan .....	48
Tabel 19	- Indeling van het aantal ongevallen en de slachtoffers naar de aard van de betrokken weggebruikers: aanrijdingen met hindernis buiten de rijbaan - Jaar 1996	
	a) Aantal aanrijdingen met hindernis buiten de rijbaan .....	50
	b) Aantal slachtoffers in aanrijdingen met hindernis buiten de rijbaan .....	51
Tabel 20	- Indeling van het aantal ongevallen en het aantal slachtoffers naar de aard van de betrokken weggebruikers Jaar 1996 - Een bestuurder, geen hindernis - Andere ongevallen of onbekend .....	53
Tabel 21A	- Aantal ongevallen volgens de aard van het ongeval, de ernst der gevolgen en aantal slachtoffers ingedeeld naar de aard van de weg - Jaar 1996 .....	54
Tabel 21B	- Aantal ongevallen buiten kruispunten volgens het meest ernstige gevolg en aantal slachtoffers ingedeeld volgens de aard van de weg - Jaar 1996 .....	55
Tabel 21C	- Aantal ongevallen op kruispunten volgens het meest ernstige gevolg en aantal slachtoffers ingedeeld volgens het soort kruispunt - Jaar 1996 .....	55
Tabel 22	- Aantal ongevallen met 1, 2, 3 aanrijdingen volgens de type aanrijding en de ernst der gevolgen - Jaar 1996 ..	56
Tabel 23	- Beweging of inzicht en dynamica van de weggebruikers - Jaar 1996 .....	59
Tabel 24	- Aantal voetgangers betrokken bij verkeersongevallen en hun plaats op de weg - Jaar 1996 .....	60
Tabel 25	- Aantal lichte tweewielers (fietsers of tweewielige bromfietsers) betrokken bij verkeersongevallen en hun plaats op de weg - Jaar 1996 .....	61
Tabel 26	- Ongevalsfactoren volgens de type van de eerste aanrijding - Jaar 1996 .....	62
Grafiek 9	- Ongevalsfactoren - Jaar 1996 .....	64

## INHOUDSOPGAVE (vervolg)

		Blz.
Tabel 27	- Ongevulsfactoren volgens de ernst der gevolgen - Jaar 1996 .....	65
Tabel 28	- Aantal ongevallen en slachtoffers volgens de lichtgesteldheid en de aard van de bebouwing langs de weg - Jaar 1996 .....	66
Tabel 29	- Aantal ongevallen en slachtoffers volgens de weergestelheid - Jaar 1996 .....	67
Tabel 30	- Aantal ongevallen en aantal slachtoffers volgens de staat van de weg - Jaar 1996 .....	68
Tabel 31	- Aantal ongevallen en aantal slachtoffers volgens sommige plaatselijke karakteristieken van het ongeval - Jaar 1996 .....	69
Grafiek 10	- Aantal slachtoffers volgens leeftijdsklasse - Jaar 1996 .....	70
Tabel 32	- Aantal bestuurders en aantal slachtoffers volgens leeftijdsklasse en het geslacht - Jaar 1996 .....	73
Tabel 33	- Aantal in ongevallen betrokken voetgangers en aantal slachtoffers onder hen volgens de leeftijdsklasse en het geslacht - Jaar 1996 .....	74
Tabel 34	- Aantal bestuurders van personenwagens en slachtoffers onder hen en onder de passagiers, per leeftijdsklasse en geslacht - Jaar 1996 .....	75
Tabel 35	- Aantal bestuurders van autobussen, autocars en minibussen en slachtoffers onder hen en onder de passagiers per leeftijdsklasse en geslacht - Jaar 1996 .....	76
Tabel 36	- Aantal bestuurders van voertuigen voor goederenvervoer en slachtoffers onder hen en onder de passagiers per leeftijdsklasse en geslacht - Jaar 1996 .....	77
Tabel 37	- Aantal bestuurders van landbouwvoertuigen en slachtoffers onder hen en onder de passagiers, per leeftijdsklasse en geslacht - Jaar 1996 .....	78
Tabel 38	- Aantal bestuurders van motorfietsen en slachtoffers onder hen en onder de passagiers, per leeftijdsklasse en geslacht - Jaar 1996 .....	79
Tabel 39	- Aantal bestuurders van bromfietsen en slachtoffers onder hen en onder de passagiers, per leeftijdsklasse en geslacht - Jaar 1996 .....	80
Tabel 40	- Aantal bestuurders van fietsen en slachtoffers onder hen en onder de passagiers, per leeftijdsklasse en geslacht - Jaar 1996 .....	81
Tabel 41	- Aantal ongevallen en slachtoffers waarbij autobestuurders en motorrijders betrokken zijn van 18 tot 24 jaar volgens de dag van de week - Jaar 1996 .....	82
Tabel 42	- Aantal bestuurders en voetgangers die slachtoffers zijn van verkeersongevallen volgens de alcoholtest - Jaar 1996 .....	83
Tabel 43	- Aantal ongevallen volgens de toestand van de weggebruikers - Jaar 1996 .....	83
Tabel 44	- Aantal slachtoffers van ongevallen volgens de toestand van de weggebruikers - Jaar 1996 .....	84
Tabel 45	- Aantal ongevallen waarbij klaarblijkelijke dronkenschap werd vastgesteld per uur van iedere dag van de week - Jaar 1996 .....	85
Tabel 46	- Aantal ongevallen waarbij klaarblijkelijke dronkenschap werd vastgesteld en aantal slachtoffers ingedeeld per maand, dag van de week en uur van de dag - jaar 1996 .....	86

### RESULTATEN PER GEMEENTE

Tabel 47	- Aantal verkeersongevallen en aantal slachtoffers per gemeente, arrondissement en provincie - Jaar 1996 ....	87
----------	---	----





**STATISTIEK VAN DE VERKEERSONGEVALLEN OP DE OPENBARE WEG MET DODEN EN/OF GEWONDEN**

De statistiek van de verkeersongevallen op de openbare weg heeft enkel betrekking op de verkeersongevallen vastgesteld door de politie of de rijkswacht, en welke plaatsgrepen op de openbare weg en lichamelijk letsel tot gevolg hadden. De verkeersongevallen met uitsluitend materiële schade zijn niet meer in de statistiek opgenomen sedert 1973, terwijl de aanrijdingen op private terreinen er nooit in opgenomen waren.

De gegevens van de tabellen betreffende de bloedafnemingen (tabellen A1, A2, A3, A4 en A5) hebben echter zowel betrekking op de verkeersongevallen met lichamelijk letsel als op de ongevallen met uitsluitend stoffelijke schade.

Volgende definities werden bij het opmaken van de statistische tabellen in acht genomen:

**Ongeval:**

Een ongeval tussen twee of meer weggebruikers wordt beschouwd als één ongeval.

**Aard van het ongeval:**

De aard van het ongeval heeft betrekking op de eerste aanrijding (bvb. auto botst tegen een andere auto en dan tegen een boom: het betreft hier een aanrijding tussen twee weggebruikers).

**Dode:**

Elke persoon die overleed ter plaatse of VOOR opname in het ziekenhuis.

**Dodelijk gewonde:**

Elke persoon die overleed aan de gevolgen van het ongeval en dit binnen de 30 dagen na de datum van dit ongeval, maar die niet is gestorven ter plaatse of voor opname in het ziekenhuis.

**Ernstig gewonde:**

Elke persoon die in een verkeersongeval gewond wordt en wiens toestand zodanig is dat een opname voor meer dan 24 uur in een ziekenhuis noodzakelijk is.

**Licht gewonde:**

Elke persoon die in een verkeersongeval wordt gewond en op wie de bepaling van dodelijk of ernstig gewonde niet van toepassing is.



**STATISTIEK VAN DE BLOEDAFNEMINGEN INGEVOLGE VERKEERSONGEVALLEN  
OP DE OPENBARE WEG**



Periode 1981 - 1996

Tabel A1.- EVOLUTIE VAN HET AANTAL BLOEDONDERZOEKINGEN INGEVOLGE VERKEERSONGEVALLEN OP DE OPENBARE WEG VOLGENS DE LEEFTIJD VAN DE BETROKKEN PERSONEN

a) In absolute cijfers

JAAR	Minder dan 20 jaar	20 tot 24 jaar	25 tot 29 jaar	30 tot 34 jaar	35 tot 39 jaar	40 tot 44 jaar	45 tot 49 jaar	50 tot 54 jaar	55 tot 59 jaar	60 tot 64 jaar	65 tot 69 jaar	70 tot 75 jaar	Leeftijd onbekend	Totaal
1981	682	2 389	1 933	1 631	1 348	1 178	945	704	420	214	126	97	1 916	13 583
1982	622	2 326	2 008	1 732	1 427	1 183	934	746	445	252	124	96	1 908	13 803
1983	543	2 167	1 816	1 621	1 315	1 056	824	729	448	251	87	96	1 714	12 667
1984	520	2 312	1 967	1 769	1 513	1 213	985	773	491	241	134	74	1 948	13 940
1985	518	2 393	2 098	1 919	1 653	1 277	1 048	809	544	276	117	64	1 567	14 283
1986	462	2 120	1 963	1 740	1 488	1 194	905	686	474	286	119	67	1 510	13 014
1987	424	2 039	1 977	1 669	1 493	1 212	874	617	472	209	113	49	1 569	12 717
1988	335	1 568	1 511	1 311	1 082	924	667	490	327	155	86	27	(1) 6 091	14 574
1989	337	1 519	1 636	1 458	1 208	1 012	697	525	329	206	118	50	(1) 6 034	15 129
1990	354	1 799	1 751	1 591	1 361	1 094	839	560	384	236	130	45	(1) 5 057	15 201
1991	365	1 557	1 536	1 474	1 300	1 147	814	516	367	223	89	41	(1) 4 872	14 301
1992	300	1 471	1 533	1 465	1 300	1 079	771	556	344	188	123	54	(1) 5 153	14 337
1993	274	1 431	1 489	1 397	1 277	1 156	783	541	394	203	112	59	(1) 5 293	14 409
1994	201	1 090	1 213	1 116	1 013	995	722	483	276	173	105	58	(1) 4 786	12 231
1995	82	351	382	369	379	347	279	188	149	85	56	26	(1) 2 284	4 977
1996	54	206	278	305	268	284	247	158	125	80	47	20	(1) 2 149	4 221

b) Percentages

JAAR	Minder dan 20 jaar	20 tot 24 jaar	25 tot 29 jaar	30 tot 34 jaar	35 tot 39 jaar	40 tot 44 jaar	45 tot 49 jaar	50 tot 54 jaar	55 tot 59 jaar	60 tot 64 jaar	65 tot 69 jaar	70 tot 75 jaar	Leeftijd onbekend	Totaal
1981	5,0	17,6	14,2	12,0	9,9	8,7	7,0	5,2	3,1	1,6	0,9	0,7	14,1	100,0
1982	4,5	17,0	14,5	12,5	10,3	8,6	6,8	5,4	3,2	1,8	0,9	0,7	13,8	100,0
1983	4,3	17,0	14,3	12,8	10,4	8,4	6,5	5,8	3,5	2,0	0,7	0,8	13,5	100,0
1984	3,7	16,6	14,1	12,7	10,9	8,7	7,1	5,5	3,5	1,7	1,0	0,5	14,0	100,0
1985	3,6	16,9	14,7	13,4	11,6	8,9	7,3	5,7	3,8	1,9	0,8	0,4	11,0	100,0
1986	3,6	16,3	15,1	13,4	11,4	9,2	6,9	5,3	3,6	2,2	0,9	0,5	11,6	100,0
1987	3,3	16,1	15,6	13,1	11,7	9,5	6,9	4,9	3,7	1,6	0,9	0,4	12,3	100,0
1988	2,3	10,8	10,4	9,0	7,4	6,3	4,6	3,4	2,2	1,1	0,6	0,2	(1) 41,7	100,0
1989	2,2	10,0	10,8	9,6	8,0	6,7	4,6	3,5	2,2	1,4	0,8	0,3	(1) 39,9	100,0
1990	2,3	11,8	11,5	10,5	9,0	7,2	5,5	3,7	2,5	1,5	0,9	0,3	(1) 33,3	100,0
1991	2,6	10,9	10,7	10,3	9,1	8,0	5,7	3,6	2,6	1,6	0,6	0,3	(1) 34,0	100,0
1992	2,1	10,3	10,7	10,2	9,1	7,5	5,4	3,9	2,4	1,3	0,9	0,4	(1) 35,8	100,0
1993	1,9	9,9	10,3	9,7	8,9	8,0	5,4	3,8	2,7	1,4	0,8	0,4	(1) 36,8	100,0
1994	1,6	8,9	9,9	9,1	8,3	8,1	5,9	3,9	2,3	1,4	0,9	0,5	(1) 39,2	100,0
1995	1,6	7,1	7,7	7,4	7,6	7,0	5,6	3,8	3,0	1,7	1,1	0,5	(1) 45,9	100,0
1996	1,3	4,9	6,6	7,2	6,4	6,7	5,8	3,7	3,0	1,9	1,1	0,5	(1) 50,9	100,0

(1) Leeftijd dikwijls niet meedegeëld.

**Tabel A2.- EVOLUTIE VAN HET AANTAL BLOEDONDERZOEKINGEN INGEVOLGE VERKEERSONGEVALLLEN  
OP DE OPENBARE WEG VOLGENS HET VASTGESTELDE ALCOHOLGEHALTE - Periode 1981 - 1996**

a) In absolute cijfers

JAAR	Van 0 tot 0,49 gr per 1 000 ml	Van 0,50 gr tot 0,99 gr per 1 000 ml	Van 1 gr tot 1,49 gr per 1 000 ml	Van 1,50 gr tot 1,99 gr per 1 000 ml	Van 2 gr tot 2,49 gr per 1 000 ml	Van 2,50 gr en meer per 1 000 ml	Alcohol- gehalte onbekend	Totaal
1981	346	696	1 756	3 584	3 861	3 083	257	13 583
1982	324	681	1 786	3 452	4 036	3 277	247	13 803
1983	344	662	1 737	3 107	3 551	3 032	234	12 667
1984	332	1 017	2 048	3 578	3 606	2 861	498	13 940
1985	317	905	2 098	3 570	3 764	3 051	578	14 283
1986	267	729	1 826	3 157	3 472	3 023	540	13 014
1987	293	816	1 883	3 165	3 405	2 690	465	12 717
1988	405	1 076	2 215	3 593	3 721	3 173	391	14 574
1989	395	1 070	2 390	3 823	3 746	3 191	514	15 129
1990	476	1 240	2 507	3 833	3 767	3 060	318	15 201
1991	522	1 127	2 356	3 562	3 568	2 865	301	14 301
1992	418	1 072	2 266	3 663	3 655	2 983	280	14 337
1993	538	1 206	2 438	3 460	3 518	2 905	344	14 409
1994	403	944	1 959	2 946	3 058	2 709	212	12 231
1995	319	336	720	1 192	1 253	1 056	101	4 977
1996	236	273	598	921	968	928	297	4 221

b) Percentages

JAAR	Van 0 tot 0,49 gr per 1 000 ml	Van 0,50 gr tot 0,99 gr per 1 000 ml	Van 1 gr tot 1,49 gr per 1 000 ml	Van 1,50 gr tot 1,99 gr per 1 000 ml	Van 2 gr tot 2,49 gr per 1 000 ml	Van 2,50 gr en meer per 1 000 ml	Alcohol- gehalte onbekend	Totaal
1981	2,5	5,1	12,9	26,4	28,5	22,7	1,9	100,0
1982	2,3	4,9	12,9	25,0	29,3	23,8	1,8	100,0
1983	2,7	5,2	13,7	24,5	28,1	23,9	1,9	100,0
1984	2,4	7,3	14,7	25,7	25,8	20,5	3,6	100,0
1985	2,2	6,3	14,7	25,0	26,4	21,4	4,0	100,0
1986	2,1	5,6	14,0	24,3	26,7	23,2	4,1	100,0
1987	2,3	6,4	14,8	24,9	26,7	21,2	3,7	100,0
1988	2,8	7,4	15,2	24,7	25,4	21,8	2,7	100,0
1989	2,6	7,1	15,7	25,3	24,8	21,1	3,4	100,0
1990	3,1	8,2	16,5	25,2	24,8	20,1	2,1	100,0
1991	3,7	7,9	16,5	24,9	24,9	20,0	2,1	100,0
1992	2,9	7,5	15,8	25,6	25,5	20,8	1,9	100,0
1993	3,7	8,4	16,9	24,0	24,4	20,2	2,4	100,0
1994	3,3	7,7	16,0	24,1	25,0	22,1	1,8	100,0
1995	6,4	6,8	14,5	23,9	25,2	21,2	2,0	100,0
1996	5,6	6,5	14,2	21,8	22,9	22,0	7,0	100,0

Tabel A3.- AANTAL BLOEDAFNEMINGEN PER KWARTAAL EN VOLGENS HET UUR - Jaar 1996

UUR	Aantal bloedafnemingen				Totaal
	1 e kwartaal	2 e kwartaal	3 e kwartaal	4 e kwartaal	
Van 0 tot 1 uur	88	105	85	66	344
Van 1 tot 2 uur	73	81	86	68	308
Van 2 tot 3 uur	78	73	70	56	277
Van 3 tot 4 uur	80	71	64	34	249
Van 4 tot 5 uur	52	47	57	43	199
Van 5 tot 6 uur	29	32	51	30	142
Van 6 tot 7 uur	36	32	32	26	126
Van 7 tot 8 uur	34	26	21	18	99
Van 8 tot 9 uur	32	19	23	22	96
Van 9 tot 10 uur	18	19	22	17	76
Van 10 tot 11 uur	21	13	13	15	62
Van 11 tot 12 uur	12	10	16	10	48
Van 12 tot 13 uur	6	11	12	7	36
Van 13 tot 14 uur	17	17	12	8	54
Van 14 tot 15 uur	19	22	24	10	75
Van 15 tot 16 uur	25	24	16	16	81
Van 16 tot 17 uur	20	32	27	20	99
Van 17 tot 18 uur	41	54	26	24	145
Van 18 tot 19 uur	53	51	32	38	174
Van 19 tot 20 uur	59	66	42	54	221
Van 20 tot 21 uur	83	58	55	58	254
Van 21 tot 22 uur	75	61	68	68	272
Van 22 tot 23 uur	86	85	74	43	288
Van 23 tot 24 uur	68	76	60	50	254
Onbekend	54	50	68	70	242
<b>Totaal</b>	<b>1 159</b>	<b>1 135</b>	<b>1 056</b>	<b>871</b>	<b>4 221</b>

Tabel A4.- AANTAL BLOEDAFNEMINGEN VOLGENS HET GESLACHT EN DE LEEFTIJD VAN DE PERSOON - Jaar 1996

LEEFTIJD	Geslacht			Totaal
	Mannen	Vrouwen	Onbekend	
Minder dan 20 jaar	53	1	-	54
Van 20 tot minder dan 25 jaar	197	9	-	206
Van 25 tot minder dan 30 jaar	262	16	-	278
Van 30 tot minder dan 35 jaar	287	18	-	305
Van 35 tot minder dan 40 jaar	241	27	-	268
Van 40 tot minder dan 45 jaar	252	32	-	284
Van 45 tot minder dan 50 jaar	216	31	-	247
Van 50 tot minder dan 55 jaar	134	24	-	158
Van 55 tot minder dan 60 jaar	114	11	-	125
Van 60 tot minder dan 65 jaar	65	15	-	80
Van 65 tot minder dan 70 jaar	42	5	-	47
Van 70 tot minder dan 75 jaar	17	3	-	20
Onbekend	1 929	212	8	2 149
<b>Totaal</b>	<b>3 809</b>	<b>404</b>	<b>8</b>	<b>4 221</b>

**Tabel A5.- AANTAL BLOEDAFNEMINGEN VOLGENS HET ALKOHOLGEHALTE EN DE CLINISCHE GEGEVENS - Jaar 1996**

ALKOHOLGEHALTE	Klinische gegevens						
	Totaal aantal afnemingen	Is de gang van de betrokkene zeker?			Ruikt zijn adem naar alcohol?		
		Ja	Neen	Onbekend	Ja	Neen	Onbekend
Van 0 tot 0,49 gr per 1 000 ml	236	52	33	151	49	84	103
Van 0,50 gr tot 0,79 gr per 1 000 ml	120	67	16	37	75	23	22
Van 0,80 gr tot 0,99 gr per 1 000 ml	153	75	33	45	94	29	30
Van 1 gr tot 1,49 gr per 1 000 ml	598	281	126	191	441	78	79
Van 1,50 gr tot 1,99 gr per 1 000 ml	921	351	324	246	741	70	110
Van 2 gr tot 2,49 gr per 1 000 ml	968	291	463	214	821	58	89
Van 2,50 gr en meer per 1 000 ml	928	195	555	178	789	56	83
Onbekend	297	79	138	80	227	27	43
<b>Totaal</b>	<b>4 221</b>	<b>1 391</b>	<b>1 688</b>	<b>1 142</b>	<b>3 237</b>	<b>425</b>	<b>559</b>

ALKOHOLGEHALTE	Klinische gegevens								
	Is zijn spraak normaal?			Vertoont de betrokkene sporen van stoornissen in?			Heeft hij gebraakt?		
	Ja	Neen	Onbekend	Ja	Neen	Onbekend	Ja	Neen	Onbekend
Van 0 tot 0,49 gr per 1 000 ml	84	38	114	38	89	109	11	116	109
Van 0,50 gr tot 0,79 gr per 1 000 ml	78	17	25	9	85	26	1	97	22
Van 0,80 gr tot 0,99 gr per 1 000 ml	96	30	27	13	113	27	2	123	28
Van 1 gr tot 1,49 gr per 1 000 ml	364	136	98	52	471	75	22	503	73
Van 1,50 gr tot 1,99 gr per 1 000 ml	484	313	124	82	728	111	38	773	110
Van 2 gr tot 2,49 gr per 1 000 ml	388	462	118	57	810	101	30	841	97
Van 2,50 gr en meer per 1 000 ml	299	523	106	54	771	103	34	793	101
Onbekend	109	144	44	15	239	43	3	252	42
<b>Totaal</b>	<b>1 902</b>	<b>1 663</b>	<b>656</b>	<b>320</b>	<b>3 306</b>	<b>595</b>	<b>141</b>	<b>3 498</b>	<b>582</b>



**STATISTIEK VAN DE VERKEERSONGEVALLEN OP DE OPENBARE WEG  
MET DODEN EN/OF GEWONDEN**



**Grafiek 1. - AANTAL ONGEVALLEN naar de aard van het ernstigste letsel  
PERIODE 1981-1996**

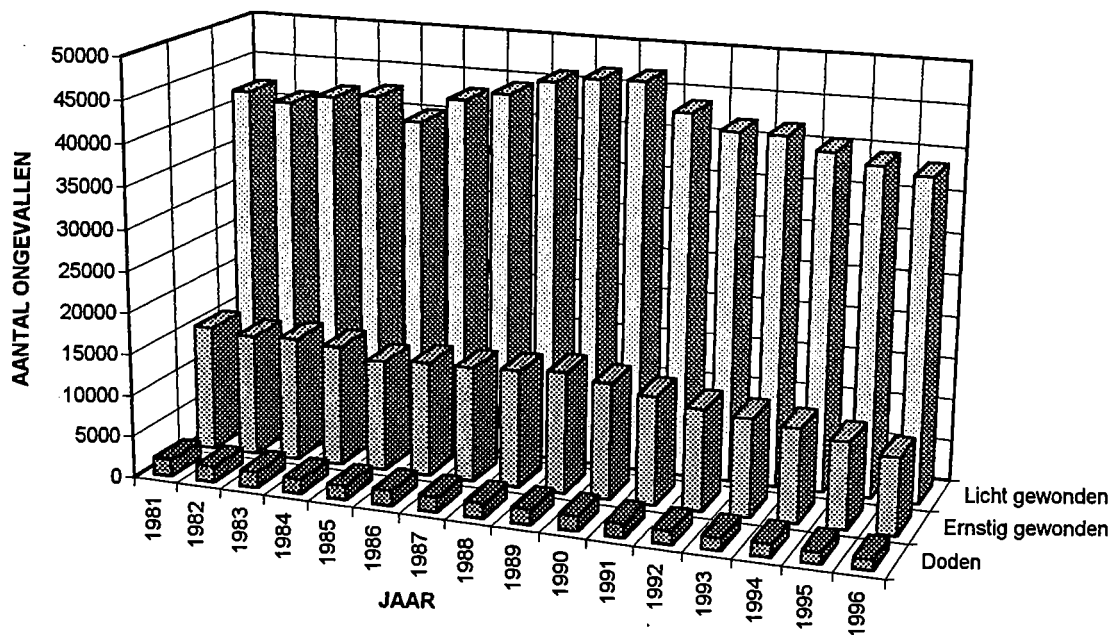

**Grafiek 2. - AANTAL SLACHTOFFERS - PERIODE 1979 - 1996**

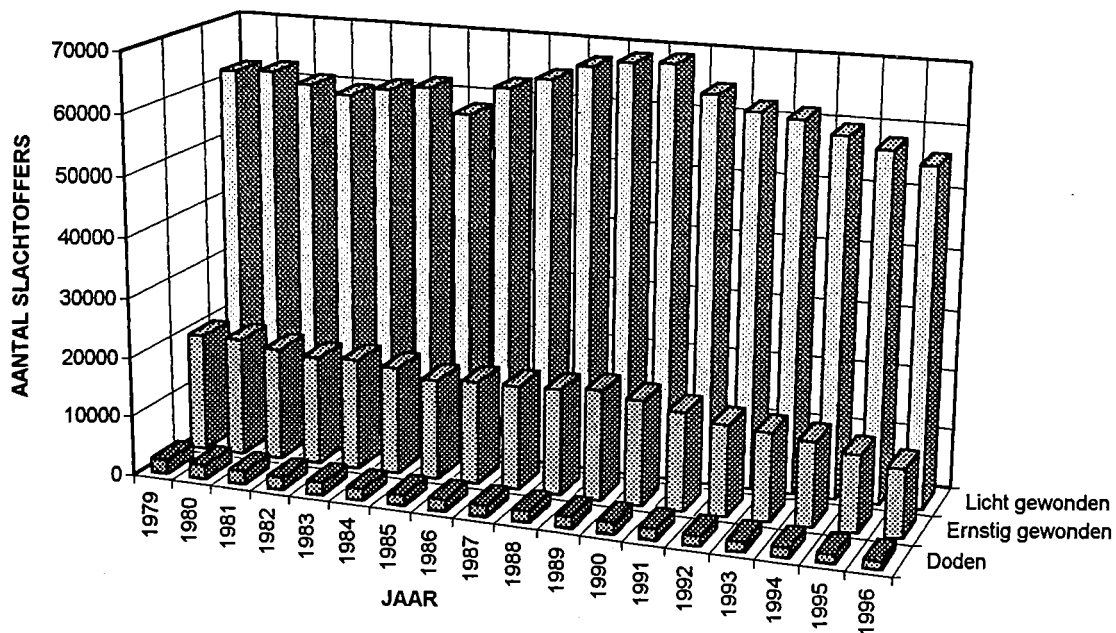

Tabel 1. - AANTAL ONGEVALLEN - Periode 1982 - 1996

JAAR	Totaal aantal ongevallen			Ongevallen met doden			Ongevallen met dodelijk gewonden		
	Aantal	Vermeerdering of vermindering t.o.v. vorig jaar		Aantal	Vermeerdering of vermindering t.o.v. vorig jaar		Aantal	Vermeerdering of vermindering t.o.v. vorig jaar	
		Aantal	%		Aantal	%		Aantal	%
1982	57 407	- 1 617	- 3	1 464	- 100	- 6	406	- 48	- 11
1983	58 778	+ 1 371	+ 2	1 479	+ 15	+ 1	412	+ 6	+ 1
1984	58 659	- 119	- 0.2	1 369	- 110	- 7	363	- 49	- 12
1985	54 826	- 3 833	- 7	1 308	- 61	- 4	352	- 11	- 3
1986	58 515	+ 3 689	+ 7	1 456	+ 148	+ 11	330	- 22	- 6
1987	59 669	+ 1 154	+ 2	1 390	- 66	- 5	380	+ 50	+ 15
1988	61 756	+ 2 087	+ 3	1 432	+ 42	+ 3	339	- 41	- 11
1989	62 982	+ 1 226	+ 2	1 488	+ 56	+ 4	312	- 27	- 8
1990	62 446	- 536	- 0.8	1 574	+ 86	+ 6	190	- 122	- 39
1991	58 223	- 4 223	- 7	1 471	- 103	- 7	209	+ 19	+ 10
1992	55 438	- 2 785	- 5	1 380	- 91	- 6	173	- 36	- 17
1993	54 933	- 505	- 0.9	1 346	- 34	- 2	171	- 2	- 1
1994	53 018	- 1 915	- 3	1 415	+ 69	+ 5	149	- 22	- 13
1995	50 744	- 2 274	- 4	1 228	- 187	- 13	109	- 40	- 27
1996	48 750	- 1 994	- 4	1 122	- 106	- 9	115	+ 6	+ 6

JAAR	Ongevallen met ernstig gewonden				Ongevallen met licht gewonden			
	Aantal	Vermeerdering of vermindering t.o.v. vorig jaar		Aantal	Vermeerdering of vermindering t.o.v. vorig jaar			
		Aantal	%		Aantal	%		
1982	14 601	- 490	- 3	40 936	- 979	- 2		
1983	14 864	+ 263	+ 2	42 023	+ 1 087	+ 3		
1984	14 471	- 393	- 3	42 456	+ 433	+ 1		
1985	13 287	- 1 184	- 8	39 879	- 2 577	- 6		
1986	13 764	+ 477	+ 4	42 965	+ 3 086	+ 8		
1987	13 809	+ 45	+ 0.3	44 090	+ 1 125	+ 3		
1988	14 029	+ 220	+ 2	45 956	+ 1 866	+ 4		
1989	14 515	+ 486	+ 3	46 667	+ 711	+ 2		
1990	13 864	- 651	- 4	46 818	+ 151	+ 0.3		
1991	12 965	- 899	- 6	43 578	- 3 240	- 7		
1992	12 113	- 852	- 7	41 772	- 1 806	- 4		
1993	11 680	- 433	- 4	41 736	- 36	- 0.1		
1994	11 160	- 520	- 4	40 294	- 1 442	- 3		
1995	10 267	- 893	- 8	39 140	- 1 154	- 3		
1996	9 123	- 1 144	- 13	38 390	- 750	- 2		

Tabel 2. - AANTAL SLACHTOFFERS - Periode 1979 - 1996

JAAR	Doden			Dodelijk gewonden			Ernstig gewonden			Licht gewonden		
	Aantal	Vermeerdering of vermindering t.o.v. vorig jaar		Aantal	Vermeerdering of vermindering t.o.v. vorig jaar		Aantal	Vermeerdering of vermindering t.o.v. vorig jaar		Aantal	Vermeerdering of vermindering t.o.v. vorig jaar	
		Aantal	%		Aantal	%		Aantal	%		Aantal	%
1979	1 745	- 66	- 4	581	- 197	- 25	19 803	- 1 108	- 5	61 976	- 4 387	- 7
1980	1 790	+ 45	+ 3	606	+ 25	+ 4	19 929	+ 126	+ 1	62 375	+ 399	+ 1
1981	1 734	- 56	- 3	482	- 124	- 20	18 975	- 954	- 5	60 613	- 1762	- 3
1982	1 628	- 106	- 6	436	- 46	- 10	18 313	- 662	- 3	59 380	- 1 233	- 2
1983	1 653	+ 25	+ 2	437	+ 1	+ 0.2	18 603	+ 290	+ 2	60 794	+ 1 414	+ 2
1984	1 506	- 147	- 9	387	- 50	- 11	18 019	- 584	- 3	61 659	+ 865	+ 1
1985	1 431	- 75	- 5	370	- 17	- 4	16 732	- 1 287	- 7	57 782	- 3 877	- 6
1986	1 596	+ 165	+ 12	355	- 15	- 4	17 239	+ 507	+ 3	62 622	+ 4 840	+ 8
1987	1 518	- 78	- 5	404	+ 49	+ 14	17 361	+ 122	+ 1	64 573	+ 1 951	+ 3
1988	1 606	+ 88	+ 6	361	- 43	- 11	17 604	+ 243	+ 1	67 247	+ 2 674	+ 4
1989	1 658	+ 52	+ 3	335	- 26	- 7	18 308	+ 704	+ 4	68 368	+ 1 121	+ 2
1990	1 739	+ 81	+ 5	237	- 98	- 29	17 479	- 829	- 4	68 705	+ 337	+ 0.5
1991	1 661	- 78	- 4	212	- 25	- 11	16 332	- 1 147	- 7	64 323	- 4 382	- 6
1992	1 496	- 165	- 10	176	- 36	- 17	15 081	- 1251	- 8	62 028	- 2 295	- 4
1993	1 486	- 10	- 0,7	174	- 2	- 1	14 630	- 451	- 3	61 385	- 643	- 1
1994	1 543	+ 57	+ 4	149	- 25	- 14	14 003	- 627	- 4	59 335	- 2 050	- 3
1995	1 338	- 205	- 13	111	- 38	- 26	12 717	- 1 286	- 9	57 588	- 1 747	- 3
1996	1 238	- 100	- 7	118	+ 7	+ 6	11 221	- 1 496	- 12	55 682	- 1 906	- 3

**Grafiek 3. - INDELING VAN DE ONGEVALLLEN VOLGENS DE MAAND -  
JAAR 1996**

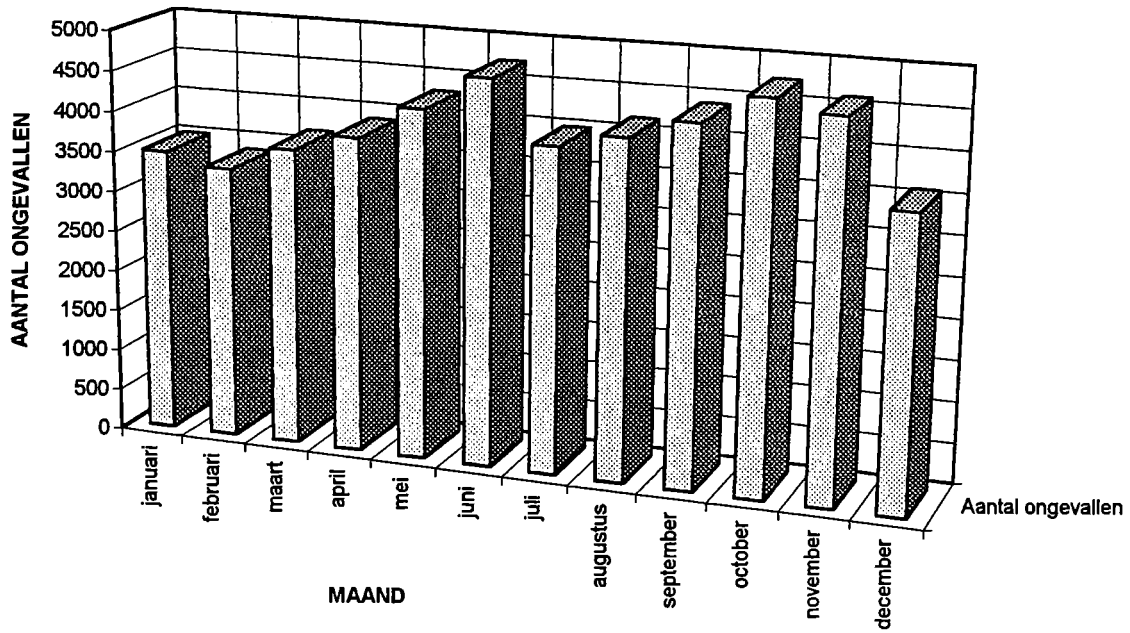

**Grafiek 4. - EVOLUTIE VAN BEVOLKING EN AANTAL  
PERSONENWAGENS**

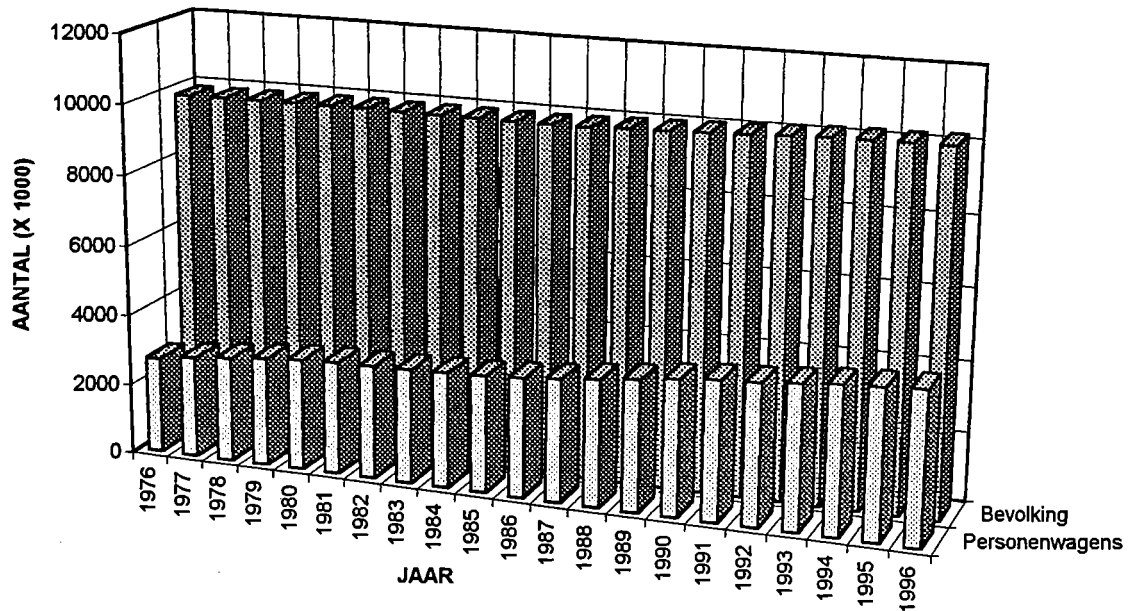

**Tabel 3. - INDELING VAN DE ONGEVALLEN EN DE SLACHTOFFERS VOLGENS  
DE MAAND VAN HET ONGEVAL - Periode 1992 - 1996**

MAAND	Aantal ongevallen					Totaal aantal slachtoffers				
	1992	1993	1994	1995	1996	1992	1993	1994	1995	1996
Januari	3 843	4 369	4 285	3 775	3 491	5 598	6 190	6 132	5 306	4 839
Februari	3 785	3 727	3 576	3 862	3 341	5 329	5 373	5 086	5 560	4 900
Maart	4 455	4 180	4 374	4 340	3 649	6 399	5 831	6 060	6 000	5 121
April	4 483	4 441	4 210	3 752	3 863	6 349	6 249	6 106	5 397	5 307
Mei	5 050	5 002	4 670	4 488	4 282	7 105	7 075	6 576	6 245	5 928
Juni	5 022	5 254	4 834	4 480	4 719	7 042	7 259	6 647	6 352	6 553
Juli	4 593	4 732	4 180	4 183	3 975	6 631	6 929	6 017	5 989	5 650
Augustus	4 749	4 526	4 465	4 358	4 146	6 871	6 377	6 377	6 163	5 878
September	4 825	5 112	5 067	4 596	4 382	6 693	7 161	7 223	6 512	6 134
Oktober	5 301	4 880	4 944	4 579	4 736	7 413	6 907	7 001	6 411	6 601
November	4 769	4 093	4 237	4 299	4 595	6 866	5 717	5 972	6 085	6 368
December	4 563	4 617	4 176	4 032	3 571	6 485	6 607	5 833	5 734	4 980
<b>Totaal</b>	<b>55 438</b>	<b>54 933</b>	<b>53 018</b>	<b>50 744</b>	<b>48 750</b>	<b>78 781</b>	<b>77 675</b>	<b>75 030</b>	<b>71 754</b>	<b>68 259</b>

MAAND	Aantal slachtoffers									
	Doden					Dodelijk gewonden				
	1992	1993	1994	1995	1996	1992	1993	1994	1995	1996
Januari	111	110	131	101	103	12	11	13	7	14
Februari	105	103	106	95	91	14	23	9	11	5
Maart	121	96	101	117	90	11	12	9	12	11
April	111	94	136	100	116	12	12	25	7	5
Mei	114	130	123	121	92	16	8	14	13	7
Juni	139	143	129	102	103	13	13	8	11	11
Juli	144	136	132	106	114	12	18	12	6	12
Augustus	126	130	138	129	109	21	15	12	9	14
September	113	149	138	132	106	19	16	16	-	15
Oktober	149	152	159	122	115	21	11	8	8	7
November	138	128	155	110	107	12	16	15	12	10
December	125	115	95	103	92	13	19	8	15	7
<b>Totaal</b>	<b>1 496</b>	<b>1 486</b>	<b>1 543</b>	<b>1 338</b>	<b>1 238</b>	<b>176</b>	<b>174</b>	<b>149</b>	<b>111</b>	<b>118</b>

MAAND	Aantal slachtoffers									
	Ernstig gewonden					Licht gewonden				
	1992	1993	1994	1995	1996	1992	1993	1994	1995	1996
Januari	1 061	1 086	1 174	899	824	4 414	4 983	4 814	4 299	3 898
Februari	970	961	935	944	720	4 240	4 286	4 036	4 510	4 084
Maart	1 154	1 065	1 105	1 026	811	5 113	4 658	4 845	4 845	4 209
April	1 238	1 204	1 134	1 081	1 019	4 988	4 939	4 811	4 209	4 167
Mei	1 436	1 417	1 168	1 105	921	5 539	5 520	5 271	5 006	4 908
Juni	1 343	1 375	1 301	1 127	1 151	5 547	5 728	5 209	5 112	5 288
Juli	1 353	1 355	1 238	1 108	1 011	5 122	5 420	4 635	4 769	4 513
Augustus	1 388	1 285	1 294	1 178	1 027	5 336	4 947	4 933	4 847	4 728
September	1 300	1 318	1 304	1 221	987	5 261	5 678	5 765	5 159	5 026
Oktober	1 369	1 322	1 295	1 117	1 026	5 874	5 422	5 539	5 164	5 453
November	1 271	1 063	1 061	1 039	958	5 445	4 510	4 741	4 924	5 293
December	1 198	1 179	994	872	766	5 149	5 294	4 736	4 744	4 115
<b>Totaal</b>	<b>15 081</b>	<b>14 630</b>	<b>14 003</b>	<b>12 717</b>	<b>11 221</b>	<b>62 028</b>	<b>61 385</b>	<b>59 335</b>	<b>57 588</b>	<b>55 682</b>

**Tabel 4.- EVOLUTIE VAN ENKELE ALGEMENE GEGEVENS DIE DE GEVAARSRISICO'S DETERMINEREN - Periode 1979 - 1996**

JAAR	Bevolking (op 31 december)	Aantal voertuigen					
		Personenwagens (op 1 augustus)	Autobussen en auto-cars (op 1 augustus)	Vrachtwagens en tractoren (op 1 augustus)	Motorfietsen (op 1 augustus)	Bromfietsen (op 31 december)	Fietsen (op 31 december)
1979	9 855 110	3 076 570	19 753	290 067	109 608	428 377	3 272 554
1980	9 863 374	3 158 737	19 560	299 084	113 057	402 502	3 349 340
1981	9 867 953	3 206 472	18 948	284 607	117 455	396 390	3 472 661
1982	9 858 017	3 230 951	18 744	285 071	121 959	387 708	3 547 903
1983	9 853 023	3 262 713	17 866	289 410	126 279	378 725	3 562 419
1984	9 857 721	3 300 248	17 170	293 515	129 251	368 654	3 584 801
1985	9 858 895	3 342 704	16 817	302 082	130 074	362 750	3 618 898
1986	9 864 751	3 408 721	16 449	312 456	130 147	356 108	3 568 337
1987	9 875 716	3 497 818	16 095	328 042	131 095	(2) 331 545	..
1988	9 927 612	3 613 571	15 811	342 908	131 289	198 176	..
1989	9 947 782	3 736 317	15 831	361 879	134 211	..	..
1990	9 986 975	3 864 159	15 644	380 379	139 174	..	..
1991	10 021 997	3 970 317	15 378	398 888	148 627	..	..
1992	10 068 319	4 020 933	14 930	405 091	161 660	..	..
1993	10 100 631	4 109 601	14 794	412 912	175 400	..	..
1994	10 130 574	4 210 197	14 880	429 479	187 499	..	..
1995	10 143 047	4 273 451	14 667	442 463	200 258	..	..
1996	10 170 226	4 339 231	14 660	457 160	212 432	..	..

JAAR	Lengte van het Belgische wegennet op 1 januari (km)				
	Autosnelwegen	Rijkswegen	Provinciewegen	Gemeentewegen (1)	Totaal
1979	1 110	11 664	1 372	111 815	125 961
1980	1 203	11 757	1 351	109 837	124 148
1981	1 252	11 717	1 362	108 671	123 002
1982	1 315	11 778	1 369	110 186	124 648
1983	1 388	11 909	1 367	114 382	129 046
1984	1 456	12 373	1 369	115 006	130 204
1985	1 488	12 443	1 374	117 860	133 165
1986	1 534	12 587	1 376	(2) 119 000	134 497
1987	1 549	12 710	1 375	(2) 120 000	135 634
1988	1 567	12 902	1 370	(2) 121 000	136 842
1989	1 613	12 836	1 358	(2) 122 000	137 807
1990	1 631	12 885	1 360	(2) 123 200	139 070
1991	1 666	13 115	1 360	(2) 124 100	140 235
1992	1 650	12 818	1 354	(2) 125 000	140 821
1993	1 658	12 718	1 353	(2) 125 900	141 629
1994	1 665	12 737	1 353	(2) 126 800	142 555
1995	1 666	12 750	1 347	(2) 127 600	143 363
1996	..	..	..	..	..

(1) Cijfers bekomen door het Ministerie van Binnenlandse Zaken op grond van gegevens verstrekt door de Gemeentebesturen.

(2) Raming



**Grafiek 5. - INDELING VAN DE VERKEERSONGEVALLEN PER GEWEST - JAAR 1996**

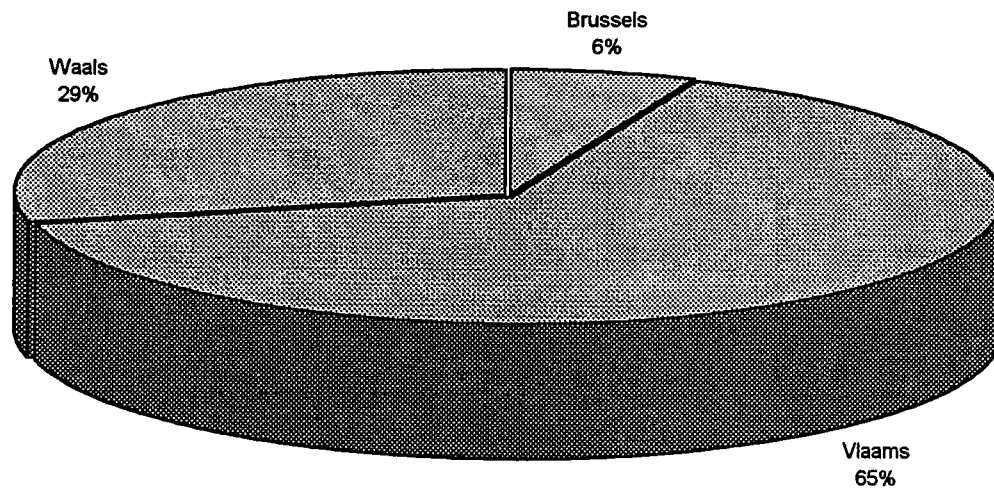

**Grafiek 6. - INDELING SLACHTOFFERS naar de aard van de weggebruiker periode 1986-1991-1996 (elk jaar = 100 %)**

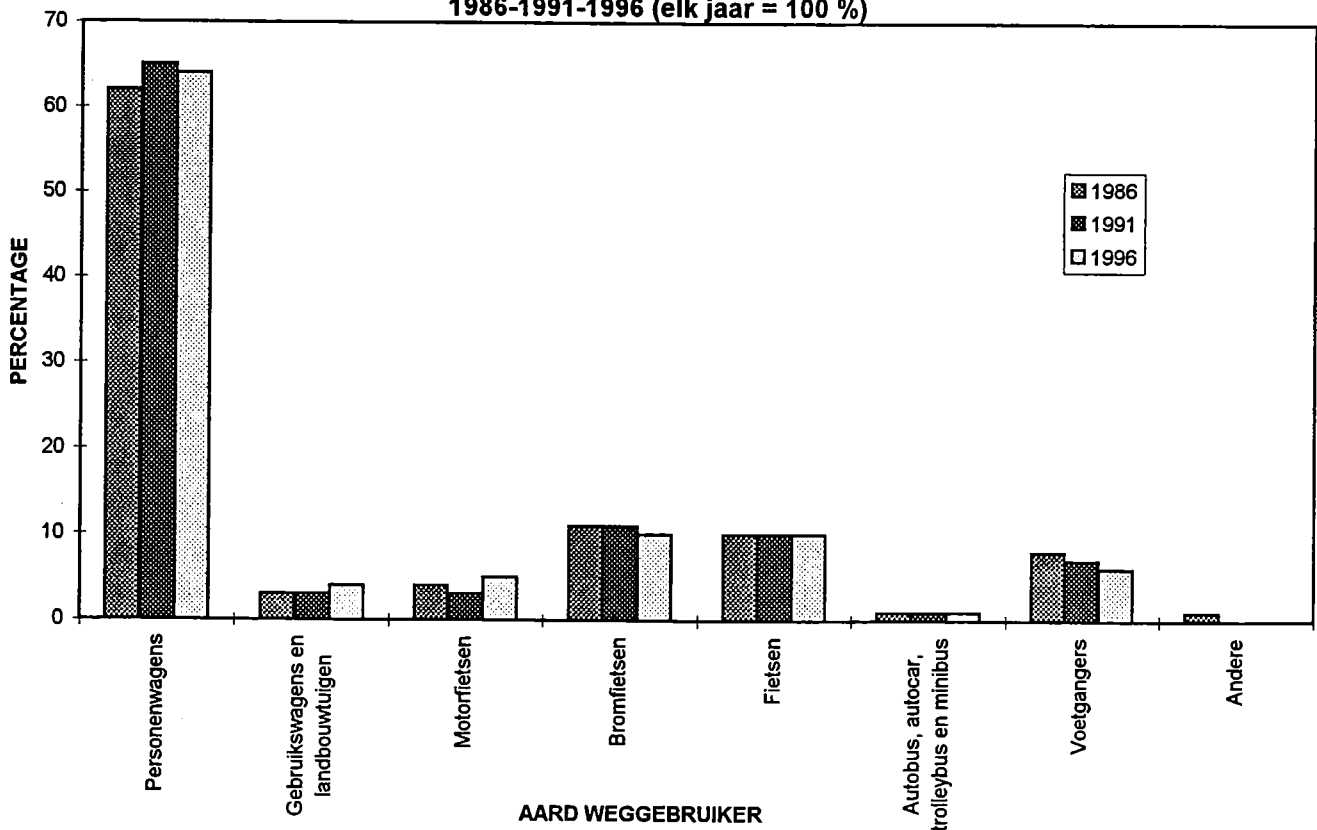

Tabel 5. - AANTAL VERKEERSONGEVALLLEN EN AANTAL SLACHTOFFERS PER GEWEST - Jaar 1996

GEWESTEN	Totaal aantal ongevallen	Totaal aantal slachtoffers				
		Doden	Dodelijk gewonden	Ernstig gewonden	Licht gewonden	Totaal
<b>BELGIE</b>	<b>48 750</b>	<b>1 238</b>	<b>118</b>	<b>11 221</b>	<b>55 682</b>	<b>68 259</b>
Brussels Hoofdstedelijk Gewest	2 959	24	7	201	3 573	3 805
Vlaams Gewest	31 505	728	59	7 204	35 691	43 682
Waals Gewest	14 286	486	52	3 816	16 418	20 772

Tabel 6 A.- AANTAL ONGEVALLLEN EN AANTAL SLACHTOFFERS PER PROVINCIE - Jaar 1996

PROVINCIES EN GEWESTEN	Botsing tussen twee of meer weggebruikers									
	Aantal ongevallen					Aantal slachtoffers				
	Met doden	Met dodelijk gewonden	Met ernstig gewonden	Met licht gewonden	Totaal	Doden	Dodelijk gewonden	Ernstig gewonden	Licht gewonden	Totaal
<b>BELGIE</b>	<b>615</b>	<b>76</b>	<b>6 063</b>	<b>30 859</b>	<b>37 613</b>	<b>681</b>	<b>79</b>	<b>7 554</b>	<b>45 896</b>	<b>54 210</b>
Brussels Hoofdstedelijk Gewest	11	6	145	2 429	2 591	11	6	160	3 186	3 363
Vlaams Gewest	389	39	4 181	20 577	25 186	423	41	5 109	30 301	35 874
Prov. Antwerpen	82	21	1 167	5 280	6 550	84	21	1 375	7 774	9 254
Prov. Limburg	63	1	780	2 697	3 541	69	3	1 039	4 422	5 533
Prov. Oost-Vlaanderen	106	10	936	4 974	6 026	122	10	1 116	7 234	8 482
Prov. Vlaams Brabant	45	3	471	3 120	3 639	47	3	577	4 572	5 199
Prov. West-Vlaanderen	93	4	827	4 506	5 430	101	4	1 002	6 299	7 406
Waals Gewest	215	31	1 737	7 853	9 836	247	32	2 285	12 409	14 973
Prov. Waals Brabant	16	1	122	771	910	21	1	152	1 198	1 372
Prov. Henegouwen	70	13	702	2 934	3 719	80	13	917	4 656	5 666
Prov. Luik	63	7	430	2 597	3 097	69	7	547	3 967	4 590
Prov. Luxemburg	28	5	220	616	869	32	5	309	1 040	1 386
Prov. Namen	38	5	263	935	1 241	45	6	360	1 548	1 959

Tabel 6 B.- AANTAL ONGEVALLEN EN AANTAL SLACHTOFFERS PER PROVINCIE (vervolg) - Jaar 1996

PROVINCIES EN GEWESTEN	Botsing met hindernis buiten de rijbaan									
	Aantal ongevallen					Aantal slachtoffers				
	Met doden	Met dodelijk gewonden	Met ernstig gewonden	Met licht gewonden	Totaal	Doden	Dodelijk gewonden	Ernstig gewonden	Licht gewonden	Totaal
<b>BELGIE</b>	<b>431</b>	<b>32</b>	<b>2 346</b>	<b>5 252</b>	<b>8 061</b>	<b>472</b>	<b>32</b>	<b>2 862</b>	<b>7 000</b>	<b>10 366</b>
Brussels Hoofdstedelijk Gewest	9	1	22	162	194	10	1	26	204	241
Vlaams Gewest	238	14	1 355	2 997	4 604	257	14	1 626	3 893	5 790
Prov. Antwerpen	58	4	330	660	1 052	67	4	401	850	1 322
Prov. Limburg	37	2	231	368	638	41	2	283	472	798
Prov. Oost-Vlaanderen	58	3	314	817	1 192	60	3	367	1 074	1 504
Prov. Vlaams Brabant	36	3	159	596	794	37	3	194	780	1 014
Prov. West-Vlaanderen	49	2	321	556	928	52	2	381	717	1 152
Waals Gewest	184	17	969	2 093	3 263	205	17	1 210	2 903	4 335
Prov. Waals Brabant	14	4	50	236	304	15	4	61	306	386
Prov. Henegouwen	51	6	304	614	975	57	6	395	852	1 310
Prov. Luik	56	3	233	650	942	61	3	279	880	1 223
Prov. Luxemburg	23	3	188	247	461	29	3	238	374	644
Prov. Namen	40	1	194	346	581	43	1	237	491	772

Tabel 6 C.- AANTAL ONGEVALLEN EN AANTAL SLACHTOFFERS PER PROVINCIE (vervolg) - Jaar 1996

PROVINCIES EN GEWESTEN	Botsing met hindernis op de rijbaan									
	Aantal ongevallen					Aantal slachtoffers				
	Met doden	Met dodelijk gewonden	Met ernstig gewonden	Met licht gewonden	Totaal	Doden	Dodelijk gewonden	Ernstig gewonden	Licht gewonden	Totaal
<b>BELGIE</b>	<b>41</b>	<b>2</b>	<b>332</b>	<b>1 143</b>	<b>1 518</b>	<b>50</b>	<b>2</b>	<b>379</b>	<b>1 408</b>	<b>1 839</b>
Brussels Hoofdstedelijk Gewest	3	-	8	102	113	3	-	10	123	136
Vlaams Gewest	28	1	202	637	868	36	1	228	774	1 039
Prov. Antwerpen	5	-	52	130	187	9	-	62	154	225
Prov. Limburg	4	-	37	76	117	5	-	45	104	154
Prov. Oost-Vlaanderen	6	1	47	158	212	7	1	49	185	242
Prov. Vlaams Brabant	2	-	23	132	157	3	-	24	158	185
Prov. West-Vlaanderen	11	-	43	141	195	12	-	48	173	233
Waals Gewest	10	1	122	404	537	11	1	141	511	664
Prov. Waals Brabant	1	-	7	43	51	1	-	9	58	68
Prov. Henegouwen	5	-	40	138	183	5	-	46	182	233
Prov. Luik	2	1	41	138	182	2	1	45	166	214
Prov. Luxemburg	2	-	16	42	60	3	-	16	47	66
Prov. Namen	-	-	18	43	61	-	-	25	58	83

Tabel 6 D.- AANTAL ONGEVALLLEN EN AANTAL SLACHTOFFERS PER PROVINCIE (vervolg) - Jaar 1996

PROVINCIES EN GEWESTEN	Ander ongeval									
	Aantal ongevallen					Aantal slachtoffers				
	Met doden	Met dodelijk gewonden	Met ernstig gewonden	Met licht gewonden	Totaal	Doden	Dodelijk gewonden	Ernstig gewonden	Licht gewonden	Totaal
<b>BELGIE</b>	<b>35</b>	<b>5</b>	<b>382</b>	<b>1 136</b>	<b>1 558</b>	<b>35</b>	<b>5</b>	<b>426</b>	<b>1 378</b>	<b>1 844</b>
Brussels Hoofdstedelijk Gewest	-	-	5	56	61	-	-	5	60	65
Vlaams Gewest	12	3	223	609	847	12	3	241	723	979
Prov. Antwerpen	5	1	58	102	166	5	1	68	124	198
Prov. Limburg	-	-	47	88	135	-	-	49	106	155
Prov. Oost-Vlaanderen	4	2	38	145	189	4	2	42	167	215
Prov. Vlaams Brabant	2	-	21	100	123	2	-	22	124	148
Prov. West-Vlaanderen	1	-	59	174	234	1	-	60	202	263
Waals Gewest	23	2	154	471	650	23	2	180	595	800
Prov. Waals Brabant	1	-	12	44	57	1	-	14	49	64
Prov. Henegouwen	8	-	56	157	221	8	-	68	204	280
Prov. Luik	8	1	48	167	224	8	1	54	209	272
Prov. Luxemburg	4	1	15	53	73	4	1	20	70	95
Prov. Namen	2	-	23	50	75	2	-	24	63	89

Tabel 6 E.- AANTAL ONGEVALLLEN EN AANTAL SLACHTOFFERS PER PROVINCIE (vervolg) - Jaar 1996

PROVINCIES EN GEWESTEN	Totaal									
	Aantal ongevallen					Aantal slachtoffers				
	Met doden	Met dodelijk gewonden	Met ernstig gewonden	Met licht gewonden	Totaal	Doden	Dodelijk gewonden	Ernstig gewonden	Licht gewonden	Totaal
<b>BELGIE</b>	<b>1 122</b>	<b>115</b>	<b>9 123</b>	<b>38 390</b>	<b>48 750</b>	<b>1 238</b>	<b>118</b>	<b>11 221</b>	<b>55 682</b>	<b>68 259</b>
Brussels Hoofdstedelijk Gewest	23	7	180	2 749	2 959	24	7	201	3 573	3 805
Vlaams Gewest	667	57	5 961	24 820	31 505	728	59	7 204	35 691	43 682
Prov. Antwerpen	150	26	1 607	6 172	7 955	165	26	1 906	8 902	10 999
Prov. Limburg	104	3	1 095	3 229	4 431	115	5	1 416	5 104	6 640
Prov. Oost-Vlaanderen	174	16	1 335	6 094	7 619	193	16	1 574	8 660	10 443
Prov. Vlaams Brabant	85	6	674	3 948	4 713	89	6	817	5 634	6 546
Prov. West-Vlaanderen	154	6	1 250	5 377	6 787	166	6	1 491	7 391	9 054
Waals Gewest	432	51	2 982	10 821	14 286	486	52	3 816	16 418	20 772
Prov. Waals Brabant	32	5	191	1 094	1 322	38	5	236	1 611	1 890
Prov. Henegouwen	134	19	1 102	3 843	5 098	150	19	1 426	5 894	7 489
Prov. Luik	129	12	752	3 552	4 445	140	12	925	5 222	6 299
Prov. Luxemburg	57	9	439	958	1 463	68	9	583	1 531	2 191
Prov. Namen	80	6	498	1 374	1 958	90	7	646	2 160	2 903

**Tabel 7.- AANTAL ONGEVALLEN EN AANTAL SLACHTOFFERS IN DE VERSCHILLENDE DAGEN VAN DE WEEK EN PER UUR - Jaar 1996**

DAG EN UUR	Aantal ongevallen					Aantal slachtoffers				
	Met doden	Met do-delijk gewonden	Met ernstig gewonden	Met licht gewonden	Totaal	Doden	Dode-lijk gewonden	Ernstig gewonden	Licht gewonden	Totaal
Maandag	161	17	1 244	5 489	6 911	176	17	1 527	7 723	9 443
Dinsdag	129	18	1 136	5 342	6 625	148	18	1 353	7 492	9 011
Woensdag	129	14	1 136	5 418	6 697	139	14	1 354	7 561	9 068
Donderdag	157	9	1 187	5 522	6 875	170	9	1 407	7 623	9 209
Vrijdag	169	24	1 394	6 353	7 940	188	24	1 714	8 960	10 886
Zaterdag	197	19	1 527	5 683	7 426	214	20	1 952	8 818	11 004
Zondag	180	14	1 499	4 583	6 276	203	16	1 914	7 505	9 638
<b>Totaal</b>	<b>1 122</b>	<b>115</b>	<b>9 123</b>	<b>38 390</b>	<b>48 750</b>	<b>1 238</b>	<b>118</b>	<b>11 221</b>	<b>55 682</b>	<b>68 259</b>
Tussen:										
0 en 1 uur	39	3	218	632	892	39	3	259	959	1 260
1 en 2 uur	49	4	242	593	888	56	4	303	895	1 258
2 en 3 uur	46	5	200	460	711	51	5	264	706	1 026
3 en 4 uur	45	-	221	471	737	54	-	276	711	1 041
4 en 5 uur	35	1	182	470	688	46	1	238	679	964
5 en 6 uur	32	3	187	527	749	33	3	229	744	1 009
6 en 7 uur	43	1	239	673	956	48	1	313	1 015	1 377
7 en 8 uur	40	1	367	1 693	2 101	45	1	430	2 252	2 728
8 en 9 uur	28	3	358	2 143	2 532	28	3	417	2 877	3 325
9 en 10 uur	42	4	314	1 518	1 878	54	4	394	2 159	2 611
10 en 11 uur	37	5	386	1 733	2 161	42	5	468	2 495	3 010
11 en 12 uur	29	5	389	2 034	2 457	31	5	445	2 857	3 338
12 en 13 uur	36	6	389	2 215	2 646	37	6	473	3 074	3 590
13 en 14 uur	45	4	404	2 072	2 525	51	5	495	2 959	3 510
14 en 15 uur	56	10	492	2 383	2 941	60	10	603	3 510	4 183
15 en 16 uur	54	8	555	2 525	3 142	61	10	680	3 661	4 412
16 en 17 uur	58	9	698	3 281	4 046	61	9	803	4 658	5 531
17 en 18 uur	78	9	746	3 467	4 300	84	9	936	5 026	6 055
18 en 19 uur	64	10	606	2 779	3 459	71	10	746	4 147	4 974
19 en 20 uur	56	9	592	2 048	2 705	60	9	732	3 154	3 955
20 en 21 uur	63	6	403	1 609	2 081	68	6	496	2 448	3 018
21 en 22 uur	53	2	334	1 131	1 520	59	2	412	1 701	2 174
22 en 23 uur	40	3	300	1 050	1 393	42	3	406	1 643	2 094
23 en 24 uur	51	4	277	819	1 151	54	4	377	1 250	1 685
Onbekend	3	-	24	64	91	3	-	26	102	131
<b>Totaal</b>	<b>1 122</b>	<b>115</b>	<b>9 123</b>	<b>38 390</b>	<b>48 750</b>	<b>1 238</b>	<b>118</b>	<b>11 221</b>	<b>55 682</b>	<b>68 259</b>

Tabel 8.- AANTAL ONGEVALLEN VOLGENS DE UREN VAN IEDERE DAG VAN DE WEEK - Jaar 1996

UUR	Maandag	Dinsdag	Woensdag	Donderdag	Vrijdag	Zaterdag	Zondag	Totaal
Van 0 tot 1 uur	129	78	78	82	102	231	192	892
Van 1 tot 2 uur	125	67	75	74	75	250	222	888
Van 2 tot 3 uur	82	55	45	68	78	188	195	711
Van 3 tot 4 uur	75	49	52	59	74	210	218	737
Van 4 tot 5 uur	68	43	62	51	73	182	209	688
Van 5 tot 6 uur	94	90	61	82	78	167	177	749
Van 6 tot 7 uur	142	121	107	107	127	163	189	956
Van 7 tot 8 uur	365	406	338	363	358	143	128	2 101
Van 8 tot 9 uur	412	480	415	496	458	162	109	2 532
Van 9 tot 10 uur	260	314	220	310	309	281	184	1 878
Van 10 tot 11 uur	299	312	307	309	323	375	236	2 161
Van 11 tot 12 uur	337	335	347	331	370	449	288	2 457
Van 12 tot 13 uur	357	350	506	362	409	347	315	2 646
Van 13 tot 14 uur	372	312	423	332	378	392	316	2 525
Van 14 tot 15 uur	408	358	452	346	447	525	405	2 941
Van 15 tot 16 uur	445	384	414	458	544	534	363	3 142
Van 16 tot 17 uur	668	601	538	656	749	494	340	4 046
Van 17 tot 18 uur	637	692	652	652	731	523	413	4 300
Van 18 tot 19 uur	477	487	514	509	582	460	430	3 459
Van 19 tot 20 uur	383	371	326	358	467	403	397	2 705
Van 20 tot 21 uur	264	265	263	277	403	301	308	2 081
Van 21 tot 22 uur	204	164	195	220	273	210	254	1 520
Van 22 tot 23 uur	168	165	154	227	273	211	195	1 393
Van 23 tot 24 uur	126	118	143	133	244	210	177	1 151
Onbekend	14	8	10	13	15	15	16	91
<b>Totaal</b>	<b>6 911</b>	<b>6 625</b>	<b>6 697</b>	<b>6 875</b>	<b>7 940</b>	<b>7 426</b>	<b>6 276</b>	<b>48 750</b>

**Tabel 8.- a) AANTAL ONGEVALLLEN MET DODEN EN AANTAL DODEN VOLGENS DE  
UREN VAN IEDERE DAG VAN DE WEEK - Jaar 1996**

UUR	Aantal ongevallen met doden	Aantal doden							Totaal
		Maandag	Dinsdag	Woens- dag	Donder- dag	Vrijdag	Zater- dag	Zondag	
Tussen:									
0 en 1 uur	39	9	3	2	3	5	8	9	39
1 en 2 uur	49	11	3	5	7	5	14	11	56
2 en 3 uur	46	8	7	4	5	2	14	11	51
3 en 4 uur	45	10	5	3	5	1	19	11	54
4 en 5 uur	35	10	2	4	1	3	11	15	46
5 en 6 uur	32	1	4	3	4	3	7	11	33
6 en 7 uur	43	7	3	2	4	7	10	15	48
7 en 8 uur	40	6	6	7	6	3	11	6	45
8 en 9 uur	28	9	-	3	4	9	3	-	28
9 en 10 uur	42	9	20	1	3	5	7	9	54
10 en 11 uur	37	3	5	5	7	10	5	7	42
11 en 12 uur	29	9	4	6	3	5	1	3	31
12 en 13 uur	36	6	4	3	4	6	8	6	37
13 en 14 uur	45	8	9	3	10	7	7	7	51
14 en 15 uur	56	5	7	9	12	8	13	6	60
15 en 16 uur	54	7	7	10	9	17	7	4	61
16 en 17 uur	58	8	7	11	9	12	10	4	61
17 en 18 uur	78	12	11	12	16	11	9	13	84
18 en 19 uur	64	8	5	12	16	8	11	11	71
19 en 20 uur	56	11	8	6	7	11	10	7	60
20 en 21 uur	63	6	12	6	7	14	11	12	68
21 en 22 uur	53	6	-	12	16	15	3	7	59
22 en 23 uur	40	1	7	4	8	8	5	9	42
23 en 24 uur	51	6	9	5	4	13	9	8	54
Onbekend	3	-	-	1	-	-	1	1	3
<b>Totaal</b>	<b>1 122</b>	<b>176</b>	<b>148</b>	<b>139</b>	<b>170</b>	<b>188</b>	<b>214</b>	<b>203</b>	<b>1 238</b>

**Tabel 8.- b) AANTAL ONGEVALLLEN MET DODELIJK GEWONDEN EN AANTAL DODELIJK GEWONDEN  
VOLGENS DE UREN VAN IEDERE DAG VAN DE WEEK - Jaar 1996**

UUR	Aantal ongevallen met dodelijk gewonden	Aantal dodelijk gewonden							Totaal
		Maandag	Dinsdag	Woens- dag	Donder- dag	Vrijdag	Zater- dag	Zondag	
Tussen:									
0 en 1 uur	3	1	-	-	-	1	1	-	3
1 en 2 uur	4	1	-	-	-	-	1	2	4
2 en 3 uur	5	-	-	-	1	-	4	-	5
3 en 4 uur	-	-	-	-	-	-	-	-	-
4 en 5 uur	1	-	1	-	-	-	-	-	1
5 en 6 uur	3	-	-	1	-	1	1	-	3
6 en 7 uur	1	-	-	-	-	-	1	-	1
7 en 8 uur	1	-	-	-	-	1	-	-	1
8 en 9 uur	3	-	-	-	-	1	2	-	3
9 en 10 uur	4	1	-	-	2	1	-	-	4
10 en 11 uur	5	-	2	1	-	1	-	1	5
11 en 12 uur	5	2	-	-	-	1	1	1	5
12 en 13 uur	6	-	3	1	1	-	1	-	6
13 en 14 uur	4	-	-	-	1	2	2	-	5
14 en 15 uur	10	1	3	3	-	1	1	1	10
15 en 16 uur	9	2	1	1	1	2	1	2	10
16 en 17 uur	9	-	5	2	-	2	-	-	9
17 en 18 uur	9	2	2	-	1	2	2	-	9
18 en 19 uur	10	2	-	1	-	3	-	4	10
19 en 20 uur	9	2	-	2	-	1	1	3	9
20 en 21 uur	6	1	1	1	1	2	-	-	6
21 en 22 uur	2	-	-	-	-	-	1	1	2
22 en 23 uur	3	1	-	-	1	1	-	-	3
23 en 24 uur	4	1	-	1	-	1	-	1	4
Onbekend	-	-	-	-	-	-	-	-	-
<b>Totaal</b>	<b>116</b>	<b>17</b>	<b>18</b>	<b>14</b>	<b>9</b>	<b>24</b>	<b>20</b>	<b>16</b>	<b>118</b>



**Tabel 8.- c) AANTAL ONGEVALLEN MET ERNSTIG GEWONDEN EN AANTAL ERNSTIG GEWONDEN  
VOLGENS DE UREN VAN IEDERE DAG VAN DE WEEK - Jaar 1996**

UUR	Aantal ongevallen met ernstig gewonden	Aantal ernstig gewonden							
		Maandag	Dinsdag	Woens- dag	Donder- dag	Vrijdag	Zater- dag	Zondag	Totaal
Tussen:									
0 en 1 uur	226	35	26	27	21	28	68	54	259
1 en 2 uur	252	43	18	23	18	28	85	88	303
2 en 3 uur	217	36	14	17	21	19	70	87	264
3 en 4 uur	233	22	21	17	21	30	74	91	276
4 en 5 uur	192	24	8	16	12	22	65	91	238
5 en 6 uur	195	28	19	18	18	24	54	68	229
6 en 7 uur	254	46	32	32	35	38	52	78	313
7 en 8 uur	378	66	66	66	58	83	43	48	430
8 en 9 uur	362	63	83	56	77	72	42	24	417
9 en 10 uur	330	45	69	33	66	55	80	46	394
10 en 11 uur	392	70	63	67	61	60	70	77	468
11 en 12 uur	397	56	61	55	62	60	82	69	445
12 en 13 uur	397	64	54	84	65	75	71	60	473
13 en 14 uur	415	89	59	82	63	58	73	71	495
14 en 15 uur	508	69	76	89	60	101	108	100	603
15 en 16 uur	563	99	68	67	112	102	133	99	680
16 en 17 uur	709	132	90	109	120	132	127	93	803
17 en 18 uur	770	132	125	125	126	150	142	136	936
18 en 19 uur	626	110	96	91	121	100	113	115	746
19 en 20 uur	601	94	81	82	85	132	121	137	732
20 en 21 uur	421	55	82	61	56	96	64	82	496
21 en 22 uur	346	58	38	52	55	73	68	68	412
22 en 23 uur	317	53	49	37	46	88	65	68	406
23 en 24 uur	297	36	54	44	25	82	78	58	377
Onbekend	25	2	1	4	3	6	4	6	26
<b>Totaal</b>	<b>9 423</b>	<b>1 527</b>	<b>1 353</b>	<b>1 354</b>	<b>1 407</b>	<b>1 714</b>	<b>1 952</b>	<b>1 914</b>	<b>11 221</b>

**Tabel 8.- d) AANTAL ONGEVALLEN MET LICHT GEWONDEN EN AANTAL LICHT GEWONDEN  
VOLGENS DE UREN VAN IEDERE DAG VAN DE WEEK - Jaar 1996**

UUR	Aantal ongevallen met licht gewonden	Aantal licht gewonden							Totaal
		Maandag	Dinsdag	Woens- dag	Donder- dag	Vrijdag	Zater- dag	Zondag	
Tussen:									
0 en 1 uur	694	143	77	71	83	100	254	231	959
1 en 2 uur	649	127	60	77	74	68	253	236	895
2 en 3 uur	521	68	53	40	67	78	190	210	706
3 en 4 uur	539	72	37	50	55	63	209	225	711
4 en 5 uur	500	69	38	61	51	70	178	212	679
5 en 6 uur	571	90	86	67	80	71	168	182	744
6 en 7 uur	736	163	140	117	112	122	168	193	1 015
7 en 8 uur	1 790	402	452	371	395	364	134	134	2 252
8 en 9 uur	2 233	479	551	492	557	502	170	126	2 877
9 en 10 uur	1 602	305	418	236	330	327	328	215	2 159
10 en 11 uur	1 847	341	347	327	352	368	478	282	2 495
11 en 12 uur	2 141	392	364	377	368	444	576	336	2 857
12 en 13 uur	2 317	409	390	567	411	474	419	404	3 074
13 en 14 uur	2 190	432	348	497	363	428	483	408	2 959
14 en 15 uur	2 535	465	411	533	395	495	659	552	3 510
15 en 16 uur	2 672	492	455	486	507	622	633	466	3 661
16 en 17 uur	3 483	755	698	596	723	866	600	420	4 658
17 en 18 uur	3 688	721	800	758	744	875	630	498	5 026
18 en 19 uur	2 956	532	577	605	565	714	597	557	4 147
19 en 20 uur	2 224	426	417	378	389	553	491	500	3 154
20 en 21 uur	1 733	283	295	291	338	480	376	385	2 448
21 en 22 uur	1 214	219	190	205	227	301	251	308	1 701
22 en 23 uur	1 144	185	167	180	270	323	300	218	1 643
23 en 24 uur	890	137	112	166	153	236	258	188	1 250
Onbekend	71	16	9	13	14	16	15	19	102
<b>Totaal</b>	<b>40 940</b>	<b>7 723</b>	<b>7 492</b>	<b>7 561</b>	<b>7 623</b>	<b>8 960</b>	<b>8 818</b>	<b>7 505</b>	<b>55 682</b>

**Tabel 8.- e) TOTAAL AANTAL ONGEVALLEN EN TOTAAL AANTAL SLACHTOFFERS VOLGENS DE UREN VAN IEDERE DAG VAN DE WEEK - JAAR 1996**

UUR	Totaal aantal ongevallen	Totaal aantal slachtoffers							
		Maandag	Dinsdag	Woensdag	Donderdag	Vrijdag	Zaterdag	Zondag	Totaal
Tussen:									
0 en 1 uur	892	188	106	100	107	134	331	294	1 260
1 en 2 uur	888	182	81	105	99	101	353	337	1 258
2 en 3 uur	711	112	74	61	94	99	278	308	1 026
3 en 4 uur	737	104	63	70	81	94	302	327	1 041
4 en 5 uur	688	103	49	81	64	95	254	318	964
5 en 6 uur	749	119	109	89	102	99	230	261	1 009
6 en 7 uur	956	216	175	151	151	167	231	286	1 377
7 en 8 uur	2 101	474	524	444	459	451	188	188	2 728
8 en 9 uur	2 532	551	634	551	638	584	217	150	3 325
9 en 10 uur	1 878	360	507	270	401	388	415	270	2 611
10 en 11 uur	2 161	414	417	400	420	439	553	367	3 010
11 en 12 uur	2 457	459	429	438	433	510	660	409	3 338
12 en 13 uur	2 646	479	451	655	481	555	499	470	3 590
13 en 14 uur	2 525	529	416	582	437	495	565	486	3 510
14 en 15 uur	2 941	540	497	634	467	605	781	659	4 183
15 en 16 uur	3 142	600	531	564	629	743	774	571	4 412
16 en 17 uur	4 046	895	800	718	852	1 012	737	517	5 531
17 en 18 uur	4 300	867	938	895	887	1 038	783	647	6 055
18 en 19 uur	3 459	652	678	709	702	825	721	687	4 974
19 en 20 uur	2 705	533	506	468	481	697	623	647	3 955
20 en 21 uur	2 081	345	390	359	402	592	451	479	3 018
21 en 22 uur	1 520	283	228	269	298	389	323	384	2 174
22 en 23 uur	1 393	240	223	221	325	420	370	295	2 094
23 en 24 uur	1 151	180	175	216	182	332	345	255	1 685
Onbekend	91	18	10	18	17	22	20	26	131
<b>Totaal</b>	<b>48 750</b>	<b>9 443</b>	<b>9 011</b>	<b>9 068</b>	<b>9 209</b>	<b>10 886</b>	<b>11 004</b>	<b>9 638</b>	<b>68 259</b>

**Grafiek 7.1. AANTAL DODEN EN DODELIJK GEWONDEN VOLGENS DE UREN VAN DE IEDERE DAG VAN DE WEEK**

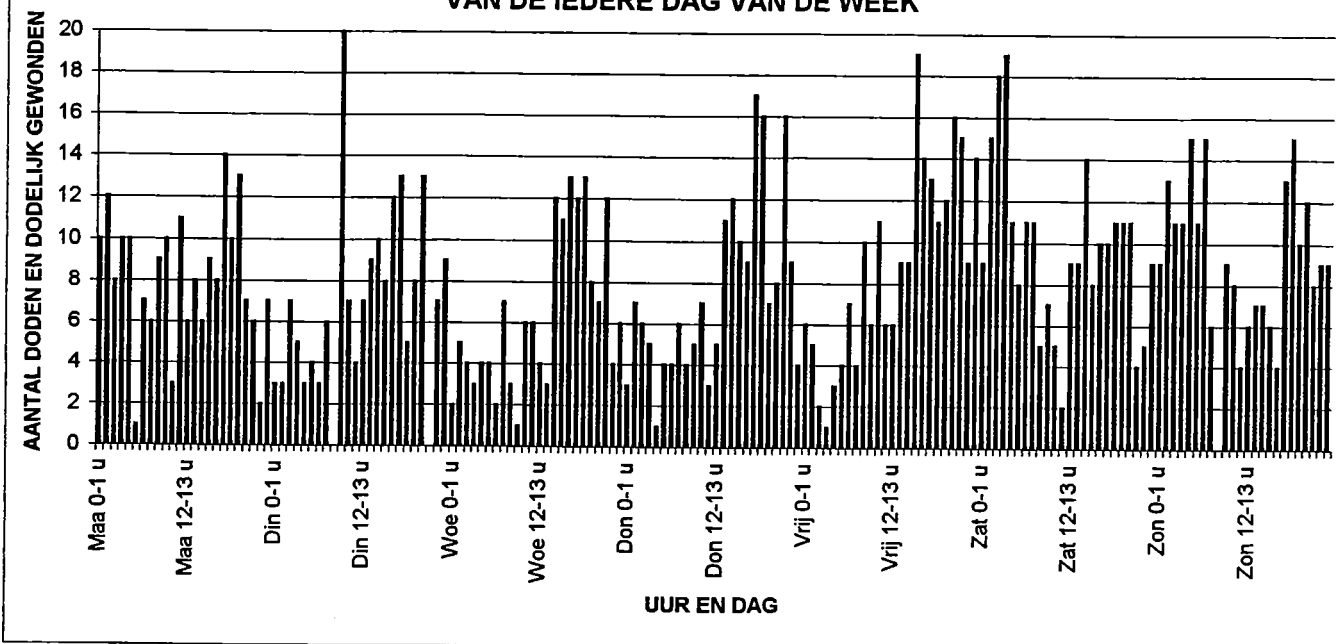

**Grafiek 7.2. AANTAL ERNSTIG GEWONDEN VOLGENS DE UREN VAN IEDERE DAG VAN DE WEEK**

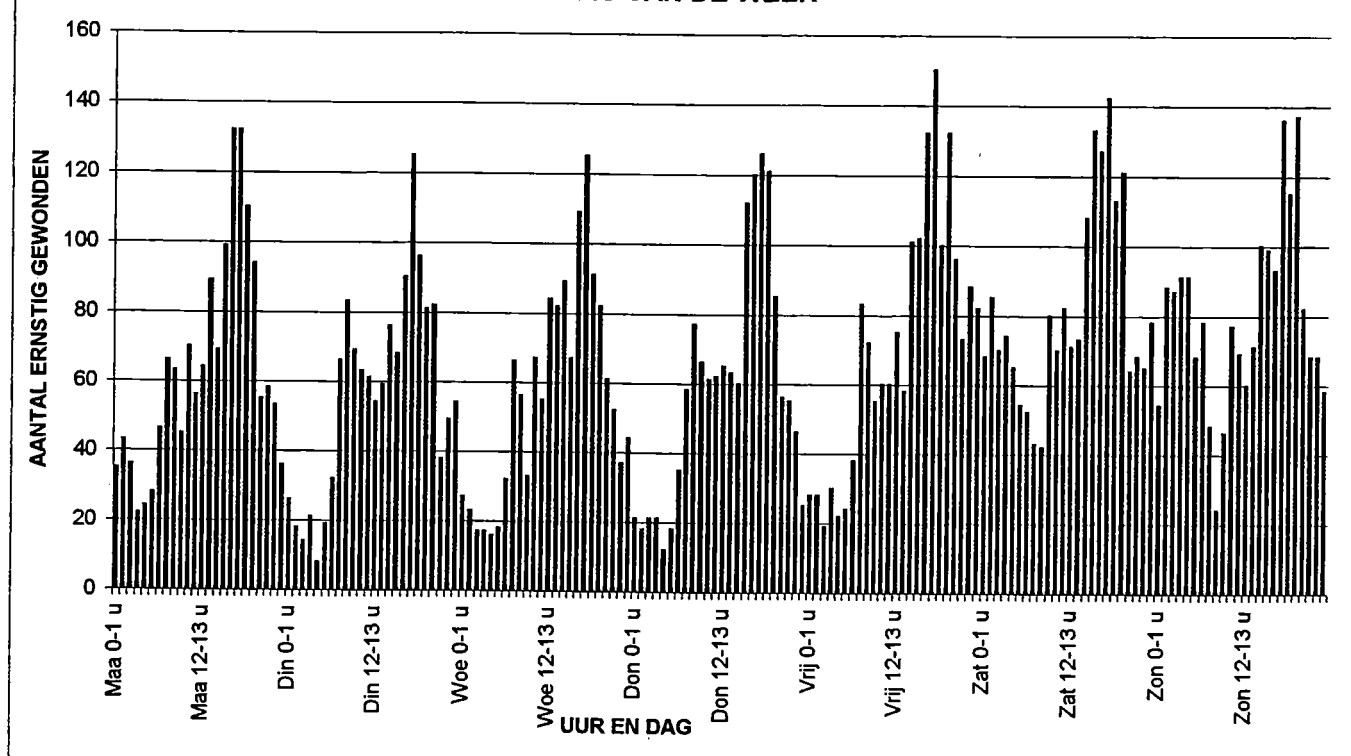

**Tabel 9.- DAGGEMIDDELTE VAN HET AANTAL ONGEVALLEN EN HET AANTAL SLACHTOFFERS - Periode 1980 - 1996**

JAAR	Aantal ongevallen	Aantal slachtoffers			
		Doden	Dodelijk gewonden	Ernstig gewonden	Licht gewonden
1980	166	5	1,7	55	171
1981	162	5	1,3	52	166
1982	157	4	1,2	50	163
1983	161	5	1,2	51	167
1984	161	4	1,1	49	169
1985	150	4	1,0	46	158
1986	160	4	1,0	47	172
1987	163	4	1,1	48	177
1988	168	4	1,0	48	184
1989	173	5	0,9	50	187
1990	171	5	0,6	48	188
1991	160	5	0,6	45	176
1992	152	4	0,5	41	170
1993	151	4	0,5	40	168
1994	145	4	0,4	38	162
1995	139	4	0,3	35	158
1996	134	3	0,3	31	153

**Tabel 10.- INDELING VAN DE ONGEVALLEN EN SLACHTOFFERS OP DE 20 DAGEN VAN HET JAAR MET GROOTSTE AANTAL ONGEVALLEN - jaar 1996**

DAGEN MET HET GROOTSTE AANTAL ONGEVALLEN	Aantal ongevallen	Aantal slachtoffers				Totaal
		Doden	Dodelijk gewonden	Ernstig gewonden	Licht gewonden	
Maandag 30.09	211	4	-	41	234	279
Zaterdag 30.11	208	7	1	45	253	306
Vrijdag 29.11	208	4	1	49	220	274
Vrijdag 27.09	207	6	1	44	248	299
Vrijdag 06.12	206	6	-	47	238	291
Vrijdag 22.11	204	7	1	37	226	271
Zaterdag 25.05	203	1	-	48	238	287
Donderdag 19.12	201	1	-	28	260	289
Donderdag 21.11	200	6	-	40	213	259
Vrijdag 05.07	200	6	1	42	235	284
Vrijdag 13.09	199	5	1	39	219	264
Zaterdag 29.06	197	6	-	53	227	286
Zaterdag 20.04	196	4	-	54	230	288
Vrijdag 01.03	196	4	4	33	237	278
Zaterdag 05.10	194	2	1	29	262	294
Donderdag 31.10	193	4	-	38	219	261
Zaterdag 19.10	193	6	-	56	223	285
Donderdag 07.11	192	2	-	38	217	257
Vrijdag 06.09	191	2	1	43	208	254
Dinsdag 01.10	190	3	-	32	229	264
<b>Totaal</b>	<b>3 989</b>	<b>86</b>	<b>12</b>	<b>836</b>	<b>4 636</b>	<b>5 570</b>
% t.o.v. het totaal aantal ongevallen of t.o.v. het totaal aantal doden, dodelijk gewonden ernstig gewonden of licht gewonden	8,18	6,95	10,17	7,45	8,33	8,16

Tabel 11.- AANTAL ONGEVALLEN IN OF BUITEN AGGLOMERATIE - Periode 1980 - 1996

JAAR	Aantal ongevallen met:									
	Doden	Dodelijk gewon- den	Ernstig gewon- den	Licht gewon- den	Totaal	Doden	Dodelijk gewon- den	Ernstig gewon- den	Licht gewon- den	Totaal
	<b>IN agglomeratie (1)</b>					<b>BUITEN agglomeratie(2)</b>				
1980	663	303	8 875	27 957	37 798	953	254	7 040	14 713	22 960
1981	627	234	8 388	27 573	36 822	937	220	6 703	14 342	22 202
1982	692	240	8 854	29 656	39 442	772	166	5 747	11 280	17 965
1983	656	246	8 974	30 175	40 051	823	166	5 890	11 848	18 727
1984	568	212	8 433	30 262	39 475	801	151	6 038	12 194	19 184
1985	535	206	7 584	27 845	36 170	773	146	5 703	12 034	18 656
1986	555	181	7 845	30 019	38 600	901	149	5 919	12 946	19 915
1987	548	220	7 733	30 412	38 913	842	160	6 076	13 678	20 756
1988	562	202	7 862	31 241	39 867	870	137	6 167	14 715	21 889
1989	544	178	7 762	31 322	39 806	944	134	6 753	15 345	23 176
1990	528	115	7 015	30 483	38 141	1 038	107	6 777	16 133	24 055
1991	475	113	6 347	27 648	34 583	990	95	6 536	15 616	23 237
1992	459	76	5 492	25 328	31 355	921	96	6 591	16 267	23 875
1993	371	84	5 146	25 004	30 605	974	87	6 519	16 620	24 200
1994	383	70	4 867	23 513	28 833	1 032	79	6 288	16 725	24 124
1995	342	53	4 391	22 693	27 479	885	56	5 872	16 422	23 235
1996	308	48	3 820	22 203	26 379	814	67	5 303	16 182	22 366

(1) Tot 1981 was het begrip agglomeratie omschreven als zijnde "een gebied met aaneengesloten of onderbroken bebouwing". Vanaf 1982 gaat het om bebouwde kommen afgebakend door de verkeerstekens F1 en F3.

(2) Tot 1981 ging het om ongevallen op wegen met verspreide bebouwing of zonder bebouwing. Vanaf 1982 gaat het om ongevallen in gebieden gelegen buiten de bebouwde kommen welke afgebakend zijn met de verkeerstekens F1 en F3.

**Tabel 12.- AANTAL SLACHTOFFERS VAN ONGEVALLEN IN OF BUITEN AGGLOMERATIE**  
**Periode 1980 - 1996**

JAAR	Aantal slachtoffers									
	Doden	Dodelijk gewon- den	Ernstig gewon- den	Licht gewon- den	Totaal	Doden	Dodelijk gewon- den	Ernstig gewon- den	Licht gewon- den	Totaal
	<b>IN agglomeratie (1)</b>					<b>BUITEN agglomeratie(2)</b>				
1980	711	317	10 526	38 392	49 946	1 079	289	9 403	23 983	34 754
1981	676	248	10 081	37 652	48 657	1 058	234	8 894	22 961	33 147
1982	752	252	10 633	40 950	52 587	876	184	7 680	18 430	27 170
1983	709	254	10 731	41 475	53 169	944	183	7 872	19 319	28 318
1984	604	221	10 064	41 724	52 613	902	166	7 955	19 935	28 958
1985	570	212	9 094	38 252	48 128	861	158	7 638	19 530	28 187
1986	597	194	9 266	41 313	51 370	999	161	7 973	21 309	30 442
1987	584	235	9 251	41 891	51 961	934	169	8 110	22 682	31 895
1988	616	215	9 312	43 146	53 289	990	146	8 292	24 101	33 529
1989	582	187	9 252	43 037	53 058	1 076	148	9 056	25 331	35 611
1990	571	116	8 277	41 765	50 729	1 158	121	9 123	26 652	37 054
1991	509	115	7 516	37 836	45 976	1 145	96	8 720	26 026	35 987
1992	490	77	6 411	34 654	41 632	1 006	97	8 632	27 143	36 878
1993	396	85	5 988	33 845	40 314	1 089	89	8 625	27 388	37 191
1994	404	70	5 605	31 868	37 947	1 139	79	8 393	27 393	37 004
1995	357	54	5 033	30 506	35 950	980	57	7 680	27 048	35 765
1996	320	48	4 345	29 803	34 516	918	70	6 876	25 873	33 737

(1) Tot 1981 was het begrip agglomeratie omschreven als zijnde "een gebied met aaneengesloten of onderbroken bebouwing". Vanaf 1982 gaat het om bebouwde kommen afgebakend door de verkeerstekens F1 en F3.

(2) Tot 1981 ging het om ongevallen op wegen met verspreide bebouwing of zonder bebouwing. Vanaf 1982 gaat het om ongevallen in gebieden gelegen buiten de bebouwde kommen welke afgebakend zijn met de verkeerstekens F1 en F3.

**Tabel 13.- AANTAL ONGEVALLEN EN SLACHTOFFERS IN OF BUITEN AGGLOMERATIE  
VOLGENS HET GEWEST - Jaar 1996**

AGGLOMERATIE	GEWEST	Aantal ongevallen	Aantal slachtoffers				Totaal
			Doden	Dodelijk gewonden	Ernstig gewonden	Licht gewonden	
In agglomeratie	- België	26 379	320	48	4 345	29 803	34 516
	- Brussels Hoofdstedelijk	2 817	18	6	183	3 415	3 622
	- Vlaams	15 132	154	22	2 508	16 541	19 225
	- Waals	8 430	148	20	1 654	9 847	11 669
Buiten agglomeratie	- België	22 366	918	70	6 876	25 873	33 737
	- Brussels Hoofdstedelijk	142	6	1	18	158	183
	- Vlaams	16 368	574	37	4 696	19 144	24 451
	- Waals	5 856	338	32	2 162	6 571	9 103
<b>Totaal (1)</b>	- België	<b>48 750</b>	<b>1 238</b>	<b>118</b>	<b>11 221</b>	<b>55 682</b>	<b>68 259</b>
	- Brussels Hoofdstedelijk	<b>2 959</b>	<b>24</b>	<b>7</b>	<b>201</b>	<b>3 573</b>	<b>3 805</b>
	- Vlaams	<b>31 505</b>	<b>728</b>	<b>59</b>	<b>7 204</b>	<b>35 691</b>	<b>43 682</b>
	- Waals	<b>14 286</b>	<b>486</b>	<b>52</b>	<b>3 816</b>	<b>16 418</b>	<b>20 772</b>

(1) In agglomeratie + buiten agglomeratie + niet vermeld.



**Tabel 14.- AANTAL ONGEVALLEN EN SLACHTOFFERS IN OF BUITEN AGGLOMERATIE  
VOLGENS HET GEWEST EN DE AARD VAN DE WEG - Jaar 1996**

GEWEST	TYPE 1ste WEG	Aantal ongevallen	Aantal slachtoffers				Totaal
			Doden	Dodelijk gewonden	Ernstig gewonden	Licht gewonden	
<b>In agglomeratie</b>							
Brussels-Hoofdstedelijk	- Autosnelweg	32	-	-	3	44	47
	- Rijksweg of provincieweg	1 145	10	5	65	1 424	1 504
	- Niet-genummerde weg	1 640	8	1	115	1 947	2 071
	- <b>Totaal</b>	<b>2 817</b>	<b>18</b>	<b>6</b>	<b>183</b>	<b>3 415</b>	<b>3 622</b>
Vlaams	- Autosnelweg	67	2	-	10	84	96
	- Rijksweg of provincieweg	6 248	71	6	1 107	6 990	8 174
	- Niet-genummerde weg	8 817	81	16	1 391	9 467	10 955
	- <b>Totaal</b>	<b>15 132</b>	<b>154</b>	<b>22</b>	<b>2 508</b>	<b>16 541</b>	<b>19 225</b>
Waals	- Autosnelweg	22	-	-	3	28	31
	- Rijksweg of provincieweg	3 615	78	15	827	4 341	5 261
	- Niet-genummerde weg	4 793	70	5	824	5 478	6 377
	- <b>Totaal</b>	<b>8 430</b>	<b>148</b>	<b>20</b>	<b>1 654</b>	<b>9 847</b>	<b>11 669</b>
<b>Buiten agglomeratie</b>							
Brussels-Hoofdstedelijk	- Autosnelweg	78	5	1	12	87	105
	- Rijksweg of provincieweg	37	1	-	3	43	47
	- Niet-genummerde weg	27	-	-	3	28	31
	- <b>Totaal</b>	<b>142</b>	<b>6</b>	<b>1</b>	<b>18</b>	<b>158</b>	<b>183</b>
Vlaams	- Autosnelweg	2 404	109	4	625	3 097	3 835
	- Rijksweg of provincieweg	8 707	320	23	2 559	10 538	13 440
	- Niet-genummerde weg	5 257	145	10	1 512	5 509	7 176
	- <b>Totaal</b>	<b>16 368</b>	<b>574</b>	<b>37</b>	<b>4 696</b>	<b>19 144</b>	<b>24 451</b>
Waals	- Autosnelweg	1 262	76	4	389	1 460	1 929
	- Rijksweg of provincieweg	3 419	222	22	1 369	3 892	5 505
	- Niet-genummerde weg	1 175	40	6	404	1 219	1 669
	- <b>Totaal</b>	<b>5 856</b>	<b>338</b>	<b>32</b>	<b>2 162</b>	<b>6 571</b>	<b>9 103</b>

Grafiek 8. AANTAL SLACHTOFFERS naar de aard van de weggebruiker PERIODE 1980-1996

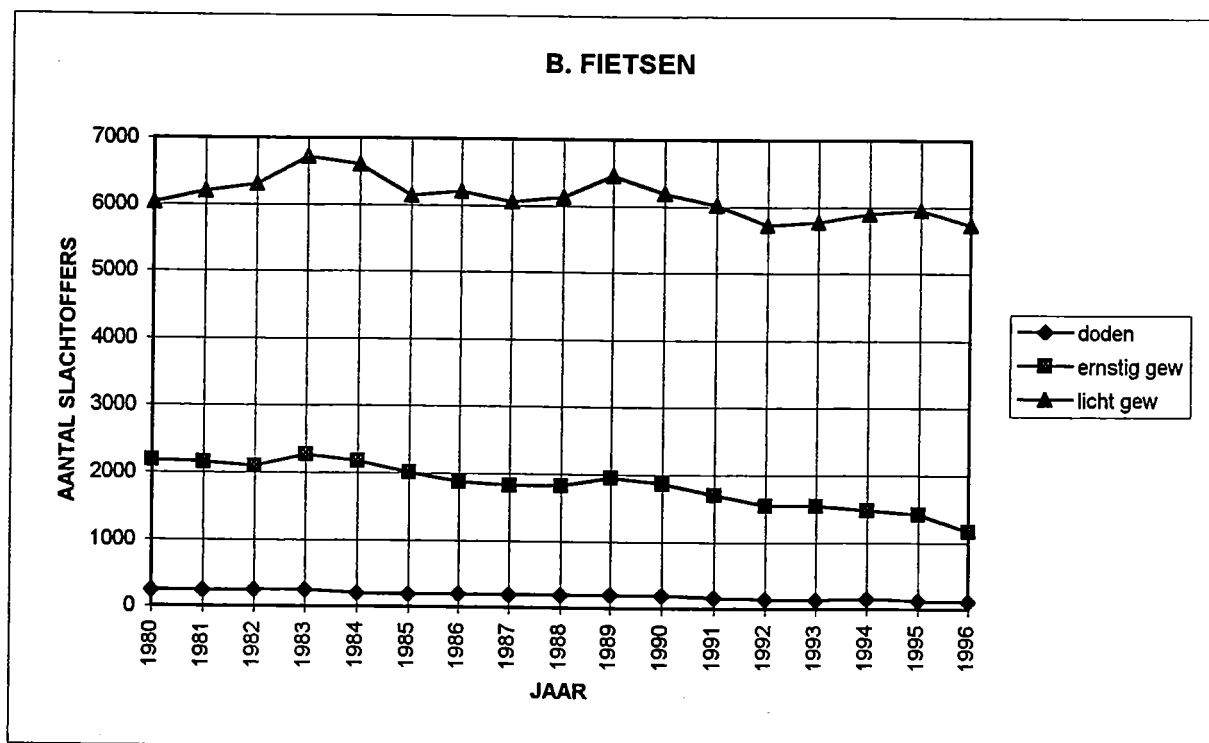
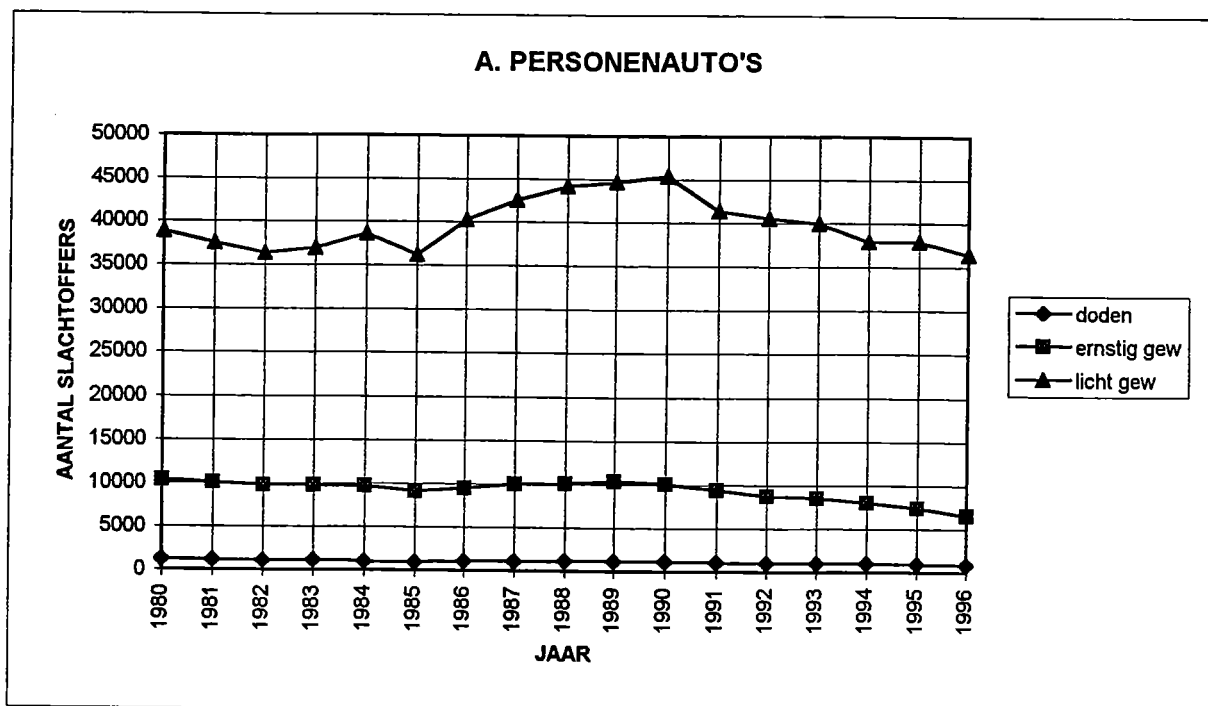

Grafiek 8. - vervolg

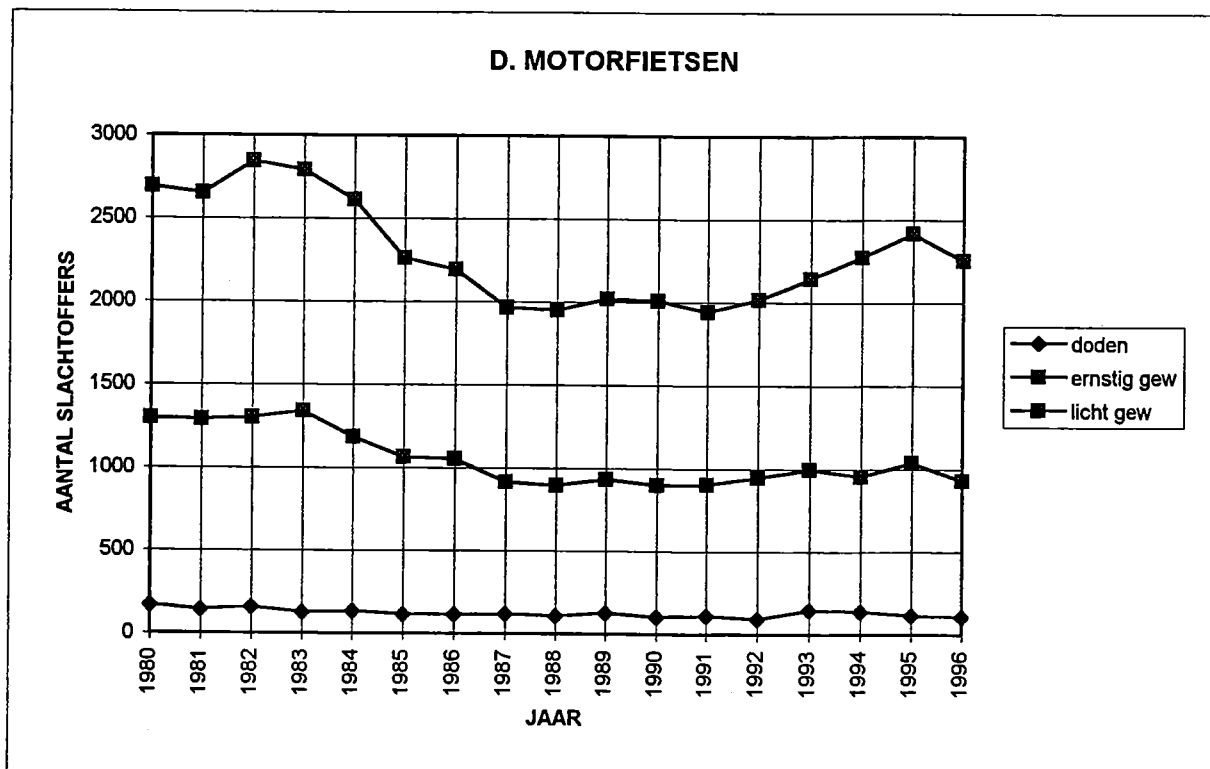
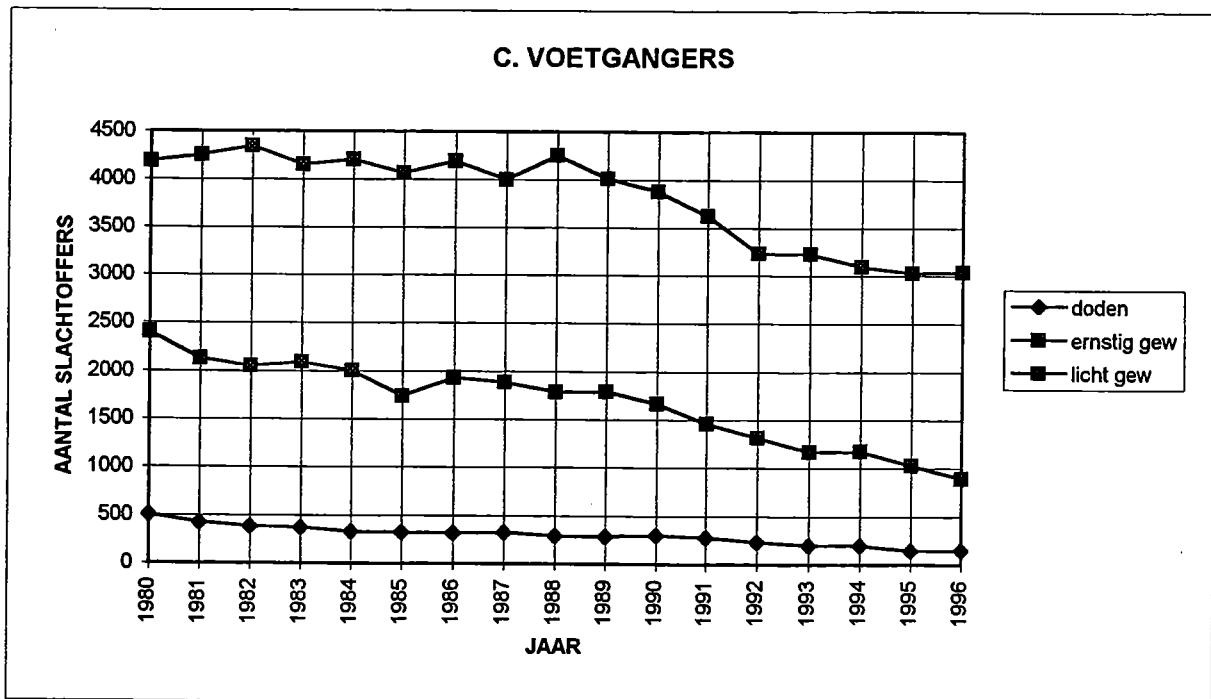

Tabel 15.- AANTAL SLACHTOFFERS NAAR DE AARD VAN DE WEGGEBRUIKER - Jaar 1996

AARD VAN DE WEGGEBRUIKERS	Aantal slachtoffers (Inzittenden van de voertuigen in de 1e kolom vermeld *)									
	Bestuurders					Passagiers				
	Doden	Dode- lijk gewon- den	Ernstig gewon- den	Licht gewon- den	Totaal	Doden	Dode- lijk gewon- den	Ernstig gewon- den	Licht gewon- den	Totaal
Personenauto	557	52	4 338	22 612	27 559	190	14	1 902	11 723	13 829
Auto voor dubbel gebruik	27	1	191	1 319	1 538	12	-	95	788	895
Autobus, autocar, trolleybus	1	-	3	49	53	-	-	5	244	249
Minibus	3	1	26	109	139	4	-	36	195	235
Lichte vrachtauto	19	1	190	1 045	1 255	4	1	81	454	540
Vrachtwagen	3	1	41	233	278	1	-	13	54	68
Trekker alleen	-	-	2	15	17	-	-	-	6	6
Trekker + aanhangwagen	8	-	73	233	314	1	-	4	20	25
Landbouwtractor	2	-	5	41	48	1	-	1	8	10
Motorfiets niet meer dan 400 cc	12	1	139	398	550	-	-	18	34	52
Motorfiets meer dan 400 cc	82	1	683	1 587	2 353	11	-	91	238	340
Bromfiets A (2 wielen)	35	5	661	2 873	3 574	1	-	60	356	417
Bromfiets B (2 wielen)	24	-	427	1 951	2 402	-	-	38	148	186
Bromfiets met 3 of 4 wielen	1	-	3	12	16	1	-	2	4	7
Fiets	104	15	1 167	5 647	6 933	1	-	6	85	92
Bespannen voertuig	-	-	3	6	9	-	-	3	7	10
Gehandicapte in rolstoel	1	-	-	8	9	-	-	-	-	-
Voetganger	129	25	892	3 039	4 085	-	-	-	-	-
Ruiter	-	-	-	11	11	-	-	-	-	-
Andere weggebruiker	2	-	11	67	80	-	-	6	38	44
Onbekend	-	-	-	-	-	-	-	-	-	-
<b>Totaal</b>	<b>1 010</b>	<b>103</b>	<b>8 855</b>	<b>41 255</b>	<b>51 223</b>	<b>227</b>	<b>15</b>	<b>2 361</b>	<b>14 402</b>	<b>17 005</b>

AARD VAN DE WEGGEBRUIKERS	Aantal slachtoffers (inzittenden van de voertuigen in de 1e kolom vermeld *)				
	Totaal van de bestuurders, passagiers en andere slachtoffers **				
	Doden	Dode- lijk gewon- den	Ernstig gewon- den	Licht gewon- den	Totaal
Personenauto	747	66	6 240	34 335	41 388
Auto voor dubbel gebruik	39	1	286	2 107	2 433
Autobus, autocar, trolleybus	1	-	8	293	302
Minibus	7	1	62	304	374
Lichte vrachtauto	23	2	271	1 499	1 795
Vrachtwagen	4	1	54	287	346
Trekker alleen	-	-	2	21	23
Trekker + aanhangwagen	9	-	77	253	339
Landbouwtractor	3	-	6	49	58
Motorfiets niet meer dan 400 cc	12	1	157	432	602
Motorfiets meer dan 400 cc	93	1	774	1 825	2 693
Bromfiets A (2 wielen)	36	5	721	3 229	3 991
Bromfiets B (2 wielen)	24	-	465	2 099	2 588
Bromfiets met 3 of 4 wielen	2	-	5	16	23
Fiets	105	15	1 173	5 732	7 025
Bespannen voertuig	-	-	6	13	19
Gehandicapte in rolstoel	1	-	-	8	9
Voetganger	129	25	892	3 039	4 085
Ruiter	-	-	-	11	11
Andere weggebruiker	2	-	17	105	124
Onbekend	-	-	-	-	-
<b>Totaal</b>	<b>1 237</b>	<b>118</b>	<b>11 216</b>	<b>55 657</b>	<b>68 228</b>
Andere slachtoffers **	1	-	5	25	31
<b>Algemeen totaal</b>	<b>1 238</b>	<b>118</b>	<b>11 221</b>	<b>55 682</b>	<b>68 259</b>

\* In deze tabel worden de voetgangers onder de voertuigen gerangschikt en als bestuurders beschouwd.

\*\* Andere slachtoffers: buiten de bestuurders, de voetgangers en de passagiers.

Voorbeelden: - persoon in gebouw dat door een voertuig werd aangereden.

- schilder die van de ladder valt die bij het ongeval werd omvergereden.

**Tabel 16. - AANTAL ONGEVALLEN EN SLACHTOFFERS VOLGENS DE AARD VAN HET ONGEVAL - EERSTE AANRIJDING - Jaar 1996**

AARD VAN HET ONGEVAL	Aantal ongevallen	Aantal slachtoffers					
		Doden			Dodelijk gewonden		
		Totaal	waarvan		Totaal	waarvan	
			Bestuurders	Voetgangers		Bestuurders	Voetgangers
1. Tussen bestuurders							
- kettingbotsing (4 best. of +)	429	27	13	-	-	14	-
- frontale botsing (of bij ' t kruisen)	5 375	151	129	-	9	147	-
- Langs achteren (of naast elkaar)	9 443	114	92	-	12	350	2
- langs opzij	18 465	253	220	4	24	481	2
2. Met een voetganger	3 901	127	2	119	25	151	33
3. Tegen een hindernis op de rijbaan	1 518	45	32	5	2	11	-
4. Tegen een hindernis buiten de rijbaan	8 061	401	365	1	27	82	1
5. Een bestuurder, geen hindernis	1 299	21	21	-	4	4	-
6. Andere of onbekend	259	7	7	-	1	13	-
<b>Totaal</b>	<b>48 750</b>	<b>1 146</b>	<b>881</b>	<b>129</b>	<b>104</b>	<b>1 253</b>	<b>38</b>

AARD VAN HET ONGEVAL	Aantal slachtoffers					
	Ernstig gewonden			Licht gewonden		
	Totaal	waarvan		Totaal	waarvan	
		Bestuurders	Voetgangers		Bestuurders	Voetgangers
1. Tussen bestuurders						
- kettingbotsing (4 best. of +)	136	67	-	2 363	632	-
- frontale botsing (of bij ' t kruisen)	2 000	1 247	8	8 644	4 985	7
- Langs achteren (of naast elkaar)	1 367	1 108	5	14 118	8 503	36
- langs opzij	3 472	2 696	14	25 276	16 591	34
2. Met een voetganger	956	44	859	4 011	348	2 933
3. Tegen een hindernis op de rijbaan	360	314	4	1 410	1 105	12
4. Tegen een hindernis buiten de rijbaan	2 494	2 135	1	6 166	4 990	10
5. Een bestuurder, geen hindernis	331	312	-	1 028	878	-
6. Andere of onbekend	55	40	1	216	184	7
<b>Totaal</b>	<b>11 171</b>	<b>7 963</b>	<b>892</b>	<b>63 232</b>	<b>38 216</b>	<b>3 039</b>

**Tabel 17 A.- INDELING VAN HET AANTAL ONGEVALLEN EN DE SLACHTOFFERS, NAAR DE AARD VAN DE BETROKKEN WEGGEBRUIKERS: AANRIJDINGEN TUSSEN 2 WEGGEBRUIKERS  
Jaar 1996**

**a) Aantal aanrijdingen en hun slachtoffers tussen 2 weggebruikers**

AARD VAN DE WEGGEBRUIKER	Aantal aanrijdingen: 33 706										
	Personenwagens, auto voor dubbel gebruik	Autobussen, autocars, trolleybussen, minibussen	Voertuigen voor goederenvervoer	Landbouwvoertuigen	Motorfietsen	Bromfietsen	Rijwielen	Ruiters	Voetgangers	Andere	Onbekend
Personenwagens, auto voor dubbel gebruik	13 547 22 746	394	2 827	165	1 721	4 166	4 490	5	2 839	105	35
Autobussen, autocars, trolleybussen, minibussen	690	10 22	53	2	22	56	72	-	73	3	-
Voertuigen voor goederenvervoer	4 115	155	279 378	20	146	347	398	2	209	14	-
Landbouwvoertuigen	224	2	25	2 2	19	14	15	-	4	1	-
Motorfietsen	2 128	27	163	21	60 100	34	129	-	65	4	4
Bromfietsen	4 570	62	373	15	56	100 165	349	-	254	12	9
Rijwielen	4 630	76	405	15	205	500	334 436	3	206	19	21
Ruiters	5	-	2	-	-	-	4	-	1	-	1
Voetgangers	2 898	76	213	4	96	377	266	1	-	27	16
Andere	156	4	23	2	4	16	19	-	28	3 4	-
Onbekend	46	-	-	-	4	10	21	1	16	-	-
Aantal slachtoffers: 46 602											

Tabel 17 B.- INDELING VAN HET AANTAL ONGEVALLEN EN DE SLACHTOFFERS, NAAR DE AARD VAN DE BETROKKEN WEGGEBRUIKERS: AANRIJDINGEN TUSSEN 2 WEGGEBRUIKERS -  
Jaar 1996

b) Aantal doden en aantal dodelijk gewonden in aanrijdingen tussen 2 weggebruikers

AARD VAN DE WEGGEBRUIKER	Aantal doden: 603										
	Personenwagens, auto voor dubbel gebruik	Autobussen, autocars, trolleybussen, minibussen	Voertuigen voor goederenvervoer	Landbouwvoertuigen	Motorfietsen	Bromfietsen	Rijwielen	Ruiters	Voetgangers	Andere	Onbekend
Personenwagens, auto voor dubbel gebruik	160	10	101	7	41	33	52	-	82	3	-
	26										
Autobussen, autocars, trolleybussen, minibussen	3	1	1	-	1	3	5	-	4	-	-
	-	-	-	-	-	-	-	-	-	-	-
Voertuigen voor goederenvervoer	6	-	6	-	12	9	32	-	19	-	-
	-	-	-	-	-	-	-	-	-	-	-
Landbouwvoertuigen	-	-	-	-	2	-	1	-	-	-	-
	-	-	-	-	-	-	-	-	-	-	-
Motorfietsen	-	-	-	-	1	-	-	-	4	-	-
	-	-	-	-	-	-	-	-	-	-	-
Bromfietsen	2	-	1	-	-	1	1	-	3	2	-
	-	-	-	-	-	-	-	-	-	-	-
Rijwielen	7	-	4	-	1	1	4	-	-	-	1
	-	-	-	-	-	-	-	-	-	-	-
Ruiters	-	-	-	-	-	-	-	-	-	-	-
	-	-	-	-	-	-	-	-	-	-	-
Voetgangers	18	-	3	-	1	-	-	-	-	-	2
	-	-	-	-	-	-	-	-	-	-	-
Andere	-	-	-	-	-	-	-	-	-	-	-
	-	-	-	-	-	-	-	-	-	-	-
Onbekend	-	-	-	-	-	-	-	-	-	-	-
	-	-	-	-	-	-	-	-	-	-	-
Aantal dodelijk gewonden: 74											

**Tabel 17 C.- INDELING VAN HET AANTAL ONGEVALLEN EN DE SLACHTOFFERS, NAAR DE AARD VAN DE BETROKKEN WEGGEBRUIKERS: AANRIJDINGEN TUSSEN 2 WEGGEBRUIKERS**  
**Jaar 1996**

c) Aantal ernstig gewonden en aantal licht gewonden in aanrijdingen tussen 2 weggebruikers

AARD VAN DE WEGGEBRUIKER	Aantal ernstig gewonden: 6 767										
	Personenwagens, auto voor dubbel gebruik	Autobussen, autocars, trolleybussen, minibussen	Voertuigen voor goederenvervoer	Landbouwvoertuigen	Motorfietsen	Bromfietsen	Rijwielen	Ruiters	Voetgangers	Andere	Onbekend
Personenwagens, auto voor dubbel gebruik	2 539 20 021	71	666	58	509	703	707	-	627	20	5
Autobussen, autocars, trolleybussen, minibussen	606	5 16	16	-	9	8	13	-	13	-	-
Voertuigen voor goederenvervoer	3 342	138	75 297	5	47	84	93	-	61	3	-
Landbouwvoertuigen	159	2	20	1 1	8	7	3	-	2	-	-
Motorfietsen	1 578	17	104	11	39 60	7	43	-	26	4	2
Bromfietsen	3 832	51	279	8	49	36 128	62	-	63	4	2
Rijwielen	3 864	58	276	11	161	436	66 366	-	33	6	5
Ruiters	5	-	2	-	-	-	4	-	-	-	-
Voetgangers	2 171	59	130	2	65	311	233	1	-	7	4
Andere	133	4	20	2	-	10	13	-	21	-	-
Onbekend	41	-	-	-	2	8	15	1	10	-	-
Aantal licht gewonden: 39 158											



**Tabel 18 .- INDELING VAN HET AANTAL ONGEVALLEN EN DE SLACHTOFFERS NAAR DE AARD VAN DE BETROKKEN WEGGEBRUIKERS: AANRIJDING MET HINDERNIS OP DE RIJBAAN - Jaar 1996**

**a) Aantal aanrijdingen met hindernis op de rijbaan**

HINDERNIS OP DE RIJBAAN	Aantal aanrijdingen met:										Totaal
	Personen- wagens, auto voor dubbel gebruik	Auto- bussen, autocars, trolley- bussen, mini- bussen	Voer- tuigen voor goede- renver- voer	Land- bouw- voer- tuigen	Motor- fietsen	Brom- fietsen	Rij- wielen	Rui- ters	Voet- gangers	Andere	
- Loslopend dier	64	-	4	-	29	26	29	-	1	1	154
- Trein	11	-	1	-	-	-	1	-	2	-	15
- Tram	43	3	1	-	-	-	-	-	15	2	64
- Voorwerp(en), lading op de rijbaan	72	-	7	-	18	15	19	-	-	-	131
- Container	11	-	1	-	2	5	-	-	-	-	19
- Werken, signalisatie werken	85	-	7	-	9	14	16	-	-	-	131
- Verkeerseiland, boordsteen	334	1	27	1	20	49	24	-	-	-	456
- Verkeersdrempel, ezelsrug, put, uitholling, straatgoot	10	-	-	-	11	21	29	-	-	-	71
- Tramspoor	3	-	-	-	5	3	15	-	-	-	26
- Andere hindernis	507	6	45	-	43	89	65	1	4	2	762
- Onbekend	8	1	-	-	2	2	2	-	-	-	15
<b>Totaal aantal ongevallen ten minste één hindernis op de weg (1)</b>	<b>1111</b>	<b>11</b>	<b>90</b>	<b>1</b>	<b>135</b>	<b>223</b>	<b>194</b>	<b>1</b>	<b>22</b>	<b>5</b>	<b>1793</b>

(1) Opmerking: Bij één ongeval kunnen meerdere aanrijdingen met verschillende hindernissen voorkomen. Een dergelijk ongeval wordt onder 2 of 3 rubrieken ingeschreven. De som van de rubrieken kan dus groter of gelijk zijn aan het totaal aantal ongevallen met ten minste één hindernis op de weg.

Tabel 18 .- INDELING VAN HET AANTAL ONGEVALLLEN EN DE SLACHTOFFERS NAAR DE AARD VAN DE BETROKKEN WEGGEBRUIKERS: AANRIJDING MET HINDERNIS OP DE RIJBAAN - Jaar 1996 (vervolg)

b) Aantal slachtoffers in aanrijdingen met hindernis op de rijbaan

HINDERNIS OP DE RIJBAAN	Aantal slachtoffers in aanrijdingen met:										Aantal slachtoffers per ongeval volgens de hindernis
	Personenwagens, auto voor dubbel gebruik	Auto-bussen, autocars, trolley-bussen, mini-bussen	Voertuigen voor goederenvervoer	Landbouwvoertuigen	Motorfietsen	Bromfietsen	Rijwielen	Ruiters	Voetgangers	Andere	
<b>Loslopend dier</b>											
- Doden	2	-	-	-	-	-	-	-	-	-	2
- Dodelijk gewonden	-	-	-	-	-	-	-	-	-	-	-
- Ernstig gewonden	12	-	2	-	10	5	10	-	-	-	34
- Licht gewonden	66	-	3	-	28	23	27	-	2	6	149
<b>Totaal</b>	<b>80</b>	<b>-</b>	<b>5</b>	<b>-</b>	<b>38</b>	<b>28</b>	<b>37</b>	<b>-</b>	<b>2</b>	<b>6</b>	<b>185</b>
<b>Trein</b>											
- Doden	8	-	-	-	-	-	-	-	1	-	9
- Dodelijk gewonden	-	-	-	-	-	-	-	-	-	-	-
- Ernstig gewonden	6	-	-	-	-	-	1	-	1	-	8
- Licht gewonden	5	-	1	-	-	-	-	-	-	-	6
<b>Totaal</b>	<b>19</b>	<b>-</b>	<b>1</b>	<b>-</b>	<b>-</b>	<b>-</b>	<b>1</b>	<b>-</b>	<b>2</b>	<b>-</b>	<b>23</b>
<b>Tram</b>											
- Doden	-	-	-	-	-	-	-	-	3	-	3
- Dodelijk gewonden	-	-	-	-	-	-	-	-	-	-	-
- Ernstig gewonden	4	-	-	-	-	-	-	-	2	-	6
- Licht gewonden	59	4	2	-	-	-	-	-	10	4	71
<b>Totaal</b>	<b>63</b>	<b>4</b>	<b>2</b>	<b>-</b>	<b>-</b>	<b>-</b>	<b>-</b>	<b>-</b>	<b>15</b>	<b>4</b>	<b>80</b>
<b>Voorwerp(en), lading op de rijbaan</b>											
- Doden	7	-	-	-	-	-	-	-	-	-	7
- Dodelijk gewonden	-	-	-	-	-	-	-	-	-	-	-
- Ernstig gewonden	17	-	3	-	4	3	4	-	-	-	28
- Licht gewonden	84	-	8	-	18	12	20	-	-	-	126
<b>Totaal</b>	<b>108</b>	<b>-</b>	<b>11</b>	<b>-</b>	<b>22</b>	<b>15</b>	<b>24</b>	<b>-</b>	<b>-</b>	<b>-</b>	<b>161</b>
<b>Container</b>											
- Doden	-	-	-	-	2	-	-	-	-	-	2
- Dodelijk gewonden	-	-	-	-	-	-	-	-	-	-	-
- Ernstig gewonden	5	-	-	-	-	2	-	-	-	-	7
- Licht gewonden	12	-	1	-	1	4	-	-	-	-	18
<b>Totaal</b>	<b>17</b>	<b>-</b>	<b>1</b>	<b>-</b>	<b>3</b>	<b>6</b>	<b>-</b>	<b>-</b>	<b>-</b>	<b>-</b>	<b>27</b>
<b>Werken, signalisatie werken</b>											
- Doden	3	-	-	-	-	-	-	-	-	-	3
- Dodelijk gewonden	-	-	-	-	-	-	-	-	-	-	-
- Ernstig gewonden	24	-	1	-	2	3	4	-	-	-	31
- Licht gewonden	86	-	10	-	7	11	12	-	-	-	117
<b>Totaal</b>	<b>113</b>	<b>-</b>	<b>11</b>	<b>-</b>	<b>9</b>	<b>14</b>	<b>16</b>	<b>-</b>	<b>-</b>	<b>-</b>	<b>151</b>

Tabel 18.- INDELING VAN HET AANTAL ONGEVALLLEN EN DE SLACHTOFFERS NAAR DE AARD VAN DE BETROKKEN WEGGEBRUIKERS: AANRIJDING MET HINDERNIS OP DE RIJBAAN - Jaar 1996 (vervolg)

b) Aantal slachtoffers in aanrijdingen met hindernis op de rijbaan (vervolg)

HINDERNIS OP DE RIJBAAN	Aantal slachtoffers in aanrijdingen met:										Aantal slach- toffers per ongeval volgens de hindernis
	Personen- wagens, auto voor dubbel gebruik	Auto- bussen, autocars, trolley- bussen, mini- bussen	Voer- tuigen voor goede- renver- voer	Land- bouw- voer- tuigen	Motor- fietsen	Brom- fietsen	Rij- wielen	Rui- ters	Voet- gangers	Andere	
<b>Verkeerseiland, boordsteen</b>											
- Doden	10	-	-	-	1	2	-	-	-	-	13
- Dodelijk gewonden	-	-	-	-	-	-	-	-	-	-	-
- Ernstig gewonden	79	-	5	-	6	17	10	-	-	-	108
- Licht gewonden	369	2	27	1	15	34	15	-	-	-	438
<b>Totaal</b>	<b>458</b>	<b>2</b>	<b>32</b>	<b>1</b>	<b>22</b>	<b>53</b>	<b>25</b>	<b>-</b>	<b>-</b>	<b>-</b>	<b>559</b>
<b>Verkeersdrempel, ezelsrug put, uitholling, straatgoot</b>											
- Doden	-	-	-	-	-	-	-	-	-	-	-
- Dodelijk gewonden	-	-	-	-	1	-	-	-	-	-	1
- Ernstig gewonden	1	-	-	-	2	4	9	-	-	-	16
- Licht gewonden	9	-	-	-	8	22	20	-	-	-	57
<b>Totaal</b>	<b>10</b>	<b>-</b>	<b>-</b>	<b>-</b>	<b>11</b>	<b>26</b>	<b>29</b>	<b>-</b>	<b>-</b>	<b>-</b>	<b>74</b>
<b>Tramspoor</b>											
- Doden	-	-	-	-	-	-	-	-	-	-	-
- Dodelijk gewonden	-	-	-	-	-	-	-	-	-	-	-
- Ernstig gewonden	-	-	-	-	1	-	7	-	-	-	8
- Licht gewonden	6	-	-	-	4	3	10	-	-	-	23
<b>Totaal</b>	<b>6</b>	<b>-</b>	<b>-</b>	<b>-</b>	<b>5</b>	<b>3</b>	<b>17</b>	<b>-</b>	<b>-</b>	<b>-</b>	<b>31</b>
<b>Andere hindernis</b>											
- Doden	22	-	2	-	3	1	-	-	1	-	29
- Dodelijk gewonden	1	-	-	-	-	-	-	-	-	-	1
- Ernstig gewonden	137	2	10	-	20	21	12	-	1	-	197
- Licht gewonden	541	15	45	-	26	68	71	1	2	3	739
<b>Totaal</b>	<b>701</b>	<b>17</b>	<b>57</b>	<b>-</b>	<b>49</b>	<b>90</b>	<b>83</b>	<b>1</b>	<b>4</b>	<b>3</b>	<b>966</b>
<b>Onbekend</b>											
- Doden	-	-	-	-	-	-	-	-	-	-	-
- Dodelijk gewonden	-	-	-	-	-	-	-	-	-	-	-
- Ernstig gewonden	-	-	-	-	-	-	-	-	-	-	-
- Licht gewonden	8	1	-	-	2	2	2	-	-	-	15
<b>Totaal</b>	<b>8</b>	<b>1</b>	<b>-</b>	<b>-</b>	<b>2</b>	<b>2</b>	<b>2</b>	<b>-</b>	<b>-</b>	<b>-</b>	<b>15</b>
<b>Totaal (1)</b>											
- Doden	51	-	2	-	6	3	-	-	5	-	67
- Dodelijk gewonden	1	-	-	-	1	-	-	-	-	-	2
- Ernstig gewonden	264	2	20	-	42	55	56	-	4	-	440
- Licht gewonden	1174	22	95	1	104	177	161	1	14	13	1749
<b>Totaal</b>	<b>1490</b>	<b>24</b>	<b>117</b>	<b>1</b>	<b>153</b>	<b>235</b>	<b>217</b>	<b>1</b>	<b>23</b>	<b>13</b>	<b>2258</b>

(1) Totaal aantal slachtoffers van ongevallen met ten minste één hindernis op de weg. Zelfde opmerking als voor 18a.

**Tabel 19 .- INDELING VAN HET AANTAL ONGEVALLEN EN DE SLACHTOFFERS NAAR DE AARD VAN DE BETROKKEN WEGGEBRUIKERS: AANRIJDINGEN MET HINDERNIS BUITEN DE RIJBAAN  
- Jaar 1996**

**a) Aantal aanrijdingen met hindernis buiten de rijbaan**

HINDERNIS BUITEN DE RIJBAAN	Aantal aanrijdingen met:										Totaal
	Personen- wagens, auto voor dubbel gebruik	Auto- bussen, autocars, trolley- bussen, mini- bussen	Voer- tuigen voor goede- renver- voer	Land- bouw- voer- tuigen	Motor- fietsen	Brom- fietsen	Rij- wielen	Rui- ters	Voet- gangers	Andere	
- Boom	1310	12	76	1	35	26	6	-	-	3	1469
- Verlichtingspaal	1817	14	141	3	28	26	7	1	-	8	2045
- Andere paal	816	11	57	1	42	38	12	-	1	1	979
- Vanrails overschreden (ijzer of beton)	265	5	47	-	10	2	2	-	-	3	334
- Vanrails niet overge- stoken (ijzer of beton)	1019	13	103	-	39	4	2	-	-	6	1186
- Muur-gebouw	1160	7	80	3	40	44	20	-	-	3	1357
- Omheining	643	6	41	1	41	15	5	-	-	2	754
- Gracht	937	10	94	1	52	25	14	-	-	5	1138
- Andere hindernis	997	8	99	2	83	120	73	-	3	3	1388
- Onbekend	24	-	1	-	3	3	1	-	-	-	32
<b>Totaal aantal ongevallen ten minste één hindernis buiten de weg (1)</b>	<b>8313</b>	<b>82</b>	<b>691</b>	<b>12</b>	<b>360</b>	<b>301</b>	<b>140</b>	<b>1</b>	<b>4</b>	<b>31</b>	<b>9935</b>

(1) Opmerking: Bij één ongeval kunnen meerdere aanrijdingen met verschillende hindernissen voorkomen. Een dergelijk ongeval wordt onder 2 of 3 rubrieken ingeschreven. De som van de rubrieken kan dus groter of gelijk zijn aan het totaal aantal ongevallen met ten minste één hindernis buiten de weg.

**Tabel 19 .- INDELING VAN HET AANTAL ONGEVALLLEN EN DE SLACHTOFFERS NAAR DE AARD VAN DE BETROKKEN WEGGEBRUIKERS: AANRIJDINGEN MET HINDERNIS BUITEN DE RIJBAAN - Jaar 1996**

**b) Aantal slachtoffers in aanrijdingen met hindernis buiten de rijbaan**

HINDERNIS BUITEN DE RIJBAAN	Aantal slachtoffers in aanrijdingen met:										Aantal slachtoffers per ongeval volgens de hindernis
	Personenwagens, auto voor dubbel gebruik	Auto-bussen, autocars, trolley-bussen, mini-bussen	Voertuigen voor goederenvervoer	Landbouwvoertuigen	Motorfietsen	Bromfietsen	Rijwielen	Ruiters	Voetgangers	Andere	
<b>Boom</b>											
- Doden	143	1	9	-	11	1	1	-	-	-	161
- Dodelijk gewonden	8	-	-	-	-	-	-	-	-	-	8
- Ernstig gewonden	652	5	26	-	18	13	1	-	-	3	700
- Licht gewonden	1004	14	61	1	16	14	6	-	-	3	1102
<b>Totaal</b>	<b>1807</b>	<b>20</b>	<b>96</b>	<b>1</b>	<b>45</b>	<b>28</b>	<b>8</b>	<b>-</b>	<b>-</b>	<b>6</b>	<b>1971</b>
<b>Verlichtingspaal</b>											
- Doden	117	-	5	-	7	1	-	-	-	1	127
- Dodelijk gewonden	9	-	-	-	1	-	-	-	-	-	9
- Ernstig gewonden	674	6	45	-	15	17	3	-	-	2	738
- Licht gewonden	1659	15	135	3	6	11	5	1	-	7	1793
<b>Totaal</b>	<b>2459</b>	<b>21</b>	<b>185</b>	<b>3</b>	<b>29</b>	<b>29</b>	<b>8</b>	<b>1</b>	<b>-</b>	<b>10</b>	<b>2667</b>
<b>Andere paal</b>											
- Doden	40	-	-	-	4	1	-	-	-	-	45
- Dodelijk gewonden	4	-	-	-	-	-	-	-	-	-	4
- Ernstig gewonden	261	5	16	1	23	14	3	-	2	-	322
- Licht gewonden	849	24	56	2	17	24	9	-	-	1	968
<b>Totaal</b>	<b>1154</b>	<b>29</b>	<b>72</b>	<b>3</b>	<b>44</b>	<b>39</b>	<b>12</b>	<b>-</b>	<b>2</b>	<b>1</b>	<b>1339</b>
<b>Vangrails overschreden (ijzer of beton)</b>											
- Doden	17	-	2	-	4	-	-	-	-	-	23
- Dodelijk gewonden	-	-	-	-	-	-	-	-	-	-	-
- Ernstig gewonden	95	2	17	-	6	1	-	-	-	-	120
- Licht gewonden	249	14	41	-	4	2	2	-	-	4	316
<b>Totaal</b>	<b>361</b>	<b>16</b>	<b>60</b>	<b>-</b>	<b>14</b>	<b>3</b>	<b>2</b>	<b>-</b>	<b>-</b>	<b>4</b>	<b>459</b>
<b>Vangrails niet overgestoken (ijzer of beton)</b>											
- Doden	23	4	6	-	3	-	-	-	-	-	36
- Dodelijk gewonden	-	-	-	-	-	-	-	-	-	-	-
- Ernstig gewonden	258	6	26	-	18	3	1	-	-	1	302
- Licht gewonden	1138	34	106	-	26	1	1	-	-	6	1241
<b>Totaal</b>	<b>1419</b>	<b>44</b>	<b>138</b>	<b>-</b>	<b>47</b>	<b>4</b>	<b>2</b>	<b>-</b>	<b>-</b>	<b>7</b>	<b>1579</b>

Tabel 19.- INDELING VAN HET AANTAL ONGEVALLEN EN DE SLACHTOFFERS NAAR DE AARD VAN DE BETROKKEN WEGGEBRUIKERS: AANRIJDINGEN MET HINDERNIS BUITEN DE RIJBAAN  
- Jaar 1996 (vervolg)

## b) Aantal slachtoffers in aanrijdingen met hindernis buiten de rijbaan

HINDERNIS BUITEN DE RIJBAAN	Aantal slachtoffers in aanrijdingen met:										Aantal slach- toffers per ongeval volgens de hindernis
	Personen- wagens, auto voor dubbel gebruik	Auto- bussen, autocars, trolley- bussen, mini- bussen	Voer- tuigen voor goede- renver- voer	Land- bouw- voer- tuigen	Motor- fietsen	Brom- fietsen	Rij- wielen	Rui- ters	Voet- gangers	Andere	
<b>Muur-gebouw</b>											
- Doden	63	-	5	-	2	2	-	-	-	-	70
- Dodelijk gewonden	6	-	1	-	-	-	1	-	-	-	8
- Ernstig gewonden	384	2	26	-	21	18	6	-	-	-	448
- Licht gewonden	1215	12	76	3	23	26	13	-	-	4	1346
<b>Totaal</b>	<b>1668</b>	<b>14</b>	<b>108</b>	<b>3</b>	<b>46</b>	<b>46</b>	<b>20</b>	<b>-</b>	<b>-</b>	<b>4</b>	<b>1872</b>
<b>Omheining</b>											
- Doden	28	1	2	1	1	-	-	-	-	-	33
- Dodelijk gewonden	2	-	1	-	1	-	-	-	-	-	4
- Ernstig gewonden	228	2	10	-	19	8	2	-	-	-	265
- Licht gewonden	691	8	39	-	25	12	3	-	-	4	767
<b>Totaal</b>	<b>949</b>	<b>11</b>	<b>52</b>	<b>1</b>	<b>46</b>	<b>20</b>	<b>5</b>	<b>-</b>	<b>-</b>	<b>4</b>	<b>1069</b>
<b>Gracht</b>											
- Doden	37	-	5	-	2	-	-	-	-	1	44
- Dodelijk gewonden	1	-	2	-	-	-	-	-	-	-	3
- Ernstig gewonden	323	9	28	1	31	12	4	-	-	1	405
- Licht gewonden	872	13	95	2	27	19	10	-	-	5	1030
<b>Totaal</b>	<b>1233</b>	<b>22</b>	<b>130</b>	<b>3</b>	<b>60</b>	<b>31</b>	<b>14</b>	<b>-</b>	<b>-</b>	<b>7</b>	<b>1482</b>
<b>Andere hindernissen</b>											
- Doden	39	1	1	-	6	2	1	-	-	-	48
- Dodelijk gewonden	2	-	-	-	-	-	-	-	-	-	2
- Ernstig gewonden	332	6	24	1	25	36	20	-	-	1	435
- Licht gewonden	1030	20	111	1	67	99	60	-	4	2	1360
<b>Totaal</b>	<b>1403</b>	<b>27</b>	<b>136</b>	<b>2</b>	<b>98</b>	<b>137</b>	<b>81</b>	<b>-</b>	<b>4</b>	<b>3</b>	<b>1845</b>
<b>Onbekend</b>											
- Doden	-	-	-	-	-	-	-	-	-	-	-
- Dodelijk gewonden	-	-	-	-	-	-	-	-	-	-	-
- Ernstig gewonden	8	-	1	-	1	-	-	-	-	-	9
- Licht gewonden	23	-	-	-	2	3	1	-	-	-	29
<b>Totaal</b>	<b>31</b>	<b>-</b>	<b>1</b>	<b>-</b>	<b>3</b>	<b>3</b>	<b>1</b>	<b>-</b>	<b>-</b>	<b>-</b>	<b>38</b>
<b>Totaal (1)</b>											
- Doden	455	7	32	1	38	7	2	-	-	2	543
- Dodelijk gewonden	30	-	3	-	1	-	1	-	-	-	35
- Ernstig gewonden	2897	42	198	3	168	122	40	-	2	7	3465
- Licht gewonden	8087	144	678	12	208	209	106	1	4	31	9434
<b>Totaal</b>	<b>11469</b>	<b>193</b>	<b>911</b>	<b>16</b>	<b>415</b>	<b>338</b>	<b>149</b>	<b>1</b>	<b>6</b>	<b>40</b>	<b>13477</b>

(1) Totaal aantal slachtoffers van ongevallen met ten minste één hindernis buiten de weg. Zelfde opmerking als voor 19a.

**Tabel 20.- INDELING VAN HET AANTAL ONGEVALLEN EN HET AANTAL SLACHTOFFERS NAAR DE AARD VAN DE BETROKKEN WEGGEBRUIKERS - Jaar 1996**

Een bestuurder, geen hindernis (1)

ONGEVALLEN EN SLACHTOFFERS	Personen- wagens, auto voor dubbel gebruik	Auto- bussen, autocars trolley- bussen mini- bussen	Voer- tuigen voor goede- renver- voer	Land- bouw- voer- tuigen	Motor- fietsen	Brom- fietsen	Rij- wielen	Rui- ters	Voet- gangers	Andere	Totaal
Aantal ongevallen	408	11	71	4	228	335	238	1	-	3	1299
Aantal slachtoffers											
- Doden	19	-	-	2	2	1	4	-	-	-	28
- Dodelijk gewonden	2	-	-	-	-	1	1	-	-	-	4
- Ernstig gewonden	112	3	18	-	63	97	72	-	-	3	368
- Licht gewonden	421	15	68	2	199	263	172	1	-	1	1142
<b>Totaal aantal slachtoffers</b>	<b>554</b>	<b>18</b>	<b>86</b>	<b>4</b>	<b>264</b>	<b>362</b>	<b>249</b>	<b>1</b>	<b>-</b>	<b>4</b>	<b>1542</b>

(1) Bv. wagen over kop, val van fietser, enz...

**Andere ongevallen of onbekend (1) - Jaar 1996**

Aantal ongevallen	115	6	14	-	24	46	44	-	5	5	259
Aantal slachtoffers											
- Doden	4	-	1	-	-	-	1	-	-	1	7
- Dodelijk gewonden	-	-	1	-	-	-	-	-	-	-	1
- Ernstig gewonden	20	5	1	-	7	13	12	-	-	-	58
- Licht gewonden	114	5	14	-	20	39	34	-	5	5	236
<b>Totaal aantal slachtoffers</b>	<b>138</b>	<b>10</b>	<b>17</b>	<b>-</b>	<b>27</b>	<b>52</b>	<b>47</b>	<b>-</b>	<b>5</b>	<b>6</b>	<b>302</b>

(1) Andere ongevallen dan die in tabel 17, 18 en 19.

**Tabel 21 A .- AANTAL ONGEVALLEN VOLGENS DE AARD VAN HET ONGEVAL, DE ERNST DER GEVOLGEN EN AANTAL SLACHTOFFERS INGEDEELD NAAR DE AARD VAN DE WEG - Jaar 1996**

1STE AANRIJDING	Op autosnelweg		Op Rijksweg/ provincialeweg		Op een niet- genummerde weg		Totaal	
	Aantal	%	Aantal	%	Aantal	%	Aantal	%
<b>1. AANTAL ONGEVALLEN</b>								
<b>A. Volgens de aard van het ongeval</b>								
a) Tussen twee of meer weggebruikers	1890	48.90	18541	80.01	17182	79.13	37613	77.15
b) Met hindernis buiten de rijbaan waarvan :	1668	43.16	3363	14.51	3030	13.95	8061	16.54
- Boom	84	2.17	629	2.71	487	2.24	1200	2.46
- Verlichtingspaal	283	7.32	756	3.26	623	2.87	1662	3.41
- Andere paal	90	2.33	302	1.30	298	1.37	690	1.42
- Vangrails overschreden	179	4.63	65	0.28	34	0.16	278	0.57
- Vangrails niet overgestoken	751	19.43	150	0.65	33	0.15	934	1.92
- Muur - gebouw	29	0.75	362	1.56	498	2.29	889	1.82
- Omheining	9	0.23	187	0.81	245	1.13	441	0.90
- Gracht	101	2.61	440	1.90	403	1.86	944	1.94
- Andere hindernissen	140	3.62	457	1.97	400	1.84	997	2.05
- Onbekend	2	0.05	15	0.06	9	0.04	26	0.05
c) Met hindernis op de rijbaan	169	4.37	645	2.78	704	3.24	1518	3.11
Waarvan :								
- Loslopend dier	5	0.13	66	0.28	76	0.35	147	0.30
- Trein	-	0.00	1	0.00	14	0.06	15	0.03
- Tram	-	0.00	29	0.13	28	0.13	57	0.12
- Voorwerp(en), lading op de rijbaan	16	0.41	20	0.09	39	0.18	75	0.15
- Container	-	0.00	3	0.01	15	0.07	18	0.04
- Werken, signalisatie werken	15	0.39	63	0.27	37	0.17	115	0.24
- Verkeerseiland, bordsteen	30	0.78	207	0.89	158	0.73	395	0.81
- Ezelsrug, put, uitholling, straatgoot	1	0.03	16	0.07	52	0.24	69	0.14
- Tramspoor	-	0.00	7	0.03	15	0.07	22	0.05
- Andere hindernissen	100	2.59	231	1.00	264	1.22	595	1.22
- Onbekend	2	0.05	2	0.01	6	0.03	10	0.02
d) Een bestuurder, geen hindernis	114	2.95	522	2.25	663	3.05	1299	2.66
e) Andere of onbekend	24	0.62	101	0.44	134	0.62	259	0.53
<b>Totaal</b>	<b>3865</b>	<b>100.00</b>	<b>23172</b>	<b>100.00</b>	<b>21713</b>	<b>100.00</b>	<b>48750</b>	<b>100.00</b>
<b>B. Volgens de ernst van de gevolgen</b>								
Ongevallen met doden	155	4.01	637	2.75	330	1.52	1122	2.30
Ongevallen met dodelijk gewonden	9	0.23	68	0.29	38	0.18	115	0.24
Ongevallen met ernstig gewonden	748	19.35	4693	20.25	3682	16.96	9123	18.71
Ongevallen met licht gewonden	2953	76.40	17774	76.70	17663	81.35	38390	78.75
<b>Totaal</b>	<b>3865</b>	<b>100.00</b>	<b>23172</b>	<b>100.00</b>	<b>21713</b>	<b>100.00</b>	<b>48750</b>	<b>100.00</b>
<b>2. AANTAL SLACHTOFFERS</b>								
Doden	192	3.18	702	2.07	344	1.22	1238	1.81
Dodelijk gewonden	9	0.15	71	0.21	38	0.13	118	0.17
Ernstig gewonden	1042	17.24	5930	17.48	4249	15.02	11221	16.44
Licht gewonden	4800	79.43	27229	80.25	23653	83.63	55682	81.57
<b>Totaal</b>	<b>6043</b>	<b>100.00</b>	<b>33932</b>	<b>100.00</b>	<b>28284</b>	<b>100.00</b>	<b>68259</b>	<b>100.00</b>



**Tabel 21 B.- AANTAL ONGEVALLEN BUITEN KRUISPUNTEN VOLGENS HET MEEST ERNSTIGE GEVOLG EN AANTAL SLACHTOFFERS INGEDEELD VOLGENS DE AARD VAN DE WEG - Jaar 1996**

	Op autosnelweg		Op Rijksweg/ provincialeweg		Op een niet- genummerde weg		Totaal	
	Aantal	%	Aantal	%	Aantal	%	Aantal	%
<b>1. Aantal ongevallen</b>								
- met doden	150	4.19	466	3.50	251	1.92	867	2.89
- met dodelijk gewonden	9	0.25	51	0.38	32	0.24	92	0.31
- met ernstig gewonden	704	19.67	2871	21.54	2486	19.03	6061	20.22
- met licht gewonden	2716	75.89	9943	74.59	10296	78.81	22955	76.58
<b>Totaal</b>	<b>3579</b>	<b>100.00</b>	<b>13331</b>	<b>100.00</b>	<b>13065</b>	<b>100.00</b>	<b>29975</b>	<b>100.00</b>
<b>2. Aantal slachtoffers</b>								
- doden	187	3.34	521	2.75	263	1.60	971	2.37
- dodelijk gewonden	9	0.16	52	0.27	32	0.19	93	0.23
- ernstig gewonden	988	17.66	3588	18.94	2855	17.32	7431	18.12
- licht gewonden	4411	78.84	14782	78.03	13330	80.89	32523	79.29
<b>Totaal</b>	<b>5595</b>	<b>100.00</b>	<b>18943</b>	<b>100.00</b>	<b>16480</b>	<b>100.00</b>	<b>41018</b>	<b>100.00</b>

**Tabel 21 C.- AANTAL ONGEVALLEN OP KRUISPUNTEN VOLGENS HET MEEST ERNSTIGE GEVOLG EN AANTAL SLACHTOFFERS INGEDEELD VOLGENS HET SOORT KRUISPUNT - Jaar 1996**

	2 autosnelwegen		2 Rijkswegen/ provinciewegen		Rijkswegen/ provinciewegen en niet-genummerde wegen		Andere kruispunten	
	Aantal	%	Aantal	%	Aantal	%	Aantal	%
<b>1. Aantal ongevallen</b>								
- met doden	2	4.08	33	1.65	138	1.71	82	0.95
- met dodelijk gewonden	-	0.00	2	0.10	15	0.19	6	0.07
- met ernstig gewonden	12	24.49	394	19.69	1441	17.87	1215	14.03
- met licht gewonden	35	71.43	1572	78.56	6472	80.24	7356	84.95
<b>Totaal</b>	<b>49</b>	<b>100.00</b>	<b>2001</b>	<b>100.00</b>	<b>8066</b>	<b>100.00</b>	<b>8659</b>	<b>100.00</b>
<b>2. Aantal slachtoffers</b>								
- doden	2	2.78	35	1.09	146	1.22	84	0.70
- dodelijk gewonden	-	0.00	2	0.06	17	0.14	6	0.05
- ernstig gewonden	14	19.44	531	16.57	1805	15.03	1440	12.05
- licht gewonden	56	77.78	2636	82.27	10044	83.62	10423	87.20
<b>Totaal</b>	<b>72</b>	<b>100.00</b>	<b>3204</b>	<b>100.00</b>	<b>12012</b>	<b>100.00</b>	<b>11953</b>	<b>100.00</b>

Tabel 22.- AANTAL ONGEVALLEN MET 1, 2, 3 AANRIJDINGEN VOLGENS DE  
TYPE AANRIJDING EN DE ERNST DER GEVOLGEN - Jaar 1996

TYPE AANRIJDING			Aantal ongevallen met:					
1ste aanrijding	2de aanrijding	3de aanrijding	Doden	Doden ter plaatse	Dodelijk gewonden	Ernstig gewonden	Licht gewonden	Totaal
Een bestuurder, geen hindernis			31	27	4	332	925	1288
Tussen bestuurders			424	381	43	4298	23366	28088
Met een voetganger			134	111	23	821	2738	3693
Een weggebruiker tegen een hindernis			439	411	28	2359	5650	8448
Andere of onbekend			8	7	1	43	195	246
Tussen bestuurders	Tussen bestuurders		42	38	4	345	2464	2851
	Met een voetganger		2	1	1	13	55	70
	Een weggebruiker tegen een hindernis		48	45	3	315	1189	1552
	Andere of onbekend		-	-	-	3	14	17
Met een voetganger	Tussen bestuurders		1	1	-	8	28	37
	Met een voetganger		7	6	1	23	80	110
	Een weggebruiker tegen een hindernis		-	-	-	10	24	34
	Andere of onbekend		1	-	1	1	1	3
Een weggebruiker tegen een hindernis	Tussen bestuurders		15	13	2	84	313	412
	Met een voetganger		1	1	-	1	7	9
	Een weggebruiker tegen een hindernis		36	32	4	159	305	500
	Andere of onbekend		-	-	-	1	2	3
Andere of onbekend	Tussen bestuurders		-	-	-	2	5	7
	Met een voetganger		-	-	-	-	2	2
	Een weggebruiker tegen een hindernis		1	1	-	2	5	8
	Andere of onbekend		-	-	-	1	3	4
Tussen bestuurders	Tussen bestuurders	Tussen bestuurders	17	17	-	106	623	746
		Met een voetganger	-	-	-	2	7	9
		Een weggebruiker tegen een hindernis	5	5	-	28	105	138
		Andere of onbekend	-	-	-	1	1	2
	Met een voetganger	Tussen bestuurders	-	-	-	3	1	4
		Met een voetganger	2	2	-	2	2	6
		Een weggebruiker tegen een hindernis	-	-	-	2	5	7
		Andere of onbekend	-	-	-	-	-	-
	Een weggebruiker tegen een hindernis	Tussen bestuurders	-	-	-	10	27	37
		Met een voetganger	-	-	-	1	2	3
		Een weggebruiker tegen een hindernis	8	8	-	58	115	181
		Andere of onbekend	-	-	-	-	-	-
	Andere of onbekend	Tussen bestuurders	-	-	-	-	-	-
		Met een voetganger	-	-	-	-	-	-
		Een weggebruiker tegen een hindernis	-	-	-	-	-	-
		Andere of onbekend	-	-	-	-	1	1

**Tabel 22.- AANTAL ONGEVALLEN MET 1, 2, 3 AANRIJDINGEN VOLGENS DE TYPE AANRIJDING EN DE ERNST DER GEVOLGEN - Jaar 1996 (vervolg)**

TYPE AANRIJDING			Aantal ongevallen met:					
1ste aanrijding	2de aanrijding	3de aanrijding	Doden	Doden ter plaatse	Dodelijk gewonden	Ernstig gewonden	Licht gewonden	Totaal
Met een voetganger	Tussen bestuurders	Tussen bestuurders	-	-	-	2	1	3
		Met een voetganger	-	-	-	-	-	-
		Een weggebruiker tegen een hindernis	-	-	-	1	-	1
	Met een voetganger	Andere of onbekend	-	-	-	-	-	-
		Tussen bestuurders	-	-	-	1	-	1
		Met een voetganger	-	-	-	5	6	11
	Een weggebruiker tegen een hindernis	Een weggebruiker tegen een hindernis	-	-	-	1	2	3
		Andere of onbekend	-	-	-	-	-	-
		Tussen bestuurders	-	-	-	-	-	-
	Met een voetganger	Met een voetganger	-	-	-	-	-	-
		Een weggebruiker tegen een hindernis	-	-	-	3	2	5
		Andere of onbekend	-	-	-	-	-	-
	Andere of onbekend	Tussen bestuurders	-	-	-	-	-	-
		Met een voetganger	-	-	-	-	-	-
		Een weggebruiker tegen een hindernis	-	-	-	-	-	-
Een weggebruiker tegen een hindernis	Tussen bestuurders	Tussen bestuurders	1	1	-	8	23	32
		Met een voetganger	-	-	-	-	1	1
		Een weggebruiker tegen een hindernis	1	1	-	8	10	19
	Andere of onbekend	Andere of onbekend	-	-	-	-	-	-
		Tussen bestuurders	-	-	-	-	1	1
		Met een voetganger	-	-	-	2	1	3
	Een weggebruiker tegen een hindernis	Een weggebruiker tegen een hindernis	-	-	-	-	-	-
		Andere of onbekend	-	-	-	-	-	-
		Tussen bestuurders	1	1	-	8	22	31
	Met een voetganger	Met een voetganger	-	-	-	-	-	-
		Een weggebruiker tegen een hindernis	-	-	-	-	-	-
		Andere of onbekend	-	-	-	-	-	-
	Andere of onbekend	Tussen bestuurders	12	12	-	48	60	120
		Andere of onbekend	-	-	-	-	-	-
		Tussen bestuurders	-	-	-	-	-	-
Met een voetganger	Met een voetganger	-	-	-	-	-	-	
	Een weggebruiker tegen een hindernis	-	-	-	-	-	-	
	Andere of onbekend	-	-	-	-	-	-	

**Tabel 22.- AANTAL ONGEVALLEN MET 1, 2, 3 AANRIJDINGEN VOLGENS DE TYPE AANRIJDING EN DE ERNST DER GEVOLGEN - Jaar 1996 (vervolg)**

TYPE AANRIJDING			Aantal ongevallen met:						
1ste aanrijding	2de aanrijding	3de aanrijding	Doden	Doden ter plaatse	Dodelijk gewonden	Ernstig gewonden	Licht gewonden	Totaal	
Andere of onbekend	Tussen bestuurders	Tussen bestuurders	-	-	-	1	1	2	
		Met een voetganger	-	-	-	-	-	-	
		Een weggebruiker tegen een hindernis	-	-	-	-	-	-	
	Met een voetganger	Tussen bestuurders	Andere of onbekend	-	-	-	-	-	-
			Tussen bestuurders	-	-	-	-	-	-
			Met een voetganger	-	-	-	-	-	-
		Een weggebruiker tegen een hindernis	Andere of onbekend	-	-	-	-	-	-
			Tussen bestuurders	-	-	-	-	-	-
			Met een voetganger	-	-	-	-	-	-
	Een weggebruiker tegen een hindernis	Tussen bestuurders	Met een voetganger	-	-	-	-	-	-
			Een weggebruiker tegen een hindernis	-	-	-	1	-	1
			Andere of onbekend	-	-	-	-	-	-
	Andere of onbekend	Tussen bestuurders	Met een voetganger	-	-	-	-	-	-
			Een weggebruiker tegen een hindernis	-	-	-	-	-	-
			Andere of onbekend	-	-	-	-	-	-
Andere of onbekend			-	-	-	-	-	-	
Ongevallen met slechts één aarjding			1036	937	99	7853	32874	41763	
Ongevallen met twee aanrijdingen			154	138	16	968	4497	5619	
Ongevallen met drie aanrijdingen			47	47	-	302	1019	1368	

Tabel 23.- BEWEGING OF INZICHT EN DYNAMICA VAN DE WEGGEBRUIKERS - Jaar 1996

## Absolute cijfers

BEWEGING OF INZICHT VAN DE WEGGEBRUIKER (1)	Dynamica					Totaal
	Rijdt met een + of - constante snelheid	Remt om te stoppen	Start of versnelt	Beweegt niet	Onbekend	
- Vervolgt zijn weg (rechtlijnig of bochtig) in de goede richting	34172	5439	2866	-	3561	46038
- Rijdt in tegengestelde richting	898	90	93	-	148	1229
- Verliest controle en verlaat de weg naar links	3618	483	140	-	774	5015
- Verliest controle en verlaat de weg naar rechts	3520	368	199	-	730	4817
- Slaat links af/gaat links afslaan (behalve *)	3240	1069	4156	395	1042	9902
- Slaat rechts af/gaat rechts afslaan (behalve *)	1250	496	1017	52	373	3188
- Wijkt uit naar links/haalt links in (behalve *)	1710	222	249	-	194	2375
- Wijkt uit naar rechts/haalt rechts in (behalve *)	462	80	48	-	69	659
- Maakt rechtsomkeer (behalve *)	143	49	434	-	79	705
- Rijdt achteruit (behalve *)	106	23	240	-	83	452
- Staat in panne op de rijbaan	-	-	-	65	5	70
<b>* Beweging i.v.m. stilstaan/parkeren:</b>						
- Staat stil langs de kant van de weg en opent de deur	-	-	-	570	12	582
- Staat stil langs de kant van de weg met gesloten deur	-	-	-	1164	33	1197
- Rijdt in of verlaat parkeerplaats	102	95	721	24	83	1025
- Rijdt in of uit een garage of een ander privéterrein	133	106	598	46	99	982
- Andere	326	183	337	1331	159	2336
- Onbekend	630	261	268	259	1128	2546

## Percentages

- Vervolgt zijn weg (rechtlijnig of bochtig) in de goede richting	41.11	6.54	3.45	0.00	4.28	55.39
- Rijdt in tegengestelde richting	1.08	0.11	0.11	0.00	0.18	1.48
- Verliest controle en verlaat de weg naar links	4.35	0.58	0.17	0.00	0.93	6.03
- Verliest controle en verlaat de weg naar rechts	4.23	0.44	0.24	0.00	0.88	5.80
- Slaat links af/gaat links afslaan (behalve *)	3.90	1.29	5.00	0.48	1.25	11.91
- Slaat rechts af/gaat rechts afslaan (behalve *)	1.50	0.60	1.22	0.06	0.45	3.84
- Wijkt uit naar links/haalt links in (behalve *)	2.06	0.27	0.30	0.00	0.23	2.86
- Wijkt uit naar rechts/haalt rechts in (behalve *)	0.56	0.10	0.06	0.00	0.08	0.79
- Maakt rechtsomkeer (behalve *)	0.17	0.06	0.52	0.00	0.10	0.85
- Rijdt achteruit (behalve *)	0.13	0.03	0.29	0.00	0.10	0.54
- Staat in panne op de rijbaan	0.00	0.00	0.00	0.08	0.01	0.08
<b>* Beweging i.v.m. stilstaan/parkeren:</b>						
- Staat stil langs de kant van de weg en opent de deur	0.00	0.00	0.00	0.69	0.01	0.70
- Staat stil langs de kant van de weg met gesloten deur	0.00	0.00	0.00	1.40	0.04	1.44
- Rijdt in of verlaat parkeerplaats	0.12	0.11	0.87	0.03	0.10	1.23
- Rijdt in of uit een garage of een ander privéterrein	0.16	0.13	0.72	0.06	0.12	1.18
- Andere	0.39	0.22	0.41	1.60	0.19	2.81
- Onbekend	0.76	0.31	0.32	0.31	1.36	3.06

(1) Enkel de 2 eerste weggebruikers (als er ten minste 2 zijn) voetgangers niet inbegrepen zijn in deze tabel opgenomen.

**Tabel 24.- AANTAL VOETGANGERS BETROKKEN BIJ VERKEERSONGEVALLEN EN  
HUN PLAATS OP DE WEG - Jaar 1996**

	Aantal slachtoffers					Ongedeerd	Totaal
	Doden	Dodelijk gewonden	Ernstig gewonden	Licht gewonden	Totaal		
- Aantal betrokken voetgangers	129	25	892	3039	4085	178	4263
- Aantal voetgangers voor dewelke de gegevens beschikbaar zijn (1)	126	25	863	2878	3892	161	4053
<b>Plaats van de voetganger</b>							
- Bevindt zich of loopt							
- Op een stoep en berm	9	2	82	299	392	22	414
- Op een fietspad gescheiden van de rijbaan	1	-	21	57	79	34	113
- Stapt uit een voertuig	-	-	20	72	92	11	103
- Loopt op de rijbaan:							
- Aan de rechterkant (t.o.v. de door hem gevolgde richting)	7	-	10	76	93	4	97
- Aan de linkerkant	3	-	11	58	72	5	77
- Steekt de rijbaan over							
- Op een oversteekpl. voor voetgangers							
- geregeld door rood/groen voetgangerslicht	4	2	55	267	328	9	337
- geregeld door een agent, een gemachtigde opzichter	-	-	1	7	8	-	8
- niet geregeld	25	8	165	747	945	24	969
- Naast de oversteekpl. (- dan 30 m)							
- geregeld door rood/groen voetgangerslicht	-	1	18	96	115	-	115
- geregeld door een agent, een gemachtigde opzichter	-	-	-	2	2	-	2
- niet geregeld	13	5	98	259	375	9	384
- Geen oversteekplaats op minder dan 30 m	45	4	273	635	957	29	986
- Beweegt niet op de rijbaan, werkt, speelt	7	2	36	152	197	6	203
- Onbekend	12	1	73	150	236	7	243
<b>Indien de voetganger de rijbaan oversteekt:</b>							
- De voetganger heeft zich op de rijbaan begeven achter een hindernis (of een voert.), onttrokken aan het zicht van de bestuurder							
Ja	20	6	167	604	797	18	815
Neen	53	13	360	1141	1567	44	1611
Onbekend	14	1	83	268	366	9	375

(1) Wanneer meerdere voetgangers betrokken zijn bij éénzelfde ongeval zijn de gegevens omtrent hun plaats op de weg slechts gekend door één enkele onder hen.

**Tabel 25.- AANTAL LICHTE TWEEWIELERS (FIETSERS OF TWEEWIELIGE BROMFIETSERS)  
BETROKKEN BIJ VERKEERSONGEVALLEN EN HUN PLAATS OP DE WEG - Jaar 1996**

	Onge- deerde bestuur- ders	Aantal slachtoffers									
		Dodan		Dodelijk gewonden		Ernstig gewonden		Licht gewonden		Totaal	
		Best.	Pass.	Best.	Pass.	Best.	Pass.	Best.	Pass.	Best.	Pass.
- Aantal betrokken lichte tweewielers	1118	163	2	20	-	2255	104	10471	589	12909	695
- Aantal lichte tweewielers voor dewelke de gegevens beschikbaar zijn (1)	708	161	2	19	-	2164	101	9864	576	12208	679
<b>Plaats van de lichte tweewieler</b>											
- Rijdt op of verlaat een fietspad gescheiden van de rijbaan (door een boordsteen, een berm, een parkeerstrook,...)	121	26	1	1	-	347	9	1698	82	2072	92
- Rijdt op een fietspad dat door markeringen op de rijbaan is aangeduid	81	25	1	1	-	355	18	1815	83	2196	102
- Geen van deze twee gevallen	506	110	-	17	-	1462	74	6351	411	7940	485
<b>Indien de tweewieler op een fietspad rijdt of dit verlaat:</b>											
- Het is een éénrichtingsfietspad	141	39	1	1	-	475	19	2426	103	2941	123
- Het is een tweerichtingsfietspad											
- en de tweewieler rijdt in de "normale" richting	45	11	1	1	-	147	5	615	37	774	43
- en de tweewieler rijdt in "tegenrichting"	16	1	-	-	-	80	3	472	25	553	28

(1) Wanneer meerdere lichte tweewielers betrokken zijn bij éénzelfde ongeval zijn de gegevens omtrent hun plaats op de weg slechts gekend door één enkele onder hen.

**Tabel 26.- ONGEVALSFAKTOREN VOLGENS DE TYPE VAN DE EERSTE AANRIJDING**  
- Jaar 1996

## Absolute cijfers

ONGEVALSFAKTOREN	Type van de eerste aanrijding											
	Tussen bestuurders					Met een voetganger	Een weggebruiker tegen een hindernis			Een bestuurder geen hindernis	Andere of onbekend	Totaal
	Ketting botsing	Frontale botsing	Langs achteren	Langs opzij	Totaal		Op de rijbaan	Buiten de rijbaan	Totaal			
<b>Samenhangend met de weggebruiker</b>												
- Rijdt door een rood licht	5	130	47	873	1055	104	15	5	20	1	3	1183
- Verleent geen voorrang	11	2053	945	11955	14964	756	31	85	116	3	31	15870
- Overschrijdt een doorlopende witte streep	1	266	70	246	583	10	3	60	63	6	2	664
- Haalt verkeerd in	7	184	395	653	1239	40	13	50	63	7	6	1355
- Voert in extremis een uitwijkingsmaneuver uit (onverwachte hindernis)	23	316	672	983	1994	224	219	610	829	45	26	3118
- Niet reglementaire plaats op de rijbaan	9	1434	483	1374	3300	399	104	237	341	13	14	4067
- Controleverlies over stuur	73	1179	1387	1330	3969	173	751	6772	7523	868	81	12614
- Houdt geen afstand tussen weggebruikers	259	92	4007	354	4712	97	10	32	42	7	7	4865
- Val	-	68	202	419	689	84	156	155	311	367	62	1513
<b>Samenhangend met de voertuig en/of de aanhangwagen</b>												
- Geen of incorrecte verlichting (vooraan/achteraan)	-	25	36	58	119	2	2	13	15	3	-	139
- Afgesleten banden	-	15	20	44	79	3	2	42	44	2	1	129
- Klapband (voor het ongeval)	-	1	11	10	22	1	11	87	98	30	4	155
- Defecten van de aanhangwagen of van de lading	-	8	6	19	33	3	6	14	20	6	4	66
<b>Samenhangend met de weg of de verkeersomstandigheden</b>												
- Slechte staat van de weg of het fietspad (sporen, ijzel, modder, overstrooming...)	9	156	143	156	464	33	118	564	682	125	13	1317
- Gebrekkige signalisatie	-	23	15	48	86	7	43	24	67	6	1	167
- Defecte of onvoldoende verlichting	-	30	36	59	125	49	24	92	116	16	-	306
- Werken	14	36	113	97	260	23	104	66	170	11	2	466
- Verkeersopstopping, file, ongeval	110	26	507	114	757	46	3	26	29	6	1	839
- Sterke daling (7 % of +)	2	21	14	34	71	6	10	49	59	15	2	153
- Scherpe bocht	1	304	50	161	516	15	47	716	763	76	1	1371
- Slechte zichtbaarheid, (reliëf, vaste hindernis, stilstaand voertuig...)	11	202	151	587	951	148	35	65	100	5	-	1204



**Tabel 26.- ONGEVALSFAKTOREN VOLGENS DE TYPE VAN DE EERSTE AANRIJDING**  
**- Jaar 1996 (vervolg)**

In percentages volgens de factoren

ONGEVALSFAKTOREN	Type van de eerste aanrijding											Totaal
	Tussen bestuurders					Met een voetganger	Een weggebruiker tegen een hindernis			Een bestuurder geen hindernis	Andere of onbekend	
	Ketting botsing	Frontale botsing	Langs achteren	Langs opzij	Totaal		Op de rijbaan	Buiten de rijbaan	Totaal			
<b>Samenhangend met de weggebruiker</b>												
- Rijdt door een rood licht	1.29	2.27	0.57	4.80	3.25	5.51	1.15	0.06	0.21	0.08	1.29	2.61
- Verleent geen voorrang	2.84	35.88	11.51	65.73	46.04	40.06	2.38	1.06	1.25	0.23	13.36	35.07
- Overschrijdt een doorlopende witte streep	0.26	4.65	0.85	1.35	1.79	0.53	0.23	0.75	0.68	0.46	0.86	1.47
- Haalt verkeerd in	1.80	3.22	4.81	3.59	3.81	2.12	1.00	0.62	0.68	0.53	2.59	2.99
- Voert in extremis een uitwijkingsmaneuver uit (onverwachte hindernis)	5.93	5.52	8.19	5.40	6.13	11.87	16.82	7.62	8.91	3.42	11.21	6.89
- Niet reglementaire plaats op de rijbaan	2.32	25.06	5.88	7.55	10.15	21.14	7.99	2.96	3.66	0.99	6.03	8.99
- Controleverlies over stuur	18.81	20.60	16.90	7.31	12.21	9.17	57.68	84.59	80.82	65.91	34.91	27.88
- Houdt geen afstand tussen weggebruikers	66.75	1.61	48.82	1.95	14.50	5.14	0.77	0.40	0.45	0.53	3.02	10.75
- Val	0.00	1.19	2.46	2.30	2.12	4.45	11.98	1.94	3.34	27.87	26.72	3.34
<b>Samenhangend met de voertuig en/of de aanhangwagen</b>												
- Geen of incorrecte verlichting (vooraan/achteraan)	0.00	51.02	49.32	44.27	47.04	22.22	9.52	8.33	8.47	7.32	0.00	28.43
- Afgesleten banden	0.00	30.61	27.40	33.59	31.23	33.33	9.52	26.92	24.86	4.88	11.11	26.38
- Klapband (voor het ongeval)	0.00	2.04	15.07	7.63	8.70	11.11	52.38	55.77	55.37	73.17	44.44	31.70
- Defecten van de aanhangwagen of van de lading	0.00	16.33	8.22	14.50	13.04	33.33	28.57	8.97	11.30	14.63	44.44	13.50
<b>Samenhangend met de weg of de verkeersomstandigheden</b>												
- Slechte staat van de weg of het fietspad (sporen, ijzel, modder, overstrooming...)	6.12	19.55	13.90	12.42	14.37	10.09	30.73	35.21	34.34	48.08	65.00	22.62
- Gebrekkige signalisatie	0.00	2.88	1.46	3.82	2.66	2.14	11.20	1.50	3.37	2.31	5.00	2.87
- Defecte of onvoldoende verlichting	0.00	3.76	3.50	4.70	3.87	14.98	6.25	5.74	5.84	6.15	0.00	5.26
- Werken	9.52	4.51	10.98	7.72	8.05	7.03	27.08	4.12	8.56	4.23	10.00	8.00
- Verkeersopstopping, file, ongeval	74.83	3.26	49.27	9.08	23.44	14.07	0.78	1.62	1.46	2.31	5.00	14.41
- Sterke daling (7 % of +)	1.36	2.63	1.36	2.71	2.20	1.83	2.60	3.06	2.97	5.77	10.00	2.63
- Scherpe bocht	0.68	38.10	4.86	12.82	15.98	4.59	12.24	44.69	38.42	29.23	5.00	23.54
- Slechte zichtbaarheid, (reliëf, vaste hindernis, stilstaand voertuig...)	7.48	25.31	14.67	46.74	29.44	45.26	9.11	4.06	5.04	1.92	0.00	20.68

Grafiek 9. ONGEVALSFAKTOREN

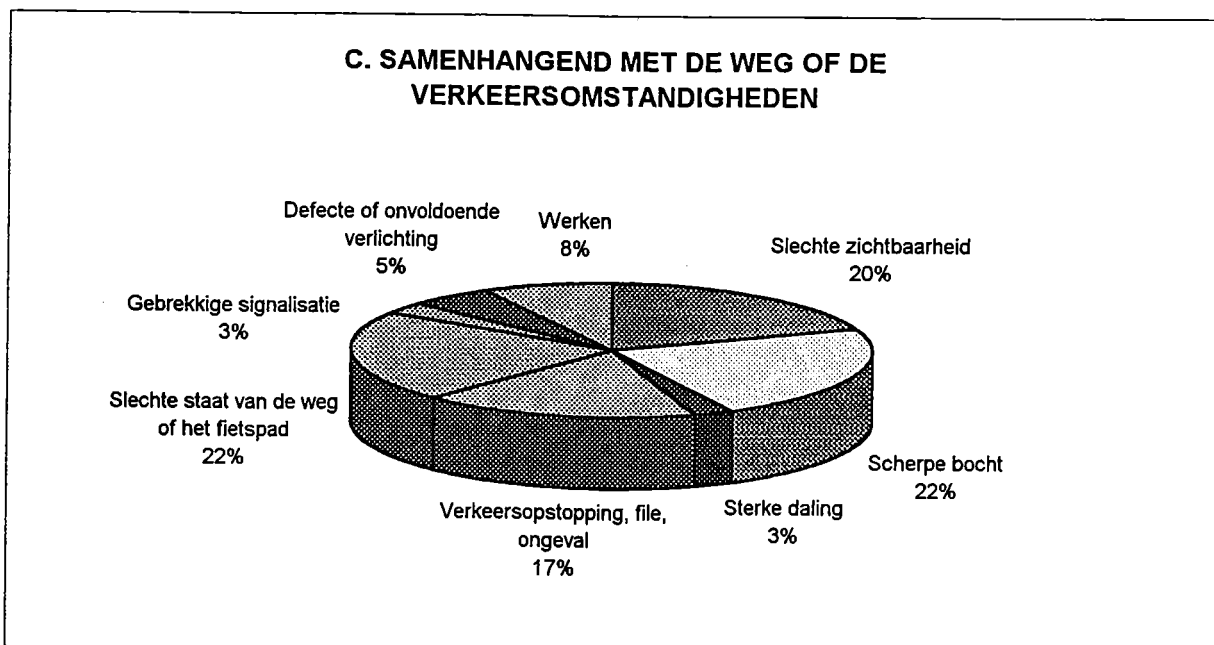
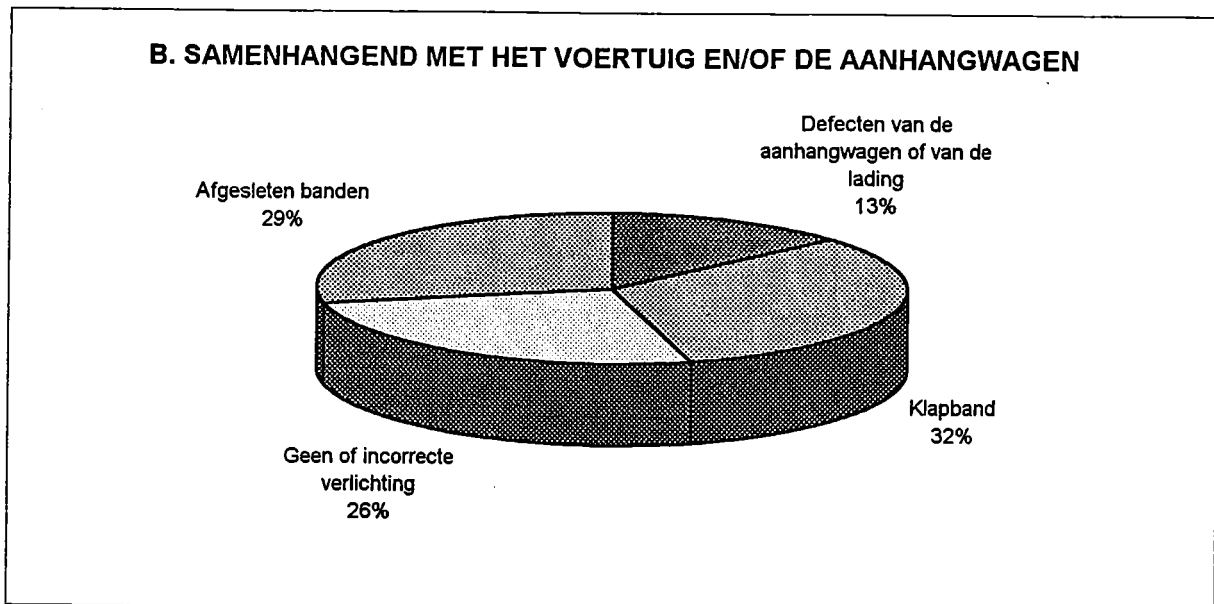
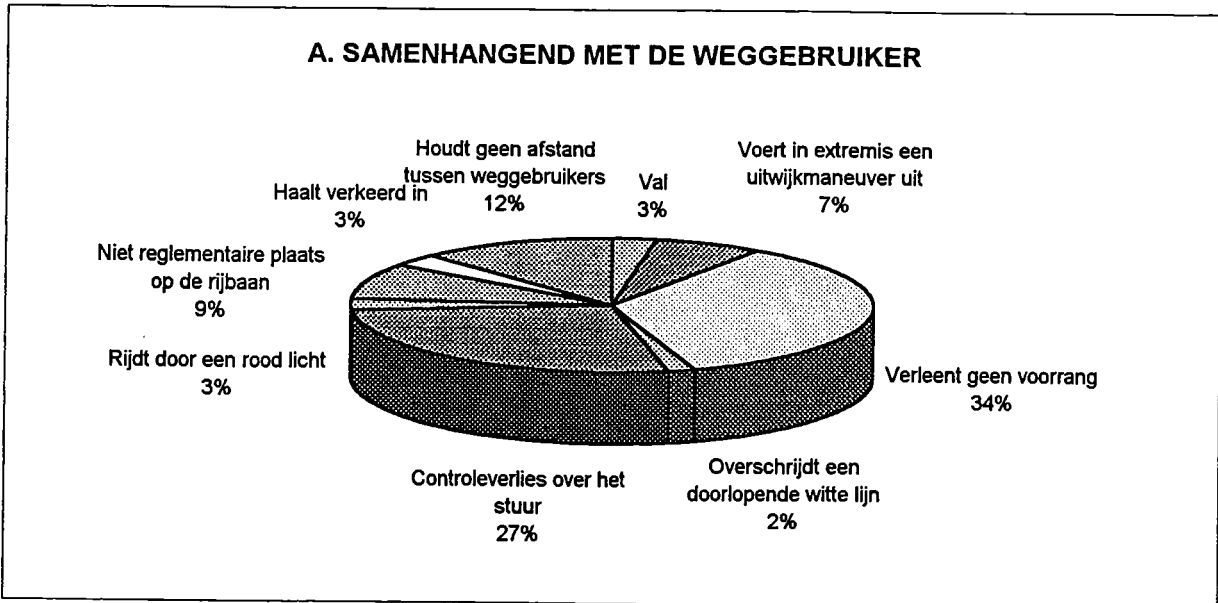

Tabel 27.- ONGEVALSFAKTOREN VOLGENS DE ERNST DER GEVOLGEN - Jaar 1996

ONGEVALSFAKTOREN	Absolute cijfers						In percentages					
	Doden	Doden ter plaatse	Dodel. gewonden	Ernstig gewonden	Licht gewonden	Totaal	Doden	Doden ter plaatse	Dodel. gewonden	Ernstig gewonden	Licht gewonden	Totaal
<b>Samenhangend met de weggebruiker</b>												
- Rijdt door een rood licht	23	23	-	253	1533	1809	1.75	1.91	0.00	2.28	2.93	2.79
- Verleent geen voorrang	247	215	32	3246	19334	22827	18.78	17.83	29.36	29.28	36.94	35.26
- Overschrijdt een doorlopende witte streep	39	36	3	255	840	1134	2.97	2.99	2.75	2.30	1.60	1.75
- Haalt verkeerd in	35	34	1	344	1623	2002	2.66	2.82	0.92	3.10	3.10	3.09
- Voert in extremis een uitwijkingsmaneuver uit (onverwachte hindernis)	67	59	8	719	3545	4331	5.10	4.89	7.34	6.49	6.77	6.69
- Niet reglementaire plaats op de rijbaan	160	149	11	1117	4360	5637	12.17	12.35	10.09	10.08	8.33	8.71
- Controleverlies over stuur	654	609	45	4133	12574	17361	49.73	50.50	41.28	37.28	24.03	26.82
- Houdt geen afstand tussen weggebruikers	60	55	5	651	7163	7874	4.56	4.56	4.59	5.87	13.69	12.16
- Val	30	26	4	368	1365	1763	2.28	2.16	3.67	3.32	2.61	2.72
<b>Samenhangend met de voertuig en/of de aanhangwagen</b>												
- Geen of incorrecte verlichting (voor/achteraan)	3	3	-	50	143	196	18.75	20.00	0.00	33.33	24.36	26.03
- Afsleseten banden	8	8	-	49	158	215	50.00	53.33	0.00	32.67	26.92	28.55
- Klapband (voor het ongeval)	5	4	1	35	201	241	31.25	26.67	00.00	23.33	34.24	32.01
- Defecten van de aanhangwagen of van de lading	-	-	-	16	85	101	0.00	0.00	0.00	10.67	14.48	13.41
<b>Samenhangend met de weg of de verkeersomstandigheden</b>												
- Slechte staat van de weg of het fietspad (sporen, ijzel, modder, overstroming...)	44	42	2	361	1473	1878	20.75	20.79	20.00	23.92	21.40	21.82
- Gebrekkige signalisatie	3	2	1	48	183	234	1.42	0.99	10.00	3.18	2.66	2.72
- Defecte of onvoldoende verlichting	34	32	2	112	305	451	16.04	15.84	20.00	7.42	4.43	5.24
- Werken	16	15	1	117	570	703	7.55	7.43	10.00	7.75	8.28	8.17
- Verkeersopstopping, file, ongeval	24	24	-	123	1334	1481	11.32	11.88	0.00	8.15	19.38	17.21
- Sterke daling (7 % of +)	11	11	-	49	160	220	5.19	5.45	0.00	3.25	2.32	2.56
- Scherpe bocht	50	47	3	442	1467	1959	23.58	23.27	30.00	29.29	21.31	22.77
- Slechte zichtbaarheid, (reliëf, vaste hindernis, stilstaand voertuig...)	30	29	1	257	1392	1679	14.15	14.36	10.00	17.03	20.22	19.51

**Tabel 28.- AANTAL ONGEVALLEN EN SLACHTOFFERS VOLGENS DE LICHTGESTELDHEID EN DE AARD VAN DE BEBOUWING LANGS DE WEG - Jaar 1996**

LICHTGESTELDHEID	Be- bouwing (1)	Aantal ongevallen					Aantal slachtoffers				
		Met doden	Met dodel. gewon- den	Met ernstig gewon- den	Met licht gewon- den	Totaal	Doden	Dodel. gewon- den	Ernstig gewon- den	Licht gewon- den	Totaal
Dag	1	156	30	2470	15893	18549	160	30	2746	20994	23930
	2	398	37	3181	11019	14635	453	40	4117	17592	22202
	Totaal	554	67	5651	26914	33186	613	70	6863	38588	46134
Dageraad - schemering	1	18	2	192	1138	1350	20	2	214	1470	1706
	2	43	3	300	928	1274	48	3	382	1429	1862
	Totaal	61	5	492	2066	2624	68	5	596	2899	3568
Nacht: ontstoken openbare verlichting	1	129	14	1088	4949	6180	135	14	1303	7026	8478
	2	274	22	1436	3507	5239	305	22	1875	5694	7896
	Totaal	403	36	2524	8459	11422	440	36	3178	12724	16378
Nacht: geen openbare verlichting	1	5	1	54	141	201	5	1	64	215	285
	2	97	5	370	640	1112	110	5	482	1044	1641
	Totaal	102	6	424	781	1313	115	6	546	1259	1926
Onbekend	1	-	1	16	82	99	-	1	18	98	117
	2	2	-	16	88	106	2	-	20	114	136
	Totaal	2	1	32	170	205	2	1	38	212	253
Totaal	1	308	48	3820	22203	26379	320	48	4345	29803	34516
	2	814	67	5303	16182	22366	918	70	6876	25873	33737
<b>Algemeen totaal</b>		<b>1122</b>	<b>115</b>	<b>9123</b>	<b>38390</b>	<b>48750</b>	<b>1238</b>	<b>118</b>	<b>11221</b>	<b>55682</b>	<b>68259</b>

(1) 1: In agglomeraties (verkeerstekens F1, F3).

2: Buiten agglomeraties.

Tabel 29.- AANTAL ONGEVALLEN EN SLACHTOFFERS VOLGENS DE WEERGESTELDHEID - Jaar 1996

WEERSOMSTAN- DIGHEDEN	Aantal ongevallen					Aantal slachtoffers				
	Met doden	Met do- delijk gewon- den	Met ernstig gewon- den	Met licht gewon- den	Totaal	Doden	Dode- lijk gewon- den	Ernstig gewon- den	Licht gewon- den	Totaal
Normaal	941	99	7460	31180	39680	1028	102	9153	44830	55113
Regen	113	14	1147	5205	6479	124	14	1410	7958	9506
EN										
- mist	-	-	4	24	28	-	-	4	32	36
- sterke wind, rukwind	6	1	38	147	192	6	1	48	219	274
- sneeuwval	1	-	13	28	42	1	-	19	45	65
- hagelbui	-	-	5	4	9	-	-	8	9	17
- andere	-	-	8	16	24	-	-	8	31	39
Mist	20	-	84	259	363	31	-	131	508	670
EN										
- andere	-	-	1	2	3	-	-	1	2	3
Sterke wind, rukwind	5	-	28	62	95	5	-	42	104	151
EN										
- sneeuwval	1	-	6	20	27	1	-	10	29	40
- hagelbui	1	-	-	2	3	1	-	1	3	5
- andere	-	-	1	3	4	-	-	1	3	4
Sneeuwval	11	-	105	460	576	13	-	123	654	790
EN										
- hagelbui	2	-	4	5	11	2	-	4	12	18
- andere	-	-	2	4	6	-	-	2	7	9
Hagelbui	1	-	13	27	41	1	-	15	50	66
EN										
- andere	-	-	-	-	-	-	-	-	-	-
Andere (dikke rook, ezv.)	13	-	76	282	371	18	-	97	409	524
Onbekend	7	1	128	660	796	7	1	144	777	929
<b>Totaal</b>	<b>1122</b>	<b>115</b>	<b>9123</b>	<b>38390</b>	<b>48750</b>	<b>1238</b>	<b>118</b>	<b>11221</b>	<b>55682</b>	<b>68259</b>

**Tabel 30.- AANTAL ONGEVALLEN EN AANTAL SLACHTOFFERS VOLGENS DE STAAT  
VAN DE WEG - Jaar 1996**

STAAT VAN DE WEG	Aantal ongevallen					Aantal slachtoffers				
	Met doden	Met dodel. gewonden	Met ernstig gewonden	Met licht gewonden	Totaal	Doden	Dodel. gewonden	Ernstig gewonden	Licht gewonden	Totaal
Droog	668	67	5695	23911	30341	736	67	6910	34023	41736
EN										
- proper	138	12	838	2943	3931	149	12	1047	4399	5607
- vuil (zand, grint, bladeren)	4	1	23	89	117	5	1	26	120	152
Nat, plassen	249	31	2025	9097	11402	275	34	2566	13904	16779
EN										
- ijzel, sneeuw	3	-	30	107	140	3	-	45	175	223
- proper	12	2	110	365	489	15	2	128	564	709
- vuil	4	-	34	107	145	4	-	48	160	212
Ijzel, sneeuw	35	1	242	907	1185	40	1	307	1314	1662
EN										
- proper	-	-	6	4	10	-	-	10	10	20
- vuil	-	-	-	4	4	-	-	-	5	5
Proper	-	-	9	58	67	-	-	10	79	89
Vuil	1	1	10	118	130	1	1	13	136	151
Onbekend	8	-	101	680	789	10	-	111	793	914
<b>Totaal</b>	<b>1122</b>	<b>115</b>	<b>9123</b>	<b>38390</b>	<b>48750</b>	<b>1238</b>	<b>118</b>	<b>11221</b>	<b>55682</b>	<b>68259</b>

**Tabel 31.- AANTAL ONGEVALLEN EN AANTAL SLACHTOFFERS VOLGENS SOMMIGE  
PLAATSELIJKE KARAKTERISTIEKEN VAN HET ONGEVAL - Jaar 1996**

KARAKTERISTIEKEN VAN DE WEG	Be- bouwing (1)	Aantal ongevallen					Aantal slachtoffers				
		Met doden	Met dodel. gewon- den	Met ernstig gewon- den	Met licht gewon- den	Totaal	Doden	Dodel. gewon- den	Ernstig gewon- den	Licht gewon- den	Totaal
Werken met invloed op het wegdek	1	4	-	38	259	301	4	-	43	333	380
	2	11	1	85	290	387	13	1	103	460	577
	Totaal	15	1	123	549	688	17	1	146	793	957
Brug, viaduct	1	7	1	81	440	529	7	1	93	627	728
	2	26	1	162	533	722	35	3	222	846	1106
	Totaal	33	2	243	974	1252	42	4	315	1474	1835
Tunnel	1	2	-	10	159	171	2	-	12	214	228
	2	2	-	19	69	90	2	-	24	111	137
	Totaal	4	-	29	228	261	4	-	36	325	365
Overweg (spoorweg)	1	4	-	13	57	74	4	-	13	83	100
	2	4	-	14	35	53	8	-	17	59	84
	Totaal	8	-	27	92	127	12	-	30	142	184
Rondpunt	1	1	1	53	329	384	1	1	57	420	479
	2	3	-	27	103	133	3	-	32	138	173
	Totaal	4	1	80	432	517	4	1	89	558	652
Geen	1	290	46	3625	20959	24920	302	46	4127	28126	32601
	2	768	65	4996	15152	20981	857	66	6478	24259	31660
	Totaal	1122	115	9123	38390	48750	1238	118	11221	55682	68259

(1) 1: In agglomeraties (verkeerstekens F1,F3).

2: Buiten agglomeraties.

Grafiek 10. AANTAL SLACHTOFFERS (doden, dodelijk gewonden, ernstig gewonden) VOLGENS LEEFTIJD SKLASSE (in %) - JAAR 1996

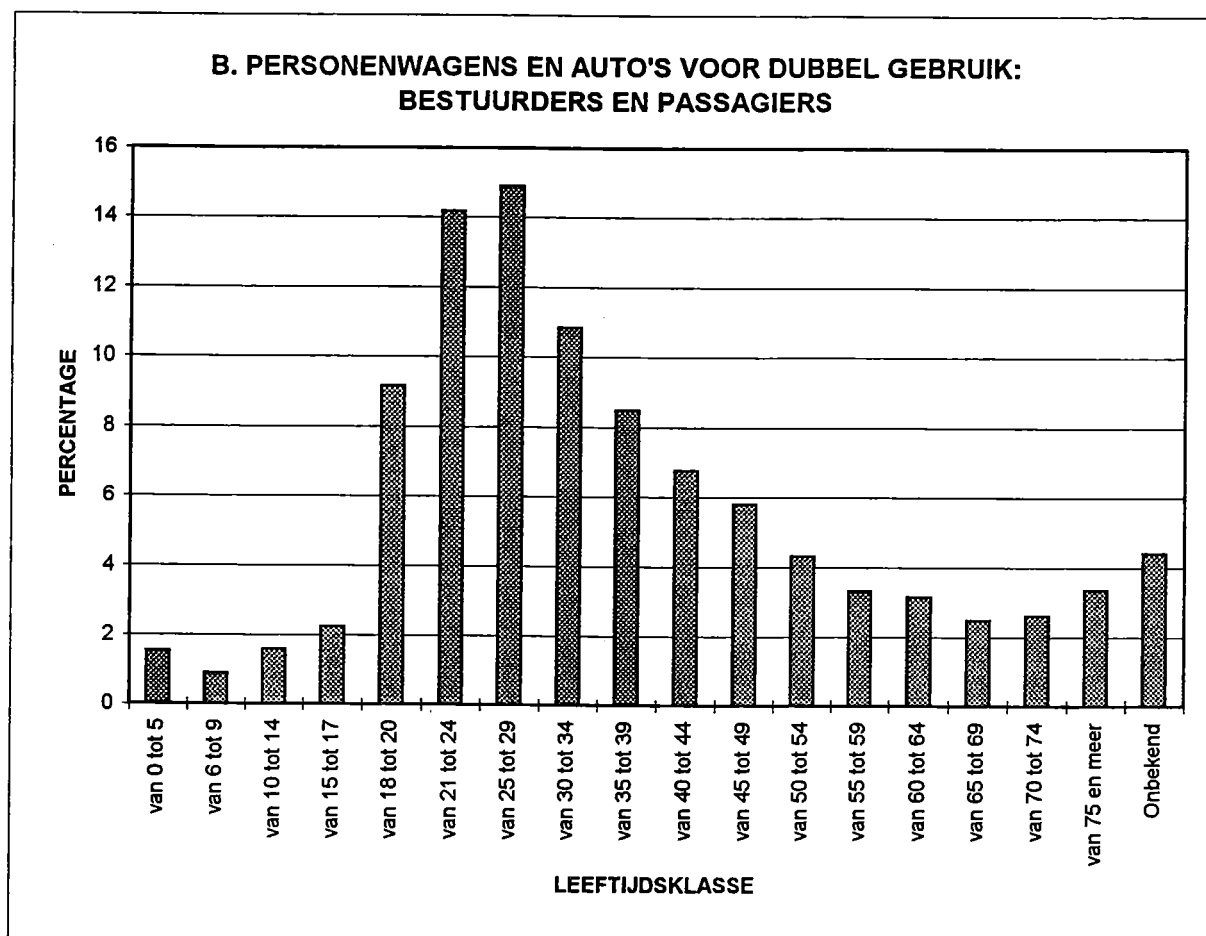
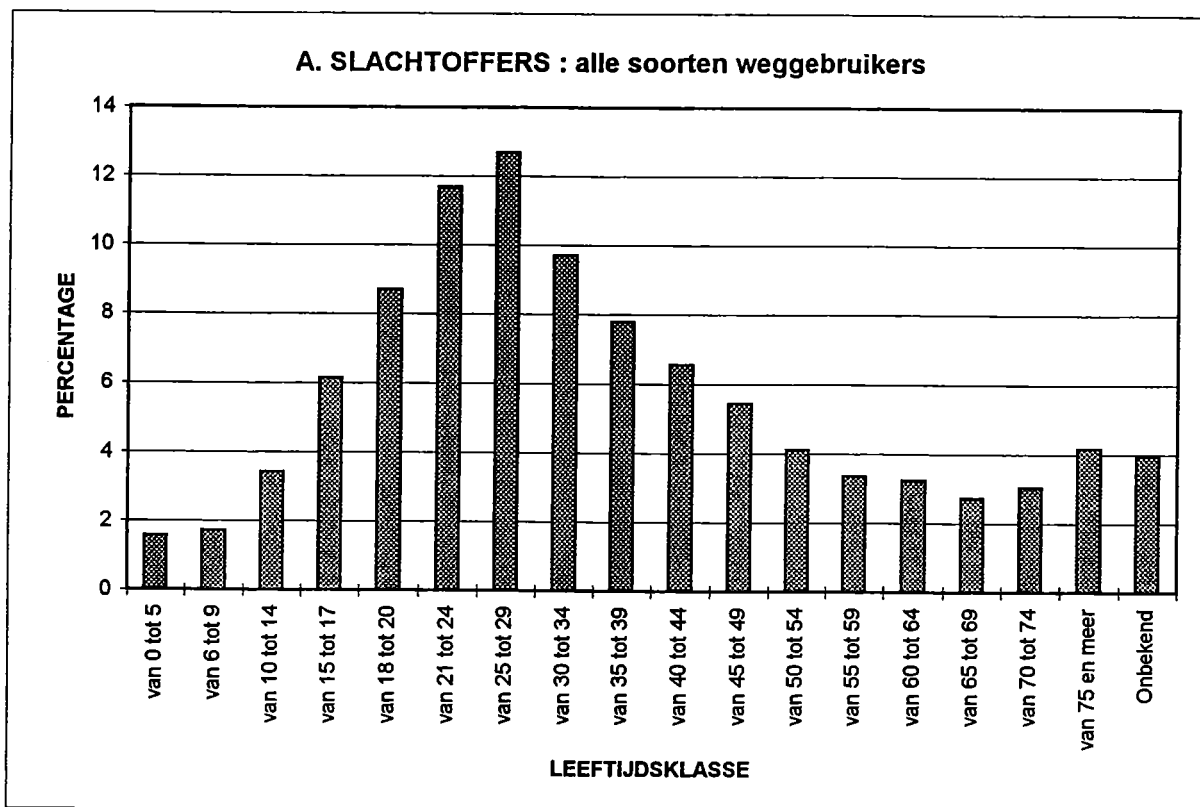



Grafiek 10. AANTAL SLACHTOFFERS VOLGENS LEEFTIJDSCLASSE (in %) - VERVOLG

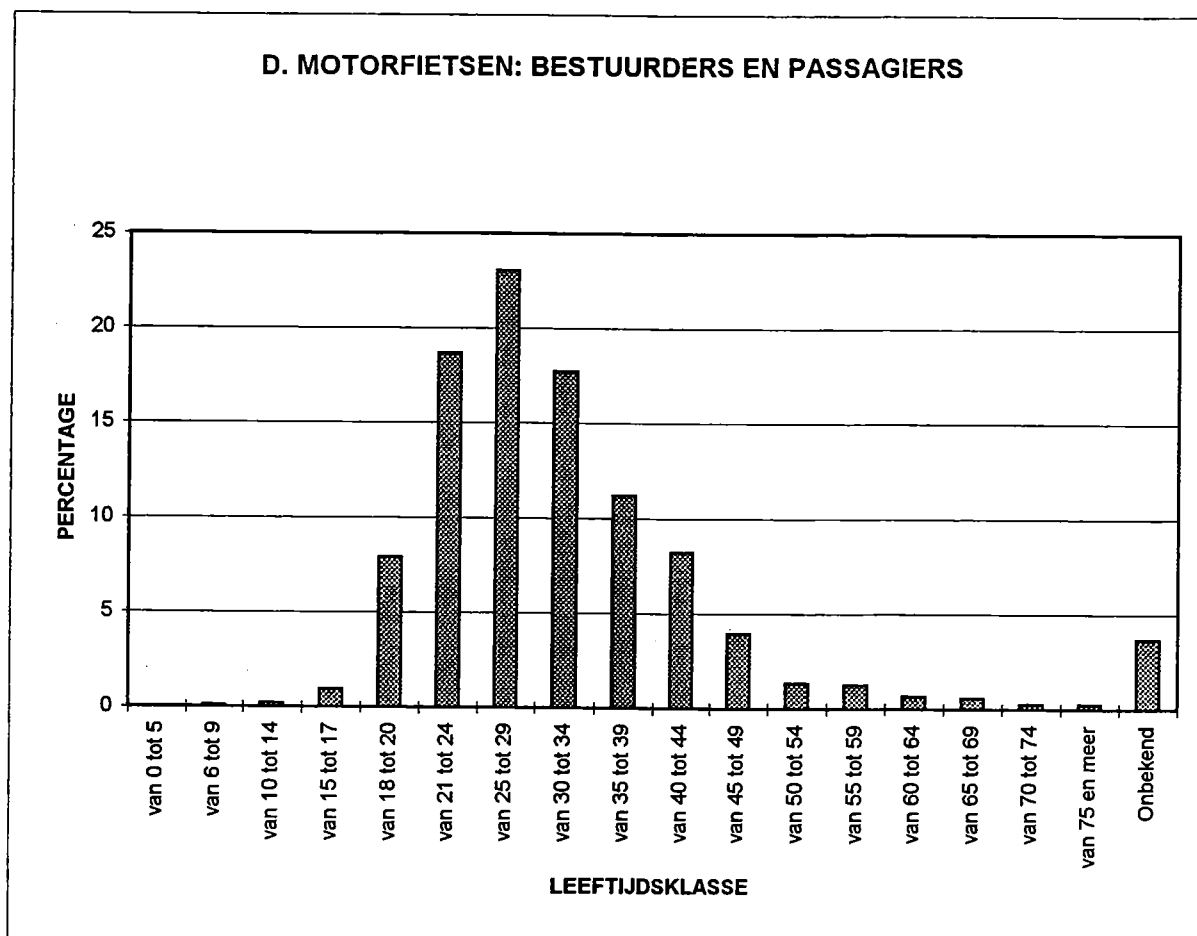
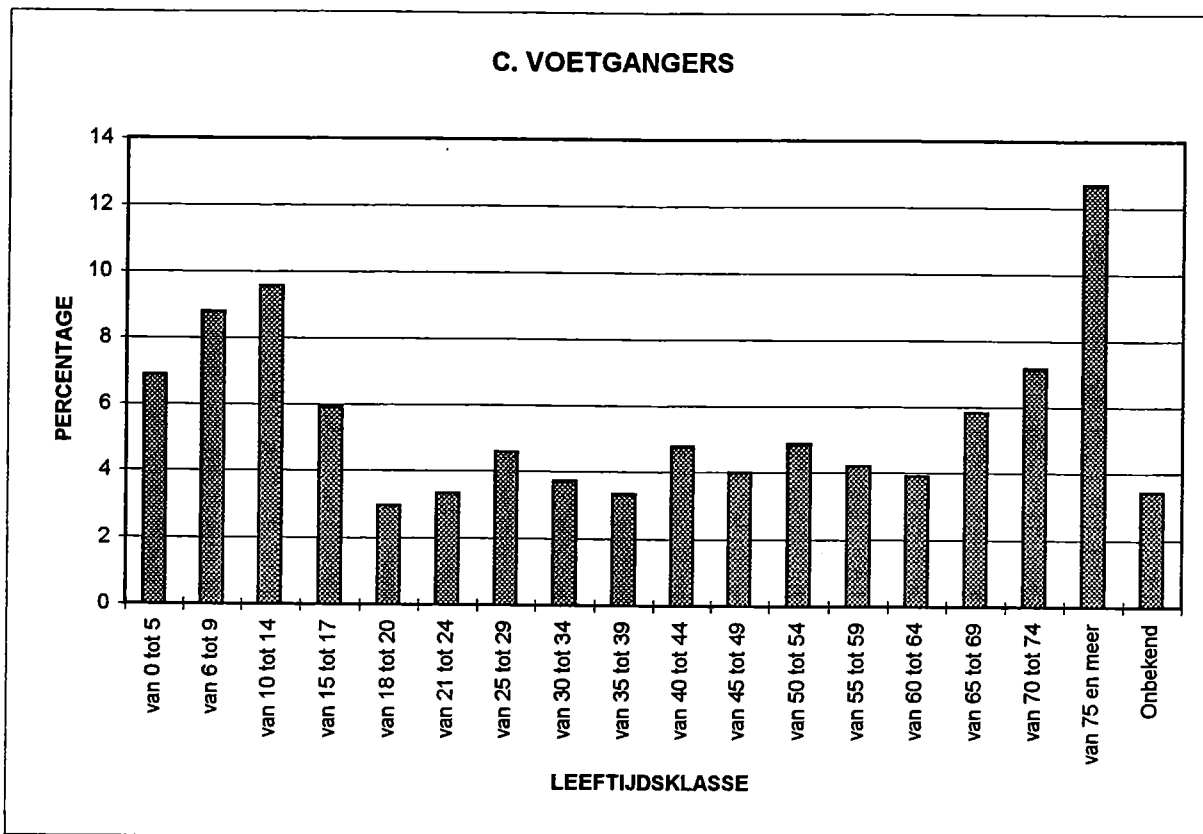

Grafiek 10. AANTAL SLACHTOFFERS VOLGENS LEEFTIJDSCLASSE (in %) - VERVOLG

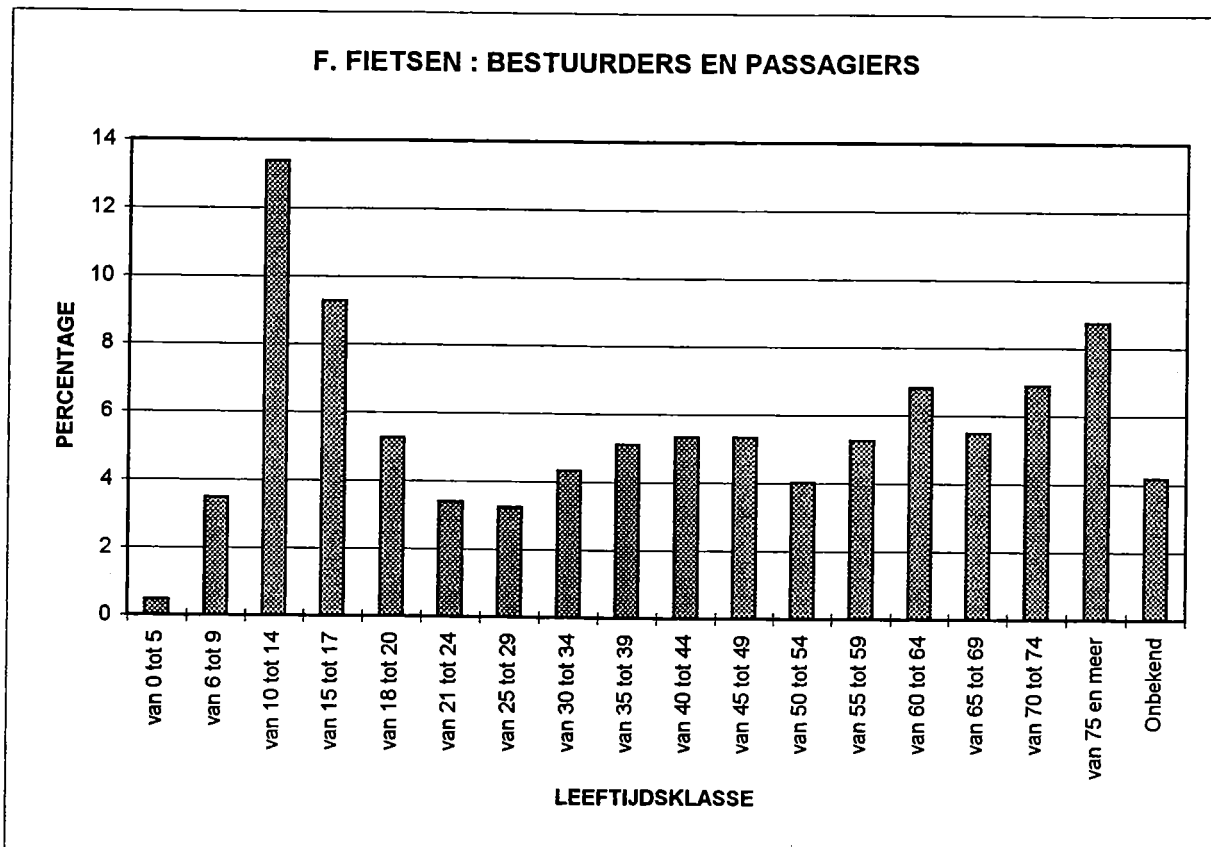
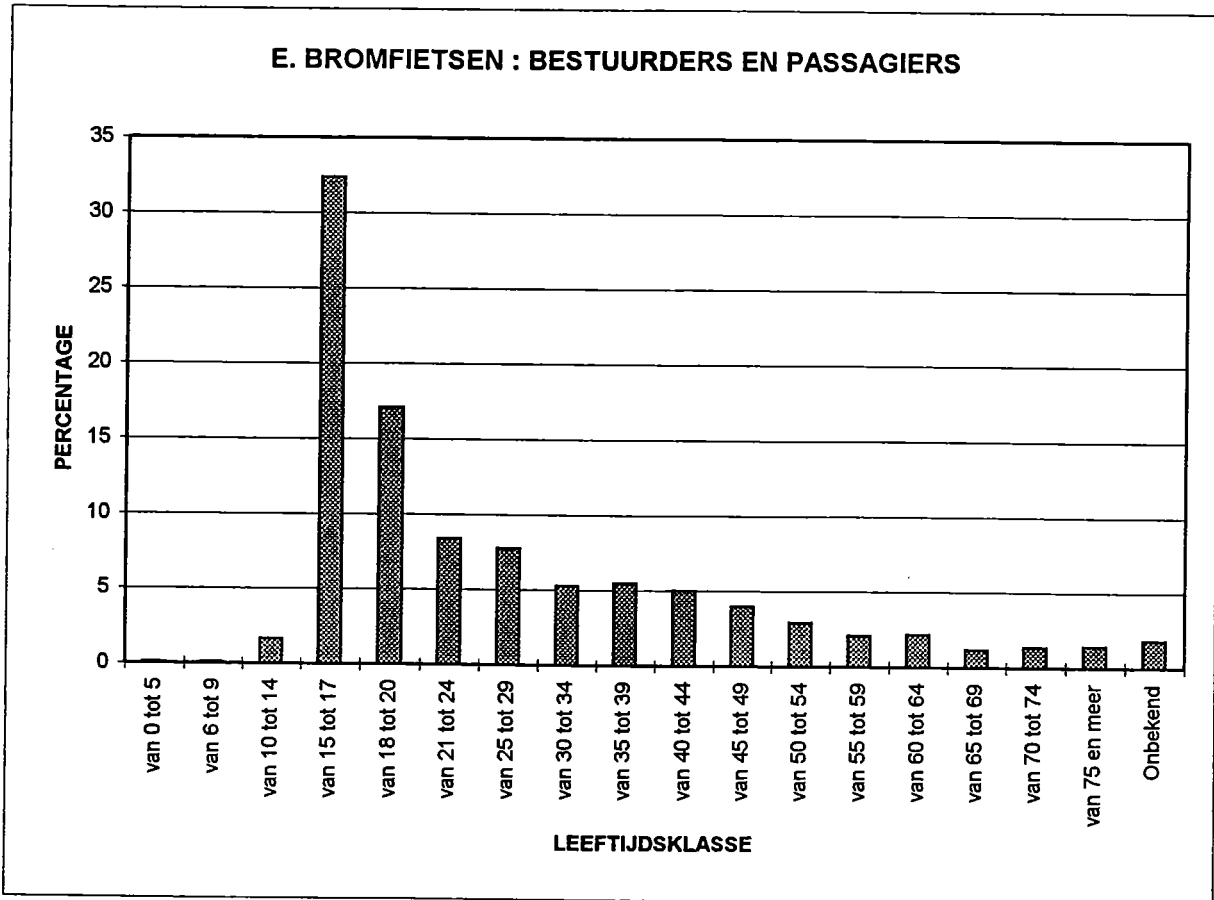

**Tabel 32.- AANTAL BESTUURDERS EN AANTAL SLACHTOFFERS VOLGENS LEEFTIJD SKLASSE  
EN HET GESLACHT - Jaar 1996  
(ALLE SOORTEN WEGGEBRUIKERS SAMEN)**

LEEFTIJD SKLASSEN	Geslacht T = to- taal waar- van M = man- nen V = vrou- wen	Aantal bestuurders (1)	Aantal slachtoffers											
			Doden			Dodelijk gewonden			Ernstig gewonden			Licht gewonden		
			Weg-ge-brui- kers	Pas- sa- giers	To- taal	Weg-ge- brui- kers	Pas- sa- giers	To- taal	Weg-ge- brui- kers	Pas- sa- giers	To- taal	Weg-ge- brui- kers	Pas- sa- giers	To- taal
van 0 tot 5 jaar	T	341	1	12	13	1	-	1	74	109	183	246	922	1168
	M	226	1	9	10	1	-	1	47	56	103	163	462	625
	V	113	-	3	3	-	-	-	27	53	80	81	457	538
van 6 tot 9 jaar	T	657	6	5	11	1	-	1	132	72	204	470	807	1277
	M	423	4	4	8	1	-	1	80	34	114	306	368	674
	V	223	2	1	3	-	-	-	52	38	90	162	439	601
van 10 tot 14 jaar	T	1904	11	11	22	4	1	5	275	129	404	1466	959	2425
	M	1212	6	8	14	2	-	2	167	63	230	934	424	1358
	V	690	5	3	8	2	1	3	108	66	174	530	535	1065
van 15 tot 17 jaar	T	3647	31	19	50	3	1	4	530	187	717	2736	1008	3744
	M	2554	27	12	39	2	-	2	383	82	465	1864	429	2293
	V	1091	4	7	11	1	1	2	146	105	251	872	579	1451
van 18 tot 20 jaar	T	6904	62	31	93	7	2	9	707	285	992	3771	1572	5343
	M	5118	51	21	72	6	2	8	548	149	697	2625	700	3325
	V	1781	11	10	21	1	-	1	159	136	295	1143	872	2015
van 21 tot 24 jaar	T	10653	124	28	152	7	-	7	1033	278	1311	5015	1532	6547
	M	7725	110	20	130	5	-	5	790	143	933	3333	640	3973
	V	2923	14	8	22	2	-	2	242	135	377	1679	891	2570
van 25 tot 29 jaar	T	12778	118	29	147	13	1	14	1184	250	1434	5664	1304	6968
	M	9131	96	18	114	10	-	10	875	112	987	3664	484	4148
	V	3633	22	11	33	3	1	4	308	138	446	1996	820	2816
van 30 tot 34 jaar	T	11144	99	19	118	7	-	7	949	147	1096	4717	953	5670
	M	7787	85	11	96	6	-	6	702	63	765	2974	352	3326
	V	3349	14	8	22	1	-	1	247	84	331	1737	601	2338
van 35 tot 39 jaar	T	9232	77	11	88	5	-	5	785	100	885	3700	724	4424
	M	6366	60	9	69	2	-	2	591	36	627	2279	236	2515
	V	2855	17	2	19	3	-	3	194	64	258	1419	488	1907
van 40 tot 44 jaar	T	7675	71	9	80	8	-	8	634	102	736	3008	634	3642
	M	5327	64	4	68	6	-	6	466	39	505	1828	189	2017
	V	2339	7	5	12	2	-	2	168	63	231	1176	444	1620
van 45 tot 49 jaar	T	6088	68	9	77	4	1	5	508	93	601	2370	525	2895
	M	4312	54	3	57	3	-	3	343	34	377	1488	125	1613
	V	1774	14	6	20	1	1	2	165	59	224	881	400	1281
van 50 tot 54 jaar	T	4579	53	4	57	5	2	7	376	77	453	1720	452	2172
	M	3353	42	1	43	3	-	3	270	18	288	1078	117	1195
	V	1222	11	3	14	2	2	4	106	59	165	641	335	976
van 55 tot 59 jaar	T	3481	40	4	44	3	1	4	296	76	372	1336	405	1741
	M	2544	31	-	31	1	-	1	195	17	212	867	80	947
	V	934	9	4	13	2	1	3	100	59	159	469	325	794
van 60 tot 64 jaar	T	2988	44	2	46	4	-	4	283	75	358	1187	389	1576
	M	2222	38	-	38	4	-	4	204	17	221	776	51	827
	V	764	6	2	8	-	-	-	79	58	137	411	338	749
van 65 tot 69 jaar	T	2291	44	7	51	4	2	6	231	54	285	916	336	1252
	M	1634	29	1	30	4	-	4	141	8	149	545	57	602
	V	654	15	6	21	-	2	2	90	46	136	371	279	650
van 70 tot 74 jaar	T	1903	67	8	75	5	1	6	238	62	300	792	273	1065
	M	1347	49	1	50	3	-	3	137	4	141	489	48	537
	V	553	18	7	25	2	1	3	101	57	158	301	225	526
van 75 jaar en meer	T	1888	89	15	104	22	3	25	319	74	393	762	260	1022
	M	1398	66	3	69	15	-	15	207	11	218	513	46	559
	V	486	23	12	35	7	3	10	111	63	174	248	214	462
Onbekend	T	4917	5	4	9	-	-	-	301	191	492	1379	1347	2726
	M	2697	4	2	6	-	-	-	216	69	285	870	445	1315
	V	838	1	2	3	-	-	-	79	121	200	402	858	1260
<b>Totaal</b>	T	<b>93070</b>	<b>1010</b>	<b>227</b>	<b>1237</b>	<b>103</b>	<b>15</b>	<b>118</b>	<b>8855</b>	<b>2361</b>	<b>11216</b>	<b>41255</b>	<b>14402</b>	<b>55657</b>
	M	<b>65376</b>	<b>817</b>	<b>127</b>	<b>944</b>	<b>74</b>	<b>2</b>	<b>76</b>	<b>6362</b>	<b>955</b>	<b>7317</b>	<b>26596</b>	<b>5253</b>	<b>31849</b>
	V	<b>26222</b>	<b>193</b>	<b>100</b>	<b>293</b>	<b>29</b>	<b>13</b>	<b>42</b>	<b>2482</b>	<b>1404</b>	<b>3886</b>	<b>14519</b>	<b>9100</b>	<b>23619</b>

(1) In deze tabel worden de voetgangers beschouwd als bestuurders.



**Tabel 35.- AANTAL BESTUURDERS VAN AUTOBussen, AUTOCARS EN MINIBussen EN  
SLACHTOFFERS ONDER HEN EN ONDER DE PASSAGIERS PER LEEFTIJDskLASSE  
EN GESLACHT - Jaar 1996**

AARD VAN DE WEGGEBRUIKERS EN LEEFTIJDsk- KLASSEN	Geslacht T = totaal waar- van M = man- nen V = vrou- wen	Aantal bestuur- ders	Aantal slachtoffers																
			Doden			Dodelijk gewonden			Ernstig gewonden			Licht gewonden							
			Weg- ge- brui- kers	Pas- sa- giers	To- taal	Weg- ge- brui- kers	Pas- sa- giers	To- taal	Weg- ge- brui- kers	Pas- sa- giers	To- taal	Weg- ge- brui- kers	Pas- sa- giers	To- taal					
<b>Autobus-autocars- minibus-trolleybus</b>																			
van 0 tot 5 jaar	T	-	-	-	-	-	-	-	-	2	2	-	12	12					
	M	-	-	-	-	-	-	-	-	1	1	-	5	5					
	V	-	-	-	-	-	-	-	-	1	1	-	7	7					
van 6 tot 9 jaar	T	-	-	1	1	-	-	-	-	3	3	-	38	38					
	M	-	-	-	-	-	-	-	-	1	1	-	17	17					
	V	-	-	1	1	-	-	-	-	2	2	-	21	21					
van 10 tot 14 jaar	T	-	-	-	-	-	-	-	-	6	6	-	69	69					
	M	-	-	-	-	-	-	-	-	3	3	-	33	33					
	V	-	-	-	-	-	-	-	-	3	3	-	36	36					
van 15 tot 17 jaar	T	2	-	-	-	-	-	-	-	3	3	2	26	28					
	M	2	-	-	-	-	-	-	-	2	2	2	10	12					
	V	-	-	-	-	-	-	-	-	1	1	-	16	16					
van 18 tot 20 jaar	T	12	-	1	1	-	-	-	2	1	3	3	24	27					
	M	11	-	-	-	-	-	-	1	1	2	3	10	13					
	V	1	-	1	1	-	-	-	1	-	1	-	14	14					
van 21 tot 24 jaar	T	65	-	-	-	-	-	-	1	2	3	14	21	35					
	M	58	-	-	-	-	-	-	1	-	1	11	13	24					
	V	7	-	-	-	-	-	-	-	2	2	3	8	11					
van 25 tot 29 jaar	T	103	-	-	-	-	-	-	2	2	4	17	14	31					
	M	89	-	-	-	-	-	-	2	1	3	15	10	25					
	V	14	-	-	-	-	-	-	-	1	1	2	4	6					
van 30 tot 34 jaar	T	117	-	-	-	-	-	-	3	1	4	25	32	57					
	M	103	-	-	-	-	-	-	3	1	4	18	17	35					
	V	14	-	-	-	-	-	-	-	-	-	7	15	22					
van 35 tot 39 jaar	T	139	1	-	1	-	-	-	7	2	9	16	30	46					
	M	119	1	-	1	-	-	-	5	-	5	10	17	27					
	V	20	-	-	-	-	-	-	2	2	4	6	13	19					
van 40 tot 44 jaar	T	137	-	-	-	-	-	-	5	4	9	23	34	57					
	M	120	-	-	-	-	-	-	4	3	7	19	17	36					
	V	16	-	-	-	-	-	-	1	1	2	4	17	21					
van 45 tot 49 jaar	T	122	1	1	2	-	-	-	3	5	8	24	19	43					
	M	118	1	1	2	-	-	-	2	3	5	22	8	30					
	V	4	-	-	-	-	-	-	1	2	3	2	11	13					
van 50 tot 54 jaar	T	84	2	-	2	-	-	-	1	2	3	11	13	24					
	M	80	2	-	2	-	-	-	1	2	3	11	7	18					
	V	4	-	-	-	-	-	-	-	-	-	-	6	6					
van 55 tot 59 jaar	T	48	-	-	-	-	-	-	2	3	5	9	19	28					
	M	47	-	-	-	-	-	-	2	3	5	9	8	17					
	V	1	-	-	-	-	-	-	-	-	-	-	11	11					
van 60 tot 64 jaar	T	21	-	-	-	-	-	-	3	-	3	1	6	7					
	M	21	-	-	-	-	-	-	3	-	3	1	3	4					
	V	-	-	-	-	-	-	-	-	-	-	-	3	3					
van 65 tot 69 jaar	T	11	-	-	-	-	-	-	-	1	1	6	11	17					
	M	11	-	-	-	-	-	-	-	1	1	6	2	8					
	V	-	-	-	-	-	-	-	-	-	-	-	9	9					
van 70 tot 74 jaar	T	2	-	-	-	-	-	-	-	-	-	-	1	8	9				
	M	2	-	-	-	-	-	-	-	-	-	-	1	2	3				
	V	-	-	-	-	-	-	-	-	-	-	-	-	6	6				
van 75 jaar en meer	T	2	-	1	1	1	-	1	-	3	3	-	9	9					
	M	2	-	-	-	1	-	1	-	-	-	-	2	2					
	V	-	-	1	1	-	-	-	-	3	3	-	7	7					
Onbekend	T	60	-	-	-	-	-	-	-	1	1	6	54	60					
	M	43	-	-	-	-	-	-	-	1	1	5	24	29					
	V	4	-	-	-	-	-	-	-	-	-	1	29	30					
<b>Totaal</b>	T	<b>925</b>	<b>4</b>	<b>4</b>	<b>8</b>	<b>1</b>	<b>-</b>	<b>1</b>	<b>29</b>	<b>41</b>	<b>70</b>	<b>158</b>	<b>439</b>	<b>597</b>					
	M	<b>826</b>	<b>4</b>	<b>1</b>	<b>5</b>	<b>1</b>	<b>-</b>	<b>1</b>	<b>24</b>	<b>23</b>	<b>47</b>	<b>133</b>	<b>205</b>	<b>338</b>					
	V	<b>85</b>	<b>-</b>	<b>3</b>	<b>3</b>	<b>-</b>	<b>-</b>	<b>-</b>	<b>5</b>	<b>18</b>	<b>23</b>	<b>25</b>	<b>233</b>	<b>258</b>					

**Tabel 36.- AANTAL BESTUURDERS VAN VOERTUIGEN VOOR GOEDERENVERVOER EN  
SLACHTOFFERS ONDER HEN EN ONDER DE PASSAGIERS PER LEEFTIJDSCLASSE  
EN GESLACHT - Jaar 1996**

AARD VAN DE WEGGEBRUIKERS EN LEEFTIJDSCLASSEN	Geslacht T = to- taal waar- van M = man- nen V = vrou- wen	Aantal bestuur- ders (1)	Aantal slachtoffers												
			Doden			Dodelijk gewonden			Ernstig gewonden			Licht gewonden			
			Weg- ge- brui- kers	Pas- sa- giers	To- taal	Weg- ge- brui- kers	Pas- sa- giers	To- taal	Weg- ge- brui- kers	Pas- sa- giers	To- taal	Weg- ge- brui- kers	Pas- sa- giers	To- taal	
<b>Voertuigen voor de goederenvervoer (1)</b>															
van 0 tot 5 jaar	T	-	-	-	-	-	-	-	-	2	2	2	-	15	15
	M	-	-	-	-	-	-	-	-	-	-	-	-	12	12
	V	-	-	-	-	-	-	-	-	-	-	-	-	3	3
van 6 tot 9 jaar	T	-	-	-	-	-	-	-	-	4	4	4	-	17	17
	M	-	-	-	-	-	-	-	-	-	-	-	-	7	7
	V	-	-	-	-	-	-	-	-	-	-	-	-	10	10
van 10 tot 14 jaar	T	2	-	1	1	-	-	-	-	4	4	4	-	24	26
	M	2	-	-	-	-	-	-	-	5	5	2	2	12	14
	V	-	-	1	1	-	-	-	-	3	3	-	-	12	12
van 15 tot 17 jaar	T	3	-	-	-	-	-	-	-	2	2	-	-	16	16
	M	2	-	-	-	-	-	-	-	3	3	-	-	11	11
	V	1	-	-	-	-	-	-	-	1	1	-	-	5	5
van 18 tot 20 jaar	T	177	-	-	-	-	-	-	7	9	16	59	35	94	94
	M	159	-	-	-	-	-	-	6	8	14	53	26	79	79
	V	18	-	-	-	-	-	-	1	1	2	6	9	15	15
van 21 tot 24 jaar	T	623	2	-	2	-	-	-	31	10	41	185	80	265	265
	M	573	2	-	2	-	-	-	30	7	37	157	53	210	210
	V	50	-	-	-	-	-	-	1	3	4	28	27	55	55
van 25 tot 29 jaar	T	1050	2	-	2	-	-	-	51	11	62	278	70	348	348
	M	986	2	-	2	-	-	-	47	8	55	251	48	299	299
	V	64	-	-	-	-	-	-	4	3	7	27	22	49	49
van 30 tot 34 jaar	T	1066	3	2	5	-	-	-	53	11	64	256	76	332	332
	M	1014	3	2	5	-	-	-	50	7	57	230	55	285	285
	V	52	-	-	-	-	-	-	3	4	7	26	21	47	47
van 35 tot 39 jaar	T	924	6	-	6	-	-	-	42	7	49	210	57	267	267
	M	877	5	-	5	-	-	-	38	2	40	192	39	231	231
	V	46	1	-	1	-	-	-	4	5	9	18	18	36	36
van 40 tot 44 jaar	T	758	3	1	4	-	-	-	33	11	44	174	27	201	201
	M	717	3	1	4	-	-	-	32	5	37	156	17	173	173
	V	41	-	-	-	-	-	-	1	6	7	18	10	28	28
van 45 tot 49 jaar	T	595	6	1	7	1	1	2	27	7	34	144	27	171	171
	M	574	6	-	6	-	-	-	25	5	30	135	13	148	148
	V	21	-	1	1	1	1	2	2	2	4	9	14	23	23
van 50 tot 54 jaar	T	458	3	-	3	1	-	1	27	6	33	77	22	99	99
	M	441	3	-	3	1	-	1	26	4	30	68	15	83	83
	V	16	-	-	-	-	-	-	1	2	3	9	7	16	16
van 55 tot 59 jaar	T	276	3	-	3	-	-	-	13	1	14	51	9	60	60
	M	268	2	-	2	-	-	-	13	1	14	50	3	53	53
	V	8	1	-	1	-	-	-	-	-	-	1	6	7	7
van 60 tot 64 jaar	T	132	2	-	2	-	-	-	4	1	5	27	4	31	31
	M	124	2	-	2	-	-	-	3	-	3	27	1	28	28
	V	7	-	-	-	-	-	-	1	1	2	-	3	3	3
van 65 tot 69 jaar	T	54	-	-	-	-	-	-	4	-	4	14	3	17	17
	M	53	-	-	-	-	-	-	4	-	4	13	-	13	13
	V	1	-	-	-	-	-	-	-	-	-	1	3	4	4
van 70 tot 74 jaar	T	22	-	-	-	-	-	-	1	1	2	8	4	12	12
	M	22	-	-	-	-	-	-	1	-	1	8	1	9	9
	V	-	-	-	-	-	-	-	-	-	-	-	-	-	-
van 75 jaar en meer	T	15	-	1	1	-	-	-	1	-	1	4	3	7	7
	M	15	-	-	-	-	-	-	1	-	1	4	1	5	5
	V	-	-	1	1	-	-	-	-	-	-	-	2	2	2
Onbekend	T	336	-	-	-	-	-	-	12	9	21	37	45	82	82
	M	210	-	-	-	-	-	-	10	6	16	34	28	62	62
	V	10	-	-	-	-	-	-	2	3	5	2	12	14	14
<b>Totaal</b>	<b>T</b>	<b>6491</b>	<b>30</b>	<b>6</b>	<b>36</b>	<b>2</b>	<b>1</b>	<b>3</b>	<b>306</b>	<b>98</b>	<b>404</b>	<b>1526</b>	<b>534</b>	<b>2060</b>	
	<b>M</b>	<b>6037</b>	<b>28</b>	<b>3</b>	<b>31</b>	<b>1</b>	<b>-</b>	<b>1</b>	<b>286</b>	<b>57</b>	<b>343</b>	<b>1380</b>	<b>342</b>	<b>1722</b>	
	<b>V</b>	<b>335</b>	<b>2</b>	<b>3</b>	<b>5</b>	<b>1</b>	<b>1</b>	<b>2</b>	<b>20</b>	<b>41</b>	<b>61</b>	<b>145</b>	<b>187</b>	<b>332</b>	

(1) Lichte vrachtwagen, vrachtwagen, trekker, trekker + aanhangwagen.







**Tabel 39.- AANTAL BESTUURDERS VAN BROMFIETSEN EN SLACHTOFFERS  
ONDER HEN EN ONDER DE PASSAGIERS, PER LEEFTIJDSCLASSE EN  
GESLACHT - Jaar 1996**

AARD VAN DE WEGGEBRUIKERS EN LEEFTIJD- KLASSEN	Ge- slacht T = to- taal waar- van M = man- nen V = vrou- wen	Aantal bestuur- ders	Aantal slachtoffers											
			Doden			Dodelijk gewonden			Ernstig gewonden			Licht gewonden		
			Weg- ge- brui- kers	Pas- sa- giers	To- taal	Weg- ge- brui- kers	Pas- sa- giers	To- taal	Weg- ge- brui- kers	Pas- sa- giers	To- taal	Weg- ge- brui- kers	Pas- sa- giers	To- taal
<b>Bromfiets (1)</b>														
van 0 tot 5 jaar	T	1	-	-	-	-	-	-	-	1	1	-	8	8
	M	1	-	-	-	-	-	-	-	1	1	-	5	5
	V	-	-	-	-	-	-	-	-	-	-	-	3	3
van 6 tot 9 jaar	T	3	-	-	-	-	-	-	-	1	1	2	17	19
	M	3	-	-	-	-	-	-	-	1	1	2	8	10
	V	-	-	-	-	-	-	-	-	-	-	-	9	9
van 10 tot 14 jaar	T	45	-	1	1	-	-	-	13	7	20	25	40	65
	M	36	-	1	1	-	-	-	12	3	15	20	15	35
	V	9	-	-	-	-	-	-	1	4	5	5	25	30
van 15 tot 17 jaar	T	2222	14	-	14	1	-	1	351	41	392	1676	194	1870
	M	1662	12	-	12	1	-	1	274	19	293	1223	94	1317
	V	559	2	-	2	-	-	-	76	22	98	453	100	553
van 18 tot 20 jaar	T	1369	7	-	7	-	-	-	180	28	208	1072	118	1190
	M	997	6	-	6	-	-	-	136	15	151	764	53	817
	V	372	1	-	1	-	-	-	44	13	57	308	65	373
van 21 tot 24 jaar	T	621	5	-	5	1	-	1	92	7	99	477	45	522
	M	429	5	-	5	-	-	-	63	3	66	325	16	341
	V	192	-	-	-	1	-	1	29	4	33	152	29	181
van 25 tot 29 jaar	T	443	2	-	2	-	-	-	89	6	95	333	23	356
	M	291	2	-	2	-	-	-	63	2	65	209	10	219
	V	151	-	-	-	-	-	-	26	4	30	123	13	136
van 30 tot 34 jaar	T	336	3	-	3	1	-	1	62	-	62	251	14	265
	M	222	2	-	2	1	-	1	42	-	42	161	7	168
	V	113	1	-	1	-	-	-	20	-	20	89	7	96
van 35 tot 39 jaar	T	295	3	-	3	1	-	1	64	1	65	222	10	232
	M	186	3	-	3	-	-	-	42	1	43	137	4	141
	V	109	-	-	-	1	-	1	22	-	22	85	6	91
van 40 tot 44 jaar	T	239	2	-	2	-	-	-	59	2	61	167	6	173
	M	138	2	-	2	-	-	-	38	1	39	89	-	89
	V	101	-	-	-	-	-	-	21	1	22	78	6	84
van 45 tot 49 jaar	T	215	2	-	2	-	-	-	47	1	48	154	3	157
	M	118	1	-	1	-	-	-	28	-	28	82	-	82
	V	97	1	-	1	-	-	-	19	1	20	72	3	75
van 50 tot 54 jaar	T	138	8	-	8	-	-	-	29	-	29	92	3	95
	M	84	6	-	6	-	-	-	21	-	21	51	-	51
	V	54	2	-	2	-	-	-	8	-	8	41	3	44
van 55 tot 59 jaar	T	83	1	-	1	-	-	-	24	1	25	55	1	56
	M	54	1	-	1	-	-	-	14	-	14	36	-	36
	V	29	-	-	-	-	-	-	10	1	11	19	1	20
van 60 tot 64 jaar	T	98	3	-	3	-	-	-	24	-	24	64	-	64
	M	66	2	-	2	-	-	-	18	-	18	42	-	42
	V	32	1	-	1	-	-	-	6	-	6	22	-	22
van 65 tot 69 jaar	T	58	4	-	4	-	-	-	10	1	11	41	-	41
	M	40	2	-	2	-	-	-	5	-	5	30	-	30
	V	18	2	-	2	-	-	-	5	1	6	11	-	11
van 70 tot 74 jaar	T	64	1	-	1	-	-	-	16	-	16	46	1	47
	M	51	-	-	-	-	-	-	14	-	14	36	-	36
	V	12	1	-	1	-	-	-	2	-	2	9	1	10
van 75 jaar en meer	T	42	5	1	6	1	-	1	11	-	11	25	-	25
	M	39	5	1	6	1	-	1	10	-	10	23	-	23
	V	3	-	-	-	-	-	-	1	-	1	2	-	2
Onbekend	T	260	-	-	-	-	-	-	20	3	23	134	25	159
	M	156	-	-	-	-	-	-	11	1	12	87	14	101
	V	59	-	-	-	-	-	-	9	2	11	39	10	49
<b>Totaal</b>	T	<b>6532</b>	<b>60</b>	<b>2</b>	<b>62</b>	<b>5</b>	<b>-</b>	<b>5</b>	<b>1091</b>	<b>100</b>	<b>1191</b>	<b>4836</b>	<b>508</b>	<b>5344</b>
	M	<b>4573</b>	<b>49</b>	<b>2</b>	<b>51</b>	<b>3</b>	<b>-</b>	<b>3</b>	<b>791</b>	<b>47</b>	<b>838</b>	<b>3317</b>	<b>226</b>	<b>3543</b>
	V	<b>1910</b>	<b>11</b>	<b>-</b>	<b>11</b>	<b>2</b>	<b>-</b>	<b>2</b>	<b>299</b>	<b>53</b>	<b>352</b>	<b>1508</b>	<b>281</b>	<b>1789</b>

(1) Bromfiets A met maximum snelheid 25 km/u + bromfiets B met maximum 40 km/u + bromfiets met 3 of 4 wielen.



**Tabel 41.- AANTAL ONGEVALLEN EN SLACHTOFFERS WAARBIJ AUTOBESTUURDERS EN MOTOR-RIJDERS BETROKKEN ZIJN VAN 18 TOT 24 JAAR VOLGENS DE DAG VAN DE WEEK - Jaar 1996**

	Dag							Totaal
	Maandag	Dinsdag	Woensdag	Donderdag	Vrijdag	Zaterdag	Zondag	
<b>Aantal ongevallen met</b>								
- Doden	49	35	18	24	34	56	54	270
- Dodelijk gewonden	8	1	2	4	5	7	3	30
- Ernstig gewonden	267	240	243	273	341	421	437	2222
- Licht gewonden	1334	1273	1223	1281	1612	1687	1413	9823
<b>Totaal</b>	<b>1658</b>	<b>1549</b>	<b>1486</b>	<b>1582</b>	<b>1992</b>	<b>2171</b>	<b>1907</b>	<b>12345</b>
<b>Aantal slachtoffers</b>								
- Doden	54	48	20	25	38	63	62	310
- Dodelijk gewonden	8	1	2	4	5	7	5	32
- Ernstig gewonden	364	313	307	344	452	584	604	2968
- Licht gewonden	2042	1993	1885	1954	2491	2864	2537	15766
<b>Totaal</b>	<b>2468</b>	<b>2355</b>	<b>2214</b>	<b>2327</b>	<b>2986</b>	<b>3518</b>	<b>3208</b>	<b>19076</b>
<b>Totaal aantal bestuurders</b>								
- Doden	50	32	15	19	29	47	45	237
- Dodelijk gewonden	6	1	2	4	3	7	3	26
- Ernstig gewonden	257	243	242	266	337	411	393	2149
- Licht gewonden	1480	1486	1398	1435	1790	1770	1485	10844
<b>Totaal</b>	<b>1793</b>	<b>1762</b>	<b>1657</b>	<b>1724</b>	<b>2159</b>	<b>2235</b>	<b>1926</b>	<b>13256</b>
<b>Aantal bestuurders van 18 tot 24 jaar</b>								
- Doden	37	18	11	8	17	36	34	161
- Dodelijk gewonden	2	-	1	1	1	4	3	12
- Ernstig gewonden	146	119	133	152	196	247	267	1260
- Licht gewonden	811	777	715	770	997	1044	937	6051
<b>Totaal</b>	<b>996</b>	<b>914</b>	<b>860</b>	<b>931</b>	<b>1211</b>	<b>1331</b>	<b>1241</b>	<b>7484</b>
<b>Aantal passagiers van de bestuurders van 18 tot 24 jaar</b>								
- Doden	4	12	4	5	8	16	15	64
- Dodelijk gewonden	2	-	-	-	1	-	-	3
- Ernstig gewonden	82	51	36	44	77	121	158	569
- Licht gewonden	346	272	275	310	427	663	666	2959
<b>Totaal</b>	<b>434</b>	<b>335</b>	<b>315</b>	<b>359</b>	<b>513</b>	<b>800</b>	<b>839</b>	<b>3595</b>

**Tabel 42.- AANTAL BESTUURDERS EN VOETGANGERS DIE SLACHTOFFERS ZIJN VAN VERKEERSONGEVALLLEN VOLGENS DE ALCOHOLTEST - Jaar 1996**

ALCOHOLTEST	Aantal bestuurders en voetgangers die slachtoffers zijn				
	Doden	Dodelijk gewonden	Ernstig gewonden	Licht gewonden	Totaal
Niet uitgevoerd	992	94	6873	30069	38028
Geweigerd door bestuurder	-	-	41	136	177
Positief	6	2	424	1790	2222
Negatief	12	7	1517	9260	10796
<b>Totaal</b>	<b>1010</b>	<b>103</b>	<b>8855</b>	<b>41255</b>	<b>51223</b>

**Tabel 43.- AANTAL ONGEVALLLEN VOLGENS DE TOESTAND VAN DE WEGGEBRUIKERS - Jaar 1996**

TOESTAND	Aantal ongevallen met:				
	Doden	Dodelijk gewonden	Ernstig gewonden	Licht gewonden	Totaal
<b>Totaal aantal</b>	<b>1122</b>	<b>115</b>	<b>9123</b>	<b>38390</b>	<b>48750</b>
Ten minste één van de bestuurders is in een toestand:					
- Normaal	271	21	1159	3434	4885
- Klaarblijkelijke dronkenschap	69	6	755	2396	3226
- Onder invloed van geneesmiddelen of drugs	7	1	24	108	140
- Ziek, vermoeid	41	2	243	448	734
- Dronkenschap EN onder invloed van geneesmiddelen of drugs	3	-	9	26	38
- Dronkenschap EN ziek, vermoeid	3	1	24	60	88
- Ziek, vermoeid EN geneesmiddelen	1	-	5	9	15
- Andere of onbekend	530	34	1306	2999	4869
Alle weggebruikers zijn in een normaal toestand	491	72	6810	32462	39835

**Tabel 44.- AANTAL SLACHTOFFERS VAN ONGEVALLEN VOLGENS DE TOESTAND VAN DE WEGGEBRUIKERS - Jaar 1996**

TOESTAND	Aantal slachtoffers														
	Doden			Dodelijk gewonden			Ernstig gewonden			Licht gewonden			Totaal		
	Best.	Pass.	And.	Best.	Pass.	And.	Best.	Pass.	And.	Best.	Pass.	And.	Best.	Pass.	And.
<b>Totaal aantal</b>	<b>1010</b>	<b>227</b>	<b>1</b>	<b>103</b>	<b>15</b>	<b>-</b>	<b>8855</b>	<b>2361</b>	<b>5</b>	<b>41255</b>	<b>14402</b>	<b>25</b>	<b>51223</b>	<b>17005</b>	<b>31</b>
Ten minste één van de bestuurders is in een toestand:															
- Normaal	265	51	-	20	1	-	1203	294	-	3973	1432	5	5461	1778	5
- Klaarblijkelijke dronkenschap	49	28	-	5	1	-	699	250	-	2632	1064	3	3385	1343	3
- Onder invloed van geneesmiddelen of drugs	6	3	-	1	-	-	26	-	-	123	40	-	156	43	-
- Ziek, vermoeid	38	5	-	2	-	-	237	44	-	506	150	-	783	199	-
- Dronkenschap EN onder invloed van geneesmiddelen of drugs	3	-	-	-	-	-	9	-	-	31	8	-	43	8	-
- Dronkenschap EN ziek, vermoeid	2	1	-	1	1	-	22	6	-	66	23	-	91	31	-
- Ziek, vermoeid EN geneesmiddelen	1	-	-	-	-	-	5	1	-	9	5	-	15	6	-
- Andere of onbekend	514	90	-	32	3	-	1402	360	1	3299	955	8	5247	1408	9
Alle weggebruikers zijn in een normaal toestand	421	103	1	63	11	-	6510	1720	4	34727	12200	14	41721	14034	19

**Tabel 45.- AANTAL ONGEVALLEN WAARBIJ KLAARBLIJKELIJKE DRONKENSCHAP WERD VASTGESTELD PER UUR VAN IEDERE DAG VAN DE WEEK (1) - Jaar 1996**

UREN	Aantal ongevallen (1)							
	Maandag	Dinsdag	Woensdag	Donderdag	Vrijdag	Zaterdag	Zondag	Totaal
Tussen:								
0 en 1 uur	33	13	20	21	23	67	51	228
1 en 2 uur	28	16	13	19	18	54	58	206
2 en 3 uur	13	11	5	15	14	40	49	147
3 en 4 uur	15	9	10	13	19	60	48	174
4 en 5 uur	17	8	10	6	10	43	56	150
5 en 6 uur	12	10	9	9	17	39	47	143
6 en 7 uur	16	5	7	8	11	34	48	129
7 en 8 uur	9	10	9	5	7	21	36	97
8 en 9 uur	2	3	7	7	6	8	17	50
9 en 10 uur	4	4	2	4	3	6	10	33
10 en 11 uur	5	4	1	7	-	5	7	29
11 en 12 uur	10	1	4	3	6	8	8	40
12 en 13 uur	8	3	10	3	7	5	3	39
13 en 14 uur	7	4	8	8	3	12	15	57
14 en 15 uur	15	4	10	9	10	9	21	78
15 en 16 uur	6	11	16	17	20	11	19	100
16 en 17 uur	15	15	11	28	39	20	13	141
17 en 18 uur	23	33	27	25	44	37	34	223
18 en 19 uur	26	20	19	28	44	42	48	227
19 en 20 uur	48	18	17	27	55	46	49	260
20 en 21 uur	27	29	33	30	50	40	51	260
21 en 22 uur	20	29	31	29	41	31	57	238
22 en 23 uur	34	19	20	30	47	50	33	233
23 en 24 uur	23	24	25	26	46	40	35	219
Onbekend	-	1	2	1	-	-	2	6
<b>Totaal</b>	<b>416</b>	<b>304</b>	<b>326</b>	<b>378</b>	<b>540</b>	<b>728</b>	<b>815</b>	<b>3507</b>

(1) Het betreft enkel die ongevallen waarvoor de verbaliserende politieman of rijkswachter een alcoholtest heeft afgenomen die positief was en heeft dit vermeld op de N.I.S. vragenlijst. Men mag vermoeden dat het werkelijk aantal ongevallen, die het gevolg zijn van dronkenschap, hoger ligt.

**Tabel 46.- AANTAL ONGEVALLEN WAARBIJ KLAARBLIJKELIJKE DRONKENSCHAP  
WERD VASTEGESTELD EN AANTAL SLACHTOFFERS INGEDEELD PER MAAND, DAG  
VAN DE WEEK EN UUR VAN DE DAG - Jaar 1996**

MAANDEN DAGEN UREN	Aantal ongevallen					Aantal slachtoffers				
	Met doden	Met dodel. gewon- den	Met ernstig gewon- den	Met licht gewon- den	Totaal	Doden	Dodel. gewon- den	Ernstig gewon- den	Licht gewon- den	Totaal
Januari	7	1	50	215	273	7	1	63	312	383
Februari	2	-	54	193	249	2	-	62	306	370
Maart	2	-	65	207	274	2	-	76	322	400
April	6	-	68	207	281	7	-	91	321	419
Mei	7	-	79	242	328	8	-	109	382	499
Juni	10	1	58	240	309	10	1	68	396	475
Juli	6	2	67	231	306	9	3	80	350	442
Augustus	9	-	56	209	274	9	-	66	362	437
September	4	-	59	241	304	5	-	72	364	441
Oktober	7	-	65	206	278	7	-	85	318	410
November	5	1	63	251	320	5	1	80	407	493
December	11	1	54	245	311	12	1	76	387	476
<b>Totaal</b>	<b>76</b>	<b>6</b>	<b>738</b>	<b>2687</b>	<b>3507</b>	<b>83</b>	<b>7</b>	<b>928</b>	<b>4227</b>	<b>5245</b>
Maandag	11	-	79	326	416	11	-	101	506	618
Dinsdag	4	-	60	240	304	4	-	64	343	411
Woensdag	10	-	78	238	326	11	-	90	359	460
Donderdag	9	2	63	304	378	12	2	73	460	547
Vrijdag	11	1	95	433	540	11	1	120	636	768
Zaterdag	15	1	151	561	728	16	2	196	924	1138
Zondag	16	2	212	585	815	18	2	284	999	1303
<b>Totaal</b>	<b>76</b>	<b>6</b>	<b>738</b>	<b>2687</b>	<b>3507</b>	<b>83</b>	<b>7</b>	<b>928</b>	<b>4227</b>	<b>5245</b>
Tussen:										
0 en 1 uur	5	-	50	173	228	5	-	57	265	327
1 en 2 uur	3	-	50	153	206	4	-	68	244	316
2 en 3 uur	5	1	35	106	147	5	1	49	167	222
3 en 4 uur	5	-	40	129	174	6	-	52	211	269
4 en 5 uur	5	-	36	109	150	5	-	46	164	215
5 en 6 uur	4	-	32	107	143	4	-	38	163	205
6 en 7 uur	3	-	34	92	129	3	-	42	166	211
7 en 8 uur	3	-	23	71	97	3	-	30	110	143
8 en 9 uur	1	-	12	37	50	1	-	17	65	83
9 en 10 uur	-	-	5	28	33	-	-	7	43	50
10 en 11 uur	-	-	6	23	29	-	-	8	33	41
11 en 12 uur	-	-	4	36	40	-	-	4	52	56
12 en 13 uur	-	-	8	31	39	-	-	8	46	54
13 en 14 uur	1	1	9	46	57	1	2	10	72	85
14 en 15 uur	2	-	16	60	78	4	-	18	95	117
15 en 16 uur	3	-	17	80	100	3	-	18	112	133
16 en 17 uur	1	-	26	114	141	1	-	34	163	198
17 en 18 uur	1	1	47	174	223	1	1	64	280	346
18 en 19 uur	5	2	47	173	227	7	2	64	296	369
19 en 20 uur	7	1	46	206	260	7	1	57	334	399
20 en 21 uur	6	-	50	204	260	7	-	57	321	385
21 en 22 uur	6	-	39	193	238	6	-	48	283	337
22 en 23 uur	6	-	50	177	233	6	-	68	283	357
23 en 24 uur	4	-	55	160	219	4	-	63	251	318
Onbekend	-	-	1	5	6	-	-	1	8	9
<b>Totaal</b>	<b>76</b>	<b>6</b>	<b>738</b>	<b>2687</b>	<b>3507</b>	<b>83</b>	<b>7</b>	<b>928</b>	<b>4227</b>	<b>5245</b>

**TABEL 47 - AANTAL VERKEERSONGEVALLEN EN AANTAL SLACHTOFFERS  
PER GEMEENTE, ARRONDISSEMENT EN PROVINCIE - JAAR 1996**

HET RIJK

ADMINISTRATIEVE OMSCHRIJVING	TOTAAL AANTAL ONGE- VALLEN	AANTAL SLACHTOFFERS					TOTAAL
		DODEN	DODELIJK GE- WONDEN	OVER- LEDENEN (*)	ERNSTIG GE- WONDEN	LICHT GE- WONDEN	
<b>BRUSSELS HOOFDSTEDELIJK GEWEST</b>	2959	24	7	31	201	3573	3805
<b>VLAAMS GEWEST</b>	31505	728	59	787	7204	35691	43682
PROVINCIE ANTWERPEN	7955	165	26	191	1906	8902	10999
PROVINCIE LIMBOURG	4431	115	5	120	1416	5104	6640
PROVINCIE OOST-VLAANDEREN	7619	193	16	209	1574	8660	10443
PROVINCIE VLAAMS BRABANT	4713	89	6	95	817	5634	6546
PROVINCIE WEST-VLAANDEREN	6787	166	6	172	1491	7391	9054
<b>WAALS GEWEST</b>	14286	486	52	538	3816	16418	20772
WAARVAN FRANS TAALGEBIED	13968	475	52	527	3706	16090	20323
DUITS TAALGEBIED	318	11		11	110	328	449
PROVINCIE WAALS BRABANT	1322	38	5	43	236	1611	1890
PROVINCIE HENEGOUWEN	5098	150	19	169	1426	5894	7489
PROVINCIE LUIK	4445	140	12	152	925	5222	6299
PROVINCIE LUXEMBURG	1463	68	9	77	583	1531	2191
PROVINCIE NAMEN	1958	90	7	97	646	2160	2903
<b>BELGIE</b>	<b>48750</b>	<b>1238</b>	<b>118</b>	<b>1356</b>	<b>11221</b>	<b>55682</b>	<b>68259</b>

(\*) GESTORVEN BINNEN DE 30 DAGEN = DODEN + DODELIJK GEWONDEN



**TABEL 47 - AANTAL VERKEERSONGEVALLEN EN AANTAL SLACHTOFFERS  
PER GEMEENTE, ARRONDISSEMENT EN PROVINCIE - JAAR 1996**

**BRUSSELS HOOFDSTEDELIJK GEWEST**

ADMINISTRATIEVE OMSCHRIJVING	TOTAAL AANTAL ONGE- VALLEN	AANTAL SLACHTOFFERS					TOTAAL
		DODEN	DODELIJK GE- WONDEN	OVER- LEDENEN (*)	ERNSTIG GE- WONDEN	LICHT GE- WONDEN	
<b>ARR. BRUSSEL-HOOFDSTAD</b>							
ANDERLECHT	212				16	272	288
OUDEGEM	117		1	1	7	130	138
SINT-AGATHA-BERCHEM	45				3	48	51
BRUSSEL	718	8		8	25	896	929
ETTERBEEK	69	1		1		88	89
EVERE	70				7	83	90
VORST	157	2		2	34	162	198
GANSHOREN	49		1	1	2	61	64
ELSENE	255	2	1	3	22	301	326
JETTE	65	2		2	2	84	88
KOEKELBERG	69	1		1	4	78	83
SINT-JANS-MOLENBEEK	118	1		1	10	165	176
SINT-GILLIS	144		1	1	7	173	181
SINT-JOOST-TEN-NODE	89				6	99	105
SCHAARBEEK	250		2	2	16	312	330
UKKEL	222	1	1	2	16	270	288
WATERMAAL-BOSVOORDE	37				3	45	48
SINT-LAMBRECHTS-WOLUWE	172	3		3	14	191	208
SINT-PIETERS-WOLUWE	101	3		3	7	115	125
<b>TOTAAL</b>	<b>2959</b>	<b>24</b>	<b>7</b>	<b>31</b>	<b>201</b>	<b>3573</b>	<b>3805</b>

(\*) GESTORVEN BINNEN DE 30 DAGEN = DODEN + DODELIJK GEWONDEN

**TABEL 47 - AANTAL VERKEERSONGEVALLLEN EN AANTAL SLACHTOFFERS  
PER GEMEENTE, ARRONDISSEMENT EN PROVINCIE - JAAR 1996**

**PROVINCIE ANTWERPEN**

ADMINISTRATIEVE OMSCHRIJVING	TOTAAL AANTAL ONGE- VALLEN	AANTAL SLACHTOFFERS					TOTAAL
		DODEN	DODELIJK GE- WONDEN	OVER- LEDENEN (*)	ERNSTIG GE- WONDEN	LICHT GE- WONDEN	
<b>ARR. ANTWERPEN</b>							
AARTSELAAR	131	1		1	19	161	181
ANTWERPEN	1806	21	6	27	253	2165	2445
BOECHOUT	62				14	70	84
BOOM	108	3		3	20	122	145
BORSBEEK	48	2		2	10	60	72
BRASSCHAAT	201	6		6	51	197	254
BRECHT	105	6	2	8	52	102	162
EDEGEM	66		1	1	14	72	87
ESSEN	45				18	51	69
HEMIKSEM	33		1	1	6	34	41
HOVE	24		1	1	6	27	34
KALMTHOUT	90		1	1	32	98	131
KAPellen	117	3	1	4	35	117	156
KONTICH	116	4		4	27	134	165
LINT	14	1		1	8	11	20
MORTSEL	109	3		3	14	133	150
NIEL	34		1	1	12	31	44
RANST	109	3		3	28	111	142
RUMST	70	3		3	15	75	93
SCHELLE	24				8	22	30
SCHILDE	79	3		3	14	91	108
SCHOTEN	91	1	1	2	35	88	125
STABROEK	70	1		1	20	70	91
WIJNEGEM	58	2		2	17	73	92
WOMMELGEM	91	2		2	13	105	120
WUUSTWEZEL	86	4		4	26	80	110
ZANDHOVEN	119	5		5	34	151	190
ZOERSEL	80	2		2	14	91	107
ZWIJNDRECHT	94	2	1	3	33	93	129
MALLE	81	1		1	10	93	104
<b>TOTAAL ARRONDISSEMENT</b>	<b>4161</b>	<b>79</b>	<b>16</b>	<b>95</b>	<b>858</b>	<b>4728</b>	<b>5681</b>

(\*) GESTORVEN BINNEN DE 30 DAGEN = DODEN + DODELIJK GEWONDEN

## TABEL 47 - AANTAL VERKEERSONGEVALLEN EN AANTAL SLACHTOFFERS

PER GEMEENTE, ARRONDISSEMENT EN PROVINCIE - JAAR 1996

## PROVINCIE ANTWERPEN

ADMINISTRATIEVE OMSCHRIJVING	TOTAAL AANTAL ONGE- VALLLEN	AANTAL SLACHTOFFERS					TOTAAL
		DODEN	DODELIJK GE- WONDEN	OVER- LEDENEN (*)	ERNSTIG GE- WONDEN	LICHT GE- WONDEN	
<b>ARR. MECHELEN</b>							
BERLAAR	39	5		5	12	45	62
BONHEIDEN	67				10	75	85
BORNEM	101				34	110	144
DUFFEL	80	1	1	2	21	89	112
HEIST-OP-DEN-BERG	179	5		5	30	237	272
LIER	283	2	1	3	56	338	397
MECHELEN	384	5	5	10	79	390	479
NIJLEN	104	2		2	47	111	160
PUTTE	74	4		4	26	62	92
PUURS	100	3		3	36	107	146
SINT-AMANDS	16				1	20	21
SINT-KATELIJNE-WAVER	81	3		3	29	66	98
WILLEBROEK	99		1	1	33	89	123
TOTAAL ARRONDISSEMENT	1607	30	8	38	414	1739	2191
<b>ARR. TURNHOUT</b>							
ARENDONK	50	1		1	8	64	73
BAARLE-HERTOG	2				3		3
BALEN	105	2		2	35	112	149
BEERSE	71	4		4	31	62	97
DESSEL	29				8	32	40
GEEL	301	12		12	85	356	453
GROBBENDONK	90	2		2	35	120	157
HERENTALS	192	1		1	57	221	279
HERENTHOUT	55	1		1	11	65	77
HERSELT	63	2		2	17	71	90
HOOGSTRATEN	110	1		1	35	121	157
HULSHOUT	33	1		1	11	32	44
KASTERLEE	62	1		1	17	65	83
LILLE	79	5		5	18	86	109
MEERHOUT	37	1		1	9	34	44
MERKSPLAS	33				15	34	49
MOL	194	4		4	38	226	268
OLEN	65	1		1	23	65	89

(\*) GESTORVEN BINNEN DE 30 DAGEN = DODEN + DODELIJK GEWONDEN

**TABEL 47 - AANTAL VERKEERSONGEVALLEN EN AANTAL SLACHTOFFERS  
PER GEMEENTE, ARRONDISSEMENT EN PROVINCIE - JAAR 1996**

**PROVINCIE ANTWERPEN**

ADMINISTRATIEVE OMSCHRIJVING	TOTAAL AANTAL ONGE- VALLEN	AANTAL SLACHTOFFERS					TOTAAL
		DODEN	DODELIJK GE- WONDEN	OVER- LEDENEN (* )	ERNSTIG GE- WONDEN	LICHT GE- WONDEN	
OUD-TURNHOUT	35	2		2	13	36	51
RAVELS	66	4		4	15	66	85
RETIE	40	1		1	12	40	53
RIJKEVORSEL	44	1		1	15	45	61
TURNHOUT	205	1		1	27	255	283
VORSELAAR	19		1	1	8	19	28
VOSELAAR	34	4	1	5	11	31	47
WESTERLO	96	2		2	36	93	131
LAAKDAL	77	2		2	41	84	127
<b>TOTAAL ARRONDISSEMENT</b>	<b>2187</b>	<b>56</b>	<b>2</b>	<b>58</b>	<b>634</b>	<b>2435</b>	<b>3127</b>
<b>SAMENVATTING ARRONDISSEMENTEN</b>							
ARR. ANTWERPEN	4161	79	16	95	858	4728	5681
ARR. MECHELEN	1607	30	8	38	414	1739	2191
ARR. TURNHOUT	2187	56	2	58	634	2435	3127
<b>TOTAAL PROVINCIE</b>	<b>7955</b>	<b>165</b>	<b>26</b>	<b>191</b>	<b>1906</b>	<b>8902</b>	<b>10999</b>

(\* ) GESTORVEN BINNEN DE 30 DAGEN = DODEN + DODELIJK GEWONDEN

**TABEL 47 - AANTAL VERKEERSONGEVALLEN EN AANTAL SLACHTOFFERS  
PER GEMEENTE, ARRONDISSEMENT EN PROVINCIE - JAAR 1996**

**PROVINCIE LIMBURG**

ADMINISTRATIEVE OMSCHRIJVING	TOTAAL AANTAL ONGE- VALLEN	AANTAL SLACHTOFFERS					TOTAAL
		DODEN	DODELIJK GE- WONDEN	OVER- LEDENEN (*)	ERNSTIG GE- WONDEN	LICHT GE- WONDEN	
<b>ARR. HASSELT</b>							
AS	43	1		1	14	64	79
BERINGEN	165	3		3	56	182	241
DIEPENBEEK	112	6		6	39	107	152
GENK	467	12	1	13	88	627	728
GINGELOM	30	1		1	13	26	40
HALEN	47				17	62	79
HASSELT	661	6		6	144	806	956
HERK-DE-STAD	66	1		1	23	71	95
LEOPOLDSBURG	89	1		1	26	106	133
LUMMEN	112	1		1	42	109	152
NIEUWERKERKEN	18	1		1	10	19	30
OPGLABBEEK	30				14	41	55
SINT-TRUIDEN	277	4		4	89	338	431
TESSENDERLO	79	4		4	37	58	99
ZONHOVEN	56	2	1	3	26	69	98
ZUTENDAAL	34	1		1	13	46	60
HAM	31	1		1	18	32	51
HEUSDEN-ZOLDER	159	8		8	42	184	234
TOTAAL ARRONDISSEMENT	2476	53	2	55	711	2947	3713
<b>ARR. MAASEIK</b>							
BOCHOLT	59	5	2	7	32	58	97
BREE	84	3		3	25	108	136
KINROOI	55	2		2	27	54	83
LOMMEL	188	4		4	42	227	273
MAASEIK	122	5		5	38	137	180
NEERPELT	71	3		3	20	66	89
OVERPELT	83	1		1	39	92	132
PEER	77	1		1	33	72	106
HAMONT-ACHEL	37	2		2	24	26	52
HECHTEL-EKSEL	85	9		9	51	78	138
HOUTHALEN-HELCHTEREN	183	5		5	61	229	295
MEEUWEN-GRUITRODE	52	1		1	39	53	93
DILSEN-STOKKEM	92	1		1	35	112	148
TOTAAL ARRONDISSEMENT	1188	42	2	44	466	1312	1822

(\*) GESTORVEN BINNEN DE 30 DAGEN = DODEN + DODELIJK GEWONDEN

**TABEL 47 - AANTAL VERKEERSONGEVALLEN EN AANTAL SLACHTOFFERS  
PER GEMEENTE, ARRONDISSEMENT EN PROVINCIE - JAAR 1996**

**PROVINCIE LIMBURG**

ADMINISTRATIEVE OMSCHRIJVING	TOTAAL AANTAL ONGE- VALLEN	AANTAL SLACHTOFFERS					TOTAAL
		DODEN	DODELIJK GE- WONDEN	OVER- LEDENEN (*)	ERNSTIG GE- WONDEN	LICHT GE- WONDEN	
<b>ARR. TONGEREN</b>							
ALKEN	36	2		2	12	40	54
BILZEN	132	2		2	50	135	187
BORGLOON	29				11	39	50
HEERS	18				6	21	27
HERSTAPPE							
HOESELT	37	1		1	15	40	56
KORTESSEM	23	1		1	9	22	32
LANAKEN	101				24	121	145
RIEMST	50				15	52	67
TONGEREN	141	5		5	31	171	207
WELLEN	8				2	7	9
MAASMECHELEN	182	8	1	9	63	186	258
VOEREN	10	1		1	1	11	13
<b>TOTAAL ARRONDISSEMENT</b>	<b>767</b>	<b>20</b>	<b>1</b>	<b>21</b>	<b>239</b>	<b>845</b>	<b>1105</b>
<b>SAMENVATTING ARRONDISSEMENTEN</b>							
ARR. HASSELT	2476	53	2	55	711	2947	3713
ARR. MAASEIK	1188	42	2	44	466	1312	1822
ARR. TONGEREN	767	20	1	21	239	845	1105
<b>TOTAAL PROVINCIE</b>	<b>4431</b>	<b>115</b>	<b>5</b>	<b>120</b>	<b>1416</b>	<b>5104</b>	<b>6640</b>

(\*) GESTORVEN BINNEN DE 30 DAGEN = DODEN + DODELIJK GEWONDEN

**TABEL 47 - AANTAL VERKEERSONGEVALLLEN EN AANTAL SLACHTOFFERS  
PER GEMEENTE, ARRONDISSEMENT EN PROVINCIE - JAAR 1996**

**PROVINCIE OOST-VLAANDEREN**

ADMINISTRATIEVE OMSCHRIJVING	TOTAAL AANTAL ONGE- VALLEN	AANTAL SLACHTOFFERS					TOTAAL
		DODEN	DODELIJK GE- WONDEN	OVER- LEDENEN (*)	ERNSTIG GE- WONDEN	LICHT GE- WONDEN	
<b>ARR. AALST</b>							
AALST	540	11		11	71	609	691
DENDERLEEuw	58	1		1	11	55	67
GERAARDSBERGEN	202	9		9	74	215	298
HAALERT	39	1		1	13	35	49
HERZELE	69	4		4	21	67	92
LEDE	50				10	55	65
NINOVE	186	2	1	3	31	233	267
SINT-LIEVENS-HOUTEM	28	1		1	4	31	36
ZOTTEGEM	103	1		1	27	123	151
ERPE-MERE	100	4	1	5	24	116	145
TOTAAL ARRONDISSEMENT	1375	34	2	36	286	1539	1861
<b>ARR. DENDERMONDE</b>							
BERLARE	75				23	77	100
BUGGENHOUT	57	4	1	5	8	57	70
DENDERMONDE	276	3	1	4	57	299	360
HAMME	106	1	1	2	28	103	133
LAARNE	53				13	63	76
LEBBEKE	71	1		1	13	87	101
WAASMUNSTER	52	2	1	3	15	54	72
WETTEREN	162	3		3	27	187	217
WICHELEN	46				14	46	60
ZELE	114		1	1	24	113	138
TOTAAL ARRONDISSEMENT	1012	14	5	19	222	1086	1327
<b>ARR. EEKLO</b>							
ASSENEDE	70	8		8	22	75	105
EEKLO	158	4		4	56	137	197
KAPRIJKE	33				11	33	44
MALDEGEM	123	2		2	45	127	174
SINT-LAUREINS	15		2	2	1	17	20
ZELZATE	72				22	79	101
TOTAAL ARRONDISSEMENT	471	14	2	16	157	468	641

(\*) GESTORVEN BINNEN DE 30 DAGEN = DODEN + DODELIJK GEWONDEN

**TABEL 47 - AANTAL VERKEERSONGEVALLEN EN AANTAL SLACHTOFFERS  
PER GEMEENTE, ARRONDISSEMENT EN PROVINCIE - JAAR 1996**

**PROVINCIE OOST-VLAANDEREN**

ADMINISTRATIEVE OMSCHRIJVING	TOTAAL AANTAL ONGE- VALLEN	AANTAL SLACHTOFFERS					TOTAAL
		DODEN	DODELIJK GE- WONDEN	OVER- LEDENEN (* )	ERNSTIG GE- WONDEN	LICHT GE- WONDEN	
<b>ARR. GENT</b>							
AALTER	139	7		7	32	149	188
DEINZE	189	3		3	39	205	247
DE PINTE	56	1		1	16	63	80
DESTELBERGEN	127	1		1	9	157	167
EVERGEM	147	2	1	3	20	162	185
GAVERE	47	2		2	7	53	62
GENT	1204	26	2	28	139	1428	1595
KNESSELARE	41	1	1	2	8	42	52
LOCHRISTI	116	5		5	21	134	160
LOVENDEGEM	62	3		3	19	71	93
MELLE	75	5		5	15	86	106
MERELBEKE	104	1		1	16	122	139
MOERBEKE	36	1		1	6	46	53
NAZARETH	102	12		12	46	181	239
NEVELE	52	5		5	12	74	91
OOSTERZELE	73	5		5	28	79	112
SINT-MARTENS-LATEM	37	1		1	5	43	49
WAARSCHOOT	30	1		1	11	33	45
WACHTEBEKE	37	1		1	8	48	57
ZOMERGEM	29	1		1	5	37	43
ZULTE	59	1	1	2	22	58	82
<b>TOTAAL ARRONDISSEMENT</b>	<b>2762</b>	<b>85</b>	<b>5</b>	<b>90</b>	<b>484</b>	<b>3271</b>	<b>3845</b>
<b>ARR. OUDENAARDE</b>							
KRUISSHOUTEM	51	3		3	19	57	79
OUDENAARDE	174		1	1	37	209	247
RONSE	126	1		1	11	153	165
ZINGEM	18	1		1	6	15	22
BRAKEL	46	2		2	16	39	57
KLUISBERGEN	24				11	23	34
WORTEGEM-PETEGEM	20	1		1	7	30	38
HOREBEKE	9				2	11	13
LIERDE	24	3		3	8	23	34

(\* ) GESTORVEN BINNEN DE 30 DAGEN = DODEN + DODELIJK GEWONDEN



## TABEL 47 - AANTAL VERKEERSONGEVALLLEN EN AANTAL SLACHTOFFERS

PER GEMEENTE, ARRONDISSEMENT EN PROVINCIE - JAAR 1996

## PROVINCIE OOST-VLAANDEREN

ADMINISTRATIEVE OMSCHRIJVING	TOTAAL AANTAL ONGE- VALLEN	AANTAL SLACHTOFFERS					TOTAAL
		DODEN	DODELIJK GE- WONDEN	OVER- LEDENEN (*)	ERNSTIG GE- WONDEN	LICHT GE- WONDEN	
MAARKEDAL	24	6		6	15	24	45
ZWALM	40				14	43	57
TOTAAL ARRONDISSEMENT	556	17	1	18	146	627	791
<b>ARR. SINT-NIKLAAS</b>							
BEVEREN	192	7		7	50	248	305
KRUIBEKE	56	2		2	20	66	88
LOKEREN	236	5		5	53	262	320
SINT-GILLIS-WAAS	92	3		3	16	101	120
SINT-NIKLAAS	604	5	1	6	96	689	791
STEKENE	93	3		3	20	104	127
TEMSE	170	4		4	24	199	227
TOTAAL ARRONDISSEMENT	1443	29	1	30	279	1669	1978
<b>SAMENVATTING ARRONDISSEMENTEN</b>							
ARR. AALST	1375	34	2	36	286	1539	1861
ARR. DENDERMONDE	1012	14	5	19	222	1086	1327
ARR. EEKLO	471	14	2	16	157	468	641
ARR. GENT	2762	85	5	90	484	3271	3845
ARR. OUDENAARDE	556	17	1	18	146	627	791
ARR. SINT-NIKLAAS	1443	29	1	30	279	1669	1978
TOTAAL PROVINCIE	7619	193	16	209	1574	8660	10443

(\*) GESTORVEN BINNEN DE 30 DAGEN = DODEN + DODELIJK GEWONDEN

**TABEL 47 - AANTAL VERKEERSONGEVALLEN EN AANTAL SLACHTOFFERS**  
**PER GEMEENTE, ARRONDISSEMENT EN PROVINCIE - JAAR 1996**

PROVINCIE VLAAMS BRABANT

ADMINISTRATIEVE OMSCHRIJVING	TOTAAL AANTAL ONGE- VALLEN	AANTAL SLACHTOFFERS					TOTAAL
		DODEN	DODELIJK GE- WONDEN	OVER- LEDENEN (*)	ERNSTIG GE- WONDEN	LICHT GE- WONDEN	
<b>ARR. HALLE-VILVOORDE</b>							
ASSE	110	3	2	5	8	129	142
BEERSEL	72	2		2	3	87	92
BEVER	5				4	2	6
DILBEEK	166	6		6	25	196	227
GALMAARDEN	21				4	25	29
GOOIK	31				10	34	44
GRIMBERGEN	159	4		4	30	191	225
HALLE	142	5		5	25	167	197
HERNE	27	1		1	2	30	33
HOELAART	53	2	1	3	6	62	71
KAMPENHOUT	56	5		5	4	60	69
KAPELLE-OP-DEN-BOS	19	1		1	9	17	27
LIEDEKERKE	28	1		1	4	32	37
LONDERZEEL	74	1	1	2	21	73	96
MACHELEN	108	1		1	11	152	164
MEISE	88		1	1	18	108	127
MERCHTEM	48	4		4	16	49	69
OPWIJK	26				5	36	41
OVERIJSE	178	2		2	22	211	235
PEPINGEN	21				5	27	32
SINT-PIETERS-LEEUV	104	1		1	11	128	140
STEENOKKERZEEL	63	2		2	7	79	88
TERNAT	71	3	1	4	11	89	104
VILVOORDE	173	4		4	49	193	246
ZAVENTEM	202	2		2	23	274	299
ZEMST	74	4		4	10	90	104
ROOSDAAL	30				12	38	50
DROGENBOS	16				5	18	23
KRAAINEM	36				4	44	48
LINKEBEEK	7					9	9
SINT-GENESIUS-RODE	48				8	59	67
WEMMEL	45	1		1	2	58	61
WEZEMBEEK-OPPEM	36	1		1	5	41	47
LENNIK	42	1		1	14	44	59
AFFLIGEM	67	1		1	7	76	84
<b>TOTAAL ARRONDISSEMENT</b>	<b>2446</b>	<b>58</b>	<b>6</b>	<b>64</b>	<b>400</b>	<b>2928</b>	<b>3392</b>

(\*) GESTORVEN BINNEN DE 30 DAGEN = DODEN + DODELIJK GEWONDEN

## TABEL 47 - AANTAL VERKEERSONGEVALLEN EN AANTAL SLACHTOFFERS

PER GEMEENTE, ARRONDISSEMENT EN PROVINCIE - JAAR 1996

PROVINCIE VLAAMS BRABANT

ADMINISTRATIEVE OMSCHRIJVING	TOTAAL	AANTAL SLACHTOFFERS					TOTAAL
	AANTAL ONGE- VALLEN	DODEN	DODELIJK GE- WONDEN	OVER- LEDENEN (*)	ERNSTIG GE- WONDEN	LICHT GE- WONDEN	
<b>ARR. LEUVEN</b>							
AARSCHOT	79				23	83	106
BEGIJNENDIJK	37	1		1	6	49	56
BEKKEVOORT	41	1		1	18	48	67
BERTEM	57	1		1	6	80	87
BIERBEEK	41				10	59	69
BOORTMEERBEEK	33				9	37	46
BOUTERSEM	38				12	45	57
DIEST	155	1		1	51	163	215
GEETBETS	17	1		1	11	10	22
HAACHT	45				13	57	70
HERENT	64	2		2	10	71	83
HOEGAARDEN	12	1		1	1	14	16
HOLSBEEK	40				7	58	65
HULDENBERG	21				2	27	29
KEERBERGEN	52				8	69	77
KORTENAKEN	31	1		1	7	39	47
KORTENBERG	37	1		1	1	44	46
LANDEN	48	2		2	13	51	66
LEUVEN	739	4		4	36	893	933
LUBBEEK	37				13	37	50
OUD-HEVERLEE	26	2		2	7	25	34
ROTSELAAR	72	2		2	13	82	97
TERVUREN	91	1		1	11	106	118
TIENEN	171	1		1	39	233	273
TREMELO	38				3	47	50
ZOUTLEEUW	35				20	41	61
LINTER	24	1		1	13	21	35
SCHERPENHEUVEL-ZICHEM	97	3		3	34	96	133
TIELT-WINGE	65	4		4	16	84	104
GLABBEEK	24	1		1	4	37	42
TOTAAL ARRONDISSEMENT	2267	31		31	417	2706	3154
<b>SAMENVATTING ARRONDISSEMENTEN</b>							
ARR. HALLE-VILVOORDE	2446	58	6	64	400	2928	3392
ARR. LEUVEN	2267	31		31	417	2706	3154
TOTAAL PROVINCIE	4713	89	6	95	817	5634	6546

(\*) GESTORVEN BINNEN DE 30 DAGEN = DODEN + DODELIJK GEWONDEN

**TABEL 47 - AANTAL VERKEERSONGEVALLEN EN AANTAL SLACHTOFFERS  
PER GEMEENTE, ARRONDISSEMENT EN PROVINCIE - JAAR 1996**

**PROVINCIE WEST-VLAANDEREN**

ADMINISTRATIEVE OMSCHRIJVING	TOTAAL AANTAL ONGE- VALLEN	AANTAL SLACHTOFFERS					TOTAAL
		DODEN	DODELIJK GE- WONDEN	OVER- LEDENEN (*)	ERNSTIG GE- WONDEN	LICHT GE- WONDEN	
<b>ARR. BRUGGE</b>							
BEERNEM	90	6		6	30	102	138
BLANKENBERGE	119	1		1	8	143	152
BRUGGE	898	15		15	116	1008	1139
DAMME	90	4		4	26	90	120
JABBEKE	68	6		6	20	84	110
OOSTKAMP	144	2		2	32	157	191
TORHOUT	125	5		5	25	138	168
ZEDELGEM	143	7		7	29	157	193
ZUIENKERKE	59	7		7	40	70	117
KNOKKE-HEIST	343	4		4	37	383	424
TOTAAL ARRONDISSEMENT	2079	57		57	363	2332	2752
<b>ARR. DIKSMUIDE</b>							
DIKSMUIDE	112	5		5	47	123	175
HOUTHULST	46	1		1	18	39	58
KOEKELARE	43	4		4	19	45	68
KORTEMARK	70	2		2	25	68	95
LO-RENINGE	19	1		1	4	19	24
TOTAAL ARRONDISSEMENT	290	13		13	113	294	420
<b>ARR. IEPER</b>							
IEPER	162	7		7	41	173	221
MESEN	1					1	1
POPERINGE	94				44	85	129
WERVIK	54	1		1	17	53	71
ZONNEBEKE	60	5		5	15	68	88
HEUVELLAND	31	3		3	15	25	43
LANGEMARK-POELKAPELLE	28				8	26	34
VLETEREN	19	1		1	9	16	26
TOTAAL ARRONDISSEMENT	449	17		17	149	447	613

(\*) GESTORVEN BINNEN DE 30 DAGEN = DODEN + DODELIJK GEWONDEN

**TABEL 47 - AANTAL VERKEERSONGEVALLEN EN AANTAL SLACHTOFFERS  
PER GEMEENTE, ARRONDISSEMENT EN PROVINCIE - JAAR 1996**

**PROVINCIE WEST-VLAANDEREN**

ADMINISTRATIEVE OMSCHRIJVING	TOTAAL AANTAL ONGE- VALLEN	AANTAL SLACHTOFFERS					TOTAAL
		DODEN	DODELIJK GE- WONDEN	OVER- LEDENEN (*)	ERNSTIG GE- WONDEN	LICHT GE- WONDEN	
<b>ARR. KORTRIJK</b>							
ANZEGEM	37				14	34	48
AVELGEM	39				13	36	49
DEERLIJK	79				21	86	107
HARELBEKE	114	1		1	13	127	141
KORTRIJK	510	6		6	84	552	642
KUURNE	57				6	64	70
LENDELEDE	29	3		3	6	30	39
MENEN	173	1		1	61	185	247
WAREGEM	237	4		4	61	234	299
WEVELGEM	77	1		1	20	83	104
ZWEVEGEM	109	2		2	30	120	152
SPIERE-HELKIJN	6					8	8
<b>TOTAAL ARRONDISSEMENT</b>	<b>1467</b>	<b>18</b>		<b>18</b>	<b>329</b>	<b>1559</b>	<b>1906</b>
<b>ARR. OOSTENDE</b>							
BREDENE	54				6	78	84
GISTEL	55	4		4	22	54	80
ICHTEGEM	83				34	83	117
MIDDELKERKE	133	1		1	20	168	189
OOSTENDE	535	7		7	88	577	672
OUDENBURG	42	2		2	11	52	65
DE HAAN	76	3		3	13	81	97
<b>TOTAAL ARRONDISSEMENT</b>	<b>978</b>	<b>17</b>		<b>17</b>	<b>194</b>	<b>1093</b>	<b>1304</b>
<b>ARR. ROESELARE</b>							
HOOGLEDE	48				8	59	67
INGELMUNSTER	51	2	1	3	14	52	69
IZEGEM	96	2		2	26	112	140
LEDEGEM	30	1		1	9	32	42
LICHTERVELDE	53	3		3	20	52	75
MOORSLEDE	46	1		1	9	54	64
ROESELARE	304	6		6	52	338	396
STADEN	43	5		5	8	45	58
<b>TOTAAL ARRONDISSEMENT</b>	<b>671</b>	<b>20</b>	<b>1</b>	<b>21</b>	<b>146</b>	<b>744</b>	<b>911</b>

(\*) GESTORVEN BINNEN DE 30 DAGEN = DODEN + DODELIJK GEWONDEN

## TABEL 47 - AANTAL VERKEERSONGEVALLEN EN AANTAL SLACHTOFFERS

PER GEMEENTE, ARRONDISSEMENT EN PROVINCIE - JAAR 1996

## PROVINCIE WEST-VLAANDEREN

ADMINISTRATIEVE OMSCHRIJVING	TOTAAL AANTAL ONGE- VALLEN	AANTAL SLACHTOFFERS					TOTAAL
		DODEN	DODELIJK GE- WONDEN	OVER- LEDENEN (*)	ERNSTIG GE- WONDEN	LICHT GE- WONDEN	
<b>ARR. TIELT</b>							
DENTERGEM	22	1		1	4	23	28
MEULEBEKE	41	3		3	16	36	55
OOSTROZEBEKE	39	2	1	3	13	44	60
PITTEM	32	1		1	7	32	40
RUISELEDE	27	2		2	8	31	41
TIELT	128	3		3	23	148	174
WIELSBEKE	28		1	1	8	26	35
WINGENE	38	3		3	17	38	58
ARDOOIE	63	1		1	24	61	86
TOTAAL ARRONDISSEMENT	418	16	2	18	120	439	577
<b>ARR. VEURNE</b>							
ALVERINGEM	31	1		1	11	32	44
DE PANNE	77	1	1	2	9	89	100
KOKSIJDE	148	5		5	19	171	195
NIEUWPOORT	92		1	1	14	105	120
VEURNE	87	1	1	2	24	86	112
TOTAAL ARRONDISSEMENT	435	8	3	11	77	483	571
<b>SAMENVATTING ARRONDISSEMENTEN</b>							
ARR. BRUGGE	2079	57		57	363	2332	2752
ARR. DIKSMUIDE	290	13		13	113	294	420
ARR. IEPER	449	17		17	149	447	613
ARR. KORTRIJK	1467	18		18	329	1559	1906
ARR. OOSTENDE	978	17		17	194	1093	1304
ARR. ROESELARE	671	20	1	21	146	744	911
ARR. TIELT	418	16	2	18	120	439	577
ARR. VEURNE	435	8	3	11	77	483	571
TOTAAL PROVINCIE	6787	166	6	172	1491	7391	9054

(\*) GESTORVEN BINNEN DE 30 DAGEN = DODEN + DODELIJK GEWONDEN

**TABEL 47 - AANTAL VERKEERSONGEVALLEN EN AANTAL SLACHTOFFERS  
PER GEMEENTE, ARRONDISSEMENT EN PROVINCIE - JAAR 1996**

**PROVINCIE WAALS BRABANT**

ADMINISTRATIEVE OMSCHRIJVING	TOTAAL AANTAL ONGE- VALLEN	AANTAL SLACHTOFFERS					TOTAAL
		DODEN	DODELIJK GE- WONDEN	OVER- LEDENEN (*)	ERNSTIG GE- WONDEN	LICHT GE- WONDEN	
<b>ARR. NIJVEL</b>							
BEVEKOM	8				4	7	11
EIGENBRAKEL	89	1		1	6	107	114
KASTEELBRAKEL	56	1		1	9	66	76
CHAUMONT-GISTOUX	44	1		1	3	49	53
COURT-SAINT-ETIENNE	23	1		1	3	27	31
GENEPIEN	79	1		1	25	97	123
GRAVEN	35	1		1	10	33	44
INCOURT	22	3	1	4	7	21	32
ITTER	45	3		3	8	55	66
GELDENAKEN	47	1	1	2	13	52	67
TERHULPEN	26	2		2	9	24	35
MONT-SAINT-GUIBERT	38	1		1	4	55	60
NIJVEL	84	8		8	17	117	142
PERWIJS	35				3	49	52
RIXENSART	66				8	80	88
TUBEKE	66	3		3	10	79	92
VILLERS-LA-VILLE	35		1	1	6	44	51
WATERLOO	121	1		1	12	147	160
WAVER	166	2		2	20	217	239
CHASTRE	6				1	11	12
HELECINE	11				6	10	16
LASNE	36	2		2	6	46	54
ORP-JAUCHE	26				6	30	36
OTTIGNIES-LOUVAIN-LA-NEUVE	77	1	1	2	15	93	110
RAMILLIES	14				4	15	19
REBECQ	42	4	1	5	14	45	64
WALHAIN	25	1		1	7	35	43
<b>TOTAAL PROVINCIE</b>	<b>1322</b>	<b>38</b>	<b>5</b>	<b>43</b>	<b>236</b>	<b>1611</b>	<b>1890</b>

(\*) GESTORVEN BINNEN DE 30 DAGEN = DODEN + DODELIJK GEWONDEN

**TABEL 47 - AANTAL VERKEERSONGEVALLEN EN AANTAL SLACHTOFFERS  
PER GEMEENTE, ARRONDISSEMENT EN PROVINCIE - JAAR 1996**

**PROVINCIE HENEGOUWEN**

ADMINISTRATIEVE OMSCHRIJVING	TOTAAL AANTAL ONGE- VALLEN	AANTAL SLACHTOFFERS					TOTAAL
		DODEN	DODELIJK GE- WONDEN	OVER- LEDENEN (*)	ERNSTIG GE- WONDEN	LICHT GE- WONDEN	
<b>ARR. AAT</b>							
AAT	97	1	1	2	39	101	142
BELOEIL	36	1		1	8	43	52
BERNISSART	38				13	46	59
BRUGELETTE	12				3	15	18
CHIEVRES	27				10	28	38
ELZELE	18	2		2	6	17	25
VLOESBERG	11				4	8	12
FRASNES-LEZ-ANVAING	30				13	35	48
TOTAAL ARRONDISSEMENT	269	4	1	5	96	293	394
<b>ARR. CHARLEROI</b>							
CHAPELLE-LEZ-HERLAIMONT	42	1		1	18	48	67
CHARLEROI	1100	17	3	20	232	1386	1638
CHATELET	136	2		2	22	156	180
COURCELLES	99	2		2	20	117	139
FARCIENNES	43	1	1	2	16	38	56
FLEURUS	126	2	2	4	50	130	184
FONTAINE-L'EVEQUE	46	1		1	13	55	69
GERPINNES	62	5	1	6	29	60	95
MANAGE	54	1		1	15	60	76
MONTIGNY-LE-TILLEUL	49	1	1	2	14	55	71
PONT-A-CELLES	43	1	1	2	19	43	64
SENEFFE	55	2	1	3	24	54	81
AISEAU-PRESLES	27				6	34	40
LES BONS VILLERS	38				12	43	55
TOTAAL ARRONDISSEMENT	1920	36	10	46	490	2279	2815
<b>ARR. BERGEN</b>							
BOUSSU	55	1		1	18	66	85
DOUR	36				19	29	48
FRAMERIES	54	2		2	12	61	75
HENSIES	15	3		3	13	13	29
JURBEKE	30				12	32	44

(\*) GESTORVEN BINNEN DE 30 DAGEN = DODEN + DODELIJK GEWONDEN



## TABEL 47 - AANTAL VERKEERSONGEVALLEN EN AANTAL SLACHTOFFERS

PER GEMEENTE, ARRONDISSEMENT EN PROVINCIE - JAAR 1996

## PROVINCIE HENEGOUWEN

ADMINISTRATIEVE OMSCHRIJVING	TOTAAL AANTAL ONGE- VALLEN	AANTAL SLACHTOFFERS					TOTAAL
		DODEN	DODELIJK GE- WONDEN	OVER- LEDENEN (* )	ERNSTIG GE- WONDEN	LICHT GE- WONDEN	
LENS	10	1		1	6	5	12
BERGEN	343	11		11	69	422	502
QUAREGNON	53	1		1	15	75	91
QUIEVRAIN	9				1	9	10
SAINT-GHISLAIN	93	8		8	38	106	152
COLFONTAINE	41				13	50	63
HONNELLES	4				1	8	9
QUEVY	37	2		2	26	32	60
TOTAAL ARRONDISSEMENT	780	29		29	243	908	1180
<b>ARR. MOESKROEN</b>							
MOESKROEN	287	2		2	24	363	389
KOMEN-WAASTEN	75	2		2	25	64	91
TOTAAL ARRONDISSEMENT	362	4		4	49	427	480
<b>ARR. ZINNIK</b>							
'S GRAVENBRAKEL	64	5		5	17	71	93
EDINGEN	44	1		1	12	46	59
LA LOUVIERE	273	6		6	43	339	388
LESSEN	59	1		1	27	57	85
LE ROEULX	53	3	2	5	17	55	77
OPZULLIK	43	6		6	26	38	70
ZINNIK	90	6		6	33	95	134
ECAUSSINNES	37	1		1	6	42	49
TOTAAL ARRONDISSEMENT	663	29	2	31	181	743	955
<b>ARR. THUIN</b>							
ANDERLUES	34				19	42	61
BEAUMONT	43	1	1	2	28	53	83
BINCHE	122	6	1	7	29	130	166
CHIMAY	44	4		4	27	50	81
ERQUELINNES	36	3	1	4	8	42	54
FROIDCHAPELLE	13				6	13	19
LOBBES	23	2		2	5	23	30

(\*) GESTORVEN BINNEN DE 30 DAGEN = DODEN + DODELIJK GEWONDEN

**TABEL 47 - AANTAL VERKEERSONGEVALLEN EN AANTAL SLACHTOFFERS  
PER GEMEENTE, ARRONDISSEMENT EN PROVINCIE - JAAR 1996**

**PROVINCIE HENEGOUWEN**

ADMINISTRATIEVE OMSCHRIJVING	TOTAAL AANTAL ONGE- VALLEN	AANTAL SLACHTOFFERS					TOTAAL
		DODEN	DODELIJK GE- WONDEN	OVER- LEDENEN (*)	ERNSTIG GE- WONDEN	LICHT GE- WONDEN	
MERBES-LE-CHATEAU	21	2		2	10	20	32
MOMIGNIES	13				10	6	16
THUIN	44				19	46	65
ESTINNES	8	3		3	2	6	11
HAM-SUR-HEURE-NALINNES	38		1	1	16	41	58
MORLANWELZ	37	2		2	16	43	61
SIVRY-RANCE	21				25	19	44
TOTAAL ARRONDISSEMENT	497	23	4	27	220	534	781
<b>ARR. DOORNIK</b>							
ANTOING	14	2		2	7	17	26
CELLES	21	1		1	8	26	35
ESTAIMPUIS	47	1		1	9	56	66
PECQ	40	1		1	16	42	59
PERUWELZ	86	1		1	26	91	118
RUMES	12				1	16	17
DOORNIK	291	14	1	15	54	359	428
BRUNEHAUT	25				8	24	32
LEUZE-EN-HAINAUT	50	5	1	6	11	58	75
MONT-DE-L'ENCLUS	21				7	21	28
TOTAAL ARRONDISSEMENT	607	25	2	27	147	710	884
<b>SAMENVATTING ARRONDISSEMENTEN</b>							
ARR. AAT	269	4	1	5	96	293	394
ARR. CHARLEROI	1920	36	10	46	490	2279	2815
ARR. BERGEN	780	29		29	243	908	1180
ARR. MOESKROEN	362	4		4	49	427	480
ARR. ZINNIK	663	29	2	31	181	743	955
ARR. THUIN	497	23	4	27	220	534	781
ARR. DOORNIK	607	25	2	27	147	710	884
TOTAAL PROVINCIE	5098	150	19	169	1426	5894	7489

(\*) GESTORVEN BINNEN DE 30 DAGEN = DODEN + DODELIJK GEWONDEN

**TABEL 47 - AANTAL VERKEERSONGEVALLEN EN AANTAL SLACHTOFFERS  
PER GEMEENTE, ARRONDISSEMENT EN PROVINCIE - JAAR 1996**

**PROVINCIE LUIK**

ADMINISTRATIEVE OMSCHRIJVING	TOTAAL AANTAL ONGE- VALLEN	AANTAL SLACHTOFFERS					TOTAAL
		DODEN	DODELIJK GE- WONDEN	OVER- LEDENEN (*)	ERNSTIG GE- WONDEN	LICHT GE- WONDEN	
<b>ARR. HOEI</b>							
AMAY	38	2		2	12	45	59
BURDINNE	17	3		3	6	13	22
CLAVIER	21	3		3	9	20	32
FERRIERES	19	1		1	3	32	36
HAMOIR	12				3	13	16
HERON	22				6	26	32
HOEI	94	4		4	26	89	119
MARCHIN	21	1		1	10	22	33
MODAVE	30	3	1	4	7	36	47
NANDRIN	32	2	1	3	10	47	60
OUFFET	15	1		1	9	9	19
VERLAINE	11				1	16	17
VILLERS-LE-BOUILLET	58	2	1	3	21	68	92
WANZE	34	4		4	7	38	49
ANTHISNES	8	1		1	2	9	12
ENGIS	23	1		1	7	21	29
TINLOT	24	2		2	8	19	29
<b>TOTAAL ARRONDISSEMENT</b>	<b>479</b>	<b>30</b>	<b>3</b>	<b>33</b>	<b>147</b>	<b>523</b>	<b>703</b>
<b>ARR. LUIK</b>							
ANS	129	4		4	17	162	183
AWANS	36	1		1	11	33	45
AYWAILLE	70	5	1	6	18	74	98
BITSINGEN	33				13	32	45
BEYNE-HEUSAY	26	1		1	7	37	45
CHAUDFONTAINE	59	1		1	20	57	78
COMBLAIN-AU-PONT	22	2		2	3	27	32
DALHEM	27	1		1	7	25	33
ESNEUX	69		1	1	18	75	94
FLERON	69				11	89	100
HERSTAL	176	2	1	3	16	221	240
JUPRELLE	36	4		4	12	38	54
LUIK	957	18	1	19	65	1232	1316
OUPEYE	66	1		1	6	90	97

(\*) GESTORVEN BINNEN DE 30 DAGEN = DODEN + DODELIJK GEWONDEN

**TABEL 47 - AANTAL VERKEERSONGEVALLEN EN AANTAL SLACHTOFFERS  
PER GEMEENTE, ARRONDISSEMENT EN PROVINCIE - JAAR 1996**

**PROVINCIE LUIK**

ADMINISTRATIEVE OMSCHRIJVING	TOTAAL AANTAL ONGE- VALLEN	AANTAL SLACHTOFFERS					TOTAAL
		DODEN	DODELIJK GE- WONDEN	OVER- LEDENEN (*)	ERNSTIG GE- WONDEN	LICHT GE- WONDEN	
SAINT-NICOLAS	24				2	30	32
SERAING	250	5		5	24	326	355
SOUMAGNE	77	5		5	21	78	104
SPRIMONT	34				6	48	54
WEZET	67				9	81	90
GRACE-HOLLOGNE	84	3		3	18	100	121
BLEGNY	35	3		3	9	30	42
FLEMALLE	116	5		5	8	146	159
NEUPRE	35	2		2	7	47	56
TROOZ	29				8	31	39
<b>TOTAAL ARRONDISSEMENT</b>	<b>2526</b>	<b>63</b>	<b>4</b>	<b>67</b>	<b>336</b>	<b>3109</b>	<b>3512</b>
<b>ARR. VERVIERS</b>							
AMEL	22	1		1	5	28	34
AUBEL	12				7	9	16
BAELEN	32	2		2	9	25	36
BULLINGEN	25	3		3	12	25	40
BUTGENBACH	25	1		1	14	17	32
DISON	40	1		1	3	48	52
EUPEN	88	1		1	23	90	114
HERVE	92	2	1	3	23	111	137
JALHAY	35				5	40	45
KELMIS	34	1		1	4	40	45
LIERNEUX	13	3		3	5	13	21
LIMBURG	28	2		2	11	27	40
LONTZEN	24				13	23	36
MALMEDY	51	1	1	2	12	51	65
OLNE	16				6	22	28
PEPINSTER	29	1		1	4	31	36
RAEREN	32	3		3	9	30	42
SANKT VITH	41				15	42	57
SPA	51	2		2	6	62	70
STAVELOT	43	3	1	4	33	38	75
STOUMONT	23				8	22	30
THEUX	55				15	70	85
VERVIERS	187	4		4	48	211	263

(\*) GESTORVEN BINNEN DE 30 DAGEN = DODEN + DODELIJK GEWONDEN

**TABEL 47 - AANTAL VERKEERSONGEVALLEN EN AANTAL SLACHTOFFERS  
PER GEMEENTE, ARRONDISSEMENT EN PROVINCIE - JAAR 1996**

**PROVINCIE LUIK**

ADMINISTRATIEVE OMSCHRIJVING	TOTAAL AANTAL ONGE- VALLEN	AANTAL SLACHTOFFERS					TOTAAL
		DODEN	DODELIJK GE- WONDEN	OVER- LEDENEN (* )	ERNSTIG GE- WONDEN	LICHT GE- WONDEN	
WEISMES	23				7	25	32
WELKENRAEDT	38	1		1	9	53	63
TROIS-PONTS	7	1		1	4	4	9
BURG-REULAND	27	1		1	15	33	49
PLOMBIERES	30	1		1	12	30	43
THIMISTER-CLERMONT	20	2		2	7	21	30
<b>TOTAAL ARRONDISSEMENT</b>	<b>1143</b>	<b>37</b>	<b>3</b>	<b>40</b>	<b>344</b>	<b>1241</b>	<b>1625</b>
<b>ARR. BORGWORM</b>							
BERLOZ	18	1		1	7	15	23
BRAIVES	31	1		1	10	40	51
CRISNEE	23				7	33	40
DONCEEL	8	1		1	4	4	9
FEXHE-LE-HAUT-CLOCHER	9				4	5	9
GEER	20	1	1	2	4	25	31
HANNUIT	55	3		3	14	73	90
LIJSEM	12		1	1	5	12	18
OERLE	10				2	19	21
REMICOURT	5				5	3	8
SAINT-GEORGES-SUR-MEUSE	17	1		1	11	13	25
BORGWORM	65	2		2	16	75	93
WASSEIGES	5				1	8	9
FAIMES	19				8	24	32
<b>TOTAAL ARRONDISSEMENT</b>	<b>297</b>	<b>10</b>	<b>2</b>	<b>12</b>	<b>98</b>	<b>349</b>	<b>459</b>
<b>SAMENVATTING ARRONDISSEMENTEN</b>							
ARR. HOEI	479	30	3	33	147	523	703
ARR. LUIK	2526	63	4	67	336	3109	3512
ARR. VERVIERS	1143	37	3	40	344	1241	1625
ARR. BORGWORM	297	10	2	12	98	349	459
<b>TOTAAL PROVINCIE</b>	<b>4445</b>	<b>140</b>	<b>12</b>	<b>152</b>	<b>925</b>	<b>5222</b>	<b>6299</b>

(\* ) GESTORVEN BINNEN DE 30 DAGEN = DODEN + DODELIJK GEWONDEN

## TABEL 47 - AANTAL VERKEERSONGEVALLEN EN AANTAL SLACHTOFFERS

PER GEMEENTE, ARRONDISSEMENT EN PROVINCIE - JAAR 1996

## PROVINCIE LUXEMBURG

ADMINISTRATIEVE OMSCHRIJVING	TOTAAL	AANTAL SLACHTOFFERS					TOTAAL
	AANTAL ONGE- VALLEN	DODEN	DODELIJK GE- WONDEN	OVER- LEDENEN (*)	ERNSTIG GE- WONDEN	LICHT GE- WONDEN	
<b>ARR. AARLEN</b>							
AARLEN	172	8	2	10	46	209	265
ATTERT	12		1	1	6	18	25
AUBANGE	90	5		5	22	112	139
MARTELANGE	11	1		1	5	13	19
MESSANCY	48	2		2	15	59	76
TOTAAL ARRONDISSEMENT	333	16	3	19	94	411	524
<b>ARR. BASTENAKEN</b>							
BASTENAKEN	94	4		4	44	91	139
BERTOEGNE	11	3		3	6	7	16
FAUVILLERS	12				6	11	17
HOUFFALIZE	25				15	32	47
VIELSALM	37	3	1	4	16	30	50
VAUX-SUR-SURE	18	1		1	9	17	27
GOUVY	19	2		2	13	12	27
SAINTE-ODE	11	1		1	9	3	13
TOTAAL ARRONDISSEMENT	227	14	1	15	118	203	336
<b>ARR. MARCHE-EN-FAMENNE</b>							
DURBUY	57	3		3	32	44	79
EREZEE	14				8	10	18
HOTTON	33	4	1	5	16	35	56
LA ROCHE-EN-ARDENNE	32	1		1	25	33	59
MARCHE-EN-FAMENNE	97	2		2	28	96	126
NASSOGNE	21	1		1	8	18	27
RENDEUX	8				4	8	12
TENNEVILLE	22		1	1	9	22	32
MANHAY	14	3		3	4	12	19
TOTAAL ARRONDISSEMENT	298	14	2	16	134	278	428
<b>ARR. NEUFCHATEAU</b>							
BERTRIX	38	5		5	9	37	51
BOUILLON	42	3		3	15	49	67

(\*) GESTORVEN BINNEN DE 30 DAGEN = DODEN + DODELIJK GEWONDEN

## TABEL 47 - AANTAL VERKEERSONGEVALLLEN EN AANTAL SLACHTOFFERS

PER GEMEENTE, ARRONDISSEMENT EN PROVINCIE - JAAR 1996

PROVINCIE LUXEMBURG

ADMINISTRATIEVE OMSCHRIJVING	TOTAAL	AANTAL SLACHTOFFERS					TOTAAL
	AANTAL ONGE- VALLEN	DODEN	DODELIJK GE- WONDEN	OVER- LEDENEN (*)	ERNSTIG GE- WONDEN	LICHT GE- WONDEN	
DAVERDISSE	1					1	1
HERBEUMONT	8				2	10	12
LEGLISE	33	1		1	11	40	52
LIBIN	24				11	26	37
NEUFCHATEAU	42	1		1	12	45	58
PALISEUL	26				8	27	35
SAINT-HUBERT	26				16	25	41
TELLIN	21	1		1	11	23	35
WELLIN	20				7	22	29
LIBRAMONT-CHEVIGNY	71	3		3	32	76	111
<b>TOTAAL ARRONDISSEMENT</b>	<b>352</b>	<b>14</b>		<b>14</b>	<b>134</b>	<b>381</b>	<b>529</b>
<b>ARR. VIRTON</b>							
CHINY	15		1	1	6	13	20
ETALLE	30	3	1	4	11	35	50
FLORENVILLE	32	2	1	3	12	33	48
MEIX-DEVANT-VIRTON	18	1		1	8	20	29
MUSSON	14				5	14	19
SAINT-LEGER	24	1		1	11	23	35
TINTIGNY	9	1		1	9	7	17
VIRTON	65	1		1	26	65	92
HABAY	37	1		1	11	41	53
ROUVROY	9				4	7	11
<b>TOTAAL ARRONDISSEMENT</b>	<b>253</b>	<b>10</b>	<b>3</b>	<b>13</b>	<b>103</b>	<b>258</b>	<b>374</b>
<b>SAMENVATTING ARRONDISSEMENTEN</b>							
ARR. AARLEN	333	16	3	19	94	411	524
ARR. BASTENAKEN	227	14	1	15	118	203	336
ARR. MARCHE-EN-FAMENNE	298	14	2	16	134	278	428
ARR. NEUFCHATEAU	352	14		14	134	381	529
ARR. VIRTON	253	10	3	13	103	258	374
<b>TOTAAL PROVINCIE</b>	<b>1463</b>	<b>68</b>	<b>9</b>	<b>77</b>	<b>583</b>	<b>1531</b>	<b>2191</b>

(\*) GESTORVEN BINNEN DE 30 DAGEN = DODEN + DODELIJK GEWONDEN

## TABEL 47 - AANTAL VERKEERSONGEVALLEN EN AANTAL SLACHTOFFERS

PER GEMEENTE, ARRONDISSEMENT EN PROVINCIE - JAAR 1996

## PROVINCIE NAMEN

ADMINISTRATIEVE OMSCHRIJVING	TOTAAL AANTAL ONGE- VALLEN	AANTAL SLACHTOFFERS					TOTAAL
		DODEN	DODELIJK GE- WONDEN	OVER- LEDENEN (*)	ERNSTIG GE- WONDEN	LICHT GE- WONDEN	
<b>ARR. DINANT</b>							
ANHEE	27	2		2	15	34	51
BEAURAING	56				17	58	75
BIEVRE	14	2		2	6	12	20
CINEY	59	5		5	20	76	101
DINANT	78	6	2	8	21	70	99
GEDINNE	20	1		1	5	17	23
HAMOIS	24	2		2	6	26	34
HAVELANGE	26	2		2	9	31	42
HOUYET	41	3		3	20	41	64
ONHAYE	18		1	1	14	18	33
ROCHEFORT	60	2		2	22	61	85
SOMME-LEUZE	17				3	20	23
YVOIR	31				18	22	40
HASTIERE	21	1		1	7	23	31
VRESSE-SUR-SEMOIS	12	2		2	6	9	17
<b>TOTAAL ARRONDISSEMENT</b>	<b>504</b>	<b>28</b>	<b>3</b>	<b>31</b>	<b>189</b>	<b>518</b>	<b>738</b>
<b>ARR. NAMEN</b>							
ANDENNE	77	2		2	32	75	109
ASSESE	38	2		2	13	42	57
EGHEZEE	62				41	53	94
FLOREFFE	32	1		1	7	43	51
FOSES-LA-VILLE	46	2		2	19	36	57
GESVES	22	1		1	13	19	33
METTET	45				12	50	62
NAMEN	431	11		11	36	588	635
OHEY	15				3	20	23
PROFONDEVILLE	49	4		4	13	57	74
SOMBREFFE	30	3		3	9	34	46
SAMBREVILLE	68				26	86	112
FERNELMONT	29	1		1	16	37	54
JEMEPPE-SUR-SAMBRE	64	2		2	25	73	100
LA BRUYERE	25				18	26	44
GEMBLoux	97	8		8	33	107	148
<b>TOTAAL ARRONDISSEMENT</b>	<b>1130</b>	<b>37</b>		<b>37</b>	<b>316</b>	<b>1346</b>	<b>1699</b>

(\*) GESTORVEN BINNEN DE 30 DAGEN = DODEN + DODELIJK GEWONDEN



**TABEL 47 - AANTAL VERKEERSONGEVALLEN EN AANTAL SLACHTOFFERS  
PER GEMEENTE, ARRONDISSEMENT EN PROVINCIE - JAAR 1996**

**PROVINCIE NAMEN**

ADMINISTRATIEVE OMSCHRIJVING	TOTAAL	AANTAL SLACHTOFFERS					TOTAAL
	AANTAL ONGE- VALLEN	DODEN	DODELIJK GE- WONDEN	OVER- LEDENEN (*)	ERNSTIG GE- WONDEN	LICHT GE- WONDEN	
<b>ARR. PHILIPPEVILLE</b>							
CERFONTAINE	27	6	1	7	16	26	49
COUVIN	70	5	3	8	30	51	89
DOISCHE	16	1		1	5	17	23
FLORENNES	42	4		4	23	40	67
PHILIPPEVILLE	50	5		5	16	51	72
WALCOURT	88	2		2	39	85	126
VIROINVAL	31	2		2	12	26	40
TOTAAL ARRONDISSEMENT	324	25	4	29	141	296	466
<b>SAMENVATTING ARRONDISSEMENTEN</b>							
ARR. DINANT	504	28	3	31	189	518	738
ARR. NAMEN	1130	37		37	316	1346	1699
ARR. PHILIPPEVILLE	324	25	4	29	141	296	466
TOTAAL PROVINCIE	1958	90	7	97	646	2160	2903

(\*) GESTORVEN BINNEN DE 30 DAGEN = DODEN + DODELIJK GEWONDEN