

ISSN 0771 - 0577

KONINKRIJK BELGIË

MINISTERIE VAN ECONOMISCHE ZAKEN

NATIONAAL INSTITUUT VOOR DE STATISTIEK

Leuvenseweg, 44 - 1000 BRUSSEL

Tel. : 548.62.11

**VERKEERSONGEVALLLEN  
OP DE OPENBARE WEG  
MET DODEN OF GEWONDEN**

**JAAR 1994**



KONINKRIJK BELGIË

MINISTERIE VAN ECONOMISCHE ZAKEN

NATIONAAL INSTITUUT VOOR DE STATISTIEK

Leuvenseweg, 44 - 1000 BRUSSEL

Tel. : 548.62.11

# VERKEERSONGEVALLEN OP DE OPENBARE WEG MET DODEN OF GEWONDEN

## JAAR 1994

Verkrijgbaar bij het NATIONAAL INSTITUUT VOOR DE STATISTIEK

Leuvenseweg, 44 - 1000 Brussel  
Rubenslei, 2 - 2018 Antwerpen  
Coupure rechts, 620 - 9000 Gent

België : 250 BEF  
Buitenland : 315 BEF

Postrekening N° 000-2005886-23 van het  
NIS, Leuvenseweg, 44 - 1000 Brussel

**Auteursrecht voorbehouden**

Het reproduceren van de inhoud van deze publikatie is niet toegelaten, noch geheel, noch gedeeltelijk, noch in de oorspronkelijke, noch in bewerkte vorm, tenzij met schriftelijke machtiging vanwege het **Nationaal Instituut voor de Statistiek**.

Het gebruiken van de inhoud van deze publikatie als toelichting of bewijsvoering in een artikel, een boekbespreking of een boek is toegestaan, mits de bron duidelijk en nauwkeurig wordt vermeld.

**Verantwoordelijke uitgever** : Claude Cheruy, Leuvenseweg 44, 1000 Brussel

## INHOUDSOPGAVE.

	Blz
<b>VOORWOORD</b> .....	9
 <b>STATISTIEK VAN DE BLOEDAFNEMINGEN INGEVOLGE VERKEERSONGEVALLLEN OP DE OPENBARE WEG.</b>	
<b>Tabel A1</b> - Evolutie van het aantal bloedonderzoekingen ingevolge verkeersongevallen op de openbare weg volgens de leeftijd van de betrokken personen - Periode 1979-1994 .....	13
<b>Tabel A2</b> - Evolutie van het aantal bloedonderzoekingen ingevolge verkeersongevallen op de openbare weg volgens het vastgestelde alcoholgehalte - Periode 1979-1994 .....	14
<b>Tabel A3</b> - Aantal bloedafnemingen per kwartaal en volgens het uur - Jaar 1994 .....	15
<b>Tabel A4</b> - Aantal bloedafnemingen volgens het geslacht en de leeftijd van de persoon - Jaar 1994 .....	15
<b>Tabel A5</b> - Aantal bloedafnemingen volgens het alcoholgehalte en de klinische gegevens - Jaar 1994 .....	16
 <b>STATISTIEK VAN DE VERKEERSONGEVALLLEN OP DE OPENBARE WEG MET DODEN EN/OF GEWONDEN.</b>	
<b>Grafiek 1</b> - Aantal ongevallen naar de aard van het ernstigste letsel - Periode 1979 - 1994 .....	19
<b>Grafiek 2</b> - Aantal slachtoffers - Periode 1979 - 1994 .....	19
<b>Tabel 1</b> - Aantal ongevallen - Periode 1980 - 1994 .....	20
<b>Tabel 2</b> - Aantal slachtoffers - Periode 1977 - 1994 .....	21
<b>Grafiek 3</b> - Indeling van de ongevallen volgens de maand - jaar 1994 .....	22
<b>Grafiek 4</b> - Evolutie van de bevolking en aantal personenwagens - Periode 1976 - 1994 .....	22
<b>Tabel 3</b> - Indeling van de ongevallen en de slachtoffers volgens de maand van het ongeval - Periode 1990 - 1994 .....	23
<b>Tabel 4</b> - Evolutie van enkele algemene gegevens die de gevaarsrisico's determineren - Periode 1977 - 1994 .....	24
<b>Grafiek 5</b> - Indeling van de verkeersongevallen per gewest - jaar 1994 .....	25
<b>Grafiek 6</b> - Indeling slachtoffers naar de aard van de weggebruiker (in %) - Periode 1984 - 89 - 94 .....	25
<b>Tabel 5</b> - Aantal verkeersongevallen en aantal slachtoffers per gewest - Jaar 1994 .....	26
<b>Tabel 6</b> - Aantal ongevallen en aantal slachtoffers per provincie - Jaar 1994	
a) Botsing tussen 2 of meer weggebruikers .....	26
b) Botsing met hindernis buiten de rijbaan .....	27
c) Botsing met hindernis op de rijbaan .....	27
c) Andere ongevallen .....	28
d) Totaal .....	28
<b>Tabel 7</b> - Aantal ongevallen en aantal slachtoffers in de verschillende dagen van de week en per uur - Jaar 1994 .....	29
<b>Tabel 8</b> - Aantal ongevallen volgens de uren van iedere dag van de week - Jaar 1994 .....	30
a) Aantal ongevallen met doden en aantal doden volgens de uren van iedere dag van de week - Jaar 1994 .....	31
b) Aantal ongevallen met dodelijk gewonden en aantal dodelijk gewonden volgens de uren van iedere dag van de week - Jaar 1994 .....	32
c) Aantal ongevallen met ernstig gewonden en aantal ernstig gewonden volgens de uren van iedere dag van de week - Jaar 1994 .....	33
d) Aantal ongevallen met licht gewonden en aantal licht gewonden volgens de uren van iedere dag van de week - Jaar 1994 .....	34
e) Totaal aantal ongevallen en totaal aantal slachtoffers volgens de uren van iedere dag van de week - Jaar 1994 .....	35

Tabel 9	- Daggemiddelde van het aantal ongevallen en het aantal slachtoffers - Periode 1978 - 1994 .....	36
Tabel 10	- Indeling van de ongevallen en slachtoffers op de 20 dagen van het jaar met grootste aantal ongevallen - Jaar 1994 .....	36
Tabel 11	- Aantal ongevallen in of buiten agglomeratie - Periode 1978 - 1994 .....	37
Tabel 12	- Aantal slachtoffers van ongevallen in of buiten agglomeratie - Periode 1978 - 1994 .....	38
Tabel 13	- Aantal ongevallen en slachtoffers in of buiten agglomeratie volgens het gewest - Jaar 1994 .....	39
Tabel 14	- Aantal ongevallen en slachtoffers in of buiten agglomeratie volgens het gewest en de aard van de weg - Jaar 1994 .....	40
Grafiek 7	- Aantal slachtoffers naar de aard van de weggebruiker - Periode 1980 - 1994 .....	41
Tabel 15	- Aantal slachtoffers naar de aard van de weggebruiker - Jaar 1994 .....	43
Tabel 16	- Aantal ongevallen en slachtoffers volgens de aard van het ongeval - eerste aanrijding - Jaar 1994 .....	44
Tabel 17	- Indeling van het aantal ongevallen en de slachtoffers, naar de aard van de betrokken weggebruikers : aanrijdingen tussen 2 weggebruikers - Jaar 1994	
	a) Aantal aanrijdingen en hun slachtoffers tussen 2 weggebruikers .....	45
	b) Aantal doden en aantal dodelijke gewonden in aanrijdingen tussen 2 weggebruikers .....	46
	c) Aantal ernstig gewonden en aantal licht gewonden in aanrijdingen tussen 2 weggebruikers .....	47
Tabel 18	- Indeling van het aantal ongevallen en de slachtoffers naar de aard van de betrokken weggebruikers : aanrijding met hindernis op de rijbaan - Jaar 1994	
	a) Aantal aanrijdingen met hindernis op de rijbaan .....	48
	b) Aantal slachtoffers in aanrijdingen met hindernis op de rijbaan .....	49
Tabel 19	- Indeling van het aantal ongevallen en de slachtoffers naar de aard van de betrokken weggebruikers : aanrijdingen met hindernis buiten de rijbaan - Jaar 1994	
	a) Aantal aanrijdingen met hindernis buiten de rijbaan .....	51
	b) Aantal slachtoffers in aanrijdingen met hindernis buiten de rijbaan .....	52
Tabel 20	- Indeling van het aantal ongevallen en het aantal slachtoffers naar de aard van de betrokken weggebruikers - Jaar 1994 - Een bestuurder, geen hindernis - Andere ongevallen of onbekend .....	54
Tabel 21A	- Aantal ongevallen volgens de aard van het ongeval, de ernst der gevolgen en aantal slachtoffers ingedeeld naar de aard van de weg - Jaar 1994 .....	55
Tabel 21B	- Aantal ongevallen buiten kruispunten volgens het meest ernstige gevolg en aantal slachtoffers ingedeeld volgens de aard van de weg - Jaar 1994 .....	56
Tabel 21C	- Aantal ongevallen op kruispunten volgens het meest ernstige gevolg en aantal slachtoffers ingedeeld volgens het soort kruispunt - Jaar 1994 .....	56
Tabel 22	- Aantal ongevallen met 1, 2, 3 aanrijdingen volgens de type aanrijding en de ernst der gevolgen - Jaar 1994 .....	57
Tabel 23	- Beweging of inzicht en dynamica van de weggebruikers - Jaar 1994 .....	60
Tabel 24	- Aantal voetgangers betrokken bij verkeersongevallen en hun plaats op de weg - Jaar 1994 .....	61
Tabel 25	- Aantal lichte tweewielers (fietsers of tweewielige bromfietsers) betrokken bij verkeersongevallen en hun plaats op de weg - Jaar 1994 .....	62
Tabel 26	- Ongevalsfactoren volgens de type van de eerste aanrijding - Jaar 1994 .....	63
Grafiek 8	- Ongevalsfactoren - Jaar 1994 .....	65
Tabel 27	- Ongevalsfactoren volgens de ernst der gevolgen - Jaar 1994 .....	66
Tabel 28	- Aantal ongevallen en slachtoffers volgens de lichtgesteldheid en de aard van de bebouwing langs de weg - Jaar 1994 .....	67
Tabel 29	- Aantal ongevallen en slachtoffers volgens de weergesteldheid - Jaar 1994 .....	68

Tabel 30	- Aantal ongevallen en aantal slachtoffers volgens de staat van de weg - Jaar 1994 .....	69
Tabel 31	- Aantal ongevallen en aantal slachtoffers volgens sommige plaatselijke karakteristieken van het ongeval - Jaar 1994 .....	70
Grafiek 9	- Aantal slachtoffers volgens leeftijdsklasse - Jaar 1994 .....	71
Tabel 32	- Aantal bestuurders en aantal slachtoffers volgens leeftijdsklasse en het geslacht - Jaar 1994 .....	74
Tabel 33	- Aantal in ongevallen betrokken voetgangers en aantal slachtoffers onder hen volgens de leeftijdsklasse en het geslacht - Jaar 1994 .....	75
Tabel 34	- Aantal bestuurders van personenwagens en slachtoffers onder hen en onder de passagiers, per leeftijdsklasse en geslacht - Jaar 1994 .....	76
Tabel 35	- Aantal bestuurders van autobussen, autocars en minibussen en slachtoffers onder hen en onder de passagiers per leeftijdsklasse en geslacht - Jaar 1994 .....	77
Tabel 36	- Aantal bestuurders van voertuigen voor goederenvervoer en slachtoffers onder hen en onder de passagiers per leeftijdsklasse en geslacht - Jaar 1994 .....	78
Tabel 37	- Aantal bestuurders van landbouwvoertuigen en slachtoffers onder hen en onder de passagiers, per leeftijdsklasse en geslacht - Jaar 1994 .....	79
Tabel 38	- Aantal bestuurders van motorfietsen en slachtoffers onder hen en onder de passagiers, per leeftijdsklasse en geslacht - Jaar 1994 .....	80
Tabel 39	- Aantal bestuurders van bromfietsen en slachtoffers onder hen en onder de passagiers, per leeftijdsklasse en geslacht - Jaar 1994 .....	81
Tabel 40	- Aantal bestuurders van fietsen en slachtoffers onder hen en onder de passagiers, per leeftijdsklasse en geslacht - Jaar 1994 .....	82
Tabel 41	- Aantal ongevallen en slachtoffers waarbij autobestuurders en motorrijders betrokken zijn van 18 tot 24 jaar volgens de dag van de week - Jaar 1994 .....	83
Tabel 42	- Aantal bestuurders en voetgangers die slachtoffers zijn van verkeersongevallen volgens de alcohol test - Jaar 1994 .....	84
Tabel 43	- Aantal ongevallen volgens de toestand van de weggebruikers - Jaar 1994 .....	84
Tabel 44	- Aantal slachtoffers van ongevallen volgens de toestand van de weggebruikers - Jaar 1994 .....	85
Tabel 45	- Aantal ongevallen waarbij klaarblijkelijke dronkenschap werd vastgesteld per uur van iedere dag van de week - Jaar 1994 .....	86
Tabel 46	- Aantal ongevallen waarbij klaarblijkelijke dronkenschap werd vastgesteld en aantal slachtoffers ingedeeld per maand, dag van de week en uur van de dag - Jaar 1994 .....	87

#### RESULTATEN PER GEMEENTE

Tabel 47	- Aantal verkeersongevallen en aantal slachtoffers per gemeente, arrondissement en provincie - Jaar 1994 .....	88
----------	--	----





**STATISTIEK VAN DE VERKEERSONGEVALLEN OP DE OPENBARE WEG MET DODEN EN/OF GEWONDEN**

De statistiek van de verkeersongevallen op de openbare weg heeft enkel betrekking op de verkeersongevallen vastgesteld door de politie of de rijkswacht, en welke plaatsgrepen op de openbare weg en lichamelijk letsel tot gevolg hadden. De verkeersongevallen met uitsluitend materiële schade zijn niet meer in de statistiek opgenomen sedert 1973, terwijl de aanrijdingen op private terreinen er nooit in opgenomen waren.

De gegevens van de tabellen betreffende de bloedafnemingen (tabellen A1, A2, A3, A4 en A5) hebben echter zowel betrekking op de verkeersongevallen met lichamelijk letsel als op de ongevallen met uitsluitend stoffelijke schade.

Volgende definities werden bij het opmaken van de statistische tabellen in acht genomen:

**Ongeval:**

Een ongeval tussen twee of meer weggebruikers wordt beschouwd als één ongeval.

**Aard van het ongeval:**

De aard van het ongeval heeft betrekking op de eerste aanrijding (bvb. auto botst tegen een andere auto en dan tegen een boom: het betreft hier een aanrijding tussen twee weggebruikers).

**Dode:**

Elke persoon die overleed ter plaatse of VOOR opname in het ziekenhuis.

**Dodelijk gewonde:**

Elke persoon die overleed aan de gevolgen van het ongeval en dit binnen de 30 dagen na de datum van dit ongeval, maar die niet is gestorven ter plaatse of voor opname in het ziekenhuis.

**Ernstig gewonde:**

Elke persoon die in een verkeersongeval gewond wordt en wiens toestand zodanig is dat een opname voor meer dan 24 uur in een ziekenhuis noodzakelijk is.

**Licht gewonde:**

Elke persoon die in een verkeersongeval wordt gewond en op wie de bepaling van dodelijk of ernstig gewonde niet van toepassing is.



## VOORWOORD

De statistiek van de verkeersongevallen wordt opgesteld met een formulier dat door de rijkswacht of de gemeentepolitie wordt ingevuld bij elk ongeval dat lichamelijk letsel heeft veroorzaakt.

Het huidige formulier wordt sedert 1 juli 1990 gebruikt. De brochure over het jaar 1990 was dus een overgangsbroschure met een beperkt aantal tabellen, daar de gegevens uit twee verschillende formulieren afkomstig waren.

De daaropvolgende brochures 1991, 1992 en 1993 werden volgens datzelfde overgangsmodel gemaakt.

Vanaf deze uitgave, die betrekking heeft op 1994, worden de gegevens uit het nieuwe formulier ten volle benut. Deze brochure bevat bijgevolg een aantal bijkomende gegevens. Zo vindt u er indelingen van de ongevallen naargelang ze in of buiten de agglomeratie zijn gebeurd, volgens de aard van de aanrijding, aanrijdingen naar de aard van de betrokken weggebruikers, volgens de staat van de weg, naar beweging en intentie van de weggebruikers, volgens de factoren van het ongeval. Tevens werden gegevens over de weggebruikers zelf opgenomen, zoals een positieve alcoholtest, klaarblijkelijke dronkenschap, onpasselijkheid, enz.

Ook werden enkele leeftijdsklassen aangepast aan het EEG-model, waarin de leeftijdsgroep tussen 0 en 24 jaar verder wordt uitgesplitst.

We vestigen eveneens uw aandacht op de uiterst gedetailleerde tabellen over ongevallen, waarbij een voetganger of lichte tweewieler was betrokken.

We hopen dat de brochure in haar nieuwe vorm u voldoening zal schenken.



**STATISTIEK VAN DE BLOEDAFNEMINGEN INGEVOLGE VERKEERSONGEVALLLEN  
OP DE OPENBARE WEG**



Periode 1979 - 1994

**Tabel A1.- EVOLUTIE VAN HET AANTAL BLOEDONDERZOEKINGEN INGEVOLGE VERKEERSONGEVALLEN  
OP DE OPENBARE WEG VOLGENS DE LEEFTIJD VAN DE BETROKKEN PERSONEN**

a) In absolute cijfers

JAAR	Minder dan 20 jaar	20 tot 24 jaar	25 tot 29 jaar	30 tot 34 jaar	35 tot 39 jaar	40 tot 44 jaar	45 tot 49 jaar	50 tot 54 jaar	55 tot 59 jaar	60 tot 64 jaar	65 tot 69 jaar	70 tot 75 jaar	Leeftijd onbekend	Totaal
1979	617	2 099	1 803	1 448	1 162	1 122	860	634	433	171	117	72	1 624	12 162
1980	649	2 391	1 957	1 576	1 375	1 149	972	698	483	204	143	70	1 896	13 563
1981	682	2 389	1 933	1 631	1 348	1 178	945	704	420	214	126	97	1 916	13 583
1982	622	2 326	2 008	1 732	1 427	1 183	934	746	445	252	124	96	1 908	13 803
1983	543	2 167	1 816	1 621	1 315	1 056	824	729	448	251	87	96	1 714	12 667
1984	520	2 312	1 967	1 769	1 513	1 213	985	773	491	241	134	74	1 948	13 940
1985	518	2 393	2 098	1 919	1 653	1 277	1 048	809	544	276	117	64	1 567	14 283
1986	462	2 120	1 963	1 740	1 488	1 194	905	686	474	286	119	67	1 510	13 014
1987	424	2 039	1 977	1 669	1 493	1 212	874	617	472	209	113	49	1 569	12 717
1988	335	1 568	1 511	1 311	1 082	924	667	490	327	155	86	27	(1) 6 091	14 574
1989	337	1 519	1 636	1 458	1 208	1 012	697	525	329	206	118	50	(1) 6 034	15 129
1990	354	1 799	1 751	1 591	1 361	1 094	839	560	384	236	130	45	(1) 5 057	15 201
1991	365	1 557	1 536	1 474	1 300	1 147	814	516	367	223	89	41	(1) 4 872	14 301
1992	300	1 471	1 533	1 465	1 300	1 079	771	556	344	188	123	54	(1) 5 153	14 337
1993	274	1 431	1 489	1 397	1 277	1 156	783	541	394	203	112	59	(1) 5 293	14 409
1994	201	1 090	1 213	1 116	1 013	995	722	483	276	173	105	58	(1) 4 786	12 231

b) Percentages

JAAR	Minder dan 20 jaar	20 tot 24 jaar	25 tot 29 jaar	30 tot 34 jaar	35 tot 39 jaar	40 tot 44 jaar	45 tot 49 jaar	50 tot 54 jaar	55 tot 59 jaar	60 tot 64 jaar	65 tot 69 jaar	70 tot 75 jaar	Leeftijd onbekend	Totaal
1979	5,1	17,2	14,8	11,9	9,6	9,2	7,1	5,2	3,6	1,4	1,0	0,6	13,3	100,0
1980	4,8	17,6	14,4	11,6	10,1	8,5	7,2	5,1	3,6	1,5	1,1	0,5	14,0	100,0
1981	5,0	17,6	14,2	12,0	9,9	8,7	7,0	5,2	3,1	1,6	0,9	0,7	14,1	100,0
1982	4,5	17,0	14,5	12,5	10,3	8,6	6,8	5,4	3,2	1,8	0,9	0,7	13,8	100,0
1983	4,3	17,0	14,3	12,8	10,4	8,4	6,5	5,8	3,5	2,0	0,7	0,8	13,5	100,0
1984	3,7	16,6	14,1	12,7	10,9	8,7	7,1	5,5	3,5	1,7	1,0	0,5	14,0	100,0
1985	3,6	16,9	14,7	13,4	11,6	8,9	7,3	5,7	3,8	1,9	0,8	0,4	11,0	100,0
1986	3,6	16,3	15,1	13,4	11,4	9,2	6,9	5,3	3,6	2,2	0,9	0,5	11,6	100,0
1987	3,3	16,1	15,6	13,1	11,7	9,5	6,9	4,9	3,7	1,6	0,9	0,4	12,3	100,0
1988	2,3	10,8	10,4	9,0	7,4	6,3	4,6	3,4	2,2	1,1	0,6	0,2	(1) 41,7	100,0
1989	2,2	10,0	10,8	9,6	8,0	6,7	4,6	3,5	2,2	1,4	0,8	0,3	(1) 39,9	100,0
1990	2,3	11,8	11,5	10,5	9,0	7,2	5,5	3,7	2,5	1,5	0,9	0,3	(1) 33,3	100,0
1991	2,6	10,9	10,7	10,3	9,1	8,0	5,7	3,6	2,6	1,6	0,6	0,3	(1) 34,0	100,0
1992	2,1	10,3	10,7	10,2	9,1	7,5	5,4	3,9	2,4	1,3	0,9	0,4	(1) 35,8	100,0
1993	1,9	9,9	10,3	9,7	8,9	8,0	5,4	3,8	2,7	1,4	0,8	0,4	(1) 36,8	100,0
1994	1,6	8,9	9,9	9,1	8,3	8,1	5,9	3,9	2,3	1,4	0,9	0,5	(1) 39,2	100,0

(1) Leeftijd dikwijls niet meedegeëld.

**Tabel A2.- EVOLUTIE VAN HET AANTAL BLOEDONDERZOEKINGEN INGEVOLGE VERKEERSONGEVALLLEN  
OP DE OPENBARE WEG VOLGENS HET VASTGESTELDE ALCOHOLGEHALTE - Periode 1979 - 1994**

a) In absolute cijfers

JAAR	Van 0 tot 0,49 gr per 1 000 ml	Van 0,50 gr tot 0,99 gr per 1 000 ml	Van 1 gr tot 1,49 gr per 1 000 ml	Van 1,50 gr tot 1,99 gr per 1 000 ml	Van 2 gr tot 2,49 gr per 1 000 ml	Van 2,50 gr en meer per 1 000 ml	Alcohol- gehalte onbekend	Totaal
1979	281	526	1 421	2 976	3 673	3 122	163	12 162
1980	348	637	1 704	3 487	4 001	3 165	221	13 563
1981	346	696	1 756	3 584	3 861	3 083	257	13 583
1982	324	681	1 786	3 452	4 036	3 277	247	13 803
1983	344	662	1 737	3 107	3 551	3 032	234	12 667
1984	332	1 017	2 048	3 578	3 606	2 861	498	13 940
1985	317	905	2 098	3 570	3 764	3 051	578	14 283
1986	267	729	1 826	3 157	3 472	3 023	540	13 014
1987	293	816	1 883	3 165	3 405	2 690	465	12 717
1988	405	1 076	2 215	3 593	3 721	3 173	391	14 574
1989	395	1 070	2 390	3 823	3 746	3 191	514	15 129
1990	476	1 240	2 507	3 833	3 767	3 060	318	15 201
1991	522	1 127	2 356	3 562	3 568	2 865	301	14 301
1992	418	1 072	2 266	3 663	3 655	2 983	280	14 337
1993	538	1 206	2 438	3 460	3 518	2 905	344	14 409
1994	403	944	1 959	2 946	3 058	2 709	212	12 231

b) Percentages

JAAR	Van 0 tot 0,49 gr per 1 000 ml	Van 0,50 gr tot 0,99 gr per 1 000 ml	Van 1 gr tot 1,49 gr per 1 000 ml	Van 1,50 gr tot 1,99 gr per 1 000 ml	Van 2 gr tot 2,49 gr per 1 000 ml	Van 2,50 gr en meer per 1 000 ml	Alcohol- gehalte onbekend	Totaal
1979	2,3	4,3	11,7	24,5	30,2	25,7	1,3	100,0
1980	2,6	4,7	12,6	25,7	29,5	23,3	1,6	100,0
1981	2,5	5,1	12,9	26,4	28,5	22,7	1,9	100,0
1982	2,3	4,9	12,9	25,0	29,3	23,8	1,8	100,0
1983	2,7	5,2	13,7	24,5	28,1	23,9	1,9	100,0
1984	2,4	7,3	14,7	25,7	25,8	20,5	3,6	100,0
1985	2,2	6,3	14,7	25,0	26,4	21,4	4,0	100,0
1986	2,1	5,6	14,0	24,3	26,7	23,2	4,1	100,0
1987	2,3	6,4	14,8	24,9	26,7	21,2	3,7	100,0
1988	2,8	7,4	15,2	24,7	25,4	21,8	2,7	100,0
1989	2,6	7,1	15,7	25,3	24,8	21,1	3,4	100,0
1990	3,1	8,2	16,5	25,2	24,8	20,1	2,1	100,0
1991	3,7	7,9	16,5	24,9	24,9	20,0	2,1	100,0
1992	2,9	7,5	15,8	25,6	25,5	20,8	1,9	100,0
1993	3,7	8,4	16,9	24,0	24,4	20,2	2,4	100,0
1994	3,3	7,7	16,0	24,1	25,0	22,1	1,8	100,0



Tabel A3.- AANTAL BLOEDAFNEMINGEN PER KWARTAAL EN VOLGENS HET UUR - Jaar 1994

UUR	Aantal bloedafnemingen				Totaal
	1 e kwartaal	2 e kwartaal	3 e kwartaal	4 e kwartaal	
Van 0 tot 1 uur	279	294	254	216	1 043
Van 1 tot 2 uur	262	260	243	208	973
Van 2 tot 3 uur	241	215	197	190	843
Van 3 tot 4 uur	252	209	161	199	821
Van 4 tot 5 uur	206	142	142	133	623
Van 5 tot 6 uur	127	94	109	99	429
Van 6 tot 7 uur	85	75	70	62	292
Van 7 tot 8 uur	74	66	69	67	276
Van 8 tot 9 uur	65	69	64	44	242
Van 9 tot 10 uur	55	40	43	36	174
Van 10 tot 11 uur	39	40	32	36	147
Van 11 tot 12 uur	47	30	30	32	139
Van 12 tot 13 uur	34	29	23	34	120
Van 13 tot 14 uur	42	41	34	32	149
Van 14 tot 15 uur	60	64	39	41	204
Van 15 tot 16 uur	83	74	75	55	287
Van 16 tot 17 uur	100	100	86	82	368
Van 17 tot 18 uur	129	124	86	83	422
Van 18 tot 19 uur	163	111	80	125	479
Van 19 tot 20 uur	186	160	131	162	639
Van 20 tot 21 uur	252	174	171	175	772
Van 21 tot 22 uur	252	201	172	190	815
Van 22 tot 23 uur	234	242	185	197	858
Van 23 tot 24 uur	218	223	174	153	768
Onbekend	97	83	82	86	348
<b>Totaal</b>	<b>3 582</b>	<b>3 160</b>	<b>2 752</b>	<b>2 737</b>	<b>12 231</b>

Tabel A4.- AANTAL BLOEDAFNEMINGEN VOLGENS HET GESLACHT EN DE LEEFTIJD VAN DE PERSOON - Jaar 1994

LEEFTIJD	Geslacht			Totaal
	Mannen	Vrouwen	Onbekend	
Minder dan 20 jaar	192	7	2	201
Van 20 tot minder dan 25 jaar	1 042	48	-	1 090
Van 25 tot minder dan 30 jaar	1 156	56	1	1 213
Van 30 tot minder dan 35 jaar	1 062	54	-	1 116
Van 35 tot minder dan 40 jaar	942	71	-	1 013
Van 40 tot minder dan 45 jaar	904	89	2	995
Van 45 tot minder dan 50 jaar	660	62	-	722
Van 50 tot minder dan 55 jaar	449	34	-	483
Van 55 tot minder dan 60 jaar	257	19	-	276
Van 60 tot minder dan 65 jaar	152	21	-	173
Van 65 tot minder dan 70 jaar	99	6	-	105
Van 70 tot minder dan 75 jaar	54	4	-	58
Onbekend	4 478	294	14	4 786
<b>Totaal</b>	<b>11 447</b>	<b>765</b>	<b>19</b>	<b>12 231</b>

**Tabel A5.- AANTAL BLOEDAFNEMINGEN VOLGENS HET ALKOHOLGEHALTE EN DE CLINISCHE GEGEVENS - Jaar 1994**

ALKOHOLGEHALTE	Klinische gegevens						
	Totaal aantal afnemingen	Is de gang van de betrokkene zeker?			Ruikt zijn adem naar alcohol?		
		Ja	Neen	Onbekend	Ja	Neen	Onbekend
Van 0 tot 0,49 gr per 1 000 ml	403	161	68	174	145	149	109
Van 0,50 gr tot 0,79 gr per 1 000 ml	473	335	88	50	362	81	30
Van 0,80 gr tot 0,99 gr per 1 000 ml	471	329	94	48	378	74	19
Van 1 gr tot 1,49 gr per 1 000 ml	1 959	1 295	444	220	1 618	213	128
Van 1,50 gr tot 1,99 gr per 1 000 ml	2 946	1 588	981	377	2 531	218	197
Van 2 gr tot 2,49 gr per 1 000 ml	3 058	1 254	1 462	342	2 721	175	162
Van 2,50 gr en meer per 1 000 ml	2 709	783	1 629	297	2 467	101	141
Onbekend	212	85	81	46	168	14	30
<b>Totaal</b>	<b>12 231</b>	<b>5 830</b>	<b>4 847</b>	<b>1 554</b>	<b>10 390</b>	<b>1 025</b>	<b>816</b>

ALKOHOLGEHALTE	Klinische gegevens								
	Is zijn spraak normaal?			Vertoont de betrokkene sporen van stoornissen in?			Heeft hij gebraakt?		
	Ja	Neen	Onbekend	Ja	Neen	Onbekend	Ja	Neen	Onbekend
Van 0 tot 0,49 gr per 1 000 ml	222	63	118	55	242	106	9	285	109
Van 0,50 gr tot 0,79 gr per 1 000 ml	374	65	34	13	437	23	5	448	20
Van 0,80 gr tot 0,99 gr per 1 000 ml	362	82	27	17	430	24	13	436	22
Van 1 gr tot 1,49 gr per 1 000 ml	1 419	400	140	64	1 784	111	25	1 830	104
Van 1,50 gr tot 1,99 gr per 1 000 ml	1 838	889	219	118	2 655	173	45	2 724	177
Van 2 gr tot 2,49 gr per 1 000 ml	1 625	1 214	219	83	2 807	168	51	2 840	167
Van 2,50 gr en meer per 1 000 ml	1 137	1 380	192	82	2 469	158	53	2 505	151
Onbekend	102	75	35	11	165	36	5	170	37
<b>Totaal</b>	<b>7 079</b>	<b>4 168</b>	<b>984</b>	<b>443</b>	<b>10 989</b>	<b>799</b>	<b>206</b>	<b>11 238</b>	<b>787</b>

**STATISTIEK VAN DE VERKEERSONGEVALLEN OP DE OPENBARE WEG  
MET DODEN EN/OF GEWONDEN**



**Grafiek 1. - AANTAL ONGEVALLEN naar de aard van het ernstigste letsel  
PERIODE 1979-1994**

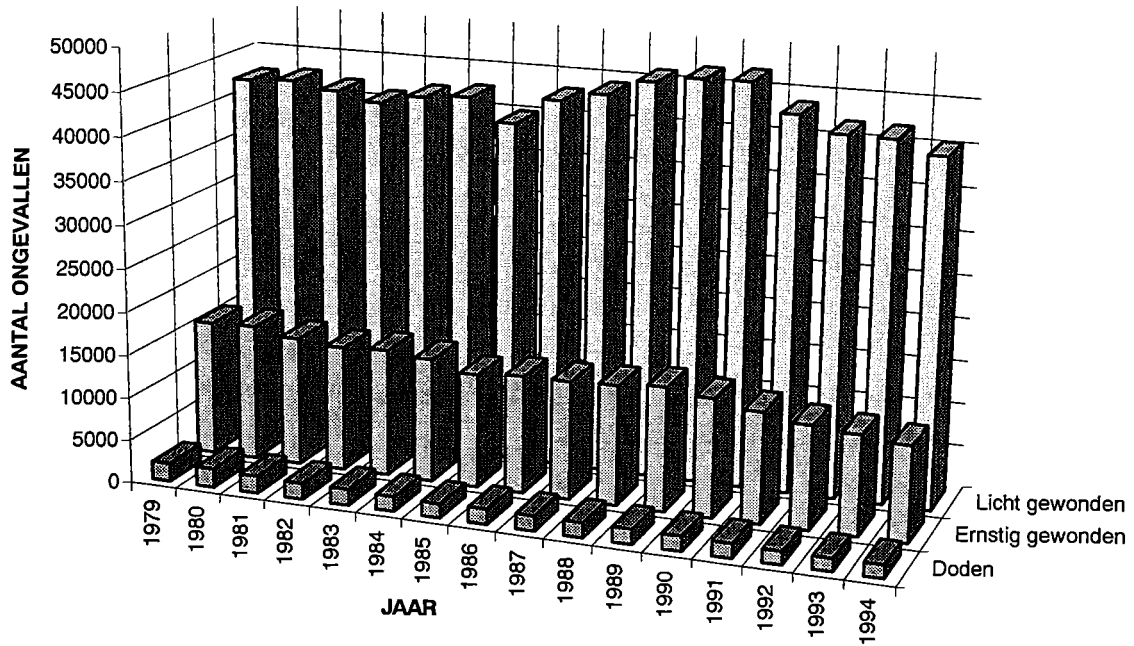

**Grafiek 2. - AANTAL SLACHTOFFERS - PERIODE 1979-1994**

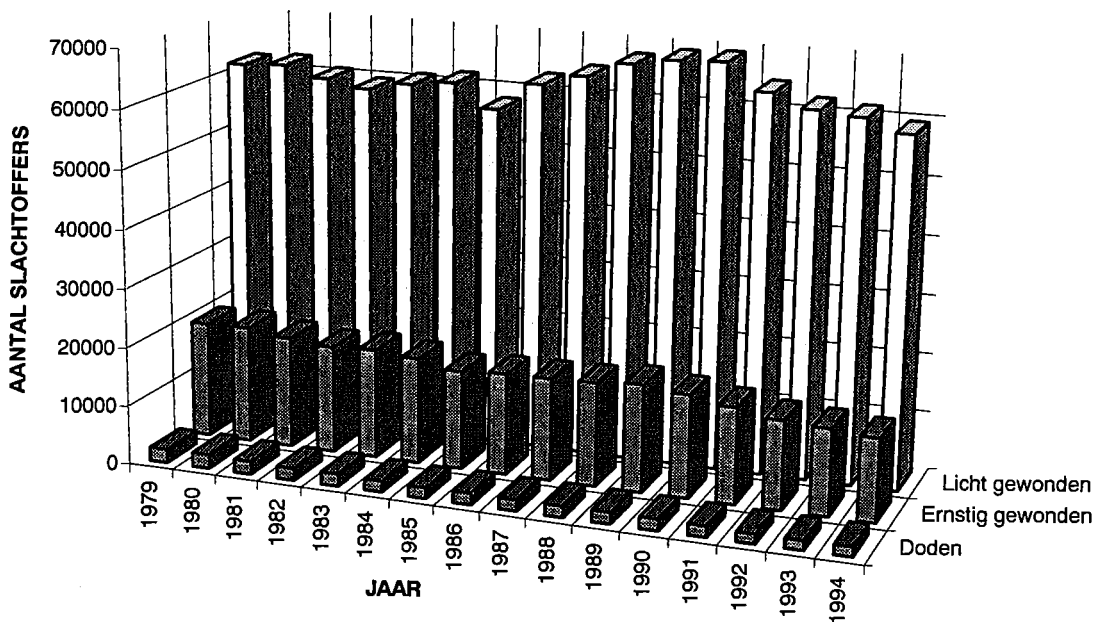

Tabel 1. - AANTAL ONGEVALLEN - Periode 1980 - 1994

JAAR	Totaal aantal ongevallen			Ongevallen met doden			Ongevallen met dodelijk gewonden		
	Aantal	Vermeerdering of vermindering t.o.v. vorig jaar		Aantal	Vermeerdering of vermindering t.o.v. vorig jaar		Aantal	Vermeerdering of vermindering t.o.v. vorig jaar	
		Aantal	%		Aantal	%		Aantal	%
1980	60 758	+ 546	+ 0.9	1 616	+ 44	+ 3	557	+ 13	+ 2
1981	59 024	- 1 734	- 3	1 564	- 52	- 3	454	- 103	- 18
1982	57 407	- 1 617	- 3	1 464	- 100	- 6	406	- 48	- 11
1983	58 778	+ 1 371	+ 2	1 479	+ 15	+ 1	412	+ 6	+ 1
1984	58 659	- 119	- 0.2	1 369	- 110	- 7	363	- 49	- 12
1985	54 826	- 3 833	- 7	1 308	- 61	- 4	352	- 11	- 3
1986	58 515	+ 3 689	+ 7	1 456	+ 148	+ 11	330	- 22	- 6
1987	59 669	+ 1 154	+ 2	1 390	- 66	- 5	380	+ 50	+ 15
1988	61 756	+ 2 087	+ 3	1 432	+ 42	+ 3	339	- 41	- 11
1989	62 982	+ 1 226	+ 2	1 488	+ 56	+ 4	312	- 27	- 8
1990	62 446	- 536	- 0.8	1 574	+ 86	+ 6	190	- 122	- 39
1991	58 223	- 4 223	- 7	1 471	- 103	- 7	209	+ 19	+ 10
1992	55 438	- 2 785	- 5	1 380	- 91	- 6	173	- 36	- 17
1993	54 933	- 505	- 0.9	1 346	- 34	- 2	171	- 2	- 1
1994	53 018	- 1 915	- 3	1 415	+ 69	+ 5	149	- 22	- 13

JAAR	Ongevallen met ernstig gewonden				Ongevallen met licht gewonden			
	Aantal	Vermeerdering of vermindering t.o.v. vorig jaar		Aantal	Vermeerdering of vermindering t.o.v. vorig jaar			
		Aantal	%		Aantal	%		
1980	15 915	+ 165	+ 1	42 670	+ 324	+ 1		
1981	15 091	- 824	- 5	41 915	- 755	- 2		
1982	14 601	- 490	- 3	40 936	- 979	- 2		
1983	14 864	+ 263	+ 2	42 023	+ 1 087	+ 3		
1984	14 471	- 393	- 3	42 456	+ 433	+ 1		
1985	13 287	- 1 184	- 8	39 879	- 2 577	- 6		
1986	13 764	+ 477	+ 4	42 965	+ 3 086	+ 8		
1987	13 809	+ 45	+ 0.3	44 090	+ 1 125	+ 3		
1988	14 029	+ 220	+ 2	45 956	+ 1 866	+ 4		
1989	14 515	+ 486	+ 3	46 667	+ 711	+ 2		
1990	13 864	- 651	- 4	46 818	+ 151	+ 0.3		
1991	12 965	- 899	- 6	43 578	- 3 240	- 7		
1992	12 113	- 852	- 7	41 772	- 1 806	- 4		
1993	11 680	- 433	- 4	41 736	- 36	- 0.1		
1994	11 160	- 520	- 4	40 294	- 1 442	- 3		

Tabel 2. - AANTAL SLACHTOFFERS - Periode 1977 - 1994

JAAR	Doden			Dodelijk gewonden			Ernstig gewonden			Licht gewonden		
	Aantal	Vermeerdering of vermindering t.o.v. vorig jaar		Aantal	Vermeerdering of vermindering t.o.v. vorig jaar		Aantal	Vermeerdering of vermindering t.o.v. vorig jaar		Aantal	Vermeerdering of vermindering t.o.v. vorig jaar	
		Aantal	%		Aantal	%		Aantal	%		Aantal	%
1977	1 758	+ 46	+ 3	764	- 12	- 2	19 764	- 49	- 0.2	66 054	+ 1 804	+ 3
1978	1 811	+ 53	+ 3	778	+ 14	+ 2	20 911	+ 1 147	+ 6	66 363	+ 309	+ 0.5
1979	1 745	- 66	- 4	581	- 197	- 25	19 803	- 1 108	- 5	61 976	- 4 387	- 7
1980	1 790	+ 45	+ 3	606	+ 25	+ 4	19 929	+ 126	+ 1	62 375	+ 399	+ 1
1981	1 734	- 56	- 3	482	- 124	- 20	18 975	- 954	- 5	60 613	- 1762	- 3
1982	1 628	- 106	- 6	436	- 46	- 10	18 313	- 662	- 3	59 380	- 1 233	- 2
1983	1 653	+ 25	+ 2	437	+ 1	+ 0.2	18 603	+ 290	+ 2	60 794	+ 1 414	+ 2
1984	1 506	- 147	- 9	387	- 50	- 11	18 019	- 584	- 3	61 659	+ 865	+ 1
1985	1 431	- 75	- 5	370	- 17	- 4	16 732	- 1 287	- 7	57 782	- 3 877	- 6
1986	1 596	+ 165	+ 12	355	- 15	- 4	17 239	+ 507	+ 3	62 622	+ 4 840	+ 8
1987	1 518	- 78	- 5	404	+ 49	+ 14	17 361	+ 122	+ 1	64 573	+ 1 951	+ 3
1988	1 606	+ 88	+ 6	361	- 43	- 11	17 604	+ 243	+ 1	67 247	+ 2 674	+ 4
1989	1 658	+ 52	+ 3	335	- 26	- 7	18 308	+ 704	+ 4	68 368	+ 1 121	+ 2
1990	1 739	+ 81	+ 5	237	- 98	- 29	17 479	- 829	- 4	68 705	+ 337	+ 0.5
1991	1 661	- 78	- 4	212	- 25	- 11	16 332	- 1 147	- 7	64 323	- 4 382	- 6
1992	1 496	- 165	- 10	176	- 36	- 17	15 081	- 1251	- 8	62 028	- 2 295	- 4
1993	1 486	- 10	- 0,7	174	- 2	- 1	14 630	- 451	- 3	61 385	- 643	- 1
1994	1 543	+ 57	+ 4	149	- 25	- 14	14 003	- 627	- 4	59 335	- 2 050	- 3

**Grafiek 3. - INDELING VAN DE ONGEVALLLEN VOLGENS DE MAAND - JAAR 1994**

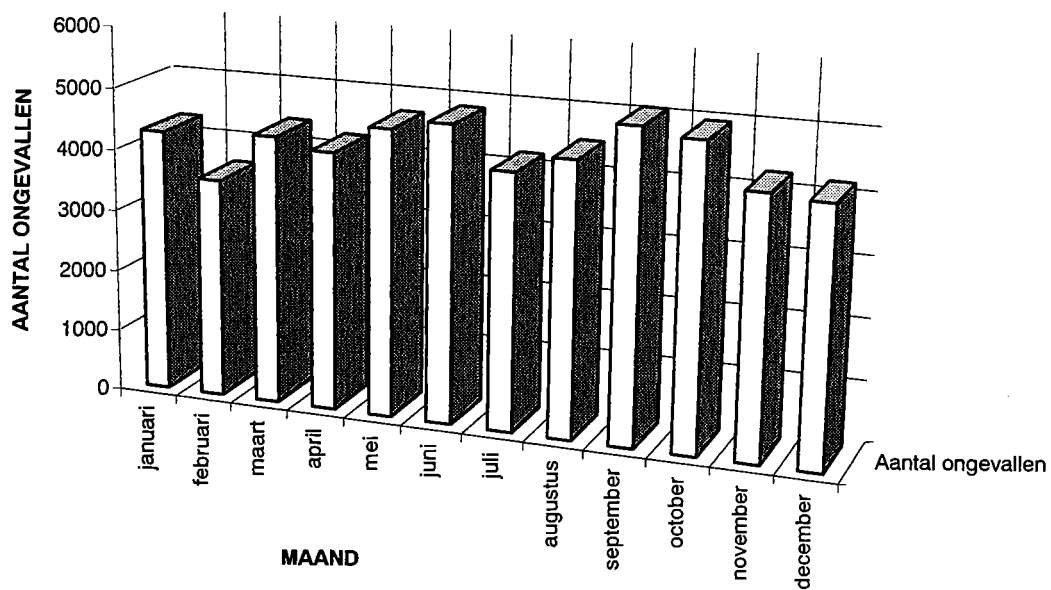

**Grafiek 4. EVOLUTIE VAN BEVOLKING EN AANTAL PERSONENWAGENS**

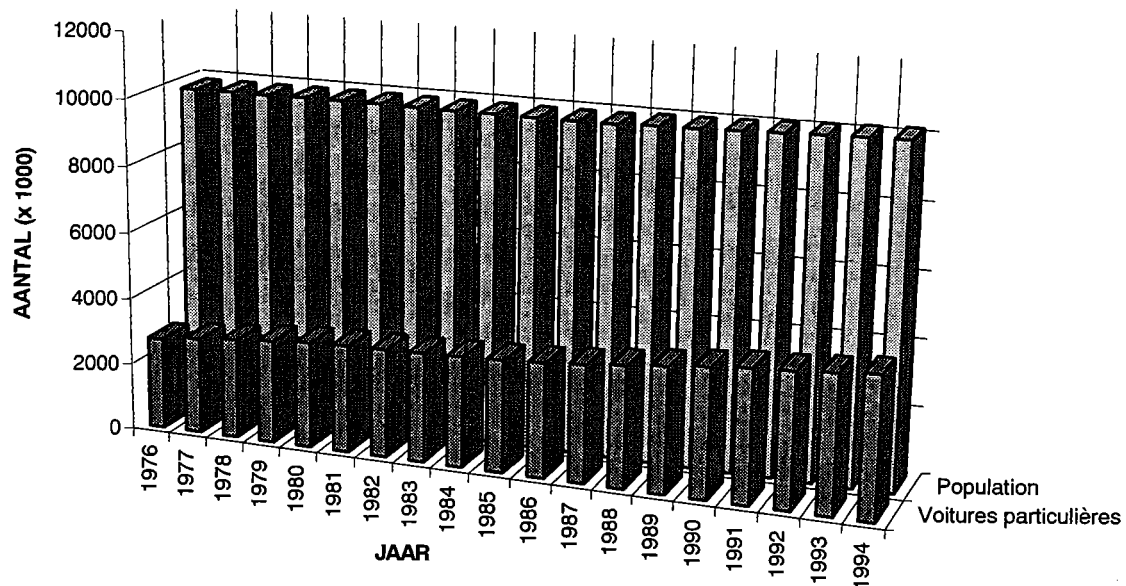



**Tabel 3. - INDELING VAN DE ONGEVALLEN EN DE SLACHTOFFERS VOLGENS  
DE MAAND VAN HET ONGEVAL - Periode 1990 - 1994**

MAAND	Aantal ongevallen					Totaal aantal slachtoffers				
	1990	1991	1992	1993	1994	1990	1991	1992	1993	1994
Januari	4 846	4 692	3 843	4 369	4 285	6 704	6 549	5 598	6 190	6 132
Februari	4 713	3 485	3 785	3 727	3 576	6 658	4 906	5 329	5 373	5 086
Maart	5 210	4 426	4 455	4 180	4 374	7 360	6 176	6 399	5 831	6 060
April	5 179	4 900	4 483	4 441	4 210	7 335	6 827	6 349	6 249	6 106
Mei	5 741	4 630	5 050	5 002	4 670	7 826	6 555	7 105	7 075	6 576
Juni	5 257	5 349	5 022	5 254	4 834	7 416	7 651	7 042	7 259	6 647
Juli	5 030	5 016	4 593	4 732	4 180	7 290	7 246	6 631	6 929	6 017
Augustus	4 958	5 059	4 749	4 526	4 465	7 157	7 152	6 871	6 377	6 377
September	5 458	5 576	4 825	5 112	5 067	7 762	7 874	6 693	7 161	7 223
Oktober	5 902	5 321	5 301	4 880	4 944	8 257	7 515	7 413	6 907	7 001
November	5 540	5 256	4 769	4 093	4 237	7 879	7 487	6 866	5 717	5 972
December	4 612	4 513	4 563	4 617	4 176	6 516	6 590	6 485	6 607	5 833
<b>Totaal</b>	<b>62 446</b>	<b>58 223</b>	<b>55 438</b>	<b>54 933</b>	<b>53 018</b>	<b>88 160</b>	<b>82 528</b>	<b>78 781</b>	<b>77 675</b>	<b>75 030</b>

MAAND	Aantal slachtoffers									
	Doden					Dodelijk gewonden				
	1990	1991	1992	1993	1994	1990	1991	1992	1993	1994
Januari	134	161	111	110	131	20	14	12	11	13
Februari	121	92	105	103	106	22	13	14	23	9
Maart	143	137	121	96	101	22	13	11	12	9
April	148	128	111	94	136	32	14	12	12	25
Mei	155	133	114	130	123	20	20	16	8	14
Juni	130	116	139	143	129	13	15	13	13	8
Juli	139	146	144	136	132	19	18	12	18	12
Augustus	169	159	126	130	138	12	17	21	15	12
September	156	157	113	149	138	16	25	19	16	16
Oktober	165	145	149	152	159	14	29	21	11	8
November	132	132	138	128	155	25	20	12	16	15
December	147	155	125	115	95	22	14	13	19	8
<b>Totaal</b>	<b>1 739</b>	<b>1 661</b>	<b>1 496</b>	<b>1 486</b>	<b>1 543</b>	<b>237</b>	<b>212</b>	<b>176</b>	<b>174</b>	<b>149</b>

MAAND	Aantal slachtoffers									
	Ernstig gewonden					Licht gewonden				
	1990	1991	1992	1993	1994	1990	1991	1992	1993	1994
Januari	1 268	1 341	1 061	1 086	1 174	5 282	5 033	4 414	4 983	4 814
Februari	1 282	944	970	961	935	4 745	3 857	4 240	4 286	4 036
Maart	1 510	1 212	1 154	1 065	1 105	5 685	4 814	5 113	4 658	4 845
April	1 471	1 272	1 238	1 204	1 134	5 684	5 413	4 988	4 939	4 811
Mei	1 537	1 323	1 436	1 417	1 168	6 114	5 079	5 539	5 520	5 271
Juni	1 419	1 555	1 343	1 375	1 301	5 854	5 965	5 547	5 728	5 209
Juli	1 674	1 541	1 353	1 355	1 238	5 458	5 541	5 122	5 420	4 635
Augustus	1 432	1 508	1 388	1 285	1 294	5 544	5 468	5 336	4 947	4 933
September	1 576	1 559	1 300	1 318	1 304	6 014	6 133	5 261	5 678	5 765
Oktober	1 641	1 510	1 369	1 322	1 295	6 437	5 831	5 874	5 422	5 539
November	1 416	1 404	1 271	1 063	1 061	6 306	5 931	5 445	4 510	4 741
December	1 253	1 163	1 198	1 179	994	5 094	5 258	5 149	5 294	4 736
<b>Totaal</b>	<b>17 479</b>	<b>16 332</b>	<b>15 081</b>	<b>14 630</b>	<b>14 003</b>	<b>68 705</b>	<b>64 323</b>	<b>62 028</b>	<b>61 385</b>	<b>59 335</b>

Tabel 4.- EVOLUTIE VAN ENKELE ALGEMENE GEGEVENS DIE DE  
GEVAARSRISICO'S DETERMINEREN - Periode 1977 - 1994

JAAR	Bevolking (op 31 december)	Aantal voertuigen					
		Personen- wagens (op 1 augustus)	Autobussen en auto- cars (op 1 augustus)	Vracht- wagens en trak- toren (op 1 augustus)	Motor- fietsen (op 1 augustus)	Brom- fietsen (op 31 december)	Fietsen (op 31 december)
1977	9 837 413	2 871 332	19 733	277 401	106 146	500 633	3 167 185
1978	9 841 654	2 973 418	19 745	279 111	106 129	452 872	3 234 931
1979	9 855 110	3 076 570	19 753	290 067	109 608	428 377	3 272 554
1980	9 863 374	3 158 737	19 560	299 084	113 057	402 502	3 349 340
1981	9 867 953	3 206 472	18 948	284 607	117 455	396 390	3 472 661
1982	9 858 017	3 230 951	18 744	285 071	121 959	387 708	3 547 903
1983	9 853 023	3 262 713	17 866	289 410	126 279	378 725	3 562 419
1984	9 857 721	3 300 248	17 170	293 515	129 251	368 654	3 584 801
1985	9 858 895	3 342 704	16 817	302 082	130 074	362 750	3 618 898
1986	9 864 751	3 408 721	16 449	312 456	130 147	356 108	3 568 337
1987	9 875 716	3 497 818	16 095	328 042	131 095	(2) 331 545	..
1988	9 927 612	3 613 571	15 811	342 908	131 289	198 176	..
1989	9 947 782	3 736 317	15 831	361 879	134 211	..	..
1990	9 986 975	3 864 159	15 644	380 379	139 174	..	..
1991	10 021 997	3 970 317	15 378	398 888	148 627	..	..
1992	10 068 319	4 020 933	14 930	405 091	161 660	..	..
1993	10 100 631	4 109 601	14 794	412 912	175 400	..	..
1994	10 130 574	4 210 197	14 880	429 479	187 499	..	..

JAAR	Lengte van het Belgische wegennet op 1 januari (km)				
	Autosnelwegen	Rijkswegen	Provinciewegen	Gemeentewegen (1)	Totaal
1977	1 062	10 997	1 388	111 973	125 420
1978	1 082	11 277	1 371	113 489	127 219
1979	1 110	11 664	1 372	111 815	125 961
1980	1 203	11 757	1 351	109 837	124 148
1981	1 252	11 717	1 362	108 671	123 002
1982	1 315	11 778	1 369	110 186	124 648
1983	1 388	11 909	1 367	114 382	129 046
1984	1 456	12 373	1 369	115 006	130 204
1985	1 488	12 443	1 374	117 860	133 165
1986	1 534	12 587	1 376	(2) 119 000	134 497
1987	1 549	12 710	1 375	(2) 120 000	135 634
1988	1 567	12 902	1 370	(2) 121 000	136 842
1989	1 613	12 836	1 358	(2) 122 000	137 807
1990	1 631	12 885	1 360	(2) 123 200	139 070
1991	1 666	13 115	1 354	(2) 124 100	140 235
1992	1 650	12 818	1 353	(2) 125 000	140 821
1993	1 658	12 718	1 353	(2) 125 900	141 629
1994	1 665	12 737	1 347	(2) 126 800	142 549

(1) Cijfers bekomen door het Ministerie van Binnenlandse Zaken op grond van gegevens verstrekt door de Gemeentebesturen.

(2) Raming

**Grafiek 5. - INDELING VAN DE VERKEERSONGEVALLEN PER GEWEST - JAAR 1994**

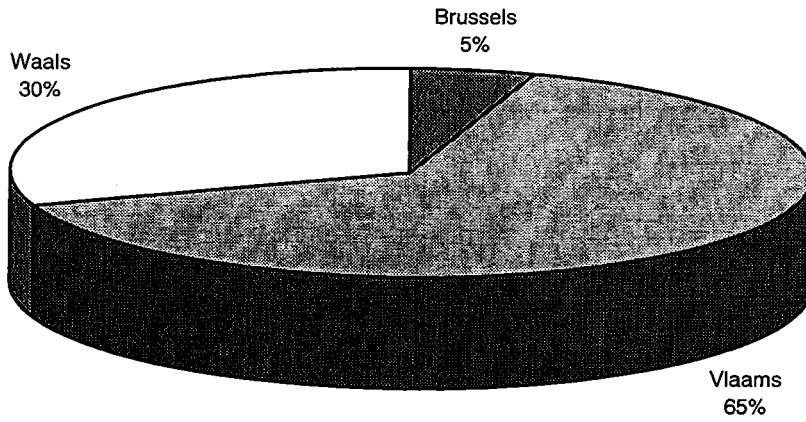

**Grafiek 6. - INDELING SLACHTOFFERS naar de aard van de weggebruiker (in%) periode 1984-1989-1994 ( elk jaar = 100%)**

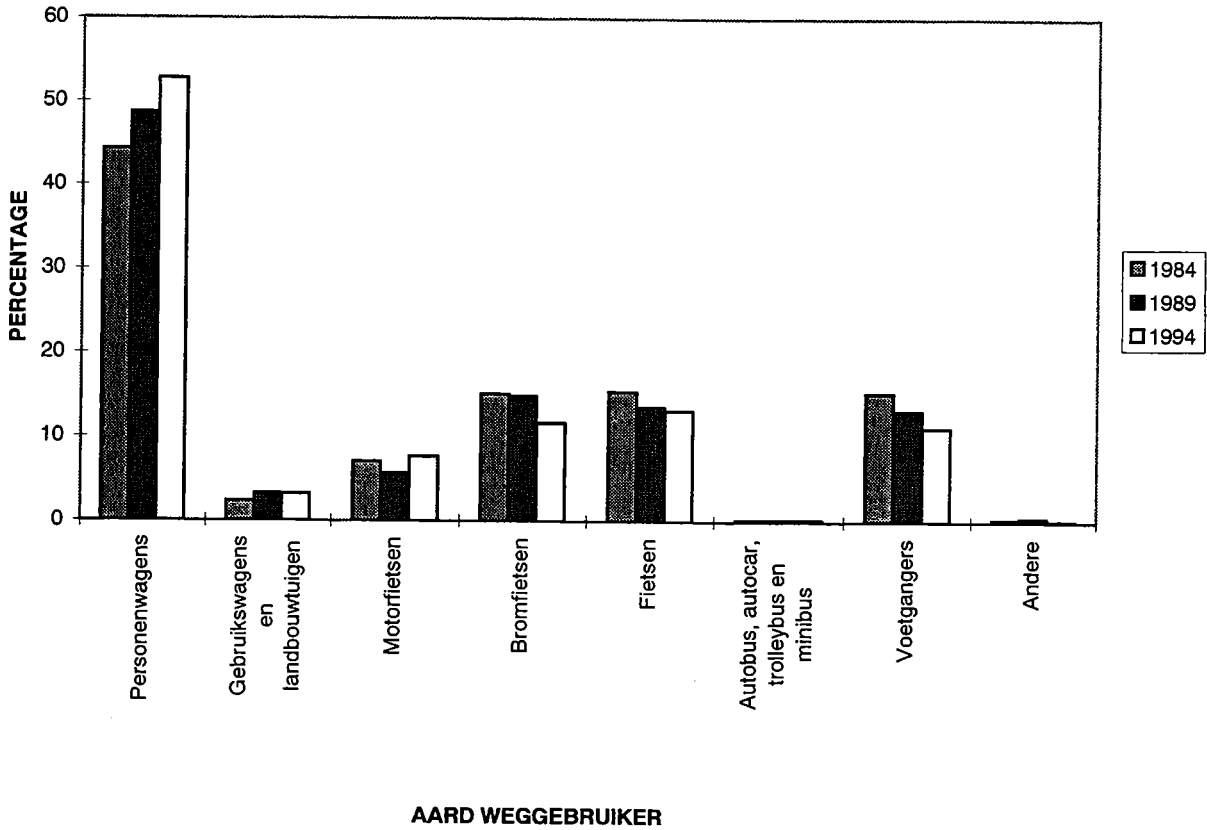

Tabel 5. - AANTAL VERKEERSONGEVALLLEN EN AANTAL SLACHTOFFERS PER GEWEST - Jaar 1994

GEWESTEN	Totaal aantal ongevallen	Totaal aantal slachtoffers				
		Doden	Dodelijk gewonden	Ernstig gewonden	Licht gewonden	Totaal
Brussels	2 706	26	12	298	3 214	3 550
Vlaams	34 180	893	73	8 819	37 940	47 725
Waals	16 132	624	64	4 886	18 181	23 755
Het Rijk	53 018	1 543	149	14 003	59 335	75 030

Tabel 6 A.- AANTAL ONGEVALLLEN EN AANTAL SLACHTOFFERS PER PROVINCIE - Jaar 1994

PROVINCIES	Botsing tussen twee of meer weggebruikers									
	Aantal ongevallen					Aantal slachtoffers				
	Met doden	Met dodelijk gewonden	Met ernstig gewonden	Met licht gewonden	Totaal	Doden	Dodelijk gewonden	Ernstig gewonden	Licht gewonden	Totaal
Antwerpen	111	20	1 356	5 454	6 941	120	20	1 594	8 024	9 758
Brabant	111	21	968	6 464	7 564	120	21	1 208	9 479	10 828
Henegouwen	103	16	889	3 234	4 242	115	16	1 177	5 141	6 449
Luik	84	10	577	2 953	3 624	86	10	744	4 562	5 402
Limburg	81	5	995	3 008	4 089	88	5	1 319	4 963	6 375
Luxemburg	32	7	258	654	951	41	7	377	1 176	1 601
Namen	51	6	352	982	1 391	61	6	547	1 709	2 323
Oost-Vlaanderen	100	12	1 161	5 152	6 425	105	12	1 410	7 446	8 973
West-Vlaanderen	118	9	1 064	4 753	5 944	135	9	1 334	6 742	8 220
Het Rijk	791	106	7 620	32 654	41 171	871	106	9 710	49 242	59 929

Tabel 6 B.- AANTAL ONGEVALLEN EN AANTAL SLACHTOFFERS PER PROVINCIE (vervolg) - Jaar 1994

PROVINCIES	Botsing met hindernis buiten de rijbaan									
	Aantal ongevallen					Aantal slachtoffers				
	Met doden	Met dodelijk gewonden	Met ernstig gewonden	Met licht gewonden	Totaal	Doden	Dodelijk gewonden	Ernstig gewonden	Licht gewonden	Totaal
Antwerpen	71	4	386	666	1 127	80	4	479	899	1 462
Brabant	80	6	316	983	1 385	88	6	376	1 278	1 748
Henegouwen	62	10	344	668	1 084	65	10	447	926	1 448
Luik	72	4	265	667	1 008	76	4	329	922	1 331
Limburg	41	1	294	385	721	44	1	339	529	913
Luxemburg	32	1	181	229	443	35	1	233	322	591
Namen	51	4	224	333	612	51	4	291	486	832
Oost-Vlaanderen	67	2	353	755	1 177	79	2	422	997	1 500
West-Vlaanderen	65	4	310	582	961	68	4	378	809	1 259
<b>Het Rijk</b>	<b>541</b>	<b>36</b>	<b>2 673</b>	<b>5 268</b>	<b>8 518</b>	<b>586</b>	<b>36</b>	<b>3 294</b>	<b>7 168</b>	<b>11 084</b>

Tabel 6 C.- AANTAL ONGEVALLEN EN AANTAL SLACHTOFFERS PER PROVINCIE (vervolg) - Jaar 1994

PROVINCIES	Botsing met hindernis op de rijbaan									
	Aantal ongevallen					Aantal slachtoffers				
	Met doden	Met dodelijk gewonden	Met ernstig gewonden	Met licht gewonden	Totaal	Doden	Dodelijk gewonden	Ernstig gewonden	Licht gewonden	Totaal
Antwerpen	4	-	61	140	205	4	-	67	163	234
Brabant	9	3	51	279	342	10	3	67	321	401
Henegouwen	8	-	46	122	176	8	-	52	151	211
Luik	6	-	33	155	194	6	-	41	200	247
Limburg	-	1	40	68	109	-	1	45	78	124
Luxemburg	2	-	18	48	68	2	-	20	66	88
Namen	2	-	19	46	67	3	-	23	62	88
Oost-Vlaanderen	2	-	64	172	238	2	-	68	208	278
West-Vlaanderen	14	-	61	175	250	15	-	78	213	306
<b>Het Rijk</b>	<b>47</b>	<b>4</b>	<b>393</b>	<b>1 205</b>	<b>1 649</b>	<b>50</b>	<b>4</b>	<b>461</b>	<b>1 462</b>	<b>1 977</b>

Tabel 6 D.- AANTAL ONGEVALLEN EN AANTAL SLACHTOFFERS PER PROVINCIE (vervolg) - Jaar 1994

PROVINCIES	Ander ongeval									
	Aantal ongevallen					Aantal slachtoffers				
	Met doden	Met dodelijk gewonden	Met ernstig gewonden	Met licht gewonden	Totaal	Doden	Dodelijk gewonden	Ernstig gewonden	Licht gewonden	Totaal
Antwerpen	3	-	54	111	168	3	-	58	135	196
Brabant	3	-	51	211	265	3	-	57	267	327
Henegouwen	4	-	73	164	241	4	-	82	207	293
Luik	8	1	52	180	241	8	1	65	223	297
Limburg	1	-	56	71	128	1	-	59	82	142
Luxemburg	2	-	35	57	94	2	-	43	87	132
Namen	4	-	41	61	106	4	-	50	83	137
Oost-Vlaanderen	5	1	38	147	191	5	1	42	185	233
West-Vlaanderen	6	1	74	165	246	6	1	82	194	283
Het Rijk	36	3	474	1 167	1 680	36	3	538	1 463	2 040

Tabel 6 E.- AANTAL ONGEVALLEN EN AANTAL SLACHTOFFERS PER PROVINCIE (vervolg) - Jaar 1994

PROVINCIES	Totaal									
	Aantal ongevallen					Aantal slachtoffers				
	Met doden	Met dodelijk gewonden	Met ernstig gewonden	Met licht gewonden	Totaal	Doden	Dodelijk gewonden	Ernstig gewonden	Licht gewonden	Totaal
Antwerpen	189	24	1 857	6 371	8 441	207	24	2 198	9 221	11 650
Brabant	203	30	1 386	7 937	9 556	221	30	1 708	11 345	13 304
Henegouwen	177	26	1 352	4 188	5 743	192	26	1 758	6 425	8 401
Luik	170	15	927	3 955	5 067	176	15	1 179	5 907	7 277
Limburg	123	7	1 385	3 532	5 047	133	7	1 762	5 652	7 554
Luxemburg	68	8	492	988	1 556	80	8	673	1 651	2 412
Namen	108	10	636	1 422	2 176	119	10	911	2 340	3 380
Oost-Vlaanderen	174	15	1 616	6 226	8 031	191	15	1 942	8 836	10 984
West-Vlaanderen	203	14	1 509	5 675	7 401	224	14	1 872	7 958	10 068
Het Rijk	1 415	149	11 160	40 294	53 018	1 543	149	14 003	59 335	75 030

**Tabel 7.- AANTAL ONGEVALLEN EN AANTAL SLACHTOFFERS IN DE VERSCHILLENDE DAGEN VAN DE WEEK EN PER UUR - Jaar 1994**

DAG EN UUR	Aantal ongevallen					Aantal slachtoffers				
	Met doden	Met do-delijk gewonden	Met ernstig gewonden	Met licht gewonden	Totaal	Doden	Dode-lijk gewonden	Ernstig gewonden	Licht gewonden	Totaal
Maandag	166	19	1 452	5 356	6 993	184	19	1 784	7 652	9 639
Dinsdag	163	12	1 357	5 462	6 994	177	12	1 644	7 602	9 435
Woensdag	149	18	1 488	5 872	7 527	157	18	1 758	8 258	10 191
Donderdag	169	30	1 396	5 791	7 386	179	30	1 664	8 172	10 045
Vrijdag	221	18	1 787	6 588	8 614	243	18	2 196	9 562	12 019
Zaterdag	288	19	1 884	6 265	8 456	314	19	2 497	9 814	12 644
Zondag	259	33	1 796	4 960	7 048	289	33	2 460	8 275	11 057
<b>Totaal</b>	<b>1 415</b>	<b>149</b>	<b>11 160</b>	<b>40 294</b>	<b>53 018</b>	<b>1 543</b>	<b>149</b>	<b>14 003</b>	<b>59 335</b>	<b>75 030</b>
Tussen:										
0 en 1 uur	50	8	272	626	956	58	8	354	981	1 401
1 en 2 uur	49	6	314	660	1 029	52	6	418	1 048	1 524
2 en 3 uur	55	4	252	607	918	55	4	344	928	1 331
3 en 4 uur	46	4	277	510	837	51	4	380	743	1 178
4 en 5 uur	58	3	256	495	812	61	3	334	727	1 125
5 en 6 uur	52	2	220	497	771	54	2	285	726	1 067
6 en 7 uur	41	1	261	673	976	45	1	333	979	1 358
7 en 8 uur	52	8	425	1 645	2 130	55	8	495	2 269	2 827
8 en 9 uur	44	6	426	2 077	2 553	50	6	499	2 781	3 336
9 en 10 uur	37	3	379	1 561	1 980	38	3	460	2 141	2 642
10 en 11 uur	51	6	414	1 830	2 301	56	6	507	2 557	3 126
11 en 12 uur	41	7	465	2 061	2 574	41	7	554	2 876	3 478
12 en 13 uur	55	5	460	2 290	2 810	62	5	546	3 132	3 745
13 en 14 uur	63	2	538	2 048	2 651	65	2	641	3 038	3 746
14 en 15 uur	62	10	590	2 482	3 144	70	10	741	3 714	4 535
15 en 16 uur	61	4	681	2 749	3 495	65	4	848	4 032	4 949
16 en 17 uur	75	5	796	3 499	4 375	83	5	999	5 055	6 142
17 en 18 uur	75	14	930	3 603	4 622	81	14	1 110	5 368	6 573
18 en 19 uur	103	15	802	3 032	3 952	120	15	1 010	4 605	5 750
19 en 20 uur	85	9	700	2 439	3 233	96	9	902	3 870	4 877
20 en 21 uur	67	7	521	1 625	2 220	74	7	679	2 551	3 311
21 en 22 uur	62	9	408	1 273	1 752	66	9	537	2 006	2 618
22 en 23 uur	70	5	407	1 070	1 552	78	5	550	1 721	2 354
23 en 24 uur	59	6	345	891	1 301	65	6	452	1 416	1 939
Onbekend	2	-	21	51	74	2	-	25	71	98
<b>Totaal</b>	<b>1 415</b>	<b>149</b>	<b>11 160</b>	<b>40 294</b>	<b>53 018</b>	<b>1 543</b>	<b>149</b>	<b>14 003</b>	<b>59 335</b>	<b>75 030</b>

Tabel 8.- AANTAL ONGEVALLEN VOLGENS DE UREN VAN IEDERE DAG VAN DE WEEK - Jaar 1994

UUR	Maandag	Dinsdag	Woensdag	Donderdag	Vrijdag	Zaterdag	Zondag	Totaal
Van 0 tot 1 uur	126	86	78	87	102	239	238	956
Van 1 tot 2 uur	121	78	81	90	115	274	270	1 029
Van 2 tot 3 uur	96	64	51	66	74	276	291	918
Van 3 tot 4 uur	80	40	51	46	93	235	292	837
Van 4 tot 5 uur	68	65	57	45	90	221	266	812
Van 5 tot 6 uur	84	69	60	75	78	187	218	771
Van 6 tot 7 uur	121	133	87	130	123	186	196	976
Van 7 tot 8 uur	365	390	351	368	372	139	145	2 130
Van 8 tot 9 uur	458	470	446	459	415	178	127	2 553
Van 9 tot 10 uur	282	292	289	305	287	315	210	1 980
Van 10 tot 11 uur	270	314	336	354	363	416	248	2 301
Van 11 tot 12 uur	297	302	359	362	418	480	356	2 574
Van 12 tot 13 uur	371	331	554	391	449	419	295	2 810
Van 13 tot 14 uur	342	350	456	393	369	420	321	2 651
Van 14 tot 15 uur	402	369	491	415	496	555	416	3 144
Van 15 tot 16 uur	454	478	526	443	647	547	400	3 495
Van 16 tot 17 uur	670	717	646	671	762	545	364	4 375
Van 17 tot 18 uur	700	719	703	748	758	566	428	4 622
Van 18 tot 19 uur	521	556	610	546	648	602	469	3 952
Van 19 tot 20 uur	398	402	435	475	592	500	431	3 233
Van 20 tot 21 uur	251	270	296	306	387	368	342	2 220
Van 21 tot 22 uur	211	195	202	243	337	279	285	1 752
Van 22 tot 23 uur	175	175	208	192	326	235	241	1 552
Van 23 tot 24 uur	119	116	145	168	306	257	190	1 301
Onbekend	11	13	9	8	7	17	9	74
<b>Totaal</b>	<b>6 993</b>	<b>6 994</b>	<b>7 527</b>	<b>7 386</b>	<b>8 614</b>	<b>8 456</b>	<b>7 048</b>	<b>53 018</b>



**Tabel 8.- a) AANTAL ONGEVALLEN MET DODEN EN AANTAL DODEN VOLGENS DE  
UREN VAN IEDERE DAG VAN DE WEEK - Jaar 1994**

UUR	Aantal ongevallen met doden	Aantal doden							
		Maandag	Dinsdag	Woens- dag	Donder- dag	Vrijdag	Zater- dag	Zondag	Totaal
Tussen:									
0 en 1 uur	50	10	3	6	7	3	13	16	58
1 en 2 uur	49	6	2	-	8	10	13	13	52
2 en 3 uur	55	9	3	4	3	-	19	17	55
3 en 4 uur	46	4	1	3	3	10	14	16	51
4 en 5 uur	58	4	-	2	4	8	18	25	61
5 en 6 uur	52	3	5	7	-	2	15	22	54
6 en 7 uur	41	6	5	3	5	1	12	13	45
7 en 8 uur	52	6	11	4	7	7	10	10	55
8 en 9 uur	44	6	5	2	9	12	10	6	50
9 en 10 uur	37	2	9	9	4	5	5	4	38
10 en 11 uur	51	1	11	5	5	10	13	11	56
11 en 12 uur	41	7	5	6	6	5	9	3	41
12 en 13 uur	55	14	8	7	7	7	10	9	62
13 en 14 uur	63	9	10	7	5	10	10	14	65
14 en 15 uur	62	7	11	10	9	15	10	8	70
15 en 16 uur	61	10	8	6	8	14	9	10	65
16 en 17 uur	75	12	6	9	17	13	15	11	83
17 en 18 uur	75	9	12	9	11	16	17	7	81
18 en 19 uur	103	12	15	22	13	27	20	11	120
19 en 20 uur	85	20	11	12	12	12	15	14	96
20 en 21 uur	67	9	11	9	5	10	15	15	74
21 en 22 uur	62	3	4	5	13	17	16	8	66
22 en 23 uur	70	9	11	5	12	14	11	16	78
23 en 24 uur	59	5	9	5	6	15	15	10	65
Onbekend	2	1	1	-	-	-	-	-	2
<b>Totaal</b>	<b>1 415</b>	<b>184</b>	<b>177</b>	<b>157</b>	<b>179</b>	<b>243</b>	<b>314</b>	<b>289</b>	<b>1 543</b>

Tabel 8.- b) AANTAL ONGEVALLEN MET DODELIJK GEWONDEN EN AANTAL DODELIJK GEWONDEN  
VOLGENS DE UREN VAN IEDERE DAG VAN DE WEEK - Jaar 1994

UUR	Aantal ongevallen met dodelijk gewonden	Aantal dodelijk gewonden							
		Maandag	Dinsdag	Woens- dag	Donder- dag	Vrijdag	Zater- dag	Zondag	Totaal
Tussen:									
0 en 1 uur	8	-	-	-	-	-	4	4	8
1 en 2 uur	6	-	1	-	1	-	2	2	6
2 en 3 uur	4	-	-	-	1	-	1	2	4
3 en 4 uur	4	-	-	-	-	2	2	-	4
4 en 5 uur	3	-	-	-	-	-	1	2	3
5 en 6 uur	2	-	1	-	-	-	-	1	2
6 en 7 uur	1	-	-	-	-	-	-	1	1
7 en 8 uur	8	2	-	1	3	-	2	-	8
8 en 9 uur	6	-	-	2	2	1	1	-	6
9 en 10 uur	3	-	1	-	1	-	-	1	3
10 en 11 uur	6	-	2	-	2	1	1	-	6
11 en 12 uur	7	2	1	-	1	1	1	1	7
12 en 13 uur	5	-	2	1	1	1	-	-	5
13 en 14 uur	2	1	-	1	-	-	-	-	2
14 en 15 uur	10	1	-	1	3	4	-	1	10
15 en 16 uur	4	1	1	-	-	-	-	2	4
16 en 17 uur	5	-	-	2	1	-	1	1	5
17 en 18 uur	14	5	-	2	3	2	-	2	14
18 en 19 uur	15	-	-	4	2	2	1	6	15
19 en 20 uur	9	3	-	-	4	1	-	1	9
20 en 21 uur	7	2	-	-	1	1	1	2	7
21 en 22 uur	9	2	3	2	-	1	-	1	9
22 en 23 uur	5	-	-	2	2	-	-	1	5
23 en 24 uur	6	-	-	-	2	1	1	2	6
Onbekend	-	-	-	-	-	-	-	-	-
<b>Totaal</b>	<b>149</b>	<b>19</b>	<b>12</b>	<b>18</b>	<b>30</b>	<b>18</b>	<b>19</b>	<b>33</b>	<b>149</b>

**Tabel 8.- c) AANTAL ONGEVALLEN MET ERNSTIG GEWONDEN EN AANTAL ERNSTIG GEWONDEN  
VOLGENS DE UREN VAN IEDERE DAG VAN DE WEEK - Jaar 1994**

UUR	Aantal ongevallen met ernstig gewonden	Aantal ernstig gewonden							Totaal
		Maandag	Dinsdag	Woens- dag	Donder- dag	Vrijdag	Zater- dag	Zondag	
Tussen:									
0 en 1 uur	283	49	34	35	30	38	79	89	354
1 en 2 uur	331	48	32	29	30	49	90	140	418
2 en 3 uur	270	34	15	19	15	25	108	128	344
3 en 4 uur	295	49	10	26	11	37	102	145	380
4 en 5 uur	270	17	23	19	12	35	100	128	334
5 en 6 uur	234	29	22	12	23	26	81	92	285
6 en 7 uur	270	39	37	27	43	32	76	79	333
7 en 8 uur	440	83	86	82	91	73	36	44	495
8 en 9 uur	439	94	71	75	81	94	51	33	499
9 en 10 uur	389	61	70	64	60	55	76	74	460
10 en 11 uur	430	57	78	56	75	85	98	58	507
11 en 12 uur	472	64	71	71	77	98	91	82	554
12 en 13 uur	469	71	70	103	60	90	77	75	546
13 en 14 uur	552	83	72	107	83	85	105	106	641
14 en 15 uur	608	96	60	101	90	136	150	108	741
15 en 16 uur	702	99	106	118	104	138	168	115	848
16 en 17 uur	816	163	158	138	135	166	123	116	999
17 en 18 uur	947	183	159	159	159	160	165	125	1 110
18 en 19 uur	834	105	127	150	112	178	173	165	1 010
19 en 20 uur	728	119	112	108	102	157	152	152	902
20 en 21 uur	543	67	73	85	82	118	118	136	679
21 en 22 uur	429	70	56	53	79	97	90	92	537
22 en 23 uur	430	60	58	69	60	113	86	104	550
23 en 24 uur	364	38	40	49	47	109	100	69	452
Onbekend	21	6	4	3	3	2	2	5	25
<b>Totaal</b>	<b>11 566</b>	<b>1 784</b>	<b>1 644</b>	<b>1 758</b>	<b>1 664</b>	<b>2 196</b>	<b>2 497</b>	<b>2 460</b>	<b>14 003</b>

**Tabel 8.- d) AANTAL ONGEVALLEN MET LICHT GEWONDEN EN AANTAL LICHT GEWONDEN  
VOLGENS DE UREN VAN IEDERE DAG VAN DE WEEK - Jaar 1994**

UUR	Aantal ongevallen met licht gewonden	Aantal licht gewonden							Totaal
		Maandag	Dinsdag	Woens- dag	Donder- dag	Vrijdag	Zater- dag	Zondag	
Tussen:									
0 en 1 uur	711	123	88	81	77	97	242	273	981
1 en 2 uur	750	116	69	75	77	112	297	302	1 048
2 en 3 uur	679	98	59	50	64	70	276	311	928
3 en 4 uur	580	56	36	36	50	79	199	287	743
4 en 5 uur	556	63	58	51	42	70	184	259	727
5 en 6 uur	549	76	59	56	89	75	164	207	726
6 en 7 uur	730	119	129	84	129	126	189	203	979
7 en 8 uur	1 746	393	415	380	378	425	142	136	2 269
8 en 9 uur	2 185	510	509	500	504	447	186	125	2 781
9 en 10 uur	1 664	321	308	297	318	302	360	235	2 141
10 en 11 uur	1 944	293	351	376	394	386	477	280	2 557
11 en 12 uur	2 186	319	331	383	406	449	588	400	2 876
12 en 13 uur	2 410	396	326	636	431	490	494	359	3 132
13 en 14 uur	2 229	376	388	506	433	417	515	403	3 038
14 en 15 uur	2 651	445	445	557	452	588	664	563	3 714
15 en 16 uur	2 944	523	541	598	494	694	660	522	4 032
16 en 17 uur	3 704	727	840	728	739	875	694	452	5 055
17 en 18 uur	3 887	787	773	785	830	896	701	596	5 368
18 en 19 uur	3 280	626	633	693	623	736	724	570	4 605
19 en 20 uur	2 677	440	440	499	570	710	656	555	3 870
20 en 21 uur	1 794	286	294	309	367	449	442	404	2 551
21 en 22 uur	1 418	240	211	224	293	370	327	341	2 006
22 en 23 uur	1 203	185	174	197	194	377	310	284	1 721
23 en 24 uur	998	122	115	145	210	317	305	202	1 416
Onbekend	54	12	10	12	8	5	18	6	71
<b>Totaal</b>	<b>43 529</b>	<b>7 652</b>	<b>7 602</b>	<b>8 258</b>	<b>8 172</b>	<b>9 562</b>	<b>9 814</b>	<b>8 275</b>	<b>59 335</b>

**Tabel 8.- e) TOTAAL AANTAL ONGEVALLEN EN TOTAAL AANTAL SLACHTOFFERS VOLGENS DE UREN VAN IEDERE DAG VAN DE WEEK - JAAR 1994**

UUR	Totaal aantal ongevallen	Totaal aantal slachtoffers							Totaal
		Maandag	Dinsdag	Woensdag	Donderdag	Vrijdag	Zaterdag	Zondag	
Tussen:									
0 en 1 uur	956	10	3	6	7	3	17	20	66
1 en 2 uur	1 029	6	3	-	9	10	15	15	58
2 en 3 uur	918	9	3	4	4	-	20	19	59
3 en 4 uur	837	4	1	3	3	12	16	16	55
4 en 5 uur	812	4	-	2	4	8	19	27	64
5 en 6 uur	771	3	6	7	-	2	15	23	56
6 en 7 uur	976	6	5	3	5	1	12	14	46
7 en 8 uur	2 130	8	11	5	10	7	12	10	63
8 en 9 uur	2 553	6	5	4	11	13	11	6	56
9 en 10 uur	1 980	2	10	9	5	5	5	5	41
10 en 11 uur	2 301	1	13	5	7	11	14	11	62
11 en 12 uur	2 574	9	6	6	7	6	10	4	48
12 en 13 uur	2 810	14	10	8	8	8	10	9	67
13 en 14 uur	2 651	10	10	8	5	10	10	14	67
14 en 15 uur	3 144	8	11	11	12	19	10	9	80
15 en 16 uur	3 495	11	9	6	8	14	9	12	69
16 en 17 uur	4 375	12	6	11	18	13	16	12	88
17 en 18 uur	4 622	14	12	11	14	18	17	9	95
18 en 19 uur	3 952	12	15	26	15	29	21	17	135
19 en 20 uur	3 233	23	11	12	16	13	15	15	105
20 en 21 uur	2 220	11	11	9	6	11	16	17	81
21 en 22 uur	1 752	5	7	7	13	18	16	9	75
22 en 23 uur	1 552	9	11	7	14	14	11	17	83
23 en 24 uur	1 301	5	9	5	8	16	16	12	71
Onbekend	74	1	1	-	-	-	-	-	2
<b>Totaal</b>	<b>53 018</b>	<b>9 639</b>	<b>9 435</b>	<b>10 191</b>	<b>10 045</b>	<b>12 019</b>	<b>12 644</b>	<b>11 057</b>	<b>75 030</b>

**Tabel 9.- DAGGEMIDDELDE VAN HET AANTAL ONGEVALLEN EN HET AANTAL SLACHTOFFERS - Periode 1978 - 1994**

JAAR	Aantal ongevallen	Aantal slachtoffers			
		Doden	Dodelijk gewonden	Ernstig gewonden	Licht gewonden
1978	175	5	2,1	57	182
1979	165	5	1,6	54	170
1980	166	5	1,7	55	171
1981	162	5	1,3	52	166
1982	157	4	1,2	50	163
1983	161	5	1,2	51	167
1984	161	4	1,1	49	169
1985	150	4	1,0	46	158
1986	160	4	1,0	47	172
1987	163	4	1,1	48	177
1988	168	4	1,0	48	184
1989	173	5	0,9	50	187
1990	171	5	0,6	48	188
1991	160	5	0,6	45	176
1992	152	4	0,5	41	170
1993	151	4	0,5	40	168
1994	145	4	0,4	38	162

**Tabel 10.- INDELING VAN DE ONGEVALLEN EN SLACHTOFFERS OP DE 20 DAGEN VAN HET JAAR MET GROOTSTE AANTAL ONGEVALLEN - jaar 1994**

DAGEN MET HET GROOTSTE AANTAL ONGEVALLEN	Aantal ongevallen	Aantal slachtoffers				Totaal
		Doden	Dodelijk gewonden	Ernstig gewonden	Licht gewonden	
Donderdag 20.01	272	5	-	62	299	366
Zaterdag 10.09	255	10	1	77	305	393
Vrijdag 19.08	237	8	-	57	296	361
Vrijdag 06.05	226	6	-	47	279	332
Vrijdag 09.09	222	2	-	47	274	323
Zaterdag 19.11	220	11	1	48	316	376
Vrijdag 18.03	218	1	-	50	262	313
Vrijdag 24.06	217	2	-	64	231	297
Vrijdag 03.06	217	3	-	47	256	306
Zaterdag 22.10	216	3	-	56	279	338
Vrijdag 14.10	216	11	-	69	221	301
Woensdag 07.09	216	2	-	27	270	299
Zaterdag 17.09	212	5	2	59	268	334
Zaterdag 29.10	211	6	-	64	285	355
Zaterdag 27.08	209	8	-	65	278	351
Woensdag 14.09	208	1	1	32	245	279
Zaterdag 04.06	208	9	-	53	239	301
Vrijdag 20.05	208	3	1	35	247	286
Vrijdag 01.04	204	6	-	50	246	302
Zondag 18.09	203	7	-	63	270	340
<b>Totaal</b>	<b>4 395</b>	<b>109</b>	<b>6</b>	<b>1 072</b>	<b>5 366</b>	<b>6 553</b>
% t.o.v. het totaal aantal ongevallen of t.o.v. het totaal aantal doden, dodelijk gewonden ernstig gewonden of licht gewonden	8,29	7,06	4,03	7,66	9,04	8,73

Tabel 11.- AANTAL ONGEVALLEN IN OF BUITEN AGGLOMERATIE - Periode 1978 - 1994

JAAR	Aantal ongevallen met:									
	Doden	Dodelijk gewon- den	Ernstig gewon- den	Licht gewon- den	Totaal	Doden	Dodelijk gewon- den	Ernstig gewon- den	Licht gewon- den	Totaal
	<b>IN agglomeratie (1)</b>					<b>BUITEN agglomeratie(2)</b>				
1978	678	394	9 122	29 327	39 521	966	334	7 523	15 470	24 293
1979	651	298	8 583	27 494	37 026	921	246	7 167	14 852	23 186
1980	663	303	8 875	27 957	37 798	953	254	7 040	14 713	22 960
1981	627	234	8 388	27 573	36 822	937	220	6 703	14 342	22 202
1982	692	240	8 854	29 656	39 442	772	166	5 747	11 280	17 965
1983	656	246	8 974	30 175	40 051	823	166	5 890	11 848	18 727
1984	568	212	8 433	30 262	39 475	801	151	6 038	12 194	19 184
1985	535	206	7 584	27 845	36 170	773	146	5 703	12 034	18 656
1986	555	181	7 845	30 019	38 600	901	149	5 919	12 946	19 915
1987	548	220	7 733	30 412	38 913	842	160	6 076	13 678	20 756
1988	562	202	7 862	31 241	39 867	870	137	6 167	14 715	21 889
1989	544	178	7 762	31 322	39 806	944	134	6 753	15 345	23 176
1990	528	115	7 015	30 483	38 141	1 038	107	6 777	16 133	24 055
1991	475	113	6 347	27 648	34 583	990	95	6 536	15 616	23 237
1992	459	76	5 492	25 328	31 355	921	96	6 591	16 267	23 875
1993	371	84	5 146	25 004	30 605	974	87	6 519	16 620	24 200
1994	383	70	4 867	23 513	28 833	1 032	79	6 288	16 725	24 124

(1) Tot 1981 was het begrip agglomeratie omschreven als zijnde "een gebied met aaneengesloten of onderbroken bebouwing". Vanaf 1982 gaat het om bebouwde kommen afgebakend door de verkeerstekens F1 en F3.

(2) Tot 1981 ging het om ongevallen op wegen met verspreide bebouwing of zonder bebouwing. Vanaf 1982 gaat het om ongevallen in gebieden gelegen buiten de bebouwde kommen welke afgebakend zijn met de verkeerstekens F1 en F3.

**Tabel 12.- AANTAL SLACHTOFFERS VAN ONGEVALLEN IN OF BUITEN AGGLOMERATIE**  
**Periode 1978 - 1994**

JAAR	Aantal slachtoffers									
	Doden	Dodelijk gewon- den	Ernstig gewon- den	Licht gewon- den	Totaal	Doden	Dodelijk gewon- den	Ernstig gewon- den	Licht gewon- den	Totaal
	<b>IN agglomeratie (1)</b>					<b>BUITEN agglomeratie(2)</b>				
1978	724	409	10 811	40 616	52 560	1 087	369	10 100	25 747	37 303
1979	696	314	10 215	37 835	49 060	1 049	267	9 588	24 141	35 045
1980	711	317	10 526	38 392	49 946	1 079	289	9 403	23 983	34 754
1981	676	248	10 081	37 652	48 657	1 058	234	8 894	22 961	33 147
1982	752	252	10 633	40 950	52 587	876	184	7 680	18 430	27 170
1983	709	254	10 731	41 475	53 169	944	183	7 872	19 319	28 318
1984	604	221	10 064	41 724	52 613	902	166	7 955	19 935	28 958
1985	570	212	9 094	38 252	48 128	861	158	7 638	19 530	28 187
1986	597	194	9 266	41 313	51 370	999	161	7 973	21 309	30 442
1987	584	235	9 251	41 891	51 961	934	169	8 110	22 682	31 895
1988	616	215	9 312	43 146	53 289	990	146	8 292	24 101	33 529
1989	582	187	9 252	43 037	53 058	1 076	148	9 056	25 331	35 611
1990	571	116	8 277	41 765	50 729	1 158	121	9 123	26 652	37 054
1991	509	115	7 516	37 836	45 976	1 145	96	8 720	26 026	35 987
1992	490	77	6 411	34 654	41 632	1 006	97	8 632	27 143	36 878
1993	396	85	5 988	33 845	40 314	1 089	89	8 625	27 388	37 191
1994	404	70	5 605	31 868	37 947	1 139	79	8 393	27 393	37 004

(1) Tot 1981 was het begrip agglomeratie omschreven als zijnde "een gebied met aaneengesloten of onderbroken bebouwing". Vanaf 1982 gaat het om bebouwde kommen afgebakend door de verkeerstekens F1 en F3.

(2) Tot 1981 ging het om ongevallen op wegen met verspreide bebouwing of zonder bebouwing. Vanaf 1982 gaat het om ongevallen in gebieden gelegen buiten de bebouwde kommen welke afgebakend zijn met de verkeerstekens F1 en F3.



**Tabel 13.- AANTAL ONGEVALLEN EN SLACHTOFFERS IN OF BUITEN AGGLOMERATIE  
VOLGENS HET GEWEST - Jaar 1994**

AGGLOMERATIE	GEWEST	Aantal ongevallen	Aantal slachtoffers				Totaal
			Doden	Dodelijk gewonden	Ernstig gewonden	Licht gewonden	
In agglomeratie	- Brussels	2 556	20	11	280	3 028	3 339
	- Vlaams	16 677	208	27	3 084	17 909	21 228
	- Waals	9 600	176	32	2 241	10 931	13 380
	- Het Rijk	28 833	404	70	5 605	31 868	37 947
Buiten agglomeratie	- Brussels	148	6	1	18	184	209
	- Vlaams	17 450	685	46	5 730	19 969	26 430
	- Waals	6 526	448	32	2 645	7 240	10 365
	- Het Rijk	24 124	1 139	79	8 393	27 393	37 004
<b>Totaal (1)</b>	<b>- Brussels</b>	<b>2 706</b>	<b>26</b>	<b>12</b>	<b>298</b>	<b>3 214</b>	<b>3 550</b>
	<b>- Vlaams</b>	<b>34 180</b>	<b>893</b>	<b>73</b>	<b>8 819</b>	<b>37 940</b>	<b>47 725</b>
	<b>- Waals</b>	<b>16 132</b>	<b>624</b>	<b>64</b>	<b>4 886</b>	<b>18 181</b>	<b>23 755</b>
	<b>- Het Rijk</b>	<b>53 018</b>	<b>1 543</b>	<b>149</b>	<b>14 003</b>	<b>59 335</b>	<b>75 030</b>

(1) In agglomeratie + buiten agglomeratie + niet vermeld.

**Tabel 14.- AANTAL ONGEVALLEN EN SLACHTOFFERS IN OF BUITEN AGGLOMERATIE  
VOLGENS HET GEWEST EN DE AARD VAN DE WEG - Jaar 1994**

GEWEST	TYPE 1ste WEG	Aantal ongevallen	Aantal slachtoffers				Totaal
			Doden	Dodelijk gewonden	Ernstig gewonden	Licht gewonden	
<b>In agglomeratie</b>							
Brussels	- Autosnelweg	12	1	-	2	13	16
	- Rijksweg of provincieweg	1 079	11	8	119	1 316	1 454
	- Niet-genummerde weg	1 465	8	3	159	1 699	1 869
	- <b>Totaal</b>	<b>2 556</b>	<b>20</b>	<b>11</b>	<b>280</b>	<b>3 028</b>	<b>3 339</b>
Vlaams	- Autosnelweg	42	2	-	8	45	55
	- Rijksweg of provincieweg	7 032	117	17	1 395	7 807	9 336
	- Niet-genummerde weg	9 603	89	10	1 681	10 057	11 837
	- <b>Totaal</b>	<b>16 677</b>	<b>208</b>	<b>27</b>	<b>3 084</b>	<b>17 909</b>	<b>21 228</b>
Waals	- Autosnelweg	29	1	-	8	42	51
	- Rijksweg of provincieweg	3 908	89	20	1 106	4 581	5 796
	- Niet-genummerde weg	5 663	86	12	1 127	6 308	7 533
	- <b>Totaal</b>	<b>9 600</b>	<b>176</b>	<b>32</b>	<b>2 241</b>	<b>10 931</b>	<b>13 380</b>

**Buiten agglomeratie**

Brussels	- Autosnelweg	83	4	-	8	94	106
	- Rijksweg of provincieweg	42	2	-	9	56	67
	- Niet-genummerde weg	23	-	1	1	34	36
	- <b>Totaal</b>	<b>148</b>	<b>6</b>	<b>1</b>	<b>18</b>	<b>184</b>	<b>209</b>
Vlaams	- Autosnelweg	2 449	115	4	716	3 114	3 949
	- Rijksweg of provincieweg	9 501	410	21	3 276	11 115	14 822
	- Niet-genummerde weg	5 500	160	21	1 738	5 740	7 659
	- <b>Totaal</b>	<b>17 450</b>	<b>685</b>	<b>46</b>	<b>5 730</b>	<b>19 969</b>	<b>26 430</b>
Waals	- Autosnelweg	1 293	71	3	385	1 516	1 975
	- Rijksweg of provincieweg	3 903	309	24	1 739	4 401	6 473
	- Niet-genummerde weg	1 330	68	5	521	1 323	1 917
	- <b>Totaal</b>	<b>6 526</b>	<b>448</b>	<b>32</b>	<b>2 645</b>	<b>7 240</b>	<b>10 365</b>

Grafiek 7. AANTAL SLACHTOFFERS naar de aard van de weggebruiker PERIODE 1980-1994

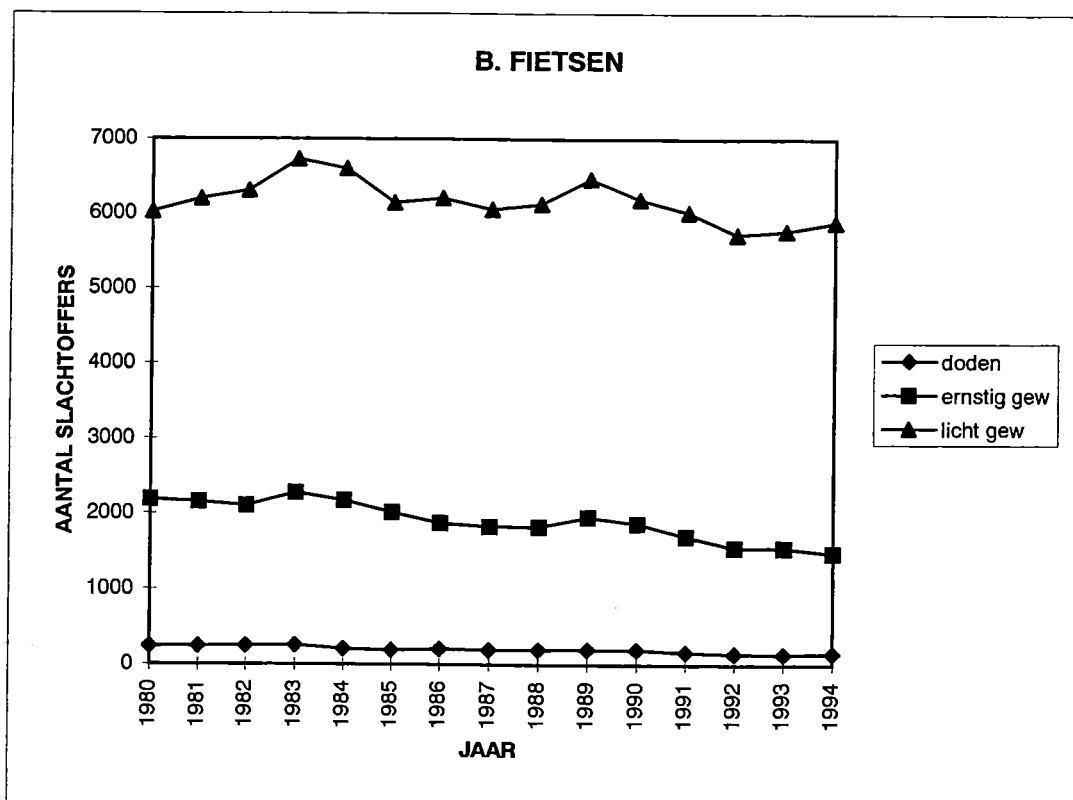
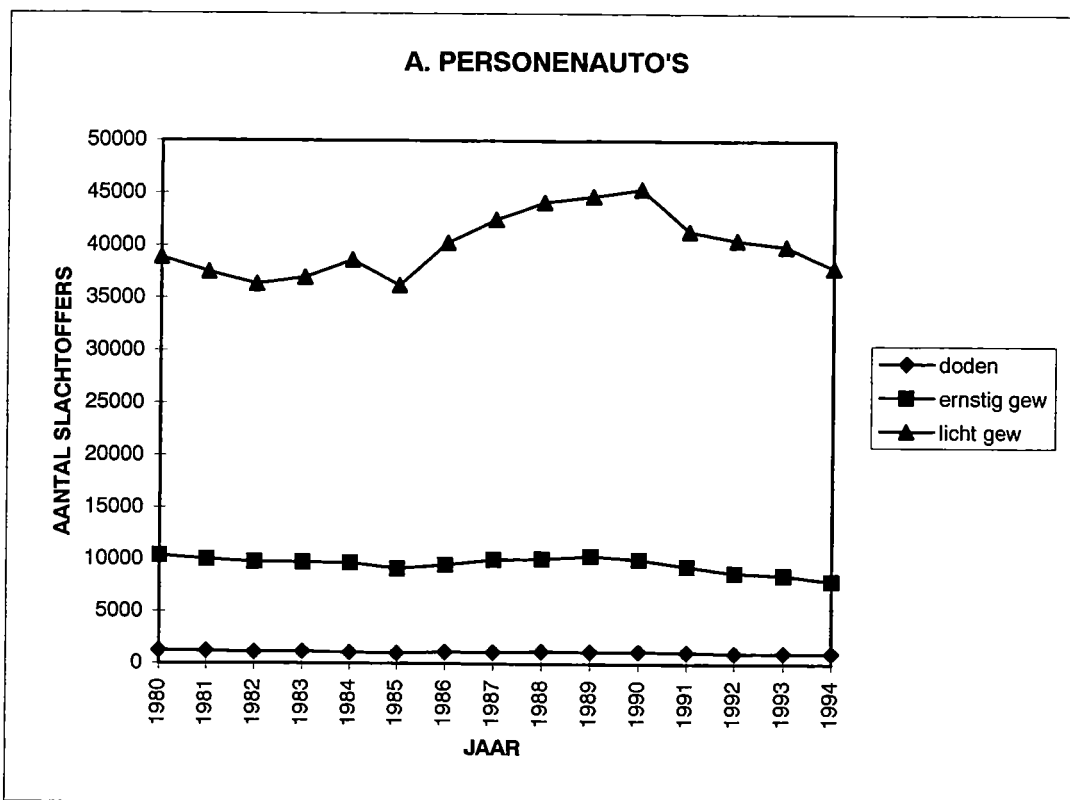

Grafiek 7. - vervolg

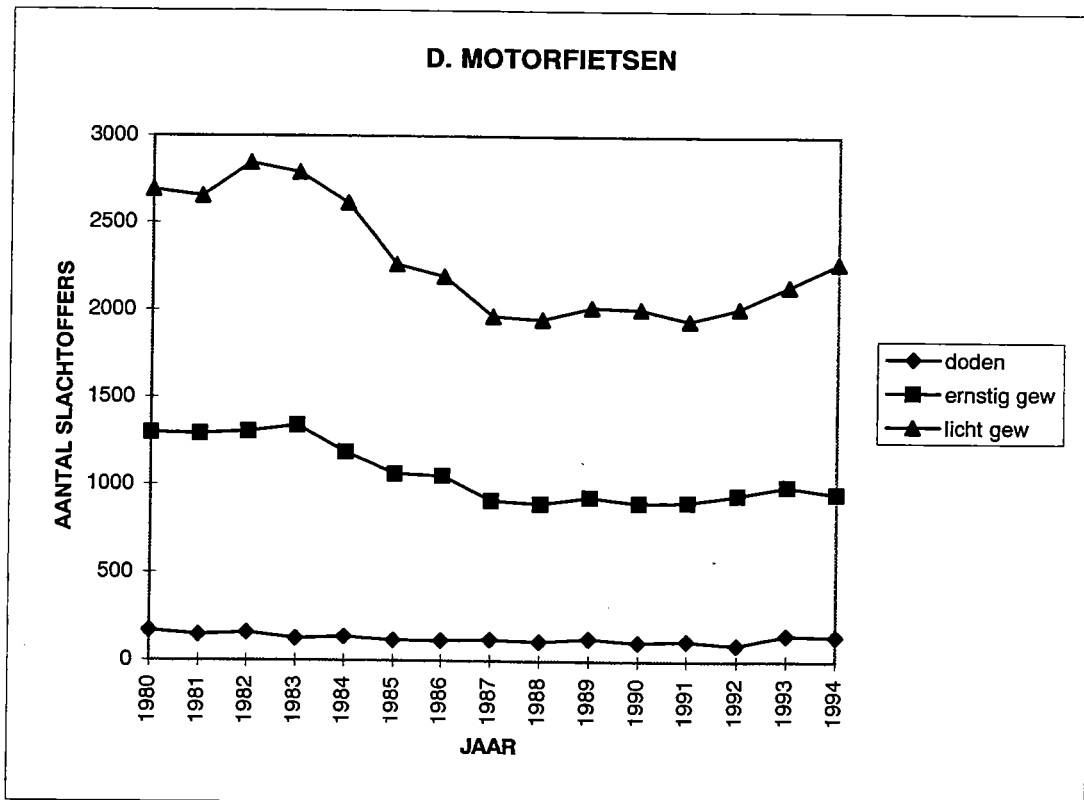
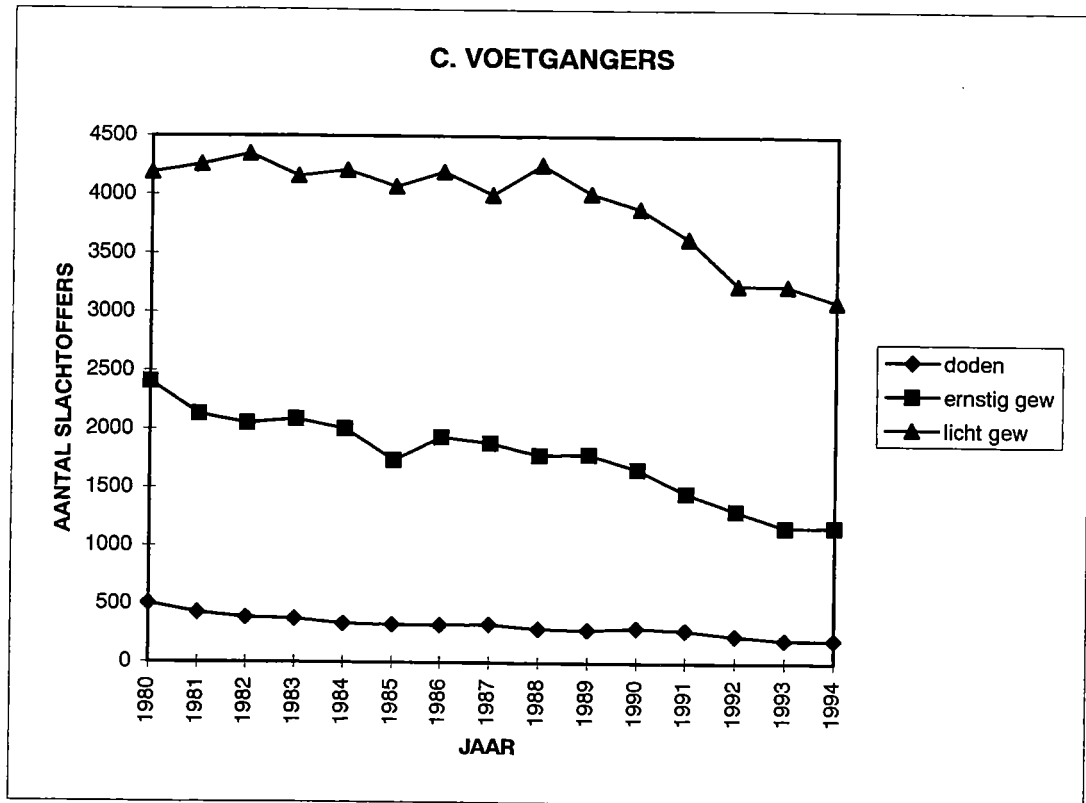

Tabel 15.- AANTAL SLACHTOFFERS NAAR DE AARD VAN DE WEGGEBRUIKER - Jaar 1994

AARD VAN DE WEGGEBRUIKERS	Aantal slachtoffers (Inzittenden van de voertuigen in de 1e kolom vermeld *)									
	Bestuurders					Passagiers				
	Doden	Dode- lijk gewon- den	Ernstig gewon- den	Licht gewon- den	Totaal	Doden	Dode- lijk gewon- den	Ernstig gewon- den	Licht gewon- den	Totaal
Personenauto	697	55	5 454	24 418	30 624	259	8	2 533	13 479	16 279
Auto voor dubbel gebruik	25	4	247	1 108	1 384	8	2	127	724	861
Autobus, autocar, trolleybus	1	-	13	47	61	-	-	11	239	250
Minibus	2	-	14	121	137	1	-	26	165	192
Lichte vrachtauto	16	3	220	994	1 233	9	-	80	404	493
Vrachtwagen	6	1	58	272	337	2	-	8	80	90
Trekker alleen	-	-	4	16	20	-	-	1	4	5
Trekker + aanhangwagen	8	1	67	269	345	-	-	5	26	31
Landbouwtractor	1	-	10	47	58	-	1	6	9	16
Motorfiets niet meer dan 400 cc	20	2	165	452	639	-	-	23	57	80
Motorfiets meer dan 400 cc	99	7	651	1 492	2 249	13	-	116	273	402
Bromfiets A (2 wielen)	50	7	806	2 879	3 742	3	-	79	336	418
Bromfiets B (2 wielen)	28	4	535	2 066	2 633	1	-	54	212	267
Bromfiets met 3 of 4 wielen	-	-	6	12	18	-	-	-	7	7
Fiets	132	18	1 467	5 810	7 427	1	-	11	78	90
Bespannen voertuig	-	-	2	12	14	-	-	3	4	7
Gehandicapte in rolstoel	-	-	-	12	12	-	-	-	-	-
Voetganger	161	36	1 173	3 096	4 466	-	-	-	-	-
Ruiter	-	-	5	17	22	-	-	-	-	-
Andere weggebruiker	-	-	10	33	43	-	-	10	41	51
Onbekend	-	-	-	-	-	-	-	-	-	-
<b>Totaal</b>	<b>1 246</b>	<b>138</b>	<b>10 907</b>	<b>43 173</b>	<b>55 464</b>	<b>297</b>	<b>11</b>	<b>3 093</b>	<b>16 138</b>	<b>19 539</b>

AARD VAN DE WEGGEBRUIKERS	Aantal slachtoffers (inzittenden van de voertuigen in de 1e kolom vermeld *)				
	Totaal van de bestuurders, passagiers en andere slachtoffers **				
	Doden	Dode- lijk gewon- den	Ernstig gewon- den	Licht gewon- den	Totaal
Personenauto	956	63	7 987	37 897	46 903
Auto voor dubbel gebruik	33	6	374	1 832	2 245
Autobus, autocar, trolleybus	1	-	24	286	311
Minibus	3	-	40	286	329
Lichte vrachtauto	25	3	300	1 398	1 726
Vrachtwagen	8	1	66	352	427
Trekker alleen	-	-	5	20	25
Trekker + aanhangwagen	8	1	72	295	376
Landbouwtractor	1	1	16	56	74
Motorfiets niet meer dan 400 cc	20	2	188	509	719
Motorfiets meer dan 400 cc	112	7	767	1 765	2 651
Bromfiets A (2 wielen)	53	7	885	3 215	4 160
Bromfiets B (2 wielen)	29	4	589	2 278	2 900
Bromfiets met 3 of 4 wielen	-	-	6	19	25
Fiets	133	18	1 478	5 888	7 517
Bespannen voertuig	-	-	5	16	21
Gehandicapte in rolstoel	-	-	-	12	12
Voetganger	161	36	1 173	3 096	4 466
Ruiter	-	-	5	17	22
Andere weggebruiker	-	-	20	74	94
Onbekend	-	-	-	-	-
<b>Totaal</b>	<b>1 543</b>	<b>149</b>	<b>14 000</b>	<b>59 311</b>	<b>75 003</b>
Andere slachtoffers **	-	-	3	24	27
<b>Algemeen totaal</b>	<b>1 543</b>	<b>149</b>	<b>14 003</b>	<b>59 335</b>	<b>75 030</b>

\* In deze tabel worden de voetgangers onder de voertuigen gerangschikt en als bestuurders beschouwd.

\*\* Andere slachtoffers: buiten de bestuurders, de voetgangers en de passagiers.

Voorbeelden: - persoon in gebouw dat door een voertuig werd aangerede.

- schilder die van de ladder valt die bij het ongeval werd omvergereden.

Tabel 16. - AANTAL ONGEVALLEN EN SLACHTOFFERS VOLGENS DE AARD VAN HET ONGEVAL -  
EERSTE AANRIJDING - Jaar 1994

AARD VAN HET ONGEVAL	Aantal ongevallen	Aantal slachtoffers					
		Doden			Dodelijk gewonden		
		Totaal	waarvan		Totaal	waarvan	
			Bestuur- ders	Voet- gangers		Bestuur- ders	Voet- gangers
1. Tussen bestuurders							
- kettingbotsing (4 best. of +)	497	3	3	-	1	23	-
- frontale botsing (of bij ' t kruisen)	5 804	232	183	1	14	122	-
- Langs achteren (of naast elkaar)	10 326	121	115	1	7	306	-
- langs opzij	20 326	289	258	1	43	477	-
2. Met een voetganger	4 218	161	1	150	36	204	39
3. Tegen een hindernis op de rijbaan	1 649	43	33	7	4	8	1
4. Tegen een hindernis buiten de rijbaan	8 518	502	462	1	31	116	-
5. Een bestuurder, geen hindernis	1 309	23	23	-	2	3	-
6. Andere of onbekend	371	7	7	-	1	15	-
<b>Totaal</b>	<b>53 018</b>	<b>1 381</b>	<b>1 085</b>	<b>161</b>	<b>139</b>	<b>1 274</b>	<b>40</b>

AARD VAN HET ONGEVAL	Aantal slachtoffers					
	Ernstig gewonden			Licht gewonden		
	Totaal	waarvan		Totaal	waarvan	
		Bestuur- ders	Voet- gangers		Bestuur- ders	Voet- gangers
1. Tussen bestuurders						
- kettingbotsing (4 best. of +)	100	44	-	1 722	635	2
- frontale botsing (of bij ' t kruisen)	2 704	1 670	3	9 369	5 231	9
- Langs achteren (of naast elkaar)	1 685	1 330	7	14 568	8 906	34
- langs opzij	4 534	3 439	9	26 740	17 642	40
2. Met een voetganger	1 282	36	1 142	3 908	325	2 975
3. Tegen een hindernis op de rijbaan	410	356	4	1 392	1 154	13
4. Tegen een hindernis buiten de rijbaan	2 876	2 431	7	6 398	5 052	22
5. Een bestuurder, geen hindernis	400	368	-	1 003	842	1
6. Andere of onbekend	75	60	1	355	290	-
<b>Totaal</b>	<b>14 066</b>	<b>9 734</b>	<b>1 173</b>	<b>65 455</b>	<b>40 077</b>	<b>3 096</b>

**Tabel 17 A.- INDELING VAN HET AANTAL ONGEVALLEN EN DE SLACHTOFFERS, NAAR DE AARD VAN DE BETROKKEN WEGGEBRUIKERS: AANRIJDINGEN TUSSEN 2 WEGGEBRUIKERS  
Jaar 1994**

**a) Aantal aanrijdingen en hun slachtoffers tussen 2 weggebruikers**

AARD VAN DE WEGGEBRUIKER	Aantal aanrijdingen: 36 953										
	Personenwagens, auto voor dubbel gebruik	Autobussen, autocars, trolleybussen, minibussen	Voertuigen voor goederenvervoer	Landbouwvoertuigen	Motorfietsen	Bromfietsen	Rijwielen	Ruiters	Voetgangers	Andere	Onbekend
Personenwagens, auto voor dubbel gebruik	15 404 26 253	435	3 016	193	1 821	4 520	4 777	9	3 098	89	35
Autobussen, autocars, trolleybussen, minibussen	769	6 11	61	3	21	57	80	-	79	-	-
Voertuigen voor goederenvervoer	4 404	130	307 436	24	140	338	472	3	185	10	2
Landbouwvoertuigen	266	14	29	1 1	18	14	19	-	-	2	-
Motorfietsen	2 289	26	159	25	34 60	50	130	1	69	3	2
Bromfietsen	5 055	62	366	16	81	110 173	358	-	245	7	28
Rijwielen	4 910	80	485	19	206	514	346 465	-	229	15	30
Ruiters	9	-	3	-	2	-	-	-	1	-	-
Voetgangers	3 157	80	185	-	100	350	291	1	2 3	32	18
Andere	141	-	15	2	3	9	16	-	33	4 9	-
Onbekend	41	-	2	-	2	29	30	-	18	-	-
Aantal slachtoffers: 51 835											

**Tabel 17 B.- INDELING VAN HET AANTAL ONGEVALLLEN EN DE SLACHTOFFERS, NAAR DE AARD VAN DE BETROKKEN WEGGEBRUIKERS: AANRIJDINGEN TUSSEN 2 WEGGEBRUIKERS - Jaar 1994**

**b) Aantal doden en aantal dodelijk gewonden in aanrijdingen tussen 2 weggebruikers**

AARD VAN DE WEGGEBRUIKER	Aantal doden: 790										
	Personenwagens, auto voor dubbel gebruik	Autobussen, autocars, trolleybussen, minibussen	Voertuigen voor goederenvervoer	Landbouwvoertuigen	Motorfietsen	Bromfietsen	Rijwielen	Ruiters	Voetgangers	Andere	Onbekend
Personenwagens, auto voor dubbel gebruik	256	8	132	8	57	33	70	-	99	2	1
	21										
Autobussen, autocars, trolleybussen, minibussen	-	-	2	-	-	1	2	-	1	-	-
Voertuigen voor goederenvervoer	9	-	9	2	16	18	31	-	17	-	-
			3								
Landbouwvoertuigen	2	-	-	-	2	-	1	-	-	-	-
Motorfietsen	4	-	-	-	1	1	7	-	4	1	-
Bromfietsen	4	-	4	-	-	-	-	-	1	-	-
Rijwielen	13	1	3	-	1	1	1	-	-	-	-
Ruiters	-	-	-	-	-	-	-	-	-	-	-
Voetgangers	30	1	1	-	-	1	1	-	1	5	-
Andere	1	-	-	-	-	-	-	-	-	-	-
Onbekend	-	-	-	-	-	-	-	-	-	-	-
Aantal dodelijk gewonden: 101											



**Tabel 17 C.- INDELING VAN HET AANTAL ONGEVALLEN EN DE SLACHTOFFERS, NAAR DE AARD VAN DE BETROKKEN WEGGEBRUIKERS: AANRIJDINGEN TUSSEN 2 WEGGEBRUIKERS  
Jaar 1994**

**c) Aantal ernstig gewonden en aantal licht gewonden in aanrijdingen tussen 2 weggebruikers**

AARD VAN DE WEGGEBRUIKER	Aantal ernstig gewonden: 8 668										
	Personenwagens, auto voor dubbel gebruik	Autobussen, autocars, trolleybussen, minibussen	Voertuigen voor goederenvervoer	Landbouwvoertuigen	Motorfietsen	Bromfietsen	Rijwielen	Ruiters	Voetgangers	Andere	Onbekend
Personenwagens, auto voor dubbel gebruik	3 507 22 469	120	767	68	563	923	895	-	828	24	4
Autobussen, autocars, trolleybussen, minibussen	641	1 10	15	-	7	11	17	-	21	-	-
Voertuigen voor goederenvervoer	3 496	113	94 330	10	55	102	120	1	54	1	-
Landbouwvoertuigen	188	14	17	1 -	10	5	8	-	-	-	-
Motorfietsen	1 665	19	88	13	20 39	19	55	-	25	-	2
Bromfietsen	4 095	50	242	11	61	35 138	74	-	66	2	5
Rijwielen	3 932	60	331	10	143	439	75 389	-	35	5	10
Ruiters	9	-	2	-	2	-	-	-	-	-	-
Voetgangers	2 200	57	113	-	71	282	255	1	1 1	4	3
Andere	114	-	14	2	2	7	11	-	24	-	9
Onbekend	36	-	2	-	-	24	20	-	15	-	-
Aantal licht gewonden: 42 276											

**Tabel 18 .- INDELING VAN HET AANTAL ONGEVALLEN EN DE SLACHTOFFERS NAAR DE AARD VAN DE BETROKKEN WEGGEBRUIKERS: AANRIJDING MET HINDERNIS OP DE RIJBAAN - Jaar 1994**

**a) Aantal aanrijdingen met hindernis op de rijbaan**

HINDERNIS OP DE RIJBAAN	Aantal aanrijdingen met:										Totaal
	Personen- wagens, auto voor dubbel gebruik	Auto- bussen, autocars, trolley- bussen, mini- bussen	Voer- tuigen voor goede- renver- voer	Land- bouw- voer- tuigen	Motor- fietsen	Brom- fietsen	Rij- wielen	Rui- ters	Voet- gangers	Andere	
- Loslopend dier	76	-	4	-	25	36	41	-	-	1	183
- Trein	11	-	3	-	-	1	2	-	4	-	21
- Tram	28	-	2	-	2	-	5	-	16	-	53
- Voorwerp(en), lading op de rijbaan	65	3	6	-	14	22	22	-	1	-	133
- Container	22	-	3	-	-	2	1	-	-	-	28
- Werken, signalisatie werken	105	1	9	-	9	23	12	-	-	-	159
- Verkeerseiland, boordsteen	260	2	16	-	20	42	19	-	-	-	359
- Verkeersdrempel, ezelsrug, put, uitholling, straatgoot	26	-	-	-	10	26	19	-	-	-	81
- Tramspoor	3	-	1	-	11	10	36	-	1	-	62
- Andere hindernis	633	6	51	3	51	92	81	2	-	2	921
- Onbekend	5	-	-	-	2	2	-	-	-	-	9
<b>Totaal aantal ongevallen ten minste één hindernis op de weg (1)</b>	<b>1185</b>	<b>12</b>	<b>90</b>	<b>3</b>	<b>141</b>	<b>256</b>	<b>236</b>	<b>2</b>	<b>20</b>	<b>3</b>	<b>1948</b>

(1) Opmerking: Bij één ongeval kunnen meerdere aanrijdingen met verschillende hindernissen voorkomen. Een dergelijk ongeval wordt onder 2 of 3 rubrieken ingeschreven. De som van de rubrieken kan dus groter of gelijk zijn aan het totaal aantal ongevallen met ten minste één hindernis op de weg.

Tabel 18 .- INDELING VAN HET AANTAL ONGEVALLLEN EN DE SLACHTOFFERS NAAR DE AARD VAN DE BETROKKEN WEGGEBRUIKERS: AANRIJDING MET HINDERNIS OP DE RIJBAAN - Jaar 1994 (vervolg)

b) Aantal slachtoffers in aanrijdingen met hindernis op de rijbaan

HINDERNIS OP DE RIJBAAN	Aantal slachtoffers in aanrijdingen met:										Aantal slach- toffers per ongeval volgens de hindernis
	Personen- wagens, auto voor dubbel gebruik	Auto- bussen, autocars, trolley- bussen, mini- bussen	Voer- tuigen voor goede- renver- voer	Land- bouw- voer- tuigen	Motor- fietsen	Brom- fietsen	Rij- wielen	Rui- ters	Voet- gangers	Andere	
<b>Loslopend dier</b>											
- Doden	1	-	-	-	-	1	-	-	-	-	2
- Dodelijk gewonden	-	-	-	-	-	-	-	-	-	-	-
- Ernstig gewonden	12	-	1	-	5	5	10	-	-	-	32
- Licht gewonden	85	-	4	-	23	31	33	-	-	1	177
<b>Totaal</b>	<b>98</b>	<b>-</b>	<b>5</b>	<b>-</b>	<b>28</b>	<b>37</b>	<b>43</b>	<b>-</b>	<b>-</b>	<b>1</b>	<b>211</b>
<b>Trein</b>											
- Doden	3	-	2	-	-	-	1	-	4	-	10
- Dodelijk gewonden	-	-	-	-	-	-	-	-	-	-	-
- Ernstig gewonden	6	-	2	-	-	1	-	-	-	-	9
- Licht gewonden	9	-	2	-	-	-	1	-	-	-	12
<b>Totaal</b>	<b>18</b>	<b>-</b>	<b>6</b>	<b>-</b>	<b>-</b>	<b>1</b>	<b>2</b>	<b>-</b>	<b>4</b>	<b>-</b>	<b>31</b>
<b>Tram</b>											
- Doden	1	-	-	-	1	-	2	-	4	-	7
- Dodelijk gewonden	-	-	-	-	-	-	-	-	1	-	1
- Ernstig gewonden	9	-	-	-	-	-	1	-	5	-	14
- Licht gewonden	28	-	2	-	1	-	2	-	8	-	40
<b>Totaal</b>	<b>38</b>	<b>-</b>	<b>2</b>	<b>-</b>	<b>2</b>	<b>-</b>	<b>5</b>	<b>-</b>	<b>18</b>	<b>-</b>	<b>62</b>
<b>Voorwerp(en), lading op de rijbaan</b>											
- Doden	4	-	-	-	-	-	-	-	-	-	3
- Dodelijk gewonden	-	-	-	-	-	-	-	-	-	-	-
- Ernstig gewonden	25	1	1	-	1	1	8	-	-	-	34
- Licht gewonden	67	2	6	-	15	22	19	-	1	-	124
<b>Totaal</b>	<b>96</b>	<b>3</b>	<b>7</b>	<b>-</b>	<b>16</b>	<b>23</b>	<b>27</b>	<b>-</b>	<b>1</b>	<b>-</b>	<b>161</b>
<b>Container</b>											
- Doden	-	-	-	-	-	-	-	-	-	-	-
- Dodelijk gewonden	-	-	-	-	-	-	-	-	-	-	-
- Ernstig gewonden	5	-	1	-	-	2	1	-	-	-	9
- Licht gewonden	28	-	3	-	-	-	-	-	-	-	31
<b>Totaal</b>	<b>33</b>	<b>-</b>	<b>4</b>	<b>-</b>	<b>-</b>	<b>2</b>	<b>1</b>	<b>-</b>	<b>-</b>	<b>-</b>	<b>40</b>
<b>Werken, signalisatie werken</b>											
- Doden	5	-	1	-	-	-	-	-	-	-	6
- Dodelijk gewonden	2	-	-	-	-	-	-	-	-	-	2
- Ernstig gewonden	34	1	1	-	4	4	2	-	-	-	46
- Licht gewonden	98	-	7	-	5	23	11	-	-	-	138
<b>Totaal</b>	<b>139</b>	<b>1</b>	<b>9</b>	<b>-</b>	<b>9</b>	<b>27</b>	<b>13</b>	<b>-</b>	<b>-</b>	<b>-</b>	<b>192</b>

Tabel 18 .- INDELING VAN HET AANTAL ONGEVALLEN EN DE SLACHTOFFERS NAAR DE AARD VAN DE BETROKKEN WEGGEBRUIKERS: AANRIJDING MET HINDERNIS OP DE RIJBAAN - Jaar 1994 (vervolg)

b) Aantal slachtoffers in aanrijdingen met hindernis op de rijbaan (vervolg)

HINDERNIS OP DE RIJBAAN	Aantal slachtoffers in aanrijdingen met:										Aantal slach- toffers per ongeval volgens de hindernis
	Personen- wagens, auto voor dubbel gebruik	Auto- bussen, autocars, trolley- bussen, mini- bussen	Voer- tuigen voor goede- renver- voer	Land- bouw- voer- tuigen	Motor- fietsen	Brom- fietsen	Rij- wielen	Rui- ters	Voet- gangers	Andere	
<b>Verkeerseiland, boordsteen</b>											
- Doden	1	-	2	-	2	2	-	-	-	-	7
- Dodelijk gewonden	-	-	-	-	-	-	-	-	-	-	-
- Ernstig gewonden	65	-	7	-	8	15	7	-	-	-	102
- Licht gewonden	263	2	13	-	16	28	13	-	-	-	335
<b>Totaal</b>	<b>329</b>	<b>2</b>	<b>22</b>	<b>-</b>	<b>26</b>	<b>45</b>	<b>20</b>	<b>-</b>	<b>-</b>	<b>-</b>	<b>444</b>
<b>Verkeersdrempel, ezelsrug put, uitholling, straatgoot</b>											
- Doden	-	-	-	-	-	-	-	-	-	-	-
- Dodelijk gewonden	-	-	-	-	-	-	-	-	-	-	-
- Ernstig gewonden	10	-	-	-	3	6	5	-	-	-	22
- Licht gewonden	21	-	-	-	8	23	15	-	-	-	65
<b>Totaal</b>	<b>31</b>	<b>-</b>	<b>-</b>	<b>-</b>	<b>11</b>	<b>29</b>	<b>20</b>	<b>-</b>	<b>-</b>	<b>-</b>	<b>87</b>
<b>Tramspoor</b>											
- Doden	-	-	-	-	-	-	-	-	-	-	-
- Dodelijk gewonden	-	-	-	-	-	-	-	-	-	-	-
- Ernstig gewonden	1	-	-	-	4	3	14	-	-	-	22
- Licht gewonden	3	-	1	-	9	8	25	-	1	-	47
<b>Totaal</b>	<b>4</b>	<b>-</b>	<b>1</b>	<b>-</b>	<b>13</b>	<b>11</b>	<b>39</b>	<b>-</b>	<b>1</b>	<b>-</b>	<b>69</b>
<b>Andere hindernis</b>											
- Doden	25	-	1	-	1	1	1	-	-	-	29
- Dodelijk gewonden	1	-	-	-	-	1	-	-	-	-	2
- Ernstig gewonden	196	2	11	1	23	31	30	-	-	1	281
- Licht gewonden	680	8	52	3	39	65	56	2	-	2	871
<b>Totaal</b>	<b>902</b>	<b>10</b>	<b>64</b>	<b>4</b>	<b>63</b>	<b>98</b>	<b>87</b>	<b>2</b>	<b>-</b>	<b>3</b>	<b>1183</b>
<b>Onbekend</b>											
- Doden	-	-	-	-	-	-	-	-	-	-	-
- Dodelijk gewonden	-	-	-	-	-	-	-	-	-	-	-
- Ernstig gewonden	-	-	-	-	1	-	-	-	-	-	1
- Licht gewonden	5	-	-	-	1	2	-	-	-	-	7
<b>Totaal</b>	<b>5</b>	<b>-</b>	<b>-</b>	<b>-</b>	<b>2</b>	<b>2</b>	<b>-</b>	<b>-</b>	<b>-</b>	<b>-</b>	<b>8</b>
<b>Totaal (1)</b>											
- Doden	39	-	6	-	4	4	4	-	7	-	64
- Dodelijk gewonden	2	-	-	-	-	1	-	-	1	-	4
- Ernstig gewonden	343	4	22	1	48	68	76	-	4	1	565
- Licht gewonden	1234	12	87	3	113	202	173	2	9	3	1831
<b>Totaal</b>	<b>1618</b>	<b>16</b>	<b>115</b>	<b>4</b>	<b>165</b>	<b>275</b>	<b>253</b>	<b>2</b>	<b>21</b>	<b>4</b>	<b>2464</b>

(1) Totaal aantal slachtoffers van ongevallen met ten minste één hindernis op de weg. Zelfde opmerking als voor 18a.

**Tabel 19 .- INDELING VAN HET AANTAL ONGEVALLEN EN DE SLACHTOFFERS NAAR DE AARD VAN DE BETROKKEN WEGGEBRUIKERS: AANRIJDINGEN MET HINDERNIS BUITEN DE RIJBAAN**  
- Jaar 1994

**a) Aantal aanrijdingen met hindernis buiten de rijbaan**

HINDERNIS BUITEN DE RIJBAAN	Aantal aanrijdingen met:										
	Personen- wagens, auto voor dubbel gebruik	Auto- bussen, autocars, trolley- bussen, mini- bussen	Voer- tuigen voor goede- renver- voer	Land- bouw- voer- tuigen	Motor- fietsen	Brom- fietsen	Rij- wielen	Rui- ters	Voet- gangers	Andere	Totaal
- Boom	1518	6	78	-	26	16	6	-	-	1	1651
- Verlichtingspaal	1476	6	101	-	30	25	5	-	-	2	1645
- Andere paal	1048	2	68	2	48	46	14	-	-	2	1230
- Vangrails overschreden (ijzer of beton)	310	1	68	1	10	3	1	-	-	3	397
- Vangrails niet overge- stoken (ijzer of beton)	1095	7	139	-	34	6	6	-	-	3	1290
- Muur-gebouw	1469	8	79	1	61	53	10	-	-	2	1683
- Omheining	800	4	59	2	37	27	5	-	-	-	934
- Gracht	1150	9	120	6	48	25	9	-	-	1	1368
- Andere hindernis	1169	10	99	1	66	95	53	-	1	2	1496
- Onbekend	7	-	-	-	1	1	2	-	-	-	11
<b>Totaal aantal ongevallen ten minste één hindernis buiten de weg (1)</b>	<b>9168</b>	<b>48</b>	<b>738</b>	<b>13</b>	<b>343</b>	<b>294</b>	<b>109</b>	<b>-</b>	<b>1</b>	<b>14</b>	<b>10728</b>

(1) Opmerking: Bij één ongeval kunnen meerdere aanrijdingen met verschillende hindernissen voorkomen. Een dergelijk ongeval wordt onder 2 of 3 rubrieken ingeschreven. De som van de rubrieken kan dus groter of gelijk zijn aan het totaal aantal ongevallen met ten minste één hindernis buiten de weg.

**Tabel 19 .- INDELING VAN HET AANTAL ONGEVALLEN EN DE SLACHTOFFERS NAAR DE AARD VAN DE BETROKKEN WEGGEBRUIKERS: AANRIJDINGEN MET HINDERNIS BUITEN DE RIJBAAN  
- Jaar 1994**

**b) Aantal slachtoffers in aanrijdingen met hindernis buiten de rijbaan**

HINDERNIS BUITEN DE RIJBAAN	Aantal slachtoffers in aanrijdingen met:										Aantal slach- toffers per ongeval volgens de hindernis
	Personen- wagens, auto voor dubbel gebruik	Auto- bussen, autocars, trolley- bussen, mini- bussen	Voer- tuigen voor goede- renver- voer	Land- bouw- voer- tuigen	Motor- fietsen	Brom- fietsen	Rij- wielen	Rui- ters	Voet- gangers	Andere	
<b>Boom</b>											
- Doden	167	-	4	-	5	1	-	-	-	-	168
- Dodelijk gewonden	9	-	-	-	-	1	-	-	-	-	10
- Ernstig gewonden	747	5	31	-	10	9	1	-	-	1	792
- Licht gewonden	1169	34	67	-	15	6	5	-	-	-	1246
<b>Totaal</b>	<b>2092</b>	<b>39</b>	<b>102</b>	<b>-</b>	<b>30</b>	<b>17</b>	<b>6</b>	<b>-</b>	<b>-</b>	<b>1</b>	<b>2216</b>
<b>Verlichtingspaal</b>											
- Doden	146	-	3	-	13	3	-	-	-	-	163
- Dodelijk gewonden	8	-	-	-	-	-	-	-	-	-	7
- Ernstig gewonden	658	2	39	-	16	14	2	-	-	2	730
- Licht gewonden	1264	8	94	-	7	11	3	-	-	1	1381
<b>Totaal</b>	<b>2076</b>	<b>10</b>	<b>136</b>	<b>-</b>	<b>36</b>	<b>28</b>	<b>5</b>	<b>-</b>	<b>-</b>	<b>3</b>	<b>2281</b>
<b>Andere paal</b>											
- Doden	52	-	7	-	7	3	-	-	-	-	69
- Dodelijk gewonden	4	-	1	-	1	-	-	-	-	-	6
- Ernstig gewonden	400	-	18	1	20	19	4	-	-	1	459
- Licht gewonden	1105	6	71	2	28	31	12	-	-	1	1236
<b>Totaal</b>	<b>1561</b>	<b>6</b>	<b>97</b>	<b>3</b>	<b>56</b>	<b>53</b>	<b>16</b>	<b>-</b>	<b>-</b>	<b>2</b>	<b>1770</b>
<b>Vangrails overschreden (ijzer of beton)</b>											
- Doden	24	1	5	-	3	-	-	-	-	-	33
- Dodelijk gewonden	-	-	-	-	-	-	-	-	-	-	-
- Ernstig gewonden	96	-	31	-	6	3	1	-	-	1	138
- Licht gewonden	323	-	60	1	3	-	-	-	-	5	390
<b>Totaal</b>	<b>443</b>	<b>1</b>	<b>96</b>	<b>1</b>	<b>12</b>	<b>3</b>	<b>1</b>	<b>-</b>	<b>-</b>	<b>6</b>	<b>561</b>
<b>Vangrails niet overge- stoken (ijzer of beton)</b>											
- Doden	38	1	8	-	3	-	-	-	-	-	48
- Dodelijk gewonden	-	-	-	-	-	-	-	-	-	-	-
- Ernstig gewonden	295	5	36	-	18	3	5	-	-	1	356
- Licht gewonden	1246	6	148	-	19	4	2	-	-	4	1382
<b>Totaal</b>	<b>1579</b>	<b>12</b>	<b>192</b>	<b>-</b>	<b>40</b>	<b>7</b>	<b>7</b>	<b>-</b>	<b>-</b>	<b>5</b>	<b>1786</b>

**Tabel 19 .- INDELING VAN HET AANTAL ONGEVALLLEN EN DE SLACHTOFFERS NAAR DE AARD VAN DE BETROKKEN WEGGEBRUIKERS: AANRIJDINGEN MET HINDERNIS BUITEN DE RIJBAAN - Jaar 1994 (vervolg)**

**b) Aantal slachtoffers in aanrijdingen met hindernis buiten de rijbaan**

HINDERNIS BUITEN DE RIJBAAN	Aantal slachtoffers in aanrijdingen met:										Aantal slach- toffers per ongeval volgens de hindernis
	Personen- wagens, auto voor dubbel gebruik	Auto- bussen, autocars, trolley- bussen, mini- bussen	Voer- tuigen voor goede- renver- voer	Land- bouw- voer- tuigen	Motor- fietsen	Brom- fietsen	Rij- wielen	Rui- ters	Voet- gangers	Andere	
<b>Muur-gebouw</b>											
- Doden	87	-	3	-	11	2	-	-	-	-	102
- Dodelijk gewonden	9	-	-	-	1	-	-	-	-	-	10
- Ernstig gewonden	593	6	25	1	34	30	3	-	-	1	672
- Licht gewonden	1432	7	73	-	24	24	7	-	-	2	1531
<b>Totaal</b>	<b>2121</b>	<b>13</b>	<b>101</b>	<b>1</b>	<b>70</b>	<b>56</b>	<b>10</b>	<b>-</b>	<b>-</b>	<b>3</b>	<b>2315</b>
<b>Omheining</b>											
- Doden	31	-	1	-	4	2	-	-	-	-	38
- Dodelijk gewonden	4	-	-	-	1	-	-	-	-	-	5
- Ernstig gewonden	298	-	13	-	22	8	1	-	-	-	339
- Licht gewonden	831	17	68	2	16	19	4	-	-	-	938
<b>Totaal</b>	<b>1164</b>	<b>17</b>	<b>82</b>	<b>2</b>	<b>43</b>	<b>29</b>	<b>5</b>	<b>-</b>	<b>-</b>	<b>-</b>	<b>1320</b>
<b>Gracht</b>											
- Doden	45	-	1	-	6	4	-	-	-	-	56
- Dodelijk gewonden	3	-	-	1	-	-	-	-	-	-	4
- Ernstig gewonden	463	2	29	1	28	10	2	-	-	1	530
- Licht gewonden	1067	26	130	6	24	17	10	-	-	1	1256
<b>Totaal</b>	<b>1578</b>	<b>28</b>	<b>160</b>	<b>8</b>	<b>58</b>	<b>31</b>	<b>12</b>	<b>-</b>	<b>-</b>	<b>2</b>	<b>1846</b>
<b>Andere hindernissen</b>											
- Doden	74	1	2	-	7	4	1	-	1	-	85
- Dodelijk gewonden	1	-	-	-	1	-	-	-	-	-	2
- Ernstig gewonden	399	2	30	1	34	31	11	-	-	-	487
- Licht gewonden	1168	11	108	-	39	67	41	-	-	4	1396
<b>Totaal</b>	<b>1642</b>	<b>14</b>	<b>140</b>	<b>1</b>	<b>81</b>	<b>102</b>	<b>53</b>	<b>-</b>	<b>1</b>	<b>4</b>	<b>1970</b>
<b>Onbekend</b>											
- Doden	-	-	-	-	-	-	-	-	-	-	-
- Dodelijk gewonden	-	-	-	-	-	-	-	-	-	-	-
- Ernstig gewonden	3	-	-	-	-	-	1	-	-	-	4
- Licht gewonden	4	-	-	-	1	2	3	-	-	-	10
<b>Totaal</b>	<b>7</b>	<b>-</b>	<b>-</b>	<b>-</b>	<b>1</b>	<b>2</b>	<b>4</b>	<b>-</b>	<b>-</b>	<b>-</b>	<b>14</b>
<b>Totaal (1)</b>											
- Doden	578	3	32	-	53	18	1	-	1	-	684
- Dodelijk gewonden	35	-	1	1	4	1	-	-	-	-	42
- Ernstig gewonden	3559	19	228	4	180	127	31	-	-	7	4145
- Licht gewonden	8819	112	756	11	169	178	83	-	-	15	10078
<b>Totaal</b>	<b>12991</b>	<b>134</b>	<b>1017</b>	<b>16</b>	<b>406</b>	<b>324</b>	<b>115</b>	<b>-</b>	<b>1</b>	<b>22</b>	<b>14949</b>

(1) Totaal aantal slachtoffers van ongevallen met ten minste één hindernis buiten de weg. Zelfde opmerking als voor 19a.

**Tabel 20.- INDELING VAN HET AANTAL ONGEVALLEN EN HET AANTAL SLACHTOFFERS NAAR DE AARD VAN DE BETROKKEN WEGGEBRUIKERS - Jaar 1994**

Een bestuurder, geen hindernis (1)

ONGEVALLEN EN SLACHTOFFERS	Personen- wagens, auto voor dubbel gebruik	Auto- bussen, autocars trolley- bussen mini- bussen	Voer- tuigen voor goede- renver- voer	Land- bouw- voer- tuigen	Motor- fietsen	Brom- fietsen	Rij- wielen	Rui- ters	Voet- gangers	Andere	Totaal
Aantal ongevallen	445	8	68	3	213	328	231	7	-	6	1309
Aantal slachtoffers											
- Doden	13	-	1	-	5	2	6	-	-	-	27
- Dodelijk gewonden	1	-	-	-	1	-	-	-	-	-	2
- Ernstig gewonden	161	2	16	3	67	121	77	4	-	1	452
- Licht gewonden	448	11	61	1	177	238	151	3	-	10	1100
<b>Totaal aantal slachtoffers</b>	<b>623</b>	<b>13</b>	<b>78</b>	<b>4</b>	<b>250</b>	<b>361</b>	<b>234</b>	<b>7</b>	<b>-</b>	<b>11</b>	<b>1581</b>

(1) Bv. wagen over kop, val van fietser, enz...

**Andere ongevallen of onbekend (1) - Jaar 1994**

Aantal ongevallen	180	7	19	3	32	72	55	-	1	2	371
Aantal slachtoffers											
- Doden	5	-	-	-	-	-	4	-	-	-	9
- Dodelijk gewonden	1	-	-	-	-	-	-	-	-	-	1
- Ernstig gewonden	33	1	8	1	10	21	10	-	1	1	86
- Licht gewonden	201	6	20	4	30	54	47	-	-	1	363
<b>Totaal aantal slachtoffers</b>	<b>240</b>	<b>7</b>	<b>28</b>	<b>5</b>	<b>40</b>	<b>75</b>	<b>61</b>	<b>-</b>	<b>1</b>	<b>2</b>	<b>459</b>

(1) Andere ongevallen dan die in tabel 17, 18 en 19.



**Tabel 21 A .- AANTAL ONGEVALLEN VOLGENS DE AARD VAN HET ONGEVAL, DE ERNST DER GEVOLGEN EN AANTAL SLACHTOFFERS INGEDEELD NAAR DE AARD VAN DE WEG - Jaar 1994**

1STE AANRIJDING	Op autosnelweg		Op Rijksweg/ provincialeweg		Op een niet- genummerde weg		Totaal	
	Aantal	%	Aantal	%	Aantal	%	Aantal	%
<b>1. AANTAL ONGEVALLEN</b>								
<b>A. Volgens de aard van het ongeval</b>								
a) Tussen twee of meer weggebruikers	1887	48.29	20510	80.44	18774	79.51	41171	77.65
b) Met hindernis buiten de rijbaan	1697	43.42	3680	14.43	3141	13.30	8518	16.07
waarvan :								
- Boom	94	2.41	713	2.80	498	2.11	1305	2.46
- Verlichtingspaal	156	3.99	646	2.53	515	2.18	1317	2.48
- Andere paal	99	2.53	376	1.47	312	1.32	787	1.48
- Vangrails overschreden	196	5.02	99	0.39	21	0.09	316	0.60
- Vangrails niet overgestoken	808	20.68	162	0.64	34	0.14	1004	1.89
- Muur - gebouw	27	0.69	443	1.74	573	2.43	1043	1.97
- Omheining	14	0.36	183	0.72	332	1.41	529	1.00
- Gracht	144	3.68	514	2.02	459	1.94	1117	2.11
- Andere hindernissen	157	4.02	538	2.11	394	1.67	1089	2.05
- Onbekend	2	0.05	6	0.02	3	0.01	11	0.02
c) Met hindernis op de rijbaan	171	4.38	693	2.72	785	3.32	1649	3.11
Waarvan :								
- Loslopend dier	6	0.15	62	0.24	108	0.46	176	0.33
- Trein	-	0.00	3	0.01	18	0.08	21	0.04
- Tram	-	0.00	26	0.10	22	0.09	48	0.09
- Voorwerp(en), lading op de rijbaan	24	0.61	29	0.11	44	0.19	97	0.18
- Container	-	0.00	8	0.03	19	0.08	27	0.05
- Werken, signalisatie werken	28	0.72	72	0.28	39	0.17	139	0.26
- Verkeerseiland, boordsteen	13	0.33	164	0.64	131	0.55	308	0.58
- Ezelsrug, put, uitholling, straatgoot	1	0.03	21	0.08	52	0.22	74	0.14
- Tramspoor	3	0.08	25	0.10	34	0.14	62	0.12
- Andere hindernissen	94	2.41	283	1.11	313	1.33	690	1.30
- Onbekend	2	0.05	-	0.00	5	0.02	7	0.01
d) Een bestuurder, geen hindernis	137	3.51	481	1.89	691	2.93	1309	2.47
e) Andere of onbekend	16	0.41	134	0.53	221	0.94	371	0.70
<b>Totaal</b>	<b>3908</b>	<b>100.00</b>	<b>25498</b>	<b>100.00</b>	<b>23612</b>	<b>100.00</b>	<b>53018</b>	<b>100.00</b>
<b>B. Volgens de ernst van de gevolgen</b>								
Ongevallen met doden	172	4.40	857	3.36	386	1.63	1415	2.67
Ongevallen met dodelijk gewonden	7	0.18	90	0.35	52	0.22	149	0.28
Ongevallen met ernstig gewonden	828	21.19	5843	22.92	4489	19.01	11160	21.05
Ongevallen met licht gewonden	2901	74.23	18708	73.37	18685	79.13	40294	76.00
<b>Totaal</b>	<b>3908</b>	<b>100.00</b>	<b>25498</b>	<b>100.00</b>	<b>23612</b>	<b>100.00</b>	<b>53018</b>	<b>100.00</b>
<b>2. AANTAL SLACHTOFFERS</b>								
Doden	194	3.15	938	2.47	411	1.33	1543	2.06
Dodelijk gewonden	7	0.11	90	0.24	52	0.17	149	0.20
Ernstig gewonden	1127	18.32	7648	20.13	5228	16.93	14003	18.66
Licht gewonden	4824	78.41	29317	77.16	25194	81.57	59335	79.08
<b>Totaal</b>	<b>6152</b>	<b>100.00</b>	<b>37993</b>	<b>100.00</b>	<b>30885</b>	<b>100.00</b>	<b>75030</b>	<b>100.00</b>

**Tabel 21 B.- AANTAL ONGEVALLEN BUITEN KRUISPUNTEN VOLGENS HET MEEST ERNSTIGE GEVOLG EN AANTAL SLACHTOFFERS INGEDEELD VOLGENS DE AARD VAN DE WEG - Jaar 1994**

	Op autosnelweg		Op Rijksweg/ provincialeweg		Op een niet- genummerde weg		Totaal	
	Aantal	%	Aantal	%	Aantal	%	Aantal	%
<b>1. Aantal ongevallen</b>								
- met doden	170	4.68	609	4.29	293	2.06	1072	3.35
- met dodelijk gewonden	6	0.17	51	0.36	33	0.23	90	0.28
- met ernstig gewonden	776	21.35	3473	24.48	3022	21.26	7271	22.70
- met licht gewonden	2683	73.81	10052	70.86	10867	76.45	23602	73.68
<b>Totaal</b>	<b>3635</b>	<b>100.00</b>	<b>14185</b>	<b>100.00</b>	<b>14215</b>	<b>100.00</b>	<b>32035</b>	<b>100.00</b>
<b>2. Aantal slachtoffers</b>								
- doden	192	3.36	664	3.25	309	1.72	1165	2.64
- dodelijk gewonden	6	0.10	51	0.25	33	0.18	90	0.20
- ernstig gewonden	1068	18.68	4481	21.91	3491	19.38	9040	20.46
- licht gewonden	4450	77.85	15255	74.59	14179	78.72	33884	76.70
<b>Totaal</b>	<b>5716</b>	<b>100.00</b>	<b>20451</b>	<b>100.00</b>	<b>18012</b>	<b>100.00</b>	<b>44179</b>	<b>100.00</b>

**Tabel 21 C.- AANTAL ONGEVALLEN OP KRUISPUNTEN VOLGENS HET MEEST ERNSTIGE GEVOLG EN AANTAL SLACHTOFFERS INGEDEELD VOLGENS HET SOORT KRUISPUNT - Jaar 1994**

	2 autosnelwegen		2 Rijkswegen/ provinciewegen		Rijkswegen/ provinciewegen en niet-genummerde wegen		Andere kruispunten	
	Aantal	%	Aantal	%	Aantal	%	Aantal	%
<b>1. Aantal ongevallen</b>								
- met doden	-	0.00	54	2.29	187	2.07	102	1.07
- met dodelijk gewonden	1	1.89	13	0.55	25	0.28	20	0.21
- met ernstig gewonden	12	22.64	491	20.79	1885	20.82	1501	15.78
- met licht gewonden	40	75.47	1804	76.38	6958	76.84	7890	82.94
<b>Totaal</b>	<b>53</b>	<b>100.00</b>	<b>2362</b>	<b>100.00</b>	<b>9055</b>	<b>100.00</b>	<b>9513</b>	<b>100.00</b>
<b>2. Aantal slachtoffers</b>								
- doden	-	0.00	62	1.60	206	1.51	110	0.83
- dodelijk gewonden	1	1.23	13	0.33	25	0.18	20	0.15
- ernstig gewonden	14	17.28	693	17.86	2447	17.91	1809	13.68
- licht gewonden	66	81.48	3113	80.21	10987	80.40	11285	85.34
<b>Totaal</b>	<b>81</b>	<b>100.00</b>	<b>3881</b>	<b>100.00</b>	<b>13665</b>	<b>100.00</b>	<b>13224</b>	<b>100.00</b>

Tabel 22.- AANTAL ONGEVALLEN MET 1, 2, 3 AANRIJDINGEN VOLGENS DE  
TYPE AANRIJDING EN DE ERNST DER GEVOLGEN - Jaar 1994

TYPE AANRIJDING			Aantal ongevallen met:					
1ste aanrijding	2de aanrijding	3de aanrijding	Doden	Doden ter plaatse	Dodelijk gewonden	Ernstig gewonden	Licht gewonden	Totaal
Een bestuurder, geen hindernis			29	27	2	402	867	1298
Tussen bestuurders			561	499	62	5340	24731	30632
Met een voetganger			157	123	34	1022	2788	3967
Een weggebruiker tegen een hindernis			529	492	37	2699	5598	8826
Andere of onbekend			8	7	1	65	275	348
Tussen bestuurders	Tussen bestuurders		51	49	2	437	2584	3072
	Met een voetganger		-	-	-	9	46	55
	Een weggebruiker tegen een hindernis		71	65	6	460	1294	1825
	Andere of onbekend		-	-	-	12	41	53
Met een voetganger	Tussen bestuurders		4	3	1	22	26	52
	Met een voetganger		13	13	-	42	82	137
	Een weggebruiker tegen een hindernis		4	4	-	12	12	28
	Andere of onbekend		-	-	-	4	-	4
Een weggebruiker tegen een hindernis	Tussen bestuurders		21	21	-	87	321	429
	Met een voetganger		-	-	-	3	9	12
	Een weggebruiker tegen een hindernis		53	51	2	198	361	612
	Andere of onbekend		-	-	-	-	18	18
Andere of onbekend	Tussen bestuurders		1	1	-	2	3	6
	Met een voetganger		-	-	-	-	-	-
	Een weggebruiker tegen een hindernis		-	-	-	1	9	10
	Andere of onbekend		-	-	-	2	8	10
Tussen bestuurders	Tussen bestuurders	Tussen bestuurders	12	11	1	107	704	823
		Met een voetganger	1	1	-	3	4	8
		Een weggebruiker tegen een hindernis	5	5	-	44	113	162
		Andere of onbekend	1	1	-	2	2	5
	Met een voetganger	Tussen bestuurders	-	-	-	2	4	6
		Met een voetganger	-	-	-	3	8	11
		Een weggebruiker tegen een hindernis	1	1	-	6	2	9
		Andere of onbekend	-	-	-	-	-	-
	Een weggebruiker tegen een hindernis	Tussen bestuurders	2	2	-	13	46	61
		Met een voetganger	-	-	-	-	3	3
		Een weggebruiker tegen een hindernis	10	10	-	65	142	217
		Andere of onbekend	-	-	-	1	1	2
	Andere of onbekend	Tussen bestuurders	-	-	-	-	-	-
		Met een voetganger	-	-	-	-	-	-
		Een weggebruiker tegen een hindernis	-	-	-	1	4	5
		Andere of onbekend	-	-	-	-	4	4

Tabel 22.- AANTAL ONGEVALLEN MET 1, 2, 3 AANRIJDINGEN VOLGENS DE  
TYPE AANRIJDING EN DE ERNST DER GEVOLGEN - Jaar 1994 (vervolg)

TYPE AANRIJDING			Aantal ongevallen met:						
1ste aanrijding	2de aanrijding	3de aanrijding	Doden	Doden ter plaatse	Dodelijk gewonden	Ernstig gewonden	Licht gewonden	Totaal	
Met een voetganger	Tussen bestuurders	Tussen bestuurders	1	1	-	-	3	4	
		Met een voetganger	-	-	-	1	-	1	
		Een weggebruiker tegen een hindernis	-	-	-	-	-	-	
	Met een voetganger	Tussen bestuurders	-	-	-	1	2	3	
		Met een voetganger	1	1	-	9	3	13	
		Een weggebruiker tegen een hindernis	-	-	-	1	4	5	
	Andere of onbekend	Tussen bestuurders	1	1	-	-	-	1	
		Met een voetganger	-	-	-	-	1	1	
		Een weggebruiker tegen een hindernis	-	-	-	-	-	-	
	Andere of onbekend	Tussen bestuurders	1	1	-	1	-	2	
		Met een voetganger	-	-	-	-	-	-	
		Een weggebruiker tegen een hindernis	-	-	-	-	-	-	
	Een weggebruiker tegen een hindernis	Tussen bestuurders	Tussen bestuurders	2	2	-	9	32	43
			Met een voetganger	1	1	-	-	2	3
			Een weggebruiker tegen een hindernis	3	3	-	7	17	27
Andere of onbekend		Tussen bestuurders	-	-	-	-	-	-	
		Met een voetganger	-	-	-	-	-	-	
		Een weggebruiker tegen een hindernis	-	-	-	-	-	-	
Met een voetganger		Tussen bestuurders	-	-	-	-	-	-	
		Met een voetganger	-	-	-	1	2	3	
		Een weggebruiker tegen een hindernis	-	-	-	-	1	1	
Andere of onbekend		Tussen bestuurders	-	-	-	-	-	-	
		Met een voetganger	-	-	-	-	-	-	
		Een weggebruiker tegen een hindernis	-	-	-	-	-	-	
Een weggebruiker tegen een hindernis		Tussen bestuurders	2	2	-	6	20	28	
		Met een voetganger	-	-	-	-	-	-	
		Een weggebruiker tegen een hindernis	17	16	1	56	88	161	
Andere of onbekend	Tussen bestuurders	-	-	-	-	1	1		
	Met een voetganger	-	-	-	-	-	-		
	Een weggebruiker tegen een hindernis	-	-	-	-	-	-		
Andere of onbekend	Tussen bestuurders	-	-	-	-	-	-		
	Met een voetganger	-	-	-	-	-	-		
	Een weggebruiker tegen een hindernis	-	-	-	-	3	3		

**Tabel 22.- AANTAL ONGEVALLEN MET 1, 2, 3 AANRIJDINGEN VOLGENS DE TYPE AANRIJDING EN DE ERNST DER GEVOLGEN - Jaar 1994 (vervolg)**

TYPE AANRIJDING			Aantal ongevallen met:						
1ste aanrijding	2de aanrijding	3de aanrijding	Doden	Doden ter plaatse	Dodelijk gewonden	Ernstig gewonden	Licht gewonden	Totaal	
Andere of onbekend	Tussen bestuurders	Tussen bestuurders	1	1	-	-	-	1	
		Met een voetganger	-	-	-	-	-	-	
		Een weggebruiker tegen een hindernis	-	-	-	-	-	-	
	Met een voetganger	Tussen bestuurders	Andere of onbekend	-	-	-	-	-	-
			Tussen bestuurders	-	-	-	-	-	-
			Met een voetganger	-	-	-	-	-	-
		Een weggebruiker tegen een hindernis	Een weggebruiker tegen een hindernis	-	-	-	1	-	1
			Andere of onbekend	-	-	-	-	-	-
			Een weggebruiker tegen een hindernis	-	-	-	-	-	-
	Andere of onbekend	Tussen bestuurders	Tussen bestuurders	-	-	-	-	-	-
			Met een voetganger	-	-	-	-	-	-
			Een weggebruiker tegen een hindernis	-	-	-	1	2	3
		Andere of onbekend	Andere of onbekend	-	-	-	-	-	-
			Tussen bestuurders	-	-	-	-	-	-
			Met een voetganger	-	-	-	-	-	-
Andere of onbekend	Een weggebruiker tegen een hindernis	Een weggebruiker tegen een hindernis	-	-	-	-	-	-	
		Andere of onbekend	-	-	-	-	3	3	
		Andere of onbekend	-	-	-	-	-	-	
Ongevallen met slechts één aarijding			1284	1148	136	9528	34259	45071	
Ongevallen met twee aanrijdingen			218	207	11	1291	4814	6323	
Ongevallen met drie aanrijdingen			62	60	2	341	1221	1624	

Tabel 23.- BEWEGING OF INZICHT EN DYNAMICA VAN DE WEGGEBRUIKERS - Jaar 1994

## Absolute cijfers

BEWEGING OF INZICHT VAN DE WEGGEBRUIKER (1)	Dynamica					
	Rijdt met een + of - constante snelheid	Remt om te stoppen	Start of versnelt	Beweegt niet	Onbekend	Totaal
- Vervolgt zijn weg (rechtlijnig of bochtig) in de goede richting	37981	5777	2899	-	3352	50009
- Rijdt in tegengestelde richting	1052	105	90	-	114	1361
- Verliest controle en verlaat de weg naar links	3938	564	153	-	860	5515
- Verliest controle en verlaat de weg naar rechts	3736	358	163	-	764	5021
- Slaat links af/gaat links afslaan (behalve *)	3687	1303	4653	466	1045	11154
- Slaat rechts af/gaat rechts afslaan (behalve *)	1282	562	1058	53	333	3288
- Wijkt uit naar links/haalt links in (behalve *)	2112	227	313	-	225	2877
- Wijkt uit naar rechts/haalt rechts in (behalve *)	589	99	56	-	90	834
- Maakt rechtsomkeer (behalve *)	150	45	520	-	92	807
- Rijdt achteruit (behalve *)	85	22	265	-	66	438
- Staat in panne op de rijbaan	-	-	-	66	6	72
<b>* Beweging i.v.m. stilstaan/parkeren:</b>						
- Staat stil langs de kant van de weg en opent de deur	-	-	-	653	14	667
- Staat stil langs de kant van de weg met gesloten deur	-	-	-	1308	41	1349
- Rijdt in of verlaat parkeerplaats	74	96	934	30	65	1199
- Rijdt in of uit een garage of een ander privéterrein	166	125	695	62	95	1143
- Andere	352	203	358	1707	157	2777
- Onbekend	519	186	224	239	1046	2214

## Percentages

- Vervolgt zijn weg (rechtlijnig of bochtig) in de goede richting	41.86	6.37	3.20	0.00	3.69	55.12
- Rijdt in tegengestelde richting	1.16	0.12	0.10	0.00	0.13	1.50
- Verliest controle en verlaat de weg naar links	4.34	0.62	0.17	0.00	0.95	6.08
- Verliest controle en verlaat de weg naar rechts	4.12	0.39	0.18	0.00	0.84	5.53
- Slaat links af/gaat links afslaan (behalve *)	4.06	1.44	5.13	0.51	1.15	12.29
- Slaat rechts af/gaat rechts afslaan (behalve *)	1.41	0.62	1.17	0.06	0.37	3.62
- Wijkt uit naar links/haalt links in (behalve *)	2.33	0.25	0.34	0.00	0.25	3.17
- Wijkt uit naar rechts/haalt rechts in (behalve *)	0.65	0.11	0.06	0.00	0.10	0.92
- Maakt rechtsomkeer (behalve *)	0.17	0.05	0.57	0.00	0.10	0.89
- Rijdt achteruit (behalve *)	0.09	0.02	0.29	0.00	0.07	0.48
- Staat in panne op de rijbaan	0.00	0.00	0.00	0.07	0.01	0.08
<b>* Beweging i.v.m. stilstaan/parkeren:</b>						
- Staat stil langs de kant van de weg en opent de deur	0.00	0.00	0.00	0.72	0.02	0.74
- Staat stil langs de kant van de weg met gesloten deur	0.00	0.00	0.00	1.44	0.05	1.49
- Rijdt in of verlaat parkeerplaats	0.08	0.11	1.03	0.03	0.07	1.32
- Rijdt in of uit een garage of een ander privéterrein	0.18	0.14	0.77	0.07	0.10	1.26
- Andere	0.39	0.22	0.39	1.88	0.17	3.06
- Onbekend	0.57	0.21	0.25	0.26	1.15	2.44

(1) Enkel de 2 eerste weggebruikers (als er ten minste 2 zijn) voetgangers niet inbegrepen zijn in deze tabel opgenomen.

**Tabel 24.- AANTAL VOETGANGERS BETROKKEN BIJ VERKEERSONGEVALLEN EN  
HUN PLAATS OP DE WEG - Jaar 1994**

	Aantal slachtoffers					Ongedeerd	Totaal
	Doden	Dodelijk gewonden	Ernstig gewonden	Licht gewonden	Totaal		
- Aantal betrokken voetgangers	161	36	1173	3096	4466	141	4607
- Aantal voetgangers voor dewelke de gegevens beschikbaar zijn (1)	156	36	1116	2935	4243	120	4363
<b>Plaats van de voetganger</b>							
- Bevindt zich of loopt							
- Op een stoep en berm	16	2	89	308	415	11	426
- Op een fietspad gescheiden van de rijbaan	1	1	23	73	98	23	121
- Stapt uit een voertuig	2	1	26	56	85	8	93
- Loopt op de rijbaan:							
- Aan de rechterkant (t.o.v. de door hem gevolgde richting)	1	1	17	74	93	3	96
- Aan de linkerkant	2	2	24	74	102	3	105
- Steekt de rijbaan over							
- Op een oversteekpl. voor voetgangers							
- geregeld door rood/groen voetgangerslicht	6	3	71	252	332	3	335
- geregeld door een agent, een gemachtigde opzichter	-	-	-	6	6	-	6
- niet geregeld	24	6	207	615	852	10	862
- Naast de oversteekpl. (- dan 30 m)							
- geregeld door rood/groen voetgangerslicht	2	1	21	78	102	2	104
- geregeld door een agent, een gemachtigde opzichter	-	-	-	-	-	1	1
- niet geregeld	10	4	140	366	520	15	535
- Geen oversteekplaats op minder dan 30 m	67	12	365	756	1200	29	1229
- Beweegt niet op de rijbaan, werkt, speelt	8	1	53	152	214	8	222
- Onbekend	17	2	80	125	224	4	228
<b>Indien de voetganger de rijbaan oversteekt:</b>							
- De voetganger heeft zich op de rijbaan begeven achter een hindernis (of een voert.), onttrokken aan het zicht van de bestuurder							
Ja	17	3	230	616	866	14	880
Neen	76	19	481	1223	1799	42	1841
Onbekend	16	4	93	234	347	4	351

(1) Wanneer meerdere voetgangers betrokken zijn bij éénzelfde ongeval zijn de gegevens omtrent hun plaats op de weg slechts gekend door één enkele onder hen.

**Tabel 25.- AANTAL LICHTE TWEEWIELERS (FIETSERS OF TWEEWIELIGE BROMFIETSERS)  
BETROKKEN BIJ VERKEERSONGEVALLLEN EN HUN PLAATS OP DE WEG - Jaar 1994**

	Onge- deerde bestuur- ders	Aantal slachtoffers									
		Doden		Dodelijk gewonden		Ernstig gewonden		Licht gewonden		Totaal	
		Best.	Pass.	Best.	Pass.	Best.	Pass.	Best.	Pass.	Best.	Pass.
- Aantal betrokken lichte tweewielers	1097	210	5	29	-	2808	144	10755	626	13802	775
- Aantal lichte tweewielers voor dewelke de gegevens beschikbaar zijn (1)	722	209	5	29	-	2693	142	10118	609	13049	756
<b>Plaats van de lichte tweewieler</b>											
- Rijdt op of verlaat een fietspad gescheiden van de rijbaan (door een boordsteen, een berm, een parkeerstrook,...)	137	25	1	6	-	420	12	1704	79	2155	92
- Rijdt op een fietspad dat door markeringen op de rijbaan is aangeduid	75	30	-	3	-	390	18	1718	81	2141	99
- Geen van deze twee gevallen	510	154	4	20	-	1883	112	6696	449	8753	565
<b>Indien de tweewieler op een fietspad rijdt of dit verlaat:</b>											
- Het is een éénrichtingsfietspad	133	40	1	8	-	533	19	2250	110	2831	130
- Het is een tweerichtingsfietspad - en de tweewieler rijdt in de "normale" richting	56	13	-	-	-	174	8	681	27	868	35
- en de tweewieler rijdt in "tegenrichting"	23	2	-	1	-	103	3	491	23	597	26

(1) Wanneer meerdere lichte tweewielers betrokken zijn bij éénzelfde ongeval zijn de gegevens omtrent hun plaats op de weg slechts gekend door één enkele onder hen.



**Tabel 26.- ONGEVALSFAKTOREN VOLGENS DE TYPE VAN DE EERSTE AANRIJDING**  
- Jaar 1994

## Absolute cijfers

ONGEVALSFAKTOREN	Type van de eerste aanrijding											
	Tussen bestuurders					Met een voetganger	Een weggebruiker tegen een hindernis			Een bestuurder geen hindernis	Andere of onbekend	Totaal
	Ketting botsing	Frontale botsing	Langs achteren	Langs opzij	Totaal		Op de rijbaan	Buiten de rijbaan	Totaal			
<b>Samenhangend met de weggebruiker</b>												
- Rijdt door een rood licht	1	126	45	950	1122	127	24	13	37	1	6	1293
- Verleent geen voorrang	10	2056	1088	13580	16734	673	37	102	139	-	60	17606
- Overschrijdt een doorlopende witte streep	1	326	76	280	683	10	8	69	77	4	1	775
- Haalt verkeerd in	1	214	493	695	1403	41	11	70	81	2	6	1533
- Voert in extremis een uitwijkingsmaneuver uit (onverwachte hindernis)	27	396	757	1071	2251	234	194	687	881	59	30	3455
- Niet reglementaire plaats op de rijbaan	8	1719	575	1599	3901	450	115	250	365	12	13	4741
- Controleverlies over stuur	82	1369	1628	1420	4499	181	798	7163	7961	892	132	13665
- Houdt geen afstand tussen weggebruikers	338	96	4360	361	5155	87	11	52	63	4	11	5320
- Val	-	72	190	375	637	71	185	120	305	344	65	1422
<b>Samenhangend met de voertuig en/of de aanhangwagen</b>												
- Geen of incorrecte verlichting (vooraan/achteraan)	-	58	66	125	249	4	5	8	13	3	1	270
- Afgesleten banden	2	33	27	57	119	5	8	89	97	6	-	227
- Klapband (voor het ongeval)	-	7	13	18	38	2	10	109	119	25	2	186
- Defecten van de aanhangwagen of van de lading	1	12	18	19	50	9	12	17	29	14	5	107
<b>Samenhangend met de weg of de verkeersomstandigheden</b>												
- Slechte staat van de weg of het fietspad (sporen, ijzel, modder, overstrooming...)	7	168	119	134	428	24	117	480	597	114	15	1178
- Gebrekkige signalisatie	1	22	23	72	118	8	54	29	83	8	1	218
- Defecte of onvoldoende verlichting	1	48	59	97	205	54	22	114	136	10	2	407
- Werken	22	51	143	118	334	46	128	95	223	17	2	622
- Verkeersopstopping, file, ongeval	127	27	500	150	804	48	7	37	44	4	1	901
- Sterke daling (7 % of +)	1	49	36	42	128	14	9	38	47	20	1	210
- Scherpe bocht	-	398	71	194	663	23	58	809	867	86	12	1651
- Slechte zichtbaarheid, (reliëf, vaste hindernis, stilstaand voertuig...)	9	262	202	700	1173	168	42	71	113	4	3	1461

**Tabel 26.- ONGEVALSFAKTOREN VOLGENS DE TYPE VAN DE EERSTE AANRIJDING**  
**- Jaar 1994 (vervolg)**

In percentages volgens de factoren

ONGEVALSFAKTOREN	Type van de eerste aanrijding											Totaal
	Tussen bestuurders					Met een voetganger	Een weggebruiker tegen een hindernis			Een bestuurder geen hindernis	Andere of onbekend	
	Ketting botsing	Frontale botsing	Langs achteren	Langs opzij	Totaal		Op de rijbaan	Buiten de rijbaan	Totaal			
<b>Samenhangend met de weggebruiker</b>												
- Rijdt door een rood licht	0.21	1.98	0.49	4.67	3.08	6.78	1.74	0.15	0.37	0.08	1.85	2.60
- Verleent geen voorrang	2.14	32.26	11.81	66.79	45.99	35.91	2.68	1.20	1.40	0.00	18.52	35.35
- Overschrijdt een doorlopende witte streep	0.21	5.11	0.83	1.38	1.88	0.53	0.58	0.81	0.78	0.30	0.31	1.56
- Haalt verkeerd in	0.21	3.36	5.35	3.42	3.86	2.19	0.80	0.82	0.82	0.15	1.85	3.08
- Voert in extremis een uitwijkingsmaneuver uit (onverwachte hindernis)	5.77	6.21	8.22	5.27	6.19	12.49	14.03	8.06	8.89	4.48	9.26	6.94
- Niet reglementaire plaats op de rijbaan	1.71	26.97	6.24	7.86	10.72	24.01	8.32	2.93	3.68	0.91	4.01	9.52
- Controleverlies over stuur	17.52	21.48	17.67	6.98	12.36	9.66	57.70	84.01	80.34	67.68	40.74	27.43
- Houdt geen afstand tussen weggebruikers	72.22	1.51	47.33	1.78	14.17	4.64	0.80	0.61	0.64	0.30	3.40	10.68
- Val	0.00	1.13	2.06	1.84	1.75	3.79	13.38	1.41	3.08	26.10	20.06	2.85
<b>Samenhangend met de voertuig en/of de aanhangwagen</b>												
- Geen of incorrecte verlichting (vooraan/achteraan)	0.00	52.73	53.23	57.08	54.61	20.00	14.29	3.59	5.04	6.25	12.50	34.18
- Aangesloten banden	66.67	30.00	21.77	26.03	26.10	25.00	22.86	39.91	37.60	12.50	0.00	28.73
- Klapband (voor het ongeval)	0.00	6.36	10.48	8.22	8.33	10.00	28.57	48.88	46.12	52.08	25.00	23.54
- Defecten van de aanhangwagen of van de lading	33.33	10.91	14.52	8.68	10.96	45.00	34.29	7.62	11.24	29.17	62.50	13.54
<b>Samenhangend met de weg of de verkeersomstandigheden</b>												
- Slechte staat van de weg of het fietspad (sporen, ijzel, modder, overstroming...)	4.17	16.39	10.32	8.89	11.11	6.23	26.77	28.69	28.29	43.35	40.54	17.72
- Gebrekkige signalisatie	0.60	2.15	1.99	4.78	3.06	2.08	12.36	1.73	3.93	3.04	2.70	3.28
- Defecte of onvoldoende verlichting	0.60	4.68	5.12	6.44	5.32	14.03	5.03	6.81	6.45	3.80	5.41	6.12
- Werken	13.10	4.98	12.40	7.83	8.67	11.95	29.29	5.68	10.57	6.46	5.41	9.36
- Verkeersopstopping, file, ongeval	75.60	2.63	43.37	9.95	20.87	12.47	1.60	2.21	2.09	1.52	2.70	13.55
- Sterke daling (7 % of +)	0.60	4.78	3.12	2.79	3.32	3.64	2.06	2.27	2.23	7.60	2.70	3.16
- Scherpe bocht	0.00	38.83	6.16	12.87	17.21	5.97	13.27	48.36	41.09	32.70	32.43	24.83
- Slechte zichtbaarheid, (reliëf, vaste hindernis, stilstaand voertuig...)	5.36	25.56	17.52	46.45	30.44	43.64	9.61	4.24	5.36	1.52	8.11	21.98

Grafiek 8. ONGEVALSFAKTOREN

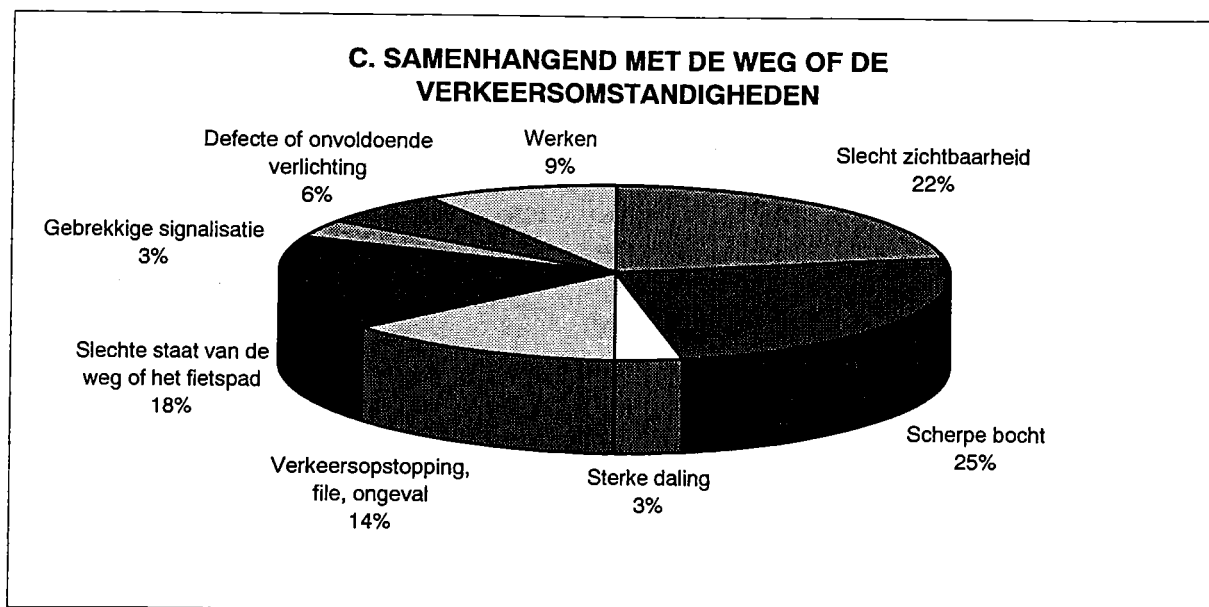
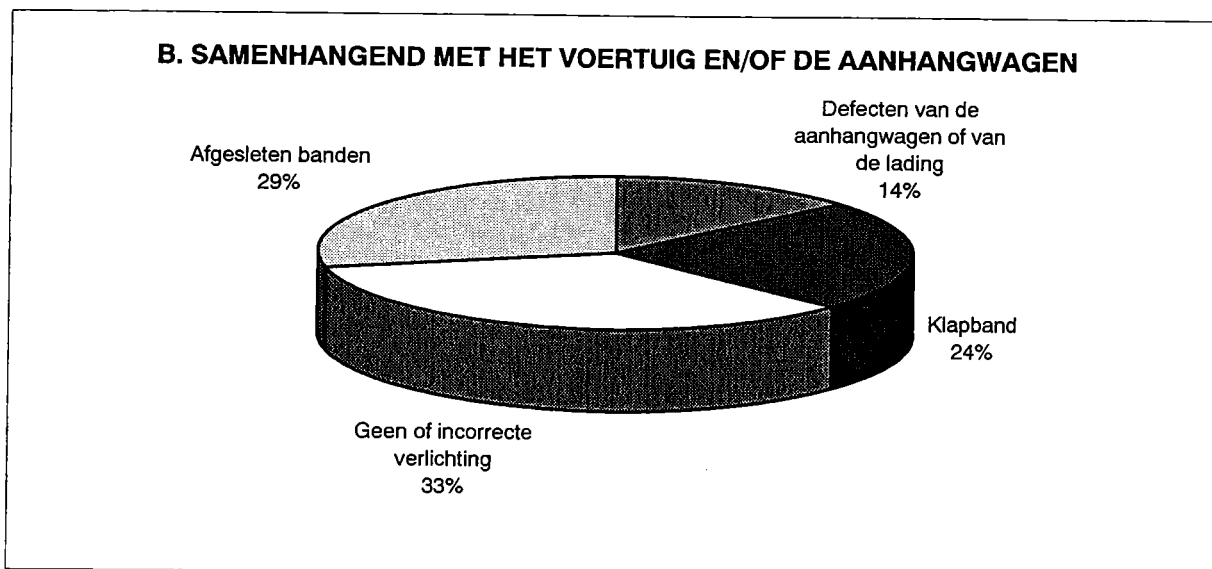
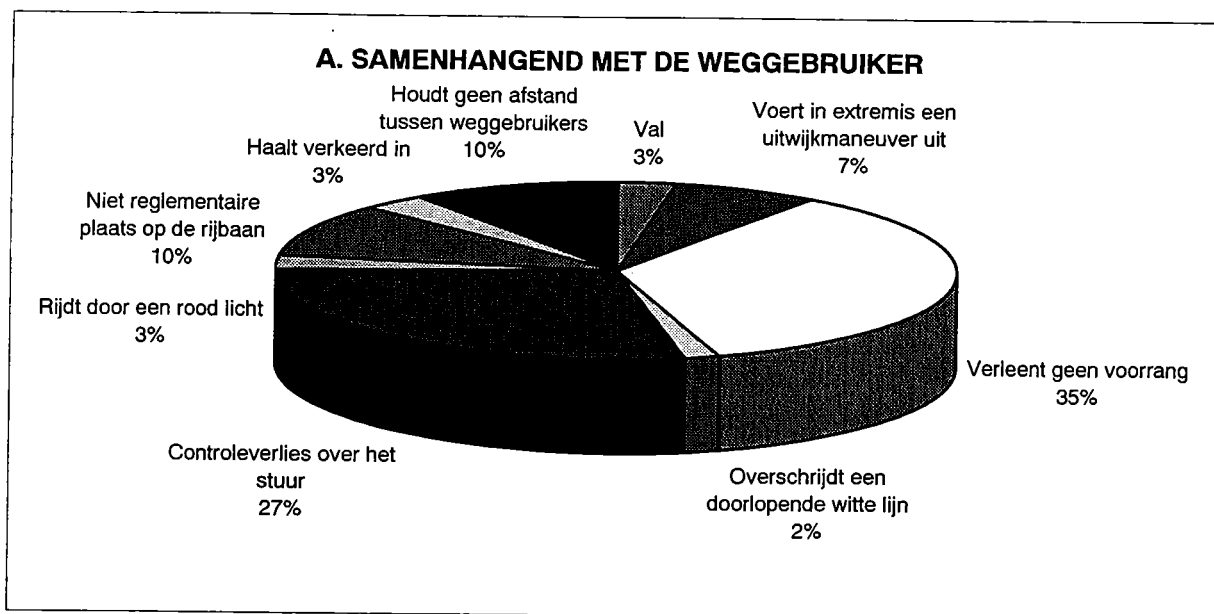

Tabel 27.- ONGEVALSFAKTOREN VOLGENS DE ERNST DER GEVOLGEN - Jaar 1994

ONGEVALSFAKTOREN	Absolute cijfers						In percentages					
	Doden	Doden ter plaatse	Dodel. gewonden	Ernstig gewonden	Licht gewonden	Totaal	Doden	Doden ter plaatse	Dodel. gewonden	Ernstig gewonden	Licht gewonden	Totaal
<b>Samenhangend met de weggebruiker</b>												
- Rijdt door een rood licht	44	42	2	371	1707	2122	2.71	2.80	1.61	2.70	3.01	2.94
- Verleent geen voorrang	310	265	45	4182	21093	25585	19.09	17.67	36.29	30.45	37.13	35.45
- Overschrijdt een doorlopende witte streep	55	53	2	337	953	1345	3.39	3.53	1.61	2.45	1.68	1.86
- Haalt verkeerd in	38	37	1	399	1802	2239	2.34	2.47	0.81	2.90	3.17	3.10
- Voert in extremis een uitwijkingsmaneuver uit (onverwachte hindernis)	97	88	9	829	3919	4845	5.97	5.87	7.26	6.04	6.90	6.71
- Niet reglementaire plaats op de rijbaan	206	197	9	1497	5078	6781	12.68	13.13	7.26	10.90	8.94	9.40
- Controleverlies over stuur	785	737	48	5063	13326	19174	48.34	49.13	38.71	36.86	23.46	26.57
- Houdt geen afstand tussen weggebruikers	54	48	6	672	7723	8449	3.33	3.20	4.84	4.89	13.60	11.71
- Val	35	33	2	385	1204	1624	2.16	2.20	1.61	2.80	2.12	2.25
<b>Samenhangend met de voertuig en/of de aanhangwagen</b>												
- Geen of incorrecte verlichting (vooraan/achteraan)	20	19	1	117	256	393	44.44	45.24	33.33	36.22	31.37	33.19
- Afgesleten banden	16	14	2	107	233	356	35.56	33.33	66.67	33.13	28.55	30.07
- Klapband (voor het ongeval)	5	5	-	56	231	292	11.11	11.90	0.00	17.34	28.31	24.66
- Defecten van de aanhangwagen of van de lading	4	4	-	43	96	143	8.89	9.52	0.00	13.31	11.76	12.08
<b>Samenhangend met de weg of de verkeersomstandigheden</b>												
- Slechte staat van de weg of het fietspad (sporen, ijzel, modder, overstroming...)	29	28	1	350	1220	1599	11.42	12.12	4.35	18.24	16.42	16.65
- Gebrekkige signalisatie	10	8	2	65	225	300	3.94	3.46	8.70	3.39	3.03	3.12
- Defecte of onvoldoende verlichting	42	39	3	196	356	594	16.54	16.88	13.04	10.21	4.79	6.18
- Werken	26	22	4	170	682	878	10.24	9.52	17.39	8.86	9.18	9.14
- Verkeersopstopping, file, ongeval	14	12	2	130	1367	1511	5.51	5.19	8.70	6.77	18.40	15.73
- Sterke daling (7 % of +)	12	11	1	98	225	335	4.72	4.76	4.35	5.11	3.03	3.49
- Scherpe bocht	88	78	10	564	1713	2365	34.65	33.77	43.48	29.39	23.05	24.63
- Slechte zichtbaarheid, (reliëf, vaste hindernis, stilstaand voertuig...)	33	33	-	346	1643	2022	12.99	14.29	0.00	18.03	22.11	21.05

**Tabel 28.- AANTAL ONGEVALLEN EN SLACHTOFFERS VOLGENS DE  
LICHTGESTELDHEID EN DE AARD VAN DE BEBOUWING LANGS DE WEG - Jaar 1994**

LICHTGESTELDHEID	Be- bouwing (1)	Aantal ongevallen					Aantal slachtoffers				
		Met doden	Met dodel. gewon- den	Met ernstig gewon- den	Met licht gewon- den	Totaal	Doden	Dodel. gewon- den	Ernstig gewon- den	Licht gewon- den	Totaal
Dag	1	192	37	2994	16615	19838	204	37	3334	21960	25535
	2	503	46	3734	11285	15568	560	46	4899	18329	23834
	Totaal	695	83	6733	27943	35454	764	83	8238	40348	49433
Dageraad - schemering	1	23	2	235	1085	1345	24	2	274	1475	1775
	2	54	3	331	895	1283	58	3	436	1445	1942
	Totaal	77	5	566	1983	2631	82	5	710	2924	3721
Nacht: ontstoken openbare verlichting	1	160	31	1558	5613	7362	168	31	1900	8148	10247
	2	350	21	1760	3747	5878	390	21	2419	6325	9155
	Totaal	510	52	3318	9370	13250	558	52	4319	14484	19413
Nacht: geen openbare verlichting	1	7	-	64	132	203	7	-	78	197	282
	2	121	9	444	734	1308	126	9	620	1207	1962
	Totaal	128	9	508	866	1511	133	9	698	1404	2244
Onbekend	1	1	-	16	68	85	1	-	19	88	108
	2	4	-	19	64	87	5	-	19	87	111
	Totaal	5	-	35	132	172	6	-	38	175	219
Totaal	1	383	70	4867	23513	28833	404	70	5605	31868	37947
	2	1032	79	6288	16725	24124	1139	79	8393	27393	37004
<b>Algemeen totaal</b>		<b>1415</b>	<b>149</b>	<b>11160</b>	<b>40294</b>	<b>53018</b>	<b>1543</b>	<b>149</b>	<b>14003</b>	<b>59335</b>	<b>75030</b>

(1) 1: In agglomeraties (verkeerstekens F1, F3).

2: Buiten agglomeraties.

Tabel 29.- AANTAL ONGEVALLEN EN SLACHTOFFERS VOLGENS DE WEERGESTELDHEID - Jaar 1994

WEERSOMSTAN- DIGHEDEN	Aantal ongevallen					Aantal slachtoffers				
	Met doden	Met do- delijk gewon- den	Met ernstig gewon- den	Met licht gewon- den	Totaal	Doden	Dode- lijk gewon- den	Ernstig gewon- den	Licht gewon- den	Totaal
Normaal	1150	118	9046	31671	41985	1261	118	11260	46246	58885
Regen	192	25	1620	7028	8865	204	25	2112	10807	13148
EN										
- mist	-	-	3	15	18	-	-	3	21	24
- sterke wind, rukwind	20	1	114	275	410	21	1	148	423	593
- sneeuwval	-	-	17	11	28	-	-	22	34	56
- hagelbui	1	-	3	14	18	2	-	3	22	27
- andere	-	-	-	16	16	-	-	-	23	23
Mist	9	2	93	263	367	9	2	125	403	539
EN										
- andere	1	-	3	4	8	1	-	6	6	13
Sterke wind, rukwind	16	2	49	113	180	17	2	71	159	249
EN										
- sneeuwval	-	-	3	6	9	-	-	3	12	15
- hagelbui	2	-	-	3	5	3	-	1	4	8
- andere	-	-	-	1	1	-	-	-	3	3
Sneeuwval	6	-	59	209	274	7	-	75	322	404
EN										
- hagelbui	-	-	4	4	8	-	-	8	6	14
- andere	-	-	1	1	2	-	-	1	2	3
Hagelbui	-	-	8	20	28	-	-	9	30	39
EN										
- andere	-	-	-	-	-	-	-	-	-	-
Andere (dikke rook, ezv.)	8	1	55	146	210	8	1	63	220	292
Onbekend	10	-	82	494	586	10	-	93	592	695
<b>Totaal</b>	<b>1415</b>	<b>149</b>	<b>11160</b>	<b>40294</b>	<b>53018</b>	<b>1543</b>	<b>149</b>	<b>14003</b>	<b>59335</b>	<b>75030</b>

**Tabel 30.- AANTAL ONGEVALLEN EN AANTAL SLACHTOFFERS VOLGENS DE STAAT  
VAN DE WEG - Jaar 1994**

STAAT VAN DE WEG	Aantal ongevallen					Aantal slachtoffers				
	Met doden	Met dodel. gewonden	Met ernstig gewonden	Met licht gewonden	Totaal	Doden	Dodel. gewonden	Ernstig gewonden	Licht gewonden	Totaal
Droog	22	1	244	744	1011	25	1	306	1047	1379
EN										
- proper	1	-	6	21	28	1	-	8	29	38
- vuil (zand, grint, bladeren)	-	-	1	15	16	-	-	1	24	25
Nat, plassen	5	-	30	91	126	5	-	45	134	184
EN										
- ijzel, sneeuw	-	-	7	9	16	-	-	7	13	20
- proper	1	2	7	33	43	1	2	7	42	52
- vuil	1	-	-	-	1	1	-	-	2	3
Ijzel, sneeuw	26	3	112	163	304	27	3	149	270	449
EN										
- proper	1	-	2	8	11	1	-	3	10	14
- vuil	1	-	2	-	3	1	-	3	5	9
Proper	14	2	94	342	452	17	2	126	483	628
Vuil	8	2	84	670	764	9	2	106	1171	1288
Onbekend	1335	139	10571	38198	50243	1455	139	13242	56105	70941
<b>Totaal</b>	<b>1415</b>	<b>149</b>	<b>11160</b>	<b>40294</b>	<b>53018</b>	<b>1543</b>	<b>149</b>	<b>14003</b>	<b>59335</b>	<b>75030</b>

**Tabel 31.- AANTAL ONGEVALLEN EN AANTAL SLACHTOFFERS VOLGENS SOMMIGE  
PLAATSELIJKE KARAKTERISTIEKEN VAN HET ONGEVAL - Jaar 1994**

KARAKTERISTIEKEN VAN DE WEG	Be- bouwing (1)	Aantal ongevallen					Aantal slachtoffers				
		Met doden	Met dodel. gewon- den	Met ernstig gewon- den	Met licht gewon- den	Totaal	Doden	Dodel. gewon- den	Ernstig gewon- den	Licht gewon- den	Totaal
Werken met invloed op het wegdek	1	6	2	60	348	416	6	2	68	431	507
	2	14	1	110	353	478	17	1	140	547	705
	<b>Totaal</b>	<b>20</b>	<b>3</b>	<b>170</b>	<b>703</b>	<b>896</b>	<b>23</b>	<b>3</b>	<b>208</b>	<b>980</b>	<b>1214</b>
Brug, viaduct	1	10	2	80	468	560	14	2	87	660	763
	2	39	-	186	530	755	43	-	263	883	1189
	<b>Totaal</b>	<b>49</b>	<b>2</b>	<b>266</b>	<b>998</b>	<b>1315</b>	<b>57</b>	<b>2</b>	<b>350</b>	<b>1543</b>	<b>1952</b>
Tunnel	1	1	1	15	158	175	1	1	24	213	239
	2	3	-	17	73	93	3	-	24	124	151
	<b>Totaal</b>	<b>4</b>	<b>1</b>	<b>32</b>	<b>231</b>	<b>268</b>	<b>4</b>	<b>1</b>	<b>48</b>	<b>337</b>	<b>390</b>
Overweg (spoorweg)	1	9	1	19	70	99	12	1	22	98	133
	2	8	1	27	52	88	10	1	31	88	130
	<b>Totaal</b>	<b>17</b>	<b>2</b>	<b>46</b>	<b>122</b>	<b>187</b>	<b>22</b>	<b>2</b>	<b>53</b>	<b>186</b>	<b>263</b>
Rondpunt	1	6	1	45	311	363	6	1	51	409	467
	2	1	-	20	59	80	1	-	20	78	99
	<b>Totaal</b>	<b>7</b>	<b>1</b>	<b>65</b>	<b>372</b>	<b>445</b>	<b>7</b>	<b>1</b>	<b>71</b>	<b>489</b>	<b>568</b>
Geen	1	351	63	4648	22158	27220	365	63	5353	30057	35838
	2	967	77	5928	15658	22630	1065	77	7915	25673	34730
	<b>Totaal</b>	<b>1415</b>	<b>149</b>	<b>11160</b>	<b>40294</b>	<b>53018</b>	<b>1543</b>	<b>149</b>	<b>14003</b>	<b>59335</b>	<b>75030</b>

(1) 1: In agglomeraties (verkeerstekens F1,F3).

2: Buiten agglomeraties.



Grafiek 9. AANTAL SLACHTOFFERS ( doden, dodelijk gewonden, ernstig gewonden) VOLGENS LEEFTIJDKLASSE (in %) - JAAR 1994

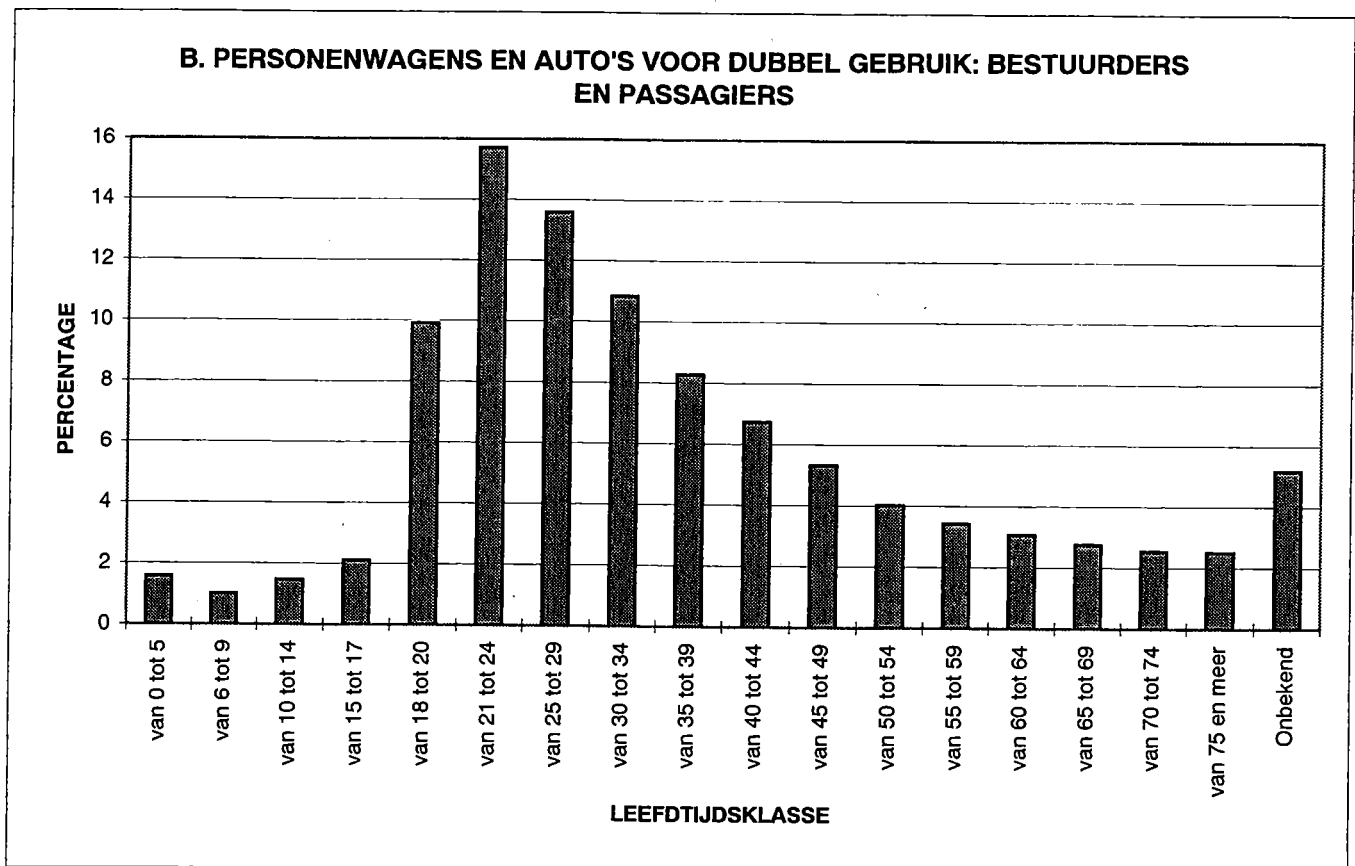
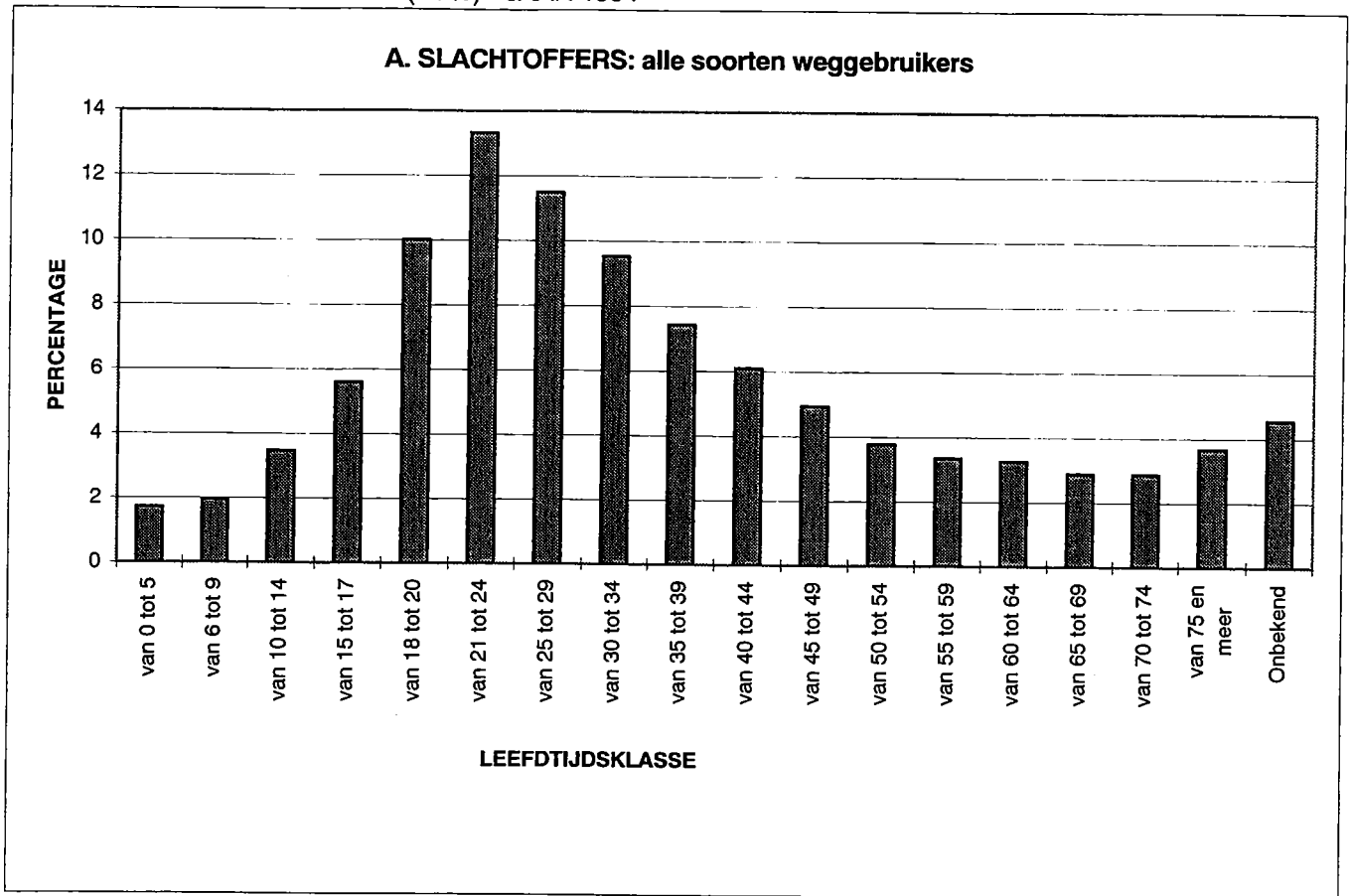

Grafiek 9. AANTAL SLACHTOFFERS VOLGENS LEEFTIJDSCLASSE (in %) - VERVOLG

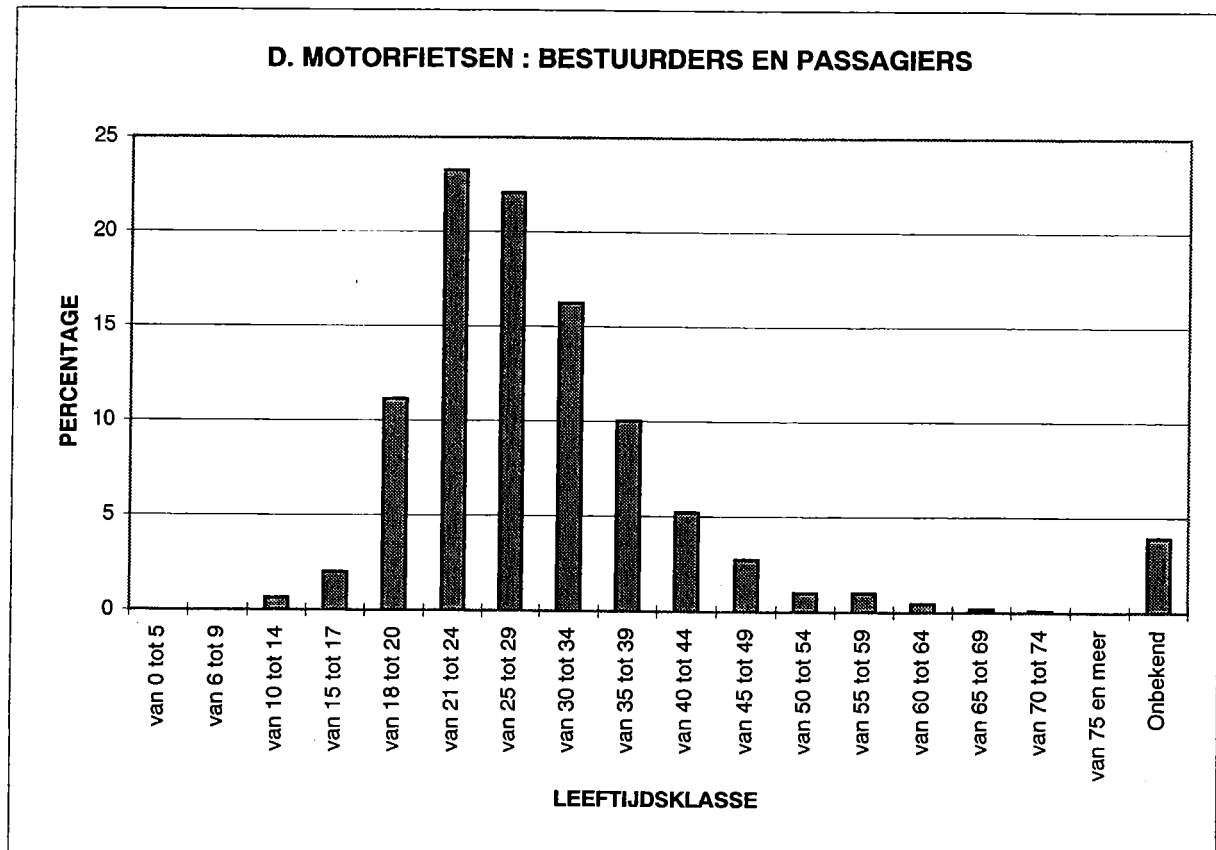
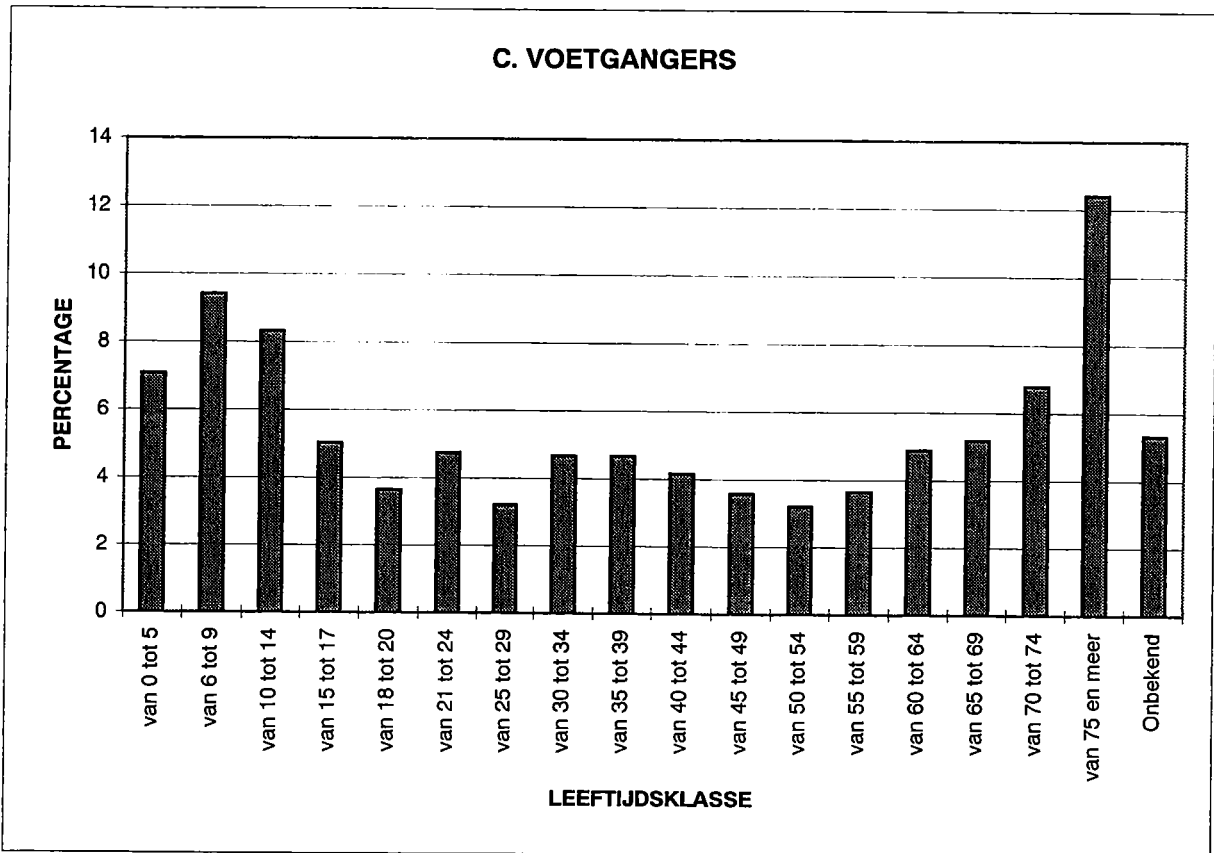

Grafiek 9 : AANTAL SLACHTOFFERS VOLGENS LEEFTIJDSCLASSE (in %) - VERVOLG

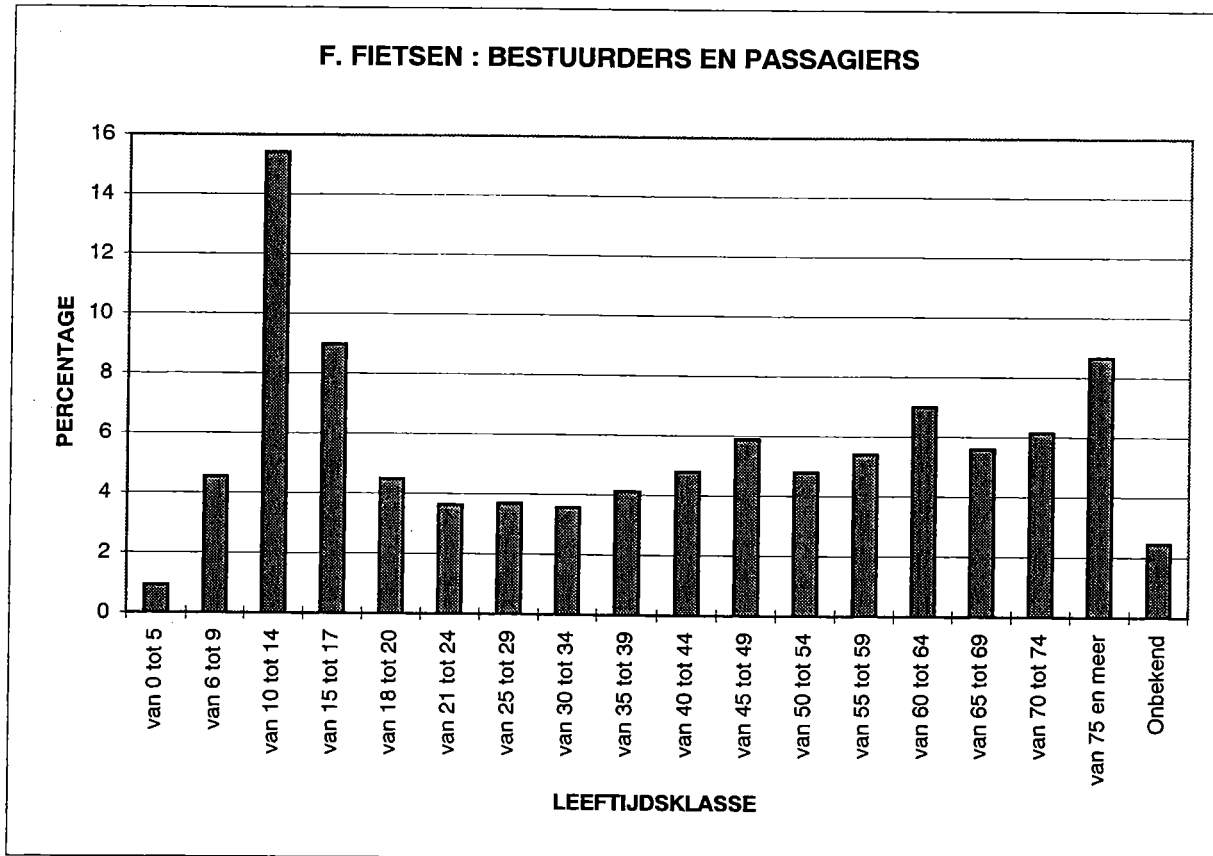
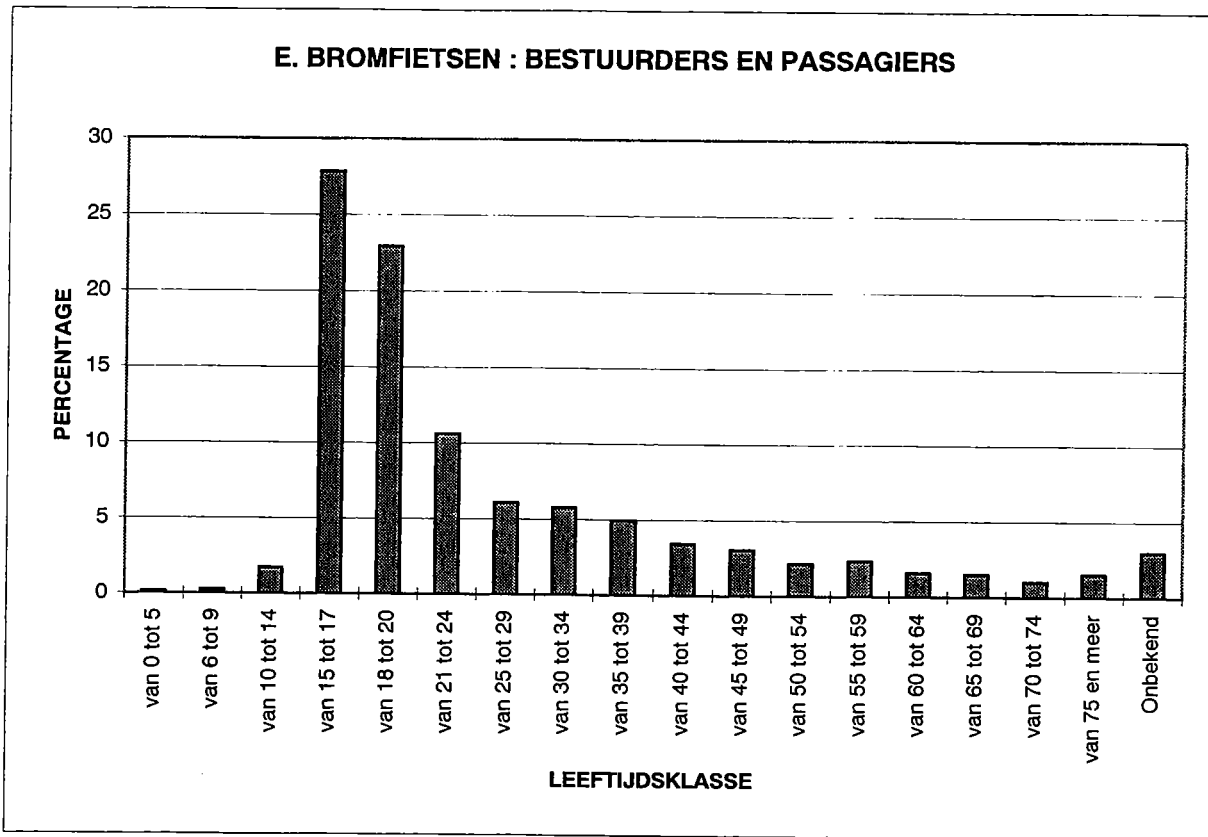

Tabel 32.- AANTAL BESTUURDERS EN AANTAL SLACHTOFFERS VOLGENS LEEFTIJD SKLASSE  
EN HET GESLACHT - Jaar 1994  
(ALLE SOORTEN WEGGEBRUIKERS SAMEN)

LEEFTIJD SKLASSEN	Geslacht T = to- taal waar- van M = man- nen V = vrou- wen	Aantal bestuur- ders (1)	Aantal slachtoffers											
			Doden			Dodelijk gewonden			Ernstig gewonden			Licht gewonden		
			Weg- ge- brui- kers	Pas- sa- giers	To- taal	Weg- ge- brui- kers	Pas- sa- giers	To- taal	Weg- ge- brui- kers	Pas- sa- giers	To- taal	Weg- ge- brui- kers	Pas- sa- giers	To- taal
van 0 tot 5 jaar	T	420	5	12	17	1	-	1	103	149	252	295	1149	1444
	M	278	2	9	11	1	-	1	72	74	146	193	549	742
	V	142	3	3	6	-	-	-	31	72	103	102	600	702
van 6 tot 9 jaar	T	800	16	7	23	1	-	1	188	96	284	569	836	1405
	M	532	10	5	15	1	-	1	121	43	164	381	405	786
	V	267	6	2	8	-	-	-	67	52	119	187	431	618
van 10 tot 14 jaar	T	2020	16	5	21	3	1	4	359	161	520	1495	1020	2515
	M	1263	10	2	12	1	1	2	234	92	326	913	436	1349
	V	757	6	3	9	2	-	2	125	69	194	582	584	1166
van 15 tot 17 jaar	T	3661	33	14	47	5	1	6	580	247	827	2701	1112	3813
	M	2630	25	6	31	3	-	3	420	117	537	1909	473	2382
	V	1030	8	8	16	2	1	3	160	130	290	791	638	1429
van 18 tot 20 jaar	T	7721	97	37	134	15	3	18	967	452	1419	3987	1729	5716
	M	5909	86	22	108	11	2	13	763	249	1012	2884	771	3655
	V	1810	11	15	26	4	1	5	204	203	407	1102	957	2059
van 21 tot 24 jaar	T	13079	176	42	218	14	1	15	1469	389	1858	5831	1806	7637
	M	9663	152	29	181	14	1	15	1129	192	1321	3892	709	4601
	V	3413	24	13	37	-	-	-	340	197	537	1938	1097	3035
van 25 tot 29 jaar	T	13637	147	31	178	7	-	7	1342	277	1619	5759	1411	7170
	M	9837	127	17	144	7	-	7	1019	117	1136	3722	549	4271
	V	3792	20	14	34	-	-	-	323	160	483	2034	862	2896
van 30 tot 34 jaar	T	12262	111	22	133	10	-	10	1138	215	1353	4903	1085	5988
	M	8675	99	17	116	7	-	7	857	90	947	3119	374	3493
	V	3584	12	5	17	3	-	3	281	124	405	1783	710	2493
van 35 tot 39 jaar	T	9849	118	13	131	7	1	8	890	138	1028	3772	757	4529
	M	6848	91	7	98	5	1	6	623	47	670	2380	243	2623
	V	2994	27	6	33	2	-	2	267	91	358	1389	514	1903
van 40 tot 44 jaar	T	8272	105	10	115	11	-	11	724	107	831	3028	675	3703
	M	5867	90	4	94	6	-	6	528	42	570	1882	196	2078
	V	2399	15	6	21	5	-	5	196	65	261	1143	479	1622
van 45 tot 49 jaar	T	6324	64	10	74	9	-	9	578	115	693	2315	625	2940
	M	4562	54	4	58	8	-	8	397	34	431	1459	169	1628
	V	1761	10	6	16	1	-	1	181	81	262	855	456	1311
van 50 tot 54 jaar	T	4787	57	10	67	4	-	4	432	89	521	1817	471	2288
	M	3451	44	4	48	4	-	4	284	17	301	1135	110	1245
	V	1332	13	6	19	-	-	-	146	72	218	682	360	1042
van 55 tot 59 jaar	T	3830	46	11	57	11	-	11	366	92	458	1447	421	1868
	M	2842	34	3	37	8	-	8	236	17	253	953	77	1030
	V	988	12	8	20	3	-	3	130	75	205	494	344	838
van 60 tot 64 jaar	T	3343	52	15	67	4	1	5	343	98	441	1296	462	1758
	M	2458	40	8	48	2	-	2	227	12	239	834	74	908
	V	885	12	7	19	2	1	3	116	86	202	462	388	850
van 65 tot 69 jaar	T	2544	52	23	75	7	-	7	298	73	371	974	397	1371
	M	1856	39	4	43	4	-	4	187	9	196	632	55	687
	V	688	13	19	32	3	-	3	111	64	175	342	342	684
van 70 tot 74 jaar	T	2139	49	16	65	10	1	11	299	77	376	880	341	1221
	M	1580	37	5	42	7	-	7	177	11	188	576	49	625
	V	558	12	11	23	3	1	4	122	66	188	303	292	595
van 75 jaar en meer	T	1869	96	15	111	19	2	21	374	70	444	762	289	1051
	M	1358	69	1	70	12	1	13	232	15	247	490	53	543
	V	507	27	14	41	7	1	8	142	54	196	270	236	506
Onbekend	T	4964	6	4	10	-	-	-	457	248	705	1342	1552	2894
	M	2835	5	2	7	-	-	-	337	91	428	885	521	1406
	V	874	1	2	3	-	-	-	116	148	264	425	1009	1434
<b>Totaal</b>	<b>T</b>	<b>101521</b>	<b>1246</b>	<b>297</b>	<b>1543</b>	<b>138</b>	<b>11</b>	<b>149</b>	<b>10907</b>	<b>3093</b>	<b>14000</b>	<b>43173</b>	<b>16138</b>	<b>59311</b>
	<b>M</b>	<b>72444</b>	<b>1014</b>	<b>149</b>	<b>1163</b>	<b>101</b>	<b>6</b>	<b>107</b>	<b>7843</b>	<b>1269</b>	<b>9112</b>	<b>28239</b>	<b>5813</b>	<b>34052</b>
	<b>V</b>	<b>27781</b>	<b>232</b>	<b>148</b>	<b>380</b>	<b>37</b>	<b>5</b>	<b>42</b>	<b>3058</b>	<b>1809</b>	<b>4867</b>	<b>14884</b>	<b>10299</b>	<b>25183</b>

(1) In deze tabel worden de voetgangers beschouwd als bestuurders.

**Tabel 33. - AANTAL IN ONGEVALLLEN BETROKKEN VOETGANGERS EN AANTAL SLACHTOFFERS  
ONDER HEN VOLGENS DE LEEFTIJDskLASSE EN HET GESLACHT - Jaar 1994**

AARD VAN DE WEGGEBRUIKERS EN LEEFTIJD- KLASSEN	Geslacht T = totaal waarvan M = mannen V = vrouwen	Aantal voetgangers	Aantal slachtoffers			
			Doden	Dodelijk gewonden	Ernstig gewonden	Licht gewonden
<b>Voetganger</b>						
van 0 tot 5 jaar	T	365	4	1	92	262
	M	239	2	1	64	167
	V	126	2	-	28	95
van 6 tot 9 jaar	T	464	11	1	117	330
	M	285	7	1	71	201
	V	178	4	-	46	128
van 10 tot 14 jaar	T	442	2	2	110	314
	M	234	-	1	64	162
	V	208	2	1	46	152
van 15 tot 17 jaar	T	258	4	-	65	178
	M	116	3	-	33	73
	V	142	1	-	32	105
van 18 tot 20 jaar	T	217	6	3	41	155
	M	123	6	3	28	77
	V	94	-	-	13	78
van 21 tot 24 jaar	T	230	8	1	56	160
	M	120	4	1	26	85
	V	110	4	-	30	75
van 25 tot 29 jaar	T	230	12	1	31	179
	M	120	7	1	15	90
	V	110	5	-	16	89
van 30 tot 34 jaar	T	245	8	-	56	172
	M	138	6	-	36	90
	V	107	2	-	20	82
van 35 tot 39 jaar	T	221	9	1	54	148
	M	133	7	1	30	88
	V	87	2	-	24	59
van 40 tot 44 jaar	T	187	7	1	49	124
	M	99	5	-	27	62
	V	88	2	1	22	62
van 45 tot 49 jaar	T	179	7	1	41	126
	M	99	4	1	19	71
	V	80	3	-	22	55
van 50 tot 54 jaar	T	152	6	1	37	104
	M	72	5	1	15	49
	V	80	1	-	22	55
van 55 tot 59 jaar	T	170	9	3	38	114
	M	91	4	2	24	57
	V	79	5	1	14	57
van 60 tot 64 jaar	T	194	13	3	51	123
	M	93	7	2	19	62
	V	101	6	1	32	61
van 65 tot 69 jaar	T	185	6	4	61	107
	M	77	4	2	24	45
	V	108	2	2	37	62
van 70 tot 74 jaar	T	229	11	5	77	134
	M	86	6	4	29	46
	V	143	5	1	48	88
van 75 jaar en meer	T	366	35	8	127	195
	M	119	16	3	40	60
	V	246	19	5	87	134
Onbekend	T	287	3	-	70	183
	M	164	2	-	39	103
	V	114	1	-	31	75
<b>Totaal</b>	<b>T</b>	<b>4621</b>	<b>161</b>	<b>36</b>	<b>1173</b>	<b>3108</b>
	<b>M</b>	<b>2408</b>	<b>95</b>	<b>24</b>	<b>603</b>	<b>1588</b>
	<b>V</b>	<b>2201</b>	<b>66</b>	<b>12</b>	<b>570</b>	<b>1512</b>

**Tabel 34.- AANTAL BESTUURDERS VAN PERSONENWAGENS EN SLACHTOFFERS ONDER HEN  
EN ONDER DE PASSAGIERS, PER LEEFTIJDKLASSE EN GESLACHT  
- Jaar 1994**

AARD VAN DE WEGGEBRUIKERS EN LEEFTIJDKlassen	Geslacht T = totaal waarvan M = mannen V = vrouwen	Aantal bestuurders	Aantal slachtoffers											
			Dodan			Dodelijk gewonden			Ernstig gewonden			Licht gewonden		
			Weggebruikers	Pas-sagiers	To-taal	Weggebruikers	Pas-sagiers	To-taal	Weggebruikers	Pas-sagiers	To-taal	Weggebruikers	Pas-sagiers	To-taal
<b>Personenwagens (1)</b>														
van 0 tot 5 jaar	T	7	-	12	12	-	-	-	-	136	136	4	1062	1066
	M	6	-	9	9	-	-	-	-	70	70	4	507	511
	V	1	-	3	3	-	-	-	-	63	63	-	555	555
van 6 tot 9 jaar	T	2	-	7	7	-	-	-	1	87	88	1	758	759
	M	2	-	5	5	-	-	-	1	40	41	1	353	354
	V	-	-	2	2	-	-	-	-	46	46	-	405	405
van 10 tot 14 jaar	T	15	1	3	4	-	1	1	1	132	133	6	890	896
	M	12	1	1	2	-	1	1	1	80	81	4	378	382
	V	3	-	2	2	-	-	-	-	52	52	2	512	514
van 15 tot 17 jaar	T	77	2	12	14	-	1	1	9	174	183	38	802	840
	M	66	2	5	7	-	-	-	6	87	93	32	340	372
	V	11	-	7	7	-	1	1	3	87	90	6	461	467
van 18 tot 20 jaar	T	4808	63	34	97	7	3	10	448	378	826	1979	1478	3457
	M	3723	52	20	72	6	2	8	361	212	573	1438	658	2096
	V	1084	11	14	25	1	1	2	87	166	253	541	819	1360
van 21 tot 24 jaar	T	10311	129	38	167	8	1	9	978	326	1304	4288	1607	5895
	M	7481	113	26	139	8	1	9	745	166	911	2770	625	3395
	V	2827	16	12	28	-	-	-	233	160	393	1517	982	2499
van 25 tot 29 jaar	T	10543	83	23	106	2	-	2	931	241	1172	4126	1233	5359
	M	7225	69	13	82	2	-	2	664	101	765	2465	451	2916
	V	3311	14	10	24	-	-	-	267	140	407	1658	782	2440
van 30 tot 34 jaar	T	9356	70	18	88	7	-	7	745	181	926	3525	943	4468
	M	6231	60	14	74	4	-	4	534	74	608	2066	291	2357
	V	3123	10	4	14	3	-	3	211	106	317	1458	651	2109
van 35 tot 39 jaar	T	7457	82	10	92	6	1	7	566	114	680	2647	641	3288
	M	4862	61	5	66	4	1	5	372	37	409	1533	180	1713
	V	2589	21	5	26	2	-	2	194	77	271	1112	461	1573
van 40 tot 44 jaar	T	6319	79	9	88	5	-	5	450	90	540	2165	594	2759
	M	4272	70	4	74	2	-	2	320	33	353	1269	154	1423
	V	2041	9	5	14	3	-	3	130	57	187	893	440	1333
van 45 tot 49 jaar	T	4825	45	10	55	4	-	4	341	101	442	1643	557	2200
	M	3376	40	4	44	4	-	4	226	27	253	1009	127	1136
	V	1449	5	6	11	-	-	-	115	74	189	634	430	1064
van 50 tot 54 jaar	T	3585	30	9	39	3	-	3	258	79	337	1252	423	1675
	M	2531	23	3	26	3	-	3	173	15	188	764	86	850
	V	1053	7	6	13	-	-	-	85	64	149	488	337	825
van 55 tot 59 jaar	T	2806	25	11	36	5	-	5	195	87	282	900	392	1292
	M	2108	20	3	23	4	-	4	128	15	143	609	66	675
	V	698	5	8	13	1	-	1	67	72	139	291	326	617
van 60 tot 64 jaar	T	2507	27	14	41	1	1	2	150	96	246	816	438	1254
	M	1897	23	7	30	-	-	-	114	11	125	536	68	604
	V	610	4	7	11	1	1	2	36	85	121	280	370	650
van 65 tot 69 jaar	T	1862	27	23	50	2	-	2	136	71	207	564	380	944
	M	1454	25	4	29	2	-	2	106	9	115	394	52	446
	V	408	2	19	21	-	-	-	30	62	92	170	328	498
van 70 tot 74 jaar	T	1504	27	16	43	2	1	3	118	75	193	488	325	813
	M	1236	22	5	27	-	-	-	89	9	98	367	46	413
	V	268	5	11	16	2	1	3	29	66	95	121	279	400
van 75 jaar en meer	T	1130	31	15	46	7	1	8	115	67	182	377	276	653
	M	962	29	1	30	6	-	6	92	13	105	297	48	345
	V	166	2	14	16	1	1	2	23	53	76	80	228	308
Onbekend	T	3361	1	3	4	-	-	-	259	225	484	707	1404	2111
	M	1856	1	2	3	-	-	-	188	85	273	451	457	908
	V	607	-	1	1	-	-	-	68	131	199	240	926	1166
<b>Totaal</b>	T	<b>70475</b>	<b>722</b>	<b>267</b>	<b>989</b>	<b>59</b>	<b>10</b>	<b>69</b>	<b>5701</b>	<b>2660</b>	<b>8361</b>	<b>25526</b>	<b>14203</b>	<b>39729</b>
	M	<b>49300</b>	<b>611</b>	<b>131</b>	<b>742</b>	<b>45</b>	<b>5</b>	<b>50</b>	<b>4120</b>	<b>1084</b>	<b>5204</b>	<b>16009</b>	<b>4887</b>	<b>20896</b>
	V	<b>20249</b>	<b>111</b>	<b>136</b>	<b>247</b>	<b>14</b>	<b>5</b>	<b>19</b>	<b>1578</b>	<b>1561</b>	<b>3139</b>	<b>9491</b>	<b>9292</b>	<b>18783</b>

(1) Personenwagens + auto's voor dubbel gebruik.

**Tabel 35.- AANTAL BESTUURDERS VAN AUTOBUSSEN, AUTOCARS EN MINIBUSSEN EN  
SLACHTOFFERS ONDER HEN EN ONDER DE PASSAGIERS PER LEEFTIJDSCLASSE  
EN GESLACHT - Jaar 1994**

AARD VAN DE WEGGEBRUIKERS EN LEEFTIJDSCLASSEN	Geslacht T = totaal waarvan M = mannen V = vrouwen	Aantal bestuurders	Aantal slachtoffers																						
			Doden			Dodelijk gewonden			Ernstig gewonden			Licht gewonden													
			Weggebruikers	Passagiers	Totaal	Weggebruikers	Passagiers	Totaal	Weggebruikers	Passagiers	Totaal	Weggebruikers	Passagiers	Totaal											
<b>Autobus-autocars-minibus-trolleybus</b>																									
van 0 tot 5 jaar	T	-	-	-	-	-	-	-	-	-	-	-	-	-	-	-	-	-	-	-	-	-	-	11	11
	M	-	-	-	-	-	-	-	-	-	-	-	-	-	-	-	-	-	-	-	-	-	9	9	
	V	-	-	-	-	-	-	-	-	-	-	-	-	-	-	-	-	-	-	-	-	-	2	2	
van 6 tot 9 jaar	T	-	-	-	-	-	-	-	-	-	1	1	-	-	23	23	-	-	-	-	-	-	19	19	
	M	-	-	-	-	-	-	-	-	-	1	1	-	-	19	19	-	-	-	-	-	-	4	4	
	V	-	-	-	-	-	-	-	-	-	-	-	-	-	-	-	-	-	-	-	-	-	30	31	
van 10 tot 14 jaar	T	1	-	-	-	-	-	-	-	-	4	4	1	30	31	-	-	-	-	-	-	-	12	13	
	M	1	-	-	-	-	-	-	-	-	2	2	1	12	13	-	-	-	-	-	-	-	18	18	
	V	-	-	-	-	-	-	-	-	-	2	2	-	18	18	-	-	-	-	-	-	-	12	12	
van 15 tot 17 jaar	T	-	-	-	-	-	-	-	-	-	1	1	-	18	18	-	-	-	-	-	-	-	6	6	
	M	-	-	-	-	-	-	-	-	-	1	1	-	12	12	-	-	-	-	-	-	-	17	21	
	V	-	-	-	-	-	-	-	-	-	1	1	4	8	11	-	-	-	-	-	-	-	3	8	
van 18 tot 20 jaar	T	10	-	-	-	-	-	-	-	-	1	1	-	9	10	-	-	-	-	-	-	-	1	9	
	M	7	-	-	-	-	-	-	-	-	1	1	3	8	11	-	-	-	-	-	-	-	16	20	
	V	3	-	-	-	-	-	-	-	-	-	-	1	9	10	-	-	-	-	-	-	-	2	3	
van 21 tot 24 jaar	T	60	1	-	1	-	-	-	-	1	2	3	16	20	36	-	-	-	-	-	-	-	14	11	
	M	54	1	-	1	-	-	-	-	1	1	2	14	11	25	-	-	-	-	-	-	-	2	9	
	V	6	-	-	-	-	-	-	-	-	1	1	2	9	11	-	-	-	-	-	-	-	75	75	
van 25 tot 29 jaar	T	87	-	-	-	-	-	-	-	2	-	2	12	39	51	-	-	-	-	-	-	-	12	29	
	M	75	-	-	-	-	-	-	-	2	-	2	7	29	36	-	-	-	-	-	-	-	5	10	
	V	12	-	-	-	-	-	-	-	-	-	-	5	10	15	-	-	-	-	-	-	-	29	29	
van 30 tot 34 jaar	T	135	-	-	-	-	-	-	-	5	5	10	29	29	58	-	-	-	-	-	-	-	4	3	
	M	118	-	-	-	-	-	-	-	4	3	7	24	22	46	-	-	-	-	-	-	-	5	7	
	V	17	-	-	-	-	-	-	-	1	2	3	5	7	12	-	-	-	-	-	-	-	4	3	
van 35 tot 39 jaar	T	145	-	-	-	-	-	-	-	4	3	7	28	32	60	-	-	-	-	-	-	-	2	1	
	M	120	-	-	-	-	-	-	-	2	1	3	22	19	41	-	-	-	-	-	-	-	2	1	
	V	25	-	-	-	-	-	-	-	2	2	4	6	13	19	-	-	-	-	-	-	-	3	2	
van 40 tot 44 jaar	T	135	1	-	1	-	-	-	-	5	5	10	24	26	50	-	-	-	-	-	-	-	3	2	
	M	120	1	-	1	-	-	-	-	2	3	5	18	18	36	-	-	-	-	-	-	-	3	2	
	V	15	-	-	-	-	-	-	-	3	2	5	6	8	14	-	-	-	-	-	-	-	3	2	
van 45 tot 49 jaar	T	122	-	-	-	-	-	-	-	1	4	5	20	33	53	-	-	-	-	-	-	-	1	4	
	M	114	-	-	-	-	-	-	-	-	3	3	17	23	40	-	-	-	-	-	-	-	1	4	
	V	8	-	-	-	-	-	-	-	1	1	2	3	10	13	-	-	-	-	-	-	-	1	4	
van 50 tot 54 jaar	T	89	1	-	1	-	-	-	-	4	4	8	8	24	32	-	-	-	-	-	-	-	1	4	
	M	85	1	-	1	-	-	-	-	3	-	3	7	16	23	-	-	-	-	-	-	-	1	4	
	V	4	-	-	-	-	-	-	-	1	4	5	1	7	8	-	-	-	-	-	-	-	1	4	
van 55 tot 59 jaar	T	49	-	-	-	-	-	-	-	2	1	3	9	7	16	-	-	-	-	-	-	-	1	4	
	M	46	-	-	-	-	-	-	-	2	-	2	8	2	10	-	-	-	-	-	-	-	1	4	
	V	3	-	-	-	-	-	-	-	-	1	1	1	5	6	-	-	-	-	-	-	-	1	4	
van 60 tot 64 jaar	T	29	-	1	1	-	-	-	-	-	1	1	8	12	20	-	-	-	-	-	-	-	1	4	
	M	26	-	1	1	-	-	-	-	-	1	1	6	1	7	-	-	-	-	-	-	-	1	4	
	V	3	-	-	-	-	-	-	-	-	1	1	2	11	13	-	-	-	-	-	-	-	1	4	
van 65 tot 69 jaar	T	12	-	-	-	-	-	-	-	-	1	1	2	11	13	-	-	-	-	-	-	-	1	4	
	M	10	-	-	-	-	-	-	-	-	-	-	1	1	2	-	-	-	-	-	-	-	1	4	
	V	2	-	-	-	-	-	-	-	-	1	1	1	10	11	-	-	-	-	-	-	-	1	4	
van 70 tot 74 jaar	T	7	-	-	-	-	-	-	-	1	-	1	1	10	11	-	-	-	-	-	-	-	1	4	
	M	6	-	-	-	-	-	-	-	1	-	1	1	-	1	-	-	-	-	-	-	-	1	4	
	V	1	-	-	-	-	-	-	-	-	-	-	-	-	-	-	-	-	-	-	-	-	1	4	
van 75 jaar en meer	T	-	-	-	-	-	-	-	-	-	1	1	-	11	11	-	-	-	-	-	-	-	1	4	
	M	-	-	-	-	-	-	-	-	-	-	-	-	4	4	-	-	-	-	-	-	-	1	4	
	V	-	-	-	-	-	-	-	-	-	-	-	-	7	7	-	-	-	-	-	-	-	1	4	
Onbekend	T	63	-	-	-	-	-	-	-	2	3	5	6	51	57	-	-	-	-	-	-	-	2	3	
	M	43	-	-	-	-	-	-	-	2	-	2	5	18	23	-	-	-	-	-	-	-	2	3	
	V	4	-	-	-	-	-	-	-	-	3	3	1	33	34	-	-	-	-	-	-	-	1	4	
<b>Totaal</b>	<b>T</b>	<b>944</b>	<b>3</b>	<b>1</b>	<b>4</b>	-	-	-	-	<b>27</b>	<b>37</b>	<b>64</b>	<b>168</b>	<b>404</b>	<b>572</b>	-	-	-	-	-	-	-	<b>134</b>	<b>358</b>	
	<b>M</b>	<b>825</b>	<b>3</b>	<b>1</b>	<b>4</b>	-	-	-	-	<b>19</b>	<b>15</b>	<b>34</b>	<b>134</b>	<b>224</b>	<b>358</b>	-	-	-	-	-	-	-	<b>103</b>	<b>358</b>	
	<b>V</b>	<b>103</b>	-	-	-	-	-	-	-	<b>8</b>	<b>22</b>	<b>30</b>	<b>34</b>	<b>179</b>	<b>213</b>	-	-	-	-	-	-	-	<b>103</b>	<b>213</b>	

**Tabel 36.- AANTAL BESTUURDERS VAN VOERTUIGEN VOOR GOEDERENVERVOER EN  
SLACHTOFFERS ONDER HEN EN ONDER DE PASSAGIERS PER LEEFTIJDSCLASSE  
EN GESLACHT - Jaar 1994**

AARD VAN DE WEGGEBRUIKERS EN LEEFTIJDSCLASSEN	Geslacht T = to- taal waar- van M = man- nen V = vrou- wen	Aantal bestuur- ders (1)	Aantal slachtoffers												
			Doden			Dodelijk gewonden			Ernstig gewonden			Licht gewonden			
			Weg- ge- brui- kers	Pas- sa- giers	To- taal	Weg- ge- brui- kers	Pas- sa- giers	To- taal	Weg- ge- brui- kers	Pas- sa- giers	To- taal	Weg- ge- brui- kers	Pas- sa- giers	To- taal	
<b>Voertuigen voor de goederenvervoer (1)</b>															
van 0 tot 5 jaar	T	-	-	-	-	-	-	-	6	6	-	23	23		
	M	-	-	-	-	-	-	-	1	1	-	16	16		
	V	-	-	-	-	-	-	-	5	5	-	7	7		
van 6 tot 9 jaar	T	-	-	-	-	-	-	-	2	2	-	19	19		
	M	-	-	-	-	-	-	-	-	-	-	13	13		
	V	-	-	-	-	-	-	-	2	2	-	6	6		
van 10 tot 14 jaar	T	1	-	-	-	-	-	-	3	3	-	27	27		
	M	1	-	-	-	-	-	-	1	1	-	13	13		
	V	-	-	-	-	-	-	-	2	2	-	14	14		
van 15 tot 17 jaar	T	3	-	-	-	-	-	-	4	4	-	20	20		
	M	3	-	-	-	-	-	-	3	3	-	13	13		
	V	-	-	-	-	-	-	-	1	1	-	7	7		
van 18 tot 20 jaar	T	205	-	-	-	-	-	-	18	9	27	72	118		
	M	194	-	-	-	-	-	-	14	5	19	68	95		
	V	11	-	-	-	-	-	-	4	4	8	4	23		
van 21 tot 24 jaar	T	703	-	2	2	1	-	1	37	19	56	195	247		
	M	646	-	1	1	1	-	1	34	10	44	168	203		
	V	57	-	1	1	-	-	-	3	9	12	27	44		
van 25 tot 29 jaar	T	1063	5	4	9	1	-	1	57	10	67	259	324		
	M	1013	5	3	8	1	-	1	52	6	58	239	286		
	V	49	-	1	1	-	-	-	5	4	9	20	38		
van 30 tot 34 jaar	T	1173	2	3	5	-	-	-	55	7	62	267	335		
	M	1106	2	2	4	-	-	-	51	4	55	240	290		
	V	66	-	1	1	-	-	-	4	3	7	27	45		
van 35 tot 39 jaar	T	941	5	1	6	-	-	-	42	9	51	232	286		
	M	894	5	1	6	-	-	-	38	6	44	211	246		
	V	47	-	-	-	-	-	-	4	3	7	21	40		
van 40 tot 44 jaar	T	811	5	-	5	2	-	2	51	5	56	160	185		
	M	771	5	-	5	2	-	2	48	4	52	145	162		
	V	40	-	-	-	-	-	-	3	1	4	15	23		
van 45 tot 49 jaar	T	586	3	-	3	1	-	1	32	5	37	121	143		
	M	564	3	-	3	1	-	1	32	3	35	110	126		
	V	21	-	-	-	-	-	-	-	2	2	10	16		
van 50 tot 54 jaar	T	432	6	1	7	-	-	-	25	5	30	88	102		
	M	416	6	1	7	-	-	-	23	2	25	81	89		
	V	14	-	-	-	-	-	-	1	3	4	7	13		
van 55 tot 59 jaar	T	257	1	-	1	-	-	-	10	1	11	51	67		
	M	249	1	-	1	-	-	-	9	1	10	48	55		
	V	8	-	-	-	-	-	-	1	-	1	3	12		
van 60 tot 64 jaar	T	121	2	-	2	-	-	-	8	-	8	24	33		
	M	121	2	-	2	-	-	-	8	-	8	24	29		
	V	-	-	-	-	-	-	-	-	-	-	-	4		
van 65 tot 69 jaar	T	47	1	-	1	-	-	-	2	1	3	17	20		
	M	44	1	-	1	-	-	-	2	-	2	15	17		
	V	3	-	-	-	-	-	-	-	1	1	2	3		
van 70 tot 74 jaar	T	24	-	-	-	-	-	-	-	1	1	12	18		
	M	23	-	-	-	-	-	-	-	1	1	12	15		
	V	1	-	-	-	-	-	-	-	-	-	3	3		
van 75 jaar en meer	T	11	-	-	-	-	-	-	-	2	2	3	4		
	M	11	-	-	-	-	-	-	-	2	2	3	3		
	V	-	-	-	-	-	-	-	-	-	-	-	1		
Onbekend	T	361	-	-	-	-	-	-	12	5	17	50	94		
	M	232	-	-	-	-	-	-	12	1	13	41	66		
	V	13	-	-	-	-	-	-	-	4	4	8	27		
<b>Totaal</b>	<b>T</b>	<b>6739</b>	<b>30</b>	<b>11</b>	<b>41</b>	<b>5</b>	<b>-</b>	<b>5</b>	<b>349</b>	<b>94</b>	<b>443</b>	<b>1551</b>	<b>514</b>	<b>2065</b>	
	<b>M</b>	<b>6288</b>	<b>30</b>	<b>8</b>	<b>38</b>	<b>5</b>	<b>-</b>	<b>5</b>	<b>323</b>	<b>50</b>	<b>373</b>	<b>1405</b>	<b>332</b>	<b>1737</b>	
	<b>V</b>	<b>330</b>	<b>-</b>	<b>3</b>	<b>3</b>	<b>-</b>	<b>-</b>	<b>-</b>	<b>25</b>	<b>44</b>	<b>69</b>	<b>144</b>	<b>182</b>	<b>326</b>	

(1) Lichte vrachtwagen, vrachtwagen, trekker, trekker + aanhangwagen.





**Tabel 38.- AANTAL BESTUURDERS VAN MOTORFIETSEN EN SLACHTOFFERS  
ONDER HEN EN ONDER DE PASSAGIERS, PER LEEFTIJDSCLASSE EN  
GESLACHT - Jaar 1994**

AARD VAN DE WEGGEBRUIKERS EN LEEFTIJDSCLASSEN	Geslacht T = to- taal waar- van M = man- nen V = vrou- wen	Aantal bestuur- ders	Aantal slachtoffers												
			Doden			Dodelijk gewonden			Ernstig gewonden			Licht gewonden			
			Weg- ge- brui- kers	Pas- sa- giers	To- taal	Weg- ge- brui- kers	Pas- sa- giers	To- taal	Weg- ge- brui- kers	Pas- sa- giers	To- taal	Weg- ge- brui- kers	Pas- sa- giers	To- taal	
<b>Motorfiets (1)</b>															
van 0 tot 5 jaar	T	-	-	-	-	-	-	-	-	-	-	-	-	3	3
	M	-	-	-	-	-	-	-	-	-	-	-	-	-	-
	V	-	-	-	-	-	-	-	-	-	-	-	-	3	3
van 6 tot 9 jaar	T	-	-	-	-	-	-	-	-	-	-	-	-	4	4
	M	-	-	-	-	-	-	-	-	-	-	-	-	1	1
	V	-	-	-	-	-	-	-	-	-	-	-	-	3	3
van 10 tot 14 jaar	T	4	-	1	1	-	-	-	2	4	6	2	19	21	21
	M	4	-	-	-	-	-	-	2	1	3	2	10	12	12
	V	-	-	1	1	-	-	-	-	3	3	-	9	9	9
van 15 tot 17 jaar	T	20	1	1	2	-	-	-	7	13	20	9	32	41	41
	M	19	1	-	1	-	-	-	6	4	10	9	12	21	21
	V	1	-	1	1	-	-	-	1	9	10	-	20	20	20
van 18 tot 20 jaar	T	350	13	1	14	2	-	2	80	26	106	232	49	281	281
	M	327	13	1	14	1	-	1	74	14	88	219	11	230	230
	V	22	-	-	-	1	-	1	6	12	18	12	38	50	50
van 21 tot 24 jaar	T	647	25	2	27	2	-	2	190	36	226	382	81	463	463
	M	614	24	2	26	2	-	2	183	12	195	359	19	378	378
	V	33	1	-	1	-	-	-	7	24	31	23	62	85	85
van 25 tot 29 jaar	T	769	38	3	41	1	-	1	183	17	200	496	50	546	546
	M	752	38	1	39	1	-	1	180	4	184	482	11	493	493
	V	17	-	2	2	-	-	-	3	13	16	14	39	53	53
van 30 tot 34 jaar	T	533	22	1	23	2	-	2	138	15	153	335	30	365	365
	M	518	22	1	23	2	-	2	133	4	137	327	5	332	332
	V	15	-	-	-	-	-	-	5	11	16	8	25	33	33
van 35 tot 39 jaar	T	350	11	2	13	-	-	-	89	8	97	208	16	224	224
	M	343	11	1	12	-	-	-	87	2	89	203	3	206	206
	V	7	-	1	1	-	-	-	2	6	8	5	13	18	18
van 40 tot 44 jaar	T	189	3	1	4	1	-	1	48	4	52	114	13	127	127
	M	179	3	-	3	1	-	1	48	1	49	104	2	106	106
	V	10	-	1	1	-	-	-	-	3	3	10	11	21	21
van 45 tot 49 jaar	T	79	2	-	2	1	-	1	24	3	27	43	6	49	49
	M	73	2	-	2	1	-	1	20	-	20	42	-	42	42
	V	6	-	-	-	-	-	-	4	3	7	1	6	7	7
van 50 tot 54 jaar	T	37	-	-	-	-	-	-	11	-	11	25	2	27	27
	M	37	-	-	-	-	-	-	11	-	11	25	-	25	25
	V	-	-	-	-	-	-	-	-	-	-	-	2	2	2
van 55 tot 59 jaar	T	22	2	-	2	-	-	-	8	1	9	12	2	14	14
	M	21	2	-	2	-	-	-	8	-	8	11	1	12	12
	V	1	-	-	-	-	-	-	-	1	1	1	1	2	2
van 60 tot 64 jaar	T	15	-	-	-	-	-	-	4	1	5	10	1	11	11
	M	15	-	-	-	-	-	-	4	1	5	10	-	10	10
	V	-	-	-	-	-	-	-	-	-	-	-	1	1	1
van 65 tot 69 jaar	T	4	1	-	1	-	-	-	1	-	1	2	-	2	2
	M	4	1	-	1	-	-	-	1	-	1	2	-	2	2
	V	-	-	-	-	-	-	-	-	-	-	-	-	-	-
van 70 tot 74 jaar	T	2	-	-	-	-	-	-	1	-	1	1	-	1	1
	M	2	-	-	-	-	-	-	1	-	1	1	-	1	1
	V	-	-	-	-	-	-	-	-	-	-	-	-	-	-
van 75 jaar en meer	T	4	-	-	-	-	-	-	-	-	-	2	-	2	2
	M	4	-	-	-	-	-	-	-	-	-	2	-	2	2
	V	-	-	-	-	-	-	-	-	-	-	-	-	-	-
Onbekend	T	119	1	1	2	-	-	-	30	11	41	71	22	93	93
	M	106	1	-	1	-	-	-	29	4	33	67	7	74	74
	V	4	-	1	1	-	-	-	1	7	8	3	14	17	17
<b>Totaal</b>	T	<b>3144</b>	<b>119</b>	<b>13</b>	<b>132</b>	<b>9</b>	<b>-</b>	<b>9</b>	<b>816</b>	<b>139</b>	<b>955</b>	<b>1944</b>	<b>330</b>	<b>2274</b>	<b>2274</b>
	M	<b>3018</b>	<b>118</b>	<b>6</b>	<b>124</b>	<b>8</b>	<b>-</b>	<b>8</b>	<b>787</b>	<b>47</b>	<b>834</b>	<b>1865</b>	<b>82</b>	<b>1947</b>	<b>1947</b>
	V	<b>116</b>	<b>1</b>	<b>7</b>	<b>8</b>	<b>1</b>	<b>-</b>	<b>1</b>	<b>29</b>	<b>92</b>	<b>121</b>	<b>77</b>	<b>247</b>	<b>324</b>	<b>324</b>

(1) Motorfietsen niet meer dan 400 cc + motorfietsen meer dan 400 cc.

Tabel 39.- AANTAL BESTUURDERS VAN BROMFIETSEN EN SLACHTOFFERS  
ONDER HEN EN ONDER DE PASSAGIERS, PER LEEFTIJDSCLASSE EN  
GESLACHT - Jaar 1994

AARD VAN DE WEGGEBRUIKERS EN LEEFTIJDSCLASSEN	Geslacht T = to- taal waar- van M = man- nen V = vrou- wen	Aantal bestuur- ders	Aantal slachtoffers												
			Doden			Dodelijk gewonden			Ernstig gewonden			Licht gewonden			
			Weg- ge- brui- kers	Pas- sa- giers	To- taal	Weg- ge- brui- kers	Pas- sa- giers	To- taal	Weg- ge- brui- kers	Pas- sa- giers	To- taal	Weg- ge- brui- kers	Pas- sa- giers	To- taal	
<b>Bromfiets (1)</b>															
van 0 tot 5 jaar	T	-	-	-	-	-	-	-	-	2	2	-	11	11	
	M	-	-	-	-	-	-	-	-	1	1	-	3	3	
	V	-	-	-	-	-	-	-	-	1	1	-	8	8	
van 6 tot 9 jaar	T	5	-	-	-	-	-	-	3	1	4	1	15	16	
	M	4	-	-	-	-	-	-	3	1	4	1	9	10	
	V	1	-	-	-	-	-	-	-	-	-	-	6	6	
van 10 tot 14 jaar	T	46	-	1	1	-	-	-	10	16	26	31	41	72	
	M	34	-	1	1	-	-	-	7	7	14	25	17	42	
	V	12	-	-	-	-	-	-	3	9	12	6	24	30	
van 15 tot 17 jaar	T	2245	15	1	16	3	-	3	366	53	419	1690	234	1924	
	M	1743	15	1	16	2	-	2	293	23	316	1294	94	1388	
	V	501	-	-	-	1	-	1	73	30	103	395	140	535	
van 18 tot 20 jaar	T	1578	13	1	14	1	-	1	311	35	346	1145	130	1275	
	M	1181	13	1	14	-	-	-	242	15	257	837	62	899	
	V	397	-	-	-	1	-	1	69	20	89	308	68	376	
van 21 tot 24 jaar	T	715	10	-	10	2	-	2	151	4	155	506	41	547	
	M	477	7	-	7	2	-	2	102	3	105	329	17	346	
	V	238	3	-	3	-	-	-	49	1	50	177	24	201	
van 25 tot 29 jaar	T	493	3	1	4	-	-	-	85	7	92	368	19	387	
	M	337	2	-	2	-	-	-	68	4	72	237	9	246	
	V	156	1	1	2	-	-	-	17	3	20	131	10	141	
van 30 tot 34 jaar	T	403	6	-	6	1	-	1	80	4	84	295	10	305	
	M	289	6	-	6	1	-	1	66	3	69	200	4	204	
	V	114	-	-	-	-	-	-	14	1	15	95	6	101	
van 35 tot 39 jaar	T	326	4	-	4	-	-	-	72	2	74	235	6	241	
	M	209	2	-	2	-	-	-	47	-	47	149	4	153	
	V	117	2	-	2	-	-	-	25	2	27	86	2	88	
van 40 tot 44 jaar	T	204	4	-	4	1	-	1	48	1	49	145	13	158	
	M	136	3	-	3	1	-	1	34	-	34	94	3	97	
	V	68	1	-	1	-	-	-	14	1	15	51	10	61	
van 45 tot 49 jaar	T	161	2	-	2	1	-	1	44	1	45	111	3	114	
	M	101	1	-	1	-	-	-	32	-	32	66	-	66	
	V	60	1	-	1	1	-	1	12	1	13	45	3	48	
van 50 tot 54 jaar	T	110	4	-	4	-	-	-	29	1	30	72	2	74	
	M	63	4	-	4	-	-	-	13	-	13	44	-	44	
	V	47	-	-	-	-	-	-	16	1	17	28	2	30	
van 55 tot 59 jaar	T	110	4	-	4	1	-	1	30	2	32	70	2	72	
	M	71	4	-	4	1	-	1	15	1	16	46	-	46	
	V	39	-	-	-	-	-	-	15	1	16	24	2	26	
van 60 tot 64 jaar	T	76	4	-	4	-	-	-	21	-	21	48	-	48	
	M	63	4	-	4	-	-	-	18	-	18	38	-	38	
	V	13	-	-	-	-	-	-	3	-	3	10	-	10	
van 65 tot 69 jaar	T	70	2	-	2	-	-	-	22	-	22	42	1	43	
	M	53	-	-	-	-	-	-	14	-	14	36	-	36	
	V	17	2	-	2	-	-	-	8	-	8	6	1	7	
van 70 tot 74 jaar	T	48	2	-	2	-	-	-	14	-	14	32	-	32	
	M	35	1	-	1	-	-	-	9	-	9	25	-	25	
	V	13	1	-	1	-	-	-	5	-	5	7	-	7	
van 75 jaar en meer	T	50	5	-	5	1	-	1	18	-	18	26	-	26	
	M	44	5	-	5	1	-	1	16	-	16	22	-	22	
	V	6	-	-	-	-	-	-	2	-	2	4	-	4	
Onbekend	T	292	-	-	-	-	-	-	43	4	47	140	27	167	
	M	202	-	-	-	-	-	-	35	1	36	97	12	109	
	V	54	-	-	-	-	-	-	8	3	11	38	15	53	
<b>Totaal</b>	T	<b>6932</b>	<b>78</b>	<b>4</b>	<b>82</b>	<b>11</b>	<b>-</b>	<b>11</b>	<b>1347</b>	<b>133</b>	<b>1480</b>	<b>4957</b>	<b>555</b>	<b>5512</b>	
	M	<b>5042</b>	<b>67</b>	<b>3</b>	<b>70</b>	<b>8</b>	<b>-</b>	<b>8</b>	<b>1014</b>	<b>59</b>	<b>1073</b>	<b>3540</b>	<b>234</b>	<b>3774</b>	
	V	<b>1853</b>	<b>11</b>	<b>1</b>	<b>12</b>	<b>3</b>	<b>-</b>	<b>3</b>	<b>333</b>	<b>74</b>	<b>407</b>	<b>1411</b>	<b>321</b>	<b>1732</b>	

(1) Bromfiets A met maximum snelheid 25 km/u + bromfiets B met maximum 40 km/u + bromfiets met 3 of 4 wielen.

Tabel 40.- AANTAL BESTUURDERS VAN FIETSEN EN SLACHTOFFERS ONDER HEN EN ONDER DE PASSAGIERS, PER LEEFTIJDSCLASSE EN GESLACHT - Jaar 1994

AARD VAN DE WEGGEBRUIKERS EN LEEFTIJDSCLASSEN	Geslacht T = totaal waarvan M = mannen V = vrouwen	Aantal bestuurders	Aantal slachtoffers												
			Doden			Dodelijk gewonden			Ernstig gewonden			Licht gewonden			
			Weggebruikers	Pasagiers	Totaal	Weggebruikers	Pasagiers	Totaal	Weggebruikers	Pasagiers	Totaal	Weggebruikers	Pasagiers	Totaal	
<b>Rijwiel</b>															
van 0 tot 5 jaar	T	39	1	-	1	-	-	-	11	3	14	25	36	61	
	M	28	-	-	-	-	-	-	8	1	9	19	13	32	
	V	11	1	-	1	-	-	-	3	2	5	6	23	29	
van 6 tot 9 jaar	T	323	5	-	5	-	-	-	66	3	69	237	13	250	
	M	235	3	-	3	-	-	-	45	1	46	178	9	187	
	V	88	2	-	2	-	-	-	21	2	23	59	4	63	
van 10 tot 14 jaar	T	1503	13	-	13	1	-	1	236	1	237	1135	10	1145	
	M	971	9	-	9	-	-	-	160	1	161	714	5	719	
	V	532	4	-	4	1	-	1	76	-	76	421	5	426	
van 15 tot 17 jaar	T	1040	11	-	11	2	-	2	132	1	133	779	5	784	
	M	669	4	-	4	1	-	1	82	-	82	497	2	499	
	V	371	7	-	7	1	-	1	50	1	51	282	3	285	
van 18 tot 20 jaar	T	512	2	1	3	2	-	2	67	1	68	392	3	395	
	M	317	2	-	2	1	-	1	43	-	43	236	1	237	
	V	195	-	1	1	1	-	1	24	1	25	156	2	158	
van 21 tot 24 jaar	T	358	3	-	3	-	-	-	55	1	56	275	1	276	
	M	219	3	-	3	-	-	-	37	-	37	160	-	160	
	V	139	-	-	-	-	-	-	18	1	19	115	1	116	
van 25 tot 29 jaar	T	390	6	-	6	2	-	2	52	-	52	308	3	311	
	M	255	6	-	6	2	-	2	37	-	37	193	1	194	
	V	135	-	-	-	-	-	-	15	-	15	115	2	117	
van 30 tot 34 jaar	T	351	2	-	2	-	-	-	55	1	56	272	1	273	
	M	214	2	-	2	-	-	-	30	1	31	166	-	166	
	V	137	-	-	-	-	-	-	25	-	25	106	1	107	
van 35 tot 39 jaar	T	354	7	-	7	-	-	-	60	-	60	267	1	268	
	M	235	5	-	5	-	-	-	45	-	45	169	1	170	
	V	119	2	-	2	-	-	-	15	-	15	98	-	98	
van 40 tot 44 jaar	T	380	6	-	6	1	-	1	71	-	71	287	1	288	
	M	246	3	-	3	-	-	-	47	-	47	184	1	185	
	V	134	3	-	3	1	-	1	24	-	24	103	-	103	
van 45 tot 49 jaar	T	343	5	-	5	1	-	1	90	-	90	242	-	242	
	M	209	4	-	4	1	-	1	64	-	64	136	-	136	
	V	134	1	-	1	-	-	-	26	-	26	106	-	106	
van 50 tot 54 jaar	T	354	10	-	10	-	-	-	68	-	68	264	-	264	
	M	220	5	-	5	-	-	-	46	-	46	161	-	161	
	V	133	5	-	5	-	-	-	21	-	21	103	-	103	
van 55 tot 59 jaar	T	383	5	-	5	2	-	2	81	-	81	280	-	280	
	M	224	3	-	3	1	-	1	48	-	48	164	-	164	
	V	159	2	-	2	1	-	1	33	-	33	116	-	116	
van 60 tot 64 jaar	T	381	6	-	6	-	-	-	108	-	108	261	1	262	
	M	223	4	-	4	-	-	-	63	-	63	152	-	152	
	V	158	2	-	2	-	-	-	45	-	45	109	1	110	
van 65 tot 69 jaar	T	344	15	-	15	1	-	1	75	-	75	240	-	240	
	M	195	8	-	8	-	-	-	39	-	39	139	-	139	
	V	149	7	-	7	1	-	1	36	-	36	101	-	101	
van 70 tot 74 jaar	T	311	9	-	9	3	-	3	88	-	88	205	-	205	
	M	179	8	-	8	3	-	3	48	-	48	118	-	118	
	V	131	1	-	1	-	-	-	40	-	40	86	-	86	
van 75 jaar en meer	T	304	25	-	25	3	-	3	113	-	113	159	-	159	
	M	214	19	-	19	2	-	2	83	-	83	106	-	106	
	V	89	6	-	6	1	-	1	30	-	30	52	-	52	
Onbekend	T	324	1	-	1	-	-	-	39	-	39	182	3	185	
	M	219	1	-	1	-	-	-	30	-	30	119	2	121	
	V	77	-	-	-	-	-	-	8	-	8	59	1	60	
<b>Totaal</b>	T	<b>7994</b>	<b>132</b>	<b>1</b>	<b>133</b>	<b>18</b>	<b>-</b>	<b>18</b>	<b>1467</b>	<b>11</b>	<b>1478</b>	<b>5810</b>	<b>78</b>	<b>5888</b>	
	M	<b>5072</b>	<b>89</b>	<b>-</b>	<b>89</b>	<b>11</b>	<b>-</b>	<b>11</b>	<b>955</b>	<b>4</b>	<b>959</b>	<b>3611</b>	<b>35</b>	<b>3646</b>	
	V	<b>2891</b>	<b>43</b>	<b>1</b>	<b>44</b>	<b>7</b>	<b>-</b>	<b>7</b>	<b>510</b>	<b>7</b>	<b>517</b>	<b>2193</b>	<b>43</b>	<b>2236</b>	

**Tabel 41.- AANTAL ONGEVALLEN EN SLACHTOFFERS WAARBIJ AUTOBESTUURDERS EN MOTOR-  
RIJDERS BETROKKEN ZIJN VAN 18 TOT 24 JAAR VOLGENS DE DAG VAN DE WEEK - Jaar 1994**

	Dag							Totaal
	Maandag	Dinsdag	Woensdag	Donderdag	Vrijdag	Zaterdag	Zondag	
<b>Aantal ongevallen met</b>								
- Doden	39	34	35	45	56	92	101	402
- Dodelijk gewonden	6	6	7	7	4	4	8	42
- Ernstig gewonden	361	318	323	323	456	609	578	2968
- Licht gewonden	1345	1393	1515	1495	1853	1941	1715	11257
<b>Totaal</b>	<b>1751</b>	<b>1751</b>	<b>1880</b>	<b>1870</b>	<b>2369</b>	<b>2646</b>	<b>2402</b>	<b>14669</b>
<b>Aantal slachtoffers</b>								
- Doden	42	40	36	47	67	104	113	449
- Dodelijk gewonden	6	6	7	7	4	4	8	42
- Ernstig gewonden	467	405	401	412	600	870	872	4027
- Licht gewonden	2086	2113	2260	2284	2949	3349	3117	18158
<b>Totaal</b>	<b>2601</b>	<b>2564</b>	<b>2704</b>	<b>2750</b>	<b>3620</b>	<b>4327</b>	<b>4110</b>	<b>22676</b>
<b>Totaal aantal bestuurders</b>								
- Doden	36	34	31	38	45	74	86	344
- Dodelijk gewonden	4	5	6	7	2	4	8	36
- Ernstig gewonden	361	318	315	302	438	570	540	2844
- Licht gewonden	1486	1525	1693	1673	2074	2073	1773	12297
<b>Totaal</b>	<b>1887</b>	<b>1882</b>	<b>2045</b>	<b>2020</b>	<b>2559</b>	<b>2721</b>	<b>2407</b>	<b>15521</b>
<b>Aantal bestuurders van 18 tot 24 jaar</b>								
- Doden	24	17	17	26	30	57	59	230
- Dodelijk gewonden	1	1	2	3	2	3	7	19
- Ernstig gewonden	199	170	168	171	249	375	364	1696
- Licht gewonden	849	819	860	870	1136	1243	1104	6881
<b>Totaal</b>	<b>1073</b>	<b>1007</b>	<b>1047</b>	<b>1070</b>	<b>1417</b>	<b>1678</b>	<b>1534</b>	<b>8826</b>
<b>Aantal passagiers van de bestuurders van 18 tot 24 jaar</b>								
- Doden	4	5	5	7	17	26	22	86
- Dodelijk gewonden	1	1	-	-	1	-	-	3
- Ernstig gewonden	78	53	60	74	117	204	263	849
- Licht gewonden	354	340	323	361	521	816	870	3585
<b>Totaal</b>	<b>437</b>	<b>399</b>	<b>388</b>	<b>442</b>	<b>656</b>	<b>1046</b>	<b>1155</b>	<b>4523</b>

**Tabel 42.- AANTAL BESTUURDERS EN VOETGANGERS DIE SLACHTOFFERS ZIJN VAN VERKEERSONGEVALLLEN VOLGENS DE ALCOHOLTEST - Jaar 1994**

ALCOHOLTEST	Aantal bestuurders en voetgangers die slachtoffers zijn				
	Doden	Dodelijk gewonden	Ernstig gewonden	Licht gewonden	Totaal
Niet uitgevoerd	1231	134	8206	31005	40576
Geweigerd door bestuurder	1	1	47	146	195
Positief	4	2	541	1539	2086
Negatief	10	1	2113	10483	12607
<b>Totaal</b>	<b>1246</b>	<b>138</b>	<b>10907</b>	<b>43173</b>	<b>55464</b>

**Tabel 43.- AANTAL ONGEVALLLEN VOLGENS DE TOESTAND VAN DE WEGGEBRUIKERS - Jaar 1994**

TOESTAND	Aantal ongevallen met:				
	Doden	Dodelijk gewonden	Ernstig gewonden	Licht gewonden	Totaal
<b>Totaal aantal</b>	<b>1415</b>	<b>149</b>	<b>11160</b>	<b>40294</b>	<b>53018</b>
Ten minste één van de bestuurders is in een toestand:					
- Normaal	326	38	1474	3795	5633
- Klaarblijkelijke dronkenschap	81	8	821	2044	2954
- Onder invloed van geneesmiddelen of drugs	5	-	40	109	154
- Ziek, vermoeid	53	2	266	530	851
- Dronkenschap EN onder invloed van geneesmiddelen of drugs	3	1	12	45	61
- Dronkenschap EN ziek, vermoeid	6	-	35	74	115
- Ziek, vermoeid EN geneesmiddelen	1	-	5	21	27
- Andere of onbekend	699	56	1627	3366	5748
Alle weggebruikers zijn in een normaal toestand	603	82	8403	34190	43278

**Tabel 44.- AANTAL SLACHTOFFERS VAN ONGEVALLEN VOLGENS DE TOESTAND VAN DE WEGGEBRUIKERS - Jaar 1994**

TOESTAND	Aantal slachtoffers														
	Dodan			Dodelijk gewonden			Ernstig gewonden			Licht gewonden			Totaal		
	Best.	Pass.	And.	Best.	Pass.	And.	Best.	Pass.	And.	Best.	Pass.	And.	Best.	Pass.	And.
<b>Totaal aantal</b>	<b>1246</b>	<b>297</b>	<b>-</b>	<b>138</b>	<b>11</b>	<b>-</b>	<b>10907</b>	<b>3093</b>	<b>3</b>	<b>43173</b>	<b>16138</b>	<b>24</b>	<b>55464</b>	<b>19539</b>	<b>27</b>
Ten minste één van de bestuurders is in een toestand:															
- Normaal	303	53	-	38	-	-	1566	411	-	4359	1524	2	6266	1988	2
- Klaarblijkelijke dronkenschap	57	32	-	7	1	-	810	286	-	2279	971	2	3153	1290	2
- Onder invloed van geneesmiddelen of drugs	4	1	-	-	-	-	43	17	-	117	66	-	164	84	-
- Ziek, vermoeid	46	9	-	2	-	-	259	81	-	588	168	-	895	258	-
- Dronkenschap EN onder invloed van geneesmiddelen of drugs	3	1	-	1	-	-	11	6	-	44	20	-	59	27	-
- Dronkenschap EN ziek, vermoeid	3	3	-	-	-	-	35	14	-	84	38	-	122	55	-
- Ziek, vermoeid EN geneesmiddelen	1	-	-	-	-	-	5	1	-	26	4	-	32	5	-
- Andere of onbekend	675	108	-	56	-	-	1766	495	-	3694	1039	5	6191	1642	5
Alle weggebruikers zijn in een normaal toestand	494	146	-	72	10	-	8035	2225	3	36451	13873	17	45052	16254	20

**Tabel 45.- AANTAL ONGEVALLEN WAARBIJ KLAARBLIJKELIJKE DRONKENSCHAP WERD VASTGESTELD PER UUR VAN IEDERE DAG VAN DE WEEK (1) - Jaar 1994**

UREN	Aantal ongevallen (1)							
	Maandag	Dinsdag	Woensdag	Donderdag	Vrijdag	Zaterdag	Zondag	Totaal
Tussen:								
0 en 1 uur	21	14	14	8	19	50	34	160
1 en 2 uur	23	17	22	20	25	35	53	195
2 en 3 uur	13	13	8	7	11	57	59	168
3 en 4 uur	13	8	13	10	16	53	62	175
4 en 5 uur	14	9	7	10	23	42	51	156
5 en 6 uur	7	7	6	8	11	34	43	116
6 en 7 uur	6	11	1	8	8	34	39	107
7 en 8 uur	12	5	2	7	8	23	15	72
8 en 9 uur	5	2	4	4	4	11	18	48
9 en 10 uur	5	2	2	3	2	7	12	33
10 en 11 uur	1	1	1	-	2	8	4	17
11 en 12 uur	2	1	5	1	3	6	12	30
12 en 13 uur	2	3	3	6	9	7	14	44
13 en 14 uur	5	7	7	5	6	9	13	52
14 en 15 uur	11	6	4	15	11	13	12	72
15 en 16 uur	10	11	12	11	14	15	19	92
16 en 17 uur	17	6	16	12	26	22	12	111
17 en 18 uur	22	27	20	17	28	36	21	171
18 en 19 uur	25	31	20	23	45	37	51	232
19 en 20 uur	30	24	25	35	53	52	56	275
20 en 21 uur	27	17	20	31	37	47	52	231
21 en 22 uur	20	20	22	37	41	35	41	216
22 en 23 uur	25	24	19	16	58	25	47	214
23 en 24 uur	16	21	17	27	56	34	34	205
Onbekend	1	2	1	1	-	-	-	5
<b>Totaal</b>	<b>333</b>	<b>289</b>	<b>271</b>	<b>322</b>	<b>516</b>	<b>692</b>	<b>774</b>	<b>3197</b>

(1) Het betreft enkel die ongevallen waarvoor de verbaliserende politiemans of rijkswachter een alcoholtest heeft afgenomen die positief was en heeft dit vermeld op de N.I.S. vragenlijst. Men mag vermoeden dat het werkelijk aantal ongevallen, die het gevolg zijn van dronkenschap, hoger ligt.



**Tabel 46.- AANTAL ONGEVALLEN WAARBIJ KLAARBLIJKE DRONKENSCHAP  
WERD VASTEGESTELD EN AANTAL SLACHTOFFERS INGEDEELD PER MAAND, DAG  
VAN DE WEEK EN UUR VAN DE DAG - Jaar 1994**

MAANDEN DAGEN UREN	Aantal ongevallen					Aantal slachtoffers				
	Met doden	Met dodel. gewon- den	Met ernstig gewon- den	Met licht gewon- den	Totaal	Doden	Dodel. gewon- den	Ernstig gewon- den	Licht gewon- den	Totaal
Januari	10	-	96	202	308	12	-	122	345	479
Februari	12	-	60	189	261	13	-	91	276	380
Maart	3	-	64	192	259	3	-	92	300	395
April	7	3	63	200	273	7	3	87	326	423
Mei	5	1	76	203	285	5	1	105	332	443
Juni	8	-	64	189	261	8	-	85	305	398
Juli	7	-	59	165	231	7	-	71	258	336
Augustus	11	1	69	169	250	11	1	99	278	389
September	7	-	79	195	281	7	-	102	320	429
Oktober	5	1	79	183	268	8	1	112	304	425
November	9	-	76	195	280	10	-	113	305	428
December	6	-	54	180	240	6	-	75	297	378
<b>Totaal</b>	<b>90</b>	<b>6</b>	<b>839</b>	<b>2262</b>	<b>3197</b>	<b>97</b>	<b>6</b>	<b>1154</b>	<b>3646</b>	<b>4903</b>
Maandag	8	-	94	231	333	8	-	128	391	527
Dinsdag	9	-	61	219	289	9	-	72	303	384
Woensdag	5	1	70	195	271	5	1	80	285	371
Donderdag	6	2	78	236	322	6	2	100	383	491
Vrijdag	12	-	139	365	516	16	-	192	575	783
Zaterdag	22	1	187	482	692	23	1	277	805	1106
Zondag	28	2	210	534	774	30	2	305	904	1241
<b>Totaal</b>	<b>90</b>	<b>6</b>	<b>839</b>	<b>2262</b>	<b>3197</b>	<b>97</b>	<b>6</b>	<b>1154</b>	<b>3646</b>	<b>4903</b>
Tussen:										
0 en 1 uur	4	-	42	114	160	5	-	51	174	230
1 en 2 uur	9	1	50	135	195	10	1	75	208	294
2 en 3 uur	5	-	47	116	168	5	-	64	182	251
3 en 4 uur	6	1	67	101	175	6	1	94	152	253
4 en 5 uur	6	-	44	106	156	6	-	64	161	231
5 en 6 uur	5	-	34	77	116	5	-	41	121	167
6 en 7 uur	1	1	28	77	107	1	1	43	128	173
7 en 8 uur	3	-	13	56	72	3	-	19	92	114
8 en 9 uur	1	-	16	31	48	1	-	21	62	84
9 en 10 uur	-	-	9	24	33	-	-	11	29	40
10 en 11 uur	-	-	2	15	17	-	-	3	29	32
11 en 12 uur	-	-	8	22	30	-	-	14	31	45
12 en 13 uur	-	-	12	32	44	-	-	13	38	51
13 en 14 uur	1	1	12	38	52	1	1	21	65	88
14 en 15 uur	-	1	13	58	72	-	1	15	80	96
15 en 16 uur	-	-	17	75	92	-	-	21	102	123
16 en 17 uur	5	-	23	83	111	5	-	40	127	172
17 en 18 uur	5	-	44	122	171	5	-	57	218	280
18 en 19 uur	5	-	64	163	232	9	-	91	274	374
19 en 20 uur	7	1	63	204	275	7	1	81	367	456
20 en 21 uur	5	-	57	169	231	5	-	75	283	363
21 en 22 uur	4	-	57	155	216	4	-	71	247	322
22 en 23 uur	11	-	61	142	214	12	-	102	244	358
23 en 24 uur	7	-	52	146	205	7	-	63	230	300
Onbekend	-	-	4	1	5	-	-	4	2	6
<b>Totaal</b>	<b>90</b>	<b>6</b>	<b>839</b>	<b>2262</b>	<b>3197</b>	<b>97</b>	<b>6</b>	<b>1154</b>	<b>3646</b>	<b>4903</b>

**TABEL 47 - AANTAL VERKEERSONGEVALLLEN EN AANTAL SLACHTOFFERS  
PER GEMEENTE, ARRONDISSEMENT EN PROVINCIE - JAAR 1994**

**PROVINCIE ANTWERPEN**

ADMINISTRATIEVE OMSCHRIJVING	TOTAAL AANTAL ONGE- VALLEN	AANTAL SLACHTOFFERS					TOTAAL
		DODEN	DODELIJK GE- WONDEN	OVER- LEDENEN (*)	ERNSTIG GE- WONDEN	LICHT GE- WONDEN	
<b>ARR. ANTWERPEN</b>							
AARTSELAAR	120	1		1	33	144	178
ANTWERPEN	1908	28	5	33	297	2220	2550
BOECHOUT	56	2		2	17	48	67
BOOM	99	2		2	23	90	115
BORSBEEK	45				9	53	62
BRASSCHAAT	167				35	192	227
BRECHT	148	4	1	5	44	178	227
EDEGEM	78	4		4	12	81	97
ESSEN	56	2		2	16	55	73
HEMIKSEM	29				6	29	35
HOVE	23				7	26	33
KALMTHOUT	100		1	1	31	110	142
KAPellen	73	2		2	21	79	102
KONTICH	114				25	134	159
LINT	8				2	6	8
MORTSEL	171	3		3	23	189	215
NIEL	31				8	34	42
RANST	110	1		1	19	134	154
RUMST	101	1		1	27	126	154
SCHELLE	23	1		1	10	21	32
SCHILDE	99	2		2	26	113	141
SCHOTEN	104	3	2	5	23	106	134
STABROEK	70				20	73	93
WIJNEGEM	90	2	2	4	15	104	123
WOMMELGEM	124	6	1	7	19	141	167
WUUSTWEZEL	70	1	1	2	24	80	106
ZANDHOVEN	94	7	1	8	36	126	170
ZOERSEL	79	3	1	4	28	82	114
ZWIJNDRECHT	107	3		3	22	122	147
MALLE	88	1	1	2	19	111	132
TOTAAL ARRONDISSEMENT	4385	79	16	95	897	5007	5999

(\*) GESTORVEN BINNEN DE 30 DAGEN = DODEN + DODELIJK GEWONDEN

**TABEL 47 - AANTAL VERKEERSONGEVALLEN EN AANTAL SLACHTOFFERS  
PER GEMEENTE, ARRONDISSEMENT EN PROVINCIE - JAAR 1994**

**PROVINCIE ANTWERPEN**

ADMINISTRATIEVE OMSCHRIJVING	TOTAAL AANTAL ONGE- VALLEN	AANTAL SLACHTOFFERS					TOTAAL
		DODEN	DODELIJK GE- WONDEN	OVER- LEDENEN (*)	ERNSTIG GE- WONDEN	LICHT GE- WONDEN	
<b>ARR. MECHELEN</b>							
BERLAAR	46	1		1	8	52	61
BONHEIDEN	76	2		2	16	87	105
BORNEM	94	4		4	41	93	138
DUFFEL	77	3		3	15	79	97
HEIST-OP-DEN-BERG	206	4	1	5	60	211	276
LIER	240	6		6	54	280	340
MECHELEN	472	13	2	15	130	460	605
NIJLEN	97	1		1	52	79	132
PUTTE	66	3		3	22	66	91
PUURS	81	5		5	34	66	105
SINT-AMANDS	28		1	1	15	29	45
SINT-KATELIJNE-WAVER	80	2		2	32	81	115
WILLEBROEK	141	2	1	3	55	145	203
TOTAAL ARRONDISSEMENT	1704	46	5	51	534	1728	2313
<b>ARR. TURNHOUT</b>							
ARENDONK	61	2		2	19	75	96
BAARLE-HERTOG	4				1	3	4
BALEN	89	4		4	32	87	123
BEERSE	61	3		3	36	50	89
DESSEL	38	3	1	4	13	44	61
GEEL	288	11		11	69	317	397
GROBBENDONK	77	2		2	30	89	121
HERENTALS	208				67	217	284
HERENTHOUT	39	1		1	14	44	59
HERSELT	63	2	1	3	33	50	86
HOOGSTRATEN	97	4		4	35	110	149
HULSHOUT	29	2		2	10	32	44
KASTERLEE	89	3		3	43	83	129
LILLE	72	1		1	26	69	96
MEERHOUT	44	3		3	16	46	65
MERKSPLAS	37	7		7	12	36	55
MOL	199	5	1	6	60	210	276
OLEN	87	5		5	25	91	121

(\*) GESTORVEN BINNEN DE 30 DAGEN = DODEN + DODELIJK GEWONDEN

**TABEL 47 - AANTAL VERKEERSONGEVALLLEN EN AANTAL SLACHTOFFERS  
PER GEMEENTE, ARRONDISSEMENT EN PROVINCIE - JAAR 1994**

**PROVINCIE ANTWERPEN**

ADMINISTRATIEVE OMSCHRIJVING	TOTAAL AANTAL ONGE- VALLEN	AANTAL SLACHTOFFERS					TOTAAL
		DODEN	DODELIJK GE- WONDEN	OVER- LEDENEN (*)	ERNSTIG GE- WONDEN	LICHT GE- WONDEN	
OUD-TURNHOUT	60	1		1	21	78	100
RAVELS	69	4		4	23	71	98
RETIE	55	2		2	20	53	75
RIJKEVORSEL	48	1		1	22	38	61
TURNHOUT	278	6		6	38	339	383
VORSELAAR	29	2		2	13	22	37
VOSSELAAR	33				9	28	37
WESTERLO	112	6		6	43	117	166
LAAKDAL	86	2		2	37	87	126
TOTAAL ARRONDISSEMENT	2352	82	3	85	767	2486	3338
<b>SAMENVATTING ARRONDISSEMENTEN</b>							
ANTWERPEN	4385	79	16	95	897	5007	5999
MECHELEN	1704	46	5	51	534	1728	2313
TURNHOUT	2352	82	3	85	767	2486	3338
TOTAAL PROVINCIE	8441	207	24	231	2198	9221	11650

(\*) GESTORVEN BINNEN DE 30 DAGEN = DODEN + DODELIJK GEWONDEN

**TABEL 47 - AANTAL VERKEERSONGEVALLLEN EN AANTAL SLACHTOFFERS**  
**PER GEMEENTE, ARRONDISSEMENT EN PROVINCIE - JAAR 1994**

**PROVINCIE BRABANT**

ADMINISTRATIEVE OMSCHRIJVING	TOTAAL AANTAL ONGE- VALLEN	AANTAL SLACHTOFFERS					TOTAAL
		DODEN	DODELIJK GE- WONDEN	OVER- LEDENEN (* )	ERNSTIG GE- WONDEN	LICHT GE- WONDEN	
<b>ARR. BRUSSEL-HOOFDSTAD</b>							
ANDERLECHT	237	1	1	2	21	285	308
OUDEGEM	125	1		1	8	145	154
SINT-AGATHA-BERCHEM	42	2	1	3	6	47	56
BRUSSEL	461	7	3	10	45	580	635
ETTERBEEK	72	1		1	3	85	89
EVERE	87				12	99	111
VORST	120	4		4	34	107	145
GANSHOREN	87		1	1	6	109	116
ELSENE	191		2	2	17	226	245
JETTE	108				9	122	131
KOEKELBERG	55	1		1	9	63	73
SINT-JANS-MOLENBEEK	128	2	1	3	21	175	199
SINT-GILLIS	143				13	172	185
SINT-JOOST-TEN-NODE	76				4	93	97
SCHAARBEEK	118	2		2	11	138	151
UKKEL	235	1	1	2	31	257	290
WATERMAAL-BOSVOORDE	98	1		1	8	138	147
SINT-LAMBRECHTS-WOLUWE	163	2	2	4	11	207	222
SINT-PIETERS-WOLUWE	160	1		1	29	166	196
TOTAAL ARRONDISSEMENT	2706	26	12	38	298	3214	3550
<b>ARR. HALLE-VILVOORDE</b>							
ASSE	171	4		4	27	200	231
BEERSEL	88	5		5	17	100	122
BEVER	3				3		3
DILBEEK	173	3		3	31	225	259
GALMAARDEN	33	1		1	11	33	45
GOOIK	43	1		1	10	55	66
GRIMBERGEN	205	2	1	3	36	247	286
HALLE	170	2		2	26	226	254
HERNE	22	2		2	7	23	32
HOEILAART	45	2		2	5	60	67
KAMPENHOUT	83	5		5	28	96	129
KAPELLE-OP-DEN-BOS	26	1		1	3	28	32

(\* ) GESTORVEN BINNEN DE 30 DAGEN = DODEN + DODELIJK GEWONDEN

**TABEL 47 - AANTAL VERKEERSONGEVALLEN EN AANTAL SLACHTOFFERS**  
**PER GEMEENTE, ARRONDISSEMENT EN PROVINCIE - JAAR 1994**

**PROVINCIE BRABANT**

ADMINISTRATIEVE OMSCHRIJVING	TOTAAL AANTAL ONGE- VALLEN	AANTAL SLACHTOFFERS					TOTAAL
		DODEN	DODELIJK GE- WONDEN	OVER- LEDENEN (*)	ERNSTIG GE- WONDEN	LICHT GE- WONDEN	
LIEDEKERKE	34				4	41	45
LONDERZEEL	81	3	2	5	21	85	111
MACHELEN	109	5	1	6	24	148	178
MEISE	86	5	1	6	16	106	128
MERCHTEM	42	5	1	6	16	44	66
OPWIJK	38	2		2	5	39	46
OVERIJSE	121	5		5	13	162	180
PEPINGEN	18				8	18	26
SINT-PIETERS-LEEUV	133	2	1	3	32	155	190
STEENOKKERZEEL	43		1	1	7	48	56
TERNAT	92	5		5	10	118	133
VILVOORDE	190	3		3	44	208	255
ZAVENTEM	240	3	1	4	26	292	322
ZEMST	90	4		4	21	108	133
ROOSDAAL	35				7	40	47
DROGENBOS	29				5	30	35
KRAAINEM	56	2		2	10	59	71
LINKEBEEK	15				2	17	19
SINT-GENESIUS-RODE	47	1		1	8	69	78
WEMMEL	54				2	74	76
WEZEMBEEK-OPPEM	41	2		2	9	42	53
LENNIK	36				12	48	60
AFFLIGEM	75	1	1	2	8	104	114
<b>TOTAAL ARRONDISSEMENT</b>	<b>2767</b>	<b>76</b>	<b>10</b>	<b>86</b>	<b>514</b>	<b>3348</b>	<b>3948</b>
<b>ARR. LEUVEN</b>							
AARSCHOT	175	5		5	39	222	266
BEGIJNENDIJK	50				9	67	76
BEKKEVOORT	51	4	1	5	35	46	86
BERTEM	59				10	79	89
BIERBEEK	46	2		2	7	68	77
BOORTMEERBEEK	43				13	52	65
BOUTERSEM	35				12	35	47
DIEST	166	6		6	72	179	257
GEETBETS	23				7	35	42
HAACHT	55	3		3	5	63	71

(\*) GESTORVEN BINNEN DE 30 DAGEN = DODEN + DODELIJK GEWONDEN

**TABEL 47 - AANTAL VERKEERSONGEVALLEN EN AANTAL SLACHTOFFERS**  
**PER GEMEENTE, ARRONDISSEMENT EN PROVINCIE - JAAR 1994**

**PROVINCIE BRABANT**

ADMINISTRATIEVE OMSCHRIJVING	TOTAAL AANTAL ONGE- VALLEN	AANTAL SLACHTOFFERS					TOTAAL
		DODEN	DODELIJK GE- WONDEN	OVER- LEDENEN (*)	ERNSTIG GE- WONDEN	LICHT GE- WONDEN	
HERENT	90	3		3	9	106	118
HOEGAARDEN	20	1		1	8	17	26
HOLSBEEK	41	4	2	6	8	41	55
HULDENBERG	19				7	21	28
KEERBERGEN	52				15	57	72
KORTENAKEN	26	1		1	14	24	39
KORTENBERG	28	1		1	8	28	37
LANDEN	48	1		1	4	66	71
LEUVEN	711	11		11	30	843	884
LUBBEEK	46	1		1	9	71	81
OUD-HEVERLEE	41				5	43	48
ROTSelaar	79	2		2	20	83	105
TERVUREN	114	5		5	18	145	168
TIENEN	199	7		7	50	235	292
TREMELO	44	1		1	16	46	63
ZOUTLEEUW	22	1		1	8	21	30
LINTER	20				15	15	30
SCHERPENHEUVEL-ZICHEM	109	1		1	45	127	173
TIELT-WINGE	58	1		1	29	58	88
GLABBEEK	23	1		1	4	32	37
<b>TOTAAL ARRONDISSEMENT</b>	<b>2493</b>	<b>62</b>	<b>3</b>	<b>65</b>	<b>531</b>	<b>2925</b>	<b>3521</b>
<b>ARR. NIJVEL</b>							
BEVEKOM	27				5	26	31
EIGENBRAKEL	105		1	1	19	131	151
KASTEELBRAKEL	61	2		2	8	83	93
CHAUMONT-GISTOUX	37		1	1	10	39	50
COURT-SAINT-ETIENNE	40	1		1	15	38	54
GENEPIEN	74	11		11	30	84	125
GRAVEN	56				10	55	65
INCOURT	24	1		1	2	34	37
ITTER	45	2		2	12	54	68
GELDENAKEN	47	3		3	13	47	63
TERHULPEN	36	1		1	4	51	56
MONT-SAINT-GUIBERT	42				12	56	68
NIJVEL	132	4		4	26	153	183

(\*) GESTORVEN BINNEN DE 30 DAGEN = DODEN + DODELIJK GEWONDEN

**TABEL 47 - AANTAL VERKEERSONGEVALLEN EN AANTAL SLACHTOFFERS  
PER GEMEENTE, ARRONDISSEMENT EN PROVINCIE - JAAR 1994**

**PROVINCIE BRABANT**

ADMINISTRATIEVE OMSCHRIJVING	TOTAAL AANTAL ONGE- VALLEN	AANTAL SLACHTOFFERS					TOTAAL
		DODEN	DODELIJK GE- WONDEN	OVER- LEDENEN (*)	ERNSTIG GE- WONDEN	LICHT GE- WONDEN	
PERWIJS	65	2	1	3	17	70	90
RIXENSART	70	1		1	15	73	89
TUBEKE	73	3		3	20	86	109
VILLERS-LA-VILLE	39	4		4	21	47	72
WATERLOO	150	3		3	29	171	203
WAVER	186	8	1	9	32	220	261
CHASTRE	7				1	9	10
HELECINE	11				3	11	14
LASNE	51	3		3	14	64	81
ORP-JAUCHE	31	1		1	6	37	44
OTTIGNIES-LOUVAIN-LA-NEUVE	107	3		3	19	138	160
RAMILLIES	16				7	17	24
REBECQ	29	2	1	3	7	32	42
WALHAIN	29	2		2	8	32	42
<b>TOTAAL ARRONDISSEMENT</b>	<b>1590</b>	<b>57</b>	<b>5</b>	<b>62</b>	<b>365</b>	<b>1858</b>	<b>2285</b>
<b>SAMENVATTING ARRONDISSEMENTEN</b>							
BRUSSEL-HOOFDSTAD	2706	26	12	38	298	3214	3550
HALLE-VILVOORDE	2767	76	10	86	514	3348	3948
LEUVEN	2493	62	3	65	531	2925	3521
NIJVEL	1590	57	5	62	365	1858	2285
<b>TOTAAL PROVINCIE</b>	<b>9556</b>	<b>221</b>	<b>30</b>	<b>251</b>	<b>1708</b>	<b>11345</b>	<b>13304</b>

(\*) GESTORVEN BINNEN DE 30 DAGEN = DODEN + DODELIJK GEWONDEN



**TABEL 47 - AANTAL VERKEERSONGEVALLEN EN AANTAL SLACHTOFFERS  
PER GEMEENTE, ARRONDISSEMENT EN PROVINCIE - JAAR 1994**

PROVINCIE WEST-VLAANDEREN

ADMINISTRATIEVE OMSCHRIJVING	TOTAAL	AANTAL SLACHTOFFERS					TOTAAL
	AANTAL ONGE- VALLEN	DODEN	DODELIJK GE- WONDEN	OVER- LEDENEN (*)	ERNSTIG GE- WONDEN	LICHT GE- WONDEN	
<b>ARR. BRUGGE</b>							
BEERNEM	86	5		5	25	89	119
BLANKENBERGE	93	2		2	8	110	120
BRUGGE	916	16	1	17	146	1037	1200
DAMME	84	3		3	19	89	111
JABBEKE	90	1		1	21	112	134
OOSTKAMP	125	7		7	30	134	171
TORHOUT	113	4		4	35	119	158
ZEDELGEM	125	5		5	54	120	179
ZUIENKERKE	39	4		4	16	23	43
KNOKKE-HEIST	345	9		9	34	389	432
TOTAAL ARRONDISSEMENT	2016	56	1	57	388	2222	2667
<b>ARR. DIKSMUIDE</b>							
DIKSMUIDE	114	6	2	8	35	112	155
HOUTHULST	44	3	1	4	24	44	72
KOEKELARE	34	2		2	18	27	47
KORTEMARK	78	3		3	33	83	119
LO-RENINGE	16				9	11	20
TOTAAL ARRONDISSEMENT	286	14	3	17	119	277	413
<b>ARR. IEPER</b>							
IEPER	241	11		11	60	266	337
MESEN	2				1	1	2
POPERINGE	100				37	108	145
WERVIK	85	3		3	30	77	110
ZONNEBEKE	62	3		3	23	62	88
HEUVELLAND	47	3	1	4	17	46	67
LANGEMARK-POELKAPPELLE	25	1	1	2	7	26	35
VLETEREN	21	1		1	11	23	35
TOTAAL ARRONDISSEMENT	583	22	2	24	186	609	819

(\*) GESTORVEN BINNEN DE 30 DAGEN = DODEN + DODELIJK GEWONDEN

**TABEL 47 - AANTAL VERKEERSONGEVALLLEN EN AANTAL SLACHTOFFERS**  
**PER GEMEENTE, ARRONDISSEMENT EN PROVINCIE - JAAR 1994**

PROVINCIE WEST-VLAANDEREN

ADMINISTRATIEVE OMSCHRIJVING	TOTAAL	AANTAL SLACHTOFFERS					TOTAAL
	AANTAL ONGE- VALLEN	DODEN	DODELIJK GE- WONDEN	OVER- LEDENEN (*)	ERNSTIG GE- WONDEN	LICHT GE- WONDEN	
<b>ARR. KORTRIJK</b>							
ANZEGEM	62		1	1	25	61	87
AVELGEM	31	2		2	16	31	49
DEERLIJK	72	1		1	26	78	105
HARELBEKE	148	1		1	39	151	191
KORTRIJK	578	8	1	9	129	641	779
KURNE	87	3	1	4	18	95	117
LENDELEDE	19				2	22	24
MENEN	199	6		6	42	218	266
WAREGEM	297	12		12	53	335	400
WEVELGEM	117	5		5	24	115	144
ZWEVEGEM	110	2		2	19	109	130
SPIERE-HELKIJN	9				1	8	9
TOTAAL ARRONDISSEMENT	1729	40	3	43	394	1864	2301
<b>ARR. OOSTENDE</b>							
BREDENE	74	6		6	13	78	97
GISTEL	51	5		5	26	46	77
ICHTEGEM	65	4		4	24	68	96
MIDDELKERKE	139	7		7	33	172	212
OOSTENDE	569	6		6	125	588	719
OUDENBURG	45	2		2	21	50	73
DE HAAN	93	7		7	22	103	132
TOTAAL ARRONDISSEMENT	1036	37		37	264	1105	1406
<b>ARR. ROESELARE</b>							
HOOGLEDE	34	2		2	14	33	49
INGELMUNSTER	70	4		4	16	78	98
IZEGEM	124	6		6	27	143	176
LEDEGEM	50	2		2	22	48	72
LICHTERVELDE	66	1		1	20	73	94
MOORSLEDE	43				8	48	56
ROESELARE	344	11		11	72	381	464
STADEN	32	3		3	20	27	50
TOTAAL ARRONDISSEMENT	763	29		29	199	831	1059

(\*) GESTORVEN BINNEN DE 30 DAGEN = DODEN + DODELIJK GEWONDEN

**TABEL 47 - AANTAL VERKEERSONGEVALLEN EN AANTAL SLACHTOFFERS  
PER GEMEENTE, ARRONDISSEMENT EN PROVINCIE - JAAR 1994**

PROVINCIE WEST-VLAANDEREN

ADMINISTRATIEVE OMSCHRIJVING	TOTAAL AANTAL ONGE- VALLEN	AANTAL SLACHTOFFERS					TOTAAL
		DODEN	DODELIJK GE- WONDEN	OVER- LEDENEN (* )	ERNSTIG GE- WONDEN	LICHT GE- WONDEN	
<b>ARR. TIELT</b>							
DENTERGEM	28	3		3	14	20	37
MEULEBEKE	45	4		4	15	39	58
OOSTROZEBEKE	32				14	30	44
PITTEM	41	1		1	26	28	55
RUISELEDE	25	1		1	12	23	36
TIELT	127	1		1	39	132	172
WIELSBEKE	55				19	54	73
WINGENE	58	2		2	30	56	88
ARDOOIE	68	3		3	22	69	94
TOTAAL ARRONDISSEMENT	479	15		15	191	451	657
<b>ARR. VEURNE</b>							
ALVERINGEM	35	3		3	16	38	57
DE PANNE	116		1	1	16	132	149
KOKSIJDE	173	3	4	7	45	224	276
NIEUWPOORT	92	3		3	30	79	112
VEURNE	92	2		2	24	125	151
TOTAAL ARRONDISSEMENT	509	11	5	16	131	599	746
<b>SAMENVATTING ARRONDISSEMENTEN</b>							
BRUGGE	2016	56	1	57	388	2222	2667
DIKSMUIDE	286	14	3	17	119	277	413
IEPER	583	22	2	24	186	609	819
KORTRIJK	1729	40	3	43	394	1864	2301
OOSTENDE	1036	37		37	264	1105	1406
ROESELARE	763	29		29	199	831	1059
TIELT	479	15		15	191	451	657
VEURNE	509	11	5	16	131	599	746
TOTAAL PROVINCIE	7401	224	14	238	1872	7958	10068

(\*) GESTORVEN BINNEN DE 30 DAGEN = DODEN + DODELIJK GEWONDEN

**TABEL 47 - AANTAL VERKEERSONGEVALLEN EN AANTAL SLACHTOFFERS  
PER GEMEENTE, ARRONDISSEMENT EN PROVINCIE - JAAR 1994**

PROVINCIE OOST-VLAANDEREN

ADMINISTRATIEVE OMSCHRIJVING	TOTAAL AANTAL ONGE- VALLEN	AANTAL SLACHTOFFERS					TOTAAL
		DODEN	DODELIJK GE- WONDEN	OVER- LEDENEN (*)	ERNSTIG GE- WONDEN	LICHT GE- WONDEN	
<b>ARR. AALST</b>							
AALST	554	5		5	66	639	710
DENDERLEEUV	46	1		1	3	54	58
GERAARDSBERGEN	176	3	1	4	69	191	264
HAALTERT	66	4		4	19	70	93
HERZELE	77	1		1	32	73	106
LEDE	68	2		2	18	69	89
NINOVE	205	5		5	54	247	306
SINT-LIEVENS-HOUTEM	29				10	27	37
ZOTTEGEM	108	2		2	46	100	148
ERPE-MERE	114	1		1	32	133	166
TOTAAL ARRONDISSEMENT	1443	24	1	25	349	1603	1977
<b>ARR. DENDERMONDE</b>							
BERLARE	77	2		2	25	68	95
BUGGENHOUT	64	2		2	19	74	95
DENDERMONDE	276	6		6	77	278	361
HAMME	113	5		5	25	120	150
LAARNE	69	3	1	4	23	79	106
LEBBEKE	76	1		1	21	81	103
WAASMUNSTER	79	2		2	22	103	127
WETTEREN	179	3		3	44	197	244
WICHELEN	45	1		1	14	43	58
ZELE	133	2		2	36	136	174
TOTAAL ARRONDISSEMENT	1111	27	1	28	306	1179	1513
<b>ARR. EEKLO</b>							
ASSENEDE	66	5	1	6	24	57	87
EEKLO	155	2	1	3	66	144	213
KAPRIJKE	45	5		5	30	38	73
MALDEGEM	152	6		6	61	155	222
SINT-LAUREINS	36		1	1	20	31	52
ZELZATE	85	1		1	26	105	132
TOTAAL ARRONDISSEMENT	539	19	3	22	227	530	779

(\*) GESTORVEN BINNEN DE 30 DAGEN = DODEN + DODELIJK GEWONDEN

**TABEL 47 - AANTAL VERKEERSONGEVALLEN EN AANTAL SLACHTOFFERS**  
**PER GEMEENTE, ARRONDISSEMENT EN PROVINCIE - JAAR 1994**

PROVINCIE OOST-VLAANDEREN

ADMINISTRATIEVE OMSCHRIJVING	TOTAAL	AANTAL SLACHTOFFERS					TOTAAL
	AANTAL ONGE- VALLEN	DODEN	DODELIJK GE- WONDEN	OVER- LEDENEN (* )	ERNSTIG GE- WONDEN	LICHT GE- WONDEN	
<b>ARR. GENT</b>							
AALTER	155	2		2	50	177	229
DEINZE	171	2		2	26	191	219
DE PINTE	55	1		1	14	58	73
DESTELBERGEN	91	3		3	18	97	118
EVERGEM	143				31	151	182
GAVERE	46	1		1	17	47	65
GENT	1244	21	3	24	149	1461	1634
KNESSELARE	31	2	1	3	18	33	54
LOCHRISTI	134	5		5	32	151	188
LOVENDEGEM	50	1		1	20	71	92
MELLE	81	1	1	2	20	103	125
MERELBEKE	129	2		2	16	149	167
MOERBEKE	22	2		2	4	25	31
NAZARETH	91	12		12	21	109	142
NEVELE	84	2		2	29	92	123
OOSTERZELE	54				15	55	70
SINT-MARTENS-LATEM	39	3		3	7	39	49
WAARSCHOOT	30	1		1	15	32	48
WACHTEBEKE	29	1		1	3	33	37
ZOMERGEM	36	1		1	19	37	57
ZULTE	68	4		4	11	67	82
TOTAAL ARRONDISSEMENT	2783	67	5	72	535	3178	3785
<b>ARR. OUDENAARDE</b>							
KRUISSHOUTEM	68	2		2	33	62	97
OUDENAARDE	151	5	1	6	30	175	211
RONSE	132	3		3	20	127	150
ZINGEM	23		1	1	12	17	30
BRAKEL	47	3	1	4	18	39	61
KLUISBERGEN	20				7	19	26
WORTEGEM-PETEGEM	24	1		1	7	26	34
HOREBEKE	12	1		1	9	6	16
LIERDE	26	2		2	9	33	44

(\* ) GESTORVEN BINNEN DE 30 DAGEN = DODEN + DODELIJK GEWONDEN

**TABEL 47 - AANTAL VERKEERSONGEVALLEN EN AANTAL SLACHTOFFERS  
PER GEMEENTE, ARRONDISSEMENT EN PROVINCIE - JAAR 1994**

PROVINCIE OOST-VLAANDEREN

ADMINISTRATIEVE OMSCHRIJVING	TOTAAL	AANTAL SLACHTOFFERS					TOTAAL
	AANTAL ONGE- VALLEN	DODEN	DODELIJK GE- WONDEN	OVER- LEDENEN (*)	ERNSTIG GE- WONDEN	LICHT GE- WONDEN	
MAARKEDAL	34	3		3	10	32	45
ZWALM	33	2	1	3	13	27	43
TOTAAL ARRONDISSEMENT	570	22	4	26	168	563	757
<b>ARR. SINT-NIKLAAS</b>							
BEVEREN	240	9		9	78	251	338
KRUIBEKE	68	2	1	3	26	81	110
LOKEREN	251	10		10	56	269	335
SINT-GILLIS-WAAS	106	2		2	28	124	154
SINT-NIKLAAS	654	7		7	112	742	861
STEKENE	108	1		1	27	121	149
TEMSE	158	1		1	30	195	226
TOTAAL ARRONDISSEMENT	1585	32	1	33	357	1783	2173
<b>SAMENVATTING ARRONDISSEMENTEN</b>							
AALST	1443	24	1	25	349	1603	1977
DENDERMONDE	1111	27	1	28	306	1179	1513
EEKLO	539	19	3	22	227	530	779
GENT	2783	67	5	72	535	3178	3785
UDENAARDE	570	22	4	26	168	563	757
SINT-NIKLAAS	1585	32	1	33	357	1783	2173
TOTAAL PROVINCIE	8031	191	15	206	1942	8836	10984

(\*) GESTORVEN BINNEN DE 30 DAGEN = DODEN + DODELIJK GEWONDEN

**TABEL 47 - AANTAL VERKEERSONGEVALLLEN EN AANTAL SLACHTOFFERS  
PER GEMEENTE, ARRONDISSEMENT EN PROVINCIE - JAAR 1994**

PROVINCIE HENEGOUWEN

ADMINISTRATIEVE OMSCHRIJVING	TOTAAL	AANTAL SLACHTOFFERS					TOTAAL
	AANTAL ONGE- VALLEN	DODEN	DODELIJK GE- WONDEN	OVER- LEDENEN (*)	ERNSTIG GE- WONDEN	LICHT GE- WONDEN	
<b>ARR. AAT</b>							
AAT	121	4	1	5	35	131	171
BELOEIL	36	5	1	6	13	40	59
BERNISSART	48	4		4	20	55	79
BRUGELETTE	9	1		1	10	4	15
CHIEVRES	18				6	16	22
ELZELE	22	1		1	7	21	29
VLOESBERG	10				5	7	12
FRASNES-LEZ-ANVAING	46	2		2	23	45	70
TOTAAL ARRONDISSEMENT	310	17	2	19	119	319	457
<b>ARR. CHARLEROI</b>							
CHAPELLE-LEZ-HERLAIMONT	40	2		2	6	63	71
CHARLEROI	1061	10	5	15	230	1295	1540
CHATELET	167	4		4	38	203	245
COURCELLES	115	6		6	36	122	164
FARCIENNES	45	1		1	11	56	68
FLEURUS	85	2	1	3	24	101	128
FONTAINE-L'EVEQUE	58				18	62	80
GERPINNES	78	1		1	31	97	129
MANAGE	68		1	1	25	59	85
MONTIGNY-LE-TILLEUL	45	1	1	2	11	47	60
PONT-A-CELLES	49	5		5	21	52	78
SENEFFE	51	3		3	15	60	78
AISEAU-PRESLES	44	1	1	2	21	41	64
LES BONS VILLERS	31	1		1	13	24	38
TOTAAL ARRONDISSEMENT	1937	37	9	46	500	2282	2828
<b>ARR. BERGEN</b>							
BOUSSU	75	2		2	28	86	116
DOUR	71	2		2	44	54	100
FRAMERIES	73	1	1	2	23	69	94
HENSIES	20	2		2	10	23	35
JURBEKE	46	1		1	25	49	75

(\*) GESTORVEN BINNEN DE 30 DAGEN = DODEN + DODELIJK GEWONDEN

## TABEL 47 - AANTAL VERKEERSONGEVALLEN EN AANTAL SLACHTOFFERS

PER GEMEENTE, ARRONDISSEMENT EN PROVINCIE - JAAR 1994

## PROVINCIE HENEGOUWEN

ADMINISTRATIEVE OMSCHRIJVING	TOTAAL	AANTAL SLACHTOFFERS					TOTAAL
	AANTAL ONGE- VALLEN	DODEN	DODELIJK GE- WONDEN	OVER- LEDENEN (*)	ERNSTIG GE- WONDEN	LICHT GE- WONDEN	
LENS	19	1		1	6	17	24
BERGEN	454	10	2	12	95	547	654
QUAREGNON	78	2		2	15	100	117
QUIEVRAIN	21	1		1	13	14	28
SAINT-GHISLAIN	128	8	1	9	52	125	186
COLFONTAINE	72	2		2	31	77	110
HONNELLES	7				4	9	13
QUEVY	31	1		1	18	30	49
TOTAAL ARRONDISSEMENT	1095	33	4	37	364	1200	1601
<b>ARR. MOESKROEN</b>							
MOESKROEN	271	11		11	50	315	376
KOMEN-WAASTEN	80	4		4	26	75	105
TOTAAL ARRONDISSEMENT	351	15		15	76	390	481
<b>ARR. ZINNIK</b>							
'S GRAVENBRAKEL	59	4		4	28	50	82
EDINGEN	41				15	42	57
LA LOUVIERE	299	10		10	87	331	428
LESSEN	53	2	1	3	19	55	77
LE ROEULX	52	3		3	21	55	79
OPZULLIK	34	3	1	4	22	30	56
ZINNIK	113	4		4	33	127	164
ECAUSSINNES	43	1		1	20	39	60
TOTAAL ARRONDISSEMENT	694	27	2	29	245	729	1003
<b>ARR. THUIN</b>							
ANDERLUES	54	4	1	5	29	66	100
BEAUMONT	48	4		4	23	57	84
BINCHE	101		2	2	30	111	143
CHIMAY	62	5	3	8	44	44	96
ERQUELINNES	38	2		2	14	45	61
FROIDCHAPELLE	13				6	11	17
LOBBES	24	1		1	15	28	44

(\*) GESTORVEN BINNEN DE 30 DAGEN = DODEN + DODELIJK GEWONDEN



**TABEL 47 - AANTAL VERKEERSONGEVALLEN EN AANTAL SLACHTOFFERS  
PER GEMEENTE, ARRONDISSEMENT EN PROVINCIE - JAAR 1994**

PROVINCIE HENEGOUWEN

ADMINISTRATIEVE OMSCHRIJVING	TOTAAL AANTAL ONGE- VALLEN	AANTAL SLACHTOFFERS					TOTAAL
		DODEN	DODELIJK GE- WONDEN	OVER- LEDENEN (*)	ERNSTIG GE- WONDEN	LICHT GE- WONDEN	
MERBES-LE-CHATEAU	13				2	12	14
MOMIGNIES	24	1		1	15	23	39
THUIN	79	4		4	33	102	139
ESTINNES	28	2		2	16	25	43
HAM-SUR-HEURE-NALINNES	41				13	39	52
MORLANWELZ	58	3		3	23	70	96
SIVRY-RANCE	28	1		1	20	24	45
<b>TOTAAL ARRONDISSEMENT</b>	<b>611</b>	<b>27</b>	<b>6</b>	<b>33</b>	<b>283</b>	<b>657</b>	<b>973</b>
<b>ARR. DOORNIK</b>							
ANTOING	33	6		6	10	27	43
CELLES	19				5	17	22
ESTAIMPUIS	42	3		3	6	46	55
PECQ	33	4	1	5	12	50	67
PERUWELZ	86	2		2	31	87	120
RUMES	14	3		3	5	13	21
DOORNIK	411	14	2	16	64	491	571
BRUNEHAUT	25	1		1	2	31	34
LEUZE-EN-HAINAUT	64	2		2	31	65	98
MONT-DE-L'ENCLUS	18	1		1	5	21	27
<b>TOTAAL ARRONDISSEMENT</b>	<b>745</b>	<b>36</b>	<b>3</b>	<b>39</b>	<b>171</b>	<b>848</b>	<b>1058</b>
<b>SAMENVATTING ARRONDISSEMENTEN</b>							
AAT	310	17	2	19	119	319	457
CHARLEROI	1937	37	9	46	500	2282	2828
BERGEN	1095	33	4	37	364	1200	1601
MOESKROEN	351	15		15	76	390	481
ZINNIK	694	27	2	29	245	729	1003
THUIN	611	27	6	33	283	657	973
DOORNIK	745	36	3	39	171	848	1058
<b>TOTAAL PROVINCIE</b>	<b>5743</b>	<b>192</b>	<b>26</b>	<b>218</b>	<b>1758</b>	<b>6425</b>	<b>8401</b>

(\*) GESTORVEN BINNEN DE 30 DAGEN = DODEN + DODELIJK GEWONDEN

**TABEL 47 - AANTAL VERKEERSONGEVALLEN EN AANTAL SLACHTOFFERS**  
**PER GEMEENTE, ARRONDISSEMENT EN PROVINCIE - JAAR 1994**

**PROVINCIE LUIK**

ADMINISTRATIEVE OMSCHRIJVING	TOTAAL AANTAL ONGE- VALLEN	AANTAL SLACHTOFFERS					TOTAAL
		DODEN	DODELIJK GE- WONDEN	OVER- LEDENEN (*)	ERNSTIG GE- WONDEN	LICHT GE- WONDEN	
<b>ARR. HOEI</b>							
AMAY	48	4		4	15	54	73
BURDINNE	12	1		1	5	13	19
CLAVIER	29	1		1	17	31	49
FERRIERES	25				13	29	42
HAMOIR	12				5	15	20
HERON	19	2		2	6	17	25
HOEI	96	5		5	45	100	150
MARCHIN	11	1		1	4	10	15
MODAVE	24	2		2	12	26	40
NANDRIN	24	2		2	9	25	36
OUFFET	10				2	10	12
VERLAINE	14	1		1	7	13	21
VILLERS-LE-BOUILLET	39	1		1	18	44	63
WANZE	57	2	1	3	18	54	75
ANTHISNES	15	1		1	1	19	21
ENGIS	34	2		2	13	26	41
TINLOT	21	1		1	14	13	28
TOTAAL ARRONDISSEMENT	490	26	1	27	204	499	730
<b>ARR. LUIK</b>							
ANS	130	3	1	4	27	165	196
AWANS	40	1	1	2	6	55	63
AYWAILLE	55	2		2	12	78	92
BITSINGEN	40				13	46	59
BEYNE-HEUSAY	33				10	35	45
CHAUDFONTAINE	61	3		3	14	81	98
COMBLAIN-AU-PONT	33	3		3	6	30	39
DALHEM	21	2		2	6	25	33
ESNEUX	80	2	1	3	15	92	110
FLERON	51	1		1	6	59	66
HERSTAL	182	8		8	20	241	269
JUPRELLE	35	6	1	7	11	38	56
LUIK	1165	24	2	26	96	1476	1598
OUPEYE	71				20	74	94

(\*) GESTORVEN BINNEN DE 30 DAGEN = DODEN + DODELIJK GEWONDEN

**TABEL 47 - AANTAL VERKEERSONGEVALLEN EN AANTAL SLACHTOFFERS**  
**PER GEMEENTE, ARRONDISSEMENT EN PROVINCIE - JAAR 1994**

**PROVINCIE LUIK**

ADMINISTRATIEVE OMSCHRIJVING	TOTAAL AANTAL ONGE- VALLEN	AANTAL SLACHTOFFERS					TOTAAL
		DODEN	DODELIJK GE- WONDEN	OVER- LEDENEN (*)	ERNSTIG GE- WONDEN	LICHT GE- WONDEN	
SAINT-NICOLAS	61				6	74	80
SERAING	291	4		4	41	356	401
SOUMAGNE	87	4	1	5	25	92	122
SPRIMONT	48		1	1	15	55	71
WEZET	92	3		3	33	91	127
GRACE-HOLLOGNE	82	1	1	2	16	96	114
BLEGNY	59	4		4	17	77	98
FLEMALLE	109	2		2	9	166	177
NEUPRE	53	5		5	11	69	85
TROOZ	40				8	42	50
<b>TOTAAL ARRONDISSEMENT</b>	<b>2919</b>	<b>78</b>	<b>9</b>	<b>87</b>	<b>443</b>	<b>3613</b>	<b>4143</b>
<b>ARR. VERVIERS</b>							
AMEL	36	2		2	20	33	55
AUBEL	12	1		1	8	10	19
BAELEN	32				12	41	53
BUELLINGEN	25	1		1	20	22	43
BUETGENBACH	30	1		1	7	31	39
DISON	54				17	60	77
EUPEN	91				20	98	118
HERVE	97	7		7	28	108	143
JALHAY	45	5		5	23	41	69
KELMIS	36	2		2	16	33	51
LIERNEUX	10				2	9	11
LIMBURG	29	1		1	8	28	37
LONTZEN	26	1		1	3	37	41
MALMEDY	68	2		2	20	80	102
OLNE	8				3	8	11
PEPINSTER	30	2		2	11	30	43
RAEREN	40	1	1	2	13	38	53
SANKT VITH	42	1	1	2	16	43	61
SPA	46	2		2	7	54	63
STAVELOT	62	2		2	26	78	106
STOUMONT	20	3		3	8	16	27
THEUX	83	3	1	4	23	93	120
VERVIERS	225	4		4	39	253	296

(\*) GESTORVEN BINNEN DE 30 DAGEN = DODEN + DODELIJK GEWONDEN

**TABEL 47 - AANTAL VERKEERSONGEVALLLEN EN AANTAL SLACHTOFFERS  
PER GEMEENTE, ARRONDISSEMENT EN PROVINCIE - JAAR 1994**

**PROVINCIE LUIK**

ADMINISTRATIEVE OMSCHRIJVING	TOTAAL AANTAL ONGE- VALLEN	AANTAL SLACHTOFFERS					TOTAAL
		DODEN	DODELIJK GE- WONDEN	OVER- LEDENEN (*)	ERNSTIG GE- WONDEN	LICHT GE- WONDEN	
WEISMES	30	2		2	7	34	43
WELKENRAEDT	36	1		1	13	32	46
TROIS-PONTS	16	3		3	5	17	25
BURG-REULAND	33	2		2	12	43	57
PLOMBIERES	28				4	30	34
THIMISTER-CLERMONT	26	1		1	12	23	36
<b>TOTAAL ARRONDISSEMENT</b>	<b>1316</b>	<b>50</b>	<b>3</b>	<b>53</b>	<b>403</b>	<b>1423</b>	<b>1879</b>
<b>ARR. BORGWORM</b>							
BERLOZ	14	3		3	4	8	15
BRAIVES	27				11	35	46
CRISNEE	30	1	1	2	10	33	45
DONCEEL	7				4	9	13
FEXHE-LE-HAUT-CLOCHER	16	1		1	10	24	35
GEER	9				7	8	15
HANNUIT	75	6		6	28	78	112
LIJSEM	9	4		4	4	13	21
OERLE	22	2		2	10	19	31
REMICOURT	6	1		1	3	3	7
SAINT-GEORGES-SUR-MEUSE	33	1		1	11	36	48
BORGWORM	78	2	1	3	22	87	112
WASSEIGES	6	1		1	3	5	9
FAIMES	10				2	14	16
<b>TOTAAL ARRONDISSEMENT</b>	<b>342</b>	<b>22</b>	<b>2</b>	<b>24</b>	<b>129</b>	<b>372</b>	<b>525</b>
<b>SAMENVATTING ARRONDISSEMENTEN</b>							
HOEI	490	26	1	27	204	499	730
LUIK	2919	78	9	87	443	3613	4143
VERVIERS	1316	50	3	53	403	1423	1879
BORGWORM	342	22	2	24	129	372	525
<b>TOTAAL PROVINCIE</b>	<b>5067</b>	<b>176</b>	<b>15</b>	<b>191</b>	<b>1179</b>	<b>5907</b>	<b>7277</b>

(\*) GESTORVEN BINNEN DE 30 DAGEN = DODEN + DODELIJK GEWONDEN

**TABEL 47 - AANTAL VERKEERSONGEVALLEN EN AANTAL SLACHTOFFERS**  
**PER GEMEENTE, ARRONDISSEMENT EN PROVINCIE - JAAR 1994**

**PROVINCIE LIMBURG**

ADMINISTRATIEVE OMSCHRIJVING	TOTAAL AANTAL ONGE- VALLEN	AANTAL SLACHTOFFERS					TOTAAL
		DODEN	DODELIJK GE- WONDEN	OVER- LEDENEN (*)	ERNSTIG GE- WONDEN	LICHT GE- WONDEN	
<b>ARR. HASSELT</b>							
AS	40				12	50	62
BERINGEN	226	6		6	70	269	345
DIEPENBEEK	121	4		4	42	123	169
GENK	565	15		15	143	701	859
GINGELOM	39	3	1	4	16	31	51
HALEN	37				12	44	56
HASSELT	694	10	1	11	167	843	1021
HERK-DE-STAD	62	1		1	17	74	92
LEOPOLDSBURG	110	3		3	44	107	154
LUMMEN	132	5	1	6	55	140	201
NIEUWERKERKEN	26	1		1	9	31	41
OPGLABBEK	34	1		1	15	38	54
SINT-TRUIDEN	296	7	2	9	89	357	455
TESSENDERLO	116	4		4	48	121	173
ZONHOVEN	92	2		2	37	95	134
ZUTENDAAL	42	1		1	20	43	64
HAM	57	4		4	28	64	96
HEUSDEN-ZOLDER	219	3		3	74	254	331
TOTAAL ARRONDISSEMENT	2908	70	5	75	898	3385	4358
<b>ARR. MAASEIK</b>							
BOCHOLT	38	2		2	10	44	56
BREE	85	1		1	34	104	139
KINROOI	64	1		1	23	71	95
LOMMEL	181	9	1	10	68	191	269
MAASEIK	123	4		4	47	128	179
NEERPELT	71				30	79	109
OVERPELT	102				47	120	167
PEER	80	1	1	2	48	86	136
HAMONT-ACHEL	53	1		1	24	53	78
HECHTEL-EKSEL	89	7		7	50	91	148
HOUTHALEN-HELCHTEREN	166	7		7	83	168	258
MEEUWEN-GRUITRODE	57	4		4	24	47	75
DILSEN-STOKKEM	102	4		4	43	103	150
TOTAAL ARRONDISSEMENT	1211	41	2	43	531	1285	1859

(\*) GESTORVEN BINNEN DE 30 DAGEN = DODEN + DODELIJK GEWONDEN

**TABEL 47 - AANTAL VERKEERSONGEVALLLEN EN AANTAL SLACHTOFFERS**  
**PER GEMEENTE, ARRONDISSEMENT EN PROVINCIE - JAAR 1994**

**PROVINCIE LIMBURG**

ADMINISTRATIEVE OMSCHRIJVING	TOTAAL AANTAL ONGE- VALLEN	AANTAL SLACHTOFFERS					TOTAAL
		DODEN	DODELIJK GE- WONDEN	OVER- LEDENEN (*)	ERNSTIG GE- WONDEN	LICHT GE- WONDEN	
<b>ARR. TONGEREN</b>							
ALKEN	47				21	40	61
BILZEN	152	2		2	70	158	230
BORGLOON	53	3		3	15	62	80
HEERS	18	2		2	9	12	23
HOESEL	39	1		1	32	29	62
KORTESSEM	42	1		1	21	46	68
LANAKEN	124	4		4	33	145	182
RIEMST	71				25	76	101
TONGEREN	157	4		4	32	186	222
WELLEN	17	1		1	5	12	18
MAASMECHELEN	195	4		4	63	203	270
VOEREN	13				7	13	20
TOTAAL ARRONDISSEMENT	928	22		22	333	982	1337
<b>SAMENVATTING ARRONDISSEMENTEN</b>							
HASSELT	2908	70	5	75	898	3385	4358
MAASEIK	1211	41	2	43	531	1285	1859
TONGEREN	928	22		22	333	982	1337
TOTAAL PROVINCIE	5047	133	7	140	1762	5652	7554

(\*) GESTORVEN BINNEN DE 30 DAGEN = DODEN + DODELIJK GEWONDEN

**TABEL 47 - AANTAL VERKEERSONGEVALLLEN EN AANTAL SLACHTOFFERS**  
**PER GEMEENTE, ARRONDISSEMENT EN PROVINCIE - JAAR 1994**

PROVINCIE LUXEMBURG

ADMINISTRATIEVE OMSCHRIJVING	TOTAAL AANTAL ONGE- VALLEN	AANTAL SLACHTOFFERS					TOTAAL
		DODEN	DODELIJK GE- WONDEN	OVER- LEDENEN (* )	ERNSTIG GE- WONDEN	LICHT GE- WONDEN	
<b>ARR. AARLEN</b>							
AARLEN	165	5		5	52	209	266
ATTERT	18	1		1	12	13	26
AUBANGE	75				20	98	118
MARTELANGE	18	3		3	10	16	29
MESSANCY	48	1		1	13	61	75
TOTAAL ARRONDISSEMENT	324	10		10	107	397	514
<b>ARR. BASTENAKEN</b>							
BASTENAKEN	82	2		2	43	72	117
BERTOEGNE	10	1		1	6	14	21
FAUVILLERS	18	5		5	17	12	34
HOUFFALIZE	33				18	27	45
VIELSALM	55	3		3	32	42	77
VAUX-SUR-SURE	18				10	17	27
GOUVY	23	1		1	12	26	39
SAINTE-ODE	9				7	7	14
TOTAAL ARRONDISSEMENT	248	12		12	145	217	374
<b>ARR. MARCHE-EN-FAMENNE</b>							
DURBUY	55	3	2	5	22	58	85
EREZEE	12				7	13	20
HOTTON	34	2	2	4	12	28	44
LA ROCHE-EN-ARDENNE	27	1		1	17	25	43
MARCHE-EN-FAMENNE	118	4	1	5	47	123	175
NASSOGNE	30	3		3	8	23	34
RENDEUX	13				10	4	14
TENNEVILLE	17	3		3	11	22	36
MANHAY	23	2		2	9	26	37
TOTAAL ARRONDISSEMENT	329	18	5	23	143	322	488
<b>ARR. NEUFCHATEAU</b>							
BERTRIX	47	4		4	25	40	69
BOUILLON	53	4		4	22	67	93

(\* ) GESTORVEN BINNEN DE 30 DAGEN = DODEN + DODELIJK GEWONDEN

**TABEL 47 - AANTAL VERKEERSONGEVALLEN EN AANTAL SLACHTOFFERS  
PER GEMEENTE, ARRONDISSEMENT EN PROVINCIE - JAAR 1994**

PROVINCIE LUXEMBURG

ADMINISTRATIEVE OMSCHRIJVING	TOTAAL	AANTAL SLACHTOFFERS					TOTAAL
	AANTAL ONGE- VALLEN	DODEN	DODELIJK GE- WONDEN	OVER- LEDENEN (*)	ERNSTIG GE- WONDEN	LICHT GE- WONDEN	
DAVERDISSE	2					2	2
HERBEUMONT	5				3	9	12
LEGLISE	22				10	22	32
LIBIN	33	1		1	14	32	47
NEUFCHATEAU	61	5		5	34	73	112
PALISEUL	27	3		3	9	29	41
SAINT-HUBERT	30				5	44	49
TELLIN	25	2		2	9	24	35
WELLIN	8				1	11	12
LIBRAMONT-CHEVIGNY	59	4		4	24	64	92
<b>TOTAAL ARRONDISSEMENT</b>	<b>372</b>	<b>23</b>		<b>23</b>	<b>156</b>	<b>417</b>	<b>596</b>
<b>ARR. VIRTON</b>							
CHINY	24	1		1	16	24	41
ETALLE	27	2		2	8	31	41
FLORENVILLE	36	3		3	14	30	47
MEIX-DEVANT-VIRTON	16	1		1	9	13	23
MUSSON	20	1	1	2	4	27	33
SAINT-LEGER	15				4	17	21
TINTIGNY	21	2	1	3	14	20	37
VIRTON	69	6	1	7	30	72	109
HABAY	47	1		1	16	53	70
ROUVROY	8				7	11	18
<b>TOTAAL ARRONDISSEMENT</b>	<b>283</b>	<b>17</b>	<b>3</b>	<b>20</b>	<b>122</b>	<b>298</b>	<b>440</b>
<b>SAMENVATTING ARRONDISSEMENTEN</b>							
AARLEN	324	10		10	107	397	514
BASTENAKEN	248	12		12	145	217	374
MARCHE-EN-FAMENNE	329	18	5	23	143	322	488
NEUFCHATEAU	372	23		23	156	417	596
VIRTON	283	17	3	20	122	298	440
<b>TOTAAL PROVINCIE</b>	<b>1556</b>	<b>80</b>	<b>8</b>	<b>88</b>	<b>673</b>	<b>1651</b>	<b>2412</b>

(\*) GESTORVEN BINNEN DE 30 DAGEN = DODEN + DODELIJK GEWONDEN



**TABEL 47 - AANTAL VERKEERSONGEVALLEN EN AANTAL SLACHTOFFERS**  
**PER GEMEENTE, ARRONDISSEMENT EN PROVINCIE - JAAR 1994**

## PROVINCIE NAMEN

ADMINISTRATIEVE OMSCHRIJVING	TOTAAL AANTAL ONGE- VALLEN	AANTAL SLACHTOFFERS					TOTAAL
		DODEN	DODELIJK GE- WONDEN	OVER- LEDENEN (*)	ERNSTIG GE- WONDEN	LICHT GE- WONDEN	
<b>ARR. DINANT</b>							
ANHEE	38	1		1	20	29	50
BEAURAING	57	4		4	24	58	86
BIEVRE	18				8	22	30
CINEY	90	3		3	32	81	116
DINANT	71	2	1	3	31	62	96
GEDINNE	27	1		1	13	29	43
HAMOIS	27	2		2	12	30	44
HAVELANGE	24	2		2	13	21	36
HOUYET	35	3		3	14	29	46
ONHAYE	20	2		2	11	14	27
ROCHEFORT	74	1	1	2	34	93	129
SOMME-LEUZE	28	1		1	6	37	44
YVOIR	34	1	1	2	9	34	45
HASTIERE	22	2		2	5	26	33
VRESSE-SUR-SEMOIS	11				5	10	15
TOTAAL ARRONDISSEMENT	576	25	3	28	237	575	840
<b>ARR. NAMEN</b>							
ANDENNE	76	2		2	37	64	103
ASSESE	46	3		3	8	48	59
EGHEZEE	69	5		5	29	73	107
FLOREFFE	46	5		5	33	51	89
FOSSÉS-LA-VILLE	65	1		1	27	66	94
GESVES	29	2		2	11	28	41
METTET	48	6	1	7	30	60	97
NAMEN	423	14		14	54	589	657
OHEY	22	4		4	16	24	44
PROFONDEVILLE	68	2		2	30	63	95
SOMBREFFE	48	2		2	32	55	89
SAMBREVILLE	113	2		2	39	134	175
FERNELMONT	42	3		3	39	48	90
JEMEPPE-SUR-SAMBRE	62	2		2	19	76	97
LA BRUYERE	30	5		5	12	30	47
GEMBLoux	97	2		2	43	104	149
TOTAAL ARRONDISSEMENT	1284	60	1	61	459	1513	2033

(\*) GESTORVEN BINNEN DE 30 DAGEN = DODEN + DODELIJK GEWONDEN

**TABEL 47 - AANTAL VERKEERSONGEVALLEN EN AANTAL SLACHTOFFERS  
PER GEMEENTE, ARRONDISSEMENT EN PROVINCIE - JAAR 1994**

PROVINCIE NAMEN

ADMINISTRATIEVE OMSCHRIJVING	TOTAAL AANTAL ONGE- VALLEN	AANTAL SLACHTOFFERS					TOTAAL
		DODEN	DODELIJK GE- WONDEN	OVER- LEDENEN (*)	ERNSTIG GE- WONDEN	LICHT GE- WONDEN	
<b>ARR. PHILIPPEVILLE</b>							
CERFONTAINE	18				10	21	31
COUVIN	72	7	1	8	41	54	103
DOISCHE	11	1		1	6	6	13
FLORENNES	62	5	2	7	44	48	99
PHILIPPEVILLE	64	11	1	12	48	52	112
WALCOURT	65	8	1	9	49	61	119
VIROINVAL	24	2	1	3	17	10	30
TOTAAL ARRONDISSEMENT	316	34	6	40	215	252	507
<b>SAMENVATTING ARRONDISSEMENTEN</b>							
DINANT	576	25	3	28	237	575	840
NAMEN	1284	60	1	61	459	1513	2033
PHILIPPEVILLE	316	34	6	40	215	252	507
TOTAAL PROVINCIE	2176	119	10	129	911	2340	3380

(\*) GESTORVEN BINNEN DE 30 DAGEN = DODEN + DODELIJK GEWONDEN

**TABEL 47 - AANTAL VERKEERSONGEVALLLEN EN AANTAL SLACHTOFFERS  
PER GEMEENTE, ARRONDISSEMENT EN PROVINCIE - JAAR 1994**

HET RIJK

ADMINISTRATIEVE OMSCHRIJVING	TOTAAL AANTAL ONGE- VALLEN	AANTAL SLACHTOFFERS					TOTAAL
		DODEN	DODELIJK GE- WONDEN	OVER- LEDENEN (*)	ERNSTIG GE- WONDEN	LICHT GE- WONDEN	
PROVINCIE ANTWERPEN	8441	207	24	231	2198	9221	11650
PROVINCIE BRABANT	9556	221	30	251	1708	11345	13304
PROVINCIE HENEGOUWEN	5743	192	26	218	1758	6425	8401
PROVINCIE LUIK	5067	176	15	191	1179	5907	7277
PROVINCIE LIMBURG	5047	133	7	140	1762	5652	7554
PROVINCIE LUXEMBURG	1556	80	8	88	673	1651	2412
PROVINCIE NAMEN	2176	119	10	129	911	2340	3380
PROVINCIE OOST-VLAANDEREN	8031	191	15	206	1942	8836	10984
PROVINCIE WEST-VLAANDEREN	7401	224	14	238	1872	7958	10068
<b>TOTAAL RIJK</b>	<b>53018</b>	<b>1543</b>	<b>149</b>	<b>1692</b>	<b>14003</b>	<b>59335</b>	<b>75030</b>
WAARVAN :							
BRUSSELS GEWEST	2706	26	12	38	298	3214	3550
VLAAMS GEWEST	34180	893	73	966	8819	37940	47725
WAALS GEWEST	16132	624	64	688	4886	18181	23755
WAARVAN :							
FRANSE TAALSTREEK	15773	613	62	675	4759	17803	23237
DUITSE TAALSTREEK	359	11	2	13	127	378	518

(\*) GESTORVEN BINNEN DE 30 DAGEN = DODEN + DODELIJK GEWONDEN

