

ISSN 0771 - 0577

KONINKRIJK BELGIË

MINISTERIE VAN ECONOMISCHE ZAKEN

NATIONAAL INSTITUUT VOOR DE STATISTIEK

Leuvenseweg, 44 - 1000 BRUSSEL

Tel. : 513.96.50

**VERKEERSONGEVALLEN
OP DE OPENBARE WEG
MET DODEN OF GEWONDEN**

JAAR 1988

KONINKRIJK BELGIË

MINISTERIE VAN ECONOMISCHE ZAKEN

NATIONAAL INSTITUUT VOOR DE STATISTIEK

Leuvenseweg, 44 - 1000 BRUSSEL

Tel. : 513.96.50

VERKEERSONGEVALLEN OP DE OPENBARE WEG MET DODEN OF GEWONDEN

JAAR 1988

Verkrijgbaar bij het **NATIONAAL INSTITUUT VOOR DE STATISTIEK**

Leuvenseweg, 44	- 1000 Brussel
Rubenslei, 2	- 2018 Antwerpen
Coupure rechts, 620	- 9000 Gent

België	: 290 F
Buitenland	: 390 BF

Postrekening N° 000-2005886-23 van het
NIS, Leuvenseweg, 44 - 1000 Brussel

Auteursrecht voorbehouden

Het reproduceren van de inhoud van deze publicatie is niet toegelaten, noch geheel, noch gedeeltelijk, noch in de oorspronkelijke, noch in bewerkte vorm, tenzij met schriftelijke machtiging vanwege het **Nationaal Instituut voor de Statistiek**.

Het gebruiken van de inhoud van deze publicatie als toelichting of bewijsvoering in een artikel, een boekbespreking of een boek is toegestaan, mits de bron duidelijk en nauwkeurig wordt vermeld.

INHOUDSOPGAVE

1. <u>STATISTIEK VAN DE BLOEDAFNEMINGEN</u>	<u>Biz</u>
Tabel A1 - Evolutie van het aantal bloedafnemingen volgens leeftijdsklasse - Periode 1965 - 1988	1
Tabel A2 - Evolutie van het aantal bloedafnemingen volgens het vastgestelde alcoholgehalte Periode 1965 - 1988	2
Tabel A3 - Aantal bloedafnemingen per kwartaal en volgens het uur - Jaar 1988	3
Tabel A4 - Aantal bloedafnemingen volgens het geslacht en de leeftijd van de personen - Jaar 1988	3
Tabel A5 - Aantal bloedafnemingen volgens het alcoholgehalte en de klinische gegevens - Jaar 1988	4
3. <u>STATISTIEK VAN DE VERKEERSONGEVALLEN OP DE OPENBARE WEG MET DODEN EN/OF GEWONDEN</u>	
<u>DEEL I - OVERZICHT DER VERKEERSONGEVALLEN VOOR DE LAATSTE JAREN</u>	
Grafieken - Indeling van de ongevallen volgens de uren	5
- Aantal ongevallen per provincie en per maand	
a) Provincies : Antwerpen, Brabant, West-Vlaanderen	6
b) Provincies : Oost-Vlaanderen, Henegouwen, Luik	7
c) Provincies : Limburg, Luxemburg, Namen	8
d) Totaal aantal ongevallen voor het Rijk	9
- Aantal ongevallen per Gewest	9
- Aantal slachtoffers volgens de weggebruikers	10
- Gedode, dodelijk en ernstig gewonde bestuurders (voetgangers inbegrepen) voor alle soorten weggebruikers samen per leeftijdsklasse	11
- Gedode, dodelijk en ernstig gewonde bestuurders van personenwagens per leeftijdsklasse	11
- Gedode, dodelijk en ernstig gewonde bestuurders van motorfietsen per leeftijdsklasse	12
- Gedode, dodelijk en ernstig gewonde bestuurders van bromfietsen per leeftijdsklasse	12
- Gedode, dodelijk en ernstig gewonde bestuurders van fietsen per leeftijdsklasse	13
- Gedode, dodelijk en ernstig gewonde voetgangers per leeftijdsklasse	13
Tabel 1 - Aantal ongevallen - Periode 1973 - 1988	14
Tabel 2 - Aantal slachtoffers - Periode 1973 - 1988	15
Tabel 3 - Aantal slachtoffers per 1 000 ongevallen - Periode 1973 - 1988	16
Tabel 4 - Daggemiddelde van het aantal ongevallen en het aantal slachtoffers - Periode 1973 - 1988	16
Tabel 5 - Aantal ongevallen en aantal slachtoffers per provincie en in de vijf grote centra - Periode 1983 - 1988	17
Tabel 6 - Indeling van de ongevallen volgens de aard van de bebouwing langs de weg - Periode 1973 - 1988	20
Tabel 7 - Indeling van de slachtoffers volgens de aard van de bebouwing langs de weg - Periode 1973 - 1988	22
Tabel 8 - Indeling van de ongevallen en de slachtoffers volgens de maand van het ongeval - Periode 1984 - 1988	23
Tabel 9 - Indeling van de ongevallen en van de slachtoffers volgens de dag in de week - Periode 1984 - 1988	24
Tabel 10 - Indeling van de ongevallen en de slachtoffers volgens het uur van de dag - Periode 1984 - 1988	25
Tabel 11 - Evolutie van enkele algemene gegevens die de gevaarsrisico's determineren Periode 1973 - 1988	27
Tabel 12 - Aantal slachtoffers per 1 000 inwoners - Periode 1973 - 1988	28
Tabel 13 - Evolutie van de gevaarscoëfficiënten volgens de aard van het voertuig - Periode 1973 - 1988 (Verhouding van het aantal slachtoffers t.o.v. het aantal betrokken weggebruikers)	29

DEEL II - <u>GEGEVENS VOOR HET JAAR 1988 BETREFFENDE DE AARD VAN DE ONGEVALLEN, DE AARD VAN DE WEGGEBRUIKERS EN DE OMSTANDIGHEDEN EIGEN AAN DE WEGGEBRUIKERS</u>	812
Tabel 14 - Omstandigheden eigen aan de weggebruikers en ingedeeld naar de aard van het ongeval en de ernst der gevolgen	30
Tabel 15 - Aantal ongevallen en aantal slachtoffers per provincie en in de vijf grote centra	31
a) Botsing tussen 2 of meer weggebruikers	32
b) Botsing met hindernis buiten de rijbaan	33
c) Botsing met hindernis op de rijbaan	34
d) Andere ongevallen	35
e) Totaal	35
Tabel 16 - Aantal slachtoffers naar de aard van de weggebruiker	36
Tabel 17 - Indeling van de ongevallen en slachtoffers op de 20 dagen van het jaar met het grootste aantal ongevallen	37
Tabel 18 - Aantal ongevallen en slachtoffers volgens de aard van het ongeval (samenvatting)	38
Tabel 19 - Aanrijdingen tussen twee weggebruikers	
a) Aantal ongevallen en slachtoffers naar de aard van de betrokken weggebruikers	39
b) Aantal doden en dodelijk gewonden naar de aard van de betrokken weggebruikers	40
c) Aantal ernstig en licht gewonden naar de aard van de betrokken weggebruikers	41
Tabel 20 - Aanrijdingen met hindernis buiten de rijbaan	
a) Aantal ongevallen naar de aard van de betrokken weggebruikers en de soort hindernis	42
b) Aantal slachtoffers naar de aard van de betrokken weggebruikers en de soort hindernis	43
Tabel 21 - Aanrijdingen met hindernis op de rijbaan	
a) Aantal ongevallen naar de aard van de betrokken weggebruikers en de soort hindernis	46
b) Aantal slachtoffers naar de aard van de betrokken weggebruikers en de soort hindernis	46
Tabel 22 - Andere ongevallen naar de aard van de betrokken weggebruikers	49
Tabel 23 - Aantal ongevallen en slachtoffers volgens de dag in de week en per uur	50
Tabel 24 - Aantal ongevallen volgens de uren van iedere dag in de week	51
Tabel 24 - a) Aantal ongevallen met doden en aantal doden volgens de uren van iedere dag in de week	52
b) Aantal ongevallen met dodelijk gewonden en aantal dodelijk gewonden volgens de uren van iedere dag in de week	53
c) Aantal ongevallen met ernstig gewonden en aantal ernstig gewonden volgens de uren van iedere dag in de week	54
d) Aantal ongevallen met licht gewonden en aantal licht gewonden volgens de uren van iedere dag in de week	55
e) Totaal aantal ongevallen en totaal aantal slachtoffers volgens de uren van iedere dag in de week	56
Tabel 25 - Aantal ongevallen en slachtoffers volgens de plaats van het ongeval	57
Tabel 26 - Aantal ongevallen en slachtoffers volgens de toestand van het wegdek en de aard van de wegbedekking	63
Tabel 27 - Aantal ongevallen en slachtoffers volgens de weersgesteldheid	64

DEEL II - GEGEVENS VOOR HET JAAR 1988 BETREFFENDE DE AARD VAN DE ONGEVALLLEN, DE AARD VAN DE WEGGEBRUIKERS EN DE OMSTANDIGHEDEN EIGEN AAN DE WEGGEBRUIKERS (VERVOLG) 81z

Tabel 28 - Aantal ongevallen en slachtoffers volgens de lichtgesteldheid en de aard van de bebouwing langs de weg	65
Tabel 29 - Aantal ongevallen en aantal slachtoffers per provincie volgens de toestand van de wegbekleding	66
Tabel 30 - Aantal ongevallen en aantal slachtoffers volgens de zichtbaarheid en het al dan niet uitvoeren van werken op de weg	67
Tabel 31 - Aantal ongevallen en slachtoffers volgens het type van ongeval	68
Tabel 32 a - Aantal ongevallen volgens de aard van het ongeval, de ernst der gevolgen en het aantal slachtoffers, ingedeeld naar de aard van de weg	80
Tabel 32 b - Aantal ongevallen buiten kruispunten volgens het meest ernstige gevolg en aantal slachtoffers, ingedeeld volgens de aard van de weg	81
Tabel 32 c - Aantal ongevallen op kruispunten volgens het meest ernstige gevolg en aantal slachtoffers, ingedeeld volgens het soort kruispunt	81
Tabel 33 - De bij ongevallen betrokken weggebruikers, ingedeeld volgens hun beroep en de redenen van hun verplaatsing	
a) betrokken in ongevallen met doden	82
b) betrokken in ongevallen met dodelijk gewonden	83
c) betrokken in ongevallen met zwaar gewonden	84
d) betrokken in ongevallen met licht gewonden	85
e) totaal aantal in ongevallen betrokken weggebruikers	86
Tabel 34 - Omstandigheden eigen aan de weggebruikers ingedeeld volgens de lichtgesteldheid	87
Tabel 35 - Gebruik van de veiligheidsgordel door inzittenden van personenwagens die betrokken waren in ongevallen	88
Tabel 36 - Gebruik van de valhelm door bestuurders en passagiers van motorfietsen en bromfietsen	94
DEEL III - <u>GEGEVENS VOOR HET JAAR 1988 BETREFFENDE DE LEEFTIJD EN HET GESLACHT VAN DE BESTUURDERS EN DE SLACHTOFFERS</u>	
Tabel 37 - Aantal bestuurders en slachtoffers per leeftijdsklasse en geslacht (totaal voor alle weggebruikers, met inbegrip van voetgangers)	97
Tabel 38 - Aantal voetgangers en slachtoffers onder hen per leeftijdsklasse en geslacht	98
Tabel 39 - Aantal bestuurders van personenwagens en slachtoffers onder hen en onder de passagiers, per leeftijdsklasse en geslacht	99
Tabel 40 - Aantal bestuurders van autobussen, autocars en minibussen en slachtoffers onder hen en onder de passagiers, per leeftijdsklasse en geslacht	100
Tabel 41 - Aantal bestuurders van voertuigen voor goederenvervoer en slachtoffers onder hen en onder de passagiers, per leeftijdsklasse en geslacht	101
Tabel 42 - Aantal bestuurders van landbouwvoertuigen en slachtoffers onder hen en onder de passagiers, per leeftijdsklasse en geslacht	102
Tabel 43 - Aantal bestuurders van motorfietsen en slachtoffers onder hen en onder de passagiers, per leeftijdsklasse en geslacht	103
Tabel 44 - Aantal bestuurders van bromfietsen en slachtoffers onder hen en onder de passagiers, per leeftijdsklasse en geslacht	104
Tabel 45 - Aantal bestuurders van fietsen en slachtoffers onder hen en onder de passagiers, per leeftijdsklasse en geslacht	105

DEEL IV - GEGEVENS VOOR HET JAAR 1988 AANGAANDE DE TOESTAND VAN DE WEGGEBRUIKERS EN OVER HET VLUCHTMISDRIJF Blz

Tabel 46 - Aantal ongevallen en hun slachtoffers volgens de toestand van de weggebruikers	106
Tabel 47 - Aantal ongevallen volgens de aard van het ongeval en volgens de toestand van de weggebruikers	107
Tabel 48 - Aantal ongevallen waarbij klaarblijkelijke dronkenschap werd vastgesteld, per uur van elke dag in de week	108
Tabel 49 - Aantal ongevallen waarbij klaarblijkelijke dronkenschap werd vastgesteld en aantal slachtoffers, ingedeeld per maand, dag van de week en uur van de dag	109
Tabel 50 - Aantal ongevallen met vluchtmisdrijf en aantal slachtoffers	110

DEEL V - RESULTATEN PER GEMEENTE

Tabel 51 - Aantal ongevallen en slachtoffers per gemeente	111
---	-----

STATISTIEK VAN DE VERKEERSONGEVALLLEN OP DE OPENBARE WEG MET DODEN EN/OF GEWONDEN

De statistiek van de verkeersongevallen op de openbare weg heeft enkel betrekking op de verkeersongevallen vastgesteld door de politie of de rijkswacht, en welke plaatsgrepen op de openbare weg en lichamelijk letsel tot gevolg hadden. De verkeersongevallen met uitsluitend materiële schade zijn niet meer in de statistiek opgenomen sedert 1973, terwijl de aanrijdingen op private terreinen er nooit in opgenomen waren.

De gegevens van de tabellen betreffende de bloedafnemingen (tabellen A1, A2, A3, A4 en A5) hebben echter zowel betrekking op de verkeersongevallen met lichamelijk letsel als op de ongevallen met uitsluitend stoffelijke schade.

Volgende definities werden bij het opmaken van de statistische tabellen in acht genomen :

Ongeval :

Een ongeval tussen twee of meer weggebruikers wordt beschouwd als één ongeval.

Aard van het ongeval :

De aard van het ongeval heeft betrekking op de eerste aanrijding (bvb. auto botst tegen een andere auto en dan tegen een boom : het betreft hier een aanrijding tussen twee weggebruikers).

Type ongeval :

Indeling van de ongevaltypes volgens schematische voorstellingen (zie blz. 76 tot 79). Nieuw gegeven, in voege sedert 1 januari 1978.

Dode :

Elke persoon die overleed ter plaatse of voor opname in het ziekenhuis.

Dodelijk gewonde :

Elke persoon die overleed aan de gevolgen van het ongeval en dit binnen de 30 dagen na de datum van dit ongeval, maar die niet is gestorven ter plaatse of voor opname in het ziekenhuis.

Ernstig gewonde :

Elke persoon die in een verkeersongeval gewond wordt en wiens toestand zodanig is dat een opname voor meer dan 24 uur in een ziekenhuis noodzakelijk is.

Licht gewonde :

Elke persoon die in een verkeersongeval wordt gewond en op wie de bepaling van dodelijk of ernstig gewonde niet van toepassing is.

Omstandigheden eigen aan de weggebruiker :

Gedragingen van elke bij een ongeval betrokken weggebruiker afzonderlijk ten opzichte van het verkeer en van het verkeersreglement op het ogenblik van het ongeval, zoals ze zonder diepgaand onderzoek uit de eerste vaststellingen van de politie of van de rijkswacht blijken.



STATISTIEK VAN DE BLOEDAFNEMINGEN INGEVOLGE VERKEERSONGEVALLEN OP DE OPENBARE WEG - PERIODE 1965 - 1988

Tabel A1.- EVOLUTIE VAN HET AANTAL BLOEDONDERZOEKINGEN INGEVOLGE VERKEERSONGEVALLEN OP DE OPENBARE WEG VOLGENS DE LEEFTIJD VAN DE BETROKKEN PERSONEN
a) In absolute cijfers

Jaar	min- der dan 20 jaar	20 tot 24 jaar	25 tot 29 jaar	30 tot 34 jaar	35 tot 39 jaar	40 tot 44 jaar	45 tot 49 jaar	50 tot 54 jaar	55 tot 59 jaar	60 tot 64 jaar	65 tot 69 jaar	70 tot 75 jaar	leef- tijd onbe- kend	Totaal
1965	167	861	961	1 051	909	818	480	541	365	248	108	38	1 014	7 561
1970	311	1 313	1 239	1 209	1 133	880	684	426	384	237	150	52	1 246	9 264
1975	594	2 022	1 703	1 318	1 166	1 023	816	642	317	272	121	55	1 722	11 771
1976	732	2 250	1 678	1 344	1 134	1 082	894	649	357	198	135	82	1 709	12 244
1977	736	2 495	1 892	1 645	1 214	1 085	971	666	376	188	123	77	1 655	13 123
1978	722	2 616	2 034	1 747	1 327	1 227	1 028	754	459	228	147	101	1 678	14 068
1979	617	2 099	1 803	1 448	1 162	1 122	860	634	433	171	117	72	1 624	12 162
1980	649	2 391	1 957	1 576	1 375	1 149	972	698	483	204	143	70	1 896	13 563
1981	682	2 389	1 933	1 631	1 348	1 178	945	704	420	214	126	97	1 916	13 583
1982	622	2 326	2 008	1 732	1 427	1 183	934	746	445	252	124	96	1 908	13 803
1983	543	2 167	1 816	1 621	1 315	1 056	824	729	448	251	87	96	1 714	12 667
1984	520	2 312	1 967	1 769	1 513	1 213	985	773	491	241	134	74	1 948	13 940
1985	518	2 393	2 098	1 919	1 653	1 277	1 048	809	544	276	117	64	1 567	14 283
1986	462	2 120	1 963	1 740	1 488	1 194	905	686	474	286	119	67	1 510	13 014
1987	424	2 039	1 977	1 669	1 493	1 212	874	617	472	209	113	49	1 569	12 717
1988	335	1 568	1 511	1 311	1 082	924	667	490	327	155	86	27	1 091	14 574

b) Percentages

Jaar	min- der dan 20 jaar	20 tot 24 jaar	25 tot 29 jaar	30 tot 34 jaar	35 tot 39 jaar	40 tot 44 jaar	45 tot 49 jaar	50 tot 54 jaar	55 tot 59 jaar	60 tot 64 jaar	65 tot 69 jaar	70 tot 75 jaar	leef- tijd onbe- kend	Totaal
1965	2,2	11,4	12,7	14,0	12,0	10,8	6,3	7,2	4,8	3,3	1,4	0,5	13,4	100,0
1970	3,4	14,1	13,4	13,1	12,2	9,5	7,4	4,6	4,1	2,6	1,6	0,6	13,4	100,0
1975	5,0	17,2	14,5	11,2	9,9	8,7	6,9	5,5	2,7	2,3	1,0	0,5	14,6	100,0
1976	6,0	18,3	13,7	11,0	9,3	8,8	7,3	5,3	2,9	1,6	1,1	0,7	14,0	100,0
1977	5,6	19,0	14,4	12,5	9,3	8,3	7,4	5,1	2,9	1,4	0,9	0,6	12,6	100,0
1978	5,1	18,7	14,5	12,4	9,4	8,7	7,3	5,4	3,3	1,6	1,0	0,7	11,9	100,0
1979	5,1	17,2	14,8	11,9	9,6	9,2	7,1	5,2	3,6	1,4	1,0	0,6	13,3	100,0
1980	4,8	17,6	14,4	11,6	10,1	8,5	7,2	5,1	3,6	1,5	1,1	0,5	14,0	100,0
1981	5,0	17,6	14,2	12,0	9,9	8,7	7,0	5,2	3,1	1,6	0,9	0,7	14,1	100,0
1982	4,5	17,0	14,5	12,5	10,3	8,6	6,8	5,4	3,2	1,8	0,9	0,7	13,8	100,0
1983	4,3	17,0	14,3	12,8	10,4	8,4	6,5	5,8	3,5	2,0	0,7	0,8	13,5	100,0
1984	3,7	16,6	14,1	12,7	10,9	8,7	7,1	5,5	3,5	1,7	1,0	0,5	14,0	100,0
1985	3,6	16,9	14,7	13,4	11,6	8,9	7,3	5,7	3,8	1,9	0,8	0,4	11,0	100,0
1986	3,6	16,3	15,1	13,4	11,4	9,2	6,9	5,3	3,6	2,2	0,9	0,5	11,6	100,0
1987	3,3	16,1	15,6	13,1	11,7	9,5	6,9	4,9	3,7	1,6	0,9	0,4	12,3	100,0
1988	2,3	10,8	10,4	9,0	7,4	6,3	4,6	3,4	2,2	1,1	0,6	0,2	11,7	100,0

(1) Leeftijd dikwijls niet medegedeeld.

Tabel A 2. - EVOLUTIE VAN HET AANTAL BLOEDONDERZOEKINGEN INGEVOLGE VERKEERSONGEVALLLEN OP DE OPENBARE WEG VOLGENS HET VASTGESTELDE ALCOHOLGEHALTE - PERIODE 1965 - 1988

a) In absolute cijfers

Jaar	van 0 tot 0,49 gr per 1 000 ml	van 0,50 gr tot 0,99 gr per 1 000 ml	van 1 gr tot 1,49 gr per 1 000 ml	van 1,50 tot 1,99 gr per 1 000 ml	van 2 gr tot 2,49 gr per 1 000 ml	van 2,50 gr en meer per 1 000 ml	alcohol-gehalte onbekend	Totaal
1965	157	231	763	2 068	2 643	1 591	108	7 561
1970	183	327	1 178	2 511	2 981	1 924	160	9 264
1975	235	523	1 704	3 071	3 457	2 499	282	11 771
1976	239	611	1 558	3 357	3 576	2 571	332	12 244
1977	283	678	1 816	3 450	3 811	2 902	183	13 123
1978	339	688	1 842	3 588	4 247	3 167	197	14 068
1979	281	526	1 421	2 976	3 673	3 122	163	12 162
1980	348	637	1 704	3 487	4 001	3 165	221	13 563
1981	346	696	1 756	3 584	3 861	3 083	257	13 583
1982	324	681	1 786	3 452	4 036	3 277	247	13 803
1983	344	662	1 737	3 107	3 551	3 032	234	12 667
1984	332	1 017	2 048	3 578	3 606	2 861	498	13 940
1985	317	905	2 098	3 570	3 764	3 051	578	14 283
1986	267	729	1 826	3 157	3 472	3 023	540	13 014
1987	293	816	1 883	3 165	3 405	2 690	465	12 717
1988	405	1 076	2 215	3 593	3 721	3 173	391	14 574

b) Percentages

Jaar	van 0 tot 0,49 gr per 1 000 ml	van 0,50 tot 0,99 gr per 1 000 ml	van 1 tot 1,49 gr per 1 000 ml	van 1,50 tot 1,99 gr per 1 000 ml	van 2 tot 2,49 gr per 1 000 ml	van 2,50 gr en meer per 1 000 ml	alcohol-gehalte onbekend	Totaal
1965	2,1	3,1	10,1	27,4	34,9	21,0	1,4	100,0
1970	2,0	3,5	12,7	27,1	32,2	20,8	1,7	100,0
1975	2,0	4,4	14,5	26,1	29,4	21,2	2,4	100,0
1976	2,0	5,0	12,7	27,4	29,2	21,0	2,7	100,0
1977	2,2	5,2	13,8	26,3	29,0	22,1	1,4	100,0
1978	2,4	4,9	13,1	25,5	30,2	22,5	1,4	100,0
1979	2,3	4,3	11,7	24,5	30,2	25,7	1,3	100,0
1980	2,6	4,7	12,6	25,7	29,5	23,3	1,6	100,0
1981	2,5	5,1	12,9	26,4	28,5	22,7	1,9	100,0
1982	2,3	4,9	12,9	25,0	29,3	23,8	1,8	100,0
1983	2,7	5,2	13,7	24,5	28,1	23,9	1,9	100,0
1984	2,4	7,3	14,7	25,7	25,8	20,5	3,6	100,0
1985	2,2	6,3	14,7	25,0	26,4	21,4	4,0	100,0
1986	2,1	5,6	14,0	24,3	26,7	23,2	4,1	100,0
1987	2,3	6,4	14,8	24,9	26,7	21,2	3,7	100,0
1988	2,8	7,4	15,2	24,7	25,4	21,8	2,7	100,0

Tabel A3. - AANTAL BLOEDAFNEMINGEN PER KWARTAAL EN VOLGENS HET UUR - JAAR 1988

Uur	Aantal bloedafnemingen				
	1e kwartaal	2e kwartaal	3e kwartaal	4e kwartaal	Totaal
van 0 tot 1 uur					
van 1 tot 2 uur	343	317	297	305	1 262
van 2 tot 3 uur	333	322	239	263	1 157
van 3 tot 4 uur	294	271	215	248	1 028
van 4 tot 5 uur	217	203	195	207	822
van 5 tot 6 uur	172	127	141	163	603
van 6 tot 7 uur	109	113	128	106	456
van 7 tot 8 uur	90	72	79	82	323
van 8 tot 9 uur	73	90	83	61	307
van 9 tot 10 uur	82	73	78	66	299
van 10 tot 11 uur	59	57	55	56	227
van 11 tot 12 uur	57	45	39	43	184
van 12 tot 13 uur	36	35	26	41	138
van 13 tot 14 uur	35	33	28	27	123
van 14 tot 15 uur	50	58	42	39	189
van 15 tot 16 uur	77	59	51	72	259
van 16 tot 17 uur	93	75	83	86	337
van 17 tot 18 uur	122	100	103	100	425
van 18 tot 19 uur	137	128	115	137	517
van 19 tot 20 uur	163	164	155	197	679
van 20 tot 21 uur	224	187	176	232	819
van 21 tot 22 uur	214	187	195	262	858
van 22 tot 23 uur	270	233	213	256	972
van 23 tot 24 uur	313	275	248	262	1 098
Onbekend	284	279	228	242	1 033
	104	106	120	129	459
Totaal	3 951	3 609	3 332	3 682	14 574

Tabel A4. - AANTAL BLOEDAFNEMINGEN VOLGENS HET GESLACHT EN DE LEEFTIJD VAN DE PERSOON - JAAR 1988.

Leeftijd	Geslacht			
	Mannen	Vrouwen	Onbekend	Totaal
Minder dan 20 jaar	322	13	-	335
van 20 tot minder dan 25 jaar	1 526	38	4	1 568
van 25 tot minder dan 30 jaar	1 460	44	7	1 511
van 30 tot minder dan 35 jaar	1 244	62	5	1 311
van 35 tot minder dan 40 jaar	1 016	62	4	1 082
van 40 tot minder dan 45 jaar	856	66	2	924
van 45 tot minder dan 50 jaar	624	40	3	667
van 50 tot minder dan 55 jaar	459	29	2	490
van 55 tot minder dan 60 jaar	311	15	1	327
van 60 tot minder dan 65 jaar	146	9	-	155
van 65 tot minder dan 70 jaar	80	5	1	86
van 70 tot minder dan 75 jaar	26	-	1	27
Onbekend	5 795	227	69	6 091
Totaal	13 865	610	99	14 574

Tabel A 5.- AANTAL BLOEDAFNEMINGEN VOLGENS HET ALKOHOLGEHALTE EN DE KLINISCHE GEGEVENS - JAAR 1988

ALKOHOLGEHALTE	Klinische gegevens						
	Totaal aantal afne- mingen	Is de gang van de betrokkene zeker			Ruikt zijn adem naar alkohol		
		ja	neen	onbekend	ja	neen	onbekend
Van 0 tot 49 gr per 1 000 ml	405	190	60	155	161	144	100
Van 0,50 gr tot 0,99 gr per 1 000 ml	1 076	809	146	121	850	135	91
Van 1 gr tot 1,49 gr per 1 000 ml	2 215	1 484	455	276	1 849	206	160
Van 1,50 gr tot 1,99 gr per 1 000 ml	3 593	2 021	1 119	453	3 113	253	227
Van 2 gr tot 2,49 gr per 1 000 ml	3 721	1 582	1 686	453	3 295	199	227
Van 2,50 gr en meer per 1 000 ml	3 173	968	1 791	414	2 833	138	202
Onbekend	391	197	143	51	320	31	40
Totaal	14 574	7 251	5 400	1 923	12 421	1 106	1 047

Tabel A 5.- (vervolg)

ALKOHOLGEHALTE	Klinische gegevens								
	Is zijn spraak normaal			Vertoont de betrokkene sporen van stoornissen in de hersenen			Heeft hij gebrakt		
	ja	neen	onbekend	ja	neen	onbekend	ja	neen	onbekend
Van 0 tot 0,49 gr per 1 000 ml	230	63	112	52	257	96	10	292	103
Van 0,50 gr tot 0,99 gr per 1 000 ml	869	119	88	37	974	65	12	997	67
Van 1 gr tot 1,49 gr 1 000 ml	1 618	429	168	65	2 009	141	30	2 055	130
Van 1,50 gr tot 1,99 gr per 1 000 ml	2 304	1 010	279	118	3 258	217	63	3 321	209
Van 2 gr tot 2,49 gr per 1 000 ml	2 014	1 413	294	92	3 392	237	63	3 438	220
Van 2,50 gr en meer per 1 000 ml	1 292	1 596	285	78	2 873	222	38	2 925	210
Onbekend	227	123	41	9	346	36	6	348	37
Totaal	8 554	4 753	1 267	451	13 109	1 014	222	13 376	976 0

JAAR 1988

INDELING VAN DE ONGEVALLLEN VOLGENS DE UREN

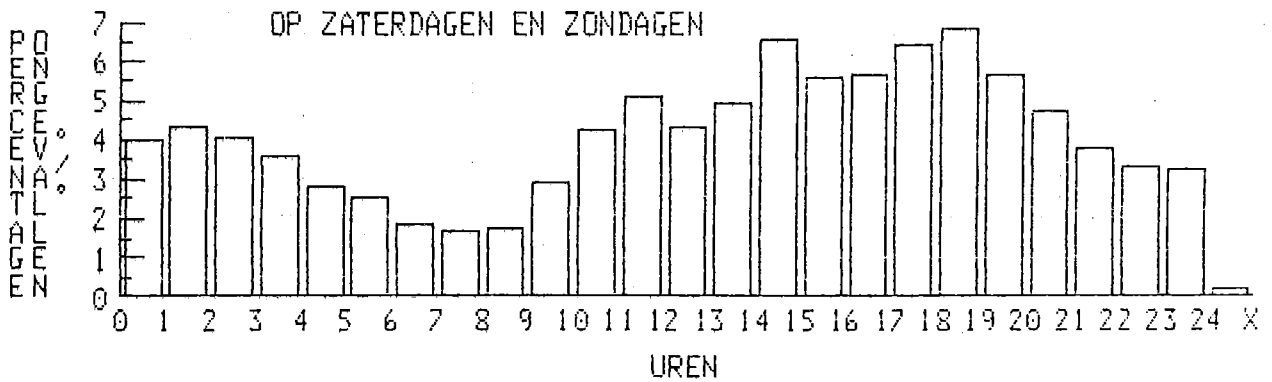
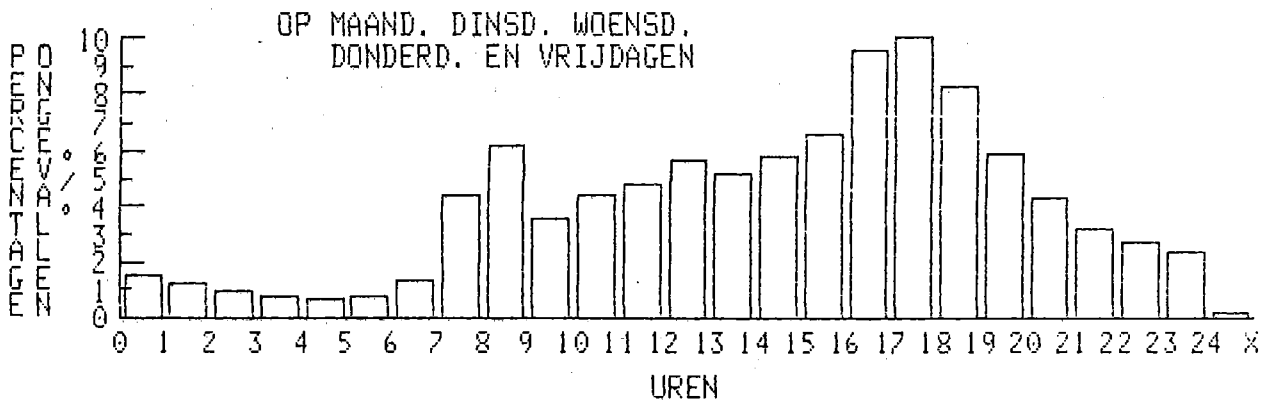
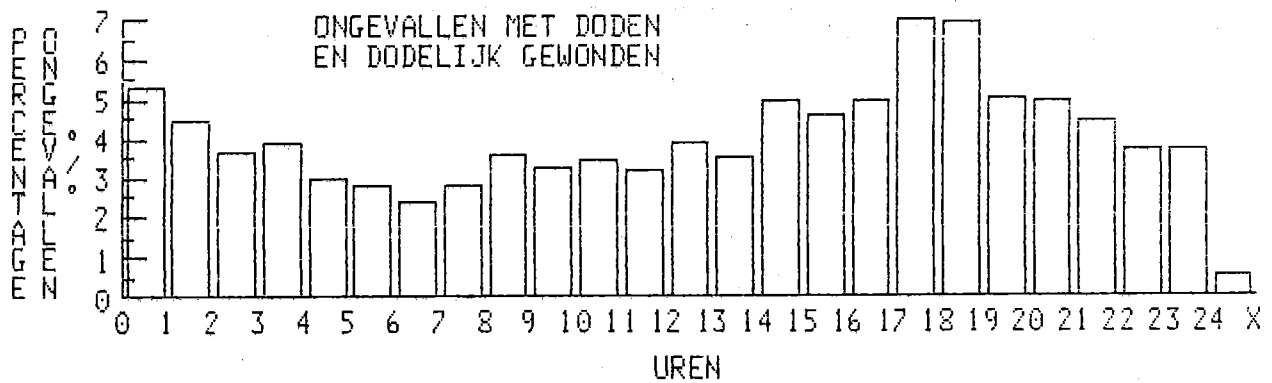
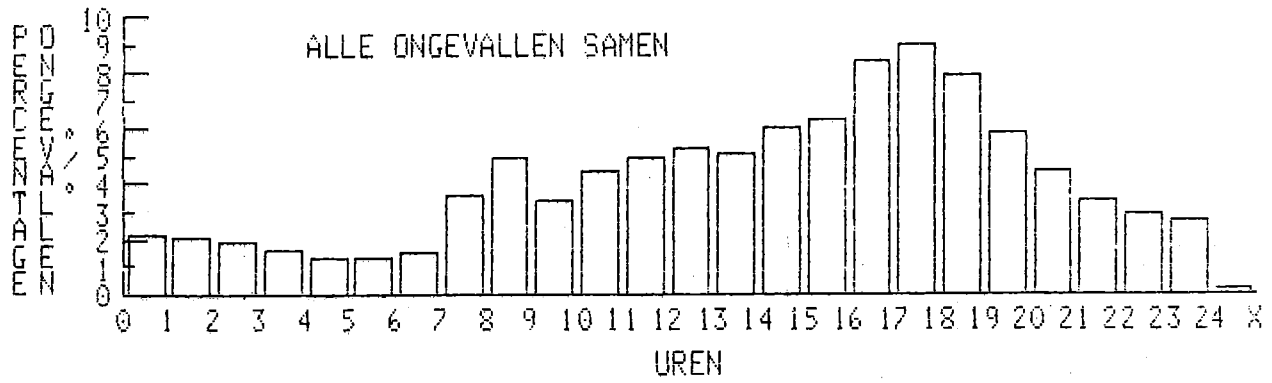

JAAR 1988

INDELING VAN DE VERKEERSONGEVALLEN PER PROVINCIE EN PER MAAND

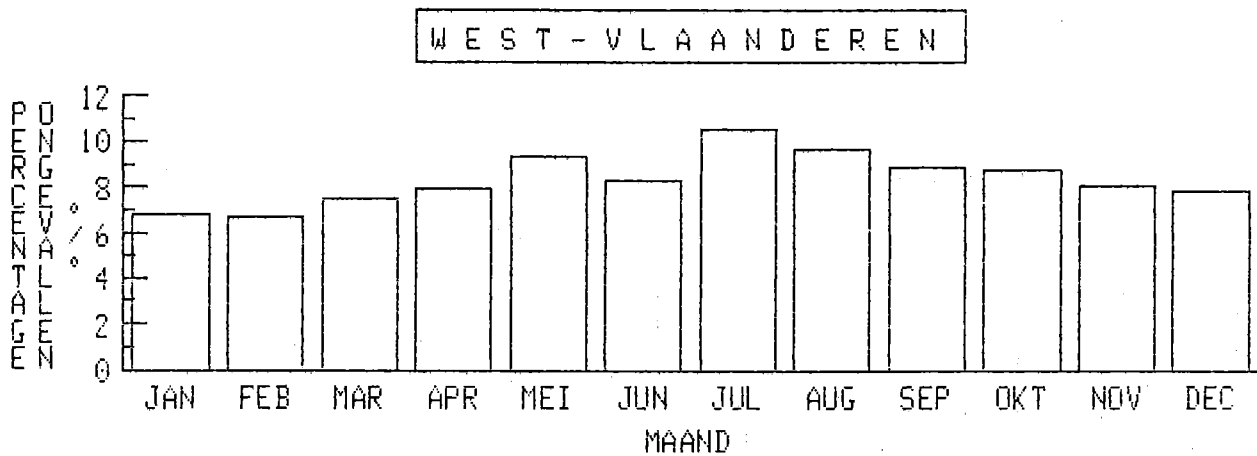
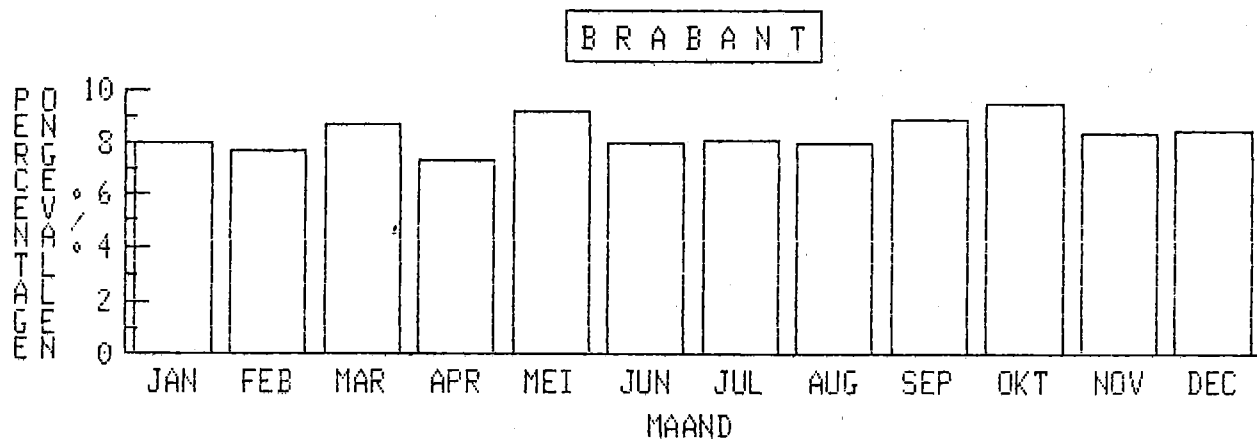
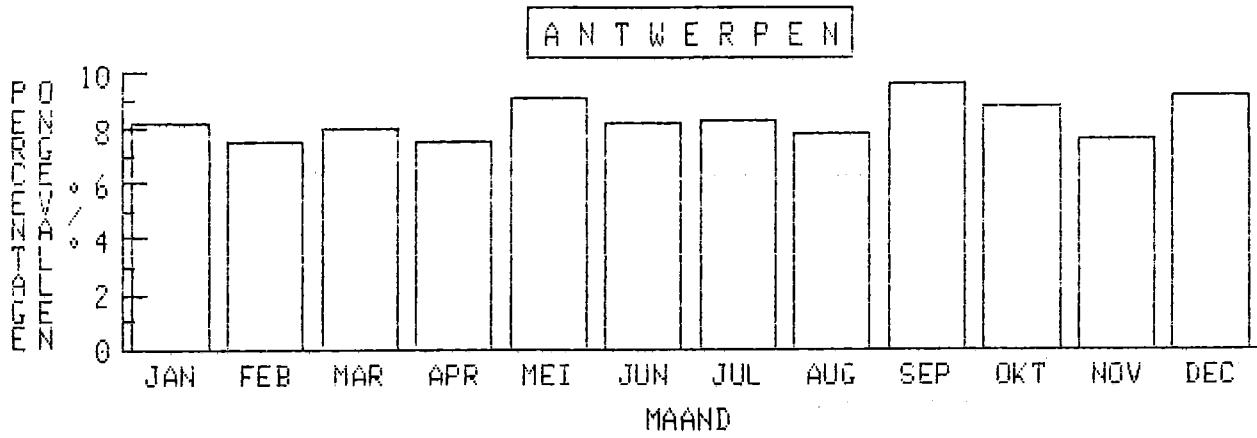

JAAR 1988

INDELING VAN DE VERKEERSONGEVALLEN PER PROVINCIE EN PER MAAND (VERVOLG)

O O S T - V L A A N D E R E N

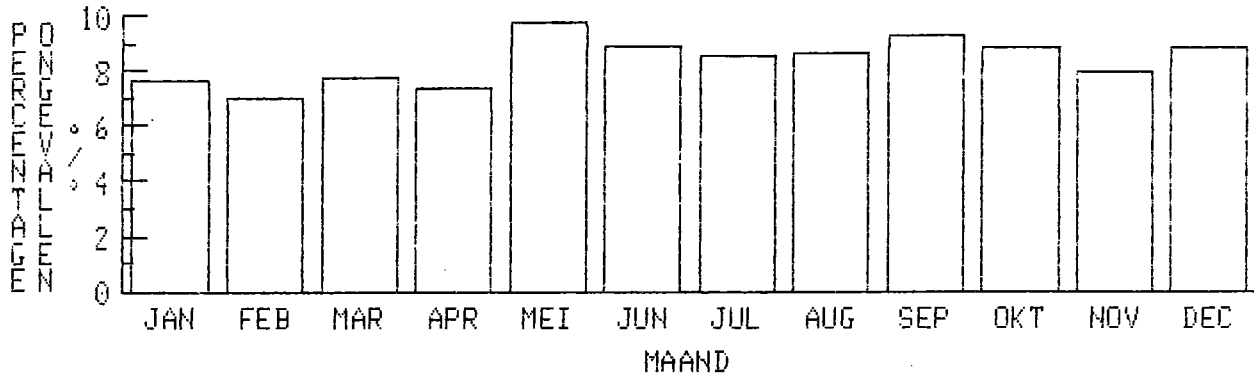

H E N E G O U W E N

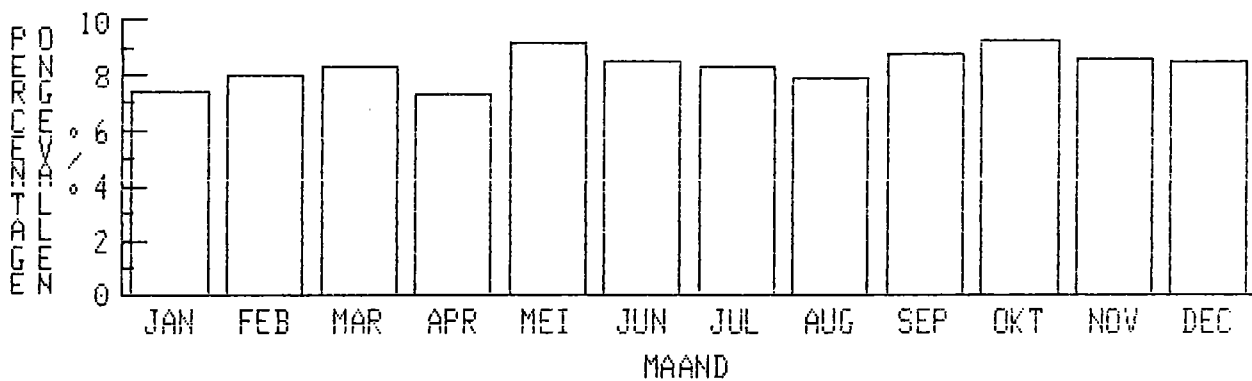

L U I K

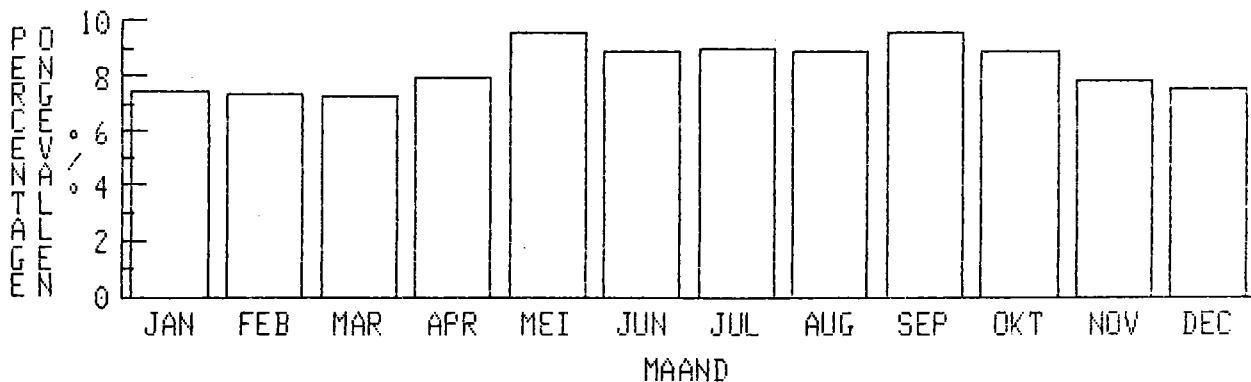

JAAR 1988

INDELING VAN DE VERKEERSONGEVALLEN PER PROVINCIE EN PER MAAND (VERVOLG)

L I M B U R G

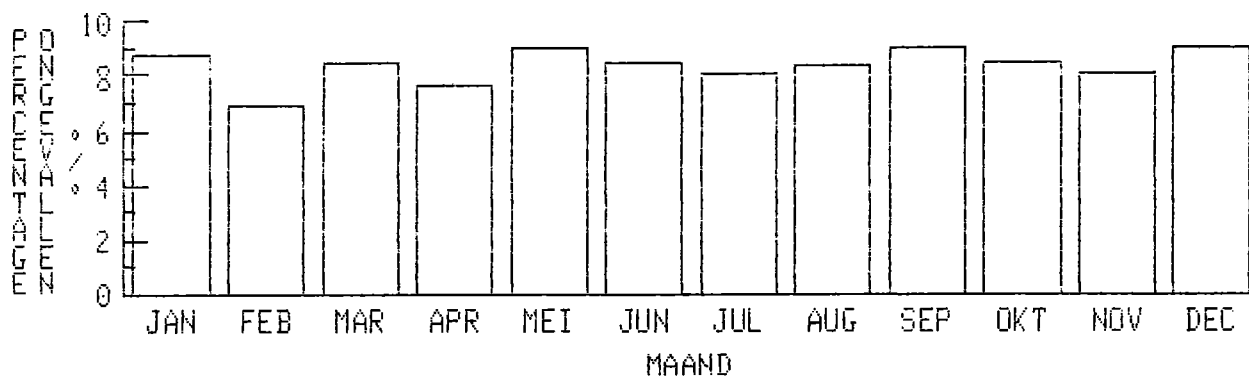

L U X E M B U R G

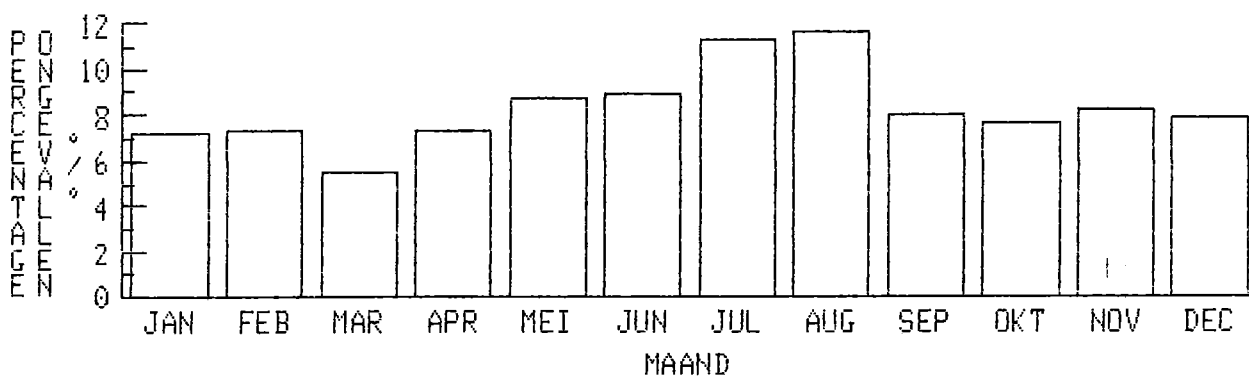

N A M E N

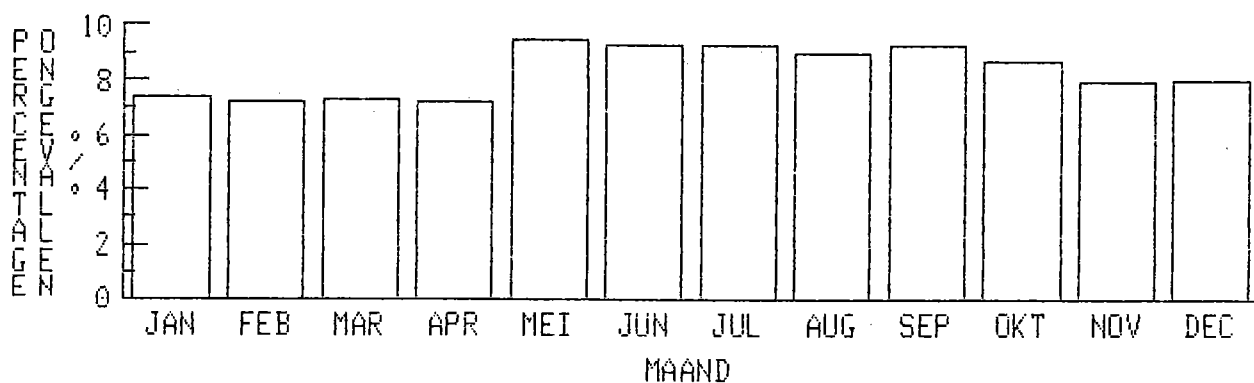

JAAR 1988

INDELING VAN DE VERKEERSONGEVALLLEN PER MAAND

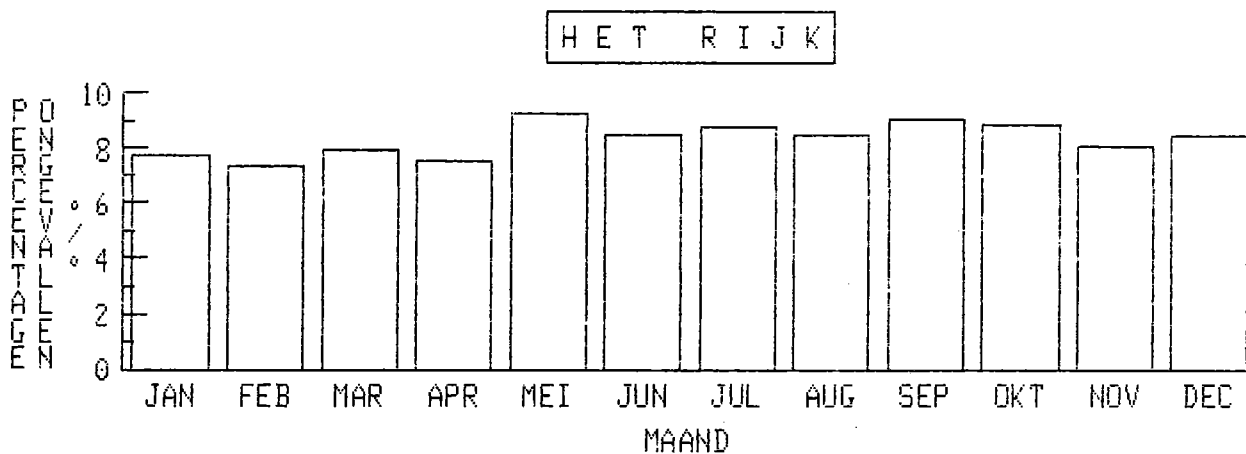

INDELING VAN DE ONGEVALLLEN PER GEWEST

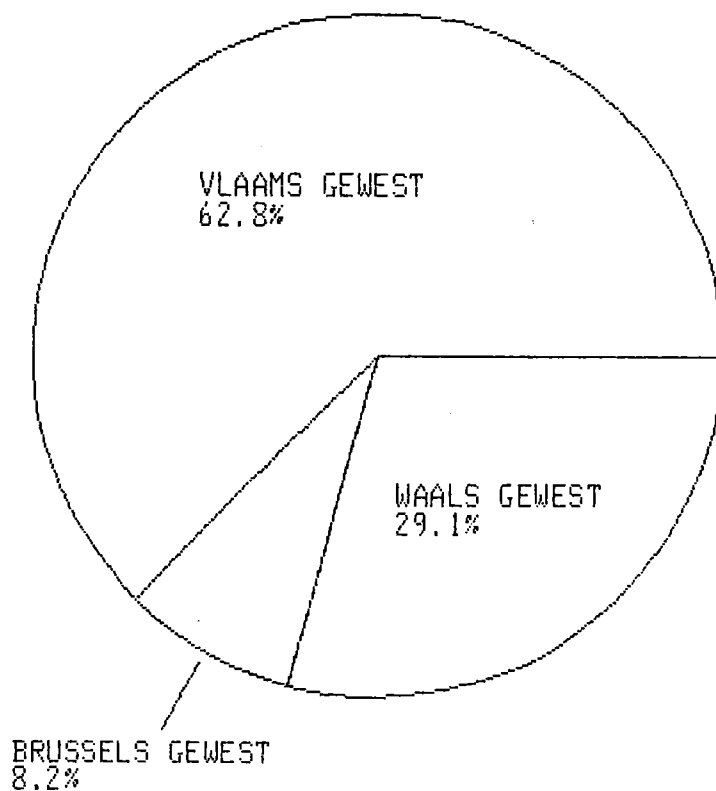

JAAR 1988

INDELING VOLGENS DE AARD VAN DE WEGGEBRUIKER

GEDODE, DODELIJK
EN ERNSTIG GEWONDE
WEGGEBRUIKERS

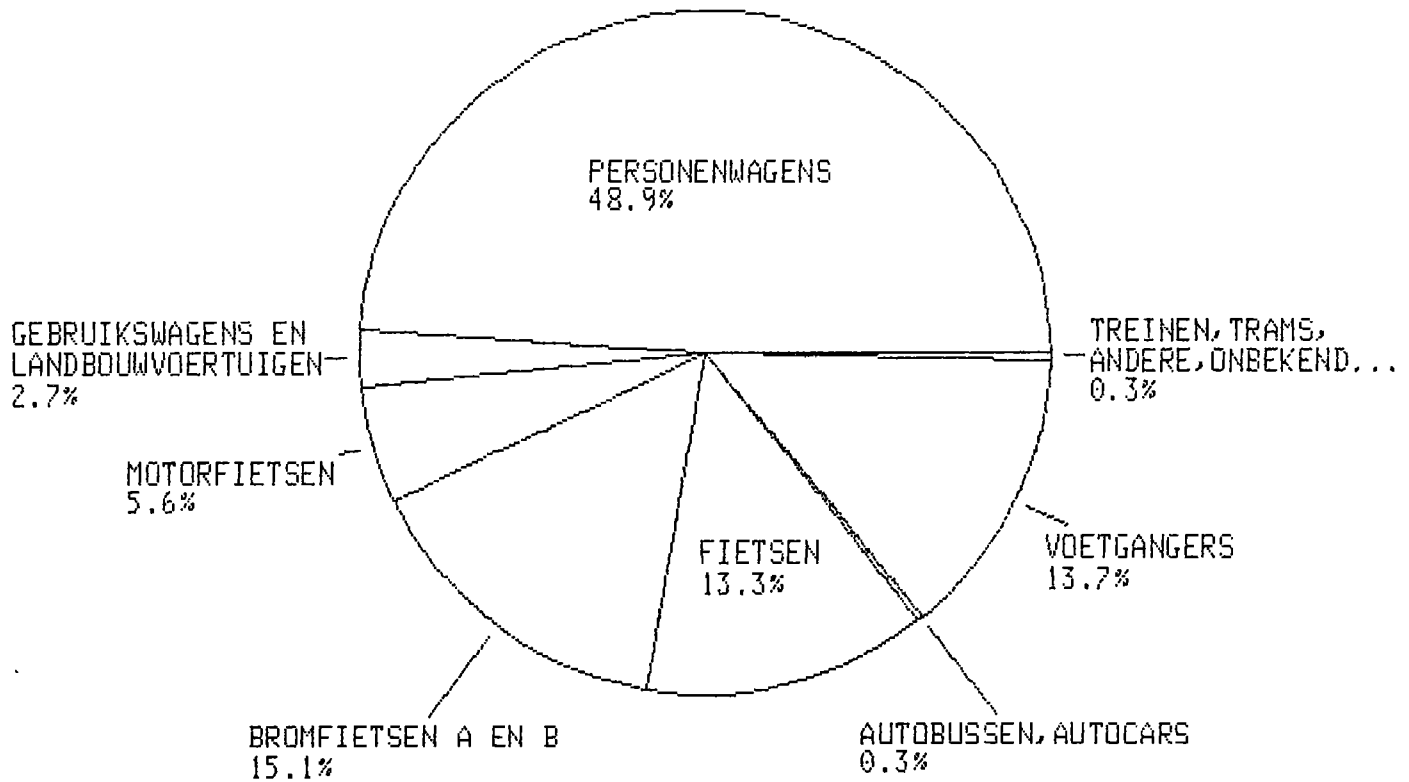

JAAR 1988

INDELING VOLGENS DE LEEFTIJDSCLASSE

1. GEDODE, DODELIJK
EN ERNSTIG GEWONDE
WEGGEBRUIKERS

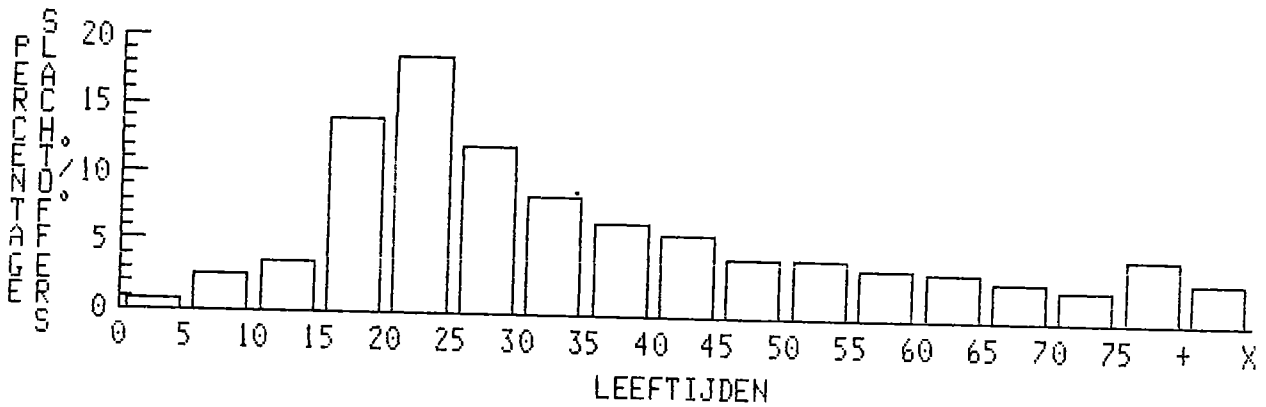

2. GEDODE, DODELIJK
EN ERNSTIG GEWONDE
BESTUURDERS VAN PERSONENWAGENS

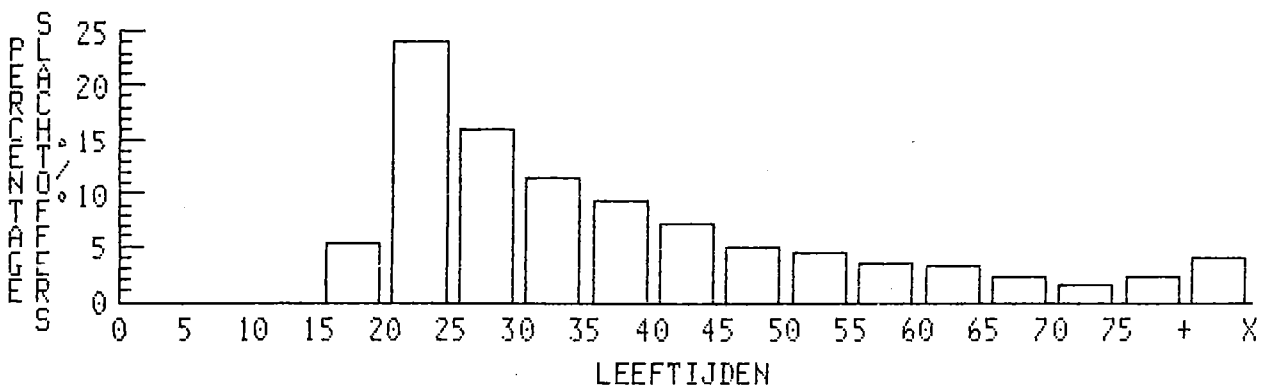

JAAR 1988

INDELING VOLGENS DE LEEFTIJDSCLASSE (VERVOLG)

3. GEDODE, DODELIJK
EN ERNSTIG GEWONDE
MOTORRIJDERS

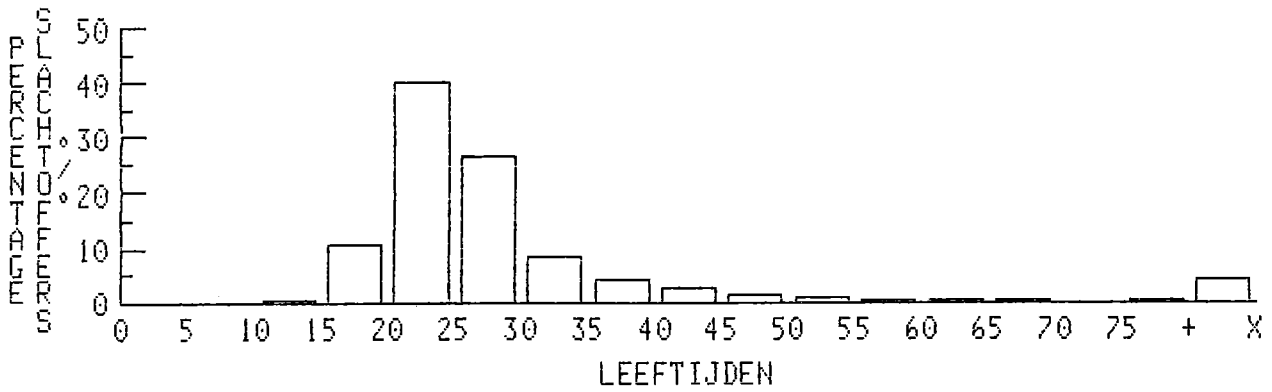

4. GEDODE, DODELIJK
EN ERNSTIG GEWONDE
BROMFIETSERS

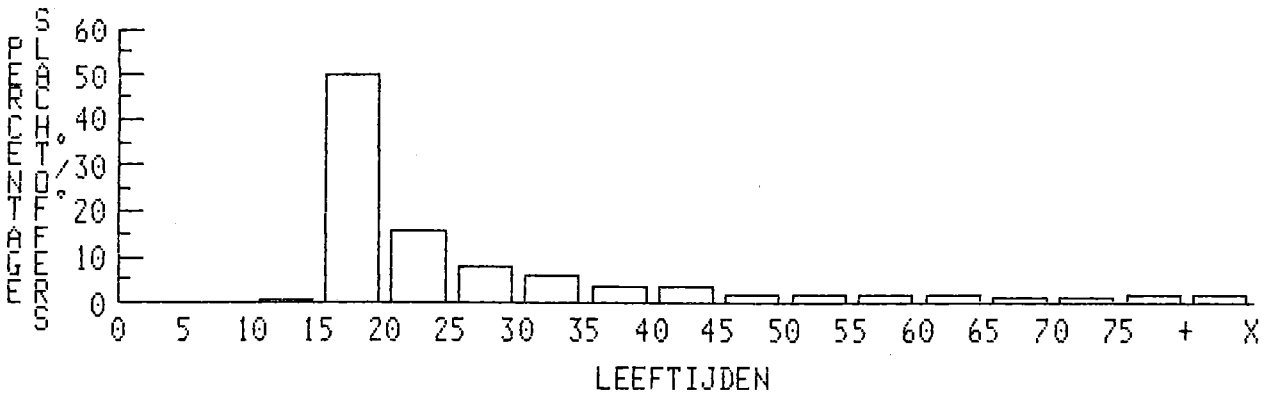

JAAR 1988

INDELING VOLGENS DE LEEFTIJD SKLASSE (VERVOLG)

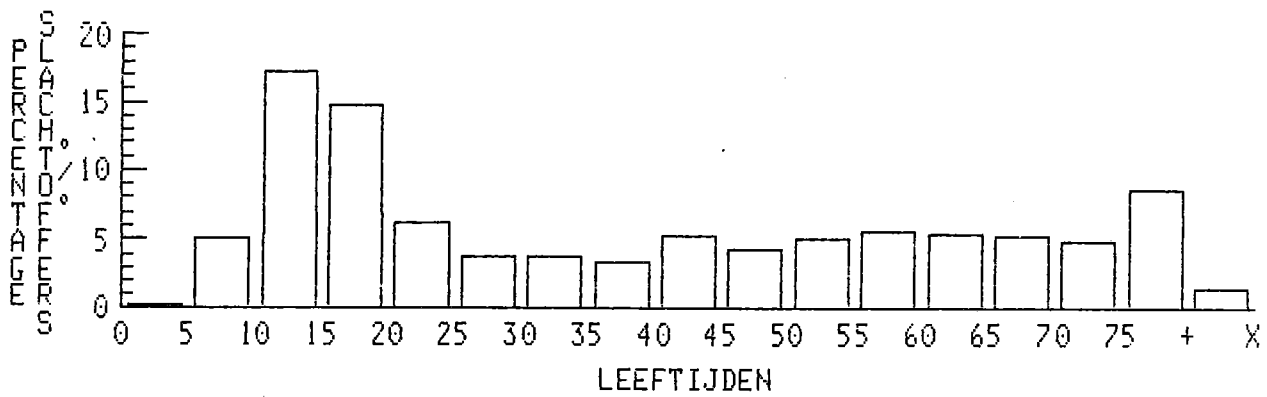
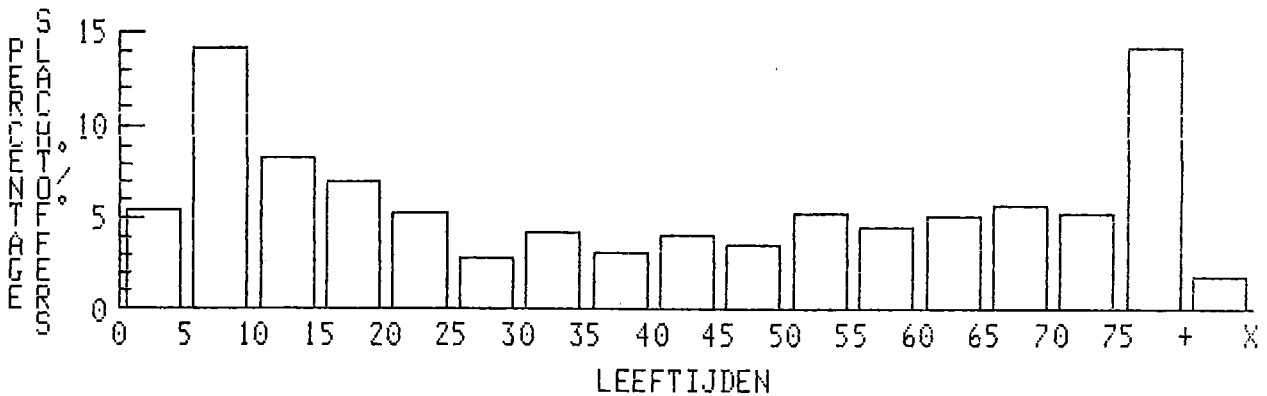
5. GEDODE, DODELIJK
EN ERNSTIG GEWONDE
FIETSERS6. GEDODE, DODELIJK
EN ERNSTIG GEWONDE
VOETGANGERS

Tabel 1. - AANTAL ONGEVALLEN - PERIODE 1973 - 1988

Jaar	Totaal aantal ongevallen			Ongevallen met doden			Ongevallen met dodelijk gewonden		
	Aantal	Vermeerdering of vermindering t.o.v. vorig jaar		Aantal	Vermeerdering of vermindering t.o.v. vorig jaar		Aantal	Vermeerdering of vermindering t.o.v. vorig jaar	
		Aantal	%		Aantal	%		Aantal	%
1973	66 427	- 9 456	-12	1 674	+ 8	+ 0,5	984		
1974	63 539	- 2 888	- 4	1 574	- 100	- 6	819	- 165	- 17
1975	60 376	- 3 163	- 5	1 460	- 114	- 7	701	- 118	- 14
1976	62 548	+ 2 172	+ 4	1 536	+ 76	+ 5	728	+ 27	+ 4
1977	63 123	+ 575	+ 1	1 597	+ 61	+ 4	701	- 27	- 4
1978	63 814	+ 691	+ 1	1 644	+ 47	+ 3	728	+ 27	+ 4
1979	60 212	- 3 602	- 6	1 572	- 72	- 4	544	- 184	- 25
1980	60 758	+ 546	+ 0,9	1 616	+ 44	+ 3	557	+ 13	+ 2
1981	59 024	- 1 734	- 3	1 564	- 52	- 3	454	- 103	- 18
1982	57 407	- 1 617	- 3	1 464	- 100	- 6	406	- 48	- 11
1983	58 778	+ 1 371	+ 2	1 479	+ 15	+ 1	412	+ 6	+ 1
1984	58 659	- 119	- 0,2	1 369	- 110	- 7	363	- 49	- 12
1985	54 826	- 3 833	- 7	1 308	- 61	- 4	352	- 11	- 3
1986	58 515	+ 3 689	+ 7	1 456	+ 148	+ 11	330	- 22	- 6
1987	59 669	+ 1 154	+ 2	1 390	- 66	- 5	380	+ 50	+ 15
1988	61 756	+ 2 087	+ 3	1 432	+ 42	+ 3	339	- 41	- 11

Tabel 1.- (vervolg)

Jaar	Ongevallen met ernstig gewonden				Ongevallen met licht gewonden				
	Aantal	Vermeerdering of vermindering t.o.v. vorig jaar		Aantal	Vermeerdering of vermindering t.o.v. vorig jaar		Aantal	Vermeerdering of vermindering t.o.v. vorig jaar	
		Aantal	%		Aantal	%		Aantal	%
1973	17 272	- 2 459	- 12	46 497	- 7 989	- 15			
1974	16 506	- 766	- 4	44 640	- 1 857	- 4			
1975	15 792	- 714	- 4	42 423	- 2 217	- 5			
1976	16 057	+ 265	+ 2	44 227	+ 1 804	+ 4			
1977	15 830	- 227	- 1	44 995	+ 768	+ 2			
1978	16 645	+ 815	+ 5	44 797	- 198	- 0,4			
1979	15 750	- 895	- 5	42 346	- 2 451	- 5			
1980	15 915	+ 165	+ 1	42 670	+ 324	+ 1			
1981	15 091	- 824	- 5	41 915	- 755	- 2			
1982	14 601	- 490	- 3	40 936	- 979	- 2			
1983	14 864	+ 263	+ 2	42 023	+ 1 087	+ 3			
1984	14 471	- 393	- 3	42 456	+ 433	+ 1			
1985	13 287	- 1 184	- 8	39 879	- 2 577	- 6			
1986	13 764	+ 477	+ 4	42 965	+ 3 086	+ 8			
1987	13 809	+ 45	+ 0,3	44 090	+ 1 125	+ 3			
1988	14 029	+ 220	+ 2	45 956	+ 1 866	+ 4			

Tabel 2. - AANTAL SLACHTOFFERS - PERIODE 1973 - 1988

Jaar	Doden			Dodelijk gewonden			Ernstig gewonden			Licht gewonden		
	Aantal	Vermeerdering of vermindering t.o.v. vorig jaar		Aantal	Vermeerdering of vermindering t.o.v. vorig jaar		Aantal	Vermeerdering of vermindering t.o.v. vorig jaar		Aantal	Vermeerdering of vermindering t.o.v. vorig jaar	
		Aantal	%		Aantal	%		Aantal	%		Aantal	%
1973	1 866	+ 37	+ 2	1 049			22 194	- 2 688	- 11	72 551	- 7 276	- 9
1974	1 779	- 87	- 5	886	- 163	- 16	20 654	- 1 540	- 7	67 167	- 5 384	- 7
1975	1 589	- 190	- 11	757	- 129	- 15	19 389	- 1 265	- 6	62 743	- 4 424	- 7
1976	1 712	+ 123	+ 8	776	+ 19	+ 3	19 813	+ 424	+ 2	64 250	+ 1 507	+ 2
1977	1 758	+ 46	+ 3	764	- 12	- 2	19 764	- 49	- 0.2	66 054	+ 1 804	+ 3
1978	1 811	+ 53	+ 3	778	+ 14	+ 2	20 911	+ 1 147	+ 6	66 363	+ 309	+ 0.5
1979	1 745	- 66	- 4	581	- 197	- 25	19 803	- 1 108	- 5	61 976	- 4 387	- 7
1980	1 790	+ 45	+ 3	606	+ 25	+ 4	19 929	+ 126	+ 1	62 375	+ 399	+ 1
1981	1 734	- 56	- 3	482	- 124	- 20	18 975	- 954	- 5	60 613	- 1 762	- 3
1982	1 628	- 106	- 6	436	- 46	- 10	18 313	- 662	- 3	59 380	- 1 233	- 2
1983	1 653	+ 25	+ 2	437	+ 1	+ 0.2	18 603	+ 290	+ 2	60 794	+ 1 414	+ 2
1984	1 506	- 147	- 9	387	- 50	- 11	18 019	- 584	- 3	61 659	+ 865	+ 1
1985	1 431	- 75	- 5	370	- 17	- 4	16 732	- 1 287	- 7	57 782	- 3 877	- 6
1986	1 596	+ 165	+ 12	355	- 15	- 4	17 239	+ 507	+ 3	62 622	+ 4 840	+ 8
1987	1 518	- 78	- 5	404	+ 49	+ 14	17 361	+ 122	+ 1	64 573	+ 1 951	+ 3
1988	1 606	+ 88	+ 6	361	- 43	- 11	17 604	- 243	+ 1	67 247	+ 2 674	+ 4

Tabel 3.- AANTAL SLACHTOFFERS PER 1 000 ONGEVALLEN - PERIODE 1973 - 1988

Jaar	Aantal doden per 1 000 ongevallen	Aantal dodelijk gewonden per 1 000 ongevallen	Aantal ernstig gewonden per 1 000 ongevallen	Aantal licht gewonden per 1 000 ongevallen
1973	28	15,8	334	1 092
1974	28	13,9	325	1 057
1975	26	12,5	321	1 039
1976	27	12,4	317	1 027
1977	28	12,1	313	1 046
1978	28	12,2	328	1 040
1979	29	9,7	329	1 029
1980	29	9,9	328	1 027
1981	29	8,2	321	1 027
1982	28	7,6	319	1 034
1983	28	7,4	316	1 034
1984	26	6,6	307	1 051
1985	26	6,7	305	1 054
1986	27	6,1	295	1 070
1987	25	6,8	291	1 082
1988	26	5,8	285	1 089

Tabel 4.- DAGGEMIDDELTE VAN HET AANTAL ONGEVALLEN EN HET AANTAL SLACHTOFFERS - PERIODE 1973 - 1988

Jaar	Aantal ongevallen	Doden	Dodelijk gewonden	Ernstig gewonden	Licht gewonden
1973	182	5.1	2.8	61	199
1974	174	4.9	2.4	56	184
1975	165	4.4	2.1	53	172
1976	171	4.7	2.1	54	176
1977	173	4.8	2.1	54	181
1978	175	5	2.1	57	182
1979	165	5	1.6	54	170
1980	166	5	1.7	55	171
1981	162	5	1.3	52	166
1982	157	4	1.2	50	163
1983	161	5	1.2	51	167
1984	161	4	1.1	49	169
1985	150	4	1.0	46	158
1986	160	4	1.0	47	172
1987	163	4	1.1	48	177
1988	168	4	1.0	48	184

Tabel 5. - AANTAL ONGEVALLEN EN AANTAL SLACHTOFFERS PER PROVINCIE EN IN DE VIJF GROTE CENTRA
PERIODE 1983-1988

	Aantal ongevallen						Aantal doden					
	1983	1984	1985	1986	1987	1988	1983	1984	1985	1986	1987	1988
Antwerpen	10 184	10 276	9 572	9 933	10 041	10 389	251	226	225	203	230	202
Vlaams Brabant	5 084	5 043	4 818	5 119	5 370	5 479	160	145	123	157	139	184
Limburg	4 866	4 787	4 415	4 758	4 941	5 062	153	154	127	140	152	160
Oost-Vlaanderen	8 481	8 494	8 095	8 481	8 881	9 434	225	228	209	236	187	218
West-Vlaanderen	7 453	7 567	7 157	7 603	8 080	8 388	205	174	165	205	205	205
Vlaams gewest	36 068	36 167	34 057	35 894	37 313	38 752	994	927	849	941	913	969
Waals Brabant	1 600	1 685	1 455	1 668	1 625	1 755	48	43	31	59	50	55
Henegouwen	6 810	6 540	5 847	6 598	6 466	6 708	205	171	192	183	186	199
Luik	5 532	5 370	5 250	5 661	5 514	5 644	144	139	125	149	149	167
Luxemburg	1 395	1 405	1 422	1 399	1 503	1 446	81	63	82	74	75	62
Namen	2 393	2 362	2 257	2 368	2 460	2 406	116	107	100	138	97	101
Waals gewest	17 730	17 362	16 231	17 694	17 568	17 959	594	523	530	603	557	584
Brussels gewest	4 980	5 130	4 538	4 927	4 788	5 045	65	56	52	52	48	53
Het Rijk	58 778	58 659	54 826	58 515	59 669	61 756	1 653	1 506	1 431	1 596	1 518	1 606
GROTE CENTRA (1)												
Brussel	4 980	5 130	4 538	4 927	4 788	5 045	65	56	52	52	48	53
Antwerpen	3 620	3 536	3 187	3 386	3 226	3 159	46	46	49	32	36	30
Gent	2 072	2 056	1 951	2 037	2 117	2 175	36	29	35	29	20	33
Charleroi	1 224	1 149	935	1 242	1 307	1 198	25	20	24	17	21	19
Luik	1 510	1 472	1 522	1 584	1 446	1 343	7	14	16	7	12	14
De 5 grote centra	13 406	13 343	12 133	13 176	12 884	12 920	179	165	176	137	137	149

(1) Samenstelling van de grote centra:

Brussel : Anderlecht, Oudergem, Brussel, Etterbeek, Evere, Vorst, Ganshoren, Elsene, Jette, Koekelberg, Sint-Jans-Molenbeek, Sint-Gillis, Sint-Joost-ten Node, Schaarbeek, Sint-Agatha-Berchem, Ukkel, Watermaal-Bosvoorde, Sint-Lambrechts-Woluwe, Sint-Pieters-Woluwe.

Antwerpen : Antwerpen.

Gent : Gent.

Charleroi : Charleroi.

Luik : Luik.

Tabel 5. - (vervolg) AANTAL ONGEVALLEN EN AANTAL SLACHTOFFERS PER PROVINCIE EN IN DE VIJF GROTE CENTRA
- PERIODE 1983-1988.

	Aantal dodelijk gewonden						Aantal ernstig gewonden					
	1983	1984	1985	1986	1987	1988	1983	1984	1985	1986	1987	1988
Antwerpen	72	53	49	46	60	63	3 290	3 056	2 984	2 948	2 908	2 918
Vlaams Brabant	42	45	25	25	28	23	1 497	1 517	1 424	1 363	1 269	1 284
Limburg	23	33	33	28	23	26	1 922	1 816	1 629	1 679	1 656	1 638
Oost-Vlaanderen	66	64	63	54	62	38	2 229	2 259	2 223	2 206	2 300	2 455
West-Vlaanderen	51	41	45	46	51	38	2 329	2 160	1 985	2 265	2 352	2 345
Vlaams gewest	254	236	215	199	224	188	11 267	10 808	10 245	10 461	10 485	10 640
WaaIs Brabant	10	9	7	13	9	16	522	594	444	521	436	475
Henegouwen	55	50	33	48	44	50	2 811	2 612	2 313	2 408	2 517	2 562
Luik	53	43	49	41	62	58	1 783	1 759	1 574	1 662	1 681	1 690
Luxemburg	15	16	21	13	18	11	717	693	731	732	712	652
Namen	24	13	20	18	12	11	1 028	1 036	1 004	998	1 026	1 033
WaaIs gewest	157	131	130	133	145	146	6 861	6 694	6 066	6 321	6 372	6 412
Brussels gewest	26	20	25	23	35	27	475	517	421	457	504	552
Het Rijk	437	387	370	355	404	361	18 603	18 019	16 732	17 239	17 361	17 604
GROTE CENTRA (1)												
Brussel	26	20	25	23	35	27	475	517	421	457	504	552
Antwerpen	20	20	14	17	13	20	707	660	640	668	610	582
Gent	15	11	9	7	21	7	380	290	258	294	318	343
Charleroi	13	8	5	4	5	7	514	429	321	329	425	356
Luik	23	23	16	18	28	28	234	201	177	198	223	220
De 5 grote centra	97	82	69	69	102	89	2 310	2 097	1 817	1 946	2 080	2 053

(1) Samenstelling van de grote centra:

Brussel : Anderlecht, Oudergem, Brussel, Etterbeek, Evere, Vorst, Ganshoren, Elsene, Jette, Koekelberg, Sint-Jans-Molenbeek, Sint-Gillis, Sint-Joost-ten-Node, Schaarbeek, Sint-Agatha-Berchem, Ukkel, Watermaal-Bosvoorde, Sint-Lambrechts-Woluwe, Sint-Pieters-Woluwe.

Antwerpen : Antwerpen.

Gent : Gent.

Charleroi : Charleroi.

Luik : Luik.

Tabel 5. - (vervolg) AANTAL ONGEVALLEN EN AANTAL SLACHTOFFERS PER PROVINCIE EN IN DE VIJF GROTE CENTRA
- PERIODE 1983 - 1988.

	Aantal licht gewonden						Totaal aantal slachtoffers					
	1983	1984	1985	1986	1987	1988	1983	1984	1985	1986	1987	1988
Antwerpen	10 321	10 708	9 880	10 407	10 694	11 170	13 934	14 043	13 138	13 604	13 892	14 353
Vlaams Brab.	5 557	5 492	5 179	5 686	6 241	6 374	7 256	7 199	6 751	7 231	7 677	7 865
Limburg	4 979	5 030	4 679	5 188	5 477	5 766	7 077	7 033	6 468	7 035	7 308	7 590
O.-Vlaanderen	8 812	8 816	8 411	9 021	9 507	10 074	11 332	11 367	10 906	11 517	12 056	12 785
W.-Vlaanderen	7 541	7 804	7 365	7 761	8 221	8 777	10 126	10 179	9 560	10 277	10 829	11 365
Vl. Gewest	37 210	37 850	35 514	38 063	40 140	42 161	49 725	49 821	46 823	49 664	51 762	53 958
Waals Brab.	1 702	1 810	1 613	1 816	1 887	1 990	2 282	2 456	2 095	2 409	2 382	2 536
Henegouwen	6 679	6 451	5 887	6 801	6 657	6 852	9 750	9 284	8 425	9 440	9 404	9 663
Luik	5 763	5 726	5 743	6 258	6 001	6 110	7 743	7 667	7 491	8 110	7 893	8 025
Luxemburg	1 360	1 427	1 364	1 386	1 512	1 561	2 173	2 199	2 198	2 205	2 317	2 286
Namen	2 342	2 344	2 305	2 323	2 624	2 480	3 510	3 500	3 429	3 477	3 759	3 625
Waals gewest	17 846	17 758	16 912	18 584	18 681	18 993	25 458	25 106	23 638	25 641	25 755	26 135
Brussels gew.	5 738	6 051	5 356	5 975	5 752	6 093	6 304	6 644	5 854	6 507	6 339	6 725
Het Rijk	60 794	61 659	57 782	62 622	64 573	67 247	81 487	81 571	76 315	81 812	83 856	86 818
GROTE CENTRA (1)												
Brussel	5 738	6 051	5 356	5 975	5 752	6 093	6 304	6 644	5 854	6 507	6 339	6 725
Antwerpen	3 904	3 864	3 543	3 686	3 509	3 474	4 677	4 590	4 246	4 403	4 168	4 106
Gent	2 190	2 288	2 213	2 296	2 411	2 409	2 621	2 618	2 515	2 626	2 770	2 792
Charleroi	1 211	1 179	967	1 360	1 412	1 348	1 763	1 636	1 317	1 710	1 863	1 730
Luik	1 756	1 814	1 885	1 965	1 724	1 593	2 020	2 052	2 094	2 188	1 987	1 855
De 5 grote centra	14 799	15 196	13 964	15 282	14 808	14 917	17 385	17 540	16 026	17 434	17 127	17 208

(1) Samenstelling van de grote centra:

Brussel : Anderlecht, Oudergem, Brussel, Etterbeek, Evere, Vorst, Ganshoren, Elsene, Jette, Koekelberg, Sint-Jans-Molenbeek, Sint-Gillis, Sint-Joost-ten-Node, Schaarbeek, Sint-Agatha-Berchem, Ukkel, Watermaal-Bosvoorde, Sint-Lambrechts-Woluwe, Sint-Pieters-Woluwe.

Antwerpen : Antwerpen

Gent : Gent

Charleroi : Charleroi

Luik : Luik

Tabel 6. - INDELING VAN DE ONGEVALLEN VOLGENS DE AARD VAN DE BEBOUWING LANGS DE WEG
PERIODE 1973 - 1988

Jaar	Totaal aantal ongevallen	Aantal ongevallen met				
		Doden	Dodelijk gewonden	Ernstig gewonden	Doden, dode- lijk gewon- den, ernstig gewonden	Licht gewonden
In agglomeraties (1)						
1973	43 209	710	536	9 978	11 224	31 985
1974	42 082	680	456	9 750	10 886	31 196
1975	39 681	632	382	9 166	10 180	29 501
1976	40 787	655	402	9 259	10 316	30 471
1977	40 934	683	365	9 083	10 131	30 803
1978	39 521	678	394	9 122	10 194	29 327
1979	37 026	651	298	8 583	9 532	27 494
1980	37 798	663	303	8 875	9 841	27 957
1981	36 822	627	234	8 388	9 249	27 573
1982	39 442	692	240	8 854	9 786	29 656
1983	40 051	656	246	8 974	9 876	30 175
1984	39 475	568	212	8 433	9 213	30 262
1985	36 170	535	206	7 584	8 325	27 845
1986	38 600	555	181	7 845	8 581	30 019
1987	38 913	548	220	7 733	8 501	30 412
1988	39 867	562	202	7 862	8 626	31 241

(1) Tot 1981 was het begrip agglomeratie omschreven als zijnde "gebied met aaneengesloten of onderbroken bebouwing". Vanaf 1982 gaat het om de bebouwde kommen afgebakend door de verkeerstekens F1 of F3.

Tabel 6. - INDELING VAN DE ONGEVALLEN VOLGENS DE AARD VAN DE BEBOUWING LANGS DE WEG
PERIODE 1973 - 1988 (vervolg)

Jaar	Totaal aantal ongevallen	Aantal ongevallen met				
		Doden	Dodelijk gewonden	Ernstig gewonden	Doden, Dodelijk gewonden, Ernstig gewonden	Licht gewonden

Buiten agglomeraties(1)

1973	23 218	964	448	7 294	8 706	14 512
1974	21 457	894	363	6 756	8 013	13 444
1975	20 695	828	319	6 626	7 773	12 922
1976	21 761	881	326	6 798	8 005	13 756
1977	22 189	914	336	6 747	7 997	14 192
1978	24 293	966	334	7 523	8 823	15 470
1979	23 186	921	246	7 167	8 334	14 852
1980	22 960	953	254	7 040	8 247	14 713
1981	22 202	937	220	6 703	7 860	14 342
1982	17 965	772	166	5 747	6 685	11 280
1983	18 727	823	166	5 890	6 879	11 848
1984	19 184	801	151	6 038	6 990	12 194
1985	18 656	773	146	5 703	6 622	12 034
1986	19 915	901	149	5 919	6 969	12 946
1987	20 756	842	160	6 076	7 078	13 678
1988	21 889	870	137	6 167	7 174	14 715

(1) Tot 1981 ging het om ongevallen op wegen met verspreide bebouwing of zonder bebouwing. Vanaf 1982 gaat het om ongevallen in gebieden gelegen buiten de bebouwde kommen welke afgebakend zijn met de verkeerstekens F1 en F3.

Tabel 7. - INDELING VAN DE SLACHTOFFERS VOLGENS DE AARD VAN DE BEBOUWING LANGS DE WEG
PERIODE 1973-1988

Jaar	In agglomeraties (1)					Buiten agglomeraties (2)				
	Doden	Dodelijk gewonden	Ernstig gewonden	Totaal doden, dodelijk gewonden en ernstig gewonden	Licht gewonden	Doden	Dodelijk gewonden	Ernstig gewonden	Totaal doden, dodelijk gewonden en ernstig gewonden	Licht gewonden
1973	752	559	12 055	13 366	46 550	1 114	490	10 139	11 743	26 001
1974	728	478	11 554	12 760	44 106	1 051	408	9 100	10 559	23 061
1975	661	399	10 720	11 780	40 864	928	358	8 669	9 955	21 879
1976	760	424	10 867	12 051	41 555	1 006	352	8 946	10 304	22 695
1977	722	379	10 704	11 805	42 554	1 036	385	9 060	10 481	23 500
1978	724	409	10 811	11 944	40 616	1 087	369	10 100	11 556	25 747
1979	696	314	10 215	11 225	37 835	1 049	267	9 588	10 904	24 141
1980	711	317	10 526	11 554	38 392	1 079	289	9 403	10 771	23 983
1981	676	248	10 081	11 005	37 652	1 058	234	8 894	10 186	22 961
1982	752	252	10 633	11 637	40 950	876	184	7 680	8 740	18 430
1983	709	254	10 731	11 694	41 475	944	183	7 872	8 999	19 319
1984	604	221	10 064	10 889	41 724	902	166	7 955	9 023	19 935
1985	570	212	9 094	9 876	38 252	861	158	7 638	8 657	19 530
1986	597	194	9 266	10 057	41 313	999	161	7 973	9 133	21 309
1987	584	235	9 251	10 070	41 891	934	169	8 110	9 213	22 682
1988	616	215	9 312	10 143	43 146	990	146	8 292	9 428	24 101

(1) Tot 1981 was het begrip agglomeratie omschreven als zijnde "een gebied met aaneengesloten of onderbroken bebouwing". Vanaf 1982 gaat het om bebouwde kommen afgebakend door de verkeerstekens F1 en F3.

(2) Tot 1981 ging het om ongevallen op wegen met verspreide bebouwing of zonder bebouwing. Vanaf 1982 gaat het om ongevallen in gebieden gelegen buiten de bebouwde kommen welke afgebakend zijn met de verkeerstekens F1 en F3.

Tabel 8. - INDELING VAN DE ONGEVALLLEN EN DE SLACHTOFFERS VOLGENS DE MAAND VAN HET ONGEVAL
PERIODE 1984 - 1988

Maand	Aantal ongevallen					Totaal aantal slachtoffers				
	1984	1985	1986	1987	1988	1984	1985	1986	1987	1988
Januari	4 915	3 129	4 488	4 470	4 750	6 812	4 367	6 151	6 315	6 650
Februari	3 967	3 623	3 356	3 924	4 522	5 361	5 060	4 746	5 472	6 321
Maart	4 612	4 111	4 513	4 427	4 908	6 472	5 791	6 384	6 116	6 856
April	4 570	4 574	4 433	4 578	4 652	6 237	6 349	6 184	6 422	6 502
Mei	5 048	4 814	5 420	5 137	5 728	6 920	6 567	7 535	7 235	7 974
Juni	5 148	5 247	5 366	5 470	5 219	7 142	7 229	7 454	7 677	7 156
Juli	4 444	4 820	4 749	5 143	5 393	6 408	6 935	6 818	7 267	7 875
Augustus	4 869	4 921	4 855	5 238	5 245	7 016	7 082	6 998	7 565	7 527
September	5 374	4 977	5 232	5 235	5 622	7 474	6 883	7 244	7 247	7 880
Oktober	5 559	5 065	5 693	5 894	5 502	7 541	6 809	7 778	8 344	7 713
November	5 132	5 035	5 352	5 495	4 985	7 178	6 943	7 531	7 813	7 030
December	5 021	4 510	5 058	4 658	5 230	7 010	6 300	6 989	6 383	7 334
TOTAAL	58 659	54 826	58 515	59 669	61 756	81 571	76 315	81 812	83 856	86 818

Tabel 8. - (vervolg)

Maand	Aantal slachtoffers									
	Dodan					Dodelijk gewonden				
	1984	1985	1986	1987	1988	1984	1985	1986	1987	1988
Januari	151	58	140	107	117	46	12	41	42	34
Februari	93	95	100	110	108	21	22	22	22	43
Maart	111	112	119	102	111	23	30	22	33	23
April	121	117	118	114	132	28	25	33	26	28
Mei	107	114	123	122	154	36	30	27	48	26
Juni	145	121	117	116	133	34	35	29	32	30
Juli	114	133	151	133	131	28	43	25	30	31
Augustus	128	154	156	154	170	30	27	31	38	36
September	114	134	137	123	146	32	35	32	30	32
Oktober	133	116	145	178	145	41	35	32	37	34
November	155	136	144	134	120	36	40	31	40	24
December	134	141	146	125	139	32	36	30	26	20
TOTAAL	1 506	1 431	1 596	1 518	1 606	387	370	355	404	361

Tabel 8. - (vervolg)

Maand	Aantal slachtoffers									
	Ernstig gewonden					Licht gewonden				
	1984	1985	1986	1987	1988	1984	1985	1986	1987	1988
Januari	1 516	975	1 272	1 255	1 334	5 099	3 322	4 698	4 911	5 165
Februari	1 211	1 079	1 047	1 123	1 231	4 036	3 864	3 577	4 217	4 939
Maart	1 417	1 221	1 397	1 271	1 240	4 921	4 428	4 846	4 710	5 482
April	1 389	1 344	1 241	1 351	1 333	4 699	4 863	4 792	4 931	5 009
Mei	1 506	1 472	1 563	1 573	1 635	5 271	4 951	5 822	5 492	6 159
Juni	1 664	1 612	1 674	1 554	1 524	5 299	5 461	5 634	5 975	5 469
Juli	1 394	1 631	1 512	1 520	1 617	4 872	5 128	5 130	5 584	6 096
Augustus	1 600	1 546	1 531	1 653	1 583	5 258	5 355	5 280	5 720	5 738
September	1 580	1 523	1 481	1 523	1 642	5 748	5 191	5 594	5 571	6 060
Oktober	1 649	1 478	1 534	1 658	1 576	5 718	5 180	6 067	6 471	5 958
November	1 554	1 484	1 538	1 618	1 415	5 433	5 283	5 818	6 021	5 471
December	1 539	1 367	1 449	1 262	1 474	5 305	4 756	5 364	4 970	5 701
TOTAAL	18 019	16 732	17 239	17 361	17 604	61 659	57 782	62 622	64 573	67 247

Tabel 9. - INDELING VAN DE ONGEVALLLEN EN VAN DE SLACHTOFFERS VOLGENS DE DAG IN DE WEEK - PERIODE 1984-1988

Dag	Aantal ongevallen					Totaal aantal slachtoffers				
	1984	1985	1986	1987	1988	1984	1985	1986	1987	1988
maandag	8 153	7 207	8 076	8 237	8 325	10 901	9 604	11 011	11 141	11 248
dinsdag	7 431	7 322	7 537	7 653	8 033	9 646	9 640	9 901	10 130	10 626
woensdag	7 877	7 683	8 423	8 233	8 924	10 395	10 247	11 252	11 050	12 002
donderdag	7 917	7 560	7 559	8 408	8 259	10 507	9 900	10 065	11 347	11 053
vrijdag	9 546	8 680	9 324	9 663	10 406	12 784	11 766	12 491	13 149	14 410
zaterdag	8 881	8 478	9 228	8 779	9 292	13 181	12 455	13 711	12 969	13 897
zondag	8 853	7 896	8 368	8 696	8 517	14 156	12 703	13 381	14 070	13 582
onbekend	1	-	-	-	-	1	-	-	-	-
TOTAAL	58 659	54 826	58 515	59 669	61 756	81 571	76 315	81 812	83 856	86 818

Tabel 9. - (vervolg)

Dag	Aantal slachtoffers									
	Dodren					Dodelijk gewonden				
	1984	1985	1986	1987	1988	1984	1985	1986	1987	1988
maandag	201	174	211	143	198	45	53	37	58	44
dinsdag	144	160	172	177	167	43	45	42	51	47
woensdag	171	176	162	176	178	51	57	54	49	63
donderdag	189	143	177	193	171	56	49	48	53	45
vrijdag	230	228	239	214	249	64	61	53	68	52
zaterdag	232	247	313	265	326	57	51	63	54	54
zondag	339	303	322	350	317	71	54	58	71	56
onbekend	-	-	-	-	-	-	-	-	-	-
TOTAAL	1 506	1 431	1 596	1 518	1 606	387	370	355	404	361

Tabel 9. - (vervolg)

Dag	Aantal slachtoffers									
	Ernstig gewonden					Licht gewonden				
	1984	1985	1986	1987	1988	1984	1985	1986	1987	1988
maandag	2 216	2 010	2 266	2 212	2 210	8 439	7 367	8 497	8 728	8 796
dinsdag	1 954	2 059	1 928	1 871	2 003	7 505	7 376	7 759	8 031	8 409
woensdag	2 156	2 008	2 175	2 190	2 215	8 017	8 006	8 861	8 635	9 546
donderdag	2 203	2 033	1 929	2 149	2 149	8 059	7 675	7 911	8 952	8 688
vrijdag	2 661	2 477	2 471	2 557	2 741	9 829	9 000	9 728	10 310	11 368
zaterdag	3 113	2 758	3 036	2 901	3 037	9 779	9 399	10 299	9 749	10 480
zondag	3 716	3 387	3 434	3 481	3 249	10 030	8 959	9 567	10 168	9 960
onbekend	-	-	-	-	-	1	-	-	-	-
TOTAAL	18 019	16 732	17 239	17 361	17 604	61 659	57 782	62 622	64 573	67 247

Tabel 10. - INDELING VAN DE ONGEVALLEN EN DE SLACHTOFFERS VOLGENS HET UUR VAN DE DAG - PERIODE 1984-1988

Uren	Aantal ongevallen					Totaal aantal slachtoffers				
	1984	1985	1986	1987	1988	1984	1985	1986	1987	1988
Tussen 0 en 1 u	1 370	1 280	1 299	1 341	1 344	2 080	1 890	1 997	2 020	2 102
Tussen 1 en 2 u	1 439	1 297	1 438	1 362	1 299	2 184	2 027	2 188	2 081	1 952
Tussen 2 en 3 u	1 170	1 132	1 193	1 218	1 126	1 825	1 717	1 851	1 843	1 688
Tussen 3 en 4 u	1 037	915	1 007	1 006	976	1 538	1 373	1 531	1 479	1 540
Tussen 4 en 5 u	765	769	807	842	779	1 120	1 142	1 163	1 257	1 154
Tussen 5 en 6 u	745	684	738	775	794	1 014	949	1 022	1 075	1 109
Tussen 6 en 7 u	778	767	902	865	902	1 040	1 097	1 255	1 152	1 201
Tussen 7 en 8 u	1 869	1 694	1 967	1 995	2 218	2 468	2 240	2 607	2 671	2 920
Tussen 8 en 9 u	2 576	2 495	2 700	2 793	3 030	3 298	3 246	3 461	3 684	3 960
Tussen 9 en 10 u	1 867	2 028	2 004	2 065	2 102	2 456	2 676	2 620	2 760	2 799
Tussen 10 en 11 u	2 500	2 449	2 476	2 564	2 704	3 325	3 213	3 313	3 414	3 653
Tussen 11 en 12 u	2 824	2 675	2 811	2 903	3 007	3 734	3 524	3 673	3 888	4 060
Tussen 12 en 13 u	2 977	2 877	2 954	3 133	3 237	3 939	3 775	3 924	4 085	4 328
Tussen 13 en 14 u	2 901	2 771	2 936	2 950	3 132	3 907	3 778	4 119	4 010	4 284
Tussen 14 en 15 u	3 565	3 316	3 579	3 529	3 733	4 941	4 564	5 048	4 964	5 263
Tussen 15 en 16 u	3 595	3 468	3 603	3 785	3 898	4 946	4 783	4 887	5 237	5 518
Tussen 16 en 17 u	4 979	4 494	4 733	4 825	5 196	6 778	5 969	6 492	6 715	7 228
Tussen 17 en 18 u	5 338	4 829	5 132	5 234	5 531	7 273	6 584	6 948	7 238	7 719
Tussen 18 en 19 u	4 619	4 169	4 495	4 507	4 812	6 358	5 926	6 281	6 378	6 787
Tussen 19 en 20 u	3 530	3 270	3 511	3 618	3 626	5 198	4 881	5 096	5 345	5 227
Tussen 20 en 21 u	2 553	2 413	2 606	2 725	2 747	3 755	3 539	3 907	4 017	4 071
Tussen 21 en 22 u	1 992	1 849	1 999	2 041	2 083	2 962	2 710	2 943	3 003	3 080
Tussen 22 en 23 u	1 844	1 611	1 809	1 792	1 779	2 748	2 406	2 717	2 784	2 656
Tussen 23 en 24 u	1 695	1 529	1 664	1 716	1 608	2 533	2 259	2 561	2 644	2 386
Onbekend	131	45	152	85	93	151	47	208	112	133
TOTAAL	58 659	54 826	58 515	59 669	61 756	81 571	76 315	81 812	83 856	86 818

Uren	Aantal doden					Aantal dodelijk gewonden				
	1984	1985	1986	1987	1988	1984	1985	1986	1987	1988
Tussen 0 en 1 u	61	57	71	68	100	9	8	5	13	11
Tussen 1 en 2 u	62	72	80	97	82	12	14	5	10	15
Tussen 2 en 3 u	66	57	73	78	58	16	6	11	14	10
Tussen 3 en 4 u	54	57	73	61	68	7	5	13	16	9
Tussen 4 en 5 u	50	49	53	50	55	9	5	7	7	7
Tussen 5 en 6 u	44	34	53	49	59	6	3	4	5	5
Tussen 6 en 7 u	42	42	43	35	39	9	4	8	7	7
Tussen 7 en 8 u	40	41	51	45	44	10	12	5	7	6
Tussen 8 en 9 u	39	47	56	39	50	18	11	10	12	17
Tussen 9 en 10 u	42	46	28	34	53	8	13	13	16	8
Tussen 10 en 11 u	43	43	38	39	44	23	22	11	24	18
Tussen 11 en 12 u	38	38	50	42	38	10	23	16	12	22
Tussen 12 en 13 u	53	44	32	48	64	11	10	13	19	12
Tussen 13 en 14 u	46	45	40	48	65	17	11	18	17	8
Tussen 14 en 15 u	55	57	63	63	79	26	18	17	16	16
Tussen 15 en 16 u	55	70	69	60	72	23	26	24	28	26
Tussen 16 en 17 u	80	78	74	76	70	20	26	29	25	24
Tussen 17 en 18 u	116	81	110	103	104	35	32	34	25	30
Tussen 18 en 19 u	102	98	121	124	92	41	28	33	30	33
Tussen 19 en 20 u	115	93	90	101	79	26	29	28	28	23
Tussen 20 en 21 u	71	77	77	67	83	12	16	16	17	17
Tussen 21 en 22 u	83	63	79	55	75	7	12	10	11	12
Tussen 22 en 23 u	81	73	78	65	61	19	15	12	23	12
Tussen 23 en 24 u	60	62	81	64	64	12	21	13	22	11
Onbekend	8	7	13	7	8	1	-	-	-	2
TOTAAL	1 506	1 431	1 596	1 518	1 606	387	370	355	404	361

Tabel 10. - (vervolg)

Uren	Aantal ernstig gewonden					Aantal licht gewonden				
	1984	1985	1986	1987	1988	1984	1985	1986	1987	1988
Tussen 0 en 1 u	597	562	572	581	607	1 413	1 263	1 349	1 358	1 384
Tussen 1 en 2 u	684	658	605	606	553	1 426	1 283	1 498	1 368	1 302
Tussen 2 en 3 u	564	633	537	579	524	1 179	1 021	1 230	1 172	1 096
Tussen 3 en 4 u	496	471	524	433	492	981	840	921	969	971
Tussen 4 en 5 u	380	353	377	438	372	681	735	726	762	720
Tussen 5 en 6 u	330	282	316	337	339	634	630	649	684	706
Tussen 6 en 7 u	307	310	320	319	340	682	741	884	791	815
Tussen 7 en 8 u	530	468	500	529	591	1 888	1 719	2 051	2 090	2 279
Tussen 8 en 9 u	621	554	573	548	630	2 620	2 634	2 822	3 085	3 263
Tussen 9 en 10 u	424	459	436	500	479	1 982	2 158	2 143	2 210	2 259
Tussen 10 en 11 u	613	548	559	560	605	2 646	2 600	2 705	2 791	2 986
Tussen 11 en 12 u	650	612	659	670	703	3 036	2 851	2 948	3 164	3 297
Tussen 12 en 13 u	708	672	635	697	713	3 167	3 049	3 244	3 321	3 539
Tussen 13 en 14 u	688	680	743	665	733	3 156	3 042	3 318	3 280	3 478
Tussen 14 en 15 u	888	851	904	834	957	3 972	3 638	4 064	4 051	4 211
Tussen 15 en 16 u	949	934	828	948	935	3 919	3 753	3 966	4 201	4 485
Tussen 16 en 17 u	1 292	1 151	1 227	1 236	1 249	5 386	4 714	5 162	5 378	5 885
Tussen 17 en 18 u	1 477	1 341	1 438	1 373	1 384	5 645	5 130	5 366	5 737	6 201
Tussen 18 en 19 u	1 456	1 267	1 306	1 296	1 322	4 759	4 533	4 821	4 928	5 340
Tussen 19 en 20 u	1 218	1 064	1 086	1 158	1 139	3 839	3 695	3 892	4 058	3 986
Tussen 20 en 21 u	863	835	965	924	927	2 809	2 611	2 849	3 009	3 044
Tussen 21 en 22 u	810	729	712	689	737	2 062	1 906	2 142	2 248	2 256
Tussen 22 en 23 u	720	624	681	724	644	1 928	1 694	1 946	1 972	1 939
Tussen 23 en 24 u	716	663	695	686	594	1 745	1 513	1 772	1 872	1 717
Onbekend	38	11	41	31	35	104	29	154	74	88
TOTAAL	18 019	16 732	17 239	17 361	17 604	61 659	57 782	62 622	64 573	67 247

Tabel 11. - EVOLUTIE VAN ENKELE ALGEMENE GEGEVENS DIE DE GEVAARSRISICO'S DETERMINEREN

Periode 1973 - 1988

Jaartal	Bevolking (op 31 december)	Aantal voertuigen					
		Personen- wagens (op 1 augustus)	Autobussen en autocars (op 1 augustus)	Vrachtwagens en traktoren (op 1 augustus)	Motorfietsen (op 1 augustus)	Bromfietsen (op 31 december)	Fietsen (op 31 december)
1973	9 756 590	2 389 544	18 549	261 935	90 773	439 943	2 930 650
1974	9 788 248	2 502 158	19 346	267 624	94 386	493 003	3 049 251
1975	9 813 152	2 613 835	19 553	272 367	94 824	534 230	2 969 300
1976	9 823 302	2 737 989	19 854	273 722	99 888	553 878	3 075 572
1977	9 837 413	2 871 332	19 733	277 401	106 146	500 633	3 167 185
1978	9 841 654	2 973 418	19 745	279 111	106 129	452 872	3 234 931
1979	9 855 110	3 076 570	19 753	290 067	109 608	428 377	3 272 554
1980	9 863 374	3 158 737	19 560	299 084	113 057	402 502	3 349 340
1981	9 867 953	3 206 472	18 948	284 607	117 455	396 390	3 472 661
1982	9 858 017	3 230 951	18 744	285 071	121 959	387 708	3 547 903
1983	9 853 023	3 262 713	17 866	289 410	126 279	378 725	3 562 419
1984	9 857 721	3 300 248	17 170	293 515	129 251	368 654	3 584 801
1985	9 858 895	3 342 704	16 817	302 082	130 074	362 750	3 618 898
1986	9 864 751	3 408 721	16 449	312 456	130 147	356 108	3 568 337
1987	9 875 716	3 497 818	16 095	328 042	131 095	(2) 331 545	..
1988	..	3 613 571	15 811	342 908	131 289

Jaar	Lengte van het Belgische wegennet op 1 januari (km)				
	Autosnelwegen	Rijkswegen	Provinciewegen	Gemeentewegen (1)	Totaal
1973	868	10 581	1 252	82 109	94 810
1974	1 026	10 759	1 355	101 278	114 418
1975	1 048	10 832	1 351	102 516	115 747
1976	1 051	10 907	1 394	110 069	123 421
1977	1 062	10 997	1 388	111 973	125 420
1978	1 082	11 277	1 371	113 489	127 219
1979	1 110	11 664	1 372	111 815	125 961
1980	1 203	11 757	1 351	109 837	124 148
1981	1 252	11 717	1 362	108 671	123 002
1982	1 315	11 778	1 369	110 186	124 648
1983	1 388	11 909	1 367	114 382	129 046
1984	1 456	12 373	1 369	115 006	130 204
1985	1 488	12 443	1 374	117 860	133 165
1986	1 534	12 587	1 376	(2) 119 000	134 497
1987	1 549	12 710	1 375	(2) 120 000	135 634
1988	1 568	12 903	1 371	(2) 121 000	136 842

(1) Cijfers bekomen door het Ministerie van Binnenlandse Zaken op grond van gegevens verstrekt door de Gemeentebesturen.

(2) Raming

Tabel 12. - AANTAL SLACHTOFFERS PER DUIZEND INWONERS - PERIODE 1973 - 1988

Jaar	Doden	Dodelijk ge- wonden	Ernstig ge- wonden	Licht gewon- den	Totaal
1973	0,19	0,11	2,27	7,44	10,01
1974	0,18	0,09	2,11	6,86	9,24
1975	0,16	0,08	1,98	6,39	8,61
1976	0,17	0,08	2,02	6,54	8,81
1977	0,18	0,08	2,01	6,71	8,98
1978	0,18	0,08	2,12	6,74	9,13
1979	0,18	0,06	2,01	6,29	8,53
1980	0,18	0,06	2,02	6,32	8,58
1981	0,18	0,05	1,93	6,15	8,31
1982	0,16	0,04	1,86	6,02	8,08
1983	0,17	0,04	1,89	6,17	8,27
1984	0,15	0,04	1,83	6,26	8,28
1985	0,15	0,04	1,70	5,86	7,74
1986	0,16	0,04	1,75	6,35	8,30
1987	0,15	0,04	1,76	6,55	8,50
1988	0,16	0,04	1,78	6,81	8,79

Tabel 13. - EVOLUTIE VAN DE GEVAARSCOEFFICIENTEN VOLGENS DE AARD DER BETROKKEN VOERTUIGEN TIJDENS DE PERIODE 1973 - 1988
(Verhouding van het aantal slachtoffers t.o.v. het aantal betrokken weggebruikers)

Jaar	Totaal aantal betrokken weggebruikers	Bestuurders									
		Gedood		Dodelijk gewond		Ernstig gewond		Licht gewond		Totaal aantal slachtoffers	
		Absoluut aantal	Per 100 betrokken weggebruikers	Absoluut aantal	Per 100 betrokken weggebruikers	Absoluut aantal	Per 100 betrokken weggebruikers	Absoluut aantal	Per 100 betrokken weggebruikers	Absoluut aantal	Per 100 betrokken weggebruikers
A.- Personenwagens (1)											
1973	78 389	596	0,76	268	0,34	6 759	8,62	24 601	31,38	32 224	41,10
1974	73 509	536	0,73	218	0,30	5 788	7,87	21 949	29,86	28 491	38,76
1975	68 891	503	0,73	146	0,21	5 183	7,52	19 828	28,78	25 660	37,24
1976	70 675	522	0,74	167	0,24	5 271	7,46	19 929	28,20	25 889	36,64
1977	75 588	608	0,80	195	0,26	5 893	7,80	22 682	30,01	29 378	38,87
1978	77 623	652	0,84	212	0,27	6 740	8,68	23 987	30,90	31 591	40,69
1979	72 067	642	0,89	144	0,20	6 293	8,73	22 298	30,94	29 377	40,76
1980	73 083	676	0,92	158	0,22	6 472	8,86	22 898	31,33	30 204	41,33
1981	71 190	642	0,90	140	0,20	6 202	8,71	22 444	31,53	29 428	41,34
1982	68 399	597	0,87	124	0,18	6 247	9,13	21 589	31,56	28 557	41,74
1983	69 996	637	0,91	125	0,18	6 176	8,82	22 185	31,69	29 123	41,60
1984	71 599	610	0,85	110	0,15	6 095	8,51	23 311	32,56	30 126	42,07
1985	66 729	579	0,87	82	0,12	5 767	8,64	21 950	32,89	28 378	42,52
1986	73 264	654	0,89	117	0,16	6 162	8,41	24 819	33,88	31 752	43,34
1987	75 896	641	0,84	113	0,15	6 480	8,54	26 285	34,63	33 519	44,16
1988	79 101	692	0,87	111	0,14	6 618	8,37	27 635	34,94	35 056	44,32
B.- Vrachtauto's + Trekkers (2)											
1973	8 700	39	0,45	14	0,16	396	4,55	1 655	19,02	2 104	24,18
1974	7 935	32	0,40	14	0,18	362	4,56	1 558	19,63	1 966	24,77
1975	6 923	39	0,56	16	0,23	309	4,46	1 356	19,59	1 720	24,84
1976	6 930	33	0,48	9	0,13	298	4,30	1 397	20,16	1 737	25,07
1977	6 813	33	0,48	8	0,12	355	5,21	1 388	20,37	1 784	26,18
1978	6 505	33	0,51	6	0,09	324	4,98	1 335	20,52	1 698	26,10
1979	6 220	32	0,51	5	0,08	332	5,34	1 310	21,06	1 679	26,99
1980	5 915	32	0,54	8	0,14	311	5,26	1 241	20,98	1 592	26,92
1981	5 672	22	0,39	5	0,09	283	4,99	1 155	20,36	1 465	25,83
1982	5 443	29	0,53	6	0,11	281	5,16	1 153	21,18	1 469	26,98
1983	5 602	33	0,59	10	0,18	317	5,66	1 165	20,79	1 525	27,22
1984	5 678	33	0,58	5	0,09	309	5,44	1 189	20,94	1 536	27,05
1985	5 930	31	0,52	4	0,07	300	5,06	1 281	21,60	1 616	27,25
1986	6 011	36	0,60	-	-	313	5,21	1 332	22,16	1 681	27,97
1987	6 462	42	0,65	7	0,11	340	5,26	1 427	22,08	1 816	28,10
1988	7 212	44	0,61	4	0,06	352	4,88	1 564	21,69	1 964	27,23
C.- Autobussen en autocars											
1973	1 378	3	0,22	2	0,14	30	2,18	128	9,29	163	11,83
1974	1 303	1	0,08	-	-	29	2,23	136	10,43	166	12,74
1975	1 116	-	-	-	-	18	1,61	123	11,02	141	12,63
1976	1 140	4	0,35	-	-	23	2,02	143	12,54	170	14,91
1977	1 085	1	0,09	-	-	21	1,94	127	11,70	149	13,73
1978	1 028	-	-	-	-	14	1,36	89	8,66	103	10,02
1979	1 050	1	0,09	-	-	21	2,00	99	9,43	121	11,52
1980	897	2	0,22	1	0,11	4	0,45	93	10,37	100	11,15
1981	901	1	0,11	-	-	11	1,22	71	7,88	83	9,21
1982	836	-	-	-	-	3	0,36	56	6,70	59	7,06
1983	812	-	-	-	-	14	1,72	59	7,27	73	8,99
1984	855	-	-	-	-	8	0,94	73	8,54	81	9,48
1985	888	1	0,11	-	-	9	1,01	66	7,43	76	8,55
1986	802	3	0,37	-	-	10	1,25	63	7,86	76	9,48
1987	833	-	-	-	-	14	1,68	76	9,12	90	10,80
1988	799	1	0,13	-	-	9	1,13	68	8,51	78	9,76

(1) Personenwagen, personenwagen + aanhangwagen, minibus.

(2) Lichte vrachtwagen, vrachtwagen, vrachtwagen + aanhangwagen, trekker, trekker + oplegger of aanhangwagen.

Tabel 14. - OMSTANDIGHEDEN EIGEN AAN DE WEGGEBRUIKERS EN INGEDEELD NAAR DE AARD VAN HET ONGEVAL EN DE ERNST VAN DE GEVOLGEN - JAAR 1988

Omstandigheden eigen aan de weggebruiker (1)	Aantal omstandigheden									
	Totaal aantal omstandigheden		naar de aard van het ongeval				naar de ernst van de gevolgen			
		% t.o.v. het totaal aantal ongevallen	Botsing tussen 2 of meer weggebruikers	Botsing met hinderenis buiten de rijbaan	Botsing met hinderenis op de rijbaan	Ander ongeval	Ongevallen met doden	Ongevallen met dodelijk gewonden	Ongevallen met ernstig gewonden	Ongevallen met licht gewonden
Inhalen	3 519	5,7	3 352	102	48	17	80	15	748	2 676
Links afslaan	9 128	14,8	8 997	83	25	23	105	38	1 950	7 035
Rechts afslaan	2 596	4,2	2 489	79	18	10	27	4	411	2 154
Voorrang van rechts	5 510	8,9	5 492	8	3	7	32	15	888	4 575
Door rood licht rijden	1 351	2,2	1 338	7	3	3	40	12	278	1 021
Andere voorrangsregels	10 019	16,2	9 948	37	20	14	163	57	2 256	7 543
Niet reglementaire plaats op de weg	5 564	9,0	5 044	309	185	26	172	31	1 442	3 919
Verandering van file of rijstrook	1 887	3,1	1 769	75	35	8	45	13	398	1 431
Rechtsomkeer maken	1 221	2,0	1 212	8	-	1	16	4	253	948
Verlaten van parkeerplaats op de openbare weg	950	1,5	934	12	4	-	3	2	161	784
Verlaten van parking of domein buiten de openbare weg gelegen	1 587	2,6	1 572	10	2	3	11	7	314	1 255
In beweging brengen van voertuig	1 806	2,9	1 778	18	7	3	18	7	320	1 461
Achteruit rijden	651	1,2	641	6	1	3	7	2	101	541
Snelheid(niet aangep.)	18 844	30,5	13 528	4 225	756	335	589	121	4 611	13 523
Verlies van controle over het stuur	13 745	22,3	4 789	6 905	1 115	936	537	89	4 224	8 895
Slippen	7 200	11,7	3 149	3 310	359	382	228	47	1 867	5 058
Kantelen	1 572	2,5	326	950	102	194	76	6	514	976
Onvoorzichtigheid van voetganger	4 049	6,6	4 049	-	-	-	148	69	1 265	2 567
Andere fout	7 204	11,7	5 942	626	509	127	145	45	1 435	5 579
Geen fout	41 252	66,8	40 437	194	512	109	737	185	8 149	32 181
Onbekend	6 718	10,9	5 907	507	178	126	233	58	1 482	4 945

(1) Gedragingen van elke bij een ongeval betrokken weggebruiker afzonderlijk ten opzichte van het verkeer en van het verkeersreglement op het ogenblik van het ongeval, zoals ze zonder diepgaand onderzoek uit de eerste vaststellingen van de politie of van de rijkswacht blijken; er kunnen zich meerdere omstandigheden tegelijk voordoen.

Tabel 15 a. - AANTAL ONGEVALLEN EN AANTAL SLACHTOFFERS PER PROVINCIE EN IN VIJF GROTE CENTRA - JAAR 1988

	Botsing tussen twee of meer weggebruikers									
	Aantal ongevallen					Aantal slachtoffers				
	Met doden	Met dodelijk gewonden	Met ernstig gewonden	Met licht gewonden	Totaal	Doden	Dodelijk gewonden	Ernstig gewonden	Licht gewonden	Totaal
PROVINCIES :										
Antwerpen	111	52	1 779	6 588	8 530	119	52	2 144	9 723	12 038
Brabant	168	48	1 364	8 403	9 983	195	51	1 714	12 341	14 301
Henegouwen	113	30	1 308	3 553	5 004	131	35	1 744	5 581	7 491
Luik	83	34	865	3 162	4 144	103	38	1 079	4 821	6 041
Limburg	101	20	941	3 039	4 101	112	20	1 228	5 017	6 377
Luxemburg	27	6	309	621	963	29	6	441	1 148	1 624
Namen	42	9	461	1 107	1 619	53	10	677	1 876	2 616
Oost-Vlaanderen	123	27	1 390	5 878	7 418	138	28	1 741	8 435	10 342
West-Vlaanderen	109	27	1 370	5 117	6 623	118	28	1 688	7 394	9 228
Het Rijk	877	253	9 787	37 468	48 385	998	268	12 456	56 336	70 058
GROTE CENTRA (1)										
Brussel	32	22	394	3 918	4 366	33	23	447	5 389	5 892
Antwerpen	20	15	413	2 295	2 743	23	15	467	3 110	3 615
Gent	20	5	233	1 596	1 854	21	5	273	2 115	2 414
Charleroi	12	4	218	710	944	13	5	261	1 128	1 407
Luik	9	15	131	902	1 057	12	18	164	1 304	1 498
De vijf grote centra	93	61	1 389	9 421	10 964	102	66	1 612	13 046	14 826

(1) Samenstelling van de grote centra :

Brussel : Anderlecht, Oudergem, Brussel, Etterbeek, Evere, Vorst, Ganshoren, Elsene, Jette, Koekelberg, Sint-Jans-Molenbeek, Sint-Gillis, Sint-Joost-ten-Node, Schaarbeek, Sint-Agatha-Berchem, Ukkel, Watermaal-Bosvoorde, Sint-Lambrechts-Woluwe, Sint-Pieters-Woluwe.

Antwerpen : Antwerpen
 Gent : Gent
 Charleroi : Charleroi
 Luik : Luik

Tabel 15 b.- AANTAL ONGEVALLEN EN AANTAL SLACHTOFFERS PER PROVINCIE EN IN VIJF GROTE CENTRA - JAAR 1988

	Botsing met hindernis buiten de rijbaan									
	Aantal ongevallen					Aantal slachtoffers				
	Met doden	Met dodelijk gewonden	Met ernstig gewonden	Met licht gewonden	Totaal	Doden	Dodelijk gewonden	Ernstig gewonden	Licht gewonden	Totaal
PROVINCIES :										
Antwerpen	68	9	495	742	1 314	74	10	615	989	1 688
Brabant	76	10	369	1 073	1 528	83	11	444	1 393	1 931
Henegouwen	56	10	453	571	1 090	62	11	589	801	1 463
Luik	53	15	370	619	1 057	60	17	480	876	1 433
Limburg	41	5	285	395	726	44	6	337	560	947
Luxemburg	25	5	149	221	400	30	5	191	340	566
Namen	42	1	219	314	576	44	1	283	430	758
Oost-Vlaanderen	67	9	472	825	1 373	70	10	564	1 090	1 734
West-Vlaanderen	60	7	398	653	1 118	74	7	488	875	1 444
Het Rijk	488	71	3 210	5 413	9 182	541	78	3 991	7 354	11 964
GROTE CENTRA (1)										
Brussel	13	2	56	296	367	13	2	65	382	462
Antwerpen	4	3	66	161	234	5	4	78	204	291
Gent	10	1	45	123	179	10	2	55	157	224
Charleroi	5	1	45	89	140	5	1	61	120	187
Luik	2	6	24	115	147	2	7	34	150	193
De vijf grote centra	34	13	236	784	1 067	35	16	293	1 013	1 357

(1) Samenstelling van de grote centra :

Brussel : Anderlecht, Oudergem, Brussel, Etterbeek, Evere, Vorst, Ganshoren, Elsene, Jette, Koekelberg, Sint-Jans-Molenbeek, Sint-Gillis, Sint-Joost-ten-Node, Schaarbeek, Sint-Agatha-Berchem, Ukkel, Watermaal-Bosvoorde, Sint-Lambrechts-Woluwe, Sint-Pieters-Woluwe.

Antwerpen : Antwerpen
 Gent : Gent
 Charleroi : Charleroi
 Luik : Luik

Tabel 15 c.- AANTAL ONGEVALLEN EN AANTAL SLACHTOFFERS PER PROVINCIE EN IN VIJF GROTE CENTRA - JAAR 1988

	Botsing met hindernis op de rijbaan									
	Aantal ongevallen					Aantal slachtoffers				
	Met doden	Met dodelijk gewonden	Met ernstig gewonden	Met licht gewonden	Totaal	Doden	Dodelijk gewonden	Ernstig gewonden	Licht gewonden	Totaal
PROVINCIES :										
Antwerpen	3	1	91	304	399	3	1	102	352	458
Brabant	7	4	79	393	483	7	4	90	453	554
Henegouwen	3	1	86	242	332	3	1	97	287	388
Luik	1	2	58	195	256	1	2	70	238	311
Limburg	2	-	24	108	134	2	-	28	123	153
Luxemburg	-	-	9	38	47	-	-	9	44	53
Namen	1	-	29	76	106	1	-	31	98	130
Oost-Vlaanderen	6	-	83	370	459	6	-	87	402	495
West-Vlaanderen	4	1	102	351	458	4	1	106	369	480
Het Rijk	27	9	561	2 077	2 674	27	9	620	2 366	3 022
GROTE CENTRA (1)										
Brussel	2	2	17	181	202	2	2	17	212	233
Antwerpen	1	1	29	121	152	1	1	30	134	166
Gent	1	-	10	104	115	1	-	10	114	125
Charleroi	-	-	11	50	61	-	-	13	62	75
Luik	-	2	10	69	81	-	2	12	85	99
De vijf grote centra	4	5	77	525	611	4	5	82	607	698

(1) Samenstelling van de grote centra :

Brussel : Anderlecht, Oudergem, Brussel, Etterbeek, Evere, Vorst, Ganshoren, Elsene, Jette, Koekelberg, Sint-Jans-Molenbeek, Sint-Gillis, Sint-Joost-ten-Node, Schaarbeek, Sint-Agatha-Berchem, Ukkel, Watermaal-Bosvoorde, Sint-Lambrechts-Woluwe, Sint-Pieters-Woluwe.

Antwerpen : Antwerpen
 Gent : Gent
 Charleroi : Charleroi
 Luik : Luik

Tabel 15 d.- AANTAL ONGEVALLEN EN AANTAL SLACHTOFFERS PER PROVINCIE EN IN VIJF GROTE CENTRA - JAAR 1988

	Ander ongeval									
	Aantal ongevallen					Aantal slachtoffers				
	Met doden	Met dodelijk gewonden	Met ernstig gewonden	Met licht gewonden	Totaal	Doden	Dodelijk gewonden	Ernstig gewonden	Licht gewonden	Totaal
PROVINCIES :										
Antwerpen	6	-	55	85	146	6	-	57	106	169
Brabant	7	-	49	229	285	7	-	63	270	340
Henegouwen	3	3	122	154	282	3	3	132	183	321
Luik	3	1	52	131	187	3	1	61	175	240
Limburg	2	-	39	60	101	2	-	45	66	113
Luxemburg	3	-	11	22	36	3	-	11	29	43
Namen	3	-	33	69	105	3	-	42	76	121
Oost-Vlaanderen	4	-	55	125	184	4	-	63	147	214
West-Vlaanderen	9	2	55	123	189	9	2	63	139	213
Het Rijk	40	6	471	998	1 515	40	6	537	1 191	1 774
GROTE CENTRA (1)										
Brussel	5	-	14	91	110	5	-	23	110	138
Antwerpen	1	-	7	22	30	1	-	7	26	34
Gent	1	-	5	21	27	1	-	5	23	29
Charleroi	1	1	17	34	53	1	1	21	38	61
Luik	-	1	9	48	58	-	1	10	54	65
De vijf grote centra	8	2	52	216	278	8	2	66	251	327

(1) Samenstelling van de grote centra

Brussel : Anderlecht, Oudergem, Brussel, Etterbeek, Evere, Vorst, Ganshoren, Elsene, Jette, Koekelberg, Sint-Jans-Molenbeek, Sint-Gillis, Sint-Joost-ten-Node, Schaarbeek, Sint-Agatha-Berchem, Ukkel, Watermaal-Bosvoorde, Sint-Lambrechts-Woluwe, Sint-Pieters-Woluwe.

Antwerpen : Antwerpen
 Gent : Gent
 Charleroi : Charleroi
 Luik : Luik

Tabel 15 e.- AANTAL ONGEVALLEN EN AANTAL SLACHTOFFERS PER PROVINCIE EN IN VIJF GROTE CENTRA - JAAR 1988

	Totaal									
	Aantal ongevallen					Aantal slachtoffers				
	Met doden	Met dodelijk gewonden	Met ernstig gewonden	Met licht gewonden	Totaal	Doden	Dodelijk gewonden	Ernstig gewonden	Licht gewonden	Totaal
PROVINCIES :										
Antwerpen	188	62	2 420	7 719	10 389	202	63	2 918	11 170	14 353
Brabant	258	62	1 861	10 098	12 279	292	66	2 311	14 457	17 126
Henegouwen	175	44	1 969	4 520	6 708	199	50	2 562	6 852	9 663
Luik	140	52	1 345	4 107	5 644	167	58	1 690	6 110	8 025
Limburg	146	25	1 289	3 602	5 062	160	26	1 638	5 766	7 590
Luxemburg	55	11	478	902	1 446	62	11	652	1 561	2 286
Namen	88	10	742	1 566	2 406	101	11	1 033	2 480	3 625
Oost-Vlaanderen	200	36	2 000	7 198	9 434	218	38	2 455	10 074	12 785
West-Vlaanderen	182	37	1 925	6 244	8 388	205	38	2 345	8 777	11 365
Het Rijk	1 432	339	14 029	45 956	61 756	1 606	361	17 604	67 247	86 818
GROTE CENTRA (1)										
Brussel	52	26	481	4 486	5 045	53	27	552	6 093	6 725
Antwerpen	26	19	515	2 599	3 159	30	20	582	3 474	4 106
Gent	32	6	293	1 844	2 175	33	7	343	2 409	2 792
Charleroi	18	6	291	883	1 198	19	7	356	1 348	1 730
Luik	11	24	174	1 134	1 343	14	28	220	1 593	1 855
De vijf grote centra	139	81	1 754	10 946	12 920	149	89	2 053	14 917	17 208

(1) Samenstelling van de grote centra :

Brussel : Anderlecht, Oudergem, Brussel, Etterbeek, Evere, Vorst, Ganshoren, Elsene, Jette, Koekelberg, Sint-Jans-Molenbeek, Sint-Gillis, Sint-Joost-ten-Node, Schaarbeek, Sint-Agatha-Berchem, Ukkel, Watermaal-Bosvoorde, Sint-Lambrechts-Woluwe, Sint-Pieters-Woluwe.

Antwerpen : Antwerpen
 Gent : Gent
 Charleroi : Charleroi
 Luik : Luik

Tabel 16.- AANTAL SLACHTOFFERS NAAR DE AARD VAN DE WEGGEBRUIKER - JAAR 1988

Aard van de weggebruikers	Aantal weggebruikers	Aantal slachtoffers (Inzittenden van de voertuigen in de 1e kolom vermeld *)									
		Bestuurders					Passagiers				
		Doden	Dodelijk gewonden	Ernstig gewonden	Licht gewonden	Totaal	Doden	Dodelijk gewonden	Ernstig gewonden	Licht gewonden	Totaal
Personenwagen	78 151	691	111	6 564	27 355	34 721	335	49	3 463	16 466	20 313
Personenwagen + aanhangwagen	614	-	-	32	180	212	1	-	31	146	178
Autobus, autocar	799	1	-	9	68	78	-	-	28	328	356
Minibus	336	1	-	22	100	123	1	1	32	141	175
Lichte vrachtwagen	3 248	19	2	226	1 001	1 248	9	-	67	439	515
Vrachtwagen	2 281	9	2	51	320	382	4	-	13	117	134
Vrachtwagen + aanhangwagen	428	2	-	17	48	67	-	-	2	14	16
Trekker	81	-	-	7	13	20	-	-	3	1	4
Trekker + oplegger of aanhangwagen	1 174	14	-	51	182	247	-	-	7	10	17
Landbouwtrekker	113	2	1	1	25	29	1	-	1	7	9
Landbouwtrekker + aanhangwagen	271	-	-	7	34	41	2	-	2	12	16
Motorfiets	2 739	73	21	756	1 675	2 525	14	2	140	274	430
Bromfiets A	3 832	32	16	824	2 655	3 527	1	-	60	223	284
Bromfiets B	6 212	38	12	1 362	4 309	5 721	3	-	126	416	545
Rijwiel	8 677	149	48	1 813	6 045	8 055	-	-	13	85	98
Voertuig met trekdier	21	-	-	4	11	15	-	-	2	2	4
Trein	35	-	-	1	1	2	1	-	7	2	10
Tram	174	-	-	-	14	14	-	-	2	32	34
Ander voertuig	304	1	-	19	78	98	-	-	14	56	70
Ruiter	26	1	-	8	14	23	-	-	-	-	-
Begeleide dieren	4	-	-	-	2	2	-	-	-	1	1
Voetganger	6 515	197	95	1 782	4 254	6 328	-	-	-	-	-
Andere	99	1	1	8	33	43	2	-	20	41	63
Onbekend	192	1	-	6	13	20	-	-	1	4	5
TOTAAL	116 326	1 232	309	13 570	48 430	63 541	374	52	4 034	18 817	23 277

Tabel 16.- (vervolg)

Aard van de weggebruikers	Aantal slachtoffers (inzittenden van de voertuigen in de 1e kolom vermeld *)				
	Totaal van de bestuurders en passagiers				
	Doden	Dodelijk gewonden	Ernstig gewonden	Licht gewonden	Totaal
Personenwagen	1 026	160	10 027	43 821	55 034
Personenwagen + aanhangwagen	1	-	63	326	390
Autobus, autocar	1	-	37	396	434
Minibus	2	1	54	241	298
Lichte vrachtwagen	28	2	293	1 440	1 763
Vrachtwagen	13	2	64	437	516
Vrachtwagen + aanhangwagen	2	-	19	62	83
Trekker	-	-	10	14	24
Trekker + oplegger of aanhangwagen	14	-	58	192	264
Landbouwtrekker	3	1	2	32	38
Landbouwtrekker + aanhangwagen	2	-	9	46	57
Motorfiets	87	23	896	1 949	2 955
Bromfiets A	33	16	884	2 878	3 811
Bromfiets B	41	12	1 488	4 725	6 266
Rijwiel	149	48	1 826	6 130	8 153
Voertuig met trekdier	-	-	6	13	19
Trein	1	-	8	3	12
Tram	-	-	2	46	48
Ander voertuig	1	-	33	134	168
Ruiter	1	-	8	14	23
Begeleide dieren	-	-	-	3	3
Voetganger	197	95	1 782	4 254	6 328
Andere	3	1	28	74	106
Onbekend	1	-	7	17	25
TOTAAL	1 606	361	17 604	67 247	86 818

(*) In deze tabel worden de voetgangers onder de voertuigen gerangschikt en als bestuurders beschouwd.

Tabel 17. - INDELING VAN DE ONGEVALLEN EN SLACHTOFFERS OP DE 20 DAGEN VAN HET JAAR
MET HET GROOTSTE AANTAL ONGEVALLEN - JAAR 1988

Dagen met het grootst aantal ongevallen		Aantal ongevallen	Aantal slachtoffers				Totaal
			Doden	Dodelijk gewonden	Ernstig gewonden	Licht gewonden	
Zaterdag	23.1	252	13	2	91	262	368
Vrijdag	27.5	327	7	1	86	381	475
Vrijdag	3.6	235	2	1	67	254	324
Zaterdag	25.6	246	14	1	84	309	408
Vrijdag	1.7	325	6	2	80	378	466
Zondag	3.7	267	3	3	102	349	457
Dinsdag	5.7	237	3	-	55	253	311
Vrijdag	15.7	234	5	-	64	271	340
Donderdag	1.9	243	4	2	59	262	327
Vrijdag	16.9	297	11	-	79	338	428
Vrijdag	23.9	250	4	1	55	276	336
Woensdag	5.10	242	7	2	67	259	335
Vrijdag	7.10	258	4	4	62	289	359
Zondag	9.10	251	4	3	87	305	399
Donderdag	20.10	240	1	1	56	272	330
Donderdag	1.12	238	1	-	61	255	317
Vrijdag	9.12	272	3	-	75	283	361
Vrijdag	16.12	233	5	1	69	248	323
Woensdag	21.12	272	3	-	52	302	357
Vrijdag	23.12	243	10	2	53	291	356
Totaal		5 162	110	26	1 404	5 837	7 377
% t.o.v. het totaal aantal on- gevallen of t.o.v. het totaal aantal doden, dodelijk gewon- den, ernstig gewonden of licht gewonden		8,4 %	6,8 %	7,2 %	8,0 %	8,7 %	8,5 %

Tabel 18.- AANTAL ONGEVALLEN EN SLACHTOFFERS VOLGENS DE AARD VAN HET ONGEVAL : JAAR 1988 (Samenvatting)

Aard van het ongeval	Aantal ongevallen	Aantal slachtoffers											
		Doden			Dodelijk gewonden			Ernstig gewonden			Licht gewonden		
		Totaal	waarvan		Totaal	waarvan		Totaal	waarvan		Totaal	waarvan	
			Bestuurders	Voetgangers		Bestuurders	Voetgangers		Bestuurders	Voetgangers		Bestuurders	Voetgangers
1.- Aanrijding tussen 2 of meer weggebruikers	48 385	998	593	197	268	144	95	12 456	7 924	1 781	56 336	36 118	4 244
waarvan :													
- tussen 2 weggebruikers	43 546	830	498	172	241	132	86	11 103	7 150	1 592	48 757	31 586	3 669
- tussen 3 weggebruikers	3 963	121	70	19	21	11	8	1 082	614	154	5 928	3 545	465
- tussen 4 weggebruikers	673	35	20	5	4	1	1	193	121	28	1 222	723	90
- tussen 5 weggebruikers en meer	203	12	5	1	2	-	-	78	39	7	429	264	20
2.- Aanrijding met hinderis buiten de rijbaan	9 182	541	389	-	78	60	-	3 991	2 897	-	7 354	5 179	6
3.- Aanrijding met hinderis op de rijbaan	2 674	27	21	-	9	6	-	620	528	1	2 366	1 957	4
4.-Andere ongevallen	1 515	40	32	-	6	4	-	537	439	-	1 191	922	-
Totaal	61 756	1 606	1 035	197	361	214	95	17 604	11 788	1 782	67 247	44 176	4 254

Tabel 19.- INDELING VAN HET AANTAL ONGEVALLEN EN DE SLACHTOFFERS, NAAR DE AARD VAN DE BETROKKEN WEGGEBRUIKERS : AANRIJDINGEN TUSSEN 2 WEGGEBRUIKERS (1) - JAAR 1988

a) Aantal aanrijdingen tussen 2 weggebruikers en hun slachtoffers

Aard van de weggebruiker	Aantal aanrijdingen : 43 546										
	Persone-nen-wagens	Autobus-sen, auto-cars, mini-bussen	Voer-tuigen voor goe-de-ren-ver-voer	Land-bouw-voer-tuigen	Motor-fietsen	Brom-fietsen	Rij-wielen	Treinen	Trams	Voet-gangers	Andere
Personen-wagens	18 077	501	3 239	225	1 549	6 059	4 733	16	74	4 321	246
	30 673										
Autobussen, autocars, minibussen	831	11 18	75	2	28	79	76	-	6	104	4
Voertuigen voor goe-deren-ver-voer	4 765	180	306 428	25	121	475	503	6	10	294	32
Landbouw-voertuigen	354	5	34	3 5	13	24	27	1	-	8	4
Motor-fietsen	1 974	29	134	14	21 36	55	70	1	-	100	7
Bromfietsen	6 711	89	499	29	92	208 351	507	1	5	429	57
Rijwielen	4 904	80	519	28	121	753	344 459	5	10	264	60
Treinen	20	-	19	2	1	1	5	- -	-	3	-
Trams	101	27	15	-	-	5	11	-	1 8	51	-
Voet-gangers	4 439	108	296	8	145	613	328	3	56	- -	62
Andere	344	8	41	6	7	61	60	-	-	62	8 16
Aantal slachtoffers : 60 931											

(1) Aanrijdingen tussen 3, 4, 5 en meer weggebruikers worden globaal vermeld in tabel 18.

Tabel 19.- (vervolg)

b) Aantal doden en aantal dodelijk gewonden in aanrijdingen tussen 2 weggebruikers

Aard van de weggebruiker	Aantal doden : 830										
	Persone-nen-wagens	Autobus-sen, auto-cars, mini-bussen	Voer-tuigen voor goe-de-ren-ver-voer	Land-bouw-voer-tuigen	Motor-fietsen	Brom-fietsen	Rij-wielen	Treinen	Trams	Voet-gangers	Andere
Personen-wagens	243	17	117	16	38	34	80	5	3	133	4
	52										
Autobussen, autocars, minibus	1	1	2	-	2	2	1	-	-	4	-
		-									
Voertuigen voor goederen-voer	17	-	12	1	8	12	30	5	-	22	-
			1								
Landbouw-voertuigen	1	-	1	-	3	-	1	-	-	-	3
				-							
Motor-fietsen	10	-	2	-	-	2	4	1	-	5	-
Brom-fietsen	20	-	2	-	-	-	1	-	-	4	2
Rijwielen	36	3	4	-	-	-	1	4	-	-	1
							1				
Treinen	1	-	-	-	-	-	-	-	-	3	-
Trams	1	-	-	-	-	-	-	-	-	2	-
Voetgan-gers	66	2	9	1	1	4	2	-	2	-	1
										-	
Andere	1	-	-	-	-	-	-	-	-	-	-
Aantal dodelijk gewonden : 241											

Tabel 19.- (vervolg)

c) Aantal ernstig gewonden en aantal licht gewonden in aanrijdingen tussen 2 weggebruikers

Aard van de weggebruiker	Aantal ernstig gewonden : 11 103										
	Persone-nen-wagens	Autobus-sen, auto-cars, mini-bussen	Voer-tuigen voor goe-de-ren-vervoer	Land-bouw-voer-tuigen	Motor-fietsen	Brom-fietsen	Rij-wielen	Treinen	Trams	Voet-gangers	Andere
Persone-nen-wagens	4 349	120	904	78	504	1 384	1 127	11	8	1 290	69
	26 029										
Autobus-sen, auto-cars, mini-bussen	693	1	26	4	2	18	21	-	-	26	5
		16									
Voertui-gen voor goe-de-ren-vervoer	3 727	152	84	6	41	135	131	9	-	88	7
			331								
Landbouw-voertui-gen	259	1	26	-	7	8	6	-	-	3	-
				5							
Motor-fietsen	1 422	25	83	4	13	28	30	-	-	32	3
					23						
Brom-fietsen	5 273	69	350	21	62	87	103	1	-	119	15
						264					
Rijwielen	3 661	55	354	21	87	649	89	-	6	52	12
							368				
Treinen	3	-	5	2	-	-	1	-	-	-	-
							-				
Trams	89	27	15	-	-	5	5	-	1	13	-
									7		
Voet-gangers	2 950	76	177	4	107	486	274	-	39	-	24
										-	
Andere	270	3	34	3	4	44	47	-	-	37	3
											13
Aantal licht gewonden : 48 757											

Tabel 20.- INDELING VAN HET AANTAL ONGEVALLEN EN DE SLACHTOFFERS, NAAR DE AARD VAN DE BETROKKEN WEGGE-
BRUIKERS : - AANRIJDINGEN MET HINDERNIS BUITEN DE RIJBAAN - JAAR 1988

a) Aantal aanrijdingen met hindernis buiten de rijbaan

Hindernis buiten de rijbaan	Aantal aanrijdingen met											
	Per- sonen- wagens	Auto- bussen, auto- cars, mini- bussen	Voer- tuigen voor goede- renver- voer	Land- bouw- voer- tuigen	Motor- fietsen	Brom- fietsen	Rij- wielen	Treinen	Trams	Voet- gangers	Andere	Totaal
- Voertuig buiten rij- baan	528	3	34	-	37	72	53	-	-	-	1	728
- Boom	1 258	4	58	1	18	28	2	-	-	-	6	1 375
- Muur- gebouw	1 134	10	65	1	43	69	14	-	-	-	7	1 343
- Afsluiting	553	3	36	-	23	39	6	-	-	-	1	661
- Verlich- tingspaal	1 250	6	67	-	19	20	4	-	-	-	1	1 367
- Andere paal	732	2	50	-	20	34	7	-	-	-	2	847
- Stootbanden (overschre- den)	279	3	49	-	13	15	8	-	-	-	3	370
- Stootbanden (niet over- schreden)	471	4	56	-	19	4	5	-	-	-	4	563
- Gracht	949	7	84	2	19	51	9	-	-	-	3	1 124
- Werken	38	-	3	-	3	8	3	-	-	-	1	56
- Andere hin- dennissen	475	2	39	3	51	124	52	-	-	-	2	748
Totaal	7 667	44	541	7	265	464	163	-	-	-	31	9 182

Tabel 20.- (vervolg)

b) Aantal slachtoffers in aanrijdingen met hindernis buiten de rijbaan

Hindernis buiten de rijbaan	Aantal slachtoffers in aanrijdingen met											
	Persone-nen-wagens	Auto-bussen, auto-cars, mini-bussen	Voer-tuigen voor goede-ren-vervoer	Land-bouw-voer-tuigen	Motor-fietsen	Brom-fietsen	Rij-wielen	Treinen	Trams	Voet-gangers	Andere	Totaal
VOERTUIG BUITEN RIJBAAN												
- doden	25	-	2	-	2	-	-	-	-	-	-	29
- dodelijk gewonden	5	-	-	-	-	-	-	-	-	-	-	5
- ernstig gewonden	208	5	18	-	18	27	9	-	-	-	-	285
- licht gewonden	439	10	20	-	24	49	45	-	-	-	1	588
Totaal	677	15	40	-	44	76	54	-	-	-	1	907
BOOM												
- doden	129	-	4	-	1	2	-	-	-	-	-	136
- dodelijk gewonden	19	-	-	-	-	-	-	-	-	-	-	19
- ernstig gewonden	706	2	21	1	11	16	1	-	-	-	1	759
- licht gewonden	837	4	42	-	11	13	1	-	-	-	9	917
Totaal	1 691	6	67	1	23	31	2	-	-	-	10	1 831
MUUR-GEBOUW												
- doden	59	-	-	-	7	3	-	-	-	-	-	69
- dodelijk gewonden	13	-	-	-	1	2	-	-	-	-	-	16
- ernstig gewonden	490	10	23	-	27	38	4	-	-	-	1	593
- licht gewonden	925	11	68	1	14	32	10	-	-	-	8	1 069
Totaal	1 487	21	91	1	49	75	14	-	-	-	9	1 747
AFSLUITING												
- doden	19	-	3	-	2	-	-	-	-	-	-	24
- dodelijk gewonden	3	-	-	-	-	-	-	-	-	-	-	3
- ernstig gewonden	206	1	11	-	17	16	2	-	-	-	-	253
- licht gewonden	497	9	30	-	8	24	4	-	-	-	1	573
Totaal	725	10	44	-	27	40	6	-	-	-	1	853
VERLICHTINGSPAAL												
- doden	94	-	1	-	2	1	-	-	-	-	-	98
- dodelijk gewonden	13	-	1	-	3	1	-	-	-	-	-	18
- ernstig gewonden	572	5	24	-	12	15	2	-	-	-	-	630
- licht gewonden	972	7	59	-	6	4	2	-	-	-	1	1 051
Totaal	1 651	12	85	-	23	21	4	-	-	-	1	1 797

Tabel 20.- (vervolg)

b) Aantal slachtoffers in aanrijdingen met hindernis buiten de rijbaan

Hindernis buiten de rijbaan	Aantal slachtoffers in aanrijdingen met											
	Persone- n- wagens	Auto- bussen, auto- cars, mini- bussen	Voer- tuigen voor goede- ren- vervoer	Land- bouw- voer- tuigen	Motor- fietsen	Brom- fietsen	Rij- wielen	Treinen	Trams	Voet- gangers	Andere	Totaal
ANDERE PAAL												
- doden	45	-	2	-	4	1	-	-	-	-	-	52
- dodelijk gewonden	6	-	-	-	-	-	-	-	-	-	-	6
- ernstig gewonden	299	-	17	-	13	14	3	-	-	-	1	347
- licht gewonden	637	5	49	-	7	21	4	-	-	-	1	724
Totaal	987	5	68	-	24	36	7	-	-	-	2	1 129
STOOTBANDEN (over- schreden)												
- doden	24	-	3	-	2	-	-	-	-	-	-	29
- dodelijk gewonden	2	-	1	-	-	-	-	-	-	-	-	3
- ernstig gewonden	115	2	12	-	8	9	3	-	-	-	2	151
- licht gewonden	251	3	41	-	3	9	6	-	-	-	1	314
Totaal	392	5	57	-	13	18	9	-	-	-	3	497
STOOTBANDEN (Niet over- schreden)												
- doden	17	-	-	-	4	-	-	-	-	-	-	21
- dodelijk gewonden	2	-	-	-	-	-	-	-	-	-	-	2
- ernstig gewonden	133	5	12	-	12	2	2	-	-	-	2	168
- licht gewonden	442	8	47	-	7	2	3	-	-	-	3	512
Totaal	594	13	59	-	23	4	5	-	-	-	5	703
GRACHT												
- doden	39	-	3	-	2	-	1	-	-	-	-	45
- dodelijk gewonden	1	-	-	-	1	-	-	-	-	-	-	2
- ernstig gewonden	409	1	13	1	9	28	6	-	-	-	3	470
- licht gewonden	860	12	83	1	12	26	2	-	-	-	-	996
Totaal	1 309	13	99	2	24	54	9	-	-	-	3	1 513
WERKEN												
- doden	2	-	-	-	-	-	-	-	-	-	-	2
- dodelijk gewonden	-	-	-	-	-	-	-	-	-	-	-	-
- ernstig gewonden	12	-	1	-	2	1	1	-	-	-	1	18
- licht gewonden	31	-	2	-	2	8	2	-	-	-	-	45
Totaal	45	-	3	-	4	9	3	-	-	-	1	65

Tabel 20.- (vervolg)

b) Aantal slachtoffers in aanrijdingen met hindernis buiten de rijbaan

Hindernis buiten de rijbaan	Aantal slachtoffers in aanrijdingen met											
	Persone-nen-wagens	Auto-bussen, auto-cars, mini-bussen	Voer-tuigen voor goede-ren-vervoer	Land-bouw-voer-tuigen	Motor-fietsen	Brom-fietsen	Rij-wielen	Treinen	Trams	Voet-gangers	Andere	Totaal
ANDERE HINDERNISSEN												
- doden	28	-	3	1	2	1	1	-	-	-	-	36
- dodelijk gewonden	3	-	-	-	1	-	-	-	-	-	-	4
- ernstig gewonden	207	-	10	1	19	61	19	-	-	-	-	317
- licht gewonden	379	4	33	1	39	73	33	-	-	-	3	565
Totaal	617	4	46	3	61	135	53	-	-	-	3	922
TOTAAL												
- doden	481	-	21	1	28	8	2	-	-	-	-	541
- dodelijk gewonden	67	-	2	-	6	3	-	-	-	-	-	78
- ernstig gewonden	3 357	31	162	3	148	227	52	-	-	-	11	3 991
- licht gewonden	6 270	73	474	3	133	261	112	-	-	-	28	7 354
TOTAAL AANTAL SLACHTOFFERS	10 175	104	659	7	315	499	166	-	-	-	39	11 964

Tabel 21.- INDELING VAN HET AANTAL ONGEVALLEN EN DE SLACHTOFFERS NAAR DE AARD VAN DE BETROKKEN WEG-
GEBRUIKERS - JAAR 1988- AANRIJDING MET HINDERNIS OP DE RIJBAAN - JAAR 1988

a) Aantal aanrijdingen met hindernis op de rijbaan

Hindernis op de rijbaan	Aantal aanrijdingen met											Totaal
	Persone- wagens	Auto- bus- sen, auto- cars, mini- bussen	Voer- tuigen voor goede- renver- voer	Land- bouw- voer- tuigen	Motor- fiet- sen	Brom- fiet- sen	Rij- wielen	Trein- en	Trams	Voet- gang- ers	Andere	
- Loslopend dier	71	2	5	-	17	52	42	-	-	-	-	189
- Voorwerpen	24	-	3	-	12	39	22	-	-	-	-	100
- Voertuig niet in het verkeer	840	6	37	1	41	391	421	-	-	-	7	1 744
- Vluchtheu- vel of ver- keersgelei- der	175	1	8	-	6	13	4	-	-	-	1	208
- Signalisa- tie van werken	47	1	3	-	13	18	3	-	-	-	1	86
- Werken	18	1	-	-	4	17	7	-	-	-	-	47
- Andere hin- dernissen	108	-	8	-	37	86	60	-	-	-	1	300
Totaal	1 283	11	64	1	130	616	559	-	-	-	10	2 674

b) Aantal slachtoffers in aanrijdingen met hindernis op de rijbaan

Hindernis op de rijbaan	Aantal slachtoffers in aanrijdingen met											Totaal
	Per- sonen- wagens	Auto- bus- sen, auto- cars, mini- bussen	Voer- tuigen voor goede- renver- voer	Land- bouw- voer- tuigen	Motor- fiet- sen	Brom- fiet- sen	Rij- wielen	Trein- en	Trams	Voet- gang- ers	Andere	
LOSLOPEND DIER												
- Doden	1	-	-	-	-	-	-	-	-	-	-	1
- Dodelijk gewonden	-	-	-	-	-	-	-	-	-	-	-	-
- Ernstig gewonden	12	-	1	-	6	9	6	-	-	-	-	34
- Licht gewonden	78	2	4	-	15	45	36	-	-	-	-	180
Totaal	91	2	5	-	21	54	42	-	-	-	-	215

Tabel 21. INDELING VAN HET AANTAL ONGEVALLEN EN DE SLACHTOFFERS, NAAR DE AARD VAN DE BETROKKEN WEGGEBRUIKERS:
- AANRIJDINGEN MET HINDERNIS OP DE RIJBAAN (vervolg)

b) Aantal slachtoffers in aanrijdingen met hindernis op de rijbaan (vervolg)

Hindernis op de rijbaan	Aantal slachtoffers in aanrijdingen met											
	Persone- n- wagens	Auto- bussen, auto- cars, mini- bussen	Voer- tuigen voor goede- ren- ver- voer	Land- bouw- voer- tuigen	Motor- fietsen	Brom- fietsen	Rij- wielen	Treinen	Trams	Voet- gangers	Andere	Totaal
VOORWERPEN												
- doden	-	-	-	-	-	-	-	-	-	-	-	-
- dodelijk gewonden	-	-	-	-	-	-	-	-	-	-	-	-
- ernstig gewonden	5	-	-	-	3	9	2	-	-	-	-	19
- licht gewonden	24	-	3	-	10	33	20	-	-	-	-	90
Totaal	29	-	3	-	13	42	22	-	-	-	-	109
VOERTUIG NIET IN HET VER- KEER												
- doden	6	1	2	-	2	2	1	-	-	-	-	14
- dodelijk gewonden	3	-	-	-	-	1	1	-	-	-	-	5
- ernstig gewonden	184	-	7	-	15	110	65	-	-	-	1	382
- licht gewonden	789	7	37	1	28	294	358	-	-	-	6	1 520
Totaal	982	8	46	1	45	407	425	-	-	-	7	1 921
VLUCHTHEUVEL OF VERKEERS- GELEIDER												
- doden	4	-	-	-	-	-	-	-	-	-	-	4
- dodelijk gewonden	2	-	-	-	-	-	-	-	-	-	-	2
- ernstig gewonden	57	-	1	-	5	5	1	-	-	-	-	69
- licht gewonden	174	1	9	-	2	9	3	-	-	-	1	199
Totaal	237	1	10	-	7	14	4	-	-	-	1	274
SIGNALISATIE VAN WERKEN												
- doden	5	-	1	-	-	-	-	-	-	-	-	6
- dodelijk gewonden	-	-	-	-	-	-	1	-	-	-	-	1
- ernstig gewonden	24	-	-	-	4	10	1	-	-	-	-	39
- licht gewonden	33	1	2	-	11	9	1	-	-	-	1	58
Totaal	62	1	3	-	15	19	3	-	-	-	1	104
WERKEN												
- doden	-	-	-	-	-	-	-	-	-	-	-	-
- dodelijk gewonden	-	-	-	-	-	-	-	-	-	-	-	-
- ernstig gewonden	3	-	-	-	1	3	-	-	-	-	-	7
- licht gewonden	17	1	-	-	3	15	7	-	-	-	-	43
Totaal	20	1	-	-	4	18	7	-	-	-	-	50
ANDERE HINDERNISSEN												
- doden	1	-	-	-	-	1	-	-	-	-	-	2
- dodelijk gewonden	1	-	-	-	-	-	-	-	-	-	-	1
- ernstig gewonden	27	-	1	-	9	15	18	-	-	-	-	70
- licht gewonden	108	-	9	-	34	81	43	-	-	-	1	276
Totaal	137	-	10	-	43	97	61	-	-	-	1	349

Tabel 21. - INDELING VAN HET AANTAL ONGEVALLLEN EN DE SLACHTOFFERS, NAAR DE AARD VAN DE BETROKKEN WEGGEBRUIKERS : - AANRIJDING MET HINDERNIS OP DE RIJBAAN (vervolg)

b) Aantal slachtoffers in aanrijdingen met hindernis op de rijbaan (vervolg)

Hindernis op de rijbaan	Aantal slachtoffers in aanrijdingen met											
	Per-sonen-wagens	Auto-bussen, auto-cars, mini-bussen	Voer-tuigen voor goede-ren-ver-voer	Land-bouw-voer-tuigen	Motor-fiet-sen	Brom-fiet-sen	Rij-wielen	Trein-en	Trams	Voet-gang-ers	Andere	Totaal
TOTAAL												
- doden	17	1	3	-	2	3	1	-	-	-	-	27
- dodelijk gewonden	6	-	-	-	-	1	2	-	-	-	-	9
- ernstig gewonden	312	-	10	-	43	161	93	-	-	-	1	620
- licht gewonden	1 223	12	64	1	103	486	468	-	-	-	9	2 366
Totaal aantal slachtoffers	1 558	13	77	1	148	651	564	-	-	-	10	3 022

Tabel 22. - INDELING VAN HET AANTAL ONGEVALLEN EN HET AANTAL SLACHTOFFERS NAAR DE AARD VAN DE BETROKKEN WEGGEBRUIKERS : - ANDER ONGEVAL (1) - JAAR 1988

Ongevallen en slachtoffers	Personenwagens	Autobussen autocars, minibussen	Voertuigen voor goederenvervoer	Landbouwvoertuigen	Motorfietsen	Bromfietsen	Rijwiel-en	Treinen	Trams	Voetgangers	Andere	Totaal
Aantal ongevallen	412	27	48	4	203	483	322	-	-	-	16	1 515
Aantal slachtoffers												
- doden	18	-	2	1	2	4	13	-	-	-	-	40
- dodelijk gewonden	2	-	-	-	2	2	-	-	-	-	-	6
- ernstig gewonden	134	1	9	2	83	194	105	-	-	-	9	537
- licht gewonden	415	29	51	4	150	322	210	-	-	-	10	1 191
Totaal aantal slachtoffers	569	30	62	7	237	522	328	-	-	-	19	1 774

(1) Bv. wagen over kop, val van fietser, enz...

Tabel 23. - AANTAL ONGEVALLEN EN AANTAL SLACHTOFFERS IN DE VERSCHILLENDE DAGEN VAN DE WEEK EN PER UUR
JAAR 1988

Dag en uur	Aantal ongevallen					Aantal slachtoffers				
	Met doden	Met dodelijk gewonden	Met ernstig gewonden	Met licht gewonden	Totaal	Doden	Dodelijk gewonden	Ernstig gewonden	Licht gewonden	Totaal
Maandag	181	39	1 816	6 289	8 325	198	44	2 210	8 796	11 248
Dinsdag	152	46	1 668	6 167	8 033	167	47	2 003	8 409	10 626
Woensdag	161	62	1 866	6 835	8 924	178	63	2 215	9 546	12 002
Donderdag	157	41	1 793	6 268	8 259	171	45	2 149	8 688	11 053
Vrijdag	226	48	2 227	7 905	10 406	249	52	2 741	11 368	14 410
Zaterdag	278	50	2 308	6 656	9 292	326	54	3 037	10 480	13 897
Zondag	277	53	2 351	5 836	8 517	317	56	3 249	9 960	13 582
Onbekend	-	-	-	-	-	-	-	-	-	-
Totaal	1 432	339	14 029	45 956	61 756	1 606	361	17 604	67 247	86 818
Tussen :										
0 en 1 uur	83	11	427	823	1 344	100	11	607	1 384	2 102
1 en 2 uur	64	15	401	819	1 299	82	15	553	1 302	1 952
2 en 3 uur	57	8	393	668	1 126	58	10	524	1 096	1 688
3 en 4 uur	62	8	325	581	976	68	9	492	971	1 540
4 en 5 uur	47	6	276	450	779	55	7	372	720	1 154
5 en 6 uur	46	4	270	474	794	59	5	339	706	1 109
6 en 7 uur	36	6	275	585	902	39	7	340	815	1 201
7 en 8 uur	43	6	498	1 671	2 218	44	6	591	2 279	2 920
8 en 9 uur	46	17	525	2 442	3 030	50	17	630	3 263	3 960
9 en 10 uur	50	8	396	1 648	2 102	53	8	479	2 259	2 799
10 en 11 uur	43	18	504	2 139	2 704	44	18	605	2 986	3 653
11 en 12 uur	35	21	593	2 358	3 007	38	22	703	3 297	4 060
12 en 13 uur	58	12	600	2 567	3 237	64	12	713	3 539	4 328
13 en 14 uur	54	8	606	2 464	3 132	65	8	733	3 478	4 284
14 en 15 uur	72	16	772	2 873	3 733	79	16	957	4 211	5 263
15 en 16 uur	60	21	761	3 056	3 898	72	26	935	4 485	5 518
16 en 17 uur	66	22	1 031	4 077	5 196	70	24	1 249	5 885	7 228
17 en 18 uur	95	28	1 145	4 263	5 531	104	30	1 384	6 201	7 719
18 en 19 uur	89	33	1 098	3 592	4 812	92	33	1 322	5 340	6 787
19 en 20 uur	67	22	891	2 646	3 626	79	23	1 139	3 986	5 227
20 en 21 uur	73	15	711	1 948	2 747	83	17	927	3 044	4 071
21 en 22 uur	69	10	560	1 444	2 083	75	12	737	2 256	3 080
22 en 23 uur	54	12	495	1 218	1 779	61	12	644	1 939	2 656
23 en 24 uur	55	11	447	1 095	1 608	64	11	594	1 717	2 386
Onbekend	8	1	29	55	93	8	2	35	88	133
Totaal	1 432	339	14 029	45 956	61 756	1 606	361	17 604	67 247	86 818

Tabel 24. - AANTAL ONGEVALLEN VOLGENS DE UREN VAN IEDERE DAG VAN DE WEEK - JAAR 1988

Uren	Maandag	Dinsdag	Woensdag	Donderdag	Vrijdag	Zaterdag	Zondag	Onbekend	Totaal
Van 0 tot 1 u.	184	103	93	120	134	326	384	-	1 344
Van 1 tot 2 u.	162	72	86	98	115	345	421	-	1 299
Van 2 tot 3 u.	132	61	53	68	85	328	399	-	1 126
Van 3 tot 4 u.	86	57	42	51	97	291	352	-	976
Van 4 tot 5 u.	73	45	55	37	67	207	295	-	779
Van 5 tot 6 u.	75	57	60	67	83	217	235	-	794
Van 6 tot 7 u.	133	98	117	117	100	161	176	-	902
Van 7 tot 8 u.	407	372	396	391	361	142	149	-	2 218
Van 8 tot 9 u.	535	546	540	545	551	179	134	-	3 030
Van 9 tot 10 u.	308	290	322	319	344	342	177	-	2 102
Van 10 tot 11 u.	367	382	384	369	446	471	285	-	2 704
Van 11 tot 12 u.	381	387	479	403	449	528	380	-	3 007
Van 12 tot 13 u.	422	458	645	414	532	419	347	-	3 237
Van 13 tot 14 u.	470	427	501	403	460	486	385	-	3 132
Van 14 tot 15 u.	461	458	631	450	562	636	535	-	3 733
Van 15 tot 16 u.	467	541	595	529	768	558	440	-	3 898
Van 16 tot 17 u.	819	788	752	831	1 006	555	445	-	5 196
Van 17 tot 18 u.	815	886	862	823	997	634	514	-	5 531
Van 18 tot 19 u.	653	633	725	700	889	612	600	-	4 812
Van 19 tot 20 u.	465	459	538	472	684	500	508	-	3 626
Van 20 tot 21 u.	309	336	335	364	568	438	397	-	2 747
Van 21 tot 22 u.	240	221	281	286	380	301	374	-	2 083
Van 22 tot 23 u.	201	180	244	214	353	285	302	-	1 779
Van 23 tot 24 u.	148	163	177	180	361	314	265	-	1 608
Onbekend	12	13	11	8	14	17	18	-	93
Totaal	8 325	8 033	8 924	8 259	10 406	9 292	8 517	-	61 756

Tabel 24. - a) AANTAL ONGEVALLLEN MET DODEN EN AANTAL DODEN VOLGENS DE UREN VAN IEDERE DAG VAN DE WEEK
JAAR 1988

UREN	Aantal onge- vallen met doden	Aantal doden								Totaal
		Maandag	Dinsdag	Woensdag	Donder- dag	Vrijdag	Zaterdag	Zondag	Onbekend	
Tussen 0 en 1 u.	83	23	7	3	4	10	32	21	-	100
Tussen 1 en 2 u.	64	12	4	5	4	9	23	25	-	82
Tussen 2 en 3 u.	57	11	5	2	1	5	15	19	-	58
Tussen 3 en 4 u.	62	6	-	4	1	6	24	27	-	68
Tussen 4 en 5 u.	47	8	-	5	3	6	14	19	-	55
Tussen 5 en 6 u.	46	2	1	6	1	8	13	28	-	59
Tussen 6 en 7 u.	36	5	-	4	2	5	13	10	-	39
Tussen 7 en 8 u.	43	6	7	2	9	3	9	8	-	44
Tussen 8 en 9 u.	46	8	13	6	6	5	8	4	-	50
Tussen 9 en 10 u.	50	7	10	8	9	7	9	3	-	53
Tussen 10 en 11 u.	43	7	2	6	11	7	7	4	-	44
Tussen 11 en 12 u.	35	2	3	6	6	7	7	7	-	38
Tussen 12 en 13 u.	58	5	9	15	7	13	6	9	-	64
Tussen 13 en 14 u.	54	7	9	12	15	4	9	9	-	65
Tussen 14 en 15 u.	72	10	15	8	8	8	19	11	-	79
Tussen 15 en 16 u.	60	15	13	5	9	18	3	9	-	72
Tussen 16 en 17 u.	66	10	8	7	11	18	11	5	-	70
Tussen 17 en 18 u.	95	7	16	16	18	17	10	20	-	104
Tussen 18 en 19 u.	89	11	10	8	8	16	18	21	-	92
Tussen 19 en 20 u.	67	4	4	14	8	18	17	14	-	79
Tussen 20 en 21 u.	73	13	10	10	10	15	12	13	-	83
Tussen 21 en 22 u.	69	7	7	11	9	16	18	7	-	75
Tussen 22 en 23 u.	54	8	6	6	3	12	12	14	-	61
Tussen 23 en 24 u.	55	3	8	9	8	16	12	8	-	64
Onbekend	8	1	-	-	-	-	5	2	-	8
Totaal	1 432	198	167	178	171	249	326	317	-	1 606

Tabel 24. - b) AANTAL ONGEVALLLEN MET DODELIJK GEWONDEN EN AANTAL DODELIJK GEWONDEN VOLGENS DE UREN VAN IEDERE DAG VAN DE WEEK - JAAR 1988

UREN	Aantal ongevallen met dodelijk gewonden	Aantal dodelijk gewonden								Totaal
		Maandag	Dinsdag	Woensdag	Donderdag	Vrijdag	Zaterdag	Zondag	Onbekend	
Tussen 0 en 1 uur	11	2	1	-	-	2	3	3	-	11
Tussen 1 en 2 uur	15	1	-	2	2	2	3	5	-	15
Tussen 2 en 3 uur	8	-	1	-	-	2	3	4	-	10
Tussen 3 en 4 uur	8	1	-	-	-	1	1	6	-	9
Tussen 4 en 5 uur	6	1	1	-	-	-	1	4	-	7
Tussen 5 en 6 uur	4	-	2	1	-	-	1	1	-	5
Tussen 6 en 7 uur	6	1	1	3	-	1	-	1	-	7
Tussen 7 en 8 uur	6	1	-	2	2	-	1	-	-	6
Tussen 8 en 9 uur	17	1	1	3	4	3	4	1	-	17
Tussen 9 en 10 uur	8	1	2	2	-	-	2	1	-	8
Tussen 10 en 11 uur	18	1	4	1	3	1	6	2	-	18
Tussen 11 en 12 uur	21	3	4	3	3	6	3	-	-	22
Tussen 12 en 13 uur	12	1	1	3	2	3	2	-	-	12
Tussen 13 en 14 uur	8	1	-	5	2	-	-	-	-	8
Tussen 14 en 15 uur	16	-	3	5	1	-	3	4	-	16
Tussen 15 en 16 uur	21	4	2	4	8	4	3	1	-	26
Tussen 16 en 17 uur	22	6	5	3	3	4	-	3	-	24
Tussen 17 en 18 uur	28	3	7	4	4	6	3	3	-	30
Tussen 18 en 19 uur	33	5	4	7	4	6	3	4	-	33
Tussen 19 en 20 uur	22	3	3	4	3	3	4	3	-	23
Tussen 20 en 21 uur	15	3	2	2	1	2	4	3	-	17
Tussen 21 en 22 uur	10	-	1	4	2	3	2	-	-	12
Tussen 22 en 23 uur	12	3	1	3	-	1	-	4	-	12
Tussen 23 en 24 uur	11	2	1	2	1	2	-	3	-	11
Onbekend	1	-	-	-	-	-	2	-	-	2
Totaal	339	44	47	63	45	52	54	56	-	361

Tabel 24. - c) AANTAL ONGEVALLLEN MET ERNSTIG GEWONDEN EN AANTAL ERNSTIG GEWONDEN VOLGENS DE UREN VAN IEDERE DAG VAN DE WEEK - JAAR 1988

UREN	Aantal onge- vallen met ernstig gewon- den	Aantal ernstig gewonden								Totaal
		Maandag	Dinsdag	Woensdag	Donder- dag	Vrijdag	Zaterdag	Zondag	Onbekend	
Tussen 0 en 1 uur	427	94	34	40	59	48	147	185	-	607
Tussen 1 en 2 uur	401	65	27	33	49	47	132	200	-	553
Tussen 2 en 3 uur	393	59	22	22	32	29	157	203	-	524
Tussen 3 en 4 uur	325	37	23	15	13	47	147	210	-	492
Tussen 4 en 5 uur	276	32	19	15	18	28	96	164	-	372
Tussen 5 en 6 uur	270	24	22	24	34	35	93	107	-	339
Tussen 6 en 7 uur	275	46	37	35	40	31	64	87	-	340
Tussen 7 en 8 uur	498	110	105	92	97	89	39	59	-	591
Tussen 8 en 9 uur	525	125	108	98	95	107	52	45	-	630
Tussen 9 en 10 uur	396	74	56	65	52	79	98	55	-	479
Tussen 10 en 11 uur	504	77	73	81	86	93	116	79	-	605
Tussen 11 en 12 uur	593	76	94	106	95	85	133	114	-	703
Tussen 12 en 13 uur	600	87	84	135	101	109	114	83	-	713
Tussen 13 en 14 uur	606	96	98	116	96	102	111	114	-	733
Tussen 14 en 15 uur	772	116	104	139	111	156	173	158	-	957
Tussen 15 en 16 uur	761	114	143	125	133	166	145	109	-	935
Tussen 16 en 17 uur	1 031	192	187	178	203	202	149	138	-	1 249
Tussen 17 en 18 uur	1 145	172	182	218	200	242	190	180	-	1 384
Tussen 18 en 19 uur	1 098	175	166	205	189	232	165	190	-	1 322
Tussen 19 en 20 uur	891	149	139	149	124	208	172	198	-	1 139
Tussen 20 en 21 uur	711	115	100	107	92	189	160	164	-	927
Tussen 21 en 22 uur	560	70	68	80	92	154	106	167	-	737
Tussen 22 en 23 uur	495	66	58	84	77	118	132	109	-	644
Tussen 23 en 24 uur	447	39	50	51	56	142	135	121	-	594
Onbekend	29	-	4	2	5	3	11	10	-	35
Totaal	14 029	2 210	2 003	2 215	2 149	2 741	3 037	3 249	-	17 604

Tabel 24. - d) AANTAL ONGEVALLEN MET LICHT GEWONDEN EN AANTAL LICHT GEWONDEN VOLGENS DE UREN VAN IEDERE DAG VAN DE WEEK - JAAR 1988

UREN	Aantal ongevallen met licht gewonden	Aantal licht gewonden								Totaal
		Maandag	Dinsdag	Woensdag	Donderdag	Vrijdag	Zaterdag	Zondag	Onbekend	
Tussen 0 en 1 u.	823	170	100	80	117	139	354	424	-	1 384
Tussen 1 en 2 u.	819	144	67	80	80	116	368	447	-	1 302
Tussen 2 en 3 u.	668	104	40	46	53	82	323	448	-	1 096
Tussen 3 en 4 u.	581	71	49	33	55	72	273	418	-	971
Tussen 4 en 5 u.	450	73	41	49	27	57	189	284	-	720
Tussen 5 en 6 u.	474	75	51	45	58	61	203	213	-	706
Tussen 6 en 7 u.	585	130	82	100	106	100	138	159	-	815
Tussen 7 en 8 u.	1 671	413	365	427	418	376	140	140	-	2 279
Tussen 8 en 9 u.	2 442	573	589	580	591	620	185	125	-	3 263
Tussen 9 en 10 u.	1 648	309	309	329	333	363	420	196	-	2 259
Tussen 10 en 11 u.	2 139	404	426	403	363	491	569	330	-	2 986
Tussen 11 en 12 u.	2 358	408	414	511	408	501	587	468	-	3 297
Tussen 12 en 13 u.	2 567	450	484	691	421	545	511	437	-	3 539
Tussen 13 en 14 u.	2 464	508	460	527	415	490	593	485	-	3 478
Tussen 14 en 15 u.	2 873	508	479	691	496	610	760	667	-	4 211
Tussen 15 en 16 u.	3 056	502	575	707	566	843	653	639	-	4 485
Tussen 16 en 17 u.	4 077	886	834	882	881	1 194	673	535	-	5 885
Tussen 17 en 18 u.	4 263	890	944	915	883	1 152	750	667	-	6 201
Tussen 18 en 19 u.	3 592	694	682	776	740	985	693	770	-	5 340
Tussen 19 en 20 u.	2 646	494	463	582	520	749	578	600	-	3 986
Tussen 20 en 21 u.	1 948	319	346	359	421	627	495	477	-	3 044
Tussen 21 en 22 u.	1 444	276	242	276	316	393	341	412	-	2 256
Tussen 22 en 23 u.	1 218	214	181	248	215	411	317	353	-	1 939
Tussen 23 en 24 u.	1 095	165	171	195	196	374	357	259	-	1 717
Onbekend	55	16	15	14	9	17	10	7	-	88
Totaal	45 956	8 796	8 409	9 546	8 688	11 368	10 480	9 960	-	67 247

Tabel 24. - e) TOTAAL AANTAL ONGEVALLEN EN TOTAAL AANTAL SLACHTOFEERS VOLGENS DE UREN VAN IEDERE DAG VAN DE WEEK - JAAR 1988

UREN	Totaal aantal ongevallen	Totaal aantal slachtoffers								
		Maandag	Dinsdag	Woensdag	Donderdag	Vrijdag	Zaterdag	Zondag	Onbekend	Totaal
Tussen 0 en 1 uur	1 344	289	142	123	180	199	536	633	-	2 102
Tussen 1 en 2 uur	1 299	222	98	120	135	174	526	677	-	1 952
Tussen 2 en 3 uur	1 126	174	68	70	86	118	498	674	-	1 688
Tussen 3 en 4 uur	976	115	72	52	69	126	445	661	-	1 540
Tussen 4 en 5 uur	779	114	61	69	48	91	300	471	-	1 154
Tussen 5 en 6 uur	794	101	76	76	93	104	310	349	-	1 109
Tussen 6 en 7 uur	902	182	120	142	148	137	215	257	-	1 201
Tussen 7 en 8 uur	2 218	530	477	523	526	468	189	207	-	2 920
Tussen 8 en 9 uur	3 030	707	711	687	696	735	249	175	-	3 960
Tussen 9 en 10 uur	2 102	391	377	404	394	449	529	255	-	2 799
Tussen 10 en 11 uur	2 704	489	505	491	463	592	698	415	-	3 653
Tussen 11 en 12 uur	3 007	489	515	626	512	599	730	589	-	4 060
Tussen 12 en 13 uur	3 237	543	578	844	531	670	633	529	-	4 328
Tussen 13 en 14 uur	3 132	612	567	660	528	596	713	608	-	4 284
Tussen 14 en 15 uur	3 733	634	601	843	616	774	955	840	-	5 263
Tussen 15 en 16 uur	3 898	635	733	841	716	1 031	804	758	-	5 518
Tussen 16 en 17 uur	5 196	1 094	1 034	1 070	1 098	1 418	833	681	-	7 228
Tussen 17 en 18 uur	5 531	1 072	1 149	1 153	1 105	1 417	953	870	-	7 719
Tussen 18 en 19 uur	4 812	885	862	996	941	1 239	879	985	-	6 787
Tussen 19 en 20 uur	3 626	650	609	749	655	978	771	815	-	5 227
Tussen 20 en 21 uur	2 747	450	458	478	524	833	671	657	-	4 071
Tussen 21 en 22 uur	2 083	353	318	371	419	566	467	586	-	3 080
Tussen 22 en 23 uur	1 779	291	246	341	295	542	461	480	-	2 656
Tussen 23 en 24 uur	1 608	209	230	257	261	534	504	391	-	2 386
Onbekend	93	17	19	16	14	20	28	19	-	133
Totaal	61 756	11 248	10 626	12 002	11 053	14 410	13 897	13 582	-	86 818

Tabel 25. - AANTAL ONGEVALLEN EN SLACHTOFFERS VOLGENS DE PLAATS VAN HET ONGEVAL - JAAR 1988

KARAKTERISTIEKEN VAN DE WEG	Be- bouw- ing (1)	Aantal ongevallen					Aantal slachtoffers				
		Met doden	Met dode- lijk gewon- den	Met ernstig gewon- den	Met licht gewon- den	Totaal	Doden	Dode- lijk gewon- den	Ernstig gewon- den	Licht gewon- den	Totaal
a) 1. Rechtlĳnig	1	190	113	4 069	18 849	23 221	200	117	4 632	25 058	30 007
	2	113	24	1 316	4 485	5 938	119	26	1 584	6 574	8 303
	3	108	16	874	2 890	3 888	126	19	1 092	4 385	5 622
	4	22	6	290	830	1 148	22	6	349	1 236	1 613
	5	130	27	1 181	3 215	4 553	141	28	1 550	5 295	7 014
	6	473	73	3 052	7 244	10 842	555	79	4 199	12 138	16 971
	Totaal	1 036	259	10 782	37 513	49 590	1 163	275	13 406	54 686	69 530
2. Kronkelig	1	15	4	178	597	794	15	5	216	812	1 048
	2	11	2	101	288	402	11	2	113	422	548
	3	9	-	71	214	294	11	-	101	323	435
	4	2	-	12	48	62	3	-	18	65	86
	5	14	3	59	161	237	14	3	85	235	337
	6	38	2	286	488	814	39	2	375	798	1 214
	Totaal	89	11	707	1 796	2 603	93	12	908	2 655	3 668
3. Bocht	1	59	21	628	2 194	2 902	65	21	772	3 005	3 863
	2	31	9	356	928	1 324	36	9	463	1 384	1 892
	3	26	13	269	796	1 104	33	16	339	1 183	1 571
	4	4	2	45	121	172	4	2	58	162	226
	5	39	3	276	586	904	44	3	355	922	1 324
	6	148	21	966	2 022	3 157	168	23	1 303	3 250	4 744
	Totaal	307	69	2 540	6 647	9 563	350	74	3 290	9 906	13 620
Algemeen totaal	1	264	138	4 875	21 640	26 917	280	143	5 620	28 875	34 918
	2	155	35	1 773	5 701	7 664	166	37	2 160	8 380	10 743
	3	143	29	1 214	3 900	5 286	170	35	1 532	5 891	7 628
	4	28	8	347	999	1 382	29	8	425	1 463	1 925
	5	183	33	1 516	3 962	5 694	199	34	1 990	6 452	8 675
	6	659	96	4 304	9 754	14 813	762	104	5 877	16 186	22 929
	Totaal	1 432	339	14 029	45 956	61 756	1 606	361	17 604	67 247	86 818

(1) In agglomeraties (verkeerstekens F1, F3)

- 1 = gesloten bebouwing
 - 2 = onderbroken bebouwing
 - 3 = verspreide of geen bebouwing
- Buiten agglomeraties
- 4 = gesloten bebouwing
 - 5 = onderbroken bebouwing
 - 6 = verspreide of geen bebouwing

Tabel 25. - AANTAL ONGEVALLEN EN SLACHTOFFERS VOLGENS DE PLAATS VAN HET ONGEVAL - JAAR 1988 (vervolg)

KARAKTERISTIEKEN VAN DE WEG	Be- bouw- ing (1)	Aantal ongevallen					Aantal slachtoffers				
		Met doden	Met dode- lijk gewon- den	Met ernstig gewon- den	Met licht gewon- den	Totaal	Doden	Dode- lijk gewon- den	Ernstig gewon- den	Licht gewon- den	Totaal
b) 1. Brug - viaduct	1	6	1	56	316	379	6	2	68	455	531
	2	4	-	55	154	213	4	-	70	223	297
	3	8	5	74	303	390	10	8	92	456	566
	4	1	-	2	18	21	1	-	4	24	29
	5	1	-	23	59	83	2	-	28	92	122
	6	29	1	173	463	666	33	2	223	743	1 001
	Totaal		49	7	383	1 313	1 752	56	12	485	1 993
2. Tunnel	1	4	-	12	193	209	4	-	13	282	299
	2	-	-	3	18	21	-	-	5	30	35
	3	-	1	11	61	73	-	1	13	92	106
	4	1	-	-	2	3	1	-	-	3	4
	5	-	-	2	5	7	-	-	3	8	11
	6	4	1	19	80	104	6	1	26	141	174
	Totaal		9	2	47	359	417	11	2	60	556
3. Overweg met slagbomen	1	3	-	22	65	90	3	-	28	92	123
	2	4	-	4	15	23	4	-	5	20	29
	3	1	-	4	9	14	1	-	4	14	19
	4	2	-	-	1	3	3	-	-	2	5
	5	2	-	3	15	20	2	-	4	20	26
	6	1	-	7	20	28	1	-	8	30	39
	Totaal		13	-	40	125	178	14	-	49	178
4. Overweg met lichtsignalen	1	2	1	13	28	44	2	2	18	43	65
	2	1	-	5	17	23	1	-	5	22	28
	3	-	-	4	9	13	-	-	6	10	16
	4	1	-	-	3	4	1	-	-	4	5
	5	2	1	1	4	8	2	1	2	9	14
	6	4	-	8	12	24	6	-	18	15	39
	Totaal		10	2	31	73	116	12	3	49	103
5. Overweg zonder slagbomen of lichtsignalen	1	-	-	5	14	19	-	-	5	20	25
	2	-	-	-	7	7	-	-	-	9	9
	3	-	-	-	4	4	-	-	-	4	4
	4	-	-	-	-	-	-	-	-	-	-
	5	-	-	3	3	6	-	-	3	5	8
	6	-	-	4	4	8	-	-	4	8	12
	Totaal		-	-	12	32	44	-	-	12	46
6. Geen der hiervoor onder b) vermelde rubrieken	1	249	136	4 767	21 024	26 176	265	139	5 488	27 983	33 875
	2	146	35	1 706	5 490	7 377	157	37	2 075	8 076	10 345
	3	134	23	1 121	3 514	4 792	159	26	1 417	5 315	6 917
	4	23	8	345	975	1 351	23	8	421	1 430	1 882
	5	178	32	1 484	3 876	5 570	193	33	1 950	6 318	8 494
	6	621	94	4 093	9 175	13 983	716	101	5 598	15 249	21 664
	Totaal		1 351	328	13 516	44 054	59 249	1 513	344	16 949	64 371
Algemeen totaal	1	264	138	4 875	21 640	26 917	280	143	5 620	28 875	34 918
	2	155	35	1 773	5 701	7 664	166	37	2 160	8 380	10 743
	3	143	29	1 214	3 900	5 286	170	35	1 532	5 891	7 628
	4	28	8	347	999	1 382	29	8	425	1 463	1 925
	5	183	33	1 516	3 962	5 694	199	34	1 990	6 452	8 675
	6	659	96	4 304	9 754	14 813	762	104	5 877	16 186	22 929
	Totaal		1 432	339	14 029	45 956	61 756	1 606	361	17 604	67 247

(1) In agglomeraties (verkeerstekens F1, F3)

- 1 = gesloten bebouwing
- 2 = onderbroken bebouwing
- 3 = verspreide of geen bebouwing
- Buiten agglomeraties
- 4 = gesloten bebouwing
- 5 = onderbroken bebouwing
- 6 = verspreide of geen bebouwing

Tabel 25. - AANTAL ONGEVALLEN EN SLACHTOFFERS VOLGENS DE PLAATS VAN HET ONGEVAL - JAAR 1988 - (vervolg)

KARAKTERISTIEKEN VAN DE WEG	Be- bouw- ing (1)	Aantal ongevallen					Aantal slachtoffers				
		Met doden	Met dode- lijk gewon- den	Met ernstig gewon- den	Met licht gewon- den	Totaal	Doden	Dode- lijk gewon- den	Ernstig gewon- den	Licht gewon- den	Totaal
c) 1. Verkeersagent	1	4	-	7	31	42	7	-	9	41	57
	2	1	-	1	9	11	1	-	1	12	14
	3	-	-	1	5	6	-	-	1	5	6
	4	-	-	-	2	2	-	-	-	3	3
	5	-	-	-	1	1	-	-	-	1	1
	6	-	-	5	11	16	-	-	5	18	23
	Totaal		5	-	14	59	78	8	-	16	80
2. Twee of drie- kleurige ver- keerslichten (niet inbegrepen rood licht aan overweg)	1	29	15	498	2 655	3 197	29	16	583	3 925	4 553
	2	9	4	111	597	721	9	4	160	941	1 114
	3	14	2	107	508	631	15	2	139	848	1 004
	4	3	-	22	106	131	3	-	28	157	188
	5	6	-	85	341	432	6	-	115	572	693
	6	30	9	244	855	1 138	36	9	337	1 525	1 907
	Totaal		91	30	1 067	5 062	6 250	98	31	1 362	7 968
3. Knipperlichten (niet inbegrepen deze aan over- weg)	1	2	2	31	152	187	2	2	38	236	278
	2	2	2	13	38	55	3	2	20	64	89
	3	1	1	11	23	36	1	1	16	40	58
	4	-	-	3	14	17	-	-	4	16	20
	5	1	-	10	21	32	1	-	14	43	58
	6	2	-	12	44	58	2	-	17	80	99
	Totaal		8	5	80	292	385	9	5	109	479
4. Voorrangs- tekens	1	76	37	1 229	5 235	6 577	81	39	1 479	7 238	8 837
	2	49	11	542	1 730	2 332	52	11	662	2 671	3 396
	3	35	10	299	922	1 266	43	13	371	1 491	1 918
	4	9	4	100	306	419	9	4	128	460	601
	5	78	17	623	1 601	2 319	86	18	862	2 706	3 672
	6	178	23	1 179	2 691	4 071	196	25	1 631	4 745	6 597
	Totaal		425	102	3 972	12 485	16 984	467	110	5 133	19 311
5. Andere verkeerstekens	1	21	13	373	1 747	2 154	22	13	424	2 229	2 688
	2	22	-	111	349	482	25	1	140	512	678
	3	17	-	105	288	410	25	2	132	456	615
	4	3	-	34	67	104	4	-	39	114	157
	5	14	2	104	273	393	16	2	139	471	628
	6	56	7	288	706	1 057	62	8	386	1 183	1 639
	Totaal		133	22	1 015	3 430	4 600	154	26	1 260	4 965
6. Geen van voornoemde rubrieken	1	132	71	2 737	11 820	14 760	139	73	3 087	15 206	18 505
	2	72	18	995	2 978	4 063	76	19	1 177	4 180	5 452
	3	76	16	691	2 154	2 937	86	17	873	3 051	4 027
	4	13	4	188	504	709	13	4	226	713	956
	5	84	14	694	1 725	2 517	90	14	860	2 659	3 623
	6	393	57	2 576	5 447	8 473	466	62	3 501	8 635	12 664
	Totaal		770	180	7 881	24 628	33 459	870	189	9 724	34 444
Algemeen totaal	1	264	138	4 875	21 640	26 917	280	143	5 620	28 875	34 918
	2	155	35	1 773	5 701	7 664	166	37	2 160	8 380	10 743
	3	143	29	1 214	3 900	5 286	170	35	1 532	5 891	7 628
	4	28	8	347	999	1 382	29	8	425	1 463	1 925
	5	183	33	1 516	3 962	5 694	199	34	1 990	6 452	8 675
	6	659	96	4 304	9 754	14 813	762	104	5 877	16 186	22 929
	Totaal		1 432	339	14 029	45 956	61 756	1 606	361	17 604	67 247

1) In agglomeraties (verkeerstekens F1, F3)

1 = gesloten bebouwing

2 = onderbroken bebouwing

3 = verspreide of geen bebouwing

Buiten agglomeraties

4 = gesloten bebouwing

5 = onderbroken bebouwing

6 = verspreide of geen bebouwing

Tabel 25. - AANTAL ONGEVALLEN EN SLACHTOFFERS VOLGENS DE PLAATS VAN HET ONGEVAL - JAAR 1988 - (vervolg)

KARAKTERISTIEKEN VAN DE WEG	Be- bouw- ing (1)	Aantal ongevallen					Aantal slachtoffers				
		Met doden	Met dode- lijk gewon- den	Met ernstig gewon- den	Met licht gewon- den	Totaal	Doden	Dode- lijk gewon- den	Ernstig gewon- den	Licht gewon- den	Totaal
d) 1. Kruispunt met zebrapad	1	57	23	1 023	5 763	6 866	60	24	1 199	8 067	9 350
	2	14	7	226	1 045	1 292	15	7	285	1 568	1 875
	3	16	6	128	603	753	17	7	154	946	1 124
	4	4	1	45	188	238	4	1	55	262	322
	5	17	-	120	411	548	18	-	168	712	898
	6	41	12	260	814	1 127	46	13	361	1 473	1 893
	Totaal		149	49	1 802	8 824	10 824	160	52	2 222	13 028
2. Kruispunt zonder zebrapad	1	31	24	898	4 533	5 486	34	25	1 039	6 230	7 328
	2	30	8	429	1 522	1 989	32	8	545	2 262	2 847
	3	23	6	254	810	1 093	25	7	322	1 310	1 664
	4	4	1	59	230	294	4	1	79	339	423
	5	27	7	444	1 157	1 635	31	7	584	2 002	2 624
	6	91	15	897	2 253	3 256	99	15	1 263	4 006	5 383
	Totaal		206	61	2 981	10 505	13 753	225	63	3 832	16 149
3. Zebrapad op andere plaats dan op kruis- punt	1	12	16	238	1 051	1 317	12	16	262	1 348	1 638
	2	4	1	36	172	213	5	1	40	235	281
	3	1	2	22	135	160	1	2	26	175	204
	4	-	-	9	26	35	-	-	9	32	41
	5	-	1	9	40	50	-	1	9	56	66
	6	3	1	18	79	101	3	1	28	123	155
	Totaal		20	21	332	1 503	1 876	21	21	374	1 969
4. Geen van voornoemde rubrieken	1	164	75	2 716	10 293	13 248	174	78	3 120	13 230	16 602
	2	107	19	1 082	2 962	4 170	114	21	1 290	4 315	5 740
	3	103	15	810	2 352	3 280	127	19	1 030	3 460	4 636
	4	20	6	234	555	815	21	6	282	830	1 139
	5	139	25	943	2 354	3 461	150	26	1 229	3 682	5 087
	6	524	68	3 129	6 608	10 329	614	75	4 225	10 584	15 498
	Totaal		1 057	208	8 914	25 124	35 303	1 200	225	11 176	36 101
Algemeen totaal	1	264	138	4 875	21 640	26 917	280	143	5 620	28 875	34 918
	2	155	35	1 773	5 701	7 664	166	37	2 160	8 380	10 743
	3	143	29	1 214	3 900	5 286	170	35	1 532	5 891	7 628
	4	28	8	347	999	1 382	29	8	425	1 463	1 925
	5	183	33	1 516	3 962	5 694	199	34	1 990	6 452	8 675
	6	659	96	4 304	9 754	14 813	762	104	5 877	16 186	22 929
	Totaal		1 432	339	14 029	45 956	61 756	1 606	361	17 604	67 247

(1) In agglomeraties (verkeerstekens F1, F3)

- 1 = gesloten bebouwing
 - 2 = onderbroken bebouwing
 - 3 = verspreide of geen bebouwing
- Buiten agglomeraties
- 4 = gesloten bebouwing
 - 5 = onderbroken bebouwing
 - 6 = verspreide of geen bebouwing

Tabel 25. - (vervolg)

KARAKTERISTIEKEN VAN DE WEG	Be- bouw- ing (1)	Aantal ongevallen					Aantal slachtoffers				
		Met doden	Met dode- lijk gewon- den	Met ernstig gewon- den	Met licht gewon- den	Totaal	Doden	Dode- lijk gewon- den	Ernstig gewon- den	Licht gewon- den	Totaal
e) 1. Helling	1	26	12	381	1 500	1 919	30	12	427	2 097	2 566
	2	24	3	166	491	684	25	3	215	746	989
	3	16	4	134	402	556	19	4	187	627	837
	4	5	-	26	90	121	5	-	35	148	188
	5	10	5	92	244	351	11	5	121	408	545
	6	70	13	420	928	1 431	86	13	594	1 581	2 274
	Totaal		151	37	1 219	3 655	5 062	176	37	1 579	5 607
2. Daling	1	42	16	501	1 810	2 369	43	17	610	2 504	3 174
	2	23	4	233	602	862	24	4	289	895	1 212
	3	19	1	169	517	706	24	1	206	763	994
	4	4	1	32	94	131	4	1	39	139	183
	5	17	2	122	290	431	19	2	181	502	704
	6	99	12	588	1 179	1 878	113	15	845	1 976	2 949
	Totaal		204	36	1 645	4 492	6 377	227	40	2 170	6 779
3. Vlak	1	196	110	3 978	18 255	22 539	207	114	4 567	24 167	29 055
	2	106	28	1 360	4 578	6 072	115	30	1 640	6 693	8 478
	3	106	23	901	2 939	3 969	124	29	1 122	4 431	5 706
	4	19	7	287	801	1 114	20	7	349	1 158	1 534
	5	155	25	1 289	3 387	4 856	168	26	1 669	5 470	7 333
	6	481	69	3 252	7 561	11 363	550	72	4 367	12 468	17 457
	Totaal		1 063	262	11 067	37 521	49 913	1 184	278	13 714	54 387
4. Top	1	-	-	15	75	90	-	-	16	107	123
	2	2	-	14	30	46	2	-	16	46	64
	3	2	1	10	42	55	3	1	17	70	91
	4	-	-	2	14	16	-	-	2	18	20
	5	1	1	13	41	56	1	1	19	72	93
	6	9	2	44	86	141	13	4	71	161	249
	Totaal		14	4	98	288	404	19	6	141	474
Algemeen totaal	1	264	138	4 875	21 640	26 917	280	143	5 620	28 875	34 918
	2	155	35	1 773	5 701	7 664	166	37	2 160	8 380	10 743
	3	143	29	1 214	3 900	5 286	170	35	1 532	5 891	7 628
	4	28	8	347	999	1 382	29	8	425	1 463	1 925
	5	183	33	1 516	3 962	5 694	199	34	1 990	6 452	8 675
	6	659	96	4 304	9 754	14 813	762	104	5 877	16 186	22 929
	Totaal		1 432	339	14 029	45 956	61 756	1 606	361	17 604	67 247

(1) In agglomeraties (verkeerstekens F1, F3)

- 1 = gesloten bebouwing
 - 2 = onderbroken bebouwing
 - 3 = verspreide of geen bebouwing
- Buiten agglomeraties
- 4 = gesloten bebouwing
 - 5 = onderbroken bebouwing
 - 6 = verspreide of geen bebouwing

Tabel 25.- (vervolg)

KARAKTERISTIEKEN VAN DE WEG	Bebouwing (1)	Aantal ongevallen				Aantal slachtoffers					
		Met doden	Met dode- lijk gewon- den	Met ernstig gewon- den	Met licht gewon- den	Totaal	Doden	Dode- lijk gewon- den	Ernstig gewon- den	Licht gewon- den	Totaal
f) 1. Uit- of in- rit openbare parking	1	2	2	101	578	683	2	2	118	738	860
	2	1	-	50	218	269	1	-	58	312	371
	3	1	-	20	87	108	1	-	22	133	156
	4	-	-	5	23	28	-	-	5	36	41
	5	4	-	27	119	150	4	-	31	212	247
	6	6	-	53	161	220	9	-	80	308	397
	Totaal	14	2	256	1 186	1 458	17	2	314	1 739	2 072
2. Uit- of in- rit privaat eigendom	1	5	7	183	877	1 072	5	7	202	1 111	1 325
	2	7	1	132	471	611	7	1	156	639	803
	3	5	-	42	218	265	7	-	48	282	337
	4	1	1	30	62	94	1	1	36	100	138
	5	11	3	146	484	644	11	3	190	728	932
	6	14	4	163	548	729	14	4	191	852	1 061
	Totaal	43	16	696	2 660	3 415	45	16	823	3 712	4 596
3. Op openbare parking	1	-	-	24	139	163	-	-	25	164	189
	2	-	-	7	33	40	-	-	7	42	49
	3	-	1	8	43	52	-	1	11	55	67
	4	-	-	-	5	5	-	-	-	5	5
	5	-	-	3	16	19	-	-	7	22	29
	6	-	-	7	48	55	-	-	8	66	74
	Totaal	-	1	49	284	334	-	1	58	354	413
4. Geen van voornoemde rubrieken	1	257	129	4 567	20 046	24 999	273	134	5 275	26 862	32 544
	2	147	34	1 584	4 979	6 744	158	36	1 939	7 387	9 520
	3	137	28	1 144	3 552	4 861	162	34	1 451	5 421	7 068
	4	27	7	312	909	1 255	28	7	384	1 322	1 741
	5	168	30	1 340	3 343	4 881	184	31	1 762	5 490	7 467
	6	639	92	4 081	8 997	13 809	739	100	5 598	14 960	21 397
	Totaal	1 375	320	13 028	41 826	56 549	1 544	342	16 409	61 442	79 737
Algemeen totaal	1	264	138	4 875	21 640	26 917	280	143	5 620	28 875	34 918
	2	155	35	1 773	5 701	7 664	166	37	2 160	8 380	10 743
	3	143	29	1 214	3 900	5 286	170	35	1 532	5 891	7 628
	4	28	8	347	999	1 382	29	8	425	1 463	1 925
	5	183	33	1 516	3 962	5 694	199	34	1 990	6 452	8 675
	6	659	96	4 304	9 754	14 813	762	104	5 877	16 186	22 929
	Totaal	1 432	339	14 029	45 956	61 756	1 606	361	17 604	67 247	86 818

(1) In agglomeraties (verkeerstekens F1, F3)

- 1 = gesloten bebouwing
- 2 = onderbroken bebouwing
- 3 = verspreide of geen bebouwing
- Buiten agglomeraties
- 4 = gesloten bebouwing
- 5 = onderbroken bebouwing
- 6 = verspreide of geen bebouwing

Tabel 26.- AANTAL ONGEVALLEN EN SLACHTOFFERS VOLGENS DE TOESTAND VAN HET WEGDEK EN DE AARD VAN DE WEGBEDEKING - JAAR 1988

Toestand van het wegdek	Aard van de wegbedekking	Aantal ongevallen					Aantal slachtoffers				
		Met doden	Met dodelijk gewonden	Met ernstig gewonden	Met licht gewonden	Totaal	Doden	Dodelijk gewonden	Ernstig gewonden	Licht gewonden	Totaal
Droog	kassei	15	8	263	1 393	1 679	17	9	300	1 753	2 079
	beton	203	43	1 883	4 537	6 666	236	46	2 403	6 939	9 624
	zwarte verharding	692	172	6 684	22 202	29 750	769	180	8 280	31 738	40 967
	andere	18	1	200	653	872	20	1	229	834	1 084
	Totaal	928	224	9 030	28 785	38 967	1 042	236	11 212	41 264	53 754
Vochtig	kassei	1	-	40	266	307	1	-	46	330	377
	beton	40	4	243	787	1 074	41	4	323	1 253	1 621
	zwarte verharding	149	32	1 305	4 285	5 771	169	34	1 648	6 480	8 331
	andere	3	1	20	72	96	3	1	30	94	128
	Totaal	193	37	1 608	5 410	7 248	214	39	2 047	8 157	10 457
Nat	kassei	5	3	111	622	741	5	5	134	821	965
	beton	51	9	533	1 543	2 136	58	9	717	2 460	3 244
	zwarte verharding	204	60	2 288	8 083	10 635	229	65	2 911	12 413	15 618
	andere	2	-	43	130	175	2	-	51	193	246
	Totaal	262	72	2 975	10 378	13 687	294	79	3 813	15 887	20 073
Nat en vuil	kassei	1	-	5	26	32	1	-	6	30	37
	beton	-	-	25	54	79	-	-	31	84	115
	zwarte verharding	7	3	91	296	397	9	3	116	424	552
	andere	-	-	3	15	18	-	-	3	20	23
	Totaal	8	3	124	391	526	10	3	156	558	727
Plassen	kassei	-	-	1	3	4	-	-	1	4	5
	beton	-	-	5	18	23	-	-	5	30	35
	zwarte verharding	9	-	38	102	149	10	-	48	169	227
	andere	-	-	1	3	4	-	-	1	3	4
	Totaal	9	-	45	126	180	10	-	55	206	271
Beijzeld	kassei	-	-	2	5	7	-	-	2	6	8
	beton	1	1	18	39	59	1	2	25	63	91
	zwarte verharding	16	-	77	207	300	18	-	105	301	424
	andere	-	-	2	2	4	-	-	4	6	10
	Totaal	17	1	99	253	370	19	2	136	376	533
Sneeuw	kassei	-	-	1	4	5	-	-	1	6	7
	beton	1	-	10	26	37	1	-	13	47	61
	zwarte verharding	4	1	51	134	190	6	1	75	215	297
	andere	-	-	-	3	3	-	-	-	4	4
	Totaal	5	1	62	167	235	7	1	89	272	369
Verharde sneeuw	kassei	-	-	-	-	-	-	-	-	-	-
	beton	1	-	-	3	4	1	-	1	4	6
	zwarte verharding	-	-	7	19	26	-	-	9	37	46
	andere	-	-	-	1	1	-	-	-	1	1
	Totaal	1	-	7	23	31	1	-	10	42	53
Toestand Onbekend	kassei	2	-	1	12	13	-	-	1	13	14
	beton	-	-	9	70	81	2	-	10	84	96
	zwarte verharding	7	1	63	325	396	7	1	69	367	444
	andere	-	-	6	16	22	-	-	6	21	27
	Totaal	9	1	79	423	512	9	1	86	485	581
TOTAAL	kassei	22	11	424	2 331	2 788	24	14	491	2 963	3 492
	beton	299	57	2 726	7 077	10 159	340	61	3 528	10 964	14 893
	zwarte verharding	1 088	269	10 604	35 653	47 614	1 217	284	13 261	52 144	66 906
	andere	23	2	275	895	1 195	25	2	324	1 176	1 527
	Algemeen totaal	1 432	339	14 029	45 956	61 756	1 606	361	17 604	67 247	86 818

Tabel 27.- AANTAL ONGEVALLEN EN SLACHTOFFERS VOLGENS DE WEERGESTELDHEID - JAAR 1988

Weersomstandigheden (1)	Aantal ongevallen					Aantal slachtoffers				
	Met doden	Met dodelijk gewonden	Met ernstig gewonden	Met licht gewonden	Totaal	Doden	Dodelijk gewonden	Ernstig gewonden	Licht gewonden	Totaal
Normaal	1 154	266	10 996	35 249	47 665	1 288	281	13 780	51 106	66 455
Regen	218	64	2 556	9 234	12 072	251	71	3 230	13 965	17 517
Sneeuw	15	8	136	509	668	17	8	173	782	980
Mist	20	3	160	396	579	24	3	206	641	874
Hagel	2	-	27	75	104	4	-	38	116	158
Rukwind	33	9	291	635	968	37	10	363	976	1 386
Hittegolf	-	-	13	45	58	-	-	15	68	83
Onbekend	25	2	131	546	704	27	2	163	688	880

(1) Eenzelfde ongeval kan onder twee rubrieken voorkomen.

Tabel 28.- AANTAL ONGEVALLEN EN SLACHTOFFERS VOLGENS DE LICHTGESTELDHEID EN DE AARD VAN DE BEBOUWING LANGS DE WEG - JAAR 1988

Lichtgesteldheid	Be- bouwing (1)	Aantal ongevallen				Aantal slachtoffers					
		Met doden	Met dode- lijk gewon- den	Met ernstig gewon- den	Met licht gewon- den	Totaal	Doden	Dode- lijk gewon- den	Ernstig gewon- den	Licht gewon- den	Totaal
Dag	1	126	77	2 954	15 233	18 390	133	80	3 280	19 758	23 251
	2	75	17	1 095	4 054	5 241	82	18	1 277	5 784	7 161
	3	68	19	703	2 696	3 486	83	23	855	3 982	4 943
	4	13	4	213	697	927	14	4	257	973	1 248
	5	96	22	906	2 792	3 816	103	22	1 165	4 455	5 745
	6	287	52	2 482	6 510	9 331	316	55	3 337	10 747	14 455
	Totaal		665	191	8 353	31 982	41 191	731	202	10 171	45 699
Schemering	1	15	5	217	948	1 185	15	5	248	1 246	1 514
	2	7	1	69	292	369	7	1	89	444	541
	3	8	-	63	187	258	9	-	74	295	378
	4	2	2	11	40	55	2	2	20	63	87
	5	6	-	64	189	259	7	-	79	293	379
	6	30	6	165	474	675	34	6	222	718	980
	Totaal		68	14	589	2 130	2 801	74	14	732	3 059
Nacht : Ontstoken verlichting	1	118	55	1 640	5 288	7 101	126	57	2 010	7 637	9 830
	2	68	14	562	1 275	1 919	71	15	737	2 030	2 853
	3	53	9	382	910	1 354	63	11	509	1 459	2 042
	4	13	2	114	250	379	13	2	139	411	565
	5	68	11	498	907	1 484	75	12	685	1 592	2 364
	6	256	30	1 192	2 127	3 605	304	34	1 675	3 628	5 641
	Totaal		576	121	4 388	10 757	15 842	652	131	5 755	16 757
Nacht : Niet ontstoken verlichting	1	2	1	36	99	138	3	1	48	139	191
	2	2	1	22	33	58	2	1	26	48	77
	3	6	-	25	27	58	7	-	36	45	88
	4	-	-	3	5	8	-	-	3	5	8
	5	6	-	22	30	58	6	-	29	50	85
	6	16	2	120	180	318	18	2	159	296	475
	Totaal		32	4	228	374	638	36	4	301	583
Nacht : Geen verlichting	1	3	-	22	38	63	3	-	27	59	89
	2	3	2	20	30	55	4	2	26	54	86
	3	7	1	38	72	118	7	1	55	97	160
	4	-	-	6	4	10	-	-	6	7	13
	5	7	-	25	33	65	8	-	31	50	89
	6	66	6	329	426	827	84	7	467	751	1 309
	Totaal		86	9	440	603	1 138	106	10	612	1 018
Onbekend	1	-	-	6	34	40	-	-	7	36	43
	2	-	-	5	17	22	-	-	5	20	25
	3	1	-	3	8	12	1	-	3	13	17
	4	-	-	-	3	3	-	-	-	4	4
	5	-	-	1	11	12	-	-	1	12	13
	6	4	-	16	37	57	6	-	17	46	69
	Totaal		5	-	31	110	146	7	-	33	131
Totaal	1	264	138	4 875	21 640	26 917	280	143	5 620	28 875	34 918
	2	155	35	1 773	5 701	7 664	166	37	2 160	8 380	10 743
	3	143	29	1 214	3 900	5 286	170	35	1 532	5 891	7 628
	4	28	8	347	999	1 382	29	8	425	1 463	1 925
	5	183	33	1 516	3 962	5 694	199	34	1 990	6 452	8 675
	6	659	96	4 304	9 754	14 813	762	104	5 877	16 186	22 929
	Algemeen totaal		1 432	339	14 029	45 956	61 756	1 606	361	17 604	67 247

(1) In agglomeraties (verkeerstekens F1, F3)

- 1 = gesloten bebouwing
- 2 = onderbroken bebouwing
- 3 = verspreide of geen bebouwing
- Buiten agglomeraties
- 4 = gesloten bebouwing
- 5 = onderbroken bebouwing
- 6 = verspreide of geen bebouwing

Tabel 29.- AANTAL ONGEVALLEN EN AANTAL SLACHTOFFERS PER PROVINCIE VOLGENS DE TOESTAND VAN DE WEGBEKLEDING
JAAR 1988

Provincies	Toestand van de wegdekking	Aantal ongevallen					Aantal slachtoffers				
		Met doden	Met dodelijk gewonden	Met ernstig gewonden	Met licht gewonden	Totaal	Doden	Dodelijk gewonden	Ernstig gewonden	Licht gewonden	Totaal
Antwerpen	goed	181	61	2 360	7 521	10 123	195	62	2 844	10 888	13 989
	andere (1)	7	1	60	198	266	7	1	74	282	364
	Totaal	188	62	2 420	7 719	10 389	202	63	2 918	11 170	14 353
Brabant	goed	246	61	1 825	9 886	12 018	275	65	2 267	14 163	16 770
	andere (1)	12	1	36	212	261	17	1	44	294	356
	Totaal	258	62	1 861	10 098	12 279	292	66	2 311	14 457	17 126
Henegouwen	goed	168	41	1 881	4 362	6 452	192	47	2 456	6 621	9 316
	andere (1)	7	3	88	158	256	7	3	106	231	347
	Totaal	175	44	1 969	4 520	6 708	199	50	2 562	6 852	9 663
Luik	goed	136	51	1 296	3 983	5 466	163	57	1 627	5 903	7 750
	andere (1)	4	1	49	124	178	4	1	63	207	275
	Totaal	140	52	1 345	4 107	5 644	167	58	1 690	6 110	8 025
Limburg	goed	141	25	1 269	3 540	4 975	154	26	1 616	5 685	7 481
	andere (1)	5	-	20	62	87	6	-	22	81	109
	Totaal	146	25	1 289	3 602	5 062	160	26	1 638	5 766	7 590
Luxemburg	goed	54	10	458	879	1 401	60	10	629	1 514	2 213
	andere (1)	1	1	20	23	45	2	1	23	47	73
	Totaal	55	11	478	902	1 446	62	11	652	1 561	2 286
Namen	goed	84	10	718	1 507	2 319	97	11	1 002	2 399	3 509
	andere (1)	4	-	24	59	87	4	-	31	81	116
	Totaal	88	10	742	1 566	2 406	101	11	1 033	2 480	3 625
Oost-Vlaanderen	goed	193	36	1 953	7 043	9 225	210	38	2 401	9 871	12 520
	andere (1)	7	-	47	155	209	8	-	54	203	265
	Totaal	200	36	2 000	7 198	9 434	218	38	2 455	10 074	12 785
West-Vlaanderen	goed	182	36	1 886	6 152	8 256	205	37	2 300	8 658	11 200
	andere (1)	-	1	39	92	132	-	1	45	119	165
	Totaal	182	37	1 925	6 244	8 388	205	38	2 345	8 777	11 365
Het Rijk	goed	1 385	331	13 646	44 873	60 235	1 551	353	17 142	65 702	84 748
	andere (1)	47	8	383	1 083	1 521	55	8	462	1 545	2 070
	Totaal	1 432	339	14 029	45 956	61 756	1 606	361	17 604	67 247	86 818

(1) Andere = gegolfd in de lengte (spoorvorming), gegolfd in de breedte, gebarsten, kuilen, verzakking in de weg, verzakking naast de weg, steenslag.

Tabel 30.- AANTAL ONGEVALLEN EN AANTAL SLACHTOFFERS VOLGENS DE ZICHTBAARHEID EN HET AL DAN NIET UITVOEREN VAN WERKEN OP DE WEG - JAAR 1988

Zicht- baarheid	Werken	Aantal ongevallen					Aantal slachtoffers				
		Met doden	Met dode- lijk gewon- den	Met ernstig gewon- den	Met licht gewon- den	Totaal	Doden	Dode- lijk gewon- den	Ernstig gewon- den	Licht gewon- den	Totaal
Normaal	Gesignaleerde werken	22	6	211	779	1 018	23	7	271	1 143	1 444
	Niet- of slecht gesignaleerde werken	2	-	33	107	142	2	-	35	130	167
	Geen werken	1 009	270	10 884	38 477	50 640	1 122	287	13 533	55 739	70 681
	Totaal	1 033	276	11 128	39 363	51 800	1 147	294	13 839	57 012	72 292
Middel- matig	Gesignaleerde werken	5	-	44	101	150	6	-	65	150	221
	Niet- of slecht gesignaleerde werken	1	-	7	18	26	1	-	8	27	36
	Geen werken	244	39	1 890	4 590	6 763	272	43	2 435	7 149	9 899
	Totaal	250	39	1 941	4 709	6 939	279	43	2 508	7 326	10 156
Slecht	Gesignaleerde werken	2	-	11	34	47	4	-	14	52	70
	Niet- of slecht gesignaleerde werken	-	1	5	15	21	-	1	7	16	24
	Geen werken	137	22	885	1 530	2 574	164	22	1 168	2 490	3 844
	Totaal	139	23	901	1 579	2 642	168	23	1 189	2 558	3 938
Onbekend	Gesignaleerde werken	1	-	3	3	7	3	-	3	3	9
	Niet- of slecht gesignaleerde werken	-	-	-	2	2	-	-	-	2	2
	Geen werken	9	1	56	300	366	9	1	65	346	421
	Totaal	10	1	59	305	375	12	1	68	351	432
Totaal	Gesignaleerde werken	30	6	269	917	1 222	36	7	353	1 348	1 744
	Niet- of slecht gesignaleerde werken	3	1	45	142	191	3	1	50	175	229
	Geen werken	1 399	332	13 715	44 897	60 343	1 567	353	17 201	65 724	84 845
	Totaal	1 432	339	14 029	45 956	61 756	1 606	361	17 604	67 247	86 818

Tabel 31. - AANTAL ONGEVALLEN EN SLACHTOFFERS VOLGENS HET TYPE VAN ONGEVAL - JAAR 1988

Type van het ongeval (zie schetsen blz. 76 tot 79)	Aantal ongevallen					Aantal slachtoffers				
	Met doden	Met dodelijk gewon- den	Met ernstig gewonden	Met licht gewonden	Totaal	Doden	Dode- lijk gewonden	Ernstig gewonden	Licht gewonden	Totaal
1. Aanrijding tussen voertuigen die recht door rijden op dezelfde weg, in de- zelfde richting, zonder af te slaan										
111 Aanrijding bij links inhalen	17	6	216	842	1 081	18	7	267	1 152	1 444
112 Aanrijding bij bij rechts in- halen	3	-	20	89	112	3	-	22	127	152
113 Aanrijding bij het inhalen in derde file (tripleren)	1	-	6	31	38	1	-	11	40	52
121 Aanrijding bij verandering van file naar links	6	1	47	244	298	10	2	64	366	442
122 Aanrijding bij verandering van file naar rechts	2	2	17	148	169	2	2	23	201	228
130 Aanrijding met vooroprijdend voertuig dat noch remde, noch tot stilstand was gekomen	56	5	283	936	1 280	68	6	388	1 553	2 015
141 Aanrijding met vooroprijdend voertuig dat remde	5	2	157	1 705	1 869	5	2	188	2 648	2 843
142 Aanrijding met vooroprijdend voertuig dat tot stilstand was gekomen	14	1	318	2 949	3 282	20	1	413	4 700	5 134
143 Aanrijding met vooroprijdend voertuig dat te- rug achteruit- reed	1	1	16	108	126	1	1	22	141	165
151 Aanrijding met voertuig dat aan de rechterkant van de weg startte	7	7	175	727	916	7	7	201	1 023	1 238
152 Aanrijding met voertuig dat aan de linkerkant van de weg startte	3	1	54	154	212	4	1	60	221	286
161 Aanrijding met voertuig dat zich aan de rechterkant van de weg plaatste	1	-	29	210	240	2	-	33	256	291
162 Aanrijding met voertuig dat zich aan de linkerkant van de weg plaatste	8	1	67	261	337	9	1	79	356	445
Totaal	124	27	1 405	8 404	9 960	150	30	1 771	12 784	14 735

Tabel 31.- AANTAL ONGEVALLEN EN SLACHTOFFERS VOLGENS HET TYPE VAN ONGEVAL - JAAR 1988 (vervolg)

Type van het ongeval (zie schetsen blz. 76 tot 79)	Aantal ongevallen				Aantal slachtoffers					
	Met doden	Met dodelijk gewon- den	Met ernstig gewon- den	Met licht gewon- den	Totaal	Doden	Dodelijk gewon- den	Ernstig gewonden	Licht gewonden	Totaal
2. Aanrijding tussen voertuigen die recht door rijden, in de tegenovergestel- de richting, op de zelfde weg, zonder af te slaan										
211 Aanrijding op een rechtlijnige weg van voertui- gen waarvan er één in tweede file inhaalt	18	-	111	246	375	23	-	195	509	727
212 Aanrijding op een rechtlijnige weg van voertui- gen waarvan er één in derde (of vierde) file inhaalt	1	-	7	10	18	2	-	15	23	40
213 Aanrijding op een rechtlijnige weg bij het ge- lijktijdig inha- len door voer- tuigen die uit tegengestelde richting komen	4	-	6	18	28	7	-	15	32	54
221 Aanrijding bij het inhalen in een bocht naar rechts	3	-	19	39	61	3	-	34	72	109
222 Aanrijding bij het inhalen in derde (of vier- de) file in een bocht naar rechts	-	-	1	2	3	-	-	1	3	4
223 Aanrijding in een bocht bij het gelijktijdig inhalen door voertuigen die uit tegengestel- de richting komen	-	-	2	3	5	-	-	3	6	9
231 Aanrijding bij het inhalen in een bocht naar links	1	1	8	34	44	1	2	12	56	71
232 Aanrijding bij het inhalen in derde (of vier- de) file in een bocht naar links	-	-	-	2	2	-	-	-	2	2
240 Aanrijding op een rechte baan of in een bocht tussen twee tegenliggers	128	16	867	1 710	2 721	161	20	1 449	3 502	5 132
241 Aanrijding tus- sen twee wegge- bruikers bij het kruisen op een rechte baan of in een bocht	25	2	186	648	861	26	3	279	1 064	1 372
Totaal	180	19	1 207	2 712	4 118	223	25	2 003	5 269	7 520

Tabel 31. - AANTAL ONGEVALLEN EN SLACHTOFFERS VOLGENS HET TYPE VAN ONGEVAL - JAAR 1988 (vervolg)

Type van het ongeval (zie schetsen blz. 76 tot 79)	Aantal ongevallen					Aantal slachtoffers				
	Met doden	Met dodelijk gewonden	Met ernstig gewonden	Met licht gewonden	Totaal	Doden	Dodelijk gewonden	Ernstig gewonden	Licht gewonden	Totaal
3. Aanrijding tussen voertuigen die in dezelfde richting rijden, op dezelfde weg, maar die afslaan aan een knooppunt in T- of Y-vorm, aan een kruispunt of om de rijweg te verlaten ten einde een private eigendom binnen te rijden										
311 Aanrijding van een voertuig dat bij het rechts afslaan afremde of tot stilstand kwam terwille van voetgangers, fietsers, enz...	-	-	8	80	88	-	-	8	116	124
312 Aanrijding van een voertuig dat rechts afslaat	11	1	71	530	613	11	1	82	600	694
313 Aanrijding tussen twee voertuigen die allebei rechts af sloegen om een andere weg in te slaan	-	-	2	74	76	-	-	2	91	93
321 Aanrijding van een voertuig dat bij het links afslaan afremde of tot stilstand kwam terwille van voetgangers, fietsers, enz...	2	-	34	237	273	2	-	44	409	455
322 Aanrijding van een voertuig dat links afslaat	27	11	407	1 583	2 028	27	12	458	2 226	2 723
323 Aanrijding tussen twee voertuigen die allebei links af sloegen om een andere weg in te slaan	-	-	6	50	56	-	-	8	59	67
330 Aanrijding bij rechtsomkeer voor een voertuig dat in dezelfde richting reed	10	2	187	651	850	12	2	243	1 043	1 300
Totaal	50	14	715	3 205	3 984	52	15	845	4 544	5 456
4. Aanrijding tussen voertuigen die in de tegenovergestelde richting rijden, op dezelfde weg, en die afslaan aan een knooppunt in T- of Y-vorm, aan een kruispunt of om de rijweg te verlaten teneinde een private eigendom binnen te rijden										
410 Aanrijding met een voertuig dat links afslaat	49	9	868	3 010	3 936	56	9	1 148	5 139	6 352
420 Aanrijding tussen twee voertuigen die dezelfde weg inslaan in de zelfde richting	-	-	10	32	42	-	-	12	47	59

Tabel 31. - AANTAL ONGEVALLEN EN SLACHTOFFERS VOLGENS HET TYPE VAN ONGEVAL - JAAR 1988 - (vervolg)

Type van het ongeval (zie schetsen bij 76 tot 79)	Aantal ongevallen					Aantal slachtoffers				
	Met doden	Met dodelijk gewonden	Met ernstig gewonden	Met licht gewonden	Totaal	Doden	Dodelijk gewonden	Ernstig gewonden	Licht gewonden	Totaal
430 Aanrijding tussen twee voertuigen die beiden links afslaan	-	-	3	33	36	-	-	3	44	47
440 Aanrijding bij rechtsomkeer voor een tegenligger	4	-	50	250	304	4	-	67	395	466
Totaal	53	9	931	3 325	4 318	60	9	1 230	5 625	6 924
5. Aanrijding tussen voertuigen rijdend op twee onderscheiden wegen en die niet afslaan op het kruispunt										
510 Gewone aanrijding op een kruispunt	143	46	1 671	6 849	8 709	158	46	2 283	11 115	13 602
521 Aanrijding bij het inhalen, met een voertuig komende van rechts	-	-	10	36	46	-	-	11	54	65
522 Aanrijding bij het inhalen, met een voertuig komende van links	-	-	3	32	35	-	-	3	56	59
530 Aanrijding bij het inhalen van een voertuig dat zijn snelheid had verminderd of halt had gehouden om een van rechtskomend voertuig door-gang te verlenen	-	-	8	29	37	-	-	9	49	58
Totaal	143	46	1 692	6 946	8 827	158	46	2 306	11 274	13 784
6. Aanrijding tussen voertuigen die op verschillende wegen rijden met afslaan (knooppunt in T- of Y-vorm, kruispunt, binnen- of buitenrijden van een private eigendom, enz...)										
610 Rechts afslaan voor een voertuig dat in "dezelfde" richting rijdt	5	2	126	612	745	5	2	156	876	1 039
620 Rechts afslaan voor een voertuig dat in de "tegen-gestelde" richting rijdt	3	1	64	359	427	3	1	70	511	585
630 Rechts afslaan voor een voertuig dat in de "tegen-gestelde" richting rijdt en dat een inhaalmaneuver uitvoert	-	-	4	24	28	-	-	4	37	41
640 Rechts afslaan voor een voertuig dat links afslaat	-	-	33	128	161	-	-	37	167	204
650 Links afslaan voor een voertuig dat in "dezelfde" richting rijdt	9	4	130	476	619	9	4	153	715	881

Tabel 31. - AANTAL ONGEVALLEN EN SLACHTOFFERS VOLGENS HET TYPE VAN ONGEVAL - JAAR 1988 (vervolg)

Type van het ongeval (zie schetsen blz. 76 tot 79)	Aantal ongevallen					Aantal slachtoffers				
	Met doden	Met dodelijk gewonden	Met ernstig gewonden	Met licht gewonden	Totaal	Doden	Dodelijk gewonden	Ernstig gewonden	Licht gewonden	Totaal
660 Links afslaan voor een voertuig dat in de "tegenovergestelde" richting rijdt	27	13	487	1 898	2 425	37	16	612	2 944	3 609
670 Links afslaan voor een voertuig dat links afslaan	-	-	8	53	61	-	-	8	64	72
680 Twee voertuigen die rechts afslaan	-	-	2	27	29	-	-	2	37	39
Totaal	44	20	854	3 577	4 495	54	23	1 042	5 351	6 470
7. Aanrijding met een stationerend voertuig, enz...										
710 Aanrijding met een voertuig dat aan de rechterkant van de weg stationeert	18	8	422	1 247	1 695	19	8	470	1 453	1 950
720 Aanrijding met een voertuig dat aan de linkerkant van de weg stationeert	2	1	65	238	306	2	1	73	271	347
730 Aanrijding met een voertuig dat aan de linkerkant van de weg stationeert tijdens het inhalen in de tweede (of derde) file	-	-	5	19	24	-	-	5	20	25
741 Aanrijding met de deur van een stationerend voertuig die naar de weg toe opengaat	3	1	57	428	489	3	1	57	451	512
742 Aanrijding met de deur van een stationerend voertuig die naar een rijwielpad toe opengaat	-	-	5	58	63	-	-	5	68	73
Totaal	23	10	554	1 990	2 577	24	10	610	2 263	2 907
8. Aanrijding met voetgangers										
811 Aanrijding met voetgangers bij rechts afzwenken	1	2	17	102	122	1	2	17	112	132
812 Aanrijding met voetgangers bij links afzwenken	3	2	55	186	246	3	2	56	210	271
820 Aanrijding met voetgangers op een oversteekplaats voor voetgangers	24	18	286	719	1 047	24	18	297	820	1 159

Tabel 31.- AANTAL ONGEVALLEN EN SLACHTOFFERS VOLGENS HET TYPE VAN ONGEVAL - JAAR 1988 (vervolg)

Type van het ongeval (zie schetsen blz. 76 tot 79)	Aantal ongevallen					Aantal slachtoffers				
	Met doden	Met dodelijk gewonden	Met ernstig gewonden	Met licht gewonden	Totaal	Doden	Dodelijk gewonden	Ernstig gewonden	Licht gewonden	Totaal
830 Aanrijding met voetgangers aan een autobushalte, enz...	2	1	28	109	140	2	1	28	128	159
841 Aanrijding met voetgangers die de rijbaan oversteken achter een stationerend voertuig, dat hen verborgen had	9	6	120	260	395	9	6	122	293	430
842 Aanrijding met voetgangers die de rijbaan oversteken voor een stationerend voertuig dat hen verborgen had	9	7	136	282	434	11	7	137	322	477
843 Aanrijding met voetgangers die zich plotseling op de rijbaan begeven	26	13	238	459	736	26	13	244	513	796
844 Aanrijding met voetgangers die de rijbaan op iedere andere manier oversteken	69	30	482	860	1 441	70	31	498	1 009	1 608
845 Aanrijding met voetgangers die op de rijbaan stilstonden	4	2	42	90	138	4	2	45	108	159
846 Aanrijding met spelende kinderen op de rijbaan	3	-	46	93	142	3	-	47	109	159
851 Aanrijding met voetgangers die in dezelfde richting aan de rechterkant van de rijbaan lopen	15	4	66	116	201	15	4	71	155	245
852 Aanrijding met voetgangers die in dezelfde richting aan de linkerkant van de rijbaan lopen	1	1	13	22	37	2	1	16	35	54
853 Aanrijding tijdens het inhalen, met voetgangers die in dezelfde richting aan de linkerkant van de rijbaan lopen	1	1	1	4	7	1	1	1	7	10
861 Aanrijding met voetgangers die in de tegenovergestelde richting aan de rechterkant van de rijbaan lopen	2	-	20	34	56	2	-	20	45	67
862 Aanrijding met voetgangers die in de tegenovergestelde richting aan de linkerkant van de rijbaan lopen	-	1	5	11	17	-	1	5	15	21

Tabel 31.- AANTAL ONGEVALLEN EN SLACHTOFFERS VOLGENS HET TYPE VAN ONGEVAL - JAAR 1988 (vervolg)

Type van het ongeval (zie schetsen blz. 76 tot 79)	Aantal ongevallen					Aantal slachtoffers				
	Met doden	Met dodelijk gewonden	Met ernstig gewonden	Met licht gewonden	Totaal	Doden	Dodelijk gewonden	Ernstig gewonden	Licht gewonden	Totaal
863 Aanrijding tijdens het inhalen, met voetgangers die in de tegenovergestelde richting aan de linkerkant van de rijbaan lopen	-	-	2	-	2	-	-	2	2	4
870 Aanrijding met voetgangers op het trottoir, enz...	2	3	69	224	298	2	3	80	282	367
Totaal	171	91	1 626	3 571	5 459	175	92	1 686	4 165	6 118
9. Aanrijding op het fietspad										
911 Aanrijding bij het rechts afslaan met een weggebruiker die in de tegenovergestelde richting reed op het fietspad	1	-	58	159	218	1	-	60	182	243
912 Aanrijding bij het rechts afslaan met een weggebruiker die in dezelfde richting reed op het fietspad	5	-	86	530	621	5	-	87	570	662
913 Aanrijding bij het links afslaan met een weggebruiker die in tegenovergestelde richting reed op het fietspad	-	-	63	240	303	-	-	65	259	324
914 Aanrijding bij het links afslaan met een weggebruiker die in dezelfde richting reed op het fietspad	-	1	31	133	165	-	1	32	149	182
921 Aanrijding bij het verlaten van een kruispunt met een weggebruiker komende van rechts op het fietspad	1	1	38	128	168	1	1	40	147	189
922 Aanrijding bij het verlaten van een kruispunt met een weggebruiker komende van links op het fietspad	1	-	14	51	66	1	-	15	55	71
923 Aanrijding bij het oprijden van een kruispunt met een weggebruiker komende van rechts op het fietspad	3	-	66	306	375	3	-	70	334	407
924 Aanrijding bij het oprijden van een kruispunt met een weggebruiker komende van links op het fietspad	1	1	90	261	353	1	1	90	283	375

Tabel 31.- AANTAL ONGEVALLEN EN SLACHTOFFERS VOLGENS HET TYPE VAN ONGEVAL - JAAR 1988 (vervolg)

Type van het ongeval (zie schetsen blz. 76 tot 79)	Aantal ongevallen					Aantal slachtoffers				
	Met doden	Met dodelijk gewonden	Met ernstig gewonden	Met licht gewonden	Totaal	Doden	Dodelijk gewonden	Ernstig gewonden	Licht gewonden	Totaal
931 Aanrijding tussen twee weggebruikers op het fietspad bij het links inhalen	5	-	27	162	194	5	-	30	231	266
932 Aanrijding tussen twee weggebruikers op het fietspad bij het kruisen	1	-	63	179	243	1	-	78	318	397
Totaal	18	3	536	2 149	2 706	18	3	567	2 528	3 116
0. Ongevallen waarin slechts één voertuig is betrokken										
011 Ongeval van een voertuig op een rechtlijnige weg, aan de rechterkant van de rijbaan, in de rijrichting	162	28	1 181	2 093	3 464	179	31	1 446	2 749	4 405
012 Ongeval van een voertuig op een rechtlijnige weg aan de linkerkant van de rijbaan, in de rijrichting	146	15	831	1 391	2 383	168	16	1 038	1 910	3 132
021 Ongeval van een voertuig in of na een bocht rechts	103	15	601	940	1 659	112	16	757	1 323	2 208
022 Ongeval van een voertuig in of na een bocht links	102	17	722	1 150	1 991	114	18	929	1 644	2 705
030 Ongeval van een voertuig tijdens het afslaan aan een knooppunt, een inrit, enz..	4	1	125	335	465	4	1	145	429	579
040 Ongeval van een voertuig dat achteruitrijdt of rechtsomkeer maakt	-	-	7	21	28	-	-	7	25	32
051 Aanrijding met dieren op de rijbaan	2	-	31	149	182	2	-	37	181	220
061 Aanrijding met hindernissen, enz.. op de rijbaan	15	1	128	433	577	16	1	145	528	690
Totaal	534	77	3 626	6 512	10 749	595	83	4 504	8 789	13 971
- Type ongeval niet elders genoemd of niet gekend	92	23	883	3 565	4 563	97	25	1 040	4 655	5 817
ALGEMEEN TOTAAL	1 432	339	14 029	45 956	61 756	1 606	361	17 604	67 247	86 818

TYPEN VAN ONGEVALLEN
(zie tabel 31)

Aanrijding tussen voertuigen die rechtdoor rijden op dezelfde weg, in dezelfde richting, zonder af te slaan

111. Aanrijding bij links inhalen	112. Aanrijding bij rechts inhalen	113. Aanrijding bij het inhalen in derde file (tripleren)	121. Aanrijding bij verandering van file naar links	122. Aanrijding bij verandering van file naar rechts
130. Aanrijding met vooroprijdend voertuig dat noch remde, noch tot stilstand was gekomen	141. Aanrijding met vooroprijdend voertuig dat remde	142. Aanrijding met vooroprijdend voertuig dat tot stilstand was gekomen	143. Aanrijding met vooroprijdend voertuig dat terug achteruitreed	151. Aanrijding met voertuig dat aan de rechterkant van de weg startte
152. Aanrijding met voertuig dat aan de linkerkant van de weg startte	161. Aanrijding met voertuig dat zich aan de rechterkant van de weg plaatste	162. Aanrijding met voertuig dat zich aan de linkerkant van de weg plaatste		

Aanrijding tussen voertuigen die rechtdoor rijden, in de tegenovergestelde richting, op dezelfde weg, zonder af te slaan

211. Aanrijding op een rechtlijnige weg van voertuigen waarvan er één in tweede file inhaalt	212. Aanrijding op een rechtlijnige weg van voertuigen waarvan er één in derde (of vierde) file inhaalt	213. Aanrijding op een rechtlijnige weg bij het gelijktijdig inhalen door voertuigen die uit tegengestelde richting komen	221. Aanrijding bij het inhalen in een bocht naar rechts	222. Aanrijding bij het inhalen in derde (of vierde) file in een bocht naar rechts
223. Aanrijding in een bocht bij het gelijktijdig inhalen door voertuigen die uit tegengestelde richting komen	231. Aanrijding bij het inhalen in een bocht naar links	232. Aanrijding bij het inhalen in derde (of vierde) file in een bocht naar links	240. Aanrijding op een rechte baan of in een bocht tussen twee tegenliggers	241. Aanrijding tussen twee weggebruikers bij het kruisen op een rechte baan of in een bocht

TYPEN VAN ONGEVALLEN (vervolg)
(zie tabel 31)

Aanrijding tussen voertuigen die in de zelfde richting rijden, op dezelfde weg, maar die afslaan aan een knooppunt in T- of Y-vorm, aan een kruispunt of om de rijweg te verlaten ten einde een private eigendom binnen te rijden

<p>311. Aanrijding van een voertuig dat bij het rechts afslaan afremde of tot stilstand kwam terwille van voetgangers, fietsers, enz.</p>	<p>312. Aanrijding van een voertuig dat rechts afslaat</p>	<p>313. Aanrijding tussen twee voertuigen die allebei rechts af sloegen om een andere weg in te slaan</p>	<p>321. Aanrijding van een voertuig dat bij het links afslaan afremde of tot stilstand kwam terwille van voetgangers, fietsers enz.</p>	<p>322. Aanrijding van een voertuig dat links afslaat</p>
<p>323. Aanrijding tussen twee voertuigen die allebei links af sloegen om een andere weg in te slaan</p>	<p>330. Aanrijding bij rechtsomkeer vóór een voertuig dat in dezelfde richting reed</p>			

4. Aanrijding tussen voertuigen die in de tegenovergestelde richting rijden, op dezelfde weg, en, die afslaan aan een knooppunt in T- of Y-vorm, aan een kruispunt of om de rijweg te verlaten ten einde een private eigendom binnen te rijden

<p>410. Aanrijding met een voertuig dat links afslaat</p>	<p>420. Aanrijding tussen twee voertuigen die eenzelfde weg inslaan in dezelfde richting</p>	<p>430. Aanrijding tussen twee voertuigen die beiden links afslaan</p>	<p>440. Aanrijding bij rechtsomkeer vóór een tegenligger</p>
---	--	--	--

5. Aanrijding tussen voertuigen rijdend op twee onderscheiden wegen en die niet afslaan op het kruispunt

<p>510. Gewone aanrijding op een kruispunt</p>	<p>521. Aanrijding bij het inhalen, met een voertuig komende van rechts</p>	<p>522. Aanrijding bij het inhalen, met een voertuig komende van links</p>	<p>530. Aanrijding bij het inhalen van een voertuig dat zijn snelheid had verminderd of halt had gehouden om een van rechtskomend voertuig doorgang te verlenen</p>
--	---	--	---

5. Aanrijding tussen voertuigen die op verschillende wegen rijden (knooppunt in T- of Y-vorm, kruispunt, binnen- of buitenrijden van een private eigendom, enz...)

<p>610. Rechts afslaan vóór een voertuig dat in "dezelfde" richting rijdt</p>	<p>620. Rechts afslaan vóór een voertuig dat in de "tegenovergestelde" richting rijdt</p>	<p>630. Rechts afslaan vóór een voertuig dat in de "tegenovergestelde" richting rijdt en dat een inhaalmaneuver uitvoert</p>	<p>640. Rechts afslaan vóór een voertuig dat links afslaat</p>	<p>650. Links afslaan vóór een voertuig dat in "dezelfde" richting rijdt</p>
<p>660. Links afslaan vóór een voertuig dat in de "tegenovergestelde" richting rijdt</p>	<p>670. Links afslaan vóór een voertuig dat links afslaat</p>	<p>680. Twee voertuigen die rechts afslaan</p>		

TYPEN VAN ONGEVALLEN (vervolg)
(zie tabel 31)

7. Aanrijding met een stationerend voertuig enz...



<p>710.</p> <p>Aanrijding met een voertuig dat aan de rechterkant van de weg stationeert</p>	<p>720.</p> <p>Aanrijding met een voertuig dat aan de linkerkant van de weg stationeert</p>	<p>730.</p> <p>Aanrijding met een voertuig dat aan de linkerkant van de weg stationeert tijdens het inhalen in tweede(of derde) file</p>	<p>741.</p> <p>Aanrijding met de deur van een stationerend voertuig die naar de weg toe opengaat</p>	<p>742.</p> <p>Aanrijding met de deur van een stationerend voertuig die naar een rijwielpad toe opengaat</p>
--	---	--	--	--

8. Aanrijding met voetgangers



<p>811.</p> <p>Aanrijding met voetganger bij rechts afzwenken</p>	<p>812.</p> <p>Aanrijding met voetganger bij links afzwenken</p>	<p>820.</p> <p>Aanrijding met voetgangers op een oversteekplaats voor voetgangers</p>	<p>830.</p> <p>Aanrijding met voetgangers aan een autobushalte, enz...</p>	<p>841.</p> <p>Aanrijding met voetgangers die de rijbaan oversteken achter een stationerend voertuig, dat hen verborgen had</p>
<p>842.</p> <p>Aanrijding met voetgangers die de rijbaan oversteken vóór een stationerend voertuig dat hen verborgen had</p>	<p>843.</p> <p>Aanrijding met voetgangers die zich plotseling op de rijbaan begeven</p>	<p>844.</p> <p>Aanrijding met voetgangers die de rijbaan op iedere andere manier oversteken</p>	<p>845.</p> <p>Aanrijding met voetgangers die in de rijbaan stilstonden</p>	<p>846.</p> <p>Aanrijding met spelende kinderen op de rijbaan</p>
<p>851.</p> <p>Aanrijding met voetgangers die in dezelfde richting aan de rechterkant van de rijbaan lopen</p>	<p>852.</p> <p>Aanrijding met voetgangers die in dezelfde richting aan de linkerkant van de rijbaan lopen</p>	<p>853.</p> <p>Aanrijding tijdens het inhalen, met voetgangers die in dezelfde richting aan de linkerkant van de rijbaan lopen</p>	<p>861.</p> <p>Aanrijding met voetgangers die in de tegenovergestelde richting aan de rechterkant van de rijbaan lopen</p>	<p>862.</p> <p>Aanrijding met voetgangers die in de tegenovergestelde richting aan de linkerkant van de rijbaan lopen</p>
<p>863.</p> <p>Aanrijding tijdens het inhalen, met voetgangers die in de tegenovergestelde richting aan de</p>	<p>870.</p> <p>Aanrijding met voetgangers op het trottoir, enz...</p>			

TYPEN VAN ONGEVALLEN (vervolg)
(zie tabel 31)



9. Aanrijding op fietspad

<p>911.</p> <p>Aanrijding bij het rechts afslaan met een weggebruiker die in tegenovergestelde richting reed op het fietspad</p>	<p>912.</p> <p>Aanrijding bij het rechts afslaan met een weggebruiker die in dezelfde richting reed op het fietspad</p>	<p>913.</p> <p>Aanrijding bij het links afslaan met een weggebruiker die in tegenovergestelde richting reed op het fietspad</p>	<p>914.</p> <p>Aanrijding bij het links afslaan met een weggebruiker die in dezelfde richting reed op het fietspad</p>	<p>921.</p> <p>Aanrijding bij het verlaten van een kruispunt met een weggebruiker komende van rechts op het fietspad</p>
<p>922.</p> <p>Aanrijding bij het verlaten van een kruispunt met een weggebruiker komende van links op het fietspad</p>	<p>923.</p> <p>Aanrijding bij het oprijden van een kruispunt met een weggebruiker komende van rechts op het fietspad</p>	<p>924.</p> <p>Aanrijding bij het oprijden van een kruispunt met een weggebruiker komende van links op het fietspad</p>	<p>931.</p> <p>Aanrijding tussen twee weggebruikers op het fietspad bij het links inhalen</p>	<p>932.</p> <p>Aanrijding tussen twee weggebruikers op het fietspad bij het kruisen</p>

0. Ongevallen waarin slechts één voertuig is betrokken

<p>011.</p> <p>Ongeval van een voertuig op een rechtlijnige weg, aan de rechterkant van de rijbaan, in de rijrichting</p>	<p>012.</p> <p>Ongeval van een voertuig op een rechtlijnige weg, aan de linkerkant van de rijbaan, in de rijrichting</p>	<p>021.</p> <p>Ongeval van een voertuig in of na een bocht rechts</p>	<p>022.</p> <p>Ongeval van een voertuig in of na een bocht links</p>	<p>030.</p> <p>Ongeval van een voertuig tijdens het afslaan aan een knooppunt, een inrit, enz...</p>
<p>040.</p> <p>Ongeval van een voertuig dat achteruitrijdt of rechtsomkeer maakt.</p>	<p>051.</p> <p>Aanrijding met dieren op de rijbaan</p>	<p>061.</p> <p>Aanrijding met hindernissen, enz. op de rijbaan</p>		

Tabel 32 a. - AANTAL ONGEVALLEN VOLGENS DE AARD VAN HET ONGEVAL, DE ERNST DER GEVOLGEN EN AANTAL SLACHTOFFERS INGEDEELD NAAR DE AARD VAN DE WEG (1) - JAAR 1988

	Op A-wegen		Op rijks- wegen		Op provinciale wegen		Op andere wegen		Totaal	
	Aantal	%	Aantal	%	Aantal	%	Aantal	%	Aantal	%
1. AANTAL ONGEVALLEN										
A. VOLGENS DE AARD VAN HET ONGEVAL										
a) Tussen twee of meer weggebruikers	1 425	52,12	22 753	80,25	1 563	82,36	22 644	78,70	48 385	78,35
b) Met hindernis buiten de rijbaan waarvan :	1 152	42,14	4 159	14,67	240	12,64	3 631	12,62	9 182	14,87
- Voertuig buiten rijbaan	56	2,05	366	1,29	27	1,42	279	0,97	728	1,18
- Boom	57	2,08	772	2,72	41	2,16	505	1,76	1 375	2,23
- Muur-gebouw	51	1,87	551	1,94	47	2,48	694	2,41	1 343	2,18
- Afsluiting	26	0,95	244	0,86	23	1,21	368	1,28	661	1,07
- Verlichtingspaal	116	4,24	673	2,37	27	1,42	551	1,91	1 367	2,21
- Andere paal	78	2,85	450	1,59	18	0,95	301	1,05	847	1,37
- Stootbanden (overschreden)	190	6,95	122	0,43	4	0,21	54	0,19	370	0,60
- Stootbanden niet overschreden	386	14,13	150	0,53	4	0,21	23	0,08	563	0,91
- Gracht	107	3,91	504	1,78	34	1,79	479	1,66	1 124	1,82
- Werken	12	0,44	30	0,11	1	0,05	13	0,05	56	0,09
- Andere hindernis	73	2,67	297	1,05	14	0,74	364	1,26	748	1,21
c) Met hindernis op de rijbaan waarvan :	62	2,27	899	3,17	57	3,00	1 656	5,76	2 674	4,33
- Loslopend dier	3	0,11	60	0,21	8	0,42	118	0,41	189	0,31
- Voorwerpen	3	0,11	34	0,12	2	0,11	61	0,21	100	0,16
- Voertuig niet in het verkeer	4	0,15	532	1,88	31	1,63	1 177	4,09	1 744	2,82
- Vluchtheuvel of verkeersgeleider	26	0,95	120	0,42	5	0,26	57	0,20	208	0,34
- Signalisatie van werken	17	0,62	39	0,14	1	0,05	29	0,10	86	0,14
- Werken	1	0,04	17	0,06	1	0,05	28	0,10	47	0,08
- Andere hindernis	8	0,29	97	0,34	9	0,48	186	0,65	300	0,48
d) Ander ongeval	95	3,47	542	1,91	38	2,00	840	2,92	1 515	2,45
Totaal	2 734	100,00	28 353	100,00	1 898	100,00	28 771	100,00	61 756	100,00
B. VOLGENS DE ERNST VAN DE GEVOLGEN										
Ongevallen met doden	143	5,23	828	2,92	51	2,69	410	1,43	1 432	2,32
Ongevallen met dodelijk gewonden	15	0,55	182	0,64	12	0,63	130	0,45	339	0,55
Ongevallen met ernstig gewonden	662	24,21	6 768	23,87	497	26,19	6 102	21,21	14 029	22,72
Ongevallen met licht gewonden	1 914	70,01	20 575	72,57	1 338	70,49	22 129	76,91	45 956	74,41
Totaal	2 734	100,00	28 353	100,00	1 898	100,00	28 771	100,00	61 756	100,00
2. AANTAL SLACHTOFFERS										
Doden	186	4,36	932	2,22	54	1,96	434	1,15	1 606	1,85
Dodelijk gewonden	18	0,42	194	0,46	12	0,43	137	0,36	361	0,42
Ernstig gewonden	937	21,96	8 869	21,11	634	22,96	7 164	18,96	17 604	20,28
Licht gewonden	3 125	73,26	32 011	76,21	2 061	74,65	30 050	79,53	67 247	77,45
Totaal	4 266	100,00	42 006	100,00	2 761	100,00	37 785	100,00	86 818	100,00

(1) Naar de aard van de gebruikte weg door weggebruiker 1 (zie schetsen ongevallen)

Tabel 32 b.- AANTAL ONGEVALLEN BUITEN KRUISPUNTEN VOLGENS HET MEEST ERNSTIGE GEVOLG EN AANTAL SLACHTOFFERS INGEDEELD VOLGENS DE AARD VAN DE WEG - JAAR 1988

	Op A-wegen		Op rijkswegen		Op provinciale wegen		Op andere wegen		Totaal	
	Aantal	%	Aantal	%	Aantal	%	Aantal	%	Aantal	%
1. Aantal ongevallen										
- met doden	140	5,46	597	3,55	36	3,05	304	1,83	1 077	2,90
- met dodelijk gewonden	11	0,43	121	0,72	5	0,42	92	0,55	229	0,61
- met ernstig gewonden	621	24,21	4 303	25,60	335	28,37	3 987	23,98	9 246	24,87
- met licht gewonden	1 793	69,90	11 788	70,13	805	68,16	12 241	73,64	26 627	71,62
Totaal	2 565	100,00	16 809	100,00	1 181	100,00	16 624	100,00	37 179	100,00
2. Aantal slachtoffers										
- doden	183	4,59	682	2,80	39	2,31	317	1,50	1 221	2,39
- dodelijk gewonden	14	0,35	129	0,53	5	0,30	98	0,46	246	0,48
- ernstig gewonden	884	22,18	5 619	23,10	413	24,51	4 634	21,97	11 550	22,61
- licht gewonden	2 905	72,88	17 893	73,57	1 228	72,88	16 044	76,07	38 070	74,52
Totaal	3 986	100,00	24 323	100,00	1 685	100,00	21 093	100,00	51 087	100,00

Tabel 32 c.- AANTAL ONGEVALLEN OP KRUISPUNTEN VOLGENS HET MEEST ERNSTIGE GEVOLG EN AANTAL SLACHTOFFERS INGEDEELD VOLGENS HET SOORT KRUISPUNT - JAAR 1988

	A-wegen en verkeerswisselaars + verkeerswisselaars en verkeerswisselaars		Verkeerswisselaars en andere wegen, uitgezonderd A-wegen		2 rijkswegen		Rijkswegen en andere wegen, uitgezonderd verkeerswisselaars en A-wegen		Andere kruispunten	
	Aantal	%	Aantal	%	Aantal	%	Aantal	%	Aantal	%
1. Aantal ongevallen										
- met doden	-	-	6	1,80	51	1,96	201	2,03	97	0,83
- met dodelijk gewonden	-	-	3	0,90	19	0,73	47	0,48	41	0,35
- met ernstig gewonden	2	14,29	93	27,84	511	19,68	2 118	21,44	2 059	17,52
- met licht gewonden	12	85,71	232	69,46	2 016	77,63	7 515	76,05	9 554	81,30
Totaal	14	100,00	334	100,00	2 597	100,00	9 881	100,00	11 751	100,00
2. Aantal slachtoffers										
- doden	-	-	6	1,09	55	1,31	219	1,48	105	0,65
- dodelijk gewonden	-	-	3	0,55	21	0,50	50	0,34	41	0,25
- ernstig gewonden	2	8,00	116	21,17	710	16,90	2 740	18,50	2 480	15,37
- licht gewonden	23	92,00	423	77,19	3 415	81,29	11 805	79,68	13 511	83,73
Totaal	25	100,00	548	100,00	4 201	100,00	14 814	100,00	16 137	100,00

Tabel 33. - a) AANTAL BIJ ONGEVALLLEN MET DODEN BETROKKEN WEGGEBRUIKERS, INGEDEELD VOLGENS HUN BEROEP EN DE REDEN VAN HUN VERPLAATSING - JAAR 1988

Beroep van de weggebruiker	Reden van de verplaatsing (absolute cijfers)							Totaal
	van of naar het werk	tijdens het werk	uitzonderlijk vervoer	van of naar school	toerisme	andere persoonlijke verplaatsing	onbekend	
- Beroepsbestuurder	13	229	1	-	3	35	9	290
- Ander beroep dat veelvuldig weggebruik vereist	38	82	-	-	4	79	27	230
- Scholier of student	3	1	-	27	8	93	7	139
- Andere beroepen	147	38	1	3	50	732	120	1 091
- Zonder beroep	-	1	-	1	21	310	47	380
- Onbekend	9	2	-	-	14	112	207	344
Totaal	210	353	2	31	100	1 361	417	2 474

Beroep van de weggebruiker	Reden van de verplaatsing (%)							Totaal
	van of naar het werk	tijdens het werk	uitzonderlijk vervoer	van of naar school	toerisme	andere persoonlijke verplaatsing	onbekend	
- Beroepsbestuurder	0,5	9,3	0,0	-	0,1	1,4	0,4	11,7
- Ander beroep dat veelvuldig weggebruik vereist	1,5	3,3	-	-	0,2	3,2	1,1	9,3
- Scholier of student	0,1	0,0	-	1,1	0,3	3,8	0,3	5,6
- Andere beroepen	5,9	1,5	0,0	0,1	2,0	29,6	4,9	44,1
- Zonder beroep	-	0,0	-	0,0	0,8	12,5	1,9	15,4
- Onbekend	0,4	0,1	-	-	0,6	4,5	8,4	13,9
Totaal	8,5	14,3	0,1	1,3	4,0	55,0	16,9	-

Tabel 33. - b) AANTAL BIJ ONGEVALLLEN MET DODELIJK GEWONDEN BETROKKEN WEGGEBRUIKERS, INGEDEELD VOLGENS HUN BEROEP EN DE REDEN VAN HUN VERPLAATSING - JAAR 1988

Beroep van de weggebruiker	Reden van de verplaatsing (absolute cijfers)							Totaal
	van of naar het werk	tijdens het werk	uitzonderlijk vervoer	van of naar school	toerisme	andere persoonlijke verplaatsing	onbekend	
- Beroepsbestuurder	1	32	-	-	-	7	-	40
- Ander beroep dat veelvuldig weggebruik vereist	9	14	-	-	-	25	6	54
- Scholier of student	-	1	-	11	3	21	8	44
- Andere beroepen	30	12	-	-	12	187	27	268
- Zonder beroep	-	3	-	-	4	120	17	144
- Onbekend	2	2	-	-	3	20	43	70
Totaal	42	64	-	11	22	380	101	620

Beroep van de weggebruiker	Reden van de verplaatsing (%)							Totaal
	van of naar het werk	tijdens het werk	uitzonderlijk vervoer	van of naar school	toerisme	andere persoonlijke verplaatsing	onbekend	
- Beroepsbestuurder	0,2	5,2	-	-	-	1,1	-	6,5
- Ander beroep dat veelvuldig weggebruik vereist	1,5	2,3	-	-	-	4,0	1,0	8,7
- Scholier of student	-	0,2	-	1,8	0,5	3,4	1,3	7,1
- Andere beroepen	4,8	1,9	-	-	1,9	30,2	4,4	43,2
- Zonder beroep	-	0,5	-	-	0,6	19,4	2,7	23,2
- Onbekend	0,3	0,3	-	-	0,5	3,2	6,9	11,3
Totaal	6,8	10,3	-	1,8	3,5	61,3	16,3	-

Tabel 33. - c) AANTAL BIJ ONGEVALLLEN MET ERNSTIG GEWONDEN BETROKKEN WEGGEBRUIKERS, INGEDEELD VOLGENS HUN BEROEP EN DE REDEN VAN HUN VERPLAATSING - JAAR 1988

Beroep van de weggebruiker	Reden van de verplaatsing (absolute cijfers)							Totaal
	van of naar het werk	tijdens het werk	uitzonderlijk vervoer	van of naar school	toerisme	andere persoonlijke verplaatsing	onbekend	
- Beroepsbestuurder	121	1 055	2	2	26	231	43	1 480
- Ander beroep dat veelvuldig weggebruik vereist	364	693	3	5	84	832	106	2 087
- Scholier of student	40	13	1	616	153	1 741	219	2 783
- Andere beroepen	1 641	387	-	35	715	9 246	662	12 686
- Zonder beroep	20	11	-	16	178	2 579	190	2 994
- Onbekend	77	32	-	8	125	1 052	1 602	2 896
Totaal	2 263	2 191	6	682	1 281	15 681	2 822	24 926

Beroep van de weggebruiker	Reden van de verplaatsing (%)							Totaal
	van of naar het werk	tijdens het werk	uitzonderlijk vervoer	van of naar school	toerisme	andere persoonlijke verplaatsing	onbekend	
- Beroepsbestuurder	0,5	4,2	0,0	0,0	0,1	0,9	0,2	5,9
- Ander beroep dat veelvuldig weggebruik vereist	1,5	2,8	0,0	0,0	0,3	3,3	0,4	8,4
- Scholier of student	0,2	0,1	0,0	2,5	0,6	7,0	0,9	11,2
- Andere beroepen	6,6	1,6	-	0,1	2,9	37,1	2,7	50,9
- Zonder beroep	0,1	0,0	-	0,1	0,7	10,3	0,8	12,0
- Onbekend	0,3	0,1	-	0,0	0,5	4,2	6,4	11,6
Totaal	9,1	8,8	0,0	2,7	5,1	62,9	11,3	-

Tabel 33.- d) AANTAL BIJ ONGEVALLLEN MET LICHT GEWONDEN BETROKKEN WEGGEBRUIKERS, INGEDEELD VOLGENS HUN BEROEP EN DE REDEN VAN HUN VERPLAATSING - JAAR 1988

Beroep van de weggebruiker	Reden van de verplaatsing (absolute cijfers)							Totaal
	van of naar het werk	tijdens het werk	uitzonderlijk vervoer	van of naar school	toerisme	andere persoonlijke verplaatsing	onbekend	
- Beroepsbestuurder	451	3 742	6	10	72	872	141	5 294
- Ander beroep dat veelvuldig weggebruik vereist	1 122	2 877	5	19	218	2 826	268	7 335
- Scholier of student	150	52	-	2 627	403	5 815	679	9 726
- Andere beroepen	5 725	1 844	8	156	2 057	35 078	2 352	47 220
- Zonder beroep	86	41	2	72	479	8 135	572	9 387
- Onbekend	317	181	5	35	349	3 040	5 417	9 344
Totaal	7 851	8 737	26	2 919	3 578	55 766	9 429	88 306

Beroep van de weggebruiker	Reden van de verplaatsing (%)							Totaal
	van of naar het werk	tijdens het werk	uitzonderlijk vervoer	van of naar school	toerisme	andere persoonlijke verplaatsing	onbekend	
- Beroepsbestuurder	0,5	4,2	0,0	0,0	0,1	1,0	0,2	6,0
- Ander beroep dat veelvuldig weggebruik vereist	1,3	3,3	0,0	0,0	0,2	3,2	0,3	8,3
- Scholier of student	0,2	0,1	-	3,0	0,5	6,6	0,8	11,0
- Andere beroepen	6,5	2,1	0,0	0,2	2,3	39,7	2,7	53,5
- Zonder beroep	0,1	0,0	0,0	0,1	0,5	9,2	0,6	10,6
- Onbekend	0,4	0,2	0,0	0,0	0,4	3,4	6,1	10,6
Totaal	8,9	9,9	0,0	3,3	4,1	63,2	10,7	-

Tabel 33.- e) TOTAAL AANTAL BIJ ONGEVALLLEN BETROKKEN WEGGEBRUIKERS, INGEDEELD VOLGENS HUN BEROEP EN DE REDEN VAN HUN VERPLAATSING - JAAR 1988

Beroep van de weggebruiker	Reden van de verplaatsing (absolute cijfers)							Totaal
	van of naar het werk	tijdens het werk	uitzonderlijk vervoer	van of naar school	toerisme	andere persoonlijke verplaatsing	onbekend	
- Beroepsbestuurder	586	5 058	9	12	101	1 145	193	7 104
- Ander beroep dat veelvuldig weggebruik vereist	1 533	3 666	8	24	306	3 762	407	9 706
- Scholier of student	193	67	1	3 281	567	7 670	913	12 692
- Andere beroepen	7 543	2 281	9	194	2 834	45 243	3 161	61 265
- Zonder beroep	106	56	2	89	682	11 144	826	12 905
- Onbekend	405	217	5	43	491	4 224	7 269	12 654
Totaal	10 366	11 345	34	3 643	4 981	73 188	12 769	116 326

Beroep van de weggebruiker	Reden van de verplaatsing (%)							Totaal
	van of naar het werk	tijdens het werk	uitzonderlijk vervoer	van of naar school	toerisme	andere persoonlijke verplaatsing	onbekend	
- Beroepsbestuurder	0,5	4,3	0,0	0,0	0,1	1,0	0,2	6,1
- Ander beroep dat veelvuldig weggebruik vereist	1,3	3,2	0,0	0,0	0,3	3,2	0,3	8,3
- Scholier of student	0,2	0,1	0,0	2,8	0,5	6,6	0,9	10,9
- Andere beroepen	6,5	2,0	0,0	0,2	2,4	38,9	2,7	52,7
- Zonder beroep	0,1	0,0	0,0	0,0	0,6	9,6	0,7	11,1
- Onbekend	0,3	0,2	0,0	0,0	0,4	3,6	6,2	10,9
Totaal	8,9	9,8	0,0	3,1	4,3	62,9	11,0	-

Tabel 34.- AANTAL OMSTANDIGHEDEN EIGEN AAN DE WEGGEBRUIKERS, INGEDEELD VOLGENS DE LICHTGESTELDHEID
JAAR 1988

Omstandigheden eigen aan de weggebruikers (1)	Lichtgesteldheid							Onbekend	Algemeen totaal
	Dag	Schemering	Nacht : ontstoken verlichting	Nacht : niet ont- stoken verlichting	Nacht : geen ver- lichting	Totaal nacht			
Inhalen	2 591	165	689	25	42	756	7	3 519	
Links afslaan	6 563	456	2 011	42	40	2 093	16	9 128	
Rechts afslaan	1 996	103	468	6	20	494	3	2 596	
Voorrang van rechts	4 120	239	1 105	25	14	1 144	7	5 510	
Door rood licht rijden	860	57	427	6	1	434	-	1 351	
Andere voorrangsregels	7 442	472	1 981	52	64	2 097	8	10 019	
Niet reglementaire plaats op de weg	3 742	232	1 413	52	114	1 579	11	5 564	
Verandering van file of rijstrook	1 318	80	439	18	29	486	3	1 887	
Rechtsonkeer maken	877	41	279	7	14	300	3	1 221	
Verlaten van parkeerplaats op openbare weg	682	28	223	6	9	238	2	950	
Verlaten van parking of domein buiten de openbare weg gelegen	1 256	62	244	10	14	268	1	1 587	
In beweging brengen van voertuig	1 366	83	340	7	7	354	3	1 806	
Achteruit rijden	506	24	110	5	5	120	1	651	
Snelheid (niet aangepast)	11 243	868	5 950	239	495	6 684	49	18 844	
Verlies van controle over het stuur	6 971	621	5 165	289	644	6 098	55	13 745	
Slippen	3 947	380	2 444	116	289	2 849	24	7 200	
Kantelen	795	69	520	60	120	700	8	1 572	
Onvoorzichtigheid van voet- ganger	2 955	172	847	31	32	910	12	4 049	
Andere fout	4 820	317	1 841	84	123	2 048	19	7 204	
Geen fout	30 185	1 895	8 532	234	367	9 133	39	41 252	
Onbekend	4 381	367	1 730	75	118	1 923	47	6 718	
Totaal	98 616	6 731	36 758	1 389	2 561	40 708	318	146 373	

(1) Gedragingen van elke bij een ongeval betrokken weggebruiker afzonderlijk ten opzichte van het verkeer en van het verkeersreglement op het ogenblik van het ongeval, zoals ze zonder diepgaand onderzoek uit de eerste vaststellingen van de politie of van de rijkswacht blijken; er kunnen zich meerdere omstandigheden tegelijk voordoen.

Tabel 35.- GEBRUIK VAN DE VEILIGHEIDSGORDEL DOOR INZITTENDEN VAN PERSONENWAGENS
AANTAL PERSONEN GEDOOD, GEWOND OF ONGEDEERD, VOLGENS HET AL OF NIET DRAGEN VAN DE GORDEL
JAAR 1988

Gebruik van de veiligheids gordel	Gevolgen	Absolute cijfers								Totaal
		Plaats van de reiziger in de auto							Onbekend	
		voor			achter					
		Plaats bestuurder	Rechts	Totaal	Links	Rechts	Midden	Totaal		
Gordel aan	Ter plaatse gedood	61	20	81	0	0	0	0	0	81
	Dodelijk gewond	19	6	25	0	0	0	0	0	25
	Zwaar gewond	1 433	541	1 974	7	3	1	11	1	1 986
	Licht gewond	12 053	4 519	16 572	57	30	7	94	6	16 672
	Ongedeerd	23 949	2 192	26 141	28	10	9	47	0	26 188
	Onbekend	159	13	172	2	1	0	3	0	175
	Totaal	37 674	7 291	44 965	94	44	17	155	7	45 127
Gordel niet aan	Ter plaatse gedood	53	14	67	1	0	0	1	0	68
	Dodelijk gewond	5	6	11	0	0	0	0	0	11
	Zwaar gewond	318	126	444	9	7	0	16	1	461
	Licht gewond	923	361	1 284	76	49	17	142	2	1 428
	Ongedeerd	427	37	464	26	24	11	61	0	525
	Onbekend	11	0	11	0	0	0	0	0	11
	Totaal	1 737	544	2 281	112	80	28	220	3	2 504
Niet van toepassing	Ter plaatse gedood	0	0	0	13	10	0	23	1	24
	Dodelijk gewond	0	0	0	3	0	0	3	0	3
	Zwaar gewond	0	0	0	210	119	40	369	6	375
	Licht gewond	0	0	0	1 506	913	280	2 699	8	2 707
	Ongedeerd	0	0	0	806	527	205	1 538	0	1 538
	Onbekend	0	0	0	11	11	3	25	0	25
	Totaal	0	0	0	2 549	1 580	528	4 657	15	4 672
Onbekend	Ter plaatse gedood	103	34	137	1	1	1	3	0	140
	Dodelijk gewond	31	10	41	0	0	0	0	0	41
	Zwaar gewond	1 062	343	1 405	22	13	4	39	2	1 446
	Licht gewond	3 201	1 315	4 516	151	66	21	238	10	4 764
	Ongedeerd	5 199	366	5 565	38	23	9	70	0	5 635
	Onbekend	876	25	901	7	3	1	11	0	912
	Totaal	10 472	2 093	12 565	219	106	36	361	12	12 938
Totaal	Ter plaatse gedood	217	68	285	15	11	1	27	1	313
	Dodelijk gewond	55	22	77	3	0	0	3	0	80
	Zwaar gewond	2 813	1 010	3 823	248	142	45	435	10	4 268
	Licht gewond	16 177	6 195	22 372	1 790	1 058	325	3 173	26	25 571
	Ongedeerd	29 575	2 595	32 170	898	584	234	1 716	0	33 886
	Onbekend	1 046	38	1 084	20	15	4	39	0	1 123
	Totaal	49 883	9 928	59 811	2 974	1 810	609	5 393	37	65 241

Plaats van het ongeval : in een bebouwde kom

Tabel 35.- GEBRUIK VAN DE VEILIGHEIDSGORDEL DOOR INZITTENDEN VAN PERSONENWAGENS
AANTAL PERSONEN GEDOOD, GEWOND OF ONGEDEERD, VOLGENS HET AL OF NIET DRAGEN VAN DE GORDEL
JAAR 1988

Gebruik van de veiligheids gordel	Gevolgen	Absolute cijfers									
		Plaats van de reiziger in de auto								Onbekend	Totaal
		voor			achter						
		Plaats bestuurder	Rechts	Totaal	Links	Rechts	Midden	Totaal			
Plaats van het ongeval : Buiten een bebouwde kom											
Gordel aan	Ter plaatse gedood	104	55	159	1	0	0	1	0	160	
	Dodelijk gewond	16	5	21	0	1	0	1	0	22	
	Zwaar gewond	1 901	737	2 638	3	2	0	5	5	2 648	
	Licht gewond	8 604	3 359	11 963	29	11	11	51	11	12 025	
	Ongedeerd	11 113	1 771	12 884	14	8	7	29	0	12 913	
	Onbekend	65	13	78	0	1	0	1	0	79	
	Totaal	21 803	5 940	27 743	47	23	18	88	16	27 847	
Gordel niet aan	Ter plaatse gedood	127	50	177	3	1	0	4	0	181	
	Dodelijk gewond	13	4	17	0	1	0	1	0	18	
	Zwaar gewond	411	135	546	18	9	5	32	1	579	
	Licht gewond	604	209	813	48	24	19	91	2	906	
	Ongedeerd	152	26	178	19	16	6	41	0	219	
	Onbekend	3	1	4	0	0	0	0	0	4	
	Totaal	1 310	425	1 735	88	51	30	169	3	1 907	
Niet van toepassing	Ter plaatse gedood	0	0	0	40	21	10	71	0	71	
	Dodelijk gewond	0	0	0	4	2	0	6	0	6	
	Zwaar gewond	0	0	0	315	211	73	599	5	604	
	Licht gewond	0	0	0	1 313	839	261	2 413	12	2 425	
	Ongedeerd	0	0	0	777	528	187	1 492	0	1 492	
	Onbekend	0	0	0	12	9	3	24	0	24	
	Totaal	0	0	0	2 461	1 610	534	4 605	17	4 622	
Onbekend	Ter plaatse gedood	243	51	294	3	2	1	6	2	302	
	Dodelijk gewond	27	5	32	2	0	0	2	0	34	
	Zwaar gewond	1 471	480	1 951	22	6	5	33	7	1 991	
	Licht gewond	2 150	907	3 057	92	41	18	151	12	3 220	
	Ongedeerd	1 595	283	1 878	29	19	5	53	0	1 931	
	Onbekend	283	27	310	10	5	3	18	0	328	
	Totaal	5 769	1 753	7 522	158	73	32	263	21	7 806	
Totaal	Ter plaatse gedood	474	156	630	47	24	11	82	2	714	
	Dodelijk gewond	56	14	70	6	4	0	10	0	80	
	Zwaar gewond	3 783	1 352	5 135	358	228	83	669	18	5 822	
	Licht gewond	11 358	4 475	15 833	1 482	915	309	2 706	37	18 576	
	Ongedeerd	12 860	2 080	14 940	839	571	205	1 615	0	16 555	
	Onbekend	351	41	392	22	15	6	43	0	435	
	Totaal	28 882	8 118	37 000	2 754	1 757	614	5 125	57	42 182	

Tabel 35.- GEBRUIK VAN DE VEILIGHEIDSGORDEL DOOR INZITTENDEN VAN PERSONENWAGENS
AANTAL PERSONEN GEDOOD, GEWOND OF ONGEDEERD, VOLGENS HET AL OF NIET DRAGEN VAN DE GORDEL
JAAR 1988

Gebruik van de veiligheidsgordel	Gevolgen	Absolute cijfers								Totaal
		Plaats van de reiziger in de auto							Onbekend	
		voor			achter					
		Plaats bestuurder	Rechts	Totaal	Links	Rechts	Midden	Totaal		
Plaats van het ongeval : Totaal										
Gordel aan	Ter plaatse gedood	165	75	240	1	0	0	1	0	241
	Dodelijk gewond	35	11	46	0	1	0	1	0	47
	Zwaar gewond	3 334	1 278	4 612	10	5	1	16	6	4 634
	Licht gewond	20 657	7 878	28 535	86	41	18	145	17	28 697
	Ongedeerd	35 062	3 963	39 025	42	18	16	76	0	39 101
	Onbekend	224	26	250	2	2	0	4	0	254
	Totaal	59 477	13 231	72 708	141	67	35	243	23	72 974
Gordel niet aan	Ter plaatse gedood	180	64	244	4	1	0	5	0	249
	Dodelijk gewond	18	10	28	0	1	0	1	0	29
	Zwaar gewond	729	261	990	27	16	5	48	2	1 040
	Licht gewond	1 527	570	2 097	124	73	36	233	4	2 334
	Ongedeerd	579	63	642	45	40	17	102	0	744
	Onbekend	14	1	15	0	0	0	0	0	15
	Totaal	3 047	969	4 016	200	131	58	389	6	4 411
Niet van toepassing	Ter plaatse gedood	0	0	0	53	31	10	94	1	95
	Dodelijk gewond	0	0	0	7	2	0	9	0	9
	Zwaar gewond	0	0	0	525	330	113	968	11	979
	Licht gewond	0	0	0	2 819	1 752	541	5 112	20	5 132
	Ongedeerd	0	0	0	1 583	1 055	392	3 030	0	3 030
	Onbekend	0	0	0	23	20	6	49	0	49
	Totaal	0	0	0	5 010	3 190	1 062	9 262	32	9 294
Onbekend	Ter plaatse gedood	346	85	431	4	3	2	9	2	442
	Dodelijk gewond	58	15	73	2	0	0	2	0	75
	Zwaar gewond	2 533	823	3 356	44	19	9	72	9	3 437
	Licht gewond	5 351	2 222	7 573	243	107	39	389	22	7 984
	Ongedeerd	6 794	649	7 443	67	42	14	123	0	7 566
	Onbekend	1 159	52	1 211	17	8	4	29	0	1 240
	Totaal	16 241	3 846	20 087	377	179	68	624	33	20 744
Totaal	Ter plaatse gedood	691	224	915	62	35	12	109	3	1 027
	Dodelijk gewond	111	36	147	9	4	0	13	0	160
	Zwaar gewond	6 596	2 362	8 958	606	370	128	1 104	28	10 090
	Licht gewond	27 535	10 670	38 205	3 272	1 973	634	5 879	63	44 147
	Ongedeerd	42 435	4 675	47 110	1 737	1 155	439	3 331	0	50 441
	Onbekend	1 397	79	1 476	42	30	10	82	0	1 558
	Totaal	78 765	18 046	96 811	5 728	3 567	1 223	10 518	94	107423

Tabel 37.- AANTAL BESTUURDERS EN AANTAL SLACHTOFFERS VOLGENS LEEFTIJDKLASSE EN HET GESLACHT
JAAR 1988

(Alle soorten weggebruikers samen)

Leeftijds- klassen	Ge- slacht T = totaal waarvan M = mannen V = vrouwen	Aantal be- stuur- ders (1)	Aantal slachtoffers											
			Dodan			Dodelijk gewonden			Ernstig gewonden			Licht gewonden		
			Wegge- brui- kers	Passa- giers	Totaal	Wegge- brui- kers	Passa- giers	Totaal	Wegge- brui- kers	Passa- giers	Totaal	Wegge- brui- kers	Passa- giers	Totaal
van 0 tot 4 j.	T	378	12	9	21	1	3	4	101	121	222	259	919	1 178
	M	238	9	3	12	-	2	2	64	62	126	162	485	647
	V	139	3	6	9	1	1	2	37	57	94	96	431	527
van 5 tot 9 j.	T	1 414	16	7	23	6	2	8	374	145	519	963	1 232	2 195
	M	955	9	6	15	3	-	3	255	71	326	647	576	1 223
	V	453	7	1	8	3	2	5	116	72	188	313	652	965
van 10 tot 14 j.	T	2 346	22	7	29	7	2	9	504	182	686	1 633	1 123	2 756
	M	1 489	14	4	18	3	2	5	305	91	396	1 030	522	1 552
	V	855	8	3	11	4	-	4	199	91	290	603	598	1 201
van 15 tot 19 j.	T	11 633	118	71	189	26	6	32	1 957	787	2 744	7 117	2 754	9 871
	M	9 169	105	42	147	22	1	23	1 551	405	1 956	5 423	1 128	6 551
	V	2 456	13	29	42	4	5	9	406	382	788	1 687	1 624	3 311
van 20 tot 24 j.	T	20 819	196	72	268	41	9	50	2 558	733	3 291	8 920	2 999	11 919
	M	16 139	172	41	213	32	6	38	2 015	362	2 377	6 319	1 200	7 519
	V	4 672	24	31	55	9	3	12	542	371	913	2 597	1 795	4 392
van 25 tot 29 j.	T	16 320	128	38	166	25	4	29	1 667	342	2 009	6 554	1 620	8 174
	M	12 090	116	21	137	20	3	23	1 267	160	1 427	4 334	581	4 915
	V	4 219	12	17	29	5	1	6	399	182	581	2 213	1 037	3 250
van 30 tot 34 j.	T	12 775	100	29	129	16	3	19	1 177	214	1 391	4 885	1 039	5 924
	M	9 298	82	18	100	15	2	17	860	88	948	3 163	345	3 508
	V	3 472	18	11	29	1	1	2	316	126	442	1 721	693	2 414
van 35 tot 39 j.	T	10 153	86	16	102	2	3	5	901	166	1 067	3 735	817	4 552
	M	7 252	75	8	83	2	1	3	626	55	681	2 349	247	2 596
	V	2 898	11	8	19	-	2	2	275	111	386	1 386	567	1 953
van 40 tot 44 j.	T	9 042	84	17	101	18	1	19	769	148	917	3 284	765	4 049
	M	6 457	71	8	79	15	-	15	542	44	586	2 020	186	2 206
	V	2 579	13	9	22	3	1	4	227	103	330	1 261	579	1 840
van 45 tot 49 j.	T	6 437	69	12	81	10	1	11	535	122	657	2 310	601	2 911
	M	4 709	55	7	62	10	1	11	385	31	416	1 442	151	1 593
	V	1 725	14	5	19	-	-	-	150	91	241	867	447	1 314
van 50 tot 54 j.	T	5 860	66	14	80	14	1	15	538	144	682	2 085	672	2 757
	M	4 475	52	6	58	12	-	12	365	31	396	1 382	162	1 544
	V	1 384	14	8	22	2	1	3	173	113	286	702	509	1 211
van 55 tot 59 j.	T	4 971	69	20	89	22	2	24	439	119	558	1 795	638	2 433
	M	3 774	57	8	65	14	1	15	285	28	313	1 166	113	1 279
	V	1 195	12	12	24	8	1	9	153	91	244	629	525	1 154
van 60 tot 64 j.	T	3 767	41	10	51	19	3	22	449	119	568	1 378	595	1 973
	M	2 888	26	2	28	17	2	19	287	11	298	951	86	1 037
	V	877	15	8	23	2	1	3	162	108	270	427	508	935
van 65 tot 69 j.	T	2 722	56	14	70	7	2	9	369	97	466	1 023	437	1 460
	M	2 052	33	3	36	4	-	4	224	12	236	692	83	775
	V	669	23	11	34	3	2	5	145	85	230	331	354	685
van 70 tot 74 j.	T	1 574	34	12	46	19	1	20	291	75	366	625	276	901
	M	1 159	25	4	29	14	-	14	176	10	186	408	43	451
	V	414	9	8	17	5	1	6	115	65	180	217	233	450
van 75 j. en meer	T	2 290	132	21	153	72	8	80	488	113	601	971	399	1 370
	M	1 670	80	3	83	54	1	55	316	15	331	642	78	720
	V	619	52	18	70	18	7	25	171	98	269	329	321	650
Onbekend	T	3 825	3	5	8	4	1	5	453	407	860	893	1 931	2 824
	M	1 940	3	4	7	2	-	2	349	157	506	612	619	1 231
	V	573	-	1	1	2	1	3	101	241	342	248	1 240	1 488
Totaal	T	116326	1 232	374	1 606	309	52	361	13 570	4 034	17 604	48 430	18 817	67 247
	M	85754	984	188	1 172	239	22	261	9 872	1 633	11 505	32 742	6 605	39 347
	V	29199	248	186	434	70	30	100	3 687	2 387	6 074	15 627	12 113	27 740

(1) In deze tabel worden de voetgangers beschouwd als bestuurders.

Tabel 38.- AANTAL IN ONGEVALLLEN BETROKKEN VOETGANGERS EN AANTAL SLACHTOFFERS ONDER HEN VOLGENS DE LEEF-TIJDskLASSE EN HET GESLACHT - JAAR 1988

Aard van de weggebruikers en leeftijds- klassen	Geslacht T = Totaal M = mannen V = vrouwen	Aantal voetgangers	Aantal slachtoffers			
			Doden	Dodelijk gewonden	Ernstig gewonden	Licht gewonden
Voetganger						
van 0 tot 4 j.	T	361	11	1	99	248
	M	224	8	-	62	153
	V	136	3	1	37	94
van 5 tot 9 j.	T	966	12	5	276	661
	M	621	6	2	181	424
	V	339	6	3	92	234
van 10 tot 14 j.	T	631	5	2	166	436
	M	325	4	1	81	224
	V	305	1	1	85	212
van 15 tot 19 j.	T	566	11	7	127	404
	M	254	6	6	67	166
	V	309	5	1	60	235
van 20 tot 24 j.	T	439	5	6	98	311
	M	232	4	4	51	160
	V	206	1	2	47	150
van 25 tot 29 j.	T	319	8	2	50	243
	M	160	6	-	30	115
	V	158	2	2	20	127
van 30 tot 34 j.	T	304	6	3	79	207
	M	175	2	2	46	118
	V	129	4	1	33	89
van 35 tot 39 j.	T	275	4	-	61	202
	M	158	4	-	43	103
	V	117	-	-	18	99
van 40 tot 44 j.	T	283	9	3	73	192
	M	146	8	1	37	94
	V	136	1	2	36	97
van 45 tot 49 j.	T	253	8	4	63	169
	M	138	4	4	38	86
	V	115	4	-	25	83
van 50 tot 54 j.	T	264	14	2	92	151
	M	132	9	1	47	72
	V	132	5	1	45	79
van 55 tot 59 j.	T	282	12	7	77	179
	M	133	7	4	39	79
	V	148	5	3	37	100
van 60 tot 64 j.	T	281	8	6	93	167
	M	130	4	5	40	77
	V	151	4	1	53	90
van 65 tot 69 j.	T	263	17	2	100	141
	M	113	7	-	37	67
	V	150	10	2	63	74
van 70 tot 74j.	T	240	8	8	93	128
	M	88	3	5	32	45
	V	152	5	3	61	83
van 75 j. en meer	T	610	59	35	196	315
	M	230	19	20	73	117
	V	380	40	15	123	198
Onbekend	T	178	-	2	39	100
	M	96	-	-	21	53
	V	70	-	2	16	43
Totaal	T	6 515	197	95	1 782	4 254
	M	3 355	101	55	925	2 153
	V	3 133	96	40	851	2 087

Table 39.- AANTAL BESTUURDERS VAN PERSONENWAGENS EN SLACHTOFFERS ONDER HEN EN ONDER DE PASSAGIERS, PER LEEFTIJDSCLASSE EN GESLACHT - JAAR 1988

Aard van de weggebruikers en leeftijdsklassen	Geslacht T = totaal waarvan M = mannen V = vrouwen	Aantal bestuurders	Aantal slachtoffers															
			Doden			Dodelijk gewonden			Ernstig gewonden			Licht gewonden						
			Weggebruikers	Passagiers	Totaal	Weggebruikers	Passagiers	Totaal	Weggebruikers	Passagiers	Totaal	Weggebruikers	Passagiers	Totaal				
Personenwagens(1)																		
van 0 tot 4 j.	T	-	-	9	9	-	3	3	-	116	116	-	853	853				
	M	-	-	3	3	-	2	2	-	59	59	-	446	446				
	V	-	-	6	6	-	1	1	-	55	55	-	404	404				
van 5 tot 9 j.	T	-	-	6	6	-	2	2	-	135	135	-	1 121	1 121				
	M	-	-	5	5	-	2	2	-	67	67	-	524	524				
	V	-	-	1	1	-	2	2	-	66	66	-	593	593				
van 10 tot 14 j.	T	20	1	7	8	-	2	2	1	148	149	6	996	1 002				
	M	16	1	4	5	-	2	2	1	75	76	6	465	471				
	V	3	-	3	3	-	-	-	-	73	73	-	528	528				
van 15 tot 19 j.	T	3 353	55	63	118	4	6	10	345	599	944	1 253	2 144	3 397				
	M	2 730	53	39	92	3	1	4	286	312	598	955	850	1 805				
	V	622	2	24	26	1	5	6	59	287	346	298	1 292	1 590				
van 20 tot 24 j.	T	15 714	151	65	216	13	8	21	1 619	619	2 238	5 956	2 642	8 598				
	M	12 055	135	40	175	8	6	14	1 257	309	1 566	4 137	1 019	5 156				
	V	3 654	16	25	41	5	2	7	362	310	672	1 817	1 619	3 436				
van 25 tot 29 j.	T	12 604	79	31	110	14	4	18	1 099	294	1 393	4 785	1 443	6 228				
	M	9 024	72	17	89	11	3	14	786	130	916	3 049	485	3 534				
	V	3 572	7	14	21	3	1	4	312	164	476	1 731	956	2 687				
van 30 tot 34 j.	T	9 892	74	25	99	10	3	13	771	184	955	3 605	908	4 513				
	M	6 911	62	14	76	10	2	12	553	70	623	2 230	272	2 502				
	V	2 976	12	11	23	-	1	1	217	114	331	1 374	635	2 009				
van 35 tot 39 j.	T	7 878	64	12	76	2	2	4	621	147	768	2 725	717	3 442				
	M	5 360	53	4	57	2	1	3	417	46	463	1 623	195	1 818				
	V	2 516	11	8	19	-	1	1	204	101	305	1 102	520	1 622				
van 40 tot 44 j.	T	6 905	57	15	72	11	1	12	471	134	605	2 376	689	3 065				
	M	4 732	46	7	53	11	-	11	338	37	375	1 978	153	1 549				
	V	2 168	11	8	19	-	1	1	133	97	230	398	536	1 514				
van 45 tot 49 j.	T	4 885	41	11	52	4	1	5	318	108	426	1 641	533	2 174				
	M	3 494	36	6	42	4	1	5	223	24	247	1 014	115	1 129				
	V	1 388	5	5	10	-	-	-	95	84	179	626	416	1 042				
van 50 tot 54 j.	T	4 351	37	12	49	7	1	8	284	138	422	1 399	621	2 020				
	M	3 304	32	5	37	7	-	7	206	31	237	913	140	1 053				
	V	1 047	5	7	12	-	1	1	78	107	185	486	481	967				
van 55 tot 59 j.	T	3 687	38	19	57	7	2	9	215	114	329	1 110	596	1 706				
	M	2 862	35	7	42	6	1	7	146	27	173	743	97	840				
	V	824	3	12	15	1	1	2	69	87	156	367	499	866				
van 60 tot 64 j.	T	2 806	23	10	33	10	2	12	202	116	318	856	566	1 422				
	M	2 256	16	2	18	9	1	10	149	11	160	636	76	712				
	V	548	7	8	15	1	1	2	53	105	158	220	489	709				
van 65 tot 69 j.	T	1 970	17	13	30	3	2	5	149	94	243	595	410	1 005				
	M	1 608	15	2	17	3	-	3	109	12	121	441	75	516				
	V	361	2	11	13	-	2	2	40	82	122	154	335	489				
van 70 tot 74 j.	T	1 026	14	12	26	7	1	8	91	72	163	326	259	585				
	M	863	13	4	17	6	-	6	77	9	86	246	39	285				
	V	162	1	8	9	1	1	2	14	63	77	80	220	300				
van 75 j. en meer	T	1 161	38	21	59	17	8	25	124	107	231	378	367	745				
	M	1 033	30	3	33	16	1	17	110	13	123	317	71	388				
	V	127	8	18	26	1	7	8	13	94	107	61	296	357				
Onbekend	T	2 513	2	5	7	2	1	3	286	369	655	524	1 747	2 271				
	M	1 222	2	4	6	2	-	2	221	135	356	359	518	877				
	V	398	-	1	1	-	1	1	64	225	289	149	1 163	1 312				
Totaal	T	78 765	691	336	1 027	111	49	160	6 596	3 494	10 090	27 535	16 612	44 147				
	M	57 470	601	166	767	98	21	119	4 879	1 367	6 246	18 065	5 540	23 605				
	V	20 366	90	170	260	13	28	41	1 713	2 114	3 827	9 443	10 982	20 425				

(1) Personenwagens en personenwagens + aanhangwagens.

Tabel 40.- AANTAL BESTUURDERS VAN AUTOBussen, AUTOCARS EN MINIBUSSEN EN SLACHTOFFERS ONDER HEN EN ONDER DE PASSAGIERS, PER LEEFTIJDskLASSE EN GESLACHT - JAAR 1988

Aard van de weggebruikers en leeftijdsklassen	Geslacht T = totaal M = mannen V = vrouwen	Aantal bestuurders	Aantal slachtoffers														
			Doden			Dodelijk gewonden			Ernstig gewonden			Licht gewonden					
			Weggebruikers	Passagiers	Totaal	Weggebruikers	Passagiers	Totaal	Weggebruikers	Passagiers	Totaal	Weggebruikers	Passagiers	Totaal			
Autobus - autocar - minibus																	
van 0 tot 4 j.	T	-	-	-	-	-	-	-	-	-	-	-	-	-	-	12	12
	M	-	-	-	-	-	-	-	-	-	-	-	-	-	4	4	4
	V	-	-	-	-	-	-	-	-	-	-	-	-	-	8	8	8
van 5 tot 9 j.	T	-	-	-	-	-	-	-	-	1	1	-	-	-	33	33	33
	M	-	-	-	-	-	-	-	-	-	-	-	-	-	15	15	15
	V	-	-	-	-	-	-	-	-	1	1	-	-	-	18	18	18
van 10 tot 14 j.	T	-	-	-	-	-	-	-	-	7	7	-	-	-	36	36	36
	M	-	-	-	-	-	-	-	-	2	2	-	-	-	11	11	11
	V	-	-	-	-	-	-	-	-	5	5	-	-	-	25	25	25
van 15 tot 19 j.	T	13	-	-	-	-	-	-	3	8	11	3	43	46			
	M	13	-	-	-	-	-	-	3	4	7	3	19	22			
	V	-	-	-	-	-	-	-	-	4	4	-	24	24			
van 20 tot 24 j.	T	97	1	-	1	-	-	-	5	7	12	22	35	57			
	M	90	1	-	1	-	-	-	5	4	9	17	21	38			
	V	7	-	-	-	-	-	-	-	3	3	5	14	19			
van 25 tot 29 j.	T	156	-	-	-	-	-	-	7	5	12	30	40	70			
	M	145	-	-	-	-	-	-	4	4	8	28	22	50			
	V	11	-	-	-	-	-	-	3	1	4	2	18	20			
van 30 tot 34 j.	T	171	-	-	-	-	-	-	1	9	10	26	41	67			
	M	163	-	-	-	-	-	-	1	6	7	23	24	47			
	V	8	-	-	-	-	-	-	-	3	3	3	17	20			
van 35 tot 39 j.	T	150	1	-	1	-	-	-	2	4	6	19	26	45			
	M	142	1	-	1	-	-	-	-	3	3	15	8	23			
	V	8	-	-	-	-	-	-	2	1	3	4	18	22			
van 40 tot 44 j.	T	178	-	-	-	-	-	-	4	5	9	20	29	49			
	M	165	-	-	-	-	-	-	4	4	8	16	8	24			
	V	13	-	-	-	-	-	-	-	1	1	4	21	25			
van 45 tot 49 j.	T	119	-	-	-	-	-	-	3	5	8	17	26	43			
	M	117	-	-	-	-	-	-	3	4	7	17	9	26			
	V	2	-	-	-	-	-	-	-	1	1	-	17	17			
van 50 tot 54 j.	T	105	-	1	1	-	-	-	-	2	2	19	20	39			
	M	101	-	-	-	-	-	-	-	-	-	18	9	27			
	V	4	-	1	1	-	-	-	-	2	2	1	11	12			
van 55 tot 59 j.	T	57	-	-	-	-	-	-	2	1	3	6	17	23			
	M	57	-	-	-	-	-	-	2	-	2	6	3	9			
	V	-	-	-	-	-	-	-	-	1	1	-	14	14			
van 60 tot 64 j.	T	24	-	-	-	-	1	1	2	1	3	2	10	12			
	M	22	-	-	-	-	1	1	1	-	1	2	2	4			
	V	2	-	-	-	-	-	-	1	1	2	-	8	8			
van 65 tot 69 j.	T	8	-	-	-	-	-	-	-	-	-	-	13	13			
	M	8	-	-	-	-	-	-	-	-	-	-	1	1			
	V	-	-	-	-	-	-	-	-	-	-	-	12	12			
van 70 tot 74 j.	T	1	-	-	-	-	-	-	-	-	-	1	13	14			
	M	1	-	-	-	-	-	-	-	-	-	-	2	3			
	V	-	-	-	-	-	-	-	-	-	-	-	11	11			
van 75 j. en meer	T	1	-	-	-	-	-	-	-	3	3	-	28	28			
	M	1	-	-	-	-	-	-	-	-	-	-	5	5			
	V	-	-	-	-	-	-	-	-	3	3	-	23	23			
Onbekend	T	55	-	-	-	-	-	-	2	2	4	3	47	50			
	M	26	-	-	-	-	-	-	1	1	2	3	22	25			
	V	3	-	-	-	-	-	-	1	1	2	-	24	24			
Totaal	T	1 135	2	1	3	-	1	1	31	60	91	168	469	637			
	M	1 051	2	-	2	-	1	1	24	32	56	149	185	334			
	V	58	-	1	1	-	-	-	7	28	35	19	283	302			

Tabel 41.- AANTAL BESTUURDERS VAN VOERTUIGEN VOOR GOEDERENVERVOER EN SLACHTOFFERS ONDER MEN EN ONDER DE PASSAGIERS, PER LEEFTIJDSCLASSE EN GESLACHT - JAAR 1988

Aard van de weggebruikers en leeftijdsklassen	Geslacht T = totaal M = mannen V = vrouwen	Aantal bestuurders	Aantal slachtoffers												
			Dodden			Dodelijk gewonden			Ernstig gewonden			Licht gewonden			
			Weggebruikers	Passagiers	Totaal	Weggebruikers	Passagiers	Totaal	Weggebruikers	Passagiers	Totaal	Weggebruikers	Passagiers	Totaal	
Voertuigen voor goederenvervoer (1)															
van 0 tot 4 j.	T	-	-	-	-	-	-	-	-	1	1	-	11	11	
	M	-	-	-	-	-	-	-	-	-	-	-	9	9	
	V	-	-	-	-	-	-	-	-	1	1	-	2	2	
van 5 tot 9 j.	T	-	-	-	-	-	-	-	5	5	-	27	27		
	M	-	-	-	-	-	-	-	4	4	-	10	10		
	V	-	-	-	-	-	-	-	1	1	-	17	17		
van 10 tot 14 j.	T	1	-	-	-	-	-	-	1	1	-	24	24		
	M	1	-	-	-	-	-	-	1	1	-	12	12		
	V	-	-	-	-	-	-	-	-	-	-	12	12		
van 15 tot 19 j.	T	101	-	2	2	-	-	-	7	12	19	32	73	105	
	M	94	-	1	1	-	-	-	5	8	13	28	37	65	
	V	7	-	1	1	-	-	-	2	4	6	4	36	40	
van 20 tot 24 j.	T	1 029	5	-	5	2	-	2	55	23	78	259	100	359	
	M	973	5	-	5	1	-	1	47	12	59	233	71	304	
	V	55	-	-	-	1	-	1	7	11	18	26	29	55	
van 25 tot 29 j.	T	1 311	7	3	10	-	-	-	65	14	79	281	69	350	
	M	1 243	7	3	10	-	-	-	62	10	72	253	50	303	
	V	67	-	-	-	-	-	-	3	4	7	28	19	47	
van 30 tot 34 j.	T	1 148	4	3	7	-	-	-	66	9	75	258	51	309	
	M	1 099	3	3	6	-	-	-	58	5	63	239	40	279	
	V	49	1	-	1	-	-	-	8	4	12	19	11	30	
van 35 tot 39 j.	T	969	7	1	8	-	-	-	45	5	50	219	49	268	
	M	940	7	1	8	-	-	-	45	2	47	204	33	237	
	V	28	-	-	-	-	-	-	-	3	3	15	16	31	
van 40 tot 44 j.	T	835	8	1	9	1	-	1	28	4	32	177	30	207	
	M	812	8	1	9	1	-	1	28	2	30	165	23	188	
	V	23	-	-	-	-	-	-	-	2	2	12	7	19	
van 45 tot 49 j.	T	572	6	1	7	1	-	1	24	5	29	103	33	136	
	M	544	6	1	7	1	-	1	23	3	26	95	25	120	
	V	28	-	-	-	-	-	-	1	2	3	8	7	15	
van 50 tot 54 j.	T	500	4	1	5	-	-	-	23	1	24	99	20	119	
	M	493	4	1	5	-	-	-	21	-	21	97	10	107	
	V	6	-	-	-	-	-	-	2	1	3	1	9	10	
van 55 tot 59 j.	T	295	3	-	3	-	-	-	8	1	9	67	15	82	
	M	289	3	-	3	-	-	-	8	-	8	63	10	73	
	V	6	-	-	-	-	-	-	-	1	1	4	5	9	
van 60 tot 64 j.	T	125	-	-	-	-	-	-	8	1	9	21	10	31	
	M	124	-	-	-	-	-	-	8	-	8	20	4	24	
	V	1	-	-	-	-	-	-	-	1	1	1	6	7	
van 65 tot 69 j.	T	43	-	1	1	-	-	-	2	-	2	11	8	19	
	M	43	-	1	1	-	-	-	2	-	2	11	5	16	
	V	-	-	-	-	-	-	-	-	-	-	-	3	3	
van 70 tot 74 j.	T	15	-	-	-	-	-	-	2	1	3	5	3	8	
	M	15	-	-	-	-	-	-	2	1	3	5	2	7	
	V	-	-	-	-	-	-	-	-	-	-	-	1	1	
van 75 j. en meer	T	16	-	-	-	-	-	-	3	1	4	7	2	9	
	M	15	-	-	-	-	-	-	3	1	4	6	1	7	
	V	1	-	-	-	-	-	-	-	-	-	1	1	2	
Onbekend	T	252	-	-	-	-	-	-	16	8	24	25	56	81	
	M	127	-	-	-	-	-	-	13	4	17	23	45	68	
	V	8	-	-	-	-	-	-	3	4	7	1	10	11	
Totaal	T	7 212	44	13	57	4	-	4	352	92	444	1 564	581	2 145	
	M	6 812	43	12	55	3	-	3	325	53	378	1 442	387	1 829	
	V	279	1	1	2	1	-	1	26	39	65	120	191	311	

(1) Lichte vrachtwagen, vrachtwagen, vrachtwagen + aanhangwagen, trekker, trekker + oplegger of aanhangwagen.

Tabel 42.- AANTAL BESTUURDERS VAN LANDBOUWOERTUIGEN EN SLACHTOFFERS ONDER HEN EN ONDER DE PASSAGIERS, PER LEEFTIJDSCLASSE EN GESLACHT - JAAR 1988

Aard van de weggebruikers en leeftijdsklassen	Geslacht T = totaal waarvan M = mannen V = vrouwen	Aantal bestuurders	Aantal slachtoffers											
			Dodend			Dodelijk gewonden			Ernstig gewonden			Licht gewonden		
			Weggebruikers	Passagiers	Totaal	Weggebruikers	Passagiers	Totaal	Weggebruikers	Passagiers	Totaal	Weggebruikers	Passagiers	Totaal
Landbouwvoertuigen (1)														
van 0 tot 4 j.	T M V	- - -	- - -	- - -	- - -	- - -	- - -	- - -	- - -	- - -	- - -	- - -	1 1 -	1 1 -
van 5 tot 9 j.	T M V	- - -	- - -	- - -	- - -	- - -	- - -	- - -	- - -	- - -	- - -	- - -	2 2 -	2 2 -
van 10 tot 14 j.	T M V	3 2 1	- - -	- - -	- - -	- - -	- - -	- - -	2 2 -	2 2 -	1 - 1	3 2 1	4 2 2	
van 15 tot 19 j.	T M V	40 38 2	- - -	- - -	- - -	- - -	- - -	1 1 -	- - -	1 1 -	5 4 1	- - -	5 4 1	
van 20 tot 24 j.	T M V	62 62 -	- - -	- - -	- - -	1 1 -	- - -	1 1 -	- - -	1 1 -	5 5 -	2 2 -	7 7 -	
van 25 tot 29 j.	T M V	41 40 1	- - -	1 1 -	1 1 -	- - -	- - -	- - -	1 1 -	1 1 -	4 4 -	1 1 -	5 5 -	
van 30 tot 34 j.	T M V	55 54 1	- - -	- - -	- - -	- - -	- - -	- - -	- - -	- - -	7 7 -	1 1 -	8 7 1	
van 35 tot 39 j.	T M V	25 25 -	1 1 -	2 2 -	3 3 -	- - -	- - -	- - -	- - -	- - -	3 3 -	2 1 1	5 4 1	
van 40 tot 44 j.	T M V	29 29 -	1 1 -	- - -	1 1 -	- - -	- - -	- - -	- - -	- - -	4 4 -	1 1 -	5 4 1	
van 45 tot 49 j.	T M V	32 32 -	- - -	- - -	- - -	- - -	- - -	1 1 -	- - -	1 1 -	7 7 -	- - -	7 7 -	
van 50 tot 54 j.	T M V	27 27 -	- - -	- - -	- - -	- - -	- - -	1 1 -	- - -	1 1 -	5 5 -	- - -	5 5 -	
van 55 tot 59 j.	T M V	28 27 1	- - -	- - -	- - -	- - -	- - -	1 1 -	- - -	1 1 -	8 8 -	1 1 -	9 8 1	
van 60 tot 64 j.	T M V	20 20 -	- - -	- - -	- - -	- - -	- - -	2 2 -	- - -	2 2 -	2 2 -	2 1 1	4 3 1	
van 65 tot 69 j.	T M V	13 13 -	- - -	- - -	- - -	- - -	- - -	1 1 -	- - -	1 1 -	4 4 -	1 1 -	5 5 -	
van 70 tot 74 j.	T M V	2 2 -	- - -	- - -	- - -	- - -	- - -	- - -	- - -	- - -	1 1 -	- - -	1 1 -	
van 75 j. en meer	T M V	1 1 -	- - -	- - -	- - -	- - -	- - -	- - -	- - -	- - -	- - -	- - -	- - -	
Onbekend	T M V	6 4 -	- - -	- - -	- - -	- - -	- - -	- - -	- - -	- - -	3 2 -	2 2 -	5 4 -	
Totaal	T M V	384 376 6	2 2 -	3 2 1	5 4 1	1 1 -	- - -	1 1 -	8 8 -	3 2 1	11 10 1	59 56 2	19 13 6	78 69 8

(1) Landbouwtrekker, landbouwtrekker + aanhangwagen.

Tabel 43.- AANTAL BESTUURDERS VAN MOTORFIETSEN EN SLACHTOFFERS ONDER HEN EN ONDER DE PASSAGIERS, PER LEEFTIJDSCLASSE EN GESLACHT - JAAR 1988

Aard van de weggebruikers en leeftijdsklassen	Geslacht T = totaal M = mannen V = vrouwen	Aantal bestuurders	Aantal slachtoffers															
			Dodan			Dodelijk gewonden			Ernstig gewonden			Licht gewonden						
			Weggebruikers	Passagiers	Totaal	Weggebruikers	Passagiers	Totaal	Weggebruikers	Passagiers	Totaal	Weggebruikers	Passagiers	Totaal				
Motorfiets																		
van 0 tot 4 j.	T	-	-	-	-	-	-	-	-	-	-	-	-	-	-	-	-	-
	M	-	-	-	-	-	-	-	-	-	-	-	-	-	-	-	-	-
	V	-	-	-	-	-	-	-	-	-	-	-	-	-	-	-	-	-
van 5 tot 9 j.	T	-	-	-	-	-	-	-	-	-	-	-	-	-	-	5	5	5
	M	-	-	-	-	-	-	-	-	-	-	-	-	-	4	4	4	4
	V	-	-	-	-	-	-	-	-	-	-	-	-	-	1	1	1	1
van 10 tot 14 j.	T	2	-	-	-	-	-	-	1	3	4	1	4	5	-	-	-	-
	M	2	-	-	-	-	-	-	1	3	4	1	4	5	-	-	-	-
	V	-	-	-	-	-	-	-	-	-	-	-	-	-	-	-	-	-
van 15 tot 19 j.	T	356	10	3	13	2	-	2	81	46	127	233	78	311	-	-	-	-
	M	345	10	1	11	2	-	2	78	22	100	225	26	251	-	-	-	-
	V	11	-	2	2	-	-	-	3	24	27	8	52	60	-	-	-	-
van 20 tot 24 j.	T	1 131	23	7	30	12	1	13	307	45	352	714	107	821	-	-	-	-
	M	1 099	21	1	22	12	-	12	300	17	317	691	42	733	-	-	-	-
	V	32	2	6	8	-	1	1	7	28	35	23	65	88	-	-	-	-
van 25 tot 29 j.	T	615	27	3	30	5	-	5	191	15	206	347	30	377	-	-	-	-
	M	605	27	1	28	5	-	5	189	7	196	339	10	349	-	-	-	-
	V	9	-	2	2	-	-	-	2	8	10	7	20	27	-	-	-	-
van 30 tot 34 j.	T	249	5	-	5	1	-	1	64	8	72	159	18	177	-	-	-	-
	M	244	5	-	5	1	-	1	62	6	68	156	5	161	-	-	-	-
	V	5	-	-	-	-	-	-	2	2	4	3	13	16	-	-	-	-
van 35 tot 39 j.	T	122	2	-	2	-	1	1	33	4	37	78	6	84	-	-	-	-
	M	118	2	-	2	-	-	-	32	1	33	75	1	76	-	-	-	-
	V	4	-	-	-	-	1	1	1	3	4	3	4	7	-	-	-	-
van 40 tot 44 j.	T	70	1	1	2	1	-	1	20	2	22	44	5	49	-	-	-	-
	M	66	1	-	1	1	-	1	17	-	17	43	1	44	-	-	-	-
	V	4	-	1	1	-	-	-	3	2	5	1	4	5	-	-	-	-
van 45 tot 49 j.	T	33	2	-	2	-	-	-	10	1	11	19	-	19	-	-	-	-
	M	33	2	-	2	-	-	-	10	-	10	19	-	19	-	-	-	-
	V	-	-	-	-	-	-	-	-	1	1	-	-	-	-	-	-	-
van 50 tot 54 j.	T	33	1	-	1	-	-	-	7	1	8	22	3	25	-	-	-	-
	M	33	1	-	1	-	-	-	7	-	7	22	-	22	-	-	-	-
	V	-	-	-	-	-	-	-	-	1	1	-	3	3	-	-	-	-
van 55 tot 59 j.	T	15	2	-	2	-	-	-	2	-	2	9	1	10	-	-	-	-
	M	15	2	-	2	-	-	-	2	-	2	9	-	9	-	-	-	-
	V	-	-	-	-	-	-	-	-	-	-	-	1	1	-	-	-	-
van 60 tot 64 j.	T	11	-	-	-	-	-	-	2	1	3	7	-	7	-	-	-	-
	M	11	-	-	-	-	-	-	2	-	2	7	-	7	-	-	-	-
	V	-	-	-	-	-	-	-	-	1	1	-	-	-	-	-	-	-
van 65 tot 69 j.	T	8	-	-	-	-	-	-	2	-	2	6	-	6	-	-	-	-
	M	8	-	-	-	-	-	-	2	-	2	6	-	6	-	-	-	-
	V	-	-	-	-	-	-	-	-	-	-	-	-	-	-	-	-	-
van 70 tot 74 j.	T	3	-	-	-	-	-	-	-	-	-	3	1	4	-	-	-	-
	M	3	-	-	-	-	-	-	-	-	-	3	-	3	-	-	-	-
	V	-	-	-	-	-	-	-	-	-	-	-	1	1	-	-	-	-
van 75 j. en meer	T	4	-	-	-	-	-	-	2	-	2	2	-	2	-	-	-	-
	M	4	-	-	-	-	-	-	2	-	2	2	-	2	-	-	-	-
	V	-	-	-	-	-	-	-	-	-	-	-	-	-	-	-	-	-
Onbekend	T	87	-	-	-	-	-	-	34	14	48	31	16	47	-	-	-	-
	M	73	-	-	-	-	-	-	34	6	40	27	3	30	-	-	-	-
	V	2	-	-	-	-	-	-	-	8	8	1	12	13	-	-	-	-
Totaal	T	2 739	73	14	87	21	2	23	756	140	896	1 675	274	1 949	-	-	-	-
	M	2 659	71	3	74	21	-	21	738	62	800	1 625	96	1 721	-	-	-	-
	V	67	2	11	13	-	2	2	18	78	96	46	176	222	-	-	-	-

Tabel 44.- AANTAL BESTUURDERS VAN BROMFIETSEN EN SLACHTOFFERS ONDER HEN EN ONDER DE PASSAGIERS, PER LEEFTIJDSCLASSE EN GESLACHT - JAAR 1988

Aard van de weggebruikers en leeftijdsklassen	Geslacht T = totaal M = mannen V = vrouwen	Aantal bestuurders	Aantal slachtoffers														
			Dodan			Dodelijk gewonden			Ernstig gewonden			Licht gewonden					
			Weggebruikers	Passagiers	Totaal	Weggebruikers	Passagiers	Totaal	Weggebruikers	Passagiers	Totaal	Weggebruikers	Passagiers	Totaal			
Bromfiets (1)																	
van 0 tot 4 j.	T M V	- - -	- - -	- - -	- - -	- - -	- - -	- - -	- - -	1 1 -	1 1 -	- - -	6 4 2	6 4 2			
van 5 tot 9 j.	T M V	- - -	- - -	1 1 -	1 1 -	- - -	- - -	- - -	- - -	2 2 -	2 2 -	- - -	12 8 4	12 8 4			
van 10 tot 14 j.	T M V	43 33 10	1 - 1	- - -	1 - 1	- - -	- - -	- - -	12 7 5	15 7 8	27 14 13	22 18 4	44 19 25	66 37 29			
van 15 tot 19 j.	T M V	5 531 4 638 890	27 26 1	3 1 2	30 27 3	11 9 2	- - -	11 9 2	1 106 945 161	115 56 59	1 221 1 001 220	3 962 3 280 679	393 185 208	4 355 3 465 887			
van 20 tot 24 j.	T M V	1 671 1 196 475	6 4 2	- - -	6 4 2	4 4 -	- - -	4 4 -	353 278 75	29 14 15	382 292 90	1 207 819 388	90 36 54	1 297 855 442			
van 25 tot 29 j.	T M V	737 517 220	5 4 1	- - -	5 4 1	3 3 -	- - -	3 3 -	176 140 36	7 6 1	183 146 37	507 333 174	22 6 16	529 339 190			
van 30 tot 34 j.	T M V	453 299 154	3 3 -	- - -	3 3 -	1 1 -	- - -	1 1 -	125 88 37	3 1 2	128 89 39	296 186 110	14 2 12	310 188 122			
van 35 tot 39 j.	T M V	304 197 107	4 4 -	- - -	4 4 -	- - -	- - -	- - -	71 48 23	3 - 3	74 48 26	216 136 80	11 5 6	227 141 86			
van 40 tot 44 j.	T M V	245 156 89	- - -	- - -	- - -	1 - 1	- - -	1 - 1	74 50 24	1 - 1	75 50 25	159 96 63	6 - 6	165 96 69			
van 45 tot 49 j.	T M V	180 115 65	3 1 2	- - -	3 1 2	- - -	- - -	- - -	39 31 8	1 - 1	40 31 9	124 70 54	6 1 5	130 71 59			
van 50 tot 54 j.	T M V	130 97 33	- - -	- - -	- - -	3 3 -	- - -	3 3 -	38 31 7	- - -	38 31 7	85 60 25	4 1 3	89 61 28			
van 55 tot 59 j.	T M V	137 95 42	6 5 1	- - -	6 5 1	2 1 1	- - -	2 1 1	30 19 11	1 - 1	31 19 12	91 62 29	1 - 1	92 62 30			
van 60 tot 64 j.	T M V	110 82 28	1 1 -	- - -	1 1 -	- - -	- - -	- - -	38 28 10	- - -	38 28 10	66 48 18	1 - 1	67 48 19			
van 65 tot 69 j.	T M V	77 60 17	4 1 3	- - -	4 1 3	- - -	- - -	- - -	28 23 5	- - -	28 23 5	43 34 9	2 1 1	45 35 10			
van 70 tot 74 j.	T M V	64 51 13	4 3 1	- - -	4 3 1	- - -	- - -	- - -	21 16 5	- - -	21 16 5	38 31 7	- - -	38 31 7			
van 75 j. en meer	T M V	91 83 8	6 6 -	- - -	6 6 -	3 3 -	- - -	3 3 -	28 26 2	- - -	28 26 2	53 47 6	- - -	53 47 6			
Onbekend	T M V	271 160 43	- - -	- - -	- - -	- - -	- - -	- - -	47 36 11	8 5 3	55 41 14	95 62 26	27 12 14	122 74 40			
Totaal	T M V	10 044 7 779 2 194	70 58 12	4 2 2	74 60 14	28 24 4	- - -	28 24 4	2 186 1 766 420	186 90 96	2 372 1 856 516	6 964 5 282 1 672	639 280 358	7 603 5 562 2 030			

(1) Bromfiets A met maximum snelheid 25 km/u en bromfiets B met maximum snelheid 40 km/u.

Tabel 45.- AANTAL BESTUURDERS VAN FIETSEN EN SLACHTOFFERS ONDER HEN EN ONDER DE PASSAGIERS, PER LEEFTIJDSCLASSE EN GESLACHT
JAAR 1988

Aard van de weggebruikers en leeftijdsklassen	Geslacht T = M = V =	Aantal waarvan M = V =	Aantal slachtoffers															
			Dodan			Dodelijk gewonden			Ernstig gewonden			Licht gewonden						
			Weggebruikers	Passagiers	Totaal	Weggebruikers	Passagiers	Totaal	Weggebruikers	Passagiers	Totaal	Weggebruikers	Passagiers	Totaal				
Rijwiel																		
van 0 tot 4 j.	T M V	15 13 2	1 1 -	- - -	1 1 -	- - -	- - -	- - -	2 2 -	2 1 1	4 3 1	9 8 1	34 19 15	43 27 16				
van 5 tot 9 j.	T M V	442 329 113	4 3 1	- - -	4 3 1	1 1 -	- - -	1 1 -	97 73 24	2 - 2	99 73 26	300 221 79	24 11 13	324 232 92				
van 10 tot 14 j.	T M V	1 638 1 105 533	15 9 6	- - -	15 9 6	5 2 3	- - -	5 2 3	324 215 109	3 - 3	327 215 112	1 163 779 384	9 5 4	1 172 784 388				
van 15 tot 19 j.	T M V	1 640 1 032 607	14 10 4	- - -	14 10 4	2 2 -	- - -	2 2 -	280 163 117	2 2 -	282 165 117	1 210 750 459	9 4 5	1 219 754 464				
van 20 tot 24 j.	T M V	599 365 233	4 1 3	- - -	4 1 3	3 2 1	- - -	3 2 1	116 75 41	2 1 1	118 76 42	435 251 183	2 - 2	437 251 185				
van 25 tot 29 j.	T M V	437 269 168	2 - 2	- - -	2 - 2	1 1 -	- - -	1 1 -	72 50 22	1 - 1	73 50 23	335 197 138	- - -	335 197 138				
van 30 tot 34 j.	T M V	411 269 142	8 7 1	- - -	8 7 1	- - -	- - -	- - -	69 50 19	- - -	69 50 19	312 194 118	2 - 2	314 194 120				
van 35 tot 39 j.	T M V	331 222 109	3 3 -	- - -	3 3 -	- - -	- - -	- - -	63 38 25	- - -	63 38 25	239 161 78	- - -	239 161 78				
van 40 tot 44 j.	T M V	427 285 142	7 6 1	- - -	7 6 1	1 1 -	- - -	1 1 -	96 65 31	- - -	96 65 31	303 198 105	- - -	603 198 105				
van 45 tot 49 j.	T M V	322 198 124	8 5 3	- - -	8 5 3	1 1 -	- - -	1 1 -	76 55 21	- - -	76 55 21	221 125 96	- - -	221 125 96				
van 50 tot 54 j.	T M V	413 255 158	10 6 4	- - -	10 6 4	2 1 1	- - -	2 1 1	91 51 40	- - -	91 51 40	296 186 110	1 - 1	297 186 111				
van 55 tot 59 j.	T M V	441 271 170	8 5 3	- - -	8 5 3	6 3 3	- - -	6 3 3	99 65 34	1 - 1	100 65 35	315 187 128	1 - 1	316 187 129				
van 60 tot 64 j.	T M V	368 224 144	9 5 4	- - -	9 5 4	3 3 -	- - -	3 3 -	99 55 44	- - -	99 55 44	250 154 96	1 - 1	251 154 97				
van 65 tot 69 j.	T M V	334 194 140	18 10 8	- - -	18 10 8	2 1 1	- - -	2 1 1	87 50 37	- - -	87 50 37	221 128 93	- - -	221 128 93				
van 70 tot 74 j.	T M V	221 135 86	11 8 3	- - -	11 8 3	4 3 1	- - -	4 3 1	83 49 34	- - -	83 49 34	122 75 47	- - -	122 75 47				
van 75 j. en meer	T M V	400 298 102	26 23 3	- - -	26 23 3	17 15 2	- - -	17 15 2	131 98 33	- - -	131 98 33	215 153 62	- - -	215 153 62				
Onbekend	T M V	238 172 40	1 1 -	- - -	1 1 -	- - -	- - -	- - -	28 22 6	- - -	28 22 6	99 75 24	2 1 1	101 76 25				
Totaal	T M V	8 677 5 636 3 013	149 103 46	- - -	149 103 46	48 36 12	- - -	48 36 12	1 813 1 176 637	13 4 9	1 826 1 180 646	6 045 3 842 2 201	85 40 45	6 130 3 882 2 246				

Tabel 46.- AANTAL ONGEVALLEN EN HUN SLACHTOFFERS VOLGENS DE TOESTAND VAN DE WEGGEBRUIKERS - JAAR 1988

Toestand van de weggebruikers	Aantal ongevallen					Aantal slachtoffers				
	Met doden	Met dodelijk gewonden	Met ernstig gewonden	Met licht gewonden	Totaal	Doden	Dodelijk gewonden	Ernstig gewonden	Licht gewonden	Totaal
- Normaal (1)	221	92	5 883	28 456	34 652	238	94	6 985	39 753	47 070
- Klaarblijkelijke dronkenschap (2)	26	14	261	756	1 057	31	14	348	1 109	1 502
- Ademtest positief (3)	88	17	857	1 962	2 924	93	17	1 168	3 242	4 520
- Onder invloed van genees-/of verdovende middelen(4)	2	-	23	62	87	2	-	26	87	115
- Ademtest : weigering/onmogelijk (5)	171	40	1 015	454	1 680	194	45	1 394	1 021	2 654
- Weigering bloedproef (6)	-	-	18	28	46	-	-	23	51	74
- Ziek, vermoeid, enz... (7)	27	4	168	366	565	29	4	214	528	775
- Onbekend (8)	802	141	2 634	4 604	8 181	920	154	3 494	6 563	11 131
- Ademtest negatief (9)	95	31	3 170	9 268	12 564	99	33	3 952	14 893	18 977
Totaal	1 432	339	14 029	45 956	61 756	1 606	361	17 604	67 247	86 818

(1) Ongevallen waarvan alle weggebruikers normaal.

(2) Ongevallen waarvan een der weggebruikers klaarblijkelijk dronken is.

(3) Ongevallen waarvan de ademtest bij een der weggebruikers positief is, excl. de ongevallen opgenomen in voorgaande rubriek.

(4) Ongevallen waarvan een der weggebruikers zich onder invloed van genees- of verdovende middelen bevond, excl. de ongevallen opgenomen in voorgaande rubrieken.

(5) Ongevallen waarvan een der weggebruikers de ademtest heeft geweigerd of waarbij de ademtest onmogelijk was, excl. de ongevallen opgenomen in voorgaande rubrieken.

(6) Ongevallen waarvan een der weggebruikers de bloedproef heeft geweigerd, excl. de ongevallen opgenomen in voorgaande rubrieken.

(7) Ongevallen waarvan een der weggebruikers, ziek, vermoeid, enz. was, excl. de ongevallen opgenomen in voorgaande rubrieken.

(8) Ongevallen waarvan de toestand van een der weggebruikers niet gekend is, excl. de ongevallen opgenomen in voorgaande rubrieken.

(9) Ongevallen waarvan de ademtest bij een der weggebruikers negatief is, excl. de ongevallen opgenomen in voorgaande rubrieken.

Tabel 47.- AANTAL ONGEVALLEN VOLGENS DE AARD VAN HET ONGEVAL EN VOLGENS DE TOESTAND VAN DE WEGGEBRUIKERS
JAAR 1988

Aard van het ongeval	Aantal ongevallen volgens toestand van weggebruikers									Totaal
	Normaal	Klaar- blijke- lijke dronken- schap	Adem- test positief	Onder invloed van ge- nees- of verdo- vende middelen	Adem- test : weige- ring/on- mogelijk	Weige- ring bloed- proef	Ziek, ver- moed, enz.	Onbekend	Adem- test negatief	
	(1)	(2)	(3)	(4)	(5)	(6)	(7)	(8)	(9)	
a) Tussen twee of meer weggebrui- kers	28 729	607	1 866	54	1 002	25	255	6 021	9 826	48 385
b) Met hindernis buiten de rij- baan	3 562	271	796	22	523	16	258	1 609	2 125	9 182
waarvan :										
- voertuig buiten rijbaan	253	24	104	1	49	1	17	91	188	728
- boom	505	42	111	4	80	4	43	283	303	1 375
- muur - gebouw	505	58	119	5	91	4	26	269	266	1 343
- afsluiting	247	10	76	1	24	-	16	121	166	661
- verlichtings- paal	528	39	101	1	80	3	43	262	310	1 367
- andere paal	325	32	77	3	48	-	21	141	200	847
- stootbanden (overschreden)	142	13	27	1	27	-	14	62	84	370
- stootbanden (niet over- schreden)	264	10	38	1	20	-	25	74	131	563
- gracht	410	19	86	4	59	3	39	182	322	1 124
- werken	24	1	4	-	4	-	5	8	10	56
- andere hinder- nissen	359	23	53	1	41	1	9	116	145	748
c) Met hindernis op de rijbaan	1 534	134	198	8	86	1	26	295	392	2 674
waarvan :										
- loslopend dier	109	-	3	-	7	-	-	28	42	189
- voorwerpen	66	1	1	-	1	-	-	14	17	100
- voertuig niet in het verkeer	1 031	110	143	7	52	-	20	153	228	1 744
- vluchtheuvel of verkeersgeleider	88	17	23	1	11	-	2	29	37	208
- signalisatie van werken	30	2	10	-	7	-	4	16	17	86
- werken	30	1	3	-	-	-	-	6	7	47
- andere hinder- nissen	180	3	15	-	8	1	-	49	44	300
d) Ander ongeval	827	45	64	3	69	4	26	256	221	1 515
Totaal	34 652	1 057	2 924	87	1 680	46	565	8 181	12 564	61 756

(1) Ongevallen waarvan alle weggebruikers normaal.

(2) Ongevallen waarvan een der weggebruikers klaarblijkelijk dronken is.

(3) Ongevallen waarvan de ademtest bij een der weggebruikers positief is, excl. de ongevallen opgenomen in voorgaande kolom.

(4) Ongevallen waarvan een der weggebruikers zich onder invloed van genees- of verdovende middelen bevond, excl. de ongevallen opgenomen in voorgaande kolommen.

(5) Ongevallen waarvan een der weggebruikers de ademtest heeft geweigerd of waarbij de ademtest onmogelijk was; excl. de ongevallen opgenomen in voorgaande kolommen.

(6) Ongevallen waarvan een der weggebruikers de bloedproef heeft geweigerd, excl. de ongevallen opgenomen in voorgaande kolommen.

(7) Ongevallen waarvan een der weggebruikers ziek, vermoeid, enz... was, excl. de ongevallen opgenomen in voorgaande kolommen.

(8) Ongevallen waarvan de toestand van een der weggebruikers niet gekend is, excl. de ongevallen opgenomen in voorgaande kolommen.

(9) Ongevallen waarvan de ademtest bij een der weggebruikers negatief is, excl. de ongevallen opgenomen in voorgaande kolommen.

Tabel 48.- AANTAL ONGEVALLEN WAARBIJ KLAARBLIJKELIJKE DRONKENSCHAP WERD VASTGESTELD PER UUR VAN IEDERE DAG VAN DE WEEK (1) - JAAR 1988

Uren	Aantal ongevallen								Totaal
	maandag	dinsdag	woensdag	donderdag	vrijdag	zaterdag	zondag	Onbekend	
Tussen 0 en 1 uur	8	8	4	5	8	15	12	-	60
Tussen 1 en 2 uur	7	5	9	6	5	13	19	-	64
Tussen 2 en 3 uur	7	2	9	7	4	16	20	-	65
Tussen 3 en 4 uur	6	4	3	8	6	13	18	-	58
Tussen 4 en 5 uur	4	6	1	-	2	11	7	-	31
Tussen 5 en 6 uur	3	3	2	6	1	12	13	-	40
Tussen 6 en 7 uur	-	3	-	2	3	11	10	-	29
Tussen 7 en 8 uur	2	3	3	2	2	4	7	-	23
Tussen 8 en 9 uur	4	1	2	1	1	4	5	-	18
Tussen 9 en 10 uur	-	-	-	2	2	3	4	-	11
Tussen 10 en 11 uur	1	-	1	2	1	2	2	-	9
Tussen 11 en 12 uur	-	1	1	1	-	3	-	-	6
Tussen 12 en 13 uur	1	1	2	-	3	5	4	-	16
Tussen 13 en 14 uur	1	1	1	-	3	2	7	-	15
Tussen 14 en 15 uur	1	4	4	4	5	4	5	-	27
Tussen 15 en 16 uur	3	5	2	1	5	5	4	-	25
Tussen 16 en 17 uur	6	9	4	6	10	5	8	-	48
Tussen 17 en 18 uur	13	3	7	9	10	10	8	-	60
Tussen 18 en 19 uur	15	12	8	12	20	10	11	-	88
Tussen 19 en 20 uur	8	11	10	7	24	14	7	-	81
Tussen 20 en 21 uur	5	11	9	7	21	9	10	-	72
Tussen 21 en 22 uur	11	4	7	9	14	13	13	-	71
Tussen 22 en 23 uur	7	8	13	9	16	9	7	-	69
Tussen 23 en 24 uur	6	8	11	10	15	7	14	-	71
Onbekend	-	-	-	-	-	-	-	-	-
Totaal	119	113	113	116	181	200	215	-	1 057

(1) Het betreft enkel die ongevallen waarvoor de verbaliserende politiemans of rijkswachter klaarblijkelijke dronkenschap vastgesteld heeft en vermeld heeft op de N.I.S. vragenlijst. Men mag vermoeden dat het werkelijk aantal ongevallen, die het gevolg zijn van dronkenschap, hoger ligt.

Tabel 49.- AANTAL ONGEVALLEN WAARBIJ KLAARBLIJKELIJKE DRONKENSCHAP WERD VASTGESTELD EN AANTAL SLACHTOFFERS INGEDEELD PER MAAND, DAG VAN DE WEEK EN UUR VAN DE DAG - JAAR 1988

Maanden Dagen Uren	Aantal ongevallen					Aantal slachtoffers				
	Met doden	Met do- delijk gewonden	Met do- delijk ernstig gewonden	Met licht gewonden	Totaal	Doden	Dodelijk gewonden	Ernstig gewonden	Licht gewonden	Totaal
Januari	4	1	26	84	115	4	1	36	131	172
Februari	-	3	25	62	90	-	3	34	93	130
Maart	1	1	13	49	64	1	1	16	63	81
April	1	2	13	45	61	1	2	17	69	89
Mei	3	-	17	53	73	3	-	20	69	92
Juni	-	-	21	70	91	-	-	27	95	122
Juli	5	-	24	64	93	6	-	28	95	129
Augustus	1	-	22	47	70	1	-	25	67	93
September	5	2	20	59	86	8	2	35	79	124
Oktober	-	2	21	75	98	-	2	24	105	131
November	3	1	27	74	105	3	1	38	117	159
December	3	2	32	74	111	4	2	48	126	180
Totaal	26	14	261	756	1 057	31	14	348	1 109	1 502
Maandag	2	2	32	83	119	2	2	42	111	157
Dinsdag	1	1	24	87	113	1	1	29	121	152
Woensdag	1	1	23	88	113	2	1	26	118	147
Donderdag	1	1	35	79	116	1	1	46	113	161
Vrijdag	6	1	37	137	181	7	1	47	201	256
Zaterdag	6	3	54	137	200	6	3	69	210	288
Zondag	9	5	56	145	215	12	5	89	235	341
Onbekend	-	-	-	-	-	-	-	-	-	-
Totaal	26	14	261	756	1 057	31	14	348	1 109	1 502
Tussen 0 en 1 uur	2	-	21	37	60	3	-	33	65	101
Tussen 1 en 2 uur	-	2	9	53	64	-	2	15	68	85
Tussen 2 en 3 uur	2	-	18	45	65	2	-	29	66	97
Tussen 3 en 4 uur	3	3	17	35	58	5	3	30	51	89
Tussen 4 en 5 uur	-	-	9	22	31	-	-	12	30	42
Tussen 5 en 6 uur	1	-	15	24	40	1	-	19	41	61
Tussen 6 en 7 uur	-	-	14	15	29	-	-	16	22	38
Tussen 7 en 8 uur	1	1	3	18	23	1	1	4	25	31
Tussen 8 en 9 uur	-	1	3	14	18	-	1	4	18	23
Tussen 9 en 10 uur	-	-	2	9	11	-	-	2	11	13
Tussen 10 en 11 uur	-	-	2	7	9	-	-	2	11	13
Tussen 11 en 12 uur	-	-	1	5	6	-	-	1	5	6
Tussen 12 en 13 uur	1	-	3	12	16	2	-	3	17	22
Tussen 13 en 14 uur	-	-	3	12	15	-	-	4	17	21
Tussen 14 en 15 uur	1	-	-	26	27	1	-	-	37	38
Tussen 15 en 16 uur	2	-	5	18	25	2	-	5	27	34
Tussen 16 en 17 uur	-	1	7	40	48	-	1	10	58	69
Tussen 17 en 18 uur	-	1	18	41	60	-	1	20	65	86
Tussen 18 en 19 uur	3	-	22	63	88	3	-	31	100	134
Tussen 19 en 20 uur	-	1	18	62	81	-	1	18	86	105
Tussen 20 en 21 uur	2	-	17	53	72	3	-	18	79	100
Tussen 21 en 22 uur	3	-	16	52	71	3	-	20	69	92
Tussen 22 en 23 uur	3	1	20	45	69	3	1	27	69	100
Tussen 23 en 24 uur	2	3	18	48	71	2	3	25	72	102
Onbekend	-	-	-	-	-	-	-	-	-	-
Totaal	26	14	261	756	1 057	31	14	348	1 109	1 502

Tabel 50.- AANTAL ONGEVALLEN MET VLUCHTMISDRIJF EN AANTAL SLACHTOFFERS - JAAR 1988
Indeling volgens de verschillende dagen van de week en per uur

Dagen en uren	Aantal ongevallen					Aantal slachtoffers				
	Met doden	Met dodelijk gewonden	Met ernstig gewonden	Met licht gewonden	Totaal	Doden	Dodelijk gewonden	Ernstig gewonden	Licht gewonden	Totaal
Maandag	6	3	48	376	433	6	3	55	426	490
Dinsdag	8	1	49	342	400	8	1	51	397	457
Woensdag	4	1	56	353	414	4	1	65	406	476
Donderdag	2	1	48	317	368	2	1	53	372	428
Vrijdag	5	-	68	418	491	8	1	81	497	587
Zaterdag	11	-	85	401	497	13	-	97	511	621
Zondag	11	-	86	368	465	12	-	95	495	602
Onbekend	-	-	-	-	-	-	-	-	-	-
Totaal	47	6	440	2 575	3 068	53	7	497	3 104	3 661
Tussen 0 en 1 uur	1	-	17	78	96	2	-	21	100	123
Tussen 1 en 2 uur	3	2	16	91	112	4	2	19	110	135
Tussen 2 en 3 uur	4	-	19	61	84	4	-	22	81	107
Tussen 3 en 4 uur	2	-	11	53	66	2	-	12	69	83
Tussen 4 en 5 uur	-	-	19	52	71	-	-	23	73	96
Tussen 5 en 6 uur	2	-	7	59	68	2	-	7	74	83
Tussen 6 en 7 uur	1	1	7	52	61	1	1	10	69	81
Tussen 7 en 8 uur	1	1	11	108	121	1	1	12	128	142
Tussen 8 en 9 uur	3	-	17	127	147	3	-	20	155	178
Tussen 9 en 10 uur	1	-	8	72	81	1	-	10	78	89
Tussen 10 en 11 uur	-	-	13	79	92	-	-	13	95	108
Tussen 11 en 12 uur	-	-	8	102	110	-	-	10	114	124
Tussen 12 en 13 uur	5	-	20	91	116	5	-	23	107	135
Tussen 13 en 14 uur	-	-	8	105	113	-	-	8	123	131
Tussen 14 en 15 uur	2	-	16	119	137	2	-	18	131	151
Tussen 15 en 16 uur	2	-	20	142	164	5	1	22	164	192
Tussen 16 en 17 uur	1	-	29	233	263	1	-	32	272	305
Tussen 17 en 18 uur	-	-	29	197	226	-	-	29	231	260
Tussen 18 en 19 uur	6	-	29	201	236	6	-	31	238	275
Tussen 19 en 20 uur	3	-	31	143	177	3	-	37	164	204
Tussen 20 en 21 uur	1	1	22	115	139	1	1	23	156	181
Tussen 21 en 22 uur	3	-	33	107	143	3	-	40	136	179
Tussen 22 en 23 uur	4	-	30	98	132	4	-	34	127	165
Tussen 23 en 24 uur	2	1	19	83	105	3	1	20	102	126
Onbekend	-	-	1	7	8	-	-	1	7	8
Totaal	47	6	440	2 575	3 068	53	7	497	3 104	3 661

**TABEL 51 - AANTAL VERKEERSONGEVALLLEN EN AANTAL SLACHTOFFERS
PER GEMEENTE, ARRONDISSEMENT EN PROVINCIE - JAAR 1988**

PROVINCIE ANTWERPEN

ADMINISTRATIEVE OMSCHRIJVING	TOTAAL AANTAL ONGE- VALLEN	AANTAL SLACHTOFFERS					TOTAAL
		DODEN	DODELIJK GE- WONDEN	OVER- LEDENEN (*)	ERNSTIG GE- WONDEN	LICHT GE- WONDEN	
ARR. ANTWERPEN							
AARTSELAAR	110				34	118	152
ANTWERPEN	3159	30	20	50	582	3474	4106
BOECHOUT	54	1		1	20	48	69
BOOM	96		1	1	16	120	137
BORSBEEK	63				15	68	83
BRASSCHAAT	256	2	2	4	84	270	358
BRECHT	149	6	1	7	63	175	245
EDEGEM	104	1		1	20	112	133
ESSEN	75	3	1	4	31	81	116
HEMIKSEM	46				11	47	58
HOVE	40				5	53	58
KALMTHOUT	115	3	1	4	40	118	162
KAPellen	151	2	1	3	37	158	198
KONTICH	123	2		2	23	130	155
LINT	14				8	8	16
MORTSEL	155	1		1	15	175	191
NIEL	23		2	2	7	17	26
RANST	94	4		4	23	121	148
RUMST	78	1	1	2	19	85	106
SCHELLE	21				8	18	26
SCHILDE	134	4	2	6	40	164	210
SCHOTEN	193	3	1	4	54	193	251
STABROEK	87				30	100	130
WIJNEGEM	113	3	1	4	30	130	164
WOMMELGEM	107	3	1	4	27	109	140
WUUSTWEZEL	84	1	1	2	50	88	140
ZANDHOVEN	72	5		5	23	81	109
ZOERSEL	88	5	1	6	29	83	118
ZWIJNDRECHT	98				34	106	140
MALLE	99	4	1	5	24	104	133
TOTAAL ARRONDISSEMENT	6001	84	38	122	1402	6554	8078

(*) GESTORVEN BINNEN DE 30 DAGEN = DODEN + DODELIJK GEWONDEN

TABEL 51 - AANTAL VERKEERSONGEVALLLEN EN AANTAL SLACHTOFFERS
PER GEMEENTE, ARRONDISSEMENT EN PROVINCIE - JAAR 1988

PROVINCIE ANTWERPEN

ADMINISTRATIEVE OMSCHRIJVING	TOTAAL AANTAL ONGE- VALLEN	AANTAL SLACHTOFFERS					TOTAAL
		DODEN	DODELIJK GE- WONDEN	OVER- LEDENEN (*)	ERNSTIG GE- WONDEN	LICHT GE- WONDEN	
ARR. MECHELEN							
BERLAAR	50	1		1	10	56	67
BONHEIDEN	70	2		2	15	80	97
BORNEM	115	2	2	4	63	88	155
DUFFEL	77	2	1	3	13	88	104
HEIST-OP-DEN-BERG	209	6	3	9	84	213	306
LIER	265	8	2	10	61	282	353
MECHELEN	523	7	3	10	137	536	683
NIJLEN	140	6		6	46	140	192
PUTTE	66				26	69	95
PUURS	104	2		2	45	98	145
SINT-AMANDS	31	1		1	19	23	43
SINT-KATELIJNE-WAVER	107	3	2	5	37	112	154
WILLEBROEK	117	2	2	4	80	64	148
TOTAAL ARRONDISSEMENT	1874	42	15	57	636	1849	2542
ARR. TURNHOUT							
ARENDONK	56				26	48	74
BAARLE-HERTOG	9				6	6	12
BALEN	119	5		5	47	130	182
BEERSE	79	5		5	26	98	129
DESSEL	45				18	52	70
GEEL	342	15		15	86	415	516
GROBBENDONK	68	2		2	25	77	104
HERENTALS	233	5	1	6	74	255	335
HERENTHOUT	25	2	2	4	9	27	40
HERSELT	83	1		1	42	84	127
HOOGSTRATEN	92	7	1	8	52	73	133
HULSHOUT	23				5	27	32
KASTERLEE	100	1		1	47	89	137
LILLE	73	1		1	26	77	104
MEERHOUT	63		1	1	23	60	84
MERKSPLAS	34		1	1	11	48	60
MOL	254	3		3	58	301	362
OLEN	64	2		2	33	54	89

(*) GESTORVEN BINNEN DE 30 DAGEN = DODEN + DODELIJK GEWONDEN

**TABEL 51 - AANTAL VERKEERSONGEVALLEN EN AANTAL SLACHTOFFERS
PER GEMEENTE, ARRONDISSEMENT EN PROVINCIE - JAAR 1988**

PROVINCIE ANTWERPEN

ADMINISTRATIEVE OMSCHRIJVING	TOTAAL AANTAL: ONGE- VALLEN	AANTAL SLACHTOFFERS					TOTAAL
		DODEN	DODELIJK GE- WONDEN	OVER- LEDENEN (*)	ERNSTIG GE- WONDEN	LICHT GE- WONDEN	
OUD-TURNHOUT	71	4		4	25	85	114
RAVELS	56	2	1	3	33	55	91
RETIE	54	3	1	4	17	55	76
RIJKEVORSEL	52	3		3	16	53	72
TURNHOUT	251	3	1	4	47	322	373
VORSELAAR	31	1		1	17	25	43
VOSELAAR	28	3		3	15	28	46
WESTERLO	119	5		5	60	123	188
LAAKDAL	90	3	1	4	36	100	140
TOTAAL ARRONDISSEMENT	2514	76	10	86	880	2767	3733
SAMENVATTING ARRONDISSEMENTEN							
ANTWERPEN	6001	84	38	122	1402	6554	8078
MECHELEN	1874	42	15	57	636	1849	2542
TURNHOUT	2514	76	10	86	880	2767	3733
TOTAAL PROVINCIE	10389	202	63	265	2918	11170	14353

(*) GESTORVEN BINNEN DE 30 DAGEN = DODEN + DODELIJK GEWONDEN

**TABEL 51 - AANTAL VERKEERSONGEVALLLEN EN AANTAL SLACHTOFFERS
PER GEMEENTE, ARRONDISSEMENT EN PROVINCIE - JAAR 1988**

PROVINCIE BRABANT

ADMINISTRATIEVE OMSCHRIJVING	TOTAAL AANTAL ONGE- VALLEN	AANTAL SLACHTOFFERS					TOTAAL
		DODEN	DODELIJK GE- WONDEN	OVER- LEDENEN (*)	ERNSTIG GE- WONDEN	LICHT GE- WONDEN	
ARR. BRUSSEL-HOOFDSTAD							
ANDERLECHT	382	4	4	8	32	476	516
OUDEGEM	208	2	2	4	27	244	275
SINT-AGATHA-BERCHEM	71	2	1	3	7	104	114
BRUSSEL	1499	16	8	24	161	1807	1992
ETTERBEEK	119	1		1	13	135	149
EVERE	104	1		1	11	123	135
VORST	166	1		1	21	198	220
GANSHOREN	100	1	1	2	7	121	130
ELSENE	318	2	2	4	30	365	399
JETTE	56	2	1	3	13	68	84
KOEKELBERG	56				15	65	80
SINT-JANS-MOLENBEEK	347	2		2	51	371	424
SINT-GILLIS	241	2	2	4	12	306	322
SINT-JOOST-TEN-NODE	119				9	138	147
SCHAARBEEK	307	8	1	9	54	341	404
UKKEL	356	3	2	5	31	442	478
WATERMAAL-BOSVOORDE	111	1	1	2	10	151	163
SINT-LAMBRECHTS-WOLUWE	261	3	1	4	14	367	385
SINT-PIETERS-WOLUWE	224	2	1	3	34	271	308
TOTAAL ARRONDISSEMENT	5045	53	27	80	552	6093	6725
ARR. HALLE-VILVOORDE							
ASSE	157	11	2	13	37	161	211
BEERSEL	112	5	2	7	20	128	155
BEVER	2					3	3
DILBEEK	218	9	1	10	47	261	318
GALMAARDEN	25	1	1	2	11	25	38
GOOIK	26	3		3	5	28	36
GRIMBERGEN	182	9	1	10	45	208	263
HALLE	230	6	2	8	67	295	370
HERNE	22				11	24	35
HOEILAART	47	4	1	5	9	59	73
KAMPENHOUT	70				17	89	106
KAPELLE-OP-DEN-BOS	20				6	17	23

(*) GESTORVEN BINNEN DE 30 DAGEN = DODEN + DODELIJK GEWONDEN

**TABEL 51 - AANTAL VERKEERSONGEVALLEN EN AANTAL SLACHTOFFERS
PER GEMEENTE, ARRONDISSEMENT EN PROVINCIE - JAAR 1988**

PROVINCIE BRABANT

ADMINISTRATIEVE OMSCHRIJVING	TOTAAL AANTAL ONGE- VALLEN	AANTAL SLACHTOFFERS					TOTAAL
		DODEN	DODELIJK GE- WONDEN	OVER- LEDENEN (*)	ERNSTIG GE- WONDEN	LICHT GE- WONDEN	
LIEDEKERKE	61	3		3	14	61	78
LONDERZEEL	82	2		2	20	87	109
MACHELEN	117	7		7	27	132	166
MEISE	73	3	1	4	34	91	129
MERCHTEM	70	2		2	14	89	105
OPWIJK	54	1		1	18	62	81
OVERIJSE	80	6	1	7	27	80	114
PEPINGEN	20		2	2	10	17	29
SINT-PIETERS-LEEUV	122	3	1	4	30	141	175
STEENOKKERZEEL	68	2		2	15	74	91
TERNAT	100	6		6	22	120	148
VILVOORDE	249	4	2	6	75	258	339
ZAVENTEM	177	4		4	71	173	248
ZEMST	123	4		4	33	132	169
ROOSDAAL	51	1		1	14	72	87
DROGENBOS	47				8	61	69
KRAAINEM	74	2		2	13	91	106
LINKEBEEK	15	1		1	2	16	19
SINT-GENESIUS-RODE	79	2		2	20	110	132
WEMMEL	82	2		2	15	101	118
WEZEMBEEK-OPPEM	46	3		3	8	54	65
LENNIK	37	1		1	8	46	55
AFFLIGEM	69	5		5	9	89	103
TOTAAL ARRONDISSEMENT	3007	112	17	129	782	3455	4366
ARR. LEUVEN							
AARSCHOT	207	4	1	5	30	240	275
BEGIJNENDIJK	47	2		2	12	54	68
BEKKEVOORT	43	3		3	19	48	70
BERTEM	46				12	57	69
BIERBEEK	38	1		1	17	48	66
BOORTMEERBEEK	58	8		8	22	68	98
BOUTERSEM	34	2		2	14	54	70
DIEST	176	2		2	54	189	245
GEETBETS	21				11	19	30
HAACHT	53	1		1	8	63	72

(*) GESTORVEN BINNEN DE 30 DAGEN = DODEN + DODELIJK GEWONDEN

TABEL 51 - AANTAL VERKEERSONGEVALLLEN EN AANTAL SLACHTOFFERS
PER GEMEENTE, ARRONDISSEMENT EN PROVINCIE - JAAR 1988

PROVINCIE BRABANT

ADMINISTRATIEVE OMSCHRIJVING	TOTAAL AANTAL ONGE- VALLEN	AANTAL SLACHTOFFERS					TOTAAL
		DODEN	DODELIJK GE- WONDEN	OVER- LEDENEN (*)	ERNSTIG GE- WONDEN	LICHT GE- WONDEN	
HERENT	96	3	1	4	12	121	137
HOEGAARDEN	20	1		1	5	23	29
HOLSBEEK	26				8	29	37
HULDENBERG	22	1		1	9	24	34
KEERBERGEN	43	3		3	18	53	74
KORTENAKEN	36	2		2	10	48	60
KORTENBERG	41	1		1	11	56	68
LANDEN	57				18	62	80
LEUVEN	680	4		4	28	788	820
LUBBEEK	50				13	58	71
OUD-HEVERLEE	36	2	1	3	5	41	49
ROTSELAAR	40		1	1	12	45	58
TERVUREN	95				17	119	136
TIENEN	231	12	2	14	44	279	337
TREMELO	50	2		2	13	59	74
ZOUTLEEUV	24	4		4	7	31	42
LINTER	30				15	37	52
SCHERPENHEUVEL - ZICHEM	102	6		6	25	117	148
TIELT - WINGE	47	5		5	26	52	83
GLABBEEK	23	3		3	7	37	47
TOTAAL ARRONDISSEMENT	2472	72	6	78	502	2919	3499
ARR. NIJVEL							
BEVEKOM	29	2		2	13	29	44
EIGENBRAKEL	172	6	1	7	29	204	240
KASTEELBRAKEL	53	1		1	10	64	75
CHAUMONT - GISTOUX	36				10	43	53
COURT - SAINT - ETIENNE	41				14	37	51
GENEPIEN	85	8		8	26	101	135
GRAVEN	61	2		2	14	68	84
INCOURT	28	2		2	12	35	49
ITTER	19				10	22	32
GELDENAKEN	53	2		2	23	56	81
TERHULPEN	45	1		1	7	47	55
MONT - SAINT - GUIBERT	36	2	1	3	11	41	55
NIJVEL	179	7	1	8	66	198	272

(*) GESTORVEN BINNEN DE 30 DAGEN = DODEN + DODELIJK GEWONDEN

**TABEL 51 - AANTAL VERKEERSONGEVALLEN EN AANTAL SLACHTOFFERS
PER GEMEENTE, ARRONDISSEMENT EN PROVINCIE - JAAR 1988**

PROVINCIE BRABANT

ADMINISTRATIEVE OMSCHRIJVING	TOTAAL AANTAL ONGE- VALLEN	AANTAL SLACHTOFFERS					TOTAAL
		DODEN	DODELIJK GE- WONDEN	OVER- LEDENEN (*)	ERNSTIG GE- WONDEN	LICHT GE- WONDEN	
PERWIJS	34	4	1	5	11	35	51
RIXENSART	120	1	1	2	32	133	167
TUBEKE	76	2		2	21	77	100
VILLERS-LA-VILLE	42		1	1	13	51	65
WATERLOO	152	2	3	5	28	179	212
WAVER	190	3	3	6	32	225	263
CHASTRE	12				2	15	17
HELECINE	9	1		1	2	7	10
LASNE	66	1	3	4	22	73	99
ORP-JAUCHE	27				14	33	47
OTTIGNIES-LOUVAIN-LA-NEUVE	108	3		3	17	135	155
RAMILLIES	16				5	21	26
REBECQ	46	5	1	6	25	34	65
WALHAIN	20				6	27	33
TOTAAL ARRONDISSEMENT	1755	55	16	71	475	1990	2536
SAMENVATTING ARRONDISSEMENTEN							
BRUSSEL-HOOFDSTAD	5045	53	27	80	552	6093	6725
HALLE-VILVOORDE	3007	112	17	129	782	3455	4366
LEUVEN	2472	72	6	78	502	2919	3499
NIJVEL	1755	55	16	71	475	1990	2536
TOTAAL PROVINCIE	12279	292	66	358	2311	14457	17126

(*) GESTORVEN BINNEN DE 30 DAGEN = DODEN + DODELIJK GEWONDEN

TABEL 51 - AANTAL VERKEERSONGEVALLLEN EN AANTAL SLACHTOFFERS
PER GEMEENTE, ARRONDISSEMENT EN PROVINCIE - JAAR 1988

PROVINCIE HENEGOUWEN

ADMINISTRATIEVE OMSCHRIJVING	TOTAAL AANTAL ONGE- VALLEN	AANTAL SLACHTOFFERS					TOTAAL
		DODEN	DODELIJK GE- WONDEN	OVER- LEDENEN (*)	ERNSTIG GE- WONDEN	LICHT GE- WONDEN	
ARR. AAT							
AAT	143	11	1	12	57	137	206
BELOEIL	65	3		3	36	46	85
BERNISSART	50	1		1	36	41	78
BRUGELETTE	15	1		1	7	17	25
CHIEVRES	32		1	1	27	33	61
ELZELE	22	1		1	5	22	28
VLOESBERG	11	1		1	4	6	11
FRASNES-LEZ-ANVAING	52	3	1	4	25	44	73
TOTAAL ARRONDISSEMENT	390	21	3	24	197	346	567
ARR. CHARLEROI							
CHAPELLE-LEZ-HERLAIMONT	69	3		3	31	76	110
CHARLEROI	1198	19	7	26	356	1348	1730
CHATELET	193	4	2	6	86	205	297
COURCELLES	119	2		2	48	121	171
FARCIENNES	60				19	69	88
FLEURUS	92	2		2	38	92	132
FONTAINE-L'EVEQUE	61				33	55	88
GERPINNES	70	3	1	4	27	85	116
MANAGE	102	3	1	4	38	99	141
MONTIGNY-LE-TILLEUL	52	1		1	15	52	68
PONT-A-CELLES	64	3	1	4	28	59	91
SENEFFE	72	3	2	5	36	59	100
AISEAU-PRESLES	31	1		1	10	42	53
LES BONS VILLERS	37	1		1	16	39	56
TOTAAL ARRONDISSEMENT	2220	45	14	59	781	2401	3241
ARR. BERGEN							
BOUSSU	109	3	1	4	43	94	141
DOUR	69	3		3	42	43	88
FRAMERIES	74	2		2	31	66	99
HENSIES	35	3	2	5	30	26	61
JURBEKE	47	1	1	2	21	53	76

(*) GESTORVEN BINNEN DE 30 DAGEN = DODEN + DODELIJK GEWONDEN

**TABEL 51 - AANTAL VERKEERSONGEVALLEN EN AANTAL SLACHTOFFERS
PER GEMEENTE, ARRONDISSEMENT EN PROVINCIE - JAAR 1988**

PROVINCIE HENEGOUWEN

ADMINISTRATIEVE OMSCHRIJVING	TOTAAL AANTAL ONGE- VALLEN	AANTAL SLACHTOFFERS					TOTAAL
		DODEN	DODELIJK GE- WONDEN	OVER- LEDENEN (*)	ERNSTIG GE- WONDEN	LICHT GE- WONDEN	
LENS	24		3	3	7	24	34
BERGEN	553	11	4	15	153	571	739
QUAREGNON	109	4		4	44	104	152
QUIEVRAIN	30				26	18	44
SAINT-GHISLAIN	109	5		5	62	100	167
COLFONTAINE	71	1	1	2	34	52	88
HONNELLES	18	1		1	23	6	30
QUEVY	39	3		3	23	40	66
TOTAAL ARRONDISSEMENT	1287	37	12	49	539	1197	1785
ARR. MOESKROEN							
MOESKROEN	338	10		10	77	378	465
KOMEN-WAASTEN	84	1		1	24	87	112
TOTAAL ARRONDISSEMENT	422	11		11	101	465	577
ARR. ZINNIK							
'S GRAVENBRAKEL	75	2		2	40	78	120
EDINGEN	48	2		2	25	47	74
LA LOUVIERE	365	7	2	9	84	385	478
LESSEN	91	5	2	7	44	82	133
LE ROEULX	47	2		2	19	45	66
OPZULLIK	39				21	43	64
ZINNIK	143	6	2	8	90	144	242
ECAUSSINNES	40	1	1	2	25	29	56
TOTAAL ARRONDISSEMENT	848	25	7	32	348	853	1233
ARR. THUIN							
ANDERLUES	53	4	1	5	30	45	80
BEAUMONT	63	2		2	38	71	111
BINCHE	139	2	2	4	54	137	195
CHIMAY	68	7	1	8	40	61	109
ERQUELINNES	37	5	1	6	13	34	53
FROIDCHAPELLE	14	1		1	13	12	26
LOBBES	38				20	36	56

(*) GESTORVEN BINNEN DE 30 DAGEN = DODEN + DODELIJK GEWONDEN

TABEL 51 - AANTAL VERKEERSONGEVALLEN EN AANTAL SLACHTOFFERS

PER GEMEENTE, ARRONDISSEMENT EN PROVINCIE - JAAR 1988

PROVINCIE HENEGOUWEN

ADMINISTRATIEVE OMSCHRIJVING	TOTAAL AANTAL ONGE- VALLEN	AANTAL SLACHTOFFERS					TOTAAL
		DODEN	DODELIJK GE- WONDEN	OVER- LEDENEN (*)	ERNSTIG GE- WONDEN	LICHT GE- WONDEN	
MERBES-LE-CHATEAU	20				4	24	28
MOMIGNIES	14	1		1	5	15	21
THUIN	69				38	69	107
ESTINNES	38				14	40	54
HAM-SUR-HEURE-NALINNES	32	1		1	13	34	48
MORLANWELZ	58	1		1	26	54	81
SIVRY-RANCE	16				15	18	33
TOTAAL ARRONDISSEMENT	659	24	5	29	323	650	1002
ARR. DOORNIK							
ANTOING	33				6	40	46
CELLES	27				9	27	36
ESTAIMPUIS	35	3	1	4	13	33	50
PECQ	40	7	1	8	24	33	65
PERUWELZ	113	5	1	6	49	109	164
RUMES	12				6	13	19
DOORNIK	496	15	5	20	100	588	708
BRUNEHAUT	22				9	16	25
LEUZE-EN-HAINAUT	87	4	1	5	50	68	123
MONT-DE-L'ENCLUS	17	2		2	7	13	22
TOTAAL ARRONDISSEMENT	882	36	9	45	273	940	1258
SAMENVATTING ARRONDISSEMENTEN							
AAT	390	21	3	24	197	346	567
CHARLEROI	2220	45	14	59	781	2401	3241
BERGEN	1287	37	12	49	539	1197	1785
MOESKROEN	422	11		11	101	465	577
ZINNIK	848	25	7	32	348	853	1233
THUIN	659	24	5	29	323	650	1002
DOORNIK	882	36	9	45	273	940	1258
TOTAAL PROVINCIE	6708	199	50	249	2562	6852	9663

(*) GESTORVEN BINNEN DE 30 DAGEN = DODEN + DODELIJK GEWONDEN

**TABEL 51 - AANTAL VERKEERSONGEVALLLEN EN AANTAL SLACHTOFFERS
PER GEMEENTE, ARRONDISSEMENT EN PROVINCIE - JAAR 1988**

PROVINCIE LUIK

ADMINISTRATIEVE OMSCHRIJVING	TOTAAL AANTAL ONGE- VALLEN	AANTAL SLACHTOFFERS					TOTAAL
		DODEN	DODELIJK GE- WONDEN	OVER- LEDENEN (*)	ERNSTIG GE- WONDEN	LICHT GE- WONDEN	
ARR. HOEI							
AMAY	77	2		2	32	71	105
BURDINNE	9				6	10	16
CLAVIER	25	2		2	9	30	41
FERRIERES	24	1		1	6	33	40
HAMOIR	16				5	18	23
HERON	18	2		2	4	22	28
HOEI	144	5		5	47	169	221
MARCHIN	19				12	16	28
MODAVE	25	4		4	15	20	39
NANDRIN	23	3		3	7	22	32
OUFFET	13	1		1	7	10	18
VERLAINE	12	2		2	6	8	16
VILLERS-LE-BOUILLET	36				7	51	58
WANZE	58				26	49	75
ANTHISNES	11				5	15	20
ENGIS	37				13	33	46
TINLOT	18				7	20	27
TOTAAL ARRONDISSEMENT	565	22		22	214	597	833
ARR. LUIK							
ANS	151	2	1	3	55	144	202
AWANS	37	1	1	2	20	27	49
AYWAILLE	78	4		4	24	74	102
BITSINGEN	31	1		1	11	29	41
BEYNE-HEUSAY	29	1		1	11	29	41
CHAUDFONTAINE	89	1		1	28	103	132
COMBLAIN-AU-PONT	16	1		1	9	12	22
DALHEM	22				8	25	33
ESNEUX	87	5	1	6	36	88	130
FLERON	86	1	2	3	28	85	116
HERSTAL	183	1	1	2	25	209	236
JUPRELLE	51	1	1	2	23	58	83
LUIK	1343	14	28	42	220	1593	1855
OUPEYE	81		1	1	23	80	104

(*) GESTORVEN BINNEN DE 30 DAGEN = DODEN + DODELIJK GEWONDEN

**TABEL 51 - AANTAL VERKEERSONGEVALLEN EN AANTAL SLACHTOFFERS
PER GEMEENTE, ARRONDISSEMENT EN PROVINCIE - JAAR 1988**

PROVINCIE LUIK

ADMINISTRATIEVE OMSCHRIJVING	TOTAAL AANTAL ONGE- VALLEN	AANTAL SLACHTOFFERS					TOTAAL
		DODEN	DODELIJK GE- WONDEN	OVER- LEDENEN (*)	ERNSTIG GE- WONDEN	LICHT GE- WONDEN	
SAINT-NICOLAS	40				18	39	57
SERAING	286	3	3	6	54	323	383
SOUMAGNE	74	5	2	7	17	76	100
SPRIMONT	56	4	1	5	25	71	101
WEZET	108	4		4	26	116	146
GRACE-HOLLOGNE	103	6	3	9	30	113	152
BLEGNY	59	7	1	8	17	60	85
FLEMALLE	150	6	2	8	35	192	235
NEUPRE	66	5		5	17	80	102
TROOZ	35	5		5	16	27	48
TOTAAL ARRONDISSEMENT	3261	78	48	126	776	3653	4555
ARR. VERVIERS							
AMEL	28				19	23	42
AUBEL	12	1		1	3	11	15
BAELEN	26		1	1	17	25	43
BUELLINGEN	24	1		1	9	24	34
BUETGENBACH	29	3		3	10	30	43
DISON	55	1		1	15	57	73
EUPEN	110	1		1	33	110	144
HERVE	122	9	1	10	51	117	178
JALHAY	38				13	52	65
KELMIS	37	2		2	15	31	48
LIERNEUX	17	1		1	10	15	26
LIMBURG	22				13	24	37
LONTZEN	28	4		4	16	29	49
MALMEDY	74	5	1	6	23	91	120
OLNE	8				6	8	14
PEPINSTER	48	1		1	9	57	67
RAEREN	43				17	37	54
SANKT VITH	40				19	36	55
SPA	42	1		1	1	58	60
STAVELLOT	39				10	47	57
STOUMONT	10				7	11	18
THEUX	83	2		2	43	97	142
VERVIERS	330	8	2	10	103	331	444

(*) GESTORVEN BINNEN DE 30 DAGEN = DODEN + DODELIJK GEWONDEN

TABEL 51 - AANTAL VERKEERSONGEVALLLEN EN AANTAL SLACHTOFFERS
PER GEMEENTE, ARRONDISSEMENT EN PROVINCIE - JAAR 1988

PROVINCIE LUIK

ADMINISTRATIEVE OMSCHRIJVING	TOTAAL AANTAL ONGE- VALLEN	AANTAL SLACHTOFFERS					TOTAAL
		DODEN	DODELIJK GE- WONDEN	OVER- LEDENEN (*)	ERNSTIG GE- WONDEN	LICHT GE- WONDEN	
WEISMES	42	1		1	15	49	65
WELKENRAEDT	41	3		3	25	28	56
TROIS-PONTS	11				7	6	13
BURG-REULAND	26				9	25	34
PLOMBIERES	37	2		2	15	29	46
THIMISTER-CLERMONT	21	2	1	3	8	28	39
TOTAAL ARRONDISSEMENT	1443	48	6	54	541	1486	2081
ARR. BORGWORM							
BERLOZ	11	1		1	8	9	18
BRAIVES	24				11	28	39
CRISNEE	13	1		1	5	10	16
DONCEEL	9	1		1	9	5	15
FEXHE-LE-HAUT-CLOCHER	20	2		2	9	17	28
GEER	15				8	15	23
HANNUIT	76	5	1	6	28	88	122
LIJSEM	18	3	1	4	8	16	28
OERLE	25	2	1	3	12	22	37
REMICOURT	14	2		2	10	10	22
SAINT-GEORGES-SUR-MEUSE	37				19	31	50
BORGWORM	99	1	1	2	28	106	136
WASSEIGES	2				1	2	3
FAIMES	12	1		1	3	15	19
TOTAAL ARRONDISSEMENT	375	19	4	23	159	374	556
SAMENVATTING ARRONDISSEMENTEN							
HOEI	565	22		22	214	597	833
LUIK	3261	78	48	126	776	3653	4555
VERVIERS	1443	48	6	54	541	1486	2081
BORGWORM	375	19	4	23	159	374	556
TOTAAL PROVINCIE	5644	167	58	225	1690	6110	8025

(*) GESTORVEN BINNEN DE 30 DAGEN = DODEN + DODELIJK GEWONDEN

TABEL 51 - AANTAL VERKEERSONGEVALLLEN EN AANTAL SLACHTOFFERS
PER GEMEENTE, ARRONDISSEMENT EN PROVINCIE - JAAR 1988

PROVINCIE LIMBURG

ADMINISTRATIEVE OMSCHRIJVING	TOTAAL AANTAL ONGE- VALLEN	AANTAL SLACHTOFFERS					TOTAAL
		DODEN	DODELIJK GE- WONDEN	OVER- LEDENEN (*)	ERNSTIG GE- WONDEN	LICHT GE- WONDEN	
ARR. HASSELT							
AS	38	2		2	14	49	65
BERINGEN	224	7	1	8	56	291	355
DIEPENBEEK	91	1		1	42	105	148
GENK	513	16	5	21	143	624	788
GINGELOM	20	1	1	2	13	19	34
HALEN	25	1		1	8	27	36
HASSELT	667	11	4	15	166	790	971
HERK-DE-STAD	40	3		3	14	35	52
LEOPOLDSBURG	130	10		10	40	155	205
LUMMEN	80	2	2	4	26	94	124
NIEUWERKERKEN	17	1		1	4	22	27
OPGLABBEEK	49	2	1	3	14	59	76
SINT-TRUIDEN	255	5	1	6	58	304	368
TESSENDERLO	118	1		1	33	127	161
ZONHOVEN	141	6		6	41	153	200
ZUTENDAAL	42	2		2	23	46	71
HAM	50	4		4	19	55	78
HEUSDEN-ZOLDER	211	8	1	9	81	216	306
TOTAAL ARRONDISSEMENT	2711	83	16	99	795	3171	4065
ARR. MAASEIK							
BOCHOLT	64	2		2	20	71	93
BREE	118	1	1	2	48	139	189
KINROOI	55	2		2	26	49	77
LOMMEL	163	7	1	8	64	166	238
MAASEIK	127	7	2	9	53	139	201
NEERPELT	62	2	1	3	25	61	89
OVERPELT	111	1	1	2	49	116	167
PEER	91	2		2	33	104	139
HAMONT-ACHEL	59	1	1	2	24	65	91
HECHTEL-EKSEL	74	5	1	6	31	70	107
HOUTHALEN-HELCHTEREN	206	5		5	60	233	298
MEEUWEN-GRUITRODE	74	2		2	30	80	112
DILSEN-STOKKEM	120	4		4	39	141	184
TOTAAL ARRONDISSEMENT	1324	41	8	49	502	1434	1985

(*) GESTORVEN BINNEN DE 30 DAGEN = DODEN + DODELIJK GEWONDEN

TABEL 51 - AANTAL VERKEERSONGEVALLLEN EN AANTAL SLACHTOFFERS
PER GEMEENTE, ARRONDISSEMENT EN PROVINCIE - JAAR 1988

PROVINCIE LIMBURG

ADMINISTRATIEVE OMSCHRIJVING	TOTAAL AANTAL ONGE- VALLEN	AANTAL SLACHTOFFERS					TOTAAL
		DODEN	DODELIJK GE- WONDEN	OVER- LEDENEN (*)	ERNSTIG GE- WONDEN	LICHT GE- WONDEN	
ARR. TONGEREN							
ALKEN	56	2	1	3	17	76	96
BILZEN	142	2		2	73	133	208
BORGLOON	50	2		2	12	75	89
HEERS	28	3		3	7	27	37
HOESEL	42	2		2	23	31	56
KORTESSEM	35	3		3	5	60	68
LANAKEN	166	5	1	6	61	171	238
RIEMST	51	3		3	19	68	90
TONGEREN	209	7		7	48	257	312
WELLEN	19				6	15	21
MAASMECHELEN	220	7		7	70	235	312
VOEREN	9					13	13
TOTAAL ARRONDISSEMENT	1027	36	2	38	341	1161	1540
SAMENVATTING ARRONDISSEMENTEN							
HASSELT	2711	83	16	99	795	3171	4065
MAASEIK	1324	41	8	49	502	1434	1985
TONGEREN	1027	36	2	38	341	1161	1540
TOTAAL PROVINCIE	5062	160	26	186	1638	5766	7590

(*) GESTORVEN BINNEN DE 30 DAGEN = DODEN + DODELIJK GEWONDEN

**TABEL 51 - AANTAL VERKEERSONGEVALLLEN EN AANTAL SLACHTOFFERS
PER GEMEENTE, ARRONDISSEMENT EN PROVINCIE - JAAR 1988**

PROVINCIE LUXEMBURG

ADMINISTRATIEVE OMSCHRIJVING	TOTAAL AANTAL ONGE- VALLLEN	AANTAL SLACHTOFFERS					TOTAAL
		DODEN	DODELIJK GE- WONDEN	OVER- LEDENEN (*)	ERNSTIG GE- WONDEN	LICHT GE- WONDEN	
ARR. AARLEN							
AARLEN	164	4		4	57	188	249
ATTERT	28	1		1	12	34	47
AUBANGE	57	2		2	25	57	84
MARTELANGE	25	2	1	3	23	16	42
MESSANCY	46				13	44	57
TOTAAL ARRONDISSEMENT	320	9	1	10	130	339	479
ARR. BASTENAKEN							
BASTENAKEN	91	6	1	7	47	98	152
BERTOEGNE	10				11	4	15
FAUVILLERS	20	1		1	11	18	30
HOUFFALIZE	19	2		2	14	17	33
VIELSALM	46	2		2	27	55	84
VAUX-SUR-SURE	19	2		2	8	16	26
GOUVY	19	1		1	12	22	35
SAINTE-ODE	16	2		2	11	15	28
TOTAAL ARRONDISSEMENT	240	16	1	17	141	245	403
ARR. MARCHE-EN-FAMENNE							
DURBUY	65	1		1	39	74	114
EREZEE	10	1		1	7	9	17
HOTTON	34				12	43	55
LA ROCHE-EN-ARDENNE	25	2		2	13	42	57
MARCHE-EN-FAMENNE	103	4	3	7	49	104	160
NASSOGNE	29		1	1	14	28	43
RENDEUX	16	1		1	11	18	30
TENNEVILLE	22				13	26	39
MANHAY	22	2		2	11	18	31
TOTAAL ARRONDISSEMENT	326	11	4	15	169	362	546
ARR. NEUFCHATEAU							
BERTRIX	40	2		2	15	49	66
BOUILLON	36	2		2	8	54	64

(*) GESTORVEN BINNEN DE 30 DAGEN = DODEN + DODELIJK GEWONDEN

TABEL 51 - AANTAL VERKEERSONGEVALLEN EN AANTAL SLACHTOFFERS
PER GEMEENTE, ARRONDISSEMENT EN PROVINCIE - JAAR 1988

PROVINCIE LUXEMBURG

ADMINISTRATIEVE OMSCHRIJVING	TOTAAL AANTAL ONGE- VALLEN	AANTAL SLACHTOFFERS					TOTAAL
		DODEN	DODELIJK GE- WONDEN	OVER- LEDENEN (*)	ERNSTIG GE- WONDEN	LICHT GE- WONDEN	
DAVERDISSE	5	1		1	5	2	8
HERBEUMONT	8				3	8	11
LEGLISE	31				5	43	48
LIBIN	29	3	1	4	11	29	44
NEUFCHATEAU	40	1		1	14	45	60
PALISEUL	14				11	16	27
SAINT-HUBERT	33	2		2	9	32	43
TELLIN	11	1		1	7	9	17
WELLIN	13				8	16	24
LIBRAMONT-CHEVIGNY	57	2	1	3	26	59	88
TOTAAL ARRONDISSEMENT	317	14	2	16	122	362	500
ARR. VIRTON							
CHINY	18	1		1	8	14	23
ETALLE	19				5	20	25
FLORENVILLE	32	4		4	16	30	50
MEIX-DEVANT-VIRTON	5				3	3	6
MUSSON	19	1		1	9	19	29
SAINT-LEGER	12				3	14	17
TINTIGNY	13	2	1	3	4	13	20
VIRTON	62	1	2	3	21	61	85
HABAY	52	1		1	19	66	86
ROUVROY	11	2		2	2	13	17
TOTAAL ARRONDISSEMENT	243	12	3	15	90	253	358
SAMENVATTING ARRONDISSEMENTEN							
AARLEN	320	9	1	10	130	339	479
BASTENAKEN	240	16	1	17	141	245	403
MARCHE-EN-FAMENNE	326	11	4	15	169	362	546
NEUFCHATEAU	317	14	2	16	122	362	500
VIRTON	243	12	3	15	90	253	358
TOTAAL PROVINCIE	1446	62	11	73	652	1561	2286

(*) GESTORVEN BINNEN DE 30 DAGEN = DODEN + DODELIJK GEWONDEN

TABEL 51 - AANTAL VERKEERSONGEVALLLEN EN AANTAL SLACHTOFFERS
PER GEMEENTE, ARRONDISSEMENT EN PROVINCIE - JAAR 1988

PROVINCIE NAMEN

ADMINISTRATIEVE OMSCHRIJVING	TOTAAL AANTAL ONGE- VALLEN	AANTAL SLACHTOFFERS					TOTAAL
		DODEN	DODELIJK GE- WONDEN	OVER- LEDENEN (*)	ERNSTIG GE- WONDEN	LICHT GE- WONDEN	
ARR. DINANT							
ANHEE	39	1		1	20	38	59
BEAURAING	54	4		4	24	57	85
BIEVRE	9				3	20	23
CINEY	88	4		4	39	95	138
DINANT	77	2	1	3	41	57	101
GEDINNE	17				7	21	28
HAMOIS	28	2		2	10	32	44
HAVELANGE	24	1	1	2	9	28	39
HOUYET	19	2		2	6	18	26
ONHAYE	23	4		4	11	22	37
ROCHFERT	85	2		2	42	103	147
SOMME-LEUZE	21	1	1	2	10	22	34
YVOIR	34	1		1	8	34	43
HASTIERE	26	1	1	2	12	27	41
VRESSE-SUR-SEMOIS	13	1		1		21	22
TOTAAL ARRONDISSEMENT	557	26	4	30	242	595	867
ARR. NAMEN							
ANDENNE	123	4		4	67	98	169
ASSESE	31	5		5	18	34	57
EGHEZEE	57	4	1	5	37	51	93
FLOREFFE	52	2		2	20	56	78
FOSSES-LA-VILLE	61	3		3	31	54	88
GESVES	12				2	12	14
METTET	63	4		4	58	65	127
NAMEN	563	18	2	20	89	699	808
OHEY	19	1		1	10	14	25
PROFONDEVILLE	53	3		3	21	48	72
SOMBREFFE	25	2		2	14	22	38
SAMBREVILLE	179	3	2	5	61	182	248
FERNELMONT	44	2		2	17	49	68
JEMEPPE-SUR-SAMBRE	80	3		3	39	69	111
LA BRUYERE	39	1		1	16	52	69
GEMBLoux	122	5	2	7	62	111	180
TOTAAL ARRONDISSEMENT	1523	60	7	67	562	1616	2245

(*) GESTORVEN BINNEN DE 30 DAGEN = DODEN + DODELIJK GEWONDEN

**TABEL 51 - AANTAL VERKEERSONGEVALLLEN EN AANTAL SLACHTOFFERS
PER GEMEENTE, ARRONDISSEMENT EN PROVINCIE - JAAR 1988**

PROVINCIE NAMEN

ADMINISTRATIEVE OMSCHRIJVING	TOTAAL AANTAL ONGE- VALLEN	AANTAL SLACHTOFFERS					TOTAAL
		DODEN	DODELIJK GE- WONDEN	OVER- LEDENEN (*)	ERNSTIG GE- WONDEN	LICHT GE- WONDEN	
ARR. PHILIPPEVILLE							
CERFONTAINE	27	1		1	23	23	47
COUVIN	61	2		2	52	44	98
DOISCHE	14				5	13	18
FLORENNES	68	7		7	43	70	120
PHILIPPEVILLE	68	2		2	45	57	104
WALCOURT	64	3		3	39	52	94
VIROINVAL	24				22	10	32
TOTAAL ARRONDISSEMENT	326	15		15	229	269	513
SAMENVATTING ARRONDISSEMENTEN							
DINANT	557	26	4	30	242	595	867
NAMEN	1523	60	7	67	562	1616	2245
PHILIPPEVILLE	326	15		15	229	269	513
TOTAAL PROVINCIE	2406	101	11	112	1033	2480	3625

(*) GESTORVEN BINNEN DE 30 DAGEN = DODEN + DODELIJK GEWONDEN

**TABEL 51 - AANTAL VERKEERSONGEVALLLEN EN AANTAL SLACHTOFFERS
PER GEMEENTE, ARRONDISSEMENT EN PROVINCIE - JAAR 1988**

PROVINCIE OOST-VLAANDEREN

ADMINISTRATIEVE OMSCHRIJVING	TOTAAL AANTAL ONGE- VALLEN	AANTAL SLACHTOFFERS					TOTAAL
		DODEN	DODELIJK GE- WONDEN	OVER- LEDENEN (*)	ERNSTIG GE- WONDEN	LICHT GE- WONDEN	
ARR. AALST							
AALST	545	8	1	9	103	594	706
DENDERLEEUV	65	2		2	14	66	82
GERAARDSBERGEN	158	6		6	65	155	226
HAALERT	74	2		2	22	72	96
HERZELE	74	4		4	37	62	103
LEDE	94	1		1	26	93	120
NINOVE	206	4	3	7	62	246	315
SINT-LIEVENS-HOUTEM	26				8	32	40
ZOTTEGEM	132	2		2	39	137	178
ERPE-MERE	135	9	2	11	67	144	222
TOTAAL ARRONDISSEMENT	1509	38	6	44	443	1601	2088
ARR. DENDERMONDE							
BERLARE	86	1		1	19	96	116
BUGGENHOUT	63	1		1	18	62	81
DENDERMONDE	292	3	3	6	72	323	401
HAMME	136	4		4	43	118	165
LAARNE	65	2		2	21	54	77
LEBBEKE	94	1		1	35	88	124
WAASMUNSTER	75				28	78	106
WETTEREN	188	6		6	56	203	265
WICHELEN	42	1		1	17	42	60
ZELE	124	3	3	6	39	114	159
TOTAAL ARRONDISSEMENT	1165	22	6	28	348	1178	1554
ARR. EEKLO							
ASSENEDE	58	6		6	20	66	92
EEKLO	165	5	2	7	62	149	218
KAPRIJKE	48		1	1	22	42	65
MALDEGEM	151	6	2	8	58	150	216
SINT-LAUREINS	34	1		1	23	32	56
ZELZATE	95	1		1	24	111	136
TOTAAL ARRONDISSEMENT	551	19	5	24	209	550	783

(*) GESTORVEN BINNEN DE 30 DAGEN = DODEN + DODELIJK GEWONDEN

TABEL 51 - AANTAL VERKEERSONGEVALLLEN EN AANTAL SLACHTOFFERS
PER GEMEENTE, ARRONDISSEMENT EN PROVINCIE - JAAR 1988

PROVINCIE OOST-VLAANDEREN

ADMINISTRATIEVE OMSCHRIJVING	TOTAAL AANTAL ONGE- VALLEN	AANTAL SLACHTOFFERS					TOTAAL
		DODEN	DODELIJK GE- WONDEN	OVER- LEDENEN (*)	ERNSTIG GE- WONDEN	LICHT GE- WONDEN	
ARR. GENT							
AALTER	122	7	1	8	53	119	180
DEINZE	236	9	1	10	79	253	342
DE PINTE	62	1		1	24	70	95
DESTELBERGEN	99	1		1	21	112	134
EVERGEM	153	3		3	49	155	207
GAVERE	43	3		3	17	36	56
GENT	2175	33	7	40	343	2409	2792
KNESSELARE	43	2		2	14	43	59
LOCHRISTI	127	5		5	40	135	180
LOVENDEGEM	50		1	1	21	44	66
MELLE	83	1		1	18	89	108
MERELBEKE	145	2		2	17	175	194
MOERBEKE	38	2	1	3	13	42	58
NAZARETH	100	5		5	22	126	153
NEVELE	66				26	90	116
OOSTERZELE	68	1		1	22	72	95
SINT-MARTENS-LATEM	56	1		1	21	52	74
WAARSHOOT	58	3		3	20	58	81
WACHTEBEKE	61	4		4	24	58	86
ZOMERGEM	30	1		1	15	23	39
ZULTE	85	5		5	33	91	129
TOTAAL ARRONDISSEMENT	3900	89	11	100	892	4252	5244
ARR. OUDENAARDE							
KRUISHOUTEM	46	4		4	15	47	66
OUDENAARDE	218	6	2	8	51	234	293
RONSE	169	1	1	2	31	175	208
ZINGEM	26	2		2	10	25	37
BRAKEL	69	2	1	3	24	67	94
KLUISBERGEN	13				3	20	23
WORTEGEM-PETEGEM	27	1	1	2	8	26	36
HOREBEKE	17				8	11	19
LIERDE	29				16	39	55

(*) GESTORVEN BINNEN DE 30 DAGEN = DODEN + DODELIJK GEWONDEN

TABEL 51 - AANTAL VERKEERSONGEVALLLEN EN AANTAL SLACHTOFFERS
PER GEMEENTE, ARRONDISSEMENT EN PROVINCIE - JAAR 1988

PROVINCIE OOST-VLAANDEREN

ADMINISTRATIEVE OMSCHRIJVING	TOTAAL AANTAL ONGE- VALLEN	AANTAL SLACHTOFFERS					TOTAAL
		DODEN	DODELIJK GE- WONDEN	OVER- LEDENEN (*)	ERNSTIG GE- WONDEN	LICHT GE- WONDEN	
MAARKEDAL	29	2		2	7	30	39
ZWALM	26				15	28	43
TOTAAL ARRONDISSEMENT	669	18	5	23	188	702	913
ARR. SINT-NIKLAAS							
BEVEREN	263	5	2	7	86	283	376
KRUIBEKE	76	2		2	28	72	102
LOKEREN	293	7	1	8	52	328	388
SINT-GILLIS-WAAS	113	3		3	42	106	151
SINT-NIKLAAS	650	9	1	10	112	723	845
STEKENE	78	4	1	5	22	81	108
TEMSE	167	2		2	33	198	233
TOTAAL ARRONDISSEMENT	1640	32	5	37	375	1791	2203
SAMENVATTING ARRONDISSEMENTEN							
AALST	1509	38	6	44	443	1601	2088
DENDERMONDE	1165	22	6	28	348	1178	1554
EEKLO	551	19	5	24	209	550	783
GENT	3900	89	11	100	892	4252	5244
OUDENAARDE	669	18	5	23	188	702	913
SINT-NIKLAAS	1640	32	5	37	375	1791	2203
TOTAAL PROVINCIE	9434	218	38	256	2455	10074	12785

(*) GESTORVEN BINNEN DE 30 DAGEN = DODEN + DODELIJK GEWONDEN

TABEL 51 - AANTAL VERKEERSONGEVALLLEN EN AANTAL SLACHTOFFERS
PER GEMEENTE, ARRONDISSEMENT EN PROVINCIE - JAAR 1988

PROVINCIE WEST-VLAANDEREN

ADMINISTRATIEVE OMSCHRIJVING	TOTAAL AANTAL ONGE- VALLEN	AANTAL SLACHTOFFERS					TOTAAL
		DODEN	DODELIJK GE- WONDEN	OVER- LEDENEN (*)	ERNSTIG GE- WONDEN	LICHT GE- WONDEN	
ARR. BRUGGE							
BEERNEM	87	6	2	8	28	95	131
BLANKENBERGE	143				21	151	172
BRUGGE	1154	19	5	24	227	1237	1488
DAMME	121	11		11	52	121	184
JABBEKE	77	3		3	25	89	117
OOSTKAMP	115	9		9	45	112	166
TORHOUT	186	5	1	6	66	170	242
ZEDELGEM	116	8	1	9	36	114	159
ZUIENKERKE	30	1		1	11	27	39
KNOKKE-HEIST	389	2	2	4	56	412	472
TOTAAL ARRONDISSEMENT	2418	64	11	75	567	2528	3170
ARR. DIKSMUIDE							
DIKSMUIDE	104	5		5	46	102	153
HOUTHULST	52		2	2	21	50	73
KOEKELARE	28	2		2	13	27	42
KORTEMARK	73	1		1	29	82	112
LO-RENINGE	16				7	18	25
TOTAAL ARRONDISSEMENT	273	8	2	10	116	279	405
ARR. IEPER							
IEPER	280	10		10	81	304	395
MESEN	5				1	6	7
POPERINGE	97	2	2	4	43	83	130
WERVIK	88	4		4	27	102	133
ZONNEBEKE	58	1		1	20	109	130
HEUVELLAND	57	1		1	22	60	83
LANGEMARK-POELKAPELLE	47	1		1	15	56	72
VLETEREN	28	2		2	4	30	36
TOTAAL ARRONDISSEMENT	660	21	2	23	213	750	986

(*) GESTORVEN BINNEN DE 30 DAGEN = DODEN + DODELIJK GEWONDEN

**TABEL 51 - AANTAL VERKEERSONGEVALLLEN EN AANTAL SLACHTOFFERS
PER GEMEENTE, ARRONDISSEMENT EN PROVINCIE - JAAR 1988**

PROVINCIE WEST-VLAANDEREN

ADMINISTRATIEVE OMSCHRIJVING	TOTAAL AANTAL ONGE- VALLEN	AANTAL SLACHTOFFERS					TOTAAL
		DODEN	DODELIJK GE- WONDEN	OVER- LEDENEN (*)	ERNSTIG GE- WONDEN	LICHT GE- WONDEN	
ARR. KORTRIJK							
ANZEGEM	56	1	1	2	27	45	74
AVELGEM	49	4	1	5	21	49	75
DEERLIJK	85	4	2	6	30	73	109
HARELBEKE	167	1	2	3	52	161	216
KORTRIJK	657	7	2	9	139	704	852
KURNE	79				15	89	104
LENDELEDE	19				8	22	30
MENEN	164	7		7	69	167	243
WAREGEM	318	15		15	99	311	425
WEVELGEM	151	2	2	4	47	133	184
ZWEVEGEM	109				39	118	157
SPIERE-HELKIJN	9				2	9	11
TOTAAL ARRONDISSEMENT	1863	41	10	51	548	1881	2480
ARR. OOSTENDE							
BREDENE	108	5	1	6	25	117	148
GISTEL	58				25	65	90
ICHTEGEM	68	4		4	25	58	87
MIDDELKERKE	169	3	1	4	45	185	234
OOSTENDE	630	9	3	12	161	621	794
OUDENBURG	58	8		8	24	47	79
DE HAAN	110	3		3	32	127	162
TOTAAL ARRONDISSEMENT	1201	32	5	37	337	1220	1594
ARR. ROESELARE							
HOOGLEDE	51	2		2	17	63	82
INGELMUNSTER	72	1	1	2	17	73	92
IZEGEM	157	5		5	50	143	198
LEDEGEM	22	1		1	12	21	34
LICHTERVELDE	79	1		1	37	99	137
MOORSLEDE	46				24	58	82
ROESELARE	468	5	1	6	114	490	610
STADEN	65		1	1	23	67	91
TOTAAL ARRONDISSEMENT	960	15	3	18	294	1014	1326

(*) GESTORVEN BINNEN DE 30 DAGEN = DODEN + DODELIJK GEWONDEN

TABEL 51 - AANTAL VERKEERSONGEVALLEN EN AANTAL SLACHTOFFERS
PER GEMEENTE, ARRONDISSEMENT EN PROVINCIE - JAAR 1988

PROVINCIE WEST-VLAANDEREN

ADMINISTRATIEVE OMSCHRIJVING	TOTAAL AANTAL ONGE- VALLEN	AANTAL SLACHTOFFERS					TOTAAL
		DODEN	DODELIJK GE- WONDEN	OVER- LEDENEN (*)	ERNSTIG GE- WONDEN	LICHT GE- WONDEN	
ARR. TIELT							
DENTERGEM	31	1		1	7	27	35
MEULEBEKE	60	1		1	21	61	83
OOSTROZEBEKE	36	3		3	14	39	56
PITTEM	26	2		2	9	22	33
RUISELEDE	17				4	19	23
TIELT	127	3		3	40	128	171
WIELSBEKE	60	1		1	14	73	88
WINGENE	65	3		3	14	68	85
ARDOOIE	72	2		2	22	82	106
TOTAAL ARRONDISSEMENT	494	16		16	145	519	680
ARR. VEURNE							
ALVERINGEM	31	1		1	10	30	41
DE PANNE	85	1		1	16	89	106
KOKSIJDE	181	4	2	6	41	205	252
NIEUWPOORT	107	2	2	4	29	114	147
VEURNE	115		1	1	29	148	178
TOTAAL ARRONDISSEMENT	519	8	5	13	125	586	724
SAMENVATTING ARRONDISSEMENTEN							
BRUGGE	2418	64	11	75	567	2528	3170
DIKSMUIDE	273	8	2	10	116	279	405
IEPER	660	21	2	23	213	750	986
KORTRIJK	1863	41	10	51	548	1881	2480
OOSTENDE	1201	32	5	37	337	1220	1594
ROESELARE	960	15	3	18	294	1014	1326
TIELT	494	16		16	145	519	680
VEURNE	519	8	5	13	125	586	724
TOTAAL PROVINCIE	8388	205	38	243	2345	8777	11365

(*) GESTORVEN BINNEN DE 30 DAGEN = DODEN + DODELIJK GEWONDEN

**TABEL 51 - AANTAL VERKEERSONGEVALLLEN EN AANTAL SLACHTOFFERS
PER GEMEENTE, ARRONDISSEMENT EN PROVINCIE - JAAR 1988**

HET RIJK

ADMINISTRATIEVE OMSCHRIJVING	TOTAAL AANTAL ONGE- VALLEN	AANTAL SLACHTOFFERS					TOTAAL
		DODEN	DODELIJK GE- WONDEN	OVER- LEDENEN (*)	ERNSTIG GE- WONDEN	LICHT GE- WONDEN	
PROVINCIE ANTWERPEN	10389	202	63	265	2918	11170	14353
PROVINCIE BRABANT	12279	292	66	358	2311	14457	17126
PROVINCIE HENEGOUWEN	6708	199	50	249	2562	6852	9663
PROVINCIE LUIK	5644	167	58	225	1690	6110	8025
PROVINCIE LIMBURG	5062	160	26	186	1638	5766	7590
PROVINCIE LUXEMBURG	1446	62	11	73	652	1561	2286
PROVINCIE NAMEN	2406	101	11	112	1033	2480	3625
PROVINCIE OOST-VLAANDEREN	9434	218	38	256	2455	10074	12785
PROVINCIE WEST-VLAANDEREN	8388	205	38	243	2345	8777	11365
TOTAAL RIJK	61756	1606	361	1967	17604	67247	86818

(*) GESTORVEN BINNEN DE 30 DAGEN = DODEN + DODELIJK GEWONDEN