

ISSN 0771 - 0577

KONINKRIJK BELGIË

MINISTERIE VAN ECONOMISCHE ZAKEN

NATIONAAL INSTITUUT VOOR DE STATISTIEK

Leuvenseweg, 44 - 1000 BRUSSEL

Tel. : 513.96.50

**VERKEERSONGEVALLEN
OP DE OPENBARE WEG
MET DODEN OF GEWONDEN**

JAAR 1986

KONINKRIJK BELGIË

MINISTERIE VAN ECONOMISCHE ZAKEN

NATIONAAL INSTITUUT VOOR DE STATISTIEK

Leuvenseweg, 44 - 1000 BRUSSEL

Tel. 513.96.50

VERKEERSONGEVALLEN OP DE OPENBARE WEG MET DODEN OF GEWONDEN

JAAR 1986

Verkrijgbaar bij het **NATIONAAL INSTITUUT VOOR DE STATISTIEK**

Leuvenseweg, 44	1000 Brussel
Rubenslei, 2	2018 Antwerpen
Coupure rechts, 620	9000 Gent

België	290 F
Buitenland	390 BF

Postrekening N° 000-2005886-23 van het
NIS, Leuvenseweg, 44 1000 Brussel

Auteursrecht voorbehouden

Het reproduceren van de inhoud van deze publicatie is niet toegelaten, noch geheel, noch gedeeltelijk, noch in de oorspronkelijke, noch in bewerkte vorm, tenzij met schriftelijke machtiging vanwege het Nationaal Instituut voor de Statistiek.

Het gebruiken van de inhoud van deze publicatie als toelichting of bewijsvoering in een artikel, een boekbespreking of een boek is toegestaan, mits de bron duidelijk en nauwkeurig wordt vermeld.

INHOUDSOPGAVE

A	<u>STATISTIEK VAN DE BLOEDAFNEMINGEN</u>	Blz
	Tabel A1 - Evolutie van het aantal bloedafnemingen volgens leeftijdsklasse - Periode 1965 - 1986	1
	Tabel A2 - Evolutie van het aantal bloedafnemingen volgens het vastgestelde alcoholgehalte Periode 1965 - 1986	2
	Tabel A3 - Aantal bloedafnemingen per kwartaal en volgens het uur - Jaar 1986	3
	Tabel A4 - Aantal bloedafnemingen volgens het geslacht en de leeftijd van de personen - Jaar 1986	3
	Tabel A5 - Aantal bloedafnemingen volgens het alcoholgehalte en de klinische gegevens - Jaar 1986	4
B	<u>STATISTIEK VAN DE VERKEERSONGEVALLEN OP DE OPENBARE WEG MET DODEN EN/OF GEWONDEN</u>	
	<u>DEEL I - OVERZICHT DER VERKEERSONGEVALLEN VOOR DE LAATSTE JAREN</u>	
	Grafieken - Indeling van de ongevallen volgens de uren	5
	- Aantal ongevallen per provincie en per maand	
	a) Provincies Antwerpen, Brabant West-Vlaanderen	6
	b) Provincies Oost-Vlaanderen, Henegouwen, Luik	7
	c) Provincies Limburg, Luxemburg, Namen	8
	d) Totaal aantal ongevallen voor het Rijk	9
	- Aantal ongevallen per Gewest	9
	- Aantal slachtoffers volgens de weggebruikers	10
	- Gedode, dodelijk en ernstig gewonde bestuurders (voetgangers inbegrepen) voor alle soorten weggebruikers samen per leeftijdsklasse	11
	- Gedode, dodelijk en ernstig gewonde bestuurders van personenwagens per leeftijdsklasse	11
	- Gedode, dodelijk en ernstig gewonde bestuurders van motorfietsen per leeftijdsklasse	12
	- Gedode, dodelijk en ernstig gewonde bestuurders van bromfietsen per leeftijdsklasse	12
	- Gedode, dodelijk en ernstig gewonde bestuurders van fietsen per leeftijdsklasse	13
	- Gedode, dodelijk en ernstig gewonde voetgangers per leeftijdsklasse	13
	Tabel 1 - Aantal ongevallen - Periode 1970 - 1986	14
	Tabel 2 - Aantal slachtoffers - Periode 1955 - 1986	15
	Tabel 3 - Aantal slachtoffers per 1 000 ongevallen - Periode 1955 - 1986	16
	Tabel 4 - Daggemiddelde van het aantal ongevallen en het aantal slachtoffers - Periode 1955 - 1986	16
	Tabel 5 - Aantal ongevallen en aantal slachtoffers per provincie en in de vijf grote centra - Periode 1981 - 1986	17
	Tabel 6 - Indeling van de ongevallen volgens de aard van de bebouwing langs de weg - Periode 1955 - 1986	20
	Tabel 7 - Indeling van de slachtoffers volgens de aard van de bebouwing langs de weg - Periode 1955 - 1986	22
	Tabel 8 - Indeling van de ongevallen en de slachtoffers volgens de maand van het ongeval - Periode 1982 - 1986	23
	Tabel 9 - Indeling van de ongevallen en van de slachtoffers volgens de dag in de week - Periode 1982 - 1986	24
	Tabel 10 - Indeling van de ongevallen en de slachtoffers volgens het uur van de dag - Periode 1982 - 1986	25
	Tabel 11 - Evolutie van enkele algemene gegevens die de gevaarsrisico's determineren Periode 1971 - 1986	27
	Tabel 12 - Aantal slachtoffers per 1 000 inwoners - Periode 1955 - 1986	28
	Tabel 13 - Evolutie van de gevaarscoëfficiënten volgens de aard van het voertuig - Periode 1973 - 1986 (Verhouding van het aantal slachtoffers t.o.v. het aantal betrokken weggebruikers)	29

DEEL II - <u>GEGEVENS VOOR HET JAAR 1986 BETREFFENDE DE AARD VAN DE ONGEVALLEN, DE AARD VAN DE WEGGEBRUIKERS EN DE OMSTANDIGHEDEN EIGEN AAN DE WEGGEBRUIKERS</u>	B1z
Tabel 14 - Omstandigheden eigen aan de weggebruikers en ingedeeld naar de aard van het ongeval en de ernst der gevolgen	30
Tabel 15 - Aantal ongevallen en aantal slachtoffers per provincie en in de vijf grote centra	
a) Botsing tussen 2 of meer weggebruikers	31
b) Botsing met hindernis buiten de rijbaan	32
c) Botsing met hindernis op de rijbaan	33
d) Andere ongevallen	34
e) Totaal	35
Tabel 16 - Aantal slachtoffers naar de aard van de weggebruiker	36
Tabel 17 - Indeling van de ongevallen en slachtoffers op de 20 dagen van het jaar met het grootste aantal ongevallen	37
Tabel 18 - Aantal ongevallen en slachtoffers volgens de aard van het ongeval (samenvatting)	38
Tabel 19 - Aanrijdingen tussen twee weggebruikers	
a) Aantal ongevallen en slachtoffers naar de aard van de betrokken weggebruikers	39
b) Aantal doden en dodelijk gewonden naar de aard van de betrokken weggebruikers	40
c) Aantal ernstig en licht gewonden naar de aard van de betrokken weggebruikers	41
Tabel 20 - Aanrijdingen met hindernis buiten de rijbaan	
a) Aantal ongevallen naar de aard van de betrokken weggebruikers en de soort hindernis	42
b) Aantal slachtoffers naar de aard van de betrokken weggebruikers en de soort hindernis	43
Tabel 21 - Aanrijdingen met hindernis op de rijbaan	
a) Aantal ongevallen naar de aard van de betrokken weggebruikers en de soort hindernis	46
b) Aantal slachtoffers naar de aard van de betrokken weggebruikers en de soort hindernis	46
Tabel 22 - Andere ongevallen naar de aard van de betrokken weggebruikers	49
Tabel 23 - Aantal ongevallen en slachtoffers volgens de dag in de week en per uur	50
Tabel 24 - Aantal ongevallen volgens de uren van iedere dag in de week	51
Tabel 24 - a) Aantal ongevallen met doden en aantal doden volgens de uren van iedere dag in de week	52
b) Aantal ongevallen met dodelijk gewonden en aantal dodelijk gewonden volgens de uren van iedere dag in de week	53
c) Aantal ongevallen met ernstig gewonden en aantal ernstig gewonden volgens de uren van iedere dag in de week	54
d) Aantal ongevallen met licht gewonden en aantal licht gewonden volgens de uren van iedere dag in de week	55
e) Totaal aantal ongevallen en totaal aantal slachtoffers volgens de uren van iedere dag in de week	56
Tabel 25 - Aantal ongevallen en slachtoffers volgens de plaats van het ongeval	57
Tabel 26 - Aantal ongevallen en slachtoffers volgens de toestand van het wegdek en de aard van de wegbedekking	63
Tabel 27 - Aantal ongevallen en slachtoffers volgens de weersgesteldheid	64

DEEL II - <u>GEGEVENS VOOR HET JAAR 1986 BETREFFENDE DE AARD VAN DE ONGEVALLLEN, DE AARD VAN DE WEGGEBRUIKERS EN DE OMSTANDIGHEDEN EIGEN AAN DE WEGGEBRUIKERS (VERVOLG)</u>	812
Tabel 28 - Aantal ongevallen en slachtoffers volgens de lichtgesteldheid en de aard van de bebouwing langs de weg	65
Tabel 29 - Aantal ongevallen en aantal slachtoffers per provincie volgens de toestand van de wegdekking	66
Tabel 30 - Aantal ongevallen en aantal slachtoffers volgens de zichtbaarheid en het al dan niet uitvoeren van werken op de weg	67
Tabel 31 - Aantal ongevallen en slachtoffers volgens het type van ongeval	68
Tabel 32 a - Aantal ongevallen volgens de aard van het ongeval de ernst der gevolgen en het aantal slachtoffers ingedeeld naar de aard van de weg	80
Tabel 32 b - Aantal ongevallen buiten kruispunten volgens het meest ernstige gevolg en aantal slachtoffers ingedeeld volgens de aard van de weg	81
Tabel 32 c - Aantal ongevallen op kruispunten volgens het meest ernstige gevolg en aantal slachtoffers ingedeeld volgens het soort kruispunt	81
Tabel 33 - De bij ongevallen betrokken weggebruikers, ingedeeld volgens hun beroep en de reden van hun verplaatsing	
a) betrokken in ongevallen met doden	82
b) betrokken in ongevallen met dodelijk gewonden	83
c) betrokken in ongevallen met zwaar gewonden	84
d) betrokken in ongevallen met licht gewonden	85
e) totaal aantal in ongevallen betrokken weggebruikers	86
Tabel 34 - Omstandigheden eigen aan de weggebruikers ingedeeld volgens de lichtgesteldheid	87
Tabel 35 - Gebruik van de veiligheidsgordel door inzittenden van personenwagens die betrokken waren in ongevallen	88
Tabel 36 - Gebruik van de valhelm door bestuurders en passagiers van motorfietsen en bromfietsen	94
DEEL III - <u>GEGEVENS VOOR HET JAAR 1986 BETREFFENDE DE LEEFTIJD EN HET GESLACHT VAN DE BESTUURDERS EN DE SLACHTOFFERS</u>	
Tabel 37 - Aantal bestuurders en slachtoffers per leeftijdsklasse en geslacht (totaal voor alle weggebruikers met inbegrip van voetgangers)	97
Tabel 38 - Aantal voetgangers en slachtoffers onder hen per leeftijdsklasse en geslacht	98
Tabel 39 - Aantal bestuurders van personenwagens en slachtoffers onder hen en onder de passagiers per leeftijdsklasse en geslacht	99
Tabel 40 - Aantal bestuurders van autobussen autocars en minibussen en slachtoffers onder hen en onder de passagiers per leeftijdsklasse en geslacht	100
Tabel 41 - Aantal bestuurders van voertuigen voor goederenvervoer en slachtoffers onder hen en onder de passagiers per leeftijdsklasse en geslacht	101
Tabel 42 - Aantal bestuurders van landbouwvoertuigen en slachtoffers onder hen en onder de passagiers per leeftijdsklasse en geslacht	102
Tabel 43 - Aantal bestuurders van motorfietsen en slachtoffers onder hen en onder de passagiers per leeftijdsklasse en geslacht	103
Tabel 44 - Aantal bestuurders van bromfietsen en slachtoffers onder hen en onder de passagiers per leeftijdsklasse en geslacht	104
Tabel 45 - Aantal bestuurders van fietsen en slachtoffers onder hen en onder de passagiers per leeftijdsklasse en geslacht	105

DEEL IV - <u>GEGEVENS VOOR HET JAAR 1986 AANGAANDE DE TOESTAND VAN DE WEGGEBRUIKERS EN OVER HET VLUCHTMISDRIJF</u>	812
Tabel 46 - Aantal ongevallen en hun slachtoffers volgens de toestand van de weggebruikers	106
Tabel 47 - Aantal ongevallen volgens de aard van het ongeval en volgens de toestand van de weggebruikers	107
Tabel 48 - Aantal ongevallen waarbij klaarblijkelijke dronkenschap werd vastgesteld, per uur van elke dag in de week	108
Tabel 49 - Aantal ongevallen waarbij klaarblijkelijke dronkenschap werd vastgesteld en aantal slachtoffers ingedeeld per maand, dag van de week en uur van de dag	109
Tabel 50 - Aantal ongevallen met vluchtmisdrijf en aantal slachtoffers	110
DEEL V - <u>RESULTATEN PER GEMEENTE</u>	
Tabel 51 - Aantal ongevallen en slachtoffers per gemeente	111

STATISTIEK VAN DE VERKEERSONGEVALLLEN OP DE OPENBARE WEG MET DODEN EN/OF GEWONDEN

De statistiek van de verkeersongevallen op de openbare weg heeft enkel betrekking op de verkeersongevallen vastgesteld door de politie of de rijkswacht en welke plaatsgrepen op de openbare weg en lichamenlijk letsel tot gevolg hadden. De verkeersongevallen met uitsluitend materiële schade zijn niet meer in de statistiek opgenomen sedert 1973 terwijl de aanrijdingen op private terreinen er nooit in opgenomen waren.

De gegevens van de tabellen betreffende de bloedafnemingen (tabellen A1, A2, A3, A4 en A5) hebben echter zowel betrekking op de verkeersongevallen met lichamenlijk letsel als op de ongevallen met uitsluitend stoffelijke schade.

Volgende definities werden bij het opmaken van de statistische tabellen in acht genomen

Ongeval

Voor 1973 ----- Wanneer meer dan twee weggebruikers in een ongeval betrokken zijn dan wordt dit ongeval voor de statistiek gesplitst in meerdere ongevallen tussen twee weggebruikers. Zo wordt een botsing tussen drie voertuigen gesplitst in een botsing tussen het eerste en het tweede voertuig enerzijds en een aanrijding tussen het tweede en derde voertuig anderzijds.

Vanaf 1973 ----- Een ongeval tussen twee of meer weggebruikers wordt beschouwd als een ongeval.

Aard van het ongeval

De aard van het ongeval heeft betrekking op de eerste aanrijding (bvb. auto botst tegen een andere auto en dan tegen een boom; het betreft hier een aanrijding tussen twee weggebruikers).

Type ongeval

Indeling van de ongevaltypes volgens schematische voorstellingen (zie blz. 76 tot 79). Nieuw gegeven in voege sedert 1 januari 1978.

Dode

Voor 1971 ----- Elke persoon die overleed op de plaats van het ongeval of in de onmiddellijke nabijheid hiervan d.w.z. vooraleer hij of zij naar het hospitaal, kliniek, enz. werd overgebracht. Een slachtoffer dat overleed in een ziekenwagen wordt als "ernstig gewond" beschouwd.

Vanaf 1971 ----- Elke persoon die overleed ter plaatse of voor opname in het ziekenhuis.

Dodelijk gewonde

Elke persoon die overleed aan de gevolgen van het ongeval en dit binnen de 30 dagen na de datum van dit ongeval maar die niet is gestorven ter plaatse of voor opname in het ziekenhuis.

Vanaf 1973 worden deze gegevens in de statistische tabellen afzonderlijk vermeld. Voor de vorige jaren zijn ze niet afzonderlijk opgenomen maar zijn ze begrepen in de gegevens aangaande de gewonden.

Ernstig gewonde

Voor 1971 ----- Slachtoffer met breuk, ernstige inwendige kneuzingen, verplettering, diepe sneden en uitgebreide vleeswonden, hersenschudding, ernstige algemene "shock" die medische zorgen behoeft. Over het algemeen alle kwetsuren waarvan mag worden aangenomen dat ze een verblijf in het hospitaal zullen veroorzaken.

Vanaf 1971 ----- Elke persoon die in een verkeersongeval gewond wordt en wiens toestand zodanig is dat een opname voor meer dan 24 uur in een ziekenhuis noodzakelijk is.

Licht gewonde

Elke persoon die in een verkeersongeval wordt gewond en op wie de bepaling van dodelijk of ernstig gewonde niet van toepassing is.

Omstandigheden eigen aan de weggebruiker

Gedragingen van elke bij een ongeval betrokken weggebruiker afzonderlijk ten opzichte van het verkeer en van het verkeersreglement op het ogenblik van het ongeval, zoals ze zonder diepgaand onderzoek uit de eerste vaststellingen van de politie of van de rijkswacht blijken.

STATISTIEK VAN DE BLOEDAFNEMINGEN INGEVOLGE VERKEERSONGEVALLLEN OP DE OPENBARE WEG - PERIODE 1965 - 1986

Table A1 - EVOLUTIE VAN HET AANTAL BLOEDONDERZOEKINGEN INGEVOLGE VERKEERSONGEVALLLEN OP DE OPENBARE WEG VOLGENS DE LEEFTIJD VAN DE BETROKKEN PERSONEN
a) In absolute cijfers

Jaar	min- der dan 20 jaar	20 tot 24 jaar	25 tot 29 jaar	30 tot 34 jaar	35 tot 39 jaar	40 tot 44 jaar	45 tot 49 jaar	50 tot 54 jaar	55 tot 59 jaar	60 tot 64 jaar	65 tot 69 jaar	70 tot 75 jaar	leef- tijd onbe- kend	Totaal
1965	167	861	961	1 051	909	818	480	541	365	248	108	38	1 014	7 561
1970	311	1 313	1 239	1 209	1 133	880	684	426	384	237	150	52	1 246	9 264
1975	594	2 022	1 703	1 318	1 166	1 023	816	642	317	272	121	55	1 722	11 771
1976	732	2 250	1 678	1 344	1 134	1 082	894	649	357	198	135	82	1 709	12 244
1977	736	2 495	1 892	1 645	1 214	1 085	971	666	376	188	123	77	1 655	13 123
1978	722	2 616	2 034	1 747	1 327	1 227	1 028	754	459	228	147	101	1 678	14 068
1979	617	2 099	1 803	1 448	1 162	1 122	860	634	433	171	117	72	1 624	12 162
1980	649	2 391	1 957	1 576	1 375	1 149	972	698	483	204	143	70	1 896	13 563
1981	682	2 389	1 933	1 631	1 348	1 178	945	704	420	214	126	97	1 916	13 583
1982	622	2 326	2 008	1 732	1 427	1 183	934	746	445	252	124	96	1 908	13 803
1983	543	2 167	1 816	1 621	1 315	1 056	824	729	448	251	87	96	1 714	12 667
1984	520	2 312	1 967	1 769	1 513	1 213	985	773	491	241	134	74	1 948	13 940
1985	518	2 393	2 098	1 919	1 653	1 277	1 048	809	544	276	117	64	1 567	14 283
1986	462	2 120	1 963	1 740	1 488	1 194	905	686	474	286	119	67	1 510	13 014

b) Percentages

Jaar	min- der dan 20 jaar	20 tot 24 jaar	25 tot 29 jaar	30 tot 34 jaar	35 tot 39 jaar	40 tot 44 jaar	45 tot 49 jaar	50 tot 54 jaar	55 tot 59 jaar	60 tot 64 jaar	65 tot 69 jaar	70 tot 75 jaar	leef- tijd onbe- kend	Totaal
1965	2,2	11,4	12,7	14,0	12,0	10,8	6,3	7,2	4,8	3,3	1,4	0,5	13,4	100,0
1970	3,4	14,1	13,4	13,1	12,2	9,5	7,4	4,6	4,1	2,6	1,6	0,6	13,4	100,0
1975	5,0	17,2	14,5	11,2	9,9	8,7	6,9	5,5	2,7	2,3	1,0	0,5	14,6	100,0
1976	6,0	18,3	13,7	11,0	9,3	8,8	7,3	5,3	2,9	1,6	1,1	0,7	14,0	100,0
1977	5,6	19,0	14,4	12,5	9,3	8,3	7,4	5,1	2,9	1,4	0,9	0,6	12,6	100,0
1978	5,1	18,7	14,5	12,4	9,4	8,7	7,3	5,4	3,3	1,6	1,0	0,7	11,9	100,0
1979	5,1	17,2	14,8	11,9	9,6	9,2	7,1	5,2	3,6	1,4	1,0	0,6	13,3	100,0
1980	4,8	17,6	14,4	11,6	10,1	8,5	7,2	5,1	3,6	1,5	1,1	0,5	14,0	100,0
1981	5,0	17,6	14,2	12,0	9,9	8,7	7,0	5,2	3,1	1,6	0,9	0,7	14,1	100,0
1982	4,5	17,0	14,5	12,5	10,3	8,6	6,8	5,4	3,2	1,8	0,9	0,7	13,8	100,0
1983	4,3	17,0	14,3	12,8	10,4	8,4	6,5	5,8	3,5	2,0	0,7	0,8	13,5	100,0
1984	3,7	16,6	14,1	12,7	10,9	8,7	7,1	5,5	3,5	1,7	1,0	0,5	14,0	100,0
1985	3,6	16,9	14,7	13,4	11,6	8,9	7,3	5,7	3,8	1,9	0,8	0,4	11,0	100,0
1986	3,6	16,3	15,1	13,4	11,4	9,2	6,9	5,3	3,6	2,2	0,9	0,5	11,6	100,0

Tabel A 2 - EVOLUTIE VAN HET AANTAL BLOEDONDERZOEKINGEN INGEVOLGE VERKEERSONGEVALLLEN OP DE OPENBARE WEG VOLGENS HET VASTGESTELDE ALCOHOLGEHALTE - PERIODE 1965 - 1986

a) In absolute cijfers

Jaar	van 0 tot 0,49 gr per 1 000 ml	van 0,50 gr tot 0,99 gr per 1 000 ml	van 1 gr tot 1,49 gr per 1 000 ml	van 1,50 tot 1,99 gr per 1 000 ml	van 2 gr tot 2,49 gr per 1 000 ml	van 2,50 gr en meer per 1 000 ml	alcohol-gehalte onbekend	Totaal
1965	157	231	763	2 068	2 643	1 591	108	7 561
1970	183	327	1 178	2 511	2 981	1 924	160	9 264
1975	235	523	1 704	3 071	3 457	2 499	282	11 771
1976	239	611	1 558	3 357	3 576	2 571	332	12 244
1977	283	678	1 816	3 450	3 811	2 902	183	13 123
1978	339	688	1 842	3 588	4 247	3 167	197	14 068
1979	281	526	1 421	2 976	3 673	3 122	163	12 162
1980	348	637	1 704	3 487	4 001	3 165	221	13 563
1981	346	696	1 756	3 584	3 861	3 083	257	13 583
1982	324	681	1 786	3 452	4 036	3 277	247	13 803
1983	344	662	1 737	3 107	3 551	3 032	234	12 667
1984	332	1 017	2 048	3 578	3 606	2 861	498	13 940
1985	317	905	2 098	3 570	3 764	3 051	578	14 283
1986	267	729	1 826	3 157	3 472	3 023	540	13 014

b) Percentages

Jaar	van 0 tot 0,49 gr per 1 000 ml	van 0,50 tot 0,99 gr per 1 000 ml	van 1 tot 1,49 gr per 1 000 ml	van 1,50 tot 1,99 gr per 1 000 ml	van 2 tot 2,49 gr per 1 000 ml	van 2,50 gr en meer per 1 000 ml	alcohol-gehalte onbekend	Totaal
1965	2,1	3,1	10,1	27,4	34,9	21,0	1,4	100,0
1970	2,0	3,5	12,7	27,1	32,2	20,8	1,7	100,0
1975	2,0	4,4	14,5	26,1	29,4	21,2	2,4	100,0
1976	2,0	5,0	12,7	27,4	29,2	21,0	2,7	100,0
1977	2,2	5,2	13,8	26,3	29,0	22,1	1,4	100,0
1978	2,4	4,9	13,1	25,5	30,2	22,5	1,4	100,0
1979	2,3	4,3	11,7	24,5	30,2	25,7	1,3	100,0
1980	2,6	4,7	12,6	25,7	29,5	23,3	1,6	100,0
1981	2,5	5,1	12,9	26,4	28,5	22,7	1,9	100,0
1982	2,3	4,9	12,9	25,0	29,3	23,8	1,8	100,0
1983	2,7	5,2	13,7	24,5	28,1	23,9	1,9	100,0
1984	2,4	7,3	14,7	25,7	25,8	20,5	3,6	100,0
1985	2,2	6,3	14,7	25,0	26,4	21,4	4,0	100,0
1986	2,1	5,6	14,0	24,3	26,7	23,2	4,1	100,0

Tabel A3 - AANTAL BLOEDAFNEMINGEN PER KWARTAAL EN VOLGENS HET UUR - JAAR 1988

Uur	Aantal bloedafnemingen				
	1e kwartaal	2e kwartaal	3e kwartaal	4e kwartaal	Totaal
van 0 tot 1 uur	209	258	284	291	1 042
van 1 tot 2 uur	220	256	257	281	1 014
van 2 tot 3 uur	189	242	195	218	844
van 3 tot 4 uur	164	196	160	206	726
van 4 tot 5 uur	116	131	133	122	502
van 5 tot 6 uur	110	106	91	108	415
van 6 tot 7 uur	67	64	79	83	293
van 7 tot 8 uur	67	81	56	75	279
van 8 tot 9 uur	65	82	53	76	276
van 9 tot 10 uur	57	49	41	69	216
van 10 tot 11 uur	41	41	48	33	163
van 11 tot 12 uur	37	36	36	36	145
van 12 tot 13 uur	27	30	24	29	110
van 13 tot 14 uur	41	36	32	40	149
van 14 tot 15 uur	40	58	43	58	199
van 15 tot 16 uur	59	72	77	94	302
van 16 tot 17 uur	107	117	83	108	415
van 17 tot 18 uur	117	147	110	157	531
van 18 tot 19 uur	172	123	135	192	622
van 19 tot 20 uur	211	178	123	278	790
van 20 tot 21 uur	237	195	189	262	883
van 21 tot 22 uur	209	201	188	267	865
van 22 tot 23 uur	225	228	201	231	885
van 23 tot 24 uur	174	188	228	223	813
Onbekend	174	135	97	129	535
Totaal	3 135	3 250	2 963	3 666	13 014

Tabel A4 - AANTAL BLOEDAFNEMINGEN VOLGENS HET GESLACHT EN DE LEEFTIJD VAN DE PERSOON - JAAR 1988.

Leeftijd	Geslacht			
	Mannen	Vrouwen	Onbekend	Totaal
Minder dan 20 jaar	444	11	7	462
van 20 tot minder dan 25 jaar	2 084	24	12	2 120
van 25 tot minder dan 30 jaar	1 906	53	4	1 963
van 30 tot minder dan 35 jaar	1 671	64	5	1 740
van 35 tot minder dan 40 jaar	1 388	91	9	1 488
van 40 tot minder dan 45 jaar	1 136	55	3	1 194
van 45 tot minder dan 50 jaar	847	53	5	905
van 50 tot minder dan 55 jaar	657	27	2	686
van 55 tot minder dan 60 jaar	456	16	2	474
van 60 tot minder dan 65 jaar	275	10	1	286
van 65 tot minder dan 70 jaar	113	6	0	119
van 70 tot minder dan 75 jaar	64	2	1	67
Onbekend	1 428	63	19	1 510
Totaal	12 469	475	70	13 014

Tabel A 5.- AANTAL BLOEDAFNEMINGEN VOLGENS HET ALKOHOLGEHALTE EN DE KLINISCHE GEGEVENS - JAAR 1986

ALKOHOLGEHALTE	Klinische gegevens						
	Totaal aantal afne- mingen	Is de gang van de betrokkene zeker			Ruikt zijn adem naar alkohol		
		ja	neen	onbekend	ja	neen	onbekend
Van 0 tot 0,49 gr per 1 000 ml	267	110	55	102	86	113	68
Van 0,50 gr tot 0,99 gr per 1 000 ml	729	500	116	113	531	119	79
Van 1 gr tot 1,49 gr per 1 000 ml	1 826	1 149	407	270	1 470	199	157
Van 1,50 gr tot 1,99 gr per 1 000 ml	3 157	1 660	1 047	450	2 640	269	248
Van 2 gr tot 2,49 gr per 1 000 ml	3 472	1 319	1 588	565	2 986	214	272
Van 2,50 gr en meer per 1 000 ml	3 023	877	1 678	468	2 651	135	237
Onbekend	540	254	198	88	425	48	67
Totaal	13 014	5 869	5 089	2 056	10 789	1 097	1 128

Tabel A 5 - (vervolg)

ALKOHOLGEHALTE	Klinische gegevens								
	Is zijn spraak normaal			Vertoont de betrokkene sporen van stoornissen in de hersenen			Heeft hij gebrakt		
	ja	neen	onbekend	ja	neen	onbekend	ja	neen	onbekend
Van 0 tot 0,49 gr per 1 000 ml	142	47	78	35	166	66	8	188	71
Van 0,50 gr tot 0,99 gr per 1 000 ml	527	119	83	33	626	70	11	648	70
Van 1 gr tot 1,49 gr per 1 000 ml	1 279	364	183	61	1 605	160	29	1 637	160
Van 1,50 gr tot 1,99 gr per 1 000 ml	1 885	930	342	93	2 800	264	55	2 845	257
Van 2 gr tot 2,49 gr per 1 000 ml	1 624	1 409	439	91	3 073	308	59	3 123	290
Van 2,50 gr en meer per 1 000 ml	1 193	1 487	343	79	2 706	238	57	2 727	239
Onbekend	284	186	70	18	452	70	11	457	72
Totaal	6 934	4 542	1 538	410	11 428	1 176	230	11 625	1 159

INDELING VAN DE ONGEVALLLEN VOLGENS DE UREN

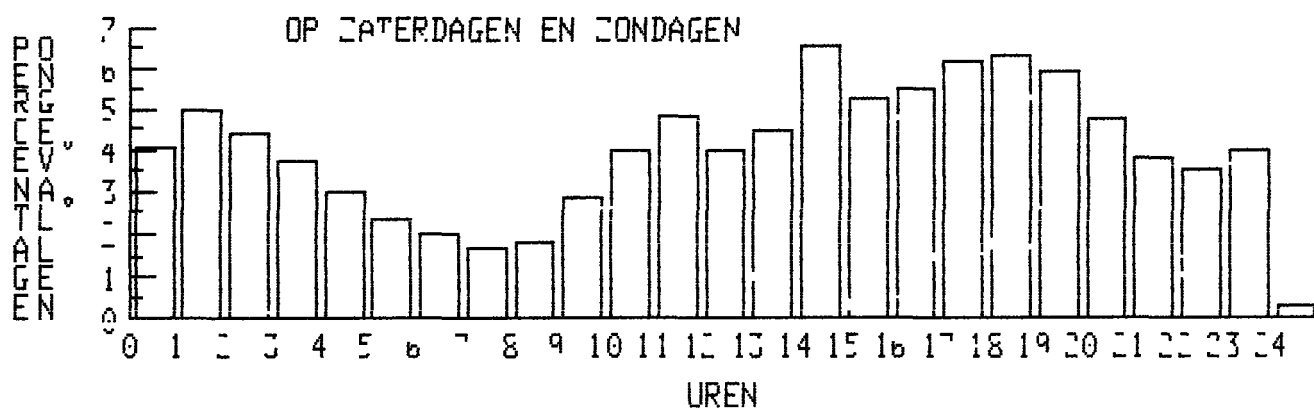
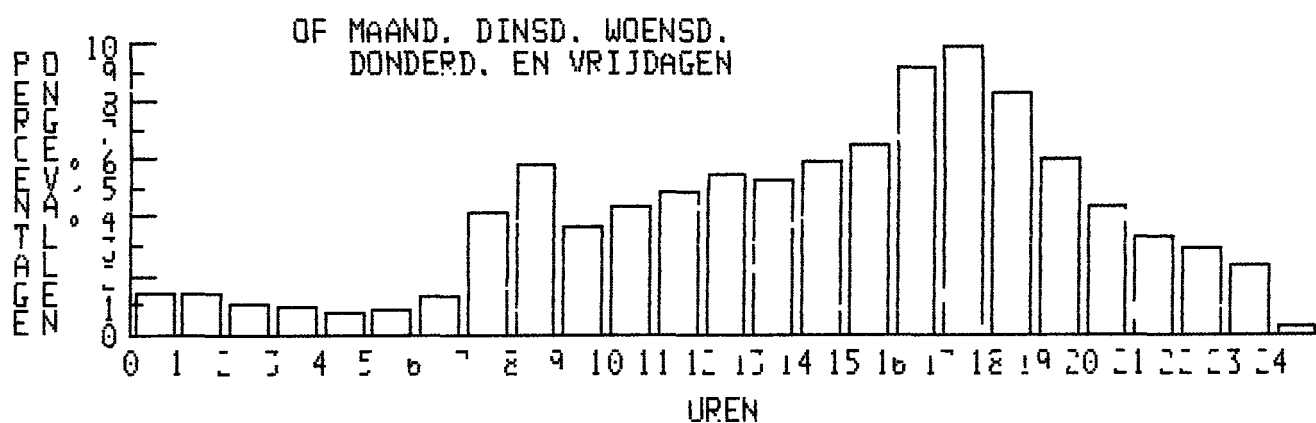
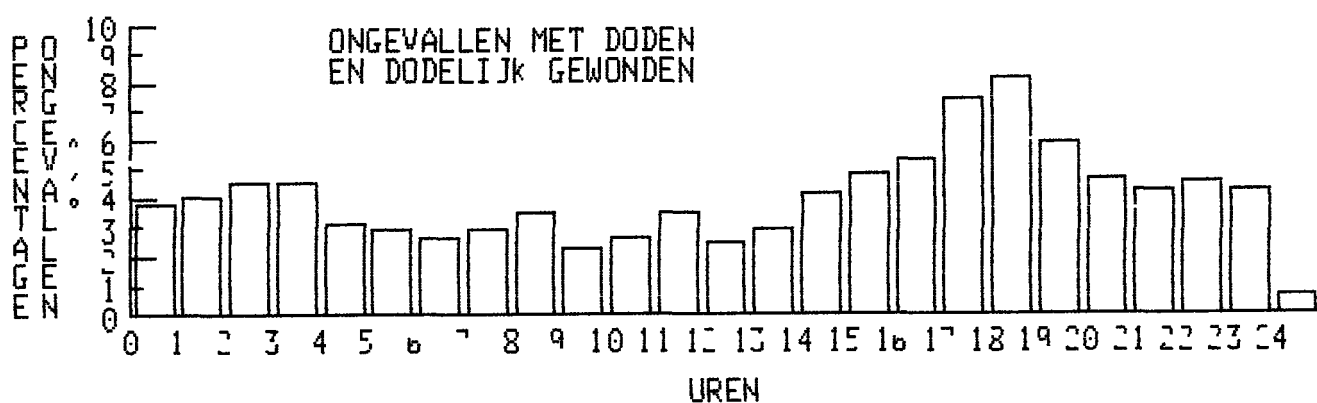
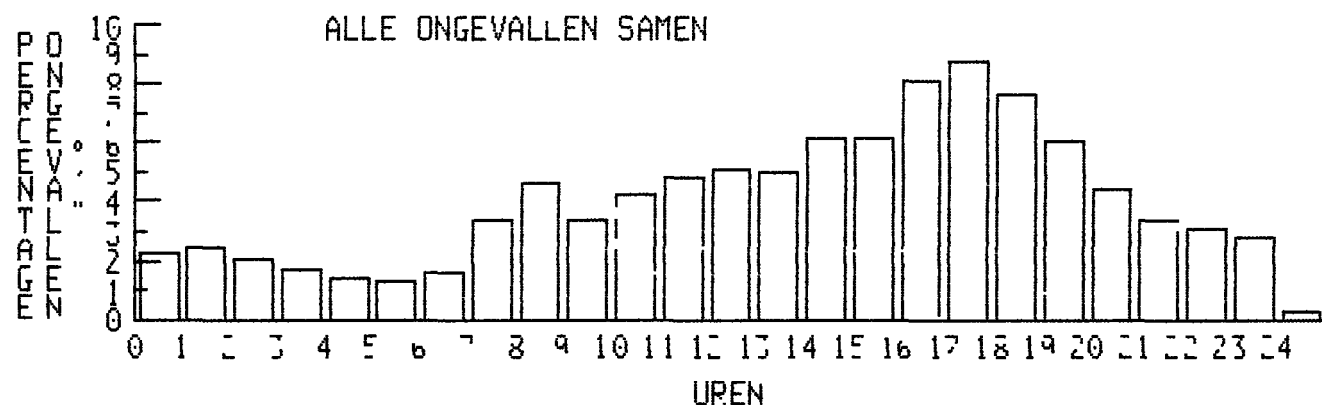

VERKEERSONGEVALLEN PEF PROVINCIE EN PEF MAAND

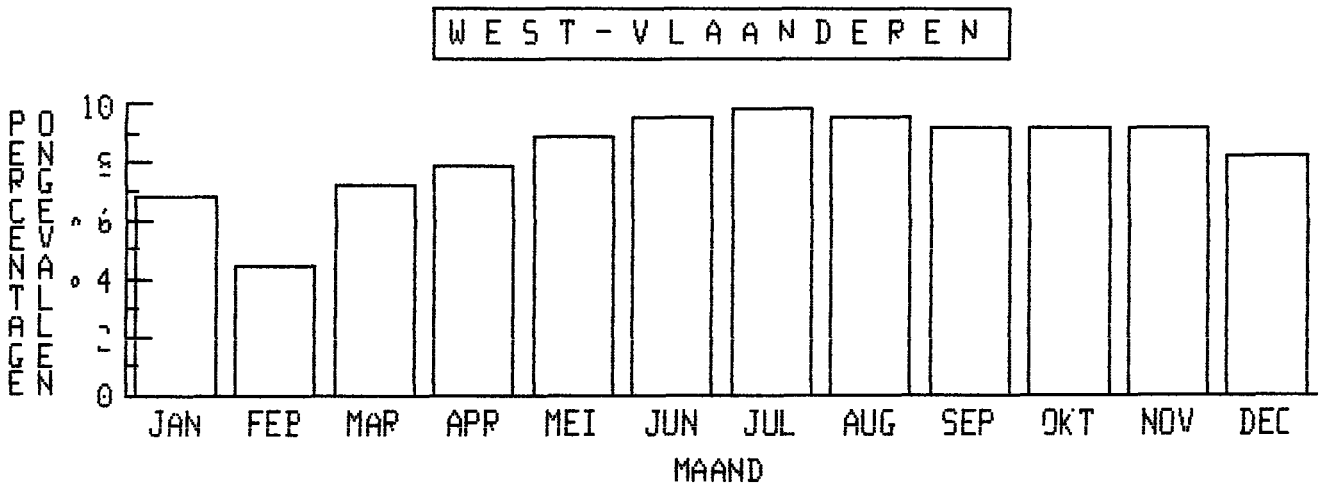
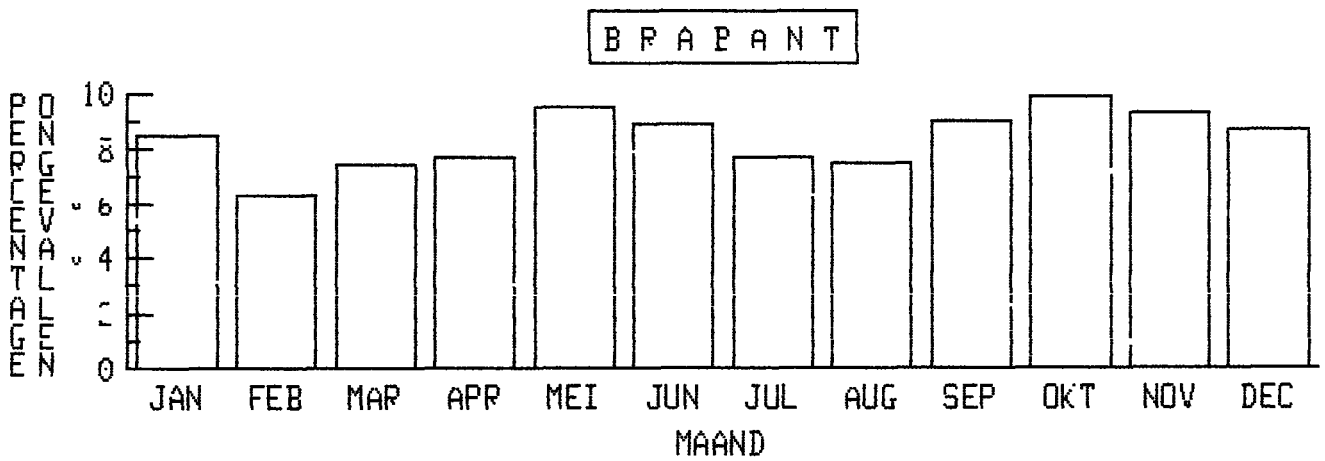
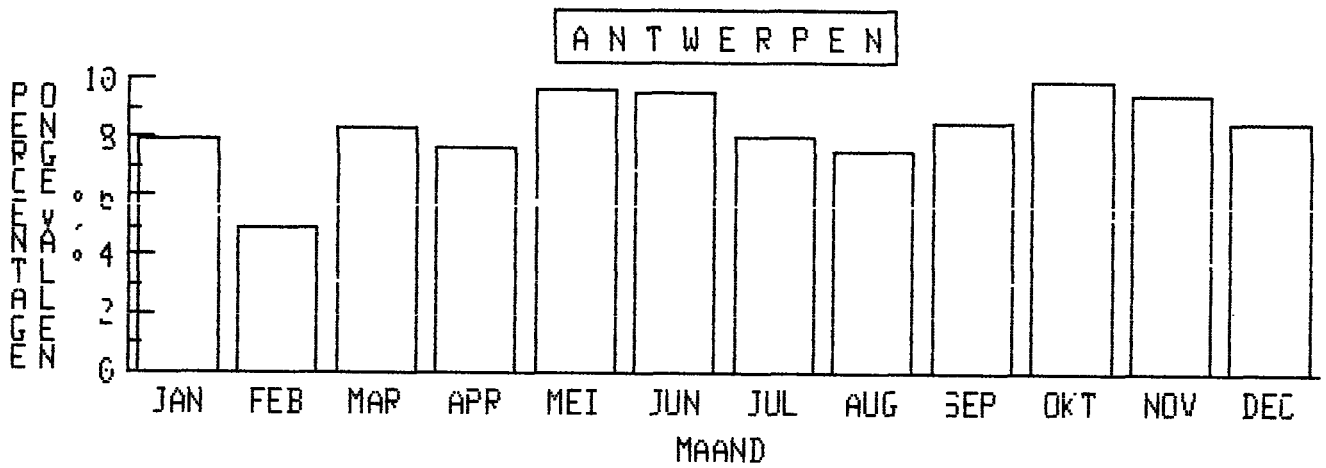

VERKEERSONGEVALLEN PER PROVINCIE EN PER MAAND

O O S T - V L A A N D E R E N

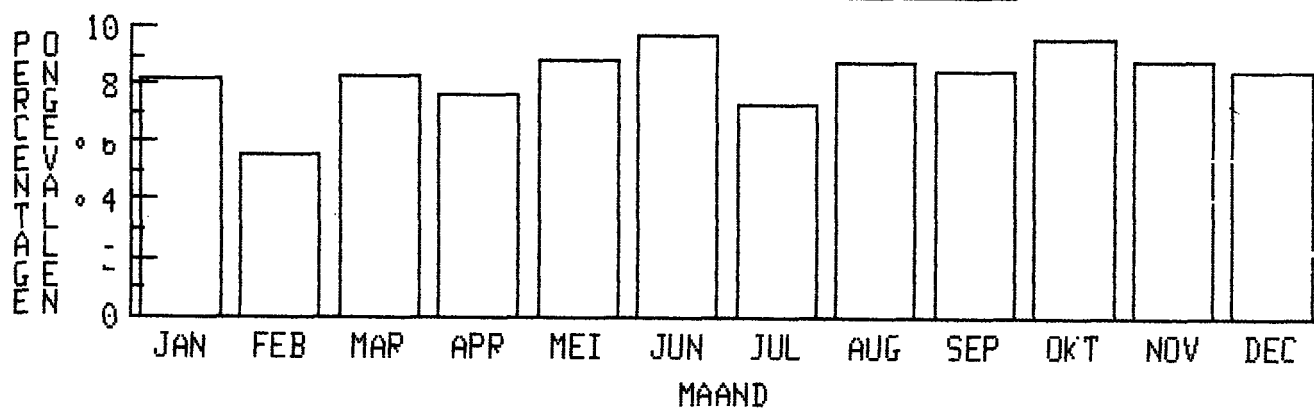

H E N E G O U W E N

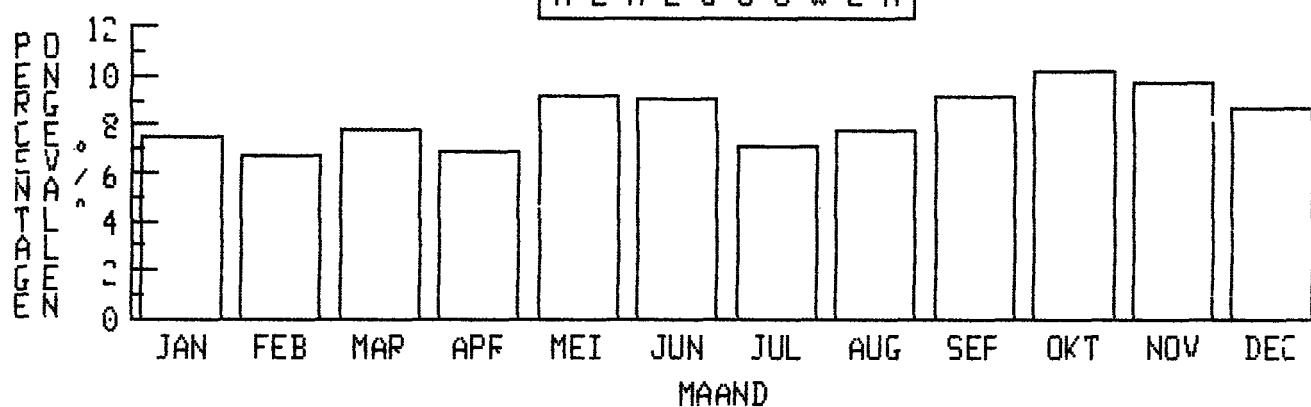

L U I K

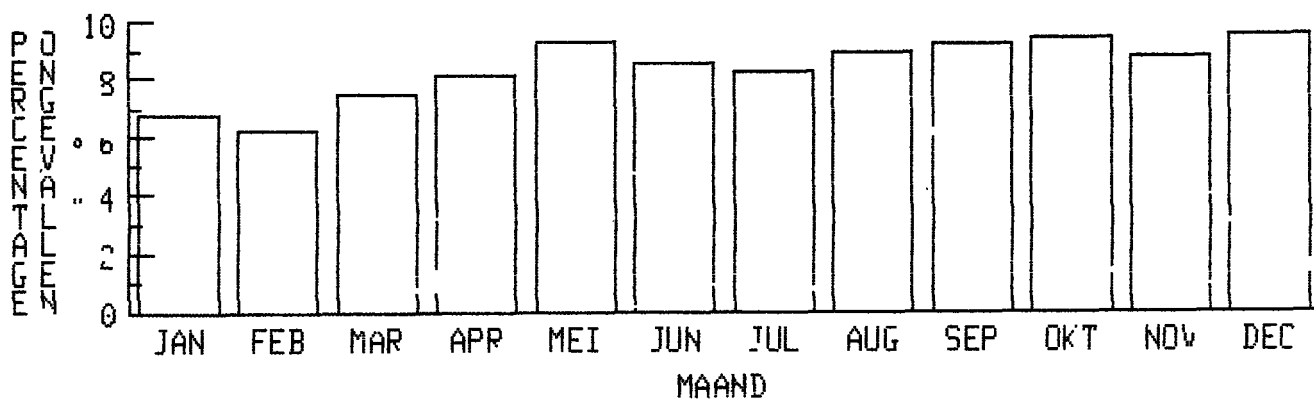

VERKEERSONGEVALLLEN PER PROVINCIE EN PER MAAND

L I M B U R G

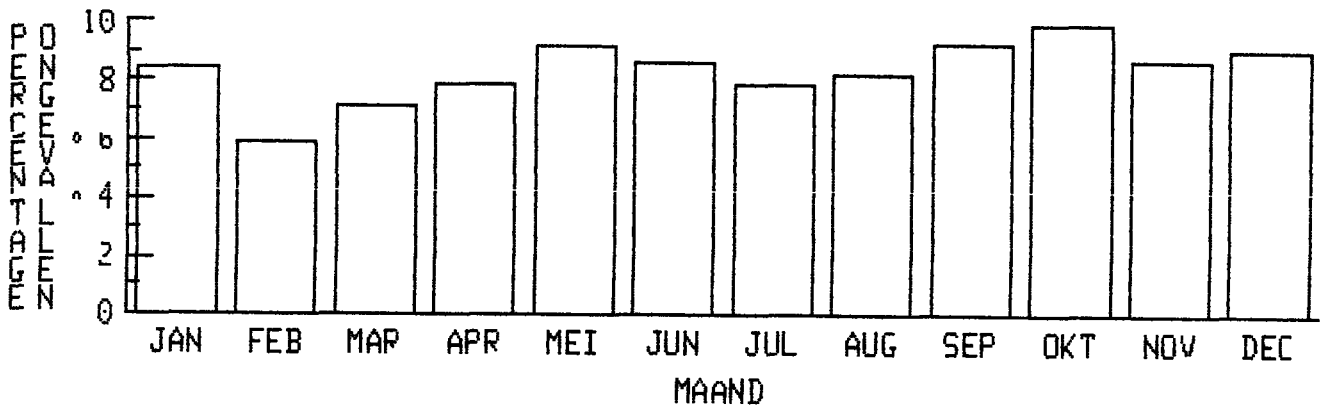

L U X E M B U R G

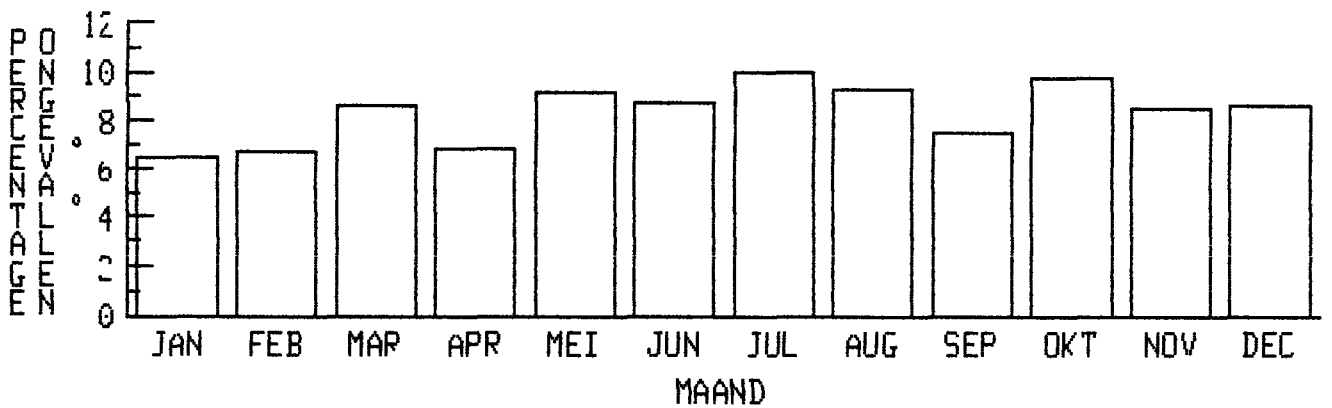

N A M E N

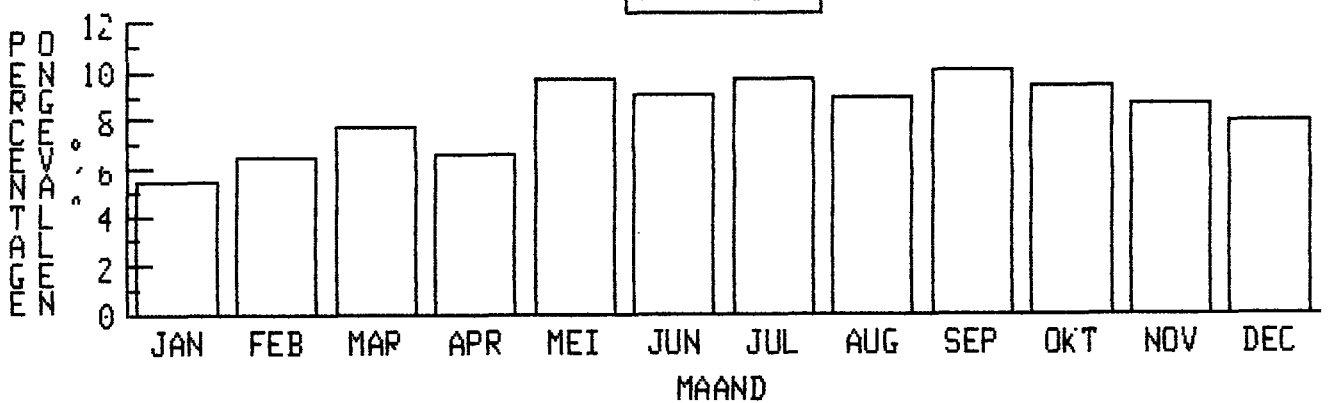

VERKEERSONGEVALLLEN PER PROVINCIE EN PER MAAND

H E T R I J K

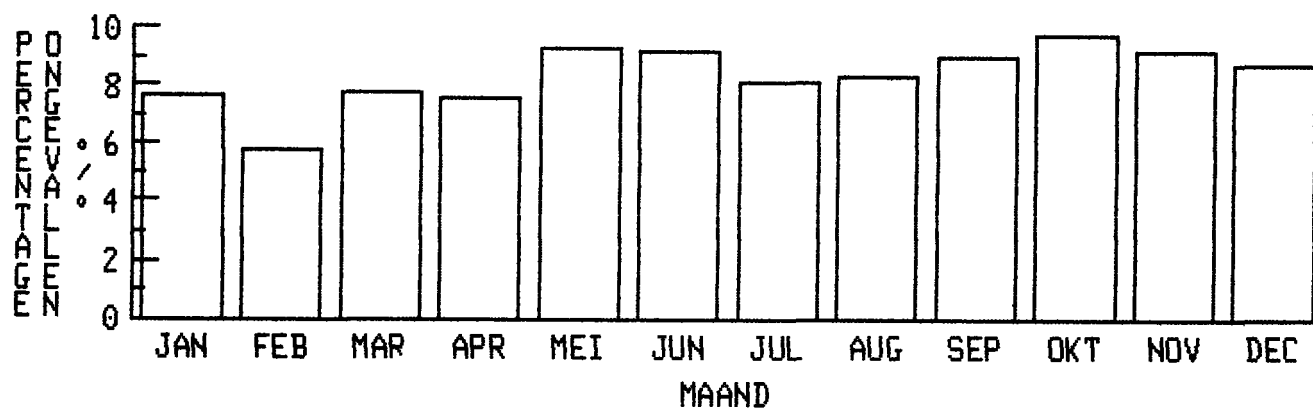

AANTAL ONGEVALLLEN PER GEWEST

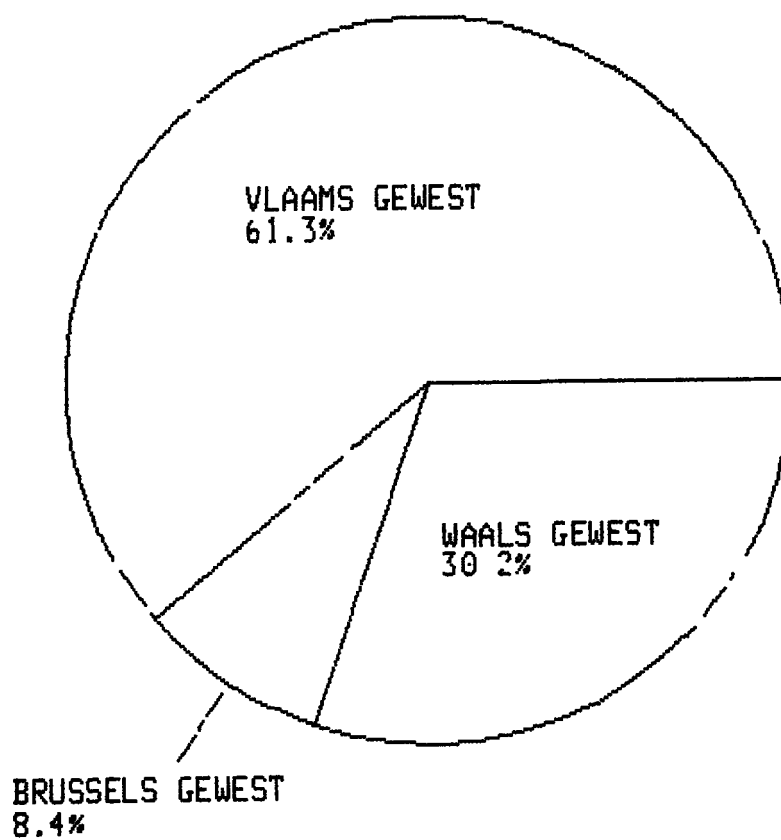

AANTAL SLACHTOFFERS VOLGENS DE GEBRUIKERS

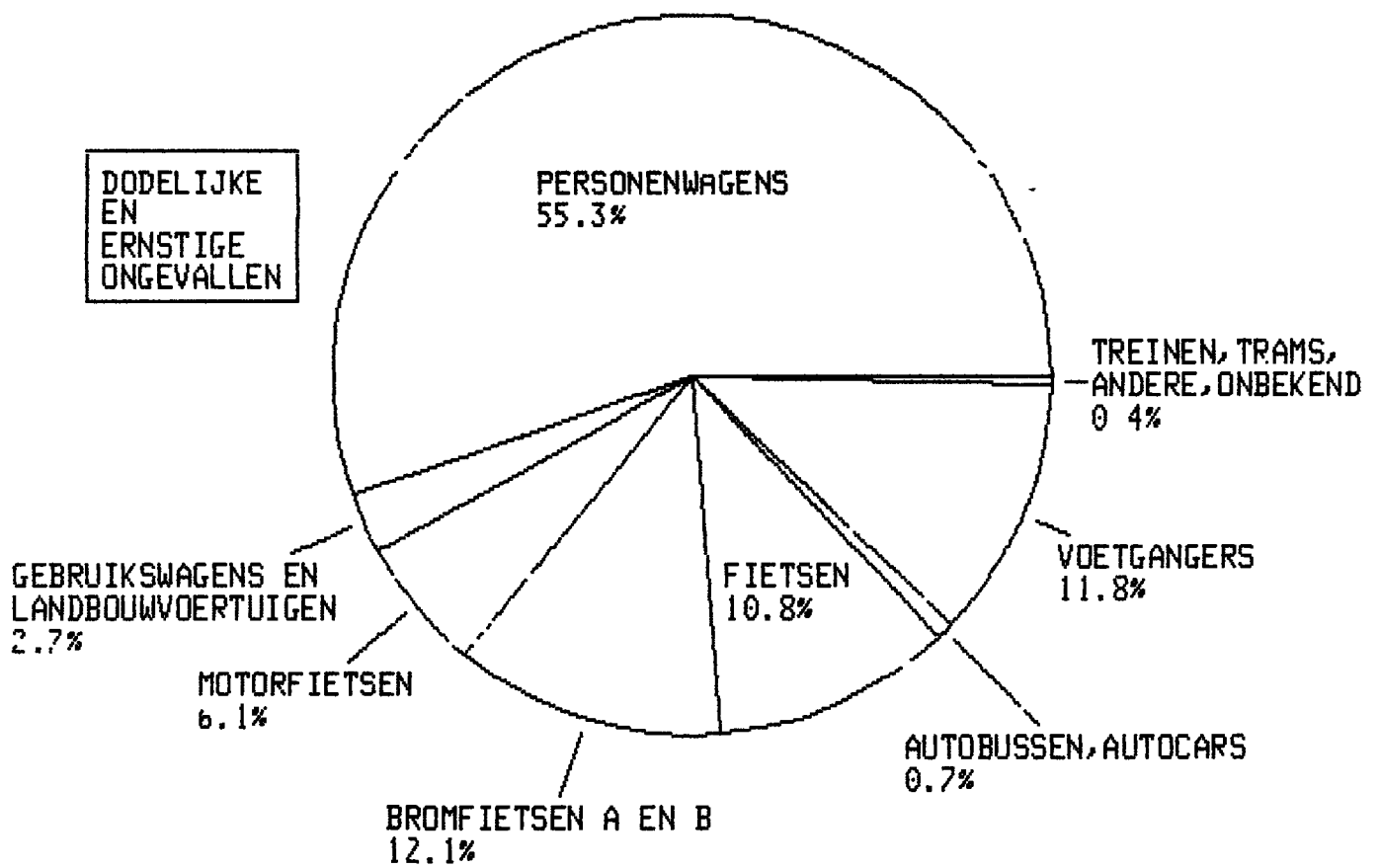

ALLE SOORTEN WEGGEBRUIKERS SAMEN VOLGENS LEEFTIJDSCLASSE

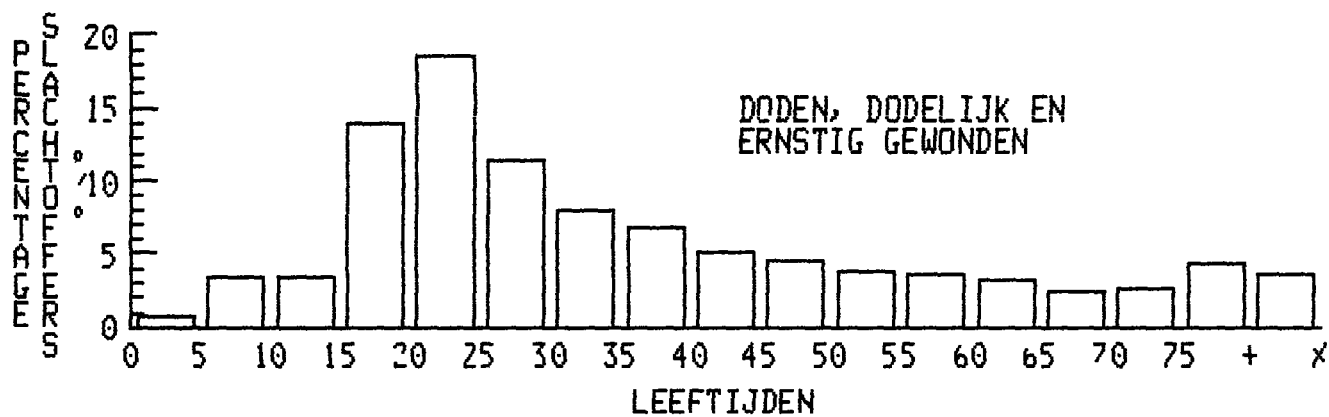

BESTUURDERS VAN PERSONENWAGENS

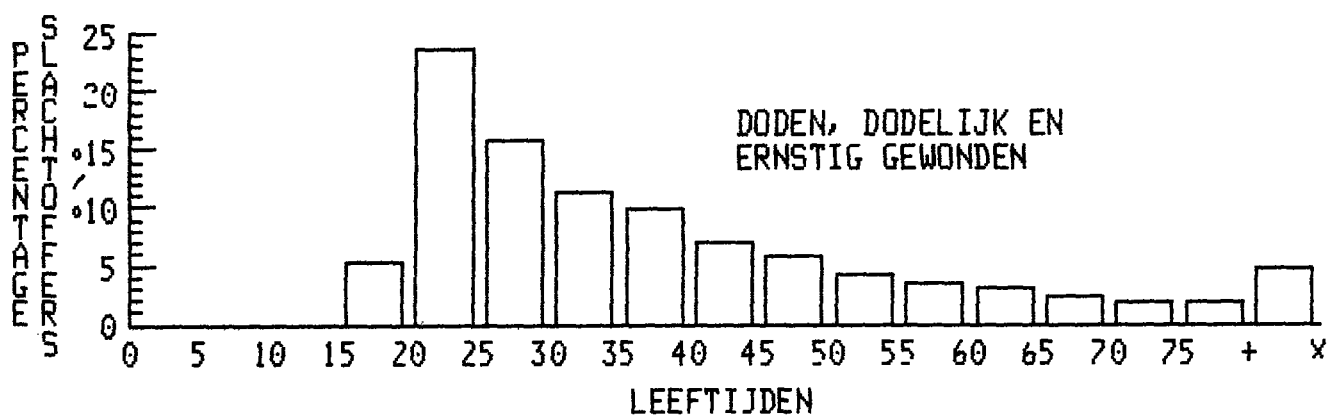

GEBRUIKERS VERKEERSSLACHTOFFERS PER LEEFTIJD SKLASSE

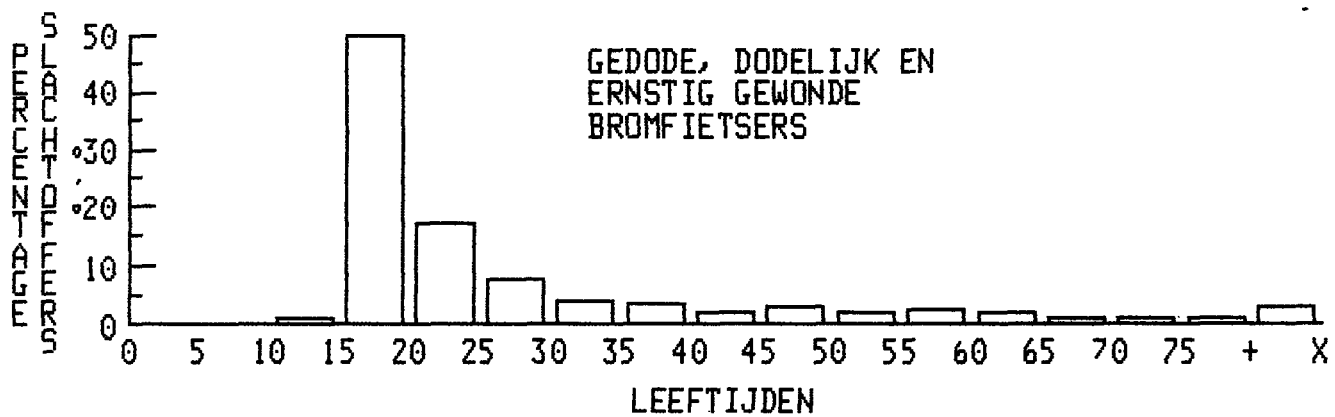
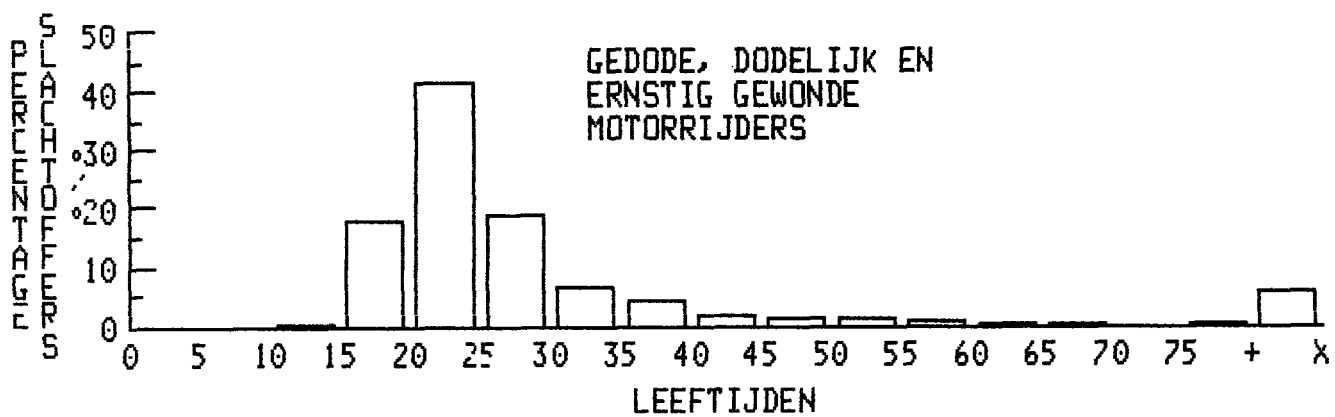

GEBRUIKERS VERKEERSSLACHTOFFERS PER LEEFTIJDKLASSE

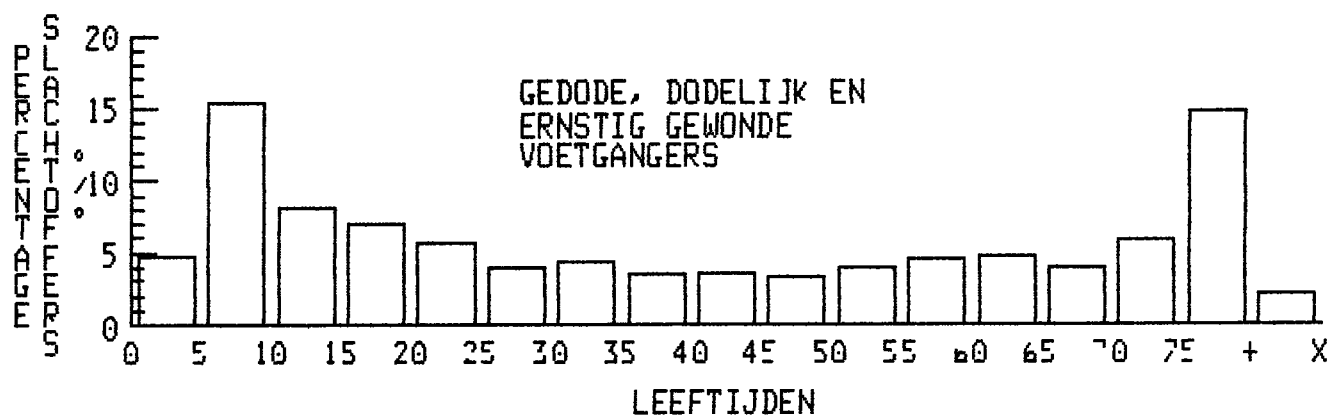
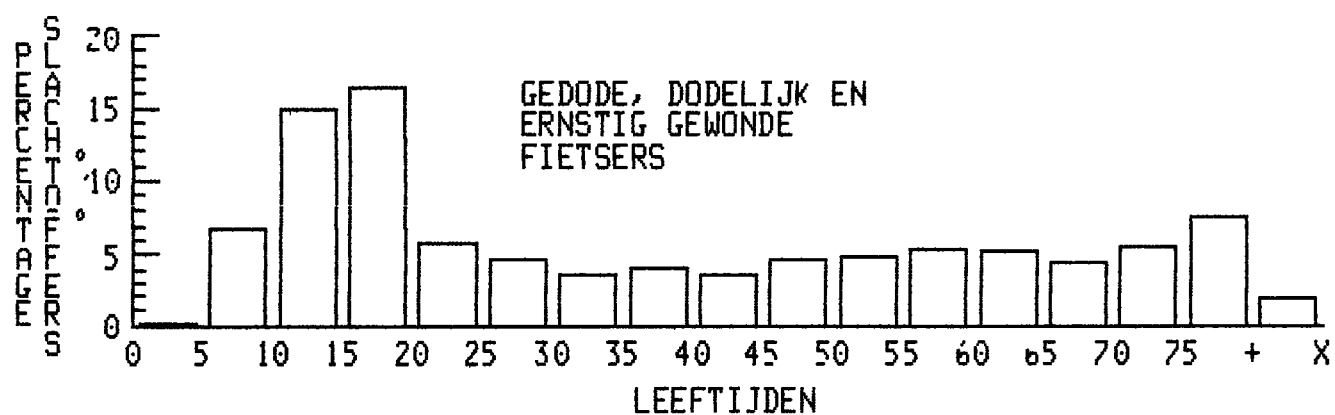

Tabel 1 - AANTAL ONGEVALLEN - PERIODE 1970 - 1986

Jaar	Totaal aantal ongevallen			Ongevallen met doden			Ongevallen met dodelijk gewonden		
	Aantal	Vermeerdering of vermindering t.o.v. vorig jaar		Aantal	Vermeerdering of vermindering t.o.v. vorig jaar		Aantal	Vermeerdering of vermindering t.o.v. vorig jaar	
		Aantal	%		Aantal	%		(1)	Aantal
1970	76 968	+ 3 322	+ 5	1 400	+ 110	+ 9			
1971	71 811	- 5 157	- 7	1 588	+ 188	+13			
1972	75 883	+ 4 072	+ 6	1 666	+ 78	+ 5			
1973	66 427	- 9 456	-12	1 674	+ 8	+ 0,5	984		
1974	63 539	- 2 888	- 4	1 574	- 100	- 6	819	- 165	- 17
1975	60 376	- 3 163	- 5	1 460	- 114	- 7	701	- 118	- 14
1976	62 548	+ 2 172	+ 4	1 536	+ 76	+ 5	728	+ 27	+ 4
1977	63 123	+ 575	+ 1	1 597	+ 61	+ 4	701	- 27	- 4
1978	63 814	+ 691	+ 1	1 644	+ 47	+ 3	728	+ 27	+ 4
1979	60 212	- 3 602	- 6	1 572	- 72	- 4	544	- 184	- 25
1980	60 758	+ 546	+ 0.9	1 616	+ 44	+ 3	557	+ 13	+ 2
1981	59 024	- 1 734	- 3	1 564	- 52	- 3	454	- 103	- 18
1982	57 407	- 1 617	- 3	1 464	- 100	- 6	406	- 48	- 11
1983	58 778	+ 1 371	+ 2	1 479	+ 15	+ 1	412	+ 6	+ 1
1984	58 659	- 119	- 0.2	1 369	- 110	- 7	363	- 49	- 12
1985	54 826	- 3 833	- 7	1 308	- 61	- 4	352	- 11	- 3
1986	58 515	+ 3 689	+ 7	1 456	+ 148	+11	330	- 22	- 6

Tabel 1 - (vervolg)

Jaar	Ongevallen met ernstig gewonden					
	Aantal	Vermeerdering of vermindering t.o.v. vorig jaar		Aantal	Vermeerdering of vermindering t.o.v. vorig jaar	
		Aantal	%		Aantal	%
1970	19 619	+ 4 093	+ 26	55 949	- 881	- 2
1971	18 416	- 1 203	- 6	51 807	- 4 142	- 7
1972	19 731	+ 1 315	+ 7	54 486	+ 2 679	+ 5
1973	17 272	- 2 459	- 12	46 497	- 7 989	- 15
1974	16 506	- 766	- 4	44 640	- 1 857	- 4
1975	15 792	- 714	- 4	42 423	- 2 217	- 5
1976	16 057	+ 265	+ 2	44 227	+ 1 804	+ 4
1977	15 830	- 227	- 1	44 995	+ 768	+ 2
1978	16 645	+ 815	+ 5	44 797	- 198	- 0.4
1979	15 750	- 895	- 5	42 346	- 2 451	- 5
1980	15 915	+ 165	+ 1	42 670	+ 324	+ 1
1981	15 091	- 824	- 5	41 915	- 755	- 2
1982	14 601	- 490	- 3	40 936	- 979	- 2
1983	14 864	+ 263	+ 2	42 023	+ 1 087	+ 3
1984	14 471	- 393	- 3	42 456	+ 433	+ 1
1985	13 287	- 1 184	- 8	39 879	- 2 577	- 6
1986	13 764	+ 477	+ 4	42 965	+ 3 086	+ 8

(1) Tot en met 1972 zijn de cijfers betreffende de ongevallen met dodelijk gewonden begrepen in deze van de ongevallen met ernstig of licht gewonden

Tabel 2. - AANTAL SLACHTOFFERS - PERIODE 1955 - 1986

Jaar	Doden			Dodelijk gewonden			Ernstig gewonden			Licht gewonden		
	Aantal	Vermeerdering of vermindering t o.v vorig jaar		Aantal (1)	Vermeerdering of vermindering t o.v vorig jaar		Aantal	Vermeerdering of vermindering t o.v vorig jaar		Aantal	Vermeerdering of vermindering t o.v vorig jaar	
		Aantal	%		Aantal	%		Aantal	%		Aantal	%
1955	828						9 687			40 670		
1960	1 097						13 894			64 756		
1965	1 392						17 847			81 547		
1966	1 291	- 101	- 7				16 848	- 999	- 6	76 846	- 4 701	- 6
1967	1 359	+ 68	+ 5				17 552	+ 704	+ 4	77 220	+ 374	+ 0 5
1968	1 395	+ 36	+ 3				18 447	+ 895	+ 5	78 101	+ 881	+ 1
1969	1 430	+ 35	+ 3				19 305	+ 858	+ 5	81 368	+ 3 267	+ 4
1970	1 544	+ 114	+ 8				24 585	+ 5 280	+ 27	81 648	+ 280	+ 0 3
1971	1 766	+ 222	+ 14				23 050	- 1 535	- 6	74 686	- 6 962	- 9
1972	1 829	+ 63	+ 4				24 882	+ 1 832	+ 8	79 827	+ 5 141	+ 7
1973	1 866	+ 37	+ 2	1 049			22 194	- 2 688	- 11	72 551	- 7 276	- 9
1974	1 779	- 87	- 5	886	- 163	- 16	20 654	- 1 540	- 7	67 167	- 5 384	- 7
1975	1 589	- 190	- 11	757	- 129	- 15	19 389	- 1 265	- 6	62 743	- 4 424	- 7
1976	1 712	+ 123	+ 8	776	+ 19	+ 3	19 813	+ 424	+ 2	64 250	+ 1 507	+ 2
1977	1 758	+ 46	+ 3	764	- 12	- 2	19 764	- 49	- 0 2	66 054	+ 1 804	+ 3
1978	1 811	+ 53	+ 3	778	+ 14	+ 2	20 911	+ 1 147	+ 6	66 363	+ 309	+ 0 5
1979	1 745	- 66	- 4	581	- 197	- 25	19 803	- 1 108	- 5	61 976	- 4 387	- 7
1980	1 790	+ 45	+ 3	606	+ 25	+ 4	19 929	+ 126	+ 1	62 375	+ 399	+ 1
1981	1 734	- 56	- 3	482	- 124	- 20	18 975	- 954	- 5	60 613	- 1 762	- 3
1982	1 628	- 106	- 6	436	- 46	- 10	18 313	- 662	- 3	59 380	- 1 233	- 2
1983	1 653	+ 25	+ 2	437	+ 1	0 2	18 603	+ 290	+ 2	60 794	+ 1 414	+ 2
1984	1 506	- 147	- 9	387	- 50	- 11	18 019	- 584	- 3	61 659	+ 865	+ 1
1985	1 431	- 75	- 5	370	- 17	- 4	16 732	- 1 287	- 7	57 782	- 3 877	- 6
1986	1 596	+ 165	+ 12	355	- 15	- 4	17 239	+ 507	+ 3	62 622	+ 4 840	+ 8

(1) Tot en met 1972 zijn de cijfers betreffende de dodelijk gewonden begrepen in deze van de ernstig of licht gewonden

Tabel 3.- AANTAL SLACHTOFFERS PER 1 000 ONGEVALLEN - PERIODE 1955 - 1986

Jaar	Aantal doden per 1 000 ongevallen	Aantal dodelijk gewonden per 1 000 ongevallen (1)	Aantal ernstig gewonden per 1 000 ongevallen	Aantal licht gewonden per 1 000 ongevallen
1955	21		247	1 039
1960	18		231	1 076
1965	19		244	1 113
1970	20		319	1 061
1971	25		321	1 040
1972	24		328	1 052
1973	28	15.8	334	1 092
1974	28	13.9	325	1 057
1975	26	12.5	321	1 039
1976	27	12.4	317	1 027
1977	28	12.1	313	1 046
1978	28	12.2	328	1 040
1979	29	9.7	329	1 029
1980	29	9.9	328	1 027
1981	29	8.2	321	1 027
1982	28	7.6	319	1 034
1983	28	7.4	316	1 034
1984	26	6.6	307	1 051
1985	26	6.7	305	1 054
1986	27	6.1	295	1 070

Tabel 4 - DAGGEMIDDELTE VAN HET AANTAL ONGEVALLEN EN HET AANTAL SLACHTOFFERS - PERIODE 1955 - 1986

Jaar	Aantal ongevallen	Doden	Dodelijk gewonden (1)	Ernstig gewonden	Licht gewonden
1955	107	2 2		27	111
1960	165	3		38	177
1965	201	3 8		49	223
1970	211	4 2		67	224
1971	197	4 8		63	205
1972	208	5		68	219
1973	182	5.1	2.8	61	199
1974	174	4.9	2.4	56	184
1975	165	4 4	2.1	53	172
1976	171	4 7	2.1	54	176
1977	173	4 8	2.1	54	181
1978	175	5	2.1	57	182
1979	165	5	1.6	54	170
1980	166	5	1.7	55	171
1981	162	5	1.3	52	166
1982	157	4	1.2	50	163
1983	161	5	1.2	51	167
1984	161	4	1.1	49	169
1985	150	4	1.0	49	158
1986	160	4	1.0	47	172

(1) Tot en met 1972 zijn de cijfers betreffende de dodelijk gewonden begrepen in deze van de ernstig of licht gewonden.

Tabel 5. - AANTAL ONGEVALLEN EN AANTAL SLACHTOFFERS PER PROVINCIE EN IN DE VIJF GROTE CENTRA
PERIODE 1981-1986

	Aantal ongevallen						Aantal doden					
	1981	1982	1983	1984	1985	1986	1981	1982	1983	1984	1985	1986
Antwerpen	10 227	9 713	10 184	10 276	9 572	9 933	260	226	251	226	225	203
Vlaams Brabant	5 090	4 837	5 034	5 043	4 818	5 119	188	163	160	145	123	157
Limburg	4 669	4 560	4 866	4 787	4 415	4 758	157	151	153	154	127	140
Oost-Vlaanderen	8 473	8 122	8 481	8 494	8 095	8 481	223	203	225	228	209	236
West-Vlaanderen	7 551	7 238	7 453	7 567	7 157	7 603	198	203	205	174	165	205
Vlaams gewest	36 010	34 470	36 068	36 167	34 057	35 894	1 026	946	994	927	849	941
WaaIs Brabant	1 507	1 557	1 600	1 685	1 455	1 668	48	56	48	43	31	59
Henegouwen	6 914	6 735	6 810	6 540	5 847	6 598	235	213	205	171	192	183
Luik	5 711	5 975	5 532	5 370	5 250	5 661	170	156	144	139	125	149
Luxemburg	1 431	1 479	1 395	1 405	1 422	1 399	77	81	81	63	82	74
Namen	2 449	2 430	2 393	2 362	2 257	2 368	111	108	116	107	100	138
WaaIs gewest	18 012	18 176	17 730	17 362	16 231	17 694	641	614	594	523	530	603
Brussels gewest	5 002	4 761	4 980	5 130	4 538	4 927	67	68	65	56	52	52
Het Rijk	59 024	57 407	58 778	58 659	54 826	58 515	1 734	1 628	1 653	1 506	1 431	1 596
GROTE CENTRA (1)												
Brussel	5 002	4 761	4 980	5 130	4 538	4 927	67	68	65	56	52	52
Antwerpen	3 451	3 283	3 620	3 536	3 187	3 386	70	30	46	46	49	32
Gent	2 032	1 974	2 072	2 056	1 951	2 037	47	31	36	29	35	29
Charleroi	1 240	1 108	1 224	1 149	935	1 242	33	25	25	20	24	17
Luik	1 620	1 696	1 510	1 472	1 522	1 584	7	12	7	14	16	7
De 5 grote centra	13 345	12 822	13 406	13 343	12 133	13 176	224	166	179	165	176	137

(1) Samenstelling van de grote centra.

Brussel Anderlecht, Oudergem, Brussel, Etterbeek, Evere, Vorst, Ganshoren, Elsene, Jette, Koekelberg, Sint-Jans-Molenbeek, Sint-Gillis, Sint-Joost-ten Node, Schaarbeek, Sint-Agatha-Berchem, Ukkel, Watermaal-Bosvoorde, Sint-Lambrechts-Woluwe, Sint-Pieters-Woluwe.

Antwerpen Antwerpen.

Gent Gent.

Charleroi Charleroi.

Luik Luik.

Tabel 5 - (vervolg) AANTAL ONGEVALLEN EN AANTAL SLACHTOFFERS PER PROVINCIE EN IN DE VIJF GROTE CENTRA
- PERIODE 1981-1986

	Aantal dodelijk gewonden						Aantal ernstig gewonden					
	1981	1982	1983	1984	1985	1986	1981	1982	1983	1984	1985	1986
Antwerpen	62	78	72	53	49	46	3 088	3 100	3 290	3 056	2 984	2 948
Vlaams Brabant	43	41	42	45	25	25	1 506	1 439	1 497	1 517	1 424	1 363
Limburg	32	23	23	33	33	28	1 885	1 758	1 922	1 816	1 629	1 679
Oost-Vlaanderen	72	58	66	64	63	54	2 408	2 249	2 229	2 259	2 223	2 206
West-Vlaanderen	39	44	51	41	45	46	2 180	2 145	2 329	2 160	1 985	2 265
Vlaams gewest	248	244	254	236	215	199	11 067	10 691	11 267	10 808	10 245	10 461
Waals Brabant	14	10	10	9	7	13	565	537	522	594	444	521
Henegouwen	83	63	55	50	33	48	2 869	2 773	2 811	2 612	2 313	2 408
Luik	55	51	53	43	49	41	1 988	1 908	1 783	1 759	1 574	1 662
Luxemburg	32	27	15	16	21	13	701	767	717	693	731	732
Namen	15	15	24	13	20	18	1 122	1 093	1 028	1 036	1 004	998
Waals gewest	199	166	157	131	130	133	7 245	7 078	6 861	6 694	6 066	6 321
Brussels gewest	35	26	26	20	25	23	663	544	475	517	421	457
Het Rijk	482	436	437	387	370	355	18 975	18 313	18 603	18 019	16 732	17 239
GROTE CENTRA (1)												
Brussel	35	26	26	20	25	23	663	544	475	517	421	457
Antwerpen	15	19	20	20	14	17	627	602	707	660	640	668
Gent	7	10	15	11	9	7	395	374	380	290	258	294
Charleroi	10	10	13	8	5	4	481	470	514	429	321	329
Luik	22	22	23	23	16	18	362	320	234	201	177	198
De 5 grote centra	89	87	97	82	69	69	2 528	2 310	2 310	2 097	1 817	1 946

(1) Samenstelling van de grote centra

Brussel Anderlecht Oudergem, Brussel Etterbeek Evere, Vorst Ganshoren Elsene, Jette Koekelberg Sint-Jans-Molenbeek Sint-Gillis Sint-Joost-ten-Node, Schaarbeek Sint-Agatha-Berchem, Ukkel Watermaal-Bosvoorde, Sint-Lambrechts-Woluwe, Sint-Pieters-Woluwe.

Antwerpen Antwerpen

Gent Gent

Charleroi Charleroi

Luik Luik

Tabel 5 - (vervolg) AANTAL ONGEVALLEN EN AANTAL SLACHTOFFERS PER PROVINCIE EN IN DE VIJF GROTE CENTRA
- PERIODE 1981 - 1986

	Aantal licht gewonden						Totaal aantal slachtoffers					
	1981	1982	1983	1984	1985	1986	1981	1982	1983	1984	1985	1986
Antwerpen	10 573	9 720	10 321	10 708	9 880	10 407	13 983	13 124	13 934	14 043	13 138	13 604
Vlaams Brab	5 594	5 307	5 557	5 492	5 179	5 686	7 331	6 950	7 256	7 199	6 751	7 231
Limburg	4 743	4 733	4 979	5 030	4 679	5 188	6 817	6 665	7 077	7 033	6 468	7 035
O -Vlaanderen	8 624	8 301	8 812	8 816	8 411	9 021	11 327	10 811	11 332	11 367	10 906	11 517
W -Vlaanderen	7 755	7 376	7 541	7 804	7 365	7 761	10 172	9 768	10 126	10 179	9 560	10 277
VI Gewest	37 289	35 437	37 210	37 850	35 514	38 063	49 630	47 318	49 725	49 821	46 823	49 664
Waa's Brab	1 537	1 680	1 702	1 810	1 613	1 816	2 164	2 283	2 282	2 456	2 095	2 409
Henegouwen	6 591	6 630	6 679	6 451	5 887	6 801	9 778	9 679	9 750	9 284	8 425	9 440
Luik	5 814	6 291	5 763	5 726	5 743	6 258	8 027	8 406	7 743	7 667	7 491	8 110
Luxemburg	1 422	1 479	1 360	1 427	1 364	1 386	2 232	2 354	2 173	2 199	2 198	2 205
Namen	2 329	2 369	2 342	2 344	2 305	2 323	3 577	3 585	3 510	3 500	3 429	3 477
Waa's gewest	17 693	18 449	17 846	17 758	16 912	18 584	25 778	26 307	25 458	25 106	23 638	25 641
Brussels gew	5 631	5 494	5 738	6 051	5 356	5 975	6 396	6 132	6 304	6 644	5 854	6 507
Het Rijk	60 613	59 380	60 794	61 659	57 782	62 622	81 804	79 757	81 487	81 571	76 315	81 812
GROTE CENTRA (1)												
Brussel	5 631	5 494	5 738	6 051	5 356	5 975	6 396	6 132	6 304	6 644	5 854	6 507
Antwerpen	3 845	3 608	3 904	3 864	3 543	3 686	4 557	4 259	4 677	4 590	4 246	4 403
Gent	2 098	2 054	2 190	2 288	2 213	2 296	2 547	2 469	2 621	2 618	2 515	2 626
Charleroi	1 231	1 115	1 211	1 179	967	1 360	1 755	1 620	1 763	1 636	1 317	1 710
Luik	1 761	1 902	1 756	1 814	1 885	1 965	2 152	2 256	2 020	2 052	2 094	2 188
De 5 grote centra	14 566	14 173	14 799	15 196	13 964	15 282	17 407	16 736	17 385	17 540	16 026	17 434

(1) Samenstelling van de grote centra

Brussel Anderlecht Oudergem, Brussel Etterbeek Evere Vorst Ganshoren Elsene, Jette Koekelberg, Sint-Jans-Molenbeek Sint-Gillis Sint-Joost-ten-Node Schaarbeek Sint-Agatha-Berchem, Ukkel Watermaal-Bosvoorde Sint-Lambrechts-Woluwe Sint-Pieters-Woluwe.

Antwerpen Antwerpen

Gent Gent

Charleroi Charleroi

Luik Luik

Tabel 6 - INDELING VAN DE ONGEVALLLEN VOLGENS DE AARD VAN DE BEBOUWING LANGS DE WEG
PERIODE 1955 - 1986

Jaar	Totaal aantal ongevallen	Aantal ongevallen met				
		Doden	Dodelijk gewonden (1)	Ernstig gewonden	Doden, dode- lijk gewon- den ernstig gewonden	Licht gewonden
In agglomeraties (2)						
1955	24 681	269		4 275	4 544	20 137
1960	38 521	374		6 199	6 573	31 948
1965	46 247	472		7 438	7 910	38 337
1970	47 225	502		10 703	11 205	36 020
1971	44 168	576		9 785	10 361	33 807
1972	46 370	590		10 324	10 914	35 456
1973	43 209	710	536	9 978	11 224	31 985
1974	42 082	680	456	9 750	10 886	31 196
1975	39 681	632	382	9 166	10 180	29 501
1976	40 787	655	402	9 259	10 316	30 471
1977	40 934	683	365	9 083	10 131	30 803
1978	39 521	678	394	9 122	10 194	29 327
1979	37 026	651	298	8 583	9 532	27 494
1980	37 798	663	303	8 875	9 841	27 957
1981	36 822	627	234	8 388	9 249	27 573
1982	39 442	692	240	8 854	9 786	29 656
1983	40 051	656	246	8 974	9 876	30 175
1984	39 475	568	212	8 433	9 213	30 262
1985	36 170	535	206	7 584	8 325	27 845
1986	38 600	555	181	7 845	8 581	30 019

(1) Tot en met 1972 zijn de cijfers betreffende de ongevallen met dodelijk gewonden begrepen in deze van de ongevallen met ernstig of licht gewonden

(2) Tot 1981 was het begrip agglomeratie omschreven als zijnde "gebied met aaneengesloten of onderbroken bebouwing". Vanaf 1982 gaat het om de bebouwde kommen afgebakend door de verkeerstekens F1 of F3

Tabel 6 - INDELING VAN DE ONGEVALLLEN VOLGENS DE AARD VAN DE BEBOUWING LANGS DE WEG
PERIODE 1955 - 1986 (vervolg)

Jaar	Totaal aantal ongevallen	Aantal ongevallen met				
		Doden	Dodelijk gewonden(1)	Ernstig gewonden	Doden Dodelijk gewonden Ernstig gewonden	Licht gewonden
Buiten agglomeraties(2)						
1955	14 463	510		3 963	4 473	9 990
1960	21 679	655		5 638	6 293	15 386
1965	27 030	800		7 045	7 845	19 185
1970	29 743	898		8 916	9 814	19 929
1971	27 643	1 012		8 631	9 643	18 000
1972	29 513	1 076		9 407	10 483	19 030
1973	23 218	964	448	7 294	8 706	14 512
1974	21 457	894	363	6 756	8 013	13 444
1975	20 695	828	319	6 626	7 773	12 922
1976	21 761	881	326	6 798	8 005	13 756
1977	22 189	914	336	6 747	7 997	14 192
1978	24 293	966	334	7 523	8 823	15 470
1979	23 186	921	246	7 167	8 334	14 852
1980	22 960	953	254	7 040	8 247	14 713
1981	22 202	937	220	6 703	7 860	14 342
1982	17 965	772	166	5 747	6 685	11 280
1983	18 727	823	166	5 890	6 879	11 848
1984	19 184	801	151	6 038	6 990	12 194
1985	18 656	773	146	5 703	6 622	12 034
1986	19 915	901	149	5 919	6 969	12 946

(1) Tot en met 1972 zijn de cijfers betreffende de ongevallen met dodelijk gewonden begrepen in deze van de ongevallen met ernstig of licht gewonden.

(2) Tot 1981 ging het om ongevallen op wegen met verspreide bebouwing of zonder bebouwing. Vanaf 1982 gaat het om ongevallen in gebieden gelegen buiten de bebouwde kommen welke afgebakend zijn met de verkeerstekens F1 en F3.

Tabel 7 - INDELING VAN DE SLACHTOFFERS VOLGENS DE AARD VAN DE BEBOUWING LANGS DE WEG
PERIODE 1955-1986

Jaar	In agglomeraties (2)					Buiten agglomeraties (3)				
	Doden	Dodelijk gewonden (1)	Ernstig gewonden	Totaal doden dodelijk gewonden en ernstig gewonden	Licht gewonden	Doden	Dodelijk gewonden (1)	Ernstig gewonden	Totaal doden dodelijk gewonden en ernstig gewonden	Licht gewonden
1955	286		4 823	5 109	25 632	542		4 864	5 406	15 038
1960	403		6 953	7 356	41 136	694		6 941	7 635	23 620
1965	517		8 640	9 157	50 823	875		9 207	10 082	30 724
1970	532		12 682	13 214	48 598	1 012		11 903	12 915	33 050
1971	621		11 637	12 258	45 272	1 145		11 413	12 558	29 414
1972	627		12 233	12 860	48 364	1 202		12 649	13 851	31 463
1973	752	559	12 055	13 366	46 550	1 114	490	10 139	11 743	26 001
1974	728	478	11 554	12 760	44 106	1 051	408	9 100	10 559	23 061
1975	661	399	10 720	11 780	40 864	928	358	8 669	9 955	21 879
1976	760	424	10 867	12 051	41 555	1 006	352	8 946	10 304	22 695
1977	722	379	10 704	11 805	42 554	1 036	385	9 060	10 481	23 500
1978	724	409	10 811	11 944	40 616	1 087	369	10 100	11 556	25 747
1979	696	314	10 215	11 225	37 835	1 049	267	9 588	10 904	24 141
1980	711	317	10 526	11 554	38 392	1 079	289	9 403	10 771	23 983
1981	676	248	10 081	11 005	37 652	1 058	234	8 894	10 186	22 961
1982	752	252	10 633	11 637	40 950	876	184	7 680	8 740	18 430
1983	709	254	10 731	11 694	41 475	944	183	7 872	8 999	19 319
1984	604	221	10 064	10 889	41 724	902	166	7 955	9 023	19 935
1985	570	212	9 094	9 876	38 252	861	158	7 638	8 657	19 530
1986	597	194	9 266	10 057	41 313	999	161	7 973	9 133	21 309

(1) Tot en met 1972 zijn de cijfers betreffende de dodelijk gewonden begrepen in deze van de ernstig of licht gewonden

(2) Tot 1981 was het begrip agglomeratie omschreven als zijnde "een gebied met aaneengesloten of onderbroken bebouwing" Vanaf 1982 gaat het om bebouwde kommen afgebakend door de verkeerstekens F1 en F3

(3) Tot 1981 ging het om ongevallen op wegen met verspreide bebouwing of zonder bebouwing. Vanaf 1982 gaat het om ongevallen in gebieden gelegen buiten de bebouwde kommen welke afgebakend zijn met de verkeerstekens F1 en F3

**Tabel 8. - INDELING VAN DE ONGEVALLEN EN DE SLACHTOFFERS VOLGENS DE MAAND VAN HET ONGEVAL
PERIODE 1982 - 1986**

Maand	Aantal ongevallen					Totaal aantal slachtoffers				
	1982	1983	1984	1985	1986	1982	1983	1984	1985	1986
Januari	4 242	4 681	4 915	3 129	4 488	5 920	6 524	6 812	4 367	6 151
Februari	3 631	3 696	3 967	3 623	3 356	5 037	5 137	5 361	5 060	4 746
Maart	4 607	4 650	4 612	4 111	4 513	6 251	6 313	6 472	5 791	6 384
April	4 540	4 690	4 570	4 574	4 433	6 211	6 503	6 237	6 349	6 184
Mei	5 242	5 349	5 048	4 814	5 420	7 318	7 527	6 920	6 567	7 535
Juni	5 364	5 503	5 148	5 247	5 366	7 391	7 432	7 142	7 229	7 454
Juli	4 394	4 429	4 444	4 820	4 749	6 296	6 259	6 408	6 935	6 818
Augustus	4 771	4 970	4 869	4 921	4 855	6 702	6 893	7 016	7 082	6 998
September	5 048	5 447	5 374	4 977	5 232	6 889	7 631	7 474	6 883	7 244
Oktober	5 645	5 405	5 559	5 065	5 693	7 896	7 551	7 541	6 809	7 778
November	4 867	5 058	5 132	5 035	5 352	6 764	6 969	7 178	6 943	7 531
December	5 056	4 900	5 021	4 510	5 058	7 082	6 748	7 010	6 300	6 989
TOTAAL	57 407	58 778	58 659	54 826	58 515	79 757	81 487	81 571	76 315	81 812

Tabel 8 - (vervolg)

Maand	Aantal slachtoffers									
	Doden					Dodelijk gewonden				
	1982	1983	1984	1985	1986	1982	1983	1984	1985	1986
Januari	119	139	151	58	140	32	33	46	12	41
Februari	111	99	93	95	100	23	32	21	22	22
Maart	125	140	111	112	119	35	25	23	30	22
April	114	119	121	117	118	31	35	28	25	33
Mei	131	148	107	114	123	42	45	36	30	27
Juni	130	150	145	121	117	40	37	34	35	29
Juli	134	136	114	133	151	36	29	28	43	25
Augustus	146	141	128	154	156	37	39	30	27	31
September	144	129	114	134	137	45	30	32	35	32
Oktober	165	170	133	116	145	35	53	41	35	32
November	148	130	155	136	144	36	38	36	40	31
December	161	152	134	141	146	44	41	32	36	30
TOTAAL	1 628	1 653	1 506	1 431	1 596	436	437	387	370	355

Tabel 8.- (vervolg)

Maand	Aantal slachtoffers									
	Ernstig gewonden					Licht gewonden				
	1982	1983	1984	1985	1986	1982	1983	1984	1985	1986
Januari	1 368	1 489	1 516	975	1 272	4 401	4 863	5 099	3 322	4 698
Februari	1 181	1 214	1 211	1 079	1 047	3 722	3 792	4 036	3 864	3 577
Maart	1 361	1 351	1 417	1 221	1 397	4 730	4 797	4 921	4 428	4 846
April	1 419	1 504	1 389	1 344	1 241	4 647	4 945	4 699	4 863	4 792
Mei	1 613	1 668	1 506	1 472	1 563	5 532	5 666	5 271	4 951	5 822
Juni	1 654	1 674	1 664	1 612	1 674	5 567	5 571	5 299	5 461	5 634
Juli	1 497	1 557	1 394	1 631	1 512	4 629	4 537	4 872	5 128	5 130
Augustus	1 602	1 626	1 600	1 546	1 531	4 917	5 087	5 258	5 355	5 280
September	1 639	1 635	1 580	1 523	1 481	5 061	5 837	5 748	5 191	5 594
Oktober	1 784	1 721	1 649	1 478	1 534	5 912	5 607	5 718	5 180	6 067
November	1 527	1 605	1 554	1 484	1 538	5 053	5 196	5 433	5 283	5 818
December	1 668	1 559	1 539	1 367	1 449	5 209	4 996	5 305	4 756	5 364
TOTAAL	18 313	18 603	18 019	16 732	17 239	59 380	60 794	61 659	57 782	62 622

Tabel 9 - INDELING VAN DE ONGEVALLLEN EN VAN DE SLACHTOFFERS VOLGENS DE DAG IN DE WEEK - PERIODE 1982-1986

Dag	Aantal ongevallen					Totaal aantal slachtoffers				
	1982	1983	1984	1985	1986	1982	1983	1984	1985	1986
maandag	7 664	8 030	8 153	7 207	8 076	10 207	10 898	10 901	9 604	11 011
dinsdag	7 367	7 570	7 431	7 322	7 537	9 631	9 905	9 646	9 640	9 901
woensdag	7 796	8 124	7 877	7 683	8 423	10 250	10 523	10 395	10 247	11 252
donderdag	7 742	7 878	7 917	7 560	7 559	10 210	10 404	10 507	9 900	10 065
vrijdag	9 279	9 310	9 546	8 680	9 324	12 526	12 419	12 784	11 766	12 491
zaterdag	9 059	9 150	8 881	8 478	9 228	13 407	13 471	13 181	12 455	13 711
zondag	8 499	8 716	8 853	7 896	8 368	13 525	13 867	14 156	12 703	13 381
onbekend	1	-	1	-	-	1	-	1	-	-
TOTAAL	57 407	58 778	58 659	54 826	58 515	79 757	81 487	81 571	76 315	81 812

Tabel 9. - (vervolg)

Dag	Aantal slachtoffers									
	Dodan					Dodelijk gewonden				
	1982	1983	1984	1985	1986	1982	1983	1984	1985	1986
maandag	199	224	201	174	211	57	67	45	53	37
dinsdag	168	183	144	160	172	57	57	43	45	42
woensdag	211	187	171	176	162	50	44	51	57	54
donderdag	193	192	189	143	177	48	57	56	49	48
vrijdag	233	229	230	228	239	69	80	64	61	53
zaterdag	284	291	232	247	313	74	66	57	51	63
zondag	339	347	339	303	322	81	66	71	54	58
onbekend	1	-	-	-	-	-	-	-	-	-
TOTAAL	1 628	1 653	1 506	1 431	1 596	436	437	387	370	355

Tabel 9 - (vervolg)

Dag	Aantal slachtoffers									
	Ernstig gewonden					Licht gewonden				
	1982	1983	1984	1985	1986	1982	1983	1984	1985	1986
maandag	2 224	2 369	2 216	2 010	2 266	7 727	8 238	8 439	7 367	8 497
dinsdag	2 032	2 043	1 954	2 059	1 928	7 374	7 622	7 505	7 376	7 759
woensdag	2 160	2 173	2 156	2 008	2 175	7 829	8 119	8 017	8 006	8 861
donderdag	2 170	2 170	2 203	2 033	1 929	7 799	7 985	8 059	7 675	7 911
vrijdag	2 719	2 790	2 661	2 477	2 471	9 505	9 320	9 829	9 000	9 728
zaterdag	3 421	3 241	3 113	2 758	3 036	9 628	9 873	9 779	9 399	10 299
zondag	3 587	3 817	3 716	3 387	3 434	9 518	9 637	10 030	8 959	9 567
onbekend	-	-	-	-	-	-	-	1	-	-
TOTAAL	18 313	18 603	18 019	16 732	17 239	59 380	60 794	61 659	57 782	62 622

Tabel 10. - INDELING VAN DE ONGEVALLLEN EN DE SLACHTOFFERS VOLGENS HET UUR VAN DE DAG - PERIODE 1982-1986

Uren	Aantal ongevallen					Totaal aantal slachtoffers				
	1982	1983	1984	1985	1986	1982	1983	1984	1985	1986
Tussen 0 en 1 u	1 503	1 412	1 370	1 280	1 299	2 358	2 127	2 080	1 890	1 997
Tussen 1 en 2 u	1 479	1 424	1 439	1 297	1 438	2 266	2 222	2 184	2 027	2 188
Tussen 2 en 3 u	1 292	1 277	1 170	1 132	1 193	2 005	1 981	1 825	1 717	1 851
Tussen 3 en 4 u	986	1 012	1 037	915	1 007	1 439	1 511	1 538	1 373	1 531
Tussen 4 en 5 u	747	792	765	769	807	1 079	1 117	1 120	1 142	1 163
Tussen 5 en 6 u	688	668	745	684	738	949	968	1 014	949	1 022
Tussen 6 en 7 u	740	776	778	767	902	1 047	1 019	1 040	1 097	1 255
Tussen 7 en 8 u	1 807	1 764	1 869	1 694	1 967	2 361	2 263	2 468	2 240	2 607
Tussen 8 en 9 u	2 440	2 515	2 576	2 495	2 700	3 154	3 239	3 298	3 246	3 461
Tussen 9 en 10 u	1 814	1 891	1 867	2 028	2 004	2 396	2 480	2 456	2 676	2 620
Tussen 10 en 11 u	2 416	2 419	2 500	2 449	2 476	3 073	3 156	3 325	3 213	3 313
Tussen 11 en 12 u	2 701	2 864	2 824	2 675	2 811	3 485	3 782	3 734	3 524	3 673
Tussen 12 en 13 u	2 631	3 010	2 977	2 877	2 954	3 473	3 905	3 939	3 775	3 924
Tussen 13 en 14 u	2 837	3 083	2 901	2 771	2 936	3 782	4 212	3 907	3 778	4 119
Tussen 14 en 15 u	3 243	3 477	3 565	3 316	3 579	4 412	4 801	4 941	4 564	5 048
Tussen 15 en 16 u	3 541	3 567	3 595	3 468	3 603	4 858	4 892	4 946	4 783	4 887
Tussen 16 en 17 u	4 716	4 887	4 979	4 494	4 733	6 374	6 500	6 778	5 969	6 492
Tussen 17 en 18 u	5 065	5 116	5 338	4 829	5 132	6 964	6 963	7 273	6 584	6 948
Tussen 18 en 19 u	4 481	4 525	4 619	4 169	4 495	6 279	6 342	6 358	5 926	6 281
Tussen 19 en 20 u	3 720	3 663	3 530	3 270	3 511	5 391	5 267	5 198	4 881	5 096
Tussen 20 en 21 u	2 635	2 708	2 553	2 413	2 606	3 933	3 910	3 755	3 539	3 907
Tussen 21 en 22 u	2 086	2 125	1 992	1 849	1 999	3 035	3 157	2 962	2 710	2 943
Tussen 22 en 23 u	1 960	1 933	1 844	1 611	1 809	2 882	2 873	2 748	2 406	2 717
Tussen 23 en 24 u	1 764	1 768	1 695	1 529	1 664	2 624	2 655	2 533	2 259	2 561
Onbekend	115	112	131	45	152	138	145	151	47	208
TOTAAL	57 407	58 778	58 659	54 826	58 515	79 757	81 487	81 571	76 315	81 812

Uren	Aantal doden					Aantal dodelijk gewonden				
	1982	1983	1984	1985	1986	1982	1983	1984	1985	1986
Tussen 0 en 1 u	82	74	61	57	71	19	11	9	8	5
Tussen 1 en 2 u	98	81	62	72	80	16	10	12	14	5
Tussen 2 en 3 u	72	87	66	57	73	14	12	16	6	11
Tussen 3 en 4 u	48	72	54	57	73	7	12	7	5	13
Tussen 4 en 5 u	41	59	50	49	53	8	8	9	5	7
Tussen 5 en 6 u	47	33	44	34	53	7	3	6	3	4
Tussen 6 en 7 u	34	39	42	42	43	5	6	9	4	8
Tussen 7 en 8 u	52	43	40	41	51	13	7	10	12	5
Tussen 8 en 9 u	46	35	39	47	56	12	12	18	11	10
Tussen 9 en 10 u	25	37	42	46	28	12	12	8	13	13
Tussen 10 en 11 u	45	47	43	43	38	20	18	23	22	11
Tussen 11 en 12 u	39	71	38	38	50	16	19	10	23	16
Tussen 12 en 13 u	32	43	53	44	32	12	20	11	10	13
Tussen 13 en 14 u	46	69	46	45	40	24	15	17	11	18
Tussen 14 en 15 u	60	68	55	57	63	33	25	26	18	17
Tussen 15 en 16 u	94	53	55	70	69	22	16	23	26	24
Tussen 16 en 17 u	69	105	80	78	74	26	33	20	26	29
Tussen 17 en 18 u	99	115	116	81	110	33	38	35	32	34
Tussen 18 en 19 u	133	120	102	98	121	32	54	41	28	33
Tussen 19 en 20 u	126	97	115	93	90	31	35	26	29	28
Tussen 20 en 21 u	75	76	71	77	77	21	19	12	16	16
Tussen 21 en 22 u	97	77	83	63	79	17	19	7	12	10
Tussen 22 en 23 u	73	60	81	73	78	18	20	19	15	12
Tussen 23 en 24 u	86	86	60	62	81	18	13	12	21	13
Onbekend	9	6	8	7	13	-	-	1	-	-
TOTAAL	1 628	1 653	1 506	1 431	1 596	436	437	387	370	355

Tabel 10. - (vervolg)

Uren	Aantal ernstig gewonden					Aantal licht gewonden				
	1982	1983	1984	1985	1986	1982	1983	1984	1985	1986
Tussen 0 en 1 u	710	681	597	562	572	1 547	1 361	1 413	1 263	1 349
Tussen 1 en 2 u	759	710	684	658	605	1 393	1 421	1 426	1 283	1 498
Tussen 2 en 3 u	662	626	564	633	537	1 257	1 256	1 179	1 021	1 230
Tussen 3 en 4 u	485	528	496	471	524	899	899	981	840	921
Tussen 4 en 5 u	351	367	380	353	377	679	683	681	735	726
Tussen 5 en 6 u	301	317	330	282	316	594	615	634	630	649
Tussen 6 en 7 u	320	248	307	310	320	688	726	682	741	884
Tussen 7 en 8 u	534	490	530	468	500	1 762	1 723	1 888	1 719	2 051
Tussen 8 en 9 u	528	587	621	554	573	2 568	2 605	2 620	2 634	2 822
Tussen 9 en 10 u	415	478	424	459	436	1 944	1 953	1 982	2 158	2 143
Tussen 10 en 11 u	593	558	613	548	559	2 415	2 533	2 646	2 600	2 705
Tussen 11 en 12 u	682	703	650	612	659	2 748	2 989	3 036	2 851	2 948
Tussen 12 en 13 u	670	762	708	672	635	2 759	3 080	3 167	3 049	3 244
Tussen 13 en 14 u	705	838	688	680	743	3 007	3 290	3 156	3 042	3 318
Tussen 14 en 15 u	833	905	888	851	904	3 486	3 803	3 972	3 638	4 064
Tussen 15 en 16 u	953	973	949	934	828	3 789	3 850	3 919	3 753	3 966
Tussen 16 en 17 u	1 292	1 236	1 292	1 151	1 227	4 987	5 126	5 386	4 714	5 162
Tussen 17 en 18 u	1 467	1 448	1 477	1 341	1 438	5 365	5 362	5 645	5 130	5 366
Tussen 18 en 19 u	1 454	1 392	1 456	1 267	1 306	4 660	4 776	4 759	4 533	4 821
Tussen 19 en 20 u	1 251	1 263	1 218	1 064	1 086	3 983	3 872	3 839	3 695	3 892
Tussen 20 en 21 u	936	991	863	835	965	2 901	2 824	2 809	2 611	2 849
Tussen 21 en 22 u	819	849	810	729	712	2 102	2 212	2 062	1 906	2 142
Tussen 22 en 23 u	807	845	720	624	681	1 984	1 948	1 928	1 694	1 946
Tussen 23 en 24 u	761	785	716	663	695	1 759	1 771	1 745	1 513	1 772
Onbekend	25	23	38	11	41	104	116	104	29	154
TOTAAL	18 313	18 603	18 019	16 732	17 239	59 380	60 794	61 659	57 782	62 622

Tabel 11 - EVOLUTIE VAN ENKELE ALGEMENE GEGEVENS DIE DE GEVAARSRISICO'S DETERMINEREN

Periode 1971 - 1986

Jaartal	Bevolking (op 31 december)	Aantal voertuigen					
		Personen- wagens (op 1 augustus)	Autobussen en autocars (op 1 augustus)	Vrachtwagens en tractoren (op 1 augustus)	Motorfietsen (op 1 augustus)	Bromfietsen (op 31 december)	Fietsen (op 31 december)
1971	9 638 212	2 154 149	17 026	254 404	46 770	403 151	2 742 753
1972	9 650 944	2 273 163	17 717	257 949	64 400	415 182	2 877 451
1973	9 756 590	2 389 544	18 549	261 935	90 773	439 943	2 930 650
1974	9 788 248	2 502 158	19 346	267 624	94 386	493 003	3 049 251
1975	9 813 152	2 613 835	19 553	272 367	94 824	534 230	2 969 300
1976	9 823 302	2 737 989	19 854	273 722	99 888	553 878	3 075 572
1977	9 837 413	2 871 332	19 733	277 401	106 146	500 633	3 167 185
1978	9 841 654	2 973 418	19 745	279 111	106 129	452 872	3 234 931
1979	9 855 110	3 076 570	19 753	290 067	109 608	428 377	3 272 554
1980	9 863 374	3 158 737	19 560	299 084	113 057	402 502	3 349 340
1981	9 867 953	3 206 472	18 948	284 607	117 455	396 390	3 472 661
1982	9 858 017	3 230 951	18 744	285 071	121 959	387 708	3 547 903
1983	9 853 023	3 262 713	17 866	289 410	126 279	378 725	3 562 419
1984	9 857 721	3 300 248	17 170	293 515	129 251	368 654	3 584 801
1985	9 858 895	3 342 704	16 817	302 082	130 074	362 750	3 618 898
1986		3 379 180	16 382	310 497	130 011	356 108	3 568 337

Jaar	Lengte van het Belgische wegennet op 1 januari (km)				
	Autosnelwegen	Rijkswegen	Provinciewegen	Gemeentewegen (1)	Totaal
1971	486	10 357	1 248	82 109	94 200
1972	651	10 473	1 250	82 109	94 483
1973	868	10 581	1 252	82 109	94 810
1974	1 026	10 759	1 355	101 278	114 418
1975	1 048	10 832	1 351	102 516	115 747
1976	1 051	10 907	1 394	110 069	123 421
1977	1 062	10 997	1 388	111 973	125 420
1978	1 082	11 277	1 371	113 489	127 219
1979	1 110	11 664	1 372	111 815	125 961
1980	1 203	11 757	1 351	109 837	124 148
1981	1 252	11 717	1 362	108 671	123 002
1982	1 315	11 778	1 369	110 186	124 648
1983	1 388	11 909	1 367	114 382	129 046
1984	1 456	12 373	1 369	115 006	130 204
1985	1 488	12 443	1 374	117 860	133 165
1986	1 534	12 587	1 376		

(1) Cijfers bekomen door het Ministerie van Binnenlandse Zaken op grond van gegevens verstrekt door de Gemeentebesturen

Tabel 12. - AANTAL SLACHTOFFERS PER DUIZEND INWONERS - PERIODE 1955 - 1986

Jaar	Doden	Dodelijk ge- wonden (1)	Ernstig ge- wonden	Licht gewon- den	Totaal
1955	0 09		1 09	4 57	5 75
1960	0 12		1 51	7 06	8 69
1965	0 15		1 88	8,58	10 61
1966	0 14		1 76	8 04	9,94
1967	0 14		1 83	8,04	10 01
1968	0 14		1,92	8 11	10 17
1969	0 15		2 00	8 42	10 57
1970	0,16		2,54	8,43	11 12
1971	0,18		2,38	7 70	10 26
1972	0 18		2,56	8 21	10,95
1973	0,19	0,11	2 27	7,44	10 01
1974	0,18	0 09	2 11	6,86	9 24
1975	0,16	0 08	1,98	6 39	8 61
1976	0 17	0 08	2 02	6 54	8 81
1977	0 18	0,08	2 01	6 71	8,98
1978	0 18	0 08	2 12	6 74	9 13
1979	0 18	0,06	2 01	6 29	8 53
1980	0 18	0 06	2 02	6,32	8 58
1981	0 18	0 05	1,93	6 15	8 31
1982	0 16	0 04	1 86	6 02	8 08
1983	0 17	0,04	1 89	6 17	8 27
1984	0 15	0 04	1 83	6 26	8 28
1985	0 15	0 04	1 70	5 86	7 74
1986	0,16	0 04	1 75	6 35	8 30

(1) Tot en met 1972 zijn de cijfers betreffende de dodelijk gewonden begrepen in deze van de ernstig of licht gewonden.

Tabel 13. - EVOLUTIE VAN DE GEVAARSCOEFFICIENTEN VOLGENS DE AARD DER BETROKKEN VOERTUIGEN TIJDENS DE PERIODE 1973 - 1986
(Verhouding van het aantal slachtoffers t.o.v het aantal betrokken weggebruikers)

Jaar	Totaal aantal betrokken weggebruikers	Bestuurders									
		Gedood		Dodelijk gewond		Ernstig gewond		Licht gewond		Totaal aantal slachtoffers	
		Absoluut aantal	Per 100 betrokken weggebruikers	Absoluut aantal	Per 100 betrokken weggebruikers	Absoluut aantal	Per 100 betrokken weggebruikers	Absoluut aantal	Per 100 betrokken weggebruikers	Absoluut aantal	Per 100 betrokken weggebruikers
A.- Personenwagens (1)											
1973	78 389	596	0,76	268	0,34	6 759	8,62	24 601	31,38	32 224	41,10
1974	73 509	536	0,73	218	0,30	5 788	7,87	21 949	29,86	28 491	38,76
1975	68 891	503	0,73	146	0,21	5 183	7,52	19 828	28,78	25 660	37,24
1976	70 675	522	0,74	167	0,24	5 271	7,46	19 929	28,20	25 889	36,64
1977	75 588	608	0,80	195	0,26	5 893	7,80	22 682	30,01	29 378	38,87
1978	77 623	652	0,84	212	0,27	6 740	8,68	23 987	30,90	31 591	40,69
1979	72 067	642	0,89	144	0,20	6 293	8,73	22 298	30,94	29 377	40,76
1980	73 083	676	0,92	158	0,22	6 472	8,86	22 898	31,33	30 204	41,33
1981	71 190	642	0,90	140	0,20	6 202	8,71	22 444	31,53	29 428	41,34
1982	68 399	597	0,87	124	0,18	6 247	9,13	21 589	31,56	28 557	41,74
1983	69 996	637	0,91	125	0,18	6 176	8,82	22 185	31,69	29 123	41,60
1984	71 599	610	0,85	110	0,15	6 095	8,51	23 311	32,56	30 126	42,07
1985	66 729	579	0,87	82	0,12	5 767	8,64	21 950	32,89	28 378	42,52
1986	73 264	654	0,89	117	0,16	6 162	8,41	24 819	33,88	31 752	43,34
B.- Vrachtauto's + Trekkers (2)											
1973	8 700	39	0,45	14	0,16	396	4,55	1 655	19,02	2 104	24,18
1974	7 935	32	0,40	14	0,18	362	4,56	1 558	19,63	1 966	24,77
1975	6 923	39	0,56	16	0,23	309	4,46	1 356	19,59	1 720	24,84
1976	6 930	33	0,48	9	0,13	298	4,30	1 397	20,16	1 737	25,07
1977	6 813	33	0,48	8	0,12	355	5,21	1 388	20,37	1 784	26,18
1978	6 505	33	0,51	6	0,09	324	4,98	1 335	20,52	1 698	26,10
1979	6 220	32	0,51	5	0,08	332	5,34	1 310	21,06	1 679	26,99
1980	5 915	32	0,54	8	0,14	311	5,26	1 241	20,98	1 592	26,92
1981	5 672	22	0,39	5	0,09	283	4,99	1 155	20,36	1 465	25,83
1982	5 443	29	0,53	6	0,11	281	5,16	1 153	21,18	1 469	26,98
1983	5 602	33	0,59	10	0,18	317	5,66	1 165	20,79	1 525	27,22
1984	5 678	33	0,58	5	0,09	309	5,44	1 189	20,94	1 536	27,05
1985	5 930	31	0,52	4	0,07	300	5,06	1 281	21,60	1 616	27,25
1986	6 011	36	0,60	-	-	313	5,21	1 332	22,16	1 681	27,97
C.- Autobussen en autocars											
1973	1 378	3	0,22	2	0,14	30	2,18	128	9,29	163	11,83
1974	1 303	1	0,08	-	-	29	2,23	136	10,43	166	12,74
1975	1 116	-	-	-	-	18	1,61	123	11,02	141	12,63
1976	1 140	4	0,35	-	-	23	2,02	143	12,54	170	14,91
1977	1 085	1	0,09	-	-	21	1,94	127	11,70	149	13,73
1978	1 028	-	-	-	-	14	1,36	89	8,66	103	10,02
1979	1 050	1	0,09	-	-	21	2,00	99	9,43	121	11,52
1980	897	2	0,22	1	0,11	4	0,45	93	10,37	100	11,15
1981	901	1	0,11	-	-	11	1,22	71	7,88	83	9,21
1982	836	-	-	-	-	3	0,36	56	6,70	59	7,06
1983	812	-	-	-	-	14	1,72	59	7,27	73	8,99
1984	855	-	-	-	-	8	0,94	73	8,54	81	9,48
1985	888	1	0,11	-	-	9	1,01	66	7,43	76	8,55
1986	802	3	0,37	-	-	10	1,25	63	7,86	76	9,48

(1) Personenwagen, personenwagen + aanhangwagen, minibus.

(2) Lichte vrachtwagen, vrachtwagen, vrachtwagen + aanhangwagen, trekker trekker + oplegger of aanhangwagen.

Tabel 14 - OMSTANDIGHEDEN EIGEN AAN DE WEGGEBRUIKERS EN INGEDEELD NAAR DE AARD VAN HET ONGEVAL EN DE ERNST VAN DE GEVOLGEN - JAAR 1986

Omstandigheden eigen aan de weggebruiker (1)	Aantal omstandigheden									
	Totaal aantal omstandigheden		naar de aard van het ongeval				naar de ernst van de gevolgen			
		% t o.v het totaal aantal ongevallen	Botsing tussen 2 of meer weggebruikers	Botsing met hinderenis buiten de rijbaan	Botsing met hinderenis op de rijbaan	Ander ongeval	Ongevallen met doden	Ongevallen met dodelijk gewonden	Ongevallen met ernstig gewonden	Ongevallen met licht gewonden
Inhalen	3 268	5,6	3 116	97	41	14	83	13	663	2 489
Links afslaan	8 795	15,0	8 624	116	24	31	119	38	1 885	6 753
Rechts afslaan	2 489	4,3	2 373	82	15	19	24	7	418	2 040
Voorrang van rechts	5 401	9,2	5 381	10	3	7	24	8	797	4 572
Door rood licht rijden	1 277	2,2	1 259	10	5	3	28	5	293	951
Andere voorrangsregels	9 162	15,7	9 063	54	32	13	163	50	2 066	6 883
Niet reglementaire plaats op de weg	5 411	9,2	4 858	314	201	38	174	38	1 513	3 686
Verandering van file of rijstrook	1 713	2,9	1 549	117	29	18	51	8	396	1 258
Rechtsonkeer maken	1 136	1,9	1 114	14	1	7	14	3	245	874
Verlaten van parkeerplaats op de openbare weg	959	1,6	946	6	5	2	5	3	151	800
Verlaten van parking of domein buiten de openbare weg gelegen	1 482	2,5	1 449	20	5	8	22	3	306	1 151
In beweging brengen van voertuig	1 435	2,5	1 395	25	7	8	26	11	272	1 126
Achteruit rijden	659	1,1	623	26	8	2	1	1	128	529
Snelheid(niet aangep.)	18 097	30,9	12 757	4 213	746	381	624	102	4 563	12 808
Verlies van controle over het stuur	12 866	22,0	4 168	6 723	1 056	919	558	95	4 121	8 092
Slippen	6 959	11,9	2 774	3 351	408	426	249	38	1 896	4 776
Kantelen	1 502	2,6	347	886	90	179	69	12	515	906
Onvoorzichtigheid van voetganger	4 157	7,1	4 154	-	3	-	165	66	1 373	2 553
Andere fout	7 268	12,4	5 990	610	537	131	141	46	1 589	5 492
Geen fout	37 498	64,1	36 661	212	523	102	676	183	7 578	29 061
Onbekend	6 082	10,4	5 238	506	182	156	251	52	1 465	4 314

(1) Gedragingen van elke bij een ongeval betrokken weggebruiker afzonderlijk ten opzichte van het verkeer en van het verkeersreglement op het ogenblik van het ongeval zoals ze zonder diepgaand onderzoek uit de eerste vaststellingen van de politie of van de rijkswacht blijken er kunnen zich meerdere omstandigheden tegelijk voordoen.

Tabel 15 a.- AANTAL ONGEVALLEN EN AANTAL SLACHTOFFERS PER PROVINCIE EN IN VIJF GROTE CENTRA - JAAR 1986

	Botsing tussen twee of meer weggebruikers									
	Aantal ongevallen					Aantal slachtoffers				
	Met doden	Met dodelijk gewonden	Met ernstig gewonden	Met licht gewonden	Totaal	Doden	Dodelijk gewonden	Ernstig gewonden	Licht gewonden	Totaal
PROVINCIES										
Antwerpen	108	32	1 751	6 142	8 033	115	35	2 104	8 906	11 160
Brabant	151	43	1 349	7 905	9 448	167	48	1 693	11 409	13 317
Henegouwen	100	31	1 231	3 477	4 839	117	34	1 578	5 452	7 181
Luik	71	27	888	3 109	4 095	77	27	1 097	4 895	6 096
Limburg	84	20	923	2 696	3 723	86	20	1 179	4 446	5 731
Luxemburg	35	7	301	558	901	41	7	460	980	1 488
Namen	45	13	429	1 028	1 515	57	13	596	1 703	2 369
Oost-Vlaanderen	147	32	1 201	5 147	6 527	155	37	1 518	7 437	9 147
West-Vlaanderen	130	38	1 291	4 481	5 940	139	38	1 604	6 392	8 173
Het Rijk	871	243	9 364	34 543	45 021	954	259	11 829	51 620	64 662
GROTE CENTRA (1)										
Brussel	31	19	317	3 890	4 257	31	21	356	5 269	5 677
Antwerpen	21	10	462	2 429	2 922	21	10	515	3 282	3 828
Gent	17	4	199	1 496	1 716	18	4	233	2 000	2 255
Charleroi	10	3	187	778	978	11	3	214	1 159	1 387
Luik	3	13	126	1 079	1 221	3	13	143	1 579	1 738
De vijf grote centra	82	49	1 291	9 672	11 094	84	51	1 461	13 289	14 885

(1) Samenstelling van de grote centra

Brussel Anderlecht Oudergem, Brussel Etterbeek Evere Vorst Ganshoren Elsene Jette Koekelberg, Sint-Jans-Molenbeek Sint-Gillis Sint-Joost-ten-Node, Schaarbeek, Sint-Agatha-Berchem, Ukkel Watermaal-Bosvoorde, Sint-Lambrechts-Woluwe Sint-Pieters-Woluwe

Antwerpen Antwerpen

Gent Gent

Charleroi Charleroi

Luik Luik

Tabel 15 b - AANTAL ONGEVALLEN EN AANTAL SLACHTOFFERS PER PROVINCIE EN IN VIJF GROTE CENTRA - JAAR 1986

	Botsing met hindernis buiten de rijbaan									
	Aantal ongevallen					Aantal slachtoffers				
	Met doden	Met dodelijk gewonden	Met ernstig gewonden	Met licht gewonden	Totaal	Doden	Dodelijk gewonden	Ernstig gewonden	Licht gewonden	Totaal
PROVINCIES										
Antwerpen	64	9	535	728	1 336	73	9	685	1 023	1 790
Brabant	85	10	394	963	1 452	92	11	495	1 285	1 883
Henegouwen	54	11	458	576	1 099	57	11	599	814	1 481
Luik	58	6	352	620	1 036	68	8	434	877	1 387
Limburg	49	6	321	383	759	51	7	402	537	997
Luxemburg	30	6	173	212	421	32	6	238	335	611
Namen	70	4	249	328	651	77	5	326	458	866
Oost-Vlaanderen	65	12	438	802	1 317	73	14	530	1 052	1 669
West-Vlaanderen	53	6	388	633	1 080	60	6	500	884	1 450
Het Rijk	528	70	3 308	5 245	9 151	583	77	4 209	7 265	12 134
GROTE CENTRA (1)										
Brussel	20	1	52	259	332	21	2	66	357	446
Antwerpen	7	5	91	177	280	7	5	119	231	362
Gent	9	3	34	139	185	11	3	41	169	224
Charleroi	3	-	54	65	122	3	-	61	89	153
Luik	4	3	28	151	186	4	3	39	192	238
De vijf grote centra	43	12	259	791	1 105	46	13	326	1 038	1 423

(1) Samenstelling van de grote centra

Brussel Anderlecht Oudergem, Brussel Etterbeek Evere, Vorst Ganshoren Elsene Jette
 Koekelberg, Sint-Jans-Molenbeek Sint-Gillis Sint-Joost-ten-Node, Schaarbeek
 Sint-Agatha-Berchem, Ukkel Watermaal-Bosvoorde, Sint-Lambrechts-Woluwe Sint-Pieters-Woluwe.

Antwerpen Antwerpen
 Gent Gent
 Charleroi Charleroi
 Luik Luik

Tabel 15 c.- AANTAL ONGEVALLEN EN AANTAL SLACHTOFFERS PER PROVINCIE EN IN VIJF GROTE CENTRA - JAAR 1986

	Botsing met hindernis op de rijbaan									
	Aantal ongevallen					Aantal slachtoffers				
	Met doden	Met dodelijk gewonden	Met ernstig gewonden	Met licht gewonden	Totaal	Doden	Dodelijk gewonden	Ernstig gewonden	Licht gewonden	Totaal
PROVINCIES										
Antwerpen	6	1	97	315	419	6	1	101	359	467
Brabant	4	1	84	446	535	4	1	98	513	616
Henegouwen	5	1	97	253	356	5	1	115	307	428
Luik	1	5	52	243	301	1	5	56	285	347
Limburg	-	-	46	118	164	-	-	50	129	179
Luxemburg	1	-	8	30	39	1	-	13	37	51
Namen	1	-	36	65	102	1	-	41	78	120
Oost-Vlaanderen	5	1	94	335	435	5	1	99	370	475
West-Vlaanderen	1	1	103	292	397	1	1	109	322	433
Het Rijk	24	10	617	2 097	2 748	24	10	682	2 400	3 116
GROTE CENTRA (1)										
Brussel	-	-	25	213	238	-	-	28	239	267
Antwerpen	2	1	29	124	156	2	1	29	142	174
Gent	-	-	15	85	100	-	-	16	89	105
Charleroi	2	-	30	56	88	2	-	36	67	105
Luik	-	2	8	93	103	-	2	9	112	123
De vijf grote centra	4	3	107	571	685	4	3	118	649	774

(1) Samenstelling van de grote centra

Brussel Anderlecht Oudergem, Brussel Etterbeek Evere, Vorst Ganshoren Elsene, Jette, Koekelberg, Sint-Jans-Molenbeek Sint-Gillis Sint-Joost-ten-Node, Schaarbeek Sint-Agatha-Berchem, Ukkel Watermaai-Bosvoorde, Sint-Lambrechts-Woluwe, Sint-Pieters-Woluwe.

Antwerpen Antwerpen
Gent Gent
Charleroi Charleroi
Luik Luik

Tabel 15 d.- AANTAL ONGEVALLEN EN AANTAL SLACHTOFFERS PER PROVINCIE EN IN VIJF GROTE CENTRA - JAAR 1986

	Ander ongeval									
	Aantal ongevallen					Aantal slachtoffers				
	Met doden	Met dodelijk gewonden	Met ernstig gewonden	Met licht gewonden	Totaal	Doden	Dodelijk gewonden	Ernstig gewonden	Licht gewonden	Totaal
PROVINCIES										
Antwerpen	8	1	51	85	145	9	1	58	119	187
Brabant	5	1	50	223	279	5	1	55	270	331
Henegouwen	4	1	110	189	304	4	2	116	228	350
Luik	3	1	67	158	229	3	1	75	201	280
Limburg	3	1	43	65	112	3	1	48	76	128
Luxemburg	-	-	18	20	38	-	-	21	34	55
Namen	2	-	30	68	100	3	-	35	84	122
Oost-Vlaanderen	3	1	57	141	202	3	2	59	162	226
West-Vlaanderen	5	1	49	131	186	5	1	52	163	221
Het Rijk	33	7	475	1 080	1 595	35	9	519	1 337	1 900
GROTE CENTRA (1)										
Brussel	-	-	6	94	100	-	-	7	110	117
Antwerpen	2	1	4	21	28	2	1	5	31	39
Gent	-	-	4	32	36	-	-	4	38	42
Charleroi	1	1	16	36	54	1	1	18	45	65
Luik	-	-	6	68	74	-	-	7	82	89
De vijf grote centra	3	2	36	251	292	3	2	41	306	352

(1) Samenstelling van de grote centra

Brussel Anderlecht Oudergem, Brussel Etterbeek Evere, Vorst Ganshoren Elsene, Jette, Koekelberg, Sint-Jans-Molenbeek Sint-Gillis Sint-Joost-ten-Node Schaarbeek Sint-Agatha-Berchem, Ukkel Watermaal-Bosvoorde, Sint-Lambrechts-Woluwe, Sint-Pieters-Woluwe.

Antwerpen Antwerpen
Gent Gent
Charleroi Charleroi
Luik Luik

Tabel 15 e.- AANTAL ONGEVALLEN EN AANTAL SLACHTOFFERS PER PROVINCIE EN IN VIJF GROTE CENTRA - JAAR 1986

	Totaal									
	Aantal ongevallen					Aantal slachtoffers				
	Met doden	Met dodelijk gewonden	Met ernstig gewonden	Met licht gewonden	Totaal	Doden	Dodelijk gewonden	Ernstig gewonden	Licht gewonden	Totaal
PROVINCIES										
Antwerpen	186	43	2 434	7 270	9 933	203	46	2 948	10 407	13 604
Brabant	245	55	1 877	9 537	11 714	268	61	2 341	13 477	16 147
Henegouwen	163	44	1 896	4 495	6 598	183	48	2 408	6 801	9 440
Luik	133	39	1 359	4 130	5 661	149	41	1 662	6 258	8 110
Limburg	136	27	1 333	3 262	4 758	140	28	1 679	5 188	7 035
Luxemburg	66	13	500	820	1 399	74	13	732	1 386	2 205
Namen	118	17	744	1 489	2 368	138	18	998	2 323	3 477
Oost-Vlaanderen	220	46	1 790	6 425	8 481	236	54	2 206	9 021	11 517
West-Vlaanderen	189	46	1 831	5 537	7 603	205	46	2 265	7 761	10 277
Het Rijk	1 456	330	13 764	42 965	58 515	1 596	355	17 239	62 622	81 812
GROTE CENTRA (1)										
Brussel	51	20	400	4 456	4 927	52	23	457	5 975	6 507
Antwerpen	32	17	586	2 751	3 386	32	17	668	3 686	4 403
Gent	26	7	252	1 752	2 037	29	7	294	2 296	2 626
Charleroi	16	4	287	935	1 242	17	4	329	1 360	1 710
Luik	7	18	168	1 391	1 584	7	18	198	1 965	2 188
De vijf grote centra	132	66	1 693	11 285	13 176	137	69	1 946	15 282	17 434

(1) Samenstelling van de grote centra

Brussel Anderlecht Oudergem, Brussel Etterbeek, Evere, Vorst Ganshoren Elsene Jette, Koekelberg, Sint-Jans-Molenbeek Sint-Gillis Sint-Joost-ten-Node Schaarbeek Sint-Agatha-Berchem, Ukkel Watermaal-Bosvoorde, Sint-Lambrechts-Woluwe, Sint-Pieters-Woluwe.

Antwerpen Antwerpen
Gent Gent
Charleroi Charleroi
Luik Luik

Tabel 16 - AANTAL SLACHTOFFERS NAAR DE AARD VAN DE WEGGEBRUIKER - JAAR 1986

Aard van de weggebruikers	Aantal weggebruikers	Aantal slachtoffers (Inzittenden van de voertuigen in de 1e kolom vermeld *)									
		Bestuurders					Passagiers				
		Doden	Dodelijk gewonden	Ernstig gewonden	Licht gewonden	Totaal	Doden	Dodelijk gewonden	Ernstig gewonden	Licht gewonden	Totaal
Personenwagen	72 409	645	117	6 106	24 575	31 443	307	36	3 330	15 440	19 113
Personenwagen + aanhangwagen	527	5	-	31	143	179	3	-	25	110	138
Autobus autocar	802	3	-	10	63	76	6	4	56	398	464
Minibus	328	4	-	25	101	130	-	-	42	178	220
Lichte vrachtwagen	2 767	21	-	195	868	1 084	16	1	1 11	415	543
Vrachtwagen	1 856	1	-	52	253	306	2	-	19	91	112
Vrachtwagen + aanhangwagen	381	1	-	13	55	69	1	-	3	9	13
Trekker	80	1	-	8	7	16	-	-	1	1	2
Trekker + oplegger of aanhangwagen	927	12	-	45	149	206	2	-	3	17	22
Landbouwtrekker	129	1	-	3	21	25	-	-	1	9	10
Landbouwtrekker + aanhangwagen	277	2	-	4	28	34	-	-	4	12	16
Motorfiets	3 089	79	18	872	1 864	2 833	13	5	181	331	530
Bromfiets A	2 856	25	8	628	1 985	2 646	1	1	32	116	150
Bromfiets B	6 244	54	15	1 391	4 256	5 716	5	-	169	448	622
Rijwiel	8 875	147	57	1 864	6 139	8 207	-	1	9	68	78
Voertuig met trekdier	18	1	-	2	10	13	-	-	3	4	7
Trein	34	-	-	-	-	-	-	-	-	3	3
Tram	191	-	-	1	16	17	-	-	-	40	40
Ander voertuig	225	1	1	16	71	89	-	-	6	39	45
Ruiter	20	-	-	6	8	14	-	-	-	-	-
Begeleide dieren	10	-	-	-	1	1	-	-	1	1	2
Voetganger	6 627	232	90	1 933	4 196	6 451	-	-	-	-	-
Andere	103	3	-	13	33	49	2	1	19	39	61
Onbekend	137	-	-	5	8	13	-	-	1	3	4
TOTAAL	108 912	1 238	306	13 223	44 850	59 617	358	49	4 016	17 772	22 195

Tabel 16.- (vervolg)

Aard van de weggebruikers	Aantal slachtoffers (inzittenden van de voertuigen in de 1e kolom vermeld *)				
	Totaal van de bestuurders en passagiers				
	Doden	Dodelijk gewonden	Ernstig gewonden	Licht gewonden	Totaal
Personenwagen	952	153	9 436	40 015	50 556
Personenwagen + aanhangwagen	8	-	56	253	317
Autobus autocar	9	4	66	461	540
Minibus	4	-	67	279	350
Lichte vrachtwagen	37	1	306	1 283	1 627
Vrachtwagen	3	-	71	344	418
Vrachtwagen + aanhangwagen	2	-	16	64	82
Trekker	1	-	9	8	18
Trekker + oplegger of aanhangwagen	14	-	48	166	228
Landbouwtrekker	1	-	4	30	35
Landbouwtrekker + aanhangwagen	2	-	8	40	50
Motorfiets	92	23	1 053	2 195	3 363
Bromfiets A	26	9	660	2 101	2 796
Bromfiets B	59	15	1 560	4 704	6 338
Rijwiel	147	58	1 873	6 207	8 285
Voertuig met trekdier	1	-	5	14	20
Trein	-	-	-	3	3
Tram	-	-	1	56	57
Ander voertuig	1	1	22	110	134
Ruiter	-	-	6	8	14
Begeleide dieren	-	-	1	2	3
Voetganger	232	90	1 933	4 196	6 451
Andere	5	1	32	72	110
Onbekend	-	-	6	11	17
TOTAAL	1 596	355	17 239	62 622	81 812

(*) In deze tabel worden de voetgangers onder de voertuigen gerangschikt en als bestuurders beschouwd

Tabel 17 - INDELING VAN DE ONGEVALLLEN EN SLACHTOFFERS OP DE 20 DAGEN VAN HET JAAR
MET HET GROOTSTE AANTAL ONGEVALLLEN - JAAR 1986

Dagen met het grootst aantal ongevallen		Aantal ongevallen	Aantal slachtoffers				Totaal
			Doden	Dodelijk gewonden	Ernstig gewonden	Licht gewonden	
Zaterdag	25.1	252	9	5	82	292	388
Maandag	14.4	247	8	2	56	270	336
Zondag	1.6	256	7	2	114	333	456
Vrijdag	6.6	251	5	2	62	276	345
Zaterdag	5.7	236	5	1	88	282	376
Zaterdag	30.8	229	9	1	72	293	375
Zaterdag	13.9	237	5	2	75	283	365
Zondag	14.9	282	8	3	84	368	463
Vrijdag	19.9	226	8	2	55	242	307
Zaterdag	11.10	228	12	1	61	253	327
Maandag	20.10	261	2	-	72	284	358
Dinsdag	21.10	240	1	-	66	267	334
Woensdag	22.10	268	4	3	45	297	349
Woensdag	19.11	255	6	1	58	289	354
Vrijdag	21.11	229	6	-	49	222	277
Zaterdag	22.11	235	6	2	67	280	355
Vrijdag	28.11	223	7	2	75	242	326
Zaterdag	6.12	231	6	1	79	268	354
Donderdag	18.12	232	4	3	60	248	315
Vrijdag	19.12	226	6	2	68	231	307
Totaal		4 844	124	35	1 388	5 520	7 067
% t.o.v. het totaal aantal ongevallen of t.o.v. het totaal aantal doden dodelijk gewonden ernstig gewonden of licht gewonden		8.3 %	7.8 %	9.9 %	8.1 %	8.8 %	8.6 %

Tabel 18.- AANTAL ONGEVALLEN EN SLACHTOFFERS VOLGENS DE AARD VAN HET ONGEVAL JAAR 1986 (Samenvatting)

Aard van het ongeval	Aantal ongevallen	Aantal slachtoffers											
		Doden			Dodelijk gewonden			Ernstig gewonden			Licht gewonden		
		Totaal	waarvan		Totaal	waarvan		Totaal	waarvan		Totaal	waarvan	
			Bestuurders	Voetgangers		Bestuurders	Voetgangers		Bestuurders	Voetgangers		Bestuurders	Voetgangers
1 - Aanrijding tussen 2 of meer weggebruikers	45 021	954	540	231	259	140	90	11 829	7 357	1 927	51 620	32 735	4 187
waarvan													
- tussen 2 weggebruikers	40 816	852	488	200	236	130	79	10 663	6 694	1 713	45 137	28 895	3 601
- tussen 3 weggebruikers	3 458	82	42	24	18	10	8	923	529	162	5 046	3 011	445
- tussen 4 weggebruikers	598	12	7	4	4	-	3	179	102	34	1 057	612	103
- tussen 5 weggebruikers en meer	149	8	3	3	1	-	-	64	32	18	380	217	38
2.- Aanrijding met hindernis buiten de rijbaan	9 151	583	419	1	77	60	-	4 209	2 915	4	7 265	4 980	5
3.- Aanrijding met hindernis op de rijbaan	2 748	24	18	-	10	9	-	682	579	2	2 400	1 949	4
4 -Andere ongevallen	1 595	35	29	-	9	7	-	519	439	-	1 337	990	-
Totaal	58 515	1 596	1 006	232	355	216	90	17 239	11 290	1 933	62 622	40 654	4 196

Tabel 19 - INDELING VAN HET AANTAL ONGEVALLEN EN DE SLACHTOFFERS, NAAR DE AARD VAN DE BETROKKEN WEGGEBRUIKERS AANRIJDINGEN TUSSEN 2 WEGGEBRUIKERS (1) - JAAR 1986

a) Aantal aanrijdingen tussen 2 weggebruikers en hun slachtoffers

Aard van de weggebruiker	Aantal aanrijdingen 40 816										
	Persone- nen- wagens	Autobus- sen auto- cars mini- bussen	Voer- tuigen voor goede- renver- voer	Land- bouw- voer- tuigen	Motor- fietsen	Brom- fietsen	Rij- wielen	Treinen	Trams	Voet- gangers	Andere
Personen wagens	16 436	503	2 742	245	1 674	5 353	4 836	22	88	4 420	196
	27 907										
Autobussen autocars minibussen	842	11 72	65	1	26	72	100	-	2	97	6
Voertuigen voor goe- derenver- voer	4 075	220	234 326	24	134	404	435	4	12	286	18
Landbouw voertuigen	334	1	34	4 6	15	32	26	-	-	14	1
Motor- fietsen	2 183	29	164	18	26 40	42	128	-	-	116	13
Bromfiet- sen	5 902	79	435	39	78	173 287	509	3	5	413	34
Rijwielen	5 019	100	440	27	203	732	393 504	2	9	258	41
Treinen	29	-	6	-	-	3	2	-	-	1	1
Trams	118	5	19	-	-	5	9	-	2 9	47	-
Voet- gangers	4 533	101	294	14	171	620	325	1	48	-	58
Andere	286	7	27	1	16	35	44	1	-	58	4 5
Aantal slachtoffers 56 888											

(1) Aanrijdingen tussen 3 4 5 en meer weggebruikers worden globaal vermeld in tabel 18

Tabel 19.- (vervolg)

b) Aantal doden en aantal dodelijk gewonden in aanrijdingen tussen 2 weggebruikers

Aard van de weggebruiker	Aantal doden 852										
	Persone-nen-wagens	Autobus-sen auto-cars mini-bussen	Voer-tuigen voor goe-der-ver-voer	Land-bouw-voer-tuigen	Motor-fietsen	Brom-fietsen	Rij-wielen	Treinen	Trams	Voet-gangers	Andere
Personen-wagens	234	15	114	21	35	38	91	15	-	158	5
Autobussen, autocars minibus	5	-	4	-	1	1	5	-	-	2	1
Voertuigen voor goederen- vervoer	3	-	9	-	11	12	26	1	-	25	-
Landbouw-voertuigen	9	1	-	-	1	-	1	-	-	-	-
Motor-fietsen	1	-	-	-	-	1	1	-	-	9	-
Brom-fietsen	12	1	3	-	-	1	1	-	-	2	-
Rijwielen	6	3	5	-	1	3	1	2	-	2	-
Treinen	37	2	9	-	2	3	1	-	-	-	1
Trams	1	-	-	-	-	-	-	-	-	1	1
Voetgan-gers	1	-	-	-	-	-	-	-	-	-	-
Andere	65	-	9	-	1	2	1	-	1	-	5
	-	-	1	-	-	-	1	-	-	1	-
Aantal dodelijk gewonden											236

Tabel 19 - (vervolg)

c) Aantal ernstig gewonden en aantal licht gewonden in aanrijdingen tussen 2 weggebruikers

Aard van de weggebruiker	Aantal ernstig gewonden 10 663										
	Persone-nen-wagens	Autobus-sen auto-cars mini-bussen	Voer-tuigen voor goe-de-ren-vervoer	Land-bouw-voer-tuigen	Motor-fietsen	Brom-fietsen	Rij-wielen	Treinen	Trams	Voet-gangers	Andere
Personen-wagens	3 862	120	829	82	585	1 275	1 144	8	22	1 406	46
	23 760										
Autobus-sen auto-cars mini-bussen	704	7	41	-	8	25	20	-	-	31	2
		65									
Voertuigen voor goederen-vervoer	3 123	174	79	6	49	126	116	1	4	88	11
		238									
Landbouw-voertuigen	230	1	28	-	9	12	9	-	-	7	-
		28		6							
Motor-fietsen	1 551	19	101	8	15	28	47	-	-	44	6
		101		25							
Brom-fietsen	4 583	50	292	27	48	70	113	1	1	109	8
		292		214							
Rijwielen	3 747	73	289	17	153	615	93	-	-	63	7
		289		410							
Treinen	5	-	4	-	-	-	2	-	-	-	-
		4									
Trams	95	5	15	-	-	4	9	-	9	17	-
		15									
Voet-gangers	2 904	68	172	7	117	507	261	-	29	-	9
		172									
Andere	235	4	15	1	10	27	35	-	-	43	2
		15									
Aantal licht gewonden 45 137											

Tabel 20.- INDELING VAN HET AANTAL ONGEVALLEN EN DE SLACHTOFFERS, NAAR DE AARD VAN DE BETROKKEN WEGGE-
BRUIKERS - AANRIJDINGEN MET HINDERNIS BUITEN DE RIJBAAN - JAAR 1986

a) Aantal aanrijdingen met hindernis buiten de rijbaan

Hindernis buiten de rijbaan	Aantal aanrijdingen met											
	Per- sonen- wagens	Auto- bussen auto- cars, mini- bussen	Voer- tuigen voor goede- renver- voer	Land- bouw- voer- tuigen	Motor- fietsen	Brom- fietsen	Rij- wielen	Treinen	Trams	Voet- gangers	Andere	Totaal
- Voertuig buiten rij- baan	485	3	26	-	24	72	56	-	-	1	4	671
- Boom	1 260	5	60	2	27	29	2	-	-	-	2	1 387
- Muur- gebouw	1 187	7	68	-	56	59	13	-	1	-	3	1 394
- Afsluiting	503	4	24	-	31	31	11	-	-	-	1	605
- Verlich- tingspaal	1 304	6	66	-	17	31	3	-	-	-	4	1 431
- Andere paal	715	4	31	-	41	32	9	-	-	-	3	835
- Stootbanden (overschre- den)	291	1	45	-	9	11	4	-	-	-	-	361
- Stootbanden (niet over- schreden)	421	2	27	-	22	15	4	-	-	-	2	493
- Gracht	961	8	79	1	36	39	12	-	-	-	7	1 143
- Werken	39	-	2	-	4	6	6	-	-	-	-	57
- Andere hin- dennissen	517	1	36	2	58	104	53	-	-	-	3	774
Totaal	7 683	41	464	5	325	429	173	-	1	1	29	9 151

Tabel 20 - (vervolg)

b) Aantal slachtoffers in aanrijdingen met hindernis buiten de rijbaan

Hindernis buiten de rijbaan	Aantal slachtoffers in aanrijdingen met											
	Persone-nen-wagens	Auto-bussen auto-cars mini-bussen	Voer-tuigen voor goede-ren-vervoer	Land-bouw-voer-tuigen	Motor-f etsen	Brom-fietsen	Rij-wielen	Treinen	Trams	Voet-gangers	Andere	Totaa-l
VOERTUIG BUITEN RIJBAAN												
- doden	19	-	2	-	2	-	-	-	-	-	-	23
- dodelijk gewonden	1	-	-	-	-	1	-	-	-	-	-	2
- ernstig gewonden	188	-	7	-	8	30	7	-	-	2	-	242
- licht gewonden	418	12	19	-	16	46	49	-	-	-	4	564
Totaa-l	626	12	28	-	26	77	56	-	-	2	4	831
BOOM												
- doden	159	-	5	-	6	4	-	-	-	-	-	174
- dodelijk gewonden	20	-	-	-	-	-	-	-	-	-	-	20
- ernstig gewonden	706	6	27	-	18	18	2	-	-	-	2	779
- licht gewonden	780	5	49	2	5	11	-	-	-	-	1	853
Totaa-l	1 665	11	81	2	29	33	2	-	-	-	3	1 826
MUUR-GEBOUW												
- doden	59	5	2	-	9	4	-	-	-	-	-	79
- dodelijk gewonden	10	2	-	-	1	-	-	-	-	-	-	13
- ernstig gewonden	535	15	23	-	34	36	7	-	-	-	1	651
- licht gewonden	987	35	55	-	22	28	6	-	19	-	3	1 155
Totaa-l	1 591	57	80	-	66	68	13	-	19	-	4	1 898
AFSLUITING												
- doden	19	-	3	-	2	-	-	-	-	-	-	24
- dodelijk gewonden	2	1	-	-	-	1	-	-	-	-	-	4
- ernstig gewonden	204	13	4	-	19	10	3	-	-	-	-	253
- licht gewonden	431	5	24	-	21	24	8	-	-	-	1	514
Totaa-l	656	19	31	-	42	35	11	-	-	-	1	795
VERLICHTINGSPAAL												
- doden	115	-	2	-	6	2	-	-	-	-	-	125
- dodelijk gewonden	6	-	-	-	1	-	-	-	-	-	-	7
- ernstig gewonden	670	1	21	-	10	24	1	-	-	-	1	728
- licht gewonden	958	7	61	-	3	9	2	-	-	-	5	1 045
Totaa-l	1 749	8	84	-	20	35	3	-	-	-	6	1 905

Tabel 20 - (vervolg)

b) Aantal slachtoffers in aanrijdingen met hindernis buiten de rijbaan

Hindernis buiten de rijbaan	Aantal slachtoffers in aanrijdingen met											
	Persq- nen- wagens	Auto- bussen auto- cars mini- bussen	Voer- tuigen voor goede- ren- vervoer	Land- bouw- voer- tuigen	Motor- fietsen	Brom- fietsen	Rij- wielen	Treinen	Trams	Voet- gangers	Andere	Totaal
ANDERE PAAL												
- doden	43	-	8	-	4	1	-	-	-	-	1	57
- dodelijk gewonden	4	-	-	-	-	-	-	-	-	-	-	4
- ernstig gewonden	316	2	12	-	26	22	5	-	-	-	1	384
- licht gewonden	577	18	20	-	21	12	4	-	-	-	1	653
Totaal	940	20	40	-	51	35	9	-	-	-	3	1 098
STOOTBANDEN (Overschreden)												
- doden	23	-	10	-	-	1	1	-	-	-	-	35
- dodelijk gewonden	8	-	-	-	-	-	-	-	-	-	-	8
- ernstig gewonden	116	-	20	-	6	6	2	-	-	-	-	150
- licht gewonden	249	2	34	-	5	4	1	-	-	-	-	295
Totaal	396	2	64	-	11	11	4	-	-	-	-	488
STOOTBANDEN (Niet over- schreden)												
- doden	6	-	1	-	4	-	-	-	-	-	-	11
- dodelijk gewonden	2	-	-	-	-	-	-	-	-	-	-	2
- ernstig gewonden	125	1	7	-	13	8	3	-	-	-	-	157
- licht gewonden	425	5	26	-	12	8	1	-	-	-	2	479
Totaal	558	6	34	-	29	16	4	-	-	-	2	649
GRACHT												
- doden	22	2	2	1	4	2	-	-	-	-	-	33
- dodelijk gewonden	9	-	-	-	-	-	1	-	-	-	-	10
- ernstig gewonden	463	12	21	-	15	24	4	-	-	-	1	540
- licht gewonden	856	7	89	-	22	17	8	-	-	-	7	1 006
Totaal	1 350	21	112	1	41	43	13	-	-	-	8	1 589
WERKEN												
- doden	1	-	-	-	1	-	-	-	-	-	-	2
- dodelijk gewonden	1	-	-	-	-	-	-	-	-	-	-	1
- ernstig gewonden	6	-	1	-	1	3	2	-	-	-	-	13
- licht gewonden	44	-	1	-	4	4	4	-	-	-	-	57
Totaal	52	-	2	-	6	7	6	-	-	-	-	73

Tabel 20 - (vervolg)

b) Aantal slachtoffers in aanrijdingen met hindernis buiten de rijbaan

Hindernis buiten de rijbaan	Aantal slachtoffers in aanrijdingen met											
	Persón- wagens	Auto- bussen auto- cars mini- bussen	Voer- tuigen voor goede- ren- vervoer	Land- bouw- voer- tuigen	Motor- fietsen	Brom- fietsen	Rij- wielen	Treinen	Trams	Voet- gangers	Andere	Totaal
ANDERE HINDERNISSSEN												
- doden	13	-	1	1	1	3	1	-	-	-	-	20
- dodelijk gewonden	5	-	-	-	1	-	-	-	-	-	-	6
- ernstig gewonden	206	-	16	2	22	45	21	-	-	-	-	312
- licht gewonden	474	1	30	-	44	61	31	-	-	-	3	644
Totaal	698	1	47	3	68	109	53	-	-	-	3	982
TOTAAL												
- doden	479	7	36	2	39	17	2	-	-	-	1	583
- dodelijk gewonden	68	3	-	-	3	2	1	-	-	-	-	77
- ernstig gewonden	3 535	50	159	2	172	226	57	-	-	2	6	4 209
- licht gewonden	6 199	97	408	2	175	224	114	-	19	-	27	7 265
TOTAAL AANTAL SLACHTOFFERS	10 281	157	603	6	389	469	174	-	19	2	34	12 134

Tabel 21 - INDELING VAN HET AANTAL ONGEVALLEN EN DE SLACHTOFFERS NAAR DE AARD VAN DE BETROKKEN WEG-
GEBRUIKERS - JAAR 1986**- AANRIJDING MET HINDERNIS OP DE RIJBAAN - JAAR 1986**

a) Aantal aanrijdingen met hindernis op de rijbaan

Hindernis op de rijbaan	Aantal aanrijdingen met											Totaal
	Persone- wagens	Auto- bus- sen auto- cars mini- bussen	Voer- tuigen voor goede- renver- voer	Land- bouw- voer- tuigen	Motor- fiet- sen	Brom- fiet- sen	Rij- wiel- en	Trein- en	Trams	Voet- gang- ers	Andere	
- Loslopend dier	76	-	1	-	23	63	45	-	-	-	1	209
- Voorwerpen	39	2	-	-	9	35	23	-	-	-	-	108
- Voertuig niet in het verkeer	870	5	33	-	58	350	429	-	-	-	5	1 750
- Vluchtheu- vel of ver- keersgelei- der	192	-	5	-	8	11	3	-	-	-	-	219
- Signalisa- tie van werken	64	1	4	-	10	7	5	-	-	-	-	91
- Werken	28	-	1	-	9	11	4	-	-	-	-	53
- Andere hin- dernissen	101	2	5	-	40	113	57	-	-	-	-	318
Totaal	1 370	10	49	-	157	590	566	-	-	-	6	2 748

b) Aantal slachtoffers in aanrijdingen met hindernis op de rijbaan

Hindernis op de rijbaan	Aantal slachtoffers in aanrijdingen met											Totaal
	Persone- wagens	Auto- bus- sen auto- cars mini- bussen	Voer- tuigen voor goede- renver- voer	Land- bouw- voer- tuigen	Motor- fiet- sen	Brom- fiet- sen	Rij- wiel- en	Trein- en	Trams	Voet- gang- ers	Andere	
LOSLOPEND DIER												
- Doden	2	-	-	-	-	-	-	-	-	-	-	2
- Dodelijk gewonden	-	-	-	-	-	-	-	-	-	-	-	-
- Ernstig gewonden	16	-	-	-	6	7	-	-	-	-	-	36
- Licht gewonden	77	-	1	-	19	58	39	-	-	-	1	195
Totaal	95	-	1	-	25	65	46	-	-	-	1	233

Tabel 21 INDELING VAN HET AANTAL ONGEVALLEN EN DE SLACHTOFFERS, NAAR DE AARD VAN DE BETROKKEN WEGGEBRUIKERS
- AANRIJDINGEN MET HINDERNIS OP DE RIJBAAN (vervolg)

b) Aantal slachtoffers in aanrijdingen met hindernis op de rijbaan (vervolg)

Hindernis op de rijbaan	Aantal slachtoffers in aanrijdingen met											
	Persone- wagens	Auto- bussen, auto- cars mini- bussen	Voer- tuigen voor goede- ren- ver- voer	Land- bouw- voer- tuigen	Motor- fietsen	Brom- fietsen	Rij- wielen	Treinen	Trams	Voet- gangers	Andere	Totaal
VOORWERPEN												
- doden	-	-	-	-	-	-	-	-	-	-	-	-
- dodelijk gewonden	-	-	-	-	-	-	-	-	-	-	-	-
- ernstig gewonden	13	1	-	-	4	5	6	-	-	-	-	29
- licht gewonden	34	12	-	-	8	32	18	-	-	-	-	104
Totaal	47	13	-	-	12	37	24	-	-	-	-	133
VOERTUIG NIET IN HET VER- KEER												
- doden	6	-	2	-	-	2	2	-	-	-	-	12
- dodelijk gewonden	3	-	-	-	-	2	1	-	-	-	-	6
- ernstig gewonden	194	-	11	-	21	103	65	-	-	-	2	396
- licht gewonden	817	6	28	-	41	262	365	-	-	-	3	1 522
Totaal	1 020	6	41	-	62	369	433	-	-	-	5	1 936
VLUCHTHEUVEL OF VERKEERS- GELEIDER												
- doden	-	-	-	-	-	-	-	-	-	-	-	-
- dodelijk gewonden	1	-	-	-	-	-	-	-	-	-	-	1
- ernstig gewonden	64	-	1	-	5	3	2	-	-	-	-	75
- licht gewonden	182	-	5	-	4	9	1	-	-	-	-	201
Totaal	247	-	6	-	9	12	3	-	-	-	-	277
SIGNALISATIE VAN WERKEN												
- doden	2	1	-	-	-	-	1	-	-	-	-	4
- dodelijk gewonden	2	-	-	-	-	-	-	-	-	-	-	2
- ernstig gewonden	23	-	1	-	4	4	-	-	-	-	-	32
- licht gewonden	55	-	4	-	9	3	4	-	-	-	-	75
Totaal	82	1	5	-	13	7	5	-	-	-	-	113
WERKEN												
- doden	-	-	-	-	1	-	-	-	-	-	-	1
- dodelijk gewonden	-	-	-	-	-	-	-	-	-	-	-	-
- ernstig gewonden	7	-	-	-	6	4	1	-	-	-	-	18
- licht gewonden	31	-	1	-	5	7	3	-	-	-	-	47
Totaal	38	-	1	-	12	11	4	-	-	-	-	66
ANDERE HINDERNISSEN												
- doden	3	-	-	-	-	2	-	-	-	-	-	5
- dodelijk gewonden	1	-	-	-	-	-	-	-	-	-	-	1
- ernstig gewonden	35	-	-	-	16	24	21	-	-	-	-	96
- licht gewonden	88	3	6	-	31	91	37	-	-	-	-	256
Totaal	127	3	6	-	47	117	58	-	-	-	-	358

Table 21 - INDELING VAN HET AANTAL ONGEVALLLEN EN DE SLACHTOFFERS, NAAR DE AARD VAN DE BETROKKEN WEGGEBRUIKERS - AANRIJDING MET HINDERNIS OP DE RIJBAAN (vervolg)

b) Aantal slachtoffers in aanrijdingen met hindernis op de rijbaan (vervolg)

Hindernis op de rijbaan	Aantal slachtoffers in aanrijdingen met											
	Personenwagens	Autobussen autocars, minibussen	Voertuigen voor goederenvervoer	Landbouwvoertuigen	Motorfietsen	Bromfietsen	Rijwielen	Treinen	Trams	Voetgangers	Andere	Totaal
TOTAAL												
- doden	13	1	2	-	1	4	3	-	-	-	-	24
- dodelijk gewonden	7	-	-	-	-	2	1	-	-	-	-	10
- ernstig gewonden	352	1	13	-	62	150	102	-	-	-	2	682
- licht gewonden	1 284	21	45	-	117	462	467	-	-	-	4	2 400
Totaal aantal slachtoffers	1 656	23	60	-	180	618	573	-	-	-	6	3 116

Tabel 22. - INDELING VAN HET AANTAL ONGEVALLEN EN HET AANTAL SLACHTOFFERS NAAR DE AARD VAN DE BETROKKEN WEGGEBRUIKERS - ANDER ONGEVAL (1) - JAAR 1986

Ongevallen en slachtoffers	Personenwagens	Autobussen autocars minibussen	Voertuigen voor goederenvervoer	Landbouwvoertuigen	Motorfietsen	Bromfietsen	Rijwiel- en	Treinen	Trams	Voetgangers	Andere	Totaal
Aantal ongevallen	475	20	54	2	229	488	311	-	-	-	16	1 595
Aantal slachtoffers												
- doden	22	-	1	-	3	1	7	-	-	-	1	35
- dodelijk gewonden	4	-	-	-	1	2	1	-	-	-	1	9
- ernstig gewonden	115	3	18	-	84	188	102	-	-	-	9	519
- licht gewonden	506	29	59	2	184	340	208	-	-	-	9	1 337
Totaal aantal slachtoffers	647	32	78	2	272	531	318	-	-	-	20	1 900

(1) Bv wagen over kop val van fietser enz.

Tabel 23 - AANTAL ONGEVALLEN EN AANTAL SLACHTOFFERS IN DE VERSCHILLENDE DAGEN VAN DE WEEK EN PER UUR
JAAR 1986

Dag en uur	Aantal ongevallen					Aantal slachtoffers				
	Met doden	Met dodelijk gewonden	Met ernstig gewonden	Met licht gewonden	Totaal	Doden	Dodelijk gewonden	Ernstig gewonden	Licht gewonden	Totaal
Maandag	189	36	1 836	6 015	8 076	211	37	2 266	8 497	11 011
Dinsdag	163	39	1 634	5 701	7 537	172	42	1 928	7 759	9 901
Woensdag	157	50	1 832	6 384	8 423	162	54	2 175	8 861	11 252
Donderdag	167	48	1 605	5 739	7 559	177	48	1 929	7 911	10 065
Vrijdag	217	48	2 082	6 977	9 324	239	53	2 471	9 728	12 491
Zaterdag	279	59	2 340	6 550	9 228	313	63	3 036	10 299	13 711
Zondag	284	50	2 435	5 599	8 368	322	58	3 434	9 567	13 381
Onbekend	-	-	-	-	-	-	-	-	-	-
Totaal	1 456	330	13 764	42 965	58 515	1 596	355	17 239	62 622	81 812
Tussen										
0 en 1 uur	65	3	425	806	1 299	71	5	572	1 349	1 997
1 en 2 uur	68	5	441	924	1 438	80	5	605	1 498	2 188
2 en 3 uur	71	10	375	737	1 193	73	11	537	1 230	1 851
3 en 4 uur	68	13	365	561	1 007	73	13	524	921	1 531
4 en 5 uur	50	6	287	464	807	53	7	377	726	1 163
5 en 6 uur	49	3	251	435	738	53	4	316	649	1 022
6 en 7 uur	40	8	252	602	902	43	8	320	884	1 255
7 en 8 uur	47	5	423	1 492	1 967	51	5	500	2 051	2 607
8 en 9 uur	53	9	506	2 132	2 700	56	10	573	2 822	3 461
9 en 10 uur	28	13	380	1 583	2 004	28	13	436	2 143	2 620
10 en 11 uur	36	11	468	1 961	2 476	38	11	559	2 705	3 313
11 en 12 uur	48	15	559	2 189	2 811	50	16	659	2 948	3 673
12 en 13 uur	31	13	555	2 355	2 954	32	13	635	3 244	3 924
13 en 14 uur	36	16	596	2 288	2 936	40	18	743	3 318	4 119
14 en 15 uur	57	17	751	2 754	3 579	63	17	904	4 064	5 048
15 en 16 uur	63	23	686	2 831	3 603	69	24	828	3 966	4 887
16 en 17 uur	67	28	1 011	3 627	4 733	74	29	1 227	5 162	6 492
17 en 18 uur	100	32	1 197	3 803	5 132	110	34	1 438	5 366	6 948
18 en 19 uur	114	31	1 071	3 279	4 495	121	33	1 306	4 821	6 281
19 en 20 uur	82	23	855	2 551	3 511	90	28	1 086	3 892	5 096
20 en 21 uur	68	15	711	1 812	2 606	77	16	965	2 849	3 907
21 en 22 uur	66	10	536	1 387	1 999	79	10	712	2 142	2 943
22 en 23 uur	71	11	523	1 204	1 809	78	12	681	1 946	2 717
23 en 24 uur	66	10	505	1 083	1 664	81	13	695	1 772	2 561
Onbekend	12	-	35	105	152	13	-	41	154	208
Totaal	1 456	330	13 764	42 965	58 515	1 596	355	17 239	62 622	81 812

Tabel 24 - AANTAL ONGEVALLEN VOLGENS DE UREN VAN IEDERE DAG VAN DE WEEK - JAAR 1986

Uren	Maandag	Dinsdag	Woensdag	Donderdag	Vrijdag	Zaterdag	Zondag	Onbekend	Totaal
Van 0 tot 1 u	169	103	97	97	118	305	410	-	1 299
Van 1 tot 2 u	163	100	96	85	121	396	477	-	1 438
Van 2 tot 3 u	132	57	65	77	93	338	431	-	1 193
Van 3 tot 4 u	100	54	47	61	96	266	383	-	1 007
Van 4 tot 5 u	74	49	60	43	58	217	306	-	807
Van 5 tot 6 u.	76	59	65	59	74	182	223	-	738
Van 6 tot 7 u.	111	114	93	103	125	165	191	-	902
Van 7 tot 8 u.	356	319	364	303	336	138	151	-	1 967
Van 8 tot 9 u.	461	485	477	457	507	173	140	-	2 700
Van 9 tot 10 u	310	281	317	295	295	312	194	-	2 004
Van 10 tot 11 u.	343	335	403	355	342	417	281	-	2 476
Van 11 tot 12 u.	361	343	443	389	433	513	329	-	2 811
Van 12 tot 13 u.	444	374	589	419	424	382	322	-	2 954
Van 13 tot 14 u	425	398	524	386	418	441	344	-	2 936
Van 14 tot 15 u	475	441	572	417	519	659	496	-	3 579
Van 15 tot 16 u.	523	500	539	486	627	516	412	-	3 603
Van 16 tot 17 u.	753	739	729	680	865	572	395	-	4 733
Van 17 tot 18 u.	763	803	815	750	909	616	476	-	5 132
Van 18 tot 19 u.	647	640	673	609	811	568	547	-	4 495
Van 19 tot 20 u.	445	456	493	474	600	553	490	-	3 511
Van 20 tot 21 u	331	306	335	326	483	417	408	-	2 606
Van 21 tot 22 u.	249	235	242	264	339	334	336	-	1 999
Van 22 tot 23 u	190	189	202	237	367	335	289	-	1 809
Van 23 tot 24 u	152	136	162	165	346	388	315	-	1 664
Onbekend	23	21	21	22	18	25	22	-	152
Totaal	8 076	7 537	8 423	7 559	9 324	9 228	8 368	-	58 515

Table 24 - a) AANTAL ONGEVALLEN MET DODEN EN AANTAL DODEN VOLGENS DE UREN VAN IEDERE DAG VAN DE WEEK
JAAR 1986

UREN	Aantal ongevallen met doden	Aantal doden								
		Maandag	Dinsdag	Woensdag	Donder- dag	Vrijdag	Zaterdag	Zondag	Onbekend	Totaal
Tussen 0 en 1 u.	65	14	6	3	4	5	21	18	-	71
Tussen 1 en 2 u.	68	12	4	3	8	7	20	26	-	80
Tussen 2 en 3 u.	71	6	4	3	4	11	21	24	-	73
Tussen 3 en 4 u.	68	6	4	3	5	7	25	23	-	73
Tussen 4 en 5 u.	50	2	5	2	5	3	16	20	-	53
Tussen 5 en 6 u.	49	6	5	3	8	3	13	15	-	53
Tussen 6 en 7 u.	40	8	6	1	6	7	6	9	-	43
Tussen 7 en 8 u.	47	14	2	8	3	7	5	12	-	51
Tussen 8 en 9 u.	53	8	9	7	11	5	8	8	-	56
Tussen 9 en 10 u.	28	3	2	2	3	6	5	7	-	28
Tussen 10 en 11 u.	36	3	6	6	5	7	4	7	-	38
Tussen 11 en 12 u.	48	8	8	11	9	6	8	-	-	50
Tussen 12 en 13 u.	31	4	4	6	6	3	8	1	-	32
Tussen 13 en 14 u.	36	7	7	7	2	5	-	12	-	40
Tussen 14 en 15 u.	57	10	9	8	8	9	7	12	-	63
Tussen 15 en 16 u.	63	16	12	9	8	8	8	8	-	69
Tussen 16 en 17 u.	67	10	9	10	7	8	13	17	-	74
Tussen 17 en 18 u.	100	13	17	13	14	21	23	9	-	110
Tussen 18 en 19 u.	114	15	12	15	16	28	18	17	-	121
Tussen 19 en 20 u.	82	10	11	11	11	14	20	13	-	90
Tussen 20 en 21 u.	68	10	5	10	14	15	12	11	-	77
Tussen 21 en 22 u.	66	11	10	4	7	18	16	13	-	79
Tussen 22 en 23 u.	71	10	8	12	6	15	14	13	-	78
Tussen 23 en 24 u.	66	5	5	5	7	17	19	23	-	81
Onbekend	12	-	2	-	-	4	3	4	-	13
Totaal	1 456	211	172	162	177	239	313	322	-	1 596

Tabel 24 - b) AANTAL ONGEVALLLEN MET DODELIJK GEWONDEN EN AANTAL DODELIJK GEWONDEN VOLGENS DE UREN VAN IEDERE DAG VAN DE WEEK - JAAR 1988

UREN	Aantal ongevallen met dodelijk gewonden	Aantal dodelijk gewonden								Totaal
		Maandag	Dinsdag	Woensdag	Donderdag	Vrijdag	Zaterdag	Zondag	Onbekend	
Tussen 0 en 1 uur	3	-	2	-	-	-	2	1	-	5
Tussen 1 en 2 uur	5	-	-	-	-	1	1	3	-	5
Tussen 2 en 3 uur	10	-	-	-	3	1	4	3	-	11
Tussen 3 en 4 uur	13	2	-	1	-	1	4	5	-	13
Tussen 4 en 5 uur	6	-	-	1	-	-	3	3	-	7
Tussen 5 en 6 uur	3	-	1	-	-	-	1	2	-	4
Tussen 6 en 7 uur	8	1	1	1	2	1	1	1	-	8
Tussen 7 en 8 uur	5	1	-	-	1	1	-	2	-	5
Tussen 8 en 9 uur	9	1	2	2	1	2	2	-	-	10
Tussen 9 en 10 uur	13	1	3	1	-	4	3	1	-	13
Tussen 10 en 11 uur	11	1	4	-	2	2	2	-	-	11
Tussen 11 en 12 uur	15	-	2	2	5	2	3	2	-	16
Tussen 12 en 13 uur	13	-	-	6	2	1	-	4	-	13
Tussen 13 en 14 uur	16	1	2	2	4	4	2	3	-	18
Tussen 14 en 15 uur	17	3	3	2	2	2	4	1	-	17
Tussen 15 en 16 uur	23	3	3	4	3	6	4	1	-	24
Tussen 16 en 17 uur	28	2	6	6	2	9	2	2	-	29
Tussen 17 en 18 uur	32	6	4	7	4	5	6	2	-	34
Tussen 18 en 19 uur	31	6	4	9	3	3	4	4	-	33
Tussen 19 en 20 uur	23	2	3	4	5	2	6	6	-	28
Tussen 20 en 21 uur	15	4	-	-	4	1	2	5	-	16
Tussen 21 en 22 uur	10	2	1	2	-	-	4	1	-	10
Tussen 22 en 23 uur	11	1	1	1	3	3	1	2	-	12
Tussen 23 en 24 uur	10	-	-	3	2	2	2	4	-	13
Onbekend	-	-	-	-	-	-	-	-	-	-
Totaal	330	37	42	54	48	53	63	58	-	355

Table 24 - c) AANTAL ONGEVALLEN MET ERNSTIG GEWONDEN EN AANTAL ERNSTIG GEWONDEN VOLGENS DE UREN VAN IEDERE DAG VAN DE WEEK - JAAR 1986

UREN	Aantal ongevallen met ernstig gewonden	Aantal ernstig gewonden								
		Maandag	Dinsdag	Woensdag	Donderdag	Vrijdag	Zaterdag	Zondag	Onbekend	Totaal
Tussen 0 en 1 uur	425	100	44	38	36	46	136	172	-	572
Tussen 1 en 2 uur	441	90	30	29	24	38	157	237	-	605
Tussen 2 en 3 uur	375	67	24	24	27	35	151	209	-	537
Tussen 3 en 4 uur	365	53	18	18	36	43	130	226	-	524
Tussen 4 en 5 uur	287	30	19	29	12	20	103	164	-	377
Tussen 5 en 6 uur	251	28	15	25	24	27	67	130	-	316
Tussen 6 en 7 uur	252	38	43	31	36	21	64	87	-	320
Tussen 7 en 8 uur	423	115	68	85	55	88	44	45	-	500
Tussen 8 en 9 uur	506	91	88	94	78	114	54	54	-	573
Tussen 9 en 10 uur	380	60	64	53	63	75	76	45	-	436
Tussen 10 en 11 uur	468	57	76	79	84	66	98	99	-	559
Tussen 11 en 12 uur	559	69	89	93	79	92	130	107	-	659
Tussen 12 en 13 uur	555	94	70	124	92	83	84	88	-	635
Tussen 13 en 14 uur	596	107	84	140	79	78	117	138	-	743
Tussen 14 en 15 uur	751	104	100	147	100	119	163	171	-	904
Tussen 15 en 16 uur	686	116	111	127	101	133	131	109	-	828
Tussen 16 en 17 uur	1 011	197	169	180	182	201	165	133	-	1 227
Tussen 17 en 18 uur	1 197	195	233	207	173	244	225	161	-	1 438
Tussen 18 en 19 uur	1 071	186	179	189	152	229	158	213	-	1 306
Tussen 19 en 20 uur	855	147	111	132	130	175	185	206	-	1 086
Tussen 20 en 21 uur	711	118	104	93	126	175	151	198	-	965
Tussen 21 en 22 uur	536	84	78	90	100	122	96	142	-	712
Tussen 22 en 23 uur	523	61	54	80	84	130	133	139	-	681
Tussen 23 en 24 uur	505	50	52	60	53	115	210	155	-	695
Onbekend	35	9	5	8	3	2	8	6	-	41
Totaal	13 764	2 266	1 928	2 175	1 929	2 471	3 036	3 434	-	17 239

Tabel 24 - d) AANTAL ONGEVALLLEN MET LICHT GEWONDEN EN AANTAL LICHT GEWONDEN VOLGENS DE UREN VAN IEDERE DAG VAN DE WEEK - JAAR 1986

UREN	Aantal ongevallen met licht gewonden	Aantal licht gewonden								Totaal
		Maandag	Dinsdag	Woensdag	Donderdag	Vrijdag	Zaterdag	Zondag	Onbekend	
Tussen 0 en 1 u.	806	162	96	91	86	123	311	480	-	1 349
Tussen 1 en 2 u.	924	158	93	91	88	115	423	530	-	1 498
Tussen 2 en 3 u.	737	131	45	61	73	81	344	495	-	1 230
Tussen 3 en 4 u.	561	78	42	43	44	80	237	397	-	921
Tussen 4 en 5 u.	464	59	47	46	35	54	193	292	-	726
Tussen 5 en 6 u.	435	70	46	65	52	62	155	199	-	649
Tussen 6 en 7 u.	602	114	111	80	112	125	157	185	-	884
Tussen 7 en 8 u.	1 492	365	346	364	350	341	147	138	-	2 051
Tussen 8 en 9 u.	2 132	495	509	511	492	496	185	134	-	2 822
Tussen 9 en 10 u.	1 583	338	307	344	295	277	362	220	-	2 143
Tussen 10 en 11 u.	1 961	365	347	423	376	357	496	341	-	2 705
Tussen 11 en 12 u.	2 189	374	343	460	400	432	573	366	-	2 948
Tussen 12 en 13 u.	2 355	499	388	615	440	493	422	387	-	3 244
Tussen 13 en 14 u.	2 288	469	414	620	423	456	502	434	-	3 318
Tussen 14 en 15 u.	2 754	542	466	599	428	555	816	658	-	4 064
Tussen 15 en 16 u.	2 831	573	541	560	505	651	612	524	-	3 966
Tussen 16 en 17 u.	3 627	800	779	785	738	909	664	487	-	5 162
Tussen 17 en 18 u.	3 803	778	820	851	773	947	630	567	-	5 366
Tussen 18 en 19 u.	3 279	674	635	718	651	839	648	656	-	4 821
Tussen 19 en 20 u.	2 551	463	502	525	511	664	661	566	-	3 892
Tussen 20 en 21 u.	1 812	339	299	380	351	521	482	477	-	2 849
Tussen 21 en 22 u.	1 387	254	227	261	267	363	405	365	-	2 142
Tussen 22 en 23 u.	1 204	206	200	194	245	373	401	327	-	1 946
Tussen 23 en 24 u.	1 083	165	141	158	154	392	445	317	-	1 772
Onbekend	105	26	15	16	22	22	28	25	-	154
Totaal	42 965	8 497	7 759	8 861	7 911	9 728	10 299	9 567	-	62 622

Table 24 - e) TOTAAL AANTAL ONGEVALLLEN EN TOTAAL AANTAL SLACHTOFEERS VOLGENS DE UREN VAN IEDERE DAG VAN DE WEEK - JAAR 1988

UREN	Totaal aantal ongevallen	Totaal aantal slachtoffers								
		Maandag	Dinsdag	Woensdag	Donderdag	Vrijdag	Zaterdag	Zondag	Onbekend	Totaal
Tussen 0 en 1 uur	1 299	276	148	132	126	174	470	671	-	1 997
Tussen 1 en 2 uur	1 438	260	127	123	120	161	601	796	-	2 188
Tussen 2 en 3 uur	1 193	204	73	88	107	128	520	731	-	1 851
Tussen 3 en 4 uur	1 007	139	64	65	85	131	396	651	-	1 531
Tussen 4 en 5 uur	807	91	71	78	52	77	315	479	-	1 163
Tussen 5 en 6 uur	738	104	67	93	84	92	236	346	-	1 022
Tussen 6 en 7 uur	902	161	161	113	156	154	228	282	-	1 255
Tussen 7 en 8 uur	1 967	495	416	457	409	437	196	197	-	2 607
Tussen 8 en 9 uur	2 700	595	608	614	582	617	249	196	-	3 461
Tussen 9 en 10 uur	2 004	402	376	400	361	362	446	273	-	2 620
Tussen 10 en 11 uur	2 476	426	433	508	467	432	600	447	-	3 313
Tussen 11 en 12 uur	2 811	451	442	566	493	532	714	475	-	3 673
Tussen 12 en 13 uur	2 954	597	462	751	540	580	514	480	-	3 924
Tussen 13 en 14 uur	2 936	584	507	769	508	543	621	587	-	4 119
Tussen 14 en 15 uur	3 579	659	578	756	538	685	990	842	-	5 048
Tussen 15 en 16 uur	3 603	708	667	700	617	798	755	642	-	4 887
Tussen 16 en 17 uur	4 733	1 009	963	981	929	1 127	844	639	-	6 492
Tussen 17 en 18 uur	5 132	992	1 074	1 078	964	1 217	884	739	-	6 948
Tussen 18 en 19 uur	4 495	881	830	931	822	1 099	828	890	-	6 281
Tussen 19 en 20 uur	3 511	622	627	672	657	855	872	791	-	5 096
Tussen 20 en 21 uur	2 606	471	408	483	495	712	647	691	-	3 907
Tussen 21 en 22 uur	1 999	351	316	357	374	503	521	521	-	2 943
Tussen 22 en 23 uur	1 809	278	263	287	338	521	549	481	-	2 717
Tussen 23 en 24 uur	1 664	220	198	226	216	526	676	499	-	2 561
Onbekend	152	35	22	24	25	28	39	35	-	208
Totaal	58 515	11 011	9 901	11 252	10 065	12 491	13 711	13 381	-	81 812

Tabel 25. - AANTAL ONGEVALLEN EN SLACHTOFFERS VOLGENS DE PLAATS VAN HET ONGEVAL - JAAR 1988

KARAKTERISTIEKEN VAN DE WEG	Be- bouw- ing (1)	Aantal ongevallen					Aantal slachtoffers				
		Met doden	Met dode- lijk gewon- den	Met ernstig gewon- den	Met licht gewon- den	Totaal	Doden	Dode- lijk gewon- den	Ernstig gewon- den	Licht gewon- den	Totaal
a) 1 Rechthoekig	1	224	94	4 141	18 227	22 686	234	99	4 656	24 197	29 186
	2	106	43	1 290	4 212	5 651	112	46	1 571	6 107	7 836
	3	71	20	791	2 803	3 685	74	21	981	4 256	5 332
	4	26	9	248	807	1 090	29	9	302	1 214	1 554
	5	139	26	1 166	2 789	4 120	153	26	1 494	4 568	6 241
	6	493	68	2 916	6 404	9 881	555	75	3 996	10 818	15 444
	Totaal	1 059	260	10 552	35 242	47 113	1 157	276	13 000	51 160	65 593
2. Kronkelig	1	19	2	162	582	765	23	4	211	786	1 024
	2	6	1	104	274	385	6	1	130	384	521
	3	5	1	76	208	290	5	1	84	333	423
	4	-	-	25	36	61	-	-	32	57	89
	5	5	3	59	151	218	5	4	76	214	299
	6	32	9	246	428	715	35	10	341	727	1 113
	Totaal	67	16	672	1 679	2 434	74	20	874	2 501	3 469
3 Bocht	1	47	6	665	2 143	2 861	53	6	810	2 919	3 788
	2	34	7	340	853	1 234	41	9	436	1 237	1 723
	3	43	7	276	717	1 043	49	7	387	1 094	1 537
	4	6	2	37	132	177	6	2	43	201	252
	5	46	5	261	483	795	49	6	336	791	1 182
	6	154	27	961	1 716	2 858	167	29	1 353	2 719	4 268
	Totaal	330	54	2 540	6 044	8 968	365	59	3 365	8 961	12 750
Algemeen totaal	1	290	102	4 968	20 952	26 312	310	109	5 677	27 902	33 998
	2	146	51	1 734	5 339	7 270	159	56	2 137	7 728	10 080
	3	119	28	1 143	3 728	5 018	128	29	1 452	5 683	7 292
	4	32	11	310	975	1 328	35	11	377	1 472	1 895
	5	190	34	1 486	3 423	5 133	207	36	1 906	5 573	7 722
	6	679	104	4 123	8 548	13 454	757	114	5 690	14 264	20 825
	Totaal	1 456	330	13 764	42 965	58 515	1 596	355	17 239	62 622	81 812

(1) In agglomeraties (verkeerstekens F1 F3)

- 1 = gesloten bebouwing
 - 2 = onderbroken bebouwing
 - 3 = verspreide of geen bebouwing
- Buiten agglomeraties
- 4 = gesloten bebouwing
 - 5 = onderbroken bebouwing
 - 6 = verspreide of geen bebouwing

Tabel 25. - AANTAL ONGEVALLLEN EN SLACHTOFFERS VOLGENS DE PLAATS VAN HET ONGEVAL - JAAR 1986 (vervolg)

KARAKTERISTIEKEN VAN DE WEG	Be- bouw- ing (1)	Aantal ongevallen					Aantal slachtoffers				
		Met doden	Met dode- lijk gewon- den	Met ernstig gewon- den	Met licht gewon- den	Totaal	Doden	Dode- lijk gewon- den	Ernstig gewon- den	Licht gewon- den	Totaal
b) 1 Brug - viaduct	1	3	2	61	318	384	3	2	67	400	472
	2	4	3	48	169	224	4	3	59	243	309
	3	7	-	71	304	382	7	-	84	462	553
	4	-	-	3	12	15	-	-	3	18	21
	5	1	-	14	47	62	1	-	18	74	93
	6	25	5	168	420	618	29	6	219	695	949
	Totaal		40	10	365	1 270	1 685	44	11	450	1 892
2. Tunnel	1	4	1	25	134	164	4	1	28	198	231
	2	-	-	4	10	14	-	-	7	19	26
	3	-	-	6	69	75	-	-	6	92	98
	4	-	-	-	5	5	-	-	-	7	7
	5	-	-	-	5	5	-	-	-	8	8
	6	2	1	18	78	99	2	1	25	125	153
	Totaal		6	2	53	301	362	6	2	66	449
3 Overweg met slagbomen	1	5	-	17	35	57	5	-	22	57	84
	2	2	-	2	16	20	2	-	4	20	26
	3	1	-	3	3	7	1	-	4	3	8
	4	1	-	-	2	3	1	-	-	3	4
	5	1	-	3	5	9	3	-	4	9	16
	6	4	-	3	21	28	5	-	5	31	41
	Totaal		14	-	28	82	124	17	-	39	123
4 Overweg met lichtsignalen	1	1	-	8	25	34	1	-	10	33	44
	2	2	1	4	15	22	2	1	5	23	31
	3	2	-	4	17	23	2	-	5	21	28
	4	-	-	-	2	2	-	-	-	2	2
	5	1	-	3	3	7	1	-	6	4	11
	6	5	1	10	12	28	5	1	10	13	29
	Totaal		11	2	29	74	116	11	2	36	96
5 Overweg zonder slagbomen of lichtsignalen	1	-	-	4	12	16	-	-	4	19	23
	2	-	-	2	12	14	-	-	2	15	17
	3	-	-	2	1	3	-	-	3	2	5
	4	1	-	1	-	2	3	-	2	-	5
	5	1	-	1	2	4	1	-	1	3	5
	6	-	-	7	8	15	-	-	9	9	18
	Totaal		2	-	17	35	54	4	-	21	48
6 Geen der hiervoor onder b) vermelde rubrieken	1	277	99	4 853	20 428	25 657	297	106	5 546	27 195	33 144
	2	138	47	1 674	5 117	6 976	151	52	2 060	7 408	9 671
	3	109	28	1 057	3 334	4 528	118	29	1 350	5 103	6 600
	4	30	11	306	954	1 301	31	11	372	1 442	1 856
	5	186	34	1 465	3 361	5 046	201	36	1 877	5 475	7 589
	6	643	97	3 917	8 009	12 666	716	106	5 422	13 391	19 635
	Totaal		1 383	316	13 272	41 203	56 174	1 514	340	16 627	60 014
Algemeen totaal	1	290	102	4 968	20 952	26 312	310	109	5 677	27 902	33 998
	2	146	51	1 734	5 339	7 270	159	56	2 137	7 728	10 080
	3	119	28	1 143	3 728	5 018	128	29	1 452	5 683	7 292
	4	32	11	310	975	1 328	35	11	377	1 472	1 895
	5	190	34	1 486	3 423	5 133	207	36	1 906	5 573	7 722
	6	679	104	4 123	8 548	13 454	757	114	5 690	14 264	20 825
	Totaal		1 456	330	13 764	42 965	58 515	1 596	355	17 239	62 622

(1) In agglomeraties (verkeerstekens F1 F3)

- 1 = gesloten bebouwing
- 2 = onderbroken bebouwing
- 3 = verspreide of geen bebouwing
- Buiten agglomeraties
- 4 = gesloten bebouwing
- 5 = onderbroken bebouwing
- 6 = verspreide of geen bebouwing

Tabel 25 - AANTAL ONGEVALLEN EN SLACHTOFFERS VOLGENS DE PLAATS VAN HET ONGEVAL - JAAR 1986 - (vervolg)

KARAKTERISTIEKEN VAN DE WEG	Be- bouw- ing (1)	Aantal ongevallen					Aantal slachtoffers				
		Met doden	Met dode- lijk gewon- den	Met ernstig gewon- den	Met licht gewon- den	Totaal	Doden	Dode- lijk gewon- den	Ernstig gewon- den	Licht gewon- den	Totaal
c) 1 Verkeersagent	1	1	-	7	59	67	1	-	9	71	81
	2	-	-	2	7	9	-	-	2	9	11
	3	-	-	1	7	8	-	-	1	9	10
	4	-	-	-	4	4	-	-	-	7	7
	5	-	-	1	6	7	-	-	1	12	13
	6	-	-	1	6	7	-	-	2	9	11
	Totaal		1	-	12	89	102	1	-	15	117
2. Twee of drie- kleurige ver- keerslichten (niet inbegrepen rood licht aan overweg)	1	30	12	482	2 599	3 123	30	14	560	3 673	4 277
	2	13	3	139	601	756	14	3	193	926	1 136
	3	3	-	110	503	616	3	-	140	823	966
	4	2	-	30	86	118	3	-	41	147	191
	5	12	1	109	306	428	12	1	142	559	714
	6	25	5	248	689	967	27	7	346	1 324	1 704
	Totaal		85	21	1 118	4 784	6 008	89	25	1 422	7 452
3 Knipperlichten (niet inbegrepen deze aan over- weg)	1	1	-	46	164	211	1	-	56	269	326
	2	2	-	17	50	69	2	-	25	70	97
	3	-	-	4	29	33	-	-	5	48	53
	4	-	-	-	10	10	-	-	-	12	12
	5	1	-	9	18	28	1	-	14	32	47
	6	-	2	20	40	62	-	2	25	72	99
	Totaal		4	2	96	311	413	4	2	125	503
4 Voorrang- stekens	1	73	18	1 219	4 743	6 053	74	19	1 438	6 605	8 136
	2	35	16	482	1 492	2 025	42	17	595	2 234	2 888
	3	31	8	270	914	1 223	31	9	338	1 435	1 813
	4	16	5	90	293	404	16	5	116	479	616
	5	78	14	593	1 325	2 010	86	16	754	2 318	3 174
	6	177	34	1 162	2 433	3 806	194	37	1 605	4 240	6 076
	Totaal		410	95	3 816	11 200	15 521	443	103	4 846	17 311
5 Andere verkeerstekens	1	20	13	391	1 618	2 042	22	13	439	2 103	2 577
	2	16	5	139	383	543	16	5	176	544	741
	3	7	1	83	215	306	9	1	104	338	452
	4	2	-	15	58	75	4	-	22	81	107
	5	10	1	105	183	299	12	1	137	307	457
	6	47	3	294	495	839	57	3	401	877	1 338
	Totaal		102	23	1 027	2 952	4 104	120	23	1 279	4 250
6 Geen van voornoemde rubrieken	1	165	59	2 823	11 769	14 816	182	63	3 175	15 181	18 601
	2	80	27	955	2 806	3 868	85	31	1 146	3 945	5 207
	3	78	19	675	2 060	2 832	85	19	864	3 030	3 998
	4	12	6	175	524	717	12	6	198	746	962
	5	89	18	669	1 585	2 361	96	18	858	2 345	3 317
	6	430	60	2 398	4 885	7 773	479	65	3 311	7 742	11 597
	Totaal		854	189	7 695	23 629	32 367	939	202	9 552	32 989
Algemeen totaal	1	290	102	4 968	20 952	26 312	310	109	5 677	27 902	33 998
	2	146	51	1 734	5 339	7 270	159	56	2 137	7 728	10 080
	3	119	28	1 143	3 728	5 018	128	29	1 452	5 683	7 292
	4	32	11	310	975	1 328	35	11	377	1 472	1 895
	5	190	34	1 486	3 423	5 133	207	36	1 906	5 573	7 722
	6	679	104	4 123	8 548	13 454	757	114	5 690	14 264	20 825
	Totaal		1 456	330	13 764	42 965	58 515	1 596	355	17 239	62 622

(1) In agglomeraties (verkeerstekens F1 F3)

- 1 = gesloten bebouwing
 - 2 = onderbroken bebouwing
 - 3 = verspreide of geen bebouwing
- Buiten agglomeraties
- 4 = gesloten bebouwing
 - 5 = onderbroken bebouwing
 - 6 = verspreide of geen bebouwing

Tabel 25. - AANTAL ONGEVALLLEN EN SLACHTOFFERS VOLGENS DE PLAATS VAN HET ONGEVAL - JAAR 1986 - (vervolg)

KARAKTERISTIEKEN VAN DE WEG	Be- bouw- ing (1)	Aantal ongevallen					Aantal slachtoffers				
		Met doden	Met dode- lijk gewon- den	Met ernstig gewon- den	Met licht gewon- den	Totaal	Doden	Dode- lijk gewon- den	Ernstig gewon- den	Licht gewon- den	Totaal
d) 1 Kruispunt met zebrapad	1	52	24	997	5 401	6 474	54	26	1 138	7 471	8 689
	2	19	8	261	956	1 244	20	8	351	1 469	1 848
	3	5	-	114	581	700	5	-	144	942	1 091
	4	5	2	46	158	211	5	2	60	255	322
	5	12	1	155	377	545	12	1	216	690	919
	6	27	6	235	692	960	28	7	321	1 247	1 603
	Totaal		120	41	1 808	8 165	10 134	124	44	2 230	12 074
2. Kruispunt zonder zebrapad	1	33	12	921	4 501	5 467	37	15	1 070	6 222	7 344
	2	23	11	372	1 397	1 803	28	12	456	2 042	2 538
	3	15	3	245	906	1 169	15	3	305	1 385	1 708
	4	4	2	77	251	334	4	2	93	393	492
	5	33	9	392	1 043	1 477	34	9	505	1 813	2 361
	6	76	17	778	1 965	2 836	84	21	1 089	3 530	4 724
	Totaal		184	54	2 785	10 063	13 086	202	62	3 518	15 385
3 Zebrapad op andere plaats dan op kruis- punt	1	18	11	176	792	997	18	11	195	964	1 188
	2	1	1	33	132	167	1	1	35	167	204
	3	1	-	23	89	113	1	-	25	125	151
	4	-	-	3	20	23	-	-	3	26	29
	5	3	-	15	44	62	3	-	23	66	92
	6	1	1	22	55	79	1	1	26	77	105
	Totaal		24	13	272	1 132	1 441	24	13	307	1 425
4 Geen van voornoemde rubrieken	1	187	55	2 874	10 258	13 374	201	57	3 274	13 245	16 777
	2	103	31	1 068	2 854	4 056	110	35	1 295	4 050	5 490
	3	98	25	761	2 152	3 036	107	26	978	3 231	4 342
	4	23	7	184	546	760	26	7	221	798	1 052
	5	142	24	924	1 959	3 049	158	26	1 162	3 004	4 350
	6	575	80	3 088	5 836	9 579	644	85	4 254	9 410	14 393
	Totaal		1 128	222	8 899	23 605	33 854	1 246	236	11 184	33 738
Algemeen totaal	1	290	102	4 968	20 952	26 312	310	109	5 677	27 902	33 998
	2	146	51	1 734	5 339	7 270	159	56	2 137	7 728	10 080
	3	119	28	1 143	3 728	5 018	128	29	1 452	5 683	7 292
	4	32	11	310	975	1 328	35	11	377	1 472	1 895
	5	190	34	1 486	3 423	5 133	207	36	1 906	5 573	7 722
	6	679	104	4 123	8 548	13 454	757	114	5 690	14 264	20 825
	Totaal		1 456	330	13 764	42 965	58 515	1 596	355	17 239	62 622

(1) In agglomeraties (verkeerstekens F1 F3)

- 1 = gesloten bebouwing
 - 2 = onderbroken bebouwing
 - 3 = verspreide of geen bebouwing
- Buiten agglomeraties
- 4 = gesloten bebouwing
 - 5 = onderbroken bebouwing
 - 6 = verspreide of geen bebouwing

Tabel 25 - (vervolg)

KARAKTERISTIEKEN VAN DE WEG	Be- bouw- ing (1)	Aantal ongevallen					Aantal slachtoffers				
		Met doden	Met jode- lijk gewon- den	Met ernst.g gewon- den	Met licht gewon- den	Totaal	Doden	Dode- lijk gewon- den	Ernstig gewon- den	Licht gewon- den	Totaal
e) 1 Helling	1	28	10	401	1 472	1 911	29	10	463	2 071	2 573
	2	14	7	157	448	626	15	8	186	645	854
	3	19	7	132	368	526	19	7	181	590	797
	4	4	1	33	83	121	4	1	44	120	169
	5	15	2	77	177	271	15	2	103	303	423
	6	74	11	420	814	1 319	80	13	597	1 389	2 079
	Totaal		154	38	1 220	3 362	4 774	162	41	1 574	5 118
2. Daling	1	32	17	518	1 688	2 255	38	19	618	2 309	2 984
	2	25	7	219	576	827	25	7	286	858	1 176
	3	14	4	148	508	674	14	5	190	795	1 004
	4	5	-	34	97	136	5	-	43	160	208
	5	23	4	143	267	437	26	4	182	452	664
	6	101	9	562	1 066	1 738	117	9	775	1 778	2 679
	Totaal		200	41	1 624	4 202	6 067	225	44	2 094	6 352
3 Vlak	1	228	74	4 036	17 718	22 056	241	79	4 579	23 421	28 320
	2	106	37	1 350	4 291	5 784	117	41	1 649	6 185	7 992
	3	84	17	854	2 817	3 772	93	17	1 069	4 244	5 423
	4	23	10	240	792	1 065	26	10	286	1 186	1 508
	5	151	28	1 257	2 963	4 399	165	30	1 605	4 784	6 584
	6	493	84	3 094	6 572	10 243	548	92	4 241	10 917	15 798
	Totaal		1 085	250	10 831	35 153	47 319	1 190	269	13 429	50 737
4 Top	1	2	1	13	74	90	2	1	17	101	121
	2	1	-	8	24	33	2	-	16	40	58
	3	2	-	9	35	46	2	-	12	54	68
	4	-	-	3	3	6	-	-	4	6	10
	5	1	-	9	16	26	1	-	16	34	51
	6	11	-	47	96	154	12	-	77	180	269
	Totaal		17	1	89	248	355	19	1	142	415
Algemeen totaal	1	290	102	4 968	20 952	26 312	310	109	5 677	27 902	33 998
	2	146	51	1 734	5 339	7 270	159	56	2 137	7 728	10 080
	3	119	28	1 143	3 728	5 018	128	29	1 452	5 683	7 292
	4	32	11	310	975	1 328	35	11	377	1 472	1 895
	5	190	34	1 486	3 423	5 133	207	36	1 906	5 573	7 722
	6	679	104	4 123	8 548	13 454	757	114	5 690	14 264	20 825
	Totaal		1 456	330	13 764	42 965	58 515	1 596	355	17 239	62 622

(1) In agglomeraties (verkeerstekens F1 - F3)

- 1 = gesloten bebouwing
- 2 = onderbroken bebouwing
- 3 = verspreide of geen bebouwing
- Buiten agglomeraties
- 4 = gesloten bebouwing
- 5 = onderbroken bebouwing
- 6 = verspreide of geen bebouwing

Tabel 25 - (vervolg)

KARAKTERISTIEKEN VAN DE WEG	Bebouwing (1)	Aantal ongevallen					Aantal slachtoffers				
		Met doden	Met dode- lijk gewon- den	Met ernstig gewon- den	Met licht gewon- den	Totaal	Doden	Dode- lijk gewon- den	Ernstig gewon- den	Licht gewon- den	Totaal
f) 1 Uit- of in- rit openbare parking	1	3	1	92	544	640	3	1	102	671	777
	2	3	1	40	178	222	4	1	44	252	301
	3	2	-	21	94	117	2	-	25	148	175
	4	1	-	4	28	33	1	-	8	43	52
	5	-	1	33	100	134	-	1	36	150	187
	6	8	2	46	148	204	9	2	59	250	320
	Totaal	17	5	236	1 092	1 350	19	5	274	1 514	1 812
2 Uit- of in- rit privaat eigendom	1	8	4	143	737	892	9	5	162	912	1 088
	2	11	2	111	378	502	12	3	121	500	636
	3	1	-	61	172	234	1	-	74	267	342
	4	2	1	23	87	113	2	1	23	119	145
	5	11	6	124	406	547	13	6	148	588	755
	6	12	2	135	444	593	13	2	164	682	861
	Totaal	45	15	597	2 224	2 881	50	17	692	3 068	3 827
3 Op openbare parking	1	1	1	24	105	131	1	1	25	129	156
	2	-	-	4	32	36	-	-	4	34	38
	3	-	2	5	44	51	-	2	5	50	57
	4	-	-	1	3	4	-	-	1	5	6
	5	1	-	6	10	17	1	-	7	18	26
	6	1	-	9	41	51	1	-	10	54	65
	Totaal	3	3	49	235	290	3	3	52	290	348
4 Geen van voornoemde rubrieken	1	278	96	4 709	19 566	24 649	297	102	5 388	26 190	31 977
	2	132	48	1 579	4 751	6 510	143	52	1 968	6 942	9 105
	3	116	26	1 056	3 418	4 616	125	27	1 348	5 218	6 718
	4	29	10	282	857	1 178	32	10	345	1 305	1 692
	5	178	27	1 323	2 907	4 435	193	29	1 715	4 817	6 754
	6	658	100	3 933	7 915	12 606	734	110	5 457	13 278	19 579
	Totaal	1 391	307	12 882	39 414	53 994	1 524	330	16 221	57 750	75 825
Algemeen totaal	1	290	102	4 968	20 952	26 312	310	109	5 677	27 902	33 998
	2	146	51	1 734	5 339	7 270	159	56	2 137	7 728	10 080
	3	119	28	1 143	3 728	5 018	128	29	1 452	5 683	7 292
	4	32	11	310	975	1 328	35	11	377	1 472	1 895
	5	190	34	1 486	3 423	5 133	207	36	1 906	5 573	7 722
	6	679	104	4 123	8 548	13 454	757	114	5 690	14 264	20 825
	Totaal	1 456	330	13 764	42 965	58 515	1 596	355	17 239	62 622	81 812

(1) in agglomeraties (verkeerstekens F1 F3)

- 1 = gesloten bebouwing
 - 2 = onderbroken bebouwing
 - 3 = verspreide of geen bebouwing
- Buiten agglomeraties
- 4 = gesloten bebouwing
 - 5 = onderbroken bebouwing
 - 6 = verspreide of geen bebouwing

Tabel 26 - AANTAL ONGEVALLEN EN SLACHTOFFERS VOLGENS DE TOESTAND VAN HET WEGDEK EN DE AARD VAN DE WEGBEDEKING - JAAR 1986

Toestand van het wegdek	Aard van de wegbedekking	Aantal ongevallen					Aantal slachtoffers				
		Met doden	Met dodelijk gewonden	Met ernstig gewonden	Met licht gewonden	Totaal	Doden	Dodelijk gewonden	Ernstig gewonden	Licht gewonden	Totaal
Droog	kassei	13	1	340	1 634	1 988	17	3	389	2120	2 529
	beton	232	45	1 802	4 403	6 482	260	47	2 320	6 656	9 283
	zwarte verharding	729	164	7 018	22 199	30 110	777	176	8 632	31 727	41 312
	andere	16	2	172	592	782	17	2	202	771	992
	Totaal	990	212	9 332	28 828	39 362	1 071	228	11 543	41 274	54 116
Vochtig	kassei	3	1	59	283	346	3	1	65	370	439
	beton	26	8	236	581	851	26	11	291	942	1 270
	zwarte verharding	132	33	1 152	3 468	4 785	149	37	1 492	5 380	7 058
	andere	1	-	17	68	86	1	-	21	98	120
	Totaal	162	42	1 464	4 400	6 068	179	49	1 869	6 790	8 887
Nat	kassei	7	1	85	589	682	7	1	98	803	909
	beton	46	8	424	1 111	1 589	48	8	574	1 802	2 432
	zwarte verharding	171	50	1 790	5 949	7 960	196	52	2 300	9 042	11 590
	andere	4	-	35	107	146	4	-	38	168	210
	Totaal	228	59	2 334	7 756	10 377	255	61	3 010	11 815	15 141
Nat en vuil	kassei	-	1	6	39	46	-	1	8	54	63
	beton	2	-	14	57	73	3	-	21	79	103
	zwarte verharding	6	6	89	262	363	7	6	115	380	508
	andere	1	-	7	11	19	1	-	7	13	21
	Totaal	9	7	116	369	501	11	7	151	526	695
Plassen	kassei	-	-	-	3	3	-	-	-	3	3
	beton	-	-	9	6	15	-	-	11	12	23
	zwarte verharding	5	-	34	95	134	7	-	47	149	203
	andere	-	-	2	1	3	-	-	2	1	3
	Totaal	5	-	45	105	155	7	-	60	165	232
Beijzeld	kassei	-	-	5	8	13	-	-	5	9	14
	beton	10	2	53	124	189	12	2	70	189	273
	zwarte verharding	23	2	175	451	651	29	2	245	666	942
	andere	-	-	5	14	19	-	-	5	18	23
	Totaal	33	4	238	597	872	41	4	325	882	1 252
Sneeuw	kassei	1	-	6	12	19	1	-	9	13	23
	beton	4	-	21	74	99	4	-	30	105	139
	zwarte verharding	10	4	101	301	416	12	4	120	421	557
	andere	-	-	2	5	7	-	-	2	7	9
	Totaal	15	4	130	392	541	17	4	161	546	728
Verharde sneeuw	kassei	-	-	1	8	9	-	-	1	10	11
	beton	2	-	5	27	34	2	-	7	41	50
	zwarte verharding	4	2	28	88	122	4	2	35	123	164
	andere	-	-	-	4	4	-	-	-	4	4
	Totaal	6	2	34	127	169	6	2	43	178	229
Toestand Onbekend	kassei	1	-	-	21	22	1	-	1	21	23
	beton	2	-	9	50	61	2	-	11	57	70
	zwarte verharding	5	-	59	301	365	6	-	62	347	415
	andere	-	-	3	19	22	-	-	3	21	24
	Totaal	8	-	71	391	470	9	-	77	446	532
TOTAAL	kassei	25	4	502	2 597	3 128	29	6	576	3 403	4 014
	beton	324	63	2 573	6 433	9 393	357	68	3 335	9 883	13 643
	zwarte verharding	1 085	261	10 446	33 114	44 906	1 187	279	13 048	48 235	62 749
	andere	22	2	243	821	1 088	23	2	280	1 101	1 406
	Algemeen totaal	1 456	330	13 764	42 965	58 515	1 596	355	17 239	62 622	81 812

Tabel 27 - AANTAL ONGEVALLEN EN SLACHTOFFERS VOLGENS DE WEERGESTELDHEID - JAAR 1986

Weersomstandig- heden (1)	Aantal ongevallen					Aantal slachtoffers				
	Met doden	Met dodelijk gewonden	Met ernstig gewonden	Met licht gewonden	Totaal	Doden	Dodelijk gewonden	Ernstig gewonden	Licht gewonden	Totaal
Normaal	1 178	258	11 126	34 055	46 617	1 287	279	13 831	49 207	64 604
Regen	195	55	2 002	7 004	9 256	220	58	2 587	10 635	13 500
Sneeuw	32	10	250	767	1 059	35	10	324	1 087	1 456
Mist	23	4	208	559	794	25	5	306	955	1 291
Hagel	6	-	21	47	74	8	-	29	64	101
Rukwind	50	11	259	583	903	63	12	357	893	1 325
Hittegolf	2	2	65	148	217	2	2	73	246	323
Onbekend	15	1	107	467	590	16	1	118	572	707

(1) Eenzelfde ongeval kan onder twee rubrieken voorkomen

Tabel 28 - AANTAL ONGEVALLEN EN SLACHTOFFERS VOLGENS DE LICHTGESTELDHEID EN DE AARD VAN DE BEBOUWING LANGS DE WEG - JAAR 1986

Lichtgesteldheid	Be- bouw- ing (1)	Aantal ongevallen					Aantal slachtoffers				
		Met doden	Met dode- lijk gewon- den	Met ernstig gewon- den	Met licht gewon- den	Totaal	Doden	Dode- lijk gewon- den	Ernstig gewon- den	Licht gewon- den	Totaal
Dag	1	136	57	2 983	14 818	17 994	148	62	3 320	19 022	22 552
	2	58	34	1 046	3 809	4 947	59	35	1 232	5 379	6 705
	3	63	12	708	2 566	3 349	67	12	863	3 824	4 766
	4	10	9	183	679	881	10	9	210	1 014	1 243
	5	79	19	845	2 306	3 249	80	20	1 051	3 596	4 747
	6	290	66	2 274	5 420	8 050	324	70	3 044	9 029	12 467
	Totaal		636	197	8 039	29 598	38 470	688	208	9 720	41 864
Schemering	1	16	7	185	824	1 032	16	7	201	1 054	1 278
	2	5	-	65	228	298	5	1	81	325	412
	3	7	4	43	144	198	7	4	60	220	291
	4	1	-	14	34	49	1	-	17	48	66
	5	13	3	52	149	217	16	3	66	236	321
	6	26	2	195	373	596	34	2	259	583	878
	Totaal		68	16	554	1 752	2 390	79	17	684	2 466
Nacht Ontstoken verlichting	1	126	37	1 727	5 141	7 031	134	39	2 059	7 600	9 832
	2	75	16	569	1 230	1 890	87	19	750	1 901	2 757
	3	39	10	312	911	1 272	42	11	416	1 465	1 934
	4	20	2	100	241	363	21	2	135	377	535
	5	90	12	531	900	1 533	101	13	715	1 632	2 461
	6	234	27	1 202	2 101	3 564	256	31	1 727	3 552	5 566
	Totaal		584	104	4 441	10 524	15 653	641	115	5 802	16 527
Nacht Niet ontstoken verlichting	1	9	1	47	89	146	9	1	66	126	202
	2	4	-	26	35	65	4	-	35	65	104
	3	5	1	23	34	63	5	1	28	52	86
	4	1	-	3	10	14	3	-	4	14	21
	5	3	-	32	34	69	5	-	39	51	95
	6	30	1	111	167	309	31	1	150	292	474
	Totaal		52	3	242	369	666	57	3	322	600
Nacht Geen verlichting	1	3	-	24	46	73	3	-	29	59	91
	2	3	1	23	26	53	3	1	33	47	84
	3	4	1	52	66	123	6	1	80	111	198
	4	-	-	8	10	18	-	-	9	18	27
	5	5	-	25	30	60	5	-	34	53	92
	6	92	7	334	441	874	104	9	501	744	1 358
	Totaal		107	9	466	619	1 201	121	11	686	1 032
Onbekend	1	-	-	2	34	36	-	-	2	41	43
	2	1	-	5	11	17	1	-	6	11	18
	3	1	-	5	7	13	1	-	5	11	17
	4	-	-	2	1	3	-	-	2	1	3
	5	-	-	1	4	5	-	-	1	5	6
	6	7	1	7	46	61	8	1	9	64	82
	Totaal		9	1	22	103	135	10	1	25	133
Totaal	1	290	102	4 968	20 952	26 312	310	109	5 677	27 902	33 998
	2	146	51	1 734	5 339	7 270	159	56	2 137	7 728	10 080
	3	119	28	1 143	3 728	5 018	128	29	1 452	5 683	7 292
	4	32	11	310	975	1 328	35	11	377	1 472	1 895
	5	190	34	1 486	3 423	5 133	207	36	1 906	5 573	7 722
	6	679	104	4 123	8 548	13 454	757	114	5 690	14 264	20 825
	Algemeen totaal		1 456	330	13 764	42 965	58 515	1 596	355	17 239	62 622

(1) In agglomeraties (verkeerstekens F1 F3)

- 1 = gesloten bebouwing
 - 2 = onderbroken bebouwing
 - 3 = verspreide of geen bebouwing
- Buiten agglomeraties
- 4 = gesloten bebouwing
 - 5 = onderbroken bebouwing
 - 6 = verspreide of geen bebouwing

Tabel 29 - AANTAL ONGEVALLEN EN AANTAL SLACHTOFFERS PER PROVINCIE VOLGENS DE TOESTAND VAN DE WEGBEKLEDING
JAAR 1986

Provincies	Toestand van de wegdekking	Aantal ongevallen					Aantal slachtoffers				
		Met doden	Met dodelijk gewonden	Met ernstig gewonden	Met licht gewonden	Totaal	Doden	Dodelijk gewonden	Ernstig gewonden	Licht gewonden	Totaal
Antwerpen	goed	179	42	2 343	7 040	9 604	194	45	2 829	10 071	13 139
	andere (1)	7	1	91	230	329	9	1	119	336	465
	Totaal	186	43	2 434	7 270	9 933	203	46	2 948	10 407	13 604
Brabant	goed	240	54	1 827	9 311	11 432	263	60	2 279	13 171	15 773
	andere (1)	5	1	50	226	282	5	1	62	306	374
	Totaal	245	55	1 877	9 537	11 714	268	61	2 341	13 477	16 147
Henegouwen	goed	155	42	1 803	4 320	6 320	175	46	2 298	6 554	9 073
	andere (1)	8	2	93	175	278	8	2	110	247	367
	Totaal	163	44	1 896	4 495	6 598	183	48	2 408	6 801	9 440
Luik	goed	126	39	1 312	3 993	5 470	142	41	1 610	6 058	7 851
	andere (1)	7	-	47	137	191	7	-	52	200	259
	Totaal	133	39	1 359	4 130	5 661	149	41	1 662	6 258	8 110
Limburg	goed	132	26	1 302	3 196	4 656	136	27	1 644	5 085	6 892
	andere (1)	4	1	31	66	102	4	1	35	103	143
	Totaal	136	27	1 333	3 262	4 758	140	28	1 679	5 188	7 035
Luxemburg	goed	63	13	484	797	1 357	71	13	712	1 349	2 145
	andere (1)	3	-	16	23	42	3	-	20	37	60
	Totaal	66	13	500	820	1 399	74	13	732	1 386	2 205
Namen	goed	112	14	703	1 441	2 270	131	15	945	2 247	3 338
	andere (1)	6	3	41	48	98	7	3	53	76	139
	Totaal	118	17	744	1 489	2 368	138	18	998	2 323	3 477
Oost-Vlaanderen	goed	211	46	1 747	6 254	8 258	227	53	2 154	8 792	11 226
	andere (1)	9	-	43	171	223	9	1	52	229	291
	Totaal	220	46	1 790	6 425	8 481	236	54	2 206	9 021	11 517
West-Vlaanderen	goed	184	46	1 793	5 449	7 472	199	46	2 223	7 641	10 109
	andere (1)	5	-	38	88	131	6	-	42	120	168
	Totaal	189	46	1 831	5 537	7 603	205	46	2 265	7 761	10 277
Het Rijk	goed	1 402	322	13 314	41 801	56 839	1 538	346	16 694	60 968	79 546
	andere (1)	54	8	450	1 164	1 676	58	9	545	1 654	2 266
	Totaal	1 456	330	13 764	42 965	58 515	1 596	355	17 239	62 622	81 812

(1) Andere = gegolfd in de lengte (spoorvorming) gegolfd in de breedte, gebarsten kuilen verzakking in de weg, verzakking naast de weg, steenslag.

Table 30.- AANTAL ONGEVALLEN EN AANTAL SLACHTOFFERS VOLGENS DE ZICHTBAARHEID EN HET AL DAN NIET UITVOEREN VAN WERKEN OP DE WEG - JAAR 1986

Zicht- baarheid	Werken	Aantal ongevallen				Aantal slachtoffers					
		Met doden	Met dode- lijk gewon- den	Met ernstig gewon- den	Met licht gewon- den	Totaal	Doden	Dode- lijk gewon- den	Ernstig gewon- den	Licht gewon- den	Totaal
Normaal	Gesignaleerde werken	26	7	214	747	994	29	8	268	1 117	1 422
	Niet- of slecht gesignaleerde werken	7	1	27	67	102	7	1	27	85	120
	Geen werken	1 003	255	10 571	36 052	47 881	1 099	275	13 017	51 792	66 183
	Totaal	1 036	263	10 812	36 866	48 977	1 135	284	13 312	52 994	67 725
Midde- matig	Gesignaleerde werken	4	1	45	115	165	4	1	57	183	245
	Niet- of slecht gesignaleerde werken	-	-	4	22	26	-	-	4	28	32
	Geen werken	221	44	1 925	4 100	6 290	241	45	2 523	6 453	9 262
	Totaal	225	45	1 974	4 237	6 481	245	46	2 584	6 664	9 539
Slecht	Gesignaleerde werken	3	1	19	47	70	3	1	27	74	105
	Niet- of slecht gesignaleerde werken	2	1	5	10	18	3	1	6	12	22
	Geen werken	173	18	891	1 545	2 627	191	21	1 233	2 562	4 007
	Totaal	178	20	915	1 602	2 715	197	23	1 266	2 648	4 134
Onbekend	Gesignaleerde werken	-	-	-	6	6	-	-	-	6	6
	Niet- of slecht gesignaleerde werken	-	-	1	3	4	-	-	1	3	4
	Geen werken	17	2	62	251	332	19	2	76	307	404
	Totaal	17	2	63	260	342	19	2	77	316	414
Totaal	Gesignaleerde werken	33	9	278	915	1 235	36	10	352	1 380	1 778
	Niet- of slecht gesignaleerde werken	9	2	37	102	150	10	2	38	128	178
	Geen werken	1 414	319	13 449	41 948	57 130	1 550	343	16 849	61 114	79 856
	Totaal	1 456	330	13 764	42 965	58 515	1 596	355	17 239	62 622	81 812

Tabel 31 - AANTAL ONGEVALLEN EN SLACHTOFFERS VOLGENS HET TYPE VAN ONGEVAL - JAAR 1986

Type van het ongeval (zie schetsen blz. 76 tot 79)	Aantal ongevallen					Aantal slachtoffers				
	Met doden	Met dodelijk gewon- den	Met ernstig gewonden	Met licht gewonden	Totaal	Doden	Dode- lijk gewonden	Ernstig gewonden	Licht gewonden	Totaal
1. Aanrijding tussen voertuigen die recht door rijden op dezelfde weg, in de- zelfde richting, zonder af te slaan										
111 Aanrijding bij links inhalen	31	3	187	805	1 026	32	4	238	1 071	1 345
112 Aanrijding bij bij rechts in- halen	-	-	12	86	98	-	-	13	110	123
113 Aanrijding bij het inhalen in derde file (tripleren)	-	-	7	40	47	-	-	8	58	66
121 Aanrijding bij verandering van file naar links	2	4	43	193	242	2	4	55	301	362
122 Aanrijding bij verandering van file naar rechts	3	1	23	120	147	5	1	33	160	199
130 Aanrijding met vooroprijdend voertuig dat noch remde, noch tot stilstand was gekomen	44	7	307	842	1 200	47	7	416	1 388	1 858
141 Aanrijding met vooroprijdend voertuig dat remde	13	2	133	1 357	1 505	15	2	182	2 082	2 281
142 Aanrijding met vooroprijdend voertuig dat tot stilstand was gekomen	7	1	267	2 582	2 857	8	2	341	4 108	4 459
143 Aanrijding met vooroprijdend voertuig dat te- rug achteruit- reed	-	-	14	99	113	-	-	19	123	142
151 Aanrijding met voertuig dat aan de rechterkant van de weg startte	8	2	133	651	794	8	2	167	909	1 086
152 Aanrijding met voertuig dat aan de linkerkant van de weg startte	3	1	49	143	196	3	2	59	204	268
161 Aanrijding met voertuig dat zich aan de rechterkant van de weg plaatste	1	-	24	165	190	1	-	33	218	252
162 Aanrijding met voertuig dat zich aan de linkerkant van de weg plaatste	3	-	69	243	315	3	-	81	338	422
Totaal	115	21	1 268	7 326	8 730	124	24	1 645	11 070	12 863

Tabel 31 - AANTAL ONGEVALLEN EN SLACHTOFFERS VOLGENS HET TYPE VAN ONGEVAL - JAAR 1986 (vervolg)

Type van het ongeval (zie schetsen blz. 76 tot 79)	Aantal ongevallen					Aantal slachtoffers				
	Met doden	Met dodelijk gewonden	Met ernstig gewonden	Met licht gewonden	Totaal	Doden	Dodelijk gewonden	Ernstig gewonden	Licht gewonden	Totaal
2. Aanrijding tussen voertuigen die rechtdoor rijden, in de tegenovergestelde richting, op de zelfde weg, zonder af te slaan										
211 Aanrijding op een rechtlijnige weg van voertuigen waarvan er een in tweede file inhaalt	15	2	97	198	312	23	3	155	395	576
212 Aanrijding op een rechtlijnige weg van voertuigen waarvan er een in derde (of vierde) file inhaalt	1	-	3	12	16	1	-	4	26	31
213 Aanrijding op een rechtlijnige weg bij het gelijktijdig inhalen door voertuigen die uit tegengestelde richting komen	-	-	3	14	17	-	-	4	30	34
221 Aanrijding bij het inhalen in een bocht naar rechts	1	1	17	31	50	1	2	26	50	79
222 Aanrijding bij het inhalen in derde (of vierde) file in een bocht naar rechts	-	-	1	3	4	-	-	1	6	7
223 Aanrijding in een bocht bij het gelijktijdig inhalen door voertuigen die uit tegengestelde richting komen	-	-	2	9	11	-	-	2	14	16
231 Aanrijding bij het inhalen in een bocht naar links	-	-	17	37	54	-	-	28	71	99
232 Aanrijding bij het inhalen in derde (of vierde) file in een bocht naar links	-	-	-	3	3	-	-	-	5	5
240 Aanrijding op een rechte baan of in een bocht tussen twee tegenliggers	155	24	795	1 573	2 547	189	26	1 360	3 226	4 801
241 Aanrijding tussen twee weggebruikers bij het kruisen op een rechte baan of in een bocht	20	7	186	619	832	23	7	258	973	1 261
Totaal	192	34	1 121	2 499	3 846	237	38	1 838	4 796	6 909

Tabel 31 - AANTAL ONGEVALLEN EN SLACHTOFFERS VOLGENS HET TYPE VAN ONGEVAL - JAAR 1988 (vervolg)

Type van het ongeval (zie schetsen blz. 76 tot 79)	Aantal ongevallen					Aantal slachtoffers				
	Met doden	Met dodelijk gewonden	Met ernstig gewonden	Met licht gewonden	Totaal	Doden	Dodelijk gewonden	Ernstig gewonden	Licht gewonden	Totaal
3. Aanrijding tussen voertuigen die in dezelfde richting rijden, op dezelfde weg, maar die afslaan aan een knooppunt in T- of Y-vorm, aan een kruispunt of om de rijweg te verlaten ten einde een private eigendom binnen te rijden										
311 Aanrijding van een voertuig dat bij het rechts afslaan afremde of tot stilstand kwam terwille van voetgangers, fietsers, enz.	1	-	4	58	63	1	-	4	78	83
312 Aanrijding van een voertuig dat rechts afslaat	4	1	80	539	624	4	1	91	622	718
313 Aanrijding tussen twee voertuigen die allebei rechts af sloegen om een andere weg in te slaan	1	-	2	66	69	1	-	2	74	77
321 Aanrijding van een voertuig dat bij het links afslaan afremde of tot stilstand kwam terwille van voetgangers, fietsers, enz.	2	-	28	218	248	2	-	33	328	363
322 Aanrijding van een voertuig dat links afslaat	22	12	359	1 467	1 860	22	13	411	2 021	2 467
323 Aanrijding tussen twee voertuigen die allebei links af sloegen om een andere weg in te slaan	-	-	12	58	70	-	-	18	75	93
330 Aanrijding bij rechtsonkeer voor een voertuig dat in dezelfde richting reed	9	2	153	565	729	10	2	197	898	1 107
Totaal	39	15	638	2 971	3 663	40	16	756	4 096	4 908
4. Aanrijding tussen voertuigen die in de tegenovergestelde richting rijden, op dezelfde weg, en die afslaan aan een knooppunt in T- of Y-vorm, aan een kruispunt of om de rijweg te verlaten ten einde een private eigendom binnen te rijden										
410 Aanrijding met een voertuig dat links afslaat	50	14	832	2 748	3 644	55	15	1 104	4 612	5 786
420 Aanrijding tussen twee voertuigen die eenzelfde weg inslaan in dezelfde richting	-	-	10	32	42	-	-	12	51	63

Tabel 31 - AANTAL ONGEVALLLEN EN SLACHTOFFERS VOLGENS HET TYPE VAN ONGEVAL - JAAR 1986 - (vervolg)

Type van het ongeval (zie schetsen bij 76 tot 79)	Aantal ongevallen					Aantal slachtoffers				
	Met doden	Met dodelijk gewonden	Met ernstig gewonden	Met licht gewonden	Totaal	Doden	Dodelijk gewonden	Ernstig gewonden	Licht gewonden	Totaal
430 Aanrijding tussen twee voertuigen die beiden links afslaan	-	-	6	26	32	-	-	7	29	36
440 Aanrijding bij rechtsomkeer voor een tegenligger	1	2	61	256	320	1	2	76	404	483
Totaal	51	16	909	3 062	4 038	56	17	1 199	5 096	6 368
5. Aanrijding tussen voertuigen rijdend op twee onderscheiden wegen en die niet afslaan op het kruispunt										
510 Gewone aanrijding op een kruispunt	104	32	1 548	6 735	8 419	109	33	2 067	10 843	13 052
521 Aanrijding bij het inhalen, met een voertuig komende van rechts	-	-	6	34	40	-	-	6	47	53
522 Aanrijding bij het inhalen, met een voertuig komende van links	-	-	4	26	30	-	-	5	45	50
530 Aanrijding bij het inhalen van een voertuig dat zijn snelheid had verminderd of halt had gehouden om een van rechtskomend voertuig doorgang te verlenen	1	-	1	19	21	1	-	2	25	28
Totaal	105	32	1 559	6 814	8 510	110	33	2 080	10 960	13 183
6. Aanrijding tussen voertuigen die op verschillende wegen rijden met afslaan (knooppunt in T- of Y-vorm, kruispunt binnen- of buitenrijden van een private eigendom, enz.)										
610 Rechts afslaan voor een voertuig dat in "dezelfde" richting rijdt	5	2	117	540	664	7	2	141	774	924
620 Rechts afslaan voor een voertuig dat in de "tegengestelde" richting rijdt	1	3	65	317	386	1	3	74	439	517
630 Rechts afslaan voor een voertuig dat in de "tegengestelde" richting rijdt en dat een inhaalmaneuver uitvoert	1	-	5	12	18	1	-	6	22	29
640 Rechts afslaan voor een voertuig dat links afslaat	2	-	27	129	158	2	-	29	179	210
650 Links afslaan voor een voertuig dat in "dezelfde" richting rijdt	5	3	104	444	556	5	3	125	713	846

Tabel 31 - AANTAL ONGEVALLEN EN SLACHTOFFERS VOLGENS HET TYPE VAN ONGEVAL - JAAR 1988 (vervolg)

Type van het ongeval (zie schetsen blz. 76 tot 79)	Aantal ongevallen					Aantal slachtoffers				
	Met doden	Met dodelijk gewonden	Met ernstig gewonden	Met licht gewonden	Totaal	Doden	Dodelijk gewonden	Ernstig gewonden	Licht gewonden	Totaal
660 Links afslaan voor een voertuig dat in de "tegenovergestelde" richting rijdt	26	7	455	1 641	2 129	28	8	574	2 531	3 141
670 Links afslaan voor een voertuig dat links afslaan	-	-	12	57	69	-	-	14	85	99
680 Twee voertuigen die rechts afslaan	-	-	4	14	18	-	-	4	15	19
Totaal	40	15	789	3 154	3 998	44	16	967	4 758	5 785
7 Aanrijding met een stationerend voertuig, enz.										
710 Aanrijding met een voertuig dat aan de rechterkant van de weg stationeert	21	4	412	1 219	1 656	21	4	454	1 425	1 904
720 Aanrijding met een voertuig dat aan de linkerkant van de weg stationeert	3	4	82	233	322	3	4	88	291	386
730 Aanrijding met een voertuig dat aan de linkerkant van de weg stationeert tijdens het inhalen in de tweede (of derde) file	1	-	3	10	14	1	1	3	12	17
741 Aanrijding met de deur van een stationerend voertuig die naar de weg toe opengaat	1	-	66	394	461	1	-	66	410	477
742 Aanrijding met de deur van een stationerend voertuig die naar een rijwielpad toe opengaat	-	-	8	44	52	-	-	8	48	56
Totaal	26	8	571	1 900	2 505	26	9	619	2 186	2 840
8. Aanrijding met voetgangers										
811 Aanrijding met voetgangers bij rechts afzwenken	3	-	27	85	115	3	-	29	98	130
812 Aanrijding met voetgangers bij links afzwenken	4	1	59	187	251	4	1	59	209	273
820 Aanrijding met voetgangers op een oversteekplaats voor voetgangers	40	12	314	790	1 156	40	13	338	919	1 310

Tabel 31 - AANTAL ONGEVALLen EN SLACHTOFFERS VOLGENS HET TYPE VAN ONGEVAL - JAAR 1986 (vervolg)

Type van het ongeval (zie schetsen blz. 76 tot 79)	Aantal ongevallen					Aantal slachtoffers				
	Met doden	Met dodelijk gewonden	Met ernstig gewonden	Met licht gewonden	Totaal	Doden	Dodelijk gewonden	Ernstig gewonden	Licht gewonden	Totaal
830 Aanrijding met voetgangers aan een autobushalte, enz.	1	2	65	86	154	1	2	66	98	167
841 Aanrijding met voetgangers die de rijbaan oversteken achter een stationerend voertuig, dat hen verborgen had	5	6	133	241	385	5	6	135	273	419
842 Aanrijding met voetgangers die de rijbaan oversteken v o r een stationerend voertuig dat hen verborgen had	2	4	140	303	449	2	4	143	332	481
843 Aanrijding met voetgangers die zich plotseling op de rijbaan begeven	32	18	266	498	814	32	18	273	568	891
844 Aanrijding met voetgangers die de rijbaan op iedere andere manier oversteken	86	31	488	814	1 419	87	31	513	980	1 611
845 Aanrijding met voetgangers die op de rijbaan stilstonden	11	5	40	95	151	11	5	44	122	182
846 Aanrijding met spelende kinderen op de rijbaan	2	-	50	73	125	2	-	51	82	135
851 Aanrijding met voetgangers die in dezelfde richting aan de rechterkant van de rijbaan lopen	14	1	52	119	186	14	1	58	151	224
852 Aanrijding met voetgangers die in dezelfde richting aan de linkerkant van de rijbaan lopen	-	-	8	19	27	-	-	8	23	31
853 Aanrijding tijdens het inhalen, met voetgangers die in dezelfde richting aan de linkerkant van de rijbaan lopen	2	1	1	5	9	2	1	1	9	13
861 Aanrijding met voetgangers die in de tegenovergestelde richting aan de rechterkant van de rijbaan lopen	3	-	14	25	42	3	-	17	36	56
862 Aanrijding met voetgangers die in de tegenovergestelde richting aan de linkerkant van de rijbaan lopen	2	-	13	22	37	2	-	16	32	50

Tabel 31 - AANTAL ONGEVALLen EN SLACHTOFFERS VOLGENS HET TYPE VAN ONGEVAL - JAAR 1986 (vervolg)

Type van het ongeval (zie schetsen blz. 76 tot 79)	Aantal ongevallen					Aantal slachtoffers				
	Met doden	Met dodelijk gewonden	Met ernstig gewonden	Met licht gewonden	Totaal	Doden	Dodelijk gewonden	Ernstig gewonden	Licht gewonden	Totaal
863 Aanrijding tijdens het inhalen, met voetgangers die in de tegenovergestelde richting aan de linkerkant van de rijbaan lopen	-	-	4	3	7	-	-	4	4	8
870 Aanrijding met voetgangers op het trottoir enz.	7	1	59	197	264	10	1	75	245	331
Totaal	214	82	1 733	3 562	5 591	218	83	1 830	4 181	6 312
9 Aanrijding op het fietspad										
911 Aanrijding bij het rechts afslaan met een weggebruiker die in de tegenovergestelde richting reed op het fietspad	-	-	44	117	161	-	-	46	125	171
912 Aanrijding bij het rechts afslaan met een weggebruiker die in dezelfde richting reed op het fietspad	7	1	76	462	546	7	1	79	512	599
913 Aanrijding bij het links afslaan met een weggebruiker die in tegenovergestelde richting reed op het fietspad	1	1	43	167	212	1	1	43	174	219
914 Aanrijding bij het links afslaan met een weggebruiker die in dezelfde richting reed op het fietspad	-	-	27	131	158	-	-	27	142	169
921 Aanrijding bij het verlaten van een kruispunt met een weggebruiker komende van rechts op het fietspad	1	-	37	103	141	1	-	38	116	155
922 Aanrijding bij het verlaten van een kruispunt met een weggebruiker komende van links op het fietspad	1	-	24	67	92	1	-	24	71	96
923 Aanrijding bij het oprijden van een kruispunt met een weggebruiker komende van rechts op het fietspad	3	2	63	248	316	3	2	65	277	347
924 Aanrijding bij het oprijden van een kruispunt met een weggebruiker komende van links op het fietspad	-	-	55	212	267	-	-	59	232	291

Tabel 31 - AANTAL ONGEVALLLEN EN SLACHTOFFERS VOLGENS HET TYPE VAN ONGEVAL - JAAR 1986 (vervolg)

Type van het ongeval (zie schetsen biz. 76 tot 79)	Aantal ongevallen					Aantal slachtoffers				
	Met doden	Met dodelijk gewonden	Met ernstig gewonden	Met licht gewonden	Totaal	Doden	Dodelijk gewonden	Ernstig gewonden	Licht gewonden	Totaal
931 Aanrijding tussen twee weggebruikers op het fietspad bij het links inhalen	5	-	48	133	186	5	-	52	185	242
932 Aanrijding tussen twee weggebruikers op het fietspad bij het kruisen	-	-	53	143	196	-	-	62	247	309
Totaal	18	4	470	1 783	2 275	18	4	495	2 081	2 598
0. Ongevallen waarin slechts een voertuig is betrokken										
011 Ongeval van een voertuig op een rechtlijnige weg, aan de rechterkant van de rijbaan, in de rijrichting	143	18	1 194	2 026	3 381	154	19	1 453	2 701	4 327
012 Ongeval van een voertuig op een rechtlijnige weg aan de linkerkant van de rijbaan, in de rijrichting	169	25	813	1 364	2 371	187	25	1 020	1 827	3 059
021 Ongeval van een voertuig in of na een bocht rechts	87	9	579	845	1 520	96	9	742	1 247	2 094
022 Ongeval van een voertuig in of na een bocht links	117	17	742	1 114	1 990	131	24	986	1 625	2 766
030 Ongeval van een voertuig tijdens het afslaan aan een knooppunt een inrit enz.	9	2	154	322	487	9	2	175	439	625
040 Ongeval van een voertuig dat achteruitrijdt of rechtsomkeer maakt	-	-	11	49	60	-	-	11	55	66
051 Aanrijding met dieren op de rijbaan	2	-	28	155	185	2	-	31	178	211
061 Aanrijding met hindernissen, enz. op de rijbaan	14	4	172	454	644	16	4	204	567	791
Totaal	541	75	3 693	6 329	10 638	595	83	4 622	8 639	13 939
- Type ongeval niet elders genoemd of niet gekend	115	28	1 013	3 565	4 721	128	32	1 188	4 759	6 107
ALGEMEEN TOTAAL	1 456	330	13 764	42 965	58 515	1 596	355	17 239	62 622	81 812

TYPEN VAN ONGEVALLEN
(zie tabel 31)

Aanrijding tussen voertuigen die rechtdoor rijden op dezelfde weg, in dezelfde richting, zonder af te slaan







<p>111. Aanrijding bij links inhalen</p>	<p>112. Aanrijding bij rechts inhalen</p>	<p>113. Aanrijding bij het inhalen in derde file (tripleren)</p>	<p>121. Aanrijding bij verandering van file naar links</p>	<p>122. Aanrijding bij verandering van file naar rechts</p>
<p>130. Aanrijding met vooroprijdend voertuig dat noch remde, noch tot stilstand was gekomen</p>	<p>141. Aanrijding met vooroprijdend voertuig dat remde</p>	<p>142. Aanrijding met vooroprijdend voertuig dat tot stilstand was gekomen</p>	<p>143. Aanrijding met vooroprijdend voertuig dat terug achteruitreed</p>	<p>151. Aanrijding met voertuig dat aan de rechterkant van de weg startte</p>
<p>152. Aanrijding met voertuig dat aan de linkerkant van de weg startte</p>	<p>161. Aanrijding met voertuig dat zich aan de rechterkant van de weg plaatste</p>	<p>162. Aanrijding met voertuig dat zich aan de linkerkant van de weg plaatste</p>		

Aanrijding tussen voertuigen die rechtdoor rijden, in de tegenovergestelde richting, op dezelfde weg, zonder af te slaan

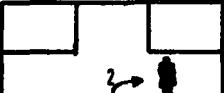
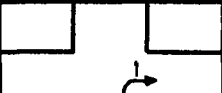

<p>211. Aanrijding op een rechte lijnige weg van voertuigen waarvan er één in tweede file inhaalt</p>	<p>212. Aanrijding op een rechte lijnige weg van voertuigen waarvan er één in derde (of vierde) file inhaalt</p>	<p>213. Aanrijding op een rechte lijnige weg bij het gelijktijdig inhalen door voertuigen die uit tegengestelde richting komen</p>	<p>221. Aanrijding bij het inhalen in een bocht naar rechts</p>	<p>222. Aanrijding bij het inhalen in derde (of vierde) file in een bocht naar rechts</p>
<p>223. Aanrijding in een bocht bij het gelijktijdig inhalen door voertuigen die uit tegengestelde richting komen</p>	<p>231. Aanrijding bij het inhalen in een bocht naar links</p>	<p>232. Aanrijding bij het inhalen in derde (of vierde) file in een bocht naar links</p>	<p>240. Aanrijding op een rechte baan of in een bocht tussen twee tegenliggers</p>	<p>241. Aanrijding tussen twee weggebruikers bij het kruisen op een rechte baan of in een bocht</p>

TYPEN VAN ONGEVALLEN (vervolg)
(zie tabel 31)



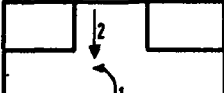

Aanrijding tussen voertuigen die in de zelfde richting rijden, op dezelfde weg, maar die afslaan aan een knooppunt in T- of Y-vorm, aan een kruispunt of om de rijweg te verlaten ten einde een private eigendom binnen te rijden

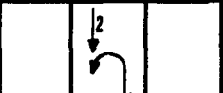
<p>311.</p>  <p>Aanrijding van een voertuig dat bij het rechts afslaan afremde of tot stilstand kwam terwille van voetgangers, fietsers, enz.</p>	<p>312.</p>  <p>Aanrijding van een voertuig dat rechts afslaat</p>	<p>313.</p>  <p>Aanrijding tussen twee voertuigen die allebei rechts afsloen om een andere weg in te slaan</p>	<p>321.</p>  <p>Aanrijding van een voertuig dat bij het links afslaan afremde of tot stilstand kwam terwille van voetgangers, fietsers enz.</p>	<p>322.</p>  <p>Aanrijding van een voertuig dat links afslaat</p>
<p>323.</p>  <p>Aanrijding tussen twee voertuigen die allebei links afsloen om een andere weg in te slaan</p>	<p>330.</p>  <p>Aanrijding bij rechtsomkeer vóór een voertuig dat in dezelfde richting reed</p>			







4. Aanrijding tussen voertuigen die in de tegenovergestelde richting rijden, op dezelfde weg, en, die afslaan aan een knooppunt in T- of Y-vorm, aan een kruispunt of om de rijweg te verlaten ten einde een private eigendom binnen te rijden

<p>410.</p>  <p>Aanrijding met een voertuig dat links afslaat</p>	<p>420.</p>  <p>Aanrijding tussen twee voertuigen die eenzelfde weg inslaan in dezelfde richting</p>	<p>430.</p>  <p>Aanrijding tussen twee voertuigen die beiden links afslaan</p>	<p>440.</p>  <p>Aanrijding bij rechtsomkeer vóór een tegenligger</p>	
--	---	---	--	--

5. Aanrijding tussen voertuigen rijdend op twee onderscheiden wegen en die niet afslaan op het kruispunt

<p>510.</p>  <p>Gewone aanrijding op een kruispunt</p>	<p>521.</p>  <p>Aanrijding bij het inhalen, met een voertuig komende van rechts</p>	<p>522.</p>  <p>Aanrijding bij het inhalen, met een voertuig komende van links</p>	<p>530.</p>  <p>Aanrijding bij het inhalen van een voertuig dat zijn snelheid had verminderd of halt had gehouden om een van rechtskomend voertuig doorgang te verlenen</p>	
---	--	---	---	--

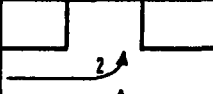
6. Aanrijding tussen voertuigen die op verschillende wegen rijden met afslaan (knooppunt in T- of Y-vorm, kruispunt, binnen- of buitenrijden van een private eigendom, enz.)

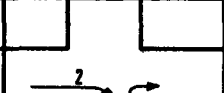
<p>610.</p>  <p>Rechts afslaan vóór een voertuig dat in "dezelfde" richting rijdt</p>	<p>620.</p>  <p>Rechts afslaan vóór een voertuig dat in de "tegenovergestelde" richting rijdt</p>	<p>630.</p>  <p>Rechts afslaan vóór een voertuig dat in de "tegenovergestelde" richting rijdt en dat een inhaalmaneuver uitvoert</p>	<p>640.</p>  <p>Rechts afslaan vóór een voertuig dat links afslaat</p>	<p>650.</p>  <p>Links afslaan vóór een voertuig dat in "dezelfde" richting rijdt</p>
<p>660.</p>  <p>Links afslaan vóór een voertuig dat in de "tegenovergestelde" richting rijdt</p>	<p>670.</p>  <p>Links afslaan vóór een voertuig dat links afslaat</p>	<p>680.</p>  <p>Twee voertuigen die rechts afslaan</p>		

TYPEN VAN ONGEVALLEN (vervolg)
(zie tabel 31)

7. Aanrijding met een stationerend voertuig enz.



<p>710.</p> <p>Aanrijding met een voertuig dat aan de rechterkant van de weg stationeert</p>	<p>720.</p> <p>Aanrijding met een voertuig dat aan de linkerkant van de weg stationeert</p>	<p>730.</p> <p>Aanrijding met een voertuig dat aan de linkerkant van de weg stationeert tijdens het inhalen in tweede(of derde) file</p>	<p>741.</p> <p>Aanrijding met de deur van een stationerend voertuig die naar de weg toe opengaat</p>	<p>742.</p> <p>Aanrijding met de deur van een stationerend voertuig die naar een rijwielpad toe opengaat</p>

3. Aanrijding met voetgangers



<p>811.</p> <p>Aanrijding met voetganger bij rechts afzwenken</p>	<p>812.</p> <p>Aanrijding met voetganger bij links afzwenken</p>	<p>820.</p> <p>Aanrijding met voetgangers op een oversteekplaats voor voetgangers</p>	<p>830.</p> <p>Aanrijding met voetgangers aan een autobushalte, enz.</p>	<p>841.</p> <p>Aanrijding met voetgangers die de rijbaan oversteken achter een stationerend voertuig, dat hen verborgen had</p>
<p>842.</p> <p>Aanrijding met voetgangers die de rijbaan oversteken vóór een stationerend voertuig dat hen verborgen had</p>	<p>843.</p> <p>Aanrijding met voetgangers die zich plotseling op de rijbaan begeven</p>	<p>844.</p> <p>Aanrijding met voetgangers die de rijbaan op iedere andere manier oversteken</p>	<p>845.</p> <p>Aanrijding met voetgangers die op de rijbaan stilstonden</p>	<p>846.</p> <p>Aanrijding met spelende kinderen op de rijbaan</p>
<p>851.</p> <p>Aanrijding met voetgangers die in dezelfde richting aan de rechterkant van de rijbaan lopen</p>	<p>852.</p> <p>Aanrijding met voetgangers die in dezelfde richting aan de linkerkant van de rijbaan lopen</p>	<p>853.</p> <p>Aanrijding tijdens het inhalen, met voetgangers die in dezelfde richting aan de linkerkant van de rijbaan lopen</p>	<p>861.</p> <p>Aanrijding met voetgangers die in de tegenovergestelde richting aan de rechterkant van de rijbaan lopen</p>	<p>862.</p> <p>Aanrijding met voetgangers die in de tegenovergestelde richting aan de linkerkant van de rijbaan lopen</p>
<p>863.</p> <p>Aanrijding tijdens het inhalen, met voetgangers die in de tegenovergestelde richting aan de</p>	<p>870.</p> <p>Aanrijding met voetgangers op het trottoir, enz.</p>			

TYPEN VAN ONGEVALLEN (vervolg)
(zie tabel 31)



9. Aanrijding op fietspad

<p>911.</p> <p>Aanrijding bij het rechts afslaan met een weggebruiker die in tegenovergestelde richting reed op het fietspad</p>	<p>912.</p> <p>Aanrijding bij het rechts afslaan met een weggebruiker die in dezelfde richting reed op het fietspad</p>	<p>913.</p> <p>Aanrijding bij het links afslaan met een weggebruiker die in tegenovergestelde richting reed op het fietspad</p>	<p>914.</p> <p>Aanrijding bij het links afslaan met een weggebruiker die in dezelfde richting reed op het fietspad</p>	<p>921.</p> <p>Aanrijding bij het verlaten van een kruispunt met een weggebruiker komende van rechts op het fietspad</p>
<p>922.</p> <p>Aanrijding bij het verlaten van een kruispunt met een weggebruiker komende van links op het fietspad</p>	<p>923.</p> <p>Aanrijding bij het oprijden van een kruispunt met een weggebruiker komende van rechts op het fietspad</p>	<p>924.</p> <p>Aanrijding bij het oprijden van een kruispunt met een weggebruiker komende van links op het fietspad</p>	<p>931.</p> <p>Aanrijding tussen twee weggebruikers op het fietspad bij het links inhalen</p>	<p>932.</p> <p>Aanrijding tussen twee weggebruikers op het fietspad bij het kruisen</p>

0. Ongevallen waarin slechts één voertuig is betrokken

<p>011.</p> <p>Ongeval van een voertuig op een rechtlijnige weg, aan de rechterkant van de rijbaan, in de rijrichting</p>	<p>012.</p> <p>Ongeval van een voertuig op een rechtlijnige weg, aan de linkerkant van de rijbaan, in de rijrichting</p>	<p>021.</p> <p>Ongeval van een voertuig in of na een bocht rechts</p>	<p>022.</p> <p>Ongeval van een voertuig in of na een bocht links</p>	<p>030.</p> <p>Ongeval van een voertuig tijdens het afslaan aan een knooppunt, een inrit, enz.</p>
<p>040.</p> <p>Ongeval van een voertuig dat achteruitrijdt of rechtsomkeer maakt.</p>	<p>051.</p> <p>Aanrijding met dieren op de rijbaan</p>	<p>061.</p> <p>Aanrijding met hindernissen, enz. op de rijbaan</p>		

Tabel 32 a. - AANTAL ONGEVALLLEN VOLGENS DE AARD VAN HET ONGEVAL, DE ERNST DER GEVOLGEN EN AANTAL SLACHTOFFERS INGEDEELD NAAR DE AARD VAN DE WEG (1) - JAAR 1986

	Op A-wegen		Op rijks- wegen		Op provinciale wegen		Op andere wegen		Totaal	
	Aantal	%	Aantal	%	Aantal	%	Aantal	%	Aantal	%
1 AANTAL ONGEVALLLEN										
A. VOLGENS DE AARD VAN HET ONGEVAL										
a) Tussen twee of meer weggebruikers	1 053	47,80	20 407	78,19	1 938	80,58	21 623	77,76	45 021	76,94
b) Met hindernis buiten de rijbaan waarvan	973	44,17	4 208	16,12	313	13,02	3 657	13,15	9 151	15,64
- Voertuig buiten rijbaan	38	1,72	340	1,30	36	1,50	257	0,92	671	1,15
- Boom	41	1,86	781	3,00	55	2,29	510	1,83	1 387	2,37
- Muur-gebouw	30	1,36	552	2,11	64	2,66	748	2,69	1 394	2,38
- Afsluiting	18	0,82	210	0,80	19	0,79	358	1,29	605	1,03
- Verlichtingspaal	128	5,81	712	2,73	34	1,41	557	2,01	1 431	2,45
- Andere paal	61	2,77	430	1,65	35	1,46	309	1,11	835	1,43
- Stootbanden (overschreden)	185	8,40	133	0,51	4	0,17	39	0,14	361	0,62
- Stootbanden niet overschreden	307	13,94	138	0,53	6	0,25	42	0,15	493	0,84
- Gracht	80	3,63	544	2,08	38	1,58	481	1,73	1 143	1,95
- Werken	9	0,41	29	0,11	-	-	19	0,07	57	0,10
- Andere hindernis	76	3,45	339	1,30	22	0,91	337	1,21	774	1,32
c) Met hindernis op de rijbaan waarvan	77	3,49	905	3,46	91	3,78	1 675	6,03	2 748	4,70
- Loslopend dier	2	0,09	66	0,25	6	0,25	135	0,49	209	0,36
- Voorwerpen	11	0,50	35	0,13	3	0,12	59	0,21	108	0,18
- Voertuig niet in het verkeer	6	0,27	517	1,99	52	2,16	1 175	4,23	1 750	3,00
- Vluchtheuvel of verkeersgeleider	21	0,95	126	0,48	10	0,42	62	0,22	219	0,37
- Signalisatie van werken	25	1,13	39	0,15	8	0,33	19	0,07	91	0,16
- Werken	4	0,18	27	0,10	-	-	22	0,08	53	0,09
- Andere hindernis	8	0,36	95	0,36	12	0,50	203	0,73	318	0,54
d) Ander ongeval	100	4,54	580	2,23	63	2,62	852	3,06	1 595	2,72
Totaal	2 203	100,00	26 100	100,00	2 405	100,00	27 807	100,00	58 515	100,00
B VOLGENS DE ERNST VAN DE GEVOLGEN										
Ongevallen met doden	106	4,81	860	3,30	83	3,45	407	1,46	1 456	2,49
Ongevallen met dodelijk gewonden	17	0,77	167	0,64	16	0,67	130	0,47	330	0,56
Ongevallen met ernstig gewonden	575	26,10	6 553	25,11	701	29,15	5 935	21,34	13 764	23,52
Ongevallen met licht gewonden	1 505	68,32	18 520	70,95	1 605	66,73	21 335	76,73	42 965	73,43
Totaal	2 203	100,00	26 100	100,00	2 405	100,00	27 807	100,00	58 515	100,00
2 AANTAL SLACHTOFFERS										
Doden	127	3,80	951	2,47	88	2,56	430	1,18	1 596	1,95
Dodelijk gewonden	17	0,51	185	0,48	16	0,47	137	0,37	355	0,43
Ernstig gewonden	806	24,09	8 504	22,12	881	25,62	7 048	19,27	17 239	21,07
Licht gewonden	2 395	71,60	28 810	74,93	2 454	71,35	28 963	79,18	62 622	76,55
Totaal	3 345	100,00	38 450	100,00	3 439	100,00	36 578	100,00	81 812	100,00

(1) Naar de aard van de gebruikte weg door weggebruiker 1 (zie schetsen ongevallen)

Tabel 32 b.- AANTAL ONGEVALLEN BUITEN KRUISPUNTEN VOLGENS HET MEEST ERNSTIGE GEVOLG EN AANTAL SLACHTOFFERS INGEDEELD VOLGENS DE AARD VAN DE WEG - JAAR 1986

	Op A-wegen		Op rijkswegen		Op provinciale wegen		Op andere wegen		Totaal	
	Aantal	%	Aantal	%	Aantal	%	Aantal	%	Aantal	%
1 Aantal ongevallen										
- met doden	105	5,02	663	4,19	67	4,45	317	2,00	1 152	3,26
- met dodelijk gewonden	17	0,81	110	0,70	11	0,73	97	0,61	235	0,67
- met ernstig gewonden	542	25,90	4 257	26,92	461	30,63	3 911	24,62	9 171	25,98
- met licht gewonden	1 429	68,27	10 784	68,19	966	64,19	11 558	72,77	24 737	70,09
Totaal	2 093	100,00	15 814	100,00	1 505	100,00	15 883	100,00	35 295	100,00
2. Aantal slachtoffers										
- doden	126	3,97	741	3,26	71	3,37	332	1,65	1 270	2,64
- dodelijk gewonden	17	0,54	120	0,53	11	0,52	101	0,50	249	0,52
- ernstig gewonden	766	24,11	5 531	24,30	582	27,61	4 612	22,91	11 491	23,85
- licht gewonden	2 268	71,38	16 364	71,91	1 444	68,50	15 087	74,94	35 163	72,99
Totaal	3 177	100,00	22 756	100,00	2 108	100,00	20 132	100,00	48 173	100,00

Tabel 32 c.- AANTAL ONGEVALLEN OP KRUISPUNTEN VOLGENS HET MEEST ERNSTIGE GEVOLG EN AANTAL SLACHTOFFERS INGEDEELD VOLGENS HET SOORT KRUISPUNT - JAAR 1986

	A-wegen en verkeerswisselaars + verkeerswisselaars en verkeerswisselaars		Verkeerswisselaars en andere wegen, uitgezonderd A-wegen		2 rijkswegen		Rijkswegen en andere wegen, uitgezonderd verkeerswisselaars en A-wegen		Andere kruispunten	
	Aantal	%	Aantal	%	Aantal	%	Aantal	%	Aantal	%
1 Aantal ongevallen										
- met doden	0	0,00	8	3,04	46	2,21	154	1,70	96	0,81
- met dodelijk gewonden	0	0,00	0	0,00	8	0,38	57	0,63	30	0,25
- met ernstig gewonden	4	36,36	76	28,90	471	22,66	1 977	21,86	2 065	17,47
- met licht gewonden	7	63,64	179	68,06	1 554	74,75	6 855	75,81	9 633	81,47
Totaal	11	100,00	263	100,00	2 079	100,00	9 043	100,00	11 824	100,00
2. Aantal slachtoffers										
- doden	0	0,00	8	1,76	48	1,46	165	1,22	105	0,64
- dodelijk gewonden	0	0,00	0	0,00	12	0,36	61	0,45	33	0,20
- ernstig gewonden	4	33,33	113	24,84	650	19,71	2 518	18,55	2 463	15,11
- licht gewonden	8	66,67	334	73,40	2 588	78,47	10 830	79,78	13 699	84,05
Totaal	12	100,00	455	100,00	3 298	100,00	13 574	100,00	16 300	100,00

Tabel 33. - a) AANTAL BIJ ONGEVALLLEN MET DODEN BETROKKEN WEGGEBRUIKERS, INGEDEELD VOLGENS HUN BEROEP EN DE REDEN VAN HUN VERPLAATSING - JAAR 1986

Beroep van de weggebruiker	Reden van de verplaatsing (absolute cijfers)							Totaal
	van of naar het werk	tijdens het werk	uitzonderlijk vervoer	van of naar school	toerisme	andere persoonlijke verplaatsing	onbekend	
- Beroepsbestuurder	26	194	1	-	2	30	17	270
- Ander beroep dat veelvuldig weggebruik vereist	30	78	-	-	7	80	20	215
- Scholier of student	3	1	-	22	13	115	16	170
- Andere beroepen	118	38	-	5	50	842	142	1 195
- Zonder beroep	3	1	-	1	15	302	58	380
- Onbekend	-	3	-	-	8	79	143	233
Totaal	180	315	1	28	95	1 448	396	2 463

Beroep van de weggebruiker	Reden van de verplaatsing (%)							Totaal
	van of naar het werk	tijdens het werk	uitzonderlijk vervoer	van of naar school	toerisme	andere persoonlijke verplaatsing	onbekend	
- Beroepsbestuurder	1,1	7,9	0,0	-	0,1	1,2	0,7	11,0
- Ander beroep dat veelvuldig weggebruik vereist	1,2	3,2	-	-	0,3	3,2	0,8	8,7
- Scholier of student	0,1	0,0	-	0,9	0,5	4,7	0,6	6,9
- Andere beroepen	4,8	1,5	-	0,2	2,0	34,2	5,8	48,5
- Zonder beroep	0,1	0,0	-	0,0	0,6	12,3	2,4	15,4
- Onbekend	-	0,1	-	-	0,3	3,2	5,8	9,5
Totaal	7,3	12,7	0,0	1,1	3,8	58,8	16,1	-

Tabel 33. - b) AANTAL BIJ ONGEVALLLEN MET DODELIJK GEWONDEN BETROKKEN WEGGEBRUIKERS, INGEDEELD VOLGENS HUN BEROEP EN DE REDEN VAN HUN VERPLAATSING - JAAR 1988

Beroep van de weggebruiker	Reden van de verplaatsing (absolute cijfers)							Totaal
	van of naar het werk	tijdens het werk	uitzonderlijk vervoer	van of naar school	toerisme	andere persoonlijke verplaatsing	onbekend	
- Beroepsbestuurder	1	36	-	-	1	8	2	48
- Ander beroep dat veelvuldig weggebruik vereist	8	17	-	-	-	18	5	48
- Scholier of student	1	-	-	5	3	38	4	51
- Andere beroepen	26	9	-	-	19	195	28	277
- Zonder beroep	-	1	-	-	8	104	9	122
- Onbekend	2	-	-	-	1	19	36	58
Totaal	38	63	-	5	32	382	84	604

Beroep van de weggebruiker	Reden van de verplaatsing (%)							Totaal
	van of naar het werk	tijdens het werk	uitzonderlijk vervoer	van of naar school	toerisme	andere persoonlijke verplaatsing	onbekend	
- Beroepsbestuurder	0,2	6,0	-	-	0,2	1,3	0,3	7,9
- Ander beroep dat veelvuldig weggebruik vereist	1,3	2,8	-	-	-	3,0	0,8	7,9
- Scholier of student	0,2	--	-	0,8	0,5	6,3	0,7	8,4
- Andere beroepen	4,3	1,5	-	-	3,1	32,3	4,6	45,9
- Zonder beroep	-	0,2	-	-	1,3	17,2	1,5	20,2
- Onbekend	0,3	-	-	-	0,2	3,1	6,0	9,6
Totaal	6,3	10,4	-	0,8	5,3	63,2	13,9	-

Tabel 33 - c) AANTAL BIJ ONGEVALLEN MET ERNSTIG GEWONDEN BETROKKEN WEGGEBRUIKERS INGEDEELD VOLGENS HUN BEROEP EN DE REDEN VAN HUN VERPLAATSING - JAAR 1986

Beroep van de weggebruiker	Reden van de verplaatsing (absolute cijfers)							Totaal
	van of naar het werk	tijdens het werk	uitzonderlijk vervoer	van of naar school	toerisme	andere persoonlijke verplaatsing	onbekend	
- Beroepsbestuurder	124	983	-	5	30	279	37	1 458
- Ander beroep dat veelvuldig weggebruik vereist	319	682	-	5	88	854	122	2 070
- Scholier of student	29	18	1	587	186	1 713	193	2 727
- Andere beroepen	1 439	378	2	32	697	9 474	791	12 813
- Zonder beroep	24	26	-	23	184	2 663	218	3 138
- Onbekend	34	24	1	2	100	588	1 187	1 936
Totaal	1 969	2 111	4	654	1 285	15 571	2 548	24 142

Beroep van de weggebruiker	Reden van de verplaatsing (%)							Totaal
	van of naar het werk	tijdens het werk	uitzonderlijk vervoer	van of naar school	toerisme	andere persoonlijke verplaatsing	onbekend	
- Beroepsbestuurder	0,5	4,1	-	0,0	0,1	1,2	0,2	6,0
- Ander beroep dat veelvuldig weggebruik vereist	1,3	2,8	-	0,0	0,4	3,5	0,5	8,6
- Scholier of student	0,1	0,1	0,0	2,4	0,8	7,1	0,8	11,3
- Andere beroepen	6,0	1,6	0,0	0,1	2,9	39,2	3,3	53,1
- Zonder beroep	0,1	0,1	-	0,1	0,8	11,0	0,9	13,0
- Onbekend	0,1	0,1	0,0	0,0	0,4	2,4	4,9	8,0
Totaal	8,1	8,8	0,0	2,6	5,4	64,4	10,6	-

Table 33.- d) AANTAL BIJ ONGEVALLLEN MET LICHT GEWONDEN BETROKKEN WEGGEBRUIKERS, INGEDEELD VOLGENS HUN BEROEP EN DE REDEN VAN HUN VERPLAATSING - JAAR 1986

Beroep van de weggebruiker	Reden van de verplaatsing (absolute cijfers)							Totaal
	van of naar het werk	tijdens het werk	uitzonderlijk vervoer	van of naar school	toerisme	andere persoonlijke verplaatsing	onbekend	
- Beroepsbestuurder	388	2 987	5	11	65	903	179	4 538
- Ander beroep dat veelvuldig weggebruik vereist	966	2 518	2	17	268	2 822	281	6 874
- Scholier of student	155	57	3	2 316	423	5 273	656	8 883
- Andere beroepen	5 156	1 666	19	133	2 031	34 300	2 588	45 893
- Zonder beroep	119	54	7	117	514	8 341	760	9 912
- Onbekend	128	88	1	15	183	1 287	3 901	5 603
Totaal	6 912	7 370	37	2 609	3 484	52 926	8 365	81 703

Beroep van de weggebruiker	Reden van de verplaatsing (%)							Totaal
	van of naar het werk	tijdens het werk	uitzonderlijk vervoer	van of naar school	toerisme	andere persoonlijke verplaatsing	onbekend	
- Beroepsbestuurder	0,5	3,7	0,0	0,0	0,1	1,1	0,2	5,6
- Ander beroep dat veelvuldig weggebruik vereist	1,2	3,1	0,0	0,0	0,3	3,4	0,3	8,4
- Scholier of student	0,2	0,1	0,0	2,8	0,5	6,4	0,8	10,9
- Andere beroepen	6,3	2,0	0,0	0,2	2,5	42,0	3,2	56,2
- Zonder beroep	0,1	0,1	0,0	0,1	0,6	10,2	0,9	12,1
- Onbekend	0,2	0,1	0,0	0,0	0,2	1,6	4,8	6,8
Totaal	8,5	9,1	0,0	3,1	4,2	64,7	10,2	-

Tabel 33.- e) TOTAAL AANTAL BIJ ONGEVALLEN BETROKKEN WEGGEBRUIKERS, INGEDEELD VOLGENS HUN BEROEP EN DE REDEN VAN HUN VERPLAATSING - JAAR 1986

Beroep van de weggebruiker	Reden van de verplaatsing (absolute cijfers)							Totaal
	van of naar het werk	tijdens het werk	uitzonderlijk vervoer	van of naar school	toerisme	andere persoonlijke verplaatsing	onbekend	
- Beroepsbestuurder	539	4 200	6	16	98	1 220	235	6 314
- Ander beroep dat veelvuldig weggebruik vereist	1 323	3 295	2	22	363	3 774	428	9 207
- Scholier of student	188	76	4	2 930	625	7 139	869	11 831
- Andere beroepen	6 739	2 091	21	170	2 797	44 811	3 549	60 178
- Zonder beroep	146	82	7	141	721	11 410	1 045	13 552
- Onbekend	164	115	2	17	292	1 973	5 267	7 830
Totaal	9 099	9 859	42	3 296	4 896	70 327	11 393	108 912

Beroep van de weggebruiker	Reden van de verplaatsing (%)							Totaal
	van of naar het werk	tijdens het werk	uitzonderlijk vervoer	van of naar school	toerisme	andere persoonlijke verplaatsing	onbekend	
- Beroepsbestuurder	0 5	3,9	0 0	0,0	0 1	1 1	0 2	5 8
- Ander beroep dat veelvuldig weggebruik vereist	1 2	3 0	0 0	0 0	0 3	3 5	0 4	8 4
- Scholier of student	0 2	0 1	0 0	2 7	0 6	6 6	0 8	10 9
- Andere beroepen	6 2	1,9	0 0	0 2	2 5	41 1	3 3	55 3
- Zonder beroep	0 1	0 1	0 0	0 1	0 7	10 5	1 0	12,4
- Onbekend	0 2	0 1	0 0	0 0	0 3	1 8	4 8	7 2
Totaal	8 4	9 1	0 0	3 0	4 5	64 6	10 5	-

Tabel 34 - AANTAL OMSTANDIGHEDEN EIGEN AAN DE WEGGEBRUIKERS, INGEDEELD VOLGENS DE LICHTGESTELDHEID
JAAR 1986

Omstandigheden eigen aan de weggebruikers (1)	Lichtgesteldheid							Algemeen totaal
	Dag	Scheme- ring	Nacht ontstoken verlich- ting	Nacht niet ont- stoken verlich- ting	Nacht geen ver- lichting	Totaal nacht	Onbekend	
Inhalen	2 398	145	647	25	45	717	8	3 268
Links afslaan	6 373	353	1 967	43	51	2 061	8	8 795
Rechts afslaan	1 916	95	445	11	16	472	6	2 489
Voorrang van rechts	4 098	205	1 065	13	15	1 093	5	5 401
Door rood licht rijden	840	51	373	6	4	383	3	1 277
Andere voorrangsregels	6 795	353	1 892	51	62	2 005	9	9 162
Niet reglementaire plaats op de weg	3 491	209	1 493	77	124	1 694	17	5 411
Verandering van file of rijstrook	1 159	68	438	22	25	485	1	1 713
Rechtsomkeer maken	792	44	281	7	12	300	-	1 136
Verlaten van parkeerplaats op openbare weg	727	35	184	6	6	196	1	959
Verlaten van parking of do- mein buiten de openbare weg gelegen	1 119	58	276	11	16	303	2	1 482
In beweging brengen van voertuig	1 122	54	244	2	8	254	5	1 435
Achteruit rijden	495	21	123	6	10	139	4	659
Snelheid (niet aangepast)	10 602	741	5 945	301	467	6 713	41	18 097
Verlies van controle over het stuur	6 370	568	4 956	290	646	5 892	36	12 866
Slippen	3 607	327	2 594	136	279	3 009	16	6 959
Kantelen	748	72	506	51	121	678	4	1 502
Onvoorzichtigheid van voet- ganger	3 023	192	860	33	44	937	5	4 157
Andere fout	4 780	283	1 925	110	154	2 189	16	7 268
Geen fout	27 202	1 491	8 088	275	386	8 749	56	37 498
Onbekend	3 807	313	1 714	73	136	1 923	39	6 082
Totaal	91 464	5 678	36 016	1 549	2 627	40 192	282	137 616

(1) Gedragingen van elke bij een ongeval betrokken weggebruiker afzonderlijk ten opzichte van het verkeer en van het verkeersreglement op het ogenblik van het ongeval zoals ze zonder diepgaand onderzoek uit de eerste vaststellingen van de politie of van de rijkswacht blijken: er kunnen zich meerdere omstandigheden tegelijk voordoen

Tabel 35 - GEBRUIK VAN DE VEILIGHEIDSGORDEL DOOR INZITTENDEN VAN PERSONENWAGENS
AANTAL PERSONEN GEDOOD GEWOND OF ONGEDEERD, VOLGENS HET AL OF NIET DRAGEN VAN DE GORDEL
JAAR 1986

Gebruik van de veiligheidsgordel	Gevolgen	Absolute cijfers								Totaal
		Plaats van de reiziger in de auto							Onbekend	
		voor			achter					
		Plaats bestuurder	Rechts	Totaal	Links	Rechts	Midden	Totaal		
Plaats van het ongeval in een bebouwde kom										
Gordel aan	Ter plaatse gedood	41	14	55	-	-	-	-	-	55
	Dodelijk gewond	20	5	25	-	-	-	-	-	25
	Zwaar gewond	1 338	535	1 873	5	-	-	5	1	1 879
	Licht gewond	11 237	4 533	15 770	33	22	5	60	6	15 836
	Ongedeerd	23 847	2 112	25 959	25	13	7	45	-	26 004
	Onbekend	153	13	166	1	-	-	1	-	167
	Totaal	36 636	7 212	43 848	64	35	12	111	7	43 966
Gordel niet aan	Ter plaatse gedood	44	14	58	1	-	-	1	-	59
	Dodelijk gewond	6	1	7	-	-	-	-	-	7
	Zwaar gewond	301	122	423	14	11	-	25	1	449
	Licht gewond	852	385	1 237	91	57	15	163	4	1 404
	Ongedeerd	477	57	534	36	25	9	70	-	604
	Onbekend	5	1	6	-	-	-	-	-	6
	Totaal	1 685	580	2 265	142	93	24	259	5	2 529
Niet van toepassing	Ter plaatse gedood	-	-	-	11	8	2	21	1	22
	Dodelijk gewond	-	-	-	1	-	-	1	-	1
	Zwaar gewond	-	-	-	208	107	40	355	2	357
	Licht gewond	-	-	-	1 480	896	267	2 643	25	2 668
	Ongedeerd	-	-	-	802	502	182	1 486	-	1 486
	Onbekend	-	-	-	9	7	4	20	-	20
	Totaal	-	-	-	2 511	1 520	495	4 526	28	4 554
Onbekend	Ter plaatse gedood	96	26	122	3	1	1	5	-	127
	Dodelijk gewond	19	7	26	-	-	-	-	-	26
	Zwaar gewond	1 040	323	1 363	24	8	3	35	1	1 399
	Licht gewond	2 893	1 240	4 133	95	37	15	147	3	4 283
	Ongedeerd	4 353	303	4 656	40	17	6	63	-	4 719
	Onbekend	739	39	778	6	3	3	12	-	790
	Totaal	9 140	1 938	11 078	168	66	28	262	4	11 344
Totaal	Ter plaatse gedood	181	54	235	15	9	3	27	1	263
	Dodelijk gewond	45	13	58	1	-	-	1	-	59
	Zwaar gewond	2 679	980	3 659	251	126	43	420	5	4 084
	Licht gewond	14 982	6 158	21 140	1 699	1 012	302	3 013	38	24 191
	Ongedeerd	28 677	2 472	31 149	903	557	204	1 664	-	32 813
	Onbekend	897	53	950	16	10	7	33	-	983
	Totaal	47 461	9 730	57 191	2 885	1 714	559	5 158	44	62 393

Tabel 35 - GEBRUIK VAN DE VEILIGHEIDSGORDEL DOOR INZITTENDEN VAN PERSONENWAGENS
AANTAL PERSONEN GEDOOD, GEWOND OF ONGEDEERD, VOLGENS HET AL OF NIET DRAGEN VAN DE GORDEL
JAAR 1986

Gebruik van de veiligheids gordel	Gevolgen	Absolute cijfers								Totaal
		Plaats van de reiziger in de auto							Onbekend	
		voor			achter					
		Plaats bestuurder	Rechts	Totaal	Links	Rechts	Midden	Totaal		
Plaats van het ongeval Buiten een bebouwde kom										
Gordel aan	Ter plaatse gedood	110	50	160	0	0	0	0	0	160
	Dodelijk gewond	25	8	33	1	0	0	1	0	34
	Zwaar gewond	1 677	686	2 363	8	1	0	9	2	2 374
	Licht gewond	7 425	3 080	10 505	36	7	1	44	10	10 559
	Ongedeerd	10 003	1 748	11 751	18	12	12	42	0	11 793
	Onbekend	53	7	60	0	0	0	0	0	60
	Totaal	19 293	5 579	24 872	63	20	13	96	12	24 980
Gordel niet aan	Ter plaatse gedood	120	32	152	6	1	0	7	0	159
	Dodelijk gewond	11	1	12	0	0	0	0	0	12
	Zwaar gewond	358	140	498	14	6	3	23	3	524
	Licht gewond	528	219	747	63	41	26	130	2	879
	Ongedeerd	166	39	205	21	23	11	55	0	260
	Onbekend	1	0	1	0	1	0	1	0	2
	Totaal	1 184	431	1 615	104	72	40	216	5	1 836
Niet van toepassing	Ter plaatse gedood	0	0	0	33	26	4	63	1	64
	Dodelijk gewond	0	0	0	2	2	2	6	0	6
	Zwaar gewond	0	0	0	320	176	70	566	9	575
	Licht gewond	0	0	0	1 070	717	202	1 989	20	2 009
	Ongedeerd	0	0	0	716	489	191	1 396	0	1 396
	Onbekend	0	0	0	9	7	1	17	0	17
	Totaal	0	0	0	2 150	1 417	470	4 037	30	4 067
Onbekend	Ter plaatse gedood	239	67	306	3	4	1	8	0	314
	Dodelijk gewond	36	5	41	0	1	0	1	0	42
	Zwaar gewond	1 423	445	1 868	36	19	6	61	6	1 935
	Licht gewond	1 783	712	2 495	72	36	14	122	13	2 630
	Ongedeerd	1 255	217	1 472	42	21	5	68	0	1 540
	Onbekend	262	23	285	2	4	2	8	0	293
	Totaal	4 998	1 469	6 467	155	85	28	268	19	6 754
Totaal	Ter plaatse gedood	469	149	618	42	31	5	78	1	697
	Dodelijk gewond	72	14	86	3	3	2	8	0	94
	Zwaar gewond	3 458	1 271	4 729	378	202	79	659	20	5 408
	Licht gewond	9 736	4 011	13 747	1 241	801	243	2 285	45	16 077
	Ongedeerd	11 424	2 004	13 428	797	545	219	1 561	0	14 989
	Onbekend	316	30	346	11	12	3	26	0	372
	Totaal	25 475	7 479	32 954	2 472	1 594	551	4 617	66	37 637

Tabel 35.- GEBRUIK VAN DE VEILIGHEIDSGORDEL DOOR INZITTENDEN VAN PERSONENWAGENS
AANTAL PERSONEN GEDOOD, GEWOND OF ONGEDEERD, VOLGENS HET AL OF NIET DRAGEN VAN DE GORDEL
JAAR 1986

Gebruik van de veiligheidsgordel	Gevolgen	Percentages									
		Plaats van de reiziger in de auto								Onbekend	Totaal
		voor			achter						
		Plaats bestuurder	Rechts	Totaal	Links	Rechts	Midden	Totaal			
Plaats van het ongeval Buiten een bebouwde kom											
Gordel aan	Ter plaatse gedood	0 6	0,9	0,6	0,0	0,0	0,0	0 0	0 0	0 6	
	Dodelijk gewond	0,1	0,1	0,1	1 6	0,0	0,0	1,0	0 0	0,1	
	Zwaar gewond	8 7	12,3	9,5	12,7	5,0	0 0	9 4	16,7	9 5	
	Licht gewond	38 5	55,2	42,2	57,1	35,0	7,7	45,8	83 3	42,3	
	Ongedeerd	51 8	31,3	47 2	28,6	60,0	92,3	43 8	0 0	47,2	
	Onbekend	0 3	0 1	0,2	0 0	0,0	0,0	0 0	0 0	0,2	
	Totaal	100,0	100,0	100,0	100,0	100 0	100,0	100,0	100 0	100,0	
Gordel niet aan	Ter plaatse gedood	10,1	7,4	9,4	5,8	1 4	0,0	3,2	0,0	8 7	
	Dodelijk gewond	0,9	0,2	0,7	0,0	0 0	0,0	0,0	0 0	0 7	
	Zwaar gewond	30,2	32,5	30,8	13,5	8,3	7,5	10,6	60 0	28,5	
	Licht gewond	44,6	50,8	46,3	60,6	56,9	65,0	60,2	40 0	47,9	
	Ongedeerd	14 0	9,0	12,7	20,2	31,9	27,5	25,5	0 0	14 2	
	Onbekend	0,1	0,0	0,1	0 0	1,4	0 0	0,5	0 0	0 1	
	Totaal	100,0	100,0	100,0	100 0	100 0	100 0	100 0	100 0	100 0	
Niet van toepassing	Ter plaatse gedood	0 0	0,0	0 0	1 5	1 8	0,9	1 6	3 3	1 6	
	Dodelijk gewond	0 0	0 0	0,0	0 1	0 1	0 4	0 1	0 0	0 1	
	Zwaar gewond	0 0	0,0	0,0	14,9	12,4	14,9	14 0	30 0	14 1	
	Licht gewond	0 0	0 0	0 0	49 8	50,6	43,0	49 3	66,7	49,4	
	Ongedeerd	0 0	0,0	0,0	33,3	34,5	40 6	34 6	0 0	34 3	
	Onbekend	0 0	0,0	0 0	0 4	0,5	0 2	0,4	0 0	0 4	
	Totaal	0 0	0,0	0,0	100,0	100,0	100 0	100 0	100 0	100 0	
Onbekend	Ter plaatse gedood	4 8	4 6	4 7	1,9	4,7	3 6	3,0	0 0	4 6	
	Dodelijk gewond	0 7	0 3	0 6	0 0	1,2	0 0	0 4	0 0	0 6	
	Zwaar gewond	28 5	30 3	28,9	23 2	22,4	21 4	22,8	31 6	28 6	
	Licht gewond	35,7	48 5	38 6	46,5	42,4	50 0	45 5	68 4	38,9	
	Ongedeerd	25,1	14 8	22,8	27 1	24 7	17,9	25,4	0 0	22,8	
	Onbekend	5 2	1 6	4,4	1 3	4 7	7 1	3 0	0 0	4 3	
	Totaal	100,0	100 0	100,0	100,0	100,0	100 0	100 0	100 0	100 0	
Totaal	Ter plaatse gedood	1 8	2,0	1,9	1 7	1,9	0,9	1 7	1 5	1,9	
	Dodelijk gewond	0 3	0 2	0 3	0 1	0 2	0 4	0 2	0 0	0 2	
	Zwaar gewond	13 6	17 0	14 4	15,3	12 7	14 3	14 3	30 3	14,4	
	Licht gewond	38 2	53 6	41 7	50,2	50 3	44 1	49,5	68 2	42 7	
	Ongedeerd	44,8	26 8	40 7	32,2	34 2	39 7	33 8	0 0	39 8	
	Onbekend	1 2	0 4	1 0	0 4	0 8	0,5	0 6	0 0	1 0	
	Totaal	100 0	100 0	100 0	100,0	100,0	100,0	100 0	100,0	100 0	

**Tabel 35.- GEBRUIK VAN DE VEILIGHEIDSGORDEL DOOR INZITTENDEN VAN PERSONENWAGENS
AANTAL PERSONEN GEDOOD, GEWOND OF ONGEDEERD, VOLGENS HET AL OF NIET DRAGEN VAN DE GORDEL
JAAR 1986**

Gebruik van de veiligheids gordel	Gevolgen	Absolute cijfers								Totaal
		Plaats van de reiziger in de auto							Onbekend	
		voor			achter					
		Plaats bestuurder	Rechts	Totaal	Links	Rechts	Midden	Totaal		
Plaats van het ongeval Totaal										
Gordel aan	Ter plaatse gedood	151	64	215	-	-	-	-	-	215
	Dodelijk gewond	45	13	58	1	-	-	1	-	59
	Zwaar gewond	3 015	1 221	4 236	13	1	-	14	3	4 253
	Licht gewond	18 662	7 613	26 275	69	29	6	104	16	26 395
	Ongedeerd	33 850	3 860	37 710	43	25	19	87	-	37 797
	Onbekend	206	20	226	1	-	-	1	-	227
	Totaal	55 929	12 791	68 720	127	55	25	207	19	68 946
Gordel niet aan	Ter plaatse gedood	164	46	210	7	1	-	8	-	218
	Dodelijk gewond	17	2	19	-	-	-	-	-	19
	Zwaar gewond	659	262	921	28	17	3	48	4	973
	Licht gewond	1 380	604	1 984	154	98	41	293	6	2 283
	Ongedeerd	643	96	739	57	48	20	125	-	864
	Onbekend	6	1	7	-	1	-	1	-	8
	Totaal	2 869	1 011	3 880	246	165	64	475	10	4 365
Niet van toepassing	Ter plaatse gedood	-	-	-	44	34	6	84	2	86
	Dodelijk gewond	-	-	-	3	2	2	7	-	7
	Zwaar gewond	-	-	-	528	283	110	921	11	932
	Licht gewond	-	-	-	2 550	1 613	469	4 632	45	4 677
	Ongedeerd	-	-	-	1 518	991	373	2 882	-	2 882
	Onbekend	-	-	-	18	14	5	37	-	37
	Totaal	-	-	-	4 661	2 937	965	8 563	58	8 621
Onbekend	Ter plaatse gedood	335	93	428	6	5	2	13	-	441
	Dodelijk gewond	55	12	67	-	1	-	1	-	68
	Zwaar gewond	2 463	768	3 231	60	27	9	96	7	3 334
	Licht gewond	4 676	1 952	6 628	167	73	29	269	16	6 913
	Ongedeerd	5 608	520	6 128	82	38	11	131	-	6 259
	Onbekend	1 001	62	1 063	8	7	5	20	-	1 083
	Totaal	14 138	3 407	17 545	323	151	56	530	23	18 098
Totaal	Ter plaatse gedood	650	203	853	57	40	8	105	2	960
	Dodelijk gewond	117	27	144	4	3	2	9	-	153
	Zwaar gewond	6 137	2 251	8 388	629	328	122	1 079	25	9 492
	Licht gewond	24 718	10 169	34 887	2 940	1 813	545	5 298	83	40 268
	Ongedeerd	40 101	4 476	44 577	1 700	1 102	423	3 225	-	47 802
	Onbekend	1 213	83	1 296	27	22	10	59	-	1 355
	Totaal	72 936	17 209	90 145	5 357	3 308	1 110	9 775	110	100030

Tabel 37 - AANTAL BESTUURDERS EN AANTAL SLACHTOFFERS VOLGENS LEEFTIJDSCLASSE EN HET GESLACHT
JAAR 1986

(Alle soorten weggebruikers samen)

Leeftijdsklassen	Geslacht T = totaal waarvan M = mannen V = vrouwen	Aantal bestuurders (1)	Aantal slachtoffers											
			Dodan			Dodelijk gewonden			Ernstig gewonden			Licht gewonden		
			Weggebruikers	Passagiers	Totaal	Weggebruikers	Passagiers	Totaal	Weggebruikers	Passagiers	Totaal	Weggebruikers	Passagiers	Totaal
van 0 tot 4 j	T M V	380 244 135	8 6 2	7 1 6	15 7 8	3 2 1	1 - 1	4 2 2	101 72 28	116 62 53	217 134 81	258 159 99	741 342 395	999 501 494
van 5 tot 9 j	T M V	1 540 1 026 508	25 15 10	11 6 5	36 21 15	13 6 7	2 1 1	15 7 8	456 302 154	147 74 72	603 376 226	981 653 323	1 070 513 548	2 051 1 166 871
van 10 tot 14 j	T M V	2 270 1 442 824	21 16 5	9 4 5	30 20 10	7 6 1	- 6 -	7 6 1	482 305 177	154 70 84	636 375 261	1 594 990 601	957 427 522	2 551 1 417 1 123
van 15 tot 19 j	T M V	10 698 8 589 2 102	104 91 13	65 43 22	169 134 35	22 18 4	8 3 5	30 21 9	1 946 1 558 388	840 435 405	2 786 1 993 793	6 391 4 993 1 392	2 754 1 133 1 617	9 145 6 126 3 009
van 20 tot 24 j	T M V	19 585 15 564 4 008	220 204 16	73 50 23	293 254 39	34 27 7	7 4 3	41 31 10	2 491 2 063 428	796 407 388	3 287 2 470 816	8 325 6 135 2 184	2 901 1 196 1 702	11 226 7 331 3 886
van 25 tot 29 j	T M V	15 122 11 552 3 560	134 120 14	32 21 11	166 141 25	30 25 5	6 3 3	36 28 8	1 537 1 213 324	356 178 177	1 893 1 391 501	5 945 4 147 1 791	1 584 551 1 031	7 529 4 698 2 822
van 30 tot 34 j	T M V	11 625 8 595 3 021	100 81 19	15 9 6	115 90 25	11 7 4	1 1 -	12 5 7	1 062 814 247	181 73 108	1 243 887 355	4 402 2 962 1 437	1 002 328 672	5 404 3 290 2 109
van 35 tot 39 j	T M V	10 035 7 371 2 656	90 79 11	18 14 4	108 93 15	13 12 1	2 - 2	15 12 3	910 669 240	179 68 110	1 089 737 350	3 490 2 290 1 197	788 237 548	4 278 2 527 1 745
van 40 tot 44 j	T M V	7 877 5 791 2 080	53 44 9	16 7 9	69 51 18	19 15 4	1 - 1	20 16 4	675 463 212	143 52 91	818 515 303	2 774 1 808 964	681 169 511	3 455 1 977 1 475
van 45 tot 49 j	T M V	6 394 4 845 1 543	79 66 13	7 6 1	86 72 14	10 9 1	- - -	10 9 1	591 416 173	131 38 93	722 454 266	2 257 1 519 738	593 155 436	2 850 1 674 1 174
van 50 tot 54 j	T M V	5 452 4 219 1 229	68 55 13	15 6 9	83 61 22	13 9 4	2 1 1	15 10 5	486 350 135	122 32 90	608 382 225	1 977 1 346 629	668 130 538	2 645 1 476 1 167
van 55 tot 59 j	T M V	4 579 3 543 1 033	64 48 16	18 5 13	82 53 29	19 12 7	2 1 1	21 13 8	453 307 146	128 28 100	581 335 246	1 679 1 121 557	566 113 451	2 245 1 234 1 008
van 60 tot 64 j	T M V	3 579 2 765 812	58 45 13	18 - 18	76 45 31	17 11 6	2 1 1	19 12 7	407 272 135	96 15 81	503 287 216	1 296 885 411	593 103 488	1 889 988 899
van 65 tot 69 j	T M V	2 206 1 706 498	44 32 12	14 4 10	58 36 22	21 18 3	2 - 2	23 18 5	300 192 107	72 14 58	372 206 165	829 578 250	346 64 282	1 175 642 532
van 70 tot 74 j	T M V	1 787 1 322 464	50 33 17	15 1 14	65 34 31	19 12 7	4 1 3	23 13 10	328 203 125	80 17 63	408 220 188	733 501 232	304 52 252	1 037 553 484
van 75 j en meer	T M V	2 013 1 384 623	112 70 42	19 4 15	131 74 57	52 37 15	6 3 6	58 37 21	465 251 214	95 17 78	560 268 292	880 588 286	326 54 271	1 206 642 557
Onbekend	T M V	3 770 2 052 577	8 6 1	6 4 1	14 10 2	3 3 -	3 - 3	6 3 3	533 422 103	380 132 234	913 554 337	1 039 736 261	1 898 606 1 227	2 937 1 342 1 488
Totaal	T M V	108912 82010 25673	1 238 1 011 226	358 185 172	1 596 1 196 398	306 226 80	49 17 32	355 243 112	13 223 9 872 3 336	4 016 1 712 2 285	17 239 11 584 5 621	44 850 31 411 13 352	17 772 6 173 11 491	62 622 37 584 24 843

(1) In deze tabel worden de voetgangers beschouwd als bestuurders.

Table 38.- AANTAL IN ONGEVALLEN BETROKKEN VOETGANGERS EN AANTAL SLACHTOFFERS ONDER HEN VOLGENS DE LEEFTIJD-
TIJDSKLASSE EN HET GESLACHT - JAAR 1988

Aard van de weggebruikers en leeftijdsklassen	Geslacht T = Totaal M = mannen V = vrouwen	Aantal voetgangers	Aantal slachtoffers			
			Doden	Dodelijk gewonden	Ernstig gewonden	Licht gewonden
Voetganger						
van 0 tot 4 jaar	T	365	7	3	100	249
	M	240	5	2	71	157
	V	124	2	1	28	92
van 5 tot 9 jaar	T	1 045	13	9	329	675
	M	661	9	4	208	426
	V	379	4	5	121	244
van 10 tot 14 jaar	T	654	8	3	174	446
	M	351	4	2	100	232
	V	303	4	1	74	214
van 15 tot 19 jaar	T	570	10	4	146	391
	M	266	5	2	64	184
	V	303	5	2	82	206
van 20 tot 24 jaar	T	447	16	3	111	291
	M	256	13	3	65	160
	V	191	3	-	46	131
van 25 tot 29 jaar	T	339	8	4	81	232
	M	191	6	3	47	127
	V	148	2	1	34	105
van 30 tot 34 jaar	T	314	13	2	85	204
	M	188	11	-	53	120
	V	126	2	2	32	84
van 35 tot 39 jaar	T	243	3	1	73	157
	M	129	2	1	46	74
	V	114	1	-	27	83
van 40 tot 44 jaar	T	251	10	4	70	164
	M	132	7	2	36	86
	V	119	3	2	34	78
van 45 tot 49 jaar	T	224	16	1	58	146
	M	118	12	1	33	69
	V	106	4	-	25	77
van 50 tot 54 jaar	T	250	12	3	75	156
	M	128	7	1	46	71
	V	121	5	2	28	85
van 55 tot 59 jaar	T	281	16	5	84	173
	M	132	7	2	40	81
	V	148	9	3	44	91
van 60 tot 64 jaar	T	281	15	7	86	168
	M	126	8	5	42	67
	V	155	7	2	44	101
van 65 tot 69 jaar	T	237	11	8	72	146
	M	100	5	5	22	68
	V	137	6	3	50	78
van 70 tot 74 jaar	T	287	20	8	106	150
	M	104	8	4	36	54
	V	183	12	4	70	96
van 75 jaar en meer	T	612	54	24	237	294
	M	202	19	13	72	96
	V	408	35	11	165	196
Onbekend	T	227	-	1	46	154
	M	108	-	1	20	75
	V	99	-	-	25	65
Totaal	T	6 627	232	90	1 933	4 196
	M	3 432	128	51	1 001	2 147
	V	3 164	104	39	929	2 026

Table 39.- AANTAL BESTUURDERS VAN PERSONENWAGENS EN SLACHTOFFERS ONDER HEN EN ONDER DE PASSAGIERS, PER LEEFTIJDSSKLASSE EN GESLACHT - JAAR 1986

Aard van de weggebruikers en leeftijdsklassen	Geslacht T = totaal M = mannen V = vrouwen	Aantal bestuurders	Aantal slachtoffers											
			Dodend			Dodelijk gewonden			Ernstig gewonden			Licht gewonden		
			Weggebruikers	Passagiers	Totaal	Weggebruikers	Passagiers	Totaal	Weggebruikers	Passagiers	Totaal	Weggebruikers	Passagiers	Totaal
Personenwagens (1)														
van 0 tot 4 J	T	-	-	7	7	-	1	1	-	95	95	-	673	673
	H	-	-	1	1	-	-	-	-	47	47	-	309	309
	F	-	-	6	6	-	1	1	-	47	47	-	360	360
van 5 tot 9 J	T	1	-	10	10	-	2	2	-	120	120	-	966	966
	H	1	-	6	6	-	1	1	-	61	61	-	454	454
	F	-	-	4	4	-	1	1	-	58	58	-	503	503
van 10 tot 14 J	T	18	-	8	8	-	-	-	1	133	134	9	835	844
	H	15	-	3	3	-	-	-	1	62	63	7	361	368
	F	2	-	5	5	-	-	-	-	71	71	1	466	467
van 15 tot 19 J	T	3 009	32	49	81	3	5	8	343	620	963	1 120	2 189	3 309
	H	2 515	31	35	66	3	2	5	292	320	612	895	843	1 738
	F	492	1	14	15	-	3	3	51	300	351	224	1 342	1 566
van 20 tot 24 J	T	14 322	146	65	211	19	5	24	1 468	665	2 133	5 210	2 494	7 704
	H	11 273	136	42	178	13	4	17	1 200	349	1 549	3 757	987	4 744
	F	3 039	10	23	33	6	1	7	268	315	583	1 449	1 504	2 953
van 25 tot 29 J	T	11 635	98	28	126	15	3	18	980	300	1 280	4 191	1 381	5 572
	H	8 684	89	17	106	13	1	14	771	147	918	2 838	426	3 264
	F	2 943	9	11	20	2	2	4	209	152	361	1 348	953	2 301
van 30 tot 34 J	T	9 028	69	11	80	7	1	8	704	151	855	3 179	868	4 047
	H	6 476	53	6	59	4	1	5	534	54	588	2 090	241	2 331
	F	2 544	16	5	21	3	-	3	169	97	266	1 087	625	1 712
van 35 tot 39 J	T	7 872	67	16	83	9	2	11	597	152	749	2 592	687	3 279
	H	5 584	59	12	71	9	-	9	435	52	487	1 650	180	1 830
	F	2 281	8	4	12	-	2	2	162	99	261	939	505	1 444
van 40 tot 44 J	T	6 162	35	14	49	14	1	15	437	122	559	2 015	615	2 630
	H	4 428	30	6	36	12	1	13	308	37	345	1 288	132	1 418
	F	1 729	5	8	13	2	-	2	129	85	214	727	482	1 209
van 45 tot 49 J	T	4 829	44	5	49	9	-	9	343	114	457	1 552	534	2 086
	H	3 618	38	4	42	8	-	8	242	30	272	1 050	117	1 167
	F	1 207	6	1	7	1	-	1	101	84	185	502	415	917
van 50 tot 54 J	T	4 027	34	14	48	2	2	4	255	112	367	1 290	606	1 896
	H	3 132	30	5	35	2	1	3	195	28	223	899	99	998
	F	892	4	9	13	-	1	1	60	84	144	389	507	896
van 55 tot 59 J	T	3 332	29	17	46	8	1	9	198	114	312	1 053	530	1 583
	H	2 679	27	4	31	7	-	7	153	22	175	745	99	844
	F	651	2	13	15	1	1	2	45	92	137	308	429	737
van 60 tot 64 J	T	2 630	32	16	48	6	-	6	164	91	255	778	564	1 342
	H	2 148	28	-	28	4	-	4	123	13	136	584	95	679
	F	480	4	16	20	2	-	2	41	78	119	194	467	661
van 65 tot 69 J	T	1 560	18	12	30	7	1	8	125	71	196	445	327	772
	H	1 317	15	3	18	7	-	7	100	13	113	354	62	416
	F	242	3	9	12	-	1	1	25	58	83	90	265	355
van 70 tot 74 J	T	1 114	13	15	28	3	4	7	107	76	183	357	288	645
	H	949	12	1	13	3	1	4	93	16	109	289	48	337
	F	164	1	14	15	-	3	3	14	60	74	68	240	308
van 75 J en meer	T	967	27	18	45	14	6	20	88	94	182	348	307	655
	H	844	24	3	27	13	-	13	78	17	95	303	47	350
	F	121	3	15	18	1	6	7	10	77	87	43	259	302
Onbekend	T	2 430	6	5	11	1	2	3	327	325	652	579	1 686	2 265
	H	1 254	5	4	9	1	-	1	259	109	368	411	501	912
	F	383	1	1	2	-	2	2	62	204	266	146	1 124	1 270
Totaal	T	72 936	650	310	960	117	36	153	6 137	3 355	9 492	24 718	15 550	40 268
	H	54 917	577	152	729	99	12	111	4 784	1 377	6 161	17 158	5 001	22 159
	F	17 170	73	158	231	18	24	42	1 346	1 961	3 307	7 515	10 446	17 961

(1) Personenwagens en personenwagens + aanhangwagen.

Tabel 40.- AANTAL BESTUURDERS VAN AUTOBussen, AUTOCARS EN MINIBUSSEN EN SLACHTOFFERS ONDER HEN EN ONDER DE PASSAGIERS, PER LEEFTIJDskLASSE EN GESLACHT - JAAR 1986

Aard van de weggebruikers en leeftijdsklassen	Geslacht T = totaal M = mannen V = vrouwen	Aantal bestuurders	Aantal slachtoffers											
			Dodēn			Dodelijk gewonden			Ernstig gewonden			Licht gewonden		
			Weggebruikers	Passagiers	Totaal	Weggebruikers	Passagiers	Totaal	Weggebruikers	Passagiers	Totaal	Weggebruikers	Passagiers	Totaal
Autobus - autocar - minibus														
van 0 tot 4 j	T M V	- - -	- - -	- - -	- - -	- - -	- - -	- - -	4 2 2	4 2 2	- - -	12 6 6	12 6 6	
van 5 tot 9 j	T M V	- - -	- - -	- - -	- - -	- - -	- - -	- - -	11 7 4	11 7 4	- - -	31 17 14	31 17 14	
van 10 tot 14 j	T M V	- - -	- - -	- - -	- - -	- - -	- - -	- - -	3 - 3	3 - 3	- - -	44 24 20	44 24 20	
van 15 tot 19 j	T M V	8 8 -	- - -	1 - 1	1 - 1	- - -	- - -	- - -	2 2 -	13 6 7	15 8 7	3 3 -	51 30 21	54 33 21
van 20 tot 24 j	T M V	95 84 11	1 1 -	- - -	1 1 -	- - -	- - -	- - -	2 1 1	12 4 8	14 5 9	26 22 4	54 37 17	80 59 21
van 25 tot 29 j	T M V	146 140 6	- - -	- - -	- - -	- - -	1 1 -	1 1 -	6 6 -	6 4 2	12 10 2	22 20 2	52 39 13	74 59 15
van 30 tot 34 j	T M V	181 175 6	2 2 -	1 - 1	3 2 1	- - -	- - -	- - -	4 - 4	9 7 2	13 11 2	23 22 1	47 31 16	70 53 17
van 35 tot 39 j	T M V	189 181 8	- - -	- - -	- - -	- - -	- - -	- - -	7 7 -	12 8 4	19 15 4	22 18 4	46 26 20	68 44 24
van 40 tot 44 j	T M V	139 129 10	1 1 -	- - -	1 1 -	- - -	- - -	- - -	5 5 -	6 6 -	11 11 -	26 21 5	33 22 11	59 43 16
van 45 tot 49 j	T M V	136 130 6	1 1 -	- - -	1 1 -	- - -	- - -	- - -	3 3 -	5 4 1	8 7 1	14 13 1	28 18 10	42 31 11
van 50 tot 54 j	T M V	87 86 1	- - -	- - -	- - -	- - -	- - -	- - -	1 1 -	2 - 2	3 1 2	8 8 -	29 17 12	37 25 12
van 55 tot 59 j	T M V	63 59 4	1 1 -	1 1 -	2 2 -	- - -	- - -	- - -	2 1 1	4 2 2	6 3 3	9 9 -	16 5 11	25 14 11
van 60 tot 64 j	T M V	30 28 2	1 1 -	2 - 2	3 1 2	- - -	2 1 1	2 1 1	- - -	2 1 1	2 1 1	6 6 -	14 2 12	20 8 12
van 65 tot 69 j	T M V	7 7 -	- - -	1 1 -	1 1 -	- - -	1 - 1	1 - 1	1 - -	1 1 -	2 2 -	1 1 -	8 1 7	9 2 7
van 70 tot 74 j	T M V	3 3 -	- - -	- - -	- - -	- - -	- - -	- - -	- - -	- - -	- - -	1 1 -	15 4 11	16 5 11
van 75 j en meer	T M V	- - -	- - -	- - -	- - -	- - -	- - -	- - -	- - -	1 - 1	1 - 1	- - -	12 2 10	12 2 10
Onbekend	T M V	46 32 2	- - -	- - -	- - -	- - -	- - -	- - -	2 2 -	7 1 6	9 3 6	3 2 1	84 46 38	87 48 39
Totaal	T M V	1 130 1 062 56	7 7 -	6 2 4	13 9 4	- - -	4 2 2	4 2 2	35 33 2	98 53 45	133 86 47	164 146 18	576 327 249	740 473 267

Table 41 - AANTAL BESTUURDERS VAN VOERTUIGEN VOOR GOEDERENVERVOER EN SLACHTOFFERS ONDER HEN EN ONDER DE PASSAGIERS. PER LEEFTIJDKLASSE EN GESLACHT - JAAR 1986

Aard van de weggebruikers en leeftijdsklassen	Geslacht T = totaal M = mannen V = vrouwen	Aantal bestuurders	Aantal slachtoffers											
			Dodens			Dodelijk gewonden			Ernstig gewonden			Licht gewonden		
			Weggebruikers	Passagiers	Totaal	Weggebruikers	Passagiers	Totaal	Weggebruikers	Passagiers	Totaal	Weggebruikers	Passagiers	Totaal
Voertuigen voor goederenvervoer (1)														
van 0 tot 4 j	T	-	-	-	-	-	-	-	10	10	-	13	13	
	M	-	-	-	-	-	-	9	9	-	6	6		
	V	-	-	-	-	-	-	1	1	-	7	7		
van 5 tot 9 j	T	-	-	1	1	-	-	-	6	6	-	26	26	
	M	-	-	-	-	-	-	-	3	3	-	16	16	
	V	-	-	1	1	-	-	-	3	3	-	10	10	
van 10 tot 14 j	T	1	-	1	1	-	-	-	4	4	1	30	31	
	M	-	-	1	1	-	-	-	2	2	-	18	18	
	V	1	-	-	-	-	-	-	2	2	1	12	13	
van 15 tot 19 j	T	85	1	4	5	-	-	-	12	20	21	62	83	
	M	76	-	1	1	-	-	-	10	13	18	42	60	
	V	9	1	3	4	-	-	-	2	7	3	20	23	
van 20 tot 24 j	T	849	10	3	13	-	-	-	58	20	78	195	297	
	M	807	10	3	13	-	-	-	54	13	67	178	251	
	V	42	-	-	-	-	-	-	4	7	11	17	46	
van 25 tot 29 j	T	1 060	2	1	3	-	-	-	42	13	55	272	355	
	M	1 013	2	1	3	-	-	-	41	7	48	251	313	
	V	47	-	-	-	-	-	-	1	6	7	21	42	
van 30 tot 34 j	T	906	9	3	12	-	-	-	47	12	59	210	265	
	M	872	9	3	12	-	-	-	45	8	53	195	233	
	V	33	-	-	-	-	-	-	2	4	6	14	31	
van 35 tot 39 j	T	826	2	2	4	-	-	-	42	7	49	176	208	
	M	794	2	2	4	-	-	-	42	5	47	161	183	
	V	32	-	-	-	-	-	-	-	2	2	15	25	
van 40 tot 44 j	T	660	1	2	3	-	-	-	32	11	43	136	155	
	M	636	1	1	2	-	-	-	31	6	37	126	138	
	V	23	-	1	1	-	-	-	1	5	6	10	17	
van 45 tot 49 j	T	523	5	2	7	-	-	-	27	7	34	117	134	
	M	516	5	2	7	-	-	-	25	3	28	116	129	
	V	6	-	-	-	-	-	-	1	4	5	1	5	
van 50 tot 54 j	T	415	2	1	3	-	-	-	19	4	23	78	96	
	M	407	2	1	3	-	-	-	17	2	19	75	85	
	V	8	-	-	-	-	-	-	2	2	4	3	11	
van 55 tot 59 j	T	282	2	-	2	-	1	1	7	6	13	59	70	
	M	274	2	-	2	-	1	1	7	2	9	54	60	
	V	8	-	-	-	-	-	-	-	4	4	5	10	
van 60 tot 64 j	T	127	-	-	-	-	-	-	10	-	10	29	37	
	M	124	-	-	-	-	-	-	8	-	8	28	32	
	V	3	-	-	-	-	-	-	2	-	2	1	5	
van 65 tot 69 j	T	43	1	-	1	-	-	-	3	-	3	10	18	
	M	42	1	-	1	-	-	-	3	-	3	10	17	
	V	1	-	-	-	-	-	-	-	-	-	7	7	
van 70 tot 74 j	T	8	-	-	-	-	-	-	-	1	1	2	2	
	M	8	-	-	-	-	-	-	-	1	1	2	2	
	V	-	-	-	-	-	-	-	-	-	-	-	-	
van 75 j en meer	T	5	-	-	-	-	-	-	-	-	-	3	4	
	M	5	-	-	-	-	-	-	-	-	-	3	4	
	V	-	-	-	-	-	-	-	-	-	-	-	-	
Onbekend	T	221	1	1	2	-	-	-	14	16	30	23	71	
	M	120	-	-	-	-	-	-	13	7	20	22	44	
	V	7	-	-	-	-	-	-	1	7	8	1	27	
Totaal	T	6 011	36	21	57	-	1	1	313	137	450	1 332	1 865	
	M	5 694	34	15	49	-	1	1	296	81	377	1 239	1 585	
	V	220	1	5	6	-	-	-	16	54	70	92	279	

(1) Lichte vrachtwagen, vrachtwagen, vrachtwagen + aanhangwagen, trekker trekker + oplegger of aanhangwagen.

Tabel 42.- AANTAL BESTUURDERS VAN LANDBOUWVOERTUIGEN EN SLACHTOFFERS ONDER HEN EN ONDER DE PASSAGIERS, PER LEEFTIJDSPERIODE EN GESLACHT - JAAR 1986

Aard van de weggebruikers en leeftijds- klassen	Geslacht T = totaal waarvan M = mannen V = vrouwen	Aantal be- stuur- ders	Aantal slachtoffers															
			Doden			Dodelijk gewonden			Ernstig gewonden			Licht gewonden						
			Wegge- brui- kers	Passa- giers	Totaal	Wegge- brui- kers	Passa- giers	Totaal	Wegge- brui- kers	Passa- giers	Totaal	Wegge- brui- kers	Passa- giers	Totaal				
Landbouw- voertuigen (1)																		
van 0 tot 4 j	T M V	- - -	- - -	- - -	- - -	- - -	- - -	- - -	- - -	- - -	- - -	- - -	- - -	- - -	- - -	- - -	- - -	- - -
van 5 tot 9 j	T M V	- - -	- - -	- - -	- - -	- - -	- - -	- - -	- - -	- - -	- - -	- - -	5 4 1	- - -	- - -	- - -	5 4 1	- - -
van 10 tot 14 j	T M V	2 2 -	- - -	- - -	- - -	- - -	- - -	- - -	- - -	- - -	- - -	- - -	- - -	1 - 1	- - -	- - -	1 - 1	- - -
van 15 tot 19 j	T M V	33 32 1	- - -	- - -	- - -	- - -	- - -	- - -	1 1 -	3 1 2	4 2 2	7 7 -	3 1 2	- - -	- - -	- - -	10 8 2	- - -
van 20 tot 24 j	T M V	70 68 2	- - -	- - -	- - -	- - -	- - -	- - -	1 1 -	- - -	1 1 -	9 9 -	3 3 -	- - -	- - -	- - -	12 12 -	- - -
van 25 tot 29 j	T M V	47 45 2	- - -	- - -	- - -	- - -	- - -	- - -	1 1 -	- - -	1 1 -	5 5 -	1 1 -	- - -	- - -	- - -	6 6 -	- - -
van 30 tot 34 j	T M V	42 39 3	1 1 -	- - -	1 1 -	- - -	- - -	- - -	1 1 -	- - -	1 1 -	5 4 1	2 1 1	- - -	- - -	- - -	7 5 2	- - -
van 35 tot 39 j	T M V	42 41 1	2 2 -	- - -	2 2 -	- - -	- - -	- - -	- - -	- - -	- - -	2 2 -	1 - 1	- - -	- - -	- - -	3 2 1	- - -
van 40 tot 44 j	T M V	38 36 2	- - -	- - -	- - -	- - -	- - -	- - -	- - -	- - -	- - -	4 3 1	- - -	- - -	- - -	- - -	4 3 1	- - -
van 45 tot 49 j	T M V	32 32 -	- - -	- - -	- - -	- - -	- - -	- - -	- - -	- - -	- - -	2 2 -	1 1 -	- - -	- - -	- - -	3 3 -	- - -
van 50 tot 54 j	T M V	26 26 -	- - -	- - -	- - -	- - -	- - -	- - -	1 1 -	1 - -	2 1 1	2 2 -	2 - 2	- - -	- - -	- - -	4 2 2	- - -
van 55 tot 59 j	T M V	35 35 -	- - -	- - -	- - -	- - -	- - -	- - -	2 2 -	- - -	2 2 -	5 5 -	1 1 -	- - -	- - -	- - -	6 6 -	- - -
van 60 tot 64 j	T M V	20 18 2	- - -	- - -	- - -	- - -	- - -	- - -	- - -	1 - 1	1 - 1	3 3 -	1 1 -	- - -	- - -	- - -	4 4 -	- - -
van 65 tot 69 j	T M V	3 3 -	- - -	- - -	- - -	- - -	- - -	- - -	- - -	- - -	- - -	1 1 -	- - -	- - -	- - -	- - -	1 1 -	- - -
van 70 tot 74 j	T M V	8 7 1	- - -	- - -	- - -	- - -	- - -	- - -	- - -	- - -	- - -	3 2 1	- - -	- - -	- - -	- - -	3 2 1	- - -
van 75 j.en meer	T M V	1 1 -	- - -	- - -	- - -	- - -	- - -	- - -	- - -	- - -	- - -	- - -	- - -	- - -	- - -	- - -	- - -	- - -
Onbekend	T M V	7 5 -	- - -	- - -	- - -	- - -	- - -	- - -	- - -	- - -	- - -	1 1 -	- - -	- - -	- - -	- - -	1 1 -	- - -
Totaal	T M V	406 390 14	3 3 -	- - -	3 3 -	- - -	- - -	- - -	7 7 -	5 1 4	12 8 4	49 46 3	21 13 8	- - -	- - -	- - -	70 59 11	- - -

(1) Landbouwtrekker landbouwtrekker + aanhangwagen.

Table 43.- AANTAL BESTUURDERS VAN MOTORFIETSEN EN SLACHTOFFERS ONDER HEN EN ONDER DE PASSAGIERS, PER LEEFTIJDSCLASSE EN GESLACHT - JAAR 1988

Aard van de weggebruikers en leeftijds-klassen	Geslacht T = totaal M = mannen V = vrouwen	Aantal bestuurders	Aantal slachtoffers																	
			Dodan			Dodelijk gewonden			Ernstig gewonden			Licht gewonden								
			Weggebruikers	Passagiers	Totaal	Weggebruikers	Passagiers	Totaal	Weggebruikers	Passagiers	Totaal	Weggebruikers	Passagiers	Totaal						
Motorfiets																				
van 0 tot 4 j	T M V	- - -	-	-	-	-	-	-	-	-	-	-	-	-	-	-	-	-	-	-
van 5 tot 9 j	T M V	- - -	-	-	-	-	-	-	-	1	1	-	2	1	2	-	1	1	1	1
van 10 tot 14 j	T M V	7 7 -	-	-	-	-	-	-	4	-	4	3	6	9	-	4	4	7	7	2
van 15 tot 19 j	T M V	438 428 8	16	8	24	1	1	2	122	60	182	263	116	379	-	27	48	304	73	304
van 20 tot 24 j	T M V	1 342 1 311 31	30	3	33	8	2	10	380	63	443	832	125	957	-	23	41	852	105	852
van 25 tot 29 j	T M V	579 568 11	18	2	20	6	1	7	162	29	191	346	37	383	-	14	13	350	33	350
van 30 tot 34 j	T M V	262 259 3	3	-	3	-	-	-	65	7	72	177	10	187	-	4	6	180	7	180
van 35 tot 39 j	T M V	133 132 1	5	-	5	2	-	2	36	3	39	76	2	78	-	1	1	76	2	76
van 40 tot 44 j	T M V	63 62 1	-	-	-	-	-	-	17	1	18	41	1	42	-	-	-	41	1	41
van 45 tot 49 j	T M V	36 35 1	-	-	-	-	-	-	10	3	13	25	3	28	-	1	11	24	4	24
van 50 tot 54 j	T M V	47 45 2	4	-	4	1	-	1	9	2	11	30	4	34	-	1	9	29	2	31
van 55 tot 59 j	T M V	21 21 -	1	-	1	-	-	-	9	-	9	10	2	12	-	-	-	10	-	10
van 60 tot 64 j	T M V	14 13 1	-	-	-	-	-	-	5	-	5	8	-	8	-	-	-	7	-	7
van 65 tot 69 j	T M V	6 6 -	-	-	-	-	-	-	3	-	3	2	-	2	-	-	-	2	-	2
van 70 tot 74 j	T M V	2 2 -	-	-	-	-	-	-	-	-	-	1	-	1	-	-	-	1	-	1
van 75 j en meer	T M V	4 3 -	1	-	1	-	-	-	1	-	1	2	-	2	-	-	-	1	-	1
Onbekend	T M V	135 114 2	1	-	1	-	1	1	49	12	61	48	23	71	-	4	9	56	9	56
Totaal	T M V	3 089 3 006 61	79	13	92	18	5	23	872	181	1 053	1 864	331	2 195	-	75	125	1 943	43	2 006

Tabel 44 - AANTAL BESTUURDERS VAN BROMFIETSEN EN SLACHTOFFERS ONDER HEN EN ONDER DE PASSAGIERS, PER LEEFTIJDSCLASSE EN GESLACHT - JAAR 1986

Aard van de weggebruikers en leeftijdsklassen	Geslacht T = totaal M = mannen V = vrouwen	Aantal bestuurders	Aantal slachtoffers												
			Doden			Dodelijk gewonden			Ernstig gewonden			Licht gewonden			
			Weggebruikers	Passagiers	Totaal	Weggebruikers	Passagiers	Totaal	Weggebruikers	Passagiers	Totaal	Weggebruikers	Passagiers	Totaal	
Bromfiets (1)															
van 0 tot 4 j	T	-	-	-	-	-	-	-	-	-	-	-	-	5	5
	M	-	-	-	-	-	-	-	-	-	-	-	-	5	5
	V	-	-	-	-	-	-	-	-	-	-	-	-	-	-
van 5 tot 9 j	T	-	-	-	-	-	-	-	-	5	5	-	18	18	
	M	-	-	-	-	-	-	-	1	1	-	10	10		
	V	-	-	-	-	-	-	-	4	4	-	8	8		
van 10 tot 14 j	T	33	-	-	-	-	-	-	10	11	21	20	28	48	
	M	25	-	-	-	-	-	-	9	5	14	14	13	27	
	V	8	-	-	-	-	-	-	1	6	7	6	15	21	
van 15 tot 19 j	T	4 672	38	3	41	9	1	10	989	122	1 111	3 245	314	3 559	
	M	4 034	33	1	34	8	-	8	862	67	929	2 770	161	2 931	
	V	636	5	2	7	1	1	2	127	55	182	473	153	626	
van 20 tot 24 j	T	1 631	12	2	14	2	-	2	353	33	386	1 169	101	1 270	
	M	1 231	11	2	13	1	-	1	285	16	301	850	45	895	
	V	398	1	-	1	1	-	1	68	17	85	317	56	373	
van 25 tot 29 j	T	717	4	1	5	2	-	2	169	4	173	486	20	506	
	M	513	2	1	3	2	-	2	125	2	127	333	7	340	
	V	203	2	-	2	-	-	-	44	2	46	152	13	165	
van 30 tot 34 j	T	401	1	-	1	1	-	1	83	1	84	292	7	299	
	M	258	1	-	1	-	-	-	63	-	63	174	4	178	
	V	143	-	-	-	1	-	1	20	1	21	118	3	121	
van 35 tot 39 j	T	287	4	-	4	-	-	-	75	2	77	195	12	207	
	M	189	4	-	4	-	-	-	52	-	52	123	4	127	
	V	98	-	-	-	-	-	-	23	2	25	72	8	80	
van 40 tot 44 j	T	201	3	-	3	-	-	-	42	2	44	147	6	153	
	M	129	3	-	3	-	-	-	22	2	24	96	2	98	
	V	72	-	-	-	-	-	-	20	-	20	51	4	55	
van 45 tot 49 j	T	206	2	-	2	-	-	-	61	1	62	136	3	139	
	M	141	2	-	2	-	-	-	41	-	41	92	1	93	
	V	64	-	-	-	-	-	-	19	1	20	44	2	46	
van 50 tot 54 j	T	177	4	-	4	2	-	2	37	-	37	123	5	128	
	M	134	4	-	4	2	-	2	28	-	28	90	2	92	
	V	43	-	-	-	-	-	-	9	-	9	33	3	36	
van 55 tot 59 j	T	151	3	-	3	1	-	1	52	3	55	90	3	93	
	M	109	2	-	2	1	-	1	36	1	37	66	1	67	
	V	42	1	-	1	-	-	-	16	2	18	24	2	26	
van 60 tot 64 j	T	126	2	-	2	1	-	1	38	-	38	79	2	81	
	M	95	1	-	1	1	-	1	28	-	28	60	-	60	
	V	31	1	-	1	-	-	-	10	-	10	19	2	21	
van 65 tot 69 j	T	74	2	-	2	3	-	3	16	-	16	51	3	54	
	M	67	2	-	2	3	-	3	14	-	14	46	-	46	
	V	7	-	-	-	-	-	-	2	-	2	5	3	8	
van 70 tot 74 j	T	73	2	-	2	-	-	-	21	-	21	49	-	49	
	M	64	2	-	2	-	-	-	21	-	21	40	-	40	
	V	9	-	-	-	-	-	-	-	-	-	9	-	9	
van 75 j en meer	T	77	2	-	2	2	-	2	21	-	21	50	1	51	
	M	72	2	-	2	2	-	2	18	-	18	49	-	49	
	V	4	-	-	-	-	-	-	3	-	3	-	1	1	
Onbekend	T	274	-	-	-	-	-	-	52	17	69	109	36	145	
	M	199	-	-	-	-	-	-	49	8	57	91	15	106	
	V	20	-	-	-	-	-	-	3	9	12	16	20	36	
Totaal	T	9 100	79	6	85	23	1	24	2 019	201	2 220	6 241	564	6 805	
	M	7 260	69	4	73	20	-	20	1 653	102	1 755	4 894	270	5 164	
	V	1 778	10	2	12	3	1	4	365	99	464	1 339	293	1 632	

(1) Bromfiets A met maximum snelheid 25 km/u en bromfiets B met maximum snelheid 40 km/u.

Table 45.- AANTAL BESTUURERS VAN FIETSEN EN SLACHTOFFERS ONDER HEN EN ONDER DE PASSAGIERS, PER LEEFTIJDKLASSE EN GESLACHT
JAAR 1986

Aard van de weggebruikers en leeftijds- klassen	Ge- slacht T = totaal waarvan M = mannen V = vrouwen	Aantal be- stuur- ders	Aantal slachtoffers												
			Dodan			Dodelijk gewonden			Ernstig gewonden			Licht gewonden			
			Wegge- brui- kers	Passa- giers	Totaal	Wegge- brui- kers	Passa- giers	Totaal	Wegge- brui- kers	Passa- giers	Totaal	Wegge- brui- kers	Passa- giers	Totaal	
Rijwiel															
van 0 tot 4 j	T M V	9 4 5	1 1 -	- - -	1 1 -	- - -	- - -	- - -	1 1 -	5 3 2	6 4 2	6 2 4	23 12 21	39 14 25	
van 5 tot 9 j	T M V	483 358 125	12 6 6	- - -	12 6 6	4 2 2	- - -	4 2 2	125 94 31	3 2 1	128 96 32	303 225 78	22 11 11	325 236 89	
van 10 tot 14 j	T M V	1 545 1 034 508	13 12 1	- - -	13 12 1	4 4 -	- - -	4 4 -	292 190 102	1 1 -	293 191 102	1 111 731 378	4 2 2	1 115 733 380	
van 15 tot 19 j	T M V	1 846 1 201 645	5 4 1	- - -	5 4 1	5 4 1	1 - 1	6 4 2	329 206 123	- - -	329 206 123	1 330 853 477	5 2 3	1 335 855 480	
van 20 tot 24 j	T M V	744 456 287	5 3 2	- - -	5 3 2	2 2 -	- - -	2 2 -	113 78 35	- - -	113 78 35	573 331 242	3 - 3	576 331 245	
van 25 tot 29 j	T M V	499 309 189	4 3 1	- - -	4 3 1	3 1 2	- - -	3 1 2	89 57 32	- - -	89 57 32	368 219 148	- - -	368 219 148	
van 30 tot 34 j	T M V	394 238 156	2 1 1	- - -	2 1 1	1 - 1	- - -	1 - 1	70 46 24	- - -	70 46 24	295 170 125	- - -	295 170 125	
van 35 tot 39 j	T M V	370 256 113	6 4 2	- - -	6 4 2	1 - 1	- - -	1 - 1	79 50 28	- - -	79 50 28	258 176 82	- - -	258 176 82	
van 40 tot 44 j	T M V	318 198 120	3 2 1	- - -	3 2 1	- - -	- - -	- - -	71 45 26	- - -	71 45 26	232 141 91	- - -	232 141 91	
van 45 tot 49 j	T M V	367 220 147	11 8 3	- - -	11 8 3	- - -	- - -	- - -	87 60 27	- - -	87 60 27	254 143 111	- - -	254 143 111	
van 50 tot 54 j	T M V	399 240 159	12 8 4	- - -	12 8 4	5 3 2	- - -	5 3 2	85 51 34	- - -	85 51 34	285 168 117	- - -	285 168 117	
van 55 tot 59 j	T M V	401 221 180	11 7 4	- - -	11 7 4	5 2 3	- - -	5 2 3	97 57 40	- - -	97 57 40	277 148 129	- - -	277 148 129	
van 60 tot 64 j	T M V	342 204 138	8 7 1	- - -	8 7 1	3 1 2	- - -	3 1 2	99 61 38	- - -	99 61 38	222 127 95	- - -	222 127 95	
van 65 tot 69 j	T M V	266 157 109	11 8 3	- - -	11 8 3	3 3 -	- - -	3 3 -	77 47 30	- - -	77 47 30	169 94 75	- - -	169 94 75	
van 70 tot 74 j	T M V	287 181 106	15 11 4	- - -	15 11 4	8 5 3	- - -	8 5 3	93 53 40	- - -	93 53 40	166 108 58	- - -	166 108 58	
van 75 j en meer	T M V	343 255 88	28 24 4	- - -	28 24 4	12 9 3	- - -	12 9 3	118 82 36	- - -	118 82 36	180 135 45	- - -	180 135 45	
Onbekend	T M V	262 181 59	- - -	- - -	- - -	1 1 -	- - -	1 - -	39 28 11	- - -	39 28 11	110 79 28	1 1 -	111 80 28	
Totaal	T M V	8 875 5 713 3 134	147 109 38	- - -	147 109 38	57 37 20	1 - 1	58 37 21	1 864 1 206 657	9 6 3	1 873 1 212 660	6 139 3 850 2 283	68 28 40	6 207 3 878 2 323	

Tabel 46.- AANTAL ONGEVALLEN EN HUN SLACHTOFFERS VOLGENS DE TOESTAND VAN DE WEGGEBRUIKERS - JAAR 1986

Toestand van de weggebruikers	Aantal ongevallen					Aantal slachtoffers				
	Met doden	Met dodelijk gewonden	Met ernstig gewonden	Met licht gewonden	Totaal	Doden	Dodelijk gewonden	Ernstig gewonden	Licht gewonden	Totaal
- Normaal (1)	224	108	5 881	27 418	33 631	235	113	6 884	38 168	45 400
- Klaarblijkelijke dronkenschap (2)	49	7	551	1 289	1 896	52	8	726	1 989	2 775
- Ademtest positief (3)	104	10	661	1 467	2 242	112	12	965	2 526	3 615
- Onder invloed van genees- of verdovende middelen(4)	-	-	24	46	70	-	-	28	60	88
- Ademtest weigering/onmogelijk (5)	100	17	791	334	1 242	110	20	1 106	802	2 038
- Weigering bloedproef (6)	-	1	7	17	25	-	1	10	21	32
- Ziek vermoeid, enz. (7)	25	7	177	344	553	26	7	219	480	732
- Onbekend (8)	860	148	2 790	4 120	7 918	963	162	3 684	5 911	10 720
- Ademtest negatief (9)	94	32	2 882	7 930	10 938	98	32	3 617	12 665	16 412
Totaal	1 456	330	13 764	42 965	58 515	1 596	355	17 239	62 622	81 812

(1) Ongevallen waarvan alle weggebruikers normaal

(2) Ongevallen waarvan een der weggebruikers klaarblijkelijk dronken is

(3) Ongevallen waarvan de ademtest bij een der weggebruikers positief is excl de ongevallen opgenomen in voorgaande rubriek

(4) Ongevallen waarvan een der weggebruikers zich onder invloed van genees- of verdovende middelen bevond excl de ongevallen opgenomen in voorgaande rubrieken

(5) Ongevallen waarvan een der weggebruikers de ademtest heeft geweigerd of waarbij de ademtest onmogelijk was excl de ongevallen opgenomen in voorgaande rubrieken

(6) Ongevallen waarvan een der weggebruikers de bloedproef heeft geweigerd excl de ongevallen opgenomen in voorgaande rubrieken

(7) Ongevallen waarvan een der weggebruikers ziek vermoeid, enz. was excl de ongevallen opgenomen in voorgaande rubrieken

(8) Ongevallen waarvan de toestand van een der weggebruikers niet gekend is excl de ongevallen opgenomen in voorgaande rubrieken

(9) Ongevallen waarvan de ademtest bij een der weggebruikers negatief is excl de ongevallen opgenomen in voorgaande rubrieken

**Tabel 47 - AANTAL ONGEVALLEN VOLGENS DE AARD VAN HET ONGEVAL EN VOLGENS DE TOESTAND VAN DE WEGGEBRUIKERS
JAAR 1986**

Aard van het ongeval	Aantal ongevallen volgens toestand van weggebruikers									Totaal
	Normaal	Klaar- blijke- lijke dronken- schap	Adem- test positief	Onder invloed van genees- of verdo- vende middelen	Adem- test weige- ring/on- mogelijk	Weige- ring bloed- proef	Ziek ver- moeid enz.	Onbekend	Adem- test negatief	
	(1)	(2)	(3)	(4)	(5)	(6)	(7)	(8)	(9)	
a) Tussen twee of meer weggebruikers	27 523	1 106	1 478	36	725	14	245	5 578	8 316	45 021
b) Met hindernis buiten de rijbaan	3 541	539	569	28	395	8	251	1 802	2 018	9 151
waarvan										
- voertuig buiten rijbaan	259	64	64	4	19	-	22	96	143	671
- boom	493	66	70	2	85	-	37	324	310	1 387
- muur - gebouw	522	107	102	8	62	1	25	261	306	1 394
- afsluiting	220	43	58	3	19	1	18	113	130	605
- verlichtingspaal	555	79	75	5	65	3	42	293	314	1 431
- andere paal	298	49	54	3	39	-	28	181	183	835
- stootbanden (overschreden)	153	11	12	-	7	-	13	84	81	361
- stootbanden (niet overschreden)	241	15	17	1	11	-	19	84	105	493
- gracht	442	55	76	-	50	1	23	194	302	1 143
- werken	24	3	4	-	-	1	2	13	10	57
- andere hindernissen	334	47	37	2	38	1	22	159	134	774
c) Met hindernis op de rijbaan	1 667	178	141	3	73	1	39	297	349	2 748
waarvan										
- lospend dier	144	-	1	-	2	-	-	22	40	209
- voorwerpen	70	4	3	-	1	-	-	18	12	108
- voertuig niet in het verkeer	1 059	139	105	3	42	1	30	164	207	1 750
- vluchtheuvel of verkeersgeleider	112	16	14	-	10	-	2	31	34	219
- signalisatie van werken	39	7	8	-	6	-	4	12	15	91
- werken	26	2	3	-	3	-	-	16	3	53
- andere hindernissen	217	10	7	-	9	-	3	34	38	318
d) Ander ongeval	900	73	54	3	49	2	18	241	255	1 595
Totaal	33 631	1 896	2 242	70	1 242	25	553	7 918	10 938	58 515

(1) Ongevallen waarvan alle weggebruikers normaal

(2) Ongevallen waarvan een der weggebruikers klaarblijkelijk dronken is.

(3) Ongevallen waarvan de ademtest bij een der weggebruikers positief is excl de ongevallen opgenomen in voorgaande kolom.

(4) Ongevallen waarvan een der weggebruikers zich onder invloed van genees- of verdovende middelen bevond excl de ongevallen opgenomen in voorgaande kolommen

(5) Ongevallen waarvan een der weggebruikers de ademtest heeft geweigerd of waarbij de ademtest onmogelijk was excl de ongevallen opgenomen in voorgaande kolommen

(6) Ongevallen waarvan een der weggebruikers de bloedproef heeft geweigerd excl de ongevallen opgenomen in voorgaande kolommen

(7) Ongevallen waarvan een der weggebruikers ziek vermoeid, enz. was excl de ongevallen opgenomen in voorgaande kolommen.

(8) Ongevallen waarvan de toestand van een der weggebruikers niet gekend is excl de ongevallen opgenomen in voorgaande kolommen

(9) Ongevallen waarvan de ademtest bij een der weggebruikers negatief is excl de ongevallen opgenomen in voorgaande kolommen

Tabel 48 - AANTAL ONGEVALLEN WAARBIJ KLAARBLIJKELIJKE DRONKENSCHAP WERD VASTGESTELD PER UUR VAN IEDERE DAG VAN DE WEEK (1) - JAAR 1986

Uren	Aantal ongevallen								Totaal
	maandag	dinsdag	woensdag	donderdag	vrijdag	zaterdag	zondag	Onbekend	
Tussen 0 en 1 uur	20	10	7	6	20	30	30	-	123
Tussen 1 en 2 uur	24	12	8	8	13	32	41	-	138
Tussen 2 en 3 uur	15	5	7	9	6	32	31	-	105
Tussen 3 en 4 uur	8	4	5	5	4	29	31	-	86
Tussen 4 en 5 uur	13	3	5	4	4	20	22	-	71
Tussen 5 en 6 uur	4	3	2	6	5	24	21	-	65
Tussen 6 en 7 uur	4	8	5	1	7	18	18	-	61
Tussen 7 en 8 uur	7	3	3	6	4	9	17	-	49
Tussen 8 en 9 uur	1	1	1	5	2	8	8	-	26
Tussen 9 en 10 uur	2	2	1	1	1	7	4	-	18
Tussen 10 en 11 uur	1	1	3	1	1	3	8	-	18
Tussen 11 en 12 uur	1	2	6	2	2	3	5	-	21
Tussen 12 en 13 uur	3	1	2	2	2	4	5	-	19
Tussen 13 en 14 uur	5	1	1	1	7	5	5	-	25
Tussen 14 en 15 uur	5	2	4	5	10	4	9	-	39
Tussen 15 en 16 uur	2	3	2	9	13	7	5	-	41
Tussen 16 en 17 uur	12	9	11	10	18	16	9	-	85
Tussen 17 en 18 uur	18	12	8	9	19	15	13	-	94
Tussen 18 en 19 uur	19	15	18	9	32	17	22	-	132
Tussen 19 en 20 uur	15	19	18	18	29	18	31	-	148
Tussen 20 en 21 uur	12	11	15	12	22	15	24	-	111
Tussen 21 en 22 uur	20	15	13	16	28	18	24	-	134
Tussen 22 en 23 uur	16	12	16	19	32	17	15	-	127
Tussen 23 en 24 uur	19	15	13	12	32	27	36	-	154
Onbekend	-	1	2	1	-	1	1	-	6
Totaal	246	170	176	177	313	379	435	-	1 896

(1) Het betreft enkel die ongevallen waarvoor de verbaliserende politiemans of rijkswachter klaarblijkelijke dronkenschap vastgesteld heeft en vermeld heeft op de N.I.S. vragenlijst. Men mag vermoeden dat het werkelijk aantal ongevallen die het gevolg zijn van dronkenschap, hoger ligt.

Tabel 49.- AANTAL ONGEVALLEN WAARBIJ KLAARBLIJKELIJKE DRONKENSCHAP WERD VASTGESTELD EN AANTAL SLACHTOFFERS INGEDEELD PER MAAND DAG VAN DE WEEK EN UUR VAN DE DAG - JAAR 1988

Maanden Dagen Uren	Aantal ongevallen					Aantal slachtoffers				
	Met doden	Met do- delijk gewonden	Met ernstig gewonden	Met licht gewonden	Totaal	Doden	Dodelijk gewonden	Ernstig gewonden	Licht gewonden	Totaal
Januari	2	1	36	95	134	3	1	53	156	213
Februari	4	-	42	82	128	4	-	55	128	187
Maart	3	-	43	95	141	3	-	55	154	212
April	2	-	41	104	147	3	-	46	165	214
Mei	3	-	47	103	153	3	-	54	146	203
Juni	2	1	36	81	120	2	1	54	118	175
Juli	3	-	43	81	127	3	-	60	129	192
Augustus	7	1	47	98	153	7	2	64	140	213
September	4	2	45	128	179	4	2	54	197	257
Oktober	5	1	52	125	183	5	1	72	206	284
November	7	1	69	136	213	8	1	98	226	333
December	7	-	50	161	218	7	-	61	224	292
Totaal	49	7	551	1 289	1 896	52	8	726	1 989	2 775
Maandag	6	1	69	170	246	6	1	96	262	365
Dinsdag	4	-	48	118	170	4	-	57	149	210
Woensdag	1	-	51	124	176	1	-	67	181	249
Donderdag	4	1	42	130	177	4	1	52	186	243
Vrijdag	5	-	70	238	313	5	-	80	349	434
Zaterdag	15	3	118	243	379	18	3	163	394	578
Zondag	14	2	153	266	435	14	3	211	468	696
Onbekend	-	-	-	-	-	-	-	-	-	-
Totaal	49	7	551	1 289	1 896	52	8	726	1 989	2 775
Tussen 0 en 1 uur	1	1	44	77	123	1	1	56	121	179
Tussen 1 en 2 uur	2	1	36	99	138	3	1	49	144	197
Tussen 2 en 3 uur	9	-	32	64	105	9	1	47	110	167
Tussen 3 en 4 uur	6	1	37	42	86	6	1	61	78	146
Tussen 4 en 5 uur	3	1	23	44	71	3	1	30	71	105
Tussen 5 en 6 uur	-	-	25	40	65	-	-	27	55	82
Tussen 6 en 7 uur	1	1	18	41	61	1	1	25	54	81
Tussen 7 en 8 uur	1	-	13	35	49	1	-	17	51	69
Tussen 8 en 9 uur	2	-	5	19	26	2	-	5	34	41
Tussen 9 en 10 uur	1	-	5	12	18	1	-	8	15	24
Tussen 10 en 11 uur	-	-	7	11	18	-	-	9	15	24
Tussen 11 en 12 uur	-	-	9	12	21	-	-	12	19	31
Tussen 12 en 13 uur	-	-	3	16	19	-	-	3	21	24
Tussen 13 en 14 uur	-	-	5	20	25	-	-	9	25	34
Tussen 14 en 15 uur	-	-	11	28	39	-	-	15	42	57
Tussen 15 en 16 uur	-	-	9	32	41	-	-	13	40	53
Tussen 16 en 17 uur	2	-	18	65	85	2	-	26	88	116
Tussen 17 en 18 uur	1	-	23	70	94	1	-	26	101	128
Tussen 18 en 19 uur	4	-	35	93	132	4	-	42	161	207
Tussen 19 en 20 uur	5	2	37	104	148	6	2	44	160	212
Tussen 20 en 21 uur	5	-	35	71	111	5	-	50	133	188
Tussen 21 en 22 uur	1	-	28	105	134	1	-	36	151	188
Tussen 22 en 23 uur	2	-	33	92	127	2	-	40	151	193
Tussen 23 en 24 uur	3	-	57	94	154	4	-	73	144	221
Onbekend	-	-	3	3	6	-	-	3	5	8
Totaal	49	7	551	1 289	1 896	52	8	726	1 989	2 775

Tabel 50 - AANTAL ONGEVALLEN MET VLUCHTMISDRIJF EN AANTAL SLACHTOFFERS - JAAR 1986
Indeling volgens de verschillende dagen van de week en per uur

Dagen en uren	Aantal ongevallen					Aantal slachtoffers				
	Met doden	Met dodelijk gewonden	Met ernstig gewonden	Met licht gewonden	Totaal	Doden	Dodelijk gewonden	Ernstig gewonden	Licht gewonden	Totaal
Maandag	5	-	69	359	433	5	-	76	420	501
Dinsdag	7	1	56	289	353	7	1	61	328	397
Woensdag	5	1	45	322	373	5	1	52	368	426
Donderdag	5	3	42	308	358	5	3	46	345	399
Vrijdag	6	2	46	372	426	6	2	50	426	484
Zaterdag	14	-	83	360	457	15	-	98	473	586
Zondag	12	3	94	331	440	12	4	103	428	547
Onbekend	-	-	-	-	-	-	-	-	-	-
Totaal	54	10	435	2 341	2 840	55	11	486	2 788	3 340
Tussen 0 en 1 uur	2	-	27	79	108	2	-	29	111	142
Tussen 1 en 2 uur	5	1	21	106	133	6	1	29	137	173
Tussen 2 en 3 uur	2	-	21	69	92	2	-	24	87	113
Tussen 3 en 4 uur	5	-	23	50	78	5	-	24	63	92
Tussen 4 en 5 uur	1	-	9	42	52	1	-	9	56	66
Tussen 5 en 6 uur	2	-	17	39	58	2	-	20	48	70
Tussen 6 en 7 uur	1	-	9	47	57	1	-	9	54	64
Tussen 7 en 8 uur	1	1	11	96	109	1	1	11	106	119
Tussen 8 en 9 uur	1	1	14	111	127	1	1	15	117	134
Tussen 9 en 10 uur	1	-	5	59	65	1	-	6	68	75
Tussen 10 en 11 uur	2	-	13	64	79	2	-	14	74	90
Tussen 11 en 12 uur	-	-	11	82	93	-	-	11	94	105
Tussen 12 en 13 uur	1	-	16	104	121	1	-	16	119	136
Tussen 13 en 14 uur	-	-	10	87	97	-	-	12	95	107
Tussen 14 en 15 uur	1	-	9	95	105	1	-	11	105	117
Tussen 15 en 16 uur	-	-	23	130	153	-	-	26	155	181
Tussen 16 en 17 uur	1	-	25	171	197	1	-	27	193	221
Tussen 17 en 18 uur	4	2	32	200	238	4	2	35	221	262
Tussen 18 en 19 uur	3	-	21	177	201	3	-	22	224	249
Tussen 19 en 20 uur	6	2	32	133	173	6	2	38	166	212
Tussen 20 en 21 uur	4	-	22	119	145	4	1	23	147	175
Tussen 21 en 22 uur	2	2	22	99	125	2	2	28	127	159
Tussen 22 en 23 uur	5	-	18	82	105	5	-	20	90	115
Tussen 23 en 24 uur	3	1	18	91	113	3	1	20	119	143
Onbekend	1	-	6	9	16	1	-	7	12	20
Totaal	54	10	435	2 341	2 840	55	11	486	2 788	3 340

**TABEL 51 - AANTAL VERKEERSONGEVALLEN EN AANTAL SLACHTOFFERS
PER GEMEENTE, ARRONDISSEMENT EN PROVINCIE - JAAR 1986**

PROVINCIE ANTWERPEN

ADMINISTRATIEVE OMSCHRIJVING	TOTAAL	AANTAL SLACHTOFFERS					TOTAAL
	AANTAL ONGE- VALLEN	DODEN	DODELIJK GE- WONDEN	OVER- LEDENEN (*)	ERNSTIG GE- WONDEN	LICHT GE- WONDEN	
ARR. ANTWERPEN							
AARTSELAAR	93	2	1	3	25	100	128
ANTWERPEN	3386	32	17	49	668	3686	4403
BOECHOUT	49	4		4	16	49	69
BOOM	99	1		1	15	109	125
BORSBEEK	56	1		1	18	55	74
BRASSCHAAT	240	3	2	5	67	259	331
BRECHT	126	3	1	4	46	135	185
EDEGEM	93	1		1	12	98	111
ESSEN	70	2	1	3	34	65	102
HEMIKSEM	41	1		1	17	39	57
HOVE	32		1	1	14	28	43
KALMTHOUT	107	3	1	4	44	99	147
KAPellen	149	3		3	62	148	213
KONTICH	119				25	134	159
LINT	16				6	18	24
MORTSEL	207	1		1	27	228	256
NIEL	29				15	16	31
RANST	90	5		5	35	110	150
RUMST	91	3		3	26	92	121
SCHELLE	26	1		1	4	23	28
SCHILDE	122	3		3	53	134	190
SCHOTEN	149	8		8	58	139	205
STABROEK	79	3	1	4	34	72	110
WIJNEGEM	75	3	1	4	25	76	105
WOMMELGEM	121	1	1	2	40	130	172
WUUSTWEZEL	84	6	1	7	41	70	118
ZANDHOVEN	65	3	1	4	28	68	100
ZOERSEL	80	3	1	4	27	73	104
ZWIJNDRECHT	101	1		1	27	119	147
MALLE	75	3	2	5	35	60	100
TOTAAL ARRONDISSEMENT	6070	100	32	132	1544	6432	8108

(*) GESTORVEN BINNEN DE 30 DAGEN = DODEN + DODELIJK GEWONDEN

TABEL 51 - AANTAL VERKEERSONGEVALLLEN EN AANTAL SLACHTOFFERS

PER GEMEENTE, ARRONDISSEMENT EN PROVINCIE - JAAR 1986

PROVINCIE ANTWERPEN

ADMINISTRATIEVE OMSCHRIJVING	TOTAAL AANTAL ONGE- VALLEN	AANTAL SLACHTOFFERS					TOTAAL
		DODEN	DODELIJK GE- WONDEN	OVER- LEDENEN (*)	ERNSTIG GE- WONDEN	LICHT GE- WONDEN	
ARR. MECHELEN							
BERLAAR	29	1		1	11	29	41
BONHEIDEN	55	1	1	2	16	54	72
BORNEM	100	3	1	4	46	82	132
DUFFEL	83				29	75	104
HEIST-OP-DEN-BERG	172	4	1	5	72	168	245
LIER	224	2		2	64	241	307
MECHELEN	476	7	2	9	127	460	596
NIJLEN	86	2		2	35	84	121
PUTTE	50	7	1	8	21	33	62
PUURS	97	5	2	7	39	85	131
SINT-AMANDS	21				8	22	30
SINT-KATELIJNE-WAVER	76	2		2	32	74	108
WILLEBROEK	134	2	1	3	78	90	171
TOTAAL ARRONDISSEMENT	1603	36	9	45	578	1497	2120
ARR. TURNHOUT							
ARENDONK	41	4		4	19	45	68
BAARLE-HERTOG	5				1	4	5
BALEN	128	7		7	45	126	178
BEERSE	56	1		1	42	58	101
DESSEL	28	2		2	13	23	38
GEEL	292	9	2	11	66	400	477
GROBBENDONK	70	2		2	19	80	101
HERENTALS	205	3	1	4	65	220	289
HERENTHOUT	37				17	51	68
HERSELT	67				27	65	92
HOOGSTRATEN	102	7		7	53	88	148
HULSHOUT	19				9	19	28
KASTERLEE	88	2		2	43	83	128
LILLE	61	2		2	30	52	84
MEERHOUT	44	1		1	27	42	70
MERKSPLAS	22	1		1	6	25	32
MOL	222	3		3	85	250	338
OLEN	71	1	1	2	34	81	117

(*) GESTORVEN BINNEN DE 30 DAGEN = DODEN + DODELIJK GEWONDEN

**TABEL 51 - AANTAL VERKEERSONGEVALLLEN EN AANTAL SLACHTOFFERS
PER GEMEENTE, ARRONDISSEMENT EN PROVINCIE - JAAR 1986**

PROVINCIE ANTWERPEN

ADMINISTRATIEVE OMSCHRIJVING	TOTAAL AANTAL ONGE- VALLEN	AANTAL SLACHTOFFERS					TOTAAL
		DODEN	DODELIJK GE- WONDEN	OVER- LEDENEN (*)	ERNSTIG GE- WONDEN	LICHT GE- WONDEN	
OUD-TURNHOUT	61	1		1	31	66	98
RAVELS	57	4		4	31	41	76
RETIE	38	2		2	19	36	57
RIJKEVORSEL	44	3		3	23	32	58
TURNHOUT	286	3	1	4	38	367	409
VORSELAAR	25	1		1	11	20	32
VOSELAAR	33				9	33	42
WESTERLO	92	4		4	45	87	136
LAAKDAL	66	4		4	18	84	106
TOTAAL ARRONDISSEMENT	2260	67	5	72	826	2478	3376
SAMENVATTING ARRONDISSEMENTEN							
ANTWERPEN	6070	100	32	132	1544	6432	8108
MECHELEN	1603	36	9	45	578	1497	2120
TURNHOUT	2260	67	5	72	826	2478	3376
TOTAAL PROVINCIE	9933	203	46	249	2948	10407	13604

(*) GESTORVEN BINNEN DE 30 DAGEN = DODEN + DODELIJK GEWONDEN

PROVINCIE BRABANT

ADMINISTRATIEVE OMSCHRIJVING	TOTAAL AANTAL ONGE- VALLEN	AANTAL SLACHTOFFERS					TOTAAL
		DODEN	DODELIJK GE- WONDEN	OVER- LEDENEN (*)	ERNSTIG GE- WONDEN	LICHT GE- WONDEN	
ARR. BRUSSEL-HOOFDSTAD							
ANDERLECHT	331	8	5	13	33	387	433
OUDEGEM	174	3	4	7	34	195	236
SINT-AGATHA-BERCHEM	86				12	104	116
BRUSSEL	1559	11	5	16	99	1954	2069
ETTERBEEK	172	3		3	15	196	214
EVERE	100				11	122	133
VORST	174				23	192	215
GANSHOREN	79	2		2	10	98	110
ELSENE	319	1		1	20	406	427
JETTE	111	2		2	5	130	137
KOEKELBERG	57	4		4	8	69	81
SINT-JANS-MOLENBEEK	171	3		3	19	205	227
SINT-GILLIS	201		1	1	6	242	249
SINT-JOOST-TEN-NODE	105				11	130	141
SCHAARBEEK	341	5	3	8	37	393	438
UKKEL	395	2	4	6	50	480	536
WATERMAAL-BOSVOORDE	99	3		3	5	130	138
SINT-LAMBRECHTS-WOLUWE	259	2	1	3	23	340	366
SINT-PIETERS-WOLUWE	194	3		3	36	202	241
TOTAAL ARRONDISSEMENT	4927	52	23	75	457	5975	6507
ARR. HALLE-VILVOORDE							
ASSE	158	4		4	36	182	222
BEERSEL	99	3		3	23	111	137
BEVER	3				1	4	5
DILBEEK	221	7	1	8	40	259	307
GALMAARDEN	28	2		2	11	33	46
GOOIK	31	2	1	3	13	41	57
GRIMBERGEN	143	5		5	43	151	199
HALLE	215	5		5	53	231	289
HERNE	21	1		1	8	25	34
HOEILAART	61	4		4	7	79	90
KAMPENHOUT	58	5	1	6	21	59	86
KAPELLE-OP-DEN-BOS	26				4	29	33

(*) GESTORVEN BINNEN DE 30 DAGEN = DODEN + DODELIJK GEWONDEN

TABEL 51 - AANTAL VERKEERSONGEVALLLEN EN AANTAL SLACHTOFFERS
PER GEMEENTE, ARRONDISSEMENT EN PROVINCIE - JAAR 1986

PROVINCIE BRABANT

ADMINISTRATIEVE OMSCHRIJVING	TOTAAL AANTAL ONGE- VALLEN	AANTAL SLACHTOFFERS					TOTAAL
		DODEN	DODELIJK GE- WONDEN	OVER- LEDENEN (*)	ERNSTIG GE- WONDEN	LICHT GE- WONDEN	
LIEDEKERKE	37	3		3	11	36	50
LONDERZEEL	73	2		2	12	83	97
MACHELEN	92	1		1	29	102	132
MEISE	65	1		1	18	64	83
MERCHTEM	59	2		2	14	73	89
OPWIJK	66				8	80	88
OVERIJSE	64				9	84	93
PEPINGEN	18				7	18	25
SINT-PIETERS-LEEUV	117	7	2	9	36	109	154
STEENOKKERZEEL	53	4		4	20	58	82
TERNAT	74				22	80	102
VILVOORDE	238	7		7	76	295	378
ZAVENTEM	185	5	1	6	80	181	267
ZEMST	88	5		5	27	86	118
ROOSDAAL	41	2		2	5	46	53
DROGENBOS	43	1		1	5	47	53
KRAAINEM	53		1	1	11	61	73
LINKEBEEK	7				2	7	9
SINT-GENESIUS-RODE	82	5		5	28	98	131
WEMMEL	69	1		1	17	75	93
WEZEMBEEK-OPPEM	30	1		1	10	35	46
LENNIK	41	2		2	16	48	66
AFFLIGEM	79	5	2	7	27	74	108
TOTAAL ARRONDISSEMENT	2738	92	9	101	750	3044	3895
ARR. LEUVEN							
AARSCHOT	176	9	3	12	45	205	262
BEGIJNENDIJK	41	1		1	11	45	57
BEKKEVOORT	41	1	3	4	18	40	62
BERTEM	44	4		4	10	50	64
BIERBEEK	38	4		4	21	35	60
BOORTMEERBEEK	42	2	1	3	16	41	60
BOUTERSEM	31	1		1	13	24	38
DIEST	185	2	2	4	70	190	264
GEETBETS	22				9	22	31
HAACHT	51		1	1	12	67	80

(*) GESTORVEN BINNEN DE 30 DAGEN = DODEN + DODELIJK GEWONDEN

PROVINCIE BRABANT

ADMINISTRATIEVE OMSCHRIJVING	TOTAAL AANTAL ONGE- VALLEN	AANTAL SLACHTOFFERS					TOTAAL
		DODEN	DODELIJK GE- WONDEN	OVER- LEDENEN (*)	ERNSTIG GE- WONDEN	LICHT GE- WONDEN	
HERENT	84	8		8	19	95	122
HOEGAARDEN	14	2		2	9	13	24
HOLSBEEK	19	1		1	12	23	36
HULDENBERG	25	1		1	7	25	33
KEERBERGEN	75	1	1	2	28	77	107
KORTENAKEN	17	2		2	5	18	25
KORTENBERG	53	1		1	17	62	80
LANDEN	49	2	1	3	20	40	63
LEUVEN	714	4	2	6	66	826	898
LUBBEEK	32	1		1	14	29	44
OUD-HEVERLEE	30				6	39	45
ROTSELAAR	59	4		4	20	71	95
TERVUREN	97	2	1	3	24	109	136
TIENEN	192	3	1	4	59	200	263
TREMELO	33	1		1	7	43	51
ZOUTLEEUV	31	3		3	10	34	47
LINTER	18				8	23	31
SCHERPENHEUVEL - ZICHEM	96	3		3	32	101	136
TIELT - WINGE	35				15	43	58
GLABBEEK	37	2		2	10	52	64
TOTAAL ARRONDISSEMENT	2381	65	16	81	613	2642	3336
ARR. NIJVEL							
BEVEKOM	22	1		1	5	19	25
EIGENBRAKEL	175	3		3	43	197	243
KASTEELBRAKEL	42	2		2	13	44	59
CHAUMONT - GISTOUX	34	3		3	5	42	50
COURT - SAINT - ETIENNE	44				13	51	64
GENEPIEN	72	5		5	31	74	110
GRAVEN	54	1	1	2	14	61	77
INCOURT	17				1	19	20
ITTER	28	2	1	3	17	22	42
GELDENAKEN	52	6		6	29	46	81
TERHULPEN	51	4	1	5	9	60	74
MONT - SAINT - GUIBERT	29				10	41	51
NIJVEL	143	7	4	11	59	155	225

(*) GESTORVEN BINNEN DE 30 DAGEN = DODEN + DODELIJK GEWONDEN

**TABEL 51 - AANTAL VERKEERSONGEVALLEN EN AANTAL SLACHTOFFERS
PER GEMEENTE, ARRONDISSEMENT EN PROVINCIE - JAAR 1986**

PROVINCIE BRABANT

ADMINISTRATIEVE OMSCHRIJVING	TOTAAL AANTAL ONGE- VALLEN	AANTAL SLACHTOFFERS					TOTAAL
		DODEN	DODELIJK GE- WONDEN	OVER- LEDENEN (*)	ERNSTIG GE- WONDEN	LICHT GE- WONDEN	
PERWIJS	27	3		3	23	33	59
RIXENSART	102	2		2	33	110	145
TUBEKE	81	1	2	3	23	75	101
VILLERS-LA-VILLE	43	1		1	15	51	67
WATERLOO	149	5	1	6	37	167	210
WAVER	181	5		5	43	199	247
CHASTRE	13	1		1	1	11	13
HELECINE	7				3	8	11
LASNE	69		1	1	20	83	104
ORP-JAUCHE	22	2		2	15	15	32
OTTIGNIES-LOUVAIN-LA-NEUVE	129	2	1	3	19	157	179
RAMILLIES	17	2		2	13	17	32
REBECQ	41	1		1	19	34	54
WALHAIN	24		1	1	8	25	34
TOTAAL ARRONDISSEMENT	1668	59	13	72	521	1816	2409
SAMENVATTING ARRONDISSEMENTEN							
BRUSSEL-HOOFDSTAD	4927	52	23	75	457	5975	6507
HALLE-VILVOORDE	2738	92	9	101	750	3044	3895
LEUVEN	2381	65	16	81	613	2642	3336
NIJVEL	1668	59	13	72	521	1816	2409
TOTAAL PROVINCIE	11714	268	61	329	2341	13477	16147

(*) GESTORVEN BINNEN DE 30 DAGEN = DODEN + DODELIJK GEWONDEN

TABEL 51 - AANTAL VERKEERSONGEVALLEN EN AANTAL SLACHTOFFERS

PER GEMEENTE, ARRONDISSEMENT EN PROVINCIE - JAAR 1986

PROVINCIE HENEGOUWEN

ADMINISTRATIEVE OMSCHRIJVING	TOTAAL AANTAL ONGE- VALLEN	AANTAL SLACHTOFFERS					TOTAAL
		DODEN	DODELIJK GE- WONDEN	OVER- LEDENEN (*)	ERNSTIG GE- WONDEN	LICHT GE- WONDEN	
ARR. AAT							
AAT	145	10	1	11	59	127	197
BELOEIL	80	8	5	13	29	67	109
BERNISSART	39	2		2	25	38	65
BRUGELETTE	9				8	4	12
CHIEVRES	36	2		2	18	22	42
ELZELE	22				6	20	26
VLOESBERG	21				15	16	31
FRASNES-LEZ-ANVAING	37				17	37	54
TOTAAL ARRONDISSEMENT	389	22	6	28	177	331	536
ARR. CHARLEROI							
CHAPELLE-LEZ-HERLAIMONT	68	1	1	2	19	72	93
CHARLEROI	1242	17	4	21	329	1360	1710
CHATELET	169	4	1	5	61	168	234
COURCELLES	128	2	2	4	66	106	176
FARCIENNES	48	1		1	30	51	82
FLEURUS	87	6		6	63	68	137
FONTAINE-L'EVEQUE	63				26	61	87
GERPINNES	77	5		5	46	74	125
MANAGE	73				14	90	104
MONTIGNY-LE-TILLEUL	59				32	51	83
PONT-A-CELLES	57	2		2	22	50	74
SENEFFE	62	4	1	5	30	52	87
AISEAU-PRESLES	45	1		1	18	47	66
LES BONS VILLERS	37	3		3	19	40	62
TOTAAL ARRONDISSEMENT	2215	46	9	55	775	2290	3120
ARR. BERGEN							
BOUSSU	104	1	1	2	39	112	153
DOUR	57	2	2	4	25	42	71
FRAMERIES	87	2		2	53	64	119
HENSIES	33	2		2	23	21	46
JURBEKE	43				21	44	65

(*) GESTORVEN BINNEN DE 30 DAGEN = DODEN + DODELIJK GEWONDEN

TABEL 51 - AANTAL VERKEERSONGEVALLLEN EN AANTAL SLACHTOFFERS
PER GEMEENTE, ARRONDISSEMENT EN PROVINCIE - JAAR 1986

PROVINCIE HENEGOUWEN

ADMINISTRATIEVE OMSCHRIJVING	TOTAAL	AANTAL SLACHTOFFERS					TOTAAL
	AANTAL ONGE- VALLEN	DODEN	DODELIJK GE- WONDEN	OVER- LEDENEN (*)	ERNSTIG GE- WONDEN	LICHT GE- WONDEN	
LENS	13				10	7	17
BERGEN	542	16	4	20	185	539	744
QUAREGNON	80	1	1	2	38	85	125
QUIEVRAIN	20				14	14	28
SAINT-GHISLAIN	120	5		5	58	114	177
COLFONTAINE	67				31	53	84
HONNELLES	17	2		2	7	16	25
QUEVY	35	3	1	4	22	31	57
TOTAAL ARRONDISSEMENT	1218	34	9	43	526	1142	1711
ARR. MOESKROEN							
MOESKROEN	311	3	4	7	68	362	437
KOMEN-WAASTEN	106	1	1	2	35	129	166
TOTAAL ARRONDISSEMENT	417	4	5	9	103	491	603
ARR. ZINNIK							
'S GRAVENBRAKEL	55	2		2	31	44	77
EDINGEN	45				21	42	63
LA LOUVIERE	419	2	1	3	85	497	585
LESSEN	89	4	2	6	30	78	114
LE ROEULX	35				19	41	60
OPZULLIK	47	1	1	2	26	38	66
ZINNIK	126	6	1	7	57	104	168
ECAUSSINNES	36	2		2	12	30	44
TOTAAL ARRONDISSEMENT	852	17	5	22	281	874	1177
ARR. THUIN							
ANDERLUES	52	2	1	3	23	46	72
BEAUMONT	54	1	1	2	25	62	89
BINCHE	151	1		1	44	155	200
CHIMAY	44	6	1	7	23	29	59
ERQUELINNES	48	1		1	20	53	74
FROIDCHAPPELLE	14	1	1	2	4	13	19
LOBBES	31				18	33	51

(*) GESTORVEN BINNEN DE 30 DAGEN = DODEN + DODELIJK GEWONDEN

TABEL 51 - AANTAL VERKEERSONGEVALLEN EN AANTAL SLACHTOFFERS

PER GEMEENTE, ARRONDISSEMENT EN PROVINCIE - JAAR 1986

PROVINCIE HENEGOUWEN

ADMINISTRATIEVE OMSCHRIJVING	TOTAAL	AANTAL SLACHTOFFERS					TOTAAL
	AANTAL ONGE- VALLEN	DODEN	DODELIJK GE- WONDEN	OVER- LEDENEN (*)	ERNSTIG GE- WONDEN	LICHT GE- WONDEN	
MERBES-LE-CHATEAU	24	2		2	7	24	33
MOMIGNIES	10	1		1	4	9	14
THUIN	75	5	1	6	32	81	119
ESTINNES	25	3	1	4	14	14	32
HAM-SUR-HEURE-NALINNES	38	1	1	2	14	36	52
MORLANWELZ	65	2	1	3	26	75	104
SIVRY-RANCE	23	2		2	13	25	40
TOTAAL ARRONDISSEMENT	654	28	8	36	267	655	958
ARR. DOORNIK							
ANTOING	33	1	1	2	15	28	45
CELLES	18				4	24	28
ESTAIMPUIS	37				11	41	52
PECQ	42	4		4	21	43	68
PERUWELZ	92	3		3	48	105	156
RUMES	16				10	24	34
DOORNIK	497	17	4	21	111	631	763
BRUNEHAUT	24	1		1	14	22	37
LEUZE-EN-HAINAUT	76	3	1	4	37	73	114
MONT-DE-L'ENCLUS	18	3		3	8	27	38
TOTAAL ARRONDISSEMENT	853	32	6	38	279	1018	1335
SAMENVATTING ARRONDISSEMENTEN							
AAT	389	22	6	28	177	331	536
CHARLEROI	2215	46	9	55	775	2290	3120
BERGEN	1218	34	9	43	526	1142	1711
MOESKROEN	417	4	5	9	103	491	603
ZINNIK	852	17	5	22	281	874	1177
THUIN	654	28	8	36	267	655	958
DOORNIK	853	32	6	38	279	1018	1335
TOTAAL PROVINCIE	6598	183	48	231	2408	6801	9440

(*) GESTORVEN BINNEN DE 30 DAGEN = DODEN + DODELIJK GEWONDEN

**TABEL 51 - AANTAL VERKEERSONGEVALLEN EN AANTAL SLACHTOFFERS
PER GEMEENTE, ARRONDISSEMENT EN PROVINCIE - JAAR 1986**

PROVINCIE LUIK

ADMINISTRATIEVE OMSCHRIJVING	TOTAAL AANTAL ONGE- VALLEN	AANTAL SLACHTOFFERS					TOTAAL
		DODEN	DODELIJK GE- WONDEN	OVER- LEDENEN (*)	ERNSTIG GE- WONDEN	LICHT GE- WONDEN	
ARR. HOEI							
AMAY	57	2		2	32	60	94
BURDINNE	8	1		1	4	6	11
CLAVIER	29	4		4	13	26	43
FERRIERES	17				9	18	27
HAMOIR	22				8	21	29
HERON	17				6	14	20
HOEI	105	5	1	6	41	97	144
MARCHIN	16		1	1	9	10	20
MODAVE	30				14	29	43
NANDRIN	37	2		2	10	49	61
OUFFET	10				5	8	13
VERLAINE	19				12	15	27
VILLERS-LE-BOUILLET	31	4		4	19	30	53
WANZE	50				15	52	67
ANTHISNES	11	1		1	2	9	12
ENGIS	38		1	1	16	39	56
TINLOT	14	1		1	6	12	19
TOTAAL ARRONDISSEMENT	511	20	3	23	221	495	739
ARR. LUIK							
ANS	143	8	1	9	31	183	223
AWANS	42	1		1	18	56	75
AYWAILLE	59	2		2	29	65	96
BITSINGEN	28				7	29	36
BEYNE-HEUSAY	26				10	30	40
CHAUDFONTAINE	69	2		2	25	79	106
COMBLAIN-AU-PONT	21	1		1	9	22	32
DALHEM	16	1		1	5	21	27
ESNEUX	82		1	1	22	78	101
FLERON	63	2		2	27	53	82
HERSTAL	190	3	3	6	28	223	257
JUPRELLE	36	2	2	4	17	40	61
LUIK	1584	7	18	25	198	1965	2188
OUPEYE	93	5		5	28	104	137

(*) GESTORVEN BINNEN DE 30 DAGEN = DODEN + DODELIJK GEWONDEN

PROVINCIE LUIK

ADMINISTRATIEVE OMSCHRIJVING	TOTAAL AANTAL ONGE- VALLEN	AANTAL SLACHTOFFERS					TOTAAL
		DODEN	DODELIJK GE- WONDEN	OVER- LEDENEN (*)	ERNSTIG GE- WONDEN	LICHT GE- WONDEN	
SAINT-NICOLAS	22	2		2	11	18	31
SERAING	349	5	5	10	90	411	511
SOUMAGNE	62	2		2	16	74	92
SPRIMONT	72	3		3	50	74	127
WEZET	75	5		5	11	88	104
GRACE-HOLLOGNE	105	3	2	5	49	91	145
BLEGNY	54	1		1	16	56	73
FLEMALLE	118	8	1	9	33	113	155
NEUPRE	48	2		2	15	73	90
TROOZ	24	1		1	7	20	28
TOTAAL ARRONDISSEMENT	3381	66	33	99	752	3966	4817
ARR. VERVIERS							
AMEL	23				10	20	30
AUBEL	20	2		2	7	22	31
BAELEN	33	5		5	7	31	43
BUELLINGEN	27	1		1	14	28	43
BUETGENBACH	30				18	26	44
DISON	53				18	43	61
EUPEN	116	1		1	35	113	149
HERVE	102	6		6	34	109	149
JALHAY	45	2		2	22	54	78
KELMIS	49				20	47	67
LIERNEUX	19		1	1	11	19	31
LIMBURG	27	2		2	7	20	29
LONTZEN	31	3		3	12	31	46
MALMEDY	61	3		3	29	59	91
OLNE	5	1		1	2	2	5
PEPINSTER	35	1		1	15	30	46
RAEREN	49	3		3	15	48	66
SANKT VITH	47	2		2	26	44	72
SPA	57	4	1	5	10	74	89
STAVELLOT	54	8	2	10	38	80	128
STOUMONT	11	1		1	4	14	19
THEUX	63	3		3	25	54	82
VERVIERS	304	2	1	3	81	303	387

(*) GESTORVEN BINNEN DE 30 DAGEN = DODEN + DODELIJK GEWONDEN

**TABEL 51 - AANTAL VERKEERSONGEVALLEN EN AANTAL SLACHTOFFERS
PER GEMEENTE, ARRONDISSEMENT EN PROVINCIE - JAAR 1986**

PROVINCIE LUIK

ADMINISTRATIEVE OMSCHRIJVING	TOTAAL AANTAL ONGE- VALLEN	AANTAL SLACHTOFFERS					TOTAAL
		DODEN	DODELIJK GE- WONDEN	OVER- LEDENEN (*)	ERNSTIG GE- WONDEN	LICHT GE- WONDEN	
WEISMES	35	2		2	15	33	50
WELKENRAEDT	38				22	27	49
TROIS-PONTS	13				6	11	17
BURG-REULAND	33	2		2	16	36	54
PLOMBIERES	36	1		1	13	33	47
THIMISTER-CLERMONT	18				3	26	29
TOTAAL ARRONDISSEMENT	1434	55	5	60	535	1437	2032
ARR. BORGWORM							
BERLOZ	12				4	17	21
BRAIVES	36	2		2	28	25	55
CRISNEE	13				2	15	17
DONCEEL	3				1	4	5
FEXHE-LE-HAUT-CLOCHER	15	1		1	4	22	27
GEER	20	1		1	20	20	41
HANNUIT	73	2		2	27	79	108
LIJSEM	14				7	16	23
OERLE	13				7	15	22
REMICOURT	9				2	13	15
SAINT-GEORGES-SUR-MEUSE	32				15	33	48
BORGWORM	77	2		2	29	86	117
WASSEIGES	5				3	3	6
FAIMES	13				5	12	17
TOTAAL ARRONDISSEMENT	335	8		8	154	360	522
SAMENVATTING ARRONDISSEMENTEN							
HOEI	511	20	3	23	221	495	739
LUIK	3381	66	33	99	752	3966	4817
VERVIERS	1434	55	5	60	535	1437	2032
BORGWORM	335	8		8	154	360	522
TOTAAL PROVINCIE	5661	149	41	190	1662	6258	8110

(*) GESTORVEN BINNEN DE 30 DAGEN = DODEN + DODELIJK GEWONDEN

TABEL 51 - AANTAL VERKEERSONGEVALLEN EN AANTAL SLACHTOFFERS

PER GEMEENTE, ARRONDISSEMENT EN PROVINCIE - JAAR 1986

PROVINCIE LIMBURG

ADMINISTRATIEVE OMSCHRIJVING	TOTAAL AANTAL ONGE- VALLEN	AANTAL SLACHTOFFERS					TOTAAL
		DODEN	DODELIJK GE- WONDEN	OVER- LEDENEN (*)	ERNSTIG GE- WONDEN	LICHT GE- WONDEN	
ARR. HASSELT							
AS	49	1		1	18	63	82
BERINGEN	225	5		5	77	294	376
DIEPENBEEK	76	4		4	28	78	110
GENK	492	11	3	14	134	580	728
GINGELOM	22	1	1	2	11	21	34
HALEN	45				18	50	68
HASSELT	637	7	2	9	186	687	882
HERK-DE-STAD	47	1		1	23	41	65
LEOPOLOSBURG	105	2		2	32	134	168
LUMMEN	76	4		4	30	82	116
NIEUWERKERKEN	15				6	12	18
OPGLABBEEK	36	3		3	7	44	54
SINT-TRUIDEN	287	12	2	14	84	342	440
TESSENDERLO	97	2		2	43	98	143
ZONHOVEN	137	3	1	4	39	151	194
ZUTENDAAL	40	1	1	2	9	49	60
HAM	35				10	39	49
HEUSDEN-ZOLDER	196	6		6	89	191	286
TOTAAL ARRONDISSEMENT	2617	63	10	73	844	2956	3873
ARR. MAASEIK							
BOCHOLT	54	3	2	5	19	63	87
BREE	109	6	1	7	46	117	170
DILSEN	101	2	2	4	28	112	144
KINROOI	43	2		2	21	48	71
LOMMEL	164	4	1	5	69	168	242
MAASEIK	126	6	2	8	68	108	184
NEERPELT	72	2	2	4	29	69	102
OVERPELT	81	3	2	5	32	84	121
PEER	82	6	1	7	24	95	126
HAMONT-ACHEL	53	4		4	25	41	70
HECHTEL-EKSEL	62	2		2	35	70	107
HOUTHALEN-HELCHTEREN	159	4		4	45	180	229
MEEUWEN-GRUITRODE	51	4		4	24	49	77
TOTAAL ARRONDISSEMENT	1157	48	13	61	465	1204	1730

(*) GESTORVEN BINNEN DE 30 DAGEN = DODEN + DODELIJK GEWONDEN

**TABEL 51 - AANTAL VERKEERSONGEVALLEN EN AANTAL SLACHTOFFERS
PER GEMEENTE, ARRONDISSEMENT EN PROVINCIE - JAAR 1986**

PROVINCIE LIMBURG

ADMINISTRATIEVE OMSCHRIJVING	TOTAAL AANTAL ONGE- VALLEN	AANTAL SLACHTOFFERS					TOTAAL
		DODEN	DODELIJK GE- WONDEN	OVER- LEDENEN (*)	ERNSTIG GE- WONDEN	LICHT GE- WONDEN	
ARR. TONGEREN							
ALKEN	46	2		2	20	50	72
BILZEN	147	1		1	73	139	213
BORGLOON	39	2		2	15	52	69
HEERS	23				5	24	29
HOESELT	35	1		1	21	29	51
KORTESSEM	35				9	32	41
LANAKEN	151	10	1	11	71	144	226
RIEMST	76	2	1	3	24	91	118
TONGEREN	177	6		6	43	215	264
WELLEN	22				4	24	28
MAASMECHELEN	221	4	3	7	82	217	306
VOEREN	12	1		1	3	11	15
TOTAAL ARRONDISSEMENT	984	29	5	34	370	1028	1432
SAMENVATTING ARRONDISSEMENTEN							
HASSELT	2617	63	10	73	844	2956	3873
MAASEIK	1157	48	13	61	465	1204	1730
TONGEREN	984	29	5	34	370	1028	1432
TOTAAL PROVINCIE	4758	140	28	168	1679	5188	7035

(*) GESTORVEN BINNEN DE 30 DAGEN = DODEN + DODELIJK GEWONDEN

TABEL 51 - AANTAL VERKEERSONGEVALLLEN EN AANTAL SLACHTOFFERS

PER GEMEENTE, ARRONDISSEMENT EN PROVINCIE - JAAR 1986

PROVINCIE LUXEMBURG

ADMINISTRATIEVE OMSCHRIJVING	TOTAAL AANTAL ONGE- VALLEN	AANTAL SLACHTOFFERS					TOTAAL
		DODEN	DODELIJK GE- WONDEN	OVER- LEDENEN (*)	ERNSTIG GE- WONDEN	LICHT GE- WONDEN	
ARR. AARLEN							
AARLEN	157	4	1	5	67	164	236
ATTERT	20	7	1	8	15	22	45
AUBANGE	90	3		3	42	96	141
MARTELANGE	28	4		4	22	24	50
MESSANCY	37	2		2	17	32	51
TOTAAL ARRONDISSEMENT	332	20	2	22	163	338	523
ARR. BASTENAKEN							
BASTENAKEN	68	2	2	4	32	53	89
BERTOONE	13	2		2	9	9	20
FAUVILLERS	13	2		2	11	6	19
HOUFFALIZE	27	1	1	2	16	28	46
VIELSALM	39	4	2	6	27	45	78
VAUX-SUR-SURE	14	1	1	2	9	15	26
GOUVY	13				8	9	17
SAINTE-ODE	13	3		3	9	9	21
TOTAAL ARRONDISSEMENT	200	15	6	21	121	174	316
ARR. MARCHÉ-EN-FAMENNE							
DURBUY	49	3		3	27	45	75
EREZEE	11				6	17	23
HOTTON	23	1		1	16	18	35
LA ROCHE-EN-ARDENNE	28				16	20	36
MARCHÉ-EN-FAMENNE	120	6	1	7	68	120	195
NASSOGNE	29	1		1	19	17	37
RENDEUX	15		1	1	6	14	21
TENNEVILLE	20	1		1	20	8	29
MANHAY	21				13	21	34
TOTAAL ARRONDISSEMENT	316	12	2	14	191	280	485
ARR. NEUFCHATEAU							
BERTRIX	34	2		2	7	37	46
BOUILLON	37	1	1	2	13	48	63

(*) GESTORVEN BINNEN DE 30 DAGEN = DODEN + DODELIJK GEWONDEN

TABEL 51 - AANTAL VERKEERSONGEVALLEN EN AANTAL SLACHTOFFERS
PER GEMEENTE, ARRONDISSEMENT EN PROVINCIE - JAAR 1986

PROVINCIE LUXEMBURG

ADMINISTRATIEVE OMSCHRIJVING	TOTAAL AANTAL ONGE- VALLEN	AANTAL SLACHTOFFERS					TOTAAL
		DODEN	DODELIJK GE- WONDEN	OVER- LEDENEN (*)	ERNSTIG GE- WONDEN	LICHT GE- WONDEN	
DAVERDISSE	6	2		2	3	7	12
HERBEUMONT	4				1	6	7
LEGLISE	24				8	32	40
LIBIN	21				8	23	31
NEUFCHATEAU	41	4		4	21	42	67
PALISEUL	27	2		2	8	30	40
SAINT-HUBERT	31				17	30	47
TELLIN	19	2		2	15	18	35
WELLIN	16	1		1	9	16	26
LIBRAMONT-CHEVIGNY	59	3		3	18	61	82
TOTAAL ARRONDISSEMENT	319	17	1	18	128	350	496
ARR. VIRTON							
CHINY	16				6	12	18
ETALLE	18	1		1	13	18	32
FLORENVILLE	32	2		2	24	34	60
MEIX-DEVANT-VIRTON	11				7	13	20
MUSSON	16	1		1	14	10	25
SAINT-LEGER	13	1		1	7	15	23
TINTIGNY	20	1		1	9	27	37
VIRTON	69	3	2	5	38	63	106
HABAY	27	1		1	6	40	47
ROUVROY	10				5	12	17
TOTAAL ARRONDISSEMENT	232	10	2	12	129	244	385
SAMENVATTING ARRONDISSEMENTEN							
AARLEN	332	20	2	22	163	338	523
BASTENAKEN	200	15	6	21	121	174	316
MARCHE-EN-FAMENNE	316	12	2	14	191	280	485
NEUFCHATEAU	319	17	1	18	128	350	496
VIRTON	232	10	2	12	129	244	385
TOTAAL PROVINCIE	1399	74	13	87	732	1386	2205

(*) GESTORVEN BINNEN DE 30 DAGEN = DODEN + DODELIJK GEWONDEN

TABEL 51 - AANTAL VERKEERSONGEVALLEN EN AANTAL SLACHTOFFERS

PER GEMEENTE, ARRONDISSEMENT EN PROVINCIE - JAAR 1986

PROVINCIE NAMEN

ADMINISTRATIEVE OMSCHRIJVING	TOTAAL AANTAL ONGE- VALLEN	AANTAL SLACHTOFFERS					TOTAAL
		DODEN	DODELIJK GE- WONDEN	OVER- LEDENEN (*)	ERNSTIG GE- WONDEN	LICHT GE- WONDEN	
ARR. DINANT							
ANHEE	30	1		1	13	28	42
BEAURAING	61	5		5	29	63	97
BIEVRE	18	2	1	3	9	14	26
CINEY	66	2		2	29	75	106
DINANT	72	5	2	7	36	54	97
GEDINNE	18		1	1	15	11	27
HAMOIS	37	4		4	18	39	61
HAVELANGE	32	5		5	19	23	47
HOUYET	25	1		1	9	24	34
ONHAYE	19		1	1	8	15	24
ROCHEFORT	75	2	1	3	41	65	109
SOMME-LEUZE	30	3		3	10	34	47
YVOIR	17	2		2	9	19	30
HASTIERE	24	2	1	3	18	17	38
VRESSE-SUR-SEMOIS	13		1	1	7	13	21
TOTAAL ARRONDISSEMENT	537	34	8	42	270	494	806
ARR. NAMEN							
ANDENNE	116	5		5	66	81	152
ASSESE	34	4		4	6	38	48
EGHEZEE	63	3		3	43	44	90
FLOREFFE	40	2		2	25	37	64
FOSSÉS-LA-VILLE	60	1	1	2	28	54	84
GESVES	13	1		1	6	9	16
METTET	54	6		6	19	53	78
NAMEN	630	26	2	28	93	767	888
OHEY	18				11	19	30
PROFONDEVILLE	58	9		9	26	47	82
SOMBREFFE	33	8	1	9	12	28	49
SAMBREVILLE	160	2		2	83	144	229
FERNELMONT	35				18	36	54
JEMEPPE-SUR-SAMBRE	84	2		2	47	67	116
LA BRUYERE	26	1		1	15	19	35
GEMBLoux	93	10		10	42	110	162
TOTAAL ARRONDISSEMENT	1517	80	4	84	540	1553	2177

(*) GESTORVEN BINNEN DE 30 DAGEN = DODEN + DODELIJK GEWONDEN

**TABEL 51 - AANTAL VERKEERSONGEVALLEN EN AANTAL SLACHTOFFERS
PER GEMEENTE, ARRONDISSEMENT EN PROVINCIE - JAAR 1986**

PROVINCIE NAMEN

ADMINISTRATIEVE OMSCHRIJVING	TOTAAL AANTAL ONGE- VALLEN	AANTAL SLACHTOFFERS					TOTAAL
		DODEN	DODELIJK GE- WONDEN	OVER- LEDENEN (*)	ERNSTIG GE- WONDEN	LICHT GE- WONDEN	
ARR. PHILIPPEVILLE							
CERFONTAINE	18	3		3	14	15	32
COUVIN	77	4	4	8	39	56	103
DOISCHE	17	1		1	11	12	24
FLORENNES	48	1	2	3	30	50	83
PHILIPPEVILLE	59	9		9	36	59	104
WALCOURT	73	5		5	46	66	117
VIROINVAL	22	1		1	12	18	31
TOTAAL ARRONDISSEMENT	314	24	6	30	188	276	494
SAMENVATTING ARRONDISSEMENTEN							
DINANT	537	34	8	42	270	494	806
NAMEN	1517	80	4	84	540	1553	2177
PHILIPPEVILLE	314	24	6	30	188	276	494
TOTAAL PROVINCIE	2368	138	18	156	998	2323	3477

(*) GESTORVEN BINNEN DE 30 DAGEN = DODEN + DODELIJK GEWONDEN

TABEL 51 - AANTAL VERKEERSONGEVALLEN EN AANTAL SLACHTOFFERS

PER GEMEENTE, ARRONDISSEMENT EN PROVINCIE - JAAR 1986

PROVINCIE OOST-VLAANDEREN

ADMINISTRATIEVE OMSCHRIJVING	TOTAAL AANTAL ONGE- VALLEN	AANTAL SLACHTOFFERS					TOTAAL
		DODEN	DODELIJK GE- WONDEN	OVER- LEDENEN (*)	ERNSTIG GE- WONDEN	LICHT GE- WONDEN	
ARR. AALST							
AALST	545	10	6	16	71	618	705
DENDERLEEUV	66	5	1	6	20	64	90
GERAARDSBERGEN	150	9	1	10	63	128	201
HAALERT	73	2		2	26	72	100
HERZELE	56	6	2	8	35	37	80
LEDE	76	1	1	2	21	77	100
NINOVE	209	8	2	10	66	213	289
SINT-LIEVENS-HOUTEM	33	3		3	10	36	49
ZOTTEGEM	113	3		3	45	103	151
ERPE-MERE	98	7		7	29	112	148
TOTAAL ARRONDISSEMENT	1419	54	13	67	386	1460	1913
ARR. DENDERMONDE							
BERLARE	66	1		1	22	71	94
BUGGENHOUT	57	3	1	4	21	60	85
DENDERMONDE	265	1		1	61	278	340
HAMME	117				29	121	150
LAARNE	53	3		3	22	53	78
LEBBEKE	94	1	1	2	30	102	134
WAASMUNSTER	62	6	1	7	25	55	87
WETTEREN	148	4	1	5	30	162	197
WICHELEN	41	1		1	18	37	56
ZELE	141	3		3	29	158	190
TOTAAL ARRONDISSEMENT	1044	23	4	27	287	1097	1411
ARR. EEKLO							
ASSENEDE	67	1	1	2	19	82	103
EEKLO	173	5	1	6	54	154	214
KAPRIJKE	42	1	1	2	27	44	73
MALDEGEM	134	8	1	9	69	136	214
SINT-LAUREINS	25		1	1	10	21	32
ZELZATE	59	2		2	22	61	85
TOTAAL ARRONDISSEMENT	500	17	5	22	201	498	721

(*) GESTORVEN BINNEN DE 30 DAGEN = DODEN + DODELIJK GEWONDEN

TABEL 51 - AANTAL VERKEERSONGEVALLLEN EN AANTAL SLACHTOFFERS
PER GEMEENTE, ARRONDISSEMENT EN PROVINCIE - JAAR 1986

PROVINCIE OOST-VLAANDEREN

ADMINISTRATIEVE OMSCHRIJVING	TOTAAL AANTAL ONGE- VALLEN	AANTAL SLACHTOFFERS					TOTAAL
		DODEN	DODELIJK GE- WONDEN	OVER- LEDENEN (*)	ERNSTIG GE- WONDEN	LICHT GE- WONDEN	
ARR. GENT							
AALTER	97	2		2	38	98	138
DEINZE	179	11		11	64	173	248
DE PINTE	41	2		2	10	49	61
DESTELBERGEN	85	1		1	13	100	114
EVERGEM	125	1		1	39	123	163
GAVERE	56	4		4	22	48	74
GENT	2037	29	7	36	294	2296	2626
KNESSELARE	39				15	37	52
LOCHRISTI	125	6	2	8	50	122	180
LOVENDEGEM	41	2	1	3	20	35	58
MELLE	73	1	1	2	22	77	101
MERELBEKE	135	3	1	4	23	151	178
MOERBEKE	26	1		1	4	30	35
NAZARETH	83	5	1	6	25	99	130
NEVELE	56	1	1	2	22	88	112
OOSTERZELE	69	2		2	15	77	94
SINT-MARTENS-LATEM	39	1		1	15	54	70
WAARSCHOOT	49		2	2	20	42	64
WACHTEBEKE	34	2	2	4	8	39	51
ZOMERGEM	32	2		2	13	35	50
ZULTE	72	6	1	7	21	69	97
TOTAAL ARRONDISSEMENT	3493	82	19	101	753	3842	4696
ARR. OUDENAARDE							
KRUISSHOUTEM	46	2	1	3	18	50	71
OUDENAARDE	201	7	1	8	55	201	264
RONSE	106	1	2	3	47	91	141
ZINGEM	24	3		3	8	24	35
BRAKEL	70	5	1	6	20	59	85
KLUISBERGEN	29				16	24	40
WORTEGEM-PETEGEM	21	5	1	6	12	15	33
HOREBEKE	8				6	4	10
LIERDE	33	2		2	16	27	45

(*) GESTORVEN BINNEN DE 30 DAGEN = DODEN + DODELIJK GEWONDEN

TABEL 51 - AANTAL VERKEERSONGEVALLLEN EN AANTAL SLACHTOFFERS
PER GEMEENTE, ARRONDISSEMENT EN PROVINCIE - JAAR 1986

PROVINCIE OOST-VLAANDEREN

ADMINISTRATIEVE OMSCHRIJVING	TOTAAL AANTAL ONGE- VALLEN	AANTAL SLACHTOFFERS					TOTAAL
		DODEN	DODELIJK GE- WONDEN	OVER- LEDENEN (*)	ERNSTIG GE- WONDEN	LICHT GE- WONDEN	
MAARKEDAL	29	2		2	19	26	47
ZWALM	31	1		1	18	30	49
TOTAAL ARRONDISSEMENT	598	28	6	34	235	551	820
ARR. SINT-NIKLAAS							
BEVEREN	246	9	1	10	67	267	344
KRUIBEKE	59	2		2	30	49	81
LOKEREN	225	7		7	35	251	293
SINT-GILLIS-WAAS	89	1		1	37	76	114
SINT-NIKLAAS	577	8	1	9	108	662	779
STEKENE	77	4		4	27	81	112
TEMSE	154	1	5	6	40	187	233
TOTAAL ARRONDISSEMENT	1427	32	7	39	344	1573	1956
SAMENVATTING ARRONDISSEMENTEN							
AALST	1419	54	13	67	386	1460	1913
DENDERMONDE	1044	23	4	27	287	1097	1411
EEKLO	500	17	5	22	201	498	721
GENT	3493	82	19	101	753	3842	4696
OUDENAARDE	598	28	6	34	235	551	820
SINT-NIKLAAS	1427	32	7	39	344	1573	1956
TOTAAL PROVINCIE	8481	236	54	290	2206	9021	11517

(*) GESTORVEN BINNEN DE 30 DAGEN = DODEN + DODELIJK GEWONDEN

**TABEL 51 - AANTAL VERKEERSONGEVALLLEN EN AANTAL SLACHTOFFERS
PER GEMEENTE, ARRONDISSEMENT EN PROVINCIE - JAAR 1986**

PROVINCIE WEST-VLAANDEREN

ADMINISTRATIEVE OMSCHRIJVING	TOTAAL AANTAL ONGE- VALLEN	AANTAL SLACHTOFFERS					TOTAAL
		DODEN	DODELIJK GE- WONDEN	OVER- LEDENEN (*)	ERNSTIG GE- WONDEN	LICHT GE- WONDEN	
ARR. BRUGGE							
BEERNEM	63		2	2	18	63	83
BLANKENBERGE	137	3	2	5	12	151	168
BRUGGE	1015	23	5	28	192	1085	1305
DAMME	85	8	1	9	42	86	137
JABBEKE	75	4		4	32	78	114
OOSTKAMP	104	5		5	45	91	141
TORHOUT	151	4	1	5	62	146	213
ZEDELGEM	130	2	1	3	28	149	180
ZUIENKERKE	39	2		2	14	43	59
KNOKKE-HEIST	386	7	3	10	72	417	499
TOTAAL ARRONDISSEMENT	2185	58	15	73	517	2309	2899
ARR. DIKSMUIDE							
DIKSMUIDE	113	1	1	2	52	101	155
HOUTHULST	37	1	1	2	19	45	66
KOEKELARE	33	1	1	2	11	35	48
KORTEMARK	84	5	1	6	26	81	113
LO-RENINGE	15		1	1	4	23	28
TOTAAL ARRONDISSEMENT	282	8	5	13	112	285	410
ARR. IEPER							
IEPER	179	7	2	9	72	188	269
MESEN	2					2	2
POPERINGE	101	7	1	8	39	92	139
WERVIK	66	1		1	33	58	92
ZONNEBEKE	46	1		1	14	53	68
HEUVELLAND	37	5		5	7	41	53
LANGEMARK-POELKAPELLE	42	1		1	21	34	56
VLETEREN	17	1		1	8	11	20
TOTAAL ARRONDISSEMENT	490	23	3	26	194	479	699

(*) GESTORVEN BINNEN DE 30 DAGEN = DODEN + DODELIJK GEWONDEN

PROVINCIE WEST-VLAANDEREN

ADMINISTRATIEVE OMSCHRIJVING	TOTAAL AANTAL ONGE- VALLEN	AANTAL SLACHTOFFERS					TOTAAL
		DODEN	DODELIJK GE- WONDEN	OVER- LEDENEN (*)	ERNSTIG GE- WONDEN	LICHT GE- WONDEN	
ARR. KORTRIJK							
ANZEGEM	34	1		1	15	31	47
AVELGEM	45				13	48	61
DEERLIJK	65				25	60	85
HARELBEKE	186	5	1	6	52	176	234
KORTRIJK	637	13	2	15	157	636	808
KUURNE	89	2	2	4	20	106	130
LENDELEDE	25	1		1	10	23	34
MENEN	159	6	1	7	53	180	240
WAREGEM	223	3		3	57	240	300
WEVELGEM	139	6		6	51	151	208
ZWEVEGEM	107	1		1	36	100	137
SPIERE-HELKIJN	15				5	21	26
TOTAAL ARRONDISSEMENT	1724	38	6	44	494	1772	2310
ARR. OOSTENDE							
BREDENE	83	1	1	2	26	83	111
GISTEL	60	1		1	27	54	82
ICHTEGEM	69	4	3	7	35	52	94
MIDDELKERKE	166	4	1	5	62	173	240
OOSTENDE	601	13	2	15	141	590	746
OUDENBURG	63	2		2	17	62	81
DE HAAN	109	5		5	36	99	140
TOTAAL ARRONDISSEMENT	1151	30	7	37	344	1113	1494
ARR. ROESELARE							
HOOGLEDE	61	4		4	26	53	83
INGELMUNSTER	60	1		1	19	61	81
IZEGEM	105	5	1	6	47	86	139
LEDEGEM	32	1		1	23	23	47
LICHTERVELDE	60				28	55	83
MOORSLEDE	64	1	1	2	17	81	100
ROESELARE	452	12	3	15	128	443	586
STADEN	56	1		1	18	49	68
TOTAAL ARRONDISSEMENT	890	25	5	30	306	851	1187

(*) GESTORVEN BINNEN DE 30 DAGEN = DODEN + DODELIJK GEWONDEN

TABEL 51 - AANTAL VERKEERSONGEVALLLEN EN AANTAL SLACHTOFFERS

PER GEMEENTE, ARRONDISSEMENT EN PROVINCIE - JAAR 1986

PROVINCIE WEST-VLAANDEREN

ADMINISTRATIEVE OMSCHRIJVING	TOTAAL AANTAL ONGE- VALLEN	AANTAL SLACHTOFFERS					TOTAAL
		DODEN	DODELIJK GE- WONDEN	OVER- LEDENEN (*)	ERNSTIG GE- WONDEN	LICHT GE- WONDEN	
ARR. TIELT							
DENTERGEM	38				10	38	48
MEULEBEKE	57	3		3	14	66	83
OOSTROZEBEKE	39	1		1	19	38	58
PITTEM	23	2		2	5	25	32
RUISELEDE	17	2		2	4	17	23
TIELT	113	3	1	4	52	99	155
WIELSBEKE	37				18	33	51
WINGENE	47	3		3	24	46	73
ARDOOIE	62				17	74	91
TOTAAL ARRONDISSEMENT	433	14	1	15	163	436	614
ARR. VEURNE							
ALVERINGEM	21		1	1	12	26	39
DE PANNE	63	1		1	19	72	92
KOKSIJDE	166	4	1	5	38	211	254
NIEUWPOORT	93	2	1	3	36	91	130
VEURNE	105	2	1	3	30	116	149
TOTAAL ARRONDISSEMENT	448	9	4	13	135	516	664
SAMENVATTING ARRONDISSEMENTEN							
BRUGGE	2185	58	15	73	517	2309	2899
DIKSMUIDE	282	8	5	13	112	285	410
IEPER	490	23	3	26	194	479	699
KORTRIJK	1724	38	6	44	494	1772	2310
OOSTENDE	1151	30	7	37	344	1113	1494
ROESELARE	890	25	5	30	306	851	1187
TIELT	433	14	1	15	163	436	614
VEURNE	448	9	4	13	135	516	664
TOTAAL PROVINCIE	7603	205	46	251	2265	7761	10277

(*) GESTORVEN BINNEN DE 30 DAGEN = DODEN + DODELIJK GEWONDEN

HET RIJK

ADMINISTRATIEVE OMSCHRIJVING	TOTAAL AANTAL ONGE- VALLEN	AANTAL SLACHTOFFERS					TOTAAL
		DODEN	DODELIJK GE- WONDEN	OVER- LEDENEN (*)	ERNSTIG GE- WONDEN	LICHT GE- WONDEN	
PROVINCIE ANTWERPEN	9933	203	46	249	2948	10407	13604
PROVINCIE BRABANT	11714	268	61	329	2341	13477	16147
PROVINCIE HENEGOUWEN	6598	183	48	231	2408	6801	9440
PROVINCIE LUIK	5661	149	41	190	1662	6258	8110
PROVINCIE LIMBURG	4758	140	28	168	1679	5188	7035
PROVINCIE LUXEMBURG	1399	74	13	87	732	1386	2205
PROVINCIE NAMEN	2368	138	18	156	998	2323	3477
PROVINCIE OOST-VLAANDEREN	8481	236	54	290	2206	9021	11517
PROVINCIE WEST-VLAANDEREN	7603	205	46	251	2265	7761	10277
TOTAAL RIJK	58515	1596	355	1951	17239	62622	81812

(*) GESTORVEN BINNEN DE 30 DAGEN = DODEN + DODELIJK GEWONDEN