

**Santé**

**Accidents de la circulation  
sur la voie publique  
avec tués et blessés**

La Direction générale Statistique et Information économique propose des informations statistiques impartiales. Les informations sont diffusées conformément à la loi, notamment pour ce qui concerne leur confidentialité.

Nous classons les statistiques en huit domaines :

- Généralités
- Territoire et environnement
- Population
- Société
- Économie et finances
- Agriculture et activités assimilées
- Industrie
- Services, commerce et transports

Tous droits de traduction, d'adaptation, de reproduction par tous procédés, y compris la photographie et le microfilm sont soumis à autorisation préalable de la Direction générale Statistique et Information économique. Toutefois, la citation de courts extraits, à titre explicatif ou justificatif, dans un article, un compte-rendu ou un livre, est autorisée moyennant indication claire et précise de la source.

Éditeur responsable : N. Demeester

© 2007, **SPF ECONOMIE**

**DIRECTION GENERALE STATISTIQUE ET INFORMATION ECONOMIQUE** | éditeur

B-1000 Bruxelles – 44 rue de Louvain

**Santé**

**Accidents de la circulation  
sur la voie publique  
avec tués et blessés**

**Année 2006**

# Sommaire

<b>Définitions .....</b>	<b>1</b>
--------------------------	----------

## **Accidents de roulage sur la voie publique avec tués et/ou blessés**

- Evolution du nombre d'accidents – Période 1955 – 2006 .....	7
- Evolution du nombre de victimes – Période 1955 – 2006 .....	8
- Répartition des accidents et des victimes suivant le mois de l'accident - Période 2002 – 2006 .....	9
- Evolution du nombre d'accidents par région – Période 2004 – 2006 .....	10
- Evolution du nombre de victimes par région – Période 2004 – 2006 .....	10
- Nombre d'accidents par province .....	11
- Nombre de victimes par province .....	11
- Moyenne journalière du nombre d'accidents et du nombre de victimes Période 1955 – 2006 .....	12
- Evolution du nombre d'accidents par région selon la survenance en ou hors agglomération Période 1997 – 2006 .....	13
- Evolution du nombre de victimes par région selon la survenance en ou hors agglomération Période 1997 – 2006 .....	13
- Evolution du nombre de tués et de mortellement blessés (décédés 30 j) par région selon la survenance en ou hors agglomération – Période 1997 – 2006 .....	14
- Evolution du nombre de blessés graves par région selon la survenance en ou hors agglomération – Période 1997 – 2006 .....	14
- Evolution du nombre de blessés légers par région selon la survenance en ou hors agglomération – Période 1997 – 2006 .....	15
- Nombre d'accidents selon la survenance en ou hors agglomération par région et selon le type de route .....	16
- Nombre de victimes selon la survenance en ou hors agglomération par région et selon le type de route .....	17
- Nombre d'accidents au cours des différents jours de la semaine .....	18
- Nombre de victimes au cours des différents jours de la semaine .....	18
- Nombre d'accidents selon l'heure de l'accident .....	19
- Nombre de victimes selon l'heure de l'accident .....	20

- Nombre d'accidents selon l'heure et le jour .....	21
- Nombre d'accidents mortels (avec décédés 30 jours) selon l'heure et le jour .....	22
- Nombre d'accidents avec blessés graves selon l'heure et le jour .....	23
- Nombre d'accidents avec blessés légers selon l'heure et le jour .....	24
- Nombre de victimes selon l'heure et le jour de l'accident .....	25
- Nombre de décédés 30 jours selon l'heure et le jour de l'accident .....	26
- Nombre de blessés graves selon l'heure et le jour de l'accident .....	27
- Nombre de blessés légers selon l'heure et le jour de l'accident .....	28
- Nombre d'accidents pendant la semaine ou le week-end .....	29
- Nombre de victimes pendant la semaine ou le week-end .....	29
- Nombre de décédés 30 jours par classe d'âges pendant la semaine ou le week-end .....	30
- Nombre de blessés graves par classe d'âges pendant la semaine ou le week-end .....	31
- Nombre total de victimes d'après le genre d'utilisateur – Belgique .....	32
- Nombre total de victimes d'après le genre d'utilisateur – Région de Bruxelles-Capitale .....	33
- Nombre total de victimes d'après le genre d'utilisateur – Région flamande .....	34
- Nombre total de victimes d'après le genre d'utilisateur – Région wallonne .....	35
- Nombre de conducteurs victimes d'un accident d'après le genre d'utilisateur .....	36
- Nombre de passagers victimes d'un accident d'après le genre d'utilisateur .....	37
- Nombre d'accidents selon la survenance en ou hors agglomération d'après la luminosité .....	38
- Nombre de victimes selon la survenance en ou hors agglomération d'après la luminosité .....	39
- Nombre d'accidents suivant les conditions atmosphériques .....	40
- Nombre de victimes suivant les conditions atmosphériques .....	41
- Nombre d'accidents suivant l'état de la route .....	42
- Nombre de victimes suivant l'état de la route .....	43
- Répartition du nombre d'accidents par type de route selon les circonstances atmosphériques et la luminosité .....	44
- Répartition du nombre d'accidents mortels par type de route selon les circonstances atmosphériques et la luminosité .....	44
- Nombre d'accidents d'après certaines caractéristiques du lieu de l'accident .....	45
- Nombre de victimes d'après certaines caractéristiques du lieu de l'accident .....	46
- Nombre d'accidents en fonction des mouvements ou intentions des usagers et de leur dynamique .....	47
- Nombre de conducteurs et piétons victimes d'un accident selon le résultat du test d'alcoolémie .....	48
- Nombre de conducteurs victimes suivant leur état (ivresse, influence de médicaments,...) .....	49

- Nombre de conducteurs, passagers et piétons victimes d'un accident par classe d'âges .....	50
- Nombre de conducteurs victimes d'un accident par classe d'âges et sexe .....	51
- Nombre de passagers victimes d'un accident par classe d'âges et sexe .....	52
- Nombre de conducteurs et passagers de voitures victimes d'un accident par classe d'âges .....	53
- Nombre de conducteurs de voitures victimes d'un accident par classe d'âges et sexe .....	54
- Nombre de passagers de voitures victimes d'un accident par classe d'âges et sexe .....	55
- Nombre de conducteurs et passagers de motos victimes d'un accident par classe d'âges .....	56
- Nombre de conducteurs de motos victimes d'un accident par classe d'âges .....	57
- Nombre de passagers de motos victimes d'un accident par classe d'âges .....	58
- Nombre de conducteurs et passagers de cyclomoteurs victimes par classe d'âges .....	59
- Nombre de conducteurs de cyclomoteurs victimes d'un accident par classe d'âges .....	60
- Nombre de passagers de cyclomoteurs victimes d'un accident par classe d'âges .....	61
- Nombre de conducteurs et passagers de bicyclettes victimes d'un accident par classe d'âges .....	62
- Nombre de piétons victimes d'un accident par classe d'âges .....	63
- Nombre d'accidents et de victimes par région .....	64
- Nombre d'accidents et victimes par province .....	64
- Nombre d'accidents et victimes par arrondissement .....	65
- Nombre d'accidents et victimes par commune .....	66

## **Graphiques**

- Evolution du nombre de victimes – Période 1955 – 2006 .....	80
- Evolution du nombre de tués – Période 1955 – 2006 .....	80
- Nombre de décédés (passagers et piétons) par classe d'âges .....	81
- Nombre de blessés graves et décédés (passagers et piétons) par classe d'âges .....	81
- Nombre de conducteurs, passagers et piétons victimes par classe d'âges .....	82

## **Définitions**



## Définitions

Seuls les accidents de la circulation avec blessés et tués qui se sont produits sur la voie publique sont repris dans cette statistique.

Sont donc exclus : les collisions et accidents qui se sont produits sur les terrains privés ou lors de compétitions sportives.

Les accidents n'ayant occasionné que des dégâts matériels ne sont plus repris depuis 1973.

Pour établir des tableaux statistiques, on s'est basé sur les définitions suivantes :

### **Accident :**

Un accident entre deux usagers de la route ou plus est considéré comme un seul accident.

### **Nature de l'accident :**

La nature de l'accident ne concerne que la première collision (par ex. une voiture heurte une autre voiture puis un arbre : il s'agit ici d'une collision entre deux usagers de la route).

### **Tué :**

Toute personne impliquée dans un accident de roulage, tuée sur le coup ou décédée AVANT son admission à l'hôpital.

### **Mortellement blessé :**

Toute personne qui décède des suites d'un accident dans les 30 jours suivant la date de l'accident mais qui n'est pas décédée sur place ou avant son admission à l'hôpital.

### **Décédé 30 jours :**

Toute personne tuée sur le coup ou décédée dans les 30 jours qui suivent la date de l'accident. Cette définition est utilisée lorsqu'on regroupe les « tués » avec les « mortellement blessés ».

### **Blessé grave :**

Toute personne blessée dans un accident de roulage dont l'état nécessite l'hospitalisation pour une durée supérieure à 24 heures.

### **Blessé léger :**

Toute personne blessée dans un accident de roulage pour laquelle la définition de mortellement ou gravement blessé n'est pas d'application.

### **Accident du week-end :**

Accident survenant entre vendredi 22 heures et lundi 5 h 59.

### **Nombre de victimes par région, province, arrondissement et commune :**

Les tableaux sont établis sur base du lieu de l'accident et non pas du lieu de résidence des victimes.



**Accidents de roulage sur la voie publique  
avec tués et/ou blessés**



## Evolution du nombre d'accidents

Année	Nombre total d'accidents	*	Nombre d'accidents avec									
			tués	*	mortelle- ment blessés	*	décédés 30 jours	*	blessés graves	*	blessés légers	*
1955	39.144		779		**		779		8.238		30.127	
1960	60.200		1.029		**		1.029		11.837		47.334	
1965	73.277		1.272		**		1.272		14.483		57.522	
1966	69.168	-6	1.169	-8	**		1.169	-8	13.774	-5	54.225	-6
1967	69.523	1	1.222	5	**		1.222	5	14.111	2	54.190	0
1968	70.009	1	1.235	1	**		1.235	1	14.717	4	54.057	0
1969	73.646	5	1.290	4	**		1.290	4	15.526	5	56.830	5
1970	76.968	5	1.400	9	**		1.400	9	19.619	26	55.949	-2
1971	71.811	-7	1.588	13	**		1.588	13	18.416	-6	51.807	-7
1972	75.883	6	1.666	5	**		1.666	5	19.731	7	54.486	5
1973	66.427	-12	1.674	0	984		2.658	60	17.272	-12	46.497	-15
1974	63.539	-4	1.574	-6	819	-17	2.393	-10	16.506	-4	44.640	-4
1975	60.376	-5	1.460	-7	701	-14	2.161	-10	15.792	-4	42.423	-5
1976	62.548	4	1.536	5	728	4	2.264	5	16.057	2	44.227	4
1977	63.123	1	1.597	4	701	-4	2.298	2	15.830	-1	44.995	2
1978	63.814	1	1.644	3	728	4	2.372	3	16.645	5	44.797	0
1979	60.212	-6	1.572	-4	544	-25	2.116	-11	15.750	-5	42.346	-5
1980	60.758	1	1.616	3	557	2	2.173	3	15.915	1	42.670	1
1981	59.024	-3	1.564	-3	454	-18	2.018	-7	15.091	-5	41.915	-2
1982	57.407	-3	1.464	-6	406	-11	1.870	-7	14.601	-3	40.936	-2
1983	58.778	2	1.479	1	412	1	1.891	1	14.864	2	42.023	3
1984	58.659	0	1.369	-7	363	-12	1.732	-8	14.471	-3	42.456	1
1985	54.826	-7	1.308	-4	352	-3	1.660	-4	13.287	-8	39.879	-6
1986	58.515	7	1.456	11	330	-6	1.786	8	13.764	4	42.965	8
1987	59.669	2	1.390	-5	380	15	1.770	-1	13.809	0	44.090	3
1988	61.756	3	1.432	3	339	-11	1.771	0	14.029	2	45.956	4
1989	62.982	2	1.488	4	312	-8	1.800	2	14.515	3	46.667	2
1990	62.446	-1	1.574	6	190	-39	1.764	-2	13.864	-4	46.818	0
1991	58.223	-7	1.471	-7	209	10	1.680	-5	12.965	-6	43.578	-7
1992	55.438	-5	1.380	-6	173	-17	1.553	-8	12.113	-7	41.772	-4
1993	54.933	-1	1.346	-2	171	-1	1.517	-2	11.680	-4	41.736	0
1994	53.018	-3	1.415	5	149	-13	1.564	3	11.160	-4	40.294	-3
1995	50.744	-4	1.228	-13	109	-27	1.337	-15	10.267	-8	39.140	-3
1996	48.750	-4	1.122	-9	115	6	1.237	-7	9.123	-11	38.390	-2
1997	50.078	3	1.150	2	105	-9	1.255	1	9.229	1	39.594	3
1998	51.167	2	1.224	6	121	15	1.345	7	8.784	-5	41.038	4
1999	51.601	1	1.173	-4	126	4	1.299	-3	8.461	-4	41.841	2
2000	49.065	-5	1.253	7	103	-18	1.356	4	7.990	-6	39.719	-5
2001	47.444	-3	1.288	3	90	-13	1.378	2	7.319	-8	38.747	-2
2002	47.619	0	1.145	-11	118	31	1.263	-8	6.834	-7	39.522	2
2003	50.479	6	1.035	-10	101	-14	1.136	-10	6.898	1	42.445	7
2004	48.670	-4	953	-8	141	40	1.094	-4	5.949	-14	41.627	-2
2005	49.307	1	873	-8	124	-12	997	-9	6.274	5	42.036	1
2006	49.171	0	882	1	119	-4	1.001	0	6.115	-3	42.055	0

\* Augmentation ou diminution en % par rapport à l'année précédente.

\*\* Jusqu'en 1972, les chiffres concernant les accidents avec mortellement blessés sont compris dans ceux des accidents avec blessés graves ou avec blessés légers

Décédés 30 jours = tués sur place + mortellement blessés

# Accidents de la route 2006

## Evolution du nombre de victimes

Année	Nombre total de victimes	*	Nombre de victimes									
			Tués	*	Mortelle- ment blessés	*	Décédés 30 jours	*	Blessés graves	*	Blessés légers	*
1955	<b>51.185</b>		828		**		828		9.687		40.670	
1960	<b>79.747</b>		1.097		**		1.097		13.894		64.756	
1965	<b>100.786</b>		1.392		**		1.392		17.847		81.547	
1966	<b>94.985</b>	-6	1.291	-7	**		1.291	-7	16.848	-6	76.846	-6
1967	<b>96.131</b>	1	1.359	5	**		1.359	5	17.552	4	77.220	0
1968	<b>97.940</b>	2	1.392	2	**		1.392	2	18.447	5	78.101	1
1969	<b>102.103</b>	4	1.430	3	**		1.430	3	19.305	5	81.368	4
1970	<b>107.777</b>	6	1.544	8	**		1.544	8	24.585	27	81.648	0
1971	<b>99.502</b>	-8	1.766	14	**		1.766	14	23.050	-6	74.686	-9
1972	<b>106.538</b>	7	1.829	4	**		1.829	4	24.882	8	79.827	7
1973	<b>97.660</b>	-8	1.866	2	1.049		2.915	59	22.194	-11	72.551	-9
1974	<b>90.486</b>	-7	1.779	-5	886	-16	2.665	-9	20.654	-7	67.167	-7
1975	<b>84.478</b>	-7	1.589	-11	757	-15	2.346	-12	19.389	-6	62.743	-7
1976	<b>86.551</b>	2	1.712	8	776	3	2.488	6	19.813	2	64.250	2
1977	<b>88.340</b>	2	1.758	3	764	-2	2.522	1	19.764	0	66.054	3
1978	<b>89.863</b>	2	1.811	3	778	2	2.589	3	20.911	6	66.363	0
1979	<b>84.105</b>	-6	1.745	-4	581	-25	2.326	-10	19.803	-5	61.976	-7
1980	<b>84.700</b>	1	1.790	3	606	4	2.396	3	19.929	1	62.375	1
1981	<b>81.804</b>	-3	1.734	-3	482	-20	2.216	-8	18.975	-5	60.613	-3
1982	<b>79.757</b>	-3	1.628	-6	436	-10	2.064	-7	18.313	-3	59.380	-2
1983	<b>81.487</b>	2	1.653	2	437	0	2.090	1	18.603	2	60.794	2
1984	<b>81.571</b>	0	1.506	-9	387	-11	1.893	-9	18.019	-3	61.659	1
1985	<b>76.315</b>	-6	1.431	-5	370	-4	1.801	-5	16.732	-7	57.782	-6
1986	<b>81.812</b>	7	1.596	12	355	-4	1.951	8	17.239	3	62.622	8
1987	<b>83.856</b>	2	1.518	-5	404	14	1.922	-1	17.361	1	64.573	3
1988	<b>86.818</b>	4	1.606	6	361	-11	1.967	2	17.604	1	67.247	4
1989	<b>88.669</b>	2	1.658	3	335	-7	1.993	1	18.308	4	68.368	2
1990	<b>88.160</b>	-1	1.739	5	237	-29	1.976	-1	17.479	-5	68.705	0
1991	<b>82.528</b>	-6	1.661	-4	212	-11	1.873	-5	16.332	-7	64.323	-6
1992	<b>78.781</b>	-5	1.496	-10	176	-17	1.672	-11	15.081	-8	62.028	-4
1993	<b>77.675</b>	-1	1.486	-1	174	-1	1.660	-1	14.630	-3	61.385	-1
1994	<b>75.030</b>	-3	1.543	4	149	-14	1.692	2	14.003	-4	59.335	-3
1995	<b>71.754</b>	-4	1.338	-13	111	-26	1.449	-14	12.717	-9	57.588	-3
1996	<b>68.259</b>	-5	1.238	-7	118	6	1.356	-6	11.221	-12	55.682	-3
1997	<b>70.907</b>	4	1.257	2	107	-9	1.364	1	11.432	2	58.111	4
1998	<b>72.260</b>	2	1.373	9	127	19	1.500	10	10.909	-5	59.851	3
1999	<b>72.543</b>	0	1.269	-8	128	1	1.397	-7	10.421	-4	60.725	1
2000	<b>69.431</b>	-4	1.364	7	106	-17	1.470	5	9.847	-6	58.114	-4
2001	<b>66.780</b>	-4	1.394	2	92	-13	1.486	1	8.949	-9	56.345	-3
2002	<b>66.342</b>	-1	1.234	-11	119	29	1.353	-9	8.230	-8	56.759	1
2003	<b>66.602</b>	0	1.098	-11	118	-1	1.216	-10	7.978	-3	57.408	1
2004	<b>64.155</b>	-4	1.009	-8	154	30	1.163	-4	6.850	-14	56.142	-2
2005	<b>66.431</b>	4	956	-5	133	-14	1.089	-6	7.270	6	58.072	3
2006	<b>66.366</b>	0	940	-2	129	-3	1.069	-2	7.027	-3	58.270	0

\* Augmentation ou diminution en % par rapport à l'année précédente.

\*\* Jusqu'en 1972, les chiffres concernant les mortellement blessés sont compris dans ceux des blessés graves ou blessés légers

Décédés 30 jours = tués sur place + mortellement blessés

# Accidents de la route 2006

## Répartition des accidents et des victimes suivant le mois de l'accident

Mois	Nombre total d'accidents					Nombre d'accidents mortels				
	2002	2003	2004	2005	2006	2002	2003	2004	2005	2006
<b>Total</b>	<b>47.619</b>	<b>50.675</b>	<b>48.790</b>	<b>49.307</b>	<b>49.171</b>	<b>1.263</b>	<b>1.142</b>	<b>1.096</b>	<b>997</b>	<b>1.001</b>
Janvier	3.686	3.817	3.553	3.705	<b>3.650</b>	91	96	96	92	<b>68</b>
Février	3.403	3.361	3.215	3.480	<b>3.123</b>	99	63	79	66	<b>84</b>
Mars	3.990	3.933	3.801	3.483	<b>3.575</b>	92	92	90	73	<b>79</b>
Avril	4.053	4.073	3.965	4.045	<b>3.675</b>	117	91	86	85	<b>73</b>
Mai	4.548	4.503	4.561	4.466	<b>4.325</b>	103	102	95	91	<b>78</b>
Juin	4.559	4.845	4.604	4.740	<b>4.904</b>	117	105	99	109	<b>86</b>
Juillet	3.922	4.260	3.970	3.955	<b>4.359</b>	125	121	103	88	<b>82</b>
Août	4.209	4.266	4.234	4.225	<b>4.025</b>	94	106	100	71	<b>69</b>
Septembre	4.517	4.768	4.680	4.686	<b>4.670</b>	126	94	82	91	<b>113</b>
Octobre	4.386	4.574	4.383	4.824	<b>4.902</b>	105	97	90	86	<b>90</b>
Novembre	3.221	4.297	3.857	3.894	<b>4.189</b>	107	99	82	74	<b>83</b>
Décembre	3.127	3.979	3.967	3.804	<b>3.773</b>	87	76	94	71	<b>96</b>

Mois	Nombre total de victimes					Nombre de décédés 30 jours*				
	2002	2003	2004	2005	2006	2002	2003	2004	2005	2006
<b>Total</b>	<b>66.342</b>	<b>67.470</b>	<b>64.794</b>	<b>66.431</b>	<b>66.366</b>	<b>1.353</b>	<b>1.213</b>	<b>1.162</b>	<b>1.089</b>	<b>1.069</b>
Janvier	5.130	5.222	4.513	4.879	<b>4.898</b>	97	99	104	97	<b>70</b>
Février	4.743	4.486	4.093	4.666	<b>4.286</b>	105	67	80	73	<b>88</b>
Mars	5.438	5.261	4.870	4.664	<b>4.774</b>	101	102	97	78	<b>85</b>
Avril	5.698	5.650	5.188	5.496	<b>5.008</b>	120	101	90	90	<b>83</b>
Mai	6.333	6.010	6.168	6.024	<b>5.855</b>	117	107	99	97	<b>83</b>
Juin	6.340	6.468	6.092	6.393	<b>6.569</b>	123	114	103	122	<b>87</b>
Juillet	5.635	5.726	5.417	5.612	<b>6.061</b>	133	128	111	101	<b>90</b>
Août	5.948	5.910	5.772	5.786	<b>5.638</b>	104	112	109	76	<b>76</b>
Septembre	6.199	6.186	6.210	6.083	<b>6.118</b>	136	97	88	98	<b>119</b>
Octobre	6.023	5.855	5.794	6.470	<b>6.520</b>	116	100	97	98	<b>98</b>
Novembre	4.540	5.588	5.320	5.208	<b>5.598</b>	110	105	87	79	<b>87</b>
Décembre	4.315	5.108	5.356	5.150	<b>5.042</b>	91	81	97	80	<b>103</b>

Mois	Nombre de blessés graves					Nombre de blessés légers				
	2002	2003	2004	2005	2006	2002	2003	2004	2005	2006
<b>Total</b>	<b>8.230</b>	<b>8.083</b>	<b>6.913</b>	<b>7.270</b>	<b>7.027</b>	<b>56.759</b>	<b>58.174</b>	<b>56.719</b>	<b>58.072</b>	<b>58.270</b>
Janvier	647	627	464	484	<b>487</b>	4.386	4.496	3.946	4.298	<b>4.341</b>
Février	594	521	414	461	<b>413</b>	4.044	3.899	3.599	4.131	<b>3.785</b>
Mars	715	664	466	515	<b>445</b>	4.622	4.495	4.307	4.071	<b>4.244</b>
Avril	723	655	542	589	<b>578</b>	4.855	4.894	4.556	4.817	<b>4.348</b>
Mai	770	713	652	646	<b>567</b>	5.446	5.190	5.418	5.282	<b>5.205</b>
Juin	863	796	639	728	<b>704</b>	5.355	5.558	5.349	5.543	<b>5.778</b>
Juillet	704	712	648	680	<b>721</b>	4.798	4.885	4.658	4.830	<b>5.250</b>
Août	737	810	662	666	<b>574</b>	5.107	4.988	5.002	5.044	<b>4.988</b>
Septembre	786	725	672	656	<b>670</b>	5.277	5.364	5.451	5.329	<b>5.329</b>
Octobre	630	696	597	715	<b>690</b>	5.277	5.058	5.101	5.657	<b>5.732</b>
Novembre	521	585	576	600	<b>587</b>	3.908	4.898	4.657	4.529	<b>4.924</b>
Décembre	539	579	583	529	<b>591</b>	3.685	4.448	4.676	4.541	<b>4.348</b>

\* Décédés 30 jours = tués sur place + mortellement blessés

# Accidents de la route 2006

## Evolution du nombre d'accidents par région

	Nombre d'accidents avec											
	Total			décédés 30 jours*			blessés graves			blessés légers		
	2004	2005	2006	2004	2005	2006	2004	2005	2006	2004	2005	2006
<b>Belgique</b>	<b>48.670</b>	<b>49.307</b>	<b>49.171</b>	<b>1.094</b>	<b>997</b>	<b>1.001</b>	<b>5.949</b>	<b>6.274</b>	<b>6.115</b>	<b>41.627</b>	<b>42.036</b>	<b>42.055</b>
Région de Bruxelles-Capitale	2.988	3.943	<b>3.965</b>	35	28	<b>26</b>	195	251	<b>182</b>	2.758	3.664	<b>3.756</b>
Région flamande	31.522	31.445	<b>31.562</b>	579	527	<b>513</b>	3.845	3.960	<b>4.102</b>	27.098	26.957	<b>26.947</b>
Région wallonne	14.161	13.919	<b>13.644</b>	480	442	<b>462</b>	1.909	2.062	<b>1.831</b>	11.771	11.415	<b>11.351</b>

## Evolution du nombre de victimes par région

	Nombre de victimes											
	Total			Décédés 30 jours*			Blessés graves			Blessés légers		
	2004	2005	2006	2004	2005	2006	2004	2005	2006	2004	2005	2006
<b>Belgique</b>	<b>64.155</b>	<b>66.431</b>	<b>66.366</b>	<b>1.163</b>	<b>1.089</b>	<b>1.069</b>	<b>6.850</b>	<b>7.270</b>	<b>7.027</b>	<b>56.142</b>	<b>58.072</b>	<b>58.270</b>
Région de Bruxelles-Capitale	3.678	5.022	<b>5.063</b>	37	28	<b>26</b>	216	289	<b>202</b>	3.425	4.705	<b>4.835</b>
Région flamande	41.150	41.863	<b>42.414</b>	614	566	<b>540</b>	4.325	4.454	<b>4.616</b>	36.210	36.842	<b>37.258</b>
Région wallonne	19.327	19.546	<b>18.889</b>	512	495	<b>503</b>	2.308	2.526	<b>2.209</b>	16.507	16.525	<b>16.177</b>

\* Décédés 30 jours = tués sur place + mortellement blessés

## Nombre d'accidents par province

Provinces et régions	Total	Nombre d'accidents avec				
		tués	mortellement blessés	décédés 30 jours*	blessés graves	blessés légers
<b>Belgique</b>	<b>49.171</b>	<b>882</b>	<b>119</b>	<b>1.001</b>	<b>6.115</b>	<b>42.055</b>
<i>Région de Bruxelles-Capitale</i>	<b>3.965</b>	16	10	26	182	3.756
<i>Région flamande</i>	<b>31.562</b>	448	65	513	4.102	26.947
Prov. Anvers	<b>8.580</b>	101	21	122	1.206	7.252
Prov. Limbourg	<b>4.138</b>	80	8	88	610	3.440
Prov. Flandre orientale	<b>7.958</b>	89	16	105	985	6.868
Prov. Brabant flamand	<b>4.345</b>	66	11	77	488	3.779
Prov. Flandre occidentale	<b>6.541</b>	112	9	121	813	5.607
<i>Région wallonne</i>	<b>13.644</b>	418	44	462	1.831	11.351
Prov. Brabant wallon	<b>1.354</b>	40	4	44	120	1.190
Prov. Hainaut	<b>4.676</b>	146	18	164	646	3.865
Prov. Liège	<b>4.300</b>	90	16	106	469	3.725
Prov. Luxembourg	<b>1.312</b>	62	6	68	233	1.012
Prov. Namur	<b>2.002</b>	80	-	80	362	1.560

## Nombre de victimes par province

Provinces et régions	Total	Nombre de victimes				
		Tués	Mortellement blessés	Décédés 30 jours*	Blessés graves	Blessés légers
<b>Belgique</b>	<b>66.366</b>	<b>940</b>	<b>129</b>	<b>1.069</b>	<b>7.027</b>	<b>58.270</b>
<i>Région de Bruxelles-Capitale</i>	<b>5.063</b>	16	10	26	202	4.835
<i>Région flamande</i>	<b>42.414</b>	471	69	540	4.616	37.258
Prov. Anvers	<b>11.495</b>	106	22	128	1.362	10.005
Prov. Limbourg	<b>6.121</b>	86	10	96	698	5.326
Prov. Flandre orientale	<b>10.324</b>	94	16	110	1.092	9.123
Prov. Brabant flamand	<b>5.914</b>	68	12	80	549	5.285
Prov. Flandre occidentale	<b>8.561</b>	117	9	126	915	7.519
<i>Région wallonne</i>	<b>18.889</b>	453	50	503	2.209	16.177
Prov. Brabant wallon	<b>1.799</b>	41	6	47	146	1.606
Prov. Hainaut	<b>6.513</b>	161	21	182	779	5.552
Prov. Liège	<b>5.954</b>	98	17	115	566	5.273
Prov. Luxembourg	<b>1.836</b>	69	6	75	282	1.479
Prov. Namur	<b>2.787</b>	84	-	84	435	2.268

\* Décédés 30 jours = tués sur place + mortellement blessés

# Accidents de la route 2006

## Moyenne journalière du nombre d'accidents et du nombre de victimes

Année	Nombre d'accidents	Nombre de victimes			
		Total	Décédés 30 jours*	Blessés graves	Blessés légers
1955	107	140	2	27	111
1960	165	218	3	38	177
1965	201	276	4	49	223
1966	190	260	4	46	211
1967	190	263	4	48	212
1968	192	268	4	51	214
1969	202	280	4	53	223
1970	211	295	4	67	224
1971	197	273	5	63	205
1972	208	292	5	68	219
1973	182	268	8	61	199
1974	174	248	7	57	184
1975	165	231	6	53	172
1976	171	237	7	54	176
1977	173	242	7	54	181
1978	175	246	7	57	182
1979	165	230	6	54	170
1980	166	232	7	55	171
1981	162	224	6	52	166
1982	157	219	6	50	163
1983	161	223	6	51	167
1984	161	223	5	49	169
1985	150	209	5	46	158
1986	160	224	5	47	172
1987	163	230	5	48	177
1988	169	238	5	48	184
1989	173	243	5	50	187
1990	171	242	5	48	188
1991	160	226	5	45	176
1992	152	216	5	41	170
1993	151	213	5	40	168
1994	145	206	5	38	163
1995	139	197	4	35	158
1996	134	187	4	31	153
1997	137	194	4	31	159
1998	140	198	4	30	164
1999	141	199	4	29	166
2000	134	190	4	27	159
2001	130	183	4	25	154
2002	130	182	4	23	156
2003	138	182	3	22	157
2004	133	176	3	19	154
2005	135	182	3	20	159
2006	135	182	3	19	160

\* Décédés 30 jours = tués sur place + mortellement blessés

## Accidents de la route 2006

### Evolution du nombre d'accidents par région selon la survenance en ou hors agglomération

		Agglomération									
		1997	1998	1999	2000	2001	2002	2003	2004	2005	2006
<b>Belgique</b>	<b>Total</b>	<b>50.078</b>	<b>51.167</b>	<b>51.601</b>	<b>49.065</b>	<b>47.444</b>	<b>47.619</b>	<b>50.675</b>	<b>48.790</b>	<b>49.307</b>	<b>49.171</b>
	En	26.712	27.030	27.118	24.896	24.444	25.505	28.260	27.307	27.711	<b>27.253</b>
	Hors	23.365	24.134	24.483	24.168	22.999	22.114	22.287	21.311	21.504	<b>21.836</b>
	Inconnu	1	3	-	1	1	-	128	172	91	<b>81</b>
Région de Bruxelles-Capitale	<b>Total</b>	<b>2.750</b>	<b>2.957</b>	<b>3.063</b>	<b>2.707</b>	<b>2.231</b>	<b>1.901</b>	<b>2.753</b>	<b>2.997</b>	<b>3.943</b>	<b>3.965</b>
	En	2.595	2.811	2.891	2.545	2.072	1.780	2.613	2.852	3.819	<b>3.869</b>
	Hors	154	146	172	162	158	121	125	93	115	<b>91</b>
	Inconnu	1	-	-	-	1	-	15	52	10	<b>4</b>
Région flamande	<b>Total</b>	<b>33.050</b>	<b>33.581</b>	<b>34.353</b>	<b>33.023</b>	<b>32.073</b>	<b>32.120</b>	<b>32.919</b>	<b>31.572</b>	<b>31.445</b>	<b>31.562</b>
	En	15.747	15.767	16.041	14.967	15.127	15.853	16.863	16.096	15.907	<b>15.644</b>
	Hors	17.303	17.812	18.312	18.056	16.946	16.267	15.974	15.405	15.486	<b>15.875</b>
	Inconnu	-	2	-	-	-	-	82	71	52	<b>43</b>
Région wallonne	<b>Total</b>	<b>14.278</b>	<b>14.629</b>	<b>14.185</b>	<b>13.335</b>	<b>13.140</b>	<b>13.598</b>	<b>15.003</b>	<b>14.221</b>	<b>13.919</b>	<b>13.644</b>
	En	8.370	8.452	8.186	7.384	7.245	7.873	8.784	8.359	7.985	<b>7.740</b>
	Hors	5.908	6.176	5.999	5.950	5.895	5.725	6.189	5.812	5.904	<b>5.870</b>
	Inconnu	-	1	-	1	-	-	31	49	30	<b>34</b>

### Evolution du nombre de victimes par région selon la survenance en ou hors agglomération

		Agglomération									
		1997	1998	1999	2000	2001	2002	2003	2004	2005	2006
<b>Belgique</b>	<b>Total</b>	<b>70.907</b>	<b>72.260</b>	<b>72.543</b>	<b>69.431</b>	<b>66.780</b>	<b>66.343</b>	<b>67.470</b>	<b>64.794</b>	<b>66.431</b>	<b>66.366</b>
	En	35.078	35.537	35.420	32.575	31.736	33.006	35.471	33.921	35.013	<b>34.474</b>
	Hors	35.828	36.719	37.123	36.855	35.043	33.337	31.859	30.668	31.313	<b>31.790</b>
	Inconnu	1	4	-	1	1	-	140	206	104	<b>102</b>
Région de Bruxelles-Capitale	<b>Total</b>	<b>3.595</b>	<b>3.869</b>	<b>4.022</b>	<b>3.621</b>	<b>2.982</b>	<b>2.452</b>	<b>3.480</b>	<b>3.732</b>	<b>5.022</b>	<b>5.063</b>
	En	3.387	3.655	3.791	3.389	2.770	2.282	3.287	3.525	4.861	<b>4.934</b>
	Hors	207	214	231	232	211	170	177	145	151	<b>125</b>
	Inconnu	1	-	-	-	1	-	15	62	10	<b>4</b>
Région flamande	<b>Total</b>	<b>46.476</b>	<b>47.139</b>	<b>47.816</b>	<b>46.291</b>	<b>44.643</b>	<b>44.233</b>	<b>43.184</b>	<b>41.539</b>	<b>41.863</b>	<b>42.414</b>
	En	20.080	20.161	20.255	18.943	19.013	19.913	20.518	19.464	19.509	<b>19.305</b>
	Hors	26.396	26.975	27.561	27.348	25.630	24.320	22.573	21.983	22.295	<b>23.056</b>
	Inconnu	-	3	-	-	-	-	93	91	59	<b>53</b>
Région wallonne	<b>Total</b>	<b>20.836</b>	<b>21.252</b>	<b>20.705</b>	<b>19.519</b>	<b>19.155</b>	<b>19.658</b>	<b>20.806</b>	<b>19.523</b>	<b>19.546</b>	<b>18.889</b>
	En	11.611	11.721	11.374	10.243	9.953	10.811	11.666	10.931	10.643	<b>10.235</b>
	Hors	9.225	9.530	9.331	9.275	9.202	8.847	9.108	8.540	8.867	<b>8.609</b>
	Inconnu	-	1	-	1	-	-	32	52	35	<b>45</b>

## Accidents de la route 2006

### Evolution du nombre de tués et de mortellement blessés (décédés 30 j) par région selon la survenance en ou hors agglomération

	Agglomération	1997	1998	1999	2000	2001	2002	2003	2004	2005	2006
<b>Belgique</b>	<b>Total</b>	<b>1.364</b>	<b>1.500</b>	<b>1.397</b>	<b>1.470</b>	<b>1.486</b>	<b>1.353</b>	<b>1.213</b>	<b>1.162</b>	<b>1.089</b>	<b>1.069</b>
	En	408	410	409	403	453	373	350	295	258	265
	Hors	956	1.090	988	1.067	1.033	980	790	765	778	764
	Inconnu	-	-	-	-	-	-	73	102	53	40
Région de Bruxelles-Capitale	<b>Total</b>	<b>40</b>	<b>38</b>	<b>50</b>	<b>44</b>	<b>37</b>	<b>37</b>	<b>30</b>	<b>37</b>	<b>28</b>	<b>26</b>
	En	36	29	46	38	26	34	16	16	16	18
	Hors	4	9	4	6	11	3	2	3	2	4
	Inconnu	-	-	-	-	-	-	12	18	10	4
Région flamande	<b>Total</b>	<b>751</b>	<b>855</b>	<b>806</b>	<b>871</b>	<b>848</b>	<b>721</b>	<b>628</b>	<b>614</b>	<b>566</b>	<b>540</b>
	En	179	201	200	187	216	160	144	124	108	123
	Hors	572	654	606	684	632	561	445	450	435	400
	Inconnu	-	-	-	-	-	-	39	40	23	17
Région wallonne	<b>Total</b>	<b>573</b>	<b>607</b>	<b>541</b>	<b>555</b>	<b>601</b>	<b>595</b>	<b>555</b>	<b>511</b>	<b>495</b>	<b>503</b>
	En	193	180	163	178	211	179	190	155	134	124
	Hors	380	427	378	377	390	416	343	312	341	360
	Inconnu	-	-	-	-	-	-	22	44	20	19

### Evolution du nombre de blessés graves par région selon la survenance en ou hors agglomération

	Agglomération	1997	1998	1999	2000	2001	2002	2003	2004	2005	2006
<b>Belgique</b>	<b>Total</b>	<b>11.432</b>	<b>10.909</b>	<b>10.421</b>	<b>9.847</b>	<b>8.949</b>	<b>8.230</b>	<b>8.083</b>	<b>6.913</b>	<b>7.270</b>	<b>7.027</b>
	En	4.327	4.109	3.829	3.412	3.110	3.162	3.218	2.849	2.931	2.810
	Hors	7.105	6.800	6.592	6.435	5.839	5.068	4.856	4.051	4.333	4.211
	Inconnu	-	-	-	-	-	-	8	13	6	6
Région de Bruxelles-Capitale	<b>Total</b>	<b>223</b>	<b>231</b>	<b>229</b>	<b>195</b>	<b>184</b>	<b>163</b>	<b>186</b>	<b>220</b>	<b>289</b>	<b>202</b>
	En	203	213	214	179	170	141	175	196	278	191
	Hors	20	18	15	16	14	22	11	17	11	11
	Inconnu	-	-	-	-	-	-	-	7	-	-
Région flamande	<b>Total</b>	<b>7.358</b>	<b>6.838</b>	<b>6.714</b>	<b>6.334</b>	<b>5.725</b>	<b>5.234</b>	<b>4.968</b>	<b>4.365</b>	<b>4.454</b>	<b>4.616</b>
	En	2.407	2.245	2.165	1.975	1.805	1.847	1.789	1.637	1.670	1.721
	Hors	4.951	4.593	4.549	4.359	3.920	3.387	3.174	2.723	2.781	2.892
	Inconnu	-	-	-	-	-	-	4	5	4	2
Région wallonne	<b>Total</b>	<b>3.851</b>	<b>3.840</b>	<b>3.478</b>	<b>3.318</b>	<b>3.040</b>	<b>2.833</b>	<b>2.929</b>	<b>2.328</b>	<b>2.526</b>	<b>2.209</b>
	En	1.717	1.651	1.450	1.258	1.135	1.174	1.254	1.016	983	897
	Hors	2.134	2.189	2.028	2.060	1.905	1.659	1.671	1.311	1.541	1.307
	Inconnu	-	-	-	-	-	-	4	1	2	4

## Accidents de la route 2006

### Evolution du nombre de blessés légers par région selon la survenance en ou hors agglomération

	Agglomération	1997	1998	1999	2000	2001	2002	2003	2004	2005	2006
<b>Belgique</b>	<b>Total</b>	<b>58.111</b>	<b>59.851</b>	<b>60.725</b>	<b>58.114</b>	<b>56.345</b>	<b>56.759</b>	<b>58.174</b>	<b>56.719</b>	<b>58.072</b>	<b>58.270</b>
	En	30.343	31.018	31.182	28.760	28.173	29.470	31.903	30.777	31.824	<b>31.399</b>
	Hors	27.767	28.829	29.543	29.353	28.171	27.289	26.212	25.851	26.202	<b>26.816</b>
	Inconnu	1	4	-	1	1	-	59	90	45	<b>56</b>
Région de Bruxelles-Capitale	<b>Total</b>	<b>3.332</b>	<b>3.600</b>	<b>3.743</b>	<b>3.382</b>	<b>2.761</b>	<b>2.252</b>	<b>3.264</b>	<b>3.475</b>	<b>4.705</b>	<b>4.835</b>
	En	3.148	3.413	3.531	3.172	2.574	2.107	3.096	3.314	4.567	<b>4.725</b>
	Hors	183	187	212	210	186	145	164	124	138	<b>110</b>
	Inconnu	1	-	-	-	1	-	3	37	-	-
Région flamande	<b>Total</b>	<b>38.367</b>	<b>39.446</b>	<b>40.296</b>	<b>39.086</b>	<b>38.070</b>	<b>38.277</b>	<b>37.589</b>	<b>36.560</b>	<b>36.842</b>	<b>37.258</b>
	En	17.494	17.715	17.890	16.781	16.992	17.906	18.585	17.703	17.731	<b>17.461</b>
	Hors	20.873	21.728	22.406	22.305	21.078	20.371	18.954	18.810	19.079	<b>19.764</b>
	Inconnu	-	3	-	-	-	-	50	46	32	<b>34</b>
Région wallonne	<b>Total</b>	<b>16.412</b>	<b>16.805</b>	<b>16.686</b>	<b>15.646</b>	<b>15.514</b>	<b>16.230</b>	<b>17.322</b>	<b>16.684</b>	<b>16.525</b>	<b>16.177</b>
	En	9.701	9.890	9.761	8.807	8.607	9.458	10.222	9.760	9.526	<b>9.214</b>
	Hors	6.711	6.914	6.925	6.838	6.907	6.772	7.094	6.917	6.985	<b>6.942</b>
	Inconnu	-	1	-	1	-	-	6	7	13	<b>22</b>

## Accidents de la route 2006

### Nombre d'accidents selon la survenance en ou hors agglomération par région et selon le type de route

Région	Type 1ère route*	Nombre d'accidents			
		Agglomération			Total
		En	Hors	Inconnu	
<b>Belgique</b>	<b>Total</b>	<b>27.253</b>	<b>21.836</b>	<b>81</b>	<b>49.171</b>
	Autoroute	41	3.948	26	4.016
	Route régionale, provinciale ou communale	27.212	17.888	55	45.155
Région de Bruxelles-Capitale	<b>Total</b>	<b>3.869</b>	<b>91</b>	<b>4</b>	<b>3.965</b>
	Autoroute	10	50	-	60
	Route régionale, provinciale ou communale	3.860	41	4	3.905
Région flamande	<b>Total</b>	<b>15.644</b>	<b>15.875</b>	<b>43</b>	<b>31.562</b>
	Autoroute	8	2.512	15	2.535
	Route régionale, provinciale ou communale	15.636	13.363	28	29.027
Région wallonne	<b>Total</b>	<b>7.740</b>	<b>5.870</b>	<b>34</b>	<b>13.644</b>
	Autoroute	24	1.387	11	1.422
	Route régionale, provinciale ou communale	7.716	4.483	23	12.223

## Nombre de victimes selon la survenance en ou hors agglomération par région et selon le type de route

Région	Type 1ère route*	Nombre de victimes								
		Décédés 30 jours**			Blessés graves			Blessés légers		
		En	Hors	Inconnu	En	Hors	Inconnu	En	Hors	Inconnu
		Agglomération								
<b>Belgique</b>	<b>Total</b>	<b>265</b>	<b>764</b>	<b>40</b>	<b>2.810</b>	<b>4.211</b>	<b>6</b>	<b>31.399</b>	<b>26.816</b>	<b>56</b>
	Autoroute	-	164	-	5	882	3	49	4.801	35
	Route régionale, provinciale ou communale	265	600	40	2.805	3.329	3	31.350	22.015	21
Région de Bruxelles- Capitale	<b>Total</b>	<b>18</b>	<b>4</b>	<b>4</b>	<b>191</b>	<b>11</b>	<b>-</b>	<b>4.725</b>	<b>110</b>	<b>-</b>
	Autoroute	-	3	-	-	11	-	13	58	-
	Route régionale, provinciale ou communale	18	1	4	191	-	-	4.711	52	-
Région flamande	<b>Total</b>	<b>123</b>	<b>400</b>	<b>17</b>	<b>1.721</b>	<b>2.892</b>	<b>2</b>	<b>17.461</b>	<b>19.764</b>	<b>34</b>
	Autoroute	-	79	-	1	581	2	8	3.077	18
	Route régionale, provinciale ou communale	123	321	17	1.720	2.311	-	17.452	16.687	16
Région wallonne	<b>Total</b>	<b>124</b>	<b>360</b>	<b>19</b>	<b>897</b>	<b>1.307</b>	<b>4</b>	<b>9.214</b>	<b>6.942</b>	<b>22</b>
	Autoroute	-	82	-	4	290	1	27	1.666	17
	Route régionale, provinciale ou communale	124	278	19	894	1.018	3	9.187	5.276	5

\* Par manque de qualité dans l'information qui nous a été transmise, nous n'avons pas pu établir de distinction fiable entre les routes régionales ou provinciales et les routes communales

\*\* Décédés 30 jours = tués sur place + mortellement blessés

## Accidents de la route 2006

### Nombre d'accidents au cours des différents jours de la semaine

Jour	Nombre d'accidents avec					
	Total	tués	mortellement blessés	décédés 30 jours*	blessés graves	blessés légers
<b>Total</b>	<b>49.171</b>	<b>882</b>	<b>119</b>	<b>1.001</b>	<b>6.115</b>	<b>42.055</b>
Lundi	6.661	123	18	141	793	5.726
Mardi	6.852	113	17	130	775	5.947
Mercredi	7.045	91	18	109	760	6.176
Jeudi	6.897	96	16	112	784	6.001
Vendredi	8.127	142	18	160	960	7.007
Samedi	7.248	163	19	182	1.024	6.042
Dimanche	6.340	154	13	167	1.018	5.155

### Nombre de victimes au cours des différents jours de la semaine

Jour	Nombre de victimes					
	Total	Tués	Mortellement blessés	Décédés 30 jours*	Blessés graves	Blessés légers
<b>Total</b>	<b>66.366</b>	<b>940</b>	<b>129</b>	<b>1.069</b>	<b>7.027</b>	<b>58.270</b>
Lundi	8.741	131	19	150	924	7.667
Mardi	8.968	119	19	138	856	7.973
Mercredi	9.246	96	19	115	851	8.279
Jeudi	8.949	97	18	115	860	7.974
Vendredi	10.783	151	18	169	1.091	9.523
Samedi	10.359	173	21	194	1.220	8.945
Dimanche	9.320	173	15	188	1.223	7.909

\*Décédés 30 jours = tués sur place + mortellement blessés

## Nombre d'accidents selon l'heure de l'accident

Heure de l'accident	Nombre d'accidents avec					
	Total	tués	mortellement blessés	décédés 30 jours*	blessés graves	blessés légers
<b>Total</b>	<b>49.171</b>	<b>882</b>	<b>119</b>	<b>1.001</b>	<b>6.115</b>	<b>42.055</b>
Entre :						
0 et 1 h.	923	37	-	37	164	722
1 et 2 h.	843	42	3	45	128	669
2 et 3 h.	777	32	1	33	143	601
3 et 4 h.	690	34	3	37	135	518
4 et 5 h.	785	32	2	34	127	624
5 et 6 h.	962	41	6	47	153	761
6 et 7 h.	1.292	39	2	41	182	1.070
7 et 8 h.	2.290	24	2	26	272	1.992
8 et 9 h.	2.692	29	3	32	253	2.408
9 et 10 h.	1.863	20	1	21	228	1.614
10 et 11 h.	2.109	31	5	36	249	1.824
11 et 12 h.	2.285	19	10	29	268	1.987
12 et 13 h.	2.636	37	6	43	304	2.289
13 et 14 h.	2.587	30	9	39	271	2.277
14 et 15 h.	2.989	42	2	44	322	2.623
15 et 16 h.	3.259	32	7	39	370	2.849
16 et 17 h.	4.017	40	7	47	435	3.535
17 et 18 h.	4.232	55	7	62	481	3.689
18 et 19 h.	3.347	53	9	62	390	2.895
19 et 20 h.	2.505	51	5	56	337	2.112
20 et 21 h.	1.893	35	4	39	259	1.595
21 et 22 h.	1.579	48	10	58	251	1.270
22 et 23 h.	1.390	37	12	49	196	1.145
23 et 24 h.	1.226	42	3	45	197	984
heure inconnue	1	-	-	-	-	1

\*Décédés 30 jours = tués sur place + mortellement blessés

# Accidents de la route 2006

## Nombre de victimes selon l'heure de l'accident

Heure de l'accident	Nombre de victimes					
	Total	Tués	Mortellement blessés	Décédés 30 jours*	Blessés graves	Blessés légers
<b>Total</b>	<b>66.366</b>	<b>940</b>	<b>129</b>	<b>1.069</b>	<b>7.027</b>	<b>58.270</b>
Entre :						
0 et 1 h.	1.282	43	-	43	197	1.042
1 et 2 h.	1.188	47	3	50	154	984
2 et 3 h.	1.055	33	1	34	169	852
3 et 4 h.	981	35	3	38	161	782
4 et 5 h.	1.061	39	2	41	172	848
5 et 6 h.	1.288	45	7	52	193	1.042
6 et 7 h.	1.675	41	2	43	209	1.423
7 et 8 h.	2.991	24	3	27	298	2.666
8 et 9 h.	3.368	30	3	33	294	3.041
9 et 10 h.	2.385	22	1	23	251	2.111
10 et 11 h.	2.786	32	6	38	275	2.473
11 et 12 h.	3.049	23	11	34	295	2.719
12 et 13 h.	3.501	38	6	44	333	3.124
13 et 14 h.	3.590	30	10	40	313	3.237
14 et 15 h.	4.070	44	2	46	368	3.656
15 et 16 h.	4.347	34	7	41	419	3.887
16 et 17 h.	5.291	43	7	50	478	4.763
17 et 18 h.	5.777	58	7	65	531	5.181
18 et 19 h.	4.633	56	11	67	443	4.123
19 et 20 h.	3.451	52	5	57	383	3.011
20 et 21 h.	2.661	37	5	42	310	2.310
21 et 22 h.	2.179	50	11	61	285	1.833
22 et 23 h.	1.992	41	13	54	254	1.684
23 et 24 h.	1.765	43	3	46	242	1.477
heure inconnue	1	-	-	-	-	1

\* Décédés 30 jours = tués sur place + mortellement blessés

## Accidents de la route 2006

### Nombre d'accidents selon l'heure et le jour

Heure de l'accident	Total	Lundi	Mardi	Mercredi	Jeudi	Vendredi	Samedi	Dimanche
<b>Total</b>	<b>49.171</b>	<b>6.661</b>	<b>6.852</b>	<b>7.045</b>	<b>6.897</b>	<b>8.127</b>	<b>6.340</b>	<b>7.248</b>
Entre :								
0 et 1 h.	923	106	78	85	96	115	224	220
1 et 2 h.	843	71	53	81	75	99	232	232
2 et 3 h.	777	68	39	62	49	102	230	226
3 et 4 h.	690	55	45	45	51	57	204	233
4 et 5 h.	785	70	57	34	50	72	256	245
5 et 6 h.	962	104	80	88	94	114	243	238
6 et 7 h.	1.292	165	185	149	161	187	231	213
7 et 8 h.	2.290	410	438	366	425	369	155	127
8 et 9 h.	2.692	455	526	441	482	493	135	160
9 et 10 h.	1.863	264	305	279	277	288	202	247
10 et 11 h.	2.109	305	280	293	287	330	268	346
11 et 12 h.	2.285	275	325	339	318	355	320	352
12 et 13 h.	2.636	310	368	493	358	423	301	384
13 et 14 h.	2.587	348	369	448	352	383	271	416
14 et 15 h.	2.989	429	386	478	374	448	355	519
15 et 16 h.	3.259	469	471	444	484	603	356	432
16 et 17 h.	4.017	632	625	568	678	712	351	453
17 et 18 h.	4.232	585	719	683	638	731	401	475
18 et 19 h.	3.347	466	472	522	450	612	394	432
19 et 20 h.	2.505	327	334	377	343	469	313	342
20 et 21 h.	1.893	252	216	243	261	367	278	275
21 et 22 h.	1.579	198	180	226	232	288	221	234
22 et 23 h.	1.390	162	165	181	198	260	209	214
23 et 24 h.	1.226	134	136	120	163	252	188	232
heure inconnue	1	-	-	-	-	-	1	-

# Accidents de la route 2006

## Nombre d'accidents mortels (avec décédés 30 jours\*) selon l'heure et le jour

Heure de l'accident	Total	Lundi	Mardi	Mercredi	Jeudi	Vendredi	Samedi	Dimanche
<b>Total</b>	<b>1.001</b>	<b>141</b>	<b>130</b>	<b>109</b>	<b>112</b>	<b>160</b>	<b>182</b>	<b>167</b>
Entre :								
0 et 1 h.	37	5	5	4	3	4	9	7
1 et 2 h.	45	4	3	4	1	14	11	8
2 et 3 h.	33	4	1	2	1	6	11	8
3 et 4 h.	37	3	2	2	1	2	14	13
4 et 5 h.	34	8	1	1	2	3	10	9
5 et 6 h.	47	5	6	3	5	5	8	15
6 et 7 h.	41	5	3	4	1	7	12	9
7 et 8 h.	26	2	7	1	6	4	4	2
8 et 9 h.	32	6	6	3	5	6	5	1
9 et 10 h.	21	2	5	3	2	4	2	3
10 et 11 h.	36	7	4	5	4	4	7	5
11 et 12 h.	29	5	7	2	8	-	3	4
12 et 13 h.	43	8	3	5	7	9	8	3
13 et 14 h.	39	8	8	6	1	3	8	5
14 et 15 h.	44	7	7	5	6	6	5	8
15 et 16 h.	39	4	6	2	4	9	4	10
16 et 17 h.	47	7	5	9	6	4	9	7
17 et 18 h.	62	7	12	8	9	10	5	11
18 et 19 h.	62	9	8	4	4	18	11	8
19 et 20 h.	56	4	8	10	5	10	10	9
20 et 21 h.	39	4	8	5	8	6	4	4
21 et 22 h.	58	11	9	8	7	8	11	4
22 et 23 h.	49	6	3	6	7	13	5	9
23 et 24 h.	45	10	3	7	9	5	6	5
heure inconnue	-	-	-	-	-	-	-	-

\* Décédés 30 jours = tués sur place + mortellement blessés

## Accidents de la route 2006

### Nombre d'accidents avec blessés graves selon l'heure et le jour

Heure de l'accident	Total	Lundi	Mardi	Mercredi	Jeudi	Vendredi	Samedi	Dimanche
<b>Total</b>	<b>6.115</b>	<b>793</b>	<b>775</b>	<b>760</b>	<b>784</b>	<b>960</b>	<b>1.024</b>	<b>1.018</b>
Entre :								
0 et 1 h.	164	13	8	18	16	27	50	33
1 et 2 h.	128	20	9	9	11	11	37	31
2 et 3 h.	143	13	6	8	8	19	50	40
3 et 4 h.	135	14	6	9	12	15	35	42
4 et 5 h.	127	13	12	4	6	8	36	48
5 et 6 h.	153	8	13	12	16	15	44	45
6 et 7 h.	182	26	21	15	19	34	29	38
7 et 8 h.	272	57	47	37	36	43	32	20
8 et 9 h.	253	30	52	37	42	43	21	27
9 et 10 h.	228	37	37	25	29	31	32	39
10 et 11 h.	249	31	30	34	26	36	48	44
11 et 12 h.	268	34	37	41	38	36	36	47
12 et 13 h.	304	26	46	47	38	48	43	54
13 et 14 h.	271	31	30	43	36	37	49	46
14 et 15 h.	322	44	36	50	35	40	62	56
15 et 16 h.	370	57	46	56	49	64	47	52
16 et 17 h.	435	63	63	56	74	57	70	53
17 et 18 h.	481	67	79	70	71	74	61	59
18 et 19 h.	390	49	46	58	57	72	47	60
19 et 20 h.	337	40	50	47	34	63	53	50
20 et 21 h.	259	36	36	26	43	42	40	36
21 et 22 h.	251	33	26	25	39	53	35	39
22 et 23 h.	196	29	23	19	23	42	29	32
23 et 24 h.	197	20	15	14	27	51	41	28
heure inconnue	-	-	-	-	-	-	-	-

# Accidents de la route 2006

## Nombre d'accidents avec blessés légers selon l'heure et le jour

Heure de l'accident	Total	Lundi	Mardi	Mercredi	Jeudi	Vendredi	Samedi	Dimanche
<b>Total</b>	<b>42.055</b>	<b>5.726</b>	<b>5.947</b>	<b>6.176</b>	<b>6.001</b>	<b>7.007</b>	<b>6.042</b>	<b>5.155</b>
Entre :								
0 et 1 h.	722	88	65	63	77	84	161	184
1 et 2 h.	669	47	41	69	62	73	184	193
2 et 3 h.	601	50	32	52	40	77	166	183
3 et 4 h.	518	38	36	33	37	40	184	150
4 et 5 h.	624	50	44	29	43	61	199	199
5 et 6 h.	761	92	61	72	74	94	186	182
6 et 7 h.	1.070	134	162	131	141	147	172	184
7 et 8 h.	1.992	351	384	327	383	322	91	133
8 et 9 h.	2.408	419	467	401	435	443	134	107
9 et 10 h.	1.614	226	264	251	246	254	213	161
10 et 11 h.	1.824	267	246	254	257	290	291	219
11 et 12 h.	1.987	236	281	296	272	319	313	270
12 et 13 h.	2.289	275	318	441	313	366	333	244
13 et 14 h.	2.277	309	332	399	316	344	359	220
14 et 15 h.	2.623	378	343	423	333	402	453	291
15 et 16 h.	2.849	407	419	387	431	530	381	294
16 et 17 h.	3.535	562	556	503	598	651	374	291
17 et 18 h.	3.689	511	629	605	558	647	409	330
18 et 19 h.	2.895	408	418	460	388	522	374	325
19 et 20 h.	2.112	283	276	319	303	396	280	255
20 et 21 h.	1.595	213	172	212	211	318	232	238
21 et 22 h.	1.270	154	145	193	187	227	188	178
22 et 23 h.	1.145	127	140	156	169	206	180	168
23 et 24 h.	984	104	118	99	127	196	185	156
heure inconnue	1	-	-	-	-	-	-	1

## Nombre de victimes selon l'heure et le jour de l'accident

Heure de l'accident	Total	Lundi	Mardi	Mercredi	Jeudi	Vendredi	Samedi	Dimanche
<b>Total</b>	<b>66.366</b>	<b>8.741</b>	<b>8.968</b>	<b>9.246</b>	<b>8.949</b>	<b>10.783</b>	<b>10.359</b>	<b>9.320</b>
Entre :								
0 et 1 h.	1.282	134	107	118	122	151	328	322
1 et 2 h.	1.188	90	70	109	95	128	359	336
2 et 3 h.	1.055	88	58	70	57	133	314	334
3 et 4 h.	981	80	50	53	73	83	324	318
4 et 5 h.	1.061	95	65	43	62	88	332	376
5 et 6 h.	1.288	128	97	121	133	142	332	334
6 et 7 h.	1.675	207	248	191	211	229	279	310
7 et 8 h.	2.991	525	585	457	533	480	186	225
8 et 9 h.	3.368	568	651	528	627	610	201	184
9 et 10 h.	2.385	340	391	334	346	349	338	287
10 et 11 h.	2.786	391	348	372	361	422	519	373
11 et 12 h.	3.049	365	435	459	405	434	492	460
12 et 13 h.	3.501	407	469	622	446	567	533	456
13 et 14 h.	3.590	460	521	608	443	516	602	439
14 et 15 h.	4.070	556	517	633	490	575	779	521
15 et 16 h.	4.347	619	584	606	589	791	607	550
16 et 17 h.	5.291	817	786	750	880	920	621	516
17 et 18 h.	5.777	777	984	885	858	991	683	599
18 et 19 h.	4.633	631	621	726	590	887	604	574
19 et 20 h.	3.451	432	429	526	466	651	459	486
20 et 21 h.	2.661	346	285	317	362	505	410	437
21 et 22 h.	2.179	270	239	309	313	407	327	314
22 et 23 h.	1.992	227	241	260	260	362	352	290
23 et 24 h.	1.765	188	185	150	229	361	376	277
heure inconnue	1	-	-	-	-	-	-	1

# Accidents de la route 2006

## Nombre de décédés 30 jours\* selon l'heure et le jour de l'accident

Heure de l'accident	Total	Lundi	Mardi	Mercredi	Jeudi	Vendredi	Samedi	Dimanche
<b>Total</b>	<b>1.069</b>	<b>150</b>	<b>138</b>	<b>115</b>	<b>115</b>	<b>169</b>	<b>194</b>	<b>188</b>
Entre :								
0 et 1 h.	43	5	6	4	3	6	9	10
1 et 2 h.	50	6	3	4	1	15	13	8
2 et 3 h.	34	4	1	2	1	6	11	9
3 et 4 h.	38	3	2	2	1	3	14	13
4 et 5 h.	41	9	1	1	2	3	12	13
5 et 6 h.	52	5	6	6	6	5	9	15
6 et 7 h.	43	5	3	4	1	7	13	10
7 et 8 h.	27	2	7	1	6	4	4	3
8 et 9 h.	33	7	6	3	5	6	5	1
9 et 10 h.	23	2	6	3	2	5	2	3
10 et 11 h.	38	7	4	6	4	4	8	5
11 et 12 h.	34	7	10	2	8	-	3	4
12 et 13 h.	44	8	3	6	7	9	8	3
13 et 14 h.	40	8	8	6	1	3	9	5
14 et 15 h.	46	7	8	5	6	6	6	8
15 et 16 h.	41	4	6	2	4	9	4	12
16 et 17 h.	50	7	6	9	6	4	9	9
17 et 18 h.	65	7	12	8	9	11	6	12
18 et 19 h.	67	9	8	4	5	18	11	12
19 et 20 h.	57	4	8	10	5	10	10	10
20 et 21 h.	42	5	8	5	8	6	5	5
21 et 22 h.	61	12	9	9	7	8	12	4
22 et 23 h.	54	7	4	6	8	15	5	9
23 et 24 h.	46	10	3	7	9	6	6	5
heure inconnue	-	-	-	-	-	-	-	-

\* Décédés 30 jours = tués sur place + mortellement blessés

## Accidents de la route 2006

### Nombre de blessés graves selon l'heure et le jour de l'accident

Heure de l'accident	Total	Lundi	Mardi	Mercredi	Jeudi	Vendredi	Samedi	Dimanche
<b>Total</b>	<b>7.027</b>	<b>924</b>	<b>856</b>	<b>851</b>	<b>860</b>	<b>1.091</b>	<b>1.220</b>	<b>1.223</b>
Entre :								
0 et 1 h.	197	13	10	18	17	35	65	38
1 et 2 h.	154	21	12	11	13	14	47	37
2 et 3 h.	169	19	7	10	8	20	60	45
3 et 4 h.	161	15	6	10	14	17	45	53
4 et 5 h.	172	19	12	4	9	11	54	63
5 et 6 h.	193	11	16	17	17	19	54	60
6 et 7 h.	209	28	23	16	23	42	34	43
7 et 8 h.	298	64	51	38	38	44	41	22
8 et 9 h.	294	40	55	41	53	47	24	34
9 et 10 h.	251	38	42	28	30	34	35	46
10 et 11 h.	275	33	32	37	27	41	58	46
11 et 12 h.	296	37	38	45	44	38	42	51
12 et 13 h.	333	29	46	49	42	53	46	68
13 et 14 h.	313	39	35	50	38	44	55	51
14 et 15 h.	368	48	41	59	36	41	70	73
15 et 16 h.	419	69	48	61	54	68	55	65
16 et 17 h.	478	71	72	60	76	58	80	61
17 et 18 h.	531	73	87	73	79	82	70	66
18 et 19 h.	443	58	48	66	61	90	48	71
19 et 20 h.	383	43	53	53	40	71	59	65
20 et 21 h.	310	49	43	32	44	45	45	51
21 et 22 h.	285	44	31	29	40	62	37	42
22 et 23 h.	254	37	28	26	27	57	44	35
23 et 24 h.	242	26	17	16	33	60	51	38
heure inconnue	-	-	-	-	-	-	-	-

# Accidents de la route 2006

## Nombre de blessés légers selon l'heure et le jour de l'accident

Heure de l'accident	Total	Lundi	Mardi	Mercredi	Jeudi	Vendredi	Samedi	Dimanche
<b>Total</b>	<b>58.270</b>	<b>7.667</b>	<b>7.973</b>	<b>8.279</b>	<b>7.974</b>	<b>9.523</b>	<b>8.945</b>	<b>7.909</b>
Entre :								
0 et 1 h.	1.042	116	91	96	101	110	254	274
1 et 2 h.	984	63	55	94	82	100	299	290
2 et 3 h.	852	65	50	58	49	107	243	280
3 et 4 h.	782	61	42	40	59	63	266	252
4 et 5 h.	848	67	52	37	51	74	266	301
5 et 6 h.	1.042	112	75	98	110	119	269	260
6 et 7 h.	1.423	174	222	171	187	179	232	257
7 et 8 h.	2.666	458	527	418	489	432	142	200
8 et 9 h.	3.041	521	590	484	569	556	172	149
9 et 10 h.	2.111	301	343	304	314	310	301	239
10 et 11 h.	2.473	351	312	329	330	377	452	321
11 et 12 h.	2.719	321	387	412	353	396	446	405
12 et 13 h.	3.124	370	420	568	397	505	479	385
13 et 14 h.	3.237	413	478	552	404	469	538	383
14 et 15 h.	3.656	501	468	569	447	528	704	439
15 et 16 h.	3.887	546	530	543	531	714	548	474
16 et 17 h.	4.763	740	708	680	798	859	533	446
17 et 18 h.	5.181	697	885	804	770	898	606	521
18 et 19 h.	4.123	564	564	655	524	779	545	491
19 et 20 h.	3.011	385	369	463	421	571	390	412
20 et 21 h.	2.310	292	233	280	310	455	360	381
21 et 22 h.	1.833	215	198	270	266	338	278	269
22 et 23 h.	1.684	183	209	228	225	291	303	246
23 et 24 h.	1.477	152	165	127	187	295	319	233
heure inconnue	1	-	-	-	-	-	-	1

## Accidents de la route 2006

### Nombre d'accidents pendant la semaine ou le week-end

Nombre d'accidents avec	En semaine			Le week-end			Total des périodes
	Total	durant le jour	durant la nuit	Total	durant le jour	durant la nuit	
<b>Total accidents</b>	<b>34.595</b>	<b>31.616</b>	<b>2.979</b>	<b>14.575</b>	<b>9.959</b>	<b>4.617</b>	<b>49.171</b>
tués	522	405	117	360	180	180	882
mortellement blessés	83	68	15	36	21	15	119
<b>Total décédés 30 jours</b>	<b>605</b>	<b>473</b>	<b>132</b>	<b>396</b>	<b>201</b>	<b>195</b>	<b>1.001</b>
blessés graves	3.898	3.449	449	2.216	1.423	793	6.115
blessés légers	30.092	27.694	2.398	11.963	8.335	3.628	42.055

### Nombre de victimes pendant la semaine ou le week-end

Nombre de victimes	En semaine			Le week-end			Total des périodes
	Total	durant le jour	durant la nuit	Total	durant le jour	durant la nuit	
<b>Total victimes</b>	<b>45.350</b>	<b>41.381</b>	<b>3.969</b>	<b>21.016</b>	<b>14.373</b>	<b>6.643</b>	<b>66.366</b>
tués	545	418	127	395	196	199	940
mortellement blessés	89	72	17	40	25	15	129
<b>Total décédés 30 jours</b>	<b>634</b>	<b>490</b>	<b>144</b>	<b>435</b>	<b>221</b>	<b>214</b>	<b>1.069</b>
Blessés graves	4.368	3.832	537	2.658	1.654	1.004	7.027
Blessés légers	40.348	37.059	3.288	17.923	12.498	5.425	58.270

**jour** = de 06.00 h. à 21.59 h.

**nuit** = de 22.00 h. à 05.59 h.

**week-end** = du vendredi 22.00 h. au lundi 05.59 h.

## Accidents de la route 2006

### Nombre de décédés 30 jours\* par classe d'âges pendant la semaine ou le week-end

Classe d'âges	En semaine			Le week-end			Total des périodes
	Total	durant le jour	durant la nuit	Total	durant le jour	durant la nuit	
<b>Total</b>	<b>634</b>	<b>490</b>	<b>144</b>	<b>435</b>	<b>221</b>	<b>214</b>	<b>1.069</b>
de 0 à 5 ans	5	5	-	5	1	4	10
de 6 à 9 ans	6	6	-	3	2	1	9
de 10 à 14 ans	9	7	2	4	4	-	13
de 15 à 17 ans	13	9	4	8	2	6	21
de 18 à 20 ans	36	21	15	49	16	33	85
de 21 à 24 ans	50	35	15	60	28	32	110
de 25 à 29 ans	70	49	21	62	25	37	132
de 30 à 34 ans	47	28	19	30	12	18	77
de 35 à 39 ans	57	39	18	46	18	28	103
de 40 à 44 ans	41	33	8	35	18	17	76
de 45 à 49 ans	58	42	16	36	21	15	94
de 50 à 54 ans	48	36	12	19	11	8	67
de 55 à 59 ans	28	23	5	19	13	6	47
de 60 à 64 ans	20	15	5	7	4	3	27
de 65 à 69 ans	21	19	2	12	11	1	33
de 70 à 74 ans	36	34	2	11	9	2	47
75 ans et plus	85	85	-	28	25	3	113
âge inconnu	4	4	-	1	1	-	5

\*décédés 30 jours = tués sur place + mortellement blessés

**jour** = de 06.00 h. à 21.59 h.

**nuit** = de 22.00 h. à 05.59 h.

**week-end** = du vendredi 22.00 h. au lundi 05.59 h.

## Accidents de la route 2006

### Nombre de blessés graves par classe d'âges pendant la semaine ou le week-end

Classe d'âges	En semaine			Le week-end			Total des périodes
	Total	durant le jour	durant la nuit	Total	durant le jour	durant la nuit	
<b>Total</b>	<b>4.368</b>	<b>3.832</b>	<b>537</b>	<b>2.658</b>	<b>1.654</b>	<b>1.004</b>	<b>7.027</b>
de 0 à 5 ans	58	54	3	41	35	6	99
de 6 à 9 ans	70	68	2	32	29	3	103
de 10 à 14 ans	159	155	4	38	28	10	197
de 15 à 17 ans	211	189	22	117	58	59	328
de 18 à 20 ans	318	251	67	257	130	127	575
de 21 à 24 ans	388	310	78	351	169	182	739
de 25 à 29 ans	413	332	82	303	164	140	717
de 30 à 34 ans	332	283	49	248	150	98	579
de 35 à 39 ans	376	313	63	250	132	117	626
de 40 à 44 ans	396	332	64	230	152	78	626
de 45 à 49 ans	309	285	24	171	116	55	480
de 50 à 54 ans	293	264	29	143	92	51	436
de 55 à 59 ans	214	200	15	110	87	23	324
de 60 à 64 ans	173	166	7	79	68	12	253
de 65 à 69 ans	134	127	7	63	57	6	197
de 70 à 74 ans	162	156	6	58	56	2	220
75 ans et plus	270	270	-	88	80	8	358
âge inconnu	92	77	15	79	52	27	172

**jour** = de 06.00 h. à 21.59 h.

**nuit** = de 22.00 h. à 05.59 h.

**week-end** = du vendredi 22.00 h. au lundi 05.59 h.

# Accidents de la route 2006

## Nombre total de victimes d'après le genre d'usager - Belgique

Genre des usagers	Nombre de victimes (conducteurs et passagers)					
	Total	tués	mortellement blessés	décédés 30 jours*	blessés graves	blessés légers
<b>Total général</b>	<b>66.366</b>	<b>940</b>	<b>129</b>	<b>1.069</b>	<b>7.027</b>	<b>58.270</b>
Voiture voyageurs	33.159	465	56	521	3.034	29.604
Voiture mixte	5.152	66	2	68	418	4.667
Minibus	177	-	-	-	16	161
Camionnette	2.501	31	3	34	238	2.229
Camion	367	4	-	4	34	329
Tracteur + semi-remorque	327	12	-	12	62	253
Tracteur	10	-	-	-	2	8
Tracteur agricole	68	2	-	2	14	52
Autobus	513	-	-	-	17	495
Autocar	91	-	-	-	5	86
Moto < 400 cc	936	15	1	16	132	787
Moto > 400 cc	3.472	106	8	114	712	2.646
Cyclomoteur A	2.742	17	4	21	262	2.459
Cyclomoteur B	2.872	12	2	14	317	2.542
Cyclomoteur à 3 ou 4 roues	51	1	-	1	5	45
Bicyclette	7.849	69	22	91	918	6.840
Véhicule attelé	45	-	-	-	5	40
Personne handicapée en fauteuil roulant	20	-	1	1	-	19
Piéton	4.621	94	28	122	702	3.796
Cavalier	16	-	-	-	5	11
Tram	44	-	-	-	-	44
Autre usager	962	7	-	7	99	856
Inconnu	289	38	2	40	24	225
Autres victimes**	83	1	-	1	6	76

\* Décédés 30 jours = tués sur place + mortellement blessés

\*\* Ni conducteurs, ni piétons, ni passagers. Exemple : personne se trouvant dans un immeuble embouti

## Nombre total de victimes d'après le genre d'usager Région de Bruxelles-Capitale

Genre des usagers	Nombre de victimes (conducteurs et passagers)					
	Total	tués	mortellement blessés	décédés 30 jours*	blessés graves	blessés légers
<b>Total</b>	<b>5.063</b>	<b>16</b>	<b>10</b>	<b>26</b>	<b>202</b>	<b>4.835</b>
Voiture voyageurs	2.140	4	3	7	53	2.080
Voiture mixte	431	1	-	1	11	419
Minibus	25	-	-	-	-	25
Camionnette	55	-	-	-	1	54
Camion	16	-	-	-	-	16
Tracteur + semi-remorque	3	-	-	-	-	3
Tracteur	3	-	-	-	2	1
Tracteur agricole	-	-	-	-	-	-
Autobus	129	-	-	-	7	122
Autocar	6	-	-	-	-	6
Moto < 400 cc	132	-	-	-	4	128
Moto > 400 cc	384	2	-	2	26	356
Cyclomoteur A	82	-	-	-	1	81
Cyclomoteur B	99	1	-	1	4	94
Cyclomoteur à 3 ou 4 roues	4	-	-	-	2	2
Bicyclette	278	-	-	-	8	270
Véhicule attelé	-	-	-	-	-	-
Personne handicapée en fauteuil roulant	5	-	-	-	-	5
Piéton	1.115	4	7	11	81	1.023
Cavalier	2	-	-	-	-	2
Tram	27	-	-	-	-	27
Autre usager	87	-	-	-	3	84
Inconnu	39	4	-	4	-	35
Autres victimes**	2	-	-	-	-	2

\* Décédés 30 jours = tués sur place + mortellement blessés

\*\* Ni conducteurs, ni piétons, ni passagers. Exemple : personne se trouvant dans un immeuble embouti

## Accidents de la route 2006

### Nombre total de victimes d'après le genre d'usager Région flamande

Genre des usagers	Nombre de victimes (conducteurs et passagers)					
	Total	tués	mortellement blessés	décédés 30 jours*	blessés graves	blessés légers
<b>Total</b>	<b>42.414</b>	<b>471</b>	<b>69</b>	<b>540</b>	<b>4.616</b>	<b>37.258</b>
Voiture voyageurs	20.191	228	21	249	1.838	18.105
Voiture mixte	3.118	22	2	24	260	2.834
Minibus	123	-	-	-	12	111
Camionnette	1.763	16	3	19	163	1.581
Camion	227	1	-	1	22	204
Tracteur + semi-remorque	230	8	-	8	46	176
Tracteur	6	-	-	-	-	6
Tracteur agricole	39	1	-	1	6	32
Autobus	204	-	-	-	9	195
Autocar	63	-	-	-	2	61
Moto < 400 cc	491	4	1	5	81	405
Moto > 400 cc	1.897	52	5	57	429	1.410
Cyclomoteur A	1.776	7	2	9	155	1.613
Cyclomoteur B	2.191	8	1	9	240	1.942
Cyclomoteur à 3 ou 4 roues	21	1	-	1	2	18
Bicyclette	6.962	61	19	80	819	6.062
Véhicule attelé	29	-	-	-	5	24
Personne handicapée en fauteuil roulant	14	-	1	1	-	13
Piéton	2.143	41	12	53	424	1.665
Cavalier	11	-	-	-	5	6
Tram	15	-	-	-	-	15
Autre usager	728	6	-	6	82	641
Inconnu	114	14	2	16	10	88
Autres victimes**	58	1	-	1	6	51

\* Décédés 30 jours = tués sur place + mortellement blessés

\*\* Ni conducteurs, ni piétons, ni passagers. Exemple : personne se trouvant dans un immeuble embouti

## Nombre total de victimes d'après le genre d'usager Région wallonne

Genre des usagers	Nombre de victimes (conducteurs et passagers)					
	Total	tués	mortellement blessés	décédés 30 jours*	blessés graves	blessés légers
<b>Total</b>	<b>18.889</b>	<b>453</b>	<b>50</b>	<b>503</b>	<b>2.209</b>	<b>16.177</b>
Voiture voyageurs	10.827	233	32	265	1.143	9.419
Voiture mixte	1.603	43	-	43	147	1.413
Minibus	29	-	-	-	4	25
Camionnette	683	15	-	15	74	594
Camion	123	3	-	3	11	108
Tracteur + semi-remorque	94	4	-	4	17	74
Tracteur	1	-	-	-	-	1
Tracteur agricole	29	1	-	1	8	20
Autobus	180	-	-	-	1	179
Autocar	22	-	-	-	2	20
Moto < 400 cc	312	11	-	11	47	254
Moto > 400 cc	1.192	52	3	55	257	880
Cyclomoteur A	883	10	2	12	106	765
Cyclomoteur B	582	3	1	4	72	506
Cyclomoteur à 3 ou 4 roues	27	-	-	-	1	25
Bicyclette	610	8	3	11	91	508
Véhicule attelé	16	-	-	-	-	16
Personne handicapée en fauteuil roulant	1	-	-	-	-	1
Piéton	1.364	49	9	58	197	1.109
Cavalier	4	-	-	-	-	4
Tram	1	-	-	-	-	1
Autre usager	147	1	-	1	15	131
Inconnu	136	20	-	20	14	102
Autres victimes**	22	-	-	-	-	22

\* Décédés 30 jours = tués sur place + mortellement blessés

\*\* Ni conducteurs, ni piétons, ni passagers. Exemple : personne se trouvant dans un immeuble embouti

# Accidents de la route 2006

## Nombre de conducteurs victimes d'un accident d'après le genre d'usager

Genre des usagers	Conducteurs					
	Total	tués	mortellement blessés	décédés 30 jours*	blessés graves	blessés légers
<b>Total</b>	<b>51.683</b>	<b>816</b>	<b>111</b>	<b>927</b>	<b>5.702</b>	<b>45.054</b>
Voiture voyageurs	22.827	371	42	413	2.093	20.322
Voiture mixte	3.437	53	1	54	296	3.087
Minibus	68	-	-	-	6	62
Camionnette	1.872	26	2	28	172	1.672
Camion	293	4	-	4	29	261
Tracteur + semi-remorque	300	11	-	11	57	233
Tracteur	9	-	-	-	2	7
Tracteur agricole	58	2	-	2	9	47
Autobus	79	-	-	-	6	73
Autocar	17	-	-	-	4	13
Moto < 400 cc	856	14	1	15	118	723
Moto > 400 cc	3.102	101	6	107	645	2.350
Cyclomoteur A	2.460	15	4	19	234	2.206
Cyclomoteur B	2.644	12	2	14	292	2.339
Cyclomoteur à 3 ou 4 roues	44	1	-	1	5	38
Bicyclette	7.800	69	22	91	917	6.792
Véhicule attelé	17	-	-	-	1	16
Personne handicapée en fauteuil roulant	20	-	1	1	-	19
Piéton	4.621	94	28	122	702	3.796
Cavalier	16	-	-	-	5	11
Tram	17	-	-	-	-	17
Autre usager	859	7	-	7	88	764
Inconnu	266	36	2	38	23	205

\* Décédés 30 jours = tués sur place + mortellement blessés

## Nombre de passagers victimes d'un accident d'après le genre d'usager

Genre des usagers	Passagers					
	Total	tués	mortellement blessés	décédés 30 jours*	blessés graves	blessés légers
<b>Total</b>	<b>14.600</b>	<b>123</b>	<b>18</b>	<b>141</b>	<b>1.319</b>	<b>13.140</b>
Voiture voyageurs	10.331	94	14	108	942	9.282
Voiture mixte	1.715	13	1	14	122	1.579
Minibus	109	-	-	-	10	98
Camionnette	629	5	1	6	66	557
Camion	73	-	-	-	5	68
Tracteur + semi-remorque	27	1	-	1	5	20
Tracteur	1	-	-	-	-	1
Tracteur agricole	10	-	-	-	5	6
Autobus	434	-	-	-	12	422
Autocar	74	-	-	-	1	73
Moto < 400 cc	79	1	-	1	14	64
Moto > 400 cc	370	5	2	7	67	296
Cyclomoteur A	282	2	-	2	28	252
Cyclomoteur B	228	-	-	-	25	203
Cyclomoteur à 3 ou 4 roues	7	-	-	-	-	7
Bicyclette	49	-	-	-	1	48
Véhicule attelé	28	-	-	-	3	25
Personne handicapée en fauteuil roulant	-	-	-	-	-	-
Piéton	-	-	-	-	-	-
Cavalier	-	-	-	-	-	-
Tram	27	-	-	-	-	27
Autre usager	103	-	-	-	11	92
Inconnu	23	2	-	2	1	20

\* Décédés 30 jours = tués sur place + mortellement blessés

## Accidents de la route 2006

### Nombre d'accidents selon la survenance en et hors agglomération d'après la luminosité

Luminosité	Agglomération	Nombre d'accidents avec			
		Total	décédés 30 jours*	blessés graves	blessés légers
<b>Total</b>	<b>Total</b>	<b>49.171</b>	<b>1.001</b>	<b>6.115</b>	<b>42.055</b>
	<b>En</b>	<b>27.253</b>	261	2.589	24.404
	<b>Hors</b>	<b>21.836</b>	703	3.521	17.612
	<b>Inconnu</b>	<b>81</b>	37	5	39
Jour	<b>Total</b>	<b>33.033</b>	<b>461</b>	<b>3.768</b>	<b>28.804</b>
	En	18.925	130	1.654	17.141
	Hors	14.070	319	2.110	11.641
	Inconnu	37	12	4	21
Aube - crépuscule	<b>Total</b>	<b>2.560</b>	<b>47</b>	<b>324</b>	<b>2.189</b>
	En	1.305	16	113	1.176
	Hors	1.252	30	211	1.011
	Inconnu	3	1	-	2
Nuit, éclairage allumé	<b>Total</b>	<b>12.076</b>	<b>388</b>	<b>1.729</b>	<b>9.960</b>
	En	6.730	107	784	5.839
	Hors	5.312	258	944	4.110
	Inconnu	34	23	-	11
Nuit, sans éclairage public	<b>Total</b>	<b>1.358</b>	<b>102</b>	<b>284</b>	<b>973</b>
	En	212	6	38	168
	Hors	1.147	96	246	805
	Inconnu	-	-	-	-
Inconnu	<b>Total</b>	<b>143</b>	<b>3</b>	<b>10</b>	<b>129</b>
	En	81	2	-	79
	Hors	54	-	9	45
	Inconnu	7	1	1	5

\* Décédés 30 jours = tués sur place + mortellement blessés

## Accidents de la route 2006

### Nombre de victimes en et hors agglomération d'après la luminosité

Luminosité	Agglomération	Nombre de victimes			
		Total	décédés 30 jours*	blessés graves	blessés légers
<b>Total</b>	<b>Total</b>	<b>66.366</b>	<b>1.069</b>	<b>7.027</b>	<b>58.270</b>
	<b>En</b>	<b>34.474</b>	265	2.810	31.399
	<b>Hors</b>	<b>31.790</b>	764	4.211	26.816
	<b>Inconnu</b>	<b>102</b>	40	6	56
Jour	<b>Total</b>	<b>44.188</b>	<b>489</b>	<b>4.241</b>	<b>39.459</b>
	En	<b>23.524</b>	132	1.770	21.622
	Hors	<b>20.614</b>	343	2.466	17.804
	Inconnu	<b>51</b>	14	4	32
Aube - crépuscule	<b>Total</b>	<b>3.399</b>	<b>49</b>	<b>379</b>	<b>2.971</b>
	En	<b>1.622</b>	16	130	1.477
	Hors	<b>1.771</b>	32	249	1.490
	Inconnu	<b>5</b>	1	-	4
Nuit, éclairage allumé	<b>Total</b>	<b>16.704</b>	<b>421</b>	<b>2.051</b>	<b>14.232</b>
	En	<b>8.965</b>	109	869	7.987
	Hors	<b>7.700</b>	288	1.182	6.230
	Inconnu	<b>38</b>	24	-	14
Nuit, sans éclairage public	<b>Total</b>	<b>1.901</b>	<b>107</b>	<b>345</b>	<b>1.450</b>
	En	<b>264</b>	6	41	217
	Hors	<b>1.637</b>	101	304	1.232
	Inconnu	-	-	-	-
Inconnu	<b>Total</b>	<b>174</b>	<b>3</b>	<b>11</b>	<b>160</b>
	En	<b>98</b>	2	-	96
	Hors	<b>68</b>	-	9	59
	Inconnu	<b>8</b>	1	2	5

\* Décédés 30 jours = tués sur place + mortellement blessés

## Accidents de la route 2006

### Nombre d'accidents suivant les conditions atmosphériques

Conditions atmosphériques	Nombre d'accidents avec			
	Total	décédés 30 jours*	blessés graves	blessés légers
<b>Total</b>	<b>49.171</b>	<b>1.001</b>	<b>6.115</b>	<b>42.055</b>
<b>Normales</b>	<b>41.289</b>	790	5.229	35.271
<b>Pluie</b>	<b>4.758</b>	85	511	4.162
Pluie et brouillard	3	-	-	3
Pluie et vent violent, rafales	67	2	14	51
Pluie et chutes de neige	2	-	1	1
Pluie et grêle	2	-	1	1
Pluie et autre	3	-	1	2
<b>Brouillard</b>	<b>249</b>	12	46	192
<b>Vent violent, rafales</b>	<b>108</b>	9	18	80
<b>Chutes de neige</b>	<b>255</b>	10	30	215
<b>Grêle</b>	<b>29</b>	2	4	22
<b>Autre (fumée épaisse, etc)</b>	<b>169</b>	4	29	137
<b>Inconnues</b>	<b>2.237</b>	87	232	1.918

\* Décédés 30 jours = tués sur place + mortellement blessés

## Nombre de victimes suivant les conditions atmosphériques

Conditions atmosphériques	Nombre de victimes			
	Total	Décédés 30 jours*	Blessés graves	Blessés légers
<b>Total</b>	<b>66.366</b>	<b>1.069</b>	<b>7.027</b>	<b>58.270</b>
<b>Normales</b>	<b>55.710</b>	841	5.982	48.887
<b>Pluie</b>	<b>6.542</b>	92	604	5.847
Pluie et brouillard	5	-	-	5
Pluie et vent violent, rafales	91	2	15	74
Pluie et chutes de neige	5	-	2	2
Pluie et grêle	2	-	1	1
Pluie et autre	4	-	2	2
<b>Brouillard</b>	<b>366</b>	13	57	296
<b>Vent violent, rafales</b>	<b>155</b>	10	28	117
<b>Chutes de neige</b>	<b>354</b>	12	38	304
<b>Grêle</b>	<b>40</b>	2	7	31
<b>Autre (fumée épaisse, etc)</b>	<b>236</b>	7	35	194
<b>Inconnues</b>	<b>2.855</b>	90	255	2.510

\* Décédés 30 jours = tués sur place + mortellement blessés

# Accidents de la route 2006

## Nombre d'accidents suivant l'état de la route

Etat de la route	Nombre d'accidents avec			
	Total	décédés 30 jours*	blessés graves	blessés légers
<b>Total</b>	<b>49.171</b>	<b>1.001</b>	<b>6.115</b>	<b>42.055</b>
<b>Sec</b>	<b>28.933</b>	473	3.587	24.873
Sec et propre	4.313	129	653	3.531
Sec et sale (sable, gravier, feuilles)	27	-	2	25
<b>Humide, mouillé, flaques</b>	<b>10.150</b>	218	1.229	8.703
Humide, mouillé, flaques et verglas, neige	26	2	5	19
Humide, mouillé, flaques et propre	887	37	111	740
Humide, mouillé, flaques et sale (sable, gravier, feuilles)	43	-	5	37
<b>Verglas, neige</b>	<b>662</b>	18	83	561
Verglas, neige et propre	31	1	4	25
<b>Propre</b>	<b>3.067</b>	74	323	2.670
<b>sale (sable, gravier, feuilles)</b>	<b>226</b>	3	31	192
<b>Inconnu</b>	<b>805</b>	46	80	678

\* Décédés 30 jours = tués + mortellement blessés

## Nombre de victimes suivant l'état de la route

Etat de la route	Nombre de victimes			
	Total	Décédés 30 jours*	Blessés graves	Blessés légers
<b>Total</b>	<b>66.366</b>	<b>1.069</b>	<b>7.027</b>	<b>58.270</b>
<b>Sec</b>	<b>38.546</b>	512	4.041	33.993
Sec et propre	<b>6.045</b>	134	774	5.137
Sec et sale (sable, gravier, feuilles)	<b>32</b>	-	4	27
<b>Humide, mouillé, flaques</b>	<b>14.047</b>	231	1.439	12.378
Humide, mouillé, flaques et verglas, neige	<b>39</b>	2	8	28
Humide, mouillé, flaques et propre	<b>1.317</b>	40	144	1.133
Humide, mouillé, flaques et sale (sable, gravier, feuilles)	<b>65</b>	-	5	60
<b>Verglas, neige</b>	<b>875</b>	20	97	758
Verglas, neige et propre	<b>53</b>	1	8	45
<b>Propre</b>	<b>4.086</b>	77	387	3.622
<b>sale (sable, gravier, feuilles)</b>	<b>275</b>	3	33	239
<b>Inconnu</b>	<b>986</b>	49	86	851

\* Décédés 30 jours = tués sur place + mortellement blessés

## Accidents de la route 2006

### Répartition du nombre d'accidents par type de route selon les circonstances atmosphériques et la luminosité

Luminosité et circonstances atmosphériques	Type de la 1ère route		
	Total	Autoroute	Route régionale, provinciale et communale
<b>Total</b>	<b>49.171</b>	<b>4.016</b>	<b>45.155</b>
Total par temps normal	41.289	3.582	37.707
Total par temps de pluie	4.835	356	4.479
<b>Total le jour</b>	<b>41.575</b>	<b>3.085</b>	<b>38.490</b>
De jour par temps normal	35.121	2.738	32.383
De jour par temps de pluie	4.060	293	3.767
<b>Total la nuit</b>	<b>7.596</b>	<b>930</b>	<b>6.665</b>
De nuit par temps normal	6.168	844	5.324
De nuit par temps de pluie	775	63	712

### Répartition du nombre d'accidents mortels par type de route selon les circonstances atmosphériques et la luminosité

Luminosité et circonstances atmosphériques	Type de la 1ère route		
	Total	Autoroute	Route régionale, provinciale et communale
<b>Total</b>	<b>1.001</b>	<b>143</b>	<b>858</b>
Total par temps normal	790	128	662
Total par temps de pluie	87	9	78
<b>Total le jour</b>	<b>674</b>	<b>82</b>	<b>592</b>
De jour par temps normal	546	73	473
De jour par temps de pluie	54	6	48
<b>Total la nuit</b>	<b>327</b>	<b>61</b>	<b>266</b>
De nuit par temps normal	244	55	189
De nuit par temps de pluie	33	3	30

Les totaux comprennent les autres circonstances atmosphériques et luminosités

## Accidents de la route 2006

### Nombre d'accidents d'après certaines caractéristiques du lieu de l'accident

Caractéristiques de la route	Agglomération	Nombre d'accidents avec			
		Total	décédés 30 jours*	blessés graves	blessés légers
Chantier/travaux ayant une incidence sur la chaussée	<b>Total</b>	<b>406</b>	<b>10</b>	<b>59</b>	<b>337</b>
	En	199	3	23	172
	Hors	207	7	36	164
	Inconnu	-	-	-	-
Pont, viaduc	<b>Total</b>	<b>1.338</b>	<b>34</b>	<b>176</b>	<b>1.127</b>
	En	530	6	47	476
	Hors	808	28	129	651
	Inconnu	-	-	-	-
Tunnel	<b>Total</b>	<b>220</b>	<b>2</b>	<b>24</b>	<b>194</b>
	En	139	-	6	134
	Hors	80	2	18	60
	Inconnu	-	-	-	-
Passage à niveau (voie ferrée)	<b>Total</b>	<b>152</b>	<b>3</b>	<b>30</b>	<b>119</b>
	En	101	1	19	81
	Hors	51	2	10	38
	Inconnu	-	-	-	-
Rond point	<b>Total</b>	<b>1.269</b>	<b>15</b>	<b>119</b>	<b>1.135</b>
	En	842	4	67	771
	Hors	427	11	52	364
	Inconnu	-	-	-	-
Aucune de ces mentions	<b>Total</b>	<b>45.786</b>	<b>937</b>	<b>5.706</b>	<b>39.143</b>
	En	25.442	247	2.426	22.769
	Hors	20.262	653	3.275	16.334
	Inconnu	81	37	5	39

\* Décédés 30 jours = tués sur place + mortellement blessés

# Accidents de la route 2006

## Nombre de victimes d'après certaines caractéristiques du lieu de l'accident

Caractéristiques du lieu de l'accident	Agglomération	Nombre de victimes			
		Total	décédés 30 jours*	blessés graves	blessés légers
Chantier/travaux ayant une incidence sur la chaussée	<b>Total</b>	<b>525</b>	<b>10</b>	<b>69</b>	<b>446</b>
	En	236	3	26	208
	Hors	289	7	43	238
	Inconnu	-	-	-	-
Pont, viaduc	<b>Total</b>	<b>1.875</b>	<b>38</b>	<b>198</b>	<b>1.639</b>
	En	721	6	52	663
	Hors	1.154	32	146	976
	Inconnu	-	-	-	-
Tunnel	<b>Total</b>	<b>317</b>	<b>3</b>	<b>28</b>	<b>285</b>
	En	194	-	7	187
	Hors	122	3	21	98
	Inconnu	-	-	-	-
Passage à niveau (voie ferrée)	<b>Total</b>	<b>205</b>	<b>3</b>	<b>32</b>	<b>170</b>
	En	134	1	20	112
	Hors	71	2	12	58
	Inconnu	-	-	-	-
Rond point	<b>Total</b>	<b>1.565</b>	<b>16</b>	<b>131</b>	<b>1.418</b>
	En	1.018	5	71	942
	Hors	547	11	60	476
	Inconnu	-	-	-	-
Aucune de ces mentions	<b>Total</b>	<b>61.879</b>	<b>999</b>	<b>6.568</b>	<b>54.312</b>
	En	32.170	250	2.634	29.286
	Hors	29.608	709	3.929	24.970
	Inconnu	102	40	6	56

\* Décédés 30 jours = tués sur place + mortellement blessés

## Nombre d'accidents en fonction des mouvements ou intentions des usagers et de leur dynamique

Mouvement ou intention de l'usager (1)	Dynamique					
	Total	Roule à vitesse + ou - constante	Freine en vue de s'arrêter	Démarre ou accélère	Est immobile	Inconnu
Poursuit sa route tout droit (ou en courbe) dans le bon sens	<b>41.054</b>	30.127	6.749	2.730	-	1.448
Roule à contresens	<b>937</b>	793	58	46	-	40
Perd contrôle et quitte la route vers la gauche	<b>5.041</b>	3.903	445	141	-	552
Perd contrôle et quitte la route vers la droite	<b>5.567</b>	4.341	466	150	-	610
Tourne ou se prépare à tourner à gauche (sauf*)	<b>9.475</b>	3.407	823	4.023	637	585
Tourne ou se prépare à tourner à droite (sauf*)	<b>4.279</b>	1.820	596	1.382	162	318
Décroche ou dépasse vers la gauche (sauf*)	<b>3.236</b>	2.364	310	393	-	169
Décroche ou dépasse vers la droite (sauf*)	<b>1.112</b>	812	155	74	-	71
Fait demi-tour (sauf*)	<b>905</b>	215	43	569	-	78
Fait marche arrière (sauf*)	<b>626</b>	192	16	373	-	46
Est en panne sur la route	<b>43</b>	-	-	-	37	5
<b>* Mouvement lié à l'arrêt/stationnement</b>						
Est arrêté au bord de la route et ouvre la portière	<b>597</b>	-	-	-	583	14
Est arrêté au bord de la route la portière fermée	<b>1.721</b>	-	-	-	1.710	11
Prend ou quitte un stationnement	<b>1.118</b>	175	128	757	-	57
Entre ou sort d'un garage ou d'un autre lieu privé	<b>1.015</b>	255	114	574	-	72
Autre	<b>4.628</b>	1.495	608	509	1.668	348
Inconnu	<b>1.395</b>	22	1	1	6	1.364

(1) Seuls les 2 premiers usagers (lorsqu'il y en a au moins 2) non compris les piétons, sont repris dans ce tableau

## Accidents de la route 2006

### Nombre de conducteurs et piétons victimes d'un accident selon le résultat du test d'alcoolémie

Test d'alcoolémie	Conducteurs et piétons					
	Total	tués	mortellement blessés	décédés 30 jours*	blessés graves	blessés légers
<b>Total</b>	<b>51.683</b>	<b>816</b>	<b>111</b>	<b>927</b>	<b>5.702</b>	<b>45.054</b>
Non pratiqué	25.778	164	33	197	2.739	22.842
Refusé par le conducteur	83	-	-	-	4	79
Positif	2.312	-	-	-	166	2.147
Négatif	17.083	7	-	7	852	16.224
Inconnu	6.427	645	78	723	1.942	3.763

\* Décédés 30 jours = tués sur place + mortellement blessés

## Accidents de la route 2006

### Nombre de conducteurs victimes suivant leur état (ivresse, influence de médicaments, ...)

Etat	Nombre de conducteurs victimes			
	Total	décédés 30 jours*	blessés graves	blessés légers
<b>Total</b>	<b>51.683</b>	<b>927</b>	<b>5.702</b>	<b>45.054</b>
Normal	17.217	40	1.459	15.718
Ivresse manifeste	1.837	3	220	1.613
Sous l'influence de médicaments ou drogues	51	-	10	41
Malade, fatigué	432	4	95	334
Autre ou inconnu	32.147	880	3.919	27.348

\* Décédés 30 jours = tués sur place + mortellement blessés

# Accidents de la route 2006

## Nombre de conducteurs, passagers et piétons victimes d'un accident par classe d'âges

Classe d'âges	Nombre total des conducteurs, passagers et piétons victimes			
	Total	décédés 30 jours*	blessés graves	blessés légers
<b>Total</b>	<b>66.366</b>	<b>1.069</b>	<b>7.027</b>	<b>58.270</b>
de 0 à 5 ans	1.264	10	99	1.155
de 6 à 9 ans	1.215	9	103	1.103
de 10 à 14 ans	2.392	13	197	2.181
de 15 à 17 ans	3.980	21	328	3.631
de 18 à 20 ans	6.085	85	575	5.426
de 21 à 24 ans	7.561	110	739	6.712
de 25 à 29 ans	7.711	132	717	6.862
de 30 à 34 ans	6.058	77	579	5.402
de 35 à 39 ans	5.786	103	626	5.058
de 40 à 44 ans	5.331	76	626	4.628
de 45 à 49 ans	4.651	94	480	4.078
de 50 à 54 ans	3.753	67	436	3.250
de 55 à 59 ans	2.746	47	324	2.375
de 60 à 64 ans	1.882	27	253	1.602
de 65 à 69 ans	1.543	33	197	1.313
de 70 à 74 ans	1.527	47	220	1.259
75 ans et plus	2.362	113	358	1.891
âge inconnu	521	5	172	344

\* Décédés 30 jours = tués sur place + mortellement blessés

## Accidents de la route 2006

### Nombre de conducteurs victimes d'un accident par classe d'âges et sexe

Classe d'âges	Sexe	Nombre de conducteurs victimes			
		Total	décédés 30 jours*	blessés graves	blessés légers
<b>Total</b>	<b>H</b>	<b>33.570</b>	<b>738</b>	<b>4.118</b>	<b>28.714</b>
	<b>F</b>	<b>17.837</b>	<b>188</b>	<b>1.555</b>	<b>16.093</b>
de 0 à 5 ans	H	203	1	24	178
	F	116	3	19	94
de 6 à 9 ans	H	307	3	41	263
	F	153	1	17	135
de 10 à 14 ans	H	874	6	93	775
	F	565	3	43	519
de 15 à 17 ans	H	2.017	8	194	1.815
	F	860	4	58	798
de 18 à 20 ans	H	3.016	56	314	2.646
	F	1.231	6	94	1.132
de 21 à 24 ans	H	3.929	86	448	3.395
	F	1.897	7	121	1.769
de 25 à 29 ans	H	4.230	99	465	3.666
	F	2.076	15	149	1.912
de 30 à 34 ans	H	3.285	55	391	2.838
	F	1.828	19	100	1.710
de 35 à 39 ans	H	3.199	81	402	2.716
	F	1.762	13	150	1.599
de 40 à 44 ans	H	2.973	64	414	2.495
	F	1.580	7	133	1.440
de 45 à 49 ans	H	2.539	74	325	2.140
	F	1.409	14	108	1.287
de 50 à 54 ans	H	1.944	47	265	1.631
	F	1.177	14	103	1.060
de 55 à 59 ans	H	1.424	29	185	1.211
	F	819	14	96	709
de 60 à 64 ans	H	966	18	148	800
	F	589	4	75	510
de 65 à 69 ans	H	725	22	102	600
	F	481	5	70	406
de 70 à 74 ans	H	723	29	118	576
	F	498	13	70	415
75 ans et plus	H	1.111	57	170	884
	F	757	46	144	567
âge inconnu	H	105	3	18	84
	F	38	-	5	33

\* Décédés 30 jours = tués sur place + mortellement blessés

# Accidents de la route 2006

## Nombre de passagers victimes d'un accident par classe d'âges et sexe

Classe d'âges	Sexe	Nombre de passagers victimes			
		Total	décédés 30 jours*	blessés graves	blessés légers
<b>Total</b>	<b>H</b>	<b>5.680</b>	<b>79</b>	<b>541</b>	<b>5.060</b>
	<b>F</b>	<b>8.616</b>	<b>60</b>	<b>637</b>	<b>7.919</b>
de 0 à 5 ans	H	420	2	23	395
	F	466	3	28	435
de 6 à 9 ans	H	368	2	27	339
	F	376	3	15	358
de 10 à 14 ans	H	454	4	37	414
	F	481	-	25	456
de 15 à 17 ans	H	417	5	38	373
	F	666	4	36	626
de 18 à 20 ans	H	879	13	101	765
	F	941	10	65	866
de 21 à 24 ans	H	818	12	91	715
	F	881	4	75	802
de 25 à 29 ans	H	627	12	59	556
	F	754	6	40	708
de 30 à 34 ans	H	373	2	38	334
	F	552	1	47	504
de 35 à 39 ans	H	314	7	29	279
	F	502	2	46	454
de 40 à 44 ans	H	229	2	30	197
	F	530	3	48	479
de 45 à 49 ans	H	214	4	15	195
	F	463	2	28	433
de 50 à 54 ans	H	168	2	24	141
	F	451	4	42	406
de 55 à 59 ans	H	121	3	9	109
	F	371	1	33	337
de 60 à 64 ans	H	65	3	4	57
	F	253	2	25	226
de 65 à 69 ans	H	68	-	6	62
	F	260	6	18	235
de 70 à 74 ans	H	47	1	4	41
	F	250	4	28	219
75 ans et plus	H	83	5	5	73
	F	406	5	38	362
âge inconnu	H	16	-	2	14
	F	14	-	1	13

\* Décédés 30 jours = tués sur place + mortellement blessés

## Accidents de la route 2006

### Nombre de conducteurs et passagers de voitures victimes d'un accident par classe d'âges

Classe d'âges	Nombre total des conducteurs et passagers de voitures victimes			
	Total	décédés 30 jours*	blessés graves	blessés légers
<b>Total</b>	<b>38.311</b>	<b>589</b>	<b>3.452</b>	<b>34.270</b>
de 0 à 5 ans	812	6	45	762
de 6 à 9 ans	643	4	38	602
de 10 à 14 ans	740	3	42	695
de 15 à 17 ans	849	10	69	770
de 18 à 20 ans	3.428	59	336	3.033
de 21 à 24 ans	5.387	71	488	4.828
de 25 à 29 ans	5.311	91	422	4.798
de 30 à 34 ans	4.042	47	347	3.649
de 35 à 39 ans	3.595	50	324	3.221
de 40 à 44 ans	3.107	43	281	2.783
de 45 à 49 ans	2.528	53	211	2.264
de 50 à 54 ans	2.052	33	170	1.849
de 55 à 59 ans	1.524	25	126	1.373
de 60 à 64 ans	1.051	16	108	927
de 65 à 69 ans	816	16	78	722
de 70 à 74 ans	794	21	95	678
75 ans et plus	1.243	38	125	1.080
âge inconnu	387	3	148	236

\* Décédés 30 jours = tués sur place + mortellement blessés

# Accidents de la route 2006

## Nombre de conducteurs de voitures victimes d'un accident par classe d'âges et sexe

Classe d'âges	Sexe	Nombre de conducteurs de voitures victimes			
		Total	décédés 30 jours*	blessés graves	blessés légers
<b>Total</b>	<b>H</b>	<b>15.795</b>	<b>384</b>	<b>1.671</b>	<b>13.739</b>
	<b>F</b>	<b>10.360</b>	<b>82</b>	<b>703</b>	<b>9.575</b>
de 0 à 5 ans	H	-	-	-	-
	F	-	-	-	-
de 6 à 9 ans	H	-	-	-	-
	F	-	-	-	-
de 10 à 14 ans	H	<b>5</b>	-	-	5
	F	<b>2</b>	-	-	2
de 15 à 17 ans	H	<b>59</b>	2	9	48
	F	<b>11</b>	1	-	10
de 18 à 20 ans	H	<b>1.351</b>	34	155	1.163
	F	<b>532</b>	4	36	491
de 21 à 24 ans	H	<b>2.533</b>	52	261	2.220
	F	<b>1.356</b>	4	85	1.267
de 25 à 29 ans	H	<b>2.567</b>	62	246	2.259
	F	<b>1.578</b>	13	103	1.462
de 30 à 34 ans	H	<b>1.883</b>	31	204	1.648
	F	<b>1.397</b>	13	67	1.317
de 35 à 39 ans	H	<b>1.620</b>	37	173	1.410
	F	<b>1.302</b>	6	99	1.197
de 40 à 44 ans	H	<b>1.374</b>	35	150	1.189
	F	<b>1.137</b>	5	80	1.052
de 45 à 49 ans	H	<b>1.071</b>	40	112	919
	F	<b>918</b>	8	64	846
de 50 à 54 ans	H	<b>860</b>	23	83	755
	F	<b>713</b>	5	48	660
de 55 à 59 ans	H	<b>667</b>	13	64	590
	F	<b>463</b>	8	34	421
de 60 à 64 ans	H	<b>448</b>	11	51	386
	F	<b>313</b>	-	28	285
de 65 à 69 ans	H	<b>345</b>	8	43	294
	F	<b>191</b>	3	16	172
de 70 à 74 ans	H	<b>348</b>	12	45	291
	F	<b>182</b>	4	17	160
75 ans et plus	H	<b>586</b>	22	63	501
	F	<b>231</b>	8	21	202
âge inconnu	H	<b>76</b>	2	12	62
	F	<b>34</b>	-	4	30

\* Décédés 30 jours = tués sur place + mortellement blessés

## Accidents de la route 2006

### Nombre de passagers de voitures victimes d'un accident par classe d'âges et sexe

Classe d'âges	Sexe	Nombre de passagers de voitures victimes			
		Total	décédés 30 jours*	blessés graves	blessés légers
<b>Total</b>	<b>H</b>	<b>4.572</b>	<b>72</b>	<b>437</b>	<b>4.063</b>
	<b>F</b>	<b>7.222</b>	<b>49</b>	<b>501</b>	<b>6.672</b>
de 0 à 5 ans	H	374	2	21	351
	F	408	3	20	385
de 6 à 9 ans	H	317	1	23	293
	F	325	3	15	307
de 10 à 14 ans	H	341	3	24	314
	F	390	-	18	373
de 15 à 17 ans	H	273	5	28	240
	F	506	2	33	472
de 18 à 20 ans	H	747	13	88	646
	F	792	8	55	728
de 21 à 24 ans	H	725	11	82	632
	F	757	4	59	694
de 25 à 29 ans	H	512	11	44	457
	F	640	5	25	609
de 30 à 34 ans	H	282	2	33	246
	F	472	1	42	429
de 35 à 39 ans	H	253	6	24	224
	F	414	1	29	384
de 40 à 44 ans	H	169	1	23	145
	F	420	2	28	390
de 45 à 49 ans	H	167	3	14	151
	F	366	2	21	344
de 50 à 54 ans	H	110	2	12	96
	F	365	3	27	335
de 55 à 59 ans	H	81	3	4	73
	F	310	1	24	286
de 60 à 64 ans	H	54	3	4	46
	F	233	2	24	207
de 65 à 69 ans	H	48	-	2	46
	F	228	5	16	207
de 70 à 74 ans	H	39	1	4	34
	F	222	4	28	190
75 ans et plus	H	65	5	5	55
	F	361	3	36	321
âge inconnu	H	16	-	2	14
	F	12	-	1	11

\* Décédés 30 jours = tués sur place + mortellement blessés

# Accidents de la route 2006

## Nombre de conducteurs et passagers de motos victimes d'un accident par classe d'âges

Classe d'âges	Nombre total de conducteurs et passagers de motos victimes			
	Total	décédés 30 jours*	blessés graves	blessés légers
<b>Total</b>	<b>4.408</b>	<b>130</b>	<b>844</b>	<b>3.433</b>
de 0 à 5 ans	6	-	2	4
de 6 à 9 ans	10	1	1	8
de 10 à 14 ans	34	1	8	25
de 15 à 17 ans	110	1	11	99
de 18 à 20 ans	242	4	32	206
de 21 à 24 ans	438	22	89	327
de 25 à 29 ans	626	21	118	487
de 30 à 34 ans	531	11	107	413
de 35 à 39 ans	585	22	122	440
de 40 à 44 ans	675	17	134	524
de 45 à 49 ans	522	19	93	410
de 50 à 54 ans	350	8	75	267
de 55 à 59 ans	134	1	26	107
de 60 à 64 ans	55	-	10	46
de 65 à 69 ans	30	-	8	23
de 70 à 74 ans	23	2	5	16
75 ans et plus	7	-	1	5
âge inconnu	29	-	3	26

\* Décédés 30 jours = tués sur place + mortellement blessés

## Accidents de la route 2006

### Nombre de conducteurs de motos victimes d'un accident par classe d'âges

Classe d'âges	Conducteurs de motos victimes			
	Total	décédés 30 jours*	blessés graves	blessés légers
<b>Total</b>	<b>3.958</b>	<b>122</b>	<b>763</b>	<b>3.073</b>
de 0 à 5 ans	-	-	-	-
de 6 à 9 ans	1	-	-	1
de 10 à 14 ans	5	-	2	2
de 15 à 17 ans	70	-	6	64
de 18 à 20 ans	201	3	28	169
de 21 à 24 ans	395	21	83	290
de 25 à 29 ans	573	21	110	442
de 30 à 34 ans	500	11	101	388
de 35 à 39 ans	541	21	110	410
de 40 à 44 ans	617	16	120	481
de 45 à 49 ans	480	19	89	372
de 50 à 54 ans	316	7	65	244
de 55 à 59 ans	127	1	26	100
de 60 à 64 ans	52	-	10	42
de 65 à 69 ans	27	-	5	21
de 70 à 74 ans	23	2	5	16
75 ans et plus	7	-	1	5
âge inconnu	25	-	1	24

\* Décédés 30 jours = tués sur place + mortellement blessés

# Accidents de la route 2006

## Nombre de passagers de motos victimes d'un accident par classe d'âges

Classe d'âges	Passagers de motos victimes			
	Total	décédés 30 jours*	blessés graves	blessés légers
<b>Total</b>	<b>449</b>	<b>8</b>	<b>81</b>	<b>360</b>
de 0 à 5 ans	6	-	2	4
de 6 à 9 ans	9	1	1	7
de 10 à 14 ans	30	1	6	23
de 15 à 17 ans	40	1	4	35
de 18 à 20 ans	42	1	3	37
de 21 à 24 ans	44	1	6	37
de 25 à 29 ans	53	-	8	45
de 30 à 34 ans	31	-	6	25
de 35 à 39 ans	44	1	12	31
de 40 à 44 ans	58	1	14	43
de 45 à 49 ans	43	-	5	38
de 50 à 54 ans	33	1	10	23
de 55 à 59 ans	7	-	-	7
de 60 à 64 ans	4	-	-	4
de 65 à 69 ans	4	-	2	1
de 70 à 74 ans	-	-	-	-
75 ans et plus	-	-	-	-
âge inconnu	3	-	2	1

\* Décédés 30 jours = tués sur place + mortellement blessés

## Accidents de la route 2006

### Nombre de conducteurs et passagers de cyclomoteurs victimes d'un accident par classe d'âges

Classe d'âges	Nombre total de conducteurs et passagers de cyclomoteurs victimes			
	Total	décédés 30 jours*	blessés graves	blessés légers
<b>Total</b>	<b>5.666</b>	<b>36</b>	<b>584</b>	<b>5.046</b>
de 0 à 5 ans	13	-	3	11
de 6 à 9 ans	16	-	1	15
de 10 à 14 ans	53	-	12	42
de 15 à 17 ans	1.552	3	137	1.412
de 18 à 20 ans	1.258	9	112	1.138
de 21 à 24 ans	641	5	56	580
de 25 à 29 ans	423	1	32	390
de 30 à 34 ans	319	2	30	288
de 35 à 39 ans	299	3	45	251
de 40 à 44 ans	268	2	38	229
de 45 à 49 ans	289	1	31	257
de 50 à 54 ans	214	4	29	181
de 55 à 59 ans	109	1	25	83
de 60 à 64 ans	66	1	12	53
de 65 à 69 ans	38	2	3	32
de 70 à 74 ans	46	1	6	38
75 ans et plus	40	1	12	27
âge inconnu	21	-	1	20

\* Décédés 30 jours = tués sur place + mortellement blessés

# Accidents de la route 2006

## Nombre de conducteurs de cyclomoteurs victimes d'un accident par classe d'âges

Classe d'âges	Conducteurs de cyclomoteurs victimes			
	Total	décédés 30 jours*	blessés graves	blessés légers
<b>Total</b>	<b>5.148</b>	<b>34</b>	<b>531</b>	<b>4.583</b>
de 0 à 5 ans	-	-	-	-
de 6 à 9 ans	-	-	-	-
de 10 à 14 ans	12	-	2	10
de 15 à 17 ans	1.373	2	131	1.240
de 18 à 20 ans	1.145	8	101	1.036
de 21 à 24 ans	592	5	47	540
de 25 à 29 ans	391	1	29	361
de 30 à 34 ans	302	2	30	270
de 35 à 39 ans	292	3	45	244
de 40 à 44 ans	253	2	32	219
de 45 à 49 ans	278	1	31	246
de 50 à 54 ans	204	4	26	173
de 55 à 59 ans	103	1	23	79
de 60 à 64 ans	61	1	12	48
de 65 à 69 ans	36	2	3	31
de 70 à 74 ans	46	1	6	38
75 ans et plus	40	1	12	27
âge inconnu	21	-	1	20

\* Décédés 30 jours = tués sur place + mortellement blessés

## Accidents de la route 2006

### Nombre de passagers de cyclomoteurs victimes d'un accident par classe d'âges

Classe d'âges	Passagers de cyclomoteurs victimes			
	Total	décédés 30 jours*	blessés graves	blessés légers
<b>Total</b>	<b>517</b>	<b>2</b>	<b>53</b>	<b>463</b>
de 0 à 5 ans	13	-	3	11
de 6 à 9 ans	16	-	1	15
de 10 à 14 ans	41	-	10	32
de 15 à 17 ans	179	1	6	171
de 18 à 20 ans	114	1	11	102
de 21 à 24 ans	49	-	9	41
de 25 à 29 ans	32	-	3	29
de 30 à 34 ans	17	-	-	17
de 35 à 39 ans	7	-	-	7
de 40 à 44 ans	15	-	5	9
de 45 à 49 ans	11	-	-	11
de 50 à 54 ans	10	-	2	8
de 55 à 59 ans	7	-	2	4
de 60 à 64 ans	5	-	-	5
de 65 à 69 ans	1	-	-	1
de 70 à 74 ans	-	-	-	-
75 ans et plus	-	-	-	-
âge inconnu	-	-	-	-

\* Décédés 30 jours = tués sur place + mortellement blessés

# Accidents de la route 2006

## Nombre de conducteurs et passagers de bicyclettes victimes d'un accident par classe d'âges

Classe d'âges	Nombre total de conducteurs et passagers de bicyclettes victimes			
	Total	décédés 30 jours*	blessés graves	blessés légers
<b>Total</b>	<b>7.849</b>	<b>91</b>	<b>918</b>	<b>6.840</b>
de 0 à 5 ans	49	-	5	44
de 6 à 9 ans	150	3	11	136
de 10 à 14 ans	967	5	84	877
de 15 à 17 ans	888	-	58	830
de 18 à 20 ans	522	7	36	479
de 21 à 24 ans	375	2	24	349
de 25 à 29 ans	421	4	39	377
de 30 à 34 ans	354	-	24	330
de 35 à 39 ans	449	3	55	391
de 40 à 44 ans	513	2	78	433
de 45 à 49 ans	567	2	63	502
de 50 à 54 ans	524	7	79	439
de 55 à 59 ans	489	6	65	419
de 60 à 64 ans	422	6	79	337
de 65 à 69 ans	355	5	66	285
de 70 à 74 ans	346	12	55	279
75 ans et plus	435	27	96	312
âge inconnu	24	-	2	22

\* Décédés 30 jours = tués sur place + mortellement blessés

## Accidents de la route 2006

### Nombre de piétons victimes d'un accident par classe d'âges

Classe d'âges	Nombre de piétons victimes			
	Total	décédés 30 jours*	blessés graves	blessés légers
<b>Total</b>	<b>4.621</b>	<b>122</b>	<b>702</b>	<b>3.796</b>
de 0 à 5 ans	303	2	41	261
de 6 à 9 ans	308	1	50	257
de 10 à 14 ans	398	3	46	349
de 15 à 17 ans	286	4	34	248
de 18 à 20 ans	244	3	21	219
de 21 à 24 ans	252	5	43	205
de 25 à 29 ans	291	6	41	244
de 30 à 34 ans	265	9	31	226
de 35 à 39 ans	258	8	28	223
de 40 à 44 ans	240	5	43	192
de 45 à 49 ans	249	7	35	207
de 50 à 54 ans	223	9	30	184
de 55 à 59 ans	197	5	38	154
de 60 à 64 ans	154	3	27	124
de 65 à 69 ans	198	6	32	160
de 70 à 74 ans	239	9	54	176
75 ans et plus	503	37	110	356
âge inconnu	13	-	1	12

\* Décédés 30 jours = tués sur place + mortellement blessés

## Accidents de la route 2006

### Nombre d'accidents et de victimes par région

Région	Nombre d'accidents	Nombre de victimes			
		Total	décédés 30 jours*	blessés graves	blessés légers
<b>BELGIQUE</b>	<b>49.171</b>	<b>66.366</b>	<b>1.069</b>	<b>7.027</b>	<b>58.270</b>
Région bruxelloise	3.965	<b>5.063</b>	26	202	4.835
Région flamande	31.562	<b>42.414</b>	540	4.616	37.258
Région wallonne	13.644	<b>18.889</b>	503	2.209	16.177

### Nombre d'accidents et de victimes par province

Province	Nombre d'accidents	Nombre de victimes			
		Total	décédés 30 jours*	blessés graves	blessés légers
<b>BELGIQUE</b>	<b>49.171</b>	<b>66.366</b>	<b>1.069</b>	<b>7.027</b>	<b>58.270</b>
Province d'Anvers	8.580	<b>11.495</b>	128	1.362	10.005
Province de Brabant flamand	4.345	<b>5.914</b>	80	549	5.285
Province de Brabant wallon	1.354	<b>1.799</b>	47	146	1.606
Région de Bruxelles-Capitale	3.965	<b>5.063</b>	26	202	4.835
Province de Flandre occidentale	6.541	<b>8.561</b>	126	915	7.519
Province de Flandre orientale	7.958	<b>10.324</b>	110	1.092	9.123
Province de Hainaut	4.676	<b>6.513</b>	182	779	5.552
Province de Liège	4.300	<b>5.954</b>	115	566	5.273
Province de Limburg	4.138	<b>6.121</b>	96	698	5.326
Province de Luxembourg	1.312	<b>1.836</b>	75	282	1.479
Province de Namur	2.002	<b>2.787</b>	84	435	2.268

\*Décédés 30 jours = tués sur place + mortellement blessés

## Accidents de la route 2006

### Nombre d'accidents et de victimes par arrondissement

Arrondissement	Nombre d'accidents	Nombre de victimes			
		Total	décédés 30 jours*	blessés graves	blessés légers
<b>BELGIQUE</b>	<b>49.171</b>	<b>66.366</b>	<b>1.069</b>	<b>7.027</b>	<b>58.270</b>
Alost	1.410	1.852	26	191	1.635
Anvers	4.930	6.514	60	743	5.711
Arlon	208	287	7	24	257
Ath	299	403	21	69	313
Audenarde	575	781	15	106	660
Bastogne	228	305	16	52	237
Bruges	1.941	2.544	16	196	2.332
Bruxelles-Capitale	3.965	5.063	26	202	4.835
Charleroi	1.667	2.355	50	276	2.028
Courtrai	1.455	1.859	34	205	1.620
Dinant	511	692	27	146	519
Dixmude	260	366	11	53	302
Eeklo	508	680	10	85	585
Furnes	374	472	11	84	377
Gand	3.088	3.991	33	390	3.569
Hal-Vilvorde	2.356	3.154	52	311	2.790
Hasselt	2.258	3.361	35	296	3.029
Huy	448	672	17	84	571
Liège	2.430	3.356	50	227	3.079
Louvain	1.989	2.760	28	237	2.494
Maaseik	1.044	1.552	37	244	1.270
Malines	1.368	1.895	23	247	1.625
Marche-en-Famenne	314	446	23	84	339
Mons	708	984	35	110	839
Mouscron	268	344	3	33	308
Namur	1.173	1.625	41	200	1.384
Neufchâteau	319	446	13	73	360
Nivelles	1.354	1.799	47	146	1.606
Ostende	809	1.083	14	131	938
Philippeville	319	470	16	89	365
Roulers	742	945	14	81	849
Saint-Nicolas	1.341	1.718	12	180	1.526
Soignies	624	847	24	77	745
Termonde	1.037	1.301	14	140	1.147
Thuin	571	830	28	107	695
Tielt	401	541	6	62	473
Tongres	836	1.208	24	157	1.027
Tournai	539	750	21	106	623
Turnhout	2.283	3.086	45	372	2.669
Verviers	1.159	1.529	38	216	1.274
Virton	244	351	16	49	286
Waremmes	263	398	10	39	349
Ypres	559	751	20	103	628

\*Décédés 30 jours = tués sur place + mortellement blessés























# Verkeersongevallen 2006

## antal ongevallen en slachtofers per gemeente

Gemeente	Aantal ongevallen	Aantal slachtofers			
		Totaal	doden 30 dagen*	ernstig geonden	licht geonden
<b>Totaal</b>	<b>49.171</b>	<b>66.366</b>	<b>1.069</b>	<b>7.027</b>	<b>58.270</b>
AALST	502	612	8	49	556
AALTER	142	189	1	27	161
AARLEN	95	127	4	9	114
AARSCHOT	154	211	-	17	194
AARTSELAAR	102	142	-	18	124
AAT	104	134	2	22	111
AFFLIGEM	50	70	1	4	64
AISEAU - PRESLES	18	27	-	5	22
ALKEN	50	65	2	7	56
ALVERINGEM	35	40	1	6	33
AMAY	48	64	2	6	56
AMEL	15	16	-	4	12
ANDENNE	81	113	2	10	101
ANDERLECHT	429	552	3	31	517
ANDERLUES	47	74	3	4	67
ANHEE	28	39	4	17	18
ANS	140	195	5	20	171
ANTHISNES	9	11	-	2	9
ANTOING	18	21	1	3	17
ANTWERPEN	2.620	3.429	33	341	3.054
ANZEGEM	39	43	2	7	34
ARDOOIE	71	97	1	10	86
ARENDONK	51	59	-	10	49
AS	33	41	2	3	36
ASSE	137	192	2	12	178
ASSENEDE	84	119	3	11	104
ASSESE	37	46	1	15	31
ATTERT	14	18	1	5	12
AUBANGE	54	72	-	3	68
AUBEL	14	24	1	8	15
AVELGEM	60	75	1	11	63
AWANS	37	48	1	5	42
AYWAILLE	55	69	2	7	60
BAARLE-HERTOG	3	4	-	-	4
BAELEN	24	31	3	3	24
BALEN	80	125	4	10	111
BASTENAKEN	68	93	4	18	70
BEAUMONT	56	89	4	11	74
BEAURAING	48	62	2	20	40
BEERNEM	85	123	1	16	106
BEERSE	69	86	-	1	84
BEERSEL	89	119	5	13	101
BEGIJNENDIJK	24	38	-	8	30
BEKKEVOORT	40	51	1	6	43
BELOEIL	54	76	3	6	67
BERGEN	328	472	16	55	401
BERINGEN	170	246	2	23	221
BERLAAR	33	43	1	4	38
BERLARE	76	92	1	15	76
BERLOZ	9	13	-	-	13
BERNISSART	51	68	3	11	54

\*doden 30 dagen = doden  $\square$ dodelij geonden



# Graphiques

## Accidents de la route 2006

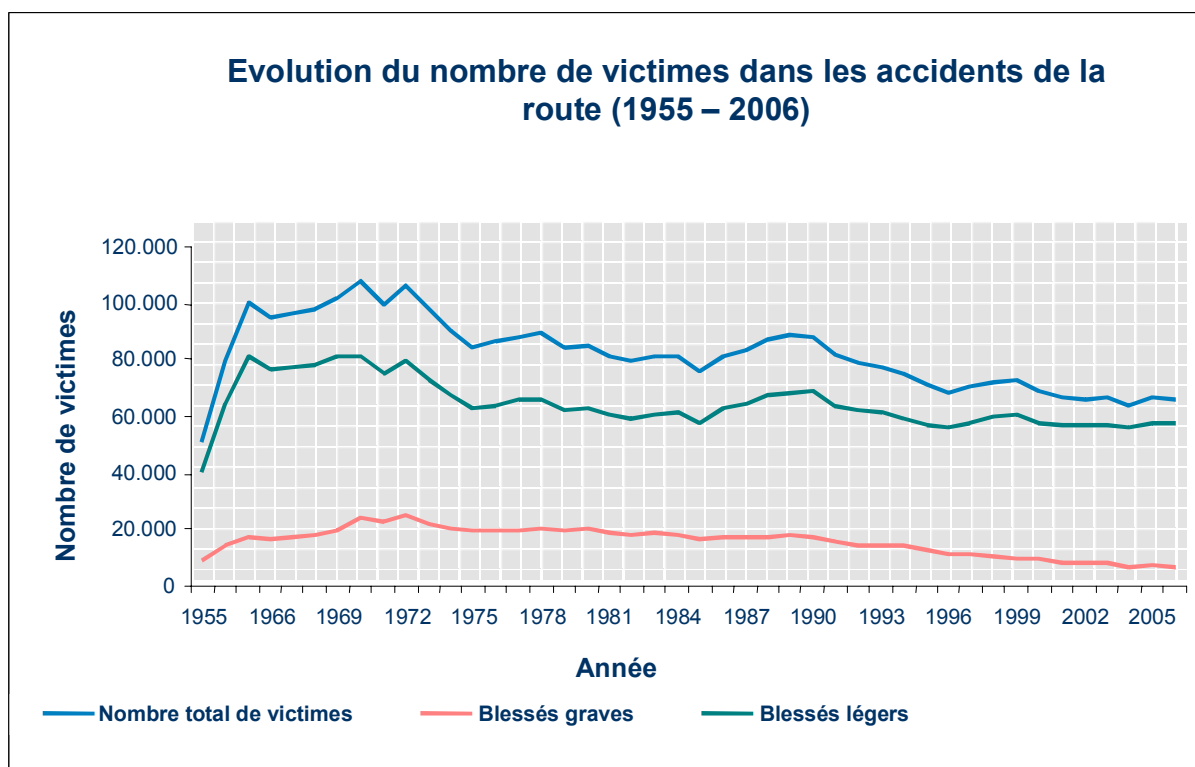

(Jusqu'en 1972, les chiffres concernant les mortellement blessés sont compris dans ceux des blessés graves et des blessés légers)

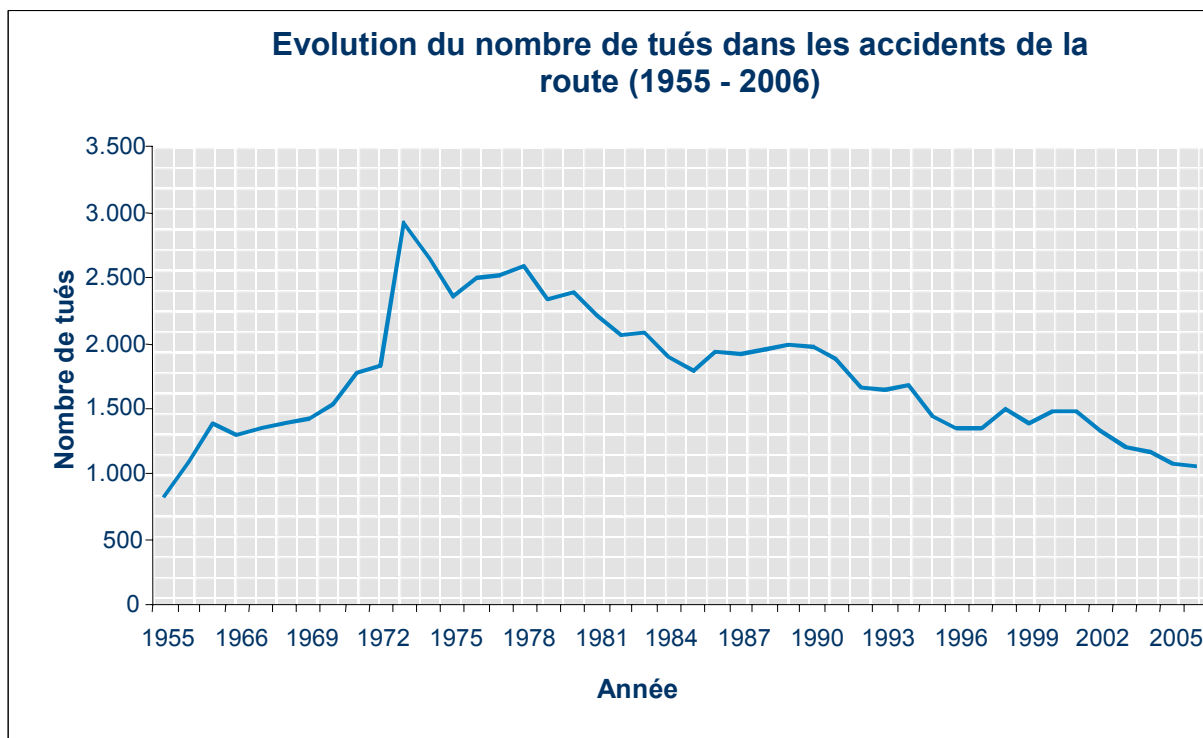

## Nombre de décédés (passagers et piétons victimes d'un accident) par classe d'âges en 2006

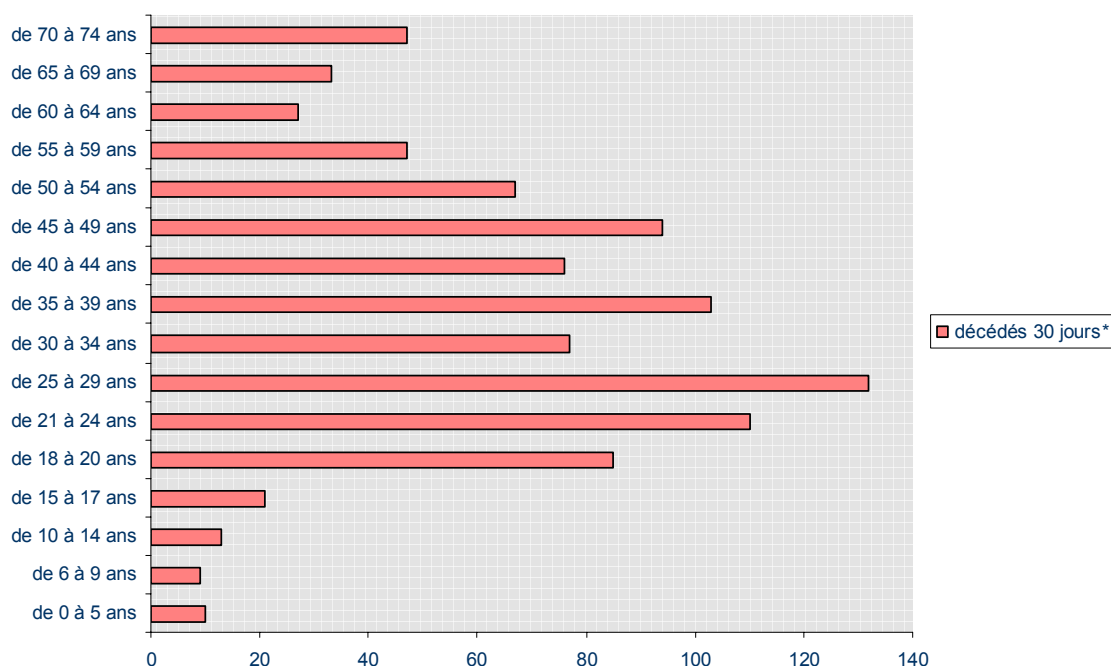

\*Décédés 30 jours = tués sur place + mortellement blessés

## Nombre de blessés graves et décédés (passagers et piétons victimes d'un accident) par classe d'âges en 2006

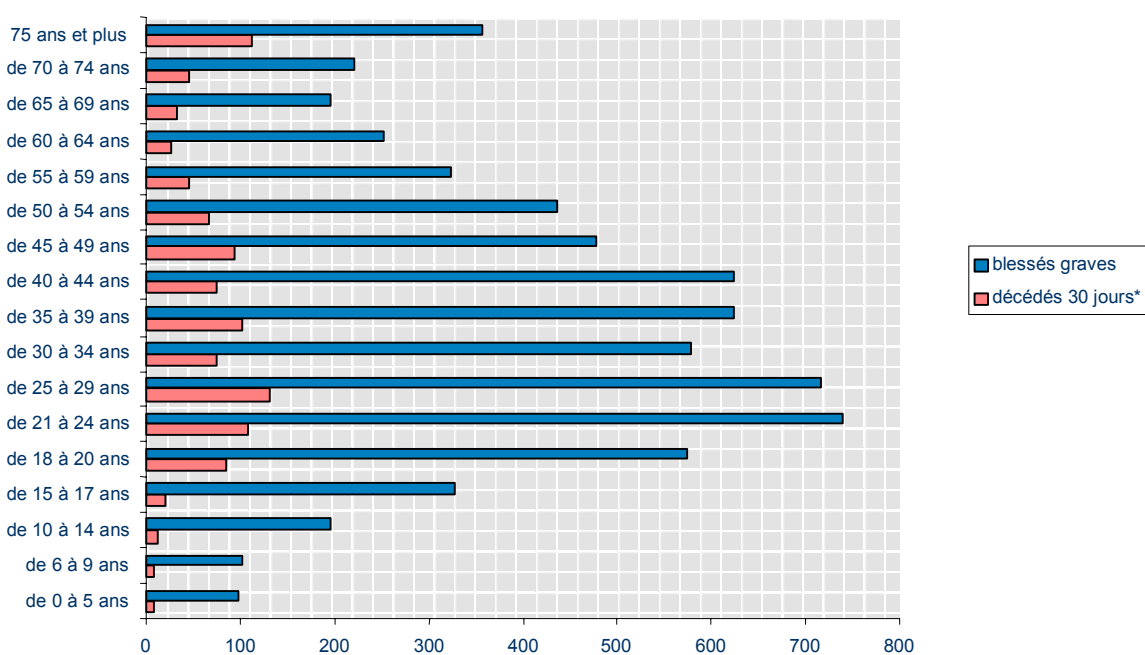

\*Décédés 30 jours = tués sur place + mortellement blessés

## Accidents de la route 2006

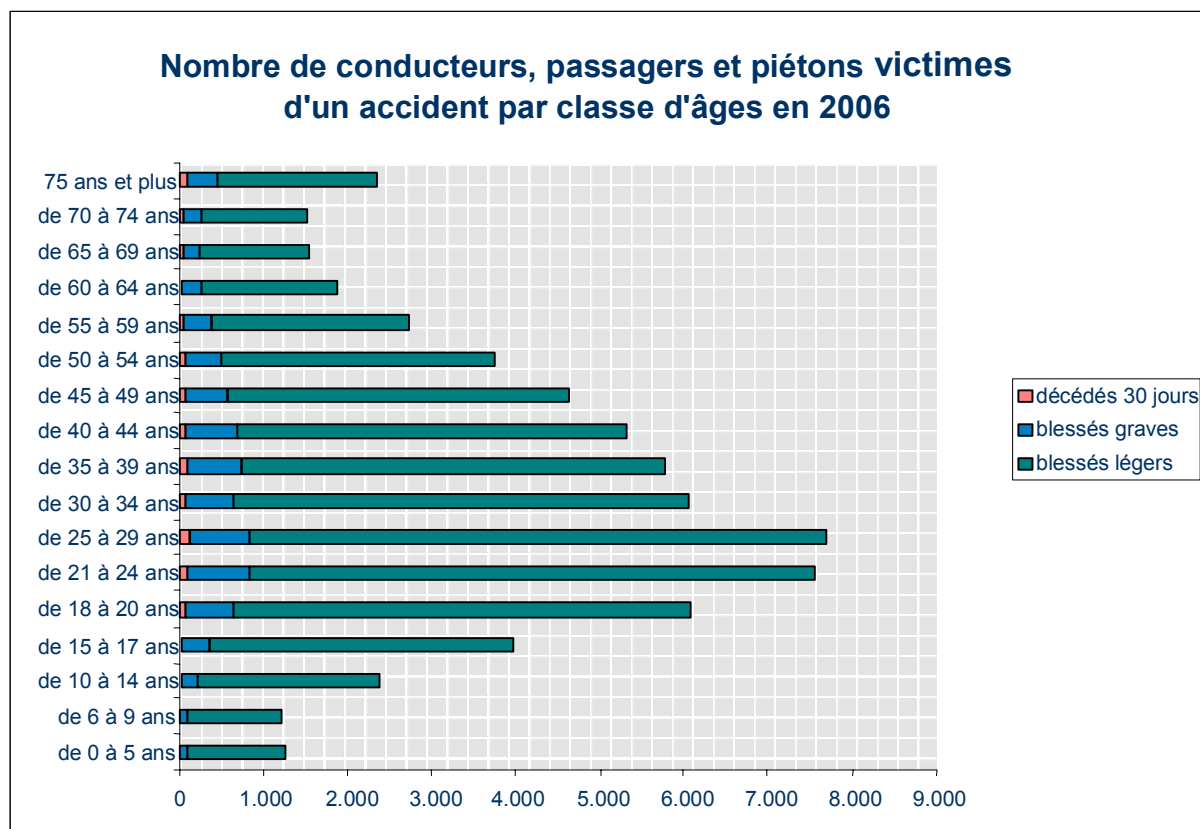

\* Décédés 30 jours = tués sur place + mortellement blessés

# **Informations**

**La Direction générale Statistique et Information économique relève du SPF Economie, PME, Classes moyennes et Energie.** Une de nos missions est de répondre aux besoins des autorités, des entreprises et des citoyens par une information chiffrée sur la situation réelle du pays dans différents domaines d'actualité

**Où trouver l'information statistique et économique?**

Sur nos sites Internet <http://statbel.fgov.be> (statistiques) et <http://economie.fgov.be> (économie)

Dans cinq grandes villes du pays, la Direction générale Statistique et Information économique met à la disposition du public :

- ◇ Des annuaires et des publications spécialisées ainsi qu'une sélection de disquettes et de cédéroms.
- ◇ Une salle de lecture où il est possible de consulter nos publications, ainsi que celles d'autres ministères ou d'institutions belges et internationales.

Toutes nos bibliothèques sont accessibles les jours ouvrables de 8h30 à 16h30 (Bxl) ou de 9h à 12h et de 13h à 16h (autres).

**Bruxelles City Atrium C**

Rue du Progrès 50, 1210 Bruxelles  
 tél. 02/277.55.03 – 02/277.55.04 fax 02/277.55.19  
 e-mail : [info@economie.fgov.be](mailto:info@economie.fgov.be)

Train (B) : Gare du Nord  
 Métro (M) : ligne 2, station Rogier  
 Trams : 3, 52, 55, 56, 81, 90  
 arrêts Rogier ou Nord  
 Bus STIB : 38, 58, 61  
 arrêts Rogier ou Nord  
 Bus De Lijn : 318, 351, 358, 410, 526, 554  
 arrêt Nord

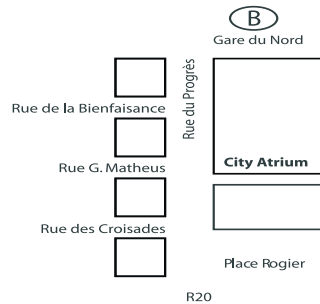

**Anvers**

Italiëlei 124 - bus 85, 2000 Antwerpen  
 tél. 03/229.07.00 fax 03/233.28.30  
 e-mail : [info.antwerpen@economie.fgov.be](mailto:info.antwerpen@economie.fgov.be)

Train (B) : Centraal Station  
 Métro (M) : arrêt Opera  
 Tram-Bus : accès facile (Fr. Rooseveltplaats)

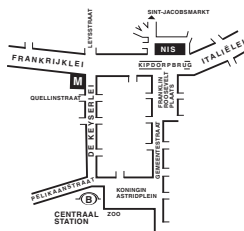

**Charleroi**

Tour Biarent, Bd Audent 14/5, 6000 Charleroi  
 tél. 071/27.44.14 fax 071/27.44.19  
 e-mail : [info.charleroi@economie.fgov.be](mailto:info.charleroi@economie.fgov.be)

Train (B) : Charleroi Sud, 20 min depuis la gare (Place Buisset, Rue du Collège, Place Charles II, Boulevard Tirou, rue de la Montagne)  
 Bus : arrêt Tirou  
 Autoroute : petite ceinture de Charleroi - sortie Gare du Sud  
 Parking (P) : payant face à l'INS

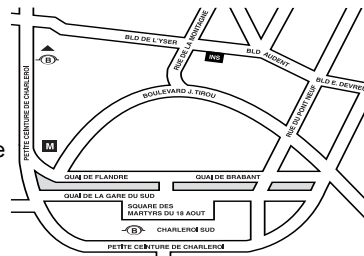

**Gand**

Coupure rechts 620, 9000 Gent  
 tél. 09/267.27.27 fax 09/267.27.29  
 e-mail : [info.gent@economie.fgov.be](mailto:info.gent@economie.fgov.be)

Train (B) : Gent St. Pieters  
 Tram-Bus : 40, 43 arrêt Theresianenstraat  
 Autoroute : accès aisé par autoroute E40 (sortie N° 13 - Gent - West/Drongen)  
 Parking (P) : au long de la "Coupure Rechts"

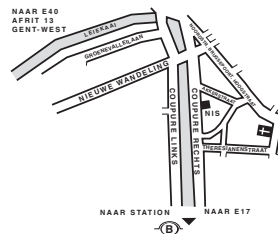

**Liège**

Bd de la Sauvenière 73-75, 4000 Liège  
 tél. 02/277.55.78 fax 04/222.49.94  
 e-mail : [info.liege@economie.fgov.be](mailto:info.liege@economie.fgov.be)

Train (B) : Gare des Guillemins ou Gare du Palais  
 Tram-Bus : (Guillemins) 1 et 4 arrêt Sauvenière  
 Parking (P) : Neujean (à 20 m - même trottoir)  
 Mercure (en face)

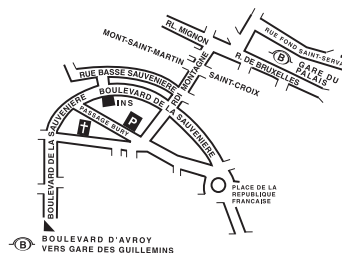

Nous diffusons de nombreux produits qui donnent une image chiffrée de la réalité socio-économique belge. Ces produits, repris dans notre catalogue, sont disponibles auprès de nos centres régionaux ou auprès de notre service de Documentation - vente de Bruxelles. Notre catalogue vous sera envoyé sur simple demande. (voir adresses ci-contre).

Vous trouverez également un extrait de nos données, ainsi que la liste de nos publications sur notre site Internet : <http://statbel.fgov.be>

### **Société : autres publications de la série Santé**

#### ***Enquête sur le budget des ménages***

L'enquête sur le budget des ménages mesure la structure des dépenses des ménages belges. Chaque mois, un peu plus de 350 ménages ont noté leurs revenus et dépenses. Ces données fournies par l'enquête sont extrapolées aux quatre millions de ménages environ que compte notre pays. Ces statistiques sont disponibles par région et pour le Royaume et vous informent sur le détail des dépenses par produit ou service utilisé, en fonction de différents critères comme l'âge du chef de ménage, le statut professionnel... Ces données sont également disponibles sur fichier informatique.

#### ***Santé publique***

Cette brochure rassemble les informations concernant le nombre de médecins (selon leurs spécialisations) par arrondissement administratif, ainsi que sur le nombre d'hôpitaux. Des statistiques sur les cas de Sida et de cancer y sont également publiées. - *Annuel*

#### ***Causes de décès***

Cette publication annuelle vous informe sur le nombre de décès qui ont eu lieu durant l'année de référence, par sexe et par groupe d'âges, selon la cause initiale de la mort qu'elle soit naturelle ou le fait d'une cause extérieure. Ces données sont classées suivant les codes de la « Classification internationale des maladies » de l'Organisation mondiale de la santé. Vous y trouverez également une information sur la mortalité infantile, sur les décès des personnes en visite dans notre pays ainsi que sur les morts violentes, notamment sur les suicides et sur les morts considérées juridiquement comme suspectes. (*Annuel*)

### **Quelques autres publications**

#### ***Publications générales***

Annuaire de statistiques régionales  
Bulletin de statistique - *Mensuel*  
Communiqué hebdomadaire

#### ***Territoire et environnement***

Statistique de l'occupation du sol (*disquette*)  
Aperçu Environnement - *Annuel*

#### ***Population***

Ménages et noyaux familiaux - *Annuel*  
Population totale au 1er janvier - *Annuel*  
Tables de mortalité - *Annuel*

#### ***Économie et finances***

Vente de biens immobiliers - *Annuel*

#### ***Agriculture***

Recensement agricole et horticole au 15 mai -  
*Annuel*

#### ***Industrie***

Production industrielle et construction - *Mensuel*

#### ***Commerce, services et transports***

Statistiques mensuelles du transport - *Mensuel*  
Commerce intérieur - *Annuel*



Achévé d'imprimer  
par l'imprimerie de la  
Direction générale Statistique  
et Information économique  
B-1000 Bruxelles

November **2007**