

BEVOLKINGS - STATISTIEKEN

ONDERWIJS 1979 — 1980

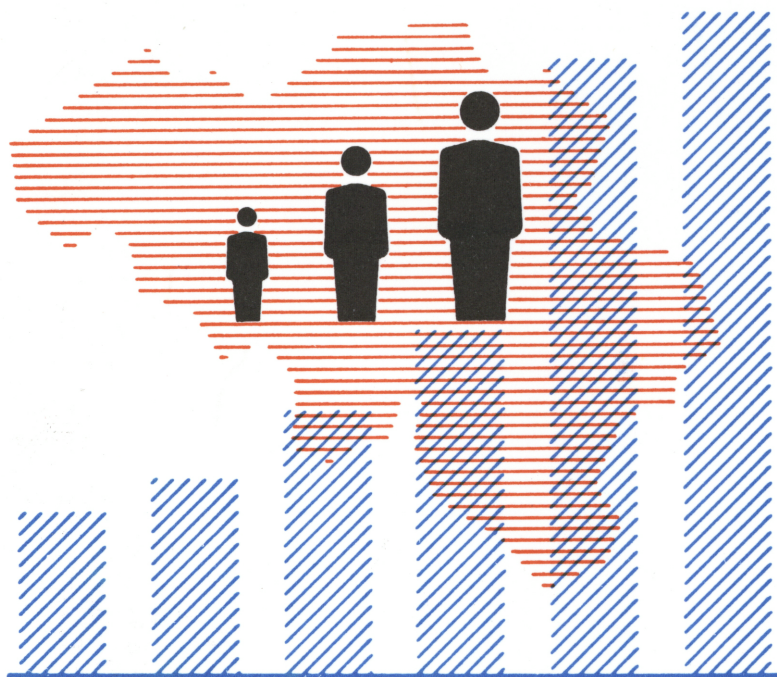

1986

Nr. 3

NATIONAAL INSTITUUT VOOR DE STATISTIEK

KONINKRIJK BELGIE

MINISTERIE VAN ECONOMISCHE ZAKEN

BEVOLKINGS - STATISTIEKEN

ONDERWIJS 1979 — 1980

Exclusief kunstonderwijs, onderwijs, voor sociale promotie en technisch en beroepsonderwijs van het Nederlandse taalstelsel.

1986

Nr. 3

Verkrijgbaar bij het **NATIONAAL INSTITUUT VOOR DE STATISTIEK**

| | |
|---------------------|------------------|
| Leuvenseweg, 44 | - 1000 Brussel |
| Rubenslei, 2 | - 2018 Antwerpen |
| Coupure Rechts, 620 | - 9000 Gent |

| | | | |
|------------|------------|---|--------|
| Dit nummer | België | : | 85 F |
| | Buitenland | : | 135 BF |
| Abonnement | België | : | 250 F |
| | Buitenland | : | 400 BF |

Postrekening Nr 000-2005886-23 van het
NIS, Leuvenseweg, 44 - 1000 Brussel

Auteursrecht voorbehouden

Het reproduceren van de inhoud van deze publicatie is niet toegestaan, noch geheel, noch gedeeltelijk, noch in de oorspronkelijke, noch in bewerkte vorm, tenzij met schriftelijke machtiging vanwege het **Nationaal Instituut voor de Statistiek**.

Het gebruiken van de inhoud van deze publicatie als toelichting of bewijsvoering in een artikel, een boekbespreking of een boek is toegestaan, mits de bron duidelijk en nauwkeurig wordt vermeld.

INHOUDSOPGAVE

SCHOOLBEVOLKING 1979 - 1980

| ALGEMEEN OVERZICHT | Blz. | ONDERWIJS VAN HET 2de NIVEAU | Blz. |
|---|-------------|--|-------------|
| Schoolbevolking naar : | | A. Scholen en diploma's | |
| - het geslacht, het onderwijsniveau en de inrichtende macht | 6 | Aantal scholen naar : | |
| - het geslacht, het taalstelsel en het onderwijsniveau | 8 | - de inrichtende macht en de ligging van de instellingen - Type I + Type II - Nederlands taalstelsel | 43 |
| Schoolbevolking in het technisch, beroeps- en kunstonderwijs, en onderwijs voor sociale promotie, naar het geslacht, het taalstelsel en het onderwijsniveau | 9 | - de inrichtende macht en de ligging van de instellingen - Type I + Type II - Frans en Duits taalstelsel | 44 |
| KLEUTERONDERWIJS | | - de inrichtende macht en de ligging van de instellingen - Type II (A.V.O.) - Frans en Duits taalstelsel | 45 |
| Schoolbevolking naar : | | - de inrichtende macht en de ligging van de instellingen - Type II (Technisch en beroepsonderwijs) - Frans en Duits taalstelsel | 46 |
| - het geslacht, het taalstelsel, de inrichtende macht en de ligging van de instellingen | 12 | Diploma's naar : | |
| - het geslacht, het taalstelsel, de inrichtende macht en de ligging van de instellingen - Buitengewoon onderwijs | 14 | - de inrichtende macht en de ligging van de instellingen - Type I + Type II (lagere graad) - Nederlands taalstelsel | 47 |
| - het geslacht, het taalstelsel, de ligging van de instellingen en de aard van de handicap - Buitengewoon onderwijs | 16 | - de inrichtende macht en de ligging van de instellingen - Type I + Type II (hogere graad) - Nederlands taalstelsel | 48 |
| - de leeftijd, het geslacht en de inrichtende macht - Nederlands taalstelsel | 17 | - de studieafdeling en de ligging van de instellingen - Type I - Frans en Duits taalstelsel | 49 |
| - de leeftijd, het geslacht en de inrichtende macht - Buitengewoon onderwijs - Nederlands taalstelsel | 19 | - de inrichtende macht en de ligging van de instellingen - Type II (A.V.O.) - Frans en Duits taalstelsel | 50 |
| Aantal scholen naar het taalstelsel, de inrichtende macht en de ligging van de instellingen | 21 | - de inrichtende macht en de ligging van de instellingen - Type II (Technisch en beroepsonderwijs - lagere graad) - Frans en Duits taalstelsel | 51 |
| Onderwijzend personeel naar het geslacht, het taalstelsel, de inrichtende macht en de ligging van de instellingen | 22 | - de inrichtende macht en de ligging van de instellingen - Type II (Technisch en beroepsonderwijs - hogere graad) - Frans en Duits taalstelsel | 52 |
| ONDERWIJS VAN HET 1ste NIVEAU | | Tweede niveau type I | |
| Schoolbevolking naar : | | Diploma's : Indeling van de diploma's, getuigschriften en brevetten op het einde van het schooljaar 1978 - 1979 - Nederlands taalstelsel | 53 |
| - het geslacht, het taalstelsel, de inrichtende macht en de ligging van de instellingen | 26 | B. Type I | |
| - de 2e taal gevolgd tijdens of buiten de gewone klasuren, het leerjaar en het taalstelsel | 28 | Schoolbevolking naar : | |
| - de 2e taal, gevolgd tijdens of buiten de gewone klasuren, het taalstelsel en de ligging van de instellingen | 29 | - de leeftijd, het geslacht, en de graad - Nederlands taalstelsel | 57 |
| - het geslacht, het taalstelsel, de ligging van de instellingen en aard van de handicap - Buitengewoon onderwijs | 30 | - het geslacht, het taalstelsel, de inrichtende macht en de ligging van de instellingen | 58 |
| - de leeftijd, het geslacht en het leerjaar - Nederlands taalstelsel | 32 | - het geslacht, het leerjaar, de graad en de inrichtende macht - Nederlands taalstelsel | 60 |
| - het geslacht, het taalstelsel, de inrichtende macht en de ligging van de instellingen - Buitengewoon onderwijs | 34 | - de graad, de studieafdeling en de inrichtende macht - Frans en Duits taalstelsel | 62 |
| - de leeftijd en de inrichtende macht - Buitengewoon onderwijs - Nederlands taalstelsel | 35 | | |
| Onderwijzend personeel naar het geslacht het taalstelsel, de inrichtende macht en de ligging van de instellingen | 36 | | |
| Aantal scholen naar het taalstelsel, de inrichtende macht en de ligging van de instellingen | 38 | | |

SCHOOLBEVOLKING 1979 - 1980 (vervolg)

| ONDERWIJS VAN HET 2de NIVEAU (vervolg) | Blz. | ONDERWIJS VAN HET DERDE NIVEAU | Blz. |
|--|-------------|---|-------------|
| C. Type II | 65 | A. Universitaire opleiding | |
| 1. Algemeen vormend onderwijs (A.V.O.) - lagere graad | | Einddiploma's naar de studiegroep | 94 |
| Schoolbevolking naar : | | Studenten naar : | |
| - de leeftijd, het geslacht, het leerjaar en de studieafdeling - Nederlands taalstelsel | 67 | - het geslacht, het taalstelsel, de inrichtende macht en de ligging van de instellingen | 96 |
| - het geslacht, het taalstelsel, de inrichtende macht en de ligging van de instellingen | 70 | - het geslacht, de studieafdeling en de inrichtende macht | 98 |
| - het geslacht, het leerjaar, de studieafdeling en de inrichtende macht - Nederlands taalstelsel | 72 | - de leeftijd, het geslacht en de studieafdeling | 100 |
| - de studieafdeling en de inrichtende macht - Frans en Duits taalstelsel | 74 | B. Hoger Technisch onderwijs (enkel Frans + Duits taalstelsel) | |
| 2. Algemeen vormend onderwijs (A.V.O.) - hogere graad | | Studenten naar : | |
| Schoolbevolking naar : | | - het geslacht, de inrichtende macht en de ligging van de instellingen | 104 |
| - het geslacht, het taalstelsel, de inrichtende macht en de ligging van de instellingen | 78 | - het geslacht, de sectie en de ligging van instellingen | 106 |
| - het geslacht, het leerjaar, de studieafdeling en de inrichtende macht - Nederlands taalstelsel | 80 | Aantal scholen naar de inrichtende macht en de ligging van de instellingen | 108 |
| - de studieafdeling en de inrichtende macht - Frans en Duits taalstelsel | 82 | Diploma's naar de inrichtende macht en de ligging van de instellingen | 109 |
| - de leeftijd, het geslacht, het leerjaar en de studieafdeling - Nederlands taalstelsel | 84 | C. Opleiding onderwijzend personeel (enkel Frans en Duits taalstelsel) | |
| 3. Technisch en Beroepsonderwijs (enkel Frans en Duits taalstelsel) | | Studenten naar : | |
| Schoolbevolking naar : | | - het geslacht en de ligging van de instellingen | 112 |
| - het geslacht, de inrichtende macht en de ligging van de instellingen (lagere graad) | 88 | - het geslacht, de studieafdeling en de inrichtende macht | 114 |
| - het geslacht, de inrichtende macht en de ligging van de instellingen (hogere graad) | 89 | Aantal scholen naar de studieafdeling en de ligging van de instellingen | 116 |
| - het geslacht, de inrichtende macht en de ligging van de instellingen - Buitengewoon onderwijs | 90 | Diploma's naar de studieafdeling en de inrichtende macht | 117 |
| | | VERKLARENDE NOTEN | 120 |

N.B. Deze publicatie is de 13e uit de reeks over schoolbevolking.

De publicatie betreffende het schooljaar 1978 - 1979 is verschenen in "Bevolkingsstatistieken - 1984 nr 3".

ALGEMEEN OVERZICHT

ALGEMEEN OVERZICHT

Indeling van de schoolbevolking naar het geslacht, het onderwijsniveau en de inrichtende macht

| | Staat | | | Provincies | | |
|--|---------|---------|---------|------------|--------|--------|
| | J | M | T | J | M | T |
| TOTAAL (1) : | 212 016 | 182 194 | 394 212 | 23 707 | 19 625 | 43 332 |
| <u>VOORSCHOOLSE OPVOEDING</u> | 25 093 | 23 199 | 48 292 | 131 | 121 | 252 |
| <u>Onderwijs van het eerste niveau (lagere cyclus)</u> | 72 457 | 64 388 | 136 845 | 1 679 | 1 312 | 2 991 |
| <u>Onderwijs van het tweede niveau (secundaire cyclus)</u> | 92 561 | 81 295 | 173 856 | 18 755 | 14 433 | 33 188 |
| A. Type I (1) | 78 168 | 69 271 | 147 439 | 15 674 | 9 725 | 25 399 |
| B. Type II | 14 393 | 12 024 | 26 417 | 3 081 | 4 708 | 7 789 |
| 1. <u>Algemeen vormende opleiding</u> | 10 860 | 10 333 | 21 193 | 449 | 614 | 1 063 |
| a. Lagere graad | 3 083 | 3 148 | 6 231 | 264 | 354 | 618 |
| b. Hogere graad | 7 777 | 7 185 | 14 962 | 185 | 260 | 445 |
| 2. <u>Technisch en beroepsonderwijs (1)</u> | 3 533 | 1 691 | 5 224 | 2 632 | 4 094 | 6 726 |
| a. Lagere graad | 2 510 | 811 | 3 321 | 1 583 | 918 | 2 501 |
| b. Hogere graad | 1 023 | 880 | 1 903 | 1 049 | 3 176 | 4 225 |
| <u>Onderwijs van het derde niveau (hogere cyclus)</u> | 21 907 | 13 312 | 35 219 | 3 142 | 3 759 | 6 901 |
| Universitaire opleiding | 17 537 | 8 785 | 26 322 | - | - | - |
| Opleiding onderwijzend personeel (2) | 1 149 | 2 497 | 3 646 | 402 | 606 | 1 008 |
| Hoger technisch onderwijs (3) | 3 221 | 2 030 | 5 251 | 2 740 | 3 153 | 5 893 |

(1) Exclusief technisch- en beroepsonderwijs, van het Nederlands taalstelsel, kunstonderwijs en onderwijs voor sociale promotie.

(2) Enkel Frans en Duits taalstelsel; het pedagogisch onderwijs van het Nederlands taalstelsel is opgenomen in het hoger technisch onderwijs.

(3) Enkel Frans en Duits taalstelsel.

RIJK
1979-1980

| Gemeenten | | | Particulieren | | | Totale schoolbevolking | | |
|-----------|---------|---------|---------------|---------|-----------|------------------------|---------|-----------|
| J | M | T | J | M | T | J | M | T |
| 248 577 | 197 832 | 446 409 | 533 689 | 550 451 | 1 084 140 | 1 017 991 | 950 102 | 1 968 093 |
| 58 802 | 54 804 | 113 606 | 112 401 | 109 762 | 222 163 | 196 427 | 187 886 | 384 313 |
| 165 484 | 112 875 | 278 359 | 212 148 | 246 392 | 458 540 | 451 768 | 424 967 | 876 735 |
| 21 167 | 27 694 | 48 861 | 158 720 | 159 650 | 318 370 | 291 203 | 283 072 | 574 275 |
| 10 381 | 10 582 | 20 963 | 41 394 | 48 280 | 89 674 | 145 617 | 137 858 | 283 475 |
| 10 786 | 17 112 | 27 898 | 117 326 | 111 370 | 228 696 | 145 586 | 145 214 | 290 800 |
| 4 901 | 6 309 | 11 210 | 98 945 | 92 326 | 191 271 | 115 155 | 109 582 | 224 737 |
| 3 135 | 4 119 | 7 254 | 54 841 | 51 142 | 105 983 | 61 323 | 58 763 | 120 086 |
| 1 766 | 2 190 | 3 956 | 44 104 | 41 184 | 85 288 | 53 832 | 50 819 | 104 651 |
| 5 885 | 10 803 | 16 688 | 18 381 | 19 044 | 37 425 | 30 431 | 35 632 | 66 063 |
| 4 194 | 6 860 | 11 054 | 11 755 | 8 628 | 20 383 | 20 042 | 17 217 | 37 259 |
| 1 691 | 3 943 | 5 634 | 6 626 | 10 416 | 17 042 | 10 389 | 18 415 | 28 804 |
| 3 124 | 2 459 | 5 583 | 50 420 | 34 647 | 85 067 | 78 593 | 54 177 | 132 770 |
| - | - | - | 41 753 | 24 409 | 66 162 | 59 290 | 33 194 | 92 484 |
| 422 | 1 088 | 1 510 | 1 046 | 2 922 | 3 968 | 3 019 | 7 113 | 10 132 |
| 2 702 | 1 371 | 4 073 | 7 621 | 7 316 | 16 284 | 16 284 | 13 870 | 30 154 |

ALGEMEEN OVERZICHT

Indeling van de schoolbevolking naar het geslacht, het taalstelsel en het onderwijsniveau

RIJK
1979-1980

| Onderwijs- niveau | Frans taalstelsel | | | Nederlands taalstelsel | | | Duits taalstelsel | | | Totale schoolbevolking | | |
|--|-------------------|---------|---------|------------------------|---------|---------|-------------------|-------|--------|------------------------|---------|-----------|
| | J | M | T | J | M | T | J | M | T | J | M | T |
| TOTAAL : | 492 162 | 464 731 | 956 893 | 519 866 | 479 907 | 999 773 | 5 963 | 5 464 | 11 427 | 1 017 991 | 950 102 | 1 968 093 |
| <u>Voorschoolse opvoeding</u> | 81 553 | 78 383 | 159 936 | 113 892 | 108 608 | 222 500 | 982 | 895 | 1 877 | 196 427 | 187 886 | 384 313 |
| <u>Onderwijs van het eerste ni- veau (lagere cyclus)</u> | 196 233 | 184 375 | 380 608 | 252 709 | 238 069 | 490 778 | 2 826 | 2 523 | 5 349 | 451 768 | 424 967 | 876 735 |
| <u>Onderwijs van het tweede ni- veau (se- cundaire cyclus)</u> | 165 061 | 163 859 | 328 920 | 124 002 | 117 211 | 241 213 | 2 140 | 2 002 | 4 142 | 291 203 | 283 072 | 574 275 |
| A. Type I (1) | 96 887 | 91 989 | 188 876 | 47 349 | 44 489 | 91 838 | 1 381 | 1 380 | 2 761 | 145 617 | 137 858 | 283 475 |
| B. Type II | 68 174 | 71 870 | 140 044 | 76 653 | 72 722 | 149 375 | 759 | 622 | 1 381 | 145 586 | 145 214 | 290 800 |
| 1. Algemeen vormende opleiding | 38 016 | 36 500 | 74 516 | 76 653 | 72 722 | 149 375 | 486 | 360 | 846 | 115 155 | 109 582 | 224 737 |
| a) Lagere graad | 16 660 | 17 014 | 33 674 | 44 452 | 41 668 | 86 120 | 211 | 81 | 292 | 61 323 | 58 763 | 120 086 |
| b) Hogere graad | 21 356 | 19 486 | 40 842 | 32 201 | 31 054 | 63 255 | 275 | 279 | 554 | 53 832 | 50 819 | 104 651 |
| 2. Technisch en beroeps- onder- wijs (1) | 30 158 | 35 370 | 65 528 | ... | ... | ... | 273 | 262 | 535 | 30 431 | 35 632 | 66 063 |
| a) Lagere graad | 19 889 | 17 138 | 37 027 | ... | ... | ... | 153 | 79 | 232 | 20 042 | 17 217 | 37 259 |
| b) Hogere graad | 10 269 | 18 232 | 28 501 | ... | ... | ... | 120 | 183 | 303 | 10 389 | 18 415 | 28 804 |
| <u>Onderwijs van het der- de niveau (hogere cy- clus)</u> | 49 315 | 38 114 | 87 429 | 29 263 | 16 019 | 45 282 | 15 | 44 | 59 | 78 593 | 54 177 | 132 770 |
| Universitaire opleiding | 30 027 | 17 175 | 47 202 | 29 263 | 16 019 | 45 282 | - | - | - | 59 290 | 33 194 | 92 484 |
| Opleiding van het onderwij- zend per- soneel (2) | 3 004 | 7 069 | 10 073 | ... | ... | ... | 15 | 44 | 59 | 3 019 | 7 113 | 10 132 |
| <u>Hoger tech- nisch on- derwijs (3)</u> | 16 284 | 13 870 | 30 154 | ... | ... | ... | - | - | - | 16 284 | 13 870 | 30 154 |

(1) Exclusief technisch- en beroeps onderwijs van het Nederlands taalstelsel kunstonderwijs en onderwijs voor sociale promotie.

(2) Enkel Frans en Duits taalstelsel; het pedagogisch onderwijs van het Nederlands taalstelsel is opgenomen in het hoger technisch onderwijs.

(3) Enkel Frans en Duits taalstelsel.

ALGEMEEN OVERZICHT

Indeling van de schoolbevolking in het technisch, beroeps- en kunst-
 onderwijs en het onderwijs van de sociale promotie naar het geslacht,
 het taalstelsel en het onderwijsniveau.

ROYAUME
 1979-1980

| Onderwijs- niveau en taalstel- sel | Frans + Duits taalstelsel | | | Nederlands taalstelsel | | | Totaal | | |
|--|------------------------------|--------|---------|---------------------------|---------|---------|---------|---------|---------|
| | J | M | T | J | M | T | J | M | T |
| <u>Technisch, be- roeps- e. kunst- onderwijs</u> | | | | | | | | | |
| Totaal : | 59 066 | 61 734 | 120 800 | 120 281 | 130 598 | 250 879 | 179 347 | 192 332 | 371 679 |
| 2e NIVEAU | 39 174 | 40 243 | 79 417 | 93 010 | 102 845 | 195 855 | 132 184 | 143 088 | 275 272 |
| Technisch onder- wijs en beroeps- onderwijs | 38 944 | 40 031 | 78 975 | 93 010 | 102 845 | 195 855 | 131 954 | 142 876 | 274 830 |
| Kunstonderwijs | 230 | 212 | 442 | - | - | - | 230 | 212 | 442 |
| 3e NIVEAU | 19 892 | 21 491 | 41 383 | 27 271 | 27 753 | 55 024 | 47 163 | 49 244 | 96 407 |
| Pedagogisch | 3 019 | 7 113 | 10 132 | 4 095 | 9 546 | 13 641 | 7 114 | 16 659 | 23 773 |
| KORTE TYPE | 7 725 | 11 478 | 19 203 | 12 219 | 15 391 | 27 610 | 19 944 | 26 869 | 46 813 |
| LANGE TYPE | 8 559 | 2 392 | 10 951 | 10 527 | 2 214 | 12 741 | 19 086 | 4 606 | 23 692 |
| Kunstonderwijs | 589 | 508 | 1 097 | 430 | 602 | 1 032 | 1 019 | 1 110 | 2 129 |
| <u>Onderwijs van sociale promotie</u> | | | | | | | | | |
| Totaal : | 49 692 | 50 634 | 100 326 | 39 428 | 44 181 | 83 609 | 89 120 | 94 815 | 183 935 |
| 2e NIVEAU | 43 107 | 48 168 | 91 275 | 31 816 | 41 280 | 73 096 | 74 923 | 89 448 | 164 371 |
| Technisch onder- wijs en pedago- gisch onderwijs | 40 408 | 44 514 | 84 922 | 31 816 | 41 280 | 73 096 | 72 224 | 85 794 | 158 018 |
| Kunstonderwijs | 2 699 | 3 654 | 6 353 | - | - | - | 2 699 | 3 654 | 6 353 |
| 3e NIVEAU | 6 585 | 2 466 | 9 051 | 7 612 | 2 901 | 10 513 | 14 197 | 5 367 | 19 564 |
| Technisch onder- wijs | 4 598 | 1 437 | 6 035 | 4 935 | 1 597 | 653 | 9 533 | 3 034 | 12 567 |
| Pedagogisch on- derwijs | 1 872 | 890 | 2 762 | 2 493 | 1 281 | 3 774 | 4 365 | 2 171 | 6 536 |
| Kunstonderwijs | 115 | 139 | 254 | 184 | 23 | 207 | 299 | 162 | 461 |

KLEUTERONDERWIJS

KLEUTERONDERWIJS

Indeling van de schoolbevolking naar het geslacht, het taalstelsel, de inrichtende macht en de ligging van de instelling

RIJK
1979-1980

| Ligging en taalstelsel | Staat | | | Provincies | | | Gemeenten | | |
|---------------------------|--------|--------|--------|------------|-----|-----|-----------|--------|---------|
| | J | M | T | J | M | T | J | M | T |
| TOTAAL : | 25 093 | 23 199 | 48 292 | 131 | 121 | 252 | 58 802 | 54 804 | 113 606 |
| Frans | 8 491 | 8 016 | 16 507 | 64 | 69 | 133 | 42 000 | 39 673 | 81 673 |
| Nederlands | 16 353 | 14 946 | 31 299 | 67 | 52 | 119 | 16 136 | 14 550 | 30 686 |
| Duits | 249 | 237 | 486 | - | - | - | 666 | 581 | 1 247 |
| ANTWERPEN | 3 023 | 2 847 | 5 870 | - | - | - | 6 119 | 5 614 | 11 733 |
| Frans | - | - | - | - | - | - | - | - | - |
| Nederlands | 3 023 | 2 847 | 5 870 | - | - | - | 6 119 | 5 614 | 11 733 |
| BRABANT | 4 371 | 4 108 | 8 479 | 75 | 64 | 139 | 15 729 | 14 423 | 30 152 |
| Arrond. Brussel-Hoofdstad | 1 444 | 1 358 | 2 802 | - | - | - | 10 935 | 9 435 | 20 370 |
| Frans | 934 | 919 | 1 853 | - | - | - | 9 809 | 8 939 | 18 748 |
| Nederlands | 510 | 439 | 949 | - | - | - | 1 126 | 496 | 1 622 |
| Overige arrond. | 2 927 | 2 750 | 5 657 | 75 | 64 | 139 | 4 794 | 4 988 | 9 782 |
| Frans | 763 | 729 | 1 492 | 26 | 30 | 56 | 2 140 | 1 969 | 4 109 |
| Nederlands | 2 164 | 2 021 | 4 185 | 49 | 34 | 83 | 2 654 | 3 019 | 5 673 |
| WEST-VLAANDEREN | 3 262 | 2 979 | 6 241 | - | - | - | 1 526 | 1 102 | 2 628 |
| Frans | 1 | 1 | 2 | - | - | - | - | - | - |
| Nederlands | 3 261 | 2 978 | 6 239 | - | - | - | 1 526 | 1 102 | 2 628 |
| OOST-VLAANDEREN | 4 091 | 3 663 | 7 854 | - | - | - | 3 234 | 2 873 | 6 107 |
| Frans | 48 | 34 | 182 | - | - | - | - | - | - |
| Nederlands | 4 043 | 3 629 | 7 672 | - | - | - | 3 234 | 2 873 | 6 107 |
| HENEGOUWEN | 2 039 | 1 934 | 3 973 | 38 | 39 | 77 | 14 144 | 13 656 | 27 800 |
| Frans | 2 039 | 1 934 | 3 973 | 38 | 39 | 77 | 14 144 | 13 656 | 27 800 |
| Nederlands | - | - | - | - | - | - | - | - | - |
| LUIK | 1 631 | 1 594 | 3 225 | - | - | - | 11 411 | 10 714 | 22 125 |
| Frans | 1 382 | 1 357 | 2 739 | - | - | - | 10 745 | 10 133 | 20 878 |
| Nederlands | - | - | - | - | - | - | - | - | - |
| Duits | 249 | 237 | 486 | - | - | - | 666 | 581 | 1 247 |
| LIMBURG | 2 790 | 2 520 | 5 310 | 18 | 18 | 36 | 1 497 | 1 464 | 2 961 |
| Frans | - | 2 | 2 | - | - | - | 20 | 18 | 38 |
| Nederlands | 2 790 | 2 518 | 5 308 | 18 | 18 | 36 | 1 477 | 1 446 | 2 923 |
| LUXEMBURG | 1 020 | 954 | 1 974 | - | - | - | 1 787 | 1 662 | 3 449 |
| Frans | 1 015 | 944 | 1 959 | - | - | - | 1 787 | 1 662 | 3 449 |
| Nederlands | 5 | 10 | 15 | - | - | - | - | - | - |
| NAMEN | 1 674 | 1 497 | 3 171 | - | - | - | 3 355 | 3 296 | 6 651 |
| Frans | 1 674 | 1 497 | 3 171 | - | - | - | 3 355 | 3 296 | 6 651 |
| Nederlands | - | - | - | - | - | - | - | - | - |
| DUITSLAND | 1 192 | 1 103 | 2 295 | - | - | - | - | - | - |
| Frans | 635 | 599 | 1 234 | - | - | - | - | - | - |
| Nederlands | 557 | 504 | 1 061 | - | - | - | - | - | - |

KLEUTERONDERWIJS

Indeling van de schoolbevolking naar het geslacht, het taalstelsel, de inrichtende macht en de ligging van de instelling

RIJK
1979-1980

| Ligging en taalstelsel | Particulieren | | | Totaal | | |
|---------------------------|---------------|---------|---------|---------|---------|---------|
| | J | M | T | J | M | T |
| TOTAAL : | 112 401 | 109 762 | 222 163 | 196 427 | 187 886 | 384 313 |
| Frans | 30 998 | 30 625 | 61 623 | 81 553 | 78 383 | 159 936 |
| Neder lands | 81 336 | 79 060 | 160 396 | 113 892 | 108 608 | 222 500 |
| Duits | 67 | 77 | 144 | 982 | 895 | 1 877 |
| ANTWERPEN | 20 338 | 19 971 | 40 309 | 29 480 | 28 432 | 57 912 |
| Frans | - | - | - | - | - | - |
| Neder lands | 20 338 | 19 971 | 40 309 | 29 480 | 28 432 | 57 912 |
| BRABANT | 20 841 | 20 480 | 41 321 | 41 016 | 39 075 | 80 091 |
| Arrond. Brussel-Hoofdstad | 7 333 | 8 041 | 15 374 | 19 712 | 18 834 | 38 546 |
| Frans | 6 760 | 6 901 | 13 661 | 17 503 | 16 759 | 34 262 |
| Neder lands | 573 | 1 140 | 1 713 | 2 209 | 2 075 | 4 284 |
| Overige arrond. | 13 508 | 12 439 | 25 947 | 21 304 | 20 241 | 41 545 |
| Frans | 2 939 | 2 880 | 5 819 | 5 868 | 5 608 | 11 476 |
| Neder lands | 10 569 | 9 559 | 20 128 | 15 436 | 14 633 | 30 069 |
| WEST-VLAANDEREN | 18 113 | 17 691 | 35 804 | 22 901 | 21 772 | 44 673 |
| Frans | 31 | 29 | 60 | 32 | 30 | 62 |
| Neder lands | 18 082 | 17 662 | 35 744 | 22 869 | 21 742 | 44 611 |
| OOST-VLAANDEREN | 19 174 | 18 785 | 37 959 | 26 499 | 25 321 | 51 820 |
| Frans | 51 | 42 | 93 | 92 | 76 | 175 |
| Neder lands | 19 123 | 18 743 | 37 866 | 26 400 | 25 245 | 51 645 |
| HENEGOUWEN | 10 157 | 9 935 | 20 092 | 26 378 | 25 564 | 51 942 |
| Frans | 10 157 | 9 935 | 20 092 | 26 378 | 25 564 | 51 942 |
| Neder lands | - | - | - | - | - | - |
| LUIK | 6 068 | 5 872 | 11 940 | 19 110 | 18 180 | 37 290 |
| Frans | 6 001 | 5 795 | 11 796 | 18 128 | 17 285 | 35 413 |
| Neder lands | - | - | - | - | - | - |
| Duits | 67 | 77 | 144 | 982 | 895 | 1 877 |
| LIMBURG | 12 651 | 11 985 | 24 636 | 16 956 | 15 987 | 32 943 |
| Frans | - | - | - | 20 | 20 | 40 |
| Neder lands | 12 651 | 11 985 | 24 636 | 16 936 | 15 967 | 32 903 |
| LUXEMBURG | 1 837 | 1 824 | 3 661 | 4 644 | 4 440 | 9 084 |
| Frans | 1 837 | 1 824 | 3 661 | 4 639 | 4 430 | 9 069 |
| Neder lands | - | - | - | 5 | 10 | 15 |
| NAMEN | 3 222 | 3 219 | 6 441 | 8 251 | 8 012 | 16 263 |
| Frans | 3 222 | 3 219 | 6 441 | 8 251 | 8 012 | 16 263 |
| Neder lands | - | - | - | - | - | - |
| DUITSLAND | - | - | - | 1 192 | 1 103 | 2 295 |
| Frans | - | - | - | 635 | 599 | 1 234 |
| Neder lands | - | - | - | 557 | 504 | 1 061 |

KLEUTERONDERWIJS - BUITENGEWOON ONDERWIJS

Indeling van de schoolbevolking naar het geslacht, het taalstelsel,
de inrichtende macht en de ligging van de instellingenRIJK
1979-1980

| Ligging en taalstelsel | Staat | | | Provincies | | | Gemeenten | | |
|------------------------------|-------|-----|-----|------------|----|-----|-----------|-----|-----|
| | J | M | T | J | M | T | J | M | T |
| TOTAAL : | 332 | 200 | 532 | 74 | 46 | 120 | 225 | 129 | 354 |
| Frans | 143 | 79 | 222 | 60 | 44 | 104 | 72 | 35 | 107 |
| Nederlands | 182 | 121 | 303 | 14 | 2 | 16 | 153 | 94 | 247 |
| Duits | 7 | - | 7 | - | - | - | - | - | - |
| ANTWERPEN | 40 | 27 | 67 | - | - | - | 41 | 30 | 71 |
| Frans | - | - | - | - | - | - | - | - | - |
| Nederlands | 40 | 27 | 67 | - | - | - | 41 | 30 | 71 |
| BRABANT | 53 | 36 | 89 | 18 | 7 | 25 | 37 | 19 | 56 |
| Arrond. Brussel Hoofdstad | 46 | 29 | 75 | 18 | 7 | 25 | 28 | 13 | 41 |
| Frans | 13 | 6 | 19 | 4 | 5 | 9 | 28 | 13 | 41 |
| Nederlands | 33 | 23 | 56 | 14 | 2 | 16 | - | - | - |
| Overige arrond. | 7 | 7 | 14 | - | - | - | 9 | 6 | 15 |
| Frans | - | - | - | - | - | - | - | - | - |
| Nederlands | 7 | 7 | 14 | - | - | - | 9 | 6 | 15 |
| WEST-VLAANDEREN | 40 | 26 | 66 | - | - | - | - | - | - |
| Frans | - | - | - | - | - | - | - | - | - |
| Nederlands | 40 | 26 | 66 | - | - | - | - | - | - |
| OOST-VLAANDEREN | 32 | 20 | 52 | - | - | - | 103 | 58 | 161 |
| Frans | - | - | - | - | - | - | - | - | - |
| Nederlands | 32 | 20 | 52 | - | - | - | 103 | 58 | 161 |
| HENEGOUWEN | 52 | 32 | 84 | 56 | 39 | 95 | 8 | 2 | 10 |
| Frans | 52 | 32 | 84 | 56 | 39 | 95 | 8 | 2 | 10 |
| Nederlands | - | - | - | - | - | - | - | - | - |
| LUIK | 47 | 26 | 73 | - | - | - | 36 | 20 | 56 |
| Frans | 40 | 26 | 66 | - | - | - | 36 | 20 | 56 |
| Nederlands | - | - | - | - | - | - | - | - | - |
| Duits | 7 | - | 7 | - | - | - | - | - | - |
| LIMBURG | 25 | 18 | 43 | - | - | - | - | - | - |
| Frans | - | - | - | - | - | - | - | - | - |
| Nederlands | 25 | 18 | 43 | - | - | - | - | - | - |
| LUXEMBURG | 21 | 10 | 31 | - | - | - | - | - | - |
| Frans | 21 | 10 | 31 | - | - | - | - | - | - |
| Nederlands | - | - | - | - | - | - | - | - | - |
| NAMEN | 14 | 3 | 17 | - | - | - | - | - | - |
| Frans | 14 | 3 | 17 | - | - | - | - | - | - |
| Nederlands | - | - | - | - | - | - | - | - | - |
| DUITSLAND | 8 | 2 | 10 | - | - | - | - | - | - |
| Frans | 3 | 2 | 5 | - | - | - | - | - | - |
| Nederlands | 5 | - | 5 | - | - | - | - | - | - |

KLEUTERONDERWIJS - BUITENGEWOON ONDERWIJS

Indeling van de schoolbevolking naar het geslacht, het taalstelsel,
de inrichtende macht en de ligging van de instellingenRIJK
1979-1980

| Ligging en taalstelsel | Particulieren | | | Totaal | | |
|-------------------------------|---------------|-----|-------|--------|-----|-------|
| | J | M | T | J | M | T |
| TOTAAL : | 851 | 608 | 1 459 | 1 482 | 983 | 2 465 |
| Frans | 173 | 136 | 309 | 448 | 294 | 742 |
| Nederlands | 678 | 472 | 1 150 | 1 027 | 689 | 1 716 |
| Duits | - | - | - | 7 | - | 7 |
| ANTWERPEN | 170 | 109 | 279 | 251 | 166 | 417 |
| Frans | - | - | - | - | - | - |
| Nederlands | 170 | 109 | 279 | 251 | 166 | 417 |
| BRABANT | 216 | 136 | 352 | 324 | 198 | 522 |
| Arrond. Brussel- Hoofdstad | 81 | 54 | 135 | 173 | 103 | 276 |
| Frans | 74 | 49 | 123 | 119 | 73 | 192 |
| Nederlands | 7 | 5 | 12 | 54 | 30 | 84 |
| Overige arrond. | 135 | 82 | 217 | 151 | 95 | 246 |
| Frans | 61 | 50 | 111 | 61 | 50 | 111 |
| Nederlands | 74 | 32 | 106 | 90 | 45 | 135 |
| WEST-VLAANDEREN | 153 | 120 | 273 | 193 | 146 | 339 |
| Frans | 9 | 3 | 12 | 9 | 3 | 12 |
| Nederlands | 144 | 117 | 261 | 184 | 143 | 327 |
| OOST-VLAANDEREN | 213 | 155 | 368 | 348 | 233 | 581 |
| Frans | - | - | - | - | - | - |
| Nederlands | 213 | 155 | 368 | 348 | 233 | 581 |
| HENEGOUWEN | 3 | 6 | 9 | 119 | 79 | 198 |
| Frans | 3 | 6 | 9 | 119 | 79 | 198 |
| Nederlands | - | - | - | - | - | - |
| LUIK | 20 | 24 | 44 | 103 | 70 | 173 |
| Frans | 20 | 24 | 44 | 96 | 70 | 166 |
| Nederlands | - | - | - | - | - | - |
| Duits | - | - | - | 7 | - | 7 |
| LIMBURG | 70 | 54 | 124 | 95 | 72 | 167 |
| Frans | - | - | - | - | - | - |
| Nederlands | 70 | 54 | 124 | 95 | 72 | 167 |
| LUXEMBURG | - | - | - | 21 | 10 | 31 |
| Frans | - | - | - | 21 | 10 | 31 |
| Nederlands | - | - | - | - | - | - |
| NAMEN | 6 | 4 | 10 | 20 | 7 | 27 |
| Frans | 6 | 4 | 10 | 20 | 7 | 27 |
| Nederlands | - | - | - | - | - | - |
| DUITSLAND | - | - | - | 8 | 2 | 10 |
| Frans | - | - | - | 3 | 2 | 5 |
| Nederlands | - | - | - | 5 | - | 5 |

KLEUTERONDERWIJS - BUITENGEWOON ONDERWIJS

Indeling van de schoolbevolking naar het geslacht, het taalstelsel, de ligging van de instellingen en de aard van de handicap

RIJK
1979-1980

| Ligging en taal- stelsel | Mentale stoor- nissen | | Karakte- riële stoor- nissen | | Lichame- lijke stoor- nissen | | Zieken | | Visuele stoor- nissen | | Auditieve stoor- nissen | | Spraa- taal- en leerstoor- nissen | | Totaal | | |
|--------------------------------|-----------------------------|-----|---------------------------------------|----|---------------------------------------|-----|--------|-----|-----------------------------|----|-------------------------------|----|--|---|--------|-----|-------|
| | J | M | J | M | J | M | J | M | J | M | J | M | J | M | J | M | T |
| TOTAAL : | 669 | 414 | 123 | 48 | 188 | 171 | 328 | 227 | 33 | 29 | 134 | 92 | 7 | 2 | 1 482 | 983 | 2 465 |
| Frans | 138 | 66 | 52 | 18 | 74 | 67 | 115 | 90 | 17 | 10 | 51 | 43 | 1 | - | 448 | 294 | 742 |
| Nederlands | 526 | 348 | 70 | 30 | 113 | 104 | 213 | 137 | 16 | 19 | 83 | 49 | 6 | 2 | 1 027 | 689 | 1 716 |
| Duits | 5 | - | 1 | - | 1 | - | - | - | - | - | - | - | - | - | 7 | - | 7 |
| ANTWERPEN | 101 | 57 | 46 | 24 | 35 | 35 | 55 | 37 | - | - | 8 | 11 | 6 | 2 | 251 | 166 | 417 |
| Frans | - | - | - | - | - | - | - | - | - | - | - | - | - | - | - | - | - |
| Nederlands | 101 | 57 | 46 | 24 | 35 | 35 | 55 | 37 | - | - | 8 | 11 | 6 | 2 | 251 | 166 | 417 |
| BRABANT | 113 | 48 | 30 | 10 | 38 | 29 | 80 | 63 | 18 | 15 | 45 | 23 | - | - | 324 | 198 | 522 |
| arr. Brussel-Hoofdst. | 32 | 22 | 30 | 10 | 38 | 28 | 17 | 13 | 11 | 7 | 45 | 23 | - | - | 173 | 103 | 276 |
| Frans | 6 | 2 | 30 | 10 | 38 | 28 | 10 | 10 | 4 | 2 | 31 | 21 | - | - | 119 | 73 | 192 |
| Nederlands | 26 | 20 | - | - | - | - | 7 | 3 | 7 | 5 | 14 | 2 | - | - | 54 | 30 | 84 |
| Overige arrond. | 81 | 36 | - | - | - | 1 | 63 | 50 | 7 | 8 | - | - | - | - | 151 | 95 | 246 |
| Frans | - | - | - | - | - | - | 56 | 47 | 5 | 3 | - | - | - | - | 61 | 50 | 111 |
| Nederlands | 81 | 36 | - | - | - | 1 | 7 | 3 | 2 | 5 | - | - | - | - | 90 | 45 | 135 |
| WEST-VLAANDEREN | 76 | 62 | 13 | 3 | 19 | 18 | 67 | 46 | 7 | 9 | 11 | 8 | - | - | 193 | 146 | 339 |
| Frans | - | - | - | - | - | - | 9 | 3 | - | - | - | - | - | - | 9 | 3 | 12 |
| Nederlands | 76 | 62 | 13 | 3 | 19 | 18 | 58 | 43 | 7 | 9 | 11 | 8 | - | - | 184 | 143 | 327 |
| OOST-VLAANDEREN | 175 | 125 | - | - | 40 | 31 | 86 | 51 | - | - | 47 | 26 | - | - | 348 | 233 | 581 |
| Frans | - | - | - | - | - | - | - | - | - | - | - | - | - | - | - | - | - |
| Nederlands | 175 | 125 | - | - | 40 | 31 | 86 | 51 | - | - | 47 | 26 | - | - | 348 | 233 | 581 |
| HENEGOUWEN | 52 | 33 | 5 | 1 | 17 | 17 | 30 | 22 | 6 | 3 | 9 | 3 | - | - | 119 | 79 | 198 |
| Frans | 52 | 33 | 5 | 1 | 17 | 17 | 30 | 22 | 6 | 3 | 9 | 3 | - | - | 119 | 79 | 198 |
| Nederlands | - | - | - | - | - | - | - | - | - | - | - | - | - | - | - | - | - |
| LUIK | 59 | 22 | 6 | 1 | 15 | 18 | 10 | 8 | 2 | 2 | 11 | 19 | - | - | 103 | 70 | 173 |
| Frans | 54 | 22 | 5 | 1 | 14 | 18 | 10 | 8 | 2 | 2 | 11 | 19 | - | - | 96 | 70 | 166 |
| Nederlands | - | - | - | - | - | - | - | - | - | - | - | - | - | - | - | - | - |
| Duits | 5 | - | 1 | - | 1 | - | - | - | - | - | - | - | - | - | 7 | - | 7 |
| LIMBURG | 62 | 48 | 11 | 3 | 19 | 19 | - | - | - | - | 3 | 2 | - | - | 95 | 72 | 167 |
| Frans | - | - | - | - | - | - | - | - | - | - | - | - | - | - | - | - | - |
| Nederlands | 62 | 48 | 11 | 3 | 19 | 19 | - | - | - | - | 3 | 2 | - | - | 95 | 72 | 167 |
| LUXEMBURG | 10 | 4 | 6 | 4 | 5 | 2 | - | - | - | - | - | - | - | - | 21 | 10 | 31 |
| Frans | 10 | 4 | 6 | 4 | 5 | 2 | - | - | - | - | - | - | - | - | 21 | 10 | 31 |
| Nederlands | - | - | - | - | - | - | - | - | - | - | - | - | - | - | - | - | - |
| NAMEN | 13 | 5 | 6 | 2 | - | - | - | - | - | - | - | - | 1 | - | 20 | 7 | 27 |
| Frans | 13 | 5 | 6 | 2 | - | - | - | - | - | - | - | - | 1 | - | 20 | 7 | 27 |
| Nederlands | - | - | - | - | - | - | - | - | - | - | - | - | - | - | - | - | - |
| DUITSLAND | 8 | - | - | - | - | 2 | - | - | - | - | - | - | - | - | 8 | 2 | 10 |
| Frans | 3 | - | - | - | - | 2 | - | - | - | - | - | - | - | - | 3 | 2 | 5 |
| Nederlands | 5 | - | - | - | - | - | - | - | - | - | - | - | - | - | 5 | - | 5 |

KLEUTERONDERWIJS

Indeling van de schoolbevolking naar de leeftijd,
het geslacht en de inrichtende macht

NEDERLANDS TAALSTELSEL
1979-1980

| Leeftijd | Staat | | | Provincies | | | Gemeenten | | |
|-------------------|--------|--------|--------|------------|----|-----|-----------|--------|--------|
| | J | M | T | J | M | T | J | M | T |
| TOTAAL : | 16 353 | 14 946 | 31 299 | 67 | 52 | 119 | 16 136 | 14 550 | 30 686 |
| minder dan 3 jaar | 1 793 | 1 775 | 3 568 | 7 | 1 | 8 | 1 392 | 1 370 | 2 762 |
| 3 - 4 jaar | 4 568 | 4 178 | 8 746 | 17 | 18 | 35 | 4 679 | 4 249 | 8 928 |
| 4 - 5 jaar | 4 841 | 4 249 | 9 090 | 25 | 14 | 39 | 4 906 | 4 476 | 9 382 |
| 5 - 6 jaar | 5 044 | 4 647 | 9 691 | 18 | 19 | 37 | 5 078 | 4 410 | 9 488 |
| 6 - 7 jaar | 89 | 84 | 173 | - | - | - | 81 | 45 | 126 |
| 7 jaar en ouder | 18 | 13 | 31 | - | - | - | - | - | - |

KLEUTERONDERWIJS

Indeling van de schoolbevolking naar de leeftijd,
het geslacht en de inrichtende machtNEDERLANDS TAALSTELSEL
1979-1980

| Leeftijd | Particulieren | | | Totaal | | |
|-------------------|---------------|--------|---------|---------|---------|---------|
| | J | M | T | J | M | T |
| TOTAAL : | 81 336 | 79 060 | 160 396 | 113 892 | 108 608 | 222 500 |
| minder dan 3 jaar | 6 259 | 6 250 | 12 509 | 9 451 | 9 396 | 18 847 |
| 3 - 4 jaar | 24 105 | 23 592 | 47 697 | 33 369 | 32 037 | 65 406 |
| 4 - 5 jaar | 25 141 | 24 071 | 49 212 | 34 913 | 32 810 | 67 723 |
| 5 - 6 jaar | 25 641 | 24 984 | 50 625 | 35 781 | 34 060 | 69 841 |
| 6 - 7 jaar | 190 | 161 | 351 | 360 | 290 | 650 |
| 7 jaar en ouder | - | 2 | 2 | 18 | 15 | 33 |

KLEUTERONDERWIJS - BUITENGEWOON ONDERWIJS

Indeling van de schoolbevolking naar de leeftijd, het geslacht en de inrichtende macht

NEDERLANDS TAALSTELSEL
1979-1980

| Leeftijd | Staat | | | Provincies | | | Gemeenten | | |
|-------------------|-------|-----|-----|------------|---|----|-----------|----|-----|
| | J | M | T | J | M | T | J | M | T |
| TOTAAL : | 182 | 121 | 303 | 14 | 2 | 16 | 153 | 94 | 247 |
| minder dan 3 jaar | - | 2 | 2 | 1 | - | 1 | 15 | 11 | 26 |
| 3 - 4 jaar | 14 | 8 | 22 | 2 | 1 | 3 | 50 | 22 | 72 |
| 4 - 5 jaar | 27 | 15 | 42 | 2 | - | 2 | 34 | 33 | 67 |
| 5 - 6 jaar | 31 | 18 | 49 | 3 | - | 3 | 42 | 24 | 66 |
| 6 - 7 jaar | 26 | 19 | 45 | 2 | - | 2 | 7 | 3 | 10 |
| 7 jaar en ouder | 84 | 59 | 143 | 4 | 1 | 5 | 5 | 1 | 6 |

KLEUTERONDERWIJS - BUITENGEWOON ONDERWIJS

Indeling van de schoolbevolking naar de leeftijd, het geslacht en de inrichtende macht

NEDERLANDS TAALSTELSEL
1979-1980

| Leeftijd | Particulieren | | | Totaal | | |
|-------------------|---------------|-----|-------|--------|-----|-------|
| | J | M | T | J | M | T |
| TOTAAL : | 678 | 472 | 1 150 | 1 027 | 689 | 1 716 |
| minder dan 3 jaar | 6 | 4 | 10 | 22 | 17 | 39 |
| 3 - 4 jaar | 83 | 64 | 147 | 149 | 95 | 244 |
| 4 - 5 jaar | 118 | 102 | 220 | 181 | 150 | 331 |
| 5 - 6 jaar | 190 | 122 | 312 | 266 | 164 | 430 |
| 6 - 7 jaar | 100 | 72 | 172 | 135 | 94 | 229 |
| 7 jaar en ouder | 181 | 108 | 289 | 274 | 169 | 443 |

KLEUTERONDERWIJS - ONDERWIJZEND PERSONEEL

Indeling van het onderwijzend personeel naar het geslacht, het taalstelsel, de inrichtende macht en de ligging van de instellingen

RIJK
1979-1980

| Ligging en taalstelsel | Staat | | | Provincies | | | Gemeenten | | |
|---------------------------|-------|------|-------|------------|---|----|-----------|----|-------|
| | L(1) | G(2) | T | L | G | T | L | G | T |
| TOTAAL : | 1 820 | - | 1 820 | 27 | - | 27 | 5 235 | 27 | 5 262 |
| Frans | 272 | - | 272 | 19 | - | 19 | 3 788 | 6 | 3 794 |
| Nederlands | 1 536 | - | 1 536 | 8 | - | 8 | 1 381 | 21 | 1 402 |
| Duits | 12 | - | 12 | - | - | - | 66 | - | 66 |
| ANTWERPEN | 275 | - | 275 | - | - | - | 518 | 8 | 526 |
| Frans | - | - | - | - | - | - | - | - | - |
| Nederlands | 275 | - | 275 | - | - | - | 518 | 8 | 526 |
| BRABANT | 320 | - | 320 | 11 | - | 11 | 1 284 | 7 | 1 291 |
| Arrond. Brussel-Hoofdstad | 96 | - | 96 | 2 | - | 2 | 812 | - | 812 |
| Frans | 13 | - | 13 | 2 | - | 2 | 728 | - | 728 |
| Nederlands | 83 | - | 83 | - | - | - | 84 | - | 84 |
| Overige arrond. | 224 | - | 224 | 9 | - | 9 | 472 | 7 | 479 |
| Frans | 32 | - | 32 | 3 | - | 3 | 199 | - | 199 |
| Nederlands | 192 | - | 192 | 6 | - | 6 | 273 | 7 | 280 |
| WEST-VLAANDEREN | 306 | - | 306 | - | - | - | 121 | 5 | 126 |
| Frans | 1 | - | 1 | - | - | - | - | - | - |
| Nederlands | 305 | - | 305 | - | - | - | 121 | 5 | 126 |
| OOST-VLAANDEREN | 376 | - | 376 | - | - | - | 275 | 1 | 276 |
| Frans | 3 | - | 3 | - | - | - | - | - | - |
| Nederlands | 373 | - | 373 | - | - | - | 275 | 1 | 276 |
| HENEGOUWEN | 50 | - | 50 | 14 | - | 14 | 1 339 | 3 | 1 342 |
| Frans | 50 | - | 50 | 14 | - | 14 | 1 339 | 3 | 1 342 |
| Nederlands | - | - | - | - | - | - | - | - | - |
| LUIK | 59 | - | 59 | - | - | - | 1 069 | - | 1 069 |
| Frans | 47 | - | 47 | - | - | - | 1 003 | - | 1 003 |
| Nederlands | - | - | - | - | - | - | - | - | - |
| Duits | 12 | - | 12 | - | - | - | 66 | - | 66 |
| LIMBURG | 250 | - | 250 | 2 | - | 2 | 112 | - | 112 |
| Frans | 1 | - | 1 | - | - | - | 2 | - | 2 |
| Nederlands | 249 | - | 249 | 2 | - | 2 | 110 | - | 110 |
| LUXEMBURG | 46 | - | 46 | - | - | - | 183 | 3 | 186 |
| Frans | 45 | - | 45 | - | - | - | 183 | 3 | 186 |
| Nederlands | 1 | - | 1 | - | - | - | - | - | - |
| NAMEN | 65 | - | 65 | - | - | - | 334 | - | 334 |
| Frans | 65 | - | 65 | - | - | - | 334 | - | 334 |
| Nederlands | - | - | - | - | - | - | - | - | - |
| DUITSLAND | 73 | - | 73 | - | - | - | - | - | - |
| Frans | 15 | - | 15 | - | - | - | - | - | - |
| Nederlands | 58 | - | 58 | - | - | - | - | - | - |

(1) L = Leken
(2) G = Geestelijken

KLEUTERONDERWIJS - ONDERWIJZEND PERSONEEL

Indeling van het onderwijzend personeel naar het geslacht, het taalstelsel, de inrichtende macht en de ligging van de instellingen

RIJK
1979-1980

| Ligging en taalstelsel | Particulieren | | | Totaal | | |
|-------------------------------|---------------|-------|-------|--------|-----|--------|
| | L (1) | G (2) | T | L | G | T |
| TOTAAL : | 8 676 | 902 | 9 578 | 15 758 | 929 | 16 687 |
| Frans | 2 614 | 113 | 3 727 | 6 693 | 119 | 6 812 |
| Nederlands | 6 055 | 789 | 6 844 | 8 980 | 810 | 9 790 |
| Duits | 7 | - | 7 | 85 | - | 85 |
| ANTWERPEN | 1 502 | 197 | 1 699 | 2 295 | 205 | 2 500 |
| Frans | - | - | - | - | - | - |
| Nederlands | 1 502 | 197 | 1 699 | 2 295 | 205 | 2 500 |
| BRABANT | 1 636 | 158 | 1 794 | 3 255 | 165 | 3 420 |
| Arrond. Brussel- Hoofdstad | 640 | 34 | 674 | 1 554 | 34 | 1 588 |
| Frans | 511 | 17 | 528 | 1 254 | 17 | 1 271 |
| Nederlands | 129 | 17 | 146 | 296 | 17 | 313 |
| Overige arrond. | 996 | 124 | 1 120 | 1 701 | 131 | 1 832 |
| Frans | 254 | 11 | 265 | 488 | 11 | 499 |
| Nederlands | 742 | 113 | 855 | 1 213 | 120 | 1 333 |
| WEST-VLAANDEREN | 1 286 | 192 | 1 478 | 1 713 | 197 | 1 910 |
| Frans | 3 | - | 3 | 4 | - | 4 |
| Nederlands | 1 283 | 192 | 1 475 | 1 709 | 197 | 1 906 |
| OOST-VLAANDEREN | 1 485 | 168 | 1 653 | 2 136 | 169 | 2 305 |
| Frans | 4 | - | 4 | 7 | - | 7 |
| Nederlands | 1 481 | 168 | 1 649 | 2 129 | 169 | 2 298 |
| HENEGOUWEN | 912 | 31 | 943 | 2 315 | 34 | 2 349 |
| Frans | 912 | 31 | 943 | 2 315 | 34 | 2 349 |
| Nederlands | - | - | - | - | - | - |
| LUIK | 518 | 17 | 535 | 1 646 | 17 | 1 663 |
| Frans | 511 | 17 | 528 | 1 561 | 17 | 1 578 |
| Nederlands | - | - | - | - | - | - |
| Duits | 7 | - | 7 | 85 | - | 85 |
| LIMBURG | 918 | 102 | 1 020 | 1 282 | 102 | 1 384 |
| Frans | - | - | - | 3 | - | 3 |
| Nederlands | 918 | 102 | 1 020 | 1 279 | 102 | 1 381 |
| LUXEMBURG | 138 | 24 | 162 | 367 | 27 | 394 |
| Frans | 138 | 24 | 162 | 366 | 27 | 393 |
| Nederlands | - | - | - | 1 | - | 1 |
| NAMEN | 281 | 13 | 294 | 680 | 13 | 693 |
| Frans | 281 | 13 | 294 | 680 | 13 | 693 |
| Nederlands | - | - | - | - | - | - |
| DUITSLAND | - | - | - | 73 | - | 73 |
| Frans | - | - | - | 15 | - | 15 |
| Nederlands | - | - | - | 58 | - | 58 |

(1) L = Leken
(2) G = Geestelijken

EERSTE NIVEAU

EERSTE NIVEAU

Indeling van de schoolbevolking naar het geslacht, het taalstelsel, de inrichtende macht en de ligging van de instellingen

RIJK
1979-1980

| Ligging en taalstelsel | Staat | | | Provincies | | | Gemeenten | | |
|---------------------------|--------|--------|---------|------------|-------|-------|-----------|---------|---------|
| | J | M | T | J | M | T | J | M | T |
| TOTAAL : | 72 457 | 64 388 | 136 845 | 1 679 | 1 312 | 2 991 | 165 484 | 112 875 | 278 359 |
| Frans | 29 475 | 26 635 | 56 110 | 1 204 | 891 | 2 095 | 88 141 | 80 575 | 168 716 |
| Nederlands | 42 127 | 36 974 | 79 101 | 475 | 421 | 896 | 75 865 | 30 882 | 106 747 |
| Duits | 855 | 779 | 1 634 | - | - | - | 1 478 | 1 418 | 2 896 |
| ANTWERPEN | 8 294 | 7 080 | 15 374 | - | - | - | 28 161 | 12 777 | 40 938 |
| Frans | - | - | - | - | - | - | - | - | - |
| Nederlands | 8 294 | 7 080 | 15 374 | - | - | - | 28 161 | 12 777 | 40 938 |
| BRABANT | 12 123 | 10 956 | 23 079 | 706 | 653 | 1 359 | 38 716 | 29 826 | 68 542 |
| Arrond. Brussel-Hoofdstad | 3 712 | 3 499 | 7 211 | 138 | 96 | 234 | 21 862 | 19 438 | 41 300 |
| Frans | 2 787 | 2 662 | 5 449 | 62 | 50 | 112 | 20 921 | 18 519 | 39 440 |
| Nederlands | 925 | 837 | 1 762 | 76 | 46 | 122 | 941 | 919 | 1 860 |
| Overige arrond. | 8 411 | 7 457 | 15 868 | 568 | 557 | 1 125 | 16 854 | 10 388 | 27 242 |
| Frans | 2 736 | 2 458 | 5 194 | 214 | 238 | 452 | 4 254 | 4 087 | 8 341 |
| Nederlands | 5 675 | 4 999 | 10 674 | 354 | 319 | 673 | 12 600 | 6 301 | 18 901 |
| WEST-VLAANDEREN | 8 476 | 7 512 | 15 988 | - | - | - | 12 322 | 2 529 | 14 851 |
| Frans | 11 | 15 | 26 | - | - | - | - | - | - |
| Nederlands | 8 465 | 7 497 | 15 962 | - | - | - | 12 322 | 2 529 | 14 851 |
| OOST-VLAANDEREN | 10 914 | 9 300 | 20 214 | - | - | - | 16 431 | 5 397 | 21 828 |
| Frans | 99 | 93 | 192 | - | - | - | - | - | - |
| Nederlands | 10 815 | 9 207 | 20 022 | - | - | - | 16 431 | 5 397 | 21 828 |
| HENEGOUWEN | 9 275 | 8 458 | 17 733 | 821 | 558 | 1 379 | 28 335 | 26 045 | 54 380 |
| Frans | 9 275 | 8 458 | 17 733 | 821 | 558 | 1 379 | 28 335 | 26 045 | 54 380 |
| Nederlands | - | - | - | - | - | - | - | - | - |
| LUIK | 6 229 | 5 340 | 11 569 | - | - | - | 24 940 | 23 424 | 48 364 |
| Frans | 5 374 | 4 561 | 9 935 | - | - | - | 23 462 | 22 006 | 45 468 |
| Nederlands | - | - | - | - | - | - | - | - | - |
| Duits | 855 | 779 | 1 634 | - | - | - | 1 478 | 1 418 | 2 896 |
| LIMBURG | 6 709 | 6 228 | 12 937 | 45 | 56 | 101 | 5 464 | 3 015 | 8 479 |
| Frans | 1 | 1 | 2 | - | - | - | 54 | 56 | 110 |
| Nederlands | 6 708 | 6 227 | 12 935 | 45 | 56 | 101 | 5 410 | 2 959 | 8 369 |
| LUXEMBURG | 2 863 | 2 600 | 5 463 | 107 | 45 | 152 | 4 432 | 3 881 | 8 313 |
| Frans | 2 861 | 2 589 | 5 450 | 107 | 45 | 152 | 4 432 | 3 881 | 8 313 |
| Nederlands | 2 | 11 | 13 | - | - | - | - | - | - |
| NAMEN | 5 114 | 4 612 | 9 726 | - | - | - | 6 683 | 5 981 | 12 664 |
| Frans | 5 114 | 4 612 | 9 726 | - | - | - | 6 683 | 5 981 | 12 664 |
| Nederlands | - | - | - | - | - | - | - | - | - |
| DUITSLAND | 2 460 | 2 302 | 4 762 | - | - | - | - | - | i |
| Frans | 1 217 | 1 186 | 2 403 | - | - | - | - | - | - |
| Nederlands | 1 243 | 1 116 | 2 359 | - | - | - | - | - | - |

EERSTE NIVEAU

Indeling van de schoolbevolking naar het geslacht, het taalstelsel,
de inrichtende macht en de ligging van de instelling

RIJK
1979-1980

| Ligging en taalstelsel | Particulieren | | | Totaal | | |
|-------------------------------|---------------|---------|---------|---------|---------|---------|
| | J | M | T | J | M | T |
| TOTAAL : | 212 148 | 246 392 | 458 540 | 451 768 | 424 967 | 876 735 |
| Frans | 77 413 | 76 274 | 153 687 | 196 233 | 184 375 | 380 608 |
| Nederlands | 134 242 | 169 792 | 304 034 | 252 709 | 238 069 | 490 778 |
| Duits | 493 | 326 | 819 | 2 826 | 2 523 | 5 349 |
| ANTWERPEN | 32 212 | 44 777 | 76 979 | 68 657 | 64 634 | 133 291 |
| Frans | 7 | 6 | 13 | 7 | 6 | 13 |
| Nederlands | 32 195 | 44 771 | 76 966 | 68 650 | 64 628 | 133 278 |
| BRABANT | 41 781 | 47 123 | 88 904 | 93 326 | 88 558 | 181 884 |
| Arrond. Brussel- Hoofdstad | 20 345 | 20 458 | 40 803 | 46 057 | 43 491 | 89 548 |
| Frans | 17 233 | 17 611 | 34 844 | 41 003 | 38 842 | 79 845 |
| Nederlands | 3 112 | 2 847 | 5 959 | 5 054 | 4 649 | 9 703 |
| Overige arrond. | 21 436 | 26 665 | 48 101 | 47 269 | 45 067 | 92 336 |
| Frans | 7 614 | 7 311 | 14 925 | 14 818 | 14 094 | 28 912 |
| Nederlands | 13 822 | 19 354 | 33 176 | 32 451 | 30 973 | 63 424 |
| WEST-VLAANDEREN | 29 505 | 36 971 | 66 476 | 50 303 | 47 012 | 97 315 |
| Frans | 178 | 134 | 312 | 189 | 149 | 338 |
| Nederlands | 29 327 | 36 837 | 66 164 | 50 114 | 46 863 | 96 977 |
| OOST-VLAANDEREN | 33 070 | 42 086 | 75 156 | 60 415 | 56 783 | 117 198 |
| Frans | 81 | 88 | 169 | 180 | 181 | 361 |
| Nederlands | 32 989 | 41 998 | 74 987 | 60 235 | 56 602 | 116 837 |
| HENEGOUWEN | 25 407 | 24 699 | 50 106 | 63 838 | 59 760 | 123 598 |
| Frans | 25 407 | 24 699 | 50 106 | 63 838 | 59 760 | 123 598 |
| Nederlands | - | - | - | - | - | - |
| LUIK | 15 255 | 14 578 | 29 833 | 46 424 | 43 342 | 89 766 |
| Frans | 14 762 | 14 252 | 29 014 | 43 598 | 40 819 | 84 417 |
| Nederlands | - | - | - | - | - | - |
| Duits | 493 | 326 | 819 | 2 826 | 2 523 | 5 349 |
| LIMBURG | 22 804 | 24 008 | 46 812 | 35 022 | 33 307 | 68 329 |
| Frans | 7 | 23 | 30 | 62 | 80 | 142 |
| Nederlands | 22 797 | 23 985 | 46 782 | 34 960 | 33 227 | 68 187 |
| LUXEMBURG | 3 745 | 3 727 | 7 472 | 11 147 | 10 253 | 21 400 |
| Frans | 3 745 | 3 727 | 7 472 | 11 145 | 10 242 | 21 387 |
| Nederlands | - | - | - | 2 | 11 | 13 |
| NAMEN | 8 379 | 8 423 | 16 802 | 20 176 | 19 016 | 39 192 |
| Frans | 8 379 | 8 423 | 16 802 | 20 176 | 19 016 | 39 192 |
| Nederlands | - | - | - | - | - | - |
| DUITSLAND | - | - | - | 2 460 | 2 302 | 4 762 |
| Frans | - | - | - | 1 217 | 1 186 | 2 403 |
| Nederlands | - | - | - | 1 243 | 1 116 | 2 359 |

EERSTE NIVEAU - BUITENGEWOON ONDERWIJS

Indeling van de schoolbevolking naar het geslacht, het taalstelsel,
de ligging van de instellingen en de aard van de handicap

RIJK
1979 - 1980

| Ligging en taalstelsel | Mentale stoornissen | | Karakterieële stoornissen | | Lichamelijke stoornissen | | Zieken | |
|-------------------------------|---------------------|-------|---------------------------|-----|--------------------------|-----|--------|-----|
| | J | M | J | M | J | M | J | M |
| TOTAAL : | 12 779 | 8 758 | 1 552 | 615 | 969 | 625 | 645 | 389 |
| Frans | 3 781 | 2 567 | 1 003 | 378 | 372 | 239 | 317 | 198 |
| Nederlands | 8 959 | 6 151 | 544 | 232 | 593 | 381 | 328 | 191 |
| Duits | 39 | 40 | 5 | 5 | 4 | 5 | - | - |
| ANTWERPEN | 1 905 | 1 259 | 301 | 147 | 176 | 120 | 115 | 57 |
| Frans | - | - | 7 | 6 | - | - | - | - |
| Nederlands | 1 905 | 1 259 | 294 | 141 | 176 | 120 | 115 | 57 |
| BRABANT | 1 720 | 1 265 | 338 | 114 | 170 | 94 | 128 | 85 |
| Arrond. Brussel- Hoofdstad | 644 | 488 | 134 | 41 | 137 | 72 | 83 | 58 |
| Frans | 523 | 423 | 134 | 41 | 137 | 72 | 83 | 58 |
| Nederlands | 121 | 65 | - | - | - | - | - | - |
| Overige arrond. | 1 076 | 777 | 204 | 73 | 33 | 22 | 45 | 27 |
| Frans | 119 | 53 | 184 | 73 | - | - | 33 | 20 |
| Nederlands | 957 | 724 | 20 | - | 33 | 22 | 12 | 7 |
| WEST-VLAANDEREN | 2 435 | 1 678 | 136 | 43 | 192 | 107 | 238 | 143 |
| Frans | 5 | 6 | - | - | 7 | 4 | 71 | 44 |
| Nederlands | 2 430 | 1 672 | 136 | 43 | 185 | 103 | 167 | 99 |
| OOST-VLAANDEREN | 2 321 | 1 589 | 12 | 13 | 132 | 82 | 34 | 28 |
| Frans | - | - | - | - | - | - | - | - |
| Nederlands | 2 321 | 1 589 | 12 | 13 | 132 | 82 | 34 | 28 |
| HENEGOUWEN | 1 537 | 996 | 267 | 92 | 129 | 78 | 82 | 40 |
| Frans | 1 537 | 996 | 267 | 92 | 129 | 78 | 82 | 40 |
| Nederlands | - | - | - | - | - | - | - | - |
| LUIK | 1 020 | 707 | 238 | 117 | 85 | 72 | 15 | 16 |
| Frans | 981 | 667 | 233 | 112 | 81 | 67 | 15 | 16 |
| Nederlands | - | - | - | - | - | - | - | - |
| Duits | 39 | 40 | 5 | 5 | 4 | 5 | - | - |
| LIMBURG | 1 214 | 818 | 82 | 35 | 67 | 54 | - | - |
| Frans | - | - | - | - | - | - | - | - |
| Nederlands | 1 214 | 818 | 82 | 35 | 67 | 54 | - | - |
| LUXEMBURG | 189 | 123 | 54 | 8 | 17 | 18 | - | - |
| Frans | 189 | 123 | 54 | 8 | 17 | 18 | - | - |
| Nederlands | - | - | - | - | - | - | - | - |
| NAMEN | 406 | 281 | 122 | 45 | - | - | - | - |
| Frans | 406 | 281 | 122 | 45 | - | - | - | - |
| Nederlands | - | - | - | - | - | - | - | - |
| DUITSLAND | 52 | 42 | 2 | 1 | 1 | - | - | - |
| Frans | 21 | 18 | 2 | 1 | 1 | - | - | - |
| Nederlands | 31 | 24 | - | - | - | - | - | - |

EERSTE NIVEAU - BUITENGEWOON ONDERWIJS

Indeling van de schoolbevolking naar het geslacht, het taalstelsel
de ligging van de instellingen en de aard van de handicap

RIJK
1979 - 1980

| Ligging en taalstelsel | Visuele stoornissen | | Auditieve stoornissen | | Sprak-, taal- en leerstoornissen | | Totaal | | |
|---------------------------|---------------------|-----|-----------------------|-----|----------------------------------|-------|--------|--------|--------|
| | J | M | J | M | J | M | J | M | T |
| TOTAAL : | 192 | 137 | 434 | 344 | 6 601 | 3 098 | 23 192 | 13 966 | 37 158 |
| Frans | 80 | 61 | 152 | 127 | 3 857 | 2 056 | 9 562 | 5 626 | 15 188 |
| Nederlands | 112 | 76 | 282 | 217 | 2 670 | 1 010 | 13 508 | 8 258 | 21 766 |
| Duits | - | - | - | - | 74 | 32 | 122 | 82 | 204 |
| ANTWERPEN | 18 | 10 | 70 | 57 | 770 | 286 | 3 355 | 1 936 | 5 291 |
| Frans | - | - | - | - | - | - | 7 | 6 | 13 |
| Nederlands | 18 | 10 | 70 | 57 | 770 | 286 | 3 348 | 1 930 | 5 278 |
| BRABANT | 167 | 128 | 133 | 148 | 2 035 | 1 087 | 4 691 | 2 921 | 7 612 |
| Arrond. Brussel-Hoofdstad | 40 | 49 | 133 | 148 | 1 555 | 858 | 2 759 | 1 734 | 4 493 |
| Frans | - | 33 | 92 | 103 | 1 495 | 824 | 2 497 | 1 574 | 4 071 |
| Nederlands | 40 | 16 | 41 | 45 | 60 | 34 | 262 | 160 | 422 |
| Overige arrond. | 62 | 24 | - | - | 512 | 264 | 1 932 | 1 187 | 3 119 |
| Frans | 41 | 3 | - | - | 210 | 138 | 587 | 287 | 874 |
| Nederlands | 21 | 21 | - | - | 302 | 126 | 1 345 | 900 | 2 245 |
| WEST-VLAANDEREN | 33 | 29 | 50 | 40 | 310 | 98 | 3 394 | 2 138 | 5 532 |
| Frans | - | - | - | - | - | - | 83 | 54 | 137 |
| Nederlands | 33 | 29 | 50 | 40 | 310 | 98 | 3 311 | 2 084 | 5 395 |
| OOST-VLAANDEREN | - | - | 73 | 40 | 499 | 139 | 3 071 | 1 891 | 4 962 |
| Frans | - | - | - | - | - | - | - | - | - |
| Nederlands | - | - | 73 | 40 | 499 | 139 | 3 071 | 1 891 | 4 962 |
| HENEGOUWEN | 19 | 15 | 41 | 13 | 667 | 376 | 2 742 | 1 610 | 4 352 |
| Frans | 19 | 15 | 41 | 13 | 667 | 376 | 2 742 | 1 610 | 4 352 |
| Nederlands | - | - | - | - | - | - | - | - | - |
| LUIK | 20 | 10 | 17 | 11 | 1 034 | 481 | 2 429 | 1 414 | 3 843 |
| Frans | 20 | 10 | 17 | 11 | 960 | 449 | 2 307 | 1 332 | 3 639 |
| Nederlands | - | - | - | - | - | - | - | - | - |
| Duits | - | - | - | - | 74 | 32 | 122 | 82 | 204 |
| LIMBURG | - | - | 48 | 35 | 716 | 325 | 2 127 | 1 267 | 3 394 |
| Frans | - | - | - | - | - | - | - | - | - |
| Nederlands | - | - | 48 | 35 | 716 | 325 | 2 127 | 1 267 | 3 394 |
| LUXEMBURG | - | - | - | - | 203 | 109 | 463 | 258 | 721 |
| Frans | - | - | - | - | 203 | 109 | 463 | 258 | 721 |
| Nederlands | - | - | - | - | - | - | - | - | - |
| NAMEN | - | - | 2 | - | 307 | 156 | 837 | 482 | 1 319 |
| Frans | - | - | 2 | - | 307 | 156 | 837 | 482 | 1 319 |
| Nederlands | - | - | - | - | - | - | - | - | - |
| DUITSLAND | - | - | - | - | 28 | 6 | 83 | 49 | 132 |
| Frans | - | - | - | - | 15 | 4 | 39 | 23 | 62 |
| Nederlands | - | - | - | - | 13 | 2 | 44 | 26 | 70 |

32.-

EERSTE NIVEAU (1)

Indeling van de schoolbevolking naar de leeftijd, het geslacht en het leerjaar

| Leeftijd | 1e jaar | | | 2e jaar | | | 3e jaar | | |
|-------------------|---------|--------|--------|---------|--------|--------|---------|--------|--------|
| | J | M | T | J | M | T | J | M | T |
| TOTAAL : | 40 695 | 37 742 | 78 437 | 38 832 | 37 250 | 76 082 | 39 578 | 38 579 | 78 157 |
| minder dan 6 jaar | 358 | 448 | 806 | - | 2 | 2 | - | - | - |
| 6 - < 7 jaar | 35 811 | 34 038 | 69 849 | 371 | 551 | 922 | 1 | 4 | 5 |
| 7 - < 8 jaar | 4 214 | 2 980 | 7 194 | 33 041 | 32 582 | 65 623 | 429 | 592 | 1 021 |
| 8 - < 9 jaar | 230 | 199 | 429 | 4 895 | 3 678 | 8 573 | 33 118 | 33 250 | 66 368 |
| 9 - < 10 jaar | 56 | 54 | 110 | 433 | 349 | 782 | 5 275 | 4 167 | 9 442 |
| 10 - < 11 jaar | 15 | 15 | 30 | 65 | 60 | 125 | 592 | 459 | 1 051 |
| 11 - < 12 jaar | 9 | 3 | 12 | 20 | 19 | 39 | 131 | 88 | 219 |
| 12 - < 13 jaar | - | 3 | 3 | 6 | 4 | 10 | 26 | 11 | 37 |
| 13 - < 14 jaar | 1 | 2 | 3 | - | 4 | 4 | 4 | 5 | 9 |
| 14 - < 15 jaar | 1 | - | 1 | 1 | 1 | 2 | 2 | 3 | 5 |
| 15 - < 16 jaar | - | - | - | - | - | - | - | - | - |
| 16 jaar en meer | - | - | - | - | - | - | - | - | - |

(1) Exclusief buitengewoon onderwijs.

| 4e jaar | | | 5e jaar | | | 6e jaar | | | Totaal | | |
|---------|--------|--------|---------|--------|--------|---------|--------|--------|---------|---------|---------|
| J | M | T | J | M | T | J | M | T | J | M | T |
| 39 758 | 38 511 | 78 269 | 40 388 | 38 658 | 79 046 | 39 950 | 39 071 | 79 021 | 239 201 | 229 811 | 469 012 |
| - | - | - | 1 | - | 1 | - | - | - | 359 | 450 | 809 |
| - | - | - | - | - | - | 3 | 7 | 10 | 36 186 | 34 600 | 70 786 |
| 2 | 2 | 4 | - | - | - | 2 | 3 | 5 | 37 688 | 36 159 | 73 847 |
| 516 | 647 | 1 163 | 1 | 2 | 3 | 3 | 5 | 8 | 38 763 | 37 781 | 76 544 |
| 33 122 | 33 053 | 66 175 | 577 | 814 | 1 391 | 2 | 20 | 22 | 39 465 | 38 457 | 77 922 |
| 5 217 | 4 186 | 9 403 | 33 053 | 32 820 | 65 873 | 639 | 771 | 1 410 | 39 581 | 38 311 | 77 892 |
| 743 | 507 | 1 250 | 5 630 | 4 344 | 9 974 | 32 479 | 32 989 | 65 468 | 39 012 | 37 950 | 76 962 |
| 134 | 93 | 227 | 946 | 567 | 1 513 | 5 716 | 4 465 | 10 181 | 6 828 | 5 143 | 11 971 |
| 21 | 18 | 39 | 141 | 99 | 240 | 910 | 687 | 1 597 | 1 077 | 815 | 1 892 |
| 3 | 4 | 7 | 34 | 11 | 45 | 179 | 113 | 292 | 220 | 132 | 352 |
| - | 1 | 1 | 4 | - | 4 | 16 | 9 | 25 | 20 | 10 | 30 |
| - | - | - | 1 | 1 | 2 | 1 | 2 | 3 | 2 | 3 | 5 |

EERSTE NIVEAU - BUITENGEWOON ONDERWIJS

Indeling van de schoolbevolking naar het geslacht, het taalstelsel,
de inrichtende macht en de ligging van de instellingenRIJK
1979 - 1980

| Ligging en taalstelsel | Staat | | | Provincies | | | Gemeenten | | | Particulieren | | | Totaal | | |
|------------------------|-------|-------|-------|------------|-----|-----|-----------|-------|-------|---------------|-------|--------|--------|--------|--------|
| | J | M | T | J | M | T | J | M | T | J | M | T | J | M | T |
| TOTAAL : | 4 358 | 2 657 | 7 015 | 637 | 316 | 953 | 5 283 | 2 966 | 8 249 | 12 914 | 8 027 | 20 941 | 23 192 | 13 966 | 37 158 |
| Frans | 2 276 | 1 391 | 3 667 | 619 | 305 | 924 | 2 780 | 1 571 | 4 351 | 3 887 | 2 359 | 6 246 | 9 562 | 5 626 | 15 188 |
| Nederlands | 2 023 | 1 219 | 3 242 | 18 | 11 | 29 | 2 474 | 1 381 | 3 855 | 8 993 | 5 647 | 14 640 | 13 508 | 8 258 | 21 766 |
| Duits | 59 | 47 | 106 | - | - | - | 29 | 14 | 43 | 34 | 21 | 55 | 122 | 82 | 204 |
| ANTWERPEN | 372 | 197 | 569 | - | - | - | 1 058 | 534 | 1 592 | 1 925 | 1 205 | 3 130 | 3 355 | 1 936 | 5 291 |
| Frans | - | - | - | - | - | - | - | - | - | 7 | 6 | 13 | 7 | 6 | 13 |
| Nederlands | 372 | 197 | 569 | - | - | - | 1 058 | 534 | 1 592 | 1 918 | 1 199 | 3 117 | 3 348 | 1 930 | 5 278 |
| BRABANT | 449 | 286 | 735 | 69 | 40 | 109 | 1 817 | 1 022 | 2 839 | 2 356 | 1 573 | 3 929 | 4 691 | 2 921 | 7 612 |
| Arr.Brussel-Hoofdstad | 201 | 143 | 344 | 42 | 35 | 77 | 1 436 | 833 | 2 269 | 1 080 | 723 | 1 803 | 2 759 | 1 734 | 4 493 |
| Frans | 142 | 106 | 248 | 24 | 24 | 48 | 1 418 | 821 | 2 239 | 913 | 623 | 1 536 | 2 497 | 1 574 | 4 071 |
| Nederlands | 59 | 37 | 96 | 18 | 11 | 29 | 18 | 12 | 30 | 167 | 100 | 267 | 262 | 160 | 422 |
| Overige arrond. | 248 | 143 | 391 | 27 | 5 | 32 | 381 | 189 | 570 | 1 276 | 850 | 2 126 | 1 932 | 1 187 | 3 119 |
| Frans | 57 | 20 | 77 | 27 | 5 | 32 | - | - | - | 503 | 262 | 765 | 587 | 287 | 874 |
| Nederlands | 191 | 123 | 314 | - | - | - | 381 | 189 | 570 | 773 | 588 | 1 361 | 1 345 | 900 | 2 245 |
| WEST-VLAANDEREN | 561 | 393 | 954 | - | - | - | 287 | 159 | 446 | 2 546 | 1 586 | 4 132 | 3 394 | 2 138 | 5 532 |
| Frans | - | - | - | - | - | - | - | - | - | 83 | 54 | 137 | 83 | 54 | 137 |
| Nederlands | 561 | 393 | 954 | - | - | - | 287 | 159 | 446 | 2 463 | 1 532 | 3 995 | 3 311 | 2 084 | 5 395 |
| OOST-VLAANDEREN | 436 | 250 | 686 | - | - | - | 529 | 319 | 848 | 2 106 | 1 322 | 3 428 | 3 071 | 1 891 | 4 962 |
| Frans | - | - | - | - | - | - | - | - | - | - | - | - | - | - | - |
| Nederlands | 436 | 250 | 686 | - | - | - | 529 | 319 | 848 | 2 106 | 1 322 | 3 428 | 3 071 | 1 891 | 4 962 |
| HENEGOUWEN | 702 | 433 | 1 135 | 461 | 231 | 692 | 364 | 189 | 553 | 1 215 | 757 | 1 972 | 2 742 | 1 610 | 4 352 |
| Frans | 702 | 433 | 1 135 | 461 | 231 | 692 | 364 | 189 | 553 | 1 215 | 757 | 1 972 | 2 742 | 1 610 | 4 352 |
| Nederlands | - | - | - | - | - | - | - | - | - | - | - | - | - | - | - |
| LUIK | 800 | 502 | 1 302 | - | - | - | 983 | 542 | 1 525 | 646 | 370 | 1 016 | 2 429 | 1 414 | 3 843 |
| Frans | 741 | 455 | 1 196 | - | - | - | 954 | 528 | 1 482 | 612 | 349 | 961 | 2 307 | 1 332 | 3 639 |
| Nederlands | - | - | - | - | - | - | - | - | - | - | - | - | - | - | - |
| Duits | 59 | 47 | 106 | - | - | - | 29 | 14 | 43 | 34 | 21 | 55 | 122 | 82 | 204 |
| LIMBURG | 360 | 193 | 553 | - | - | - | 201 | 168 | 369 | 1 566 | 906 | 2 472 | 2 127 | 1 267 | 3 394 |
| Frans | - | - | - | - | - | - | - | - | - | - | - | - | - | - | - |
| Nederlands | 360 | 193 | 553 | - | - | - | 201 | 168 | 369 | 1 566 | 906 | 2 472 | 2 127 | 1 267 | 3 394 |
| LUXEMBURG | 251 | 154 | 405 | 107 | 45 | 152 | - | - | - | 105 | 59 | 164 | 463 | 258 | 721 |
| Frans | 251 | 154 | 405 | 107 | 45 | 152 | - | - | - | 105 | 59 | 164 | 463 | 258 | 721 |
| Nederlands | - | - | - | - | - | - | - | - | - | - | - | - | - | - | - |
| NAMEN | 344 | 200 | 544 | - | - | - | 44 | 33 | 77 | 449 | 249 | 698 | 837 | 482 | 1 319 |
| Frans | 344 | 200 | 544 | - | - | - | 44 | 33 | 77 | 449 | 249 | 698 | 837 | 482 | 1 319 |
| Nederlands | - | - | - | - | - | - | - | - | - | - | - | - | - | - | - |
| DUITSLAND | 83 | 49 | 132 | - | - | - | - | - | - | - | - | - | 83 | 49 | 132 |
| Frans | 39 | 23 | 62 | - | - | - | - | - | - | - | - | - | 39 | 23 | 62 |
| Nederlands | 44 | 26 | 70 | - | - | - | - | - | - | - | - | - | 44 | 26 | 70 |

EERSTE NIVEAU - BUITENGEWOON ONDERWIJS

Indeling van de schoolbevolking naar de leeftijd en de inrichtende macht

NEDERLANDS TAALSTELSEL
1979 - 1980

| Leeftijd | Staat | | | Provincies | | | Gemeenten | | | Particulieren | | | Totaal | | |
|-------------------|-------|-------|-------|------------|----|----|-----------|-------|-------|---------------|-------|--------|--------|-------|--------|
| | J | M | T | J | M | T | J | M | T | J | M | T | J | M | T |
| TOTAAL : | 2 023 | 1 219 | 3 242 | 18 | 11 | 29 | 2 474 | 1 381 | 3 855 | 8 993 | 5 647 | 14 640 | 13 508 | 8 258 | 21 766 |
| minder dan 6 jaar | 8 | 2 | 10 | - | - | - | - | - | - | 23 | 20 | 43 | 31 | 22 | 53 |
| 6 - < 7 jaar | 47 | 22 | 69 | 2 | 1 | 3 | 46 | 40 | 86 | 282 | 201 | 483 | 377 | 264 | 641 |
| 7 - < 8 jaar | 91 | 66 | 157 | 1 | 2 | 3 | 144 | 88 | 232 | 592 | 383 | 975 | 828 | 539 | 1 367 |
| 8 - < 9 jaar | 183 | 99 | 282 | 2 | - | 2 | 234 | 141 | 375 | 873 | 555 | 1 428 | 1 292 | 795 | 2 087 |
| 9 - < 10 jaar | 285 | 159 | 444 | 2 | 3 | 5 | 313 | 163 | 476 | 1 201 | 779 | 1 980 | 1 801 | 1 104 | 2 905 |
| 10 - < 11 jaar | 302 | 150 | 452 | 3 | 1 | 4 | 361 | 187 | 548 | 1 391 | 898 | 2 289 | 2 057 | 1 236 | 3 293 |
| 11 - < 12 jaar | 299 | 163 | 462 | 4 | 2 | 6 | 386 | 201 | 587 | 1 487 | 847 | 2 334 | 2 176 | 1 213 | 3 389 |
| 12 - < 13 jaar | 310 | 201 | 511 | 4 | 1 | 5 | 407 | 202 | 609 | 1 548 | 903 | 2 451 | 2 269 | 1 307 | 3 576 |
| 13 - < 14 jaar | 185 | 135 | 320 | - | 1 | 1 | 240 | 123 | 363 | 918 | 566 | 1 484 | 1 343 | 825 | 2 168 |
| 14 - < 15 jaar | 130 | 73 | 203 | - | - | - | 84 | 64 | 148 | 338 | 268 | 606 | 552 | 405 | 957 |
| 15 - < 16 jaar | 45 | 40 | 85 | - | - | - | 40 | 46 | 86 | 131 | 58 | 189 | 216 | 144 | 360 |
| 16 jaar en meer | 138 | 109 | 247 | - | - | - | 219 | 126 | 345 | 209 | 169 | 378 | 566 | 404 | 970 |

EERSTE NIVEAU - ONDERWIJZEND PERSONEEL

Indeling van het onderwijzend personeel naar het geslacht, het taalstelsel, de inrichtende macht en de ligging van de instellingen

RIJK
1979 - 1980

| Ligging en taalstelsel | Staat | | | Provincies | | | Gemeenten | | |
|------------------------|-------|-------|-------|------------|-----|-----|-----------|-------|--------|
| | J | M | T | J | M | T | J | M | T |
| TOTAAL : | 3 334 | 4 304 | 7 638 | 88 | 123 | 211 | 7 339 | 8 069 | 15 408 |
| Frans | 1 110 | 1 945 | 3 055 | 59 | 103 | 162 | 3 589 | 5 685 | 9 274 |
| Nederlands | 2 183 | 2 306 | 4 489 | 29 | 20 | 49 | 3 661 | 2 296 | 5 957 |
| Duits | 41 | 53 | 94 | - | - | - | 89 | 88 | 177 |
| ANTWERPEN | 419 | 456 | 875 | - | - | - | 1 308 | 913 | 2 221 |
| Frans | - | - | - | - | - | - | - | - | - |
| Nederlands | 419 | 456 | 875 | - | - | - | 1 308 | 913 | 2 221 |
| BRABANT | 441 | 854 | 1 295 | 36 | 44 | 80 | 1 385 | 2 366 | 3 751 |
| Arr. Brussel-Hoofdst. | 89 | 327 | 416 | 11 | 12 | 23 | 695 | 1 579 | 2 274 |
| Frans | 49 | 225 | 274 | 3 | 8 | 11 | 598 | 1 503 | 2 101 |
| Nederlands | 40 | 102 | 142 | 8 | 4 | 12 | 97 | 76 | 173 |
| Overige arrondiss. | 352 | 527 | 879 | 25 | 32 | 57 | 690 | 787 | 1 477 |
| Frans | 77 | 193 | 270 | 8 | 18 | 26 | 120 | 309 | 429 |
| Nederlands | 275 | 334 | 609 | 17 | 14 | 31 | 570 | 478 | 1 048 |
| WEST-VLAANDEREN | 494 | 428 | 922 | - | - | - | 631 | 190 | 821 |
| Frans | - | 3 | 3 | - | - | - | - | - | - |
| Nederlands | 494 | 425 | 919 | - | - | - | 631 | 190 | 821 |
| OOST-VLAANDEREN | 520 | 581 | 1 101 | - | - | - | 772 | 443 | 1 215 |
| Frans | 1 | 10 | 11 | - | - | - | - | - | - |
| Nederlands | 519 | 571 | 1 090 | - | - | - | 772 | 443 | 1 215 |
| HENEGOUWEN | 356 | 591 | 947 | 37 | 70 | 107 | 1 223 | 1 775 | 2 998 |
| Frans | 356 | 591 | 947 | 37 | 70 | 107 | 1 223 | 1 775 | 2 998 |
| Nederlands | - | - | - | - | - | - | - | - | - |
| LUIK | 243 | 445 | 688 | - | - | - | 1 103 | 1 615 | 2 718 |
| Frans | 202 | 392 | 594 | - | - | - | 1 014 | 1 527 | 2 541 |
| Nederlands | - | - | - | - | - | - | - | - | - |
| Duits | 41 | 53 | 94 | - | - | - | 89 | 88 | 177 |
| LIMBURG | 356 | 358 | 714 | 4 | 2 | 6 | 286 | 199 | 485 |
| Frans | - | 1 | 1 | - | - | - | 3 | 3 | 6 |
| Nederlands | 356 | 357 | 713 | 4 | 2 | 6 | 283 | 196 | 479 |
| LUXEMBURG | 134 | 177 | 311 | 11 | 7 | 18 | 310 | 188 | 498 |
| Frans | 134 | 174 | 308 | 11 | 7 | 18 | 310 | 188 | 498 |
| Nederlands | - | 3 | 3 | - | - | - | - | - | - |
| NAMEN | 214 | 306 | 520 | - | - | - | 321 | 380 | 701 |
| Frans | 214 | 306 | 520 | - | - | - | 321 | 380 | 701 |
| Nederlands | - | - | - | - | - | - | - | - | - |
| DUITSLAND | 157 | 108 | 265 | - | - | - | - | - | - |
| Frans | 77 | 50 | 127 | - | - | - | - | - | - |
| Nederlands | 80 | 58 | 138 | - | - | - | - | - | - |

EERSTE NIVEAU - ONDERWIJZEND PERSONEEL .

Indeling van het onderwijzend personeel naar het geslacht, het taalstelsel, de inrichtende macht en de ligging van de instellingen

RIJK
1979-1980

| Ligging en taalstelsel | Particulieren | | | Totaal | | |
|---------------------------|---------------|--------|--------|--------|--------|--------|
| | J | M | T | J | M | T |
| TOTAAL : | 8 952 | 15 883 | 24 835 | 19 713 | 28 379 | 48 092 |
| Frans | 2 605 | 5 344 | 7 949 | 7 363 | 13 077 | 20 440 |
| Nederlands | 6 323 | 10 514 | 16 837 | 12 196 | 15 136 | 27 332 |
| Duits | 24 | 25 | 49 | 154 | 166 | 320 |
| ANTWERPEN | 1 493 | 2 660 | 4 153 | 3 220 | 4 029 | 7 249 |
| Frans | - | 1 | 1 | - | 1 | 1 |
| Nederlands | 1 493 | 2 659 | 4 152 | 3 220 | 4 028 | 7 248 |
| BRABANT | 1 476 | 3 260 | 4 736 | 3 338 | 6 524 | 9 862 |
| Arrond. Brussel-Hoofdstad | 714 | 1 513 | 2 227 | 1 509 | 3 431 | 4 940 |
| Frans | 517 | 1 237 | 1 754 | 1 167 | 2 973 | 4 140 |
| Nederlands | 197 | 276 | 473 | 342 | 458 | 800 |
| Overige arrond. | 762 | 1 747 | 2 509 | 1 829 | 3 093 | 4 922 |
| Frans | 244 | 499 | 743 | 449 | 1 019 | 1 468 |
| Nederlands | 518 | 1 248 | 1 766 | 1 380 | 2 074 | 3 454 |
| WEST-VLAANDEREN | 1 435 | 2 326 | 3 761 | 2 560 | 2 944 | 5 504 |
| Frans | 1 | 25 | 26 | 1 | 28 | 29 |
| Nederlands | 1 434 | 2 301 | 3 735 | 2 559 | 2 916 | 5 475 |
| OOST-VLAANDEREN | 1 453 | 2 512 | 3 965 | 2 745 | 3 536 | 6 281 |
| Frans | 2 | 7 | 9 | 3 | 17 | 20 |
| Nederlands | 1 451 | 2 505 | 3 956 | 2 742 | 3 519 | 6 261 |
| HENEGOUWEN | 829 | 1 773 | 2 602 | 2 445 | 4 209 | 6 654 |
| Frans | 829 | 1 773 | 2 602 | 2 445 | 4 209 | 6 654 |
| Nederlands | - | - | - | - | - | - |
| LUIK | 556 | 1 066 | 1 622 | 1 902 | 3 126 | 5 028 |
| Frans | 532 | 1 041 | 1 573 | 1 748 | 2 960 | 4 708 |
| Nederlands | - | - | - | - | - | - |
| Duits | 24 | 25 | 49 | 154 | 166 | 320 |
| LIMBURG | 1 230 | 1 527 | 2 757 | 1 876 | 2 086 | 3 962 |
| Frans | - | 2 | 2 | 3 | 6 | 9 |
| Nederlands | 1 230 | 1 525 | 2 755 | 1 873 | 2 080 | 3 953 |
| LUXEMBURG | 161 | 207 | 368 | 616 | 579 | 1 195 |
| Frans | 161 | 207 | 368 | 616 | 576 | 1 192 |
| Nederlands | - | - | - | - | 3 | 3 |
| NAMEN | 319 | 552 | 871 | 854 | 1 238 | 2 092 |
| Frans | 319 | 552 | 871 | 854 | 1 238 | 2 092 |
| Nederlands | - | - | - | - | - | - |
| DUITSLAND | - | - | - | 157 | 108 | 265 |
| Frans | - | - | - | 77 | 50 | 127 |
| Nederlands | - | - | - | 80 | 58 | 138 |

EERSTE NIVEAU - SCHOLEN

Indeling van het aantal scholen naar het taalstelsel, de inrichtende macht en de ligging van de instelling

RIJK
1979-1980

| Ligging en taalstelsel | Staat | | Provincies | | Gemeenten | | Particulieren | | Totaal | |
|---------------------------|------------------|-------------------------|------------------|-------------------------|------------------|-------------------------|------------------|-------------------------|------------------|-------------------------|
| | Gewoon onderwijs | Buiten-gewoon onderwijs | Gewoon onderwijs | Buiten-gewoon onderwijs | Gewoon onderwijs | Buiten-gewoon onderwijs | Gewoon onderwijs | Buiten-gewoon onderwijs | Gewoon onderwijs | Buiten-gewoon onderwijs |
| TOTAAL : | 595 | 80 | 8 | 12 | 1 977 | 80 | 2 237 | 251 | 4 817 | 423 |
| Frans | 246 | 41 | 4 | 11 | 1 326 | 39 | 787 | 93 | 2 363 | 184 |
| Nederlands | 339 | 37 | 4 | 1 | 610 | 40 | 1 444 | 157 | 2 397 | 235 |
| Duits | 10 | 2 | - | - | 41 | 1 | 6 | 1 | 57 | 4 |
| ANTWERPEN | 69 | 7 | - | - | 200 | 15 | 335 | 34 | 604 | 56 |
| Frans | - | - | - | - | - | - | - | 1 | - | 1 |
| Nederlands | 69 | 7 | - | - | 200 | 15 | 335 | 33 | 604 | 55 |
| BRABANT | 101 | 9 | 5 | 3 | 344 | 24 | 412 | 63 | 862 | 99 |
| Arrond. Brussel-Hoofdstad | 39 | 3 | 2 | 2 | 159 | 20 | 192 | 25 | 392 | 50 |
| Frans | 21 | 2 | 1 | 1 | 132 | 18 | 121 | 20 | 275 | 41 |
| Nederlands | 18 | 1 | 1 | 1 | 27 | 2 | 71 | 5 | 117 | 9 |
| Overige arrond. | 62 | 6 | 3 | 1 | 185 | 4 | 220 | 38 | 470 | 49 |
| Frans | 16 | 1 | 1 | 1 | 75 | - | 58 | 18 | 150 | 20 |
| Nederlands | 46 | 5 | 2 | - | 110 | 4 | 162 | 20 | 320 | 29 |
| WEST-VLAANDEREN | 67 | 8 | - | - | 98 | 5 | 319 | 51 | 484 | 64 |
| Frans | 1 | - | - | - | - | - | 5 | 8 | 6 | 8 |
| Nederlands | 66 | 8 | - | - | 98 | 5 | 314 | 43 | 478 | 56 |
| OOST-VLAANDEREN | 82 | 8 | - | - | 120 | 11 | 348 | 33 | 550 | 52 |
| Frans | 1 | - | - | - | - | - | 1 | - | 2 | - |
| Nederlands | 81 | 8 | - | - | 120 | 11 | 347 | 33 | 548 | 52 |
| HENEGOUWEN | 64 | 12 | 2 | 6 | 366 | 3 | 276 | 20 | 708 | 41 |
| Frans | 64 | 12 | 2 | 6 | 366 | 3 | 276 | 20 | 708 | 41 |
| Nederlands | - | - | - | - | - | - | - | - | - | - |
| LUIK | 55 | 14 | - | - | 363 | 18 | 159 | 13 | 577 | 45 |
| Frans | 45 | 12 | - | - | 322 | 17 | 153 | 12 | 520 | 41 |
| Nederlands | - | - | - | - | - | - | - | - | - | - |
| Duits | 10 | 2 | - | - | 41 | 1 | 6 | 1 | 57 | 4 |
| LIMBURG | 55 | 5 | 1 | - | 56 | 3 | 216 | 23 | 328 | 31 |
| Frans | 1 | - | - | - | 1 | - | 1 | - | 3 | - |
| Nederlands | 54 | 5 | 1 | - | 55 | 3 | 215 | 23 | 325 | 31 |
| LUXEMBURG | 37 | 6 | - | 3 | 255 | - | 71 | 3 | 363 | 12 |
| Frans | 36 | 6 | - | 3 | 255 | - | 71 | 3 | 362 | 12 |
| Nederlands | 1 | - | - | - | - | - | - | - | 1 | - |
| NAMEN | 39 | 7 | - | - | 175 | 1 | 101 | 11 | 315 | 19 |
| Frans | 39 | 7 | - | - | 175 | 1 | 101 | 11 | 315 | 19 |
| Nederlands | - | - | - | - | - | - | - | - | - | - |
| DUITSLAND (1) | 26 | 4 | - | - | - | - | - | - | 26 | 4 |
| Frans | 22 | 1 | - | - | - | - | - | - | 22 | 1 |
| Nederlands | 4 | 3 | - | - | - | - | - | - | 4 | 3 |

(1) Het buitengewoon onderwijs is begrepen in het gewoon onderwijs.

TWEEDE NIVEAU

TWEEDE NIVEAU
A. SCHOLEN EN DIPLOMA'S

TWEEDE NIVEAU - TYPE I EN TYPE II (lagere en hogere graad) - SCHOLEN

NEDERLANDS TAALSTELSEL
1979 - 1980

Indeling van het aantal scholen naar de inrichtende macht en de ligging van de instellingen

| Ligging | Staat | | | Provincies | | | Gemeenten | | | Particulieren | | | Totaal | | |
|----------------------------------|--------|---------|--------|------------|---------|--------|-----------|---------|--------|---------------|---------|--------|--------|---------|--------|
| | Type I | Type II | Totaal | Type I | Type II | Totaal | Type I | Type II | Totaal | Type I | Type II | Totaal | Type I | Type II | Totaal |
| TOTAAL : | 278 | 43 | 319 | 2 | 3 | 5 | 27 | 5 | 32 | 50 | 378 | 428 | 355 | 429 | 784 |
| ANTWERPEN | 64 | 6 | 70 | - | - | - | 18 | 1 | 19 | 9 | 95 | 104 | 91 | 102 | 193 |
| BRABANT | 59 | 17 | 76 | - | 2 | 2 | 1 | 2 | 3 | 12 | 63 | 75 | 72 | 84 | 156 |
| Arrond. Brussel- Hoofdstad | 18 | 8 | 26 | - | - | - | 1 | 2 | 3 | 6 | 17 | 23 | 25 | 27 | 52 |
| Overige arrond. | 41 | 9 | 50 | - | 2 | 2 | - | - | - | 6 | 46 | 52 | 47 | 57 | 104 |
| WEST- VLAAN- DEREN | 47 | 9 | 56 | - | - | - | - | - | - | 9 | 77 | 86 | 56 | 86 | 142 |
| OOST- VLAAN- DEREN | 63 | 5 | 68 | - | - | - | 8 | 1 | 9 | 3 | 97 | 100 | 74 | 103 | 177 |
| LIMBURG | 37 | 4 | 41 | 2 | 1 | 3 | - | 1 | 1 | 17 | 46 | 63 | 56 | 52 | 108 |
| DUITSLAND | 6 | 2 | 8 | - | - | - | - | - | - | - | - | - | 6 | 2 | 8 |

TWEDE NIVEAU - TYPE I EN TYPE II (lagere en hogere graad) - SCHOLEN

FRANS EN DUIJS TAALSTELSEL
1979 - 1980Indeling van het aantal scholen naar de inrichtende macht en
de ligging van de instellingen

| Ligging | Staat | | | Provincies | | | Gemeenten | | | Particulieren | | | Totaal | | |
|-------------------------------|--------|-------------------|-------------------|------------|-------------------|-------------------|-----------|-------------------|-------------------|---------------|-------------------|-------------------|--------|-------------------|-------------------|
| | Type I | Type II A.V.O. | Type II T en B | Type I | Type II A.V.O. | Type II T en B | Type I | Type II A.V.O. | Type II T en B | Type I | Type II A.V.O. | Type II T en B | Type I | Type II A.V.O. | Type II T en B |
| TOTAAL : | 234 | 75 | 63 | 47 | - | 44 | 46 | 21 | 118 | 399 | 200 | 311 | 726 | 296 | 536 |
| Frans | 228 | 74 | 61 | 47 | - | 44 | 46 | 21 | 117 | 393 | 195 | 306 | 714 | 290 | 528 |
| Duits | 6 | 1 | 2 | - | - | - | - | - | 1 | 6 | 5 | 5 | 12 | 6 | 8 |
| BRABANT | 44 | 24 | 21 | 5 | - | 6 | 13 | 18 | 43 | 98 | 59 | 69 | 160 | 101 | 139 |
| Arr. Brussel- Hoofdstad | 28 | 15 | 12 | - | - | 5 | 13 | 17 | 41 | 69 | 44 | 58 | 110 | 76 | 116 |
| Frans | 28 | 15 | 12 | - | - | 5 | 13 | 17 | 41 | 69 | 44 | 58 | 110 | 76 | 116 |
| Overige arrond. | 16 | 9 | 9 | 5 | - | 1 | - | 1 | 2 | 29 | 15 | 11 | 50 | 25 | 23 |
| Frans | 16 | 9 | 9 | 5 | - | 1 | - | 1 | 2 | 29 | 15 | 11 | 50 | 25 | 23 |
| HENE- GOUWEN | 69 | 22 | 16 | 27 | - | 27 | 14 | - | 47 | 105 | 48 | 107 | 215 | 70 | 197 |
| Frans | 69 | 22 | 16 | 27 | - | 27 | 14 | - | 47 | 105 | 48 | 107 | 215 | 70 | 197 |
| LUIK | 55 | 17 | 13 | 13 | - | 6 | 14 | 3 | 20 | 84 | 48 | 76 | 166 | 68 | 115 |
| Frans | 49 | 16 | 11 | 13 | - | 6 | 14 | 3 | 19 | 78 | 43 | 71 | 154 | 62 | 107 |
| Duits | 6 | 1 | 2 | - | - | - | - | - | 1 | 6 | 5 | 5 | 12 | 6 | 8 |
| LUXEM- BURG | 28 | 2 | 3 | - | - | - | 2 | - | 2 | 50 | 20 | 22 | 80 | 22 | 27 |
| Frans | 28 | 2 | 3 | - | - | - | 2 | - | 2 | 50 | 20 | 22 | 80 | 22 | 27 |
| NAMEN | 34 | 10 | 10 | 2 | - | 5 | 3 | - | 6 | 62 | 25 | 37 | 101 | 35 | 58 |
| Frans | 34 | 10 | 10 | 2 | - | 5 | 3 | - | 6 | 62 | 25 | 37 | 101 | 35 | 58 |
| DUITSLAND | 4 | - | - | - | - | - | - | - | - | - | - | - | 4 | - | - |
| Frans | 4 | - | - | - | - | - | - | - | - | - | - | - | 4 | - | - |

TWEDE NIVEAU - TYPE II (1) - DIPLOMA'S

NEDERLANDS TAALSTELSEL
1979 - 1980Indeling van de diploma's, getuigschriften en brevetten naar de
inrichtende macht en de ligging van de instellingen

| Ligging | Staat | | Provincies | | Gemeenten | | Particulieren | | Totaal | |
|-------------------------------------|----------------------------|--------------------|----------------------------|--------------------|----------------------------|--------------------|----------------------------|--------------------|----------------------------|--------------------|
| | Niet gehomo- logeerd | Gehomo- logeerd | Niet gehomo- logeerd | Gehomo- logeerd | Niet gehomo- logeerd | Gehomo- logeerd | Niet gehomo- logeerd | Gehomo- logeerd | Niet gehomo- logeerd | Gehomo- logeerd |
| Totaal : | 25 | 1 918 | 21 | 269 | 17 | 308 | 2 152 | 42 909 | 2 215 | 45 404 |
| ANTWERPEN | 3 | 308 | - | - | - | 48 | 1 299 | 11 023 | 1 302 | 11 379 |
| BRABANT | 9 | 714 | 21 | 245 | - | 84 | 133 | 6 963 | 163 | 8 006 |
| Arrondissement Brussel-Hoofdstad | 3 | 223 | - | - | - | 84 | 37 | 1 553 | 40 | 1 860 |
| Overige arrond. | 6 | 491 | 21 | 245 | - | - | 96 | 5 410 | 123 | 6 146 |
| WEST-VLAANDEREN | - | 370 | - | - | - | - | 602 | 9 313 | 602 | 9 883 |
| OOST-VLAANDEREN | - | 296 | - | - | 2 | 69 | 72 | 10 557 | 74 | 10 922 |
| LIMBURG | 10 | 123 | - | 24 | 15 | 107 | 46 | 5 053 | 71 | 5 307 |
| DUITSLAND | 3 | 107 | - | - | - | - | - | - | 3 | 107 |

(1) Gehomologeerd of ter homologatie voorgesteld.

TWEEDE NIVEAU - TYPE I (lagere en hogere graad) - DIPLOMA'S

Indeling van de diploma's en getuigschriften naar de studieafdeling en de ligging van de instellingen

FRANS EN DUIJS TAALSTELSEL
1979 - 1980

| Ligging | Studiegetuigschriften - Doorstroming | | | | maturi- teits- examen | bekwaam- heids- getuig- schrift | kennis beheers- technieken |
|------------------------------------|--------------------------------------|----------|--------------------|----------|-----------------------------|--|----------------------------------|
| | Gehomologeerd | | Niet gehomologeerd | | | | |
| | 3de jaar | 6de jaar | 3de jaar | 6de jaar | | | |
| TOTAAL : | 13 879 | 7 642 | 348 | 48 | 7 836 | 6 962 | 2 290 |
| Frans | 13 710 | 7 594 | 348 | 48 | 7 776 | 6 902 | 2 290 |
| Duits | 169 | 48 | - | - | 60 | 60 | - |
| BRABANT | 2 809 | 1 813 | 199 | 15 | 1 833 | 1 659 | 283 |
| arrondis. Brussel- Hoofdstad | 1 836 | 1 321 | 166 | 13 | 1 222 | 1 107 | 235 |
| Frans | 1 836 | 1 321 | 166 | 13 | 1 222 | 1 107 | 235 |
| overige arrondis. | 973 | 492 | 33 | 2 | 611 | 552 | 48 |
| Frans | 973 | 492 | 33 | 2 | 611 | 552 | 48 |
| HENEGOUWEN | 4 676 | 2 273 | 78 | 2 | 2 445 | 2 184 | 560 |
| Frans | 4 676 | 2 273 | 78 | 2 | 2 445 | 2 184 | 560 |
| LUIK | 3 716 | 1 878 | 21 | 14 | 2 071 | 1 749 | 865 |
| Frans | 3 547 | 1 830 | 21 | 14 | 2 011 | 1 689 | 865 |
| Duits | 169 | 48 | - | - | 60 | 60 | - |
| LUXEMBURG | 1 075 | 676 | 3 | 1 | 575 | 527 | 156 |
| Frans | 1 075 | 676 | 3 | 1 | 575 | 527 | 156 |
| NAMEN | 1 453 | 903 | 47 | 16 | 822 | 755 | 417 |
| Frans | 1 453 | 903 | 47 | 16 | 822 | 755 | 417 |
| DUITSLAND | 150 | 99 | - | - | 90 | 88 | 9 |
| Frans | 150 | 99 | - | - | 90 | 88 | 9 |

TWEEDE NIVEAU - TYPE II - A.V.O. - (lagere en hogere graad) - DIPLOMA'S

Indeling van de diploma's en getuigschriften naar de inrichtende macht en de ligging van de instellingen

FRANS EN DUIJS TAALSTELSEL
1979 - 1980

| Ligging | Gehomologeerd getuigschriften | Niet gehomolo- geerde getuig- schriften | Deelname matu- riteitsexamen | Gehomologeerd of ter homologatie voorgestelde ge- tuigschriften | Totaal |
|---------------------|----------------------------------|---|---------------------------------|--|--------|
| TOTAAL : | 27 716 | 899 | 10 582 | 10 246 | 49 443 |
| Frans | 27 232 | 894 | 10 412 | 10 080 | 48 618 |
| Duits | 484 | 5 | 170 | 166 | 825 |
| BRABANT | 10 153 | 481 | 4 102 | 3 840 | 18 576 |
| Arr. Brussel-Hfdst. | 7 651 | 430 | 3 096 | 2 885 | 14 062 |
| Frans | 7 651 | 430 | 3 096 | 2 885 | 14 062 |
| Overige arrond. | 2 502 | 51 | 1 006 | 955 | 4 514 |
| Frans | 2 502 | 51 | 1 006 | 955 | 4 514 |
| HENEGOUWEN | 6 031 | 172 | 2 232 | 2 138 | 10 573 |
| Frans | 6 031 | 172 | 2 232 | 2 138 | 10 573 |
| LUIK | 7 252 | 184 | 2 558 | 2 652 | 12 646 |
| Frans | 6 768 | 179 | 2 388 | 2 486 | 11 821 |
| Duits | 484 | 5 | 170 | 166 | 825 |
| LUXEMBURG | 1 503 | 7 | 634 | 629 | 2 773 |
| Frans | 1 503 | 7 | 634 | 629 | 2 773 |
| NAMEN | 2 777 | 55 | 1 056 | 987 | 4 875 |
| Frans | 2 777 | 55 | 1 056 | 987 | 4 875 |
| DUITSLAND | - | - | - | - | - |
| Frans | - | - | - | - | - |

TWEEDE NIVEAU - TYPE I - DIPLOMA'S

INDELING VAN DE DIPLOMA'S, GETUIGSCHRIFTEN EN BREVETTEN OP HET
EINDE VAN HET SCHOOLJAAR 1978 - 1979GESUBSIDIEERD ONDERWIJS
NEDERLANDS TAALSTELSEL
1979 - 1980

| Ligging | ALGEMEEN, TECHNISCH EN KUNSTSECUNDAIR ONDERWIJS | | | | | |
|-------------------------------------|--|---|---|---|---|--|
| | Gehomologeerd getuigschrift lager onderwijs | Gehomologeerd getuigschrift 5e j. vervol- making 5e j. specia- lisatie | Gehomologeerd getuigschrift hoger secundair 6e j. door- stroming | Gehomologeerd getuigschrift hoger secundair 6e j. kwali- ficatie | Kwalificatie- getuigschrift secundair onderwijs 6e leerjaar | Bekwaamheids- diploma hoger secundair |
| Totaal | 2 407 | - | 4 111 | 300 | 10 | 1 644 |
| Antwerpen | 540 | - | 409 | 60 | 10 | 433 |
| Brabant | 484 | - | 320 | - | - | 296 |
| Arrondissement Brussel-Hoofdstad | 262 | - | 201 | - | - | 185 |
| Overige arrondis- sementen | 222 | - | 119 | - | - | 111 |
| West-Vlaanderen | 438 | - | 232 | 112 | - | 171 |
| Oost-Vlaanderen | 288 | - | 275 | - | - | 203 |
| Limburg | 657 | - | 468 | 128 | - | 541 |
| Duitsland | - | - | - | - | - | - |

TWEEDE NIVEAU - TYPE I - DIPLOMA'S

INDELING VAN DE DIPLOMA'S, GETUIGSCHRIFTEN EN BREVETTEN OP EINDE VAN HET
SCHOOLJAAR 1978 - 1979.RIJKSONDERWIJS
NEDERLANDS TAALSTELSEL
1979 - 1980

| Ligging | Algemeen, technisch en kunstsecundair onderwijs - type I | | | | | | Beroepssecundair onderwijs - type I. | | | | |
|-----------------------------------|--|---|--|--|--|---|--------------------------------------|--|-----------------------------------|---|--|
| | Gehomologeerd getuig-schrift lager secundair | Gehomologeerd getuig-schrift 5e j. vervol-making 5e j. specia-lisatie | Gehomologeerd getuig-schrift hoger secundair 6e j. door-stroming | Gehomologeerd getuig-schrift hoger secundair 6e j. kwalifi-catie | Kwalifi-catie getuig-schrift secundair onder-wijs 6e leer-jaar | Bekwaam-heids - diploma hoger secundair | Getuig-schrift 4e leer-jaar | Kwalifi-catie-getuig-schrift 5e j. vervol-making of specia-lisatie | Stude-getuig-schrift 6e leer-jaar | Kwalifi-catie-getuig-schrift 6e leer-jaar | Kwalifi-catie-getuig-schrift studie-getuig-schrift 7e j. vervol-making en specia-lisatie |
| Totaal | 8 202 | 274 | 2 914 | 428 | 276 | 2 559 | 1 859 | 244 | 136 | 123 | 7 |
| Antwerpen | 2 052 | 64 | 966 | 97 | 76 | 866 | 280 | 31 | 7 | 6 | - |
| Brabant | 1 638 | 30 | 347 | 16 | 19 | 280 | 327 | 46 | 8 | 11 | 7 |
| Arrondis-sement Brussel-Hoofdstad | 312 | - | 66 | - | - | 56 | 33 | - | - | - | - |
| Overige Arrond. | 1 326 | 30 | 281 | 16 | 19 | 224 | 294 | 46 | 8 | 11 | 7 |
| West-Vlaan-deren | 1 303 | 58 | 310 | 86 | 19 | 250 | 340 | 30 | - | - | - |
| Oost-Vlaanderen | 1 768 | 63 | 751 | 130 | 96 | 672 | 485 | 89 | 83 | 80 | - |
| Limburg | 1 231 | 59 | 540 | 99 | 66 | 491 | 350 | 38 | 38 | 26 | - |
| Duitsland | 210 | - | - | - | - | - | 77 | 10 | - | - | - |

TWEEDE NIVEAU

B. TYPE I (1)

(1) Het Nederlandse taalstelsel bevat geen cijfers van het Technisch en Beroepsonderwijs van en Type I.

TWEDE NIVEAU - TYPE I

NEDERLANDS TAALSTELSEL
1979 - 1980

Indeling van de schoolbevolking naar de leeftijd,
het geslacht en de graad

| Leeftijd | 1e graad | | | 2e graad | | | 3e graad | | | Totaal | | |
|--------------------|----------|--------|--------|----------|--------|--------|----------|-------|--------|--------|--------|--------|
| | J | M | T | J | M | T | J | M | T | J | M | T |
| TOTAAL : | 24 824 | 20 856 | 45 480 | 15 539 | 15 126 | 30 665 | 7 186 | 8 507 | 15 693 | 47 349 | 44 489 | 91 838 |
| minder dan 12 jaar | 178 | 193 | 371 | - | - | - | - | - | - | 178 | 193 | 371 |
| 12 - 13 jaar | 9 135 | 8 783 | 17 918 | - | 1 | 1 | - | - | - | 9 135 | 8 784 | 17 919 |
| 13 - 14 jaar | 11 101 | 9 553 | 20 654 | 151 | 173 | 324 | - | - | - | 11 252 | 9 726 | 20 978 |
| 14 - 15 jaar | 3 455 | 2 027 | 5 482 | 5 395 | 6 033 | 11 428 | 7 | 6 | 13 | 8 857 | 8 066 | 16 923 |
| 15 - 16 jaar | 662 | 269 | 931 | 6 261 | 6 747 | 13 008 | 155 | 306 | 461 | 7 078 | 7 322 | 14 400 |
| 16 - 17 jaar | 73 | 27 | 100 | 2 773 | 1 761 | 4 534 | 2 602 | 3 638 | 6 240 | 5 448 | 5 426 | 10 874 |
| 17 - 18 jaar | 13 | 4 | 17 | 804 | 365 | 1 169 | 2 762 | 3 346 | 6 108 | 3 579 | 3 715 | 7 294 |
| 18 - 19 jaar | 6 | - | 6 | 128 | 39 | 167 | 1 187 | 970 | 2 157 | 1 321 | 1 009 | 2 330 |
| 19 - 20 jaar | - | - | - | 22 | 5 | 27 | 365 | 206 | 571 | 387 | 211 | 598 |
| 20 jaar en meer | 1 | - | 1 | 5 | 2 | 7 | 108 | 35 | 143 | 114 | 37 | 151 |

TWEEDE NIVEAU - TYPE I

Indeling van de schoolbevolking naar het geslacht, het taalstelsel,
de inrichtende macht en de ligging van de instellingenRIJK
1979 - 1980

| Ligging en taalstelsel | Staat | | | Provincies | | | Gemeenten | | |
|-------------------------------------|--------|--------|---------|------------|-------|--------|-----------|--------|--------|
| | J | M | T | J | M | T | J | M | T |
| TOTAAL : | 78 168 | 69 271 | 147 439 | 15 674 | 9 725 | 25 399 | 10 381 | 10 582 | 20 963 |
| Frans | 39 772 | 34 452 | 74 224 | 15 426 | 9 379 | 24 805 | 7 722 | 8 074 | 15 796 |
| Nederlands | 37 729 | 34 136 | 71 865 | 248 | 346 | 594 | 2 459 | 2 362 | 4 821 |
| Duits | 667 | 683 | 1 350 | - | - | - | 200 | 146 | 346 |
| ANTWERPEN : | 9 536 | 8 058 | 17 594 | - | - | - | 1 624 | 1 519 | 3 143 |
| Frans | - | - | - | - | - | - | - | - | - |
| Nederlands | 9 536 | 8 058 | 17 594 | - | - | - | 1 624 | 1 519 | 3 143 |
| BRABANT | 14 892 | 13 073 | 27 965 | 1 400 | 1 441 | 2 841 | 3 161 | 1 608 | 4 769 |
| Arrondissement Brussel-Hoofdstad | 6 413 | 5 664 | 12 077 | - | - | - | 3 161 | 1 608 | 4 769 |
| Frans | 5 246 | 4 388 | 9 634 | - | - | - | 3 067 | 1 527 | 4 594 |
| Nederlands | 1 167 | 1 276 | 2 443 | - | - | - | 94 | 81 | 175 |
| Overige arrond. | 8 479 | 7 409 | 15 888 | 1 400 | 1 441 | 2 841 | - | - | - |
| Frans | 2 709 | 2 144 | 4 853 | 1 400 | 1 441 | 2 841 | - | - | - |
| Nederlands | 5 770 | 5 265 | 11 035 | - | - | - | - | - | - |
| WEST-VLAANDEREN | 6 599 | 5 403 | 12 002 | - | - | - | - | - | - |
| Frans | - | - | - | - | - | - | - | - | - |
| Nederlands | 6 599 | 5 403 | 12 002 | - | - | - | - | - | - |
| OOST-VLAANDEREN | 8 418 | 8 175 | 16 593 | - | - | - | 741 | 762 | 1 503 |
| Frans | - | - | - | - | - | - | - | - | - |
| Nederlands | 8 418 | 8 175 | 16 593 | - | - | - | 741 | 762 | 1 503 |
| HENEGOUWEN | 12 615 | 11 712 | 24 327 | 7 964 | 3 515 | 11 479 | 1 656 | 3 852 | 5 508 |
| Frans | 12 615 | 11 712 | 24 327 | 7 964 | 3 515 | 11 479 | 1 656 | 3 852 | 5 508 |
| Nederlands | - | - | - | - | - | - | - | - | - |
| LUIK | 8 679 | 8 623 | 17 302 | 5 916 | 4 139 | 10 055 | 2 798 | 2 722 | 5 520 |
| Frans | 8 012 | 7 940 | 15 952 | 5 916 | 4 139 | 10 055 | 2 598 | 2 576 | 5 174 |
| Nederlands | - | - | - | - | - | - | - | - | - |
| Duits | 667 | 683 | 1 350 | - | - | - | 200 | 146 | 346 |
| LIMBURG | 5 410 | 5 228 | 10 638 | 248 | 346 | 594 | - | - | - |
| Frans | - | - | - | - | - | - | - | - | - |
| Nederlands | 5 410 | 5 228 | 10 638 | 248 | 346 | 594 | - | - | - |
| LUXEMBURG | 4 090 | 3 290 | 7 380 | - | - | - | 379 | - | 379 |
| Frans | 4 090 | 3 290 | 7 380 | - | - | - | 379 | - | 379 |
| Nederlands | - | - | - | - | - | - | - | - | - |
| NAMEN | 6 494 | 4 355 | 10 849 | 146 | 284 | 430 | 22 | 119 | 141 |
| Frans | 6 494 | 4 355 | 10 849 | 146 | 284 | 430 | 22 | 119 | 141 |
| Nederlands | - | - | - | - | - | - | - | - | - |
| DUITSLAND | 1 435 | 1 354 | 2 789 | - | - | - | - | - | - |
| Frans | 606 | 623 | 1 229 | - | - | - | - | - | - |
| Nederlands | 829 | 731 | 1 560 | - | - | - | - | - | - |

TWEDE NIVEAU - TYPE I

Indeling van de schoolbevolking naar het geslacht, het taaltelsel,
de inrichtende macht en de ligging van de instellingen

RIJK
1979 - 1980

| Ligging en taaltelsel | Particulieren | | | Totaal | | |
|-------------------------------------|---------------|--------|--------|---------|---------|---------|
| | J | M | T | J | M | T |
| TOTAAL : | 41 394 | 48 280 | 89 674 | 145 617 | 137 856 | 283 475 |
| Frans | 33 967 | 40 084 | 74 051 | 96 887 | 91 989 | 188 876 |
| Nederlands | 6 913 | 7 645 | 14 558 | 47 349 | 44 489 | 91 838 |
| Duits | 514 | 551 | 1 065 | 1 381 | 1 380 | 2 761 |
| ANTWERPEN | 1 100 | 1 724 | 2 824 | 12 260 | 11 301 | 23 561 |
| Frans | - | - | - | - | - | - |
| Nederlands | 1 100 | 1 724 | 2 824 | 12 260 | 11 301 | 23 561 |
| BRABANT | 11 296 | 12 123 | 23 419 | 30 749 | 28 245 | 58 994 |
| Arrondissement Brussel-Hoofdstad | 7 615 | 7 722 | 15 230 | 17 189 | 14 994 | 32 183 |
| Frans | 6 075 | 7 680 | 13 755 | 14 388 | 13 595 | 27 983 |
| Nederlands | 1 540 | 42 | 1 582 | 2 801 | 1 399 | 4 200 |
| Overige arrond. | 3 681 | 4 401 | 8 082 | 13 560 | 13 251 | 26 811 |
| Frans | 2 541 | 4 042 | 6 583 | 6 650 | 7 627 | 14 277 |
| Nederlands | 1 140 | 359 | 1 499 | 6 910 | 5 624 | 12 534 |
| WEST-VLAANDEREN | 1 175 | 1 508 | 2 683 | 7 774 | 6 911 | 14 685 |
| Frans | - | - | - | - | - | - |
| Nederlands | 1 175 | 1 508 | 2 683 | 7 774 | 6 911 | 14 685 |
| OOST-VLAANDEREN | 110 | 1 116 | 1 226 | 9 269 | 10 053 | 19 322 |
| Frans | - | - | - | - | - | - |
| Nederlands | 110 | 1 116 | 1 226 | 9 269 | 10 053 | 19 322 |
| HENEGOUWEN | 9 713 | 10 451 | 20 164 | 31 948 | 29 530 | 61 478 |
| Frans | 9 713 | 10 451 | 20 164 | 31 948 | 29 530 | 61 478 |
| Nederlands | - | - | - | - | - | - |
| LUIK | 5 647 | 8 110 | 13 757 | 23 040 | 23 594 | 46 634 |
| Frans | 5 133 | 7 559 | 12 692 | 21 659 | 22 214 | 43 873 |
| Nederlands | - | - | - | - | - | - |
| Duits | 514 | 551 | 1 065 | 1 381 | 1 380 | 2 761 |
| LIMBURG | 1 848 | 2 896 | 4 744 | 7 506 | 8 470 | 15 976 |
| Frans | - | - | - | - | - | - |
| Nederlands | 1 848 | 2 896 | 4 744 | 7 506 | 8 470 | 15 976 |
| LUXEMBURG | 4 632 | 4 106 | 8 738 | 9 101 | 7 396 | 16 497 |
| Frans | 4 632 | 4 106 | 8 738 | 9 101 | 7 396 | 16 497 |
| Nederlands | - | - | - | - | - | - |
| NAMEN | 5 873 | 6 246 | 12 119 | 12 535 | 11 004 | 23 539 |
| Frans | 5 873 | 6 246 | 12 119 | 12 535 | 11 004 | 23 539 |
| Nederlands | - | - | - | - | - | - |
| DUITSLAND | - | - | - | 1 435 | 1 354 | 2 789 |
| Frans | - | - | - | 606 | 623 | 1 229 |
| Nederlands | - | - | - | 829 | 731 | 1 560 |

TWEEDE NIVEAU - TYPE I

Indeling van de schoolbevolking naar het geslacht, het leerjaar, de graad en de inrichtende macht

NEDERLANDS TAALSTELSEL
1979-1980

| Graad en leerjaar | Staat | | | Provincies | | | Gemeenten | | |
|---|--------|--------|--------|------------|-----|-----|-----------|-------|-------|
| | J | M | T | J | M | T | J | M | T |
| TOTAAL | 37 729 | 34 136 | 71 865 | 248 | 346 | 594 | 2 459 | 2 362 | 4 821 |
| 1e graad | 19 498 | 15 837 | 35 335 | 95 | 83 | 178 | 1 823 | 1 660 | 3 483 |
| 2e graad | 13 011 | 12 238 | 25 249 | 79 | 129 | 208 | 399 | 428 | 827 |
| 3e graad | 5 220 | 6 061 | 11 281 | 74 | 134 | 208 | 237 | 274 | 511 |
| 1e graad | 19 498 | 15 837 | 35 335 | 95 | 83 | 178 | 1 823 | 1 660 | 3 483 |
| 1e jaar-Algemeen | 8 190 | 6 951 | 15 141 | 38 | 36 | 74 | 888 | 820 | 1 708 |
| 1e jaar-Beroeps. | 951 | 587 | 1 538 | - | - | - | 103 | 80 | 183 |
| 2e jaar | 10 357 | 8 299 | 18 656 | 57 | 47 | 104 | 832 | 760 | 1 592 |
| 2e graad | 13 011 | 12 238 | 25 249 | 79 | 129 | 208 | 399 | 428 | 827 |
| 3e jaar | 6 939 | 6 536 | 13 475 | 40 | 50 | 90 | 218 | 229 | 447 |
| 4e jaar | 5 485 | 5 552 | 11 037 | 39 | 79 | 118 | 181 | 199 | 380 |
| 4e jaar - Heroriëntering | 19 | 27 | 46 | - | - | - | - | - | - |
| 5e jaar - Vervolmaking | 466 | 95 | 561 | - | - | - | - | - | - |
| 5e jaar - Specialisatie | 102 | 28 | 130 | - | - | - | - | - | - |
| 3e graad | 5 220 | 6 061 | 11 281 | 74 | 134 | 208 | 237 | 274 | 511 |
| 5e jaar (1) | 3 422 | 4 009 | 7 431 | 43 | 77 | 120 | 125 | 141 | 266 |
| 6e jaar | 1 781 | 2 049 | 3 830 | 31 | 57 | 88 | 112 | 133 | 245 |
| 7e jaar - Vervolmaking | - | - | - | - | - | - | - | - | - |
| 7e jaar - Specialisatie | - | - | - | - | - | - | - | - | - |
| Voorbereidend jaar op hoger onderwijs | 17 | 3 | 20 | - | - | - | - | - | - |

(1) Het 5e jaar in de 2e graad is een vervolmakings- of specialisatiejaar, het 5e jaar in de 3e graad is een doorstromingsjaar.

TWEEDE NIVEAU - TYPE I

61.-

Indeling van de schoolbevolking naar het geslacht, het leerjaar,
de graad en de inrichtende machtNEDERLANDS TAALSTEL
1979 - 1980

| Graad en leerjaar | Particulieren | | | Totaal | | |
|--|---------------|-------|--------|--------|--------|--------|
| | J | M | T | J | M | T |
| TOTAAL : | 6 913 | 7 645 | 14 558 | 47 349 | 44 489 | 91 838 |
| 1e graad | 3 208 | 3 276 | 6 484 | 24 624 | 20 856 | 45 480 |
| 2e graad | 2 050 | 2 331 | 4 381 | 15 539 | 15 126 | 30 665 |
| 3e graad | 1 655 | 2 038 | 3 693 | 7 186 | 8 507 | 15 693 |
| 1e graad | 3 208 | 3 276 | 6 484 | 24 624 | 20 856 | 45 480 |
| 1e jaar-Algemeen | 1 904 | 1 975 | 3 879 | 11 020 | 9 782 | 20 802 |
| 1e jaar-Beroeps | 16 | 28 | 44 | 1 070 | 695 | 1 765 |
| 2e jaar | 1 288 | 1 273 | 2 561 | 12 534 | 10 379 | 22 913 |
| 2e graad | 2 050 | 2 331 | 4 381 | 15 539 | 15 126 | 30 665 |
| 3e jaar | 1 113 | 1 186 | 2 299 | 8 310 | 8 001 | 16 311 |
| 4e jaar | 937 | 1 145 | 2 082 | 6 642 | 6 975 | 13 617 |
| 4e jaar- Heroriëntering | - | - | - | 19 | 27 | 46 |
| 5e jaar- Vervolmaking | - | - | - | 466 | 95 | 561 |
| 5e jaar- Specialisatie | - | - | - | 102 | 28 | 130 |
| 3e graad | 1 655 | 2 038 | 3 693 | 7 186 | 8 507 | 15 693 |
| 5e jaar (1) | 876 | 1 054 | 1 930 | 4 466 | 5 281 | 9 747 |
| 6e jaar | 762 | 980 | 1 742 | 2 686 | 3 219 | 5 905 |
| 7e jaar- Vervolmaking | - | - | - | - | - | - |
| 7e jaar- Specialisatie | - | - | - | - | - | - |
| Vorbereidend jaar op hoger onderwijs | 17 | 4 | 21 | 34 | 7 | 41 |

(1) Het 5e jaar in de 2e graad is een vervolmakings- of specialisatiejaar, het 5e jaar in de 3e graad is een doorstromingsjaar.

TWEDE NIVEAU - TYPE I

Indeling van de schoolbevolking voor de graad,
de studieafdeling en de inrichtende machtFRANS EN DUIJS TAALSTELSEL
1979-1980

| Graad en studieafdeling | Particulieren | | | Totaal | | |
|----------------------------|---------------|--------|--------|--------|--------|---------|
| | J | M | T | J | M | T |
| TOTAAL : | 34 481 | 40 635 | 75 116 | 98 268 | 93 369 | 191 637 |
| Frans | 33 967 | 40 084 | 74 051 | 96 887 | 91 989 | 188 876 |
| Duits | 514 | 551 | 1 065 | 1 381 | 1 380 | 2 761 |
| 1e GRAAD | 21 893 | 23 943 | 45 836 | 53 208 | 49 460 | 102 668 |
| Frans | 21 400 | 23 473 | 44 873 | 52 230 | 48 547 | 100 777 |
| Duits | 493 | 470 | 963 | 978 | 913 | 1 891 |
| Observatie | 19 486 | 20 385 | 39 871 | 44 307 | 41 985 | 86 292 |
| Frans | 19 069 | 19 976 | 39 045 | 43 482 | 41 203 | 84 685 |
| Duits | 417 | 409 | 826 | 825 | 782 | 1 607 |
| Onthaal | 2 407 | 3 558 | 5 965 | 8 901 | 7 475 | 16 376 |
| Frans | 2 331 | 3 497 | 5 828 | 8 748 | 7 344 | 16 092 |
| Duits | 76 | 61 | 137 | 153 | 131 | 284 |
| 2e GRAAD | 8 425 | 10 761 | 19 186 | 31 587 | 28 957 | 60 544 |
| Frans | 8 404 | 10 680 | 19 084 | 31 237 | 28 557 | 59 794 |
| Duits | 21 | 81 | 102 | 350 | 400 | 750 |
| Algemene afd. | 3 068 | 4 367 | 7 435 | 8 142 | 11 464 | 19 606 |
| Frans | 3 052 | 4 342 | 7 394 | 7 970 | 11 252 | 19 222 |
| Duits | 16 | 25 | 41 | 172 | 212 | 384 |
| Technische afd. | 3 252 | 3 072 | 6 324 | 12 405 | 8 608 | 21 013 |
| Frans | 3 251 | 3 047 | 6 298 | 12 285 | 8 514 | 20 799 |
| Duits | 1 | 25 | 26 | 120 | 94 | 214 |
| Kunstafd. | - | - | - | - | - | - |
| Frans | - | - | - | - | - | - |
| Duits | - | - | - | - | - | - |
| Beroepsafd. | 1 969 | 3 322 | 5 291 | 10 470 | 8 871 | 19 341 |
| Frans | 1 965 | 3 291 | 5 256 | 10 412 | 8 777 | 19 189 |
| Duits | 4 | 31 | 35 | 58 | 94 | 152 |
| Heroriëntering | 136 | - | 136 | 570 | 14 | 584 |
| Frans | 136 | - | 136 | 570 | 14 | 584 |
| Duits | - | - | - | - | - | - |
| 3e GRAAD | 4 163 | 5 931 | 10 094 | 13 473 | 14 952 | 28 425 |
| Frans | 4 163 | 5 931 | 10 094 | 13 420 | 14 885 | 28 305 |
| Duits | - | - | - | 53 | 67 | 120 |
| Algemene afd. | 1 878 | 3 016 | 4 894 | 5 069 | 7 395 | 12 464 |
| Frans | 1 878 | 3 016 | 4 894 | 5 030 | 7 347 | 12 377 |
| Duits | - | - | - | 39 | 48 | 87 |
| Technische afd. | 1 512 | 1 694 | 3 206 | 5 999 | 4 637 | 10 636 |
| Frans | 1 512 | 1 694 | 3 206 | 5 990 | 4 624 | 10 614 |
| Duits | - | - | - | 9 | 13 | 22 |
| Kunstafd. | - | - | - | - | - | - |
| Frans | - | - | - | - | - | - |
| Duits | - | - | - | - | - | - |
| Beroepsafd. | 773 | 1 221 | 1 994 | 2 405 | 2 920 | 5 325 |
| Frans | 773 | 1 221 | 1 994 | 2 400 | 2 914 | 5 314 |
| Duits | - | - | - | 5 | 6 | 11 |
| Voorbereiding | - | - | - | - | - | - |
| Frans | - | - | - | - | - | - |
| Duits | - | - | - | - | - | - |

TWEEDE NIVEAU

C. TYPE II

1. A.V.O. — lagere graad

TWEDE NIVEAU - TYPE II - A.V.O. (lagere graad)

Indeling van de schoolbevolking naar het geslacht, het taalstelsel, de inrichtende macht en de ligging van de instellingen

RIJK
1979-1980

| Ligging en taalstelsel | Particulieren | | | Totaal | | |
|-------------------------------|---------------|--------|---------|--------|--------|---------|
| | J | M | T | J | M | T |
| TOTAAL : | 54 841 | 51 142 | 105 983 | 61 323 | 58 763 | 120 086 |
| Frans | 10 738 | 10 040 | 21 778 | 16 660 | 17 014 | 33 674 |
| Nederlands | 43 892 | 41 021 | 84 913 | 44 452 | 41 668 | 86 120 |
| Duits | 211 | 81 | 292 | 211 | 81 | 292 |
| ANTWERPEN | 11 956 | 11 184 | 23 140 | 12 005 | 11 260 | 23 265 |
| Frans | - | - | - | - | - | - |
| Nederlands | 11 956 | 11 184 | 23 140 | 12 005 | 11 260 | 23 265 |
| BRABANT | 10 002 | 10 989 | 20 991 | 13 862 | 15 345 | 29 207 |
| Arrond. Brussel- Hoofdstad | 4 403 | 4 555 | 8 958 | 7 576 | 8 098 | 15 674 |
| Frans | 2 982 | 2 988 | 5 970 | 6 103 | 6 485 | 12 588 |
| Nederlands | 1 421 | 1 567 | 2 988 | 1 473 | 1 613 | 3 086 |
| Overige arrond. | 5 599 | 6 434 | 12 033 | 6 286 | 7 247 | 13 533 |
| Frans | 662 | 571 | 1 233 | 1 132 | 1 083 | 2 215 |
| Nederlands | 4 937 | 5 863 | 10 800 | 5 154 | 6 164 | 11 318 |
| WEST-VLAANDEREN | 8 968 | 8 312 | 17 280 | 8 968 | 8 312 | 17 280 |
| Frans | - | - | - | - | - | - |
| Nederlands | 8 968 | 8 312 | 17 280 | 8 968 | 8 312 | 17 280 |
| OOST-VLAANDEREN | 11 177 | 10 131 | 21 308 | 11 266 | 10 163 | 21 429 |
| Frans | - | - | - | - | - | - |
| Nederlands | 11 177 | 10 131 | 21 308 | 11 266 | 10 163 | 21 429 |
| HENEGOUWEN | 3 020 | 2 566 | 5 586 | 3 839 | 3 536 | 7 375 |
| Frans | 3 020 | 2 566 | 5 586 | 3 839 | 3 536 | 7 375 |
| Nederlands | - | - | - | - | - | - |
| LUIK | 3 160 | 2 890 | 6 050 | 4 382 | 4 560 | 8 942 |
| Frans | 2 949 | 2 809 | 5 758 | 4 171 | 4 479 | 8 650 |
| Nederlands | - | - | - | - | - | - |
| Duits | 211 | 81 | 292 | 211 | 81 | 292 |
| LIMBURG | 5 433 | 3 964 | 9 397 | 5 586 | 4 156 | 9 742 |
| Frans | - | - | - | - | - | - |
| Nederlands | 5 433 | 3 964 | 9 397 | 5 586 | 4 156 | 9 742 |
| LUXEMBURG | 169 | 191 | 360 | 201 | 237 | 438 |
| Frans | 169 | 191 | 360 | 201 | 237 | 438 |
| Nederlands | - | - | - | - | - | - |
| NAMEN | 956 | 915 | 1 871 | 1 214 | 1 194 | 2 408 |
| Frans | 956 | 915 | 1 871 | 1 214 | 1 194 | 2 408 |
| Nederlands | - | - | - | - | - | - |
| DUITSLAND | - | - | - | - | - | - |
| Frans | - | - | - | - | - | - |
| Nederlands | - | - | - | - | - | - |

TWEEDE NIVEAU - TYPE II - A.V.O. (lagere graad)

Indeling van de schoolbevolking naar het geslacht, het leerjaar, de studieafdeling en de inrichtende macht

NEDERLANDS TAALSTELSEL
1979-1980

| Studieafdeling en leerjaar | Particulieren | | | Totaal | | |
|------------------------------------|---------------|--------|--------|--------|--------|--------|
| | J | M | T | J | M | T |
| TOTAAL : | 43 892 | 41 021 | 84 913 | 44 452 | 41 668 | 86 120 |
| 1e jaar | 15 611 | 14 059 | 29 670 | 15 814 | 14 276 | 30 090 |
| 2e jaar | 14 581 | 13 866 | 28 447 | 14 757 | 14 085 | 28 842 |
| 3e jaar | 13 700 | 13 096 | 26 796 | 13 881 | 13 307 | 27 188 |
| 4e jaar | - | - | - | - | - | - |
| TRADITIONELE STRUCTUREN | | | | | | |
| Afdeling Latijn | 12 542 | 10 109 | 22 651 | 12 621 | 10 194 | 22 815 |
| 1e Latijn | 4 854 | 3 871 | 8 725 | 4 882 | 3 901 | 8 783 |
| 2e Latijn-Grieks | 1 622 | 1 760 | 3 382 | 1 644 | 1 773 | 3 417 |
| 3e Latijn-Grieks | 1 591 | 1 549 | 3 140 | 1 608 | 1 572 | 3 180 |
| 2e Latijn-Wiskun. | 2 270 | 1 523 | 3 793 | 2 277 | 1 532 | 3 809 |
| 3e Latijn-Wiskun. | 2 205 | 1 406 | 3 611 | 2 210 | 1 416 | 3 626 |
| Moderne afdeling | 31 326 | 30 126 | 61 452 | 31 807 | 30 653 | 62 460 |
| 1e middelbaar | 10 750 | 9 953 | 20 703 | 10 925 | 10 130 | 21 055 |
| 2e middelbaar | 10 678 | 10 290 | 20 968 | 10 825 | 10 474 | 21 299 |
| 3e middelbaar | 9 898 | 9 883 | 19 781 | 10 057 | 10 049 | 20 106 |
| Familiale afdeling | 24 | 786 | 810 | 24 | 821 | 845 |
| 1e jaar | 7 | 235 | 242 | 7 | 245 | 252 |
| 2e jaar | 11 | 293 | 304 | 11 | 306 | 317 |
| 3e jaar | 6 | 258 | 264 | 6 | 270 | 276 |
| 4e jaar | - | - | - | - | - | - |
| Handelsafdeling | | | | | | |
| 3e jaar | | | | | | |
| 4e jaar | | | | | | |
| OBSERVATIE EN ORIENTATIE CYCLUS | | | | | | |
| 1e jaar | | | | | | |
| 2e jaar | | | | | | |
| 3e jaar | | | | | | |

TWEDE NIVEAU - TYPE II - A.V.O. (lagere graad)

Indeling van de schoolbevolking naar de studieafdeling en de inrichtende macht

FRANS EN DUIJS TAALSTELSEL
1979 - 1980

| Studieafdeling | Particulieren | | | Totaal | | |
|------------------------------------|---------------|--------|--------|--------|--------|--------|
| | J | M | T | J | M | T |
| TOTAAL : | 10 949 | 10 121 | 21 070 | 16 871 | 17 095 | 33 966 |
| Frans | 10 738 | 10 040 | 20 778 | 16 860 | 17 014 | 33 674 |
| Duits | 211 | 81 | 292 | 211 | 81 | 292 |
| OUDE HUMANIORA | 4 485 | 4 000 | 8 485 | 7 009 | 6 747 | 13 756 |
| Frans | 4 421 | 3 974 | 8 395 | 6 945 | 6 721 | 13 666 |
| Duits | 64 | 26 | 90 | 64 | 26 | 90 |
| LATIJN | 2 550 | 2 111 | 4 661 | 4 147 | 3 818 | 7 965 |
| Frans | 2 550 | 2 085 | 4 635 | 4 147 | 3 792 | 7 939 |
| Duits | - | 26 | 26 | - | 26 | 26 |
| LATIJN-GRIEKS | 986 | 1 141 | 2 127 | 1 500 | 1 880 | 3 380 |
| Frans | 957 | 1 141 | 2 098 | 1 471 | 1 880 | 3 351 |
| Duits | 29 | - | 29 | 29 | - | 29 |
| LATIJN-WISKUNDE | 949 | 748 | 1 697 | 1 362 | 1 049 | 2 411 |
| Frans | 914 | 748 | 1 662 | 1 327 | 1 049 | 2 376 |
| Duits | 35 | - | 35 | 35 | - | 35 |
| MODERNE HUMANIORA | 6 464 | 5 676 | 12 140 | 9 599 | 9 373 | 18 972 |
| Frans | 6 317 | 5 621 | 11 938 | 9 452 | 9 318 | 18 770 |
| Duits | 147 | 55 | 202 | 147 | 55 | 202 |
| OBSERVATIE EN ORIENTATIE CYCLUS | - | 445 | 445 | 263 | 975 | 1 238 |
| Frans | - | 445 | 445 | 263 | 975 | 1 238 |
| Duits | - | - | - | - | - | - |
| LATIJN | - | - | - | 61 | 117 | 178 |
| Frans | - | - | - | 61 | 117 | 178 |
| Duits | - | - | - | - | - | - |
| MODERNE | - | - | - | 198 | 280 | 478 |
| Frans | - | - | - | 198 | 280 | 478 |
| Duits | - | - | - | - | - | - |
| TECHNISCHE | - | - | - | 3 | - | 3 |
| Frans | - | - | - | 3 | - | 3 |
| Duits | - | - | - | - | - | - |
| HANDELSAFDELING | - | 25 | 25 | 1 | 57 | 58 |
| Frans | - | 25 | 25 | 1 | 57 | 58 |
| Duits | - | - | - | - | - | - |
| FAMILIALE AFDELING | - | 420 | 420 | - | 521 | 521 |
| Frans | - | 420 | 420 | - | 521 | 521 |
| Duits | - | - | - | - | - | - |

TWEEDE NIVEAU

C. TYPE II

2. A.V.O. — hogere graad

TWEDE NIVEAU - TYPE II - A.V.O. (hogere graad)

Indeling van de schoolbevolking naar het geslacht, het taalstelsel,
de inrichtende macht en de ligging van de instellingenRIJK
1979-1980

| Ligging en taalstelsel | Staat | | | Provincies | | | Gemeenten | | |
|---------------------------|-------|-------|--------|------------|-----|-----|-----------|-------|-------|
| | J | M | T | J | M | T | J | M | T |
| TOTAAL : | 7 777 | 7 185 | 14 962 | 185 | 260 | 445 | 1 766 | 2 190 | 3 956 |
| Frans | 6 734 | 6 092 | 12 826 | - | - | - | 1 555 | 1 967 | 3 522 |
| Nederlands | 1 030 | 1 072 | 2 102 | 185 | 260 | 445 | 211 | 223 | 434 |
| Duits | 13 | 21 | 34 | - | - | - | - | - | - |
| ANTWERPEN | 155 | 177 | 332 | - | - | - | 9 | 58 | 67 |
| Frans | - | - | - | - | - | - | - | - | - |
| Nederlands | 155 | 177 | 332 | - | - | - | 9 | 58 | 67 |
| BRABANT | 3 011 | 2 546 | 5 557 | 166 | 244 | 410 | 1 389 | 1 448 | 2 837 |
| Arrond. Brussel-hfdst. | 1 949 | 1 463 | 3 412 | - | - | - | 1 389 | 1 448 | 2 837 |
| Frans | 1 826 | 1 338 | 3 164 | - | - | - | 1 329 | 1 403 | 2 732 |
| Nederlands | 123 | 125 | 248 | - | - | - | 60 | 45 | 105 |
| Overige arrond. | 1 062 | 1 083 | 2 145 | 166 | 244 | 410 | - | - | - |
| Frans | 792 | 811 | 1 603 | - | - | - | - | - | - |
| Nederlands | 270 | 272 | 542 | 166 | 244 | 410 | - | - | - |
| WEST-VLAANDEREN | 257 | 197 | 454 | - | - | - | - | - | - |
| Frans | - | - | - | - | - | - | - | - | - |
| Nederlands | 257 | 197 | 454 | - | - | - | - | - | - |
| OOST-VLAANDEREN | 111 | 153 | 264 | - | - | - | 67 | 33 | 100 |
| Frans | - | - | - | - | - | - | - | - | - |
| Nederlands | 111 | 153 | 264 | - | - | - | 67 | 33 | 100 |
| HENEGOUWEN | 1 652 | 1 697 | 3 349 | - | - | - | - | - | - |
| Frans | 1 652 | 1 697 | 3 349 | - | - | - | - | - | - |
| Nederlands | - | - | - | - | - | - | - | - | - |
| LUIK | 1 807 | 1 475 | 3 282 | - | - | - | 226 | 564 | 790 |
| Frans | 1 794 | 1 454 | 3 248 | - | - | - | 226 | 564 | 790 |
| Nederlands | - | - | - | - | - | - | - | - | - |
| Duits | 13 | 21 | 34 | - | - | - | - | - | - |
| LIMBURG | 57 | 72 | 129 | 19 | 16 | 35 | 75 | 87 | 162 |
| Frans | - | - | - | - | - | - | - | - | - |
| Nederlands | 57 | 72 | 129 | 19 | 16 | 35 | 75 | 87 | 162 |
| LUXEMBURG | 90 | 77 | 167 | - | - | - | - | - | - |
| Frans | 90 | 77 | 167 | - | - | - | - | - | - |
| Nederlands | - | - | - | - | - | - | - | - | - |
| NAMEN | 580 | 715 | 1 295 | - | - | - | - | - | - |
| Frans | 580 | 715 | 1 295 | - | - | - | - | - | - |
| Nederlands | - | - | - | - | - | - | - | - | - |
| DUISSLAND | 57 | 76 | 133 | - | - | - | - | - | - |
| Frans | - | - | - | - | - | - | - | - | - |
| Nederlands | 57 | 76 | 133 | - | - | - | - | - | - |

TWEDE NIVEAU - TYPE II - A.V.O. (hogere graad)

Indeling van de schoolbevolking naar het geslacht, het taalstelsel,
de inrichtende macht en de ligging van de instellingenRIJK
1979-1980

| Ligging en taalstelsel | Particulieren | | | Totaal | | |
|---------------------------|---------------|--------|--------|--------|--------|---------|
| | J | M | T | J | M | T |
| TOTAAL : | 44 104 | 41 184 | 85 288 | 53 832 | 50 819 | 104 651 |
| Frans | 13 067 | 11 427 | 24 494 | 21 356 | 19 486 | 40 842 |
| Nederlands | 30 775 | 29 499 | 60 274 | 32 201 | 31 054 | 63 255 |
| Duits | 262 | 258 | 520 | 275 | 279 | 554 |
| ANTWERPEN | 7 980 | 8 048 | 16 028 | 8 144 | 8 283 | 16 427 |
| Frans | - | - | - | - | - | - |
| Nederlands | 7 980 | 8 048 | 16 028 | 8 144 | 8 283 | 16 427 |
| BRABANT | 9 102 | 9 869 | 18 971 | 13 668 | 14 107 | 27 775 |
| Arrond. Brussel-hoofdstad | 4 597 | 4 544 | 9 141 | 7 935 | 7 455 | 15 390 |
| Frans | 3 480 | 3 108 | 6 588 | 6 635 | 5 849 | 12 484 |
| Nederlands | 1 117 | 1 436 | 2 553 | 1 300 | 1 606 | 2 906 |
| Overige arrond. | 4 505 | 5 325 | 9 830 | 5 733 | 6 652 | 12 385 |
| Frans | 1 202 | 1 006 | 2 208 | 1 994 | 1 817 | 3 811 |
| Nederlands | 3 303 | 4 319 | 7 622 | 3 739 | 4 835 | 8 574 |
| WEST-VLAANDEREN | 6 388 | 5 582 | 11 970 | 6 645 | 5 779 | 12 424 |
| Frans | - | - | - | - | - | - |
| Nederlands | 6 388 | 5 582 | 11 970 | 6 645 | 5 779 | 12 424 |
| OOST-VLAANDEREN | 7 464 | 7 147 | 14 611 | 7 642 | 7 333 | 14 975 |
| Frans | - | - | - | - | - | - |
| Nederlands | 7 464 | 7 147 | 14 611 | 7 642 | 7 333 | 14 975 |
| HENEGOUWEN | 2 892 | 2 567 | 5 459 | 4 544 | 4 264 | 8 808 |
| Frans | 2 892 | 2 567 | 5 459 | 4 544 | 4 264 | 8 808 |
| Nederlands | - | - | - | - | - | - |
| LUIK | 3 139 | 2 742 | 5 881 | 5 172 | 4 781 | 9 953 |
| Frans | 2 877 | 2 484 | 5 361 | 4 897 | 4 502 | 9 399 |
| Nederlands | - | - | - | - | - | - |
| Duits | 262 | 258 | 520 | 275 | 279 | 554 |
| LIMBURG | 4 523 | 2 967 | 7 490 | 4 674 | 3 142 | 7 816 |
| Frans | - | - | - | - | - | - |
| Nederlands | 4 523 | 2 967 | 7 490 | 4 674 | 3 142 | 7 816 |
| LUXEMBURG | 993 | 955 | 1 948 | 1 083 | 1 032 | 2 115 |
| Frans | 993 | 955 | 1 948 | 1 083 | 1 032 | 2 115 |
| Nederlands | - | - | - | - | - | - |
| NAMEN | 1 623 | 1 307 | 2 930 | 2 203 | 2 022 | 4 225 |
| Frans | 1 623 | 1 307 | 2 930 | 2 203 | 2 022 | 4 225 |
| Nederlands | - | - | - | - | - | - |
| DUITSLAND | - | - | - | 57 | 76 | 133 |
| Frans | - | - | - | - | - | - |
| Nederlands | - | - | - | 57 | 76 | 133 |

TWEDE NIVEAU - TYPE II - A.V.O. (hogere graad)

Indeling van de schoolbevolking naar het geslacht, het leerjaar, de studieafdeling en de inrichtende macht

NEDERLANDS TAALSTELSEL
1979-1980

| Leerjaar en studieafdeling | Particulieren | | | Totaal | | |
|--|---------------|--------|--------|--------|--------|--------|
| | J | M | T | J | M | T |
| TOTAAL : | 30775 | 29 499 | 60 274 | 32 201 | 31 054 | 63 255 |
| Totaal zonder bijzondere wetenschappelijke klas | 30 693 | 29 482 | 60 175 | 32 119 | 31 037 | 63 156 |
| 4e jaar | 11 248 | 10 885 | 22 133 | 11 393 | 11 073 | 22 466 |
| 5e jaar | 10 332 | 9 741 | 20 073 | 10 475 | 9 893 | 20 368 |
| 6e jaar | 9 113 | 8 856 | 17 969 | 10 251 | 10 071 | 20 322 |
| AFDELING LATIJN-GRIEKS | 3 117 | 2 607 | 5 724 | 3 182 | 2 694 | 5 876 |
| 4e jaar | 1 056 | 947 | 2 003 | 1 056 | 949 | 2 005 |
| 5e jaar | 1 057 | 864 | 1 921 | 1 057 | 864 | 1 921 |
| 6e jaar | 1 004 | 796 | 1 800 | 1 069 | 881 | 1 950 |
| AFDELING LATIJN- WISKUNDE | 2 734 | 891 | 3 625 | 2 844 | 956 | 3 800 |
| 4e jaar | 1 011 | 368 | 1 379 | 1 012 | 369 | 1 381 |
| 5e jaar | 892 | 275 | 1 167 | 895 | 275 | 1 170 |
| 6e jaar | 831 | 248 | 1 079 | 937 | 312 | 1 249 |
| AFDELING LATIJN- WETENSCHAPPEN | 3 761 | 3 678 | 7 439 | 3 901 | 3 828 | 7 729 |
| 4e jaar | 1 362 | 1 370 | 2 732 | 1 369 | 1 381 | 2 750 |
| 5e jaar | 1 297 | 1 163 | 2 460 | 1 312 | 1 173 | 2 485 |
| 6e jaar | 1 102 | 1 145 | 2 247 | 1 220 | 1 274 | 2 494 |
| WETENSCHAPPELIJKE AF- DELING A | 5 565 | 1 567 | 7 132 | 5 759 | 1 669 | 7 428 |
| 4e jaar | 2 042 | 639 | 2 681 | 2 057 | 650 | 2 707 |
| 5e jaar | 1 854 | 481 | 2 335 | 1 864 | 488 | 2 352 |
| 6e jaar | 1 669 | 447 | 2 116 | 1 838 | 531 | 2 369 |
| WETENSCHAPPELIJKE AF- DELING B | 7 750 | 10 019 | 17 769 | 8 110 | 10 333 | 18 443 |
| 4e jaar | 2 822 | 3 658 | 6 480 | 2 871 | 3 711 | 6 582 |
| 5e jaar | 2 572 | 3 303 | 5 875 | 2 625 | 3 333 | 5 958 |
| 6e jaar | 2 356 | 3 058 | 5 414 | 2 614 | 3 289 | 5 903 |
| ECONOMISCHE AFDELING | 6 964 | 8 210 | 15 174 | 7 400 | 8 803 | 16 203 |
| 4e jaar | 2 670 | 2 995 | 5 665 | 2 722 | 3 064 | 5 786 |
| 5e jaar | 2 367 | 2 775 | 5 142 | 2 404 | 2 830 | 5 234 |
| 6e jaar | 1 927 | 2 440 | 4 367 | 2 274 | 2 909 | 5 183 |
| MENSELIJKE WETEN- SCHAPPEN | 802 | 2 510 | 3 312 | 923 | 2 754 | 3 677 |
| 4e jaar | 285 | 908 | 1 193 | 306 | 949 | 1 255 |
| 5e jaar | 293 | 880 | 1 173 | 318 | 930 | 1 248 |
| 6e jaar | 224 | 722 | 946 | 299 | 875 | 1 174 |
| Bijzondere wetenschappelijke klas | 82 | 17 | 99 | 82 | 17 | 99 |

TWEDE NIVEAU - TYPE II - A.V.O. (hogere graad)

Indeling van de schoolbevolking naar de studieafdeling en de inrichtende macht

FRANS EN DUIJS TAALSTELSEL
1979-1980

| Studieafdeling | Particulieren | | | Totaal | | |
|--------------------------|---------------|--------|--------|--------|--------|--------|
| | J | M | T | J | M | T |
| TOTAAL : | 13 329 | 11 675 | 25 014 | 21 631 | 19 765 | 41 396 |
| Frans | 13 067 | 11 427 | 24 494 | 21 356 | 19 486 | 40 842 |
| Duits | 262 | 258 | 520 | 275 | 279 | 554 |
| OUDE HUMANIORA | 6 257 | 4 664 | 10 921 | 8 975 | 8 144 | 17 119 |
| Frans | 6 184 | 4 611 | 10 795 | 8 899 | 8 086 | 16 985 |
| Duits | 73 | 53 | 126 | 76 | 58 | 134 |
| LATIJJN-GRIEKS | 2 288 | 2 307 | 4 595 | 2 733 | 3 242 | 5 975 |
| Frans | 2 266 | 2 291 | 4 557 | 2 711 | 3 226 | 5 937 |
| Duits | 22 | 16 | 38 | 22 | 16 | 38 |
| LATIJJN-WISKUNDE | 1 947 | 510 | 2 457 | 3 045 | 1 513 | 4 558 |
| Frans | 1 916 | 499 | 2 415 | 3 014 | 1 502 | 4 516 |
| Duits | 31 | 11 | 42 | 31 | 11 | 42 |
| LATIJJN-WETENSCHAPPEN | 2 020 | 1 847 | 3 689 | 3 197 | 3 389 | 6 586 |
| Frans | 2 002 | 1 821 | 3 823 | 3 174 | 3 358 | 6 532 |
| Duits | 20 | 26 | 46 | 23 | 31 | 54 |
| MODERNE HUMANIORA | 6 778 | 6 987 | 13 765 | 12 203 | 11 577 | 23 780 |
| Frans | 6 589 | 6 782 | 13 371 | 12 004 | 11 356 | 23 360 |
| Duits | 189 | 205 | 394 | 199 | 221 | 420 |
| WETENSCHAPPELIJKE A | 2 508 | 740 | 3 248 | 4 047 | 1 299 | 5 346 |
| Frans | 2 452 | 718 | 3 170 | 3 991 | 1 277 | 5 268 |
| Duits | 56 | 22 | 78 | 56 | 22 | 78 |
| WETENSCHAPPELIJKE B | 2 509 | 2 904 | 5 413 | 4 367 | 4 398 | 8 765 |
| Frans | 2 446 | 2 841 | 5 287 | 4 304 | 4 335 | 8 639 |
| Duits | 63 | 63 | 126 | 63 | 63 | 126 |
| ECONOMISCHE | 1 592 | 2 307 | 3 899 | 3 000 | 3 869 | 6 869 |
| Frans | 1 550 | 2 224 | 3 774 | 2 948 | 3 770 | 6 718 |
| Duits | 42 | 83 | 125 | 52 | 99 | 151 |
| MENSELIJKE WETENSCHAPPEN | 169 | 1 036 | 1 205 | 789 | 2 011 | 2 800 |
| Frans | 141 | 999 | 1 140 | 761 | 1 974 | 2 735 |
| Duits | 28 | 37 | 65 | 28 | 37 | 65 |
| BIJZONDERE WETENSCHAPPEN | 294 | 34 | 328 | 453 | 44 | 497 |
| Frans | 294 | 34 | 328 | 453 | 44 | 497 |
| Duits | - | - | - | - | - | - |

TWEEDE NIVEAU - TYPE II - A.V.O. (hogere graad)

Indeling van de schoolbevolking naar de leeftijd, het geslacht,
het leerjaar en de studieafdelingNEDERLANDS TAALSTELSEL
1979-1980

| Leerjaar en studieafdeling | 16 - 17 jaar | | | 17 - 18 jaar | | | 18 - 19 jaar | | |
|---|--------------|-------|--------|--------------|-------|--------|--------------|-------|-------|
| | J | M | T | J | M | T | J | M | T |
| TOTAAL : | 10 039 | 9 746 | 19 785 | 9 622 | 9 547 | 19 169 | 2 368 | 1 490 | 3 858 |
| Totaal zonder bij- zondere wetenschap- pelijke klas | 10 039 | 9 746 | 19 785 | 9 621 | 9 546 | 19 167 | 2 337 | 1 474 | 3 811 |
| 4e jaar | 1 837 | 1 146 | 2 983 | 255 | 96 | 351 | 26 | 4 | 30 |
| 5e jaar | 7 925 | 8 303 | 16 228 | 1 900 | 1 226 | 3 126 | 332 | 126 | 458 |
| 6e jaar | 277 | 297 | 574 | 7 466 | 8 224 | 15 690 | 1 979 | 1 344 | 3 323 |
| AFDELING LATIJN- GRIEKS | 1 025 | 862 | 1 887 | 1 007 | 826 | 1 833 | 140 | 70 | 210 |
| 4e jaar | 94 | 50 | 144 | 9 | 3 | 12 | 1 | - | 1 |
| 5e jaar | 881 | 771 | 1 652 | 116 | 57 | 173 | 15 | 6 | 21 |
| 6e jaar | 50 | 41 | 91 | 882 | 766 | 1 648 | 124 | 64 | 188 |
| AFDELING LATIJN- WISKUNDE | 891 | 274 | 1 165 | 860 | 292 | 1 152 | 63 | 4 | 67 |
| 4e jaar | 21 | 3 | 24 | 1 | - | 1 | - | - | - |
| 5e jaar | 820 | 250 | 1 070 | 35 | 6 | 41 | 1 | - | 1 |
| 6e jaar | 50 | 21 | 71 | 824 | 286 | 1 110 | 62 | 4 | 66 |
| AFDELING LATIJN- WETENSCHAPPEN | 1 260 | 1 133 | 2 393 | 1 153 | 1 228 | 2 381 | 176 | 90 | 266 |
| 4e jaar | 115 | 66 | 181 | 6 | 1 | 7 | - | - | - |
| 5e jaar | 1 105 | 1 023 | 2 128 | 154 | 91 | 245 | 16 | 3 | 19 |
| 6e jaar | 40 | 44 | 84 | 993 | 1 136 | 2 129 | 160 | 87 | 247 |
| WETENSCHAPPELIJKE AFDELING A | 1 856 | 487 | 2 343 | 1 692 | 508 | 2 200 | 284 | 36 | 320 |
| 4e jaar | 213 | 24 | 237 | 21 | 2 | 23 | - | - | - |
| 5e jaar | 1 570 | 451 | 2 021 | 205 | 22 | 227 | 33 | 3 | 36 |
| 6e jaar | 73 | 12 | 85 | 1 466 | 484 | 1 950 | 251 | 33 | 284 |
| WETENSCHAPPELIJKE AFDELING B | 2 466 | 3 393 | 5 859 | 2 458 | 3 151 | 5 609 | 724 | 395 | 1 119 |
| 4e jaar | 592 | 390 | 982 | 67 | 28 | 95 | 13 | 2 | 15 |
| 5e jaar | 1 834 | 2 870 | 4 704 | 614 | 373 | 992 | 96 | 25 | 121 |
| 6e jaar | 40 | 133 | 173 | 1 777 | 2 745 | 4 522 | 615 | 368 | 983 |
| ECONOMISCHE AFDELING | 2 286 | 2 761 | 5 047 | 2 169 | 2 744 | 4 913 | 783 | 547 | 1 330 |
| 4e jaar | 675 | 404 | 1 079 | 116 | 41 | 157 | 10 | 1 | 11 |
| 5e jaar | 1 588 | 2 322 | 3 910 | 651 | 419 | 1 070 | 112 | 43 | 155 |
| 6e jaar | 23 | 35 | 58 | 1 402 | 2 284 | 3 686 | 661 | 503 | 1 164 |
| MENSELIJKE WETEN- SCHAPPEN | 255 | 836 | 1 091 | 282 | 797 | 1 079 | 167 | 332 | 499 |
| 4e jaar | 127 | 209 | 236 | 35 | 21 | 56 | 2 | 1 | 3 |
| 5e jaar | 127 | 618 | 743 | 125 | 253 | 378 | 59 | 46 | 105 |
| 6e jaar | 1 | 11 | 12 | 122 | 523 | 645 | 106 | 285 | 391 |
| Bijzondere weten- schappelijke klas | - | - | - | 1 | 1 | 2 | 31 | 16 | 47 |

TWEDE NIVEAU - TYPE II - A.V.O. (hogere graad)

Indeling van de schoolbevolking naar de leeftijd, het geslacht,
het leerjaar en de studieafdelingNEDERLANDS TAALSTELSEL
1979 - 1980

| Leerjaar en studieafdeling | 19 - < 20 jaar | | | 20 - < 21 jaar | | | 21 jaar en meer | | | Totaal | | |
|--|----------------|-----|-----|----------------|----|-----|-----------------|---|---|--------|--------|--------|
| | J | M | T | J | M | T | J | M | T | J | M | T |
| TOTAAL : | 518 | 195 | 713 | 95 | 21 | 116 | - | - | - | 32 201 | 31 054 | 63 255 |
| Totaal zonder bijzondere we- tenschappelij- ke klas | 477 | 195 | 672 | 86 | 21 | 107 | - | - | - | 32 119 | 31 037 | 63 156 |
| 4e jaar | 4 | 1 | 5 | - | - | - | - | - | - | 11 393 | 11 073 | 22 466 |
| 5e jaar | 33 | 8 | 41 | 1 | 1 | 2 | - | - | - | 10 475 | 9 893 | 20 368 |
| 6e jaar | 440 | 186 | 626 | 85 | 20 | 105 | - | - | - | 10 251 | 10 071 | 20 322 |
| AFDELING LATIJN- GRIEKS | 11 | 9 | 20 | 2 | 2 | 4 | - | - | - | 3 182 | 2 694 | 5 876 |
| 4e jaar | - | - | - | - | - | - | - | - | - | 1 056 | 949 | 2 005 |
| 5e jaar | - | - | - | - | 1 | 1 | - | - | - | 1 057 | 864 | 1 921 |
| 6e jaar | 11 | 9 | 20 | 2 | 1 | 3 | - | - | - | 1 069 | 881 | 1 950 |
| AFDELING LATIJN- WISKUNDE | 2 | - | 2 | - | 1 | 1 | - | - | - | 2 844 | 956 | 3 800 |
| 4e jaar | - | - | - | - | - | - | - | - | - | 1 012 | 369 | 1 318 |
| 5e jaar | 1 | - | 1 | - | - | - | - | - | - | 895 | 275 | 1 170 |
| 6e jaar | 1 | - | 1 | - | 1 | 1 | - | - | - | 937 | 312 | 1 249 |
| AFDELING LATIJN- WETENSCHAPPEN | 26 | 7 | 33 | 1 | - | 1 | - | - | - | 3 901 | 3 828 | 7 729 |
| 4e jaar | - | - | - | - | - | - | - | - | - | 1 369 | 1 371 | 2 750 |
| 5e jaar | - | - | - | - | - | - | - | - | - | 1 312 | 1 173 | 2 485 |
| 6e jaar | 26 | 7 | 33 | 1 | - | 1 | - | - | - | 1 220 | 1 274 | 2 494 |
| WETENSCHAPPE- LIJKE AFDELING A | 34 | 2 | 36 | 12 | - | 12 | - | - | - | 5 759 | 1 669 | 7 428 |
| 4e jaar | - | - | - | - | - | - | - | - | - | 2 057 | 650 | 2 707 |
| 5e jaar | 1 | - | 1 | 1 | - | 1 | - | - | - | 1 864 | 488 | 2 352 |
| 6e jaar | 33 | 2 | 35 | 11 | - | 11 | - | - | - | 1 838 | 531 | 2 369 |
| WETENSCHAPPE- LIJKE AFDELING B | 170 | 40 | 210 | 26 | 4 | 30 | - | - | - | 8 110 | 10 333 | 18 443 |
| 4e jaar | 3 | - | 3 | - | - | - | - | - | - | 2 871 | 3 711 | 6 582 |
| 5e jaar | 11 | 1 | 12 | - | - | - | - | - | - | 2 625 | 3 333 | 5 958 |
| 6e jaar | 156 | 39 | 195 | 26 | 4 | 30 | - | - | - | 2 614 | 3 289 | 5 903 |
| ECONOMISCHE AF- DELING | 172 | 79 | 251 | 31 | 11 | 42 | - | - | - | 7 400 | 8 803 | 16 203 |
| 4e jaar | - | 1 | 1 | - | - | - | - | - | - | 2 722 | 3 064 | 5 786 |
| 5e jaar | 15 | 2 | 17 | - | - | - | - | - | - | 2 404 | 2 830 | 5 234 |
| 6e jaar | 157 | 76 | 233 | 31 | 11 | 42 | - | - | - | 2 274 | 2 909 | 5 183 |
| MENSELIJKE WE- TENSCHAPPEN | 62 | 57 | 119 | 14 | 4 | 18 | - | - | - | 923 | 2 754 | 3 677 |
| 4e jaar | 1 | - | 1 | - | - | - | - | - | - | 306 | 949 | 1 255 |
| 5e jaar | 5 | 5 | 10 | - | - | - | - | - | - | 318 | 930 | 1 248 |
| 6e jaar | 56 | 52 | 108 | 14 | 4 | 18 | - | - | - | 299 | 875 | 1 174 |
| Bijzondere we- wetenschappelijke klas | 41 | - | 41 | 9 | - | 9 | - | - | - | 82 | 17 | 99 |

TWEEDE NIVEAU

C. TYPE II

3. Technisch -en Beroepsonderwijs (1)

DERDE NIVEAU

DERDE NIVEAU
A. UNIVERSITAIRE OPLEIDING

(Bron : Universitaire Stichting — Jaarverslag)

DERDE NIVEAU - UNIVERSITAIRE OPLEIDING - DIPLOMA'S (1) (*)

Indeling van de eindexamen diploma's naar studiegroep en taalstelsel

RIJK
1979-1980

| Studiegroep en taalstelsel | Wettelijke graad | | | | Totaal |
|---|------------------|----------|---------|----------|--------|
| | Mannen | | Vrouwen | | |
| | Belg. | Buitenl. | Belg. | Buitenl. | |
| TOTAAL : | 5 179 | 254 | 3 518 | 88 | 9 039 |
| Frans | 2 199 | 193 | 1 798 | 59 | 4 249 |
| Nederlands | 2 980 | 61 | 1 720 | 29 | 4 790 |
| RELIGIEUZE WETENSCHAPPEN | - | - | - | - | - |
| Frans | - | - | - | - | - |
| Nederlands | - | - | - | - | - |
| WIJSBEGEERTE (Sint-Thomaschool) | - | - | - | - | - |
| Frans | - | - | - | - | - |
| Nederlands | - | - | - | - | - |
| LETTEREN EN WIJSBEGEERTE | 886 | 18 | 1 386 | 17 | 2 307 |
| Frans | 305 | 14 | 687 | 12 | 1 018 |
| Nederlands | 581 | 4 | 699 | 5 | 1 289 |
| RECHTEN | 788 | 11 | 418 | 10 | 1 227 |
| Frans | 314 | 8 | 209 | 8 | 539 |
| Nederlands | 474 | 3 | 209 | 2 | 688 |
| WETENSCHAPPEN | 1 104 | 52 | 928 | 15 | 2 099 |
| Frans | 484 | 47 | 494 | 12 | 1 037 |
| Nederlands | 620 | 5 | 434 | 3 | 1 062 |
| GENEESKUNDE | 1 194 | 107 | 499 | 40 | 1 840 |
| Frans | 541 | 62 | 270 | 22 | 895 |
| Nederlands | 653 | 45 | 229 | 18 | 945 |
| FARMACIE | 106 | 9 | 181 | 2 | 298 |
| Frans | 38 | 9 | 82 | 2 | 131 |
| Nederlands | 68 | - | 99 | - | 167 |
| LICHAMELIJKE OPVOEDING | - | - | - | - | - |
| Frans | - | - | - | - | - |
| Nederlands | - | - | - | - | - |
| DIERGENEESKUNDE | 128 | 9 | 33 | 2 | 172 |
| Frans | 71 | 8 | 22 | 1 | 102 |
| Nederlands | 57 | 1 | 11 | 1 | 70 |
| TOEGEPASTE WETENSCHAPPEN | 762 | 36 | 28 | - | 826 |
| Frans | 351 | 33 | 19 | - | 403 |
| Nederlands | 411 | 3 | 9 | - | 423 |
| LANDBOUWKUNDE | 211 | 12 | 45 | 2 | 270 |
| Frans | 95 | 12 | 15 | 2 | 124 |
| Nederlands | 116 | - | 30 | - | 146 |
| SOCIALE, POLITIEKE EN ECONOMISCHE WETENSCHAPPEN | - | - | - | - | - |
| Frans | - | - | - | - | - |
| Nederlands | - | - | - | - | - |
| HANDELSWETENSCHAPPEN | - | - | - | - | - |
| Frans | - | - | - | - | - |
| Nederlands | - | - | - | - | - |
| OPVOEDKUNDE EN PSYCHOLOGIE | - | - | - | - | - |
| Frans | - | - | - | - | - |
| Nederlands | - | - | - | - | - |
| INTERFACULTAIRE CENTRA | - | - | - | - | - |
| Frans | - | - | - | - | - |
| Nederlands | - | - | - | - | - |

(1) De diploma's hebben betrekking op het academiejaar 1978 - 1979.

(*) Bron : Universitaire Stichting - Jaarverslag 1980.

DERDE NIVEAU - UNIVERSITAIRE OPLEIDING - DIPLOMA'S (1) (*)

Indeling van de eindexamen diploma's naar studiegroep en taalstelsel

RIJK
1979-1980

| Studiegroep en taalstelsel | wetenschappelijke graad | | | | Totaal | Algemeen totaal |
|---|-------------------------|----------|---------|----------|--------|--------------------|
| | Mannen | | Vrouwen | | | |
| | Belg. | Buitenl. | Belg. | Buitenl. | | |
| TOTAAL : | 3 384 | 877 | 2 000 | 190 | 6 451 | 15 490 |
| Frans | 1 398 | 666 | 1 018 | 163 | 3 245 | 7 494 |
| Nederlands | 1 986 | 211 | 982 | 27 | 3 206 | 7 996 |
| RELIGIEUZE WETENSCHAPPEN | 90 | 37 | 38 | 4 | 169 | 169 |
| Frans | 25 | 11 | 10 | 1 | 47 | 47 |
| Nederlands | 65 | 26 | 28 | 3 | 122 | 122 |
| WIJSBEGEERTE (Sint-Thomasschool) | 7 | 20 | 2 | 4 | 33 | 33 |
| Frans | 2 | 10 | 1 | 3 | 16 | 16 |
| Nederlands | 5 | 10 | 1 | 1 | 17 | 17 |
| LETTEREN EN WIJSBEGEERTE | 189 | 29 | 263 | 25 | 506 | 2 813 |
| Frans | 90 | 20 | 132 | 24 | 266 | 1 284 |
| Nederlands | 99 | 9 | 131 | 1 | 240 | 1 529 |
| RECHTEN | 263 | 47 | 170 | 6 | 486 | 1 713 |
| Frans | 111 | 27 | 103 | 4 | 245 | 784 |
| Nederlands | 152 | 20 | 67 | 2 | 241 | 929 |
| WETENSCHAPPEN | 45 | 57 | 7 | 6 | 115 | 2 214 |
| Frans | 35 | 29 | 6 | 4 | 74 | 1 111 |
| Nederlands | 10 | 28 | 1 | 2 | 41 | 1 103 |
| GENEESKUNDE | 176 | 149 | 123 | 38 | 486 | 2 326 |
| Frans | 77 | 116 | 75 | 35 | 303 | 1 198 |
| Nederlands | 99 | 33 | 48 | 3 | 183 | 1 128 |
| FARMACIE | 44 | 14 | 53 | 3 | 114 | 412 |
| Frans | 12 | 14 | 18 | 1 | 45 | 176 |
| Nederlands | 32 | - | 35 | 2 | 69 | 236 |
| LICHAMELIJKE OPVOEDING | 485 | 30 | 344 | 6 | 865 | 865 |
| Frans | 190 | 20 | 164 | 4 | 378 | 378 |
| Nederlands | 295 | 10 | 180 | 2 | 487 | 487 |
| DIERGENEESKUNDE | - | 15 | 1 | 1 | 17 | 189 |
| Frans | - | 15 | 1 | 1 | 17 | 119 |
| Nederlands | - | - | - | - | - | 70 |
| TOEGEPASTE WETENSCHAPPEN | 193 | 97 | 16 | 2 | 308 | 1 134 |
| Frans | 89 | 91 | 12 | 2 | 194 | 597 |
| Nederlands | 104 | 6 | 4 | - | 114 | 537 |
| LANDBOUWKUNDE | 36 | 43 | 12 | 4 | 95 | 365 |
| Frans | 11 | 28 | 4 | 2 | 45 | 169 |
| Nederlands | 25 | 15 | 8 | 2 | 50 | 196 |
| SOCIALE, POLITIEKE EN ECONOMISCHE WETENSCHAPPEN | 677 | 191 | 307 | 45 | 1 220 | 1 220 |
| Frans | 319 | 175 | 180 | 40 | 714 | 714 |
| Nederlands | 358 | 16 | 127 | 5 | 506 | 506 |
| HANDELSWETENSCHAPPEN | 808 | 90 | 262 | 16 | 1 176 | 1 176 |
| Frans | 315 | 60 | 123 | 13 | 511 | 511 |
| Nederlands | 493 | 30 | 139 | 3 | 665 | 665 |
| OPVOEDKUNDE EN PSYCHOLOGIE | 305 | 37 | 381 | 23 | 746 | 746 |
| Frans | 95 | 30 | 173 | 22 | 320 | 320 |
| Nederlands | 210 | 7 | 208 | 1 | 426 | 426 |
| INTERFACULTAIRE CENTRA | 66 | 21 | 21 | 7 | 115 | 115 |
| Frans | 27 | 20 | 16 | 7 | 70 | 70 |
| Nederlands | 39 | 1 | 5 | - | 45 | 45 |

(1) De diploma's hebben betrekking op het academiejaar 1978 - 1979.

(*) Bron : Universitaire Stichting - Jaarverslag 1980.

DERDE NIVEAU - UNIVERSITAIRE OPLEIDING (*)

Indeling van de studenten naar het geslacht, het taalstelsel,
de inrichtende macht en de ligging van de instellingen

RIJK
1979-1980

| Ligging en taalstelsel | Staat | | | Provincies | | | Gemeenten | | |
|-------------------------------|--------|-------|--------|------------|---|---|-----------|---|---|
| | J | M | T | J | M | T | J | M | T |
| TOTAAL : | 17 537 | 8 785 | 26 322 | - | - | - | - | - | - |
| Frans | 8 074 | 4 088 | 12 162 | - | - | - | - | - | - |
| Nederlands | 9 463 | 4 697 | 14 160 | - | - | - | - | - | - |
| ANTWERPEN | 1 221 | 503 | 1 724 | - | - | - | - | - | - |
| Frans | - | - | - | - | - | - | - | - | - |
| Nederlands | 1 221 | 503 | 1 724 | - | - | - | - | - | - |
| BRABANT (1) | 717 | 21 | 738 | - | - | - | - | - | - |
| Arrond. Brussel- Hoofdstad | 717 | 21 | 738 | - | - | - | - | - | - |
| Frans | 319 | 8 | 327 | - | - | - | - | - | - |
| Nederlands | 398 | 13 | 411 | - | - | - | - | - | - |
| Overige arrond. | - | - | - | - | - | - | - | - | - |
| Frans | - | - | - | - | - | - | - | - | - |
| Nederlands | - | - | - | - | - | - | - | - | - |
| WEST-VLAANDEREN | - | - | - | - | - | - | - | - | - |
| Frans | - | - | - | - | - | - | - | - | - |
| Nederlands | - | - | - | - | - | - | - | - | - |
| OOST-VLAANDEREN | 7 844 | 4 181 | 12 025 | - | - | - | - | - | - |
| Frans | - | - | - | - | - | - | - | - | - |
| Nederlands | 7 844 | 4 181 | 12 025 | - | - | - | - | - | - |
| HENEGOUWEN | 930 | 503 | 1 433 | - | - | - | - | - | - |
| Frans | 930 | 503 | 1 433 | - | - | - | - | - | - |
| Nederlands | - | - | - | - | - | - | - | - | - |
| LUIK | 6 150 | 3 467 | 9 617 | - | - | - | - | - | - |
| Frans | 6 150 | 3 467 | 9 617 | - | - | - | - | - | - |
| Nederlands | - | - | - | - | - | - | - | - | - |
| Duits | - | - | - | - | - | - | - | - | - |
| LIMBURG | - | - | - | - | - | - | - | - | - |
| Frans | - | - | - | - | - | - | - | - | - |
| Nederlands | - | - | - | - | - | - | - | - | - |
| LUXEMBURG | - | - | - | - | - | - | - | - | - |
| Frans | - | - | - | - | - | - | - | - | - |
| Nederlands | - | - | - | - | - | - | - | - | - |
| NAMEN | 675 | 110 | 785 | - | - | - | - | - | - |
| Frans | 675 | 110 | 785 | - | - | - | - | - | - |
| Nederlands | - | - | - | - | - | - | - | - | - |

(1) De cijfers met betrekking tot de studenten van de in Kortrijk gelegen afdeling van de Leuvense Universiteit zijn vervat in de desbetreffende cijfers van Brabant.

(*) Bron : Universitaire Stichting - Jaarverslag 1980.

DERDE NIVEAU - UNIVERSITAIRE OPLEIDING (*)

Indeling van de studenten naar het geslacht, het taalstelsel, de inrichtende macht en de ligging van de instellingen

RIJK
1979-1980

| Ligging en taalstelsel | Particulieren | | | Totaal | | |
|-------------------------------|---------------|--------|--------|--------|--------|--------|
| | J | M | T | J | M | T |
| TOTAAL : | 41 753 | 24 409 | 66 162 | 59 290 | 33 194 | 92 484 |
| Frans | 21 953 | 13 087 | 35 040 | 30 027 | 17 175 | 47 202 |
| Nederlands | 19 800 | 11 322 | 31 122 | 29 263 | 16 019 | 45 282 |
| ANTWERPEN | 2 563 | 1 435 | 3 998 | 3 784 | 1 938 | 5 722 |
| Frans | - | - | - | - | - | - |
| Nederlands | 2 563 | 1 435 | 3 998 | 3 784 | 1 938 | 5 722 |
| BRABANT (1) | 36 117 | 21 377 | 57 494 | 36 834 | 21 398 | 58 232 |
| Arrond. Brussel- Hoofdstad | 12 871 | 7 510 | 20 381 | 13 588 | 7 531 | 21 119 |
| Frans | 9 072 | 5 634 | 14 706 | 9 391 | 5 642 | 15 033 |
| Nederlands | 3 799 | 1 876 | 5 675 | 4 197 | 1 889 | 6 086 |
| Overige arrond. | 23 246 | 13 867 | 37 113 | 23 246 | 13 867 | 37 113 |
| Frans | 10 367 | 6 143 | 16 510 | 10 367 | 6 143 | 16 510 |
| Nederlands | 12 879 | 7 724 | 20 603 | 12 879 | 7 724 | 20 603 |
| WEST-VLAANDEREN | - | - | - | - | - | - |
| Frans | - | - | - | - | - | - |
| Nederlands | - | - | - | - | - | - |
| OOST-VLAANDEREN | - | - | - | 7 844 | 4 181 | 12 025 |
| Frans | - | - | - | - | - | - |
| Nederlands | - | - | - | 7 844 | 4 181 | 12 025 |
| HENEGOUWEN | 792 | 134 | 926 | 1 722 | 637 | 2 359 |
| Frans | 792 | 134 | 926 | 1 722 | 637 | 2 359 |
| Nederlands | - | - | - | - | - | - |
| LUIK | - | - | - | 6 150 | 3 467 | 9 617 |
| Frans | - | - | - | 6 150 | 3 467 | 9 617 |
| Nederlands | - | - | - | - | - | - |
| Duits | - | - | - | - | - | - |
| LIMBURG | 559 | 287 | 846 | 559 | 287 | 846 |
| Frans | - | - | - | - | - | - |
| Nederlands | 559 | 287 | 846 | 559 | 287 | 846 |
| LUXEMBURG | - | - | - | - | - | - |
| Frans | - | - | - | - | - | - |
| Nederlands | - | - | - | - | - | - |
| NAMEN | 1 722 | 1 176 | 2 898 | 2 397 | 1 286 | 3 683 |
| Frans | 1 722 | 1 176 | 2 898 | 2 397 | 1 286 | 3 683 |
| Nederlands | - | - | - | - | - | - |

(1) De cijfers met betrekking tot de studenten van de in Kortrijk gelegen afdeling van de Leuvense Universiteit zijn vervat in de desbetreffende cijfers van Brabant.

(*) Bron : Universitaire Stichting - Jaarverslag 1980.

DERDE NIVEAU - UNIVERSITAIRE OPLEIDING (*)

Indeling van de studenten naar het geslacht, de studieafdeling en de inrichtende macht

RIJK
1979-1980

| Studieafdeling | Staat | | | Provincies | | | Gemeenten | | |
|---|--------|-------|--------|------------|---|---|-----------|---|---|
| | J | M | T | J | M | T | J | M | T |
| TOTAAL : | 17 537 | 8 785 | 26 322 | - | - | - | - | - | - |
| Godgeleerdheid en kerkelijk recht | - | - | - | - | - | - | - | - | - |
| Letteren en wijsbe- geerte | 1 536 | 2 133 | 3 669 | - | - | - | - | - | - |
| Rechten | 1 600 | 769 | 2 369 | - | - | - | - | - | - |
| Wetenschappen | 2 013 | 1 116 | 3 129 | - | - | - | - | - | - |
| Geneeskunde en far- macie | 4 206 | 2 234 | 6 440 | - | - | - | - | - | - |
| Veeartsnijkunde | 1 380 | 458 | 1 838 | - | - | - | - | - | - |
| Lichamelijke opvoeding | 293 | 202 | 495 | - | - | - | - | - | - |
| Toegepaste wetenschap- pen | 2 174 | 121 | 2 295 | - | - | - | - | - | - |
| Landbouwkunde | 1 175 | 233 | 1 408 | - | - | - | - | - | - |
| Sociale, politieke en economische we- tenschappen | 1 387 | 310 | 1 697 | - | - | - | - | - | - |
| Handelwetenschappen | 893 | 222 | 1 115 | - | - | - | - | - | - |
| Opvoedkunde en psy- chologie | 768 | 971 | 1 739 | - | - | - | - | - | - |
| Interfacultaire cen- tra | 112 | 16 | 128 | - | - | - | - | - | - |

(*) Bron : Universitaire Stichting - Jaarverslag 1980.

DERDE NIVEAU - UNIVERSITAIRE OPLEIDING (*)

Indeling van de studenten naar het geslacht, de studieafdeling en de inrichtende macht

RIJK
1979-1980

| Studieafdeling | Particulieren | | | Totaal | | |
|---|---------------|--------|--------|--------|--------|--------|
| | J | M | T | J | M | T |
| TOTAAL : | 41 753 | 24 409 | 66 162 | 59 290 | 33 194 | 92 484 |
| Godgeleerdheid en kerkelijk recht | 821 | 375 | 1 196 | 821 | 375 | 1 196 |
| Letteren en wijsbegeerte | 3 980 | 5 715 | 9 695 | 5 516 | 7 848 | 13 364 |
| Rechten | 5 506 | 3 059 | 8 565 | 7 106 | 3 828 | 10 934 |
| Wetenschappen | 3 890 | 2 458 | 6 348 | 5 903 | 3 574 | 9 477 |
| Geneeskunde en farmacie | 10 174 | 5 788 | 15 962 | 14 380 | 8 022 | 22 402 |
| Veeartsenijkunde | 435 | 138 | 573 | 1 815 | 596 | 2 411 |
| Lichamelijke opvoeding | 1 805 | 1 466 | 3 271 | 2 098 | 1 668 | 3 766 |
| Toegepaste wetenschappen | 4 494 | 336 | 4 830 | 6 668 | 457 | 7 125 |
| Landbouwkunde | 1 335 | 271 | 1 606 | 2 510 | 504 | 3 014 |
| Sociale, politieke en economische wetenschappen | 4 195 | 1 699 | 5 894 | 5 582 | 2 009 | 7 591 |
| Handelwetenschappen | 3 279 | 817 | 4 096 | 4 172 | 1 039 | 5 211 |
| Opvoedkunde en psychologie | 1 599 | 2 193 | 3 792 | 2 367 | 3 164 | 5 531 |
| Interfacultaire centra | 240 | 94 | 334 | 352 | 110 | 462 |

DERDE NIVEAU - UNIVERSITAIRE OPLEIDING (*)

Indeling van de studenten naar de leeftijd, het geslacht en de studieafdeling

RIJK
1979-1980

| Studieafdeling | minder dan 18 jaar | | | 18 - < 19 jaar | | | 19 - < 20 jaar | | | 20 - < 21 jaar | | |
|---|--------------------|-----|-----|----------------|-------|--------|----------------|-------|--------|----------------|-------|--------|
| | J | M | T | J | M | T | J | M | T | J | M | T |
| TOTAAL : | 444 | 413 | 857 | 7 488 | 6 141 | 13 629 | 8 643 | 5 824 | 14 467 | 8 651 | 5 302 | 13 953 |
| Godgeleerdheid en kerkelijk recht | 1 | - | 1 | 36 | 51 | 87 | 46 | 52 | 98 | 64 | 54 | 118 |
| Letteren en wijsbegeerten | 45 | 108 | 153 | 791 | 1 587 | 2 378 | 985 | 1 596 | 2 581 | 948 | 1 345 | 2 293 |
| Rechten | 45 | 43 | 88 | 878 | 672 | 1 550 | 1 141 | 692 | 1 833 | 1 147 | 627 | 1 774 |
| Wetenschappen | 59 | 55 | 114 | 970 | 812 | 1 782 | 990 | 657 | 1 647 | 900 | 660 | 1 560 |
| Geneeskunde en farmacie | 103 | 104 | 207 | 1 427 | 1 230 | 2 657 | 1 672 | 1 165 | 2 837 | 1 708 | 1 097 | 2 805 |
| Veeartsenijkunde | 17 | 11 | 28 | 202 | 111 | 313 | 287 | 90 | 377 | 285 | 114 | 399 |
| Lichamelijke opvoeding | 7 | 9 | 16 | 313 | 345 | 658 | 385 | 297 | 682 | 330 | 292 | 622 |
| Toegepaste wetenschappen | 86 | 7 | 93 | 912 | 71 | 983 | 951 | 79 | 1 030 | 1 047 | 86 | 1 133 |
| Landbouwkunde | 17 | 11 | 28 | 421 | 112 | 533 | 412 | 124 | 536 | 395 | 85 | 480 |
| Sociale, politieke en economische wetenschappen | 20 | 23 | 43 | 581 | 318 | 899 | 823 | 354 | 1 177 | 847 | 308 | 1 155 |
| Handelswetenschappen | 32 | 8 | 40 | 630 | 221 | 851 | 615 | 199 | 814 | 661 | 174 | 835 |
| Opvoedkunde en psychologie | 12 | 34 | 46 | 327 | 611 | 938 | 336 | 519 | 855 | 318 | 460 | 778 |
| Interfacultaire centra | - | - | - | - | - | - | - | - | - | 1 | - | 1 |

DERDE NIVEAU - UNIVERSITAIRE OPLEIDING (*)

Indeling van de studenten naar de leeftijd, het geslacht en de studieafdeling

RIJK
1979-1980

| Studie-afdeling | 21 - < 22 jaar | | | 22 - < 23 jaar | | | 23 - < 24 jaar | | | 24 - < 25 jaar | | |
|---|----------------|-------|--------|----------------|-------|--------|----------------|-------|-------|----------------|-------|-------|
| | J | M | T | J | M | T | J | M | T | J | M | T |
| TOTAAL : | 7 750 | 4 683 | 12 433 | 6 922 | 3 579 | 10 501 | 5 177 | 2 322 | 7 499 | 3 649 | 1 442 | 5 091 |
| Godgeleerdheid en kerkelijk recht | 48 | 53 | 101 | 78 | 30 | 108 | 55 | 22 | 77 | 56 | 16 | 72 |
| Letteren en wijsbegeerten | 821 | 1 228 | 2 049 | 569 | 806 | 1 375 | 365 | 399 | 764 | 231 | 241 | 472 |
| Rechten | 1 027 | 561 | 1 588 | 885 | 514 | 1 399 | 641 | 284 | 925 | 417 | 159 | 576 |
| Wetenschappen | 832 | 518 | 1 350 | 572 | 334 | 906 | 411 | 192 | 603 | 270 | 95 | 365 |
| Geneeskunde en farmacie | 1 581 | 974 | 2 555 | 1 589 | 856 | 2 445 | 1 471 | 746 | 2 217 | 1 312 | 551 | 1 863 |
| Veeartsenijkunde | 240 | 96 | 336 | 255 | 60 | 315 | 207 | 58 | 265 | 109 | 28 | 137 |
| Lichamelijke opvoeding | 339 | 301 | 640 | 243 | 213 | 456 | 170 | 120 | 290 | 115 | 41 | 156 |
| Toegepaste wetenschappen | 932 | 70 | 1 002 | 979 | 51 | 1 030 | 601 | 30 | 631 | 324 | 22 | 346 |
| Landbouwkunde | 340 | 58 | 398 | 317 | 48 | 365 | 178 | 25 | 203 | 118 | 9 | 127 |
| Sociale, politieke en economische wetenschappen | 708 | 260 | 968 | 621 | 206 | 827 | 490 | 149 | 639 | 292 | 94 | 386 |
| Handelswetenschappen | 594 | 154 | 748 | 525 | 111 | 636 | 335 | 65 | 400 | 220 | 34 | 254 |
| Opvoedkunde en psychologie | 283 | 410 | 693 | 251 | 342 | 593 | 198 | 219 | 417 | 141 | 136 | 277 |
| Interfacultaire centra | 5 | - | 5 | 38 | 8 | 46 | 55 | 13 | 68 | 44 | 16 | 60 |

(*) Bron : Universitaire Stichting - Jaarverslag 1980.

DERDE NIVEAU - UNIVERSITAIRE OPLEIDING (*)

Indeling van de studenten naar de leeftijd, het geslacht en de studieafdeling

RIJK
1979-1980

| Studieafdeling | 25 - < 26 jaar | | | 26 jaar en meer | | | TOTAAL | | |
|---|----------------|-----|-------|-----------------|-------|--------|--------|--------|--------|
| | J | M | T | J | M | T | J | M | T |
| TOTAAL : | 2 386 | 894 | 3 280 | 8 180 | 2 594 | 10 774 | 59 290 | 33 194 | 92 484 |
| Godgeleerdheid en kerkelijk recht | 47 | 21 | 68 | 390 | 76 | 466 | 821 | 375 | 1 196 |
| Letteren en wijsbegeerten | 150 | 120 | 270 | 1 001 | 418 | 1 419 | 5 516 | 7 848 | 13 364 |
| Rechten | 252 | 85 | 337 | 673 | 191 | 864 | 7 108 | 3 828 | 10 934 |
| Wetenschappen | 204 | 76 | 280 | 695 | 175 | 870 | 5 903 | 3 574 | 9 477 |
| Geneeskunde en farmacologie | 887 | 386 | 1 273 | 2 630 | 913 | 3 543 | 14 380 | 8 022 | 22 402 |
| Veeartsenijkunde | 65 | 15 | 80 | 148 | 13 | 161 | 1 815 | 596 | 2 411 |
| Lichamelijke opvoeding | 59 | 18 | 77 | 137 | 32 | 169 | 2 098 | 1 668 | 3 766 |
| Toegepaste wetenschappen | 189 | 15 | 204 | 647 | 26 | 673 | 6 668 | 457 | 7 125 |
| Landbouwkunde | 54 | 10 | 64 | 258 | 22 | 280 | 2 510 | 504 | 3 014 |
| Sociale, politieke en economische wetenschappen | 240 | 44 | 284 | 960 | 253 | 1 213 | 5 582 | 2 009 | 7 591 |
| Handelwetenschappen | 122 | 19 | 141 | 438 | 54 | 492 | 4 172 | 1 039 | 5 211 |
| Opvoedkunde en psychologie | 85 | 75 | 160 | 416 | 358 | 774 | 2 367 | 3 164 | 5 531 |
| Interfacultaire centra | 32 | 10 | 42 | 177 | 63 | 240 | 352 | 110 | 462 |

DERDE NIVEAU
B. HOGER TECHNISCH ONDERWIJS
(UITSLUITEND Frans + Duits taalstelsel)

DERDE NIVEAU - HOGER TECHNISCH ONDERWIJS

Indeling van de studenten naar het geslacht, de inrichtende macht
en de ligging van de instellingenFRANS TAALSTELSEL
1979-1980

| Ligging | Particulieren | | | Totaal | | |
|-------------------------------|---------------|-------|--------|--------|--------|--------|
| | J | M | T | J | M | T |
| TOTAAL : | 7 621 | 7 316 | 14 937 | 16 284 | 13 870 | 30 154 |
| BRABANT | 3 556 | 4 730 | 8 286 | 7 132 | 7 218 | 14 350 |
| Arrond. Brussel- Hoofdstad | 3 433 | 4 518 | 7 951 | 6 996 | 6 967 | 13 963 |
| Overige arrond. | 123 | 212 | 335 | 136 | 251 | 387 |
| HENEGOUWEN | 1 850 | 951 | 2 801 | 4 126 | 2 417 | 6 543 |
| LUIK | 1 759 | 1 201 | 2 960 | 4 292 | 3 492 | 7 784 |
| LUXEMBURG | 154 | 3 | 157 | 350 | 124 | 474 |
| NAMEN | 302 | 431 | 733 | 384 | 619 | 1 003 |
| DUISSLAND | - | - | - | - | - | - |

DERDE NIVEAU - HOGER TECHNISCH ONDERWIJS

Indeling van de studenten naar het geslacht,
de inrichtende macht en de sectieFRANS TAALSTELSEL
1979 - 1980

| Type van onderwijs | Staat | | | Provincies | | | Gemeenten | | |
|---------------------------------|-------|-------|-------|------------|-------|-------|-----------|-------|-------|
| | J | M | T | J | M | T | J | M | T |
| TOTAAL : | 3 221 | 2 030 | 5 251 | 2 740 | 3 153 | 5 893 | 2 702 | 1 371 | 4 073 |
| Techn. korte type | 134 | 78 | 212 | 59 | 15 | 74 | 202 | 19 | 221 |
| Techn. lange type | 1 367 | 33 | 1 400 | 685 | 68 | 753 | 635 | 20 | 655 |
| Economische korte type | 321 | 447 | 768 | 678 | 478 | 1 156 | 787 | 636 | 1 423 |
| Economische lange type | 360 | 702 | 1 062 | - | - | - | 277 | 191 | 468 |
| Landbouw korte type | 108 | 56 | 164 | 207 | 45 | 252 | - | - | - |
| Landbouw lange type | 262 | 27 | 289 | 88 | 12 | 100 | - | - | - |
| Paramedisch | 148 | 173 | 321 | 832 | 2 142 | 2 974 | 50 | 170 | 220 |
| Sociaal korte type | 163 | 384 | 547 | 180 | 381 | 561 | - | - | - |
| Sociaal lange type | - | - | - | - | - | - | - | - | - |
| Kunst korte type | 65 | 34 | 99 | 11 | 12 | 23 | 109 | 186 | 295 |
| Kunst lange type + 2de graad | 73 | 21 | 94 | - | - | - | 161 | 44 | 205 |
| Architectuur | 220 | 75 | 295 | - | - | - | 481 | 105 | 586 |

DERDE NIVEAU - HOGER TECHNISCH ONDERWIJS

Indeling van de studenten naar het geslacht,
de inrichtende macht en de sectieFRANS TAALSTELSEL
1979-1980

| Type van onderwijs | Particulieren | | | Totaal | | |
|--------------------------------|---------------|-------|--------|--------|--------|--------|
| | J | M | T | J | M | T |
| TOTAAL : | 7 621 | 7 316 | 14 937 | 16 284 | 13 870 | 30 154 |
| Techn. korte type | 1 001 | 32 | 1 033 | 1 396 | 144 | 1 540 |
| Techn. lange type | 1 601 | 32 | 1 633 | 4 288 | 153 | 4 441 |
| Economische korte type | 987 | 704 | 1 691 | 2 773 | 2 265 | 5 038 |
| Economische lange type | 1 399 | 708 | 2 107 | 2 036 | 1 601 | 3 637 |
| Landbouw korte type | - | - | - | 315 | 101 | 416 |
| Landbouw lange type | - | - | - | 350 | 39 | 389 |
| Paramedisch | 785 | 3 898 | 4 683 | 1 815 | 6 383 | 8 198 |
| Sociaal korte type | 562 | 1 218 | 1 780 | 905 | 1 983 | 2 888 |
| Sociaal lange type | 150 | 87 | 237 | 150 | 87 | 237 |
| Kunst korte type | 336 | 370 | 706 | 521 | 602 | 1 123 |
| Kunst lange type + 2e graad | 62 | 34 | 96 | 296 | 99 | 395 |
| Architectuur | 738 | 233 | 971 | 1 439 | 413 | 1 852 |

DERDE NIVEAU - HOGER TECHNISCH ONDERWIJS (1) - SCHOLEN

Indeling van het aantal scholen naar de inrichtende macht en de ligging van de instellingen

FRANS EN DUIJS TAALSTELSEL
1979 - 1980

| Ligging | Staat | | Provincies | | Gemeenten | | Particulieren | | Totaal | |
|---|-----------|-------------------|------------|-------------------|-----------|-------------------|---------------|-------------------|-----------|-------------------|
| | Technisch | Technisch normaal | Technisch | Technisch normaal | Technisch | Technisch normaal | Technisch | Technisch normaal | Technisch | Technisch normaal |
| TOTAAL : | 20 | 3 | 25 | 2 | 18 | 6 | 65 | 15 | 128 | 26 |
| BRABANT | 8 | - | 4 | - | 8 | 2 | 29 | 3 | 49 | 5 |
| Arrondissement Brussel- Hoofdstad | 7 | - | 3 | - | 8 | 2 | 28 | 3 | 46 | 5 |
| Overige arrondis- sementen | 1 | - | 1 | - | - | - | 1 | - | 3 | - |
| HENE- GOUWEN | 7 | 2 | 13 | 2 | 3 | 2 | 17 | 5 | 40 | 11 |
| LUIK | 1 | - | 7 | - | 7 | 2 | 15 | 4 | 30 | 6 |
| LUXEM- BURG | 3 | - | - | - | - | - | 1 | 1 | 4 | 1 |
| NAMEN | 1 | 1 | 1 | - | - | - | 3 | 2 | 5 | 3 |
| DUITSLAND | - | - | - | - | - | - | - | - | - | - |

DERDE NIVEAU - HOGER TECHNISCH ONDERWIJS

Indeling van de studenten naar het geslacht,
de inrichtende macht en de sectieFRANS TAALSTELSEL
1979-1980

| Type van onderwijs | Particulieren | | | Totaal | | |
|--------------------------------|---------------|-------|--------|--------|--------|--------|
| | J | M | T | J | M | T |
| TOTAAL : | 7 621 | 7 316 | 14 937 | 16 284 | 13 870 | 30 154 |
| Techn. korte type | 1 001 | 32 | 1 033 | 1 396 | 144 | 1 540 |
| Techn. lange type | 1 601 | 32 | 1 633 | 4 288 | 153 | 4 441 |
| Economische korte type | 987 | 704 | 1 691 | 2 773 | 2 265 | 5 038 |
| Economische lange type | 1 399 | 708 | 2 107 | 2 036 | 1 601 | 3 637 |
| Landbouw korte type | - | - | - | 315 | 101 | 416 |
| Landbouw lange type | - | - | - | 350 | 39 | 389 |
| Paramedisch | 785 | 3 898 | 4 683 | 1 815 | 6 383 | 8 198 |
| Sociaal korte type | 562 | 1 218 | 1 780 | 905 | 1 983 | 2 888 |
| Sociaal lange type | 150 | 87 | 237 | 150 | 87 | 237 |
| Kunst korte type | 336 | 370 | 706 | 521 | 602 | 1 123 |
| Kunst lange type + 2e graad | 62 | 34 | 96 | 296 | 99 | 395 |
| Architectuur | 738 | 233 | 971 | 1 439 | 413 | 1 852 |

DERDE NIVEAU - HOGER TECHNISCH ONDERWIJS (1) - SCHOLEN

Indeling van het aantal scholen naar de inrichtende macht en de ligging van de instellingen

FRANS EN DUIJS TAALSTELSEL
1979 - 1980

| Ligging | Staat | | Provincies | | Gemeenten | | Particulieren | | Totaal | |
|---|-----------|-------------------|------------|-------------------|-----------|-------------------|---------------|-------------------|-----------|-------------------|
| | Technisch | Technisch normaal | Technisch | Technisch normaal | Technisch | Technisch normaal | Technisch | Technisch normaal | Technisch | Technisch normaal |
| TOTAAL : | 20 | 3 | 25 | 2 | 18 | 6 | 65 | 15 | 128 | 26 |
| BRABANT | 8 | - | 4 | - | 8 | 2 | 29 | 3 | 49 | 5 |
| Arrondissement Brussel- Hoofdstad | 7 | - | 3 | - | 8 | 2 | 28 | 3 | 46 | 5 |
| Overige arrondis- sementen | 1 | - | 1 | - | - | - | 1 | - | 3 | - |
| HENE- GOUWEN | 7 | 2 | 13 | 2 | 3 | 2 | 17 | 5 | 40 | 11 |
| LUIK | 1 | - | 7 | - | 7 | 2 | 15 | 4 | 30 | 6 |
| LUXEM- BURG | 3 | - | - | - | - | - | 1 | 1 | 4 | 1 |
| NAMEN | 1 | 1 | 1 | - | - | - | 3 | 2 | 5 | 3 |
| DUITSLAND | - | - | - | - | - | - | - | - | - | - |

DERDE NIVEAU - HOGER TECHNISCH ONDERWIJS - DIPLOMA'S

Indeling van de diploma's naar de inrichtende macht en de
ligging van de instellingenFRANS TAALSTELSEL
1979 - 1980

| Ligging | Staat | Provincies | Gemeenten | Particulieren | Totaal |
|-------------------------------------|-----------|------------|-----------|---------------|-----------|
| | Diploma's | Diploma's | Diploma's | Diploma's | Diploma's |
| TOTAAL : | 909 | 1 535 | 1 396 | 3 807 | 7 647 |
| BRABANT | 408 | 173 | 750 | 2 305 | 3 636 |
| Arrondissement Brussel-Hoofdstad | 391 | 164 | 750 | 2 213 | 3 518 |
| Overige arrondissementen | 17 | 9 | - | 92 | 118 |
| HENEGOUWEN | 233 | 538 | 77 | 695 | 1 543 |
| LUIK | 163 | 796 | 569 | 674 | 2 202 |
| LUXEMBURG | 51 | - | - | 45 | 96 |
| NAMEN | 54 | 28 | - | 88 | 170 |
| DUITSLAND | - | - | - | - | - |

DERDE NIVEAU
C. OPLEIDING ONDERWIJZEND PERSONEEL
(uitsluitend Frans en Duits taalstelsel)

DERDE NIVEAU - OPLEIDING ONDERWIJZEND PERSONEEL

Indeling van de studenten naar het geslacht
en de ligging van de instellingenFRANS EN DUIJS TAALSTELSEL
1979-1980

| Ligging en taalstelsel | Kleuter normaalonderwijs | | | Lager normaalonderwijs | | | Opvoeders | | |
|-------------------------------|--------------------------|-----|-----|------------------------|-------|-------|-----------|-----|-----|
| | J | M | T | J | M | T | J | M | T |
| TOTAAL : | 5 | 976 | 981 | 773 | 2 286 | 3 059 | 103 | 172 | 275 |
| Frans | 5 | 964 | 969 | 758 | 2 254 | 3 012 | 103 | 172 | 275 |
| Duits | - | 12 | 12 | 15 | 32 | 47 | - | - | - |
| BRABANT | 2 | 299 | 301 | 179 | 674 | 853 | 15 | 28 | 43 |
| Arrond. Brussel- Hoofdstad | 2 | 266 | 268 | 140 | 493 | 633 | 15 | 28 | 43 |
| Frans | 2 | 266 | 268 | 140 | 493 | 633 | 15 | 28 | 43 |
| Overige arrond. | - | 33 | 33 | 39 | 181 | 220 | - | - | - |
| Frans | - | 33 | 33 | 39 | 181 | 220 | - | - | - |
| HENEGOUWEN | - | 244 | 244 | 262 | 672 | 934 | 28 | 54 | 82 |
| Frans | - | 244 | 244 | 262 | 672 | 934 | 28 | 54 | 82 |
| LUIK | 3 | 245 | 248 | 201 | 637 | 838 | 38 | 71 | 109 |
| Frans | 3 | 233 | 236 | 186 | 605 | 791 | 38 | 71 | 109 |
| Duits | - | 12 | 12 | 15 | 32 | 47 | - | - | - |
| LUXEMBURG | - | 69 | 69 | 56 | 146 | 202 | 22 | 19 | 41 |
| Frans | - | 69 | 69 | 56 | 146 | 202 | 22 | 19 | 41 |
| NAMEN | - | 119 | 119 | 75 | 157 | 232 | - | - | - |
| Frans | - | 119 | 119 | 75 | 157 | 232 | - | - | - |

DERDE NIVEAU - OPLEIDING ONDERWIJZEND PERSONEEL

Indeling van de studenten naar het geslacht
en de ligging van de instellingenFRANS EN DUIJS TAALSTELSEL
1979 - 1980

| Ligging en taalstelsel | Middelbaar normaal onderwijs | | | Middelbaar technisch normaal onderwijs | | | Totaal | | |
|-------------------------------|------------------------------|------------|------------|---|----------|------------|-------------|-------------|--------------|
| | J | M | T | J | M | T | J | M | T |
| TOTAAL : | 1 851 | 2 734 | 4 585 | 287 | 945 | 1 232 | 3 019 | 7 113 | 10 132 |
| Frans Duits | 1 851 - | 2 734 - | 4 585 - | 287 - | 945 - | 1 232 - | 3 004 15 | 7 069 44 | 10 073 59 |
| BRABANT | 686 | 1 078 | 1 764 | 32 | 185 | 217 | 914 | 2 264 | 3 178 |
| Arrond. Brussel- Hoofdstad | 415 | 684 | 1 099 | 32 | 185 | 217 | 604 | 1 656 | 2 260 |
| Frans | 415 | 684 | 1 099 | 32 | 185 | 217 | 604 | 1 656 | 2 260 |
| Overige arrond. | 271 | 394 | 665 | - | - | - | 310 | 608 | 918 |
| Frans | 271 | 394 | 665 | - | - | - | 310 | 608 | 918 |
| HENEGOUWEN | 358 | 507 | 865 | 195 | 303 | 498 | 843 | 1 780 | 2 623 |
| Frans | 358 | 507 | 865 | 195 | 303 | 498 | 843 | 1 780 | 2 623 |
| LUIK | 573 | 809 | 1 382 | 52 | 315 | 367 | 867 | 2 077 | 2 944 |
| Frans Duits | 573 - | 809 - | 1 382 - | 52 - | 315 - | 367 - | 852 15 | 2 033 44 | 2 885 59 |
| LUXEMBURG | 157 | 221 | 378 | - | 17 | 17 | 235 | 472 | 707 |
| Frans | 157 | 221 | 378 | - | 17 | 17 | 235 | 472 | 707 |
| NAMEN | 77 | 119 | 196 | 8 | 125 | 133 | 160 | 520 | 680 |
| Frans | 77 | 119 | 196 | 8 | 125 | 133 | 160 | 520 | 680 |

DERDE NIVEAU - OPLEIDING VAN HET ONDERWIJZEND PERSONEEL

Indeling van de studenten naar het geslacht,
de studieafdeling en de inrichtende machtFRANS EN DUIJS TAALSTELSEL
1979 - 1980

| Studie- afdeling | Staat | | | Provincies | | | Gemeenten | | | Particulieren | | | Totaal | | |
|--|-------|-------|-------|------------|-----|-------|-----------|-------|-------|---------------|-------|-------|--------|-------|--------|
| | J | M | T | J | M | T | J | M | T | J | M | T | J | M | T |
| TOTAAL : | 1 149 | 2 497 | 3 646 | 402 | 606 | 1 008 | 422 | 1 088 | 1 510 | 1 046 | 2 922 | 3 968 | 3 019 | 7 113 | 10 132 |
| Frans | 1 143 | 2 474 | 3 617 | 402 | 606 | 1 008 | 422 | 1 088 | 1 510 | 1 037 | 2 901 | 3 938 | 3 004 | 7 069 | 10 073 |
| Duits | 6 | 23 | 29 | - | - | - | - | - | - | 9 | 21 | 30 | 15 | 44 | 59 |
| KLEUTER- ONDERWIJS | 2 | 314 | 316 | - | 31 | 31 | 3 | 143 | 146 | - | 488 | 488 | 5 | 976 | 981 |
| Frans | 2 | 302 | 304 | - | 31 | 31 | 3 | 143 | 146 | - | 488 | 488 | 5 | 964 | 969 |
| 1e jaar | 1 | 171 | 172 | - | 24 | 24 | 3 | 87 | 90 | - | 271 | 271 | 4 | 553 | 557 |
| 2e jaar | 1 | 131 | 132 | - | 7 | 7 | - | 56 | 56 | - | 217 | 217 | 1 | 411 | 412 |
| Duits | - | 12 | 12 | - | - | - | - | - | - | - | - | - | - | 12 | 12 |
| 1e jaar | - | 8 | 8 | - | - | - | - | - | - | - | - | - | - | 8 | 8 |
| 2e jaar | - | 4 | 4 | - | - | - | - | - | - | - | - | - | - | 4 | 4 |
| LAGER NOR- MAAL ONDER- WIJS | 269 | 856 | 1 125 | 65 | 206 | 271 | 92 | 306 | 398 | 347 | 918 | 1 265 | 773 | 2 286 | 3 059 |
| Frans | 263 | 845 | 1 108 | 65 | 206 | 271 | 92 | 306 | 398 | 338 | 897 | 1 235 | 758 | 2 254 | 3 012 |
| 1e jaar | 161 | 522 | 683 | 38 | 107 | 145 | 60 | 194 | 254 | 208 | 522 | 730 | 467 | 1 345 | 1 812 |
| 2e jaar | 102 | 323 | 425 | 27 | 99 | 126 | 32 | 112 | 144 | 130 | 375 | 505 | 291 | 909 | 1 200 |
| Duits | 6 | 11 | 17 | - | - | - | - | - | - | 9 | 21 | 30 | 15 | 32 | 47 |
| 1e jaar | 4 | 7 | 11 | - | - | - | - | - | - | 4 | 11 | 15 | 8 | 18 | 26 |
| 2e jaar | 2 | 4 | 6 | - | - | - | - | - | - | 5 | 10 | 15 | 7 | 14 | 21 |
| OPVOEDERS | 79 | 126 | 207 | 24 | 46 | 70 | - | - | - | - | - | - | 103 | 172 | 275 |
| 1e jaar | 42 | 62 | 104 | 12 | 21 | 33 | - | - | - | - | - | - | 54 | 83 | 137 |
| 2e jaar | 37 | 64 | 103 | 12 | 25 | 37 | - | - | - | - | - | - | 49 | 89 | 138 |
| MIDDELBAAR NORMAALON- DERWIJS | 715 | 1 120 | 1 835 | 292 | 215 | 507 | 276 | 419 | 695 | 568 | 980 | 1 548 | 1 851 | 2 734 | 4 585 |
| 1e jaar | 454 | 663 | 1 117 | 202 | 136 | 338 | 184 | 270 | 454 | 342 | 585 | 927 | 1 182 | 1 654 | 2 836 |
| 2e jaar | 261 | 457 | 718 | 90 | 79 | 169 | 92 | 149 | 241 | 226 | 395 | 621 | 669 | 1 080 | 1 749 |
| MIDDELBAAR TECHNISCH NORMAALON- DERWIJS | 84 | 81 | 165 | 21 | 108 | 129 | 51 | 220 | 271 | 131 | 536 | 667 | 287 | 945 | 1 232 |
| 1e jaar | 33 | 47 | 80 | 8 | 57 | 65 | 32 | 134 | 166 | 72 | 312 | 384 | 145 | 566 | 711 |
| 2e jaar | 51 | 34 | 85 | 11 | 41 | 52 | 19 | 86 | 105 | 44 | 196 | 240 | 125 | 341 | 466 |
| 3e jaar | - | - | - | 2 | 10 | 12 | - | - | - | 15 | 28 | 43 | 17 | 38 | 55 |

DERDE NIVEAU - OPLEIDING VAN HET ONDERWIJZEND PERSONEEL
MIDDELBAAR NORMAALONDERWIJS EN TECHNISCH MIDDELBAAR NORMAALONDERWIJS
FRANS TAALSTELSEL
1979-1980

Indeling van de studenten naar het geslacht, de studieafdeling en de inrichtende macht

| Studieafdeling | Staat | | | Provincies | | | Gemeenten | | | Particulieren | | | Totaal | | |
|--|-------|-------|-------|------------|-----|-----|-----------|-----|-----|---------------|-----|-------|--------|-------|-------|
| | J | M | T | J | M | T | J | M | T | J | M | T | J | M | T |
| MIDDELBAAR NORMAAL ON- DERWIJS | 715 | 1 120 | 1 835 | 292 | 215 | 507 | 276 | 419 | 695 | 568 | 980 | 1 548 | 1 851 | 2 734 | 4 585 |
| Moedertaal- geschiedenis | 151 | 362 | 513 | 17 | 46 | 63 | 55 | 120 | 175 | 186 | 283 | 469 | 409 | 811 | 1 220 |
| 1e jaar | 112 | 215 | 327 | 10 | 29 | 39 | 40 | 79 | 119 | 108 | 181 | 289 | 270 | 504 | 774 |
| 2e jaar | 39 | 147 | 186 | 7 | 17 | 24 | 15 | 41 | 56 | 78 | 102 | 180 | 139 | 307 | 446 |
| Moderne talen | 120 | 254 | 374 | 29 | 37 | 66 | 49 | 107 | 156 | 121 | 232 | 353 | 319 | 630 | 949 |
| 1e jaar | 87 | 146 | 233 | 22 | 25 | 47 | 38 | 69 | 107 | 73 | 124 | 197 | 220 | 364 | 584 |
| 2e jaar | 33 | 108 | 141 | 7 | 12 | 19 | 11 | 38 | 49 | 48 | 108 | 156 | 99 | 266 | 365 |
| Wiskunde | 144 | 208 | 352 | 27 | 21 | 48 | 46 | 75 | 121 | 126 | 210 | 336 | 343 | 514 | 857 |
| 1e jaar | 82 | 118 | 200 | 19 | 13 | 32 | 31 | 47 | 78 | 80 | 126 | 206 | 212 | 304 | 516 |
| 2e jaar | 62 | 90 | 152 | 8 | 8 | 16 | 15 | 28 | 43 | 45 | 84 | 130 | 131 | 210 | 341 |
| Wetenschap- pen-aard- rijkskunde | 143 | 175 | 318 | - | - | - | 46 | 58 | 104 | 87 | 134 | 221 | 276 | 367 | 643 |
| 1e jaar | 89 | 104 | 193 | - | - | - | 30 | 42 | 72 | 59 | 77 | 136 | 178 | 223 | 401 |
| 2e jaar | 54 | 71 | 125 | - | - | - | 16 | 16 | 32 | 28 | 57 | 85 | 98 | 144 | 242 |
| Lichamelijke opvoeding - biologie | 154 | 109 | 263 | 219 | 111 | 330 | 72 | 42 | 114 | 48 | 121 | 169 | 493 | 383 | 876 |
| 1e jaar | 83 | 73 | 156 | 151 | 69 | 220 | 44 | 23 | 67 | 22 | 77 | 99 | 300 | 242 | 542 |
| 2e jaar | 71 | 36 | 107 | 68 | 42 | 110 | 28 | 19 | 47 | 26 | 44 | 70 | 193 | 141 | 334 |
| Plastische kunsten | 3 | 12 | 15 | - | - | - | 8 | 17 | 25 | - | - | - | 11 | 29 | 40 |
| 1e jaar | 1 | 7 | 8 | - | - | - | 1 | 10 | 11 | - | - | - | 2 | 17 | 19 |
| 2e jaar | 2 | 5 | 7 | - | - | - | 7 | 7 | 14 | - | - | - | 9 | 12 | 21 |
| TECHNISCH MIDDELBAAR NORMAALON- DERWIJS | 84 | 81 | 165 | 21 | 108 | 129 | 51 | 220 | 271 | 131 | 536 | 667 | 287 | 945 | 1 232 |
| Elektro-me- kaniek | 67 | - | 67 | - | - | - | - | - | - | 37 | 1 | 38 | 104 | 1 | 105 |
| 1e jaar | 24 | - | 24 | - | - | - | - | - | - | 21 | 1 | 22 | 45 | 1 | 46 |
| 2e jaar | 43 | - | 43 | - | - | - | - | - | - | 16 | - | 16 | 59 | - | 59 |
| Hout | 9 | - | 9 | - | - | - | - | - | - | 8 | - | 8 | 17 | - | 17 |
| 1e jaar | 4 | - | 4 | - | - | - | - | - | - | 6 | - | 6 | 10 | - | 10 |
| 2e jaar | 5 | - | 5 | - | - | - | - | - | - | 2 | - | 2 | 7 | - | 7 |
| Snit-naad | - | - | - | - | - | - | - | - | - | - | 17 | 17 | - | 17 | 17 |
| 1e jaar | - | - | - | - | - | - | - | - | - | - | 12 | 12 | - | 12 | 12 |
| 2e jaar | - | - | - | - | - | - | - | - | - | - | 5 | 5 | - | 5 | 5 |
| Kleding | - | 7 | 7 | - | 7 | 7 | - | 42 | 42 | - | 44 | 44 | - | 100 | 100 |
| 1e jaar | - | 6 | 6 | - | 5 | 5 | - | 31 | 31 | - | 35 | 35 | - | 77 | 77 |
| 2e jaar | - | 1 | 1 | - | 2 | 2 | - | 11 | 11 | - | 9 | 9 | - | 23 | 23 |
| Plastische kunsten | 8 | 29 | 37 | 8 | 35 | 43 | 18 | 70 | 88 | 9 | 164 | 173 | 43 | 298 | 341 |
| 1e jaar | 5 | 12 | 17 | 4 | 19 | 23 | 13 | 36 | 49 | 5 | 103 | 108 | 27 | 170 | 197 |
| 2e jaar | 3 | 17 | 20 | 4 | 16 | 20 | 5 | 34 | 39 | 4 | 61 | 65 | 16 | 128 | 144 |
| Huishoudelij- ke economie | - | 24 | 24 | - | 36 | 36 | 3 | 76 | 79 | - | 86 | 86 | 3 | 222 | 225 |
| 1e jaar | - | 16 | 16 | - | 20 | 20 | 1 | 47 | 48 | - | 45 | 45 | 1 | 128 | 129 |
| 2e jaar | - | 8 | 8 | - | 16 | 16 | 2 | 29 | 31 | - | 41 | 41 | 2 | 94 | 96 |
| Huishoudelij- ke landbouw- kundige econo- mie | - | 21 | 21 | - | - | - | - | - | - | - | 32 | 32 | - | 53 | 53 |
| 1e jaar | - | 13 | 13 | - | - | - | - | - | - | - | 13 | 13 | - | 26 | 26 |
| 2e jaar | - | 8 | 8 | - | - | - | - | - | - | - | 19 | 19 | - | 27 | 27 |
| Handel | - | - | - | - | - | - | 30 | 29 | 59 | 17 | 94 | 111 | 47 | 123 | 170 |
| 1e jaar | - | - | - | - | - | - | 18 | 17 | 35 | 11 | 55 | 66 | 29 | 72 | 101 |
| 2e jaar | - | - | - | - | - | - | 12 | 12 | 24 | 6 | 39 | 45 | 18 | 51 | 69 |
| Modeliste | - | - | - | - | - | - | - | 3 | 3 | - | - | - | - | 3 | 3 |
| 1e jaar | - | - | - | - | - | - | - | 3 | 3 | - | - | - | - | 3 | 3 |
| 2e jaar | - | - | - | - | - | - | - | - | - | - | - | - | - | - | - |
| Opvoeders voor onaange- paste jeugd | - | - | - | 13 | 30 | 43 | - | - | - | 60 | 98 | 158 | 73 | 128 | 201 |
| 1e jaar | - | - | - | 4 | 13 | 17 | - | - | - | 29 | 48 | 77 | 33 | 61 | 94 |
| 2e jaar | - | - | - | 7 | 7 | 14 | - | - | - | 16 | 22 | 38 | 23 | 29 | 52 |
| 3e jaar | - | - | - | 2 | 10 | 12 | - | - | - | 15 | 28 | 43 | 17 | 38 | 55 |

DERDE NIVEAU - OPLEIDING ONDERWIJZEND PERSONEEL - SCHOLEN

Indeling van het aantal scholen naar de studieafdeling en de ligging van de instellingen

FRANS EN DUIJS TAALSTELSEL
1979 - 1980

| Ligging en taalstelsel | Kleuters normaal-onderwijs | Lager normaal-onderwijs | Opvoeders | Middelbaar normaal-onderwijs | Technisch middelbaar normaal-onderwijs | Totaal |
|---------------------------|----------------------------|-------------------------|-----------|------------------------------|--|--------|
| TOTAAL : | 18 | 44 | 6 | 26 | 26 | 120 |
| Frans | 17 | 43 | 6 | 26 | 26 | 118 |
| Duits | 1 | 1 | - | - | - | 2 |
| ANTWERPEN | - | - | - | - | - | - |
| Frans | - | - | - | - | - | - |
| BRABANT | 5 | 12 | 1 | 7 | 5 | 30 |
| Arrond. Brussel-Hoofdstad | 3 | 8 | 1 | 4 | 5 | 21 |
| Frans | 3 | 8 | 1 | 4 | 5 | 21 |
| Overige arrond. | 2 | 4 | - | 3 | - | 9 |
| Frans | 2 | 4 | - | 3 | - | 9 |
| WEST-VLAANDEREN | - | - | - | - | - | - |
| Frans | - | - | - | - | - | - |
| OOST-VLAANDEREN | - | - | - | - | - | - |
| Frans | - | - | - | - | - | - |
| HENEGOUWEN | 5 | 10 | 2 | 7 | 11 | 35 |
| Frans | 5 | 10 | 2 | 7 | 11 | 35 |
| LUIK | 4 | 11 | 2 | 6 | 6 | 29 |
| Frans | 3 | 10 | 2 | 6 | 6 | 27 |
| Duits | 1 | 1 | - | - | - | 2 |
| LIMBURG | - | - | - | - | - | - |
| Frans | - | - | - | - | - | - |
| LUXEMBURG | 2 | 6 | 1 | 4 | 1 | 14 |
| Frans | 2 | 6 | 1 | 4 | 1 | 14 |
| NAMEN | 2 | 5 | - | 2 | 3 | 12 |
| Frans | 2 | 5 | - | 2 | 3 | 12 |
| DUIJS | - | - | - | - | - | - |
| Frans | - | - | - | - | - | - |

DERDE NIVEAU - OPLEIDING VAN HET ONDERWIJZEND PERSONEEL - DIPLOMA'S

Indeling van de studenten naar het geslacht,
de studieafdeling en de inrichtende machtFRANS EN DUITSE TAALSTELSEL
1979 - 1980

| Studie- afdeling | Staat | | | Provincies | | | Gemeenten | | | Particulieren | | | Totaal | | |
|--|-------|-----|-------|------------|-----|-----|-----------|-----|-----|---------------|-----|-------|--------|-------|-------|
| | J | M | T | J | M | T | J | M | T | J | M | T | J | M | T |
| TOTAAL | 288 | 714 | 1 002 | 104 | 244 | 348 | 40 | 248 | 288 | 274 | 868 | 1 142 | 706 | 2 074 | 2 780 |
| KLEUTER- ONDERWIJS | 1 | 105 | 106 | - | 13 | 13 | - | 42 | 42 | - | 158 | 158 | 1 | 318 | 319 |
| Frans | 1 | 105 | 106 | - | 13 | 13 | - | 42 | 42 | - | 158 | 158 | 1 | 318 | 319 |
| Duits | - | - | - | - | - | - | - | - | - | - | - | - | - | - | - |
| LAGER NOR- MAAL ONDER- WIJS | 78 | 256 | 334 | 16 | 82 | 98 | 13 | 89 | 102 | 115 | 265 | 380 | 222 | 692 | 914 |
| Frans | 77 | 251 | 328 | 16 | 82 | 98 | 13 | 89 | 102 | 109 | 263 | 372 | 215 | 685 | 900 |
| Duits | 1 | 5 | 6 | - | - | - | - | - | - | 6 | 2 | 8 | 7 | 7 | 14 |
| OPVOEDERS | 23 | 29 | 52 | 21 | 31 | 52 | - | - | - | - | - | - | 44 | 60 | 104 |
| Frans | 23 | 29 | 52 | 21 | 31 | 52 | - | - | - | - | - | - | 44 | 60 | 104 |
| Duits | - | - | - | - | - | - | - | - | - | - | - | - | - | - | - |
| MIDDELBAAR NORMAAL ON- DERWIJS | 170 | 296 | 466 | 65 | 93 | 158 | 17 | 55 | 72 | 136 | 272 | 408 | 388 | 716 | 1 104 |
| Afdelingen : | | | | | | | | | | | | | | | |
| - Moedertaal- Geschiede- nis | 44 | 88 | 132 | 2 | 12 | 14 | 4 | 19 | 23 | 43 | 77 | 120 | 93 | 196 | 289 |
| - Moderne talen | 18 | 64 | 82 | 5 | 19 | 24 | 1 | 16 | 17 | 28 | 77 | 105 | 52 | 176 | 228 |
| - Wiskunde | 38 | 64 | 102 | 4 | 13 | 17 | 7 | 9 | 16 | 27 | 63 | 90 | 76 | 149 | 225 |
| - Wetenschap- pen-Aard- rijkskunde | 27 | 45 | 72 | - | - | - | 3 | 4 | 7 | 25 | 35 | 60 | 55 | 84 | 139 |
| - Lichame- lijke op- voeding- Biologie | 42 | 30 | 72 | 54 | 49 | 103 | - | - | - | 13 | 20 | 33 | 109 | 99 | 208 |
| - Plastische kunsten | 1 | 5 | 6 | - | - | - | 2 | 7 | 9 | - | - | - | 3 | 12 | 15 |
| TECHNISCH MIDDELBAAR NORMAAL ON- DERWIJS | 16 | 28 | 44 | 2 | 25 | 27 | 10 | 62 | 72 | 23 | 173 | 196 | 51 | 288 | 339 |
| Afdelingen : | | | | | | | | | | | | | | | |
| - Electro- Mekaniek | 15 | - | 15 | - | - | - | - | - | - | - | - | - | 15 | - | 15 |
| - Kleding | - | 1 | 1 | - | 5 | 5 | - | 14 | 14 | - | 23 | 23 | - | 43 | 43 |
| - Plastische kunsten | 1 | 5 | 6 | 2 | 9 | 11 | 1 | 28 | 29 | 2 | 44 | 46 | 6 | 86 | 92 |
| - Huishoude- lijke eco- nomie | - | 14 | 14 | - | - | - | - | 8 | 8 | - | 12 | 12 | - | 34 | 34 |
| - Huishoude- lijke land- bouwkundi- ge economie | - | 8 | 8 | - | - | - | - | - | - | - | 32 | 32 | - | 40 | 40 |
| - Handel | - | - | - | - | 11 | 11 | 9 | 12 | 21 | 2 | 26 | 28 | 11 | 49 | 60 |
| - Opvoeders voor onaan- gepaste Jeugd | - | - | - | - | - | - | - | - | - | 19 | 36 | 55 | 19 | 36 | 55 |

VERKLARENDE NOTEN

VERKLARENDE NOTEN

NIVEAU

Het onderwijs met volledig leerplan kan met betrekking tot de structuur in 4 niveau's ingedeeld worden :

- het kleuteronderwijs met 3 studiejaren voor de leerlingen van 3 tot 6 jaar
- het onderwijs van het eerste niveau met 6 studiejaren voor de leerlingen van 6 tot 12 jaar
- het onderwijs van het tweede niveau voor de leerlingen van 12 tot 18 jaar
- het onderwijs van het derde niveau met 2 tot 9 studiejaren voor de studenten van meer dan 18 jaar.

ONDERWIJS VAN HET TWEEDE NIVEAU

In het tweede niveau is het specialiseringssysteem verschillend voor het onderwijs van het type I (V.S.O. - vernieuwd secundair onderwijs) en van het type II (traditioneel onderwijs).

TYPE I

Afgezien van een reeks gemeenschappelijke lessen is het V.S.O. soepel gestructureerd met opties die vrij door de leerlingen gekozen worden die op die manier beschikken over een onderwijs naar maat dat aangepast is aan hun mogelijkheden en aan hun persoonlijkheid en toch een evenwichtige algemene vorming waarborgt.

Het V.S.O. is ingedeeld in 3 graden van 2 jaren. Vanaf de 2e graad splitst het V.S.O. zich op in een algemene, een technische, een kunst en een beroepsafdeling.

TYPE II

Het traditioneel onderwijs wordt van bij de start ingedeeld in afdelingen, die bepaalde disciplines groeperen volgens vrij strakke modaliteiten, die echter versoepeld zijn door een systeem van gemeenschappelijke lessen die in verschillende afdelingen worden gegeven.

Het traditioneel onderwijs wordt ingedeeld in 2 graden van 3 jaren; een lagere graad en een hogere graad. Vanaf het 1e leerjaar wordt het onderwijs gesplitst in een Traditioneel Algemeen Vormend Onderwijs (A.V.O.) en een Traditioneel Technisch- en Beroepsonderwijs.

A.V.O.

In het traditioneel Algemeen Vormend Onderwijs wordt de specialisatie bepaald door een splitsing in afdelingen. Vanaf het eerste jaar wordt het onderwijs gesplitst in twee afdelingen die zich over drie jaar uitstrekken :

1. latijnse afdeling;
2. moderne afdeling.

De afdeling Latijn-Grieks strekt zich uit vanaf het derde jaar tot het einde van de studies.

Vanaf het vierde jaar tot het einde van de studies heeft men de volgende afdelingen :

1. een afdeling Latijn-wetenschappen;
2. een afdeling Latijn-wiskunde;
3. een wetenschappelijke afdeling A;
4. een wetenschappelijke afdeling B;
5. een economische afdeling;
6. een afdeling menswetenschappen.

TECHNISCH EN BEROEPSONDERWIJS

De afdelingen van het traditioneel technisch en beroepsonderwijs zijn meer gespecialiseerd dan de opties van het vernieuwd onderwijs dat zich polyvalenter opstelt.

Het traditioneel secundair technisch en beroepsonderwijs verleent een vorming op zoveel verschillende gebieden dat een opsomming ervan te lang zou duren.

ONDERWIJS VAN HET DERDE NIVEAU

Het onderwijs van het derde niveau kan worden gesplitst in het universitair onderwijs, het onderwijs van het korte type niet-universitair en het onderwijs van het lange type niet-universitair en omvat een hele reeks specialismen. Het onderwijs van het Franse en Duitse taalstelsel houdt zich voor het schooljaar 1979 - 1980 voor de twee laatste onderwijstypes aan de vroegere benaming nl. het Hoger technisch Onderwijs.

OPLEIDING ONDERWIJZEND PERSONEEL

Dit onderwijs maakt in het Franse en Duitse taalstelsel een aparte tak uit van het Hoger Technisch onderwijs en bestaat uit het Kleuternormaal onderwijs (opleiding van kleuteronderwijzers en -onderwijzeressen), Lager normaalonderwijs (opleiding van onderwijzers en onderwijzeressen), Middelbaar normaalonderwijs (opleiding van regenten, regentesen en licenciaten), Middelbaar Technisch Normaalonderwijs (opleiding van technische regenten en regentesen) en opvoeders (opleiding van moniteurs en opleiding van onderwijzers voor sociaal onaanangepast).

SCHOOL

De statistieken betreffende de scholen zijn weergegeven per niveau of onderwijstype. De benaming slaat niet altijd op de term "gebouw", bijgevolg kunnen er zich in "een schoolgebouw" meerdere "scholen" bevinden.

BIJZONDER ONDERWIJS

Het buitengewoon onderwijs richt zich tot kinderen die, om reden van een handicap van fysische, morele of sociale aard, niet geschikt zijn om het gewoon onderwijs te volgen. Deze onderwijsvorm strekt zich uit over het kleuteronderwijs, het onderwijs van het eerste niveau en het technisch en beroepsonderwijs van het tweede niveau - lagere graad.

