



INSTITUT NATIONAL DE STATISTIQUE

ROYAUME DE BELGIQUE
MINISTÈRE DES
AFFAIRES ÉCONOMIQUES

ENQUETE SUR LES BUDGETS DES MENAGES

1978 - 1979

Tome II

Revenu, consommation et épargne
de ménages d'indépendants, non
corrigés de l'incidence des non-réponses.

1983



INSTITUT NATIONAL DE STATISTIQUE

ROYAUME DE BELGIQUE
MINISTÈRE DES
AFFAIRES ÉCONOMIQUES

ENQUETE SUR LES BUDGETS DES MENAGES

1978 - 1979

Tome II

Revenu, consommation et épargne
de ménages d'indépendants, non
corrigés de l'incidence des non-réponses.

En vente à L'INSTITUT NATIONAL DE STATISTIQUE
Rue de Louvain, 44 - 1000 Bruxelles
Avenue des Alliés, 14-18 - 6000 Charleroi
Quai Marcellis, 30 - 4020 Liège

Belgique : 250 F
Etranger : 300 F

Compte cheque postal No 000-2005886-23 de
l'INS, Rue de Louvain, 44 - 1000 Bruxelles

Droits d'auteurs réservés

La reproduction du contenu de cette publication, qu'elle soit intégrale ou partielle, dans la forme originale ou remaniée, est interdite sauf autorisation écrite de l'Institut national de Statistique.

L'utilisation du contenu de cette publication, à titre explicatif ou justificatif, dans un article, un compte rendu ou un livre, est autorisée, moyennant indication claire et précise de la source.

TABLE DES MATIERES

I. <u>PRESENTATION DES RESULTATS</u>	5
1. Caractéristiques	5
1.1. Groupe social	5
1.2. Ventilation régionale	5
1.3. Nombre de personnes par ménage	6
1.4. Nombre d'unités de consommation par ménage	6
1.5. Nombre d'enfants à charge	6
2. Mode de calcul des données consignées dans les tableaux	7
II. <u>STRUCTURE DE LA CONSOMMATION DES MENAGES D'INDEPENDANTS - COMPARAISON AVEC L'ENQUETE SUR LES BUDGETS DES MENAGES DE 1973 - 1974</u>	8
III. <u>TABLEAUX</u>	
A 21. - Structure du budget des ménages d'indépendants d'après la classe professionnelle, sans correction pour la non-réponse.	14
A 22.-- Structure du budget des ménages de commerçants selon les régions, sans correction pour la non-réponse.	99
A 23. - Structure du budget des ménages d'agriculteurs pour la région flamande et wallonne, sans correction pour la non-réponse.	143
<u>ANNEXE :</u>	
Publications déjà parues relatives aux diverses enquêtes sur les budgets des ménages	185

*

* *

REVENU, CONSOMMATION ET EPARGNE DE MENAGES D'INDEPENDANTS, NON CORRIGES DE L'INCIDENCE DES NON-REPOSES

On trouvera ci-après les résultats, pour le Royaume et les régions; de l'enquête sur les budgets des ménages 1978-1979 (1) effectuée auprès de ménages d'indépendants. Les chiffres publiés n'ont pas été corrigés de l'incidence des non-réponses.

Les données plus détaillées et les résultats corrigés de l'incidence des non-réponses, feront l'objet de brochures distinctes. Une brochure séparée est consacrée à la description détaillée de la méthode d'enquête utilisée.

I. PRESENTATION DES RESULTATS

Les diverses caractéristiques, qu'elles soient ou non utilisées comme critères de classification, et le mode de calcul des données figurant dans les tableaux, sont exposés ci-après.

1. CARACTERISTIQUES

1.1. Groupe social

Une distinction est faite entre les ménages d'ouvriers, d'employés, d'indépendants et d'inactifs, d'après la situation d'un des membres du ménage. Lorsque dans un ménage composé des époux et éventuellement d'enfants, un ou les deux conjoints exerçaient une activité indépendante, le ménage a été classé comme ménage d'indépendants. (Chez les ménages de non-indépendants, composés des époux et éventuellement d'enfants, c'est la situation du mari ou, à défaut) de la personne qui dirige les affaires du ménage qui détermine la classification du ménage.

A leur tour, les ménages d'indépendants ont été subdivisés en ménages d'agriculteurs, de commerçants, de professions libérales (et scientifiques) et d'employeurs. La catégorie des commerçants renferme aussi les "autres" indépendants qui n'entrent pas dans les trois autres groupes.

En cas de changements en cours d'enquête, on a tenu compte, pour classer le ménage, de la situation qui a duré le plus longtemps.

Il est clair que cette répartition selon le statut du chef de ménage ne correspond pas nécessairement à celle qui se base sur le principal gagne-pain. La question reste posée de savoir si, en cas d'application de ce dernier critère de répartition, de nombreux ménages changeraient de catégorie.

1.2. Ventilation régionale

La ventilation selon les régions s'effectue sur la base du domicile principal du ménage et conformément à la législation en vigueur en 1973 :

- la Région flamande comprend les provinces d'Anvers, de Flandre occidentale, de Flandre orientale, du Limbourg et les arrondissements administratifs du Hal-Vilvorde et de Louvain;
- la Région wallonne comprend les provinces du Hainaut, de Liège, de Luxembourg, de Namur et l'arrondissement administratif de Nivelles;
- la Région bruxelloise comprend les 19 communes.

(1) Les résultats se rapportent à la période du 1er octobre 1978 au 31 septembre 1979.

1.3. Nombre de personnes par ménage

Chaque personne dans le ménage est considérée comme une unité dans la mesure où elle a été présente pendant toute la durée de l'enquête (une année). Chaque personne ayant fait partie du ménage pendant moins d'un an ne compte que pour une fraction de cette unité, selon le nombre de mois de présence.

Parmi les motifs d'une présence de moins d'un an on peut noter : une naissance, un départ définitif, un mariage, un décès, etc.

1.4. Nombre d'unités de consommation par ménage

La caractéristique précédente ne permet pas de différencier l'âge ou le sexe de la personne ; pour ce faire on a recours aux "unités de consommation".

Les unités de consommation expriment les besoins d'une personne d'âge et de sexe donnés, en fonction d'une unité préalablement définie.

Il existe évidemment plusieurs systèmes ou échelles d'unités de consommation, différemment appliqués selon l'objet de l'étude. L'I.N.S. a utilisé l'échelle générale de l'O.N.U., parce que cette norme est déjà en usage depuis l'enquête sur les budgets des ménages de 1961.

La consommation d'une personne masculine de 14 à 60 ans sert d'unité; les autres personnes sont censées avoir une consommation inférieure, ce qui apparaît au tableau ci-dessous :

Age et sexe	Nombre d'unités de consommation
garçons et filles de :	
moins de 2 ans	0,2
2 à moins de 4 ans	0,3
4 à " " 6 ans	0,4
6 à " " 8 ans	0,5
8 à " " 10 ans	0,6
10 à " " 12 ans	0,7
12 à " " 14 ans	0,8
Hommes de 14 à moins de 60 ans	1,0
Femmes de 14 à moins de 60 ans	0,8
Hommes et femmes de 60 ans et plus	0,8

Comme pour le calcul du nombre de personnes, les chiffres ci-dessus ne sont appliqués que si la personne fait partie du ménage pendant toute l'année. Dans les autres cas, ils sont appliqués au prorata du temps de présence.

En calculant les unités de consommation par ménage on saisit, au moyen d'une mesure commune, la composition et la taille inégales des ménages ; on crée ainsi la possibilité de calculer, à toutes fins utiles, les revenus moyens ou les dépenses par unité de consommation.

1.5. Nombre d'enfants à charge

Sont repris ci-dessous les enfants de 0 à 6 ans, les enfants pour autant qu'ils fréquentent un établissement d'enseignement, ainsi que les enfants handicapés tant qu'ils bénéficient d'allocations familiales. En l'occurrence, le calcul tient également compte d'éventuelles absences temporaires.

2. MODE DE CALCUL DES DONNEES CONSIGNEES DANS LES TABLEAUX

L'information relative à un groupe de ménages discriminés sur la base de certaines caractéristiques, est rassemblée dans un tableau "Structure du budget des ménages ..." selon les subdivisions suivantes :

- caractéristiques des ménages
- synthèse du budget
- analyse du budget

1. revenu
2. consommation
3. épargne, opérations en capital, opérations financières et divers.

Dans le tableau "caractéristiques" on trouve le nombre de ménages présentant les caractéristiques mentionnées, les autres tableaux fournissent des moyennes par ménage pour chaque rubrique des recettes et des dépenses. Outre des chiffres absolus, les deux sortes de tableaux contiennent également des chiffres relatifs exprimés en pour cent en ce qui concerne les caractéristiques et en pour mille lorsqu'il s'agit de données des budgets.

La partie "synthèse du budget" reprend d'une part, les grandes subdivisions du budget exprimées en moyennes annuelles et mensuelles, et d'autre part, une décomposition de la consommation.

- La consommation comprend en effet :
- les dépenses au comptant
 - la valeur totale des achats à tempérament effectués au cours de l'enquête
 - l'affectation de l'argent de poche et des revenus personnels
 - la consommation imputée (notamment la valeur des produits provenant du potager propre, la valeur locative du logement occupé par le propriétaire, les avantages en nature)
 - la consommation de produits issus de l'activité propre (au prix coûtant), évidemment dans le seul cas de ménages d'indépendants

Cette même ventilation peut être appliquée sur demande aux différentes rubriques de la consommation (alimentation, habillement, etc.). Pour plus de détails on se référera à la brochure "Méthodologie".

La différence statistique constitue un poste résiduaire destiné à redresser un déséquilibre éventuel entre le revenu disponible d'une part, et l'ensemble de la consommation et de l'épargne d'autre part.

Les résultats, qui n'ont pas été corrigés de l'incidence des non-réponses, concernent le nombre de ménages dans l'enquête (2.443 au total dont 625 ménages d'indépendants).

Pour une rubrique donnée, la moyenne par ménage dans un groupe déterminé - celui des ménages d'agriculteurs par exemple - est égale au total de cette rubrique pour l'ensemble des ménages du groupe des agriculteurs, divisé par le nombre de ménages que compte ce groupe. Etant donné que les résultats n'ont pas été corrigés de l'incidence des non-réponses, le dividende et le diviseur se rapportent au nombre de ménages dans l'enquête.

Le budget moyen est calculé chaque fois pour le nombre total des ménages appartenant au groupe considéré, qu'ils soient concernés ou non par chaque rubrique des recettes ou des dépenses. Ainsi, par exemple, la dépense moyenne pour l'achat de voitures n'est pas calculée sur les seuls ménages qui ont acheté une voiture au cours de l'année de référence : il s'agit d'une moyenne pour l'ensemble des ménages, acheteurs ou non d'une voiture. Par conséquent, le budget moyen peut être considéré comme le budget d'un ménage fictif à la fois locataire et propriétaire de sa maison, utilisateur des moyens de transports privés et publics, etc.

La fréquence réelle ou le nombre réel des ménages pour chaque moyenne reste une donnée intéressante. Ces données non publiées sont disponibles sur des listes destinées à usage interne.

Les données non corrigées comprennent également des chiffres relatifs à l'ensemble des ménages d'indépendants. Ces chiffres ont été obtenus par pondération à posteriori des moyennes des résultats relatifs aux ménages d'agriculteurs, de commerçants, de professions libérales et d'employeurs, ces catégories n'étant pas représentées proportionnellement dans l'échantillon. Les coefficients de pondération ont été empruntés à l'enquête socio-économique de 1977 et reflètent l'importance relative des sous-groupes dans l'ensemble des ménages d'indépendants.

Voici les coefficients de pondération appliqués :

- Agriculteurs : 0,195613
- Commerçants : 0,599530
- Professions libérales et scientifiques : 0,118326
- Employeurs : 0,086471

On a procédé de façon analogue lors du calcul des caractéristiques des ménages d'indépendants nous avons, dès lors, publié comme résultats significatifs non pas le nombre calculé de ménages mais le pourcentage de ménages qui présentent les caractéristiques données.

La notion de répartition proportionnelle couvre les valeurs relatives des moyennes exprimées en pour mille, par rapport au revenu total disponible en ce qui concerne les rubriques du revenu, relativement à la consommation totale pour les rubriques de la consommation, et en fonction des recettes d'une part et des dépenses d'autre part, pour ce qui est des rubriques relevant de l'épargne, des opérations de capital, des opérations financières et des opérations diverses.

II. STRUCTURE DE LA CONSOMMATION DES MENAGES D'INDEPENDANTS - COMPARAISON AVEC L'ENQUETE SUR LES BUDGETS DES MENAGES DE 1973-1974.

En comparant les résultats avec ceux de l'enquête précédente sur les budgets des ménages organisée en 1973-1974, il convient de se rappeler que les ménages de professions libérales et scientifiques n'étaient pas repris dans cette dernière enquête. Par conséquent, même si d'après le recensement de 1970, ce groupe ne représente guère plus de 1 % de l'ensemble des ménages privés, soit 8,2 % des ménages d'indépendants, une certaine circonspection s'impose lors de la confrontation des données relatives à la structure de la consommation de l'ensemble des ménages d'indépendants issues des enquêtes de 1973-1974 et de 1978-1979.

En ce qui concerne le niveau de la consommation, on constate un net accroissement chez les commerçants (+ 15 %) et les agriculteurs (+ 5,0 %) tandis que l'on enregistre une réelle baisse de la consommation de l'ordre de 2,6 % chez les ménages d'employeurs. A titre de comparaison, signalons que l'accroissement le plus important de la consommation parmi les non-indépendants (+ 5,4 %) est celui des ménages d'ouvriers

Le tableau ci-après fournit la répartition proportionnelle de la consommation selon les deux dernières enquêtes sur les budgets des ménages organisées par l'I.N.S. Pour l'interprétation des pourcentages il y a lieu de considérer qu'une diminution en termes relatifs n'indique pas nécessairement une baisse de la consommation réelle, c'est-à-dire de la quantité de biens et de services achetés.

REPARTITION PROPORTIONNELLE DE LA CONSOMMATION EN 1973-1974 ET 1978-1979

	Agriculteurs		Commerçants		Employeurs		Ensemble des indépendants	
	1973 1974	1978 1979	1973 1974	1978 1979	1973 1974	1978 1979	1973 1974*	1978 1979
1. Denrées alimentaires (consommées à domicile)	30,1	24,6	25,0	20,6	19,6	18,5	25,6	20,0
2. Boissons (consommées à domicile)	3,3	2,9	3,2	2,7	3,0	2,2	3,2	2,7
3. Tabac	0,8	0,7	0,9	1,0	0,8	0,8	0,9	0,8
4. Habillement et chaussures	10,7	10,2	10,7	9,0	11,7	10,1	10,8	9,2
5. Loyers et charges supplémentaires (y.c. eau)	11,7	15,9	16,5	20,4	20,7	21,7	15,8	19,9
6. Chauffage et éclairage	5,3	7,7	4,3	5,4	4,2	5,7	4,5	5,5
7. Meubles, appareils ménagers, ustensiles de ménage, entretien courant	9,7	8,9	9,1	7,6	11,1	9,0	9,4	8,8
8. Dépenses de santé	3,3	2,8	3,0	2,9	2,6	2,6	3,0	2,7
9. Transport personnel	9,8	10,1	8,7	8,1	7,1	6,7	8,8	8,7
10. Services de transport	1,0	0,5	0,7	0,6	0,4	0,5	0,7	0,6
11. Communications	0,8	1,4	0,7	1,3	0,5	1,0	0,7	1,2
12. Culture et loisirs	7,1	7,1	6,6	6,6	7,3	5,6	6,8	6,7
13. Consommation à l'étranger en monnaies étrangères	0,3	0,3	2,1	3,2	2,9	4,6	1,8	3,0
14. Autres biens et services	6,2	7,0	8,8	11,0	8,2	11,2	8,2	10,6
15. A défalquer (timbres ristourne, etc.)	- 0,1	- 0,1	- 0,3	- 0,4	- 0,1	- 0,2	- 0,2	- 0,4
Consommation totale	100,0	100,0	100,0	100,0	100,0	100,0	100,0	100,0

(*) Les résultats portant sur l'ensemble des ménages d'indépendants en 1973-1974 ont été calculés par pondération a posteriori de la moyenne des ménages d'agriculteurs, de commerçants et d'employeurs, à l'aide de coefficients empruntés au recensement de 1970. Ces résultats ne comprennent pas de données relatives à des ménages de personnes exerçant une profession libérale.

Comme chez les ménages de non-indépendants, on observe également pour les indépendants un rétrécissement de la part relative des denrées alimentaires consommées à domicile, celle-ci passant de 25,6 % à 20 % pour l'ensemble des ménages, soit une chute de 22 %. Cette régression atteint 18 % pour les ménages d'agriculteurs et de commerçants, tandis qu'elle se limite à près de 6 % dans le cas des employeurs; le fait que les résultats des professions libérales (dont la part relative consacrée aux denrées alimentaires est la plus faible de toutes les catégories de la population, à savoir 14,3 % en 1978-1979) ne soient pas repris dans la comparaison générale avec les chiffres de 1973-1974, implique que la régression générale de 22 % est quelque peu surestimée.

La réduction de la part relative des dépenses de vêtements et de chaussures (y compris les réparations) a provoqué un autre glissement typique dans la structure de la consommation. Si l'on constate, non sans quelque intérêt, que la part réservée à ces dépenses par chacune des catégories sociales parmi les ménages d'indépendants est supérieure à celle qu'y consacrent les non-indépendants, on n'en note pas moins un recul par rapport à 1973-1974, de l'ordre de 5 % pour les agriculteurs, de 16 % pour les commerçants et de 14 % pour les employeurs.

Par ailleurs, toujours en ce qui concerne les ménages d'indépendants, les postes logement, chauffage et éclairage ont connu un accroissement sensible pour représenter en moyenne 1/4 de la consommation totale. Rappelons, à cet égard, que ces rubriques ne visent que la consommation privée et non, par exemple, la location de locaux destinés à des activités professionnelles.

Ainsi qu'il ressort du détail de l'utilisation des différentes sources d'énergie à des fins de chauffage et d'éclairage, l'électricité et le gaz ont fortement gagné en importance au détriment des combustibles liquides et solides dont la part dans le budget total accuse une nette régression.

	Agriculteurs		Commerçants		Employeurs	
	1973-1974	1978-1979	1973-1974	1978-1979	1973-1974	1978-1979
Chauffage et éclairage	Part relative en % de la consommation totale					
1. Electricité	1,68	3,55	1,37	2,32	1,41	2,48
2. Gaz	0,60	0,87	0,56	1,13	0,24	0,92
3. Combustibles liquides	1,91	2,37	2,04	1,61	2,12	2,11
4. Combustibles solides	1,14	0,86	0,32	0,36	0,45	0,15
	5,33	7,65	4,29	5,42	4,22	5,66
	Part relative en % des dépenses de chauffage et d'éclairage					
1. Electricité	31,5	46,4	31,9	42,8	33,4	43,8
2. Gaz	11,3	11,4	13,1	20,9	5,7	16,3
3. Combustibles liquides	35,8	31,0	47,5	29,7	50,2	37,3
4. Combustibles solides	21,4	11,2	7,5	6,6	10,7	2,6
	100,0	100,0	100,0	100,0	100,0	100,0

Abstraction faite des professions libérales, toutes les catégories d'indépendants, affectent une moindre part de leur budget à l'aménagement intérieur, (meubles, appareils, entretien, etc.) que ne le font les salariés. Par ailleurs, en comparant avec la période 1973-1974, on constate également un recul de ce poste de 8 % (pour les ménages d'agriculteurs) à 16 % (pour les ménages de commerçants).

La part du budget consacrée au véhicule propre et aux services de transport baisse partout sauf dans le cas des ménages d'agriculteurs, où l'on note encore un léger accroissement de 3 % pour les moyens de transport personnels. Dans tous les ménages d'indépendants, la rubrique des communications accuse une hausse sensible (de 75 % à 100 %). Comme pour les ménages de non-indépendants, il faut distinguer toutefois la part réservée aux services postaux, enregistrant un recul de 17 à 44 % et celle des dépenses de télécommunications dont l'accroissement est de 84 % et plus.

Chez les employeurs on observe une régression sensible de la part des dépenses affectée à la culture et aux loisirs. (- 23 %) alors qu'elle reste stable auprès des autres catégories d'indépendants.

La progression importante de la consommation en monnaie étrangère pour l'ensemble des ménages d'indépendants (de 1,8 % à 3,0 %) nous conduit à examiner de plus près l'évolution de l'ensemble des dépenses consacrées aux voyages forfaitaires et aux hôtels situés à l'intérieur du pays et à l'étranger. (cf. les rubriques détaillées du chapitre "autres biens et services"). Au cours des cinq années sans revues, la part dans le budget de l'ensemble des débours en monnaie étrangère et des frais de voyages à l'étranger a augmenté de 32 % chez les agriculteurs, de 67 % chez les commerçants et plus de 72 % chez les employeurs (le niveau relatif en 1978-1979 était respectivement de 1,2 %, 5,4 % et 7,4 % de la consommation).

Dans l'ensemble, on peut relever des différences caractéristiques dans la structure du budget des diverses catégories d'indépendants considérées ainsi que dans les glissements survenus entre les deux enquêtes dans le budget de chacune de ces catégories. Mais en même temps, certaines tendances générales observées également chez les non-indépendants se confirment : la diminution de la part affectée aux produits alimentaires et boissons, à l'habillement et aux chaussures; l'accroissement des frais de logement, d'éclairage et de chauffage; enfin, la forte hausse des télécommunications.

T A B L E A U A 21

STRUCTURE DU BUDGET DES MENAGES D'INDEPENDANTS
D'APRES LA CLASSE PROFESSIONNELLE, SANS CORRECTION
POUR LA NON-REPOSE

TABLEAU A.21. STRUCTURE DU BUDGET DES MENAGES D'INDEPENDANTS D'APRES LA CLASSE PROFESSIONNELLE, SANS CORRECTION POUR LA NON-REPONSE

C A R A C T E R I S T I Q U E S
D E S
M E N A G E S

	NOMBRE DE MENAGES				
	AGRICUL- TEURS	COMMER- CANTS	PROFES- SIONS LIBE- RALES	EMPLOY- EURS	T O T A L INDEPENDANTS
NOMBRE DE MENAGES DANS L'ECHANTILLON	169	293	94	69	625
NOMBRE MOYEN DE PERSONNES PAR MENAGE	4,5	3,7	4,0	3,9	4,0
NOMBRE MOYEN D'UNITES DE CONSOMMATION PAR MENAGE	3,6	3,0	3,1	3,1	3,2
NOMBRE MOYEN D'ENFANTS A CHARGE PAR MENAGE	1,9	1,4	1,9	1,6	1,6
COMPOSITION DU MENAGE					
- PAS D'ENFANT A CHARGE	43	98	19	18	
- 1 ENFANT A CHARGE	27	67	22	15	
- 2 ENFANTS A CHARGE	42	70	27	23	
- 3 ENFANTS A CHARGE	30	41	13	7	
- PLUS DE 3 ENFANTS A CHARGE	27	17	13	6	
- MENAGES D'UNE PERSONNE	2	9	1	2	
- COUPLES EXCLUSIVEMENT	14	50	15	10	
- COUPLES AVEC ENFANTS CELIBATAIRES	116	207	71	49	
- AUTRES COMPOSITIONS DU MENAGE	37	27	7	8	
ACTIVITE ECONOMIQUE					
- PAS DE PERSONNE ACTIVE	-	-	-	-	
- 1 PERSONNE ACTIVE	86	130	44	39	
- 2 PERSONNES ACTIVES	59	133	46	24	
- 3 PERSONNES ACTIVES	18	26	3	5	
- PLUS DE 3 PERSONNES ACTIVES	6	4	1	1	
- SEULE LA PERSONNE NR. 1 EST ACTIVE	86	127	44	39	
- SEULS LES DEUX CONJOINTS SONT ACTIFS	35	103	44	17	
- MENAGES AVEC DES ENFANTS ET/OU DES TIERS ACTIFS	48	63	6	13	

TABLEAU A.21. STRUCTURE DU BUDGET DES MENAGES D'INDEPENDANTS D'APRES LA CLASSE PROFESSIONNELLE, SANS CORRECTION POUR LA NON-REPONSE

C A R A C T E R I S T I Q U E S
D E S
M E N A G E S

	POURCENTAGE DE MENAGES				
	AGRICUL- TEURS	COMMER- CANTS	PROFES- SIONS LIBE- RALES	EMPLOY- EURS	T O T A L INDEPENDANTS
NOMBRE DE MENAGES DANS L'ECHANTILLON					
NOMBRE MOYEN DE PERSONNES PAR MENAGE					
NOMBRE MOYEN D'UNITES DE CONSOMMATION PAR MENAGE					
NOMBRE MOYEN D'ENFANTS A CHARGE PAR MENAGE					
COMPOSITION DU MENAGE					
- PAS D'ENFANT A CHARGE	25,3	33,4	20,2	26,1	31,4
- 1 ENFANT A CHARGE	16,0	22,9	23,4	21,7	21,7
- 2 ENFANTS A CHARGE	24,9	23,9	28,8	33,4	24,3
- 3 ENFANTS A CHARGE	17,8	14,0	13,8	10,1	14,6
- PLUS DE 3 ENFANTS A CHARGE	16,0	5,8	13,8	8,7	8,0
- MENAGES D'UNE PERSONNE	1,2	3,1	1,1	2,9	2,7
- COUPLES EXCLUSIVEMENT	8,3	17,1	16,0	14,5	15,5
- COUPLES AVEC ENFANTS CELIBATAIRES	68,6	70,6	75,5	71,0	70,7
- AUTRES COMPOSITIONS DU MENAGE	21,9	9,2	7,4	11,6	11,1
ACTIVITE ECONOMIQUE					
- PAS DE PERSONNE ACTIVE	-	-	-	-	-
- 1 PERSONNE ACTIVE	50,9	44,4	46,8	56,6	45,6
- 2 PERSONNES ACTIVES	34,9	45,3	48,9	34,8	43,8
- 3 PERSONNES ACTIVES	10,6	8,9	3,2	7,2	8,8
- PLUS DE 3 PERSONNES ACTIVES	3,6	1,4	1,1	1,4	1,8
- SEULE LA PERSONNE NR. 1 EST ACTIVE	50,9	43,3	46,8	56,6	45,1
- SEULS LES DEUX CONJOINTS SONT ACTIFS	20,7	35,2	46,8	24,6	33,2
- MENAGES AVEC DES ENFANTS ET/OU DES TIERS ACTIFS	28,4	21,5	6,4	18,8	21,7

TABLEAU A.21. STRUCTURE DU BUDGET DES MENAGES D'INDEPENDANTS D'APRES LA CLASSE PROFESSIONNELLE, SANS CORRECTION POUR LA NON-REPONSE

	NOMBRE DE MENAGES				
	AGRICUL- TEURS	COMMER- CANTS	PROFES- SIONS LIBE- RALES	EMPLOY- EURS	T O T A L INDEPENDANTS
LOGEMENT					
- PROPRIETAIRE DU LOGEMENT	127	213	66	60	
- LOCATAIRE DU LOGEMENT (Y COMPRIS A PRIX REDUIT)	39	71	27	8	
- LOGEMENT MIS GRATUITEMENT A LA DISPOSITION PAR L'EMPLOYEUR	-	1	-	-	
- LOGEMENT MIS GRATUITEMENT A LA DISPOSITION PAR DES INSTITUTIONS OU DES TIERS	3	8	1	1	
- CHAUFFAGE PRINCIPAL AU MAZOUT	92	165	63	48	
- CHAUFFAGE PRINCIPAL AU GAZ NATUREL	4	82	24	14	
- CHAUFFAGE PRINCIPAL AU GAZ BUTANE OU PROPANE	13	10	-	2	
- CHAUFFAGE PRINCIPAL AU CHARBON	36	24	2	-	
- CHAUFFAGE PRINCIPAL A L'ELECTRICITE	8	8	4	4	
- CHAUFFAGE PRINCIPAL A L'AIDE D'UNE AUTRE SOURCE D'ENERGIE	16	4	1	1	
- HABITATION EQUIPEE DU CHAUFFAGE CENTRAL	52	206	87	62	
MENAGES PROPRIETAIRES DE BATIMENTS LOUES	24	80	28	15	
MENAGES DISPOSANT D'UN POTAGER	159	75	24	19	
VEHICULES AUTOMOBILES					
- 1 SEUL VEHICULE AUTOMOBILE	140	217	53	45	
- 2 VEHICULES AUTOMOBILES OU PLUS	17	35	37	11	
ELEMENTS DE CONFORT MENAGER (UN OU PLUSIEURS...)					
- MOTO, VELOMOTEUR, SCOOTER	21	34	9	6	
- VELO	153	222	63	49	
- T.V. NOIR ET BLANC	107	106	36	24	
- T.V. COULEURS	61	194	61	47	
- REFRIGERATEUR	143	283	91	69	
- CONGELATEUR	158	184	51	41	
- MACHINE A LAVER LE LINGE	166	258	85	62	
- MACHINE A LAVER LA VAISSELLE	42	86	62	38	
- MACHINE A COUDRE ELECTRIQUE	103	181	58	43	

TABLEAU A.21. STRUCTURE DU BUDGET DES MENAGES D'INDEPENDANTS D'APRES LA CLASSE PROFESSIONNELLE, SANS CORRECTION POUR LA NON-REPONSE

	POURCENTAGE DE MENAGES				
	AGRICUL- TEURS	COMMER- CANTS	PROFES- SIONS LIBE- RALES	EMPLOY- EURS	T O T A L INDEPENDANTS
LOGEMENT					
- PROPRIETAIRE DU LOGEMENT	75,1	72,8	70,2	87,0	73,0
- LOCATAIRE DU LOGEMENT (Y COMPRIS A PRIX REDUIT)	23,1	24,2	28,7	11,6	23,9
- LOGEMENT MIS GRATUITEMENT A LA DISPOSITION PAR L'EMPLOYEUR	-	0,3	-	-	0,4
- LOGEMENT MIS GRATUITEMENT A LA DISPOSITION PAR DES INSTITUTIONS OU DES TIERS	1,8	2,7	1,1	1,4	2,7
- CHAUFFAGE PRINCIPAL AU MAZOUT	54,4	56,3	67,0	69,6	56,6
- CHAUFFAGE PRINCIPAL AU GAZ NATUREL	2,4	28,0	25,5	20,3	23,9
- CHAUFFAGE PRINCIPAL AU GAZ BUTANE OU PROPANE	7,7	3,4	-	2,9	4,0
- CHAUFFAGE PRINCIPAL AU CHARBON	21,3	8,2	2,1	-	9,7
- CHAUFFAGE PRINCIPAL A L'ELECTRICITE	4,7	2,7	4,3	5,8	3,1
- CHAUFFAGE PRINCIPAL A L'AIDE D'UNE AUTRE SOURCE D'ENERGIE	9,5	1,4	1,1	1,4	2,7
- HABITATION EQUIPEE DU CHAUFFAGE CENTRAL	30,8	70,3	92,6	89,9	65,9
MENAGES PROPRIETAIRES DE BATIMENTS LOUES	14,2	27,3	29,8	21,7	25,2
MENAGES DISPOSANT D'UN POTAGER	94,1	25,6	25,5	27,5	18,9
VEHICULES AUTOMOBILES					
- 1 SEUL VEHICULE AUTOMOBILE	82,8	74,1	56,4	65,2	74,3
- 2 VEHICULES AUTOMOBILES OU PLUS	10,1	11,9	39,4	15,9	13,3
ELEMENTS DE CONFORT MENAGER (UN OU PLUSIEURS...)					
- MOTO, VELOMOTEUR, SCOOTER	12,4	11,6	9,6	8,7	11,5
- VELO	90,5	75,8	67,0	71,0	77,4
- T.V. NOIR ET BLANC	63,3	36,2	38,3	34,8	40,3
- T.V. COULEURS	36,1	66,2	64,9	68,1	61,9
- REFRIGERATEUR	84,6	96,6	96,8	100,0	94,7
- CONGELATEUR	93,5	62,8	54,3	59,4	66,8
- MACHINE A LAVER LE LINGE	98,2	88,1	90,4	89,9	89,8
- MACHINE A LAVER LA VAISSELLE	24,9	29,4	66,0	55,1	31,0
- MACHINE A COUDRE ELECTRIQUE	60,9	61,8	61,7	62,3	61,5

TABLEAU A.21. STRUCTURE DU BUDGET DES MENAGES D'INDEPENDANTS D'APRES LA CLASSE PROFESSIONNELLE, SANS CORRECTION POUR LA NON-REPONSE

S Y N T H E S E
D U
B U D G E T

	MOYENNES PAR MENAGE (EN F PAR AN)				
	AGRICUL- TEURS	COMMER- CANTS	PROFES- SIONS LIBE- RALES	EMPLOY- EURS	T O T A L INDEPENDANTS
BUDGET ANNUEL MOYEN PAR MENAGE					
- REVENU DISPONIBLE	577380	758074	1035623	887359	766750
- CONSOMMATION	446799	559352	874671	648268	582349
- EPARGNE / DESEPARGNE (-)	129425	197654	160786	238306	183462
- (DIFFERENCE STATISTIQUE)	1156	1068	166	785	939
BUDGET MENSUEL MOYEN PAR MENAGE					
- REVENU DISPONIBLE	48115	63173	86302	73947	63896
- CONSOMMATION	37233	46613	72889	54022	48529
- EPARGNE / DESEPARGNE (-)	10785	16471	13399	19859	15289
COMPOSITION DE LA CONSOMMATION	446799	559352	874671	648268	582349
- CONSOMMATION AU COMPTANT	354617	430527	695323	488098	452004
- ACHATS A TEMPERAMENT (MONTANT TOTAL, CONCLUS PENDANT L'ENQUETE)	1109	2164	27432	8147	5464
- CONSOMMATION AVEC ARGENT DE POCHE (PAR LES PERSONNES DE 14 ANS ET PLUS)	10285	15169	15706	13157	14107
- CONSOMMATION AVEC REVENUS PERSONNELS	7549	6828	2739	4918	6323
- CONSOMMATION IMPUTEE	56771	93554	132893	129858	94152
- CONSOMMATION DE PRODUITS PROVENANT DE SON ACTIVITE D'INDEPENDANT (AU PRIX D'ACHAT)	16468	11110	578	4090	10299

TABLEAU A.21. STRUCTURE DU BUDGET DES MENAGES D'INDEPENDANTS D'APRES LA CLASSE PROFESSIONNELLE, SANS CORRECTION POUR LA NON-REPONSE

S Y N T H E S E
D U
B U D G E T

	REPARTITION PROPORTIONNELLE PAR MENAGE (EN 0/00)				
	AGRICUL- TEURS	COMMER- CANTS	PROFES- SIONS- LIBE- RALES	EMPLOY- EURS	T O T A L INDEPENDANTS
BUDGET ANNUEL MOYEN PAR MENAGE					
- REVENU DISPONIBLE	1000,0	1000,0	1000,0	1000,0	1000,0
- CONSOMMATION	773,8	737,9	844,5	730,5	759,5
- EPARGNE / DESEPARGNE (-)	224,2	260,7	155,3	268,6	239,3
- (DIFFERENCE STATISTIQUE)	2,0	1,4	0,2	0,9	1,2
BUDGET MENSUEL MOYEN PAR MENAGE					
- REVENU DISPONIBLE					
- CONSOMMATION					
- EPARGNE / DESEPARGNE (-)					
COMPOSITION DE LA CONSOMMATION	1000,0	1000,0	1000,0	1000,0	1000,0
- CONSOMMATION AU COMPTANT	793,6	769,6	794,9	752,9	776,1
- ACHATS A TEMPERAMENT (MONTANT TOTAL, CONCLUS PENDANT L'ENQUETE)	2,5	3,9	31,4	12,6	9,4
- CONSOMMATION AVEC ARGENT DE POCHE (PAR LES PERSONNES DE 14 ANS ET PLUS)	23,0	27,1	18,0	20,3	24,2
- CONSOMMATION AVEC REVENUS PERSONNELS	16,9	12,2	3,1	7,6	10,9
- CONSOMMATION IMPUTEE	127,1	167,3	151,9	200,3	161,7
- CONSOMMATION DE PRODUITS PROVENANT DE SON ACTIVITE D'INDEPENDANT (AU PRIX D'ACHAT)	36,9	19,9	0,7	6,3	17,7

TABLEAU A.21. STRUCTURE DU BUDGET DES MENAGES D'INDEPENDANTS D'APRES LA CLASSE PROFESSIONNELLE, SANS CORRECTION POUR LA NON-REPONSE

ANALYSE DU BUDGET

1.

R E V E N U

	MOYENNES PAR MENAGE (EN F PAR AN)				
	AGRICUL- TEURS	COMMER- CANTS	PROFES- SIONS LIBE- RALES	EMPLOY- EURS	T O T A L INDEPENDANTS
1. REVENUS PROVENANT DE L'ACTIVITE ECONOMIQUE					
11. REVENUS NETS PROVENANT DE L'EXERCICE D'UNE ACTIVITE INDEPENDANTE	425 633	525 355	787 287	623 801	545 354
12. REVENUS EN ESPECES RESULTANT D'UNE ACTIVITE SALARIEE					
1 SALAIRES ET TRAITEMENTS DE LA PERSONNE DE REFERENCE DU MENAGE	- 6	13 678	12 280	- 58	9 648
2 SALAIRES ET TRAITEMENTS DU CONJOINT	3 146	17 604	52 257	58 621	22 423
3 SALAIRES ET TRAITEMENTS D'AUTRES MEMBRES DU MENAGE	7 900	9 707	0	6 483	7 926
4 PECULE DE VACANCES	874	2 501	2 851	2 101	2 190
5 AUTRES REMUNERATIONS DU TRAVAIL	777	2 315	2 290	870	1 886
TOTAL	12 691	45 805	69 678	68 017	44 073
13. AVANTAGES EN NATURE ACCORDES PAR L'EMPLOYEUR					
1 REPAS	213	110	507	49	172
2 AUTRES AVANTAGES	68	1 205	552	6 435	1 358
TOTAL	281	1 315	1 059	6 484	1 530
14. REVENUS NETS D'ACTIVITES ACCESSOIRES					
1 AGRICULTURE, HORTICULTURE, ELEVAGE	- 1 054	2 112	- 449	- 44	1 003
2 AUTRES ACTIVITES ACCESSOIRES	13 394	13 700	30 281	8 418	15 145
TOTAL	12 340	15 812	29 832	8 374	16 148
TOTAL 1	450 945	588 287	887 856	706 676	607 105
2. REVENUS NETS PROVENANT DU PATRIMOINE					
21. REVENUS NETS DES BIENS IMMOBILIERS					
1 REVENUS BRUTS EN ESPECES	15 093	31 947	41 334	23 738	29 051
2 REVENUS BRUTS ESTIMES DU LOGEMENT OCCUPE PAR SON PROPRIETAIRE	55 142	85 132	128 319	120 438	87 428
3 A DEDUIRE : PRECOMPTE IMMOBILIER	- 1 250	- 3 288	- 1 835	- 4 946	- 2 861
4 A DEDUIRE : INTERETS PAYES (1)	- 21 358	- 30 770	- 63 935	- 25 269	- 32 378
5 A DEDUIRE : AUTRES CHARGES	- 4 841	- 2 508	- 6 655	- 3 966	- 3 581
TOTAL	42 786	80 513	97 228	109 995	77 659

(1) : IL S'AGIT ICI EXCLUSIVEMENT DES INTERETS SUR EMPRUNTS SOUSCRITS POUR L'ACQUISITION DE BIENS IMMOBILIERS (MAISONS, TERRAINS).

TABLEAU A.21. STRUCTURE DU BUDGET DES MENAGES D'INDEPENDANTS D'APRES LA CLASSE PROFESSIONNELLE, SANS CORRECTION POUR LA NON-REPONSE

ANALYSE DU BUDGET

I.

R E V E N U

	REPARTITION PROPORTIONNELLE PAR MENAGE (EN 0/00)				
	AGRICUL- TEURS	COMMER- CANTS	PROFES- SIONS LIBE- RALES	EMPLOY- EURS	T O T A L INDEPENDANTS
1. REVENUS PROVENANT DE L'ACTIVITE ECONOMIQUE					
11. REVENUS NETS PROVENANT DE L'EXERCICE D'UNE ACTIVITE INDEPENDANTE	737,2	693,0	760,2	703,0	711,3
12. REVENUS EN ESPECES RESULTANT D'UNE ACTIVITE SALARIEE					
1 SALAIRES ET TRAITEMENTS DE LA PERSONNE DE REFERENCE DU MENAGE	0,0	18,0	11,9	0,1	12,6
2 SALAIRES ET TRAITEMENTS DU CONJOINT	5,4	23,2	50,5	66,1	29,2
3 SALAIRES ET TRAITEMENTS D'AUTRES MEMBRES DU MENAGE	13,7	12,8	0,0	7,3	10,3
4 PECULE DE VACANCES	1,5	3,3	2,8	2,4	2,9
5 AUTRES REMUNERATIONS DU TRAVAIL	1,3	3,1	2,2	1,0	2,5
TOTAL	22,0	60,4	67,3	76,7	57,5
13. AVANTAGES EN NATURE ACCORDES PAR L'EMPLOYEUR					
1 REPAS	0,4	0,1	0,5	0,1	0,2
2 AUTRES AVANTAGES	0,1	1,6	0,5	7,3	1,8
TOTAL	0,5	1,7	1,0	7,3	2,0
14. REVENUS NETS D'ACTIVITES ACCESSOIRES					
1 AGRICULTURE, HORTICULTURE, ELEVAGE	1,8	2,8	0,4	0,0	1,3
2 AUTRES ACTIVITES ACCESSOIRES	23,2	18,1	29,2	9,5	19,8
TOTAL	21,4	20,9	28,8	9,4	21,1
TOTAL 1	781,0	776,0	857,3	796,4	791,8
2. REVENUS NETS PROVENANT DU PATRIMOINE					
21. REVENUS NETS DES BIENS IMMOBILIERS					
1 REVENUS BRUTS EN ESPECES	26,1	42,1	39,9	26,8	37,9
2 REVENUS BRUTS ESTIMES DU LOGEMENT OCCUPE PAR SON PROPRIETAIRE	95,5	112,3	123,9	135,7	114,0
3 A DEDUIRE : PRECOMPTE IMMOBILIER	- 2,2	- 4,3	- 1,8	- 5,6	- 3,7
4 A DEDUIRE : INTERETS PAGES (1)	- 37,0	- 40,6	- 61,7	- 28,5	- 42,2
5 A DEDUIRE : AUTRES CHARGES	- 8,4	- 3,3	- 6,4	- 4,5	- 4,7
TOTAL	74,1	106,2	93,9	124,0	101,3

(1) : IL S'AGIT ICI EXCLUSIVEMENT DES INTERETS SUR EMPRUNTS SOUSCRITS POUR L'ACQUISITION DE BIENS IMMOBILIERS (MAISONS, TERRAINS).

TABLEAU A.21. STRUCTURE DU BUDGET DES MENAGES D'INDEPENDANTS D'APRES LA CLASSE PROFESSIONNELLE, SANS CORRECTION POUR LA NON-REPOSE

	MOYENNES PAR MENAGE (EN F PAR AN)				
	AGRICUL- TEURS	COMMER- CANTS	PROFES- SIONS LIBE- RALES	EMPLOY- EURS	T O T A L INDEPENDANTS
22. REVENUS NETS DE BIENS MOBILIERES					
1 INTERETS (INTERETS RECUS MOINS INTERETS PAYES)	2 267	2 942	1 069	608	2 387
2 PARTICIPATIONS AUX BENEFICES (DIVIDENDES, TANTIEMES, AUTRES)	1 235	2 539	4 756	916	2 406
TOTAL	3 502	5 481	5 825	1 524	4 793
TOTAL 2	46 288	85 994	103 053	111 519	82 452
3. REVENUS PROVENANT DES ASSURANCES SOCIALES					
31. PENSIONS					
1 PENSIONS DE VIEILLESSE, DE RETRAITE, DE SURVIE	4 735	5 365	1 668	5 090	4 781
2 PENSIONS D'INVALIDITE ET AUTRES PENSIONS	2 487	2 750	509	443	2 234
3 AVANTAGES EN NATURE ACCORDES AUX PENSIONNES	4	100	-	-	61
TOTAL	7 226	8 215	2 177	5 533	7 076
32. ALLOCATIONS DE CHOMAGE	1 017	3 198	4 258	877	2 696
33. INDEMNITES POUR INCAPACITE DE TRAVAIL OU POUR INVALIDITE	1 044	2 102	356	-	1 507
34. INDEMNITES POUR ACCIDENT DE TRAVAIL	-	67	-	-	40
35. ALLOCATIONS FAMILIALES ET PRIMES DE NAISSANCE	48 227	34 357	42 804	40 499	38 601
36. VERSEMENTS ET REMBOURSEMENTS PAR LA MUTUELLE	4 489	5 875	5 530	5 846	5 561
37. AUTRES TRANSFERTS DE REVENUS PROVENANT DU SECTEUR PUBLIC ET DE DIVERSES INSTITUTIONS	5 569	2 604	6 355	2 924	3 655
38. A DEDUIRE : DEPENSES CONCERNANT LES ASSURANCES SOCIALES	- 2 242	- 1 719	- 2 362	- 1 527	- 1 881
TOTAL 3	65 330	54 699	59 118	54 152	57 255
4. AUTRES REVENUS TRANSFERES					
41. TRANSFERTS ENTRE FAMILLES (RENTES ALIMENTAIRES ET DONS RECUS MOINS CEUX DONNES)	6 313	17 912	1 019	9 003	12 874
42. ASSURANCES, A L'EXCLUSION DES ASSURANCES-VIE					
1 INDEMNITES RECUES EN CAS DE SINISTRE	450	5 941	3 360	3 864	4 382
2 A DEDUIRE : MONTANT NET DES PRIMES D'ASSURANCE VERSEES	- 6 563	- 6 180	- 11 473	- 4 669	- 6 750
TOTAL	- 6 113	- 239	- 8 113	- 805	- 2 368
43. AUTRES REVENUS TRANSFERES	- 1 240	- 2 239	- 5 847	- 2 764	- 2 516
TOTAL 4	- 1 040	15 434	- 12 941	5 434	7 990
5. REVENUS DES MEMBRES DU MENAGE QUI NE CEDENT A LA COMMUNAUTE QU'UNE PARTIE DE CES REVENUS					
51. REVENUS CEDES	8 254	7 473	3 000	5 377	6 916
52. REVENUS CONSERVES (ESTIMATION)	10 623	9 618	3 861	6 920	8 900
TOTAL 5	18 877	17 091	6 861	12 297	15 816

TABLEAU A.21. STRUCTURE DU BUDGET DES MENAGES D'INDEPENDANTS D'APRES LA CLASSE PROFESSIONNELLE, SANS CORRECTION POUR LA NON-REPONSE

	REPARTITION PROPORTIONNELLE PAR MENAGE (EN 0/00)				
	AGRICUL- TEURS	COMMER- CANTS	PROFES- SIONS LIBE- RALES	EMPLOY- EURS	T O T A L INDEPENDANTS
22. REVENUS NETS DE BIENS MOBILIERS					
1 INTERETS (INTERETS RECUS MOINS INTERETS PAYES)	3,9	3,9	1,0	0,7	3,1
2 PARTICIPATIONS AUX BENEFICES (DIVIDENDES, TANTIEMES, AUTRES)	2,1	3,3	4,6	1,0	3,1
TOTAL	6,1	7,2	5,6	1,7	6,3
TOTAL 2	80,2	113,4	99,5	125,7	107,5
3. REVENUS PROVENANT DES ASSURANCES SOCIALES					
31. PENSIONS					
1 PENSIONS DE VIEILLESSE, DE RETRAITE, DE SURVIE	8,2	7,1	1,6	5,7	6,2
2 PENSIONS D'INVALIDITE ET AUTRES PENSIONS	4,3	3,6	0,5	0,5	2,9
3 AVANTAGES EN NATURE ACCORDES AUX PENSIONNES	0,0	0,1	-	-	0,1
TOTAL	12,5	10,8	2,1	6,2	9,2
32. ALLOCATIONS DE CHOMAGE	1,8	4,2	4,1	1,0	3,5
33. INDEMNITES POUR INCAPACITE DE TRAVAIL OU POUR INVALIDITE	1,8	2,8	0,3	-	2,0
34. INDEMNITES POUR ACCIDENT DE TRAVAIL	-	0,1	-	-	0,1
35. ALLOCATIONS FAMILIALES ET PRIMES DE NAISSANCE	83,5	45,3	41,3	45,6	50,3
36. VERSEMENTS ET REMBOURSEMENTS PAR LA MUTUELLE	7,8	7,7	5,3	6,6	7,3
37. AUTRES TRANSFERTS DE REVENUS PROVENANT DU SECTEUR PUBLIC ET DE DIVERSES INSTITUTIONS	9,6	3,4	6,1	3,3	4,8
38. A DEDUIRE : DEPENSES CONCERNANT LES ASSURANCES SOCIALES	- 3,9	- 2,3	- 2,3	- 1,7	- 2,5
TOTAL 3	113,1	72,2	57,1	61,0	74,7
4. AUTRES REVENUS TRANSFERES					
41. TRANSFERTS ENTRE FAMILLES (RENTES ALIMENTAIRES ET DONS RECUS MOINS CEUX DONNES)	10,9	23,6	1,0	10,1	16,8
42. ASSURANCES, A L'EXCLUSION DES ASSURANCES-VIE					
1 INDEMNITES RECUES EN CAS DE SINISTRE	0,8	7,8	3,2	4,4	5,7
2 A DEDUIRE : MONTANT NET DES PRIMES D'ASSURANCE VERSEES	- 11,4	- 8,2	- 11,1	- 5,3	- 8,8
TOTAL	- 10,6	- 0,3	- 7,8	- 0,9	- 3,1
43. AUTRES REVENUS TRANSFERES	- 2,1	- 3,0	- 5,6	- 3,1	- 3,3
TOTAL 4	- 1,8	20,4	- 12,5	6,1	10,4
5. REVENUS DES MEMBRES DU MENAGE QUI NE CEDENT A LA COMMUNAUTE QU'UNE PARTIE DE CES REVENUS					
51. REVENUS CEDES	14,3	9,9	2,9	6,1	9,0
52. REVENUS CONSERVES (ESTIMATION)	18,4	12,7	3,7	7,8	11,6
TOTAL 5	32,7	22,5	6,6	13,9	20,6

TABLEAU A.21. STRUCTURE DU BUDGET DES MENAGES D'INDEPENDANTS D'APRES LA CLASSE PROFESSIONNELLE, SANS CORRECTION POUR LA NON-REPONSE

	MOYENNES PAR MENAGE (EN F PAR AN)				
	AGRICUL- TEURS	COMMER- CANTS	PROFES- SIONS LIBE- RALES	EMPLOY- EURS	T O T A L INDEPENDANTS
6. CHARGES RELATIVES AUX REVENUS					
61. AJUSTEMENT D'IMPOTS SUR LE REVENU					
1 IMPOTS SUPPLEMENTAIRES A PAYER	- 1 463	- 2 246	- 5 893	- 1 719	- 2 479
2 REMBOURSEMENTS D'IMPOTS	141	485	326	217	376
TOTAL	- 1 322	- 1 761	- 5 569	- 1 502	- 2 103
62. TAXES DE CIRCULATION	- 1 171	- 1 069	- 1 843	- 769	- 1 155
63. AUTRES CHARGES	- 527	- 601	- 912	- 448	- 610
TOTAL 6	- 3 020	- 3 431	- 8 324	- 2 719	- 3 868
7. TOTAL DU REVENU DISPONIBLE	577 380	758 074	1035 623	887 359	766 750

TABLEAU A.21. STRUCTURE DU BUDGET DES MENAGES D'INDEPENDANTS D'APRES LA CLASSE PROFESSIONNELLE, SANS CORRECTION POUR LA NON-REPONSE

	REPARTITION PROPORTIONNELLE PAR MENAGE (EN 0/00)				
	AGRICUL- TEURS	COMMER- CANTS	PROFES- SIONS- LIBE- RALES	EMPLOY- EURS	T O T A L INDEPENDANTS
6. CHARGES RELATIVES AUX REVENUS					
61. AJUSTEMENT D'IMPOTS SUR LE REVENU					
1 IMPOTS SUPPLEMENTAIRES A PAYER	- 2,5	- 3,0	- 5,7	- 1,9	- 3,2
2 REMBOURSEMENTS D'IMPOTS	0,2	0,6	0,3	0,2	0,5
TOTAL	- 2,3	- 2,3	- 5,4	- 1,7	- 2,7
62. TAXES DE CIRCULATION	- 2,0	- 1,4	- 1,6	- 0,9	- 1,5
63. AUTRES CHARGES	- 0,9	- 0,8	- 0,9	- 0,5	- 0,8
TOTAL 6	- 5,2	- 4,5	- 8,0	- 3,1	- 5,0
7. TOTAL DU REVENU DISPONIBLE	1 000,0	1 000,0	1 000,0	1 000,0	1 000,0

TABLEAU A.21. STRUCTURE DU BUDGET DES MENAGES D'INDEPENDANTS D'APRES LA CLASSE PROFESSIONNELLE, SANS CORRECTION POUR LA NON-REPONSE

2.

C O N S O M M A T I O N

	MOYENNES PAR MENAGE (EN F PAR AN)				
	AGRICUL- TEURS	COMMER- CANTS	PROFES- SIONS LIBE- RALES	EMPLOY- EURS	T O T A L INDEPENDANTS
1. PRODUITS ALIMENTAIRES, BOISSONS ET TABAC					
11. PRODUITS ALIMENTAIRES					
111. PAIN ET CEREALES					
1. RIZ ET FLOCONS DE RIZ	177	220	268	249	220
2. FARINES ET SEMOULES					
- FARINE DE BLE, FLEUR DE FARINE, FARINE FERMENTANTE, FARINE POUR CAKES ET CREPES	798	261	254	154	356
- FARINE DE MAIS, FARINE DE RIZ, ET AUTRES FARINES	52	58	31	36	52
- SEMOULE	5	3	4	7	4
- FLOCONS D'AVOINE, GRUAUX D'AVOINE	22	14	19	5	15
TOTAL 111.2	877	336	308	202	427
3. PATES ALIMENTAIRES					
- MACARONI, SPAGHETTI, VERMICELLE, E.A.	308	341	344	319	333
- PATES PREPAREES OU EMBALLEES AVEC D'AUTRES PRODUITS (SAUF VIANDES)	71	110	210	131	116
TOTAL 111.3	379	451	554	450	449
4. PAINS ET PETITS PAINS					
- PAINS (DE MENAGE, DE FANTAISIE, AMELIORE, DE REGIME)	10 616	6 094	4 628	3 794	6 779
- PAIN AU LAIT	94	65	70	77	72
- BAGUETTES	57	200	201	175	170
- PAIN BIS, PAIN DE SEIGLE, PAIN COMPLET	518	637	912	640	647
- CRAMIQUE, PAIN AUX RAISINS, CRAQUELIN	606	467	461	301	496
- PETITS PAINS (PISTOLETS, SANDWICHS) NON FOURRES	812	1 090	1 284	1 004	1 051
- AUTRES PRODUITS SIMILAIRES	4	9	16	4	8
TOTAL 111.4	12 707	8 562	7 572	8 195	9 223
5. GATEAUX, COUQUES, PATISSERIES, BISCUITS					
- CROISSANTS, COUQUES AU BEURRE, COUQUES SUISSSES, E.A.	646	2 340	974	1 263	1 734
- GATEAUX SECS (AUTRES QUE BISCUITS) : GAUFRES, CAKES, VIDES, FONDS DE TARTE, ETC.	534	550	728	720	582
- PATISSERIE ET TARTES	2 882	3 146	3 774	3 831	3 228
- BISCUITS	2 126	1 368	1 776	1 794	1 601
- SPECULOOS	444	229	215	166	264
- BISCUITS SALES ET BISCUITS APERITIF	82	124	263	119	132
- PAIN D'EPICES	178	84	116	79	106
- BISCOTTES, TOASTS	225	633	179	179	460
TOTAL 111.5	7 117	8 474	8 025	8 151	8 127

TABLEAU A.21. STRUCTURE DU BUDGET DES MENAGES D'INDEPENDANTS D'APRES LA CLASSE PROFESSIONNELLE, SANS CORRECTION POUR LA NON-REPONSE

2.

C O N S O M M A T I O N

	REPARTITION PROPORTIONNELLE PAR MENAGE (EN 0/00)				
	AGRICUL- TEURS	COMMER- CANTS	PROFES- SIONS LIBE- RALES	EMPLOY- EURS	T O T A L INDEPENDANTS
1. PRODUITS ALIMENTAIRES, BOISSONS ET TABAC					
11. PRODUITS ALIMENTAIRES					
111. PAIN ET CEREALES					
1. RIZ ET FLOCONS DE RIZ	0,4	0,4	0,3	0,4	0,4
2. FARINES ET SEMOULES					
- FARINE DE BLE, FLEUR DE FARINE, FARINE FERMENTANTE, FARINE POUR CAKES ET CREPES	1,8	0,5	0,3	0,2	0,6
- FARINE DE MAIS, FARINE DE RIZ, ET AUTRES FARINES	0,1	0,1	0,0	0,1	0,1
- SEMOULE	0,0	0,0	0,0	0,0	0,0
- FLOCONS D'AVOINE, GRUAUX D'AVOINE	0,0	0,0	0,0	0,0	0,0
TOTAL 111.2	2,0	0,6	0,4	0,3	0,7
3. PATES ALIMENTAIRES					
- MACARONI, SPAGHETTI, VERMICELLE, E.A.	0,7	0,6	0,4	0,5	0,6
- PATES PREPAREES OU EMBALLEES AVEC D'AUTRES PRODUITS (SAUF VIANDES)	0,2	0,2	0,2	0,2	0,2
TOTAL 111.3	0,8	0,8	0,6	0,7	0,8
4. PAINS ET PETITS PAINS					
- PAINS (DE MENAGE, DE FANTAISIE, AMELIORE, DE REGIME)	23,8	10,9	5,3	8,9	11,6
- PAIN AU LAIT	0,2	0,1	0,1	0,1	0,1
- BAGUETTES	0,1	0,4	0,2	0,3	0,3
- PAIN BIS, PAIN DE SEIGLE, PAIN COMPLET	1,2	1,1	1,0	1,0	1,1
- CRAMIQUE, PAIN AUX RAISINS, CRAQUELIN	1,4	0,8	0,5	0,8	0,9
- PETITS PAINS (PISTOLETS, SANDWICHS) NON FOURRES	1,8	1,9	1,5	1,5	1,8
- AUTRES PRODUITS SIMILAIRES	0,0	0,0	0,0	0,0	0,0
TOTAL 111.4	28,4	15,3	8,7	12,6	15,8
5. GATEAUX, COUQUES, PATISSERIES, BISCUITS					
- CROISSANTS, COUQUES AU BEURRE, COUQUES SUISSES, E.A.	1,4	4,2	1,1	1,9	3,0
- GATEAUX SECS (AUTRES QUE BISCUITS) : GAUFRES, CAKES, VIDES, FONDS DE TARTE, ETC.	1,2	1,0	0,8	1,1	1,0
- PATISSERIE ET TARTES	6,5	5,6	4,3	5,9	5,5
- BISCUITS	4,8	2,4	2,0	2,8	2,7
- SPECULOOS	1,0	0,4	0,2	0,3	0,5
- BISCUITS SALES ET BISCUITS APERITIF	0,2	0,2	0,3	0,2	0,2
- PAIN D'EPICES	0,4	0,2	0,1	0,1	0,2
- BISCOTTES, TOASTS	0,5	1,1	0,2	0,3	0,8
TOTAL 111.5	15,9	15,1	9,2	12,6	14,0

TABLEAU A.21. STRUCTURE DU BUDGET DES MENAGES D'INDEPENDANTS D'APRES LA CLASSE PROFESSIONNELLE, SANS CORRECTION POUR LA NON-REPONSE

	MOYENNES PAR MENAGE (EN F PAR AN)				
	AGRICUL- TEURS	COMMER- CANTS	PROFES- SIONS LIBE- RALES	EMPLOY- EURS	T O T A L INDEPENDANTS
6. AUTRES PRODUITS ALIMENTAIRES A BASE DE CEREALES ET DE FECULE					
- PRODUITS ALIMENTAIRES POUR BEBES ET ENFANTS ET PRODUITS DIETETIQUES A BASE DE FARINE ET FECULE	164	248	468	370	268
- TAPIOCA ET AUTRES PRODUITS A BASE DE FECULE	57	19	24	12	26
- AUTRES PRODUITS A BASE DE CEREALES : CHAPELURE, PUDDING EN POWDRE, ETC.	475	262	409	370	331
TOTAL 111.6	696	529	901	752	625
TOTAL 111	21 953	18 572	17 628	17 999	19 071
112. VIANDE					
1. BOEUF					
- ROSBIF, BIFTECK, ENTRECOTES	4 464	10 320	9 977	10 911	9 185
- FILET AMERICAIN (PREPARE OU NON), HAMBURGER	450	1 823	2 130	1 957	1 602
- BOUILLI, CARBONADE	1 045	1 733	1 371	1 588	1 543
- BOEUF ENTIER OU EN MORCEAUX	5 472	1 315	1 002	537	2 024
TOTAL 112.1	11 431	15 191	14 480	14 993	14 354
2. VEAU					
- ROTI, COTELETTE, SAUTE, ESCALOPE	285	1 211	1 664	2 305	1 178
- BLANQUETTE	29	127	239	222	129
- RIS DE VEAU, FOIE, ROGNONS DE VEAU	20	116	407	277	146
- VEAU ENTIER OU EN MORCEAUX	476	274	122	13	273
TOTAL 112.2	810	1 728	2 432	2 817	1 726
3. PORC					
- VIANDE DE PORC, SAUF ABATS	2 808	4 534	4 124	4 267	4 125
- PORC ENTIER OU EN MORCEAUX	5 284	631	566	580	1 529
TOTAL 112.3	8 092	5 165	4 690	4 847	5 654
4. VIANDE DE MOUTON ET D'AGNEAU, SAUF ABATS	172	783	1 210	1 704	793
5. VIANDE DE CHEVAL, SAUF ABATS	476	679	567	411	603
6. CHARCUTERIE ET ABATS					
- VIANDE HACHEE, OISEAUX SANS TETE	1 045	1 977	2 043	1 673	1 776
- SAUCISSES FRAICHES	1 555	1 493	1 278	1 291	1 462
- ABATS : FOIE, ROGNONS, (AUTRE QUE DE VEAU), COEUR, CERVELLE, LANGUE, PIED ET OREILLE DE PORC, TRIPES, ETC.	555	776	1 045	855	771
- LARD	749	655	516	753	665
- JAMBONS (CONSERVES INCLUSES)	3 414	3 943	3 512	3 961	3 790
- SAUCISSONS SECS (SALAMI, ETC.)	1 111	1 246	973	1 279	1 190
- PATES DE FOIE (CONSERVES INCLUSES)	453	501	658	587	518

TABLEAU A.21. STRUCTURE DU BUDGET DES MENAGES D'INDEPENDANTS D'APRES LA CLASSE PROFESSIONNELLE, SANS CORRECTION POUR LA NON-REPONSE

	REPARTITION PROPORTIONNELLE PAR MENAGE (EN 0/00)				
	AGRICUL- TEURS	COMMER- CANTS	PROFES- SIONS LIBE- RALES	EMPLOY- EURS	T O T A L INDEPENDANTS
6. AUTRES PRODUITS ALIMENTAIRES A BASE DE CEREALES ET DE FECULE					
- PRODUITS ALIMENTAIRES POUR BEBES ET ENFANTS ET PRODUITS DIETETIQUES A BASE DE FARINE ET FECULE	0,4	0,4	0,5	0,6	0,5
- TAPIOCA ET AUTRES PRODUITS A BASE DE FECULE	0,1	0,0	0,0	0,0	0,0
- AUTRES PRODUITS A BASE DE CEREALES : CHAPELURE, PUDDING EN POWDRE, ETC.	1,1	0,5	0,3	0,6	0,6
TOTAL 111.6	1,6	0,9	1,0	1,2	1,1
TOTAL 111	49,1	33,2	20,2	27,8	32,7
112. VIANDE					
1. BOEUF					
- ROSBIF, BIFTECK, ENTRECOtes	10,0	18,4	11,4	16,8	15,8
- FILET AMERICAIN (PREPARE OU NON), HAMBURGER	1,0	3,3	2,4	3,0	2,8
- BOUILLI, CARBONADE	2,3	3,1	1,6	2,4	2,6
- BOEUF ENTIER OU EN MORCEAUX	12,2	2,4	1,1	0,8	3,5
TOTAL 112.1	25,6	27,2	16,6	23,1	24,6
2. VEAU					
- ROTI, COTELETTE, SAUTE, ESCALOPE	0,6	2,2	1,9	3,6	2,0
- BLANQUETTE	0,1	0,2	0,3	0,3	0,2
- RIS DE VEAU, FOIE, ROGNONS DE VEAU	0,0	0,2	0,5	0,4	0,3
- VEAU ENTIER OU EN MORCEAUX	1,1	0,5	0,1	0,0	0,5
TOTAL 112.2	1,8	3,1	2,8	4,3	3,0
3. PORC					
- VIANDE DE PORC, SAUF ABATS	6,3	8,1	4,7	6,6	7,1
- PORC ENTIER OU EN MORCEAUX	11,8	1,1	0,6	0,9	2,6
TOTAL 112.3	18,1	9,2	5,4	7,5	9,7
4. VIANDE DE MOUTON ET D'AGNEAU, SAUF ABATS	0,4	1,4	1,4	2,6	1,4
5. VIANDE DE CHEVAL, SAUF ABATS	1,1	1,2	0,6	0,6	1,0
6. CHARCUTERIE ET ABATS					
- VIANDE HACHEE, OISEAUX SANS TETE	2,3	3,5	2,3	2,6	3,0
- SAUCISSES FRAICHES	3,5	2,7	1,5	2,0	2,5
- ABATS : FOIE, ROGNONS, (AUTRE QUE DE VEAU), COEUR, CERVELLE, LANGUE, PIED ET OREILLE DE PORC, TRIPES, ETC.	1,2	1,4	1,2	1,3	1,3
- LARD	1,7	1,2	0,6	1,2	1,1
- JAMBONS (CONSERVES INCLUSES)	7,6	7,0	4,0	6,1	6,5
- SAUCISSONS SECS (SALAMI, ETC.)	2,5	2,2	1,1	2,0	2,0
- PATES DE FOIE (CONSERVES INCLUSES)	1,0	0,9	0,8	0,9	0,9

TABLEAU A.21. STRUCTURE DU BUDGET DES MENAGES D'INDEPENDANTS D'APRES LA CLASSE PROFESSIONNELLE, SANS CORRECTION POUR LA NON-REPONSE

	MOYENNES PAR MENAGE (EN F PAR AN)				
	AGRICUL- TEURS	COMMER- CANTS	PROFES- SIONS LIBE- RALES	EMPLOY- EURS	T O T A L INDEPENDANTS
- VIANDES FUMÉES ET SALÉES (AUTRES QUE LE LARD ET LE JAMBON) : FILET D'ANVERS, FILET DE SAXE, ETC.	602	810	890	931	789
- AUTRES PRODUITS DE CHARCUTERIE NON EN BOITE : BOUDIN, TÊTE PRESSEE, CERVELAS, PÂTES DE GIBIER, ETC.	1 082	1 552	1 458	1 427	1 438
- AUTRES PRODUITS DE CHARCUTERIE EN BOITES OU EN BOCAUX : CORNED-BEEF	326	417	399	373	393
TOTAL 112.6	10 892	13 370	12 772	13 130	12 792
7. VOLAILLE DOMESTIQUE ET LAPIN					
- POULET, MORCEAUX DE POULET	2 208	2 095	2 181	2 641	2 174
- POULE	152	104	106	142	117
- AUTRE VOLAILLE (A L'EXCLUSION DU GIBIER) : PIGEONS, OIES, CANARDS, POUSSINS, DINDES, ETC.	480	534	952	861	601
- LAPINS DOMESTIQUES ENTIERS OU EN MORCEAUX	312	456	423	496	427
TOTAL 112.7	3 152	3 189	3 662	4 140	3 319
8. GIBIERS ET AUTRES VIANDES					
- GIBIERS : LIEVRES, LAPINS SAUVAGES, PERDRIX, GROS GIBIER, CUISSES DE GRENOUILLES, ETC.	67	156	500	295	192
- AUTRE VIANDE NON REPRIS AILLEURS	1	4	-	-	3
TOTAL 112.8	68	160	500	295	195
9. VIANDES PRÉPARÉES ET AUTRES PRODUITS A BASE DE VIANDE					
- EXTRAITS ET JUS DE VIANDE SOLIDES OU LIQUIDES	169	184	207	166	182
- VIANDES PRÉPARÉES SANS ADDITION D'AUTRES PRODUITS : ROSBIF-CUIT, POULET ROTI, ETC.	214	669	789	601	588
- PLATS DE VIANDE PRÉPARÉS, COMPOSÉS DE VIANDE ET D'AUTRES PRODUITS	438	1 041	1 223	1 155	954
TOTAL 112.9	821	1 894	2 219	1 922	1 724
TOTAL 112	35 914	42 159	42 532	44 259	41 160
113. POISSONS, MOLLUSQUES ET CRUSTACÉS					
1. POISSONS, MOLLUSQUES ET CRUSTACÉS FRAIS OU SURGÉLÉS					
- POISSONS DE MER FRAIS, SAUMON FRAIS	1 374	2 347	2 883	2 640	2 246
- POISSONS DE MER SURGÉLÉS	174	254	660	226	284
- POISSONS FRAIS D'EAU DOUCE	98	111	158	135	116
- POISSONS SURGÉLÉS D'EAU DOUCE	16	24	21	13	21
- CRUSTACÉS, COQUILLAGES, MOLLUSQUES FRAIS OU SURGÉLÉS : MOULES, HUITRES, CREVETTES, ETC.	400	1 046	1 944	1 780	1 090
TOTAL 113.1	2 062	3 782	5 666	4 794	3 757

TABLEAU A.21. STRUCTURE DU BUDGET DES MENAGES D'INDEPENDANTS D'APRES LA CLASSE PROFESSIONNELLE, SANS CORRECTION POUR LA NON-REPONSE

	REPARTITION PROPORTIONNELLE PAR MENAGE (EN 0/00)				
	AGRICUL- TEURS	COMMER- CANTS	PROFES- SIONS LIBE- RALES	EMPLOY- EURS	T O T A L INDEPENDANTS
- VIANDES FUMÉES ET SALÉES (AUTRES QUE LE LARD ET LE JAMBON) : FILET D'ANVERS, FILET DE SAXE, ETC.	1,3	1,4	1,0	1,4	1,4
- AUTRES PRODUITS DE CHARCUTERIE NON EN BOITE : BOUDIN, TÊTE PRESSEE, CERVELAS, PÂTES DE GIBIER, ETC.	2,4	2,8	1,7	2,2	2,5
- AUTRES PRODUITS DE CHARCUTERIE EN BOITES OU EN BOCAUX : CORNED-BEEF	0,7	0,7	0,5	0,6	0,7
TOTAL 112.6	24,4	23,9	14,6	20,3	22,0
7. VOLAILLE DOMESTIQUE ET LAPIN					
- POULET, MORCEAUX DE POULET	4,9	3,7	2,5	4,1	3,7
- POULE	0,3	0,2	0,1	0,2	0,2
- AUTRE VOLAILLE (A L'EXCLUSION DU GIBIER) : PIGEONS, OIES, CANARDS, POUSSINS, DINDES, ETC.	1,1	1,0	1,1	1,3	1,0
- LAPINS DOMESTIQUES ENTIERS OU EN MORCEAUX	0,7	0,8	0,5	0,8	0,7
TOTAL 112.7	7,1	5,7	4,2	6,4	5,7
8. GIBIERS ET AUTRES VIANDES					
- GIBIERS : LIEVRES, LAPINS SAUVAGES, PERDRIX, GROS GIBIER, CUISSES DE GRENOUILLES, ETC.	0,1	0,3	0,6	0,5	0,3
- AUTRE VIANDE NON REPRISE AILLEURS	0,0	0,0	-	-	0,0
TOTAL 112.8	0,2	0,3	0,6	0,5	0,3
9. VIANDES PRÉPARÉES ET AUTRES PRODUITS A BASE DE VIANDE					
- EXTRAITS ET JUS DE VIANDE SOLIDES OU LIQUIDES	0,4	0,3	0,2	0,3	0,3
- VIANDES PRÉPARÉES SANS ADDITION D'AUTRES PRODUITS : ROSBIF-CUIT, POULET ROTI, ETC.	0,5	1,2	0,9	0,9	1,0
- PLATS DE VIANDE PRÉPARÉS, COMPOSÉS DE VIANDE ET D'AUTRES PRODUITS	1,0	1,9	1,4	1,8	1,6
TOTAL 112.9	1,8	3,4	2,5	3,0	3,0
TOTAL 112	80,4	75,4	48,6	68,3	70,7
113. POISSONS, MOLLUSQUES ET CRUSTACÉS					
1. POISSONS, MOLLUSQUES ET CRUSTACÉS FRAIS OU SURGÉLÉS					
- POISSONS DE MER FRAIS, SAUMON FRAIS	3,1	4,2	3,3	4,1	3,9
- POISSONS DE MER SURGÉLÉS	0,4	0,5	0,8	0,3	0,5
- POISSONS FRAIS D'EAU DOUCE	0,2	0,2	0,2	0,2	0,2
- POISSONS SURGÉLÉS D'EAU DOUCE	0,0	0,0	0,0	0,0	0,0
- CRUSTACÉS, COQUILLAGES, MOLLUSQUES FRAIS OU SURGÉLÉS : MOULES, HUITRES, CREVETTES, ETC.	0,9	1,9	2,2	2,7	1,9
TOTAL 113.1	4,6	6,8	6,5	7,4	6,5

TABLEAU A.21. STRUCTURE DU BUDGET DES MENAGES D'INDEPENDANTS D'APRES LA CLASSE PROFESSIONNELLE, SANS CORRECTION POUR LA NON-REPONSE

	MOYENNES PAR MENAGE (EN F PAR AN)				
	AGRICUL- TEURS	COMMER- CANTS	PROFES- SIONS LIBE- RALES	EMPLOY- EURS	T O T A L INDEPENDANTS
2. POISSONS, MOLLUSQUES ET CRUSTACES TRAITES EN VUE DE LEUR CONSERVATION					
- POISSONS SALES, SECHES, FUMES, CUIITS	142	273	403	485	281
- HARENGS CONSERVES, ROLLMOPS	244	246	186	226	237
- SAUMON EN BOITE	146	216	178	164	193
- SARDINES EN BOITE	156	135	111	132	136
- AUTRES CONSERVES DE POISSONS, MOLLUSQUES ET CRUSTACES	283	401	513	441	395
TOTAL 113.2	971	1 271	1 391	1 448	1 242
3. PLATS DE POISSON PREPARES, COMPOSES DE POISSON ET D'AUTRES PRODUITS (EVENTUELLEMENT SURGELES)	216	503	771	788	503
TOTAL 113	3 249	5 556	7 828	7 030	5 502
114. LAIT, FROMAGE ET OEUFS					
1. LAIT ET PRODUITS A BASE DE LAIT, AUTRES QUE FROMAGE					
- LAIT ENTIER (EN BOUTEILLES ET AUTRES RECIPIENTS)	3 393	2 672	3 094	2 898	2 921
- LAIT ECREME ET DEMI-ECREME	91	354	510	188	306
- LAIT CONDENSE	15	92	94	123	80
- LAIT EN POUDDRE POUR ENFANTS ET ALIMENTATION DIETETIQUE	47	62	104	47	63
- CREME (EN BOUTEILLES OU BOITES)	231	242	446	376	275
- AUTRE LAIT : LAIT CHOCOLATE, LAIT BATTU, LAIT CAILLE	445	488	329	373	451
- AUTRES PRODUITS LAITIERS : YOGHOURTH, FLANS, RIZ A LA CREME, ETC.	579	943	1 653	1 382	994
TOTAL 114.1	5 001	4 853	6 230	5 387	5 090
2. FROMAGES					
- FROMAGE BLANC (EVENTUELLEMENT AUX FRUITS)	315	618	1 109	739	627
- FROMAGE FONDU : FROMAGE A TARTINER, TRANCHES OU QUARTIERS PREEMBALLEES, ETC.	658	534	616	695	582
- FROMAGE A PATE DURE ET DEMI DURE : CANTAL, EDAM, GOUDA, GRUYERE, PARMESAN, PORT-SALUT, SAINT-PAULIN, ETC.	2 802	3 087	3 963	3 628	3 182
- FROMAGE A PATE MOLLE : BOURSIN, BRIE, BLEU, FROMAGE DE CHEVRE, GORGONZOLA, CAMENBERT, ROQUEFORT, ETC.	472	1 002	1 715	1 375	1 015
TOTAL 114.2	4 247	5 241	7 403	6 437	5 406
3. OEUFS	2 127	1 400	1 511	1 456	1 560
TOTAL 114	11 375	11 494	15 144	13 280	12 056

TABLEAU A.21. STRUCTURE DU BUDGET DES MENAGES D'INDEPENDANTS D'APRES LA CLASSE PROFESSIONNELLE, SANS CORRECTION POUR LA NON-REPONSE

	REPARTITION PROPORTIONNELLE PAR MENAGE (EN 0/00)				
	AGRICUL- TEURS	COMMER- CANTS	PROFES- SIONS LIBE- RALES	EMPLOY- EURS	T O T A L INDEPENDANTS
2. POISSONS, MOLLUSQUES ET CRUSTACES TRAITES EN VUE DE LEUR CONSERVATION					
- POISSONS SALES, SECHES, FUMES, CUITS	0,3	0,5	0,5	0,7	0,5
- HARENGS CONSERVES, ROLLMOPS	0,3	0,4	0,2	0,3	0,4
- SAUMON EN BOITE	0,3	0,4	0,2	0,3	0,3
- SARDINES EN BOITE	0,3	0,2	0,1	0,2	0,2
- AUTRES CONSERVES DE POISSONS, MOLLUSQUES ET CRUSTACES	0,6	0,7	0,6	0,7	0,7
TOTAL 113.2	2,2	2,3	1,6	2,2	2,1
3. PLATS DE POISSON PREPARES, COMPOSES DE POISSON ET D'AUTRES PRODUITS (EVENTUELLEMENT SURGELES)	0,5	0,9	0,9	1,2	0,9
TOTAL 113	7,3	9,9	8,9	10,8	9,4
114. LAIT, FROMAGE ET OEUFS					
1. LAIT ET PRODUITS A BASE DE LAIT, AUTRES QUE FROMAGE					
- LAIT ENTIER (EN BOUTEILLES ET AUTRES RECIPIENTS)	8,0	4,8	3,5	4,5	5,0
- LAIT ECREME ET DEMI-ECREME	0,2	0,6	0,6	0,3	0,5
- LAIT CONDENSE.	0,0	0,2	0,1	0,2	0,1
- LAIT EN Poudre POUR ENFANTS ET ALIMENTATION DIETETIQUE	0,1	0,1	0,1	0,1	0,1
- CREME (EN BOUTEILLES OU BOITES)	0,5	0,4	0,5	0,6	0,5
- AUTRE LAIT : LAIT CHOCOLATE, LAIT BATTU, LAIT CAILLE	1,0	0,9	0,4	0,6	0,8
- AUTRES PRODUITS LAITIERS : YOGHOURTH, FLANS, RIZ A LA CREME, ETC.	1,3	1,7	1,9	2,1	1,7
TOTAL 114.1	11,2	8,7	7,1	8,3	8,7
2. FROMAGES					
- FROMAGE BLANC (EVENTUELLEMENT AUX FRUITS)	0,7	1,1	1,3	1,1	1,1
- FROMAGE FONDU : FROMAGE A TARTINER, TRANCHES OU QUARTIERS PREEMBALLES, ETC.	1,5	1,0	0,7	1,1	1,0
- FROMAGE A PATE DURE ET DEMI DURE : CANTAL, EDAM, GOUDA, GRUYERE, PARMESAN, PORT-SALUT, SAINT-PAULIN, ETC.	6,3	5,5	4,5	5,6	5,5
- FROMAGE A PATE MOLLE : BOURSIN, BRIE, BLEU, FROMAGE DE CHEVRE, GORGONZOLA, CAMENBERT, ROQUEFORT, ETC.	1,1	1,8	2,0	2,1	1,7
TOTAL 114.2	9,5	9,4	8,5	9,9	9,3
3. OEUFS	4,8	2,5	1,7	2,2	2,7
TOTAL 114	25,5	20,5	17,3	20,5	20,7

TABLEAU A.21. STRUCTURE DU BUDGET DES MENAGES D'INDEPENDANTS D'APRES LA CLASSE PROFESSIONNELLE, SANS CORRECTION POUR LA NON-REPONSE

	MOYENNES PAR MENAGE (EN F PAR AN)				
	AGRICUL- TEURS	COMMER- CANTS	PROFES- SIONS LIBE- RALES	EMPLOY- EURS	T O T A L INDEPENDANTS
115. HUILES ET GRAISSES COMESTIBLES					
1. BEURRE	5 061	2 855	3 129	2 914	3 324
2. MARGARINE					
- MARGARINE DIETETIQUE SANS SEL	339	400	381	347	382
- MARGARINE DE MAIS	159	185	247	149	184
- AUTRES MARGARINES MI-DOUCES	287	157	164	233	190
- MARGARINE DURE	1 293	674	532	600	772
- MARGARINES SANS SPECIFICATION	510	294	216	235	322
TOTAL 115.2	2 588	1 710	1 540	1 564	1 850
3. GRAISSES ALIMENTAIRES					
- GRAISSES VEGETALES POUR FRITURE, BEURRE DE COCO, ETC.	342	242	252	199	259
- GRAISSE DE PORC, SAINDOUX	41	22	9	14	24
- GRAISSE DE BOEUF	41	18	34	21	25
- AUTRES GRAISSES	4	5	3	41	7
TOTAL 115.3	428	287	298	275	315
4. HUILES					
- HUILE D'ARACHIDES	137	113	178	197	133
- HUILE DE CARTHAME	4	4	4	4	4
- HUILE DE MAIS, DE SOJA, DE TOURNESOL	512	213	254	168	273
- HUILE D'OLIVES	13	29	22	37	26
- AUTRES HUILES	50	58	62	48	56
- HUILES SANS SPECIFICATION	112	89	69	72	89
TOTAL 115.4	828	506	589	526	581
TOTAL 115	8 905	5 358	5 556	5 279	6 070
116. FRUITS ET LEGUMES A L'EXCLUSION DES POMMES DE TERRE ET D'AUTRES TUBERCULES					
1. LEGUMES FRAIS					
- PETITS POIS	47	62	47	54	57
- CHOUX DE BRUXELLES	32	77	78	80	69
- CHOUX-FLEURS	226	295	261	296	278
- AUTRES CHOUX	131	101	67	79	101
- TOMATES	674	907	1 092	902	883
- HARICOTS	210	326	255	351	297
- CAROTTES	203	324	381	337	308
- SALADES (TOUTES LES SORTES)	460	660	851	919	666
- OIGNONS, ECHALOTTES	131	216	250	258	207
- CELERIS	75	214	226	224	189
- POIREAUX	243	399	402	331	363
- WITLOOF (CHICONS)	601	857	837	939	812
- ASPERGES	30	86	231	194	102
- SALSIFIS	45	32	35	22	34
- EPINARDS	46	69	88	88	68
- CHAMPIGNONS ET TRUFFES	156	279	549	330	291
- AUTRES LEGUMES FRAIS	115	3 086	691	605	2 007
- MELANGE DE LEGUMES FRAIS	104	136	190	186	140
TOTAL 116.1	3 529	8 126	6 531	6 195	6 872

TABLEAU A.21. STRUCTURE DU BUDGET DES MENAGES D'INDEPENDANTS D'APRES LA CLASSE PROFESSIONNELLE, SANS CORRECTION POUR LA NON-REPONSE

	REPARTITION PROPORTIONNELLE PAR MENAGE (EN 0/00)				
	AGRICUL- TEURS	COMMER- CANTS	PROFES- SIONS LIBE- RALES	EMPLOY- EURS	T O T A L INDEPENDANTS
115. HUILES ET GRAISSES COMESTIBLES					
1. BEURRE	11,3	5,1	3,6	4,5	5,7
2. MARGARINE					
- MARGARINE DIETETIQUE SANS SEL	0,8	0,7	0,4	0,5	0,7
- MARGARINE DE MAIS	0,4	0,3	0,3	0,2	0,3
- AUTRES MARGARINES MI-DOUCES	0,6	0,3	0,2	0,4	0,3
- MARGARINE DURE	2,9	1,2	0,6	0,9	1,3
- MARGARINES SANS SPECIFICATION	1,1	0,5	0,2	0,4	0,6
TOTAL 115.2	5,8	3,1	1,8	2,4	3,2
3. GRAISSES ALIMENTAIRES					
- GRAISSES VEGETALES POUR FRITURE, BEURRE DE COCO, ETC.	0,8	0,4	0,3	0,3	0,4
- GRAISSE DE PORC, SAINDOUX	0,1	0,0	0,0	0,0	0,0
- GRAISSE DE BOEUF	0,1	0,0	0,0	0,0	0,0
- AUTRES GRAISSES	0,0	0,0	0,0	0,1	0,0
TOTAL 115.3	1,0	0,5	0,3	0,4	0,5
4. HUILES					
- HUILE D'ARACHIDES	0,3	0,2	0,2	0,3	0,2
- HUILE DE CARTHAME	0,0	0,0	0,0	0,0	0,0
- HUILE DE MAIS, DE SOJA, DE TOURNESOL	1,1	0,4	0,3	0,3	0,5
- HUILE D'OLIVES	0,0	0,1	0,0	0,1	0,0
- AUTRES HUILES	0,1	0,1	0,1	0,1	0,1
- HUILES SANS SPECIFICATION	0,3	0,2	0,1	0,1	0,2
TOTAL 115.4	1,9	0,9	0,7	0,8	1,0
TOTAL 115	19,9	9,6	6,4	8,1	10,4
116. FRUITS ET LEGUMES A L'EXCLUSION DES POMMES DE TERRE ET D'AUTRES TUBERCULES					
1. LEGUMES FRAIS					
- PETITS POIS	0,1	0,1	0,1	0,1	0,1
- CHOUX DE BRUXELLES	0,1	0,1	0,1	0,1	0,1
- CHOUX-FLEURS	0,5	0,5	0,3	0,5	0,5
- AUTRES CHOUX	0,3	0,2	0,1	0,1	0,2
- TOMATES	1,5	1,6	1,2	1,4	1,5
- HARICOTS	0,5	0,6	0,3	0,5	0,5
- CAROTTES	0,5	0,6	0,4	0,5	0,5
- SALADES (TOUTES LES SORTES)	1,0	1,2	1,0	1,4	1,1
- OIGNONS, ECHALOTTES	0,3	0,4	0,3	0,4	0,4
- CELERIS	0,2	0,4	0,3	0,3	0,3
- POIREAUX	0,5	0,7	0,5	0,5	0,6
- WITLOOF (CHICONS)	1,3	1,5	1,0	1,4	1,4
- ASPERGES	0,1	0,2	0,3	0,3	0,2
- SALSIFIS	0,1	0,1	0,0	0,0	0,1
- EPINARDS	0,1	0,1	0,1	0,1	0,1
- CHAMPIGNONS ET TRUFFES	0,3	0,5	0,6	0,5	0,5
- AUTRES LEGUMES FRAIS	0,3	5,5	0,8	0,9	3,4
- MELANGE DE LEGUMES FRAIS	0,2	0,2	0,2	0,3	0,2
TOTAL 116.1	7,9	14,5	7,5	9,6	11,8

TABLEAU A.21. STRUCTURE DU BUDGET DES MENAGES D'INDEPENDANTS D'APRES LA CLASSE PROFESSIONNELLE, SANS CORRECTION POUR LA NON-REPONSE

	MOYENNES PAR MENAGE (EN F PAR AN)				
	AGRICUL- TEURS	COMMER- CANTS	PROFES- SIONS LIBE- RALES	EMPLOY- EURS	T O T A L INDEPENDANTS
2. LEGUMES SECS					
- POIS SECS	9	11	18	11	11
- HARICOTS SECS	4	8	10	8	7
- AUTRES LEGUMES SECS	2	4	8	1	4
TOTAL 116.2	15	23	36	20	22
3. FRUITS FRAIS					
- POMMES	1 103	1 212	1 224	1 119	1 184
- POIRES	271	298	363	342	304
- PECHEES ET ABRICOTS	258	339	393	331	329
- CERISES ET CERISES DU NORD	93	188	179	112	162
- PRUNES	102	118	168	164	125
- RAISINS	404	530	523	520	503
- OLIVES	1	6	5	13	6
- FRAISES	351	466	757	557	486
- CORBEILLE DE FRUITS (MELANGE DE FRUITS FRAIS)	16	42	25	32	34
- CHATAIGNES ET NOIX (A L'EXCLUSION DES NOIX TROPICALES)	39	93	135	170	94
- AUTRES FRUITS FRAIS (A L'EXCLUSION DES FRUITS TROPICAUX)	50	110	218	176	117
TOTAL 116.3	2 688	3 402	3 990	3 536	3 344
4. AGRUMES, FRUITS ET NOIX TROPICAUX					
- ORANGES	1 074	1 158	1 189	1 129	1 143
- MANDARINES ET CLEMENTINES	286	368	428	409	363
- AUTRES AGRUMES : CITRONS, PAMPLEMOUSSES, ETC.	166	458	433	366	390
- BANANES	637	528	712	630	580
- AUTRES FRUITS ET NOIX TROPICAUX : AVOCATS, ANANAS, NOIX, ETC.	94	252	436	306	248
TOTAL 116.4	2 257	2 764	3 198	2 840	2 724
5. LEGUMES, JUS DE LEGUMES ET POTAGES CONSERVES					
- POIS (SAUF SURGELES)	173	154	151	157	157
- HARICOTS (TOUTES LES SORTES SAUF SURGELES)	99	185	168	171	165
- POIS ET CAROTTES (SAUF SURGELES)	147	120	84	102	119
- TOMATES ET CONCENTRE DE TOMATES (SAUF SURGELES)	238	212	249	224	223
- MACEDOINE DE LEGUMES (SAUF SURGELES)	28	20	38	18	24
- AUTRES LEGUMES CONSERVES DONT AUSSI CORNICHONS, OIGNONS ET CONCOMBRES AU VINAIGRE, CHOUCROUTE, PICKELS, MANGOCHUTNEY, ETC.	388	631	732	655	598
- JUS DE LEGUMES (SAUF SURGELES)	11	39	70	28	36
- POTAGES EN BOITES OU EN SACHETS (A L'EXCLUSION DE POTAGES DE POISSON)	735	628	910	747	692
- AUTRES POTAGES (A L'EXCLUSION DE POTAGES DE POISSON ET POTAGES SURGELES) : AU LITRE, ETC.	41	36	44	89	43
- LEGUMES, JUS DE LEGUMES ET POTAGES SURGELES	98	369	853	476	382
TOTAL 116.5	1 958	2 394	3 299	2 667	2 439

TABLEAU A.21. STRUCTURE DU BUDGET DES MENAGES D'INDEPENDANTS D'APRES LA CLASSE PROFESSIONNELLE, SANS CORRECTION POUR LA NON-REPONSE

	REPARTITION PROPORTIONNELLE PAR MENAGE (EN 0/00)				
	AGRICUL- TEURS	COMMER- CANTS	PROFES- SIONS LIBE- RALES	EMPLOY- EURS	T O T A L INDEPENDANTS
2. LEGUMES SECS					
- POIS SECS	0,0	0,0	0,0	0,0	0,0
- HARICOTS SECS	0,0	0,0	0,0	0,0	0,0
- AUTRES LEGUMES SECS	0,0	0,0	0,0	0,0	0,0
TOTAL 116.2	0,0	0,0	0,0	0,0	0,0
3. FRUITS FRAIS					
- POMMES	2,5	2,2	1,4	1,7	2,0
- POIRES	0,6	0,5	0,4	0,5	0,5
- PECHEES ET ABRICOTS	0,6	0,6	0,4	0,5	0,6
- CERISES ET CERISES DU NORD	0,2	0,3	0,2	0,2	0,3
- PRUNES	0,2	0,2	0,2	0,3	0,2
- RAISINS	0,9	0,9	0,6	0,8	0,9
- OLIVES	0,0	0,0	0,0	0,0	0,0
- FRAISES	0,8	0,8	0,9	0,9	0,8
- CORBEILLE DE FRUITS (MELANGE DE FRUITS FRAIS)	0,0	0,1	0,0	0,0	0,1
- CHATAIGNES ET NOIX (A L'EXCLUSION DES NOIX TROPICALES)	0,1	0,2	0,2	0,3	0,2
- AUTRES FRUITS FRAIS (A L'EXCLUSION DES FRUITS TROPICAUX)	0,1	0,2	0,2	0,3	0,2
TOTAL 116.3	6,0	6,1	4,6	5,5	5,7
4. AGRUMES, FRUITS ET NOIX TROPICAUX					
- ORANGES	2,4	2,1	1,4	1,7	2,0
- MANDARINES ET CLEMENTINES	0,6	0,7	0,5	0,6	0,6
- AUTRES AGRUMES : CITRONS, PAMPLEMOUSSES, ETC.	0,4	0,6	0,5	0,6	0,7
- BANANES	1,4	0,9	0,6	1,0	1,0
- AUTRES FRUITS ET NOIX TROPICAUX : AVOCATS, ANANAS, NOIX, ETC.	0,2	0,5	0,5	0,5	0,4
TOTAL 116.4	5,1	4,9	3,7	4,4	4,7
5. LEGUMES, JUS DE LEGUMES ET POTAGES CONSERVES					
- POIS (SAUF SURGELES)	0,4	0,3	0,2	0,2	0,3
- HARICOTS (TOUTES LES SORTES SAUF SURGELES)	0,2	0,3	0,2	0,3	0,3
- POIS ET CAROTTES (SAUF SURGELES)	0,3	0,2	0,1	0,2	0,2
- TOMATES ET CONCENTRE DE TOMATES (SAUF SURGELES)	0,5	0,4	0,3	0,3	0,4
- MACEDOINE DE LEGUMES (SAUF SURGELES)	0,1	0,0	0,0	0,0	0,0
- AUTRES LEGUMES CONSERVES DONT AUSSI CORNICHONS, OIGNONS ET CONCOMBRES AU VINAIGRE, CHOUCROUTE, PICKELS, MANGOCHUTNEY, ETC.	0,9	1,1	0,8	1,0	1,0
- JUS DE LEGUMES (SAUF SURGELES)	0,0	0,1	0,1	0,0	0,1
- POTAGES EN BOITES OU EN SACHETS (A L'EXCLUSION DE POTAGES DE POISSON)	1,6	1,1	1,0	1,2	1,2
- AUTRES POTAGES (A L'EXCLUSION DE POTAGES DE POISSON ET POTAGES SURGELES) : AU LITRE, ETC.	0,1	0,1	0,1	0,1	0,1
- LEGUMES, JUS DE LEGUMES ET POTAGES SURGELES	0,2	0,7	1,0	0,7	0,7
TOTAL 116.5	4,4	4,3	3,8	4,1	4,2

TABLEAU A.21. STRUCTURE DU BUDGET DES MENAGES D'INDEPENDANTS D'APRES LA CLASSE PROFESSIONNELLE, SANS CORRECTION POUR LA NON-REPONSE

	MOYENNES PAR MENAGE (EN F PAR AN)				
	AGRICUL- TEURS	COMMER- CANTS	PROFES- SIONS LIBE- RALES	EMPLOY- EURS	T O T A L INDEPENDANTS
6. FRUITS CONSERVES					
- FRUITS CONSERVES (EN BOITE OU EN VERRE EVENTUEL LEMENT AVEC SUCRE ET/OU ALCOOL)	539	381	490	393	426
- FRUITS SURGELES (EVENTUELLEMENT AVEC SUCRE)	3	13	10	6	10
- FRUITS SECHES ET NOIX SANS COQUE	237	220	284	213	230
- FRUITS CONFITS, ECORCES DE FRUITS ET PLANTES	7	13	24	10	13
- JUS DE FRUITS	315	653	912	898	639
TOTAL 116.6	1 101	1 280	1 720	1 520	1 318
TOTAL 116	11 548	17 989	18 774	16 778	16 719
117. POMMES DE TERRE ET AUTRES TUBERCULES					
1. POMMES DE TERRE ET PRODUITS A BASE DE POMMES DE TERRE					
- POMMES DE TERRE	1 863	1 320	1 081	1 103	1 379
- PRODUITS A BASE DE POMMES DE TERRE : FLOCONS DE POMMES DE TERRE ET DE CROQUETTES, CROQUETTES, FRITES, CHIPS, ETC.	323	530	777	646	529
TOTAL 117.1	2 186	1 850	1 858	1 749	1 908
2. AUTRES TUBERCULES (EX : TOPINAMBOURS)	1	3	4	4	3
TOTAL 117	2 187	1 853	1 862	1 753	1 911
118. SUCRE					
- SUCRE EN MORCEAUX	843	385	302	433	469
- SUCRE CRISTALLISE, SUCRE SEMOULE, SUCRE IMPALPABLE	956	309	385	313	445
- CASSONADE	127	67	85	54	79
- AUTRES SUCRES	144	117	119	77	119
TOTAL 118	2 070	878	891	877	1 112
119. CAFE, THE ET CACAO					
1. CAFE					
- CAFE EN GRAINS (Y COMPRIS CAFE PORTIONS FILTPRES)	4 113	4 035	4 044	3 773	4 029
- CAFE SOLUBLE ET ESSENCE DE CAFE	243	201	226	258	217
- CHICOREE ET AUTRES SUCCEDANES DE CAFE	190	95	90	86	112
TOTAL 119.1	4 546	4 331	4 360	4 117	4 358
2. THE, TISANE ET CACAO					
- THE ET TISANE	56	142	200	257	142
- CACAO, CHOCOLAT EN POUDRE, E.A., DESTINES A LA PREPARATION DE BOISSONS	284	135	120	115	161
TOTAL 119.2	340	277	320	372	303
TOTAL 119	4 886	4 608	4 680	4 489	4 661

TABLEAU A.21. STRUCTURE DU BUDGET DES MENAGES D'INDEPENDANTS D'APRES LA CLASSE PROFESSIONNELLE, SANS CORRECTION POUR LA NON-REPONSE

	REPARTITION PROPORTIONNELLE PAR MENAGE (EN 0/00)				
	AGRICUL- TEURS	COMMER- CANTS	PROFES- SIONS LIBE- RALES	EMPLOY- EURS	T O T A L INDEPENDANTS
6. FRUITS CONSERVES					
- FRUITS CONSERVES (EN BOITE OU EN VERRE EVENTUEL LEMENT AVEC SUCRE ET/OU ALCOOL)	1,2	0,7	0,6	0,6	0,7
- FRUITS SURGELES (EVENTUELLEMENT AVEC SUCRE)	0,0	0,0	0,0	0,0	0,0
- FRUITS SECHES ET NOIX SANS COQUE	0,5	0,4	0,3	0,3	0,4
- FRUITS CONFITS, ECORCES DE FRUITS ET PLANTES	0,0	0,0	0,0	0,0	0,0
- JUS DE FRUITS	0,7	1,2	1,0	1,4	1,1
TOTAL 116.6	2,5	2,3	2,0	2,3	2,3
TOTAL 116	25,8	32,2	21,5	25,9	28,7
117. POMMES DE TERRE ET AUTRES TUBERCULES					
1. POMMES DE TERRE ET PRODUITS A BASE DE POMMES DE TERRE					
- POMMES DE TERRE	4,2	2,4	1,2	1,7	2,4
- PRODUITS A BASE DE POMMES DE TERRE : FLOCONS DE POMMES DE TERRE ET DE CROQUETTES, CROQUETTES, FRITES, CHIPS, ETC.	0,7	0,9	0,9	1,0	0,9
TOTAL 117.1	4,9	3,3	2,1	2,7	3,3
2. AUTRES TUBERCULES (EX : TOPINAMBOURS)	0,0	0,0	0,0	0,0	0,0
TOTAL 117	4,9	3,3	2,1	2,7	3,3
118. SUCRE					
- SUCRE EN MORCEAUX	1,9	0,7	0,3	0,7	0,8
- SUCRE CRISTALLISE, SUCRE SEMOULE, SUCRE IMPALPABLE	2,1	0,6	0,4	0,5	0,8
- CASSONADE	0,3	0,1	0,1	0,1	0,1
- AUTRES SUCRES	0,3	0,2	0,1	0,1	0,2
TOTAL 118	4,6	1,6	1,0	1,4	1,9
119. CAFE, THE ET CACAO					
1. CAFE					
- CAFE EN GRAINS (Y COMPRIS CAFE PORTIONS FILTRES)	9,2	7,2	4,6	5,8	6,9
- CAFE SOLUBLE ET ESSENCE DE CAFE	0,5	0,4	0,3	0,4	0,4
- CHICOREE ET AUTRES SUCCEDANES DE CAFE	0,4	0,2	0,1	0,1	0,2
TOTAL 119.1	10,2	7,7	5,0	6,4	7,5
2. THE, TISANE ET CACAO					
- THE ET TISANE	0,1	0,3	0,2	0,4	0,2
- CACAO, CHOCOLAT EN Poudre, E.A., DESTINES A LA PREPARATION DE BOISSONS	0,6	0,2	0,1	0,2	0,3
TOTAL 119.2	0,8	0,5	0,4	0,6	0,5
TOTAL 119	10,9	8,2	5,4	6,9	8,0

TABLEAU A.21. STRUCTURE DU BUDGET DES MENAGES D'INDEPENDANTS D'APRES LA CLASSE PROFESSIONNELLE, SANS CORRECTION POUR LA NON-REPONSE

	MOYENNES PAR MENAGE (EN F PAR AN)				
	AGRICUL- TEURS	COMMER- CANTS	PROFES- SIONS LIBE- RALES	EMPLOY- EURS	T O T A L INDEPENDANTS
110. SUCRERIES, CONFISERIES ET AUTRES PRODUITS ALIMENTAIRES					
1. SIROP, MIEL, CONFITURE, MARMELADE ET PUREE DE FRUITS					
- SIROPS A TARTINER	65	59	76	69	67
- MIEL	123	127	120	126	125
- CONFITURE, GELEE, MARMELADE, COMPOTE	516	560	663	522	560
TOTAL 110.1	724	746	859	717	752
2. SUCRERIES, BONBONS, CONFISERIE					
- TOFFEES, CAMELS ET AUTRES SUCRERIES : BON- BONS, GOMMES A MACHER, MASSEPAINS, NOUGAT	1 704	1 379	1 795	1 444	1 497
- CHOCOLAT A TARTINER A BASE DE CACAO	431	322	428	291	353
- PRALINES	388	520	881	678	550
- CHOCOLAT ET AUTRES PRODUITS EN CHOCOLAT	1 757	1 511	2 113	2 249	1 694
- CREME GLACEE	1 401	884	1 090	841	1 006
TOTAL 110.2	5 681	4 616	6 307	5 503	5 100
3. AUTRES PRODUITS ALIMENTAIRES					
- SEL	98	59	70	103	72
- VINAIGRE	60	54	53	52	55
- MOUTARDE, MAYONNAISE, SAUCES PREPAREES	595	620	655	798	635
- CONDIMENTS ET EPICES	172	196	242	200	197
- PLATS PREPARES AUTRES QUE PLATS DE VIANDE ET DE POISSON : PETITS PAINS FOURRES, LEGUMES PREPARES, ETC.	174	674	1 130	904	650
- DIVERS : LEVURE, LEVURE EN Poudre, AROMATES, ESSENCES, SACCHARINE, GELATINE, ETC.	224	120	145	128	144
- PRODUITS ALIMENTAIRES NON PRECISES	75	303	723	498	325
TOTAL 110.3	1 398	2 026	3 018	2 683	2 078
TOTAL 110	7 803	7 388	10 184	8 903	7 930
TOTAL 11	109 890	115 855	125 079	120 647	116 192
12. BOISSONS NON ALCOOLISEES					
- EAUX MINERALES ET EAUX GAZEUSES	931	1 537	2 021	1 519	1 474
- APERITIFS NON ALCOOLISES	4	29	14	13	21
- AUTRES BOISSONS NON ALCOOLISEES (A L'EXCLUSION DES JUS DE FRUITS) : BOISSONS AU COLA, LIMONADES, SIROPS DE FRUITS, ETC.	2 319	2 377	1 924	1 875	2 269
TOTAL 12	3 254	3 943	3 959	3 407	3 764
13. BOISSONS ALCOOLISEES					
1. BIERE					
- BIERE DE TABLE	1 281	420	408	187	567
- AUTRES BIERES (PILS, ETC.)	3 537	3 345	3 087	2 908	3 314
TOTAL 130.1	4 818	3 765	3 495	3 095	3 881

TABLEAU A.21. STRUCTURE DU BUDGET DES MENAGES D'INDEPENDANTS D'APRES LA CLASSE PROFESSIONNELLE, SANS CORRECTION POUR LA NON-REPONSE

	REPARTITION PROPORTIONNELLE PAR MENAGE (EN 0/00)				
	AGRICUL- TEURS	COMMER- CANTS	PROFES- SIONS- LIBE- RALES	EMPLOY- EURS	T O T A L INDEPENDANTS
110. SUCRERIES, CONFISERIES ET AUTRES PRODUITS ALIMENTAIRES					
1. SIROP, MIEL, CONFITURE, MARMELADE ET PUREE DE FRUITS					
- SIROPS A TARTINER	0,2	0,1	0,1	0,1	0,1
- MIEL	0,3	0,2	0,1	0,2	0,2
- CONFITURE, GELEE, MARMELADE, COMPOTE	1,2	1,0	0,8	0,8	1,0
TOTAL 110.1	1,6	1,3	1,0	1,1	1,3
2. SUCRERIES, BONBONS, CONFISERIE					
- TOFFEES, CAMELS ET AUTRES SUCRERIES : BON- BONS, GOMMES A MACHER, MASSEPAINS, NOUGAT	3,6	2,5	2,1	2,2	2,6
- CHOCOLAT A TARTINER A BASE DE CACAO	1,0	0,6	0,5	0,4	0,6
- PRALINES	0,9	0,9	1,0	1,0	0,9
- CHOCOLAT ET AUTRES PRODUITS EN CHOCOLAT	3,9	2,7	2,4	3,5	2,9
- CREME GLACEE	3,1	1,6	1,2	1,3	1,7
TOTAL 110.2	12,7	8,3	7,2	8,5	8,8
3. AUTRES PRODUITS ALIMENTAIRES					
- SEL	0,2	0,1	0,1	0,2	0,1
- VINAIGRE	0,1	0,1	0,1	0,1	0,1
- MOUTARDE, MAYONNAISE, SAUCES PREPAREES	1,3	1,1	0,7	1,2	1,1
- CONDIMENTS ET EPICES	0,4	0,4	0,3	0,3	0,3
- PLATS PREPARES AUTRES QUE PLATS DE VIANDE ET DE POISSON : PETITS PAINS FOURRES, LEGUMES PREPARES, ETC.	0,4	1,2	1,3	1,4	1,1
- DIVERS : LEVURE, LEVURE EN POUDRE, AROMATES, ESSENCES, SACCHARINE, GELATINE, ETC.	0,5	0,2	0,2	0,2	0,2
- PRODUITS ALIMENTAIRES NON PRECISES	0,2	0,5	0,8	0,8	0,6
TOTAL 110.3	3,1	3,6	3,5	4,1	3,6
TOTAL 110	17,5	13,2	11,6	13,7	13,6
TOTAL 11	245,9	207,1	143,0	186,1	199,5
12. BOISSONS NON ALCOOLISEES					
- EAUX MINERALES ET EAUX GAZEUSES	2,1	2,7	2,3	2,3	2,5
- APERITIFS NON ALCOOLISES	0,0	0,1	0,0	0,0	0,0
- AUTRES BOISSONS NON ALCOOLISEES (A L'EXCLUSION DES JUS DE FRUITS) : BOISSONS AU COLA, LIMONADES, SIROPS DE FRUITS, ETC.	5,2	4,2	2,2	2,9	3,9
TOTAL 12	7,3	7,0	4,5	5,3	6,5
13. BOISSONS ALCOOLISEES					
1. BIERE					
- BIERE DE TABLE	2,9	0,8	0,5	0,3	1,0
- AUTRES BIERES (PILS, ETC.)	7,9	6,0	3,5	4,5	5,7
TOTAL 130.1	10,8	6,7	4,0	4,8	6,7

TABLEAU A.21. STRUCTURE DU BUDGET DES MENAGES D'INDEPENDANTS D'APRES LA CLASSE PROFESSIONNELLE, SANS CORRECTION POUR LA NON-REPONSE

	MOYENNES PAR MENAGE (EN F PAR AN)				
	AGRICUL- TEURS	COMMER- CANTS	PROFES- SIONS- LIBE- RALES	EMPLOY- EURS	T O T A L INDEPENDANTS
2. AUTRES BOISSONS ALCOOLISEES					
- VINS	1 099	3 257	9 286	3 453	3 565
- CIDRE ET POIRE, ETC.	43	92	121	82	85
- CHAMPAGNE ET VINS MOUSSEUX	174	445	937	225	432
- VINS LIQUEUREUX (DE 15 A 23 DEGRES) TELS : VERMOUTH, PORTO, MADERE	242	279	645	332	320
- BOISSONS ALCOOLISEES TYPIQUEMENT APERITIVES	402	602	1 097	673	627
- LIQUEURS ET AUTRES BOISSONS ALCOOLISEES (PLUS DE 23 DEGRES) GIN, WHISKY, ETC.	2 998	2 871	3 222	2 627	2 916
TOTAL 130.2	4 958	7 546	15 308	7 392	7 945
TOTAL 13	9 776	11 311	18 803	10 487	11 826
14. TABAC					
- CIGARES	419	516	501	789	519
- CIGARILLOS	359	198	274	145	234
- CIGARETTES	1 730	4 515	3 651	3 871	3 812
- TABAC (A FUMER, A PRISER, A CHIQUER)	642	261	112	130	306
- PAPIER A CIGARETTES	58	19	4	8	24
TOTAL 14	3 208	5 509	4 542	4 943	4 895
TOTAL 1	126 128	136 618	152 383	139 484	136 677
2. HABILLEMENT ET CHAUSSURES					
21. ARTICLES D'HABILLEMENT, AUTRES QUE LES CHAUSSURES, Y COMPRIS LES REPARATIONS					
211. ARTICLES D'HABILLEMENT AUTRES QUE LES CHAUSSURES					
1. VETEMENTS DE DESSUS POUR HOMMES (A PARTIR DE 15 ANS)					
- VETEMENTS POUR LA PRATIQUE DE SPORTS (Y COMPRIS TRAININGS)	185	357	835	417	385
- VETEMENTS DE TRAVAIL (SALOPETTES, UNIFORMES, VESTES DE LABORATOIRE, ETC.)	1 017	332	171	168	433
- COMPLETS (DEUX OU TROIS PIECES)	2 799	2 272	4 079	3 224	2 671
- VESTONS OU BLAZERS DE MATIERES TEXTILES	898	1 023	1 931	1 611	1 157
- VESTES DE CUIR OU DE DAIM (EVENTUELLEMENT AVEC D'AUTRES MATIERES)	173	177	693	293	247
- PANTALONS ET CULOTTES COURTES	1 981	2 457	3 320	2 904	2 505
- PARDESSUS DE TISSUS (Y COMPRIS LODENS ET DEMI- SAISONS)	381	320	388	309	339
- PARDESSUS DE CUIR OU DE DAIM	76	50	65	373	85
- VETEMENTS DE PLUIE (Y COMPRIS LES ANORAKS)	390	249	325	319	292
- VETEMENTS ET ACCESSOIRES DE FOURRURE	47	163	118	5	121
- TRICOTS, GILETS, PULL-OVERS	1 276	1 266	2 164	1 864	1 426
- CHAPEAUX ET AUTRES COIFFURES	118	106	70	89	103

TABLEAU A.21. STRUCTURE DU BUDGET DES MENAGES D'INDEPENDANTS D'APRES LA CLASSE PROFESSIONNELLE, SANS CORRECTION POUR LA NON-REPONSE

	REPARTITION PROPORTIONNELLE PAR MENAGE (EN 0/00)				
	AGRICUL- TEURS	COMMER- CANTS	PROFES- SIONS- LIBE- RALES	EMPLOY- EURS	T O T A L INDEPENDANTS
2. AUTRES BOISSONS ALCOOLISEES					
- VINS	2,5	5,8	10,6	5,3	6,1
- CIDRE ET POIRE, ETC.	0,1	0,2	0,1	0,1	0,1
- CHAMPAGNE ET VINS MOUSSEUX	0,4	0,8	1,1	0,3	0,7
- VINS LIQUEUREUX (DE 15 A 23 DEGRES) TELS : VERMOUTH, PORTO, MADERE	0,5	0,5	0,7	0,5	0,5
- BOISSONS ALCOOLISEES TYPIQUEMENT APERITIVES	0,9	1,1	1,3	1,0	1,1
- LIQUEURS ET AUTRES BOISSONS ALCOOLISEES (PLUS DE 23 DEGRES) GIN, WHISKY, ETC.	6,7	5,1	3,7	4,1	5,0
TOTAL 130.2	11,1	13,5	17,5	11,4	13,6
TOTAL 13	21,9	20,2	21,5	16,2	20,3
14. TABAC					
- CIGARES	0,9	0,9	0,6	1,2	0,9
- CIGARILLOS	0,8	0,4	0,3	0,2	0,4
- CIGARETTES	3,9	8,1	4,2	6,0	6,5
- TABAC (A FUMER, A PRISER, A CHIQUER)	1,4	0,5	0,1	0,2	0,5
- PAPIER A CIGARETTES	0,1	0,0	0,0	0,0	0,0
TOTAL 14	7,2	9,8	5,2	7,6	8,4
TOTAL 1	282,3	244,2	174,2	215,2	234,7
2. HABILLEMENT ET CHAUSSURES					
21. ARTICLES D'HABILLEMENT, AUTRES QUE LES CHAUSSURES, Y COMPRIS LES REPARATIONS					
211. ARTICLES D'HABILLEMENT AUTRES QUE LES CHAUSSURES					
1. VETEMENTS DE DESSUS POUR HOMMES (A PARTIR DE 15 ANS)					
- VETEMENTS POUR LA PRATIQUE DE SPORTS (Y COMPRIS TRAININGS)	0,4	0,6	1,0	0,6	0,7
- VETEMENTS DE TRAVAIL (SALOPETTES, UNIFORMES, VESTES DE LABORATOIRE, ETC.)	2,3	0,6	0,2	0,3	0,7
- COMPLETS (DEUX OU TROIS PIECES)	6,3	4,1	4,7	5,0	4,6
- VESTONS OU BLAZERS DE MATIERES TEXTILES	2,0	1,8	2,2	2,5	2,0
- VESTES DE CUIR OU DE DAIM (EVENTUELLEMENT AVEC D'AUTRES MATIERES)	0,4	0,3	0,8	0,5	0,4
- PANTALONS ET CULOTTES COURTES	4,4	4,4	3,8	4,5	4,3
- PARDESSUS DE TISSUS (Y COMPRIS LODENS ET DEMI- SAISONS)	0,9	0,6	0,4	0,5	0,6
- PARDESSUS DE CUIR OU DE DAIM	0,2	0,1	0,1	0,6	0,1
- VETEMENTS DE PLUIE (Y COMPRIS LES ANORAKS)	0,9	0,4	0,4	0,5	0,5
- VETEMENTS ET ACCESSOIRES DE FOURRURE	0,1	0,3	0,1	0,0	0,2
- TRICOTS, GILETS, PULL-OVERS	2,9	2,3	2,5	2,9	2,4
- CHAPEAUX ET AUTRES COIFFURES	0,3	0,2	0,1	0,1	0,2

TABLEAU A.21. STRUCTURE DU BUDGET DES MENAGES D'INDEPENDANTS D'APRES LA CLASSE PROFESSIONNELLE, SANS CORRECTION POUR LA NON-REPONSE

	MOYENNES PAR MENAGE (EN F PAR AN)				
	AGRICUL- TEURS	COMMER- CANTS	PROFES- SIONS LIBE- RALES	EMPLOY- EURS	T O T A L INDEPENDANTS
- AUTRES VETEMENTS ET ACCESSOIRES DE CUIR OU DE DAIM : GANTS, CEINTURES, ETC.	173	181	312	180	193
- AUTRES VETEMENTS ET ACCESSOIRES EN D'AUTRES MATIERES : ECHARPES, CRAVATTES, ETC.	266	325	636	497	365
TOTAL 211.1	9 780	9 278	15 107	12 253	10 324
2. VETEMENTS DE DESSUS POUR FEMMES (A PARTIR DE 15 ANS)					
- VETEMENTS POUR LA PRATIQUE DE SPORTS (Y COMPRIS TRAININGS)	107	317	730	464	340
- VETEMENTS DE TRAVAIL (Y COMPRIS CEUX FOURNIS PAR L'EMPLOYEUR)	46	20	10	30	25
- TABLIERS DE CUISINE	353	194	168	100	214
- ROBES	4 427	5 372	7 802	6 731	5 592
- TAILLEURS, PANTAILLEURS, DEUX-PIECES	417	962	1 536	1 682	986
- VESTES DE MATIERES TEXTILES	1 000	772	1 125	1 429	915
- VESTES DE CUIR OU DE DAIM	84	132	2	221	115
- VESTES DE FOURRURE	48	384	389	779	353
- JUPES ET CHASUBLES	1 214	1 727	2 642	2 557	1 807
- PANTALONS ET SHORTS	725	819	1 171	1 280	882
- MANTEAUX DE MATIERES TEXTILES (Y COMPRIS LODENS)	1 391	1 350	1 819	1 609	1 436
- MANTEAUX DE CUIR OU DE DAIM	64	253	232	336	222
- MANTEAUX DE FOURRURE	713	188	953	7	366
- VETEMENTS DE PLUIE	617	524	979	602	603
- TRICOTS, PULL-OVERS, TWIN-SETS, ETC.	1 452	1 744	2 946	2 462	1 891
- CHAPEAUX ET AUTRES COIFFURES	51	38	62	163	54
- AUTRES VETEMENTS ET ACCESSOIRES DE FOURRURE	24	13	5	1	13
- AUTRES VETEMENTS ET ACCESSOIRES DE CUIR OU DE DAIM	13	31	70	62	35
- AUTRES VETEMENTS ET ACCESSOIRES EN D'AUTRES MATIERES	164	264	504	469	290
TOTAL 211.2	12 910	15 106	23 165	20 984	16 139
3. VETEMENTS DE DESSUS POUR GARCONNETS (DE 1 A 14 ANS INCLUS)					
- VETEMENTS POUR LA PRATIQUE DE SPORTS	171	222	387	218	231
- COMPLETS (DEUX OU TROIS PIECES)	240	127	59	109	140
- VESTONS ET BLAZERS DE MATIERES TEXTILES	116	102	173	60	109
- VESTES DE CUIR OU DE DAIM	28	9	-	36	15
- PANTALONS ET CULOTTES COURTES	1 170	841	1 474	1 440	1 032
- PARDESSUS (Y COMPRIS LODENS ET DEMI-SAISONS)	229	248	197	269	240
- VETEMENTS DE PLUIE	169	174	359	168	195
- VETEMENTS ET ACCESSOIRES DE FOURRURE	2	-	6	-	1
- TRICOTS, GILETS, PULL-OVERS, ETC.	539	573	939	850	634
- CHAPEAUX ET AUTRES COIFFURES	25	17	40	33	23
- AUTRES VETEMENTS ET ACCESSOIRES DE CUIR OU DE DAIM	36	31	63	38	37
- AUTRES VETEMENTS ET ACCESSOIRES EN D'AUTRES MATIERES	40	34	57	98	43
TOTAL 211.3	2 765	2 378	3 754	3 339	2 700

TABLEAU A.21. STRUCTURE DU BUDGET DES MENAGES D'INDEPENDANTS D'APRES LA CLASSE PROFESSIONNELLE, SANS CORRECTION POUR LA NON-REPONSE

	REPARTITION PROPORTIONNELLE PAR MENAGE (EN 0/00)				
	AGRICUL- TEURS	COMMER- CANTS	PROFES- SIONS LIBE- RALES	EMPLOY- EURS	T O T A L INDEPENDANTS
- AUTRES VETEMENTS ET ACCESSOIRES DE CUIR OU DE DAIM : GANTS, CEINTURES, ETC.	0,4	0,3	0,4	0,3	0,3
- AUTRES VETEMENTS ET ACCESSOIRES EN D'AUTRES MATIERES : ECHARPES, CRAVATTES, ETC.	0,6	0,6	0,7	0,8	0,6
TOTAL 211.1	21,9	16,6	17,3	18,9	17,7
2. VETEMENTS DE DESSUS POUR FEMMES (A PARTIR DE 15 ANS)					
- VETEMENTS POUR LA PRATIQUE DE SPORTS (Y COMPRIS TRAININGS)	0,2	0,6	0,9	0,7	0,6
- VETEMENTS DE TRAVAIL (Y COMPRIS CEUX FOURNIS PAR L'EMPLOYEUR)	0,1	0,0	0,0	0,0	0,0
- TABLIERS DE CUISINE	0,8	0,3	0,2	0,2	0,4
- ROBES	9,9	9,6	8,9	10,4	9,6
- TAILLEURS, PANTAILLEURS, DEUX-PIECES	0,9	1,7	1,8	2,6	1,7
- VESTES DE MATIERES TEXTILES	2,2	1,4	1,3	2,2	1,6
- VESTES DE CUIR OU DE DAIM	0,2	0,2	0,0	0,3	0,2
- VESTES DE FOURRURE	0,1	0,7	0,4	1,2	0,6
- JUPES ET CHASUBLES	2,7	3,1	3,0	3,9	3,1
- PANTALONS ET SHORTS	1,6	1,5	1,3	2,0	1,5
- MANTEAUX DE MATIERES TEXTILES (Y COMPRIS LODENS)	3,1	2,4	2,1	2,5	2,5
- MANTEAUX DE CUIR OU DE DAIM	0,1	0,5	0,3	0,5	0,4
- MANTEAUX DE FOURRURE	1,6	0,3	1,1	0,0	0,6
- VETEMENTS DE PLUIE	1,4	0,9	1,1	0,9	1,0
- TRICOTS, PULL-OVERS, TWIN-SETS, ETC.	3,2	3,1	3,4	3,8	3,2
- CHAPEAUX ET AUTRES COIFFURES	0,1	0,1	0,1	0,3	0,1
- AUTRES VETEMENTS ET ACCESSOIRES DE FOURRURE	0,1	0,0	0,0	0,0	0,0
- AUTRES VETEMENTS ET ACCESSOIRES DE CUIR OU DE DAIM	0,0	0,1	0,1	0,1	0,1
- AUTRES VETEMENTS ET ACCESSOIRES EN D'AUTRES MATIERES	0,4	0,5	0,6	0,7	0,5
TOTAL 211.2	28,9	27,0	26,5	32,4	27,7
3. VETEMENTS DE DESSUS POUR GARÇONNETS (DE 1 A 14 ANS INCLUS)					
- VETEMENTS POUR LA PRATIQUE DE SPORTS	0,4	0,4	0,4	0,3	0,4
- COMPLETS (DEUX OU TROIS PIECES)	0,5	0,2	0,1	0,2	0,2
- VESTONS ET BLAZERS DE MATIERES TEXTILES	0,3	0,2	0,2	0,1	0,2
- VESTES DE CUIR OU DE DAIM	0,1	0,0	-	0,1	0,0
- PANTALONS ET CULOTTES COURTES	2,6	1,5	1,7	2,2	1,8
- PARDESSUS (Y COMPRIS LODENS ET DEMI-SAISONS)	0,5	0,4	0,2	0,4	0,4
- VETEMENTS DE PLUIE	0,4	0,3	0,4	0,3	0,3
- VETEMENTS ET ACCESSOIRES DE FOURRURE	0,0	-	0,0	-	0,0
- TRICOTS, GILETS, PULL-OVERS, ETC.	1,2	1,0	1,1	1,3	1,1
- CHAPEAUX ET AUTRES COIFFURES	0,1	0,0	0,0	0,1	0,0
- AUTRES VETEMENTS ET ACCESSOIRES DE CUIR OU DE DAIM	0,1	0,1	0,1	0,1	0,1
- AUTRES VETEMENTS ET ACCESSOIRES EN D'AUTRES MATIERES	0,1	0,1	0,1	0,2	0,1
TOTAL 211.3	6,2	4,3	4,3	5,2	4,6

TABLEAU A.21. STRUCTURE DU BUDGET DES MENAGES D'INDEPENDANTS D'APRES LA CLASSE PROFESSIONNELLE, SANS CORRECTION POUR LA NON-REPONSE

	MOYENNES PAR MENAGE (EN F PAR AN)				
	AGRICUL- TEURS	COMMER- CANTS	PROFES- SIONS LIBE- RALES	EMPLOY- EURS	T O T A L INDEPENDANTS
4. VETEMENTS DE DESSUS POUR FILLETES (DE 1 A 14 ANS INCLUS)					
- VETEMENTS POUR LA PRATIQUE DE SPORTS	86	114	253	194	132
- ROBES	637	759	980	1 061	788
- DEUX-PIECES	59	23	25	46	32
- VESTES	48	69	168	120	81
- JUPES ET CHASUBLES	243	263	328	382	277
- PANTALONS, SCHORTS, SALOPETTES	491	386	554	416	429
- MANTEAUX (Y COMPRIS LODENS)	368	342	424	200	345
- VETEMENTS DE PLUIE	46	123	250	183	128
- VETEMENTS ET ACCESSOIRES DE FOURRURE	14	-	-	-	3
- CHAPEAUX ET AUTRES COIFFURES	29	18	14	20	20
- TRICOTS, GILETS, PULL-OVERS, TWIN-SETS, ETC.	478	491	530	472	491
- AUTRES VETEMENTS ET ACCESSOIRES DE CUIR OU DE DAIM	2	4	17	0	5
- AUTRES VETEMENTS ET ACCESSOIRES EN D'AUTRES MATIERES	58	44	70	61	51
TOTAL 211.4	2 559	2 636	3 613	3 155	2 782
5. SOUS-VETEMENTS POUR HOMMES					
- CHEMISES (Y COMPRIS COLS ET MANCHETTES)	1 289	1 513	2 260	2 235	1 620
- SOUS-PULLS ET T-SHIRTS	185	189	189	214	190
- PYJAMAS ET CHEMISES DE NUIT	187	288	361	258	274
- ROBES DE CHAMBRE OU VESTONS D'INTERIEUR	18	97	116	145	88
- SINGLETS OU SIMILAIRES	115	64	48	70	73
- CALECONS ET SLIPS	303	322	383	381	331
- CHAUSSETTES	422	409	657	419	442
- AUTRES SOUS-VETEMENTS	4	13	27	1	12
TOTAL 211.5	2 523	2 895	4 041	3 723	3 030
6. SOUS-VETEMENTS POUR FEMMES					
- BLOUSES ET CHEMISIERS	760	1 170	1 950	1 613	1 221
- SOUS-PULLS ET T-SHIRTS	241	198	388	280	236
- CHEMISES DE NUIT ET PYJAMAS	364	516	764	627	525
- PEIGNOIRS, LISEUSES	182	229	303	321	236
- CHEMISES DE JOUR, COMBINAISONS ET JUPONS	115	92	158	114	106
- CULOTTES ET SLIPS	238	336	395	265	318
- BAS ET COLLANTS	885	1 027	1 023	949	992
- AUTRES SOUS-VETEMENTS	653	808	854	739	777
TOTAL 211.6	3 438	4 376	5 835	4 908	4 411
7. SOUS-VETEMENTS POUR ENFANTS (DE 1 A 14 ANS INCLUS)					
- CHEMISES (Y COMPRIS COLS ET MANCHETTES) POUR GARCONNETS	230	182	355	293	221
- SOUS-PULLS ET T-SHIRTS POUR GARCONNETS	134	156	285	197	171
- PYJAMAS ET CHEMISES DE NUIT POUR GARCONNETS	108	136	293	203	155
- ROBES DE CHAMBRE OU VESTONS D'INTERIEUR POUR GARCONNETS	7	8	35	14	11
- SINGLETS OU SIMILAIRES POUR GARCONNETS	33	18	25	24	22
- CALECONS ET SLIPS POUR GARCONNETS	76	69	175	77	84

TABLEAU A.21. STRUCTURE DU BUDGET DES MENAGES D'INDEPENDANTS D'APRES LA CLASSE PROFESSIONNELLE, SANS CORRECTION POUR LA NON-REPONSE

	REPARTITION PROPORTIONNELLE PAR MENAGE (EN 0/00)				
	AGRICUL- TEURS	COMMER- CANTS	PROFES- SIONS LIBE- RALES	EMPLOY- EURS	T O T A L INDEPENDANTS
4. VETEMENTS DE DESSUS POUR FILLETES (DE 1 A 14 ANS INCLUS)					
- VETEMENTS POUR LA PRATIQUE DE SPORTS	0,2	0,2	0,3	0,3	0,2
- ROBES	1,4	1,4	1,1	1,6	1,4
- DEUX-PIECES	0,1	0,0	0,0	0,1	0,1
- VESTES	0,1	0,1	0,2	0,2	0,1
- JUPES ET CHASUBLES	0,5	0,5	0,4	0,6	0,5
- PANTALONS, SCHORTS, SALOPETTES	1,1	0,7	0,6	0,6	0,7
- MANTEAUX (Y COMPRIS LODENS)	0,8	0,6	0,5	0,3	0,6
- VETEMENTS DE PLUIE	0,1	0,2	0,3	0,3	0,2
- VETEMENTS ET ACCESSOIRES DE FOURRURE	0,0	-	-	-	0,0
- CHAPEAUX ET AUTRES COIFFURES	0,1	0,0	0,0	0,0	0,0
- TRICOTS, GILETS, PULL-OVERS, TWIN-SETS, ETC.	1,1	0,9	0,6	0,7	0,8
- AUTRES VETEMENTS ET ACCESSOIRES DE CUIR OU DE DAIM	0,0	0,0	0,0	0,0	0,0
- AUTRES VETEMENTS ET ACCESSOIRES EN D'AUTRES MATIERES	0,1	0,1	0,1	0,1	0,1
TOTAL 211.4	5,7	4,7	4,1	4,9	4,8
5. SOUS-VETEMENTS POUR HOMMES					
- CHEMISES (Y COMPRIS COLS ET MANCHETTES)	2,9	2,7	2,6	3,4	2,8
- SOUS-PULLS ET T-SHIRTS	0,4	0,3	0,2	0,3	0,3
- PYJAMAS ET CHEMISES DE NUIT	0,4	0,5	0,4	0,4	0,5
- ROBES DE CHAMBRE OU VESTONS D'INTERIEUR	0,0	0,2	0,1	0,2	0,2
- SINGLETS OU SIMILAIRES	0,3	0,1	0,1	0,1	0,1
- CALECONS ET SLIPS	0,7	0,6	0,4	0,6	0,6
- CHAUSSETTES	0,9	0,7	0,8	0,6	0,8
- AUTRES SOUS-VETEMENTS	0,0	0,0	0,0	0,0	0,0
TOTAL 211.5	5,6	5,2	4,6	5,7	5,2
6. SOUS-VETEMENTS POUR FEMMES					
- BLOUSES ET CHEMISIERS	1,7	2,1	2,2	2,5	2,1
- SOUS-PULLS ET T-SHIRTS	0,5	0,4	0,4	0,4	0,4
- CHEMISES DE NUIT ET PYJAMAS	0,8	0,9	0,9	1,0	0,9
- PEIGNOIRS, LISEUSES	0,4	0,4	0,3	0,5	0,4
- CHEMISES DE JOUR, COMBINAISONS ET JUPONS	0,3	0,2	0,2	0,2	0,2
- CULOTTES ET SLIPS	0,5	0,6	0,5	0,4	0,5
- BAS ET COLLANTS	2,0	1,8	1,2	1,5	1,7
- AUTRES SOUS-VETEMENTS	1,5	1,4	1,0	1,1	1,3
TOTAL 211.6	7,7	7,8	6,7	7,6	7,6
7. SOUS-VETEMENTS POUR ENFANTS (DE 1 A 14 ANS INCLUS)					
- CHEMISES (Y COMPRIS COLS ET MANCHETTES) POUR GARCONNETS	0,5	0,3	0,4	0,5	0,4
- SOUS-PULLS ET T-SHIRTS POUR GARCONNETS	0,3	0,3	0,3	0,3	0,3
- PYJAMAS ET CHEMISES DE NUIT POUR GARCONNETS	0,2	0,2	0,3	0,3	0,3
- ROBES DE CHAMBRE OU VESTONS D'INTERIEUR POUR GARCONNETS	0,0	0,0	0,0	0,0	0,0
- SINGLETS OU SIMILAIRES POUR GARCONNETS	0,1	0,0	0,0	0,0	0,0
- CALECONS ET SLIPS POUR GARCONNETS	0,2	0,1	0,2	0,1	0,1

TABLEAU A.21. STRUCTURE DU BUDGET DES MENAGES D'INDEPENDANTS D'APRES LA CLASSE PROFESSIONNELLE, SANS CORRECTION POUR LA NON-REPONSE

	MOYENNES PAR MENAGE (EN F PAR AN)				
	AGRICUL- TEURS	COMMER- CANTS	PROFES- SIONS LIBE- RALES	EMPLOY- EURS	T O T A L INDEPENDANTS
- CHAUSSETTES ET COLLANTS POUR GARÇONNETS	140	139	221	201	155
- AUTRES SOUS-VETEMENTS POUR GARÇONNETS	4	5	2	5	4
- BLOUSES ET CHEMISIERS POUR FILLETTES	194	190	253	250	203
- SOUS-PULLS ET T-SHIRTS POUR FILLETTES	100	88	124	133	99
- CHEMISES DE NUIT ET PYJAMAS POUR FILLETTES	103	90	124	87	96
- PEIGNOIRS, LISEUSES POUR FILLETTES	15	28	23	71	29
- CHEMISES DE JOUR, COMBINAISONS ET JUPONS POUR FILLETTES	19	14	68	28	23
- CULOTTES ET SLIPS POUR FILLETTES	64	68	96	103	74
- BAS ET COLLANTS POUR FILLETTES	131	120	156	166	131
- AUTRES SOUS-VETEMENTS POUR FILLETTES	10	9	9	36	12
TOTAL 211.7	1 368	1 320	2 246	1 888	1 490
8. VETEMENTS DE BEBES (JUSQU'A 1 AN)					
- VETEMENTS DE DESSUS	167	278	619	420	309
- ARTICLES DE LAYETTE	44	101	349	112	120
- ACCESSOIRES EN ELASTIQUE OU CAOUTCHOUC	54	34	71	62	44
TOTAL 211.8	265	413	1 039	594	473
9. TISSUS, LAINE A TRICOTER, ARTICLES DE MERCERIE					
- LAINE ET COTON A TRICOTER ET A CROCHETER	403	540	731	503	533
- TISSUS AU METRE POUR VETEMENTS DE DESSUS	927	1 058	1 175	1 189	1 057
- TISSUS AU METRE POUR SOUS-VETEMENTS	57	67	53	27	60
- ARTICLES DE MERCERIE	503	413	554	464	453
TOTAL 211.9	1 890	2 080	2 513	2 183	2 103
TOTAL 211	37 498	40 482	61 313	53 027	43 452
212. CONFECTION, LOCATION ET REPARATION DE VETEMENTS (A L'EXCLUSION DES CHAUSSURES)					
1. FRAIS POUR LA CONFECTION DE VETEMENTS (SI PAYES SEPAREMENT)					
- FRAIS POUR LA CONFECTION DE VETEMENTS POUR HOMMES (A PARTIR DE 15 ANS)	16	23	12	58	24
- FRAIS POUR LA CONFECTION DE VETEMENTS POUR FEMMES (A PARTIR DE 15 ANS)	121	192	376	517	228
- FRAIS POUR LA CONFECTION DE VETEMENTS POUR GARÇONNETS (DE 1 A 14 ANS INCLUS)	-	9	7	-	6
- FRAIS POUR LA CONFECTION DE VETEMENTS POUR FILLETTES (DE 1 A 14 ANS INCLUS)	3	7	4	-	5
- FRAIS POUR LA CONFECTION DE VETEMENTS POUR BEBES (JUSQU'A 1 AN)					
- FRAIS POUR LA CONFECTION DE VETEMENTS (SANS SPECIFICATION)					
TOTAL 212.1	140	231	399	575	263

TABLEAU A.21. STRUCTURE DU BUDGET DES MENAGES D'INDEPENDANTS D'APRES LA CLASSE PROFESSIONNELLE, SANS CORRECTION POUR LA NON-REPONSE

	REPARTITION PROPORTIONNELLE PAR MENAGE (EN 0/00)				
	AGRICUL- TEURS	COMMER- CANTS	PROFES- SIONS LIBE- RALES	EMPLOY- EURS	T O T A L INDEPENDANTS
- CHAUSSETTES ET COLLANTS POUR GARÇONNETS	0,3	0,2	0,3	0,3	0,3
- AUTRES SOUS-VETEMENTS POUR GARÇONNETS	0,0	0,0	0,0	0,0	0,0
- BLOUSES ET CHEMISIERS POUR FILLETES	0,4	0,3	0,3	0,4	0,3
- SOUS-PULLS ET T-SHIRTS POUR FILLETES	0,2	0,2	0,1	0,2	0,2
- CHEMISES DE NUIT ET PYJAMAS POUR FILLETES	0,2	0,2	0,1	0,1	0,2
- PEIGNOIRS, LISEUSES POUR FILLETES	0,0	0,1	0,0	0,1	0,0
- CHEMISES DE JOUR, COMBINAISONS ET JUPONS POUR FILLETES	0,0	0,0	0,1	0,0	0,0
- CULOTTES ET SLIPS POUR FILLETES	0,1	0,1	0,1	0,2	0,1
- BAS ET COLLANTS POUR FILLETES	0,3	0,2	0,2	0,3	0,2
- AUTRES SOUS-VETEMENTS POUR FILLETES	0,0	0,0	0,0	0,1	0,0
TOTAL 211.7	3,1	2,4	2,6	2,9	2,6
8. VETEMENTS DE BEBES (JUSQU'A 1 AN)					
- VETEMENTS DE DESSUS	0,4	0,5	0,7	0,6	0,5
- ARTICLES DE LAYETTE	0,1	0,2	0,4	0,2	0,2
- ACCESSOIRES EN ELASTIQUE OU CAOUTCHOUC	0,1	0,1	0,1	0,1	0,1
TOTAL 211.8	0,6	0,7	1,2	0,9	0,8
9. TISSUS, LAINE A TRICOTER, ARTICLES DE MERCERIE					
- LAINE ET COTON A TRICOTER ET A CROCHETER	0,9	1,0	0,8	0,8	0,9
- TISSUS AU METRE POUR VETEMENTS DE DESSUS	2,1	1,9	1,3	1,8	1,8
- TISSUS AU METRE POUR SOUS-VETEMENTS	0,1	0,1	0,1	0,0	0,1
- ARTICLES DE MERCERIE	1,1	0,7	0,6	0,7	0,8
TOTAL 211.9	4,2	3,7	2,9	3,4	3,6
TOTAL 211	83,9	72,4	70,1	81,8	74,6
212. CONFECTION, LOCATION ET REPARATION DE VETEMENTS (A L'EXCLUSION DES CHAUSSURES)					
1. FRAIS POUR LA CONFECTION DE VETEMENTS (SI PAYES SEPAREMENT)					
- FRAIS POUR LA CONFECTION DE VETEMENTS POUR HOMMES (A PARTIR DE 15 ANS)	0,0	0,0	0,0	0,1	0,0
- FRAIS POUR LA CONFECTION DE VETEMENTS POUR FEMMES (A PARTIR DE 15 ANS)	0,3	0,3	0,4	0,8	0,4
- FRAIS POUR LA CONFECTION DE VETEMENTS POUR GARÇONNETS (DE 1 A 14 ANS INCLUS)	-	0,0	0,0	-	0,0
- FRAIS POUR LA CONFECTION DE VETEMENTS POUR FILLETES (DE 1 A 14 ANS INCLUS)	0,0	0,0	0,0	-	0,0
- FRAIS POUR LA CONFECTION DE VETEMENTS POUR BEBES (JUSQU'A 1 AN)					
- FRAIS POUR LA CONFECTION DE VETEMENTS (SANS SPECIFICATION)					
TOTAL 212.1	0,3	0,4	0,5	0,9	0,5

TABLEAU A.21. STRUCTURE DU BUDGET DES MENAGES D'INDEPENDANTS D'APRES LA CLASSE PROFESSIONNELLE, SANS CORRECTION POUR LA NON-REPONSE

	MOYENNES PAR MENAGE (EN F PAR AN)				
	AGRICUL- TEURS	COMMER- CANTS	PROFES- SIONS LIBE- RALES	EMPLOY- EURS	T O T A L INDEPENDANTS
2. FRAIS DE REPARATION ET DE LOCATION DE VETEMENTS					
- LOCATION D'ARTICLES VESTIMENTAIRES	45	25	51	113	40
- FRAIS DE REPARATION DE VETEMENTS (SAUF STOPPAGE)	53	51	192	196	81
- STOPPAGE	2	35	33	59	30
TOTAL 212.2	102	111	276	368	151
TOTAL 212	242	342	675	943	414
TOTAL 21	37 740	40 824	61 988	53 970	43 866
22. CHAUSSURES ET REPARATIONS DE CHAUSSURES					
221. CHAUSSURES (BOTTES INCLUSES)					
- CHAUSSURES ET BOTTES DE SPORT POUR HOMMES, FEMMES, ENFANTS	537	494	767	873	568
- CHAUSSURES ET BOTTES POUR HOMMES (A PARTIR DE 15 ANS)	2 019	2 292	3 291	2 475	2 373
- CHAUSSURES ET BOTTES POUR FEMMES (A PARTIR DE 15 ANS)	2 382	3 288	4 118	4 380	3 304
- CHAUSSURES ET BOTTES POUR ENFANTS (JUSQU'A 14 ANS INCLUS)	1 851	1 744	2 320	2 408	1 891
- PANTOUFLES POUR HOMMES, FEMMES, ENFANTS	811	783	593	681	757
TOTAL 221	7 600	8 601	11 089	10 817	8 893
222. REPARATIONS DE CHAUSSURES ET ACCESSOIRES					
1. REPARATION DE CHAUSSURES (MATERIEL DE REPARATION Y COMPRIS)	229	555	857	784	547
2. ACCESSOIRES POUR CHAUSSURES (SEMELLES INTERIEURES, LACETS, ETC.)	80	85	142	83	91
TOTAL 222	309	640	999	867	638
TOTAL 22	7 909	9 241	12 088	11 684	9 531
TOTAL 2	45 649	50 065	74 076	65 654	53 397
3. LOYERS ET CHARGES SUPPLEMENTAIRES, CHAUFFAGE ET ECLAIRAGE					
31. LOYERS ET FRAIS DE CONSOMMATION D'EAU					
311. LOGEMENT (HABITATION)					
1. LOCATION DE LOGEMENTS ET TERRAINS					
- LOCATION DE CHAMBRES POUR ETUDIANTS (EVENTUELLEMENT AVEC LE PETIT DEJEUNER, LE CHAUFFAGE ET L'ECLAIRAGE)	1 438	952	3 919	505	1 360
- LOYERS DE LOGEMENTS (MEUBLES OU NON) SANS LES CHARGES	7 194	15 837	29 511	7 399	15 035

TABLEAU A.21. STRUCTURE DU BUDGET DES MENAGES D'INDEPENDANTS D'APRES LA CLASSE PROFESSIONNELLE, SANS CORRECTION POUR LA NON-REPONSE

	REPARTITION PROPORTIONNELLE PAR MENAGE (EN 0/00)				
	AGRICUL- TEURS	COMMER- CANTS	PROFES- SIONS LIBE- RALES	EMPLOY- EURS	T O T A L INDEPENDANTS
2. FRAIS DE REPARATION ET DE LOCATION DE VETEMENTS					
- LOCATION D'ARTICLES VESTIMENTAIRES	0,1	0,0	0,1	0,2	0,1
- FRAIS DE REPARATION DE VETEMENTS (SAUF STOPPAGE)	0,1	0,1	0,2	0,3	0,1
- STOPPAGE	0,0	0,1	0,0	0,1	0,1
TOTAL 212.2	0,2	0,2	0,3	0,6	0,3
TOTAL 212	0,5	0,6	0,8	1,5	0,7
TOTAL 21	84,5	73,0	70,9	83,3	75,3
22. CHAUSSURES ET REPARATIONS DE CHAUSSURES					
221. CHAUSSURES (BOTTES INCLUSES)					
- CHAUSSURES ET BOTTES DE SPORT POUR HOMMES, FEMMES, ENFANTS	1,2	0,9	0,9	1,3	1,0
- CHAUSSURES ET BOTTES POUR HOMMES (A PARTIR DE 15 ANS)	4,5	4,1	3,8	3,8	4,1
- CHAUSSURES ET BOTTES POUR FEMMES (A PARTIR DE 15 ANS)	5,3	5,9	4,7	6,8	5,7
- CHAUSSURES ET BOTTES POUR ENFANTS (JUSQU'A 14 ANS INCLUS)	4,1	3,1	2,7	3,7	3,2
- PANTOUFLES POUR HOMMES, FEMMES, ENFANTS	1,8	1,4	0,7	1,1	1,3
TOTAL 221	17,0	15,4	12,7	16,7	15,3
222. REPARATIONS DE CHAUSSURES ET ACCESSOIRES					
1. REPARATION DE CHAUSSURES (MATERIEL DE REPARATION Y COMPRIS)	0,5	1,0	1,0	1,2	0,9
2. ACCESSOIRES POUR CHAUSSURES (SEMELLES INTERIEURES, LACETS, ETC.)	0,2	0,2	0,2	0,1	0,2
TOTAL 222	0,7	1,1	1,1	1,3	1,1
TOTAL 22	17,7	16,5	13,8	18,0	16,4
TOTAL 2	102,2	89,5	84,7	101,3	91,7
3. LOYERS ET CHARGES SUPPLEMENTAIRES, CHAUFFAGE ET ECLAIRAGE					
31. LOYERS ET FRAIS DE CONSOMMATION D'EAU					
311. LOGEMENT (HABITATION)					
1. LOCATION DE LOGEMENTS ET TERRAINS					
- LOCATION DE CHAMBRES POUR ETUDIANTS (EVENTUELLEMENT AVEC LE PETIT DEJEUNER, LE CHAUFFAGE ET L'ECLAIRAGE)	3,2	1,7	4,5	0,8	2,3
- LOYERS DE LOGEMENTS (MEUBLES OU NON) SANS LES CHARGES	16,1	28,3	33,7	11,4	25,8

TABLEAU A.21. STRUCTURE DU BUDGET DES MENAGES D'INDEPENDANTS D'APRES LA CLASSE PROFESSIONNELLE, SANS CORRECTION POUR LA NON-REPONSE

	MOYENNES PAR MENAGE (EN F PAR AN)				
	AGRICUL- TEURS	COMMER- CANTS	PROFES- SIONS LIBE- RALES	EMPLOY- EURS	T O T A L INDEPENDANTS
- LOYERS ET CHARGES (NON COMPRIS LES CHARGES D'EAU, GAZ, ELECTRICITE, CHAUFFAGE)	200	783	2	481	550
- LOYERS ET CHARGES (Y COMPRIS LES DEPENSES D'EAU, GAZ, ELECTRICITE ET CHAUFFAGE)	421	576	-	-	428
- LOYERS FICTIFS DU LOGEMENT OCCUPE PAR LE PROPRIETAIRE	55 142	85 132	128 532	120 438	87 454
- LOYERS FICTIFS DU LOGEMENT MIS GRATUITEMENT A LA DISPOSITION	426	3 317	2 553	1 391	2 495
- LOYERS D'UNE DEUXIEME RESIDENCE, MAISON DE CAMPAGNE, AVEC OU SANS CHARGE	272	757	2 037	2 650	978
- LOCATION DE TERRAINS (A L'EXCLUSION DES TERRAINS DE CULTURE ET D'ELEVAGE)	10	124	-	228	96
- REPARATIONS ET ENTRETIEN A CHARGE DU PROPRIETAIRE, EXCEPTIONNELLEMENT SUPPORTES PAR LE LOCATAIRE	47	-	140	-	26
TOTAL 311.1	65 150	107 478	166 694	133 092	108 422
2. CHARGES					
- CHARGES (A L'EXCLUSION DES DEPENSES D'EAU, DE GAZ, D'ELECTRICITE, DE CHAUFFAGE) : ASCENSEUR, CONCIERGE, ETC.	304	292	866	884	414
- CHARGES INCLUANT DES DEPENSES D'EAU OU DE GAZ OU D'ELECTRICITE OU DE CHAUFFAGE	-	440	1 696	1 219	570
- PRECOMPTE IMMOBILIER PAYE PAR LE LOCATAIRE	431	405	604	130	410
TOTAL 311.2	735	1 137	3 166	2 233	1 394
3. FRAIS DE REPARATION, D'AMENAGEMENT ET D'ENTRETIEN COURANT					
- PAPIER PEINT, SERVICES DES TAPISSIERS	1 185	1 279	1 507	1 166	1 278
- PEINTURE POUR LOCAUX, PEINTRE (SAUF FACADE ET EXTERIEUR)	1 200	863	2 383	618	1 087
- PLOMBERIE, PLOMBIER (SAUF TRANSFORMATION D'IMMEUBLES)	131	282	461	412	285
- DIVERS PETITS ARTICLES POUR L'HABITATION : SERRURE, CLENCHE, ETC.	216	351	469	364	340
- MATERIAUX POUR TRAVAUX D'ENTRETIEN COURANT : CIMENT, PLATRE, BOIS, ETC.	724	497	1 018	689	620
- AUTRES PETITS FRAIS D'ENTRETIEN COURANT : VITRIER, MENUISERIE, ENTRETIEN PARQUETS	120	178	169	76	157
TOTAL 311.3	3 576	3 450	6 007	3 325	3 767
TOTAL 311	69 461	112 065	175 867	138 650	113 583
312. FRAIS DE CONSOMMATION D'EAU					
- EAU PAYEE AU PROPRIETAIRE	36	43	104	57	50
- EAU PAYEE A LA SOCIETE DE DISTRIBUTION D'EAU (Y COMPRIS LE PRIX DE LA LOCATION DU COMPTEUR)	1 559	2 001	2 849	2 781	2 082
TOTAL 312	1 595	2 044	2 953	2 838	2 132
TOTAL 31	71 056	114 109	178 820	141 488	115 715

TABLEAU A.21. STRUCTURE DU BUDGET DES MENAGES D'INDEPENDANTS D'APRES LA CLASSE PROFESSIONNELLE, SANS CORRECTION POUR LA NON-REPONSE

	REPARTITION PROPORTIONNELLE PAR MENAGE (EN 0/00)				
	AGRICUL- TEURS	COMMER- CANTS	PROFES- SIONS LIBE- RALES	EMPLOY- EURS	T O T A L INDEPENDANTS
- LOYERS ET CHARGES (NON COMPRIS LES CHARGES D'EAU, GAZ, ELECTRICITE, CHAUFFAGE)	0,4	1,4	0,0	0,7	0,9
- LOYERS ET CHARGES (Y COMPRIS LES DEPENSES D'EAU, GAZ, ELECTRICITE ET CHAUFFAGE)	0,9	1,0	-	-	0,7
- LOYERS FICTIFS DU LOGEMENT OCCUPE PAR LE PROPRIETAIRE	123,4	152,2	146,9	165,8	150,2
- LOYERS FICTIFS DU LOGEMENT MIS GRATUITEMENT A LA DISPOSITION	1,0	3,9	2,9	2,1	4,3
- LOYERS D'UNE DEUXIEME RESIDENCE, MAISON DE CAMPAGNE, AVEC OU SANS CHARGE	0,6	1,4	2,3	4,1	1,7
- LOCATION DE TERRAINS (A L'EXCLUSION DES TERRAINS DE CULTURE ET D'ELEVAGE)	0,0	0,2	-	0,4	0,2
- REPARATIONS ET ENTRETIEN A CHARGE DU PROPRIETAIRE, EXCEPTIONNELLEMENT SUPPORTES PAR LE LOCATAIRE	0,1	-	0,2	-	0,0
TOTAL 311.1	145,8	192,1	190,6	205,3	186,2
2. CHARGES					
- CHARGES (A L'EXCLUSION DES DEPENSES D'EAU, DE GAZ, D'ELECTRICITE, DE CHAUFFAGE) : ASCENSEUR, CONCIERGE, ETC.	0,7	0,5	1,0	1,4	0,7
- CHARGES INCLUANT DES DEPENSES D'EAU OU DE GAZ OU D'ELECTRICITE OU DE CHAUFFAGE	-	0,8	1,9	1,9	1,0
- PRECOMPTE IMMOBILIER PAYE PAR LE LOCATAIRE	1,0	0,7	0,7	0,2	0,7
TOTAL 311.2	1,6	2,0	3,6	3,4	2,4
3. FRAIS DE REPARATION, D'AMENAGEMENT ET D'ENTRETIEN COURANT					
- PAPIER PEINT, SERVICES DES TAPISSIERS	2,7	2,3	1,7	1,8	2,2
- PEINTURE POUR LOCAUX, PEINTRE (SAUF FACADE ET EXTERIEUR)	2,7	1,5	2,7	1,0	1,9
- PLOMBERIE, PLOMBIER (SAUF TRANSFORMATION D'IMMEUBLES)	0,3	0,5	0,5	0,6	0,5
- DIVERS PETITS ARTICLES POUR L'HABITATION : SERRURE, CLENCHE, ETC.	0,5	0,6	0,5	0,6	0,6
- MATERIAUX POUR TRAVAUX D'ENTRETIEN COURANT : CIMENT, PLATRE, BOIS, ETC.	1,6	0,9	1,2	1,1	1,1
- AUTRES PETITS FRAIS D'ENTRETIEN COURANT : VITRIER, MENUISERIE, ENTRETIEN PARQUETS	0,3	0,3	0,2	0,1	0,3
TOTAL 311.3	8,0	6,2	6,9	5,1	6,5
TOTAL 311	155,5	200,3	201,1	213,9	195,0
312. FRAIS DE CONSOMMATION D'EAU					
- EAU PAYEE AU PROPRIETAIRE	0,1	0,1	0,1	0,1	0,1
- EAU PAYEE A LA SOCIETE DE DISTRIBUTION D'EAU (Y COMPRIS LE PRIX DE LA LOCATION DU COMPTEUR)	3,5	3,6	3,3	4,3	3,6
TOTAL 312	3,6	3,7	3,4	4,4	3,7
TOTAL 31	159,0	204,0	204,4	218,3	198,7

TABLEAU A.21. STRUCTURE DU BUDGET DES MENAGES D'INDEPENDANTS D'APRES LA CLASSE PROFESSIONNELLE, SANS CORRECTION POUR LA NON-REPONSE

	MOYENNES PAR MENAGE (EN F PAR AN)				
	AGRICUL- TEURS	COMMER- CANTS	PROFES- SIONS LIBE- RALES	EMPLOY- EURS	T O T A L INDEPENDANTS
32. CHAUFFAGE ET ECLAIRAGE					
321. ELECTRICITE (Y COMPRIS LE PRIX DE LA LOCATION DU COMPTEUR)	15 851	12 968	13 662	16 075	13 883
322. GAZ					
- GAZ NATUREL (Y COMPRIS LE PRIX DE LA LOCATION DU COMPTEUR)	1 626	5 147	5 389	5 140	4 487
- GAZ BUTANE, PROPANE, (NON COMPRIS LA CONSIGNE)	2 278	1 181	504	827	1 285
TOTAL 322	3 904	6 328	5 893	5 967	5 772
323. COMBUSTIBLES LIQUIDES					
- GASOIL	6 044	5 075	9 695	10 065	6 243
- FUEL-OIL	4 514	3 892	5 770	3 603	4 211
- AUTRES COMBUSTIBLES LIQUIDES (PAR EXEMPLE PETROLE POUR POELES)	33	53	179	0	59
TOTAL 323	10 591	9 020	15 644	13 668	10 513
324. COMBUSTIBLES SOLIDES ET AUTRES COMBUSTIBLES					
- HOUILLE ET AGGLOMERES DE HOUILLE (BRIQUETTES, BOULETS)	2 876	1 184	412	711	1 383
- LIGNITE ET BRIQUETTES DE LIGNITE	43	14	-	-	17
- COKES ET SEMI-COKES DE CHARBON ET DE LIGNITE	611	323	20	131	327
- BOIS DE CHAUFFAGE	191	101	42	39	106
- AUTRES COMBUSTIBLES	39	20	37	7	25
- FRAIS DE CHAUFFAGE COLLECTIF ET D'EAU CHAUDE	2	280	135	22	186
- SUPPLEMENTS TRANSPORT, MEILLEURE QUALITE DES COMBUSTIBLES RECUS GRATUITEMENT, LOCATION BONBONNES, ETC.	94	72	13	88	71
TOTAL 324	3 856	1 994	659	998	2 115
TOTAL 32	34 202	30 310	35 858	36 708	32 283
TOTAL 3	105 258	144 419	214 678	178 196	147 998
4. MEUBLES, APPAREILS MENAGERS, USTENSILES DE MENAGE, ENTRETIEN COURANT					
41. MEUBLES ET ACCESSOIRES FIXES, TAPIS ET AUTRES REVETEMENTS DE SOL, REPARATIONS					
411. MEUBLES ET ACCESSOIRES FIXES, TAPIS ET AUTRES REVETEMENTS DE SOL					
1. MEUBLES					
- CHAMBRES A COUCHER COMPLETES	1 563	1 070	3 995	1 104	1 515
- CUISINES COMPLETES	1 502	1 485	-	4 130	1 541
- SALLES A MANGER COMPLETES	2 365	742	413	1	956
- SALONS COMPLETS	2 905	1 140	2 176	1 644	1 651
- MEUBLES DE JARDIN ET DE CAMPING	65	241	525	603	272

TABLEAU A.21. STRUCTURE DU BUDGET DES MENAGES D'INDEPENDANTS D'APRES LA CLASSE PROFESSIONNELLE, SANS CORRECTION POUR LA NON-REPONSE

	REPARTITION PROPORTIONNELLE PAR MENAGE (EN 0/00)				
	AGRICUL- TEURS	COMMER- CANTS	PROFES- SIONS LIBE- RALES	EMPLOY- EURS	T O T A L INDEPENDANTS
32. CHAUFFAGE ET ECLAIRAGE					
321. ELECTRICITE (Y COMPRIS LE PRIX DE LA LOCATION DU COMPTEUR)	35,5	23,2	15,6	24,8	23,8
322. GAZ					
- GAZ NATUREL (Y COMPRIS LE PRIX DE LA LOCATION DU COMPTEUR)	3,6	9,2	6,2	7,9	7,7
- GAZ BUTANE, PROPANE, (NON COMPRIS LA CONSIGNE)	5,1	2,1	0,6	1,3	2,2
TOTAL 322	8,7	11,3	6,7	9,2	9,9
323. COMBUSTIBLES LIQUIDES					
- GASOIL	13,5	9,1	11,1	15,5	10,7
- FUEL-OIL	10,1	7,0	6,6	5,6	7,2
- AUTRES COMBUSTIBLES LIQUIDES (PAR EXEMPLE PETRO LE POUR POELES)	0,1	0,1	0,2	0,0	0,1
TOTAL 323	23,7	16,1	17,9	21,1	18,1
324. COMBUSTIBLES SOLIDES ET AUTRES COMBUSTIBLES					
- HOUILLE ET AGGLOMERES DE HOUILLE (BRIQUETTES, BOULETS)	6,4	2,1	0,5	1,1	2,4
- LIGNITE ET BRIQUETTES DE LIGNITE	0,1	0,0	-	-	0,0
- COKES ET SEMI-COKES DE CHARBON ET DE LIGNITE	1,4	0,6	0,0	0,2	0,6
- BOIS DE CHAUFFAGE	0,4	0,2	0,0	0,1	0,2
- AUTRES COMBUSTIBLES	0,1	0,0	0,0	0,0	0,0
- FRAIS DE CHAUFFAGE COLLECTIF ET D'EAU CHAUDE	0,0	0,5	0,2	0,0	0,3
- SUPPLEMENTS TRANSPORT, MEILLEURE QUALITE DES COMBUSTIBLES RECUS GRATUITEMENT, LOCATION BONBONNES, ETC.	0,2	0,1	0,0	0,1	0,1
TOTAL 324	8,6	3,6	0,8	1,5	3,6
TOTAL 32	76,5	54,2	41,0	56,6	55,4
TOTAL 3	235,6	258,2	245,4	274,9	254,1
4. MEUBLES, APPAREILS MENAGERS, USTENSILES DE MENAGE, ENTRETIEN COURANT					
41. MEUBLES ET ACCESSOIRES FIXES, TAPIS ET AUTRES REVETEMENTS DE SOL, REPARATIONS					
411. MEUBLES ET ACCESSOIRES FIXES, TAPIS ET AUTRES REVETEMENTS DE SOL					
1. MEUBLES					
- CHAMBRES A COUCHER COMPLETES	3,5	1,9	4,6	1,7	2,6
- CUISINES COMPLETES	3,4	2,7	-	6,4	2,6
- SALLES A MANGER COMPLETES	5,3	1,3	0,5	0,0	1,6
- SALONS COMPLETS	6,5	2,0	2,5	2,5	2,8
- MEUBLES DE JARDIN ET DE CAMPING	0,1	0,4	0,6	0,9	0,5

TABLEAU A.21. STRUCTURE DU BUDGET DES MENAGES D'INDEPENDANTS D'APRES LA CLASSE PROFESSIONNELLE, SANS CORRECTION POUR LA NON-REPONSE

	MOYENNES PAR MENAGE (EN F PAR AN)				
	AGRICUL- TEURS	COMMER- CANTS	PROFES- SIONS LIBE- RALES	EMPLOY- EURS	T O T A L INDEPENDANTS
- LITS, LITS D'ENFANT, BERCEAUX	197	381	708	698	411
- ARMOIRES, PLACARDS, MEUBLES A ELEMENTS	1 611	1 174	5 663	978	1 773
- TABLES (Y COMPRIS LES TABLES ROULANTES ET TABLES DE SALON)	372	327	1 527	568	498
- CHAISES	367	387	604	360	406
- FAUTEUILS (Y COMPRIS LES DIVANS, CLUBS DIVANS TRANSFORMABLES, ETC.)	272	311	1 412	260	429
- AUTRE MOBILIER : MEUBLES POUR POSTES DE RADIO ET DE T.V., COMMODES, ETAGERES, BABYBOX, CHAISES D'ENFANT, ETC.	335	595	911	495	573
TOTAL 411.1	11 554	7 853	17 934	10 841	10 025
2. REVETEMENTS DE SOL					
- TAPIS DE SOL, TAPIS D'ESCALIER ET TAPIS CLOUE	2 307	1 901	6 324	1 266	2 449
- LINOLEUM, BALATUM ET AUTRES REVETEMENTS DE SOL EN PLASTIQUE	110	187	212	143	171
TOTAL 411.2	2 417	2 088	6 536	1 409	2 620
3. ACCESSOIRES DE DECORATION					
- APPAREILS D'ECLAIRAGE : LUSTRES, LAMPES DE TABLE, LAMPADAIRES, ETC.	720	718	1 356	899	810
- OBJETS DECORATIFS EN TERRE CUITE (PORCELAINE, FAIENCE, CERAMIQUE, ETC.)	87	155	401	144	170
- OBJETS DECORATIFS EN D'AUTRES MATIERES : (Y COMPRIS MIROIRS, PERSIENNES, JALOUSIES, ETC.)	710	565	1 626	1 067	762
- OBJETS D'ART ORIGINAUX, A L'EXCLUSION DES TAPISSERIES	347	598	1 018	187	563
- ANTIQUITES (OBJETS DE PLUS DE CENT ANS)	-	12	234	-	35
TOTAL 411.3	1 864	2 048	4 635	2 297	2 340
TOTAL 411	15 835	11 989	29 105	14 547	14 985
412. REPARATIONS DE MEUBLES ET D'ACCESSOIRES FIXES, DE TAPIS ET D'AUTRES REVETEMENTS DE SOL	770	891	1 106	678	875
TOTAL 41	16 605	12 880	30 211	15 225	15 860
42. ARTICLES DE MENAGE EN TEXTILES, AUTRES					
ARTICLES D'AMEUBLEMENT ET REPARATIONS					
421. ARTICLES DE MENAGE EN TEXTILES ET AUTRES					
ARTICLES D'AMEUBLEMENT					
- MATELAS, OREILLERS ET TRAVERSINS	317	463	314	284	402
- COUVERTURES (Y COMPRIS COUVERTURES CHAUFFANTES-ELECTRIQUES), EDREDONDS, COUVRE-LIT	698	382	718	543	498
- LINGE DE LIT	1 310	1 139	1 424	1 354	1 225
- LINGE DE TABLE, LINGE DE TOILETTE ET AUTRE LINGE DE MAISON	994	1 261	1 460	1 378	1 243

TABLEAU A.21. STRUCTURE DU BUDGET DES MENAGES D'INDEPENDANTS D'APRES LA CLASSE PROFESSIONNELLE, SANS CORRECTION POUR LA NON-REPONSE

	REPARTITION PROPORTIONNELLE PAR MENAGE (EN 0/00)				
	AGRICUL- TEURS	COMMER- CANTS	PROFES- SIONS LIBE- RALES	EMPLOY- EURS	T O T A L INDEPENDANTS
- LITS, LITS D'ENFANT, BERCEAUX	0,4	0,7	0,8	1,1	0,7
- ARMOIRES, PLACARDS, MEUBLES A ELEMENTS	3,6	2,1	6,5	1,5	3,0
- TABLES (Y COMPRIS LES TABLES ROULANTES ET TABLES DE SALON)	0,8	0,6	1,7	0,9	0,9
- CHAISES	0,8	0,7	0,7	0,6	0,7
- FAUTEUILS (Y COMPRIS LES DIVANS, CLUBS DIVANS TRANSFORMABLES, ETC.)	0,6	0,6	1,6	0,4	0,7
- AUTRE MOBILIER : MEUBLES POUR POSTES DE RADIO ET DE T.V., COMMODOES, ETAGERES, BABYBOX, CHAISES D'ENFANT, ETC.	0,7	1,1	1,0	0,8	1,0
TOTAL 411.1	25,9	14,0	20,5	16,7	17,2
2. REVETEMENTS DE SOL					
- TAPIS DE SOL, TAPIS D'ESCALIER ET TAPIS CLOUE	5,2	3,4	7,2	2,0	4,2
- LINOLEUM, BALATUM ET AUTRES REVETEMENTS DE SOL EN PLASTIQUE	0,2	0,3	0,2	0,2	0,3
TOTAL 411.2	5,4	3,7	7,5	2,2	4,5
3. ACCESSOIRES DE DECORATION					
- APPAREILS D'ECLAIRAGE : LUSTRES, LAMPES DE TABLE, LAMPADAIRES, ETC.	1,6	1,3	1,6	1,4	1,4
- OBJETS DECORATIFS EN TERRE CUITE (PORCELAINE, FAIENCE, CERAMIQUE, ETC.)	0,2	0,3	0,5	0,2	0,3
- OBJETS DECORATIFS EN D'AUTRES MATIERES : (Y COMPRIS MIROIRS, PERSIENNES, JALOUSIES, ETC.)	1,6	1,0	1,9	1,6	1,3
- OBJETS D'ART ORIGINAUX, A L'EXCLUSION DES TAPISSERIES	0,8	1,1	1,2	0,3	1,0
- ANTIQUITES (OBJETS DE PLUS DE CENT ANS)	-	0,0	0,3	-	0,1
TOTAL 411.3	4,2	3,7	5,3	3,5	4,0
TOTAL 411	35,4	21,4	33,3	22,4	25,7
412. REPARATIONS DE MEUBLES ET D'ACCESSOIRES FIXES, DE TAPIS ET D'AUTRES REVETEMENTS DE SOL	1,7	1,6	1,3	1,0	1,5
TOTAL 41	37,2	23,0	34,5	23,5	27,2
42. ARTICLES DE MENAGE EN TEXTILES, AUTRES					
ARTICLES D'AMEUBLEMENT ET REPARATIONS					
421. ARTICLES DE MENAGE EN TEXTILES ET AUTRES					
ARTICLES D'AMEUBLEMENT					
- MATELAS, OREILLERS ET TRAVERSINS	0,7	0,8	0,4	0,4	0,7
- COUVERTURES (Y COMPRIS COUVERTURES CHAUFFANTES- ELECTRIQUES), EDREDONDS, COUVRE-LIT	1,6	0,7	0,8	0,8	0,9
- LINGE DE LIT	2,9	2,0	1,6	2,1	2,1
- LINGE DE TABLE, LINGE DE TOILETTE ET AUTRE LINGE DE MAISON	2,2	2,3	1,7	2,1	2,1

TABLEAU A.21. STRUCTURE DU BUDGET DES MENAGES D'INDEPENDANTS D'APRES LA CLASSE PROFESSIONNELLE, SANS CORRECTION POUR LA NON-REPONSE

	MOYENNES PAR MENAGE (EN F PAR AN)				
	AGRICUL- TEURS	COMMER- CANTS	PROFES- SIONS LIBE- RALES	EMPLOY- EURS	T O T A L INDEPENDANTS
- RIDEAUX	203	494	895	759	508
- TENTURES ET AUTRES ARTICLES D'AMEUBLEMENT EN TEXTILES	341	726	1 418	665	727
- MONTURES DE RIDEAUX ET DE TENTURES	50	73	111	256	89
- VANNERIE, PAILLASSONS, ETC.	43	198	316	132	176
- PARASOLS DE JARDIN, PARE-SOLEIL	0	42	32	5	30
- TAPISSERIES (TISSEES A LA MAIN, GOBELINS, ETC.)	46	107	66	51	86
- TISSUS D'AMEUBLEMENT ACHETES SEPAREMENT	12	42	68	29	38
- AUTRES ARTICLES D'AMEUBLEMENT	161	226	640	359	274
TOTAL 421	4 175	5 153	7 462	5 815	5 296
422. REPARATIONS D'ARTICLES DE MENAGE EN TEXTILES ET AUTRES ARTICLES D'AMEUBLEMENT					
- REPARATION D'ARTICLES DE MENAGE EN TEXTILES	2	2	53	13	9
- REPARATIONS D'AUTRES ARTICLES D'AMEUBLEMENT	21	14	-	-	13
TOTAL 422	23	16	53	13	22
TOTAL 42	4 198	5 169	7 515	5 828	5 318
43. APPAREILS DE CHAUFFAGE ET GROS APPAREILS MENAGERS (Y COMPRIS INSTALLATION ET REPARATIONS)					
431. APPAREILS DE CHAUFFAGE ET GROS APPAREILS MENAGERS (Y COMPRIS L'INSTALLATION)					
1. APPAREILS DE CHAUFFAGE (SAUF CHAUFFE-EAU) ET CUISINIERS					
- CUISINIERS, RECHAUDS ET FOURS AU GAZ	296	174	195	45	189
- CUISINIERS, RECHAUDS ET FOURS A L'ELECTRICITE	67	270	774	348	297
- CUISINIERS, RECHAUDS ET FOURS MIXTES OU ALIMEN- TES PAR UN AUTRE COMBUSTIBLE	-	10	-	-	6
- POELES, RADIATEURS, AEROTHERMES AU CHARBON	47	105	209	380	130
- POELES, RADIATEURS, AEROTHERMES AU GAZ	10	31	51	-	27
- POELES, RADIATEURS, AEROTHERMES A L'ELECTRICITE	31	39	249	93	67
- POELES, RADIATEURS, AEROTHERMES AU MAZOUT	148	-	103	-	41
- POELES, RADIATEURS, AEROTHERMES ALIMENTES PAR UN AUTRE COMBUSTIBLE OU MIXTES	67	154	194	244	150
TOTAL 431.1	666	783	1 775	1 110	907
2. APPAREILS MENAGERS					
- CHAUFFE-EAU ELECTRIQUES	221	20	-	131	67
- CHAUFFE-EAU NON ELECTRIQUES	46	7	40	-	18
- REFRIGERATEURS, CONGELATEURS	1 219	609	1 202	1 324	861
- APPAREILS POUR LA PREPARATION DU CAFE : MOULIN, PERCOLATEUR, CAFETIERE ELECTRIQUE, ETC.	195	175	209	242	189
- MACHINES A LAVER LA VAISSELLE	265	322	463	448	339

TABLEAU A.21. STRUCTURE DU BUDGET DES MENAGES D'INDEPENDANTS D'APRES LA CLASSE PROFESSIONNELLE, SANS CORRECTION POUR LA NON-REPONSE

	REPARTITION PROPORTIONNELLE PAR MENAGE (EN 0/00)				
	AGRICUL- TEURS	COMMER- CANTS	PROFES- SIONS LIBE- RALES	EMPLOY- EURS	T O T A L INDEPENDANTS
- RIDEAUX	0,5	0,9	1,0	1,2	0,9
- TENTURES ET AUTRES ARTICLES D'AMEUBLEMENT EN TEXTILES	0,8	1,3	1,6	1,0	1,2
- MONTURES DE RIDEAUX ET DE TENTURES	0,1	0,1	0,1	0,4	0,2
- VANNERIE, PAILLASSONS, ETC.	0,1	0,4	0,4	0,2	0,3
- PARASOLS DE JARDIN, PARE-SOLEIL	0,0	0,1	0,0	0,0	0,1
- TAPISSERIES (TISSEES A LA MAIN, GOBELINS, ETC.)	0,1	0,2	0,1	0,1	0,1
- TISSUS D'AMEUBLEMENT ACHETES SEPAREMENT	0,0	0,1	0,1	0,0	0,1
- AUTRES ARTICLES D'AMEUBLEMENT	0,4	0,4	0,7	0,6	0,5
TOTAL 421	9,3	9,2	8,5	9,0	9,1
422. REPARATIONS D'ARTICLES DE MENAGE EN TEXTILES ET AUTRES ARTICLES D'AMEUBLEMENT					
- REPARATION D'ARTICLES DE MENAGE EN TEXTILES	0,0	0,0	0,1	0,0	0,0
- REPARATIONS D'AUTRES ARTICLES D'AMEUBLEMENT	0,0	0,0	-	-	0,0
TOTAL 422	0,1	0,0	0,1	0,0	0,0
TOTAL 42	9,4	9,2	8,6	9,0	9,1
43. APPAREILS DE CHAUFFAGE ET GROS APPAREILS MENAGERS (Y COMPRIS INSTALLATION ET REPARATIONS)					
431. APPAREILS DE CHAUFFAGE ET GROS APPAREILS MENAGERS (Y COMPRIS L'INSTALLATION)					
1. APPAREILS DE CHAUFFAGE (SAUF CHAUFFE-EAU) ET CUISINIERS					
- CUISINIERS, RECHAUDS ET FOURS AU GAZ	0,7	0,3	0,2	0,1	0,3
- CUISINIERS, RECHAUDS ET FOURS A L'ELECTRICITE	0,1	0,5	0,9	0,5	0,5
- CUISINIERS, RECHAUDS ET FOURS MIXTES OU ALIMEN- TES PAR UN AUTRE COMBUSTIBLE	-	0,0	-	-	0,0
- POELES, RADIATEURS, AEROTHERMES AU CHARBON	0,1	0,2	0,2	0,6	0,2
- POELES, RADIATEURS, AEROTHERMES AU GAZ	0,0	0,1	0,1	-	0,0
- POELES, RADIATEURS, AEROTHERMES A L'ELECTRICITE	0,1	0,1	0,3	0,1	0,1
- POELES, RADIATEURS, AEROTHERMES AU MAZOUT	0,3	-	0,1	-	0,1
- POELES, RADIATEURS, AEROTHERMES ALIMENTES PAR UN AUTRE COMBUSTIBLE OU MIXTES	0,1	0,3	0,2	0,4	0,3
TOTAL 431.1	1,5	1,4	2,0	1,7	1,6
2. APPAREILS MENAGERS					
- CHAUFFE-EAU ELECTRIQUES	0,5	0,0	-	0,2	0,1
- CHAUFFE-EAU NON ELECTRIQUES	0,1	0,0	0,0	-	0,0
- REFRIGERATEURS, CONGELATEURS	2,7	1,1	1,4	2,0	1,5
- APPAREILS POUR LA PREPARATION DU CAFE : MOULIN, PERCOLATEUR, CAFETIERE ELECTRIQUE, ETC.	0,4	0,3	0,2	0,4	0,3
- MACHINES A LAVER LA VAISSELLE	0,6	0,6	0,5	0,7	0,6

TABLEAU A.21. STRUCTURE DU BUDGET DES MENAGES D'INDEPENDANTS D'APRES LA CLASSE PROFESSIONNELLE, SANS CORRECTION POUR LA NON-REPONSE

	MOYENNES PAR MENAGE (EN F PAR AN)				
	AGRICUL- TEURS	COMMER- CANTS	PROFES- SIONS LIBE- RALES	EMPLOY- EURS	T O T A L INDEPENDANTS
- ASPIRATEURS, CIREUSES ET AUTRES APPAREILS ELECTRIQUES D'ENTRETIEN DE L'HABITATION	399	256	410	584	330
- MACHINES A LAVER LE LINGE (Y COMPRIS ESSOREUSE, TORDEUSE ET SECHEUSE)	1 475	1 225	2 568	575	1 376
- FERS A REPASSER ET MACHINES A REPASSER	85	187	568	99	204
- MACHINES A COUDRE ET A TRICOTER	501	137	494	-	238
- TONDEUSES A GAZON ELECTRIQUES OU NON ET AUTRES APPAREILS ELECTRIQUES DE JARDINAGE	127	164	673	69	209
- APPAREILS ELECTRIQUES DE BRICOLAGE	89	307	281	58	240
- AUTRES APPAREILS ELECTRIQUES	862	1 189	1 345	1 313	1 154
- COFFRES-FORTS, COFFRETS, CAISSETTES DE SURETE	1	5	4	9	5
- AUTRES APPAREILS MENAGERS NON ELECTRIQUES	55	49	164	55	65
TOTAL 431.2	5 540	4 652	8 421	4 907	5 295
TOTAL 431	6 206	5 435	10 196	6 017	6 202
432. REPARATIONS ET PIECES DE RECHANGE D'APPAREILS DE CHAUFFAGE ET D'APPAREILS MENAGERS	931	652	1 843	620	845
TOTAL 43	7 137	6 087	12 039	6 637	7 047
44. VERRERIE, VAISSELLE ET USTENSILES DE MENAGE (Y COMPRIS LES REPARATIONS)					
441. VERRERIE, VAISSELLE ET USTENSILES DE MENAGE					
1. VERRERIE ET VAISSELLE					
- COUVERTS EN ARGENT	3	56	117	739	112
- COUVERTS EN AUTRE METAL	136	149	292	96	159
- VERRES A BOIRE (Y COMPRIS EN CRISTAL)	75	98	325	153	125
- AUTRES ARTICLES EN VERRE : PLATS, SOUCOUPES, ETC. (Y COMPRIS EN PYREX ET EN CRISTAL)	92	100	200	145	114
- SERVICES A DINER ET A CAFE	223	273	255	1 220	343
- ASSIETTES, TASSES, TERRINES, PLATS ET AUTRES EN PORCELAINE, OU EN D'AUTRES MATIERES A L'EXCEPTION DU METAL	270	351	528	486	368
- ASSIETTES, TASSES, PLATS ET AUTRES EN METAL	132	107	304	303	152
- POELONS ET CASSEROLES EN METAL OU EN FONTE	661	533	435	649	556
TOTAL 441.1	1 592	1 667	2 456	3 791	1 929
2. USTENSILES DE MENAGE					
- AMPOULES ELECTRIQUES ET TUBES FLUORESCENTS	270	293	568	266	319
- ACCESSOIRES ELECTRIQUES (FILS, INTERRUPTEURS, PRISES DE COURANT, FICHES DE CONTACTS, ETC.)	171	262	481	272	271
- PILES	185	160	293	201	184
- BALANCES ET PESE-PERSONNES	15	11	-	7	10
- BOUTEILLES THERMOS ET RECIPIENTS ISOTHERMES	98	69	109	86	81
- OUTILLAGE DE JARDINAGE ET DE BRICOLAGE (NON ELECTRIQUE)	360	504	760	320	490
- DIVERS ARTICLES MENAGERS NON ELECTRIQUES EN METAL ET EN AMIANTE	210	195	401	352	236

TABLEAU A.21. STRUCTURE DU BUDGET DES MENAGES D'INDEPENDANTS D'APRES LA CLASSE PROFESSIONNELLE, SANS CORRECTION POUR LA NON-REPONSE

	REPARTITION PROPORTIONNELLE PAR MENAGE (EN 0/00)				
	AGRICUL- TEURS	COMMER- CANTS	PROFES- SIONS LIBE- RALES	EMPLOY- EURS	T O T A L INDEPENDANTS
- ASPIRATEURS, CIREUSES ET AUTRES APPAREILS ELECTRIQUES D'ENTRETIEN DE L'HABITATION	0,9	0,5	0,5	0,9	0,6
- MACHINES A LAVER LE LINGE (Y COMPRIS ESSOREUSE, TORDEUSE ET SECHEUSE)	3,3	2,2	2,9	0,9	2,4
- FERS A REPASSER ET MACHINES A REPASSER	0,2	0,3	0,6	0,2	0,4
- MACHINES A COUDRE ET A TRICOTER	1,1	0,2	0,6	-	0,4
- TONDEUSES A GAZON ELECTRIQUES OU NON ET AUTRES APPAREILS ELECTRIQUES DE JARDINAGE	0,3	0,3	0,8	0,1	0,4
- APPAREILS ELECTRIQUES DE BRICOLAGE	0,2	0,5	0,3	0,1	0,4
- AUTRES APPAREILS ELECTRIQUES	1,9	2,1	1,5	2,0	2,0
- COFFRES-FORTS, COFFRETS, CAISSETTES DE SURETE	0,0	0,0	0,0	0,0	0,0
- AUTRES APPAREILS MENAGERS NON ELECTRIQUES	0,1	0,1	0,2	0,1	0,1
TOTAL 431.2	12,4	8,3	9,6	7,6	9,1
TOTAL 431	13,9	9,7	11,7	9,3	10,6
432. REPARATIONS ET PIECES DE RECHANGE D'APPAREILS DE CHAUFFAGE ET D'APPAREILS MENAGERS	2,1	1,2	2,1	1,0	1,5
TOTAL 43	16,0	10,9	13,8	10,2	12,1
44. VERRERIE, VAISSELLE ET USTENSILES DE MENAGE (Y COMPRIS LES REPARATIONS)					
441. VERRERIE, VAISSELLE ET USTENSILES DE MENAGE					
1. VERRERIE ET VAISSELLE					
- COUVERTS EN ARGENT	0,0	0,1	0,1	1,1	0,2
- COUVERTS EN AUTRE METAL	0,3	0,3	0,3	0,1	0,3
- VERRES A BOIRE (Y COMPRIS EN CRISTAL)	0,2	0,2	0,4	0,2	0,2
- AUTRES ARTICLES EN VERRE : PLATS, SOUCOUPES, ETC. (Y COMPRIS EN PYREX ET EN CRISTAL)	0,2	0,2	0,2	0,2	0,2
- SERVICES A DINER ET A CAFE	0,5	0,5	0,3	1,9	0,6
- ASSIETTES, TASSES, TERRINES, PLATS ET AUTRES EN PORCELAINES, OU EN D'AUTRES MATIERES A L'EXCEPTION DU METAL	0,6	0,6	0,6	0,7	0,6
- ASSIETTES, TASSES, PLATS ET AUTRES EN METAL	0,3	0,2	0,3	0,5	0,3
- POELONS ET CASSEROLES EN METAL OU EN FONTE	1,5	1,0	0,5	1,0	1,0
TOTAL 441.1	3,6	3,0	2,8	5,8	3,3
2. USTENSILES DE MENAGE					
- AMPOULES ELECTRIQUES ET TUBES FLUORESCENTS	0,6	0,5	0,6	0,4	0,5
- ACCESSOIRES ELECTRIQUES (FILS, INTERRUPTEURS, PRISES DE COURANT, FICHES DE CONTACTS, ETC.)	0,4	0,5	0,5	0,4	0,5
- PILES	0,4	0,3	0,3	0,3	0,3
- BALANCES ET PESE-PERSONNES	0,0	0,0	-	0,0	0,0
- BOUTEILLES THERMOS ET RECIPIENTS ISOTHERMES	0,2	0,1	0,1	0,1	0,1
- OUTILLAGE DE JARDINAGE ET DE BRICOLAGE (NON ELECTRIQUE)	0,8	0,9	0,9	0,5	0,8
- DIVERS ARTICLES MENAGERS NON ELECTRIQUES EN METAL ET EN AMIANTE	0,5	0,3	0,5	0,5	0,4

TABLEAU A.21. STRUCTURE DU BUDGET DES MENAGES D'INDEPENDANTS D'APRES LA CLASSE PROFESSIONNELLE, SANS CORRECTION POUR LA NON-REPONSE

	MOYENNES PAR MENAGE (EN F PAR AN)				
	AGRICUL- TEURS	COMMER- CANTS	PROFES- SIONS LIBE- RALES	EMPLOY- EURS	T O T A L INDEPENDANTS
- DIVERS ARTICLES MENAGERS EN PLASTIQUE (Y COMPRIS SACHETS EN PLASTIQUE)	570	639	950	714	669
- DIVERS ARTICLES MENAGERS EN BOIS	111	108	216	114	122
- DIVERS ARTICLES MENAGERS EN D'AUTRES MATIERES	325	379	632	550	413
TOTAL 441.2	2 315	2 620	4 410	2 882	2 795
TOTAL 441	3 907	4 287	6 866	6 673	4 724
442. REPARATIONS DE VERRERIE, VAISSELLE ET USTENSILES DE MENAGE	19	17	26	10	18
TOTAL 44	3 926	4 304	6 892	6 683	4 742
45. BIENS ET SERVICES POUR L'ENTRETIEN COURANT DE L'HABITATION, SAUF SERVICES DOMESTIQUES					
451. ARTICLES DE MENAGE NON DURABLES ET PRODUITS D'ENTRETIEN					
1. PRODUITS DE NETTOYAGE ET D'ENTRETIEN					
- DETERGENTS, SAVONS ET ARTICLES SIMILAIRES	2 970	2 769	3 162	2 679	2 847
- PRODUITS POUR L'ENTRETIEN DES CHAUSSURES	96	94	165	111	104
- DIVERS PRODUITS CHIMIQUES POUR JARDIN D'AGREMENT OU PLANTES D'INTERIEUR : ENGRAIS, INSECTICIDES, ETC.	42	65	152	43	69
- DIVERS PRODUITS CHIMIQUES POUR LE MENAGE : PURIFICATEUR D'AIR, WHITE SPIRIT, ETC.	519	489	1 029	610	569
- AUTRES PRODUITS POUR L'ENTRETIEN	193	178	323	261	205
TOTAL 451.1	3 820	3 595	4 831	3 704	3 794
2. AUTRES ARTICLES DE MENAGE					
- BROSSES, PINCEAUX, ROULEAUX	257	186	242	216	209
- DIVERS PETITS ARTICLES EN METAL : EPINGLES, VIS CLOUS, ETC.	182	172	285	363	204
- ARTICLES EN PAPIER ET EN CARTON	584	854	1 235	1 113	869
- AUTRES ARTICLES DE MENAGE	474	462	765	569	509
TOTAL 451.2	1 497	1 674	2 527	2 261	1 791
TOTAL 451	5 317	5 269	7 358	5 965	5 585
452. SERVICES AU PROFIT DU MENAGE A L'EXCLUSION DES SERVICES DOMESTIQUES					
- NETTOYAGE, BLANCHISSAGE, TEINTURE DE VETEMENTS, DE LINGE DE MENAGE, DE TENTURES, ETC.	495	2 580	4 209	3 748	2 466
- LOCATION D'ARTICLES MENAGERS DURABLES (MEUBLES, COUVERTS, ETC.)	9	10	76	27	19
- FRAIS D'ADMINISTRATION D'ASSURANCE DES ARTICLES MENAGERS CONTRE L'INCENDIE, LE VOL ET LES AUTRES DOMMAGES	180	119	445	115	169

TABLEAU A.21. STRUCTURE DU BUDGET DES MENAGES D'INDEPENDANTS D'APRES LA CLASSE PROFESSIONNELLE, SANS CORRECTION POUR LA NON-REPONSE

	REPARTITION PROPORTIONNELLE PAR MENAGE (EN 0/00)				
	AGRICUL- TEURS	COMMER- CANTS	PROFES- SIONS LIBE- RALES	EMPLOY- EURS	T O T A L INDEPENDANTS
- DIVERS ARTICLES MENAGERS EN PLASTIQUE (Y COM- PRIS SACHETS EN PLASTIQUE)	1,3	1,1	1,1	1,1	1,1
- DIVERS ARTICLES MENAGERS EN BOIS	0,2	0,2	0,2	0,2	0,2
- DIVERS ARTICLES MENAGERS EN D'AUTRES MATIERES	0,7	0,7	0,7	0,8	0,7
TOTAL 441.2	5,2	4,7	5,0	4,4	4,8
TOTAL 441	8,7	7,7	7,8	10,3	8,1
442. REPARATIONS DE VERRERIE, VAISSELLE ET USTENSILES DE MENAGE	0,0	0,0	0,0	0,0	0,0
TOTAL 44	8,8	7,7	7,9	10,3	8,1
45. BIENS ET SERVICES POUR L'ENTRETIEN COURANT DE L'HABITATION, SAUF SERVICES DOMESTIQUES					
451. ARTICLES DE MENAGE NON DURABLES ET PRODUITS D'ENTRETIEN					
1. PRODUITS DE NETTOYAGE ET D'ENTRETIEN					
- DETERGENTS, SAVONS ET ARTICLES SIMILAIRES	6,6	5,0	3,6	4,1	4,9
- PRODUITS POUR L'ENTRETIEN DES CHAUSSURES	0,2	0,2	0,2	0,2	0,2
- DIVERS PRODUITS CHIMIQUES POUR JARDIN D'AGRE- MENT OU PLANTES D'INTERIEUR : ENGRAIS, INSECTICIDES, ETC.	0,1	0,1	0,2	0,1	0,1
- DIVERS PRODUITS CHIMIQUES POUR LE MENAGE : PURI- FICATEUR D'AIR, WHITE SPIRIT, ETC.	1,2	0,9	1,2	0,9	1,0
- AUTRES PRODUITS POUR L'ENTRETIEN	0,4	0,3	0,4	0,4	0,4
TOTAL 451.1	8,5	6,4	5,5	5,7	6,5
2. AUTRES ARTICLES DE MENAGE					
- BROSSES, PINCEAUX, ROULEAUX	0,6	0,3	0,3	0,3	0,4
- DIVERS PETITS ARTICLES EN METAL : EPINGLES, VIS CLOUS, ETC.	0,4	0,3	0,3	0,6	0,4
- ARTICLES EN PAPIER ET EN CARTON	1,3	1,5	1,4	1,7	1,5
- AUTRES ARTICLES DE MENAGE	1,1	0,8	0,9	0,9	0,9
TOTAL 451.2	3,4	3,0	2,9	3,5	3,1
TOTAL 451	11,9	9,4	8,4	9,2	9,6
452. SERVICES AU PROFIT DU MENAGE A L'EXCLUSION DES SERVICES DOMESTIQUES					
- NETTOYAGE, BLANCHISSAGE, TEINTURE DE VETEMENTS, DE LINGE DE MENAGE, DE TENTURES, ETC.	1,1	4,6	4,8	5,8	4,2
- LOCATION D'ARTICLES MENAGERS DURABLES (MEUBLES, COUVERTS, ETC.)	0,0	0,0	0,1	0,0	0,0
- FRAIS D'ADMINISTRATION D'ASSURANCE DES ARTICLES MENAGERS CONTRE L'INCENDIE, LE VOL ET LES AUTRES DOMMAGES	0,4	0,2	0,5	0,2	0,3

TABLEAU A.21. STRUCTURE DU BUDGET DES MENAGES D'INDEPENDANTS D'APRES LA CLASSE PROFESSIONNELLE, SANS CORRECTION POUR LA NON-REPONSE

	MOYENNES PAR MENAGE (EN F PAR AN)				
	AGRICUL- TEURS	COMMER- CANTS	PROFES- SIONS LIBE- RALES	EMPLOY- EURS	T O T A L INDEPENDANTS
- DIVERS SERVICES AUX MENAGES : ENTRETIEN DU CHAUFFAGE CENTRAL, LAVAGE DES VITRES, ETC.	1 141	1 178	3 730	978	1 433
- DIVERS SERVICES POUR L'ENTRETIEN DE JARDIN, A L'EXCLUSION DES REMUNERATIONS DU PERSONNEL DOMESTIQUE	63	96	792	420	200
TOTAL 452	1 888	3 983	9 252	5 288	4 309
TOTAL 45	7 205	9 252	16 610	11 253	9 894
46. SERVICES DOMESTIQUES					
- PERSONNEL POUR ENTRETIEN DE LA MAISON ET DU JARDIN (BONNE, FEMME DE MENAGE, DOMESTIQUE, JARDINIER, CHAUFFEUR, ETC.)	523	4 578	34 288	11 727	7 918
- PERSONNEL POUR LA GARDE D'ENFANTS A DOMICILE (GOUVERNANTE, BABYSITTER, ETC.)	15	274	1 874	655	446
TOTAL 46	538	4 852	36 162	12 382	8 364
TOTAL 4	39 609	42 544	109 429	58 008	51 225
5. DEPENSES DE SANTE					
51. MEDICAMENTS ET PRODUITS PHARMACEUTIQUES					
1. MEDICAMENTS	3 127	3 512	3 946	4 244	3 551
2. AUTRES ARTICLES ET PRODUITS DE PHARMACIE					
- THERMOMETRES MEDICAUX	9	7	4	30	9
- BONNETERIE ET BAS SPECIAUX EN CAOUTCHOUC	22	22	44	18	24
- BOUILLOTES ET SACS A GLACE	9	3	-	1	4
- OUATE, PANSEMENTS, TROUSSES DE PREMIERS SECOURS, ETC.	111	106	157	138	116
TOTAL 510.2	151	138	205	187	153
TOTAL 51	3 278	3 650	4 151	4 431	3 704
52. APPAREILS ET MATERIEL THERAPEUTIQUES					
1. APPAREILS ET MATERIEL THERAPEUTIQUES					
- LAMPES DE TRAITEMENT (INFRA-ROUGE, ULTRA- VIOLET)	2	11	-	-	7
- CHAISES ROULANTES ET VOITURES POUR INVALIDES					
- LUNETTES ET VERRES DE CONTACT PRESCRITS PAR DES OCULISTES OU OPTICIENS	831	1 086	1 516	1 259	1 102
- CHAUSSURES ORTHOPEDIQUES	14	24	29	-	20
- PROTHESES (DENTS ARTIFICIELLES, MEMBRES ARTIFI- CIELS) APPAREILS ACOUSTIQUES, BANDAGES HERNI- AIRES, ETC.	552	1 077	2 480	759	1 112
TOTAL 520.1	1 399	2 198	4 025	2 018	2 241

TABLEAU A.21. STRUCTURE DU BUDGET DES MENAGES D'INDEPENDANTS D'APRES LA CLASSE PROFESSIONNELLE, SANS CORRECTION POUR LA NON-REPONSE

	REPARTITION PROPORTIONNELLE PAR MENAGE (EN 0/00)				
	AGRICUL- TEURS	COMMER- CANTS	PROFES- SIONS LIBE- RALES	EMPLOY- EURS	T O T A L INDEPENDANTS
- DIVERS SERVICES AUX MENAGES : ENTRETIEN DU CHAUFFAGE CENTRAL, LAVAGE DES VITRES, ETC.	2,6	2,1	4,3	1,5	2,5
- DIVERS SERVICES POUR L'ENTRETIEN DE JARDIN, A L'EXCLUSION DES REMUNERATIONS DU PERSONNEL DOMESTIQUE	0,1	0,2	0,9	0,6	0,3
TOTAL 452	4,2	7,1	10,6	8,2	7,4
TOTAL 45	16,1	16,5	19,0	17,4	17,0
46. SERVICES DOMESTIQUES					
- PERSONNEL POUR ENTRETIEN DE LA MAISON ET DU JARDIN (BONNE, FEMME DE MENAGE, DOMESTIQUE, JARDINIER, CHAUFFEUR, ETC.)	1,2	8,2	39,2	18,1	13,6
- PERSONNEL POUR LA GARDE D'ENFANTS A DOMICILE (GOUVERNANTE, BABYSITTER, ETC.)	0,0	0,5	2,1	1,0	0,8
TOTAL 46	1,2	8,7	41,3	19,1	14,4
TOTAL 4	88,7	76,1	125,1	89,5	88,0
5. DEPENSES DE SANTE					
51. MEDICAMENTS ET PRODUITS PHARMACEUTIQUES					
1. MEDICAMENTS	7,0	6,3	4,5	6,5	6,1
2. AUTRES ARTICLES ET PRODUITS DE PHARMACIE					
- THERMOMETRES MEDICAUX	0,0	0,0	0,0	0,0	0,0
- BONNETERIE ET BAS SPECIAUX EN CAOUTCHOUC	0,0	0,0	0,1	0,0	0,0
- BOUILLOTES ET SACS A GLACE	0,0	0,0	-	0,0	0,0
- QUATE, PANSEMENTS, TROUSSES DE PREMIERS SECOURS, ETC.	0,2	0,2	0,2	0,2	0,2
TOTAL 510.2	0,3	0,2	0,2	0,3	0,3
TOTAL 51	7,3	6,5	4,7	6,8	6,4
52. APPAREILS ET MATERIEL THERAPEUTIQUES					
1. APPAREILS ET MATERIEL THERAPEUTIQUES					
- LAMPES DE TRAITEMENT (INFRA-ROUGE, ULTRA- VIOLET)	0,0	0,0	-	-	0,0
- CHAISES ROULANTES ET VOITURES POUR INVALIDES					
- LUNETTES ET VERRS DE CONTACT PRESCRITS PAR DES OCULISTES OU OPTICIENS	1,9	1,9	1,7	1,9	1,9
- CHAUSSURES ORTHOPEDIQUES	0,0	0,0	0,0	-	0,0
- PROTHESES (DENTS ARTIFICIELLES, MEMBRES ARTIFI- CIELS) APPAREILS ACOUSTIQUES, BANDAGES HERNI- AIRES, ETC.	1,2	1,9	2,8	1,2	1,9
TOTAL 520.1	3,1	3,9	4,6	3,1	3,8

TABLEAU A.21. STRUCTURE DU BUDGET DES MENAGES D'INDEPENDANTS D'APRES LA CLASSE PROFESSIONNELLE, SANS CORRECTION POUR LA NON-REPONSE

	MOYENNES PAR MENAGE (EN F PAR AN)				
	AGRICUL- TEURS	COMMER- CANTS	PROFES- SIONS LIBE- RALES	EMPLOY- EURS	T O T A L INDEPENDANTS
2. LOCATIONS ET REPARATIONS DE MATERIEL THERAPEUTIQUE					
- LOCATIONS DE MATERIEL THERAPEUTIQUE	22	4	14	0	6
- REPARATIONS DE MATERIEL THERAPEUTIQUE	31	55	66	43	50
TOTAL 520.2	53	59	80	43	58
TOTAL 52	1 452	2 257	4 105	2 061	2 299
53. SERVICES DE MEDECINS, INFIRMIERES ET AUTRES					
PRATICIENS					
1. HONORAIRES MEDICAUX					
- HONORAIRES PAYES AUX MEDECINS GENERALISTES	2 349	2 686	2 090	2 567	2 539
- HONORAIRES PAYES AUX MEDECINS SPECIALISTES	1 497	2 311	2 152	2 298	2 132
- HONORAIRES PAYES AUX DENTISTES (A L'EXCLUSION DES PROTHESES)	1 664	1 943	3 240	1 464	2 000
- HONORAIRES PAYES AUX SAGES-FEMMES, INFIRMIERES, KINESITHERAPEUTES, ETC.	288	493	362	819	466
TOTAL 530.1	5 798	7 433	7 844	7 148	7 137
2. CONTROLES ET ANALYSES EXECUTES DANS LES LABORATOIRES MEDICAUX OU DENTAIRES					
	439	673	387	502	578
TOTAL 53	6 237	8 106	8 231	7 650	7 715
54. SOINS DANS LES HOPITAUX ET ASSIMILES					
- HONORAIRES PAYES AUX MEDECINS, KINESITHERAPEUTES E.A. LORS DE SEJOURS DANS LES HOPITAUX	231	353	185	481	320
- FRAIS POUR SEJOURS ET AUTRES FRAIS	980	1 829	962	1 718	1 551
- FRAIS POUR LE TRANSPORT PAR LES AMBULANCES	22	24	16	4	21
TOTAL 54	1 233	2 206	1 163	2 203	1 892
55. FRAIS D'ADMINISTRATION POUR L'ASSURANCE-ACCIDENTS ET MALADIE (ASSURANCES PERSONNELLES)					
	230	133	497	292	209
TOTAL 5	12 430	16 352	18 147	16 637	15 819
5. TRANSPORTS ET COMMUNICATIONS					
51. ACHATS DE VEHICULES					
1. ACHATS DE VOITURES AUTOMOBILES					
- VOITURES (NEUVES)	16 236	16 878	44 264	14 904	19 822
- VOITURES (D'OCCASION)	5 222	2 414	4 316	1 654	3 123
TOTAL 610.1	21 458	19 292	48 580	16 558	22 945

TABLEAU A.21. STRUCTURE DU BUDGET DES MENAGES D'INDEPENDANTS D'APRES LA CLASSE PROFESSIONNELLE, SANS CORRECTION POUR LA NON-REPONSE

	REPARTITION PROPORTIONNELLE PAR MENAGE (EN 0/00)				
	AGRICUL- TEURS	COMMER- CANTS	PROFES- SIONS LIBE- RALES	EMPLOY- EURS	T O T A L INDEPENDANTS
2. LOCATIONS ET REPARATIONS DE MATERIEL THERAPEUTIQUE					
- LOCATIONS DE MATERIEL THERAPEUTIQUE	0,0	0,0	0,0	0,0	0,0
- REPARATIONS DE MATERIEL THERAPEUTIQUE	0,1	0,1	0,1	0,1	0,1
TOTAL 520.2	0,1	0,1	0,1	0,1	0,1
TOTAL 52	3,2	4,0	4,7	3,2	3,9
53. SERVICES DE MEDECINS, INFIRMIERES ET AUTRES					
PRATICIENS					
1. HONORAIRES MEDICAUX					
- HONORAIRES PAYES AUX MEDECINS GENERALISTES	5,3	4,8	2,4	4,0	4,4
- HONORAIRES PAYES AUX MEDECINS SPECIALISTES	3,4	4,1	2,5	3,5	3,7
- HONORAIRES PAYES AUX DENTISTES (A L'EXCLUSION DES PROTHESES)	3,7	3,5	3,7	2,3	3,4
- HONORAIRES PAYES AUX SAGES-FEMMES, INFIRMIERES, KINESITHERAPEUTES, ETC.	0,6	0,9	0,4	1,3	0,8
TOTAL 530.1	13,0	13,3	9,0	11,0	12,3
2. CONTROLES ET ANALYSES EXECUTES DANS LES LABORA- TOIRES MEDICAUX OU DENTAIRE	1,0	1,2	0,4	0,8	1,0
TOTAL 53	14,0	14,5	9,4	11,8	13,2
54. SOINS DANS LES HOPITAUX ET ASSIMILES					
- HONORAIRES PAYES AUX MEDECINS, KINESITHERA- PEUTES E.A. LORS DE SEJOURS DANS LES HOPITAUX	0,5	0,6	0,2	0,7	0,5
- FRAIS POUR SEJOURS ET AUTRES FRAIS	2,2	3,3	1,1	2,7	2,7
- FRAIS POUR LE TRANSPORT PAR LES AMBULANCES	0,0	0,0	0,0	0,0	0,0
TOTAL 54	2,8	3,9	1,3	3,4	3,2
55. FRAIS D'ADMINISTRATION POUR L'ASSURANCE- ACCIDENTS ET MALADIE (ASSURANCES PERSONNELLES)	0,5	0,2	0,6	0,5	0,4
TOTAL 5	27,8	29,2	20,7	25,7	27,2
6. TRANSPORTS ET COMMUNICATIONS					
61. ACHATS DE VEHICULES					
1. ACHATS DE VOITURES AUTOMOBILES					
- VOITURES (NEUVES)	36,3	30,2	50,6	23,0	34,0
- VOITURES (D'OCCASION)	11,7	4,3	4,9	2,6	5,4
TOTAL 610.1	48,0	34,5	55,5	25,5	39,4

TABLEAU A.21. STRUCTURE DU BUDGET DES MENAGES D'INDEPENDANTS D'APRES LA CLASSE PROFESSIONNELLE, SANS CORRECTION POUR LA NON-REPONSE

	MOYENNES PAR MENAGE (EN F PAR AN)				
	AGRICUL- TEURS	COMMER- CANTS	PROFES- SIONS LIBE- RALES	EMPLOY- EURS	T O T A L INDEPENDANTS
2. VEHICULES A DEUX ROUES					
- MOTOS, SCOOTERS ET SIDE-CARS (NEUFS)	12	251	4	8	154
- MOTOS, SCOOTERS ET SIDE-CARS (D'OCCASION)	-	20	-	342	42
- VELOMOTEURS (MOINS DE 50CC)	137	29	272	23	79
- BICYCLETTES (A L'EXCLUSION DES VELOS D'ENFANTS)	601	521	869	493	575
TOTAL 610.2	750	821	1 145	866	850
3. CARAVANES ET REMORQUES					
-	-	364	-	4 348	594
TOTAL 61	22 208	20 477	49 725	21 772	24 389
62. DEPENSES D'UTILISATION DE VEHICULES					
<u>PARTICULIERS</u>					
621. PIECES, ACCESSOIRES ET FRAIS DE REPARATION					
1. PIECES ET ACCESSOIRES					
- PNEUS ET CHAMBRES A AIR (TOUTES SORTES)	436	613	1 038	178	591
- PNEUS RECHAPES	51	17	113	1	34
- BATTERIES D'AUTOS	37	35	112	7	42
- PIECES DE RECHANGE ET ACCESSOIRES D'AUTO	834	691	2 353	422	893
- PIECES DE RECHANGE ET ACCESSOIRES POUR MOTOS, VELOMOTEURS ET BICYCLETTES	377	331	419	232	342
TOTAL 621.1	1 735	1 687	4 035	840	1 902
2. FRAIS DE REPARATION (EVENTUELLEMENT Y COMPRIS PIECES DE RECHANGE)					
- FRAIS DE REPARATION ET D'ENTRETIEN DE VEHICULES AUTOMOBILES, Y COMPRIS LE CONTROLE TECHNIQUE	5 341	4 753	12 193	4 082	5 691
- FRAIS DE REPARATION ET D'ENTRETIEN D'AUTRES VEHICULES	205	175	138	48	166
TOTAL 621.2	5 546	4 928	12 331	4 130	5 857
TOTAL 621	7 281	6 615	16 366	4 970	7 759
622. ESSENCE ET LUBRIFIANTS					
1. ESSENCE ET AUTRES COMBUSTIBLES (L.P.G.)	12 564	13 975	22 434	13 743	14 680
2. LUBRIFIANTS ET ANTIGEL					
- HUILE ET LUBRIFIANTS (ACHETES SEPAREMENT)	198	178	202	493	212
- PREPARATIONS ANTIGEL	34	22	24	20	25
TOTAL 622.2	232	200	226	513	237
TOTAL 622	12 796	14 175	22 660	14 256	14 917
623. AUTRES DEPENSES POUR LE TRANSPORT PERSONNEL					
1. LOCATIONS					
- LOCATION DE GARAGE (AUTRE QUE LE GARAGE DONT LE LOYER EST INCLUS DANS LE LOYER PAYE POUR LE LOGEMENT)	91	771	1 448	81	658

TABLEAU A.21. STRUCTURE DU BUDGET DES MENAGES D'INDEPENDANTS D'APRES LA CLASSE PROFESSIONNELLE, SANS CORRECTION POUR LA NON-REPONSE

	REPARTITION PROPORTIONNELLE PAR MENAGE (EN 0/00)				
	AGRICUL- TEURS	COMMER- CANTS	PROFES- SIONS LIBE- RALES	EMPLOY- EURS	T O T A L INDEPENDANTS
2. VEHICULES A DEUX ROUES					
- MOTOS, SCOOTERS ET SIDE-CARS (NEUFS)	0,0	0,4	0,0	0,0	0,3
- MOTOS, SCOOTERS ET SIDE-CARS (D'OCCASION)	-	0,0	-	0,5	0,1
- VELOMOTEURS (MOINS DE 50CC)	0,3	0,1	0,3	0,0	0,1
- BICYCLETTES (A L'EXCLUSION DES VELOS D'ENFANTS)	1,3	0,9	1,0	0,8	1,0
TOTAL 610.2	1,7	1,5	1,3	1,3	1,5
3. CARAVANES ET REMORQUES	-	0,7	-	6,7	1,0
TOTAL 61	49,7	36,6	56,8	33,6	41,9
62. DEPENSES D'UTILISATION DE VEHICULES					
PARTICULIERS					
621. PIECES, ACCESSOIRES ET FRAIS DE REPARATION					
1. PIECES ET ACCESSOIRES					
- PNEUS ET CHAMBRES A AIR (TOUTES SORTES)	1,0	1,1	1,2	0,3	1,0
- PNEUS RECHAPES	0,1	0,0	0,1	0,0	0,1
- BATTERIES D'AUTOS	0,1	0,1	0,1	0,0	0,1
- PIECES DE RECHANGE ET ACCESSOIRES D'AUTO	1,9	1,2	2,7	0,7	1,5
- PIECES DE RECHANGE ET ACCESSOIRES POUR MOTOS, VELOMOTEURS ET BICYCLETTES	0,8	0,6	0,5	0,4	0,6
TOTAL 621.1	3,9	3,0	4,6	1,3	3,3
2. FRAIS DE REPARATION (EVENTUELLEMENT Y COMPRIS PIECES DE RECHANGE)					
- FRAIS DE REPARATION ET D'ENTRETIEN DE VEHICULES AUTOMOBILES, Y COMPRIS LE CONTROLE TECHNIQUE	12,0	8,5	13,9	6,3	9,8
- FRAIS DE REPARATION ET D'ENTRETIEN D'AUTRES VEHICULES	0,5	0,3	0,2	0,1	0,3
TOTAL 621.2	12,4	8,8	14,1	6,4	10,1
TOTAL 621	16,3	11,8	18,7	7,7	13,3
622. ESSENCE ET LUBRIFIANTS					
1. ESSENCE ET AUTRES COMBUSTIBLES (L.P.G.)	28,1	25,0	25,6	21,2	25,2
2. LUBRIFIANTS ET ANTIGEL					
- HUILE ET LUBRIFIANTS (ACHETES SEPAREMENT)	0,4	0,3	0,2	0,8	0,4
- PREPARATIONS ANTIGEL	0,1	0,0	0,0	0,0	0,0
TOTAL 622.2	0,5	0,4	0,3	0,8	0,4
TOTAL 622	28,6	25,3	25,9	22,0	25,6
623. AUTRES DEPENSES POUR LE TRANSPORT PERSONNEL					
1. LOCATIONS					
- LOCATION DE GARAGE (AUTRE QUE LE GARAGE DONT LE LOYER EST INCLUS DANS LE LOYER PAYE POUR LE LOGEMENT)	0,2	1,4	1,7	0,1	1,1

TABLEAU A.21. STRUCTURE DU BUDGET DES MENAGES D'INDEPENDANTS D'APRES LA CLASSE PROFESSIONNELLE, SANS CORRECTION POUR LA NON-REPONSE

	MOYENNES PAR MENAGE (EN F PAR AN)				
	AGRICUL- TEURS	COMMER- CANTS	PROFES- SIONS LIBE- RALES	EMPLOY- EURS	T O T A L INDEPENDANTS
- LOCATION DE VEHICULES AUTOMOBILES	-	37	185	-	44
- LOCATION DE VEHICULES A DEUX ROUES	4	2	7	8	3
- LOCATION DE REMORQUES, CARAVANES	-	1	-	-	0
TOTAL 623.1	95	811	1 640	89	705
2. FRAIS D'ADMINISTRATION D'ASSURANCE-VEHICULES					
- FRAIS D'ADMINISTRATION D'ASSURANCE-AUTOMOBILES	2 354	2 487	4 326	1 608	2 602
- FRAIS D'ADMINISTRATION D'ASSURANCE POUR AUTRES VEHICULES	94	88	223	54	103
TOTAL 623.2	2 448	2 575	4 549	1 662	2 705
3. AUTRES FRAIS					
- AUTO-ECOLE, LECONS ET EXAMENS	397	299	390	401	338
- FRAIS DE STATIONNEMENT, DEPANNAGE, ETC.	25	85	224	119	93
TOTAL 623.3	422	384	614	520	431
TOTAL 623	2 965	3 770	6 803	2 271	3 841
TOTAL 62	23 042	24 560	45 829	21 497	26 517
63. SERVICES DE TRANSPORT					
1. TRANSPORT PAR CHEMIN DE FER (S.N.C.B.)					
- COUPONS A TARIF NORMAL	390	508	845	338	510
- COUPONS A TARIF SPECIAL (FAMILLES NOMBREUSES, HANDICAPES, ETC.)	57	44	113	23	53
- ABONNEMENTS ORDINAIRES	169	177	154	127	168
- ABONNEMENTS SOCIAUX	66	146	151	73	125
- ABONNEMENTS SCOLAIRES	64	161	269	212	159
- ABONNEMENTS RESEAU	7	-	3	10	3
- AUTRES DEPENSES POUR VOYAGES EN TRAIN A L'INTERIEUR DU PAYS (CARTES DE REDUCTION, ABONNEMENTS TOURISTIQUES)	6	4	23	5	7
- VOYAGES PAR TRAIN A L'ETRANGER	29	389	288	256	295
- DEPENSES POUR LE TRANSPORT DE VEHICULES PERSONNELS PAR TRAIN	0	0	0	0	0
- DEPENSES POUR LE TRANSPORT DE BIENS ET DE BAGAGES PERSONNELS PAR TRAIN	-	0	15	4	2
TOTAL 630.1	788	1 429	1 861	1 048	1 322
2. TRANSPORT PAR CHEMIN DE FER VICINAL (AUTOBUS)					
- COUPONS A TARIF NORMAL	289	243	312	187	255
- COUPONS A TARIF SPECIAL (FAMILLES NOMBREUSES, HANDICAPES, ETC.)	36	14	30	10	20
- ABONNEMENTS ORDINAIRES	70	45	21	87	51
- ABONNEMENTS SOCIAUX	25	42	21	35	36
- ABONNEMENTS SCOLAIRES	339	261	110	11	237
TOTAL 630.2	759	605	494	330	599

TABLEAU A.21. STRUCTURE DU BUDGET DES MENAGES D'INDEPENDANTS D'APRES LA CLASSE PROFESSIONNELLE, SANS CORRECTION POUR LA NON-REPONSE

	REPARTITION PROPORTIONNELLE PAR MENAGE (EN 0/00)				
	AGRICUL- TEURS	COMMER- CANTS	PROFES- SIONS LIBE- RALES	EMPLOY- EURS	T O T A L INDEPENDANTS
- LOCATION DE VEHICULES AUTOMOBILES	-	0,1	0,2	-	0,1
- LOCATION DE VEHICULES A DEUX ROUES	0,0	0,0	0,0	0,0	0,0
- LOCATION DE REMORQUES, CARAVANES	-	0,0	-	-	0,0
TOTAL 623.1	0,2	1,4	1,9	0,1	1,2
2. FRAIS D'ADMINISTRATION D'ASSURANCE-VEHICULES					
- FRAIS D'ADMINISTRATION D'ASSURANCE-AUTOMOBILES	5,3	4,4	4,9	2,5	4,5
- FRAIS D'ADMINISTRATION D'ASSURANCE POUR AUTRES VEHICULES	0,2	0,2	0,3	0,1	0,2
TOTAL 623.2	5,5	4,6	5,2	2,6	4,6
3. AUTRES FRAIS					
- AUTO-ECOLE, LECONS ET EXAMENS	0,9	0,5	0,4	0,6	0,6
- FRAIS DE STATIONNEMENT, DEPANNAGE, ETC.	0,1	0,2	0,3	0,2	0,2
TOTAL 623.3	0,9	0,7	0,7	0,8	0,7
TOTAL 623	6,6	6,7	7,8	3,5	6,6
TOTAL 62	51,6	43,9	52,4	33,2	45,5
63. SERVICES DE TRANSPORT					
1. TRANSPORT PAR CHEMIN DE FER (S.N.C.B.)					
- COUPONS A TARIF NORMAL	0,9	0,9	1,0	0,5	0,9
- COUPONS A TARIF SPECIAL (FAMILLES NOMBREUSES, HANDICAPES, ETC.)	0,1	0,1	0,1	0,0	0,1
- ABONNEMENTS ORDINAIRES	0,4	0,3	0,2	0,2	0,3
- ABONNEMENTS SOCIAUX	0,1	0,3	0,2	0,1	0,2
- ABONNEMENTS SCOLAIRES	0,1	0,3	0,3	0,3	0,3
- ABONNEMENTS RESEAU	0,0	-	0,0	0,0	0,0
- AUTRES DEPENSES POUR VOYAGES EN TRAIN A L'INTERIEUR DU PAYS (CARTES DE REDUCTION, ABONNEMENTS TOURISTIQUES)	0,0	0,0	0,0	0,0	0,0
- VOYAGES PAR TRAIN A L'ETRANGER	0,1	0,7	0,3	0,4	0,5
- DEPENSES POUR LE TRANSPORT DE VEHICULES PERSONNELS PAR TRAIN	0,0	0,0	0,0	0,0	0,0
- DEPENSES POUR LE TRANSPORT DE BIENS ET DE BAGAGES PERSONNELS PAR TRAIN	-	0,0	0,0	0,0	0,0
TOTAL 630.1	1,8	2,6	2,1	1,6	2,3
2. TRANSPORT PAR CHEMIN DE FER VICINAL (AUTOBUS)					
- COUPONS A TARIF NORMAL	0,6	0,4	0,4	0,3	0,4
- COUPONS A TARIF SPECIAL (FAMILLES NOMBREUSES, HANDICAPES, ETC.)	0,1	0,0	0,0	0,0	0,0
- ABONNEMENTS ORDINAIRES	0,2	0,1	0,0	0,1	0,1
- ABONNEMENTS SOCIAUX	0,1	0,1	0,0	0,1	0,1
- ABONNEMENTS SCOLAIRES	0,8	0,5	0,1	0,0	0,4
TOTAL 630.2	1,7	1,1	0,6	0,5	1,0

TABLEAU A.21. STRUCTURE DU BUDGET DES MENAGES D'INDEPENDANTS D'APRES LA CLASSE PROFESSIONNELLE, SANS CORRECTION POUR LA NON-REPONSE

	MOYENNES PAR MENAGE (EN F PAR AN)				
	AGRICUL- TEURS	COMMER- CANTS	PROFES- SIONS- LIBE- RALES	EMPLOY- EURS	T O T A L INDEPENDANTS
3. TRANSPORT URBAIN					
- COUPONS A TARIF NORMAL	146	123	115	82	123
- CARTES POUR PLUSIEURS VOYAGES (TARIF NORMAL)	97	262	349	293	243
- ABONNEMENTS ORDINAIRES	14	88	58	31	65
- ABONNEMENTS SCOLAIRES	57	65	23	165	67
TOTAL 630.3	314	538	545	571	498
4. AUTRES SERVICES DE TRANSPORT					
- TRANSPORT PAR AUTOCAR (Y COMPRIS POURBOIRES)	38	35	22	26	34
- DEPENSES POUR BUS SCOLAIRE	185	57	43	24	78
- DEPENSES POUR TRANSPORT ORGANISE PAR L'EMPLOYEUR	1	4	1	-	2
- TRANSPORT PAR TAXI (Y COMPRIS POURBOIRES)	70	91	160	142	100
- SOMMES PAYEES AUX PARTICULIERS POUR USAGE EN COMMUN D'UNE VOITURE	55	25	15	10	28
- TRANSPORT DE PERSONNES PAR BATEAU	19	20	40	11	21
- TRANSPORT DE MARCHANDISES, BAGAGES ET VEHICULES PERSONNELS PAR BATEAU	-	53	18	-	34
- TRANSPORT DE PERSONNES PAR AVION	-	488	539	650	413
- TRANSPORT DE MARCHANDISES, BAGAGES ET VEHICULES PERSONNELS PAR AVION	-	3	-	8	3
- DEMENAGEMENTS (Y COMPRIS POURBOIRES)	-	30	308	47	59
TOTAL 630.4	368	806	1 146	918	772
5. FRAIS DIVERS					
- GARDE-BAGAGES	0	1	0	0	1
- GARDE-MEUBLES	-	15	-	-	9
- POURBOIRES AUX PORTEURS	3	2	5	4	3
- AUTRES FRAIS	12	22	20	63	23
- FRAIS D'ADMINISTRATION D'ASSURANCES-VOYAGES ET D'ASSURANCES-BAGAGES	4	20	57	52	24
TOTAL 630.5	19	60	82	119	60
TOTAL 63	2 248	3 438	4 128	2 986	3 251
64. POSTES ET TELECOMMUNICATIONS					
1. SERVICES DES POSTES					
- AFFRANCHISSEMENT DE LETTRES, CARTES, COLIS, CARTES POSTALES AFFRANCHIES, ETC.	219	347	737	300	364
- AUTRES SERVICES DES POSTES (BOITE POSTALE, FRAIS POUR FAIRE SUIVRE LE COURRIER, ETC.)	8	14	17	12	13
TOTAL 640.1	227	361	754	312	377
2. TELECOMMUNICATIONS					
- RACCORDEMENT TELEPHONIQUE	66	124	265	92	127
- TELEPHONE PERSONNEL (ABONNEMENT ET COMMUNICATIONS)	5 981	6 436	8 934	6 275	6 629

TABLEAU A.21. STRUCTURE DU BUDGET DES MENAGES D'INDEPENDANTS D'APRES LA CLASSE PROFESSIONNELLE, SANS CORRECTION POUR LA NON-REPONSE

	REPARTITION PROPORTIONNELLE PAR MENAGE (EN 0/00)				
	AGRICUL- TEURS	COMMER- CANTS	PROFES- SIONS LIBE- RALES	EMPLOY- EURS	T O T A L INDEPENDANTS
3. TRANSPORT URBAIN					
- COUPONS A TARIF NORMAL	0,3	0,2	0,1	0,1	0,2
- CARTES POUR PLUSIEURS VOYAGES (TARIF NORMAL)	0,2	0,5	0,4	0,5	0,4
- ABONNEMENTS ORDINAIRES	0,0	0,2	0,1	0,0	0,1
- ABONNEMENTS SCOLAIRES	0,1	0,1	0,0	0,3	0,1
TOTAL 630.3	0,7	1,0	0,6	0,9	0,9
4. AUTRES SERVICES DE TRANSPORT					
- TRANSPORT PAR AUTOCAR (Y COMPRIS POURBOIRES)	0,1	0,1	0,0	0,0	0,1
- DEPENSES POUR BUS SCOLAIRE	0,4	0,1	0,0	0,0	0,1
- DEPENSES POUR TRANSPORT ORGANISE PAR L'EMPLOYEUR	0,0	0,0	0,0	-	0,0
- TRANSPORT PAR TAXI (Y COMPRIS POURBOIRES)	0,2	0,2	0,2	0,2	0,2
- SOMMES PAYEES AUX PARTICULIERS POUR USAGE EN COMMUN D'UNE VOITURE	0,1	0,0	0,0	0,0	0,0
- TRANSPORT DE PERSONNES PAR BATEAU	0,0	0,0	0,0	0,0	0,0
- TRANSPORT DE MARCHANDISES, BAGAGES ET VEHICULES PERSONNELS PAR BATEAU	-	0,1	0,0	-	0,1
- TRANSPORT DE PERSONNES PAR AVION	-	0,9	0,6	1,0	0,7
- TRANSPORT DE MARCHANDISES, BAGAGES ET VEHICULES PERSONNELS PAR AVION	-	0,0	-	0,0	0,0
- DEMENAGEMENTS (Y COMPRIS POURBOIRES)	-	0,1	0,4	0,1	0,1
TOTAL 630.4	0,8	1,4	1,3	1,4	1,3
5. FRAIS DIVERS					
- GARDE-BAGAGES	0,0	0,0	0,0	0,0	0,0
- GARDE-MEUBLES	-	0,0	-	-	0,0
- POURBOIRES AUX PORTEURS	0,0	0,0	0,0	0,0	0,0
- AUTRES FRAIS	0,0	0,0	0,0	0,1	0,0
- FRAIS D'ADMINISTRATION D'ASSURANCES-VOYAGES ET D'ASSURANCES-BAGAGES	0,0	0,0	0,1	0,1	0,0
TOTAL 630.5	0,0	0,1	0,1	0,2	0,1
TOTAL 63	5,0	6,1	4,7	4,6	5,6
64. POSTES ET TELECOMMUNICATIONS					
1. SERVICES DES POSTES					
- AFFRANCHISSEMENT DE LETTRES, CARTES, COLIS, CARTES POSTALES AFFRANCHIES, ETC.	0,5	0,6	0,8	0,5	0,6
- AUTRES SERVICES DES POSTES (BOITE POSTALE, FRAIS POUR FAIRE SUIVRE LE COURRIER, ETC.)	0,0	0,0	0,0	0,0	0,0
TOTAL 640.1	0,5	0,6	0,9	0,5	0,6
2. TELECOMMUNICATIONS					
- RACCORDEMENT TELEPHONIQUE	0,1	0,2	0,3	0,1	0,2
- TELEPHONE PERSONNEL (ABONNEMENT ET COMMUNICA- TIONS)	13,4	11,5	10,2	9,7	11,4

TABLEAU A.21. STRUCTURE DU BUDGET DES MENAGES D'INDEPENDANTS D'APRES LA CLASSE PROFESSIONNELLE, SANS CORRECTION POUR LA NON-REPONSE

	MOYENNES PAR MENAGE (EN F PAR AN)				
	AGRICUL- TEURS	COMMER- CANTS	PROFES- SIONS LIBE- RALES	EMPLOY- EURS	T O T A L INDEPENDANTS
- AUTRES COMMUNICATIONS TELEPHONIQUES (CABINES PUBLIQUES, MAGASINS, CAFES, ETC.)	47	45	49	24	44
- SERVICES TELEGRAMMES ET TELEX	15	4	4	10	7
TOTAL 640.2	6 109	6 609	9 252	6 401	6 807
TOTAL 64	6 336	6 970	10 006	6 713	7 184
TOTAL 6	53 834	55 445	109 688	52 968	61 341
7. CULTURE ET LOISIRS, NON COMPRIS RESTAURANTS,					
CAFES ET HOTELS					
71. BIENS POUR CULTURE ET LOISIRS, Y COMPRIS LES					
REPARATIONS					
711. APPAREILS DE RADIO, DE TELEVISION, TOURNE-DISQUES, E.A., ACCESSOIRES ET REPARATIONS					
1. APPAREILS DE TELEVISION ET SIMILAIRES					
- APPAREILS DE TELEVISION NOIR ET BLANC	336	300	223	9	273
- APPAREILS DE TELEVISION COULEURS	1 943	1 943	898	-	1 652
- VIDEO-RECORDER ET APPAREILS SIMILAIRES	-	154	30	-	96
TOTAL 711.1	2 279	2 399	1 151	9	2 021
2. APPAREILS DE REPRODUCTION DU SON					
- APPAREILS DE RADIO (Y COMPRIS : PORTATIVE, AUTO RADIO, TUNER, ETC.)	498	493	814	572	539
- MAGNETOPHONES	64	282	427	198	249
- TOURNE-DISQUES	55	150	25	161	118
- APPAREILS COMBINES	332	512	820	122	480
- APPAREILS ACHETES SEPAREMENT ET AUTRES : AMPLIFICATEURS, HAUT-PARLEURS, EMETTEURS, ETC.	218	267	399	80	257
TOTAL 711.2	1 167	1 704	2 485	1 133	1 643
3. ACCESSOIRES ET REPARATIONS					
- ACCESSOIRES ET PIECES DETACHEES DU 711	153	120	124	168	131
- REPARATIONS (ET PIECES EVENTUELLES) DU 711	392	411	595	304	420
TOTAL 711.3	545	531	719	472	551
TOTAL 711	3 991	4 634	4 355	1 614	4 215
712. APPAREILS PHOTOGRAPHIQUES, INSTRUMENTS DE MUSIQUE, BATEAUX, AUTRES BIENS DURABLES IMPORTANTS, ACCESSOIRES ET REPARATIONS					
1. APPAREILS PHOTOGRAPHIQUES ET OPTIQUES					
- APPAREILS PHOTOGRAPHIQUES, CAMERAS, ACCESSOIRES (A L'EXCLUSION DES PRODUITS DE DEVELOPPEMENT ET DE LA PELLICULE)	357	464	885	819	524

TABLEAU A.21. STRUCTURE DU BUDGET DES MENAGES D'INDEPENDANTS D'APRES LA CLASSE PROFESSIONNELLE, SANS CORRECTION POUR LA NON-REPONSE

	REPARTITION PROPORTIONNELLE PAR MENAGE (EN 0/00)				
	AGRICUL- TEURS	COMMER- CANTS	PROFES- SIONS LIBE- RALES	EMPLOY- EURS	T O T A L INDEPENDANTS
- AUTRES COMMUNICATIONS TELEPHONIQUES (CABINES PUBLIQUES, MAGASINS, CAFES, ETC.)	0,1	0,1	0,1	0,0	0,1
- SERVICES TELEGRAMMES ET TELEX	0,0	0,0	0,0	0,0	0,0
TOTAL 640.2	13,7	11,8	10,6	9,9	11,7
TOTAL 64	14,2	12,5	11,4	10,4	12,3
TOTAL 6	120,5	99,1	125,4	81,7	105,3
7. CULTURE ET LOISIRS, NON COMPRIS RESTAURANTS,					
CAFES ET HOTELS					
71. BIENS POUR CULTURE ET LOISIRS, Y COMPRIS LES					
REPARATIONS					
711. APPAREILS DE RADIO, DE TELEVISION, TOURNE-DISQUES, E.A., ACCESSOIRES ET REPARATIONS					
1. APPAREILS DE TELEVISION ET SIMILAIRES					
- APPAREILS DE TELEVISION NOIR ET BLANC	0,8	0,5	0,3	0,0	0,5
- APPAREILS DE TELEVISION COULEURS	4,3	3,5	1,0	-	2,8
- VIDEO-RECORDER ET APPAREILS SIMILAIRES	-	0,3	0,0	-	0,2
TOTAL 711.1	5,1	4,3	1,3	0,0	3,5
2. APPAREILS DE REPRODUCTION DU SON					
- APPAREILS DE RADIO (Y COMPRIS : PORTATIVE, AUTO RADIO, TUNER, ETC.)	1,1	0,9	0,9	0,9	0,9
- MAGNETOPHONES	0,1	0,5	0,5	0,3	0,4
- TOURNE-DISQUES	0,1	0,3	0,0	0,2	0,2
- APPAREILS COMBINES	0,7	0,9	0,9	0,2	0,8
- APPAREILS ACHETES SEPAREMENT ET AUTRES : AMPLIFICATEURS, HAUT-PARLEURS, EMETTEURS, ETC.	0,5	0,5	0,5	0,1	0,4
TOTAL 711.2	2,6	3,0	2,8	1,7	2,8
3. ACCESSOIRES ET REPARATIONS					
- ACCESSOIRES ET PIECES DETACHEES DU 711	0,3	0,2	0,1	0,3	0,2
- REPARATIONS (ET PIECES EVENTUELLES) DU 711	0,9	0,7	0,7	0,5	0,7
TOTAL 711.3	1,2	0,9	0,8	0,7	0,9
TOTAL 711	8,9	8,3	5,0	2,5	7,2
712. APPAREILS PHOTOGRAPHIQUES, INSTRUMENTS DE MUSIQUE, BATEAUX, AUTRES BIENS DURABLES IMPORTANTES, ACCESSOIRES ET REPARATIONS					
1. APPAREILS PHOTOGRAPHIQUES ET OPTIQUES					
- APPAREILS PHOTOGRAPHIQUES, CAMERAS, ACCESSOIRES (A L'EXCLUSION DES PRODUITS DE DEVELOPPEMENT ET DE LA PELLICULE)	0,8	0,8	1,0	1,3	0,9

TABLEAU A.21. STRUCTURE DU BUDGET DES MENAGES D'INDEPENDANTS D'APRES LA CLASSE PROFESSIONNELLE, SANS CORRECTION POUR LA NON-REPONSE

	MOYENNES PAR MENAGE (EN F PAR AN)				
	AGRICUL- TEURS	COMMER- CANTS	PROFES- SIONS LIBE- RALES	EMPLOY- EURS	T O T A L INDEPENDANTS
- PROJECTEURS POUR FILMS, DIAPOSITIVES ET ACCESSOIRES (ECRAN, VIEW-MASTER, ETC.)	70	164	490	234	192
- APPAREILS OPTIQUES (MICROSCOPES, JUMELLES, ETC.)	55	48	29	244	64
TOTAL 712.1	482	676	1 404	1 317	780
2. AUTRES BIENS					
- INSTRUMENTS DE MUSIQUE ET ACCESSOIRES (Y COMPRIS ELECTRONIQUES)	303	117	2 183	47	392
- MACHINES A ECRIRE, DUPLICATEURS, PHOTOCOPIEURS ET SIMILAIRES	92	98	65	-	84
- BATEAUX, AUTRES BIENS DURABLES POUR LE SPORT NAUTIQUE (P.EX. PISCINES DEMONTABLES) ET ACCESSOIRES	7	25	27	39	23
- AVIONS ET ACCESSOIRES					
- AUTRES BIENS IMPORTANTS POUR LE LOISIR (PAR EX. CHEVAUX)	361	454	855	269	467
TOTAL 712.2	763	694	3 130	355	966
3. REPARATIONS DES ARTICLES DU 712 (Y COMPRIS PIECES EVENTUELLES)	28	141	49	16	97
TOTAL 712	1 273	1 511	4 583	1 688	1 843
713. AUTRES ARTICLES RECREATIFS					
1. JOUETS, ARTICLES DE SPORT ET DE CAMPMENT					
- JOUETS ET JEUX DE SOCIETE (Y COMPRIS VELOS D'ENFANTS)	1 440	2 061	3 684	3 199	2 230
- MATERIEL DE CAMPMENT : MATELAS PNEUMATIQUE, TENTE, SAC DE COUCHAGE, ETC.	59	297	319	199	245
- ARTICLES DE SPORT (A L'EXCLUSION DES VETEMENTS ET CHAUSSURES, DES ARTICLES DURABLES POUR LE SPORT NAUTIQUE)	184	534	735	334	472
TOTAL 713.1	1 683	2 892	4 738	3 732	2 947
2. FILMS, DISQUES ET ARTICLES SIMILAIRES					
- FILMS ET DEPENSES Y AFFERENTES (PRODUITS DE DEVELOPPEMENT, CADRES POUR DIAPOSITIVES, ETC)	202	418	935	631	455
- DISQUES, BANDES MAGNETIQUES, CASSETTES, ETC.	636	1 079	1 684	1 013	1 058
TOTAL 713.2	838	1 497	2 619	1 644	1 513
3. FLEURS ET PLANTES (A L'EXCLUSION DES PLANTES POUR POTAGER)					
- FLEURS COUPEES	703	1 524	3 322	2 101	1 626
- FLEURS ET PLANTES ARTIFICIELLES	75	87	133	98	91
- BULBES, PLANTES ORNEMENTALES, PLANTES EN POTS ET TOUS ARTICLES DE PEPINIERE	1 013	1 359	2 452	1 757	1 455
TOTAL 713.3	1 791	2 970	5 907	3 956	3 172

TABLEAU A.21. STRUCTURE DU BUDGET DES MENAGES D'INDEPENDANTS D'APRES LA CLASSE PROFESSIONNELLE, SANS CORRECTION POUR LA NON-REPONSE

	REPARTITION PROPORTIONNELLE PAR MENAGE (EN 0/00)				
	AGRICUL- TEURS	COMMER- CANTS	PROFES- SIONS LIBE- RALES	EMPLOY- EURS	T O T A L INDEPENDANTS
- PROJECTEURS POUR FILMS, DIAPOSITIVES ET ACCESSOIRES (ECRAN, VIEW-MASTER, ETC.)	0,2	0,3	0,6	0,4	0,3
- APPAREILS OPTIQUES (MICROSCOPES, JUMELLES, ETC.)	0,1	0,1	0,0	0,4	0,1
TOTAL 712.1	1,1	1,2	1,6	2,0	1,3
2. AUTRES BIENS					
- INSTRUMENTS DE MUSIQUE ET ACCESSOIRES (Y COMPRIS ELECTRONIQUES)	0,7	0,2	2,5	0,1	0,7
- MACHINES A ECRIRE, DUPLICATEURS, PHOTOCOPIEURS ET SIMILAIRES	0,2	0,2	0,1	-	0,1
- BATEAUX, AUTRES BIENS DURABLES POUR LE SPORT NAUTIQUE (P.EX. PISCINES DEMONTABLES) ET ACCESSOIRES	0,0	0,0	0,0	0,1	0,0
- AVIONS ET ACCESSOIRES					
- AUTRES BIENS IMPORTANTS POUR LE LOISIR (PAR EX. CHEVAUX)	0,6	0,6	1,0	0,4	0,6
TOTAL 712.2	1,7	1,2	3,6	0,5	1,7
3. REPARATIONS DES ARTICLES DU 712 (Y COMPRIS PIECES EVENTUELLES)					
TOTAL 712	0,1	0,3	0,1	0,0	0,2
	2,8	2,7	5,2	2,6	3,2
713. AUTRES ARTICLES RECREATIFS					
1. JOUETS, ARTICLES DE SPORT ET DE CAMPMENT					
- JOUETS ET JEUX DE SOCIETE (Y COMPRIS VELOS D'ENFANTS)	3,2	3,7	4,2	4,9	3,6
- MATERIEL DE CAMPMENT : MATELAS PNEUMATIQUE, TENTE, SAC DE COUCHAGE, ETC.	0,1	0,5	0,4	0,3	0,4
- ARTICLES DE SPORT (A L'EXCLUSION DES VETEMENTS ET CHAUSSURES, DES ARTICLES DURABLES POUR LE SPORT NAUTIQUE)	0,4	1,0	0,8	0,5	0,8
TOTAL 713.1	3,8	5,2	5,4	5,8	5,1
2. FILMS, DISQUES ET ARTICLES SIMILAIRES					
- FILMS ET DEPENSES Y APPARENTES (PRODUITS DE DEVELOPPEMENT, CADRES POUR DIAPOSITIVES, ETC)	0,5	0,7	1,1	1,0	0,8
- DISQUES, BANDES MAGNETIQUES, CASSETTES, ETC.	1,4	1,9	1,9	1,6	1,8
TOTAL 713.2	1,9	2,7	3,0	2,5	2,6
3. FLEURS ET PLANTES (A L'EXCLUSION DES PLANTES POUR POTAGER)					
- FLEURS COUPEES	1,6	2,7	3,8	3,2	2,8
- FLEURS ET PLANTES ARTIFICIELLES	0,2	0,2	0,2	0,2	0,2
- BULBES, PLANTES ORNEMENTALES, PLANTES EN POTS ET TOUS ARTICLES DE PEPINIERE	2,3	2,4	2,8	2,7	2,5
TOTAL 713.3	4,0	5,3	6,8	6,1	5,4

TABEAU A.21. STRUCTURE DU BUDGET DES MENAGES D'INDEPENDANTS D'APRES LA CLASSE PROFESSIONNELLE, SANS CORRECTION POUR LA NON-REPONSE

	MOYENNES PAR MENAGE (EN F PAR AN)				
	AGRICUL- TEURS	COMMER- CANTS	PROFES- SIONS LIBE- RALES	EMPLOY- EURS	T O T A L INDEPENDANTS
4. ANIMAUX DOMESTIQUES ET AUTRES ARTICLES RECREATIFS					
- ACHATS D'ANIMAUX DOMESTIQUES	248	197	239	353	223
- NOURRITURE POUR LES ANIMAUX DOMESTIQUES	488	1 160	1 120	1 363	1 041
- DIVERS ARTICLES POUR LES ANIMAUX DOMESTIQUES	39	237	260	366	216
- OBJETS POUR COLLECTIONS (TIMBRES, BAGUES DE CIGARES, MONNAIES, ETC.)	15	54	538	78	106
- AUTRES OBJETS RECREATIFS	162	287	472	325	288
TOTAL 713.4	972	1 935	2 629	2 485	1 876
5. REPARATIONS DES ARTICLES DU 713	7	34	230	15	51
TOTAL 713	5 291	9 328	16 123	11 832	9 559
TOTAL 71	10 555	15 473	25 061	15 134	15 617
72. SERVICES DE LOISIRS, SPECTACLES ET CULTURE, SAUF CEUX DES HOTELS, RESTAURANTS ET CAFES					
1. LOCATION D'ARTICLES RECREATIFS, REDEVANCE RADIO-TV					
- LOCATION D'APPAREILS DE RADIO, DE TELEVISION, DE TOURNE-DISQUES, E.A. (Y COMPRIS DISQUE-JOCKEY)	26	9	41	13	16
- LOCATION DE DISQUES, CASSETTES ET BANDES MAGNETIQUES	18	30	44	38	30
- LOCATION D'AUTRES ARTICLES RECREATIFS POUR LE SPORT ET LE LOISIR (PAR EXEMPLE : BATEAU, AVION, CHEVAL, ETC.)	19	67	278	395	111
- ABONNEMENT A LA RADIO DISTRIBUTION ET A LA T.V. DISTRIBUTION	453	822	855	1 075	776
- TAXE RADIO	356	396	579	285	400
- TAXE T.V.	1 124	1 470	1 435	1 120	1 368
TOTAL 720.1	1 996	2 794	3 232	2 926	2 701
2. MANIFESTATIONS SPORTIVES, DROITS D'ENTREE, LECONS DE SPORT					
- DROITS D'ENTREE AUX MATCHES DE FOOTBALL	111	201	261	171	188
- DROITS D'ENTREE AUX AUTRES MANIFESTATIONS SPORTIVES	95	193	369	340	208
- DEPENSES POUR L'USAGE D'INSTALLATIONS SPORTIVES (BASSIN DE NATATION, TERRAIN DE TENNIS) SAUF COTISATIONS AUX CLUBS ET ASSOCIATIONS	257	272	720	309	325
- DEPENSES POUR LECONS DE SPORT	62	216	562	1 036	298
TOTAL 720.2	525	882	1 912	1 856	1 019

TABLEAU A.21. STRUCTURE DU BUDGET DES MENAGES D'INDEPENDANTS D'APRES LA CLASSE PROFESSIONNELLE, SANS CORRECTION POUR LA NON-REPONSE

	REPARTITION PROPORTIONNELLE PAR MENAGE (EN 0/00)				
	AGRICUL- TEURS	COMMER- CANTS	PROFES- SIONS LIBE- RALES	EMPLOY- EURS	T O T A L INDEPENDANTS
4. ANIMAUX DOMESTIQUES ET AUTRES ARTICLES RECREATIFS					
- ACHATS D'ANIMAUX DOMESTIQUES	0,6	0,4	0,3	0,5	0,4
- NOURRITURE POUR LES ANIMAUX DOMESTIQUES	1,1	2,1	1,3	2,1	1,8
- DIVERS ARTICLES POUR LES ANIMAUX DOMESTIQUES	0,1	0,4	0,3	0,6	0,4
- OBJETS POUR COLLECTIONS (TIMBRES, BAGUES DE CIGARES, MONNAIES, ETC.)	0,0	0,1	0,6	0,1	0,2
- AUTRES OBJETS RECREATIFS	0,4	0,5	0,5	0,5	0,5
TOTAL 713.4	2,2	3,5	3,0	3,8	3,2
5. REPARATIONS DES ARTICLES DU 713	0,0	0,1	0,3	0,0	0,1
TOTAL 713	11,8	16,7	18,4	18,3	16,4
TOTAL 71	23,6	27,7	28,7	23,3	26,8
72. SERVICES DE LOISIRS, SPECTACLES ET CULTURE, SAUF CEUX DES HOTELS, RESTAURANTS ET CAFES					
1. LOCATION D'ARTICLES RECREATIFS, REDEVANCE RADIO-TV					
- LOCATION D'APPAREILS DE RADIO, DE TELEVISION, DE TOURNE-DISQUES, E.A. (Y COMPRIS DISQUE-JOCKEY)	0,1	0,0	0,0	0,0	0,0
- LOCATION DE DISQUES, CASSETTES ET BANDES MAGNETIQUES	0,0	0,1	0,1	0,1	0,1
- LOCATION D'AUTRES ARTICLES RECREATIFS POUR LE SPORT ET LE LOISIR (PAR EXEMPLE : BATEAU, AVION, CHEVAL, ETC.)	0,0	0,1	0,3	0,6	0,2
- ABONNEMENT A LA RADIO DISTRIBUTION ET A LA T.V. DISTRIBUTION	1,0	1,5	1,0	1,7	1,3
- TAXE RADIO	0,8	0,7	0,7	0,4	0,7
- TAXE T.V.	2,5	2,6	1,6	1,7	2,3
TOTAL 720.1	4,5	5,0	3,7	4,5	4,6
2. MANIFESTATIONS SPORTIVES, DROITS D'ENTREE, LECONS DE SPORT					
- DROITS D'ENTREE AUX MATCHES DE FOOTBALL	0,2	0,4	0,3	0,3	0,3
- DROITS D'ENTREE AUX AUTRES MANIFESTATIONS SPORTIVES	0,2	0,3	0,4	0,5	0,4
- DEPENSES POUR L'USAGE D'INSTALLATIONS SPORTIVES (BASSIN DE NATATION, TERRAIN DE TENNIS) SAUF COTISATIONS AUX CLUBS ET ASSOCIATIONS	0,6	0,5	0,8	0,5	0,6
- DEPENSES POUR LECONS DE SPORT	0,1	0,4	0,6	1,6	0,5
TOTAL 720.2	1,2	1,6	2,2	2,9	1,7

TABLEAU A.21. STRUCTURE DU BUDGET DES MENAGES D'INDEPENDANTS D'APRES LA CLASSE PROFESSIONNELLE, SANS CORRECTION POUR LA NON-REPONSE

	MOYENNES PAR MENAGE (EN F PAR AN)				
	AGRICUL- TEURS	COMMER- CANTS	PROFES- SIONS LIBE- RALES	EMPLOY- EURS	T O T A L INDEPENDANTS
3. MUSEES, SPECTACLES ET SIMILAIRES (DROITS D'ENTREE, VESTIAIRE, PROGRAMME, POURBOIRE)					
- MUSEES, GALERIES D'ART, MONUMENTS HISTORIQUES, JARDINS ZOOLOGIQUES	26	51	97	33	50
- CINEMA	286	679	1 060	655	645
- THEATRE	87	126	516	335	183
- CONCERT, OPERA	38	78	183	49	80
- AUTRES (BALS, MUSIC-HALL, CIRQUE, ATTRACTIONS FORAINES, MODESHOWS, TELEPHERIQUES, CONFERENCEES, ETC.)	998	1 318	1 813	1 247	1 308
TOTAL 720.3	1 435	2 252	3 669	2 319	2 266
4. JEUX ET PARIS, PERMIS DE CHASSE, DE PECHE ET PORT D'ARMES					
- JEUX AUTOMATIQUES	9	13	130	122	35
- PRONOSTICS DE FOOTBALL, QUOTE-PART DES ORGANISATEURS	6	14	9	11	11
- LOTERIES, LOTTO, QUOTE-PART DES ORGANISATEURS	67	231	186	205	192
- AUTRES JEUX ET PARIS SUSCEPTIBLES DE GAINS, QUOTE-PART DES ORGANISATEURS : CASINO, TIERCE, TOMBOLA, ETC.	34	127	124	70	103
- AUTRES JEUX ET PARIS NON SUSCEPTIBLES DE GAINS : BOWLING, GOLF MINIATURE, ETC.	39	64	100	73	64
- PERMIS DE CHASSE, DE PECHE ET PORT D'ARMES	57	45	34	28	44
TOTAL 720.4	212	494	583	509	449
5. AUTRES SERVICES DE LOISIR					
- VETERINAIRE, PENSION ET TOILETTE DES ANIMAUX DOMESTIQUES	214	727	404	763	592
- PHOTOS FAITES PAR DES PHOTOGRAPHES PROFESSIONNELS	501	267	520	354	350
- DEVELOPPEMENT DE FILMS ET AGRANDISSEMENT DE PHOTOS	325	485	1 283	602	558
- AUTRES SERVICES DE LOISIR	18	342	181	188	246
TOTAL 720.5	1 058	1 821	2 388	1 907	1 746
6. ARGENT DE POCHE AUX PERSONNES DE MOINS DE 14 ANS AU 30-9-1978					
TOTAL 72	1 143	1 160	1 085	1 647	1 190
	6 369	9 403	12 869	11 164	9 371
73. LIVRES, QUOTIDIENS ET PERIODIQUES					
1. QUOTIDIENS ET PERIODIQUES					
- QUOTIDIENS	826	1 559	2 139	1 316	1 463
- PERIODIQUES ET PERIODIQUES POUR ENFANTS (A L'EXCLUSION DES PERIODIQUES SCOLAIRES)	959	1 436	2 501	1 248	1 452
TOTAL 730.1	1 785	2 995	4 640	2 564	2 915

TABLEAU A.21. STRUCTURE DU BUDGET DES MENAGES D'INDEPENDANTS D'APRES LA CLASSE PROFESSIONNELLE, SANS CORRECTION POUR LA NON-REPONSE

	REPARTITION PROPORTIONNELLE PAR MENAGE (EN 0/00)				
	AGRICUL- TEURS	COMMER- CANTS	PROFES- SIONS LIBE- RALES	EMPLOY- EURS	T O T A L INDEPENDANTS
3. MUSEES, SPECTACLES ET SIMILAIRES (DROITS D'ENTREE, VESTIAIRE, PROGRAMME, POURBOIRE)					
- MUSEES, GALERIES D'ART, MONUMENTS HISTORIQUES, JARDINS ZOOLOGIQUES	0,1	0,1	0,1	0,1	0,1
- CINEMA	0,6	1,2	1,2	1,0	1,1
- THEATRE	0,2	0,2	0,6	0,5	0,3
- CONCERT, OPERA	0,1	0,1	0,2	0,1	0,1
- AUTRES (BALS, MUSIC-HALL, CIRQUE, ATTRACTIONS FORAINES, MODESHOWS, TELEPHERIQUES, CONFERENCE, ETC.)	2,2	2,4	2,1	1,9	2,2
TOTAL 720.3	3,2	4,0	4,2	3,6	3,9
4. JEUX ET PARIS, PERMIS DE CHASSE, DE PECHE ET PORT D'ARMES					
- JEUX AUTOMATIQUES	0,0	0,0	0,1	0,2	0,1
- PRONOSTICS DE FOOTBALL, QUOTE-PART DES ORGANISATEURS	0,0	0,0	0,0	0,0	0,0
- LOTERIES, LOTTO, QUOTE-PART DES ORGANISATEURS	0,1	0,4	0,2	0,3	0,3
- AUTRES JEUX ET PARIS SUSCEPTIBLES DE GAINS, QUOTE-PART DES ORGANISATEURS : CASINO, TIERCE, TOMBOLA, ETC.	0,1	0,2	0,1	0,1	0,2
- AUTRES JEUX ET PARIS NON SUSCEPTIBLES DE GAINS : BOWLING, GOLF MINIATURE, ETC.	0,1	0,1	0,1	0,1	0,1
- PERMIS DE CHASSE, DE PECHE ET PORT D'ARMES	0,1	0,1	0,0	0,0	0,1
TOTAL 720.4	0,5	0,9	0,7	0,8	0,8
5. AUTRES SERVICES DE LOISIR					
- VETERINAIRE, PENSION ET TOILETTE DES ANIMAUX DOMESTIQUES	0,5	1,3	0,5	1,2	1,0
- PHOTOS FAITES PAR DES PHOTOGRAPHES PROFESSIONNELS	1,1	0,5	0,6	0,5	0,6
- DEVELOPPEMENT DE FILMS ET AGRANDISSEMENT DE PHOTOS	0,7	0,9	1,5	0,9	1,0
- AUTRES SERVICES DE LOISIR	0,0	0,6	0,2	0,3	0,4
TOTAL 720.5	2,4	3,3	2,7	2,9	3,0
6. ARGENT DE POCHE AUX PERSONNES DE MOINS DE 14 ANS AU 30-9-1978					
TOTAL 72	2,6	2,1	1,2	2,5	2,0
	14,3	16,8	14,7	17,2	16,1
73. LIVRES, QUOTIDIENS ET PERIODIQUES					
1. QUOTIDIENS ET PERIODIQUES					
- QUOTIDIENS	1,8	2,8	2,4	2,0	2,5
- PERIODIQUES ET PERIODIQUES POUR ENFANTS (A L'EXCLUSION DES PERIODIQUES SCOLAIRES)	2,1	2,6	2,9	1,9	2,5
TOTAL 730.1	4,0	5,4	5,3	4,0	5,0

TABLEAU A.21. STRUCTURE DU BUDGET DES MENAGES D'INDEPENDANTS D'APRES LA CLASSE PROFESSIONNELLE, SANS CORRECTION POUR LA NON-REPONSE

	MOYENNES PAR MENAGE (EN F PAR AN)				
	AGRICUL- TEURS	COMMER- CANTS	PROFES- SIONS LIBE- RALES	EMPLOY- EURS	T O T A L INDEPENDANTS
2. LIVRES					
- LIVRES (A L'EXCLUSION DES LIVRES POUR ENFANTS ET DES LIVRES SCOLAIRES)	1 011	1 866	4 141	2 356	2 011
- ROMANS EN IMAGES, BANDES DESSINEES, LIVRES A COLORIER	57	104	163	111	102
- LIVRES POUR ENFANTS (A L'EXCLUSION DES BANDES DESSINEES)	83	147	295	155	152
- INSCRIPTIONS AUX BIBLIOTHEQUES, LOCATION DE LIVRES (A L'EXCLUSION DE LA LOCATION DE LIVRES SCOLAIRES)	19	17	17	18	18
TOTAL 730.2	1 170	2 134	4 616	2 640	2 283
3. AUTRES					
- CARTES DE GEOGRAPHIE ET GLOBES TERRESTRES	15	34	86	12	34
- CARTES ILLUSTREES, CARTES DE VOEUX, CALENDRIERS, CATALOGUES, IMAGES DOCUMENTAIRES, POSTERS , ETC.	334	367	699	414	404
TOTAL 730.3	349	401	785	426	438
TOTAL 73	3 304	5 530	10 041	5 630	5 636
74. ENSEIGNEMENT					
1. FRAIS SCOLAIRES					
- DROITS D'INSCRIPTION AUX COURS, AUX EXAMENS ET FRAIS DIVERS POUR LES COURS DU JOUR ET DU SOIR	3 848	2 391	7 603	1 647	3 228
- COURS PAR CORRESPONDANCE	1	3	21	0	5
- LECONS PARTICULIERES (A L'EXCLUSION DES COURS SPORTIFS)	139	215	1 052	75	287
- ACHATS DE LIVRES, FASCICULES ET PERIODIQUES SCOLAIRES	754	991	1 623	671	992
- LOCATION DE LIVRES ET PERIODIQUES SCOLAIRES	46	83	92	62	75
TOTAL 740.1	4 788	3 683	10 391	2 455	4 587
2. DEPENSES ACCESSOIRES					
- PENSIONS POUR PENSIONNATS ET INTERNATS	2 996	1 367	798	19	1 502
- PENSIONS POUR FOYERS D'ETUDIANTS	-	113	48	-	73
- REPAS DE MIDI, SOUPE, CAFE, LAIT, E.A. PRIS A L'ECOLE PAR LES EXTERNES ET LES REPAS A L'UNIVERSITE	3 471	1 457	1 784	2 176	1 952
TOTAL 740.2	6 467	2 937	2 630	2 195	3 527
TOTAL 74	11 255	6 620	13 021	4 650	8 114
TOTAL 7	31 483	37 026	60 992	36 578	38 738

TABLEAU A.21. STRUCTURE DU BUDGET DES MENAGES D'INDEPENDANTS D'APRES LA CLASSE PROFESSIONNELLE, SANS CORRECTION POUR LA NON-REPONSE

	REPARTITION PROPORTIONNELLE PAR MENAGE (EN 0/00)				
	AGRICUL- TEURS	COMMER- CANTS	PROFES- SIONS LIBE- RALES	EMPLOY- EURS	T O T A L INDEPENDANTS
2. LIVRES					
- LIVRES (A L'EXCLUSION DES LIVRES POUR ENFANTS ET DES LIVRES SCOLAIRES)	2,3	3,3	4,7	3,6	3,5
- ROMANS EN IMAGES, BANDES DESSINEES, LIVRES A COLORIER	0,1	0,2	0,2	0,2	0,2
- LIVRES POUR ENFANTS (A L'EXCLUSION DES BANDES DESSINEES)	0,2	0,3	0,3	0,2	0,3
- INSCRIPTIONS AUX BIBLIOTHEQUES, LOCATION DE LIVRES (A L'EXCLUSION DE LA LOCATION DE LIVRES SCOLAIRES)	0,0	0,0	0,0	0,0	0,0
TOTAL 730.2	2,6	3,8	5,3	4,1	3,9
3. AUTRES					
- CARTES DE GEOGRAPHIE ET GLOBES TERRESTRES	0,0	0,1	0,1	0,0	0,1
- CARTES ILLUSTREES, CARTES DE VOEUX, CALENDRIERS, CATALOGUES, IMAGES DOCUMENTAIRES, POSTERS , ETC.	0,7	0,7	0,8	0,6	0,7
TOTAL 730.3	0,8	0,7	0,9	0,7	0,8
TOTAL 73	7,4	9,9	11,5	8,7	9,7
74. ENSEIGNEMENT					
1. FRAIS SCOLAIRES					
- DROITS D'INSCRIPTION AUX COURS, AUX EXAMENS ET FRAIS DIVERS POUR LES COURS DU JOUR ET DU SOIR	8,6	4,3	8,7	2,5	5,5
- COURS PAR CORRESPONDANCE	0,0	0,0	0,0	0,0	0,0
- LECONS PARTICULIERES (A L'EXCLUSION DES COURS SPORTIFS)	0,3	0,4	1,2	0,1	0,5
- ACHATS DE LIVRES, FASCICULES ET PERIODIQUES SCOLAIRES	1,7	1,8	1,9	1,0	1,7
- LOCATION DE LIVRES ET PERIODIQUES SCOLAIRES	0,1	0,1	0,1	0,1	0,1
TOTAL 740.1	10,7	6,6	11,9	3,8	7,9
2. DEPENSES ACCESSOIRES					
- PENSIONS POUR PENSIONNATS ET INTERNATS	6,7	2,4	0,9	0,0	2,6
- PENSIONS POUR FOYERS D'ETUDIANTS	-	0,2	0,1	-	0,1
- REPAS DE MIDI, SOUPE, CAFE, LAIT, E.A. PRIS A L'ECOLE PAR LES EXTERNES ET LES REPAS A L'UNIVERSITE	7,8	2,6	2,0	3,4	3,4
TOTAL 740.2	14,5	5,3	3,0	3,4	6,1
TOTAL 74	25,2	11,8	14,9	7,2	13,9
TOTAL 7	70,5	66,2	69,7	56,4	66,5

TABLEAU A.21. STRUCTURE DU BUDGET DES MENAGES D'INDEPENDANTS D'APRES LA CLASSE PROFESSIONNELLE, SANS CORRECTION POUR LA NON-REPONSE

	MOYENNES PAR MENAGE (EN F PAR AN)				
	AGRICUL- TEURS	COMMER- CANTS	PROFES- SIONS LIBE- RALES	EMPLOY- EURS	T O T A L INDEPENDANTS
8. AUTRES BIENS ET SERVICES					
81. SOINS CORPORELS					
811. SERVICES DE SALONS DE COIFFURE ET INSTITUTS DE BEAUTE, ETC.					
1. SERVICES DE SALONS DE COIFFURE					
- COIFFEUR POUR HOMMES ET GARCONNETS	358	579	613	559	538
- COIFFEUR POUR FEMMES ET FILLETES	1 595	3 924	4 744	4 674	3 630
TOTAL 811.1	1 953	4 503	5 357	5 233	4 168
2. AUTRES SERVICES					
- PEDICURE ET MANUCURE	25	148	101	179	121
- SOINS DE BEAUTE, SAUNAS, ETC.	42	152	211	210	143
TOTAL 811.2	67	300	312	389	264
TOTAL 811	2 020	4 803	5 669	5 622	4 432
812. ARTICLES POUR SOINS CORPORELS					
1. PRODUITS POUR SOINS CORPORELS					
- SAVON DE TOILETTE, SHAMPOOING, DENTIFRICE, CREME A RASER, ETC.	739	858	1 076	1 082	880
- PARFUM ET EAU DE TOILETTE	170	403	829	587	423
- AUTRES PRODUITS POUR SOINS CORPORELS ET PRODUITS DE BEAUTE : SELS DE BAIN, LAQUE, DEODORANT, CREMES, ETC.	1 016	1 664	2 450	2 267	1 682
TOTAL 812.1	1 925	2 925	4 355	3 936	2 985
2. ARTICLES NON ELECTRIQUES					
- BROSSES : BROSSES A DENTS, BLAIREAUX, ETC.	42	75	150	92	79
- PEIGNES, EPEINGLES A CHEVEUX, BIGOUDIS ET VAPO-RISATEURS	93	84	130	139	96
- PERRUQUES ET POSTICHES	3	4	2	1	3
- ARTICLES DE CONSOMMATION POUR HYGIENE PERSONNELLE : BANDES HYGIENIQUES, BATONNETS D'OUATE, LANGES EN PAPIER, ETC.	309	822	1 321	1 230	816
- RASOIRS NON ELECTRIQUES, LAMES, ACCESSOIRES DE MANUCURE ET DE PEDICURE	72	63	112	69	71
TOTAL 812.2	519	1 048	1 715	1 531	1 065
3. APPAREILS ELECTRIQUES POUR SOINS CORPORELS; REPARATIONS					
- RASOIRS ELECTRIQUES ET ACCESSOIRES	178	101	232	84	130
- AUTRES APPAREILS ELECTRIQUES ET ACCESSOIRES (SECHE-CHEVEUX, ...)	42	63	54	66	58
- REPARATIONS	15	7	-	-	7
TOTAL 812.3	235	171	286	150	195
TOTAL 812	2 679	4 144	6 356	5 617	4 245
TOTAL 81	4 699	8 947	12 025	11 239	8 677

TABLEAU A.21. STRUCTURE DU BUDGET DES MENAGES D'INDEPENDANTS D'APRES LA CLASSE PROFESSIONNELLE, SANS CORRECTION POUR LA NON-REPONSE

	REPARTITION PROPORTIONNELLE PAR MENAGE (EN 0/00)				
	AGRICUL- TEURS	COMMER- CANTS	PROFES- SIONS LIBE- RALES	EMPLOY- EURS	T O T A L INDEPENDANTS
8. AUTRES BIENS ET SERVICES					
81. SOINS CORPORELS					
811. SERVICES DE SALONS DE COIFFURE ET INSTITUTS DE BEAUTE, ETC.					
1. SERVICES DE SALONS DE COIFFURE					
- COIFFEUR POUR HOMMES ET GARÇONNETS	0,8	1,0	0,7	0,9	0,9
- COIFFEUR POUR FEMMES ET FILLETES	3,6	7,0	5,4	7,2	6,2
TOTAL 811.1	4,4	8,1	6,1	8,1	7,2
2. AUTRES SERVICES					
- PEDICURE ET MANUCURE	0,1	0,3	0,1	0,3	0,2
- SOINS DE BEAUTE, SAUNAS, ETC.	0,1	0,3	0,2	0,3	0,2
TOTAL 811.2	0,1	0,5	0,4	0,6	0,5
TOTAL 811	4,5	8,6	6,5	8,7	7,6
812. ARTICLES POUR SOINS CORPORELS					
1. PRODUITS POUR SOINS CORPORELS					
- SAVON DE TOILETTE, SHAMPOOING, DENTIFRICE, CREME A RASER, ETC.	1,7	1,5	1,2	1,7	1,5
- PARFUM ET EAU DE TOILETTE	0,4	0,7	0,9	0,9	0,7
- AUTRES PRODUITS POUR SOINS CORPORELS ET PRO- DUITS DE BEAUTE : SELS DE BAIN, LAQUE, DEODO- RANT, CREMES, ETC.	2,3	3,0	2,8	3,5	2,9
TOTAL 812.1	4,3	5,2	5,0	6,1	5,1
2. ARTICLES NON ELECTRIQUES					
- BROSSES : BROSSES A DENTS, BLAIREAUX, ETC.	0,1	0,1	0,2	0,1	0,1
- PEIGNES, EPEINGLES A CHEVEUX, BIGOUDIS ET VAPORISATEURS	0,2	0,2	0,1	0,2	0,2
- PERRUQUES ET POSTICHES	0,0	0,0	0,0	0,0	0,0
- ARTICLES DE CONSOMMATION POUR HYGIENE PERSON- NELLE : BANDES HYGIENIQUES, BATONNETS D'OUATE, LANGES EN PAPIER, ETC.	0,7	1,5	1,5	1,9	1,4
- RASOIRS NON ELECTRIQUES, LAMES, ACCESSOIRES DE MANUCURE ET DE PEDICURE	0,2	0,1	0,1	0,1	0,1
TOTAL 812.2	1,2	1,9	2,0	2,4	1,8
3. APPAREILS ELECTRIQUES POUR SOINS CORPORELS; REPARATIONS					
- RASOIRS ELECTRIQUES ET ACCESSOIRES	0,4	0,2	0,3	0,1	0,2
- AUTRES APPAREILS ELECTRIQUES ET ACCESSOIRES (SECHE-CHEVEUX,...)	0,1	0,1	0,1	0,1	0,1
- REPARATIONS	0,0	0,0	-	-	0,0
TOTAL 812.3	0,5	0,3	0,3	0,2	0,3
TOTAL 812	6,0	7,4	7,3	8,7	7,3
TOTAL 81	10,5	16,0	13,7	17,3	14,9

TABLEAU A.21. STRUCTURE DU BUDGET DES MENAGES D'INDEPENDANTS D'APRES LA CLASSE PROFESSIONNELLE, SANS CORRECTION POUR LA NON-REPONSE

	MOYENNES PAR MENAGE (EN F PAR AN)				
	AGRICUL- TEURS	COMMER- CANTS	PROFES- SIONS LIBE- RALES	EMPLOY- EURS	T O T A L INDEPENDANTS
82. AUTRES ARTICLES N.D.A.					
821. BIJOUX, HORLOGERIE, BAGUES, PIERRES PRECIEUSES					
- BIJOUX VERITABLES, PIERRES PRECIEUSES	1 058	1 116	1 444	1 711	1 195
- MONTRES DE POCHE ET MONTRE-BRACELETS	435	669	662	671	676
- REVEILS, PENDULES, ETC (ELECTRIQUES OU NON)	163	122	577	653	247
- BIJOUTERIE DE FANTAISIE	176	279	394	289	274
- PIECES DE RECHANGE, ACCESSOIRES ET FRAIS DE REPARATIONS DE MONTRES	282	254	330	304	273
- PIECES DE RECHANGE, ACCESSOIRES ET FRAIS DE REPARATIONS D'HORLOGERIE	85	48	49	41	55
- PIECES DE RECHANGE, ACCESSOIRES ET FRAIS DE REPARATIONS DE BIJOUTERIE	66	48	123	65	64
TOTAL 821	2 265	2 556	3 799	4 154	2 786
822. AUTRES ARTICLES PERSONNELS					
- MAROQUINERIE (SACS, SACS A MAIN, VALISES, PORTEFEUILLES, PORTE-MONNAIE, ETC.)	1 058	1 395	2 523	2 011	1 516
- PARAPLUIES, CANNES	38	90	133	107	87
- VOITURES D'ENFANT ET ACCESSOIRES	17	57	102	153	63
- ARTICLES POUR FUMEURS (ALLUMEURS ET BRIQUETS, PIPES, ETC.)	71	115	134	75	105
- AUTRES ARTICLES PERSONNELS (LUNETTES DE SOLEIL, ETC.)	93	216	287	370	214
- PIECES DE RECHANGE, ACCESSOIRES ET FRAIS DE REPARATIONS SE RAPPORTANT AUX RUBRIQUES 822.	69	41	205	53	67
TOTAL 822	1 346	1 914	3 384	2 771	2 052
823. MATERIEL ET FOURNITURES DE PAPETERIE ET DE DESSIN					
- PAPETERIE : CAHIERS, PAPIER A ECRIRE, ENVELOPPES, CHEMISES, ETIQUETTES, ETC.	828	732	1 303	750	820
- ARTICLES POUR L'ECRITURE ET LE DESSIN : STYLOS, CRAYONS, ENCRE, ETC.	446	495	800	667	536
- MACHINES A CALCULER	91	109	153	172	116
- AUTRES ARTICLES DE BUREAU, DE CALCUL ET DE DESSIN DURABLES : REGLES, COMPAS, ETC.	293	181	302	168	216
TOTAL 823	1 658	1 517	2 558	1 757	1 688
TOTAL 82	5 269	5 987	9 741	8 682	6 526
93. DEPENSES DANS LES RESTAURANTS, CAFES ET HOTELS					
931. RESTAURANTS ET CAFES					
- REPAS (Y COMPRIS LES BOISSONS ACCOMPAGNANT LES REPAS)	2 700	12 160	21 904	13 982	11 620
- REPAS CANTINE (A L'EXCLUSION DES REPAS SCOLAIRES)	765	919	1 334	707	920
- BOISSONS (SANS REPAS)	3 190	5 436	5 981	4 839	5 009

TABLEAU A.21. STRUCTURE DU BUDGET DES MENAGES D'INDEPENDANTS D'APRES LA CLASSE PROFESSIONNELLE, SANS CORRECTION POUR LA NON-REPONSE

	REPARTITION PROPORTIONNELLE PAR MENAGE (EN 0/00)				
	AGRICUL- TEURS	COMMER- CANTS	PROFES- SIONS LIBE- RALES	EMPLOY- EURS	T O T A L INDEPENDANTS
82. AUTRES ARTICLES N.D.A.					
821. BIJOUX, HORLOGERIE, BAGUES, PIERRES PRECIEUSES					
- BIJOUX VERITABLES, PIERRES PRECIEUSES	2,4	2,0	1,7	2,6	2,1
- MONTRES DE POCHE ET MONTRE-BRACELETS	1,0	1,2	1,0	1,3	1,2
- REVEILS, PENDULES, ETC (ELECTRIQUES OU NON)	0,4	0,2	0,7	1,3	0,4
- BIJOUTERIE DE FANTAISIE	0,4	0,5	0,5	0,4	0,5
- PIECES DE RECHANGE, ACCESSOIRES ET FRAIS DE REPARATIONS DE MONTRES	0,6	0,5	0,4	0,5	0,5
- PIECES DE RECHANGE, ACCESSOIRES ET FRAIS DE REPARATIONS D'HORLOGERIE	0,2	0,1	0,1	0,1	0,1
- PIECES DE RECHANGE, ACCESSOIRES ET FRAIS DE REPARATIONS DE BIJOUTERIE	0,1	0,1	0,1	0,1	0,1
TOTAL 821	5,1	4,6	4,3	6,4	4,8
822. AUTRES ARTICLES PERSONNELS					
- MAROQUINERIE (SACS, SACS A MAIN, VALISES, PORTEFEUILLES, PORTE-MONNAIE, ETC.)	2,4	2,5	2,9	3,1	2,6
- PARAPLUIES, CANNES	0,1	0,2	0,2	0,2	0,1
- VOITURES D'ENFANT ET ACCESSOIRES	0,0	0,1	0,1	0,2	0,1
- ARTICLES POUR FUMEURS (ALLUMEURS ET BRIQUETS, PIPES, ETC.)	0,2	0,2	0,2	0,1	0,2
- AUTRES ARTICLES PERSONNELS (LUNETTES DE SOLEIL, ETC.)	0,2	0,4	0,3	0,6	0,4
- PIECES DE RECHANGE, ACCESSOIRES ET FRAIS DE REPARATIONS SE RAPPORTANT AUX RUBRIQUES 822.	0,2	0,1	0,2	0,1	0,1
TOTAL 822	3,0	3,4	3,9	4,3	3,5
823. MATERIEL ET FOURNITURES DE PAPETERIE ET DE DESSIN					
- PAPETERIE : CAHIERS, PAPIER A ECRIRE, ENVELOPPES, CHEMISES, ETIQUETTES, ETC.	1,9	1,3	1,5	1,2	1,4
- ARTICLES POUR L'ECRITURE ET LE DESSIN : STYLOS, CRAYONS, ENCRE, ETC.	1,0	0,9	0,9	1,0	0,9
- MACHINES A CALCULER	0,2	0,2	0,2	0,3	0,2
- AUTRES ARTICLES DE BUREAU, DE CALCUL ET DE DESSIN DURABLES : REGLES, COMPAS, ETC.	0,7	0,3	0,3	0,3	0,4
TOTAL 823	3,7	2,7	2,9	2,7	2,9
TOTAL 82	11,8	10,7	11,1	13,4	11,2
83. DEPENSES DANS LES RESTAURANTS, CAFES ET HOTELS					
831. RESTAURANTS ET CAFES					
- REPAS (Y COMPRIS LES BOISSONS ACCOMPAGNANT LES REPAS)	6,0	21,7	25,0	21,6	20,0
- REPAS CANTINE (A L'EXCLUSION DES REPAS SCOLAIRES)	1,7	1,6	1,5	1,1	1,6
- BOISSONS (SANS REPAS)	7,1	9,7	6,8	7,5	8,6

TABLEAU A.21. STRUCTURE DU BUDGET DES MENAGES D'INDEPENDANTS D'APRES LA CLASSE PROFESSIONNELLE, SANS CORRECTION POUR LA NON-REPONSE

	MOYENNES PAR MENAGE (EN F PAR AN)				
	AGRICUL- TEURS	COMMER- CANTS	PROFES- SIONS LIBE- RALES	EMPLOY- EURS	T O T A L INDEPENDANTS
- CONSOMMATIONS DIVERSES (GLACES, GAUFRES, PATISSERIES, FRITES CONSOMMEES EN DEHORS DU DOMICILE)	719	1 635	1 979	1 735	1 505
- BANQUETS EN DEHORS DU DOMICILE (Y COMPRIS LOCATION DE SALLES)	1 515	2 388	2 215	1 177	2 092
- REPAS PRIS EN FAMILLE CONTRE PAIEMENT	279	277	397	923	348
- DEPENSES POUR FETES ET SORTIES NON DETAILLEES	1 662	2 124	2 671	2 037	2 091
TOTAL 831	10 830	24 939	36 481	25 400	23 585
832. HOTELS ET SERVICES DE LOGEMENT ANALOGUE					
- NUITEEES AVEC EVENTUELLEMENT PETIT DEJEUNER	41	131	409	95	143
- NUITEEES ET REPAS AU CAS OU CES DERNIERS NE SONT PAS CONNUS SEPAREMENT (PENSION COMPLETE)	58	586	1 616	1 531	686
- USAGE DE CAMPING	6	92	36	72	67
TOTAL 832	105	809	2 061	1 698	896
TOTAL 83	10 935	25 748	38 542	27 098	24 481
84. VOYAGES TOURISTIQUES "TOUT COMPRIS"					
- EXCURSIONS D'UN JOUR TOUT COMPRIS	551	540	715	613	569
- VOYAGES TOUT COMPRIS EN BELGIQUE	398	2 433	2 904	2 508	2 097
- VOYAGES TOUT COMPRIS VERS L'ETRANGER	2 981	8 468	26 831	13 670	10 017
TOTAL 84	3 930	11 441	30 450	16 791	12 683
85. SERVICES FINANCIERS					
1. SERVICES DE BANQUES, C.C.P. ET INSTITUTIONS SIMILAIRES					
- SERVICES DES BANQUES ET AUTRES ETABLISSEMENTS FINANCIERS	70	134	1 003	111	222
- SERVICES DES CHEQUES POSTAUX	-	1	2	-	1
TOTAL 850.1	70	135	1 005	111	223
2. FRAIS D'ADMINISTRATION D'ASSURANCE N.D.A.					
- FRAIS D'ADMINISTRATION DE L'ASSURANCE-VIE	351	921	3 023	994	1 064
- FRAIS D'ADMINISTRATION DE L'ASSURANCE RESPONSABILITE CIVILE (A L'EXCLUSION DE L'ASSURANCE-AUTO)	558	393	477	192	418
- FRAIS D'ADMINISTRATION D'AUTRES ASSURANCES	233	409	747	282	403
TOTAL 850.2	1 142	1 723	4 247	1 468	1 885
TOTAL 85	1 212	1 858	5 252	1 579	2 108
86. AUTRES SERVICES N.D.A.					
- HONORAIRES AUX AVOCATS, CONSEILS FISCAUX, ETC.	83	168	1 005	90	244
- HONORAIRES AUX NOTAIRES	611	938	514	22	745
- POMPES FUNEBRES (CERCUEILS, ENTERREMENT, ETC.)	1 369	1 081	13	1 494	1 047

TABLEAU A.21. STRUCTURE DU BUDGET DES MENAGES D'INDEPENDANTS D'APRES LA CLASSE PROFESSIONNELLE, SANS CORRECTION POUR LA NON-REPONSE

	REPARTITION PROPORTIONNELLE PAR MENAGE (EN 0/00)				
	AGRICUL- TEURS	COMMER- CANTS	PROFES- SIONS LIBE- RALES	EMPLOY- EURS	T O T A L INDEPENDANTS
- CONSOMMATIONS DIVERSES (GLACES, GAUFRES, PATISSERIES, FRITES CONSOMMEES EN DEHORS DU DOMICILE)	1,6	2,9	2,3	2,7	2,6
- BANQUETS EN DEHORS DU DOMICILE (Y COMPRIS LOCATION DE SALLES)	3,4	4,3	2,5	1,8	3,6
- REPAS PRIS EN FAMILLE CONTRE PAIEMENT	0,6	0,5	0,5	1,4	0,6
- DEPENSES POUR FETES ET SORTIES NON DETAILLEES	3,7	3,8	3,1	3,1	3,6
TOTAL 831	24,2	44,6	41,7	39,2	40,5
832. HOTELS ET SERVICES DE LOGEMENT ANALOGUE					
- NUITEES AVEC EVENTUELLEMENT PETIT DEJEUNER	0,1	0,2	0,5	0,1	0,2
- NUITEES ET REPAS AU CAS OU CES DERNIERS NE SONT PAS CONNUS SEPAREMENT (PENSION COMPLETE)	0,1	1,0	1,8	2,4	1,2
- USAGE DE CAMPING	0,0	0,2	0,0	0,1	0,1
TOTAL 832	0,2	1,4	2,4	2,6	1,5
TOTAL 83	24,5	46,0	44,1	41,8	42,0
84. VOYAGES TOURISTIQUES "TOUT COMPRIS"					
- EXCURSIONS D'UN JOUR TOUT COMPRIS	1,2	1,0	0,8	0,9	1,0
- VOYAGES TOUT COMPRIS EN BELGIQUE	0,9	4,3	3,3	3,9	3,6
- VOYAGES TOUT COMPRIS VERS L'ETRANGER	6,7	15,1	30,7	21,1	17,2
TOTAL 84	8,8	20,5	34,8	25,9	21,8
85. SERVICES FINANCIERS					
1. SERVICES DE BANQUES, C.C.P. ET INSTITUTIONS SIMILAIRES					
- SERVICES DES BANQUES ET AUTRES ETABLISSEMENTS FINANCIERS	0,2	0,2	1,1	0,2	0,4
- SERVICES DES CHEQUES POSTAUX	-	0,0	0,0	-	0,0
TOTAL 850.1	0,2	0,2	1,1	0,2	0,4
2. FRAIS D'ADMINISTRATION D'ASSURANCE N.D.A.					
- FRAIS D'ADMINISTRATION DE L'ASSURANCE-VIE	0,8	1,6	3,5	1,5	1,8
- FRAIS D'ADMINISTRATION DE L'ASSURANCE RESPONSABILITE CIVILE (A L'EXCLUSION DE L'ASSURANCE-AUTO)	1,2	0,7	0,5	0,3	0,7
- FRAIS D'ADMINISTRATION D'AUTRES ASSURANCES	0,5	0,7	0,9	0,4	0,7
TOTAL 850.2	2,6	3,1	4,9	2,3	3,2
TOTAL 85	2,7	3,3	6,0	2,4	3,6
86. AUTRES SERVICES N.D.A.					
- HONORAIRES AUX AVOCATS, CONSEILS FISCAUX, ETC.	0,2	0,3	1,1	0,1	0,4
- HONORAIRES AUX NOTAIRES	1,4	1,7	0,6	0,0	1,3
- POMPES FUNEBRES (CERCUEILS, ENTERREMENT, ETC.)	3,1	1,9	0,0	2,3	1,8

TABLEAU A.21. STRUCTURE DU BUDGET DES MENAGES D'INDEPENDANTS D'APRES LA CLASSE PROFESSIONNELLE, SANS CORRECTION POUR LA NON-REPOSE

	MOYENNES PAR MENAGE (EN F PAR AN)				
	AGRICUL- TEURS	COMMER- CANTS	PROFES- SIONS LIBE- RALES	EMPLOY- EURS	T O T A L INDEPENDANTS
- TRAVAUX D'IMPRIMERIE, PHOTOCOPIES, TIRAGE DE BLEUS, RELIURES, ETC.	231	211	321	90	217
- ANNONCES DANS LES JOURNAUX	2	32	7	5	21
- CRECHES, GARDERIES	-	1	74	-	9
- DIVERS SERVICES N.D.A.	203	442	1 216	750	313
TOTAL 86	2 499	2 873	3 150	2 451	2 796
87. CONSOMMATION NON PRECISEE					
- CADEAUX INDETERMINEES	2 085	3 212	5 589	2 765	3 234
- ACHATS GROUPEES INDETERMINEES	675	1 229	2 595	1 929	1 343
TOTAL 87	2 760	4 441	8 184	4 694	4 577
88. CONSOMMATION EN MONNAIES ETRANGERES					
	1 468	18 047	32 743	29 531	17 536
TOTAL 8	32 772	79 342	140 087	102 065	79 384
TOTAL DE 1 A 8 INCLUS	447 163	561 811	879 480	649 590	584 579
A DEFALQUER					
- TIMBRES RISTOURNES ET REMBOURSEMENTS DE COOPERATIVES	302	215	513	194	266
- VENTE D'OBJETS USAGES ET DECHETS	62	2 244	4 273	1 128	1 961
- RECETTES DIVERSES PORTEES EN DIMINUTION DE LA CONSOMMATION	-	-	23	-	3
TOTAL A DEFALQUER	364	2 459	4 809	1 322	2 230
CONSOMMATION TOTALE	446 799	559 352	874 671	648 268	582 349

TABLEAU A.21. STRUCTURE DU BUDGET DES MENAGES D'INDEPENDANTS D'APRES LA CLASSE PROFESSIONNELLE, SANS CORRECTION POUR LA NON-REPONSE

	REPARTITION PROPORTIONNELLE PAR MENAGE (EN 0/00)				
	AGRICUL- TEURS	COMMER- CANTS	PROFES- SIONS LIBE- RALES	EMPLOY- EURS	T O T A L INDEPENDANTS
- TRAVAUX D'IMPRIMERIE, PHOTOCOPIES, TIRAGE DE BLEUS, RELIURES, ETC.	0,5	0,4	0,4	0,1	0,4
- ANNONCES DANS LES JOURNAUX	0,0	0,1	0,0	0,0	0,0
- CRECHES, GARDERIES	-	0,0	0,1	-	0,0
- DIVERS SERVICES N.D.A.	0,5	0,8	1,4	1,2	0,9
TOTAL 86	5,6	5,1	3,6	3,8	4,8
87. CONSOMMATION NON PRECISEE					
- CADEAUX INDETERMINEES	4,7	5,7	6,4	4,3	5,6
- ACHATS GROUPES INDETERMINEES	1,5	2,2	3,0	3,0	2,3
TOTAL 87	6,2	7,9	9,4	7,2	7,9
88. CONSOMMATION EN MONNAIES ETRANGERES					
	3,3	32,3	37,4	45,6	30,1
TOTAL 8	73,3	141,8	160,2	157,4	136,3
TOTAL DE 1 A 8 INCLUS	1 000,8	1 004,4	1 005,5	1 002,0	1 003,8
A DEFALQUER					
- TIMBRES RISTOURNES ET REMBOURSEMENTS DE COOPERATIVES	0,7	0,4	0,6	0,3	0,5
- VENTE D'OBJETS USAGES ET DECHETS	0,1	4,0	4,9	1,7	3,4
- RECETTES DIVERSES PORTEES EN DIMINUTION DE LA CONSOMMATION	-	-	0,0	-	0,0
TOTAL A DEFALQUER	0,8	4,4	5,5	2,0	3,8
CONSOMMATION TOTALE	1 000,0	1 000,0	1 000,0	1 000,0	1 000,0

TABLEAU A.21. STRUCTURE DU BUDGET DES MENAGES D'INDEPENDANTS D'APRES LA CLASSE PROFESSIONNELLE, SANS CORRECTION POUR LA NON-REPONSE

3.

EPARGNE, OPERATIONS DE CAPITAL,
OPERATIONS FINANCIERES
ET DIVERS

	MOYENNES PAR MENAGE (EN F PAR AN)				
	AGRICUL- TEURS	COMMER- CANTS	PROFES- SIONS LIBE- RALES	EMPLOY- EURS	T O T A L INDEPENDANTS
1. RECETTES					
11. OPERATIONS DE CAPITAL					
1 VENTE D'IMMEUBLES, DE TERRAINS ET DE BOIS	4 831	24 888	-	21 784	17 752
2 PRIMES A LA CONSTRUCTION ET INDEMNITES VERSEES PAR LES POUVOIRS PUBLICS	-	410	-	-	246
3 VENTE DE MACHINES ET DE MATERIEL USAGE	-	6	-	-	3
4 HERITAGES EN ESPECES	-	3 042	4 880	2 899	2 652
5 AUTRES FORMES D'ACQUISITION DE PATRIMOINE	57	1 205	131	967	833
TOTAL	4 888	29 551	5 011	25 650	21 486
12. OPERATIONS FINANCIERES					
1 DIMINUTION DE L'AVOIR EN CAISSE ET DE L'AVOIR EN COMPTES BANQUES ET CHEQUES POSTAUX	12 054	11 022	18 885	17 528	12 717
2 PRELEVEMENTS SUR EPARGNE	32 844	29 651	33 591	12 077	29 222
3 VENTES DE TITRES ET D'OR	301	11 863	2 120	3 270	7 706
4 CAPITAUX ET RENTES VERSEES PAR DES COMPAGNIES D'ASSURANCE-VIE	1 058	97	835	133	375
5 REMBOURSEMENTS PAR DES TIERS DE SOMMES PRETEES	1 012	144	736	21	373
6 MONTANTS RESTANT A PAYER POUR DES ACHATS A TEMPERAMENT FAITS AU COURS DE L'ENQUETE	900	3 888	23 090	12 759	6 343
7 EMPRUNTS CONTRACTES EN VUE DE L'ACQUISITION DE MAISONS ET DE TERRAINS	7 101	37 285	50 779	-	29 753
8 ACCROISSEMENT DES DETTES AUX FOURNISSEURS	2 094	31 820	12 472	20 119	22 704
9 DIMINUTION DU CREDIT ACCORDE A DES CLIENTS	124	2 659	6 711	122 776	13 029
10 ACCROISSEMENT DES DETTES A L'O.N.S.S. ET A L'ADMINISTRATION DE LA T.V.A.	12	1 092	2 091	290	929
11 DETTES ET EMPRUNTS CONTRACTES A D'AUTRES FINS	2 099	1 660	5 022	18	2 002
TOTAL	59 599	131 181	156 332	188 991	125 153
13. DIVERS	311	993	2 266	957	1 007
TOTAL 1	64 798	161 725	163 609	215 598	147 646

TABLEAU A.21. STRUCTURE DU BUDGET DES MENAGES D'INDEPENDANTS D'APRES LA CLASSE PROFESSIONNELLE, SANS CORRECTION POUR LA NON-REPONSE

3.

EPARGNE, OPERATIONS DE CAPITAL,
OPERATIONS FINANCIERES
ET DIVERS

	REPARTITION PROPORTIONNELLE PAR MENAGE (EN 0/00)				
	AGRICUL- TEURS	COMMER- CANTS	PROFES- SIONS LIBE- RALES	EMPLOY- EURS	T O T A L INDEPENDANTS
1. RECETTES					
11. OPERATIONS DE CAPITAL					
1 VENTE D'IMMEUBLES, DE TERRAINS ET DE BOIS	74,6	153,9	-	101,0	120,2
2 PRIMES A LA CONSTRUCTION ET INDEMNITES VERSEES PAR LES POUVOIRS PUBLICS	-	2,5	-	-	1,7
3 VENTE DE MACHINES ET DE MATERIEL USAGE	-	0,0	-	-	0,0
4 HERITAGES EN ESPECES	-	18,8	29,8	13,4	18,0
5 AUTRES FORMES D'ACQUISITION DE PATRIMOINE	0,9	7,5	0,8	4,5	5,6
TOTAL	75,4	182,7	30,6	119,0	145,5
12. OPERATIONS FINANCIERES					
1 DIMINUTION DE L'AVOIR EN CAISSE ET DE L'AVOIR EN COMPTES BANQUES ET CHEQUES POSTAUX	186,0	68,2	115,4	81,3	86,1
2 PRELEVEMENTS SUR EPARGNE	506,9	183,3	205,3	56,0	197,9
3 VENTES DE TITRES ET D'OR	4,6	73,4	13,0	15,2	52,2
4 CAPITAUX ET RENTES VERSEES PAR DES COMPAGNIES D'ASSURANCE-VIE	16,3	0,6	5,1	0,6	2,5
5 REMBOURSEMENTS PAR DES TIERS DE SOMMES PRETEES	15,6	0,9	4,5	0,1	2,5
6 MONTANTS RESTANT A PAYER POUR DES ACHATS A TEMPERAMENT FAITS AU COURS DE L'ENQUETE	13,9	24,0	141,1	59,2	43,0
7 EMPRUNTS CONTRACTES EN VUE DE L'ACQUISITION DE MAISONS ET DE TERRAINS	109,6	230,5	310,4	-	201,5
8 ACCROISSEMENT DES DETTES AUX FOURNISSEURS	32,3	196,8	76,2	93,3	153,8
9 DIMINUTION DU CREDIT ACCORDE A DES CLIENTS	1,9	16,4	41,0	569,5	88,2
10 ACCROISSEMENT DES DETTES A L'O.N.S.S. ET A L'ADMINISTRATION DE LA T.V.A.	0,2	6,8	12,8	1,3	6,3
11 DETTES ET EMPRUNTS CONTRACTES A D'AUTRES FINS	32,4	10,3	30,7	0,1	13,6
TOTAL	919,8	811,1	955,5	876,6	847,7
13. DIVERS	4,8	6,1	13,9	4,4	6,8
TOTAL 1	1 000,0	1 000,0	1 000,0	1 000,0	1 000,0

TABLEAU A.21. STRUCTURE DU BUDGET DES MENAGES D'INDEPENDANTS D'APRES LA CLASSE PROFESSIONNELLE, SANS CORRECTION POUR LA NON-REPONSE

	MOYENNES PAR MENAGE (EN F PAR AN)				
	AGRICUL- TEURS	COMMER- CANTS	PROFES- SIONS LIBE- RALES	EMPLOY- EURS	T O T A L INDEPENDANTS
2. DEPENSES					
21. OPERATIONS DE CAPITAL					
1 ACQUISITION D'IMMEUBLES, TERRAINS ET BOIS	14 996	57 626	57 922	7 185	44 960
2 GRANDES REPARATIONS DE BATIMENT	9 829	9 189	14 922	4 194	9 560
3 ACHAT DE MACHINES ET MATERIEL	32 636	25 586	28 299	70 270	31 150
4 DROITS DE SUCCESSION ET DROITS SUR DONATIONS	-	-	158	-	19
TOTAL	57 461	92 401	101 301	81 649	85 689
22. OPERATIONS FINANCIERES					
1 ACCROISSEMENT DES AVOIRS EN CAISSE ET EN COMPTES BANQUES ET CHEQUES POSTAUX	70 356	106 984	90 319	128 582	99 713
2 VERSEMENTS SUR LIVRETS D'EPARGNE	19 571	28 234	38 946	37 795	28 634
3 ACHATS DE TITRES ET D'OR	1 071	12 798	6 639	115	8 679
4 PRIME NETTE D'ASSURANCE VIE	1 405	3 684	12 091	3 976	4 258
5 EMPRUNTS ACCORDES A DES TIERS	-	1 710	-	-	1 026
6 REMBOURSEMENT DE CREDITS POUR ACHATS A TEMPERAMENT (CONCERNE LES ACHATS AVANT L'ENQUETE)	1 129	6 793	6 788	6 003	5 616
7 AMORTISSEMENT D'EMPRUNTS CONTRACTES POUR L'ACQUISITION DE BIENS IMMOBILIERS	15 623	21 401	23 070	18 555	20 223
8 DIMINUTION DES DETTES AUX FOURNISSEURS	1 415	4 859	416	109 601	12 717
9 ACCROISSEMENT DU CREDIT ACCORDE A DES CLIENTS	8 084	69 741	28 789	54 432	51 510
10 DIMINUTION DE DETTES A L'O.N.S.S. ET A L'ADMINISTRATION DE LA T.V.A.	13	573	282	1 578	516
11 AMORTISSEMENT D'AUTRES DETTES	17 892	9 467	14 488	11 355	11 873
TOTAL	136 561	266 244	221 828	371 992	244 767
23. DIVERS	201	734	1 266	263	652
TOTAL 2	194 223	359 379	324 395	453 904	331 108
3. TOTAL EPARGNE (+) OU DESEPARGNE (-) (TOTAL 2 MOINS TOTAL 1)	129 425	197 654	160 786	238 306	183 462

TABLEAU A.21. STRUCTURE DU BUDGET DES MENAGES D'INDEPENDANTS D'APRES LA CLASSE PROFESSIONNELLE, SANS CORRECTION POUR LA NON-REPONSE

	REPARTITION PROPORTIONNELLE PAR MENAGE (EN 0/00)				
	AGRICUL- TEURS	COMMER- CANTS	PROFES- SIONS LIBE- RALES	EMPLOY- EURS	T O T A L INDEPENDANTS
2. DEPENSES					
21. OPERATIONS DE CAPITAL					
1 ACQUISITION D'IMMEUBLES, TERRAINS ET BOIS	77,2	160,3	178,6	15,8	135,8
2 GRANDES REPARATIONS DE BATIMENT	50,6	25,6	46,0	9,2	28,9
3 ACHAT DE MACHINES ET MATERIEL	168,0	71,2	87,2	154,8	94,1
4 DROITS DE SUCCESSION ET DROITS SUR DONATIONS	-	-	0,5	-	0,1
TOTAL	295,9	257,1	312,3	179,9	258,8
22. OPERATIONS FINANCIERES					
1 ACCROISSEMENT DES AVOIRS EN CAISSE ET EN COMPTES BANQUES ET CHEQUES POSTAUX	362,2	297,7	278,4	283,3	301,2
2 VERSEMENTS SUR LIVRETS D'EPARGNE	100,8	78,6	120,1	83,3	86,5
3 ACHATS DE TITRES ET D'OR	5,5	35,6	20,5	0,3	26,2
4 PRIME NETTE D'ASSURANCE VIE	7,2	10,3	37,3	8,8	12,9
5 EMPRUNTS ACCORDES A DES TIERS	-	4,8	-	-	3,1
6 REMBOURSEMENT DE CREDITS POUR ACHATS A TEMPERAMENT (CONCERNE LES ACHATS AVANT L'ENQUETE)	5,8	18,9	20,9	13,2	17,0
7 AMORTISSEMENT D'EMPRUNTS CONTRACTES POUR L'ACQUISITION DE BIENS IMMOBILIERS	80,4	59,5	71,1	40,9	61,1
8 DIMINUTION DES DETTES AUX FOURNISSEURS	7,3	13,5	1,3	241,5	38,4
9 ACCROISSEMENT DU CREDIT ACCORDE A DES CLIENTS	41,6	194,1	88,7	119,9	155,6
10 DIMINUTION DE DETTES A L'O.N.S.S. ET A L'ADMINISTRATION DE LA T.V.A.	0,1	1,6	0,9	3,5	1,6
11 AMORTISSEMENT D'AUTRES DETTES	92,1	26,3	44,7	25,0	35,9
TOTAL	703,1	740,8	683,8	819,5	739,2
23. DIVERS	1,0	2,0	3,9	0,6	2,0
TOTAL 2	1 000,0	1 000,0	1 000,0	1 000,0	1 000,0
3. TOTAL EPARGNE (+) OU DESEPARGNE (-) (TOTAL 2 MOINS TOTAL 1)					

T A B L E A U A 22

STRUCTURE DU BUDGET DES MENAGES DE COMMERCANTS
SELON LES REGIONS, SANS CORRECTION
POUR LA NON-REPONSE

TABLEAU A.22. STRUCTURE DU BUDGET DES MENAGES DE COMMERÇANTS SELON LES REGIONS, SANS CORRECTION POUR LA NON-REPONSE

C A R A C T E R I S T I Q U E S
D E S
M E N A G E S

	NOMBRE DE MENAGES				POURCENTAGE DE MENAGES			
	REGION FLAMANDE	REGION WALLONNE	REGION BRUXEL- LOISE	ENSEMBLE DES MENAGES	REGION FLAMANDE	REGION WALLONNE	REGION BRUXEL- LOISE	ENSEMBLE DES MENAGES
NOMBRE DE MENAGES DANS L'ECHANTILLON	191	58	44	293				
NOMBRE MOYEN DE PERSONNES PAR MENAGE	3,8	3,6	3,3	3,7				
NOMBRE MOYEN D'UNITES DE CONSOMMATION PAR MENAGE	3,0	2,9	2,7	3,0				
NOMBRE MOYEN D'ENFANTS A CHARGE PAR MENAGE	1,5	1,2	1,1	1,4				
COMPOSITION DU MENAGE								
- PAS D'ENFANT A CHARGE	62	19	17	98	32,5	32,7	38,7	33,4
- 1 ENFANT A CHARGE	39	16	12	67	20,4	27,6	27,3	22,9
- 2 ENFANTS A CHARGE	44	15	11	70	23,0	25,9	25,0	23,9
- 3 ENFANTS A CHARGE	32	7	2	41	16,8	12,1	4,5	14,0
- PLUS DE 3 ENFANTS A CHARGE	14	1	2	17	7,3	1,7	4,5	5,8
- MENAGES D'UNE PERSONNE	3	4	2	9	1,6	6,9	4,5	3,1
- COUPLES EXCLUSIVEMENT	33	7	10	50	17,3	12,1	22,7	17,1
- COUPLES AVEC ENFANTS CELIBATAIRES	140	39	28	207	73,2	67,2	63,7	70,6
- AUTRES COMPOSITIONS DU MENAGE	15	8	4	27	7,9	13,8	9,1	9,2
ACTIVITE ECONOMIQUE								
- PAS DE PERSONNE ACTIVE	-	-	-	-	-	-	-	-
- 1 PERSONNE ACTIVE	93	19	18	130	48,7	32,8	40,9	44,4
- 2 PERSONNES ACTIVES	81	33	19	133	42,4	56,9	43,2	45,3
- 3 PERSONNES ACTIVES	15	4	7	26	7,9	6,9	15,9	8,9
- PLUS DE 3 PERSONNES ACTIVES	2	2	-	4	1,0	3,4	-	1,4
- SEULE LA PERSONNE NR. 1 EST ACTIVE	90	19	18	127	47,1	32,8	40,9	43,3
- SEULS LES DEUX CONJOINTS SONT ACTIFS	60	26	17	103	31,4	44,8	38,6	35,2
- MENAGES AVEC DES ENFANTS ET/OU DES TIERS ACTIFS	41	13	9	63	21,5	22,4	20,5	21,5

TABLEAU A.22. STRUCTURE DU BUDGET DES MENAGES DE COMMERCANTS SELON LES REGIONS, SANS CORRECTION POUR LA NON-REPONSE

	NOMBRE DE MENAGES				POURCENTAGE DE MENAGES			
	REGION FLAMANDE	REGION WALLONNE	REGION BRUXEL- LOISE	ENSEMBLE DES MENAGES	REGION FLAMANDE	REGION WALLONNE	REGION BRUXEL- LOISE	ENSEMBLE DES MENAGES
LOGEMENT								
- PROPRIETAIRE DU LOGEMENT	147	45	21	213	77,0	77,6	47,7	72,8
- LOCATAIRE DU LOGEMENT (Y COMPRIS A PRIX REDUIT)	38	11	22	71	19,9	19,0	50,0	24,2
- LOGEMENT MIS GRATUITEMENT A LA DISPOSITION PAR L'EMPLOYEUR	-	1	-	1	-	1,7	-	0,3
- LOGEMENT MIS GRATUITEMENT A LA DISPOSITION PAR DES INSTITUTIONS OU DES TIERS	6	1	1	8	3,1	1,7	2,3	2,7
- CHAUFFAGE PRINCIPAL AU MAZOUT	115	36	14	165	60,3	62,2	31,8	56,3
- CHAUFFAGE PRINCIPAL AU GAZ NATUREL	49	10	23	82	25,7	17,2	52,2	28,0
- CHAUFFAGE PRINCIPAL AU GAZ BUTANE OU PROPANE	6	4	-	10	3,1	6,9	-	3,4
- CHAUFFAGE PRINCIPAL AU CHARBON	14	5	5	24	7,3	8,6	11,4	8,2
- CHAUFFAGE PRINCIPAL A L'ELECTRICITE	6	1	1	8	3,1	1,7	2,3	2,7
- CHAUFFAGE PRINCIPAL A L'AIDE D'UNE AUTRE SOURCE D'ENERGIE	1	2	1	4	0,5	3,4	2,3	1,4
- HABITATION EQUIPEE DU CHAUFFAGE CENTRAL	139	34	33	206	72,8	58,6	75,0	70,3
MENAGES PROPRIETAIRES DE BATIMENTS LOUES	56	10	14	80	29,3	17,2	31,8	27,3
MENAGES DISPOSANT D'UN POTAGER	48	21	6	75	25,1	36,2	13,6	25,6
VEHICULES AUTOMOBILES								
- 1 SEUL VEHICULE AUTOMOBILE	143	41	33	217	74,9	70,7	75,0	74,1
- 2 VEHICULES AUTOMOBILES OU PLUS	26	6	3	35	13,6	10,3	6,8	11,9
ELEMENTS DE CONFORT MENAGER (UN OU PLUSIEURS...)								
- MOTO, VELOMOTEUR, SCOOTER	21	9	4	34	11,0	15,5	9,1	11,6
- VELO	163	35	24	222	85,3	60,3	54,5	75,8
- T.V. NOIR ET BLANC	66	18	22	106	34,6	31,0	50,0	36,2
- T.V. COULEURS	135	39	20	194	70,7	67,2	45,5	66,2
- REFRIGERATEUR	184	58	41	283	96,3	100,0	93,2	96,6
- CONGELATEUR	132	39	13	184	69,1	67,2	29,3	62,8
- MACHINE A LAVER LE LINGE	173	57	28	258	90,6	98,3	63,6	88,1
- MACHINE A LAVER LA VAISSELLE	51	22	13	86	26,7	37,9	29,5	29,4
- MACHINE A COUDRE ELECTRIQUE	123	34	24	181	64,4	58,6	54,5	61,8

TABLEAU A.22. STRUCTURE DU BUDGET DES MENAGES DE COMMERCANTS SELON LES REGIONS, SANS CORRECTION POUR LA NON-REPONSE

S Y N T H E S E
D U
B U D G E T

	MOYENNES PAR MENAGE (EN F PAR AN)				REPARTITION PROPORTIONNELLE PAR MENAGE (EN 0/00)			
	REGION FLAMANDE	REGION WALLONNE	REGION BRUXEL- LOISE	ENSEMBLE DES MENAGES	REGION FLAMANDE	REGION WALLONNE	REGION BRUXEL- LOISE	ENSEMBLE DES MENAGES
BUDGET ANNUEL MOYEN PAR MENAGE								
- REVENU DISPONIBLE	782175	678633	758175	758074	1000,0	1000,0	1000,0	1000,0
- CONSOMMATION	574470	516833	549842	559352	734,4	761,6	725,2	737,9
- EPARGNE / DESEPARNE (-)	206648	160290	207883	197654	264,2	236,2	274,2	260,7
- (DIFFERENCE STATISTIQUE)	1057	1510	450	1068	1,4	2,2	0,6	1,4
BUDGET MENSUEL MOYEN PAR MENAGE								
- REVENU DISPONIBLE	65181	56553	63181	63173				
- CONSOMMATION	47873	43069	45820	46613				
- EPARGNE / DESEPARNE (-)	17221	13358	17324	16471				
COMPOSITION DE LA CONSOMMATION								
- CONSOMMATION AU COMPTANT	444321	379875	437380	430527	773,5	735,0	795,4	769,6
- ACHATS A TEMPERAMENT (MONTANT TOTAL, CONCLUS PENDANT L'ENQUETE)	173	9509	1119	2164	0,3	18,4	2,0	3,9
- CONSOMMATION AVEC ARGENT DE POCHE (PAR LES PERSONNES DE 14 ANS ET PLUS)	17565	10797	10610	15169	30,6	20,9	19,3	27,1
- CONSOMMATION AVEC REVENUS PERSONNELS	6790	10023	2780	6828	11,8	19,4	5,1	12,2
- CONSOMMATION IMPUTEE	93666	100056	84506	93554	163,0	193,6	153,7	167,3
- CONSOMMATION DE PRODUITS PROVENANT DE SON ACTIVITE D'INDEPENDANT (AU PRIX D'ACHAT)	11955	6573	13447	11110	20,8	12,7	24,5	19,9

TABLEAU A.22. STRUCTURE DU BUDGET DES MENAGES DE COMMERCANTS SELON LES REGIONS, SANS CORRECTION POUR LA NON-REPONSE

ANALYSE DU BUDGET

1.

R E V E N U

	MOYENNES PAR MENAGE (EN F PAR AN)				REPARTITION PROPORTIONNELLE PAR MENAGE (EN 0/00)			
	REGION FLAMANDE	REGION WALLONNE	REGION BRUXEL- LOISE	ENSEMBLE DES MENAGES	REGION FLAMANDE	REGION WALLONNE	REGION BRUXEL- LOISE	ENSEMBLE DES MENAGES
1. REVENUS PROVENANT DE L'ACTIVITE ECONOMIQUE								
11. REVENUS NETS PROVENANT DE L'EXERCICE D'UNE ACTIVITE INDEPENDANTE	538 671	463 100	549 616	525 355	688,7	682,4	724,9	693,0
12. REVENUS EN ESPECES RESULTANT D'UNE ACTIVITE SALARIEE								
1 SALAIRES ET TRAITEMENTS DE LA PERSONNE DE REFERENCE DU MENAGE	18 327	8 272	623	13 678	23,4	12,2	0,8	18,0
2 SALAIRES ET TRAITEMENTS DU CONJOINT	11 401	18 484	43 367	17 604	14,6	27,2	57,2	23,2
3 SALAIRES ET TRAITEMENTS D'AUTRES MEMBRES DU MENAGE	13 115	5 849	-	9 707	16,8	8,6	-	12,8
4 PECULE DE VACANCES	2 691	1 783	2 624	2 501	3,4	2,6	3,5	3,3
5 AUTRES REMUNERATIONS DU TRAVAIL	2 585	1 131	2 703	2 315	3,3	1,7	3,6	3,1
TOTAL	48 119	35 519	49 317	45 805	61,5	52,3	65,0	60,4
13. AVANTAGES EN NATURE ACCORDES PAR L'EMPLOYEUR								
1 REPAS	155	12	42	110	0,2	0,0	0,1	0,1
2 AUTRES AVANTAGES	895	3 142	-	1 205	1,1	4,6	-	1,6
TOTAL	1 050	3 154	42	1 315	1,3	4,6	0,1	1,7
14. REVENUS NETS D'ACTIVITES ACCESSOIRES								
1 AGRICULTURE, HORTICULTURE, ELEVAGE	3 648	1 340	5	2 112	4,7	2,0	0,0	2,8
2 AUTRES ACTIVITES ACCESSOIRES	14 549	15 579	7 536	13 700	18,6	23,0	9,9	18,1
TOTAL	18 197	14 239	7 531	15 812	23,3	21,0	9,9	20,9
TOTAL 1	606 037	516 012	606 506	588 287	774,8	760,4	800,0	776,0
2. REVENUS NETS PROVENANT DU PATRIMOINE								
21. REVENUS NETS DES BIENS IMMOBILIERS								
1 REVENUS BRUTS EN ESPECES	28 745	6 105	79 911	31 947	36,8	9,0	105,4	42,1
2 REVENUS BRUTS ESTIMES DU LOGEMENT OCCUPE PAR SON PROPRIETAIRE	83 069	95 369	80 589	85 132	106,2	140,5	106,3	112,3
3 A DEDUIRE : PRECOMPTE IMMOBILIER	- 884	- 1 116	- 16 583	- 3 288	- 1,1	- 1,6	- 21,9	- 4,3
4 A DEDUIRE : INTERETS PAYES (1)	- 26 222	- 27 492	- 54 835	- 30 770	- 33,5	- 40,5	- 72,3	- 40,6
5 A DEDUIRE : AUTRES CHARGES	- 2 517	- 2 793	- 2 094	- 2 508	- 3,2	- 4,1	- 2,8	- 3,3
TOTAL	82 191	70 073	86 988	80 513	105,1	103,3	114,7	106,2

(1) : IL S'AGIT ICI EXCLUSIVEMENT DES INTERETS SUR EMPRUNTS SOUSCRITS POUR L'ACQUISITION DE BIENS IMMOBILIERS (MAISONS, TERRAINS).

TABLEAU A.22. STRUCTURE DU BUDGET DES MENAGES DE COMMERÇANTS SELON LES REGIONS, SANS CORRECTION POUR LA NON-REPONSE

	MOYENNES PAR MENAGE (EN F PAR AN)				REPARTITION PROPORTIONNELLE PAR MENAGE (EN 0/00)			
	REGION FLAMANDE	REGION WALLONNE	REGION BRUXEL- LOISE	ENSEMBLE DES MENAGES	REGION FLAMANDE	REGION WALLONNE	REGION BRUXEL- LOISE	ENSEMBLE DES MENAGES
22. REVENUS NETS DE BIENS MOBILIERS								
1 INTERETS (INTERETS RECUS MOINS INTERETS PAYES)	3 830	1 225	1 350	2 942	4,9	1,8	1,8	3,9
2 PARTICIPATIONS AUX BENEFICES (DIVIDENDES, TANTIEMES, AUTRES)	3 232	506	2 213	2 539	4,1	0,7	2,9	3,3
TOTAL	7 062	1 731	3 563	5 481	9,0	2,6	4,7	7,2
TOTAL 2	89 253	71 804	90 551	85 994	114,1	105,8	119,4	113,4
3. REVENUS PROVENANT DES ASSURANCES SOCIALES								
31. PENSIONS								
1 PENSIONS DE VIEILLESSE, DE RETRAITE, DE SURVIE	3 721	7 988	9 045	5 365	4,8	11,8	11,9	7,1
2 PENSIONS D'INVALIDITE ET AUTRES PENSIONS	1 378	6 008	4 412	2 750	1,8	8,9	5,8	3,6
3 AVANTAGES EN NATURE ACCORDES AUX PENSIONNES	154	-	-	100	0,2	-	-	0,1
TOTAL	5 253	13 996	13 457	8 215	6,7	20,6	17,7	10,8
32. ALLOCATIONS DE CHOMAGE	2 901	2 846	4 952	3 198	3,7	4,2	6,5	4,2
33. INDEMNITES POUR INCAPACITE DE TRAVAIL OU POUR INVALIDITE	1 799	2 706	2 624	2 102	2,3	4,0	3,5	2,8
34. INDEMNITES POUR ACCIDENT DE TRAVAIL	103	-	-	67	0,1	-	-	0,1
35. ALLOCATIONS FAMILIALES ET PRIMES DE NAISSANCE	36 854	31 590	27 165	34 357	47,1	46,5	35,8	45,3
36. VERSEMENTS ET REMBOURSEMENTS PAR LA MUTUELLE	5 407	4 722	9 428	5 875	6,9	7,0	12,4	7,7
37. AUTRES TRANSFERTS DE REVENUS PROVENANT DU SECTEUR PUBLIC ET DE DIVERSES INSTITUTIONS	2 663	3 944	579	2 604	3,4	5,8	0,8	3,4
38. A DEDUIRE : DEPENSES CONCERNANT LES ASSURANCES SOCIALES	- 1 844	- 1 445	- 1 540	- 1 719	- 2,4	- 2,1	- 2,0	- 2,3
TOTAL 3	53 136	58 359	56 665	54 699	67,9	86,0	74,7	72,2
4. AUTRES REVENUS TRANSFERES								
41. TRANSFERTS ENTRE FAMILLES (RENTES ALIMENTAIRES ET DONS RECUS MOINS CEUX DONNES)	24 692	1 482	10 137	17 912	31,6	2,2	13,4	23,6
42. ASSURANCES, A L'EXCLUSION DES ASSURANCES-VIE								
1 INDEMNITES RECUES EN CAS DE SINISTRE	4 380	12 857	3 602	5 941	5,6	18,9	4,8	7,8
2 A DEDUIRE : MONTANT NET DES PRIMES D'ASSURANCE VERSEES	- 6 040	- 4 469	- 9 040	- 6 180	- 7,7	- 6,6	- 11,9	- 8,2
TOTAL	- 1 660	8 388	- 5 438	- 239	- 2,1	12,4	- 7,2	- 0,3
43. AUTRES REVENUS TRANSFERES	- 3 091	383	- 1 998	- 2 239	- 4,0	0,6	- 2,6	- 3,0
TOTAL 4	19 941	10 253	2 701	15 434	25,5	15,1	3,6	20,4
5. REVENUS DES MEMBRES DU MENAGE QUI NE CEDENT A LA COMMUNAUTE QU'UNE PARTIE DE CES REVENUS								
51. REVENUS CEDES	7 439	10 946	3 043	7 473	9,5	16,1	4,0	9,9
52. REVENUS CONSERVES (ESTIMATION)	9 574	14 087	3 916	9 618	12,2	20,8	5,2	12,7
TOTAL 5	17 013	25 033	6 959	17 091	21,8	36,9	9,2	22,5

TABLEAU A.22. STRUCTURE DU BUDGET DES MENAGES DE COMMERÇANTS SELON LES REGIONS, SANS CORRECTION POUR LA NON-REPONSE

	MOYENNES PAR MENAGE (EN F PAR AN)				REPARTITION PROPORTIONNELLE PAR MENAGE (EN 0/00)			
	REGION FLAMANDE	REGION WALLONNE	REGION BRUXEL- LOISE	ENSEMBLE DES MENAGES	REGION FLAMANDE	REGION WALLONNE	REGION BRUXEL- LOISE	ENSEMBLE DES MENAGES
6. CHARGES RELATIVES AUX REVENUS								
61. AJUSTEMENT D'IMPOTS SUR LE REVENU								
1 IMPOTS SUPPLEMENTAIRES A PAYER	- 1 662	- 2 429	- 4 539	- 2 246	- 2,1	- 3,6	- 6,0	- 3,0
2 REMBOURSEMENTS D'IMPOTS	259	536	1 399	485	0,3	0,8	1,8	0,6
TOTAL	- 1 403	- 1 893	- 3 140	- 1 761	- 1,8	- 2,8	- 4,1	- 2,3
62. TAXES DE CIRCULATION	- 1 195	- 582	- 1 168	- 1 069	- 1,5	- 0,9	- 1,5	- 1,4
63. AUTRES CHARGES	- 607	- 353	- 899	- 601	- 0,8	- 0,5	- 1,2	- 0,8
TOTAL 6	- 3 205	- 2 828	- 5 207	- 3 431	- 4,1	- 4,2	- 6,9	- 4,5
7. TOTAL DU REVENU DISPONIBLE	782 175	678 633	758 175	758 074	1 000,0	1 000,0	1 000,0	1 000,0

TABLEAU A.22. STRUCTURE DU BUDGET DES MENAGES DE COMMERCANTS SELON LES REGIONS, SANS CORRECTION POUR LA NON-REPONSE

2.

C O N S O M M A T I O N

	MOYENNES PAR MENAGE (EN F PAR AN)				REPARTITION PROPORTIONNELLE PAR MENAGE (EN 0/00)			
	REGION FLAMANDE	REGION WALLONNE	REGION BRUXEL- LOISE	ENSEMBLE DES MENAGES	REGION FLAMANDE	REGION WALLONNE	REGION BRUXEL- LOISE	ENSEMBLE DES MENAGES
1. PRODUITS ALIMENTAIRES, BOISSONS ET TABAC								
11. PRODUITS ALIMENTAIRES								
111. PAIN ET CEREALES								
1. RIZ ET FLOCONS DE RIZ	191	297	247	220	0,3	0,6	0,4	0,4
2. FARINES ET SEMOULES								
- FARINE DE BLE, FLEUR DE FARINE, FARINE FERMENTANTE, FARINE POUR CAKES ET CREPES	303	223	129	261	0,5	0,4	0,2	0,5
- FARINE DE MAIS, FARINE DE RIZ, ET AUTRES FARINES	71	33	33	58	0,1	0,1	0,1	0,1
- SEMOULE	2	6	1	3	0,0	0,0	0,0	0,0
- FLOCONS D'AVOINE, GRUAUX D'AVOINE	15	14	9	14	0,0	0,0	0,0	0,0
TOTAL 111.2	391	276	172	336	0,7	0,5	0,3	0,6
3. PATES ALIMENTAIRES								
- MACARONI, SPAGHETTI, VERMICELLE, E.A.	269	504	439	341	0,5	1,0	0,8	0,6
- PATES PREPAREES OU EMBALLEES AVEC D'AUTRES PRODUITS (SAUF VIANDES)	106	108	130	110	0,2	0,2	0,2	0,2
TOTAL 111.3	375	612	569	451	0,7	1,2	1,0	0,8
4. PAINS ET PETITS PAINS								
- PAINS (DE MENAGE, DE FANTAISIE, AMELIORE, DE REGIME)	6 683	5 490	4 332	6 094	11,6	10,6	7,9	10,9
- PAIN AU LAIT	73	31	75	65	0,1	0,1	0,1	0,1
- BAGUETTES	129	278	403	200	0,2	0,5	0,7	0,4
- PAIN BIS, PAIN DE SEIGLE, PAIN COMPLET	702	443	612	637	1,2	0,9	1,1	1,1
- CRAMIQUE, PAIN AUX RAISINS, CRAQUELIN	532	304	400	467	0,9	0,6	0,7	0,8
- PETITS PAINS (PISTOLETS, SANDWICHS) NON FOURRES	1 311	623	744	1 090	2,3	1,2	1,4	1,9
- AUTRES PRODUITS SIMILAIRES	8	11	12	9	0,0	0,0	0,0	0,0
TOTAL 111.4	9 438	7 180	6 578	8 562	16,4	13,9	12,0	15,3
5. GATEAUX, COUQUES, PATISSERIES, BISCUITS								
- CROISSANTS, COUQUES AU BEURRE, COUQUES SUISSES, E.A.	3 281	374	851	2 340	5,7	0,7	1,3	4,2
- GATEAUX SECS (AUTRES QUE BISCUITS) : GAUFRES, CAKES, VIDES, FONDS DE TARTE, ETC.	569	530	493	550	1,0	1,0	0,9	1,0
- PATISSERIE ET TARTES	3 175	3 540	2 505	3 146	5,5	6,8	4,6	5,6
- BISCUITS	1 402	1 443	1 123	1 368	2,4	2,8	2,0	2,4
- SPECULOOS	295	91	121	229	0,5	0,2	0,2	0,4
- BISCUITS SALES ET BISCUITS APERITIF	77	238	178	124	0,1	0,5	0,3	0,2
- PAIN D'EPICES	105	28	68	84	0,2	0,1	0,1	0,2
- BISCOTTES, TOASTS	843	268	204	633	1,5	0,5	0,4	1,1
TOTAL 111.5	9 747	6 512	5 543	8 474	17,0	12,6	10,1	15,1

TABLEAU A.22. STRUCTURE DU BUDGET DES MENAGES DE COMMERÇANTS SELON LES REGIONS, SANS CORRECTION POUR LA NON-REPONSE

	MOYENNES PAR MENAGE (EN F PAR AN)				REPARTITION PROPORTIONNELLE PAR MENAGE (EN 0/00)			
	REGION FLAMANDE	REGION WALLONNE	REGION BRUXEL- LOISE	ENSEMBLE DES MENAGES	REGION FLAMANDE	REGION WALLONNE	REGION BRUXEL- LOISE	ENSEMBLE DES MENAGES
6. AUTRES PRODUITS ALIMENTAIRES A BASE DE CEREALES ET DE FECULE								
- PRODUITS ALIMENTAIRES POUR BEBES ET ENFANTS ET PRODUITS DIETETIQUES A BASE DE FARINE ET FECULE	303	132	163	248	0,3	0,3	0,3	0,4
- TAPIOCA ET AUTRES PRODUITS A BASE DE FECULE	23	15	7	19	0,0	0,0	0,0	0,0
- AUTRES PRODUITS A BASE DE CEREALES : CHAPELURE, PUDDING EN POUDDRE, ETC.	274	261	214	262	0,5	0,5	0,4	0,5
TOTAL 111.6	600	408	384	529	1,0	0,8	0,7	0,9
TOTAL 111	20 742	15 285	13 493	18 572	36,1	29,6	24,5	33,2
112. VIANDE								
1. BOEUF								
- ROSBIF, BIFTECK, ENTRECOTES	10 830	9 354	9 379	10 320	18,9	18,1	17,1	18,4
- FILET AMERICAIN (PREPARE OU NON), HAMBURGER	1 861	1 586	1 974	1 823	3,2	3,1	3,6	3,3
- BOUILLI, CARBONADE	1 993	1 286	1 192	1 733	3,5	2,5	2,2	3,1
- BOEUF ENTIER OU EN MORCEAUX	1 762	696	188	1 315	3,1	1,3	0,3	2,4
TOTAL 112.1	16 446	12 922	12 733	15 191	28,6	25,0	23,2	27,2
2. VEAU								
- ROTI, COTELETTE, SAUTE, ESCALOPE	923	1 823	1 659	1 211	1,6	3,5	3,0	2,2
- BLANQUETTE	28	282	352	127	0,0	0,5	0,6	0,2
- RIS DE VEAU, FOIE, ROGNONS DE VEAU	93	127	200	116	0,2	0,2	0,4	0,2
- VEAU ENTIER OU EN MORCEAUX	386	106	6	274	0,7	0,2	0,0	0,5
TOTAL 112.2	1 430	2 338	2 217	1 728	2,5	4,5	4,0	3,1
3. PORC								
- VIANDE DE PORC, SAUF ABATS	4 482	4 830	4 372	4 534	7,8	9,3	8,0	8,1
- PORC ENTIER OU EN MORCEAUX	718	805	26	631	1,2	1,6	0,0	1,1
TOTAL 112.3	5 200	5 635	4 398	5 165	9,1	10,9	8,0	9,2
4. VIANDE DE MOUTON ET D'AGNEAU, SAUF ABATS	523	1 220	1 331	783	0,9	2,4	2,4	1,4
5. VIANDE DE CHEVAL, SAUF ABATS	790	375	597	679	1,4	0,7	1,1	1,2
6. CHARCUTERIE ET ABATS								
- VIANDE HACHEE, OISEAUX SANS TETE	2 175	1 348	1 946	1 977	3,8	2,6	3,5	3,5
- SAUCISSES FRAICHES	1 566	1 425	1 263	1 493	2,7	2,8	2,3	2,7
- ABATS : FOIE, ROGNONS, (AUTRE QUE DE VEAU), COEUR, CERVELLE, LANGUE, PIED ET OREILLE DE PORC, TRIPES, ETC.	815	626	805	776	1,4	1,2	1,5	1,4
- LARD	641	686	674	655	1,1	1,3	1,2	1,2
- JAMBONS (CONSERVES INCLUSES)	4 173	3 507	3 518	3 943	7,3	6,8	6,4	7,0
- SAUCISSONS SECS (SALAMI, ETC.)	1 330	1 085	1 090	1 246	2,3	2,1	2,0	2,2
- PATES DE FOIE (CONSERVES INCLUSES)	529	454	440	501	0,9	0,9	0,8	0,9

TABLEAU A.22. STRUCTURE DU BUDGET DES MENAGES DE COMMERCANTS SELON LES REGIONS, SANS CORRECTION POUR LA NON-REPONSE

	MOYENNES PAR MENAGE (EN F PAR AN)				REPARTITION PROPORTIONNELLE PAR MENAGE (EN 0/00)			
	REGION FLAMANDE	REGION WALLONNE	REGION BRUXEL- LOISE	ENSEMBLE DES MENAGES	REGION FLAMANDE	REGION WALLONNE	REGION BRUXEL- LOISE	ENSEMBLE DES MENAGES
- VIANDES FUMÉES ET SALEES (AUTRES QUE LE LARD ET LE JAMBON) : FILET D'ANVERS, FILET DE SAXE, ETC.	1 006	324	596	810	1,8	0,6	1,1	1,4
- AUTRES PRODUITS DE CHARCUTERIE NON EN BOITE : BOUDIN, TÊTE PRESSEÉ, CERVELAS, PÂTES DE GIBIER, ETC.	1 551	1 638	1 443	1 552	2,7	3,2	2,6	2,8
- AUTRES PRODUITS DE CHARCUTERIE EN BOITES OU EN BOCAUX : CORNED-BEEF	390	417	538	417	0,7	0,8	1,0	0,7
TOTAL 112.6	14 176	11 510	12 313	13 370	24,7	22,3	22,4	23,9
7. VOLAILLE DOMESTIQUE ET LAPIN								
- POULET, MORCEAUX DE POULET	2 247	1 643	2 030	2 095	3,9	3,2	3,7	3,7
- POULE	95	149	87	104	0,2	0,3	0,2	0,2
- AUTRE VOLAILLE (A L'EXCLUSION DU GIBIER) : PIGEONS, OIES, CANARDS, POUSSINS, DINDES, ETC.	455	717	631	534	0,8	1,4	1,1	1,0
- LAPINS DOMESTIQUES ENTIERS OU EN MORCEAUX	492	393	385	456	0,9	0,8	0,7	0,8
TOTAL 112.7	3 289	2 902	3 133	3 189	5,7	5,6	5,7	5,7
8. GIBIERS ET AUTRES VIANDES								
- GIBIERS : LIEVRES, LAPINS SAUVAGES, PERDRIX, GROS GIBIER, CUISSES DE GRENOUILLES, ETC.	107	238	264	156	0,2	0,5	0,5	0,3
- AUTRE VIANDE NON REPRISE AILLEURS	6	-	-	4	0,0	-	-	0,0
TOTAL 112.8	113	238	264	160	0,2	0,5	0,5	0,3
9. VIANDES PREPAREES ET AUTRES PRODUITS A BASE DE VIANDE								
- EXTRAITS ET JUS DE VIANDE SOLIDES OU LIQUIDES	228	108	90	184	0,4	0,2	0,2	0,3
- VIANDES PREPAREES SANS ADDITION D'AUTRES PRODUITS : ROSSIF-CUIT, POULET ROTI, ETC.	732	455	676	669	1,3	0,9	1,2	1,2
- PLATS DE VIANDE PREPARES, COMPOSES DE VIANDE ET D'AUTRES PRODUITS	1 102	873	997	1 041	1,9	1,7	1,8	1,9
TOTAL 112.9	2 062	1 436	1 763	1 894	3,6	2,8	3,2	3,4
TOTAL 112	44 029	38 576	38 749	42 159	76,6	74,6	70,5	75,4
113. POISSONS, MOLLUSQUES ET CRUSTACES								
1. POISSONS, MOLLUSQUES ET CRUSTACES FRAIS OU SURGELES								
- POISSONS DE MER FRAIS, SAUMON FRAIS	2 502	2 115	1 981	2 347	4,4	4,1	3,6	4,2
- POISSONS DE MER SURGELES	258	270	218	254	0,4	0,5	0,4	0,5
- POISSONS FRAIS D'EAU DOUCE	107	133	100	111	0,2	0,3	0,2	0,2
- POISSONS SURGELES D'EAU DOUCE	25	8	37	24	0,0	0,0	0,1	0,0
- CRUSTACES, COQUILLAGES, MOLLUSQUES FRAIS OU SURGELES : MOULES, HUITRES, CREVETTES, ETC.	1 081	855	1 149	1 046	1,9	1,7	2,1	1,9
TOTAL 113.1	3 973	3 381	3 485	3 782	6,9	6,5	6,3	6,8

TABLEAU A.22. STRUCTURE DU BUDGET DES MENAGES DE COMMERCANTS SELON LES REGIONS, SANS CORRECTION POUR LA NON-REPONSE

	MOYENNES PAR MENAGE (EN F PAR AN)				REPARTITION PROPORTIONNELLE PAR MENAGE (EN 0/00)			
	REGION FLAMANDE	REGION WALLONNE	REGION BRUXEL- LOISE	ENSEMBLE DES MENAGES	REGION FLAMANDE	REGION WALLONNE	REGION BRUXEL- LOISE	ENSEMBLE DES MENAGES
2. POISSONS, MOLLUSQUES ET CRUSTACES TRAITES EN VUE DE LEUR CONSERVATION								
- POISSONS SALES, SECHES, FUMES, CUITS	297	187	284	273	0,5	0,4	0,5	0,5
- HARENGS CONSERVES, ROLLMOPS	286	112	251	246	0,5	0,2	0,5	0,4
- SAUMON EN BOITE	264	112	147	216	0,5	0,2	0,3	0,4
- SARDINES EN BOITE	149	87	140	135	0,3	0,2	0,3	0,2
- AUTRES CONSERVES DE POISSONS, MOLLUSQUES ET CRUSTACES	358	475	490	401	0,6	0,9	0,9	0,7
TOTAL 113.2	1 354	973	1 312	1 271	2,4	1,9	2,4	2,3
3. PLATS DE POISSON PREPARES, COMPOSES DE POISSON ET D'AUTRES PRODUITS (EVENTUELLEMENT SURGELES)								
TOTAL 113	5 905	4 661	5 234	5 556	10,3	9,0	9,5	9,9
114. LAIT, FROMAGE ET OEUFS								
1. LAIT ET PRODUITS A BASE DE LAIT, AUTRES QUE FROMAGE								
- LAIT ENTIER (EN BOUTEILLES ET AUTRES RECIPIENTS)	2 360	2 878	2 883	2 672	4,5	5,6	5,2	4,8
- LAIT ECREME ET DEMI-ECREME	394	279	276	354	0,7	0,5	0,5	0,6
- LAIT CONDENSE	64	202	72	92	0,1	0,4	0,1	0,2
- LAIT EN Poudre POUR ENFANTS ET ALIMENTATION DIETETIQUE	20	122	164	62	0,0	0,2	0,3	0,1
- CREME (EN BOUTEILLES OU BOITES)	163	457	302	242	0,3	0,9	0,5	0,4
- AUTRE LAIT : LAIT CHOCOLATE, LAIT BATTU, LAIT CAILLE	621	158	343	488	1,1	0,3	0,6	0,9
- AUTRES PRODUITS LAITIERS : YOGHOURTH, FLANS, RIZ A LA CREME, ETC.	944	892	1 011	943	1,6	1,7	1,8	1,7
TOTAL 114.1	4 766	4 988	5 051	4 853	8,3	9,7	9,2	8,7
2. FROMAGES								
- FROMAGE BLANC (EVENTUELLEMENT AUX FRUITS)	424	786	1 239	618	0,7	1,5	2,3	1,1
- FROMAGE FONDU : FROMAGE A TARTINER, TRANCHES OU QUARTIERS PREEMBALLEES, ETC.	551	518	482	534	1,0	1,0	0,9	1,0
- FROMAGE A PATE DURE ET DEMI DURE : CANTAL, EDAM, GOUDA, GRUYERE, PARMESAN, PORT-SALUT, SAINT-PAULIN, ETC.	3 084	2 866	3 392	3 087	5,4	5,5	6,2	5,5
- FROMAGE A PATE MOLLE : BOURSIN, BRIE, BLEU, FROMAGE DE CHEVRE, GORGONZOLA, CAMENBERT, ROQUEFORT, ETC.	663	1 683	1 379	1 002	1,2	3,3	2,9	1,8
TOTAL 114.2	4 722	5 853	6 692	5 241	8,2	11,3	12,2	9,4
3. OEUFS								
TOTAL 114	1 289	1 572	1 658	1 400	2,2	3,0	3,0	2,5
	10 777	12 413	13 401	11 494	18,8	24,0	24,4	20,5

TABLEAU A.22. STRUCTURE DU BUDGET DES MENAGES DE COMMERCANTS SELON LES REGIONS, SANS CORRECTION POUR LA NON-REPONSE

	MOYENNES PAR MENAGE (EN F PAR AN)				REPARTITION PROPORTIONNELLE PAR MENAGE (EN 0/00)			
	REGION FLAMANDE	REGION WALLONNE	REGION BRUXEL- LOISE	ENSEMBLE DES MENAGES	REGION FLAMANDE	REGION WALLONNE	REGION BRUXEL- LOISE	ENSEMBLE DES MENAGES
115. HUILES ET GRAISSES COMESTIBLES								
1. BEURRE	2 278	4 842	2 737	2 855	4,0	9,4	5,0	5,1
2. MARGARINE								
- MARGARINE DIETETIQUE SANS SEL	487	186	306	400	0,8	0,4	0,6	0,7
- MARGARINE DE MAIS	240	20	164	185	0,4	0,0	0,3	0,3
- AUTRES MARGARINES MI-DOUCES	205	68	66	157	0,4	0,1	0,1	0,3
- MARGARINE DURE	785	485	440	674	1,4	0,9	0,8	1,2
- MARGARINES SANS SPECIFICATION	309	240	301	294	0,5	0,5	0,5	0,5
TOTAL 115.2	2 026	999	1 277	1 710	3,5	1,9	2,3	3,1
3. GRAISSES ALIMENTAIRES								
- GRAISSES VEGETALES POUR FRITURE, BEURRE DE COCO, ETC.	270	233	135	242	0,5	0,5	0,2	0,4
- GRAISSE DE PORC, SAINDOUX	27	10	19	22	0,0	0,0	0,0	0,0
- GRAISSE DE BOEUF	8	50	21	18	0,0	0,1	0,0	0,0
- AUTRES GRAISSES	4	11	-	5	0,0	0,0	-	0,0
TOTAL 115.3	309	304	175	287	0,5	0,6	0,3	0,5
4. HUILES								
- HUILE D'ARACHIDES	64	235	163	113	0,1	0,5	0,3	0,2
- HUILE DE CARTHAME	3	5	10	4	0,0	0,0	0,0	0,0
- HUILE DE MAIS, DE SOJA, DE TOURNESOL	257	108	160	213	0,4	0,2	0,3	0,4
- HUILE D'OLIVES	10	72	52	29	0,0	0,1	0,1	0,1
- AUTRES HUILES	66	43	41	58	0,1	0,1	0,1	0,1
- HUILES SANS SPECIFICATION	82	98	108	89	0,1	0,2	0,2	0,2
TOTAL 115.4	482	561	534	506	0,8	1,1	1,0	0,9
TOTAL 115	5 095	6 706	4 723	5 358	8,9	13,0	8,6	9,6
116. FRUITS ET LEGUMES A L'EXCLUSION DES POMMES DE TERRE ET D'AUTRES TUBERCULES								
1. LEGUMES FRAIS								
- PETITS POIS	82	21	33	62	0,1	0,0	0,1	0,1
- CHOUX DE BRUXELLES	75	67	97	77	0,1	0,1	0,2	0,1
- CHOUX-FLEURS	296	258	343	295	0,5	0,5	0,6	0,5
- AUTRES CHOUX	103	116	59	101	0,2	0,2	0,1	0,2
- TOMATES	911	812	1 017	907	1,6	1,6	1,8	1,6
- HARICOTS	328	276	382	326	0,6	0,5	0,7	0,6
- CAROTTES	271	411	439	324	0,5	0,8	0,8	0,6
- SALADES (TOUTES LES SORTES)	586	804	792	660	1,0	1,6	1,4	1,2
- OIGNONS, ECHALOTTES	175	309	271	216	0,3	0,6	0,5	0,4
- CELERIS	216	178	256	214	0,4	0,3	0,5	0,4
- POIREAUX	378	363	538	399	0,7	0,7	1,0	0,7
- WITLOOF (CHICONS)	844	928	823	857	1,5	1,8	1,5	1,5
- ASPERGES	76	95	116	86	0,1	0,2	0,2	0,2
- SALSIFIS	41	13	21	32	0,1	0,0	0,0	0,1
- EPINARDS	77	47	64	69	0,1	0,1	0,1	0,1
- CHAMPIGNONS ET TRUFFES	256	290	365	279	0,4	0,6	0,7	0,5
- AUTRES LEGUMES FRAIS	4 370	628	753	3 086	7,6	1,2	1,4	5,5
- MELANGE DE LEGUMES FRAIS	173	52	86	136	0,3	0,1	0,2	0,2
TOTAL 116.1	9 260	5 668	6 455	8 126	16,1	11,0	11,7	14,5

TABLEAU A.22. STRUCTURE DU BUDGET DES MENAGES DE COMMERÇANTS SELON LES REGIONS, SANS CORRECTION POUR LA NON-REPONSE

	MOYENNES PAR MENAGE (EN F PAR AN)				REPARTITION PROPORTIONNELLE PAR MENAGE (EN 0/00)			
	REGION FLAMANDE	REGION WALLONNE	REGION BRUXEL- LOISE	ENSEMBLE DES MENAGES	REGION FLAMANDE	REGION WALLONNE	REGION BRUXEL- LOISE	ENSEMBLE DES MENAGES
2. LEGUMES SECS								
- POIS SECS	12	10	8	11	0,0	0,0	0,0	0,0
- HARICOTS SECS	7	5	15	8	0,0	0,0	0,0	0,0
- AUTRES LEGUMES SECS	4	2	6	4	0,0	0,0	0,0	0,0
TOTAL 116.2	23	17	29	23	0,0	0,0	0,1	0,0
3. FRUITS FRAIS								
- POMMES	1 275	954	1 277	1 212	2,2	1,8	2,3	2,2
- POIRES	290	288	345	298	0,5	0,6	0,6	0,5
- PECHES ET ABRICOTS	312	431	332	339	0,5	0,8	0,6	0,6
- CERISES ET CERISES DU NORD	202	177	144	188	0,4	0,3	0,3	0,3
- PRUNES	112	132	125	118	0,2	0,3	0,2	0,2
- RAISINS	528	539	527	530	0,9	1,0	1,0	0,9
- OLIVES	1	10	26	6	0,0	0,0	0,0	0,0
- FRAISES	426	524	563	466	0,7	1,0	1,0	0,8
- CORBEILLE DE FRUITS (MELANGE DE FRUITS FRAIS)	59	8	11	42	0,1	0,0	0,0	0,1
- CHATAIGNES ET NOIX (A L'EXCLUSION DES NOIX TROPICALES)	87	107	102	93	0,2	0,2	0,2	0,2
- AUTRES FRUITS FRAIS (A L'EXCLUSION DES FRUITS TROPICAUX)	79	186	147	110	0,1	0,4	0,3	0,2
TOTAL 116.3	3 371	3 356	3 599	3 402	5,9	6,5	6,5	6,1
4. AGRUMES, FRUITS ET NOIX TROPICAUX								
- ORANGES	1 259	1 019	902	1 158	2,2	2,0	1,6	2,1
- MANDARINES ET CLEMENTINES	348	449	353	368	0,6	0,9	0,6	0,7
- AUTRES AGRUMES : CITRONS, PAMPLEMOUSSES, ETC.	473	406	460	458	0,8	0,8	0,8	0,8
- BANANES	508	548	586	528	0,9	1,1	1,1	0,9
- AUTRES FRUITS ET NOIX TROPICAUX : AVOCATS, ANANAS, NOIX, ETC.	247	254	270	252	0,4	0,5	0,5	0,5
TOTAL 116.4	2 835	2 676	2 571	2 764	4,9	5,2	4,7	4,9
5. LEGUMES, JUS DE LEGUMES ET POTAGES CONSERVES								
- POIS (SAUF SURGELES)	176	110	115	154	0,3	0,2	0,2	0,3
- HARICOTS (TOUTES LES SORTES SAUF SURGELES)	179	205	183	185	0,3	0,4	0,3	0,3
- POIS ET CAROTTES (SAUF SURGELES)	130	105	94	120	0,2	0,2	0,2	0,2
- TOMATES ET CONCENTRE DE TOMATES (SAUF SURGELES)	182	276	257	212	0,3	0,5	0,5	0,4
- MACEDOINE DE LEGUMES (SAUF SURGELES)	19	29	17	20	0,0	0,1	0,0	0,0
- AUTRES LEGUMES CONSERVES DONT AUSSI CORNICHONS, OIGNONS ET CONCOMBRES AU VINAIGRE, CHOUCROUTE, PICKELS, MANGOCHUTNEY, ETC.	631	745	482	631	1,1	1,4	0,9	1,1
- JUS DE LEGUMES (SAUF SURGELES)	48	25	14	39	0,1	0,0	0,0	0,1
- POTAGES EN BOITES OU EN SACHETS (A L'EXCLUSION DE POTAGES DE POISSON)	743	441	374	628	1,3	0,9	0,7	1,1
- AUTRES POTAGES (A L'EXCLUSION DE POTAGES DE POISSON ET POTAGES SURGELES) : AU LITRE, ETC.	49	12	14	36	0,1	0,0	0,0	0,1
- LEGUMES, JUS DE LEGUMES ET POTAGES SURGELES	319	403	539	369	0,6	0,8	1,0	0,7
TOTAL 116.5	2 476	2 351	2 089	2 394	4,3	4,5	3,8	4,3

TABLEAU A.22. STRUCTURE DU BUDGET DES MENAGES DE COMMERCANTS SELON LES REGIONS, SANS CORRECTION POUR LA NON-REPONSE

	MOYENNES PAR MENAGE (EN F PAR AN)				REPARTITION PROPORTIONNELLE PAR MENAGE (EN 0/00)			
	REGION FLAMANDE	REGION WALLONNE	REGION BRUXEL- LOISE	ENSEMBLE DES MENAGES	REGION FLAMANDE	REGION WALLONNE	REGION BRUXEL- LOISE	ENSEMBLE DES MENAGES
6. FRUITS CONSERVES								
- FRUITS CONSERVES (EN BOITE OU EN VERRE EVENTUEL LEMENT AVEC SUCRE ET/OU ALCOOL)	419	365	238	381	0,7	0,7	0,4	0,7
- FRUITS SURGELES (EVENTUELLEMENT AVEC SUCRE)	6	16	38	13	0,0	0,0	0,1	0,0
- FRUITS SECHES ET NOIX SANS COQUE	230	232	158	220	0,4	0,4	0,3	0,4
- FRUITS CONFITS, ECORCES DE FRUITS ET PLANTES	8	24	22	13	0,0	0,0	0,0	0,0
- JUS DE FRUITS	593	497	1 118	653	1,0	1,0	2,0	1,2
TOTAL 116.6	1 256	1 134	1 574	1 280	2,2	2,2	2,9	2,3
TOTAL 116	19 221	15 202	16 317	17 989	33,5	29,4	29,7	32,2
117. POMMES DE TERRE ET AUTRES TUBERCULES								
1. POMMES DE TERRE ET PRODUITS A BASE DE POMMES DE TERRE								
- POMMES DE TERRE	1 270	1 560	1 223	1 320	2,2	3,0	2,2	2,4
- PRODUITS A BASE DE POMMES DE TERRE : FLOCONS DE POMMES DE TERRE ET DE CROQUETTES, CROQUETTES, FRITES, CHIPS, ETC.	534	539	505	530	0,9	1,0	0,9	0,9
TOTAL 117.1	1 804	2 099	1 728	1 850	3,1	4,1	3,1	3,3
2. AUTRES TUBERCULES (EX : TOPINAMBOURS)	5	0	1	3	0,0	0,0	0,0	0,0
TOTAL 117	1 809	2 099	1 729	1 853	3,1	4,1	3,1	3,3
118. SUCRE								
- SUCRE EN MORCEAUX	367	516	291	385	0,6	1,0	0,5	0,7
- SUCRE CRISTALLISE, SUCRE SEMOULE, SUCRE IMPALPABLE	313	339	253	309	0,5	0,7	0,5	0,6
- CASSONADE	71	63	52	67	0,1	0,1	0,1	0,1
- AUTRES SUCRES	127	122	72	117	0,2	0,2	0,1	0,2
TOTAL 118	878	1 040	668	878	1,5	2,0	1,2	1,6
119. CAFE, THE ET CACAO								
1. CAFE								
- CAFE EN GRAINS (Y COMPRIS CAFE PORTIONS FILTRÉS)	3 921	4 521	3 889	4 035	6,8	8,7	7,1	7,2
- CAFE SOLUBLE ET ESSENCE DE CAFE	219	195	133	201	0,4	0,4	0,2	0,4
- CHICOREE ET AUTRES SUCCEDANES DE CAFE	83	125	106	95	0,1	0,2	0,2	0,2
TOTAL 119.1	4 223	4 841	4 128	4 331	7,4	9,4	7,5	7,7
2. THE, TISANE ET CACAO								
- THE ET TISANE	139	176	113	142	0,2	0,3	0,2	0,3
- CACAO, CHOCOLAT EN POWDRE, E.A., DESTINES A LA PREPARATION DE BOISSONS	135	190	63	135	0,2	0,4	0,1	0,2
TOTAL 119.2	274	366	176	277	0,5	0,7	0,3	0,5
TOTAL 119	4 497	5 207	4 304	4 608	7,8	10,1	7,8	8,2

TABLEAU A.22. STRUCTURE DU BUDGET DES MENAGES DE COMMERÇANTS SELON LES REGIONS, SANS CORRECTION POUR LA NON-REPONSE

	MOYENNES PAR MENAGE (EN F PAR AN)				REPARTITION PROPORTIONNELLE PAR MENAGE (EN 0/00)			
	REGION FLAMANDE	REGION WALLONNE	REGION BRUXEL- LOISE	ENSEMBLE DES MENAGES	REGION FLAMANDE	REGION WALLONNE	REGION BRUXEL- LOISE	ENSEMBLE DES MENAGES
110. SUCRERIES, CONFISERIES ET AUTRES PRODUITS ALIMENTAIRES								
1. SIROP, MIEL, CONFITURE, MARMELADE ET PUREE DE FRUITS								
- SIROPS A TARTINER	58	80	36	59	0,1	0,2	0,1	0,1
- MIEL	146	81	106	127	0,3	0,2	0,2	0,2
- CONFITURE, GELEE, MARMELADE, COMPOTE	528	574	676	560	0,9	1,1	1,2	1,0
TOTAL 110.1	732	735	818	746	1,3	1,4	1,5	1,3
2. SUCRERIES, BONBONS, CONFISERIE								
- TOFFEES, CARAMELS ET AUTRES SUCRERIES : BONBONS, GOMMES A MACHER, MASSEPAINS, NOUGAT	1 516	1 372	793	1 379	2,6	2,7	1,4	2,5
- CHOCOLAT A TARTINER A BASE DE CACAO	390	217	164	322	0,7	0,4	0,3	0,6
- PRALINES	526	482	543	520	0,9	0,9	1,0	0,9
- CHOCOLAT ET AUTRES PRODUITS EN CHOCOLAT	1 488	1 766	1 271	1 511	2,6	3,4	2,3	2,7
- CREME GLACEE	902	956	711	884	1,6	1,8	1,3	1,6
TOTAL 110.2	4 822	4 793	3 482	4 616	8,4	9,3	6,3	8,3
3. AUTRES PRODUITS ALIMENTAIRES								
- SEL	60	62	50	59	0,1	0,1	0,1	0,1
- VINAIGRE	51	70	47	54	0,1	0,1	0,1	0,1
- MOUTARDE, MAYONNAISE, SAUCES PREPAREES	635	552	645	620	1,1	1,1	1,2	1,1
- CONDIMENTS ET EPICES	218	159	151	196	0,4	0,3	0,3	0,4
- PLATS PREPARES AUTRES QUE PLATS DE VIANDE ET DE POISSON : PETITS PAINS FOURRES, LEGUMES PREPARES, ETC.	608	636	1 009	674	1,1	1,2	1,8	1,2
- DIVERS : LEVURE, LEVURE EN POUDRE, AROMATES, ESSENCES, SACCHARINE, GELATINE, ETC.	116	144	106	120	0,2	0,3	0,2	0,2
- PRODUITS ALIMENTAIRES NON PRECISES	158	914	124	303	0,3	1,8	0,2	0,3
TOTAL 110.3	1 846	2 537	2 132	2 026	3,2	4,9	3,9	3,6
TOTAL 110	7 400	8 065	6 432	7 388	12,9	15,6	11,7	13,2
TOTAL 11	120 353	109 254	105 050	115 855	209,5	211,4	191,1	207,1
12. BOISSONS NON ALCOOLISEES								
- EAUX MINERALES ET EAUX GAZEUSES	1 622	1 409	1 335	1 537	2,8	2,7	2,4	2,7
- APERITIFS NON ALCOOLISES	28	2	67	29	0,0	0,0	0,1	0,1
- AUTRES BOISSONS NON ALCOOLISEES (A L'EXCLUSION DES JUS DE FRUITS) : BOISSONS AU COLA, LIMONADES, SIROPS DE FRUITS, ETC.	2 657	2 238	1 346	2 377	4,6	4,3	2,4	4,2
TOTAL 12	4 307	3 649	2 748	3 943	7,5	7,1	5,0	7,0
13. BOISSONS ALCOOLISEES								
1. BIERE								
- BIERE DE TABLE	372	573	427	420	0,6	1,1	0,8	0,8
- AUTRES BIERES (PILS, ETC.)	3 718	2 786	2 461	3 345	6,5	5,4	4,5	6,0
TOTAL 130.1	4 090	3 359	2 888	3 765	7,1	6,5	5,3	6,7

TABLEAU A.22. STRUCTURE DU BUDGET DES MENAGES DE COMMERCANTS SELON LES REGIONS, SANS CORRECTION POUR LA NON-REPONSE

	MOYENNES PAR MENAGE (EN F PAR AN)				REPARTITION PROPORTIONNELLE PAR MENAGE (EN 0/00)			
	REGION FLAMANDE	REGION WALLONNE	REGION BRUXEL- LOISE	ENSEMBLE DES MENAGES	REGION FLAMANDE	REGION WALLONNE	REGION BRUXEL- LOISE	ENSEMBLE DES MENAGES
2. AUTRES BOISSONS ALCOOLISEES								
- VINS	2 123	4 652	6 328	3 257	3,7	9,0	11,5	5,8
- CIDRE ET POIRE, ETC.	66	172	97	92	0,1	0,3	0,2	0,2
- CHAMPAGNE ET VINS MOUSSEUX	324	608	757	445	0,6	1,2	1,4	0,8
- VINS LIQUEUREUX (DE 15 A 23 DEGRES) TELS : VERMOUTH, PORTO, MADERE	257	359	270	279	0,4	0,7	0,5	0,5
- BOISSONS ALCOOLISEES TYPIQUEMENT APERITIVES	485	1 004	576	602	0,8	1,9	1,0	1,1
- LIQUEURS ET AUTRES BOISSONS ALCOOLISEES (PLUS DE 23 DEGRES) GIN, WHISKY, ETC.	3 291	2 108	2 051	2 871	3,7	4,1	3,7	3,1
TOTAL 130.2	6 548	8 903	10 079	7 546	11,4	17,2	18,3	13,5
TOTAL 13	10 638	12 262	12 967	11 311	18,5	23,7	23,6	20,2
14. TABAC								
- CIGARES	663	146	366	516	1,2	0,3	0,7	0,9
- CIGARILLOS	119	517	121	198	0,2	1,0	0,2	0,4
- CIGARETTES	4 548	4 664	4 173	4 515	7,9	9,0	7,6	8,1
- TABAC (A FUMER, A PRISER, A CHIQUER)	308	137	220	261	0,5	0,3	0,4	0,5
- PAPIER A CIGARETTES	23	10	11	19	0,0	0,0	0,0	0,0
TOTAL 14	5 661	5 474	4 891	5 509	9,9	10,6	8,9	9,8
TOTAL 1	140 959	130 639	125 656	136 618	245,4	252,8	228,5	244,2
2. HABILLEMENT ET CHAUSSURES								
21. ARTICLES D'HABILLEMENT, AUTRES QUE LES CHAUSSURES, Y COMPRIS LES REPARATIONS								
211. ARTICLES D'HABILLEMENT AUTRES QUE LES CHAUSSURES								
1. VETEMENTS DE DESSUS POUR HOMMES (A PARTIR DE 15 ANS)								
- VETEMENTS POUR LA PRATIQUE DE SPORTS (Y COMPRIS TRAININGS)	388	472	71	357	0,7	0,9	0,1	0,6
- VETEMENTS DE TRAVAIL (SALOPETTES, UNIFORMES, VESTES DE LABORATOIRE, ETC.)	395	216	211	332	0,7	0,4	0,4	0,6
- COMPLETS (DEUX OU TROIS PIECES)	2 697	1 267	1 750	2 272	4,7	2,5	3,2	4,1
- VESTONS OU BLAZERS DE MATIERES TEXTILES	1 250	601	596	1 023	2,2	1,2	1,1	1,8
- VESTES DE CUIR OU DE DAIM (EVENTUELLEMENT AVEC D'AUTRES MATIERES)	117	163	454	177	0,2	0,3	0,8	0,3
- PANTALONS ET CULOTTES COURTES	2 776	1 723	2 042	2 457	4,8	3,3	3,7	4,4
- PARDESSUS DE TISSUS (Y COMPRIS LODENS ET DEMI- SAISONS)	252	352	569	320	0,4	0,7	1,0	0,6
- PARDESSUS DE CUIR OU DE DAIM	75	3	4	50	0,1	0,0	0,0	0,1
- VETEMENTS DE PLUIE (Y COMPRIS LES ANORAKS)	205	268	417	249	0,4	0,5	0,8	0,4
- VETEMENTS ET ACCESSOIRES DE FOURRURE	250	-	-	163	0,4	-	-	0,3
- TRICOTS, GILETS, PULL-OVERS	1 472	839	933	1 266	2,6	1,6	1,7	2,3
- CHAPEAUX ET AUTRES COIFFURES	111	69	130	106	0,2	0,1	0,2	0,2

TABLEAU A.22. STRUCTURE DU BUDGET DES MENAGES DE COMMERCANTS SELON LES REGIONS, SANS CORRECTION POUR LA NON-REPONSE

	MOYENNES PAR MENAGE (EN F PAR AN)				REPARTITION PROPORTIONNELLE PAR MENAGE (EN 0/00)			
	REGION FLAMANDE	REGION WALLONNE	REGION BRUXEL- LOISE	ENSEMBLE DES MENAGES	REGION FLAMANDE	REGION WALLONNE	REGION BRUXEL- LOISE	ENSEMBLE DES MENAGES
- AUTRES VETEMENTS ET ACCESSOIRES DE CUIR OU DE DAIM : GANTS, CEINTURES, ETC.	214	128	109	181	0,4	0,2	0,2	0,3
- AUTRES VETEMENTS ET ACCESSOIRES EN D'AUTRES MATIERES : ECHARPES, CRAVATTES, ETC.	336	254	372	325	0,6	0,5	0,7	0,6
TOTAL 211.1	10 538	6 355	7 658	9 278	18,3	12,3	13,9	16,6
2. VETEMENTS DE DESSUS POUR FEMMES (A PARTIR DE 15 ANS)								
- VETEMENTS POUR LA PRATIQUE DE SPORTS (Y COMPRIS TRAININGS)	366	163	308	317	0,6	0,3	0,6	0,6
- VETEMENTS DE TRAVAIL (Y COMPRIS CEUX FOURNIS PAR L'EMPLOYEUR)	18	42	1	20	0,0	0,1	0,0	0,0
- TABLIERS DE CUISINE	191	242	148	194	0,3	0,5	0,3	0,3
- ROBES	5 930	2 872	6 244	5 372	10,3	5,6	11,4	9,6
- TAILLEURS, PANTAILLEURS, DEUX-PIECES	986	929	906	962	1,7	1,8	1,6	1,7
- VESTES DE MATIERES TEXTILES	945	346	586	772	1,6	0,7	1,1	1,4
- VESTES DE CUIR OU DE DAIM	172	6	125	132	0,3	0,0	0,2	0,2
- VESTES DE FOURRURE	537	42	168	384	0,9	0,1	0,3	0,7
- JUPES ET CHASUBLES	1 897	1 224	1 655	1 727	3,3	2,4	3,0	3,1
- PANTALONS ET SHORTS	948	527	643	819	1,7	1,0	1,2	1,5
- MANTEAUX DE MATIERES TEXTILES (Y COMPRIS LODENS)	1 396	1 124	1 447	1 350	2,4	2,2	2,6	2,4
- MANTEAUX DE CUIR OU DE DAIM	167	14	955	255	0,3	0,0	1,7	0,5
- MANTEAUX DE FOURRURE	287	0	3	188	0,5	0,0	0,0	0,3
- VETEMENTS DE PLUIE	598	404	363	524	1,0	0,8	0,7	0,9
- TRICOTS, PULL-OVERS, TWIN-SETS, ETC.	2 039	1 181	1 208	1 744	3,5	2,3	2,2	3,1
- CHAPEAUX ET AUTRES COIFFURES	39	40	32	38	0,1	0,1	0,1	0,1
- AUTRES VETEMENTS ET ACCESSOIRES DE FOURRURE	1	60	-	13	0,0	0,1	-	0,0
- AUTRES VETEMENTS ET ACCESSOIRES DE CUIR OU DE DAIM	30	56	1	31	0,1	0,1	0,0	0,1
- AUTRES VETEMENTS ET ACCESSOIRES EN D'AUTRES MATIERES	263	256	278	264	0,5	0,5	0,5	0,5
TOTAL 211.2	16 810	9 528	15 071	15 106	29,3	18,4	27,4	27,0
3. VETEMENTS DE DESSUS POUR GARCONNETS (DE 1 A 14 ANS INCLUS)								
- VETEMENTS POUR LA PRATIQUE DE SPORTS	285	152	41	222	0,5	0,3	0,1	0,4
- COMPLETS (DEUX OU TROIS PIECES)	169	56	40	127	0,3	0,1	0,1	0,2
- VESTONS ET BLAZERS DE MATIERES TEXTILES	121	68	62	102	0,2	0,1	0,1	0,2
- VESTES DE CUIR OU DE DAIM	-	-	57	9	-	-	0,1	0,0
- PANTALONS ET CULOTTES COURTES	927	760	574	841	1,6	1,5	1,0	1,5
- PARDESSUS (Y COMPRIS LODENS ET DEMI-SAISONS)	310	157	96	248	0,5	0,3	0,2	0,4
- VETEMENTS DE PLUIE	172	188	165	174	0,3	0,4	0,3	0,3
- VETEMENTS ET ACCESSOIRES DE FOURRURE	-	-	-	-	-	-	-	-
- TRICOTS, GILETS, PULL-OVERS, ETC.	643	415	476	573	1,1	0,8	0,9	1,0
- CHAPEAUX ET AUTRES COIFFURES	22	11	4	17	0,0	0,0	0,0	0,0
- AUTRES VETEMENTS ET ACCESSOIRES DE CUIR OU DE DAIM	31	33	30	31	0,1	0,1	0,1	0,1
- AUTRES VETEMENTS ET ACCESSOIRES EN D'AUTRES MATIERES	32	38	35	34	0,1	0,1	0,1	0,1
TOTAL 211.3	2 712	1 878	1 580	2 378	4,7	3,6	2,9	4,3

TABLEAU A.22. STRUCTURE DU BUDGET DES MENAGES DE COMMERCANTS SELON LES REGIONS, SANS CORRECTION POUR LA NON-REPONSE

	MOYENNES PAR MENAGE (EN F PAR AN)				REPARTITION PROPORTIONNELLE PAR MENAGE (EN 0/00)			
	REGION FLAMANDE	REGION WALLONNE	REGION BRUXEL- LOISE	ENSEMBLE DES MENAGES	REGION FLAMANDE	REGION WALLONNE	REGION BRUXEL- LOISE	ENSEMBLE DES MENAGES
4. VETEMENTS DE DESSUS POUR FILLETES (DE 1 A 14 ANS INCLUS)								
- VETEMENTS POUR LA PRATIQUE DE SPORTS	144	63	50	114	0,3	0,1	0,1	0,2
- ROBES	651	932	1 004	759	1,1	1,8	1,8	1,4
- DEUX-PIECES	32	-	12	23	0,1	-	0,0	0,0
- VESTES	66	58	102	69	0,1	0,1	0,2	0,1
- JUPES ET CHASUBLES	281	235	224	263	0,5	0,5	0,4	0,5
- PANTALONS, SHORTS, SALOPETTES	419	353	288	386	0,7	0,7	0,5	0,7
- MANTEAUX (Y COMPRIS LODENS)	388	181	359	342	0,7	0,4	0,7	0,6
- VETEMENTS DE PLUIE	108	236	43	123	0,2	0,5	0,1	0,2
- VETEMENTS ET ACCESSOIRES DE FOURRURE								
- CHAPEAUX ET AUTRES COIFFURES	14	21	34	18	0,0	0,0	0,1	0,0
- TRICOTS, GILETS, PULL-OVERS, TWIN-SETS, ETC.	549	274	525	491	1,0	0,5	1,0	0,9
- AUTRES VETEMENTS ET ACCESSOIRES DE CUIR OU DE DAIM	2	15	0	4	0,0	0,0	0,0	0,0
- AUTRES VETEMENTS ET ACCESSOIRES EN D'AUTRES MATIERES	39	63	35	44	0,1	0,1	0,1	0,1
TOTAL	2 693	2 433	2 676	2 636	4,7	4,7	4,9	4,7
5. SOUS-VETEMENTS POUR HOMMES								
- CHEMISES (Y COMPRIS COLS ET MANCHETTES)	1 712	1 045	1 262	1 513	3,0	2,0	2,3	2,7
- SOUS-PULLS ET T-SHIRTS	228	116	114	189	0,4	0,2	0,2	0,3
- PYJAMAS ET CHEMISES DE NUIT	333	287	92	288	0,6	0,6	0,2	0,5
- ROBES DE CHAMBRE OU VESTONS D'INTERIEUR	117	83	31	97	0,2	0,2	0,1	0,2
- SINGLETS OU SIMILAIRES	38	96	137	64	0,1	0,2	0,2	0,1
- CALECONS ET SLIPS	380	185	251	322	0,7	0,4	0,5	0,6
- CHAUSSETTES	457	326	311	409	0,8	0,6	0,6	0,7
- AUTRES SOUS-VETEMENTS	10	12	22	13	0,0	0,0	0,0	0,0
TOTAL	3 275	2 150	2 220	2 895	5,7	4,2	4,0	5,2
6. SOUS-VETEMENTS POUR FEMMES								
- BLOUSES ET CHEMISIERS	1 210	1 036	1 176	1 170	2,1	2,0	2,1	2,1
- SOUS-PULLS ET T-SHIRTS	167	296	206	198	0,3	0,6	0,4	0,4
- CHEMISES DE NUIT ET PYJAMAS	594	378	357	516	1,0	0,7	0,6	0,9
- PEIGNOIRS, LISEUSES	205	218	346	229	0,4	0,4	0,6	0,4
- CHEMISES DE JOUR, COMBINAISONS ET JUPONS	69	176	77	92	0,1	0,3	0,1	0,2
- CULOTTES ET SLIPS	346	269	383	336	0,6	0,5	0,7	0,6
- BAS ET COLLANTS	1 033	1 005	1 029	1 027	1,8	1,9	1,9	1,8
- AUTRES SOUS-VETEMENTS	797	807	854	808	1,4	1,6	1,6	1,4
TOTAL	4 421	4 185	4 428	4 376	7,7	8,1	8,1	7,8
7. SOUS-VETEMENTS POUR ENFANTS (DE 1 A 14 ANS INCLUS)								
- CHEMISES (Y COMPRIS COLS ET MANCHETTES) POUR GARCONNETS	195	202	97	182	0,3	0,4	0,2	0,3
- SOUS-PULLS ET T-SHIRTS POUR GARCONNETS	173	160	78	156	0,3	0,3	0,1	0,3
- PYJAMAS ET CHEMISES DE NUIT POUR GARCONNETS	117	232	96	136	0,2	0,4	0,2	0,2
- ROBES DE CHAMBRE OU VESTONS D'INTERIEUR POUR GARCONNETS	5	22	-	8	0,0	0,0	-	0,0
- SINGLETS OU SIMILAIRES POUR GARCONNETS	10	35	31	18	0,0	0,1	0,1	0,0
- CALECONS ET SLIPS POUR GARCONNETS	84	44	36	69	0,1	0,1	0,1	0,1

TABLEAU A.22. STRUCTURE DU BUDGET DES MENAGES DE COMMERCANTS SELON LES REGIONS, SANS CORRECTION POUR LA NON-REPONSE

	MOYENNES PAR MENAGE (EN F PAR AN)				REPARTITION PROPORTIONNELLE PAR MENAGE (EN 0/00)			
	REGION FLAMANDE	REGION WALLONNE	REGION BRUXEL- LOISE	ENSEMBLE DES MENAGES	REGION FLAMANDE	REGION WALLONNE	REGION BRUXEL- LOISE	ENSEMBLE DES MENAGES
- CHAUSSETTES ET COLLANTS POUR GARÇONNETS	132	167	137	139	0,2	0,3	0,2	0,2
- AUTRES SOUS-VETEMENTS POUR GARÇONNETS	3	13	-	3	0,0	0,0	-	0,0
- BLOUSES ET CHEMISIERS POUR FILLETES	232	98	127	190	0,4	0,2	0,2	0,3
- SOUS-PULLS ET T-SHIRTS POUR FILLETES	95	103	41	88	0,2	0,2	0,1	0,2
- CHEMISES DE NUIT ET PYJAMAS POUR FILLETES	96	84	72	90	0,2	0,2	0,1	0,2
- PEIGNOIRS, LISEUSES POUR FILLETES	31	40	-	28	0,1	0,1	-	0,1
- CHEMISES DE JOUR, COMBINAISONS ET JUPONS POUR FILLETES	12	26	9	14	0,0	0,1	0,0	0,0
- CULOTTES ET SLIPS POUR FILLETES	79	28	75	68	0,1	0,1	0,1	0,1
- BAS ET COLLANTS POUR FILLETES	131	125	65	120	0,2	0,2	0,1	0,2
- AUTRES SOUS-VETEMENTS POUR FILLETES	8	14	8	9	0,0	0,0	0,0	0,0
TOTAL 211.7	1 403	1 393	872	1 320	2,4	2,7	1,6	2,4
8. VETEMENTS DE BEBES (JUSQU'A 1 AN)								
- VETEMENTS DE DESSUS	294	231	269	278	0,5	0,4	0,5	0,5
- ARTICLES DE LAYETTE	33	313	117	101	0,1	0,6	0,2	0,2
- ACCESSOIRES EN ELASTIQUE OU CAOUTCHOUC	32	43	28	34	0,1	0,1	0,1	0,1
TOTAL 211.8	359	587	414	413	0,6	1,1	0,8	0,7
9. TISSUS, LAINE A TRICOTER, ARTICLES DE MERCERIE								
- LAINE ET COTON A TRICOTER ET A CROCHETER	369	358	633	540	1,0	0,7	1,2	1,0
- TISSUS AU METRE POUR VETEMENTS DE DESSUS	1 283	862	341	1 058	2,2	1,7	0,6	1,9
- TISSUS AU METRE POUR SOUS-VETEMENTS	81	45	37	67	0,1	0,1	0,1	0,1
- ARTICLES DE MERCERIE	458	386	267	415	0,8	0,7	0,5	0,7
TOTAL 211.9	2 391	1 651	1 300	2 080	4,2	3,2	2,4	3,7
TOTAL 211	44 602	30 160	36 219	40 482	77,6	58,4	65,9	72,4
212. CONFECTION, LOCATION ET REPARATION DE VETEMENTS (A L'EXCLUSION DES CHAUSSURES)								
1. FRAIS POUR LA CONFECTION DE VETEMENTS (SI PAYES SEPAREMENT)								
- FRAIS POUR LA CONFECTION DE VETEMENTS POUR HOMMES (A PARTIR DE 15 ANS)	20	48	5	23	0,0	0,1	0,0	0,0
- FRAIS POUR LA CONFECTION DE VETEMENTS POUR FEMMES (A PARTIR DE 15 ANS)	259	92	31	192	0,5	0,2	0,1	0,3
- FRAIS POUR LA CONFECTION DE VETEMENTS POUR GARÇONNETS (DE 1 A 14 ANS INCLUS)	8	10	11	9	0,0	0,0	0,0	0,0
- FRAIS POUR LA CONFECTION DE VETEMENTS POUR FILLETES (DE 1 A 14 ANS INCLUS)	11	-	-	7	0,0	-	-	0,0
- FRAIS POUR LA CONFECTION DE VETEMENTS POUR BEBES (JUSQU'A 1 AN)								
- FRAIS POUR LA CONFECTION DE VETEMENTS (SANS SPECIFICATION)								
TOTAL 212.1	298	150	47	231	0,5	0,3	0,1	0,4

TABLEAU A.22. STRUCTURE DU BUDGET DES MENAGES DE COMMERCANTS SELON LES REGIONS, SANS CORRECTION POUR LA NON-REPONSE

	MOYENNES PAR MENAGE (EN F PAR AN)				REPARTITION PROPORTIONNELLE PAR MENAGE (EN 0/00)			
	REGION FLAMANDE	REGION WALLONNE	REGION BRUXEL- LOISE	ENSEMBLE DES MENAGES	REGION FLAMANDE	REGION WALLONNE	REGION BRUXEL- LOISE	ENSEMBLE DES MENAGES
2. FRAIS DE REPARATION ET DE LOCATION DE VETEMENTS								
- LOCATION D'ARTICLES VESTIMENTAIRES	31	14	16	25	0,1	0,0	0,0	0,0
- FRAIS DE REPARATION DE VETEMENTS (SAUF STOPPAGE)	50	60	43	51	0,1	0,1	0,1	0,1
- STOPPAGE	19	15	130	35	0,0	0,0	0,2	0,1
TOTAL 212.2	100	89	189	111	0,2	0,2	0,3	0,2
TOTAL 212	398	239	236	342	0,7	0,5	0,4	0,6
TOTAL 21	45 000	30 399	36 455	40 824	78,3	58,8	66,3	73,0
22. CHAUSSURES ET REPARATIONS DE CHAUSSURES								
221. CHAUSSURES (BOTTES INCLUSES)								
- CHAUSSURES ET BOTTES DE SPORT POUR HOMMES, FEMMES, ENFANTS	530	517	307	494	0,9	1,0	0,6	0,9
- CHAUSSURES ET BOTTES POUR HOMMES (A PARTIR DE 15 ANS)	2 573	1 636	1 940	2 292	4,5	3,2	3,5	4,1
- CHAUSSURES ET BOTTES POUR FEMMES (A PARTIR DE 15 ANS)	3 524	2 665	3 090	3 268	6,1	5,2	5,6	5,9
- CHAUSSURES ET BOTTES POUR ENFANTS (JUSQU'A 14 ANS INCLUS)	1 651	1 462	1 656	1 744	3,2	2,8	3,0	3,1
- PANTOUFLLES POUR HOMMES, FEMMES, ENFANTS	876	669	526	783	1,5	1,3	1,0	1,4
TOTAL 221	9 354	6 949	7 519	8 601	16,3	13,4	13,7	15,4
222. REPARATIONS DE CHAUSSURES ET ACCESSOIRES								
1. REPARATION DE CHAUSSURES (MATERIEL DE REPARATION Y COMPRIS)	553	467	685	555	1,0	0,9	1,2	1,0
2. ACCESSOIRES POUR CHAUSSURES (SEMELLES INTERIEURES, LACETS, ETC.)	87	77	87	85	0,2	0,1	0,2	0,2
TOTAL 222	640	544	772	640	1,1	1,1	1,4	1,1
TOTAL 22	9 994	7 493	8 291	9 241	17,4	14,5	15,1	16,5
TOTAL 2	54 994	37 892	44 746	50 065	95,7	73,3	81,4	89,5
3. LOYERS ET CHARGES SUPPLEMENTAIRES, CHAUFFAGE ET ECLAIRAGE								
31. LOYERS ET FRAIS DE CONSOMMATION D'EAU								
311. LOGEMENT (HABITATION)								
1. LOCATION DE LOGEMENTS ET TERRAINS								
- LOCATION DE CHAMBRES POUR ETUDIANTS (EVENTUELLEMENT AVEC LE PETIT DEJEUNER, LE CHAUFFAGE ET L'ECLAIRAGE)	1 300	467	83	952	2,3	0,9	0,2	1,7
- LOYERS DE LOGEMENTS (MEUBLES OU NON) SANS LES CHARGES	13 516	12 099	30 643	15 837	23,5	23,4	56,1	28,3

TABLEAU A.22. STRUCTURE DU BUDGET DES MENAGES DE COMMERÇANTS SELON LES REGIONS, SANS CORRECTION POUR LA NON-REPONSE

	MOYENNES PAR MENAGE (EN F PAR AN)				REPARTITION PROPORTIONNELLE PAR MENAGE (EN 0/00)			
	REGION FLAMANDE	REGION WALLONNE	REGION BRUXEL- LOISE	ENSEMBLE DES MENAGES	REGION FLAMANDE	REGION WALLONNE	REGION BRUXEL- LOISE	ENSEMBLE DES MENAGES
- LOYERS ET CHARGES (NON COMPRIS LES CHARGES D'EAU, GAZ, ELECTRICITE, CHAUFFAGE)	640	6	2 426	783	1,1	0,0	4,4	1,4
- LOYERS ET CHARGES (Y COMPRIS LES DEPENSES D'EAU, GAZ, ELECTRICITE ET CHAUFFAGE)	596	-	1 250	576	1,0	-	2,3	1,0
- LOYERS FICTIFS DU LOGEMENT OCCUPE PAR LE PROPRIETAIRE	83 069	95 369	80 589	85 132	144,6	184,5	146,6	152,2
- LOYERS FICTIFS DU LOGEMENT MIS GRATUITEMENT A LA DISPOSITION	3 455	2 897	3 273	3 317	6,0	5,6	6,0	5,9
- LOYERS D'UNE DEUXIEME RESIDENCE, MAISON DE CAMPAGNE, AVEC OU SANS CHARGE	344	1 353	1 766	757	0,6	2,6	3,2	1,4
- LOCATION DE TERRAINS (A L'EXCLUSION DES TERRAINS DE CULTURE ET D'ELEVAGE)	143	155	-	124	0,2	0,3	-	0,2
- REPARATIONS ET ENTRETIEN A CHARGE DU PROPRIETAIRE, EXCEPTIONNELLEMENT SUPPORTES PAR LE LOCATAIRE								
TOTAL 311.1	103 063	112 346	120 230	107 478	179,4	217,4	218,7	192,1
2. CHARGES								
- CHARGES (A L'EXCLUSION DES DEPENSES D'EAU, DE GAZ, D'ELECTRICITE, DE CHAUFFAGE) : ASCENSEUR, CONCIERGE, ETC.	286	-	704	292	0,5	-	1,3	0,5
- CHARGES INCLUANT DES DEPENSES D'EAU OU DE GAZ OU D'ELECTRICITE OU DE CHAUFFAGE	267	228	1 473	440	0,5	0,4	2,7	0,8
- PRECOMPTE IMMOBILIER PAYE PAR LE LOCATAIRE	41	513	1 847	405	0,1	1,0	3,4	0,7
TOTAL 311.2	594	741	4 024	1 137	1,0	1,4	7,3	2,0
3. FRAIS DE REPARATION, D'AMENAGEMENT ET D'ENTRETIEN COURANT								
- PAPIER PEINT, SERVICES DES TAPISSIERS	1 082	1 602	1 707	1 279	1,9	3,1	3,1	2,3
- PEINTURE POUR LOCAUX, PEINTRE (SAUF FACADE ET EXTERIEUR)	981	429	922	863	1,7	0,8	1,7	1,5
- PLOMBERIE, PLOMBIER (SAUF TRANSFORMATION D'IMMEUBLES)	107	394	889	282	0,2	0,8	1,6	0,5
- DIVERS PETITS ARTICLES POUR L'HABITATION : SERRURE, CLENCHE, ETC.	325	378	431	351	0,6	0,7	0,8	0,6
- MATERIAUX POUR TRAVAUX D'ENTRETIEN COURANT : CIMENT, PLATRE, BOIS, ETC.	656	206	192	497	1,1	0,4	0,3	0,9
- AUTRES PETITS FRAIS D'ENTRETIEN COURANT : VITRIER, MENUISERIE, ENTRETIEN PARQUETS	123	57	576	178	0,2	0,1	1,0	0,3
TOTAL 311.3	3 274	3 066	4 717	3 450	5,7	5,9	8,6	6,2
TOTAL 311	106 931	116 153	128 971	112 065	186,1	224,7	234,6	200,3
312. FRAIS DE CONSOMMATION D'EAU								
- EAU PAYEE AU PROPRIETAIRE	3	8	261	43	0,0	0,0	0,5	0,1
- EAU PAYEE A LA SOCIETE DE DISTRIBUTION D'EAU (Y COMPRIS LE PRIX DE LA LOCATION DU COMPTEUR)	1 698	1 857	3 506	2 001	3,0	3,6	6,4	3,6
TOTAL 312	1 701	1 865	3 767	2 044	3,0	3,6	6,9	3,7
TOTAL 31	108 632	118 018	132 738	114 109	189,1	228,3	241,4	204,0

TABLEAU A.22. STRUCTURE DU BUDGET DES MENAGES DE COMMERCANTS SELON LES REGIONS, SANS CORRECTION POUR LA NON-REPONSE

	MOYENNES PAR MENAGE (EN F PAR AN)				REPARTITION PROPORTIONNELLE PAR MENAGE (EN 0/00)			
	REGION FLAMANDE	REGION WALLONNE	REGION BRUXEL- LOISE	ENSEMBLE DES MENAGES	REGION FLAMANDE	REGION WALLONNE	REGION BRUXEL- LOISE	ENSEMBLE DES MENAGES
32. CHAUFFAGE ET ECLAIRAGE								
321. ELECTRICITE (Y COMPRIS LE PRIX DE LA LOCATION DU COMPTEUR)	13 218	14 250	10 191	12 968	23,0	27,6	18,5	23,2
322. GAZ								
- GAZ NATUREL (Y COMPRIS LE PRIX DE LA LOCATION DU COMPTEUR)	4 768	2 985	9 645	5 147	8,3	5,8	17,5	9,2
- GAZ BUTANE, PROPANE, (NON COMPRIS LA CONSIGNE)	1 173	2 064	51	1 181	2,0	4,0	0,1	2,1
TOTAL 322	5 941	5 049	9 696	6 328	10,3	9,8	17,6	11,3
323. COMBUSTIBLES LIQUIDES								
- GASOIL	4 627	8 709	2 229	5 075	8,1	16,9	4,1	9,1
- FUEL-OIL	5 145	1 426	1 701	3 892	9,0	2,8	3,1	7,0
- AUTRES COMBUSTIBLES LIQUIDES (PAR EXEMPLE PETROLE POUR POELES)	38	30	149	53	0,1	0,1	0,3	0,1
TOTAL 323	9 810	10 165	4 079	9 020	17,1	19,7	7,4	16,1
324. COMBUSTIBLES SOLIDES ET AUTRES COMBUSTIBLES								
- HOUILLE ET AGGLOMERES DE HOUILLE (BRIQUETTES, BOULETS)	1 234	623	1 708	1 184	2,1	1,2	3,1	2,1
- LIGNITE ET BRIQUETTES DE LIGNITE	22	-	-	14	0,0	-	-	0,0
- COKES ET SEMI-COKES DE CHARBON ET DE LIGNITE	241	732	142	323	0,4	1,4	0,3	0,6
- BOIS DE CHAUFFAGE	118	70	69	101	0,2	0,1	0,1	0,2
- AUTRES COMBUSTIBLES	6	39	59	20	0,0	0,1	0,1	0,0
- FRAIS DE CHAUFFAGE COLLECTIF ET D'EAU CHAUDE	133	0	1 286	280	0,2	0,0	2,3	0,5
- SUPPLEMENTS TRANSPORT, MEILLEURE QUALITE DES COMBUSTIBLES RECUS GRATUITEMENT, LOCATION BONBONNES, ETC.	47	192	19	72	0,1	0,4	0,0	0,1
TOTAL 324	1 801	1 656	3 283	1 994	3,1	3,2	6,0	3,6
TOTAL 32	30 770	31 120	27 249	30 310	53,6	60,2	49,6	54,2
TOTAL 3	139 402	149 138	159 987	144 419	242,7	288,6	291,0	258,2
4. MEUBLES, APPAREILS MENAGERS, USTENSILES DE MENAGE, ENTRETIEN COURANT								
41. MEUBLES ET ACCESSOIRES FIXES, TAPIS ET AUTRES REVETEMENTS DE SOL, REPARATIONS								
411. MEUBLES ET ACCESSOIRES FIXES, TAPIS ET AUTRES REVETEMENTS DE SOL								
1. MEUBLES								
- CHAMBRES A COUCHER COMPLETES	1 383	47	1 058	1 070	2,4	0,1	1,9	1,9
- CUISINES COMPLETES	1 639	2 103	-	1 483	2,9	4,1	-	2,7
- SALLES A MANGER COMPLETES	588	2	2 387	742	1,0	0,0	4,3	1,3
- SALONS COMPLETS	1 725	62	17	1 140	3,0	0,1	0,0	2,0
- MEUBLES DE JARDIN ET DE CAMPING	196	413	208	241	0,3	0,8	0,4	0,4

TABLEAU A.22. STRUCTURE DU BUDGET DES MENAGES DE COMMERÇANTS SELON LES REGIONS, SANS CORRECTION POUR LA NON-REPONSE

	MOYENNES PAR MENAGE (EN F PAR AN)				REPARTITION PROPORTIONNELLE PAR MENAGE (EN 0/00)			
	REGION FLAMANDE	REGION WALLONNE	REGION BRUXEL- LOISE	ENSEMBLE DES MENAGES	REGION FLAMANDE	REGION WALLONNE	REGION BRUXEL- LOISE	ENSEMBLE DES MENAGES
- LITS, LITS D'ENFANT, BERCEAUX	532	128	63	381	0,9	0,2	0,1	0,7
- ARMOIRES, PLACARDS, MEUBLES A ELEMENTS	1 454	725	547	1 174	2,5	1,4	1,0	2,1
- TABLES (Y COMPRIS LES TABLES ROULANTES ET TABLES DE SALON)	453	134	30	327	0,8	0,3	0,1	0,6
- CHAISES	509	133	190	387	0,9	0,3	0,3	0,7
- FAUTEUILS (Y COMPRIS LES DIVANS, CLUBS DIVANS TRANSFORMABLES, ETC.)	143	936	216	311	0,2	1,8	0,4	0,6
- AUTRE MOBILIER : MEUBLES POUR POSTES DE RADIO ET DE T.V., COMMODES, ETAGERES, BABYBOX, CHAISES D'ENFANT, ETC.	327	1 406	693	595	0,6	2,7	1,3	1,1
TOTAL 411.1	8 949	6 091	5 409	7 853	15,6	11,8	9,8	14,0
2. REVETEMENTS DE SOL								
- TAPIS DE SOL, TAPIS D'ESCALIER ET TAPIS CLOUE	2 514	503	1 082	1 901	4,4	1,0	2,0	3,4
- LINOLEUM, BALATUM ET AUTRES REVETEMENTS DE SOL EN PLASTIQUE	191	95	289	187	0,3	0,2	0,5	0,3
TOTAL 411.2	2 705	598	1 371	2 088	4,7	1,2	2,5	3,7
3. ACCESSOIRES DE DECORATION								
- APPAREILS D'ECLAIRAGE : LUSTRES, LAMPES DE TABLE, LAMPADAIRES, ETC.	861	616	233	710	1,5	1,2	0,4	1,3
- OBJETS DECORATIFS EN TERRE CUITE (PORCELAINE, FAIENCE, CERAMIQUE, ETC.)	106	240	260	155	0,2	0,5	0,5	0,3
- OBJETS DECORATIFS EN D'AUTRES MATIERES : (Y COMPRIS MIROIRS, PERSIENNES, JALOUSIES, ETC.)	495	899	432	565	0,9	1,7	0,8	1,0
- OBJETS D'ART ORIGINAUX, A L'EXCLUSION DES TAPISSERIES	602	587	595	598	1,0	1,1	1,1	1,1
- ANTIQUITES (OBJETS DE PLUS DE CENT ANS)	19	-	-	12	0,0	-	-	0,0
TOTAL 411.3	2 083	2 342	1 520	2 048	3,6	4,5	2,8	3,7
TOTAL 411	13 737	9 031	8 300	11 989	23,9	17,5	15,1	21,4
412. REPARATIONS DE MEUBLES ET D'ACCESSOIRES FIXES, DE TAPIS ET D'AUTRES REVETEMENTS DE SOL	1 062	906	134	891	1,8	1,8	0,2	1,6
TOTAL 41	14 799	9 937	8 434	12 880	25,8	19,2	15,3	23,0
42. ARTICLES DE MENAGE EN TEXTILES, AUTRES								
ARTICLES D'AMEUBLEMENT ET REPARATIONS								
421. ARTICLES DE MENAGE EN TEXTILES ET AUTRES								
ARTICLES D'AMEUBLEMENT								
- MATELAS, OREILLERS ET TRAVERSINS	406	478	691	463	0,7	0,9	1,3	0,8
- COUVERTURES (Y COMPRIS COUVERTURES CHAUFFANTES-ELECTRIQUES), EDREDONDS, COUVRE-LIT	416	361	263	382	0,7	0,7	0,5	0,7
- LINGE DE LIT	1 354	779	680	1 139	2,4	1,5	1,2	2,0
- LINGE DE TABLE, LINGE DE TOILETTE ET AUTRE LINGE DE MAISON	1 425	1 222	599	1 261	2,5	2,4	1,1	2,3

TABLEAU A.22. STRUCTURE DU BUDGET DES MENAGES DE COMMERCANTS SELON LES REGIONS, SANS CORRECTION POUR LA NON-REPONSE

	MOYENNES PAR MENAGE (EN F PAR AN)				REPARTITION PROPORTIONNELLE PAR MENAGE (EN 0/00)			
	REGION FLAMANDE	REGION WALLONNE	REGION BRUXEL- LOISE	ENSEMBLE DES MENAGES	REGION FLAMANDE	REGION WALLONNE	REGION BRUXEL- LOISE	ENSEMBLE DES MENAGES
- RIDEAUX	657	228	142	494	1,1	0,4	0,3	0,9
- TENTURES ET AUTRES ARTICLES D'AMEUBLEMENT EN TEXTILES	974	277	237	726	1,7	0,5	0,4	1,3
- MONTURES DE RIDEAUX ET DE TENTURES	70	115	35	73	0,1	0,2	0,1	0,1
- VANNERIE, PAILLASSONS, ETC.	266	107	27	198	0,5	0,2	0,0	0,4
- PARASOLS DE JARDIN, PARE-SOLEIL	62	1	13	42	0,1	0,0	0,0	0,1
- TAPISSERIES (TISSEES A LA MAIN, GOBELINS, ETC.)	58	11	447	107	0,1	0,0	0,8	0,2
- TISSUS D'AMEUBLEMENT ACHETES SEPAREMENT	24	60	95	42	0,0	0,1	0,2	0,1
- AUTRES ARTICLES D'AMEUBLEMENT	219	282	179	226	0,4	0,5	0,3	0,4
TOTAL 421	5 931	3 921	3 408	5 153	10,3	7,6	6,2	9,2
422. REPARATIONS D'ARTICLES DE MENAGE EN TEXTILES ET AUTRES ARTICLES D'AMEUBLEMENT								
- REPARATION D'ARTICLES DE MENAGE EN TEXTILES	1	6	2	2	0,0	0,0	0,0	0,0
- REPARATIONS D'AUTRES ARTICLES D'AMEUBLEMENT	17	2	18	14	0,0	0,0	0,0	0,0
TOTAL 422	18	8	20	16	0,0	0,0	0,0	0,0
TOTAL 42	5 949	3 929	3 428	5 169	10,4	7,6	6,2	9,2
43. APPAREILS DE CHAUFFAGE ET GROS APPAREILS MENAGERS (Y COMPRIS INSTALLATION ET REPARATIONS)								
431. APPAREILS DE CHAUFFAGE ET GROS APPAREILS MENAGERS (Y COMPRIS L'INSTALLATION)								
1. APPAREILS DE CHAUFFAGE (SAUF CHAUFFE-EAU) ET CUISINIERS								
- CUISINIERS, RECHAUDS ET FOURS AU GAZ	249	55	9	174	0,4	0,1	0,0	0,3
- CUISINIERS, RECHAUDS ET FOURS A L'ELECTRICITE	234	590	8	270	0,4	1,1	0,0	0,5
- CUISINIERS, RECHAUDS ET FOURS MIXTES OU ALIMEN TES PAR UN AUTRE COMBUSTIBLE	15	-	-	10	0,0	-	-	0,0
- POELES, RADIATEURS, AEROTHERMES AU CHARBON	134	86	-	105	0,2	0,2	-	0,2
- POELES, RADIATEURS, AEROTHERMES AU GAZ	5	69	95	31	0,0	0,1	0,2	0,1
- POELES, RADIATEURS, AEROTHERMES A L'ELECTRICITE	30	22	102	39	0,1	0,0	0,2	0,1
- POELES, RADIATEURS, AEROTHERMES AU MAZOUT								
- POELES, RADIATEURS, AEROTHERMES ALIMENTES PAR UN AUTRE COMBUSTIBLE OU MIXTES	230	17	5	154	0,4	0,0	0,0	0,3
TOTAL 431.1	897	839	219	783	1,6	1,6	0,4	1,4
2. APPAREILS MENAGERS								
- CHAUFFE-EAU ELECTRIQUES	10	-	91	20	0,0	-	0,2	0,0
- CHAUFFE-EAU NON ELECTRIQUES	-	36	-	7	-	0,1	-	0,0
- REFRIGERATEURS, CONGELATEURS	545	907	495	609	0,9	1,8	0,9	1,1
- APPAREILS POUR LA PREPARATION DU CAFE : MOULIN, PERCOLATEUR, CAFETIERE ELECTRIQUE, ETC.	177	180	163	173	0,3	0,3	0,3	0,3
- MACHINES A LAVER LA VAISSELLE	262	362	534	322	0,5	0,7	1,0	0,6

TABLEAU A.22. STRUCTURE DU BUDGET DES MENAGES DE COMMERCANTS SELON LES REGIONS, SANS CORRECTION POUR LA NON-REPONSE

	MOYENNES PAR MENAGE (EN F PAR AN)				REPARTITION PROPORTIONNELLE PAR MENAGE (EN 0/00)			
	REGION FLAMANDE	REGION WALLONNE	REGION BRUXEL- LOISE	ENSEMBLE DES MENAGES	REGION FLAMANDE	REGION WALLONNE	REGION BRUXEL- LOISE	ENSEMBLE DES MENAGES
- ASPIRATEURS, CIREUSES ET AUTRES APPAREILS ELECTRIQUES D'ENTRETIEN DE L'HABITATION	363	2	124	256	0,6	0,0	0,2	0,5
- MACHINES A LAVER LE LINGE (Y COMPRIS ESSOREUSE, TORDEUSE ET SECHEUSE)	1 274	1 212	1 028	1 225	2,2	2,3	1,9	2,2
- FERS A REPASSER ET MACHINES A REPASSER	123	461	103	187	0,2	0,9	0,2	0,3
- MACHINES A COUDRE ET A TRICOTER	209	-	-	137	0,4	-	-	0,2
- TONDEUSES A GAZON ELECTRIQUES OU NON ET AUTRES APPAREILS ELECTRIQUES DE JARDINAGE	157	86	295	164	0,3	0,2	0,5	0,3
- APPAREILS ELECTRIQUES DE BRICOLAGE	295	242	446	307	0,5	0,5	0,8	0,5
- AUTRES APPAREILS ELECTRIQUES	1 313	1 158	688	1 189	2,3	2,2	1,3	2,1
- COFFRES-FORTS, COFFRETS, CAISSETTES DE SURETE	7	1	1	5	0,0	0,0	0,0	0,0
- AUTRES APPAREILS MENAGERS NON ELECTRIQUES	53	55	26	49	0,1	0,1	0,0	0,1
TOTAL 431.2	4 788	4 702	3 994	4 652	8,3	9,1	7,3	8,3
TOTAL 431	5 685	5 541	4 213	5 435	9,9	10,7	7,7	9,7
432. REPARATIONS ET PIECES DE RECHANGE D'APPAREILS DE CHAUFFAGE ET D'APPAREILS MENAGERS	672	628	598	652	1,2	1,2	1,1	1,2
TOTAL 43	6 357	6 169	4 811	6 087	11,1	11,9	8,7	10,9
44. VERRERIE, VAISSELLE ET USTENSILES DE MENAGE (Y COMPRIS LES REPARATIONS)								
441. VERRERIE, VAISSELLE ET USTENSILES DE MENAGE								
1. VERRERIE ET VAISSELLE								
- COUVERTS EN ARGENT	69	56	-	56	0,1	0,1	-	0,1
- COUVERTS EN AUTRE METAL	149	168	126	149	0,3	0,3	0,2	0,3
- VERRES A BOIRE (Y COMPRIS EN CRISTAL)	118	62	60	98	0,2	0,1	0,1	0,2
- AUTRES ARTICLES EN VERRE : PLATS, SOUCOUPES, ETC. (Y COMPRIS EN PYREX ET EN CRISTAL)	98	96	111	100	0,2	0,2	0,2	0,2
- SERVICES A DINER ET A CAPE	377	11	167	273	0,7	0,0	0,3	0,5
- ASSIETTES, TASSES, TERRINES, PLATS ET AUTRES EN PORCELAINE, OU EN D'AUTRES MATIERES A L'EXCEP TION DU METAL	317	236	651	351	0,6	0,5	1,2	0,6
- ASSIETTES, TASSES, PLATS ET AUTRES EN METAL	91	136	138	107	0,2	0,3	0,3	0,2
- POELONS ET CASSEROLES EN METAL OU EN FONTE	597	386	449	533	1,0	0,7	0,8	1,0
TOTAL 441.1	1 816	1 151	1 702	1 667	3,2	2,2	3,1	3,0
2. USTENSILES DE MENAGE								
- AMPOULES ELECTRIQUES ET TUBES FLUORESCENTS	337	187	241	293	0,6	0,4	0,4	0,5
- ACCESSOIRES ELECTRIQUES (FILS, INTERRUPTEURS, PRISES DE COURANT, FICHES DE CONTACTS, ETC.)	258	274	265	262	0,4	0,5	0,5	0,5
- PILES	148	203	156	160	0,3	0,4	0,3	0,3
- BALANCES ET PESE-PERSONNES	12	9	14	11	0,0	0,0	0,0	0,0
- BOUTEILLES THERMOS ET RECIPIENTS ISOTHERMES	72	76	50	69	0,1	0,1	0,1	0,1
- OUTILLAGE DE JARDINAGE ET DE BRICOLAGE (NON ELECTRIQUE)	424	711	579	504	0,7	1,4	1,1	0,9
- DIVERS ARTICLES MENAGERS NON ELECTRIQUES EN METAL ET EN AMIANTE	178	270	170	195	0,3	0,5	0,3	0,3

TABLEAU A.22. STRUCTURE DU BUDGET DES MENAGES DE COMMERÇANTS SELON LES REGIONS, SANS CORRECTION POUR LA NON-REPONSE

	MOYENNES PAR MENAGE (EN F PAR AN)				REPARTITION PROPORTIONNELLE PAR MENAGE (EN 0/00)			
	REGION FLAMANDE	REGION WALLONNE	REGION BRUXEL- LOISE	ENSEMBLE DES MENAGES	REGION FLAMANDE	REGION WALLONNE	REGION BRUXEL- LOISE	ENSEMBLE DES MENAGES
- DIVERS ARTICLES MENAGERS EN PLASTIQUE (Y COMPRIS SACHETS EN PLASTIQUE)	659	632	559	639	1,1	1,2	1,0	1,1
- DIVERS ARTICLES MENAGERS EN BOIS	109	149	45	108	0,2	0,3	0,1	0,2
- DIVERS ARTICLES MENAGERS EN D'AUTRES MATIERES	353	502	331	379	0,6	1,0	0,6	0,7
TOTAL 441.2	2 550	3 013	2 410	2 620	4,4	5,8	4,4	4,7
TOTAL 441	4 366	4 164	4 112	4 287	7,6	8,1	7,5	7,7
442. REPARATIONS DE VERRERIE, VAISSELLE ET USTENSILES DE MENAGE	21	18	-	17	0,0	0,0	-	0,0
TOTAL 44	4 387	4 182	4 112	4 304	7,6	8,1	7,5	7,7
45. BIENS ET SERVICES POUR L'ENTRETIEN COURANT DE L'HABITATION, SAUF SERVICES DOMESTIQUES								
451. ARTICLES DE MENAGE NON DURABLES ET PRODUITS D'ENTRETIEN								
1. PRODUITS DE NETTOYAGE ET D'ENTRETIEN								
- DETERGENTS, SAVONS ET ARTICLES SIMILAIRES	2 876	2 894	2 143	2 769	5,0	5,6	3,9	5,0
- PRODUITS POUR L'ENTRETIEN DES CHAUSSURES	102	81	77	94	0,2	0,2	0,1	0,2
- DIVERS PRODUITS CHIMIQUES POUR JARDIN D'AGRE- MENT OU PLANTES D'INTERIEUR : ENGRAIS, INSECTICIDES, ETC.	81	28	44	65	0,1	0,1	0,1	0,1
- DIVERS PRODUITS CHIMIQUES POUR LE MENAGE : PURI- FICATEUR D'AIR, WHITE SPIRIT, ETC.	448	571	561	489	0,8	1,1	1,0	0,9
- AUTRES PRODUITS POUR L'ENTRETIEN	164	242	153	178	0,3	0,5	0,3	0,3
TOTAL 451.1	3 671	3 816	2 978	3 595	6,4	7,4	5,4	6,4
2. AUTRES ARTICLES DE MENAGE								
- BROSSES, PINCEAUX, ROULEAUX	201	181	129	186	0,3	0,4	0,2	0,3
- DIVERS PETITS ARTICLES EN METAL : EPINGLES, VIS CLOUS, ETC.	216	98	82	172	0,4	0,2	0,1	0,3
- ARTICLES EN PAPIER ET EN CARTON	782	1 127	806	854	1,4	2,2	1,5	1,5
- AUTRES ARTICLES DE MENAGE	414	616	464	462	0,7	1,2	0,8	0,8
TOTAL 451.2	1 613	2 022	1 481	1 674	2,8	3,9	2,7	3,0
TOTAL 451	5 284	5 838	4 459	5 269	9,2	11,3	8,1	9,4
452. SERVICES AU PROFIT DU MENAGE A L'EXCLUSION DES SERVICES DOMESTIQUES								
- NETTOYAGE, BLANCHISSAGE, TEINTURE DE VETEMENTS, DE LINGE DE MENAGE, DE TENTURES, ETC.	2 499	1 832	3 917	2 580	4,4	3,5	7,1	4,6
- LOCATION D'ARTICLES MENAGERS DURABLES (MEUBLES, COUVERTS, ETC.)	8	18	6	10	0,0	0,0	0,0	0,0
- FRAIS D'ADMINISTRATION D'ASSURANCE DES ARTICLES MENAGERS CONTRE L'INCENDIE, LE VOL ET LES AUTRES DOMMAGES	47	218	300	119	0,1	0,4	0,5	0,2

TABLEAU A.22. STRUCTURE DU BUDGET DES MENAGES DE COMMERÇANTS SELON LES REGIONS, SANS CORRECTION POUR LA NON-REPONSE

	MOYENNES PAR MENAGE (EN F PAR AN)				REPARTITION PROPORTIONNELLE PAR MENAGE (EN 0/00)			
	REGION FLAMANDE	REGION WALLONNE	REGION BRUXEL- LOISE	ENSEMBLE DES MENAGES	REGION FLAMANDE	REGION WALLONNE	REGION BRUXEL- LOISE	ENSEMBLE DES MENAGES
- DIVERS SERVICES AUX MENAGES : ENTRETIEN DU CHAUFFAGE CENTRAL, LAVAGE DES VITRES, ETC.	1 257	932	1 158	1 178	2,2	1,8	2,1	2,1
- DIVERS SERVICES POUR L'ENTRETIEN DE JARDIN, A L'EXCLUSION DES REMUNERATIONS DU PERSONNEL DOMESTIQUE	30	23	477	96	0,1	0,0	0,9	0,2
TOTAL 452	3 841	3 023	5 858	3 983	6,7	5,8	10,7	7,1
TOTAL 45	9 125	8 861	10 317	9 252	15,9	17,1	18,8	16,5
46. SERVICES DOMESTIQUES								
- PERSONNEL POUR ENTRETIEN DE LA MAISON ET DU JARDIN (BONNE, FEMME DE MENAGE, DOMESTIQUE, JARDINIER, CHAUFFEUR, ETC.)	5 410	1 315	3 267	4 578	9,4	2,5	9,6	8,2
- PERSONNEL POUR LA GARDE D'ENFANTS A DOMICILE (GOUVERNANTE, BABYSITTER, ETC.)	296	25	503	274	0,5	0,0	0,9	0,5
TOTAL 46	5 706	1 340	5 772	4 852	9,9	2,6	10,5	8,7
TOTAL 4	46 323	34 418	36 874	42 544	80,6	66,6	67,1	76,1
5. DEPENSES DE SANTE								
51. MEDICAMENTS ET PRODUITS PHARMACEUTIQUES								
1. MEDICAMENTS	3 292	3 832	4 045	3 512	5,7	7,4	7,4	6,3
2. AUTRES ARTICLES ET PRODUITS DE PHARMACIE								
- THERMOMETRES MEDICAUX	8	4	7	7	0,0	0,0	0,0	0,0
- BONNETERIE ET BAS SPECIAUX EN CAOUTCHOUC	14	52	15	22	0,0	0,1	0,0	0,0
- BOUILLOTES ET SACS A GLACE	0	8	11	3	0,0	0,0	0,0	0,0
- OUATE, PANSEMENTS, TROUSSES DE PREMIERS SECOURS, ETC.	99	110	131	106	0,2	0,2	0,2	0,2
TOTAL 510.2	121	174	164	138	0,2	0,3	0,3	0,2
TOTAL 51	3 413	4 006	4 209	3 650	5,9	7,8	7,7	6,5
52. APPAREILS ET MATERIEL THERAPEUTIQUES								
1. APPAREILS ET MATERIEL THERAPEUTIQUES								
- LAMPES DE TRAITEMENT (INFRA-ROUGE, ULTRA- VIOLET)	10	-	26	11	0,0	-	0,0	0,0
- CHAISES ROULANTES ET VOITURES POUR INVALIDES								
- LUNETTES ET VERRES DE CONTACT PRESCRITS PAR DES OCULISTES OU OPTICIENS	1 240	871	701	1 086	2,2	1,7	1,3	1,9
- CHAUSSURES ORTHOPEDIQUES	32	15	-	24	0,1	0,0	-	0,0
- PROTHESES (DENTS ARTIFICIELLES, MEMBRES ARTIFI- CIELS) APPAREILS ACOUSTIQUES, BANDAGES HERNI- AIRES, ETC.	617	982	3 193	1 077	1,1	1,9	5,8	1,9
TOTAL 520.1	1 899	1 868	3 920	2 198	3,3	3,6	7,1	3,9

TABLEAU A.22. STRUCTURE DU BUDGET DES MENAGES DE COMMERCANTS SELON LES REGIONS, SANS CORRECTION POUR LA NON-REPONSE

	MOYENNES PAR MENAGE (EN F PAR AN)				REPARTITION PROPORTIONNELLE PAR MENAGE (EN 0/00)			
	REGION FLAMANDE	REGION WALLONNE	REGION BRUXEL- LOISE	ENSEMBLE DES MENAGES	REGION FLAMANDE	REGION WALLONNE	REGION BRUXEL- LOISE	ENSEMBLE DES MENAGES
2. LOCATIONS ET REPARATIONS DE MATERIEL THERAPEUTIQUE								
- LOCATIONS DE MATERIEL THERAPEUTIQUE	5	0	5	4	0,0	0,0	0,0	0,0
- REPARATIONS DE MATERIEL THERAPEUTIQUE	51	67	57	55	0,1	0,1	0,1	0,1
TOTAL 520.2	56	67	62	59	0,1	0,1	0,1	0,1
TOTAL 52	1 955	1 935	3 982	2 257	3,4	3,7	7,2	4,0
53. SERVICES DE MEDECINS, INFIRMIERES ET AUTRES								
PRATICIENS								
1. HONORAIRES MEDICAUX								
- HONORAIRES PAYES AUX MEDECINS GENERALISTES	2 961	2 293	2 010	2 686	3,2	4,4	3,7	4,8
- HONORAIRES PAYES AUX MEDECINS SPECIALISTES	2 088	2 380	3 186	2 311	3,6	4,6	5,8	4,1
- HONORAIRES PAYES AUX DENTISTES (A L'EXCLUSION DES PROTHESES)	1 847	1 643	2 753	1 943	3,2	3,2	5,0	3,5
- HONORAIRES PAYES AUX SAGES-FEMMES, INFIRMIERES, KINESITHERAPEUTES, ETC.	517	450	445	493	0,9	0,9	0,8	0,9
TOTAL 530.1	7 413	6 766	8 396	7 433	12,9	13,1	15,3	13,3
2. CONTROLES ET ANALYSES EXECUTES DANS LES LABORA- TOIRES MEDICAUX OU DENTAIRES	589	804	863	673	1,0	1,6	1,6	1,2
TOTAL 53	8 002	7 570	9 259	8 106	13,9	14,6	16,8	14,5
54. SOINS DANS LES HOPITAUX ET ASSIMILES								
- HONORAIRES PAYES AUX MEDECINS, KINESITHERA- PEUTES E.A. LORS DE SEJOURS DANS LES HOPITAUX	289	452	501	353	0,5	0,9	0,9	0,6
- FRAIS POUR SEJOURS ET AUTRES FRAIS	1 252	1 271	5 067	1 829	2,2	2,5	9,2	3,3
- FRAIS POUR LE TRANSPORT PAR LES AMBULANCES	23	9	47	24	0,0	0,0	0,1	0,0
TOTAL 54	1 564	1 732	5 615	2 206	2,7	3,4	10,2	3,9
55. FRAIS D'ADMINISTRATION POUR L'ASSURANCE- ACCIDENTS ET MALADIE (ASSURANCES PERSONNELLES)	110	153	208	133	0,2	0,3	0,4	0,2
TOTAL 5	15 044	15 396	23 273	16 352	26,2	29,8	42,3	29,2
6. TRANSPORTS ET COMMUNICATIONS								
61. ACHATS DE VEHICULES								
1. ACHATS DE VOITURES AUTOMOBILES								
- VOITURES (NEUVES)	17 994	17 285	11 495	16 878	31,3	33,4	20,9	30,2
- VOITURES (D'OCCASION)	2 361	4 365	73	2 414	4,1	8,4	0,1	4,3
TOTAL 610.1	20 355	21 650	11 568	19 292	35,4	41,9	21,0	34,5

TABLEAU A.22. STRUCTURE DU BUDGET DES MENAGES DE COMMERÇANTS SELON LES REGIONS, SANS CORRECTION POUR LA NON-REPONSE

	MOYENNES PAR MENAGE (EN F PAR AN)				REPARTITION PROPORTIONNELLE PAR MENAGE (EN 0/00)			
	REGION FLAMANDE	REGION WALLONNE	REGION BRUXEL- LOISE	ENSEMBLE DES MENAGES	REGION FLAMANDE	REGION WALLONNE	REGION BRUXEL- LOISE	ENSEMBLE DES MENAGES
2. VEHICULES A DEUX ROUES								
- MOTOS, SCOOTERS ET SIDE-CARS (NEUFS)	11	1 227	4	251	0,0	2,4	0,0	0,4
- MOTOS, SCOOTERS ET SIDE-CARS (D'OCCASION)	31	-	-	20	0,1	-	-	0,0
- VELOMOTEURS (MOINS DE 50CC)	33	19	26	29	0,1	0,0	0,0	0,1
- BICYCLETTES (A L'EXCLUSION DES VELOS D'ENFANTS)	637	377	208	521	1,1	0,7	0,4	0,9
TOTAL 610.2	712	1 623	238	821	1,2	3,1	0,4	1,5
3. CARAVANES ET REMORQUES	343	276	568	364	0,6	0,5	1,0	0,7
TOTAL 61	21 410	23 549	12 374	20 477	37,3	45,6	22,5	36,6
62. DEPENSES D'UTILISATION DE VEHICULES								
PARTICULIERS								
621. PIECES, ACCESSOIRES ET FRAIS DE REPARATION								
1. PIECES ET ACCESSOIRES								
- PNEUS ET CHAMBRES A AIR (TOUTES SORTES)	634	613	524	613	1,1	1,2	1,0	1,1
- PNEUS RECHAPES	26	3	1	17	0,0	0,0	0,0	0,0
- BATTERIES D'AUTOS	50	10	4	35	0,1	0,0	0,0	0,1
- PIECES DE RECHANGE ET ACCESSOIRES D'AUTO	614	978	649	691	1,1	1,9	1,2	1,2
- PIECES DE RECHANGE ET ACCESSOIRES POUR MOTOS, VELOMOTEURS ET BICYCLETTES	353	262	327	331	0,6	0,5	0,6	0,6
TOTAL 621.1	1 677	1 866	1 505	1 687	2,9	3,6	2,7	3,0
2. FRAIS DE REPARATION (EVENTUELLEMENT Y COMPRIS PIECES DE RECHANGE)								
- FRAIS DE REPARATION ET D'ENTRETIEN DE VEHICULES AUTOMOBILES, Y COMPRIS LE CONTROLE TECHNIQUE	4 657	4 709	5 229	4 753	8,1	9,1	9,5	8,5
- FRAIS DE REPARATION ET D'ENTRETIEN D'AUTRES VEHICULES	235	75	51	175	0,4	0,1	0,1	0,3
TOTAL 621.2	4 892	4 784	5 280	4 928	8,5	9,3	9,6	8,8
TOTAL 621	6 569	6 650	6 785	6 615	11,4	12,9	12,3	11,8
622. ESSENCE ET LUBRIFIANTS								
1. ESSENCE ET AUTRES COMBUSTIBLES (L.P.G.)	14 443	12 768	13 538	13 975	25,1	24,7	24,6	25,0
2. LUBRIFIANTS ET ANTIGEL								
- HUILE ET LUBRIFIANTS (ACHETES SEPAREMENT)	209	83	170	178	0,4	0,2	0,3	0,3
- PREPARATIONS ANTIGEL	19	33	24	22	0,0	0,1	0,0	0,0
TOTAL 622.2	228	116	194	200	0,4	0,2	0,4	0,4
TOTAL 622	14 671	12 884	13 732	14 175	25,5	24,9	25,0	25,3
623. AUTRES DEPENSES POUR LE TRANSPORT PERSONNEL								
1. LOCATIONS								
- LOCATION DE GARAGE (AUTRE QUE LE GARAGE DONT LE LOYER EST INCLUS DANS LE LOYER PAYE POUR LE LOGEMENT)	550	681	1 846	771	1,0	1,3	3,4	1,4

TABLEAU A.22. STRUCTURE DU BUDGET DES MENAGES DE COMMERÇANTS SELON LES REGIONS, SANS CORRECTION POUR LA NON-REPONSE

	MOYENNES PAR MENAGE (EN F PAR AN)				REPARTITION PROPORTIONNELLE PAR MENAGE (EN 0/00)			
	REGION FLAMANDE	REGION WALLONNE	REGION BRUXEL- LOISE	ENSEMBLE DES MENAGES	REGION FLAMANDE	REGION WALLONNE	REGION BRUXEL- LOISE	ENSEMBLE DES MENAGES
- LOCATION DE VEHICULES AUTOMOBILES	1	-	241	37	0,0	-	0,4	0,1
- LOCATION DE VEHICULES A DEUX ROUES	-	2	9	2	-	0,0	0,0	0,0
- LOCATION DE REMORQUES, CARAVANES	1	-	-	1	0,0	-	-	0,0
TOTAL 623.1	552	683	2 096	811	1,0	1,3	3,8	1,4
2. FRAIS D'ADMINISTRATION D'ASSURANCE-VEHICULES								
- FRAIS D'ADMINISTRATION D'ASSURANCE-AUTOMOBILES	2 548	1 814	3 110	2 487	4,4	3,5	5,7	4,4
- FRAIS D'ADMINISTRATION D'ASSURANCE POUR AUTRES VEHICULES	102	58	72	88	0,2	0,1	0,1	0,2
TOTAL 623.2	2 650	1 872	3 182	2 575	4,6	3,6	5,8	4,6
3. AUTRES FRAIS								
- AUTO-ECOLE, LECONS ET EXAMENS	386	79	213	299	0,7	0,2	0,4	0,5
- FRAIS DE STATIONNEMENT, DEPANNAGE, ETC.	77	98	104	85	0,1	0,2	0,2	0,2
TOTAL 623.3	463	177	317	384	0,8	0,3	0,6	0,7
TOTAL 623	3 665	2 732	5 595	3 770	6,4	5,3	10,2	6,7
TOTAL 62	24 905	22 266	26 112	24 560	43,4	43,1	47,5	43,9
63. SERVICES DE TRANSPORT								
1. TRANSPORT PAR CHEMIN DE FER (S.N.C.B.)								
- COUPONS A TARIF NORMAL	483	744	308	508	0,8	1,4	0,6	0,9
- COUPONS A TARIF SPECIAL (FAMILLES NOMBREUSES, HANDICAPES, ETC.)	52	39	21	44	0,1	0,1	0,0	0,1
- ABONNEMENTS ORDINAIRES	235	91	37	177	0,4	0,2	0,1	0,3
- ABONNEMENTS SOCIAUX	213	18	25	146	0,4	0,0	0,0	0,3
- ABONNEMENTS SCOLAIRES	219	89	2	161	0,4	0,2	0,0	0,3
- ABONNEMENTS RESEAU								
- AUTRES DEPENSES POUR VOYAGES EN TRAIN A L'INTERIEUR DU PAYS (CARTES DE REDUCTION, ABONNEMENTS TOURISTIQUES)	3	4	9	4	0,0	0,0	0,0	0,0
- VOYAGES PAR TRAIN A L'ETRANGER	89	977	915	389	0,2	1,9	1,7	0,7
- DEPENSES POUR LE TRANSPORT DE VEHICULES PERSONNELS PAR TRAIN	0	0	0	0	0,0	0,0	0,0	0,0
- DEPENSES POUR LE TRANSPORT DE BIENS ET DE BAGAGES PERSONNELS PAR TRAIN	-	-	2	0	-	-	0,0	0,0
TOTAL 630.1	1 294	1 962	1 319	1 429	2,3	3,8	2,4	2,6
2. TRANSPORT PAR CHEMIN DE FER VICINAL (AUTOBUS)								
- COUPONS A TARIF NORMAL	252	307	115	243	0,4	0,6	0,2	0,4
- COUPONS A TARIF SPECIAL (FAMILLES NOMBREUSES, HANDICAPES, ETC.)	16	16	2	14	0,0	0,0	0,0	0,0
- ABONNEMENTS ORDINAIRES	51	32	36	45	0,1	0,1	0,1	0,1
- ABONNEMENTS SOCIAUX	59	8	13	42	0,1	0,0	0,0	0,1
- ABONNEMENTS SCOLAIRES	306	265	62	261	0,5	0,5	0,1	0,5
TOTAL 630.2	684	628	228	605	1,2	1,2	0,4	1,1

TABLEAU A.22. STRUCTURE DU BUDGET DES MENAGES DE COMMERÇANTS SELON LES REGIONS, SANS CORRECTION POUR LA NON-REPONSE

	MOYENNES PAR MENAGE (EN F PAR AN)				REPARTITION PROPORTIONNELLE PAR MENAGE (EN 0/00)			
	REGION FLAMANDE	REGION WALLONNE	REGION BRUXEL- LOISE	ENSEMBLE DES MENAGES	REGION FLAMANDE	REGION WALLONNE	REGION BRUXEL- LOISE	ENSEMBLE DES MENAGES
3. TRANSPORT URBAIN								
- COUPONS A TARIF NORMAL	131	111	104	123	0,2	0,2	0,2	0,2
- CARTES POUR PLUSIEURS VOYAGES (TARIF NORMAL)	154	97	949	262	0,3	0,2	1,7	0,5
- ABONNEMENTS ORDINAIRES	29	19	436	88	0,1	0,0	0,8	0,2
- ABONNEMENTS SCOLAIRES	4	64	330	65	0,0	0,1	0,6	0,1
TOTAL 630.3	318	291	1 819	538	0,6	0,6	3,3	1,0
4. AUTRES SERVICES DE TRANSPORT								
- TRANSPORT PAR AUTOCAR (Y COMPRIS POURBOIRES)	24	70	41	35	0,0	0,1	0,1	0,1
- DEPENSES POUR BUS SCOLAIRE	70	53	8	57	0,1	0,1	0,0	0,1
- DEPENSES POUR TRANSPORT ORGANISE PAR L'EMPLOYEUR	6	-	-	4	0,0	-	-	0,0
- TRANSPORT PAR TAXI (Y COMPRIS POURBOIRES)	59	125	166	91	0,1	0,2	0,3	0,2
- SOMMES PAYEES AUX PARTICULIERS POUR USAGE EN COMMUN D'UNE VOITURE	22	48	8	25	0,0	0,1	0,0	0,0
- TRANSPORT DE PERSONNES PAR BATEAU	19	36	3	20	0,0	0,1	0,0	0,0
- TRANSPORT DE MARCHANDISES, BAGAGES ET VEHICULES PERSONNELS PAR BATEAU	-	13	334	53	-	0,0	0,6	0,1
- TRANSPORT DE PERSONNES PAR AVION	499	359	345	488	0,9	1,1	0,6	0,9
- TRANSPORT DE MARCHANDISES, BAGAGES ET VEHICULES PERSONNELS PAR AVION	5	-	-	3	0,0	-	-	0,0
- DEMENAGEMENTS (Y COMPRIS POURBOIRES)	47	-	-	30	0,1	-	-	0,1
TOTAL 630.4	751	904	925	806	1,3	1,7	1,7	1,4
5. FRAIS DIVERS								
- GARDE-BAGAGES	2	0	0	1	0,0	0,0	0,0	0,0
- GARDE-MEUBLES	23	-	-	15	0,0	-	-	0,0
- POURBOIRES AUX PORTEURS	2	2	1	2	0,0	0,0	0,0	0,0
- AUTRES FRAIS	21	25	17	22	0,0	0,0	0,0	0,0
- FRAIS D'ADMINISTRATION D'ASSURANCES-VOYAGES ET D'ASSURANCES-BAGAGES	17	11	42	20	0,0	0,0	0,1	0,0
TOTAL 630.5	65	38	60	60	0,1	0,1	0,1	0,1
TOTAL 63	3 112	3 823	4 351	3 438	5,4	7,4	7,9	6,1
64. POSTES ET TELECOMMUNICATIONS								
1. SERVICES DES POSTES								
- AFFRANCHISSEMENT DE LETTRES, CARTES, COLIS, CARTES POSTALES AFFRANCHIES, ETC.	326	435	322	347	0,6	0,8	0,6	0,6
- AUTRES SERVICES DES POSTES (BOITE POSTALE, FRAIS POUR FAIRE SUIVRE LE COURRIER, ETC.)	12	21	19	14	0,0	0,0	0,0	0,0
TOTAL 640.1	338	456	341	361	0,6	0,9	0,6	0,6
2. TELECOMMUNICATIONS								
- RACCORDEMENT TELEPHONIQUE	175	53	-	124	0,3	0,1	-	0,2
- TELEPHONE PERSONNEL (ABONNEMENT ET COMMUNICA- TIONS)	6 346	6 463	6 792	6 436	11,0	12,5	12,4	11,5

TABLEAU A.22. STRUCTURE DU BUDGET DES MENAGES DE COMMERÇANTS SELON LES REGIONS, SANS CORRECTION POUR LA NON-REPONSE

	MOYENNES PAR MENAGE (EN F PAR AN)				REPARTITION PROPORTIONNELLE PAR MENAGE (EN 0/00)			
	REGION FLAMANDE	REGION WALLONNE	REGION BRUXEL- LOISE	ENSEMBLE DES MENAGES	REGION FLAMANDE	REGION WALLONNE	REGION BRUXEL- LOISE	ENSEMBLE DES MENAGES
- AUTRES COMMUNICATIONS TELEPHONIQUES (CABINES PUBLIQUES, MAGASINS, CAFES, ETC.)	39	74	36	45	0,1	0,1	0,1	0,1
- SERVICES TELEGRAMMES ET TELEX	6	1	0	4	0,0	0,0	0,0	0,0
TOTAL 640.2	6 566	6 591	6 828	6 609	11,4	12,8	12,4	11,8
TOTAL 64	6 904	7 047	7 169	6 970	12,0	13,6	13,0	12,5
TOTAL 6	56 331	56 685	50 006	55 445	98,1	109,7	90,9	99,1
7. CULTURE ET LOISIRS, NON COMPRIS RESTAURANTS,								
CAFES ET HOTELS								
71. BIENS POUR CULTURE ET LOISIRS, Y COMPRIS LES								
REPARATIONS								
711. APPAREILS DE RADIO, DE TELEVISION, TOURNE-DISQUES, E.A., ACCESSOIRES ET REPARATIONS								
1. APPAREILS DE TELEVISION ET SIMILAIRES								
- APPAREILS DE TELEVISION NOIR ET BLANC	453	18	5	300	0,8	0,0	0,0	0,5
- APPAREILS DE TELEVISION COULEURS	2 121	2 223	813	1 945	3,7	4,3	1,5	3,5
- VIDEO-RECORDER ET APPAREILS SIMILAIRES	236	-	-	154	0,4	-	-	0,3
TOTAL 711.1	2 810	2 241	818	2 399	4,9	4,3	1,5	4,3
2. APPAREILS DE REPRODUCTION DU SON								
- APPAREILS DE RADIO (Y COMPRIS : PORTATIVE, AUTO RADIO, TUNER, ETC.)	573	264	446	493	1,0	0,5	0,8	0,9
- MAGNETOPHONES	354	200	74	282	0,6	0,4	0,1	0,5
- TOURNE-DISQUES	160	64	222	150	0,3	0,1	0,4	0,3
- APPAREILS COMBINES	641	433	56	512	1,1	0,8	0,1	0,9
- APPAREILS ACHETES SEPAREMENT ET AUTRES : AMPLIFICATEURS, HAUT-PARLEURS, EMETTEURS, ETC.	334	59	248	267	0,6	0,1	0,5	0,5
TOTAL 711.2	2 062	1 020	1 046	1 704	3,6	2,0	1,9	3,0
3. ACCESSOIRES ET REPARATIONS								
- ACCESSOIRES ET PIECES DETACHEES DU 711	152	64	54	120	0,3	0,1	0,1	0,2
- REPARATIONS (ET PIECES EVENTUELLES) DU 711	413	490	301	411	0,7	0,9	0,5	0,7
TOTAL 711.3	565	554	355	531	1,0	1,1	0,6	0,9
TOTAL 711	5 437	3 815	2 219	4 634	9,5	7,4	4,0	8,3
712. APPAREILS PHOTOGRAPHIQUES, INSTRUMENTS DE MUSIQUE, BATEAUX, AUTRES BIENS DURABLES IMPORTANTS, ACCESSOIRES ET REPARATIONS								
1. APPAREILS PHOTOGRAPHIQUES ET OPTIQUES								
- APPAREILS PHOTOGRAPHIQUES, CAMERAS, ACCESSOIRES (A L'EXCLUSION DES PRODUITS DE DEVELOPPEMENT ET DE LA PELLICULE)	548	375	216	464	1,0	0,7	0,4	0,8

TABLEAU A.22. STRUCTURE DU BUDGET DES MENAGES DE COMMERCANTS SELON LES REGIONS, SANS CORRECTION POUR LA NON-REPONSE

	MOYENNES PAR MENAGE (EN F PAR AN)				REPARTITION PROPORTIONNELLE PAR MENAGE (EN 0/00)			
	REGION FLAMANDE	REGION WALLONNE	REGION BRUXEL- LOISE	ENSEMBLE DES MENAGES	REGION FLAMANDE	REGION WALLONNE	REGION BRUXEL- LOISE	ENSEMBLE DES MENAGES
- PROJECTEURS POUR FILMS, DIAPOSITIVES ET ACCESSOIRES (ECRAN, VIEW-MASTER, ETC.)	224	69	31	164	0,4	0,1	0,1	0,3
- APPAREILS OPTIQUES (MICROSCOPES, JUMELLES, ETC.)	66	22	-	48	0,1	0,0	-	0,1
TOTAL 712.1	838	466	247	676	1,5	0,9	0,4	1,2
2. AUTRES BIENS								
- INSTRUMENTS DE MUSIQUE ET ACCESSOIRES (Y COMPRIS ELECTRONIQUES)	66	352	31	117	0,1	0,7	0,1	0,2
- MACHINES A ECRIRE, DUPLICATEURS, PHOTOCOPIEURS ET SIMILAIRES	121	65	39	98	0,2	0,1	0,1	0,2
- BATEAUX, AUTRES BIENS DURABLES POUR LE SPORT NAUTIQUE (P.EX. PISCINES DEMONTABLES) ET ACCESSOIRES	22	12	59	25	0,0	0,0	0,1	0,0
- AVIONS ET ACCESSOIRES								
- AUTRES BIENS IMPORTANTS POUR LE LOISIR (PAR EX. CHEVAUX)	243	495	1 314	454	0,4	1,0	2,4	0,8
TOTAL 712.2	452	924	1 443	694	0,8	1,8	2,6	1,2
3. REPARATIONS DES ARTICLES DU 712 (Y COMPRIS PIECES EVENTUELLES)								
	179	5	151	141	0,3	0,0	0,3	0,3
TOTAL 712	1 469	1 395	1 841	1 511	2,6	2,7	3,3	2,7
713. AUTRES ARTICLES RECREATIFS								
1. JOUETS, ARTICLES DE SPORT ET DE CAMPMENT								
- JOUETS ET JEUX DE SOCIETE (Y COMPRIS VELOS D'ENFANTS)	1 888	2 437	2 318	2 061	3,3	4,7	4,2	3,7
- MATERIEL DE CAMPMENT : MATELAS PNEUMATIQUE, TENTE, SAC DE COUCHAGE, ETC.	324	75	475	297	0,6	0,1	0,9	0,5
- ARTICLES DE SPORT (A L'EXCLUSION DES VETEMENTS ET CHAUSSURES, DES ARTICLES DURABLES POUR LE SPORT NAUTIQUE)	442	382	1 133	534	0,8	0,7	2,1	1,0
TOTAL 713.1	2 654	2 894	3 928	2 892	4,6	5,6	7,1	5,2
2. FILMS, DISQUES ET ARTICLES SIMILAIRES								
- FILMS ET DEPENSES Y AFFERENTES (PRODUITS DE DEVELOPPEMENT, CADRES POUR DIAPOSITIVES, ETC.)	453	401	287	418	0,8	0,8	0,5	0,7
- DISQUES, BANDES MAGNETIQUES, CASSETTES, ETC.	1 141	874	1 077	1 079	2,0	1,7	2,0	1,9
TOTAL 713.2	1 594	1 275	1 364	1 497	2,8	2,5	2,5	2,7
3. FLEURS ET PLANTES (A L'EXCLUSION DES PLANTES POUR POTAGER)								
- FLEURS COUPEES	1 558	1 412	1 526	1 524	2,7	2,7	2,8	2,7
- FLEURS ET PLANTES ARTIFICIELLES	66	95	77	87	0,1	0,2	0,1	0,2
- BULBES, PLANTES ORNEMENTALES, PLANTES EN POTS ET TOUS ARTICLES DE PEPINIERE	1 475	1 350	868	1 359	2,6	2,6	1,6	2,4
TOTAL 713.3	3 119	2 857	2 471	2 970	5,4	5,5	4,5	5,3

TABLEAU A.22. STRUCTURE DU BUDGET DES MENAGES DE COMMERÇANTS SELON LES REGIONS, SANS CORRECTION POUR LA NON-REPONSE

	MOYENNES PAR MENAGE (EN F PAR AN)				REPARTITION PROPORTIONNELLE PAR MENAGE (EN 0/00)			
	REGION FLAMANDE	REGION WALLONNE	REGION BRUXEL- LOISE	ENSEMBLE DES MENAGES	REGION FLAMANDE	REGION WALLONNE	REGION BRUXEL- LOISE	ENSEMBLE DES MENAGES
4. ANIMAUX DOMESTIQUES ET AUTRES ARTICLES RECREATIFS								
- ACHATS D'ANIMAUX DOMESTIQUES	132	517	54	197	0,2	1,0	0,1	0,4
- NOURRITURE POUR LES ANIMAUX DOMESTIQUES	1 095	1 623	831	1 160	1,9	3,1	1,5	2,1
- DIVERS ARTICLES POUR LES ANIMAUX DOMESTIQUES	263	247	111	237	0,5	0,5	0,2	0,4
- OBJETS POUR COLLECTIONS (TIMBRES, BAGUES DE CIGARES, MONNAIES, ETC.)	47	101	23	54	0,1	0,2	0,0	0,1
- AUTRES OBJETS RECREATIFS	283	363	200	287	0,5	0,7	0,4	0,5
TOTAL 713.4	1 820	2 851	1 219	1 935	3,2	5,5	2,2	3,5
5. REPARATIONS DES ARTICLES DU 713	30	50	33	34	0,1	0,1	0,1	0,1
TOTAL 713	9 217	9 927	9 015	9 328	16,0	19,2	16,4	16,7
TOTAL 71	16 123	15 137	13 075	15 473	28,1	29,3	23,8	27,7
72. SERVICES DE LOISIRS, SPECTACLES ET CULTURE,								
SAUF CEUX DES HOTELS, RESTAURANTS ET CAFES								
1. LOCATION D'ARTICLES RECREATIFS, REDEVANCE RADIO-TV								
- LOCATION D'APPAREILS DE RADIO, DE TELEVISION, DE TOURNE-DISQUES, E.A. (Y COMPRIS DISQUE-JOCKEY)	9	16	1	9	0,0	0,0	0,0	0,0
- LOCATION DE DISQUES, CASSETTES ET BANDES MAGNETIQUES	30	33	28	30	0,1	0,1	0,1	0,1
- LOCATION D'AUTRES ARTICLES RECREATIFS POUR LE SPORT ET LE LOISIR (PAR EXEMPLE : BATEAU, AVION, CHEVAL, ETC.)	38	166	64	67	0,1	0,3	0,1	0,1
- ABONNEMENT A LA RADIO DISTRIBUTION ET A LA T.V. DISTRIBUTION	813	389	1 432	822	1,4	0,8	2,6	1,5
- TAXE RADIO	386	377	462	396	0,7	0,7	0,8	0,7
- TAXE T.V.	1 548	1 100	1 616	1 470	2,7	2,1	2,9	2,6
TOTAL 720.1	2 824	2 081	3 603	2 794	4,9	4,0	6,6	5,0
2. MANIFESTATIONS SPORTIVES, DROITS D'ENTREE, LECONS DE SPORT								
- DROITS D'ENTREE AUX MATCHES DE FOOTBALL	229	182	107	201	0,4	0,4	0,2	0,4
- DROITS D'ENTREE AUX AUTRES MANIFESTATIONS SPORTIVES	222	173	97	193	0,4	0,3	0,2	0,3
- DEPENSES POUR L'USAGE D'INSTALLATIONS SPORTIVES (BASSIN DE NATATION, TERRAIN DE TENNIS) SAUF COTISATIONS AUX CLUBS ET ASSOCIATIONS	283	214	301	272	0,5	0,4	0,5	0,5
- DEPENSES POUR LECONS DE SPORT	239	218	119	216	0,4	0,4	0,2	0,4
TOTAL 720.2	973	787	624	882	1,7	1,5	1,1	1,6

TABLEAU A.22. STRUCTURE DU BUDGET DES MENAGES DE COMMERCANTS SELON LES REGIONS, SANS CORRECTION POUR LA NON-REPONSE

	MOYENNES PAR MENAGE (EN F PAR AN)				REPARTITION PROPORTIONNELLE PAR MENAGE (EN 0/00)			
	REGION FLAMANDE	REGION WALLONNE	REGION BRUXEL- LOISE	ENSEMBLE DES MENAGES	REGION FLAMANDE	REGION WALLONNE	REGION BRUXEL- LOISE	ENSEMBLE DES MENAGES
3. MUSEES, SPECTACLES ET SIMILAIRES (DROITS D'ENTREE, VESTIAIRE, PROGRAMME, POURBOIRE)								
- MUSEES, GALERIES D'ART, MONUMENTS HISTORIQUES, JARDINS ZOOLOGIQUES	46	36	89	51	0,1	0,1	0,2	0,1
- CINEMA	589	525	1 273	679	1,0	1,0	2,3	1,2
- THEATRE	113	155	145	126	0,2	0,3	0,3	0,2
- CONCERT, OPERA	63	123	82	78	0,1	0,2	0,1	0,1
- AUTRES (BALS, MUSIC-HALL, CIRQUE, ATTRACTIONS FORAINES, MODESHOWS, TELEPHERIQUES, CONFERENCE, ETC.)	1 438	1 152	1 019	1 318	2,5	2,2	1,9	2,4
TOTAL 720.3	2 249	1 991	2 610	2 252	3,9	3,9	4,7	4,0
4. JEUX ET PARIS, PERMIS DE CHASSE, DE PECHE ET PORT D'ARMES								
- JEUX AUTOMATIQUES	14	10	8	13	0,0	0,0	0,0	0,0
- PRONOSTICS DE FOOTBALL, QUOTE-PART DES ORGANISATEURS	12	26	3	14	0,0	0,1	0,0	0,0
- LOTERIES, LOTTO, QUOTE-PART DES ORGANISATEURS	270	190	117	231	0,5	0,4	0,2	0,4
- AUTRES JEUX ET PARIS SUSCEPTIBLES DE GAINS, QUOTE-PART DES ORGANISATEURS : CASINO, TIERCE, TOMBOLA, ETC.	66	389	46	127	0,1	0,8	0,1	0,2
- AUTRES JEUX ET PARIS NON SUSCEPTIBLES DE GAINS : BOWLING, GOLF MINIATURE, ETC.	71	60	43	64	0,1	0,1	0,1	0,1
- PERMIS DE CHASSE, DE PECHE ET PORT D'ARMES	52	39	18	45	0,1	0,1	0,0	0,1
TOTAL 720.4	485	714	235	494	0,8	1,4	0,4	0,9
5. AUTRES SERVICES DE LOISIR								
- VETERINAIRE, PENSION ET TOILETTE DES ANIMAUX DOMESTIQUES	633	1 219	485	727	1,1	2,4	0,9	1,3
- PHOTOS FAITES PAR DES PHOTOGRAPHES PROFESSIONNELS	270	324	180	267	0,5	0,6	0,3	0,5
- DEVELOPPEMENT DE FILMS ET AGRANDISSEMENT DE PHOTOS	467	477	570	485	0,8	0,9	1,0	0,9
- AUTRES SERVICES DE LOISIR	511	22	31	342	0,9	0,0	0,1	0,6
TOTAL 720.5	1 881	2 042	1 266	1 821	3,3	4,0	2,3	3,3
6. ARGENT DE POCHE AUX PERSONNES DE MOINS DE 14 ANS AU 30-9-1978								
TOTAL 72	1 372	846	654	1 160	2,4	1,6	1,2	2,1
	9 784	8 461	8 992	9 403	17,0	16,4	16,4	16,8
73. LIVRES, QUOTIDIENS ET PERIODIQUES								
1. QUOTIDIENS ET PERIODIQUES								
- QUOTIDIENS	1 760	1 136	1 242	1 559	3,1	2,2	2,3	2,8
- PERIODIQUES ET PERIODIQUES POUR ENFANTS (A L'EXCLUSION DES PERIODIQUES SCOLAIRES)	1 455	1 258	1 589	1 436	2,5	2,4	2,9	2,6
TOTAL 730.1	3 215	2 394	2 831	2 995	5,6	4,6	5,1	5,4

TABLEAU A.22. STRUCTURE DU BUDGET DES MENAGES DE COMMERÇANTS SELON LES REGIONS, SANS CORRECTION POUR LA NON-REPONSE

	MOYENNES PAR MENAGE (EN F PAR AN)				REPARTITION PROPORTIONNELLE PAR MENAGE (EN 0/00)			
	REGION FLAMANDE	REGION WALLONNE	REGION BRUXEL- LOISE	ENSEMBLE DES MENAGES	REGION FLAMANDE	REGION WALLONNE	REGION BRUXEL- LOISE	ENSEMBLE DES MENAGES
2. LIVRES								
- LIVRES (A L'EXCLUSION DES LIVRES POUR ENFANTS ET DES LIVRES SCOLAIRES)	1 676	2 186	2 271	1 866	2,9	4,2	4,1	3,3
- ROMANS EN IMAGES, BANDES DESSINEES, LIVRES A COLORIER	111	71	117	104	0,2	0,1	0,2	0,2
- LIVRES POUR ENFANTS (A L'EXCLUSION DES BANDES DESSINEES)	125	211	159	147	0,2	0,4	0,3	0,3
- INSCRIPTIONS AUX BIBLIOTHEQUES, LOCATION DE LIVRES (A L'EXCLUSION DE LA LOCATION DE LIVRES SCOLAIRES)	11	33	27	17	0,0	0,1	0,0	0,0
TOTAL 730.2	1 923	2 501	2 574	2 134	3,3	4,8	4,7	3,8
3. AUTRES								
- CARTES DE GEOGRAPHIE ET GLOBES TERRESTRES	28	57	28	34	0,0	0,1	0,1	0,1
- CARTES ILLUSTREES, CARTES DE VOEUX, CALENDRIERS, CATALOGUES, IMAGES DOCUMENTAIRES, POSTERS, ETC.	355	331	467	367	0,6	0,6	0,8	0,7
TOTAL 730.3	383	388	495	401	0,7	0,8	0,9	0,7
TOTAL 73	5 521	5 283	5 900	5 530	9,6	10,2	10,7	9,9
74. ENSEIGNEMENT								
1. FRAIS SCOLAIRES								
- DROITS D'INSCRIPTION AUX COURS, AUX EXAMENS ET FRAIS DIVERS POUR LES COURS DU JOUR ET DU SOIR	3 240	888	685	2 391	5,6	1,7	1,2	4,3
- COURS PAR CORRESPONDANCE	5	0	0	3	0,0	0,0	0,0	0,0
- LECONS PARTICULIERES (A L'EXCLUSION DES COURS SPORTIFS)	235	96	283	215	0,4	0,2	0,5	0,4
- ACHATS DE LIVRES, FASCICULES ET PERIODIQUES SCOLAIRES	1 245	496	543	991	2,2	1,0	1,0	1,8
- LOCATION DE LIVRES ET PERIODIQUES SCOLAIRES	85	96	57	83	0,1	0,2	0,1	0,1
TOTAL 740.1	4 810	1 576	1 568	3 683	8,4	3,0	2,9	6,6
2. DEPENSES ACCESSOIRES								
- PENSIONS POUR PENSIONNATS ET INTERNATS	689	3 765	1 145	1 367	1,2	7,3	2,1	2,4
- PENSIONS POUR FOYERS D'ETUDIANTS	173	-	-	113	0,3	-	-	0,2
- REPAS DE MIDI, SOUPE, CAFE, LAIT, E.A. PRIS A L'ECOLE PAR LES EXTERNES ET LES REPAS A L'UNIVERSITE	1 625	1 175	1 097	1 457	2,8	2,3	2,0	2,6
TOTAL 740.2	2 487	4 940	2 242	2 937	4,3	9,6	4,1	5,3
TOTAL 74	7 297	6 516	3 810	6 620	12,7	12,6	6,9	11,8
TOTAL 7	38 725	35 397	31 777	37 026	67,4	68,5	57,8	66,2

TABLEAU A.22. STRUCTURE DU BUDGET DES MENAGES DE COMMERÇANTS SELON LES REGIONS, SANS CORRECTION POUR LA NON-REPONSE

	MOYENNES PAR MENAGE (EN F PAR AN)				REPARTITION PROPORTIONNELLE PAR MENAGE (EN 0/00)			
	REGION FLAMANDE	REGION WALLONNE	REGION BRUXEL- LOISE	ENSEMBLE DES MENAGES	REGION FLAMANDE	REGION WALLONNE	REGION BRUXEL- LOISE	ENSEMBLE DES MENAGES
8. AUTRES BIENS ET SERVICES								
81. SOINS CORPORELS								
811. SERVICES DE SALONS DE COIFFURE ET INSTITUTS DE BEAUTE, ETC.								
1. SERVICES DE SALONS DE COIFFURE								
- COIFFEUR POUR HOMMES ET GARÇONNETS	574	436	790	579	1,0	0,8	1,4	1,0
- COIFFEUR POUR FEMMES ET FILLETES	4 208	2 634	4 393	3 924	7,3	5,1	8,0	7,0
TOTAL 811.1	4 782	3 070	5 183	4 503	8,3	5,9	9,4	8,1
2. AUTRES SERVICES								
- PEDICURE ET MANUCURE	133	155	200	148	0,2	0,3	0,4	0,3
- SOINS DE BEAUTE, SAUNAS, ETC.	201	98	12	152	0,3	0,2	0,0	0,3
TOTAL 811.2	334	253	212	300	0,6	0,5	0,4	0,5
TOTAL 811	5 116	3 323	5 395	4 803	8,9	6,4	9,8	8,6
812. ARTICLES POUR SOINS CORPORELS								
1. PRODUITS POUR SOINS CORPORELS								
- SAVON DE TOILETTE, SHAMPOING, DENTIFRICE, CREME A RASER, ETC.	851	893	842	858	1,5	1,7	1,5	1,5
- PARFUM ET EAU DE TOILETTE	357	450	539	403	0,6	0,9	1,0	0,7
- AUTRES PRODUITS POUR SOINS CORPORELS ET PRODUITS DE BEAUTE : SELS DE BAIN, LAQUE, DEODORANT, CREMES, ETC.	1 665	1 470	1 912	1 664	2,9	2,8	3,5	3,0
TOTAL 812.1	2 873	2 813	3 293	2 925	5,0	5,4	6,0	5,2
2. ARTICLES NON ELECTRIQUES								
- BROSSES : BROSSES A DENTS, BLAIREAUX, ETC.	86	60	46	75	0,1	0,1	0,1	0,1
- PEIGNES, EPEINGLES A CHEVEUX, BIGOUDIS ET VAPO-RISATEURS	83	100	65	84	0,1	0,2	0,1	0,2
- PERRUQUES ET POSTICHES	5	1	3	4	0,0	0,0	0,0	0,0
- ARTICLES DE CONSOMMATION POUR HYGIENE PERSONNELLE : BANDES HYGIENIQUES, BATONNETS D'OUATE, LANGES EN PAPIER, ETC.	680	1 027	1 171	822	1,2	2,0	2,1	1,5
- RASOIRS NON ELECTRIQUES, LAMES, ACCESSOIRES DE MANUCURE ET DE PEDICURE	53	81	83	63	0,1	0,2	0,2	0,1
TOTAL 812.2	907	1 269	1 368	1 048	1,6	2,5	2,5	1,9
3. APPAREILS ELECTRIQUES POUR SOINS CORPORELS; REPARATIONS								
- RASOIRS ELECTRIQUES ET ACCESSOIRES	118	113	11	101	0,2	0,2	0,0	0,2
- AUTRES APPAREILS ELECTRIQUES ET ACCESSOIRES (SECHE-CHEVEUX,...)	60	46	99	63	0,1	0,1	0,2	0,1
- REPARATIONS	4	23	-	7	0,0	0,0	-	0,0
TOTAL 812.3	182	182	110	171	0,3	0,4	0,2	0,3
TOTAL 812	3 962	4 264	4 771	4 144	6,9	8,3	8,7	7,4
TOTAL 81	9 078	7 587	10 166	8 947	15,8	14,7	18,5	16,0

TABLEAU A.22. STRUCTURE DU BUDGET DES MENAGES DE COMMERÇANTS SELON LES REGIONS, SANS CORRECTION POUR LA NON-REPOSE

	MOYENNES PAR MENAGE (EN F PAR AN)				REPARTITION PROPORTIONNELLE PAR MENAGE (EN 0/00)			
	REGION FLAMANDE	REGION WALLONNE	REGION BRUXEL- LOISE	ENSEMBLE DES MENAGES	REGION FLAMANDE	REGION WALLONNE	REGION BRUXEL- LOISE	ENSEMBLE DES MENAGES
82. AUTRES ARTICLES N.D.A.								
821. BIJOUX, HORLOGERIE, BAGUES, PIERRES PRECIEUSES								
- BIJOUX VERITABLES, PIERRES PRECIEUSES	1 033	622	2 127	1 116	1,8	1,2	3,9	2,0
- MONTRES DE POCHE ET MONTRE-BRACELETS	692	610	777	689	1,2	1,2	1,4	1,2
- REVEILS, PENDULES, ETC (ELECTRIQUES OU NON)	122	169	59	122	0,2	0,3	0,1	0,2
- BIJOUTERIE DE FANTAISIE	259	286	360	279	0,5	0,6	0,7	0,5
- PIECES DE RECHANGE, ACCESSOIRES ET FRAIS DE REPARATIONS DE MONTRES	266	210	261	254	0,5	0,4	0,5	0,5
- PIECES DE RECHANGE, ACCESSOIRES ET FRAIS DE REPARATIONS D'HORLOGERIE	60	30	18	48	0,1	0,1	0,0	0,1
- PIECES DE RECHANGE, ACCESSOIRES ET FRAIS DE REPARATIONS DE BIJOUTERIE	46	59	42	48	0,1	0,1	0,1	0,1
TOTAL 821	2 478	1 986	3 644	2 556	4,3	3,8	6,6	4,6
822. AUTRES ARTICLES PERSONNELS								
- MAROQUINERIE (SACS, SACS A MAIN, VALISES, PORTEFEUILLES, PORTE-MONNAIE, ETC.)	1 443	1 112	1 562	1 395	2,5	2,2	2,8	2,5
- PARAPLUIES, CANNES	82	100	116	90	0,1	0,2	0,2	0,2
- VOITURES D'ENFANT ET ACCESSOIRES	6	267	-	57	0,0	0,5	-	0,1
- ARTICLES POUR FUMEURS (ALLUMEURS ET BRIQUETS, PIPES, ETC.)	103	211	45	115	0,2	0,4	0,1	0,2
- AUTRES ARTICLES PERSONNELS (LUNETTES DE SOLEIL, ETC.)	178	197	409	216	0,3	0,4	0,7	0,4
- PIECES DE RECHANGE, ACCESSOIRES ET FRAIS DE REPARATIONS SE RAPPORTANT AUX RUBRIQUES 822.	22	88	61	41	0,0	0,2	0,1	0,1
TOTAL 822	1 834	1 975	2 193	1 914	3,2	3,8	4,0	3,4
823. MATERIEL ET FOURNITURES DE PAPETERIE ET DE DESSIN								
- PAPETERIE : CAHIERS, PAPIER A ECRIRE, ENVELOPPES, CHEMISES, ETIQUETTES, ETC.	696	764	845	732	1,2	1,5	1,5	1,3
- ARTICLES POUR L'ECRITURE ET LE DESSIN : STYLOS, CRAYONS, ENCRE, ETC.	569	328	395	495	1,0	0,6	0,7	0,9
- MACHINES A CALCULER	69	249	100	109	0,1	0,5	0,2	0,2
- AUTRES ARTICLES DE BUREAU, DE CALCUL ET DE DESSIN DURABLES : REGLES, COMPAS, ETC.	208	167	86	181	0,4	0,3	0,2	0,3
TOTAL 823	1 542	1 508	1 426	1 517	2,7	2,9	2,6	2,7
TOTAL 82	5 854	5 469	7 263	5 987	10,2	10,6	13,2	10,7
83. DEPENSES DANS LES RESTAURANTS, CAFES ET HOTELS								
831. RESTAURANTS ET CAFES								
- REPAS (Y COMPRIS LES BOISSONS ACCOMPAGNANT LES REPAS)	11 377	8 380	20 543	12 160	19,8	16,2	37,4	21,7
- REPAS CANTINE (A L'EXCLUSION DES REPAS SCOLAIRES)	1 013	781	692	919	1,8	1,5	1,3	1,6
- BOISSONS (SANS REPAS)	6 142	4 052	4 193	5 436	10,7	7,8	7,6	9,7

TABLEAU A.22. STRUCTURE DU BUDGET DES MENAGES DE COMMERÇANTS SELON LES REGIONS, SANS CORRECTION POUR LA NON-REPONSE

	MOYENNES PAR MENAGE (EN F PAR AN)				REPARTITION PROPORTIONNELLE PAR MENAGE (EN 0/00)			
	REGION FLAMANDE	REGION WALLONNE	REGION BRUXEL- LOISE	ENSEMBLE DES MENAGES	REGION FLAMANDE	REGION WALLONNE	REGION BRUXEL- LOISE	ENSEMBLE DES MENAGES
- CONSOMMATIONS DIVERSES (GLACES, GAUFRES, PATISSERIES, FRITES CONSOMMEES EN DEHORS DU DOMICILE)	1 747	1 126	1 821	1 635	3,0	2,2	3,3	2,9
- BANQUETS EN DEHORS DU DOMICILE (Y COMPRIS LOCATION DE SALLES)	2 885	2 109	599	2 388	5,0	4,1	1,1	4,3
- REPAS PRIS EN FAMILLE CONTRE PAIEMENT	222	573	126	277	0,4	1,1	0,2	0,5
- DEPENSES POUR FETES ET SORTIES NON DETAILLEES	2 287	2 394	1 063	2 124	4,0	4,6	1,9	3,8
TOTAL 831	25 673	19 415	29 037	24 939	44,7	37,6	52,8	44,6
832. HOTELS ET SERVICES DE LOGEMENT ANALOGUE								
- NUITEES AVEC EVENTUELLEMENT PETIT DEJEUNER	80	232	221	131	0,1	0,4	0,4	0,2
- NUITEES ET REPAS AU CAS OU CES DERNIERS NE SONT PAS CONNUS SEPAREMENT (PENSION COMPLETE)	195	1 569	986	586	0,3	3,0	1,8	1,0
- USAGE DE CAMPING	85	9	232	92	0,1	0,0	0,4	0,2
TOTAL 832	360	1 810	1 439	809	0,6	3,5	2,6	1,4
TOTAL 83	26 033	21 225	30 476	25 748	45,3	41,1	55,4	46,0
84. VOYAGES TOURISTIQUES "TOUT COMPRIS"								
- EXCURSIONS D'UN JOUR TOUT COMPRIS	533	464	668	540	0,9	0,9	1,2	1,0
- VOYAGES TOUT COMPRIS EN BELGIQUE	2 622	759	3 817	2 433	4,6	1,5	6,9	4,3
- VOYAGES TOUT COMPRIS VERS L'ETRANGER	9 966	5 125	6 371	8 468	17,3	9,9	11,6	15,1
TOTAL 84	13 121	6 348	10 856	11 441	22,8	12,3	19,7	20,5
85. SERVICES FINANCIERS								
1. SERVICES DE BANQUES, C.C.P. ET INSTITUTIONS SIMILAIRES								
- SERVICES DES BANQUES ET AUTRES ETABLISSEMENTS FINANCIERS	118	116	225	134	0,2	0,2	0,4	0,2
- SERVICES DES CHEQUES POSTAUX	1	-	4	1	0,0	-	0,0	0,0
TOTAL 850.1	119	116	229	135	0,2	0,2	0,4	0,2
2. FRAIS D'ADMINISTRATION D'ASSURANCE N.D.A.								
- FRAIS D'ADMINISTRATION DE L'ASSURANCE-VIE	808	934	1 393	921	1,4	1,8	2,5	1,6
- FRAIS D'ADMINISTRATION DE L'ASSURANCE RESPONSABILITE CIVILE (A L'EXCLUSION DE L'ASSURANCE-AUTO)	281	269	1 041	393	0,5	0,5	1,9	0,7
- FRAIS D'ADMINISTRATION D'AUTRES ASSURANCES	391	235	714	409	0,7	0,5	1,3	0,7
TOTAL 850.2	1 480	1 438	3 148	1 723	2,6	2,8	5,7	3,1
TOTAL 85	1 599	1 554	3 377	1 858	2,8	3,0	6,1	3,3
86. AUTRES SERVICES N.D.A.								
- HONORAIRES AUX AVOCATS, CONSEILS FISCAUX, ETC.	112	20	607	168	0,2	0,0	1,1	0,3
- HONORAIRES AUX NOTAIRES	988	1 285	265	938	1,7	2,5	0,5	1,7
- POMPES FUNEBRES (CERCUEILS, ENTERREMENT, ETC.)	1 212	53	1 871	1 081	2,1	0,1	3,4	1,9

TABLEAU A.22. STRUCTURE DU BUDGET DES MENAGES DE COMMERÇANTS SELON LES REGIONS, SANS CORRECTION POUR LA NON-REPONSE

	MOYENNES PAR MENAGE (EN F PAR AN)				REPARTITION PROPORTIONNELLE PAR MENAGE (EN 0/00)			
	REGION FLAMANDE	REGION WALLONNE	REGION BRUXEL- LOISE	ENSEMBLE DES MENAGES	REGION FLAMANDE	REGION WALLONNE	REGION BRUXEL- LOISE	ENSEMBLE DES MENAGES
- TRAVAUX D'IMPRIMERIE, PHOTOCOPIES, TIRAGE DE BLEUS, RELIURES, ETC.	204	129	348	211	0,4	0,2	0,6	0,4
- ANNONCES DANS LES JOURNAUX	14	113	-	32	0,0	0,2	-	0,1
- CRECHES, GARDERIES	-	5	-	1	-	0,0	-	0,0
- DIVERS SERVICES N.D.A.	294	542	950	442	0,5	1,0	1,7	0,8
TOTAL 86	2 824	2 147	4 041	2 873	4,9	4,2	7,3	5,1
87. CONSOMMATION NON PRECISEE								
- CADEAUX INDETERMINEES	3 749	2 348	2 020	3 212	6,5	4,5	3,7	5,7
- ACHATS GROUPEES INDETERMINEES	1 149	1 108	1 734	1 229	2,0	2,1	3,2	2,2
TOTAL 87	4 898	3 456	3 754	4 441	8,5	6,7	6,8	7,9
88. CONSOMMATION EN MONNAIES ETRANGERES								
	20 949	10 793	15 014	18 047	36,5	20,9	27,3	32,3
TOTAL 8	84 356	58 579	84 947	79 342	146,8	113,3	154,5	141,8
TOTAL DE 1 A 8 INCLUS	576 134	518 144	557 266	561 811	1 002,9	1 002,5	1 013,5	1 004,4
A DEFALQUER								
- TIMBRES RISTOURNES ET REMBOURSEMENTS DE COOPERATIVES	226	202	185	215	0,4	0,4	0,3	0,4
- VENTE D'OBJETS USAGES ET DECHETS	1 438	1 109	7 239	2 244	2,5	2,1	13,2	4,0
- RECETTES DIVERSES PORTEES EN DIMINUTION DE LA CONSOMMATION								
TOTAL A DEFALQUER	1 664	1 311	7 424	2 459	2,9	2,5	13,5	4,4
CONSOMMATION TOTALE	574 470	516 833	549 842	559 352	1 000,0	1 000,0	1 000,0	1 000,0

TABLEAU A.22. STRUCTURE DU BUDGET DES MENAGES DE COMMERÇANTS SELON LES REGIONS, SANS CORRECTION POUR LA NON-REPONSE

3.

EPARGNE, OPERATIONS DE CAPITAL,
OPERATIONS FINANCIERES
ET DIVERS

	MOYENNES PAR MENAGE (EN F PAR AN)				REPARTITION PROPORTIONNELLE PAR MENAGE (EN 0/00)			
	REGION FLAMANDE	REGION WALLONNE	REGION BRUXEL- LOISE	ENSEMBLE DES MENAGES	REGION FLAMANDE	REGION WALLONNE	REGION BRUXEL- LOISE	ENSEMBLE DES MENAGES
1. RECETTES								
11. OPERATIONS DE CAPITAL								
1 VENTE D'IMMEUBLES, DE TERRAINS ET DE BOIS	6 872	5 328	128 881	24 888	38,3	75,6	628,2	153,9
2 PRIMES A LA CONSTRUCTION ET INDEMNITES VERSEES PAR LES POUVOIRS PUBLICS	-	2 069	-	410	-	29,4	-	2,5
3 VENTE DE MACHINES ET DE MATERIEL USAGE	9	-	-	6	0,1	-	-	0,0
4 HERITAGES EN ESPECES	446	-	18 324	3 042	2,5	-	89,3	18,8
5 AUTRES FORMES D'ACQUISITION DE PATRIMOINE	1 822	74	18	1 205	10,2	1,1	0,1	7,5
TOTAL	9 149	7 471	147 223	29 551	51,0	106,1	717,6	182,7
12. OPERATIONS FINANCIERES								
1 DIMINUTION DE L'AVOIR EN CAISSE ET DE L'AVOIR EN COMPTES BANQUES ET CHEQUES POSTAUX	15 000	3 039	4 279	11 022	83,6	43,1	20,9	68,2
2 PRELEVEMENTS SUR EPARGNE	41 948	6 812	6 378	29 651	233,8	96,7	31,1	183,3
3 VENTES DE TITRES ET D'OR	16 664	-	6 661	11 863	92,9	-	32,5	73,4
4 CAPITAUX ET RENTES VERSEES PAR DES COMPAGNIES D'ASSURANCE-VIE	7	207	342	97	0,0	2,9	1,7	0,6
5 REMBOURSEMENTS PAR DES TIERS DE SOMMES PRETEES	119	68	353	144	0,7	1,0	1,7	0,9
6 MONTANTS RESTANT A PAYER POUR DES ACHATS A TEMPERAMENT FAITS AU COURS DE L'ENQUETE	329	11 182	9 719	3 888	1,8	158,7	47,4	24,0
7 EMPRUNTS CONTRACTES EN VUE DE L'ACQUISITION DE MAISONS ET DE TERRAINS	44 794	31 034	12 932	37 285	249,6	440,5	63,0	230,5
8 ACCROISSEMENT DES DETTES AUX FOURNISSEURS	44 517	6 155	10 534	31 820	248,1	87,4	51,3	196,8
9 DIMINUTION DU CREDIT ACCORDE A DES CLIENTS	3 117	1 735	1 889	2 659	17,4	24,6	9,2	16,4
10 ACCROISSEMENT DES DETTES A L'O.N.S.S. ET A L'ADMINISTRATION DE LA T.V.A.	1 514	76	595	1 092	8,4	1,1	2,9	6,8
11 DETTES ET EMPRUNTS CONTRACTES A D'AUTRES FINS	1 478	486	3 998	1 660	8,2	6,9	19,5	10,3
TOTAL	169 487	60 794	57 680	131 181	944,5	863,0	281,2	811,1
13. DIVERS	804	2 182	246	993	4,5	31,0	1,2	6,1
TOTAL 1	179 440	70 447	205 149	161 725	1 000,0	1 000,0	1 000,0	1 000,0

TABLEAU A.22. STRUCTURE DU BUDGET DES MENAGES DE COMMERCANTS SELON LES REGIONS, SANS CORRECTION POUR LA NON-REPONSE

	MOYENNES PAR MENAGE (EN F PAR AN)				REPARTITION PROPORTIONNELLE PAR MENAGE (EN 0/00)			
	REGION FLAMANDE	REGION WALLONNE	REGION BRUXEL- LOISE	ENSEMBLE DES MENAGES	REGION FLAMANDE	REGION WALLONNE	REGION BRUXEL- LOISE	ENSEMBLE DES MENAGES
2. DEPENSES								
21. OPERATIONS DE CAPITAL								
1 ACQUISITION D'IMMEUBLES, TERRAINS ET BOIS	85 423	437	12 350	57 626	221,3	1,9	29,9	160,3
2 GRANDES REPARATIONS DE BATIMENT	9 660	2 143	16 431	9 189	25,0	9,3	39,8	25,6
3 ACHAT DE MACHINES ET MATERIEL	22 404	36 790	24 631	25 586	58,0	159,4	59,6	71,2
4 DROITS DE SUCCESSION ET DROITS SUR DONATIONS								
TOTAL	117 487	39 370	53 412	92 401	304,3	170,6	129,3	257,1
22. OPERATIONS FINANCIERES								
1 ACCROISSEMENT DES AVOIRS EN CAISSE ET EN COMPTES BANQUES ET CHEQUES POSTAUX	109 009	61 826	157 724	106 984	282,3	268,0	381,9	297,7
2 VERSEMENTS SUR LIVRETS D'EPARGNE	26 620	17 114	49 899	28 234	68,9	74,2	120,8	78,6
3 ACHATS DE TITRES ET D'OR	12 442	910	30 017	12 798	32,2	3,9	72,7	35,6
4 PRIME NETTE D'ASSURANCE VIE	3 233	3 736	5 572	3 684	8,4	16,2	13,5	10,3
5 EMPRUNTS ACCORDES A DES TIERS	6	-	11 364	1 710	0,0	-	27,5	4,8
6 REMBOURSEMENT DE CREDITS POUR ACHATS A TEMPERAMENT (CONCERNE LES ACHATS AVANT L'ENQUETE)	7 335	5 822	5 717	6 793	19,0	25,2	13,8	18,9
7 AMORTISSEMENT D'EMPRUNTS CONTRACTES POUR L'ACQUISITION DE BIENS IMMOBILIERS	15 948	38 680	22 298	21 401	41,3	167,6	54,0	59,5
8 DIMINUTION DES DETTES AUX FOURNISSEURS	5 805	1 395	5 317	4 859	13,0	6,0	12,9	13,5
9 ACCROISSEMENT DU CREDIT ACCORDE A DES CLIENTS	80 257	49 090	51 314	69 741	207,9	212,8	124,2	194,1
10 DIMINUTION DE DETTES A L'O.N.S.S. ET A L'ADMINISTRATION DE LA T.V.A.	317	1 624	302	573	0,8	7,0	0,7	1,6
11 AMORTISSEMENT D'AUTRES DETTES	7 196	9 084	19 833	9 467	18,6	39,4	48,0	26,3
TOTAL	268 168	189 281	359 357	266 244	694,6	820,3	870,0	740,8
23. DIVERS	433	2 086	263	734	1,1	9,0	0,6	2,0
TOTAL 2	386 088	230 737	413 032	359 379	1 000,0	1 000,0	1 000,0	1 000,0
3. TOTAL EPARGNE (+) OU DESEPARGNE (-) (TOTAL 2 MOINS TOTAL 1)	206 648	160 290	207 883	197 654	-	-	-	-

T A B L E A U A 23

STRUCTURE DU BUDGET DES MENAGES D'AGRICULTEURS
POUR LA REGION FLAMANDE ET WALLONNE, SANS CORRECTION
POUR LA NON-REPOSE

TABLEAU A.23. STRUCTURE DU BUDGET DES MENAGES D'AGRICULTEURS POUR LA REGION FLAMANDE ET WALLONNE, SANS CORRECTION POUR LA NON-REPONSE

C A R A C T E R I S T I Q U E S
D E S
M E N A G E S

	NOMBRE DE MENAGES			POURCENTAGE DE MENAGES		
	REGION FLAMANDE	REGION WALLONNE	ENSEMBLE DES MENAGES	REGION FLAMANDE	REGION WALLONNE	ENSEMBLE DES MENAGES
NOMBRE DE MENAGES DANS L'ECHANTILLON	120	49	169			
NOMBRE MOYEN DE PERSONNES PAR MENAGE	4,3	4,7	4,5			
NOMBRE MOYEN D'UNITES DE CONSOMMATION PAR MENAGE	3,5	3,9	3,6			
NOMBRE MOYEN D'ENFANTS A CHARGE PAR MENAGE	1,8	2,1	1,9			
COMPOSITION DU MENAGE						
- PAS D'ENFANT A CHARGE	34	9	43	28,4	18,4	25,3
- 1 ENFANT A CHARGE	18	9	27	15,0	18,4	16,0
- 2 ENFANTS A CHARGE	30	12	42	25,0	24,5	24,9
- 3 ENFANTS A CHARGE	22	8	30	18,3	16,3	17,8
- PLUS DE 3 ENFANTS A CHARGE	16	11	27	13,3	22,4	16,0
- MENAGES D'UNE PERSONNE	1	1	2	0,8	2,0	1,2
- COUPLES EXCLUSIVEMENT	7	7	14	5,8	14,3	8,3
- COUPLES AVEC ENFANTS CELIBATAIRES	84	32	116	70,1	65,3	68,6
- AUTRES COMPOSITIONS DU MENAGE	28	9	37	23,3	18,4	21,9
ACTIVITE ECONOMIQUE						
- PAS DE PERSONNE ACTIVE	-	-	-	-	-	-
- 1 PERSONNE ACTIVE	65	21	86	54,2	42,9	50,9
- 2 PERSONNES ACTIVES	40	19	59	33,3	38,8	34,9
- 3 PERSONNES ACTIVES	12	6	18	10,0	12,2	10,6
- PLUS DE 3 PERSONNES ACTIVES	3	3	6	2,5	6,1	3,6
- SEULE LA PERSONNE NR. 1 EST ACTIVE	65	21	86	54,2	42,8	50,9
- SEULS LES DEUX CONJOINTS SONT ACTIFS	21	14	35	17,5	28,6	20,7
- MENAGES AVEC DES ENFANTS ET/OU DES TIERS ACTIFS	34	14	48	28,3	28,6	28,4

TABLEAU A.23. STRUCTURE DU BUDGET DES MENAGES D'AGRICULTEURS POUR LA REGION FLAMANDE ET WALLONNE, SANS CORRECTION POUR LA NON-REPONSE

	NOMBRE DE MENAGES			POURCENTAGE DE MENAGES		
	REGION FLAMANDE	REGION WALLONNE	ENSEMBLE DES MENAGES	REGION FLAMANDE	REGION WALLONNE	ENSEMBLE DES MENAGES
LOGEMENT						
- PROPRIETAIRE DU LOGEMENT	91	36	127	75,6	73,5	75,1
- LOCATAIRE DU LOGEMENT (Y COMPRIS A PRIX REDUIT)	26	13	39	21,7	26,5	23,1
- LOGEMENT MIS GRATUITEMENT A LA DISPOSITION PAR L'EMPLOYEUR	-	-	-	-	-	-
- LOGEMENT MIS GRATUITEMENT A LA DISPOSITION PAR DES INSTITUTIONS OU DES TIERS	3	-	3	2,5	-	1,6
- CHAUFFAGE PRINCIPAL AU MAZOUT	67	25	92	55,9	51,1	54,4
- CHAUFFAGE PRINCIPAL AU GAZ NATUREL	4	-	4	3,3	-	2,4
- CHAUFFAGE PRINCIPAL AU GAZ BUTANE OU PROPANE	12	1	13	10,0	2,0	7,7
- CHAUFFAGE PRINCIPAL AU CHARBON	28	8	36	23,3	16,3	21,3
- CHAUFFAGE PRINCIPAL A L'ELECTRICITE	8	-	8	6,7	-	4,7
- CHAUFFAGE PRINCIPAL A L'AIDE D'UNE AUTRE SOURCE D'ENERGIE	1	15	16	0,8	30,6	9,5
- HABITATION EQUIPEE DU CHAUFFAGE CENTRAL	38	14	52	31,7	28,6	30,6
MENAGES PROPRIETAIRES DE BATIMENTS LOUES	14	10	24	11,7	20,4	14,2
MENAGES DISPOSANT D'UN POTAGER	113	46	159	94,2	93,9	94,1
VEHICULES AUTOMOBILES						
- 1 SEUL VEHICULE AUTOMOBILE	99	41	140	82,5	83,7	82,8
- 2 VEHICULES AUTOMOBILES OU PLUS	13	4	17	10,6	8,2	10,1
ELEMENTS DE CONFORT MENAGER (UN OU PLUSIEURS...)						
- MOTO, VELOMOTEUR, SCOOTER	10	11	21	8,3	22,4	12,4
- VELO	116	37	153	96,7	75,5	90,5
- T.V. NOIR ET BLANC	76	31	107	63,3	63,3	63,3
- T.V. COULEURS	41	20	61	34,2	40,8	36,1
- REFRIGERATEUR	97	46	143	80,8	93,9	84,6
- CONGELATEUR	114	44	158	95,0	89,8	93,5
- MACHINE A LAVER LE LINGE	117	49	166	97,5	100,0	98,2
- MACHINE A LAVER LA VAISSELLE	26	16	42	21,7	32,7	24,9
- MACHINE A COUDRE ELECTRIQUE	72	31	103	60,0	63,3	60,9

TABLEAU A.23. STRUCTURE DU BUDGET DES MENAGES D'AGRICULTEURS POUR LA REGION FLAMANDE ET WALLONNE, SANS CORRECTION POUR LA NON-REPONSE

S Y N T H E S E
D U
B U D G E T

	MOYENNES PAR MENAGE (EN F PAR AN)			REPARTITION PROPORTIONNELLE PAR MENAGE (EN 0/00)		
	REGION FLAMANDE	REGION WALLONNE	ENSEMBLE DES MENAGES	REGION FLAMANDE	REGION WALLONNE	ENSEMBLE DES MENAGES
BUDGET ANNUEL MOYEN PAR MENAGE						
- REVENU DISPONIBLE	564510	608906	577380	1000,0	1000,0	1000,0
- CONSOMMATION	429138	490016	446799	760,2	804,7	773,8
- EPARGNE / DESEPARGNE (-)	134564	116842	129425	238,4	191,9	224,2
- (DIFFERENCE STATISTIQUE)	808	2048	1156	1,4	3,4	2,0
BUDGET MENSUEL MOYEN PAR MENAGE						
- REVENU DISPONIBLE	47043	50742	48115			
- CONSOMMATION	35762	40835	37233			
- EPARGNE / DESEPARGNE (-)	11214	9737	10785			
COMPOSITION DE LA CONSOMMATION	429138	490016	446799	1000,0	1000,0	1000,0
- CONSOMMATION AU COMPTANT	341399	386939	354617	795,5	789,7	793,6
- ACHATS A TEMPERAMENT (MONTANT TOTAL, CONCLUS PENDANT L'ENQUETE)	-	3827	1109	-	7,8	2,5
- CONSOMMATION AVEC ARGENT DE POCHE (PAR LES PERSONNES DE 14 ANS ET PLUS)	7924	16090	10285	18,5	32,8	23,0
- CONSOMMATION AVEC REVENUS PERSONNELS	5189	13317	7549	12,1	27,2	16,9
- CONSOMMATION IMPUTEE	57212	55689	56771	133,3	113,6	127,1
- CONSOMMATION DE PRODUITS PROVENANT DE SON ACTIVITE D'INDEPENDANT (AU PRIX D'ACHAT)	17414	14154	16468	40,6	28,9	36,9

TABLEAU A.23. STRUCTURE DU BUDGET DES MENAGES D'AGRICULTEURS POUR LA REGION FLAMANDE ET WALLONNE, SANS CORRECTION POUR LA NON-REPONSE

ANALYSE DU BUDGET

1.

R E V E N U

	MOYENNES PAR MENAGE (EN F PAR AN)			REPARTITION PROPORTIONNELLE PAR MENAGE (EN 0/00)		
	REGION FLAMANDE	REGION WALLONNE	ENSEMBLE DES MENAGES	REGION FLAMANDE	REGION WALLONNE	ENSEMBLE DES MENAGES
1. REVENUS PROVENANT DE L'ACTIVITE ECONOMIQUE						
11. REVENUS NETS PROVENANT DE L'EXERCICE D'UNE ACTIVITE INDEPENDANTE	423 774	430 184	425 633	750,7	706,5	737,2
12. REVENUS EN ESPECES RESULTANT D'UNE ACTIVITE SALARIEE						
1 SALAIRES ET TRAITEMENTS DE LA PERSONNE DE REFERENCE DU MENAGE	- 8	-	- 6	0,0	-	0,0
2 SALAIRES ET TRAITEMENTS DU CONJOINT	4 431	0	3 146	7,8	0,0	5,4
3 SALAIRES ET TRAITEMENTS D'AUTRES MEMBRES DU MENAGE	6 239	11 967	7 900	11,1	19,7	13,7
4 PECULE DE VACANCES	439	1 940	874	0,8	3,2	1,5
5 AUTRES REMUNERATIONS DU TRAVAIL	786	755	777	1,4	1,2	1,3
TOTAL	11 887	14 662	12 691	21,1	24,1	22,0
13. AVANTAGES EN NATURE ACCORDES PAR L'EMPLOYEUR						
1 REPAS	210	221	213	0,4	0,4	0,4
2 AUTRES AVANTAGES	61	83	68	0,1	0,1	0,1
TOTAL	271	304	281	0,5	0,5	0,5
14. REVENUS NETS D'ACTIVITES ACCESSOIRES						
1 AGRICULTURE, HORTICULTURE, ELEVAGE	- 615	- 2 129	- 1 054	- 1,1	- 3,5	- 1,8
2 AUTRES ACTIVITES ACCESSOIRES	13 057	14 220	13 394	23,1	23,4	23,2
TOTAL	12 442	12 091	12 340	22,0	19,9	21,4
TOTAL 1	448 374	457 241	450 945	794,3	750,9	781,0
2. REVENUS NETS PROVENANT DU PATRIMOINE						
21. REVENUS NETS DES BIENS IMMOBILIERS						
1 REVENUS BRUTS EN ESPECES	15 014	15 288	15 093	26,6	25,1	26,1
2 REVENUS BRUTS ESTIMES DU LOGEMENT OCCUPE PAR SON PROPRIETAIRE	55 236	54 912	55 142	97,8	90,2	95,5
3 A DEDUIRE : PRECOMPTE IMMOBILIER	- 1 454	- 751	- 1 250	- 2,6	- 1,2	- 2,2
4 A DEDUIRE : INTERETS PAYES (1)	- 23 541	- 16 010	- 21 358	- 41,7	- 26,3	- 37,0
5 A DEDUIRE : AUTRES CHARGES	- 4 242	- 6 308	- 4 841	- 7,5	- 10,4	- 8,4
TOTAL	41 013	47 131	42 786	72,7	77,4	74,1

(1) : IL S'AGIT ICI EXCLUSIVEMENT DES INTERETS SUR EMPRUNTS SOUSCRITS POUR L'ACQUISITION DE BIENS IMMOBILIERS (MAISONS, TERRAINS).

TABLEAU A.23. STRUCTURE DU BUDGET DES MENAGES D'AGRICULTEURS POUR LA REGION FLAMANDE ET WALLONNE, SANS CORRECTION POUR LA NON-REPONSE

	MOYENNES PAR MENAGE (EN F PAR AN)			REPARTITION PROPORTIONNELLE PAR MENAGE (EN 0/00)		
	REGION FLAMANDE	REGION WALLONNE	ENSEMBLE DES MENAGES	REGION FLAMANDE	REGION WALLONNE	ENSEMBLE DES MENAGES
22. REVENUS NETS DE BIENS MOBILIERS						
1 INTERETS (INTERETS RECUS MOINS INTERETS PAYES)	2 604	1 440	2 267	4,6	2,4	3,9
2 PARTICIPATIONS AUX BENEFICES (DIVIDENDES, TANTIEMES, AUTRES)	1 625	278	1 235	2,9	0,5	2,1
TOTAL	4 229	1 718	3 502	7,5	2,8	6,1
TOTAL 2	45 242	48 849	46 288	80,1	80,2	80,2
3. REVENUS PROVENANT DES ASSURANCES SOCIALES						
31. PENSIONS						
1 PENSIONS DE VIEILLESSE, DE RETRAITE, DE SURVIE	5 001	4 084	4 735	8,9	6,7	8,2
2 PENSIONS D'INVALIDITE ET AUTRES PENSIONS	-	8 579	2 487	-	14,1	4,3
3 AVANTAGES EN NATURE ACCORDES AUX PENSIONNES	6	-	4	0,0	-	0,0
TOTAL	5 007	12 663	7 226	8,9	20,8	12,5
32. ALLOCATIONS DE CHOMAGE	1 070	888	1 017	1,9	1,5	1,8
33. INDEMNITES POUR INCAPACITE DE TRAVAIL OU POUR INVALIDITE	1 109	887	1 044	2,0	1,5	1,8
34. INDEMNITES POUR ACCIDENT DE TRAVAIL						
35. ALLOCATIONS FAMILIALES ET PRIMES DE NAISSANCE	43 864	58 914	48 227	77,7	96,8	83,5
36. VERSEMENTS ET REMBOURSEMENTS PAR LA MUTUELLE	4 121	5 389	4 489	7,3	8,9	7,8
37. AUTRES TRANSFERTS DE REVENUS PROVENANT DU SECTEUR PUBLIC ET DE DIVERSES INSTITUTIONS	5 048	6 844	5 569	8,9	11,2	9,6
38. A DEDUIRE : DEPENSES CONCERNANT LES ASSURANCES SOCIALES	- 1 907	- 3 060	- 2 242	- 3,4	- 5,0	- 3,9
TOTAL 3	58 312	82 525	65 330	103,3	135,5	113,1
4. AUTRES REVENUS TRANSFERES						
41. TRANSFERTS ENTRE FAMILLES (RENTES ALIMENTAIRES ET DONS RECUS MOINS CEUX DONNES)	10 371	- 3 624	6 313	18,4	- 6,0	10,9
42. ASSURANCES, A L'EXCLUSION DES ASSURANCES-VIE						
1 INDEMNITES RECUES EN CAS DE SINISTRE	217	1 022	450	0,4	1,7	0,8
2 A DEDUIRE : MONTANT NET DES PRIMES D'ASSURANCE VERSEES	- 6 148	- 7 578	- 6 563	- 10,9	- 12,4	- 11,4
TOTAL	- 5 931	- 6 556	- 6 113	- 10,5	- 10,8	- 10,6
43. AUTRES REVENUS TRANSFERES	- 1 895	364	- 1 240	- 3,4	0,6	- 2,1
TOTAL 4	2 545	- 9 816	- 1 040	4,5	- 16,1	- 1,8
5. REVENUS DES MEMBRES DU MENAGE QUI NE CEDENT A LA COMMUNAUTE QU'UNE PARTIE DE CES REVENUS						
51. REVENUS CEDES	5 683	14 551	8 254	10,1	23,9	14,3
52. REVENUS CONSERVES (ESTIMATION)	7 314	18 726	10 623	13,0	30,8	18,4
TOTAL 5	12 997	33 277	18 877	23,0	54,7	32,7

TABLEAU A.23. STRUCTURE DU BUDGET DES MENAGES D'AGRICULTEURS POUR LA REGION FLAMANDE ET WALLONNE, SANS CORRECTION POUR LA NON-REPONSE

	MOYENNES PAR MENAGE (EN F PAR AN)			REPARTITION PROPORTIONNELLE PAR MENAGE (EN 0/00)		
	REGION FLAMANDE	REGION WALLONNE	ENSEMBLE DES MENAGES	REGION FLAMANDE	REGION WALLONNE	ENSEMBLE DES MENAGES
6. CHARGES RELATIVES AUX REVENUS						
61. AJUSTEMENT D'IMPOTS SUR LE REVENU						
1 IMPOTS SUPPLEMENTAIRES A PAYER	- 1 541	- 1 274	- 1 463	- 2,7	- 2,1	- 2,5
2 REMBOURSEMENTS D'IMPOTS	72	311	141	0,1	0,5	0,2
TOTAL	- 1 469	- 963	- 1 322	- 2,6	- 1,6	- 2,3
62. TAXES DE CIRCULATION	- 1 013	- 1 560	- 1 171	- 1,8	- 2,6	- 2,0
63. AUTRES CHARGES	- 478	- 647	- 527	- 0,8	- 1,1	- 0,9
TOTAL 6	- 2 960	- 3 170	- 3 020	- 5,2	- 5,2	- 5,2
7. TOTAL DU REVENU DISPONIBLE	564 510	608 906	577 380	1 000,0	1 000,0	1 000,0

TABLEAU A.23. STRUCTURE DU BUDGET DES MENAGES D'AGRICULTEURS POUR LA REGION FLAMANDE ET WALLONNE, SANS CORRECTION POUR LA NON-REPONSE

2.

C O N S O M M A T I O N

	MOYENNES PAR MENAGE (EN F PAR AN)			REPARTITION PROPORTIONNELLE PAR MENAGE (EN 0/00)		
	REGION FLAMANDE	REGION WALLONNE	ENSEMBLE DES MENAGES	REGION FLAMANDE	REGION WALLONNE	ENSEMBLE DES MENAGES
1. PRODUITS ALIMENTAIRES, BOISSONS ET TABAC						
11. PRODUITS ALIMENTAIRES						
111. PAIN ET CEREALES						
1. RIZ ET FLOCONS DE RIZ	177	177	177	0,4	0,4	0,4
2. FARINES ET SEMOULES						
- FARINE DE BLE, FLEUR DE FARINE, FARINE FERMENTANTE, FARINE POUR CAKES ET CREPES	853	664	798	2,0	1,4	1,8
- FARINE DE MAIS, FARINE DE RIZ, ET AUTRES FARINES	57	39	52	0,1	0,1	0,1
- SEMOULE	4	9	5	0,0	0,0	0,0
- FLOCONS D'AVOINE, GRUAUX D'AVOINE	27	10	22	0,1	0,0	0,0
TOTAL 111.2	941	722	877	2,2	1,5	2,0
3. PATES ALIMENTAIRES						
- MACARONI, SPAGHETTI, VERMICELLE, E.A.	254	438	308	0,6	0,9	0,7
- PATES PREPAREES OU EMBALLEES AVEC D'AUTRES PRODUITS (SAUF VIANDES)	57	104	71	0,1	0,2	0,2
TOTAL 111.3	311	542	379	0,7	1,1	0,8
4. PAINS ET PETITS PAINS						
- PAINS (DE MENAGE, DE FANTAISIE, AMELIORE, DE REGIME)	10 622	10 603	10 616	24,8	21,6	23,8
- PAIN AU LAIT	124	21	94	0,3	0,0	0,2
- BAGUETTES	46	82	57	0,1	0,2	0,1
- PAIN BIS, PAIN DE SEIGLE, PAIN COMPLET	409	784	518	1,0	1,6	1,2
- CRAMIQUE, PAIN AUX RAISINS, CRAQUELIN	731	299	606	1,7	0,6	1,4
- PETITS PAINS (PISTOLETS, SANDWICHS) NON FOURRES	897	604	812	2,1	1,2	1,8
- AUTRES PRODUITS SIMILAIRES	3	3	4	0,0	0,0	0,0
TOTAL 111.4	12 834	12 396	12 707	29,9	25,3	28,4
5. GATEAUX, COUQUES, PATISSERIES, BISCUITS						
- CROISSANTS, COUQUES AU BEURRE, COUQUES SUISSES, E.A.	826	206	646	1,9	0,4	1,4
- GATEAUX SECS (AUTRES QUE BISCUITS) : GAUFRES, CAKES, VIDES, FONDS DE TARTE, ETC.	544	509	534	1,3	1,0	1,2
- PATISSERIE ET TARTES	2 601	3 569	2 882	6,1	7,3	6,5
- BISCUITS	2 238	1 852	2 126	5,2	3,8	4,8
- SPECULOOS	554	174	444	1,3	0,4	1,0
- BISCUITS SALES ET BISCUITS APERITIF	63	130	82	0,1	0,3	0,2
- PAIN D'EPICES	214	91	178	0,5	0,2	0,4
- BISCOTTES, TOASTS	191	309	225	0,4	0,6	0,5
TOTAL 111.5	7 231	6 840	7 117	16,9	14,0	15,9

TABLEAU A.23. STRUCTURE DU BUDGET DES MENAGES D'AGRICULTEURS POUR LA REGION FLAMANDE ET WALLONNE, SANS CORRECTION POUR LA NON-REPONSE

	MOYENNES PAR MENAGE (EN F PAR AN)			REPARTITION PROPORTIONNELLE PAR MENAGE (EN 0/00)		
	REGION FLAMANDE	REGION WALLONNE	ENSEMBLE DES MENAGES	REGION FLAMANDE	REGION WALLONNE	ENSEMBLE DES MENAGES
6. AUTRES PRODUITS ALIMENTAIRES A BASE DE CEREALES ET DE FECULE						
- PRODUITS ALIMENTAIRES POUR BEBES ET ENFANTS ET PRODUITS DIETETIQUES A BASE DE FARINE ET FECULE	202	71	164	0,5	0,1	0,4
- TAPIOCA ET AUTRES PRODUITS A BASE DE FECULE	63	43	57	0,1	0,1	0,1
- AUTRES PRODUITS A BASE DE CEREALES : CHAPELURE, PUDDING EN POWDRE, ETC.	496	425	475	1,2	0,9	1,1
TOTAL 111.6	761	539	696	1,8	1,1	1,6
TOTAL 111	22 255	21 216	21 953	51,9	43,3	49,1
112. VIANDE						
1. BOEUF						
- ROSBIF, BIFTECK, ENTRECOtes	4 618	4 086	4 464	10,8	8,3	10,0
- FILET AMERICAIN (PREPARE OU NON), HAMBURGER	427	505	450	1,0	1,0	1,0
- BOUILLI, CARBONADE	1 108	889	1 045	2,6	1,8	2,3
- BOEUF ENTIER OU EN MORCEAUX	6 031	4 103	5 472	14,1	8,4	12,2
TOTAL 112.1	12 184	9 583	11 431	28,4	19,6	25,6
2. VEAU						
- POTI, COTELETTE, SAUTE, ESCALOPE	196	502	285	0,5	1,0	0,6
- BLANQUETTE	0	99	29	0,0	0,2	0,1
- RIS DE VEAU, FOIE, ROGNONS DE VEAU	24	10	20	0,1	0,0	0,0
- VEAU ENTIER OU EN MORCEAUX	121	1 346	476	0,3	2,7	1,1
TOTAL 112.2	341	1 957	810	0,8	4,0	1,8
3. PORC						
- VIANDE DE PORC, SAUF ABATS	2 708	3 053	2 808	6,3	6,2	6,3
- PORC ENTIER OU EN MORCEAUX	5 877	3 831	5 284	13,7	7,8	11,8
TOTAL 112.3	8 585	6 884	8 092	20,0	14,0	18,1
4. VIANDE DE MOUTON ET D'AGNEAU, SAUF ABATS	115	312	172	0,3	0,6	0,4
5. VIANDE DE CHEVAL, SAUF ABATS	598	179	476	1,4	0,4	1,1
6. CHARCUTERIE ET ABATS						
- VIANDE HACHEE, OISEAUX SANS TETE	1 091	932	1 045	2,5	1,9	2,3
- SAUCISSES FRAICHES	1 401	1 931	1 555	3,3	3,9	3,5
- ABATS : FOIE, ROGNONS, (AUTRE QUE DE VEAU), COEUR, CERVELLE, LANGUE, PIED ET OREILLE DE PORC, TRIPES, ETC.	594	458	555	1,4	0,9	1,2
- LARD	746	759	749	1,7	1,5	1,7
- JAMBONS (CONSERVES INCLUSES)	3 325	3 633	3 414	7,7	7,4	7,6
- SAUCISSONS SECS (SALAMI, ETC.)	1 124	1 078	1 111	2,6	2,2	2,5
- PATES DE FOIE (CONSERVES INCLUSES)	448	465	453	1,0	0,9	1,0

TABLEAU A.23. STRUCTURE DU BUDGET DES MENAGES D'AGRICULTEURS POUR LA REGION FLAMANDE ET WALLONNE, SANS CORRECTION POUR LA NON-REPONSE

	MOYENNES PAR MENAGE (EN F PAR AN)			REPARTITION PROPORTIONNELLE PAR MENAGE (EN 0/00)		
	REGION FLAMANDE	REGION WALLONNE	ENSEMBLE DES MENAGES	REGION FLAMANDE	REGION WALLONNE	ENSEMBLE DES MENAGES
- VIANDES FUMÉES ET SALÉES (AUTRES QUE LE LARD ET LE JAMBON) : FILET D'ANVERS, FILET DE SAXE, ETC.	659	462	602	1,5	0,9	1,3
- AUTRES PRODUITS DE CHARCUTERIE NON EN BOITE : BOUDIN, TÊTE PRESSEE, CERVELAS, PÂTES DE GIBIER, ETC.	780	1 822	1 082	1,8	3,7	2,4
- AUTRES PRODUITS DE CHARCUTERIE EN BOITES OU EN BOCAUX : CORNED-BEEF	307	372	326	0,7	0,8	0,7
TOTAL 112.6	10 475	11 912	10 892	24,4	24,3	24,4
7. VOLAILLE DOMESTIQUE ET LAPIN						
- POULET, MORCEAUX DE POULET	2 178	2 280	2 208	5,1	4,7	4,9
- POULE	96	289	152	0,2	0,6	0,3
- AUTRE VOLAILLE (A L'EXCLUSION DU GIBIER) : PIGEONS, OIES, CANARDS, POUSSINS, DINDES, ETC.	434	591	480	1,0	1,2	1,1
- LAPINS DOMESTIQUES ENTIERS OU EN MORCEAUX	347	225	312	0,8	0,5	0,7
TOTAL 112.7	3 055	3 385	3 152	7,1	6,9	7,1
8. GIBIERS ET AUTRES VIANDES						
- GIBIERS : LIEVRES, LAPINS SAUVAGES, PERDRIX, GROS GIBIER, CUISSÉS DE GRENOUILLES, ETC.	23	174	67	0,1	0,4	0,1
- AUTRE VIANDE NON REPRIS AILLEURS	-	3	1	-	0,0	0,0
TOTAL 112.8	23	177	68	0,1	0,4	0,2
9. VIANDES PRÉPARÉES ET AUTRES PRODUITS A BASE DE VIANDE						
- EXTRAITS ET JUS DE VIANDE SOLIDES OU LIQUIDES	157	198	169	0,4	0,4	0,4
- VIANDES PRÉPARÉES SANS ADDITION D'AUTRES PRODUITS : ROSBIF-CUIT, POULET ROTI, ETC.	226	186	214	0,5	0,4	0,5
- PLATS DE VIANDE PRÉPARÉS, COMPOSÉS DE VIANDE ET D'AUTRES PRODUITS	467	365	438	1,1	0,7	1,0
TOTAL 112.9	850	749	821	2,0	1,5	1,8
TOTAL 112	36 226	35 138	35 914	84,4	71,7	80,4
113. POISSONS, MOLLUSQUES ET CRUSTACÉS						
1. POISSONS, MOLLUSQUES ET CRUSTACÉS FRAIS OU SURGÉLÉS						
- POISSONS DE MER FRAIS, SAUMON FRAIS	1 338	1 463	1 374	3,1	3,0	3,1
- POISSONS DE MER SURGÉLÉS	147	242	174	0,3	0,5	0,4
- POISSONS FRAIS D'EAU DOUCE	81	137	98	0,2	0,3	0,2
- POISSONS SURGÉLÉS D'EAU DOUCE	9	32	16	0,0	0,1	0,0
- CRUSTACÉS, COQUILLAGES, MOLLUSQUES FRAIS OU SURGÉLÉS : MOULES, HUITRES, CREVETTES, ETC.	410	377	400	1,0	0,8	0,9
TOTAL 113.1	1 985	2 251	2 062	4,6	4,6	4,6

TABLEAU A.23. STRUCTURE DU BUDGET DES MENAGES D'AGRICULTEURS POUR LA REGION FLAMANDE ET WALLONNE, SANS CORRECTION POUR LA NON-REPONSE

	MOYENNES PAR MENAGE (EN F PAR AN)			REPARTITION PROPORTIONNELLE PAR MENAGE (EN 0/00)		
	REGION FLAMANDE	REGION WALLONNE	ENSEMBLE DES MENAGES	REGION FLAMANDE	REGION WALLONNE	ENSEMBLE DES MENAGES
2. POISSONS, MOLLUSQUES ET CRUSTACES TRAITES EN VUE DE LEUR CONSERVATION						
- POISSONS SALES, SECHES, FUMES, CUIITS	123	167	142	0,3	0,4	0,3
- HARENGS CONSERVES, ROLLMOPS	266	192	244	0,6	0,4	0,5
- SAUMON EN BOITE	154	124	146	0,4	0,3	0,3
- SARDINES EN BOITE	180	95	156	0,4	0,2	0,3
- AUTRES CONSERVES DE POISSONS, MOLLUSQUES ET CRUSTACES	239	391	283	0,6	0,8	0,6
TOTAL 113.2	962	989	971	2,2	2,0	2,2
3. PLATS DE POISSON PREPARES, COMPOSES DE POISSON ET D'AUTRES PRODUITS (EVENTUELLEMENT SURGELES)						
TOTAL 113	247	140	216	0,6	0,3	0,5
	3 194	3 380	3 249	7,4	6,9	7,3
114. LAIT, FROMAGE ET OEUFS						
1. LAIT ET PRODUITS A BASE DE LAIT, AUTRES QUE FROMAGE						
- LAIT ENTIER (EN BOUTEILLES ET AUTRES RECIPIENTS)	3 763	3 176	3 593	8,8	6,5	8,0
- LAIT ECREME ET DEMI-ECREME	91	91	91	0,2	0,2	0,2
- LAIT CONDENSE	14	16	15	0,0	0,0	0,0
- LAIT EN POWDRE POUR ENFANTS ET ALIMENTATION DIETETIQUE	33	62	47	0,1	0,2	0,1
- CREME (EN BOUTEILLES OU BOITES)	152	423	231	0,4	0,9	0,5
- AUTRE LAIT : LAIT CHOCOLATE, LAIT BATTU, LAIT CAILLE	584	104	445	1,4	0,2	1,0
- AUTRES PRODUITS LAITIERS : YOGHOURTH, FLANS, RIZ A LA CREME, ETC.	531	696	579	1,2	1,4	1,3
TOTAL 114.1	5 168	4 590	5 001	12,0	9,4	11,2
2. FROMAGES						
- FROMAGE BLANC (EVENTUELLEMENT AUX FRUITS)	235	508	315	0,5	1,0	0,7
- FROMAGE FONDU : FROMAGE A TARTINER, TRANCHES OU QUARTIERS PREEMBALLEES, ETC.	688	586	658	1,6	1,2	1,5
- FROMAGE A PATE DURE ET DEMI DURE : CANTAL, EDAM, GOUDA, GRUYERE, PARMESAN, PORT-SALUT, SAINT-PAULIN, ETC.	3 012	2 287	2 802	7,0	4,7	6,3
- FROMAGE A PATE MOLLE : BOURSIN, BRIE, BLEU, FROMAGE DE CHEVRE, GORGONZOLA, CAMENBERT, ROQUEFORT, ETC.	345	782	472	0,8	1,6	1,1
TOTAL 114.2	4 280	4 163	4 247	10,0	8,5	9,5
3. OEUFS						
TOTAL 114	1 801	2 925	2 127	4,2	6,0	4,8
	11 249	11 678	11 375	26,2	23,8	25,5

TABLEAU A.23. STRUCTURE DU BUDGET DES MENAGES D'AGRICULTEURS POUR LA REGION FLAMANDE ET WALLONNE, SANS CORRECTION POUR LA NON-REPONSE

	MOYENNES PAR MENAGE (EN F PAR AN)			REPARTITION PROPORTIONNELLE PAR MENAGE (EN 0/00)		
	REGION FLAMANDE	REGION WALLONNE	ENSEMBLE DES MENAGES	REGION FLAMANDE	REGION WALLONNE	ENSEMBLE DES MENAGES
115. HUILES ET GRAISSES COMESTIBLES						
1. BEURRE	3 370	9 202	5 061	7,9	18,8	11,3
2. MARGARINE						
- MARGARINE DIETETIQUE SANS SEL	428	121	339	1,0	0,2	0,8
- MARGARINE DE MAIS	216	19	159	0,5	0,0	0,4
- AUTRES MARGARINES MI-DOUCES	384	52	287	0,9	0,1	0,6
- MARGARINE DURE	1 550	665	1 293	3,6	1,4	2,9
- MARGARINES SANS SPECIFICATION	524	477	510	1,2	1,0	1,1
TOTAL 115.2	3 102	1 334	2 588	7,2	2,7	5,8
3. GRAISSES ALIMENTAIRES						
- GRAISSES VEGETALES POUR FRITURE, BEURRE DE COCO, ETC.	363	292	342	0,8	0,6	0,8
- GRAISSE DE PORC, SAINDOUX	49	21	41	0,1	0,0	0,1
- GRAISSE DE BOEUF	29	69	41	0,1	0,1	0,1
- AUTRES GRAISSES	5	4	4	0,0	0,0	0,0
TOTAL 115.3	446	386	428	1,0	0,8	1,0
4. HUILES						
- HUILE D'ARACHIDES	29	402	137	0,1	0,8	0,3
- HUILE DE CARTHAME	0	13	4	0,0	0,0	0,0
- HUILE DE MAIS; DE SOJA, DE TOURNESOL	623	240	512	1,5	0,5	1,1
- HUILE D'OLIVES	4	35	13	0,0	0,1	0,0
- AUTRES HUILES	49	53	50	0,1	0,1	0,1
- HUILES SANS SPECIFICATION	103	133	112	0,2	0,3	0,3
TOTAL 115.4	808	876	828	1,9	1,8	1,9
TOTAL 115	7 726	11 798	8 905	18,0	24,1	19,9
116. FRUITS ET LEGUMES A L'EXCLUSION DES POMMES DE TERRE ET D'AUTRES TUBERCULES						
1. LEGUMES FRAIS						
- PETITS POIS	57	21	47	0,1	0,0	0,1
- CHOUX DE BRUXELLES	33	32	32	0,1	0,1	0,1
- CHOUX-FLEURS	201	288	226	0,5	0,6	0,5
- AUTRES CHOUX	140	108	131	0,3	0,2	0,3
- TOMATES	649	734	674	1,5	1,5	1,5
- HARICOTS	227	167	210	0,5	0,3	0,5
- CAROTTES	189	237	203	0,4	0,5	0,5
- SALADES (TOUTES LES SORTES)	428	540	460	1,0	1,1	1,0
- OIGNONS, ECHALOTTES	111	180	131	0,3	0,4	0,3
- CELERIS	79	66	75	0,2	0,1	0,2
- POIREAUX	187	379	243	0,4	0,8	0,5
- WITLOOF (CHICONS)	582	649	601	1,4	1,3	1,3
- ASPERGES	29	31	30	0,1	0,1	0,1
- SALSIFIS	55	19	45	0,1	0,0	0,1
- EPINARDS	49	36	46	0,1	0,1	0,1
- CHAMPIGNONS ET TRUFFES	160	147	156	0,4	0,3	0,3
- AUTRES LEGUMES FRAIS	89	177	115	0,2	0,4	0,3
- MELANGE DE LEGUMES FRAIS	133	32	104	0,3	0,1	0,2
TOTAL 116.1	3 398	3 843	3 529	7,9	7,8	7,9

TABLEAU A.23. STRUCTURE DU BUDGET DES MENAGES D'AGRICULTEURS POUR LA REGION FLAMANDE ET WALLONNE, SANS CORRECTION POUR LA NON-REPONSE

	MOYENNES PAR MENAGE (EN F PAR AN)			REPARTITION PROPORTIONNELLE PAR MENAGE (EN 0/00)		
	REGION FLAMANDE	REGION WALLONNE	ENSEMBLE DES MENAGES	REGION FLAMANDE	REGION WALLONNE	ENSEMBLE DES MENAGES
2. LEGUMES SECS						
- POIS SECS	7	15	9	0,0	0,0	0,0
- HARICOTS SECS	2	7	4	0,0	0,0	0,0
- AUTRES LEGUMES SECS	2	-	2	0,0	-	0,0
TOTAL 116.2	11	22	15	0,0	0,0	0,0
3. FRUITS FRAIS						
- POMMES	1 152	982	1 103	2,7	2,0	2,5
- POIRES	289	227	271	0,7	0,5	0,6
- PECHES ET ABRICOTS	201	393	258	0,5	0,8	0,6
- CERISES ET CERISES DU NORD	103	68	93	0,2	0,1	0,2
- PRUNES	85	143	102	0,2	0,3	0,2
- RAISINS	414	379	404	1,0	0,8	0,9
- OLIVES	0	3	1	0,0	0,0	0,0
- FRAISES	319	429	351	0,7	0,9	0,8
- CORBEILLE DE FRUITS (MELANGE DE FRUITS FRAIS)	21	3	16	0,0	0,0	0,0
- CHATAIGNES ET NOIX (A L'EXCLUSION DES NOIX TROPICALES)	39	38	39	0,1	0,1	0,1
- AUTRES FRUITS FRAIS (A L'EXCLUSION DES FRUITS TROPICAUX)	27	107	50	0,1	0,2	0,1
TOTAL 116.3	2 650	2 774	2 688	6,2	5,7	6,0
4. AGRUMES, FRUITS ET NOIX TROPICAUX						
- ORANGES	1 056	1 116	1 074	2,5	2,3	2,4
- MANDARINES ET CLEMENTINES	296	262	286	0,7	0,5	0,6
- AUTRES AGRUMES : CITRONS, PAMPLEMOUSSES, ETC.	162	175	166	0,4	0,4	0,4
- BANANES	609	704	637	1,4	1,4	1,4
- AUTRES FRUITS ET NOIX TROPICAUX : AVOCATS, ANANAS, NOIX, ETC.	82	124	94	0,2	0,3	0,2
TOTAL 116.4	2 205	2 381	2 257	5,1	4,9	5,1
5. LEGUMES, JUS DE LEGUMES ET POTAGES CONSERVES						
- POIS (SAUF SURGELES)	204	98	173	0,5	0,2	0,4
- HARICOTS (TOUTES LES SORTES SAUF SURGELES)	76	154	99	0,2	0,3	0,2
- POIS ET CAROTTES (SAUF SURGELES)	140	165	147	0,3	0,3	0,3
- TOMATES ET CONCENTRE DE TOMATES (SAUF SURGELES)	232	252	238	0,5	0,5	0,5
- MACEDOINE DE LEGUMES (SAUF SURGELES)	13	64	28	0,0	0,1	0,1
- AUTRES LEGUMES CONSERVES DONT AUSSI CORNICHONS, OIGNONS ET CONCOMBRES AU VINAIGRE, CHOUCRROUTE, PICKELS, MANGOCHUTNEY, ETC.	333	524	388	0,8	1,1	0,9
- JUS DE LEGUMES (SAUF SURGELES)	4	26	11	0,0	0,1	0,0
- POTAGES EN BOITES OU EN SACHETS (A L'EXCLUSION DE POTAGES DE POISSON)	796	587	735	1,9	1,2	1,6
- AUTRES POTAGES (A L'EXCLUSION DE POTAGES DE POISSON ET POTAGES SURGELES) : AU LITRE, ETC.	54	9	41	0,1	0,0	0,1
- LEGUMES, JUS DE LEGUMES ET POTAGES SURGELES	108	71	98	0,3	0,1	0,2
TOTAL 116.5	1 960	1 950	1 958	4,6	4,0	4,4

TABLEAU A.23. STRUCTURE DU BUDGET DES MENAGES D'AGRICULTEURS POUR LA REGION FLAMANDE ET WALLONNE, SANS CORRECTION POUR LA NON-REPONSE

	MOYENNES PAR MENAGE (EN F PAR AN)			REPARTITION PROPORTIONNELLE PAR MENAGE (EN 0/00)		
	REGION FLAMANDE	REGION WALLONNE	ENSEMBLE DES MENAGES	REGION FLAMANDE	REGION WALLONNE	ENSEMBLE DES MENAGES
6. FRUITS CONSERVES						
- FRUITS CONSERVES (EN BOITE OU EN VERRE EVENTUEL LEMENT AVEC SUCRE ET/OU ALCOOL)	533	503	539	1,3	1,0	1,2
- FRUITS SURGELES (EVENTUELLEMENT AVEC SUCRE)	2	4	3	0,0	0,0	0,0
- FRUITS SECHES ET NOIX SANS COQUE	244	218	237	0,6	0,4	0,5
- FRUITS CONFITS, ECORCES DE FRUITS ET PLANTES	5	13	7	0,0	0,0	0,0
- JUS DE FRUITS	271	424	315	0,6	0,9	0,7
TOTAL 116.6	1 075	1 164	1 101	2,5	2,4	2,5
TOTAL 116	11 299	12 134	11 548	26,3	24,8	25,8
117. POMMES DE TERRE ET AUTRES TUBERCULES						
1. POMMES DE TERRE ET PRODUITS A BASE DE POMMES DE TERRE						
- POMMES DE TERRE	1 728	2 193	1 863	4,0	4,5	4,2
- PRODUITS A BASE DE POMMES DE TERRE : FLOCONS DE POMMES DE TERRE ET DE CROQUETTES, CROQUETTES, FRITES, CHIPS, ETC.	315	344	323	0,7	0,7	0,7
TOTAL 117.1	2 043	2 537	2 186	4,8	5,2	4,9
2. AUTRES TUBERCULES (EX : TOPINAMBOURS)	1	2	1	0,0	0,0	0,0
TOTAL 117	2 044	2 539	2 187	4,8	5,2	4,9
118. SUCRE						
- SUCRE EN MORCEAUX	717	1 152	843	1,7	2,4	1,9
- SUCRE CRISTALLISE, SUCRE SEMOULE, SUCRE IMPALPABLE	868	1 172	956	2,0	2,4	2,1
- CASSONADE	133	112	127	0,3	0,2	0,3
- AUTRES SUCRES	160	104	144	0,4	0,2	0,3
TOTAL 118	1 878	2 540	2 070	4,4	5,2	4,6
119. CAFE, THE ET CACAO						
1. CAFE						
- CAFE EN GRAINS (Y COMPRIS CAFE PORTIONS FILTRÉS)	3 755	4 991	4 113	8,8	10,2	9,2
- CAFE SOLUBLE ET ESSENCE DE CAFE	150	471	243	0,3	1,0	0,5
- CHICOREE ET AUTRES SUCCEDANES DE CAFE	184	204	190	0,4	0,4	0,4
TOTAL 119.1	4 089	5 666	4 546	9,5	11,6	10,2
2. THE, TISANE ET CACAO						
- THE ET TISANE	47	78	56	0,1	0,2	0,1
- CACAO, CHOCOLAT EN POUDDRE, E.A., DESTINES A LA PREPARATION DE BOISSONS	196	500	284	0,5	1,0	0,6
TOTAL 119.2	243	578	340	0,6	1,2	0,8
TOTAL 119	4 332	6 244	4 886	10,1	12,7	10,9

TABLEAU A.23. STRUCTURE DU BUDGET DES MENAGES D'AGRICULTEURS POUR LA REGION FLAMANDE ET WALLONNE, SANS CORRECTION POUR LA NON-REPONSE

	MOYENNES PAR MENAGE (EN F PAR AN)			REPARTITION PROPORTIONNELLE PAR MENAGE (EN 0/00)		
	REGION FLAMANDE	REGION WALLONNE	ENSEMBLE DES MENAGES	REGION FLAMANDE	REGION WALLONNE	ENSEMBLE DES MENAGES
110. SUCRERIES, CONFISERIES ET AUTRES PRODUITS ALIMENTAIRES						
1. SIROP, MIEL, CONFITURE, MARMELADE ET PUREE DE FRUITS						
- SIROPS A TARTINER	62	141	85	0,1	0,3	0,2
- MIEL	116	140	123	0,3	0,3	0,3
- CONFITURE, GELEE, MARMELADE, COMPOTE	516	517	516	1,2	1,1	1,2
TOTAL 110.1	694	798	724	1,6	1,6	1,6
2. SUCRERIES, BONBONS, CONFISERIE						
- TOFFEES, CARAMELS ET AUTRES SUCRERIES : BONBONS, GOMMES A MACHER, MASSEPAINS, NOUGAT	1 648	1 839	1 704	3,8	3,8	3,8
- CHOCOLAT A TARTINER A BASE DE CACAO	457	367	431	1,1	0,7	1,0
- PRALINES	374	421	388	0,9	0,9	0,9
- CHOCOLAT ET AUTRES PRODUITS EN CHOCOLAT	1 642	2 039	1 757	3,8	4,2	3,9
- CREME GLACEE	1 438	1 312	1 401	3,4	2,7	3,1
TOTAL 110.2	5 559	5 978	5 681	13,0	12,2	12,7
3. AUTRES PRODUITS ALIMENTAIRES						
- SEL	100	93	98	0,2	0,2	0,2
- VINAIGRE	48	90	60	0,1	0,2	0,1
- MOUTARDE, MAYONNAISE, SAUCES PREPAREES	618	540	595	1,4	1,1	1,3
- CONDIMENTS ET EPICES	181	148	172	0,4	0,3	0,4
- PLATS PREPARES AUTRES QUE PLATS DE VIANDE ET DE POISSON : PETITS PAINS FOURRES, LEGUMES PREPARES, ETC.	151	227	174	0,4	0,3	0,4
- DIVERS : LEVURE, LEVURE EN POUDRE, AROMATES, ESSENCES, SACCHARINE, GELATINE, ETC.	210	258	224	0,5	0,5	0,5
- PRODUITS ALIMENTAIRES NON PRECISES	56	121	75	0,1	0,2	0,2
TOTAL 110.3	1 364	1 477	1 398	3,2	3,0	3,1
TOTAL 110	7 617	8 253	7 803	17,7	16,8	17,5
TOTAL 11	107 820	114 920	109 890	251,2	234,5	245,9
12. BOISSONS NON ALCOOLISEES						
- EAUX MINERALES ET EAUX GAZEUSES	893	1 024	931	2,1	2,1	2,1
- APERITIFS NON ALCOOLISES	4	5	4	0,0	0,0	0,0
- AUTRES BOISSONS NON ALCOOLISEES (A L'EXCLUSION DES JUS DE FRUITS) : BOISSONS AU COLA, LIMONADES, SIROPS DE FRUITS, ETC.	2 316	2 325	2 319	5,4	4,7	5,2
TOTAL 12	3 213	3 354	3 254	7,5	6,8	7,3
13. BOISSONS ALCOOLISEES						
1. BIERE						
- BIERE DE TABLE	1 247	1 363	1 281	2,9	2,8	2,9
- AUTRES BIERES (PILS, ETC.)	3 273	4 185	3 537	7,6	8,5	7,9
TOTAL 130.1	4 520	5 548	4 818	10,5	11,3	10,8

TABLEAU A.23. STRUCTURE DU BUDGET DES MENAGES D'AGRICULTEURS POUR LA REGION FLAMANDE ET WALLONNE, SANS CORRECTION POUR LA NON-REPONSE

	MOYENNES PAR MENAGE (EN F PAR AN)			REPARTITION PROPORTIONNELLE PAR MENAGE (EN 0/00)		
	REGION FLAMANDE	REGION WALLONNE	ENSEMBLE DES MENAGES	REGION FLAMANDE	REGION WALLONNE	ENSEMBLE DES MENAGES
2. AUTRES BOISSONS ALCOOLISEES						
- VINS	675	2 138	1 099	1,6	4,4	2,5
- CIDRE ET POIRE, ETC.	19	102	43	0,0	0,2	0,1
- CHAMPAGNE ET VINS MOUSSEUX	37	510	174	0,1	1,0	0,4
- VINS LIQUEUREUX (DE 15 A 23 DEGRES) TELS : VERMOUTH, PORTO, MADERE	197	353	242	0,5	0,7	0,5
- BOISSONS ALCOOLISEES TYPIQUEMENT APERITIVES	270	726	402	0,6	1,5	0,9
- LIQUEURS ET AUTRES BOISSONS ALCOOLISEES (PLUS DE 23 DEGRES) GIN, WHISKY, ETC.	2 889	3 265	2 998	6,7	6,7	6,7
TOTAL 130.2	4 087	7 094	4 958	9,5	14,5	11,1
TOTAL 13	8 607	12 642	9 776	20,1	25,8	21,9
14. TABAC						
- CIGARES	493	238	419	1,1	0,5	0,9
- CIGARILLOS	142	890	359	0,3	1,8	0,8
- CIGARETTES	1 388	2 566	1 730	3,2	5,2	3,9
- TABAC (A FUMER, A PRISER, A CHIQUER)	596	756	642	1,4	1,5	1,4
- PAPIER A CIGARETTES	65	41	58	0,2	0,1	0,1
TOTAL 14	2 684	4 491	3 208	6,3	9,2	7,2
TOTAL 1	122 324	135 407	126 128	285,0	276,3	282,3
2. HABILLEMENT ET CHAUSSURES						
21. ARTICLES D'HABILLEMENT, AUTRES QUE LES CHAUSSURES, Y COMPRIS LES REPARATIONS						
211. ARTICLES D'HABILLEMENT AUTRES QUE LES CHAUSSURES						
1. VETEMENTS DE DESSUS POUR HOMMES (A PARTIR DE 15 ANS)						
- VETEMENTS POUR LA PRATIQUE DE SPORTS (Y COMPRIS TRAININGS)	213	114	185	0,5	0,2	0,4
- VETEMENTS DE TRAVAIL (SALOPETTES, UNIFORMES, VESTES DE LABORATOIRE, ETC.)	952	1 175	1 017	2,2	2,4	2,3
- COMPLETS (DEUX OU TROIS PIECES)	3 089	2 090	2 799	7,2	4,3	6,3
- VESTONS OU BLAZERS DE MATIERES TEXTILES	807	1 121	898	1,9	2,3	2,0
- VESTES DE CUIR OU DE DAIM (EVENTUELLEMENT AVEC D'AUTRES MATIERES)	156	215	173	0,4	0,4	0,4
- PANTALONS ET CULOTTES COURTES	1 952	2 052	1 981	4,5	4,2	4,4
- PARDESSUS DE TISSUS (Y COMPRIS LODENS ET DEMI- SAISONS)	318	536	381	0,7	1,1	0,9
- PARDESSUS DE CUIR OU DE DAIM	105	4	76	0,2	0,0	0,2
- VETEMENTS DE PLUIE (Y COMPRIS LES ANORAKS)	426	303	390	1,0	0,6	0,9
- VETEMENTS ET ACCESSOIRES DE FOURRURE	-	163	47	-	0,3	0,1
- TRICOTS, GILETS, PULL-OVERS	1 371	1 045	1 276	3,2	2,1	2,9
- CHAPEAUX ET AUTRES COIFFURES	115	125	118	0,3	0,3	0,3

TABLEAU A.23. STRUCTURE DU BUDGET DES MENAGES D'AGRICULTEURS POUR LA REGION FLAMANDE ET WALLONNE, SANS CORRECTION POUR LA NON-REPONSE

	MOYENNES PAR MENAGE (EN F PAR AN)			REPARTITION PROPORTIONNELLE PAR MENAGE (EN 0/00)		
	REGION FLAMANDE	REGION WALLONNE	ENSEMBLE DES MENAGES	REGION FLAMANDE	REGION WALLONNE	ENSEMBLE DES MENAGES
- AUTRES VETEMENTS ET ACCESSOIRES DE CUIR OU DE DAIM : GANTS, CEINTURES, ETC.	210	83	173	0,5	0,2	0,4
- AUTRES VETEMENTS ET ACCESSOIRES EN D'AUTRES MATIERES : ECHARPES, CRAVATTES, ETC.	254	298	266	0,6	0,6	0,6
TOTAL 211.1	9 968	9 324	9 780	23,2	19,0	21,9
2. VETEMENTS DE DESSUS POUR FEMMES (A PARTIR DE 15 ANS)						
- VETEMENTS POUR LA PRATIQUE DE SPORTS (Y COMPRIS TRAININGS)	112	97	107	0,3	0,2	0,2
- VETEMENTS DE TRAVAIL (Y COMPRIS CEUX FOURNIS PAR L'EMPLOYEUR)	46	46	46	0,1	0,1	0,1
- TABLIERS DE CUISINE	393	256	353	0,9	0,5	0,8
- ROBES	5 027	2 960	4 427	11,7	6,0	9,9
- TAILLEURS, PANTAILLEURS, DEUX-PIECES	364	547	417	0,8	1,1	0,9
- VESTES DE MATIERES TEXTILES	1 116	717	1 000	2,6	1,5	2,2
- VESTES DE CUIR OU DE DAIM	114	9	84	0,3	0,0	0,2
- VESTES DE FOURRURE	48	48	48	0,1	0,1	0,1
- JUPES ET CHASUBLES	1 167	1 327	1 214	2,7	2,7	2,7
- PANTALONS ET SHORTS	750	662	725	1,7	1,4	1,6
- MANTEAUX DE MATIERES TEXTILES (Y COMPRIS LODENS)	1 211	1 832	1 391	2,8	3,7	3,1
- MANTEAUX DE CUIR OU DE DAIM	8	199	64	0,0	0,4	0,1
- MANTEAUX DE FOURRURE	1 005	0	713	2,3	0,0	1,6
- VETEMENTS DE PLUIE	598	664	617	1,4	1,4	1,4
- TRICOTS, PULL-OVERS, TWIN-SETS, ETC.	1 631	1 014	1 452	3,8	2,1	3,2
- CHAPEAUX ET AUTRES COIFFURES	57	35	51	0,1	0,1	0,1
- AUTRES VETEMENTS ET ACCESSOIRES DE FOURRURE	28	15	24	0,1	0,0	0,1
- AUTRES VETEMENTS ET ACCESSOIRES DE CUIR OU DE DAIM	16	6	13	0,0	0,0	0,0
- AUTRES VETEMENTS ET ACCESSOIRES EN D'AUTRES MATIERES	137	228	164	0,3	0,5	0,4
TOTAL 211.2	13 828	10 662	12 910	32,2	21,8	28,9
3. VETEMENTS DE DESSUS POUR GARÇONNETS (DE 1 A 14 ANS INCLUS)						
- VETEMENTS POUR LA PRATIQUE DE SPORTS	190	123	171	0,4	0,3	0,4
- COMPLETS (DEUX OU TROIS PIECES)	211	311	240	0,5	0,6	0,5
- VESTONS ET BLAZERS DE MATIERES TEXTILES	82	198	116	0,2	0,4	0,3
- VESTES DE CUIR OU DE DAIM	-	98	28	-	0,2	0,1
- PANTALONS ET CULOTTES COURTES	1 052	1 458	1 170	2,5	3,0	2,6
- PARDESSUS (Y COMPRIS LODENS ET DEMI-SAISONS)	260	154	229	0,6	0,3	0,5
- VETEMENTS DE PLUIE	107	322	169	0,2	0,7	0,4
- VETEMENTS ET ACCESSOIRES DE FOURRURE	3	-	2	0,0	-	0,0
- TRICOTS, GILETS, PULL-OVERS, ETC.	557	496	539	1,3	1,0	1,2
- CHAPEAUX ET AUTRES COIFFURES	25	26	25	0,1	0,1	0,1
- AUTRES VETEMENTS ET ACCESSOIRES DE CUIR OU DE DAIM	27	57	36	0,1	0,1	0,1
- AUTRES VETEMENTS ET ACCESSOIRES EN D'AUTRES MATIERES	29	66	40	0,1	0,1	0,1
TOTAL 211.3	2 543	3 309	2 765	5,9	6,8	6,2

TABLEAU A.23. STRUCTURE DU BUDGET DES MENAGES D'AGRICULTEURS POUR LA REGION FLAMANDE ET WALLONNE, SANS CORRECTION POUR LA NON-REPONSE

	MOYENNES PAR MENAGE (EN F PAR AN)			REPARTITION PROPORTIONNELLE PAR MENAGE (EN 0/00)		
	REGION FLAMANDE	REGION WALLONNE	ENSEMBLE DES MENAGES	REGION FLAMANDE	REGION WALLONNE	ENSEMBLE DES MENAGES
4. VETEMENTS DE DESSUS POUR FILLETES (DE 1 A 14 ANS INCLUS)						
- VETEMENTS POUR LA PRATIQUE DE SPORTS	91	76	86	0,2	0,2	0,2
- ROBES	703	476	637	1,6	1,0	1,4
- DEUX-PIECES	19	158	59	0,0	0,3	0,1
- VESTES	20	117	48	0,0	0,2	0,1
- JUPES ET CHASUBLES	289	129	243	0,7	0,3	0,5
- PANTALONS, SCHORTS, SALOPETTES	575	283	491	1,3	0,6	1,1
- MANTEAUX (Y COMPRIS LODENS)	413	257	368	1,0	0,5	0,8
- VETEMENTS DE PLUIE	63	3	46	0,1	0,0	0,1
- VETEMENTS ET ACCESSOIRES DE FOURRURE	20	-	14	0,0	-	0,0
- CHAPEAUX ET AUTRES COIFFURES	38	8	29	0,1	0,0	0,1
- TRICOTS, GILETS, PULL-OVERS, TWIN-SETS, ETC.	548	305	478	1,3	0,6	1,1
- AUTRES VETEMENTS ET ACCESSOIRES DE CUIR OU DE DAIM	3	0	2	0,0	0,0	0,0
- AUTRES VETEMENTS ET ACCESSOIRES EN D'AUTRES MATIERES	31	125	58	0,1	0,3	0,1
TOTAL 211.4	2 813	1 937	2 559	6,6	4,0	5,7
5. SOUS-VETEMENTS POUR HOMMES						
- CHEMISES (Y COMPRIS COLS ET MANCHETTES)	1 351	1 138	1 289	3,1	2,3	2,9
- SOUS-PULLS ET T-SHIRTS	225	89	185	0,5	0,2	0,4
- PYJAMAS ET CHEMISES DE NUIT	198	160	187	0,5	0,3	0,4
- ROBES DE CHAMBRE OU VESTONS D'INTERIEUR	15	24	18	0,0	0,0	0,0
- SINGLETS OU SIMILAIRES	45	286	115	0,1	0,6	0,3
- CALECONS ET SLIPS	301	308	303	0,7	0,6	0,7
- CHAUSSETTES	423	420	422	1,0	0,9	0,9
- AUTRES SOUS-VETEMENTS	3	6	4	0,0	0,0	0,0
TOTAL 211.5	2 561	2 431	2 523	6,0	5,0	5,6
6. SOUS-VETEMENTS POUR FEMMES						
- BLOUSES ET CHEMISIERS	638	1 060	760	1,5	2,2	1,7
- SOUS-PULLS ET T-SHIRTS	210	315	241	0,5	0,6	0,5
- CHEMISES DE NUIT ET PYJAMAS	355	385	364	0,8	0,8	0,8
- PEIGNOIRS, LISEUSES	173	201	182	0,4	0,4	0,4
- CHEMISES DE JOUR, COMBINAISONS ET JUPONS	77	207	115	0,2	0,4	0,3
- CULOTTES ET SLIPS	214	295	238	0,5	0,6	0,5
- BAS ET COLLANTS	886	885	885	2,1	1,8	2,0
- AUTRES SOUS-VETEMENTS	602	778	653	1,4	1,6	1,5
TOTAL 211.6	3 155	4 126	3 438	7,4	8,4	7,7
7. SOUS-VETEMENTS POUR ENFANTS (DE 1 A 14 ANS INCLUS)						
- CHEMISES (Y COMPRIS COLS ET MANCHETTES) POUR GARCONNETS	240	204	230	0,6	0,4	0,5
- SOUS-PULLS ET T-SHIRTS POUR GARCONNETS	142	117	134	0,3	0,2	0,3
- PYJAMAS ET CHEMISES DE NUIT POUR GARCONNETS	89	157	108	0,2	0,3	0,2
- ROBES DE CHAMBRE OU VESTONS D'INTERIEUR POUR GARCONNETS	10	-	7	0,0	-	0,0
- SINGLETS OU SIMILAIRES POUR GARCONNETS	16	73	33	0,0	0,2	0,1
- CALECONS ET SLIPS POUR GARCONNETS	76	76	76	0,2	0,2	0,2

TABLEAU A.23. STRUCTURE DU BUDGET DES MENAGES D'AGRICULTEURS POUR LA REGION FLAMANDE ET WALLONNE, SANS CORRECTION POUR LA NON-REPONSE

	MOYENNES PAR MENAGE (EN F PAR AN)			REPARTITION PROPORTIONNELLE PAR MENAGE (EN 0/00)		
	REGION FLAMANDE	REGION WALLONNE	ENSEMBLE DES MENAGES	REGION FLAMANDE	REGION WALLONNE	ENSEMBLE DES MENAGES
- CHAUSSETTES ET COLLANTS POUR GARÇONNETS	143	134	140	0,3	0,3	0,3
- AUTRES SOUS-VETEMENTS POUR GARÇONNETS	6	-	4	0,0	-	0,0
- BLOUSES ET CHEMISIERS POUR FILLETES	179	232	194	0,4	0,5	0,4
- SOUS-PULLS ET T-SHIRTS POUR FILLETES	94	114	100	0,2	0,2	0,2
- CHEMISES DE NUIT ET PYJAMAS POUR FILLETES	95	122	103	0,2	0,2	0,2
- PEIGNOIRS, LISEUSES POUR FILLETES	17	10	15	0,0	0,0	0,0
- CHEMISES DE JOUR, COMBINAISONS ET JUPONS POUR FILLETES	9	43	19	0,0	0,1	0,0
- CULOTTES ET SLIPS POUR FILLETES	77	35	64	0,2	0,1	0,1
- BAS ET COLLANTS POUR FILLETES	136	115	131	0,3	0,2	0,3
- AUTRES SOUS-VETEMENTS POUR FILLETES	12	5	10	0,0	0,0	0,0
TOTAL 211.7	1 343	1 439	1 368	3,1	2,9	3,1
8. VETEMENTS DE BEBES (JUSQU'A 1 AN)						
- VETEMENTS DE DESSUS	136	243	167	0,3	0,5	0,4
- ARTICLES DE LAYETTE	5	138	44	0,0	0,3	0,1
- ACCESSOIRES EN ELASTIQUE OU CAOUTCHOUC	60	38	54	0,1	0,1	0,1
TOTAL 211.8	201	419	265	0,5	0,9	0,6
9. TISSUS, LAINE A TRICOTER, ARTICLES DE MERCERIE						
- LAINE ET COTON A TRICOTER ET A CROCHETER	387	444	403	0,9	0,9	0,9
- TISSUS AU METRE POUR VETEMENTS DE DESSUS	696	1 004	927	2,1	2,0	2,1
- TISSUS AU METRE POUR SOUS-VETEMENTS	70	24	57	0,2	0,0	0,1
- ARTICLES DE MERCERIE	476	568	503	1,1	1,2	1,1
TOTAL 211.9	1 829	2 040	1 890	4,3	4,2	4,2
TOTAL 211	38 241	35 687	37 498	89,1	72,8	83,9
212. CONFECTION, LOCATION ET REPARATION DE VETEMENTS (A L'EXCLUSION DES CHAUSSURES)						
1. FRAIS POUR LA CONFECTION DE VETEMENTS (SI PAGES SEPAREMENT)						
- FRAIS POUR LA CONFECTION DE VETEMENTS POUR HOMMES (A PARTIR DE 15 ANS)	13	24	16	0,0	0,0	0,0
- FRAIS POUR LA CONFECTION DE VETEMENTS POUR FEMMES (A PARTIR DE 15 ANS)	117	131	121	0,3	0,3	0,3
- FRAIS POUR LA CONFECTION DE VETEMENTS POUR GARÇONNETS (DE 1 A 14 ANS INCLUS)						
- FRAIS POUR LA CONFECTION DE VETEMENTS POUR FILLETES (DE 1 A 14 ANS INCLUS)	-	10	3	-	0,0	0,0
- FRAIS POUR LA CONFECTION DE VETEMENTS POUR BEBES (JUSQU'A 1 AN)						
- FRAIS POUR LA CONFECTION DE VETEMENTS (SANS SPECIFICATION)						
TOTAL 212.1	130	165	140	0,3	0,3	0,3

TABLEAU A.23. STRUCTURE DU BUDGET DES MENAGES D'AGRICULTEURS POUR LA REGION FLAMANDE ET WALLONNE, SANS CORRECTION POUR LA NON-REPONSE

	MOYENNES PAR MENAGE (EN F PAR AN)			REPARTITION PROPORTIONNELLE PAR MENAGE (EN 0/00)		
	REGION FLAMANDE	REGION WALLONNE	ENSEMBLE DES MENAGES	REGION FLAMANDE	REGION WALLONNE	ENSEMBLE DES MENAGES
2. FRAIS DE REPARATION ET DE LOCATION DE VETEMENTS						
- LOCATION D'ARTICLES VESTIMENTAIRES	21	102	45	0,0	0,2	0,1
- FRAIS DE REPARATION DE VETEMENTS (SAUF STOPPAGE)	36	101	55	0,1	0,2	0,1
- STOPPAGE	3	-	2	0,0	-	0,0
TOTAL 212.2	60	203	102	0,1	0,4	0,2
TOTAL 212	190	368	242	0,4	0,8	0,5
TOTAL 21	38 431	36 055	37 740	89,6	73,6	84,5
22. CHAUSSURES ET REPARATIONS DE CHAUSSURES						
221. CHAUSSURES (BOTTES INCLUSES)						
- CHAUSSURES ET BOTTES DE SPORT POUR HOMMES, FEMMES, ENFANTS	502	623	537	1,2	1,3	1,2
- CHAUSSURES ET BOTTES POUR HOMMES (A PARTIR DE 15 ANS)	1 896	2 322	2 019	4,4	4,7	4,5
- CHAUSSURES ET BOTTES POUR FEMMES (A PARTIR DE 15 ANS)	2 339	2 487	2 382	5,5	5,1	5,3
- CHAUSSURES ET BOTTES POUR ENFANTS (JUSQU'A 14 ANS INCLUS)	1 767	2 058	1 851	4,1	4,2	4,1
- PANTOUFLES POUR HOMMES, FEMMES, ENFANTS	787	870	811	1,8	1,8	1,8
TOTAL 221	7 291	8 360	7 600	17,0	17,1	17,0
222. REPARATIONS DE CHAUSSURES ET ACCESSOIRES						
1. REPARATION DE CHAUSSURES (MATERIEL DE REPARATION Y COMPRIS)	222	248	229	0,5	0,5	0,5
2. ACCESSOIRES POUR CHAUSSURES (SEMELLES INTERIEURES, LACETS, ETC.)	85	68	80	0,2	0,1	0,2
TOTAL 222	307	316	309	0,7	0,6	0,7
TOTAL 22	7 598	8 676	7 909	17,7	17,7	17,7
TOTAL 2	46 029	44 731	45 649	107,3	91,3	102,2
3. LOYERS ET CHARGES SUPPLEMENTAIRES, CHAUFFAGE ET ECLAIRAGE						
31. LOYERS ET FRAIS DE CONSOMMATION D'EAU						
311. LOGEMENT (HABITATION)						
1. LOCATION DE LOGEMENTS ET TERRAINS						
- LOCATION DE CHAMBRES POUR ETUDIANTS (EVENTUELLEMENT AVEC LE PETIT DEJEUNER, LE CHAUFFAGE ET L'ECLAIRAGE)	1 180	2 070	1 438	2,7	4,2	3,2
- LOYERS DE LOGEMENTS (MEUBLES OU NON) SANS LES CHARGES	6 046	10 005	7 194	14,1	20,4	16,1

TABLEAU A.23. STRUCTURE DU BUDGET DES MENAGES D'AGRICULTEURS POUR LA REGION FLAMANDE ET WALLONNE, SANS CORRECTION POUR LA NON-REPONSE

	MOYENNES PAR MENAGE (EN F PAR AN)			REPARTITION PROPORTIONNELLE PAR MENAGE (EN 0/00)		
	REGION FLAMANDE	REGION WALLONNE	ENSEMBLE DES MENAGES	REGION FLAMANDE	REGION WALLONNE	ENSEMBLE DES MENAGES
- LOYERS ET CHARGES (NON COMPRIS LES CHARGES D'EAU, GAZ, ELECTRICITE, CHAUFFAGE)	278	8	200	0,6	0,0	0,6
- LOYERS ET CHARGES (Y COMPRIS LES DEPENSES D'EAU, GAZ, ELECTRICITE ET CHAUFFAGE)	593	-	421	1,4	-	0,9
- LOYERS FICTIFS DU LOGEMENT OCCUPE PAR LE PROPRIETAIRE	55 236	54 912	55 142	128,7	112,1	123,4
- LOYERS FICTIFS DU LOGEMENT MIS GRATUITEMENT A LA DISPOSITION	600	-	426	1,4	-	1,0
- LOYERS D'UNE DEUXIEME RESIDENCE, MAISON DE CAMPAGNE, AVEC OU SANS CHARGE	301	199	272	0,7	0,4	0,6
- LOCATION DE TERRAINS (A L'EXCLUSION DES TERRAINS DE CULTURE ET D'ELEVAGE)	14	-	10	0,0	-	0,0
- REPARATIONS ET ENTRETIEN A CHARGE DU PROPRIETAIRE, EXCEPTIONNELLEMENT SUPPORTES PAR LE LOCATAIRE	66	-	47	0,2	-	0,1
TOTAL 311.1	64 314	67 194	65 150	149,9	137,1	145,8
2. CHARGES						
- CHARGES (A L'EXCLUSION DES DEPENSES D'EAU, DE GAZ, D'ELECTRICITE, DE CHAUFFAGE) : ASCENSEUR, CONCIERGE, ETC.	297	320	304	0,7	0,7	0,7
- CHARGES INCLUANT DES DEPENSES D'EAU OU DE GAZ OU D'ELECTRICITE OU DE CHAUFFAGE						
- PRECOMPTE IMMOBILIER PAYE PAR LE LOCATAIRE	517	218	431	1,2	0,4	1,0
TOTAL 311.2	814	538	735	1,9	1,1	1,6
3. FRAIS DE REPARATION, D'AMENAGEMENT ET D'ENTRETIEN COURANT						
- PAPIER PEINT, SERVICES DES TAPISSIERS	1 025	1 576	1 185	2,4	3,2	2,7
- PEINTURE POUR LOCAUX, PEINTRE (SAUF FACADE ET EXTERIEUR)	1 208	1 179	1 200	2,8	2,4	2,7
- PLOMBERIE, PLOMBIER (SAUF TRANSFORMATION D'IMMEUBLES)	79	259	131	0,2	0,5	0,3
- DIVERS PETITS ARTICLES POUR L'HABITATION : SERRURE, CLENCHE, ETC.	190	278	216	0,4	0,6	0,5
- MATERIAUX POUR TRAVAUX D'ENTRETIEN COURANT : CIMENT, PLATRE, BOIS, ETC.	820	487	724	1,9	1,0	1,6
- AUTRES PETITS FRAIS D'ENTRETIEN COURANT : VITRIER, MENUISERIE, ENTRETIEN PARQUETS	140	69	120	0,3	0,1	0,3
TOTAL 311.3	3 462	3 848	3 576	8,1	7,9	8,0
TOTAL 311	68 590	71 580	69 461	159,8	146,1	155,5
312. FRAIS DE CONSOMMATION D'EAU						
- EAU PAYEE AU PROPRIETAIRE	20	76	36	0,0	0,2	0,1
- EAU PAYEE A LA SOCIETE DE DISTRIBUTION D'EAU (Y COMPRIS LE PRIX DE LA LOCATION DU COMPTEUR)	1 464	1 791	1 559	3,4	3,7	3,5
TOTAL 312	1 484	1 867	1 595	3,5	3,8	3,6
TOTAL 31	70 074	73 447	71 056	163,3	149,9	159,0

TABLEAU A.23. STRUCTURE DU BUDGET DES MENAGES D'AGRICULTEURS POUR LA REGION FLAMANDE ET WALLONNE, SANS CORRECTION POUR LA NON-REPONSE

	MOYENNES PAR MENAGE (EN F PAR AN)			REPARTITION PROPORTIONNELLE PAR MENAGE (EN 0/00)		
	REGION FLAMANDE	REGION WALLONNE	ENSEMBLE DES MENAGES	REGION FLAMANDE	REGION WALLONNE	ENSEMBLE DES MENAGES
32. CHAUFFAGE ET ECLAIRAGE						
321. ELECTRICITE (Y COMPRIS LE PRIX DE LA LOCATION DU COMPTEUR)	16 848	13 410	15 851	39,3	27,4	35,5
322. GAZ						
- GAZ NATUREL (Y COMPRIS LE PRIX DE LA LOCATION DU COMPTEUR)	2 145	354	1 626	5,0	0,7	3,6
- GAZ BUTANE, PROPANE, (NON COMPRIS LA CONSIGNE)	2 088	2 744	2 278	4,9	5,6	5,1
TOTAL 322	4 233	3 098	3 904	9,9	6,3	8,7
323. COMBUSTIBLES LIQUIDES						
- GASOIL	4 487	9 860	6 044	10,5	20,1	13,5
- FUEL-OIL	5 803	1 359	4 514	13,5	2,8	10,1
- AUTRES COMBUSTIBLES LIQUIDES (PAR EXEMPLE PETROLE POUR POELES)	46	0	33	0,1	0,0	0,1
TOTAL 323	10 336	11 219	10 591	24,1	22,9	23,7
324. COMBUSTIBLES SOLIDES ET AUTRES COMBUSTIBLES						
- HOUILLE ET AGGLOMERES DE HOUILLE (BRIQUETTES, BOULETS)	3 204	2 073	2 876	7,5	4,2	6,4
- LIGNITE ET BRIQUETTES DE LIGNITE	36	61	43	0,1	0,1	0,1
- COKES ET SEMI-COKES DE CHARBON ET DE LIGNITE	494	896	611	1,2	1,8	1,4
- BOIS DE CHAUFFAGE	13	628	191	0,0	1,3	0,4
- AUTRES COMBUSTIBLES	5	122	39	0,0	0,2	0,1
- FRAIS DE CHAUFFAGE COLLECTIF ET D'EAU CHAUDE	0	6	2	0,0	0,0	0,0
- SUPPLEMENTS TRANSPORT, MEILLEURE QUALITE DES COMBUSTIBLES RECUS GRATUITEMENT, LOCATION BONBONNES, ETC.	59	179	94	0,1	0,4	0,2
TOTAL 324	3 811	3 965	3 856	8,9	8,1	8,6
TOTAL 32	35 228	31 692	34 202	82,1	64,7	76,5
TOTAL 3	105 302	105 139	105 258	245,4	214,6	235,6
4. MEUBLES, APPAREILS MENAGERS, USTENSILES DE MENAGE, ENTRETIEN COURANT						
41. MEUBLES ET ACCESSOIRES FIXES, TAPIS ET AUTRES REVETEMENTS DE SOL, REPARATIONS						
411. MEUBLES ET ACCESSOIRES FIXES, TAPIS ET AUTRES REVETEMENTS DE SOL						
1. MEUBLES						
- CHAMBRES A COUCHER COMPLETES	1 156	2 560	1 563	2,7	5,2	3,5
- CUISINES COMPLETES	1 364	1 841	1 502	3,2	3,8	3,4
- SALLES A MANGER COMPLETES	3 329	3	2 365	7,8	0,0	5,3
- SALONS COMPLETS	3 768	793	2 905	8,8	1,6	6,5
- MEUBLES DE JARDIN ET DE CAMPING	34	140	65	0,1	0,3	0,1

TABLEAU A.23. STRUCTURE DU BUDGET DES MENAGES D'AGRICULTEURS POUR LA REGION FLAMANDE ET WALLONNE, SANS CORRECTION POUR LA NON-REPONSE

	MOYENNES PAR MENAGE (EN F PAR AN)			REPARTITION PROPORTIONNELLE PAR MENAGE (EN 0/00)		
	REGION FLAMANDE	REGION WALLONNE	ENSEMBLE DES MENAGES	REGION FLAMANDE	REGION WALLONNE	ENSEMBLE DES MENAGES
- LITS, LITS D'ENFANT, BERCEAUX	166	272	197	0,4	0,6	0,4
- ARMOIRES, PLACARDS, MEUBLES A ELEMENTS	2 011	629	1 611	4,7	1,3	3,6
- TABLES (Y COMPRIS LES TABLES ROULANTES ET TABLES DE SALON)	503	52	372	1,2	0,1	0,8
- CHAISES	131	943	367	0,3	1,9	0,8
- FAUTEUILS (Y COMPRIS LES DIVANS, CLUBS DIVANS TRANSFORMABLES, ETC.)	85	729	272	0,2	1,5	0,6
- AUTRE MOBILIER : MEUBLES POUR POSTES DE RADIO ET DE T.V., COMMODOES, ETAGERES, BABYBOX, CHAISES D'ENFANT, ETC.	358	279	335	0,8	0,6	0,7
TOTAL 411.1	12 905	8 241	11 554	30,1	16,8	25,9
2. REVETEMENTS DE SOL						
- TAPIS DE SOL, TAPIS D'ESCALIER ET TAPIS CLOUE	3 049	490	2 307	7,1	1,0	5,2
- LINOLEUM, BALATUM ET AUTRES REVETEMENTS DE SOL EN PLASTIQUE	77	189	110	0,2	0,4	0,2
TOTAL 411.2	3 126	679	2 417	7,3	1,4	5,4
3. ACCESSOIRES DE DECORATION						
- APPAREILS D'ECLAIRAGE : LUSTRES, LAMPES DE TABLE, LAMPADAIRES, ETC.	596	1 024	720	1,4	2,1	1,6
- OBJETS DECORATIFS EN TERRE CUITE (PORCELAINE, FAIENCE, CERAMIQUE, ETC.)	35	214	87	0,1	0,4	0,2
- OBJETS DECORATIFS EN D'AUTRES MATIERES : (Y COMPRIS MIROIRS, PERSIENNES, JALOUSIES, ETC.)	690	759	710	1,6	1,5	1,6
- OBJETS D'ART ORIGINAUX, A L'EXCLUSION DES TAPISSERIES	448	99	347	1,0	0,2	0,8
- ANTIQUITES (OBJETS DE PLUS DE CENT ANS)						
TOTAL 411.3	1 769	2 096	1 864	4,1	4,3	4,2
TOTAL 411	17 800	11 016	15 835	41,5	22,5	35,4
412. REPARATIONS DE MEUBLES ET D'ACCESSOIRES FIXES, DE TAPIS ET D'AUTRES REVETEMENTS DE SOL	1 031	128	770	2,4	0,3	1,7
TOTAL 41	18 831	11 144	16 605	43,9	22,7	37,2
42. ARTICLES DE MENAGE EN TEXTILES, AUTRES						
ARTICLES D'AMEUBLEMENT ET REPARATIONS						
421. ARTICLES DE MENAGE EN TEXTILES ET AUTRES						
ARTICLES D'AMEUBLEMENT						
- MATELAS, OREILLERS ET TRAVERSINS	155	716	317	0,4	1,5	0,7
- COUVERTURES (Y COMPRIS COUVERTURES CHAUFFANTES-ELECTRIQUES), EDREDONDS, COUVRE-LIT	648	822	698	1,5	1,7	1,6
- LINGE DE LIT	1 203	1 570	1 310	2,8	3,2	2,9
- LINGE DE TABLE, LINGE DE TOILETTE ET AUTRE LINGE DE MAISON	974	1 045	994	2,3	2,1	2,2

TABLEAU A.23. STRUCTURE DU BUDGET DES MENAGES D'AGRICULTEURS POUR LA REGION FLAMANDE ET WALLONNE, SANS CORRECTION POUR LA NON-REPONSE

	MOYENNES PAR MENAGE (EN F PAR AN)			REPARTITION PROPORTIONNELLE PAR MENAGE (EN 0/00)		
	REGION FLAMANDE	REGION WALLONNE	ENSEMBLE DES MENAGES	REGION FLAMANDE	REGION WALLONNE	ENSEMBLE DES MENAGES
- Rideaux	232	132	203	0,5	0,3	0,5
- Tentures et autres articles d'ameublement en textiles	215	649	341	0,5	1,3	0,8
- Montures de rideaux et de tentures	19	124	50	0,0	0,3	0,1
- Vannerie, paillassons, etc.	23	93	43	0,1	0,2	0,1
- Parasols de jardin, pare-soleil	0	1	0	0,0	0,0	0,0
- Tapisseries (tissées à la main, gobelins, etc.)	62	8	46	0,1	0,0	0,1
- Tissus d'ameublement achetés séparément	4	33	12	0,0	0,1	0,0
- Autres articles d'ameublement	168	142	161	0,4	0,3	0,4
TOTAL 421	3 703	5 335	4 175	8,6	10,9	9,3
422. REPARATIONS D'ARTICLES DE MENAGE EN TEXTILES ET AUTRES ARTICLES D'AMEUBLEMENT						
- Réparation d'articles de ménage en textiles	2	4	2	0,0	0,0	0,0
- Réparations d'autres articles d'ameublement	29	-	21	0,1	-	0,0
TOTAL 422	31	4	23	0,1	0,0	0,1
TOTAL 42	3 734	5 339	4 198	8,7	10,9	9,4
43. APPAREILS DE CHAUFFAGE ET GROS APPAREILS MENAGERS (Y COMPRIS INSTALLATION ET REPARATIONS)						
431. APPAREILS DE CHAUFFAGE ET GROS APPAREILS MENAGERS (Y COMPRIS L'INSTALLATION)						
1. APPAREILS DE CHAUFFAGE (SAUF CHAUFFE-EAU) ET CUISINIÈRES						
- Cuisinières, rechauds et fours au gaz	351	161	296	0,8	0,3	0,7
- Cuisinières, rechauds et fours à l'électricité	82	31	67	0,2	0,1	0,1
- Cuisinières, rechauds et fours mixtes ou alimentés par un autre combustible	67	-	47	0,2	-	0,1
- Poêles, radiateurs, aérothermes au charbon	-	36	10	-	0,1	0,0
- Poêles, radiateurs, aérothermes à l'électricité	29	35	31	0,1	0,1	0,1
- Poêles, radiateurs, aérothermes au mazout	17	468	148	0,0	1,0	0,3
- Poêles, radiateurs, aérothermes alimentés par un autre combustible ou mixtes	86	23	67	0,2	0,0	0,1
TOTAL 431.1	632	754	666	1,5	1,5	1,5
2. APPAREILS MENAGERS						
- Chauffe-eau électriques	128	449	221	0,3	0,9	0,5
- Chauffe-eau non électriques	-	159	46	-	0,3	0,1
- Réfrigérateurs, congélateurs	1 210	1 242	1 219	2,8	2,5	2,7
- Appareils pour la préparation du café : moulin, percolateur, cafetière électrique, etc.	152	300	195	0,4	0,6	0,4
- Machines à laver la vaisselle	373	-	265	0,9	-	0,6

TABLEAU A.23. STRUCTURE DU BUDGET DES MENAGES D'AGRICULTEURS POUR LA REGION FLAMANDE ET WALLONNE, SANS CORRECTION POUR LA NON-REPONSE

	MOYENNES PAR MENAGE (EN F PAR AN)			REPARTITION PROPORTIONNELLE PAR MENAGE (EN 0/00)		
	REGION FLAMANDE	REGION WALLONNE	ENSEMBLE DES MENAGES	REGION FLAMANDE	REGION WALLONNE	ENSEMBLE DES MENAGES
- ASPIRATEURS, CIREUSES ET AUTRES APPAREILS ELECTRIQUES D'ENTRETIEN DE L'HABITATION	351	518	399	0,8	1,1	0,9
- MACHINES A LAVER LE LINGE (Y COMPRIS ESSOREUSE, TORDEUSE ET SECHEUSE)	1 086	2 428	1 475	2,5	5,0	3,3
- FERS A REPASSER ET MACHINES A REPASSER	77	106	85	0,2	0,2	0,2
- MACHINES A COUDRE ET A TRICOTER	333	914	501	0,8	1,9	1,1
- TONDEUSES A GAZON ELECTRIQUES OU NON ET AUTRES APPAREILS ELECTRIQUES DE JARDINAGE	22	383	127	0,1	0,8	0,3
- APPAREILS ELECTRIQUES DE BRICOLAGE	68	143	89	0,2	0,3	0,2
- AUTRES APPAREILS ELECTRIQUES	912	739	862	2,1	1,5	1,9
- COFFRES-FORTS, COFFRETS, CAISSETTES DE SURETE	1	1	1	0,0	0,0	0,0
- AUTRES APPAREILS MENAGERS NON ELECTRIQUES	65	33	55	0,2	0,1	0,1
TOTAL 431.2	4 778	7 415	5 540	11,1	15,1	12,4
TOTAL 431	5 410	8 169	6 206	12,6	16,7	13,9
432. REPARATIONS ET PIECES DE RECHANGE D'APPAREILS DE CHAUFFAGE ET D'APPAREILS MENAGERS	769	1 326	931	1,8	2,7	2,1
TOTAL 43	6 179	9 495	7 137	14,4	19,4	16,0
44. VERRERIE, VAISSELLE ET USTENSILES DE MENAGE (Y COMPRIS LES REPARATIONS)						
441. VERRERIE, VAISSELLE ET USTENSILES DE MENAGE						
1. VERRERIE ET VAISSELLE						
- COUVERTS EN ARGENT	4	-	3	0,0	-	0,0
- COUVERTS EN AUTRE METAL	140	125	136	0,3	0,3	0,3
- VERRES A BOIRE (Y COMPRIS EN CRISTAL)	41	159	75	0,1	0,3	0,2
- AUTRES ARTICLES EN VERRE : PLATS, SOUCOUPES, ETC. (Y COMPRIS EN PYREX ET EN CRISTAL)	89	99	92	0,2	0,2	0,2
- SERVICES A DINER ET A CAFE	314	1	223	0,7	0,0	0,5
- ASSIETTES, TASSES, TERRINES, PLATS ET AUTRES EN PORCELAINE, OU EN D'AUTRES MATIERES A L'EXCEPTION DU METAL	266	279	270	0,6	0,6	0,6
- ASSIETTES, TASSES, PLATS ET AUTRES EN METAL	154	79	132	0,4	0,2	0,3
- POELONS ET CASSEROLES EN METAL OU EN FONTE	442	1 198	661	1,0	2,4	1,5
TOTAL 441.1	1 450	1 940	1 592	3,4	4,0	3,6
2. USTENSILES DE MENAGE						
- AMPOULES ELECTRIQUES ET TUBES FLUORESCENTS	291	221	270	0,7	0,5	0,6
- ACCESSOIRES ELECTRIQUES (FILS, INTERRUPTEURS, PRISES DE COURANT, FICHES DE CONTACTS, ETC.)	121	293	171	0,3	0,6	0,4
- PILES	180	199	185	0,4	0,4	0,4
- BALANCES ET PESE-PERSONNES	14	18	15	0,0	0,0	0,0
- BOUTEILLES THERMOS ET RECIPIENTS ISOTHERMES	75	154	98	0,2	0,3	0,2
- OUTILLAGE DE JARDINAGE ET DE BRICOLAGE (NON ELECTRIQUE)	321	455	360	0,7	0,9	0,8
- DIVERS ARTICLES MENAGERS NON ELECTRIQUES EN METAL ET EN AMIANTE	200	234	210	0,5	0,5	0,5

TABLEAU A.23. STRUCTURE DU BUDGET DES MENAGES D'AGRICULTEURS POUR LA REGION FLAMANDE ET WALLONNE, SANS CORRECTION POUR LA NON-REPOSE

	MOYENNES PAR MENAGE (EN F PAR AN)			REPARTITION PROPORTIONNELLE PAR MENAGE (EN 0/00)		
	REGION FLAMANDE	REGION WALLONNE	ENSEMBLE DES MENAGES	REGION FLAMANDE	REGION WALLONNE	ENSEMBLE DES MENAGES
- DIVERS ARTICLES MENAGERS EN PLASTIQUE (Y COMPRIS SACHETS EN PLASTIQUE)	571	567	570	1,3	1,2	1,3
- DIVERS ARTICLES MENAGERS EN BOIS	94	152	111	0,2	0,3	0,2
- DIVERS ARTICLES MENAGERS EN D'AUTRES MATIERES	290	412	325	0,7	0,8	0,7
TOTAL 441.2	2 157	2 705	2 315	5,0	5,5	5,2
TOTAL 441	3 607	4 645	3 907	8,4	9,5	8,7
442. REPARATIONS DE VERRERIE, VAISSELLE ET USTENSILES DE MENAGE	2	39	19	0,0	0,1	0,0
TOTAL 44	3 609	4 704	3 926	8,4	9,6	8,8
45. BIENS ET SERVICES POUR L'ENTRETIEN COURANT DE L'HABITATION, SAUF SERVICES DOMESTIQUES						
451. ARTICLES DE MENAGE NON DURABLES ET PRODUITS D'ENTRETIEN						
1. PRODUITS DE NETTOYAGE ET D'ENTRETIEN						
- DETERGENTS, SAVONS ET ARTICLES SIMILAIRES	3 066	2 735	2 970	7,1	5,6	6,6
- PRODUITS POUR L'ENTRETIEN DES CHAUSSURES	89	112	96	0,2	0,2	0,2
- DIVERS PRODUITS CHIMIQUES POUR JARDIN D'AGRE- MENT OU PLANTES D'INTERIEUR : ENGRAIS, INSECTICIDES, ETC.	52	20	42	0,1	0,0	0,1
- DIVERS PRODUITS CHIMIQUES POUR LE MENAGE : PURI- FICATEUR D'AIR, WHITE SPIRIT, ETC.	443	706	519	1,0	1,4	1,2
- AUTRES PRODUITS POUR L'ENTRETIEN	188	206	193	0,4	0,4	0,4
TOTAL 451.1	3 838	3 779	3 820	8,9	7,7	8,5
2. AUTRES ARTICLES DE MENAGE						
- BROSSES, PINCEAUX, ROULEAUX	269	227	257	0,6	0,5	0,6
- DIVERS PETITS ARTICLES EN METAL : EPINGLES, VIS CLOUS, ETC.	220	88	182	0,5	0,2	0,4
- ARTICLES EN PAPIER ET EN CARTON	520	741	584	1,2	1,5	1,3
- AUTRES ARTICLES DE MENAGE	386	690	474	0,9	1,4	1,1
TOTAL 451.2	1 395	1 746	1 497	3,3	3,6	3,4
TOTAL 451	5 233	5 525	5 317	12,2	11,3	11,9
452. SERVICES AU PROFIT DU MENAGE A L'EXCLUSION DES SERVICES DOMESTIQUES						
- NETTOYAGE, BLANCHISSAGE, TEINTURE DE VETEMENTS, DE LINGE DE MENAGE, DE TENTURES, ETC.	489	512	495	1,1	1,0	1,1
- LOCATION D'ARTICLES MENAGERS DURABLES (MEUBLES, COUVERTS, ETC.)	11	5	9	0,0	0,0	0,0
- FRAIS D'ADMINISTRATION D'ASSURANCE DES ARTICLES MENAGERS CONTRE L'INCENDIE, LE VOL ET LES AUTRES DOMMAGES	53	490	180	0,1	1,0	0,4

TABLEAU A.23. STRUCTURE DU BUDGET DES MENAGES D'AGRICULTEURS POUR LA REGION FLAMANDE ET WALLONNE, SANS CORRECTION POUR LA NON-REPONSE

	MOYENNES PAR MENAGE (EN F PAR AN)			REPARTITION PROPORTIONNELLE PAR MENAGE (EN 0/00)		
	REGION FLAMANDE	REGION WALLONNE	ENSEMBLE DES MENAGES	REGION FLAMANDE	REGION WALLONNE	ENSEMBLE DES MENAGES
- DIVERS SERVICES AUX MENAGES : ENTRETIEN DU CHAUFFAGE CENTRAL, LAVAGE DES VITRES, ETC.	1 157	1 105	1 141	2,7	2,3	2,6
- DIVERS SERVICES POUR L'ENTRETIEN DE JARDIN, A L'EXCLUSION DES REMUNERATIONS DU PERSONNEL DOMESTIQUE	85	7	63	0,2	0,0	0,1
TOTAL 452	1 795	2 119	1 888	4,2	4,3	4,2
TOTAL 45	7 028	7 644	7 205	16,4	15,6	16,1
46. SERVICES DOMESTIQUES						
- PERSONNEL POUR ENTRETIEN DE LA MAISON ET DU JARDIN (BONNE, FEMME DE MENAGE, DOMESTIQUE, JARDINIER, CHAUFFEUR, ETC.)	390	849	523	0,9	1,7	1,2
- PERSONNEL POUR LA GARDE D'ENFANTS A DOMICILE (GOUVERNANTE, BABYSITTER, ETC.)	20	3	15	0,0	0,0	0,0
TOTAL 46	410	852	538	1,0	1,7	1,2
TOTAL 4	39 791	39 178	39 609	92,7	80,0	88,7
5. DEPENSES DE SANTE						
51. MEDICAMENTS ET PRODUITS PHARMACEUTIQUES						
1. MEDICAMENTS	2 536	4 573	3 127	5,9	9,3	7,0
2. AUTRES ARTICLES ET PRODUITS DE PHARMACIE						
- THERMOMETRES MEDICAUX	11	4	9	0,0	0,0	0,0
- BONNETERIE ET BAS SPECIAUX EN CAOUTCHOUC	8	54	22	0,0	0,1	0,0
- BOUILLOTES ET SACS A GLACE	6	15	9	0,0	0,0	0,0
- OUATE, PANSEMENTS, TROUSSES DE PREMIERS SECOURS, ETC.	91	162	111	0,2	0,3	0,2
TOTAL 510.2	116	235	151	0,3	0,5	0,3
TOTAL 51	2 652	4 808	3 278	6,2	9,8	7,3
52. APPAREILS ET MATERIEL THERAPEUTIQUES						
1. APPAREILS ET MATERIEL THERAPEUTIQUES						
- LAMPES DE TRAITEMENT (INFRA-ROUGE, ULTRA- VIOLET)	-	6	2	-	0,0	0,0
- CHAISES ROULANTES ET VOITURES POUR INVALIDES						
- LUNETTES ET VERRES DE CONTACT PRESCRITS PAR DES OCULISTES OU OPTICIENS	751	1 027	831	1,8	2,1	1,9
- CHAUSSURES ORTHOPEDIQUES	20	-	14	0,0	-	0,0
- PROTHESES (DENTS ARTIFICIELLES, MEMBRES ARTIFI- CIELS) APPAREILS ACOUSTIQUES, BANDAGES HERNI- AIRES, ETC.	325	1 107	552	0,8	2,3	1,2
TOTAL 520.1	1 096	2 140	1 399	2,6	4,4	3,1

TABLEAU A.23. STRUCTURE DU BUDGET DES MENAGES D'AGRICULTEURS POUR LA REGION FLAMANDE ET WALLONNE, SANS CORRECTION POUR LA NON-REPONSE

	MOYENNES PAR MENAGE (EN F PAR AN)			REPARTITION PROPORTIONNELLE PAR MENAGE (EN 0/00)		
	REGION FLAMANDE	REGION WALLONNE	ENSEMBLE DES MENAGES	REGION FLAMANDE	REGION WALLONNE	ENSEMBLE DES MENAGES
2. LOCATIONS ET REPARATIONS DE MATERIEL THERAPEUTIQUE						
- LOCATIONS DE MATERIEL THERAPEUTIQUE	27	11	22	0,1	0,0	0,0
- REPARATIONS DE MATERIEL THERAPEUTIQUE	20	57	31	0,0	0,1	0,1
TOTAL 520.2	47	68	53	0,1	0,1	0,1
TOTAL 52	1 143	2 208	1 452	2,7	4,5	3,2
53. SERVICES DE MEDECINS, INFIRMIERES ET AUTRES						
PRATICIENS						
1. HONORAIRES MEDICAUX						
- HONORAIRES PAYES AUX MEDECINS GENERALISTES	2 116	2 919	2 349	4,9	6,0	5,3
- HONORAIRES PAYES AUX MEDECINS SPECIALISTES	1 655	1 109	1 497	3,9	2,3	3,4
- HONORAIRES PAYES AUX DENTISTES (A L'EXCLUSION DES PROTHESES)	1 008	3 270	1 664	2,3	6,7	3,7
- HONORAIRES PAYES AUX SAGES-FEMMES, INFIRMIERES, KINESITHERAPEUTES, ETC.	303	250	288	0,7	0,5	0,6
TOTAL 530.1	5 082	7 548	5 798	11,8	15,4	13,0
2. CONTROLES ET ANALYSES EXECUTES DANS LES LABORA- TOIRES MEDICAUX OU DENTAIRES	507	271	439	1,2	0,6	1,0
TOTAL 53	5 589	7 819	6 237	13,0	16,0	14,0
54. SOINS DANS LES HOPITAUX ET ASSIMILES						
- HONORAIRES PAYES AUX MEDECINS, KINESITHERA- PEUTES E.A. LORS DE SEJOURS DANS LES HOPITAUX	180	355	231	0,4	0,7	0,5
- FRAIS POUR SEJOURS ET AUTRES FRAIS	918	1 132	980	2,1	2,3	2,2
- FRAIS POUR LE TRANSPORT PAR LES AMBULANCES	27	12	22	0,1	0,0	0,0
TOTAL 54	1 125	1 499	1 233	2,6	3,1	2,8
55. FRAIS D'ADMINISTRATION POUR L'ASSURANCE- ACCIDENTS ET MALADIE (ASSURANCES PERSONNELLES)	192	322	230	0,4	0,7	0,5
TOTAL 5	10 701	16 656	12 430	24,9	34,0	27,8
6. TRANSPORTS ET COMMUNICATIONS						
61. ACHATS DE VEHICULES						
1. ACHATS DE VOITURES AUTOMOBILES						
- VOITURES (NEUVES)	14 544	20 380	16 236	33,9	41,6	36,3
- VOITURES (D'OCCASION)	3 248	10 054	5 222	7,6	20,5	11,7
TOTAL 610.1	17 792	30 434	21 458	41,5	62,1	48,0

TABLEAU A.23. STRUCTURE DU BUDGET DES MENAGES D'AGRICULTEURS POUR LA REGION FLAMANDE ET WALLONNE, SANS CORRECTION POUR LA NON-REPONSE

	MOYENNES PAR MENAGE (EN F PAR AN)			REPARTITION PROPORTIONNELLE PAR MENAGE (EN 0/00)		
	REGION FLAMANDE	REGION WALLONNE	ENSEMBLE DES MENAGES	REGION FLAMANDE	REGION WALLONNE	ENSEMBLE DES MENAGES
2. VEHICULES A DEUX ROUES						
- MOTOS, SCOOTERS ET SIDE-CARS (NEUFS)	8	21	12	0,0	0,0	0,0
- MOTOS, SCOOTERS ET SIDE-CARS (D'OCCASION)						
- VELOMOTEURS (MOINS DE 50CC)	54	342	137	0,1	0,7	0,3
- BICYCLETTES (A L'EXCLUSION DES VELOS D'ENFANTS)	556	709	601	1,3	1,4	1,3
TOTAL 610.2	618	1 072	750	1,4	2,2	1,7
3. CARAVANES ET REMORQUES						
TOTAL 61	18 410	31 506	22 208	42,9	64,3	49,7
62. DEPENSES D'UTILISATION DE VEHICULES						
<u>PARTICULIERS</u>						
621. PIECES, ACCESSOIRES ET FRAIS DE REPARATION						
1. PIECES ET ACCESSOIRES						
- PNEUS ET CHAMBRES A AIR (TOUTES SORTES)	292	787	436	0,7	1,6	1,0
- PNEUS RECHAPES	71	1	51	0,2	0,0	0,1
- BATTERIES D'AUTOS	22	76	37	0,1	0,2	0,1
- PIECES DE RECHANGE ET ACCESSOIRES D'AUTO	746	1 051	834	1,7	2,1	1,9
- PIECES DE RECHANGE ET ACCESSOIRES POUR MOTOS, VELOMOTEURS ET BICYCLETTES	371	391	377	0,9	0,8	0,8
TOTAL 621.1	1 502	2 306	1 735	3,5	4,7	3,9
2. FRAIS DE REPARATION (EVENTUELLEMENT Y COMPRIS PIECES DE RECHANGE)						
- FRAIS DE REPARATION ET D'ENTRETIEN DE VEHICULES AUTOMOBILES, Y COMPRIS LE CONTROLE TECHNIQUE	4 425	7 583	5 341	10,3	15,5	12,0
- FRAIS DE REPARATION ET D'ENTRETIEN D'AUTRES VEHICULES	174	281	205	0,4	0,6	0,5
TOTAL 621.2	4 599	7 864	5 546	10,7	16,0	12,4
TOTAL 621	6 101	10 170	7 281	14,2	20,8	16,3
622. ESSENCE ET LUBRIFIANTS						
1. ESSENCE ET AUTRES COMBUSTIBLES (L.P.G.)	11 346	15 548	12 564	26,4	31,7	28,1
2. LUBRIFIANTS ET ANTIGEL						
- HUILE ET LUBRIFIANTS (ACHETES SEPAREMENT)	181	239	198	0,4	0,5	0,4
- PREPARATIONS ANTIGEL	31	40	34	0,1	0,1	0,1
TOTAL 622.2	212	279	232	0,5	0,6	0,5
TOTAL 622	11 558	15 827	12 796	26,9	32,3	28,6
623. AUTRES DEPENSES POUR LE TRANSPORT PERSONNEL						
1. LOCATIONS						
- LOCATION DE GARAGE (AUTRE QUE LE GARAGE DONT LE LOYER EST INCLUS DANS LE LOYER PAYE POUR LE LOGEMENT)	119	25	91	0,3	0,1	0,2

TABLEAU A.23. STRUCTURE DU BUDGET DES MENAGES D'AGRICULTEURS POUR LA REGION FLAMANDE ET WALLONNE, SANS CORRECTION POUR LA NON-REPONSE

	MOYENNES PAR MENAGE (EN F PAR AN)			REPARTITION PROPORTIONNELLE PAR MENAGE (EN 0/00)		
	REGION FLAMANDE	REGION WALLONNE	ENSEMBLE DES MENAGES	REGION FLAMANDE	REGION WALLONNE	ENSEMBLE DES MENAGES
- LOCATION DE VEHICULES AUTOMOBILES						
- LOCATION DE VEHICULES A DEUX ROUES	0	15	4	0,0	0,0	0,0
- LOCATION DE REMORQUES, CARAVANES						
TOTAL 623.1	119	40	95	0,3	0,1	0,2
2. FRAIS D'ADMINISTRATION D'ASSURANCE-VEHICULES						
- FRAIS D'ADMINISTRATION D'ASSURANCE-AUTOMOBILES	2 234	2 647	2 354	5,2	5,4	5,3
- FRAIS D'ADMINISTRATION D'ASSURANCE POUR AUTRES VEHICULES	53	195	94	0,1	0,4	0,2
TOTAL 623.2	2 287	2 842	2 448	5,3	5,8	5,5
3. AUTRES FRAIS						
- AUTO-ECOLE, LECONS ET EXAMENS	397	398	397	0,9	0,8	0,9
- FRAIS DE STATIONNEMENT, DEPANNAGE, ETC.	23	31	25	0,1	0,1	0,1
TOTAL 623.3	420	429	422	1,0	0,9	0,9
TOTAL 623	2 826	3 311	2 965	6,6	6,8	6,6
TOTAL 62	20 485	29 308	23 042	47,7	59,8	51,6
63. SERVICES DE TRANSPORT						
1. TRANSPORT PAR CHEMIN DE FER (S.N.C.B.)						
- COUPONS A TARIF NORMAL	338	517	390	0,8	1,1	0,9
- COUPONS A TARIF SPECIAL (FAMILLES NOMBREUSES, HANDICAPES, ETC.)	61	47	57	0,1	0,1	0,1
- ABONNEMENTS ORDINAIRES	103	330	169	0,2	0,7	0,4
- ABONNEMENTS SOCIAUX	73	49	66	0,2	0,1	0,1
- ABONNEMENTS SCOLAIRES	23	165	64	0,1	0,3	0,1
- ABONNEMENTS RESEAU	-	26	7	-	0,1	0,0
- AUTRES DEPENSES POUR VOYAGES EN TRAIN A L'INTERIEUR DU PAYS (CARTES DE REDUCTION, ABONNEMENTS TOURISTIQUES)	3	14	6	0,0	0,0	0,0
- VOYAGES PAR TRAIN A L'ETRANGER	18	58	29	0,0	0,1	0,1
- DEPENSES POUR LE TRANSPORT DE VEHICULES PERSONNELS PAR TRAIN	0	1	0	0,0	0,0	0,0
- DEPENSES POUR LE TRANSPORT DE BIENS ET DE BAGAGES PERSONNELS PAR TRAIN						
TOTAL 630.1	619	1 207	788	1,4	2,5	1,8
2. TRANSPORT PAR CHEMIN DE FER VICINAL (AUTOBUS)						
- COUPONS A TARIF NORMAL	303	254	289	0,7	0,5	0,6
- COUPONS A TARIF SPECIAL (FAMILLES NOMBREUSES, HANDICAPES, ETC.)	31	46	36	0,1	0,1	0,1
- ABONNEMENTS ORDINAIRES	48	122	70	0,1	0,2	0,2
- ABONNEMENTS SOCIAUX	26	24	25	0,1	0,0	0,1
- ABONNEMENTS SCOLAIRES	330	360	339	0,8	0,7	0,8
TOTAL 630.2	738	806	759	1,7	1,6	1,7

TABLEAU A.23. STRUCTURE DU BUDGET DES MENAGES D'AGRICULTEURS POUR LA REGION FLAMANDE ET WALLONNE, SANS CORRECTION POUR LA NON-REPONSE

	MOYENNES PAR MENAGE (EN F PAR AN)			REPARTITION PROPORTIONNELLE PAR MENAGE (EN 0/00)		
	REGION FLAMANDE	REGION WALLONNE	ENSEMBLE DES MENAGES	REGION FLAMANDE	REGION WALLONNE	ENSEMBLE DES MENAGES
3. TRANSPORT URBAIN						
- COUPONS A TARIF NORMAL	160	111	146	0,4	0,2	0,3
- CARTES POUR PLUSIEURS VOYAGES (TARIF NORMAL)	108	70	97	0,3	0,1	0,2
- ABONNEMENTS ORDINAIRES	6	34	14	0,0	0,1	0,0
- ABONNEMENTS SCOLAIRES	25	135	57	0,1	0,3	0,1
TOTAL 630.3	299	350	314	0,7	0,7	0,7
4. AUTRES SERVICES DE TRANSPORT						
- TRANSPORT PAR AUTOCAR (Y COMPRIS POURBOIRES)	15	95	38	0,0	0,2	0,1
- DEPENSES POUR BUS SCOLAIRE	196	157	185	0,5	0,3	0,4
- DEPENSES POUR TRANSPORT ORGANISE PAR L'EMPLOYEUR	-	2	1	-	0,0	0,0
- TRANSPORT PAR TAXI (Y COMPRIS POURBOIRES)	73	64	70	0,2	0,1	0,2
- SOMMES PAYEES AUX PARTICULIERS POUR USAGE EN COMMUN D'UNE VOITURE	39	96	55	0,1	0,2	0,1
- TRANSPORT DE PERSONNES PAR BATEAU	24	7	19	0,1	0,0	0,0
- TRANSPORT DE MARCHANDISES, BAGAGES ET VEHICULES PERSONNELS PAR BATEAU						
- TRANSPORT DE PERSONNES PAR AVION						
- TRANSPORT DE MARCHANDISES, BAGAGES ET VEHICULES PERSONNELS PAR AVION						
- DEMENAGEMENTS (Y COMPRIS POURBOIRES)						
TOTAL 630.4	347	421	368	0,8	0,9	0,8
5. FRAIS DIVERS						
- GARDE-BAGAGES	0	0	0	0,0	0,0	0,0
- GARDE-MEUBLES						
- POURBOIRES AUX PORTEURS	3	2	3	0,0	0,0	0,0
- AUTRES FRAIS	8	22	12	0,0	0,0	0,0
- FRAIS D'ADMINISTRATION D'ASSURANCES-VOYAGES ET D'ASSURANCES-BAGAGES	3	6	4	0,0	0,0	0,0
TOTAL 630.5	14	30	19	0,0	0,1	0,0
TOTAL 63	2 017	2 814	2 248	4,7	5,7	5,0
64. POSTES ET TELECOMMUNICATIONS						
1. SERVICES DES POSTES						
- AFFRANCHISSEMENT DE LETTRES, CARTES, COLIS, CARTES POSTALES AFFRANCHIES, ETC.	193	284	219	0,4	0,6	0,5
- AUTRES SERVICES DES POSTES (BOITE POSTALE, FRAIS POUR FAIRE SUIVRE LE COURRIER, ETC.)	5	16	8	0,0	0,0	0,0
TOTAL 640.1	198	300	227	0,5	0,6	0,5
2. TELECOMMUNICATIONS						
- RACCORDEMENT TELEPHONIQUE	42	126	66	0,1	0,3	0,1
- TELEPHONE PERSONNEL (ABONNEMENT ET COMMUNICA- TIONS)	5 612	6 882	5 981	13,1	14,0	13,4

TABLEAU A.23. STRUCTURE DU BUDGET DES MENAGES D'AGRICULTEURS POUR LA REGION FLAMANDE ET WALLONNE, SANS CORRECTION POUR LA NON-REPONSE

	MOYENNES PAR MENAGE (EN F PAR AN)			REPARTITION PROPORTIONNELLE PAR MENAGE (EN 0/00)		
	REGION FLAMANDE	REGION WALLONNE	ENSEMBLE DES MENAGES	REGION FLAMANDE	REGION WALLONNE	ENSEMBLE DES MENAGES
- AUTRES COMMUNICATIONS TELEPHONIQUES (CABINES PUBLIQUES, MAGASINS, CAFES, ETC.)	43	56	47	0,1	0,1	0,1
- SERVICES TELEGRAMMES ET TELEX	18	7	15	0,0	0,0	0,0
TOTAL 640.2	5 715	7 071	6 109	13,3	14,4	13,7
TOTAL 64	5 913	7 371	6 336	13,8	15,0	14,2
TOTAL 6	46 825	70 999	53 834	109,1	144,9	120,5
7. CULTURE ET LOISIRS, NON COMPRIS RESTAURANTS,						
CAFES ET HOTELS						
71. BIENS POUR CULTURE ET LOISIRS, Y COMPRIS LES						
REPARATIONS						
711. APPAREILS DE RADIO, DE TELEVISION, TOURNE-DISQUES, E.A., ACCESSOIRES ET REPARATIONS						
1. APPAREILS DE TELEVISION ET SIMILAIRES						
- APPAREILS DE TELEVISION NOIR ET BLANC	122	861	336	0,3	1,8	0,8
- APPAREILS DE TELEVISION COULEURS	1 369	3 348	1 943	3,2	6,8	4,3
- VIDEO-RECORDER ET APPAREILS SIMILAIRES						
TOTAL 711.1	1 491	4 209	2 279	3,5	8,6	5,1
2. APPAREILS DE REPRODUCTION DU SON						
- APPAREILS DE RADIO (Y COMPRIS : PORTATIVE, AUTO RADIO, TUNER, ETC.)	333	901	498	0,8	1,8	1,1
- MAGNETOPHONES	34	137	64	0,1	0,3	0,1
- TOURNE-DISQUES	60	45	55	0,1	0,1	0,1
- APPAREILS COMBINES	245	546	332	0,6	1,1	0,7
- APPAREILS ACHETES SEPAREMENT ET AUTRES : AMPLIFICATEURS, HAUT-PARLEURS, EMETTEURS, ETC.	265	102	218	0,6	0,2	0,5
TOTAL 711.2	937	1 731	1 167	2,2	3,5	2,6
3. ACCESSOIRES ET REPARATIONS						
- ACCESSOIRES ET PIECES DETACHEES DU 711	187	71	153	0,4	0,1	0,3
- REPARATIONS (ET PIECES EVENTUELLES) DU 711	338	524	392	0,8	1,1	0,9
TOTAL 711.3	525	595	545	1,2	1,2	1,2
TOTAL 711	2 953	6 535	3 991	6,9	13,3	8,9
712. APPAREILS PHOTOGRAPHIQUES, INSTRUMENTS DE MUSIQUE, BATEAUX, AUTRES BIENS DURABLES IMPORTANTES, ACCESSOIRES ET REPARATIONS						
1. APPAREILS PHOTOGRAPHIQUES ET OPTIQUES						
- APPAREILS PHOTOGRAPHIQUES, CAMERAS, ACCESSOIRES (A L'EXCLUSION DES PRODUITS DE DEVELOPPEMENT ET DE LA PELLICULE)	344	387	357	0,8	0,8	0,8

TABLEAU A.23. STRUCTURE DU BUDGET DES MENAGES D'AGRICULTEURS POUR LA REGION FLAMANDE ET WALLONNE, SANS CORRECTION POUR LA NON-REPONSE

	MOYENNES PAR MENAGE (EN F PAR AN)			REPARTITION PROPORTIONNELLE PAR MENAGE (EN 0/00)		
	REGION FLAMANDE	REGION WALLONNE	ENSEMBLE DES MENAGES	REGION FLAMANDE	REGION WALLONNE	ENSEMBLE DES MENAGES
- PROJECTEURS POUR FILMS, DIAPOSITIVES ET ACCESSOIRES (ECRAN, VIEW-MASTER, ETC.)	41	139	70	0,1	0,3	0,2
- APPAREILS OPTIQUES (MICROSCOPES, JUMELLES, ETC.)	36	102	53	0,1	0,2	0,1
TOTAL 712.1	421	628	482	1,0	1,3	1,1
2. AUTRES BIENS						
- INSTRUMENTS DE MUSIQUE ET ACCESSOIRES (Y COMPRIS ELECTRONIQUES)	392	84	303	0,9	0,2	0,7
- MACHINES A ECRIRE, DUPLICATEURS, PHOTOCOPIEURS ET SIMILAIRES	130	-	92	0,3	-	0,2
- BATEAUX, AUTRES BIENS DURABLES POUR LE SPORT NAUTIQUE (P.EX. PISCINES DEMONTABLES) ET ACCESSOIRES	6	12	7	0,0	0,0	0,0
- AVIONS ET ACCESSOIRES						
- AUTRES BIENS IMPORTANTS POUR LE LOISIR (PAR EX. CHEVAUX)	504	12	361	1,2	0,0	0,8
TOTAL 712.2	1 032	108	763	2,4	0,2	1,7
3. REPARATIONS DES ARTICLES DU 712 (Y COMPRIS PIECES EVENTUELLES)						
	28	28	28	0,1	0,1	0,1
TOTAL 712	1 481	764	1 273	3,5	1,6	2,8
713. AUTRES ARTICLES RECREATIFS						
1. JOUETS, ARTICLES DE SPORT ET DE CAMPMENT						
- JOUETS ET JEUX DE SOCIETE (Y COMPRIS VELOS D'ENFANTS)	1 067	2 355	1 440	2,5	4,6	3,2
- MATERIEL DE CAMPMENT : MATELAS PNEUMATIQUE, TENTE, SAC DE COUCHAGE, ETC.	63	48	59	0,1	0,1	0,1
- ARTICLES DE SPORT (A L'EXCLUSION DES VETEMENTS ET CHAUSSURES, DES ARTICLES DURABLES POUR LE SPORT NAUTIQUE)	107	371	184	0,2	0,8	0,4
TOTAL 713.1	1 237	2 774	1 683	2,9	5,7	3,8
2. FILMS, DISQUES ET ARTICLES SIMILAIRES						
- FILMS ET DEPENSES Y AFFERENTES (PRODUITS DE DEVELOPPEMENT, CADRES POUR DIAPOSITIVES, ETC)	174	270	202	0,4	0,6	0,5
- DISQUES, BANDES MAGNETIQUES, CASSETTES, ETC.	504	960	636	1,2	2,0	1,4
TOTAL 713.2	678	1 230	838	1,6	2,5	1,9
3. FLEURS ET PLANTES (A L'EXCLUSION DES PLANTES POUR POTAGER)						
- FLEURS COUPEES	567	1 036	703	1,3	2,1	1,6
- FLEURS ET PLANTES ARTIFICIELLES	87	45	75	0,2	0,1	0,2
- BULBES, PLANTES ORNEMENTALES, PLANTES EN POTS ET TOUS ARTICLES DE PEPINIERE	959	1 145	1 013	2,2	2,3	2,3
TOTAL 713.3	1 613	2 226	1 791	3,8	4,5	4,0

TABLEAU A.23. STRUCTURE DU BUDGET DES MENAGES D'AGRICULTEURS POUR LA REGION FLAMANDE ET WALLONNE, SANS CORRECTION POUR LA NON-REPONSE

	MOYENNES PAR MENAGE (EN F PAR AN)			REPARTITION PROPORTIONNELLE PAR MENAGE (EN 0/00)		
	REGION FLAMANDE	REGION WALLONNE	ENSEMBLE DES MENAGES	REGION FLAMANDE	REGION WALLONNE	ENSEMBLE DES MENAGES
4. ANIMAUX DOMESTIQUES ET AUTRES ARTICLES RECREATIFS						
- ACHATS D'ANIMAUX DOMESTIQUES	119	563	248	0,3	1,1	0,6
- NOURRITURE POUR LES ANIMAUX DOMESTIQUES	508	438	488	1,2	0,9	1,1
- DIVERS ARTICLES POUR LES ANIMAUX DOMESTIQUES	48	89	59	0,1	0,2	0,1
- OBJETS POUR COLLECTIONS (TIMBRES, BAGUES DE CIGARES, MONNAIES, ETC.)	11	26	15	0,0	0,1	0,0
- AUTRES OBJETS RECREATIFS	121	261	162	0,3	0,5	0,4
TOTAL 713.4	807	1 377	972	1,9	2,8	2,2
5. REPARATIONS DES ARTICLES DU 713	8	6	7	0,0	0,0	0,0
TOTAL 713	4 343	7 613	5 291	10,1	15,5	11,8
TOTAL 71	8 777	14 912	10 555	20,5	30,4	23,6
72. SERVICES DE LOISIRS, SPECTACLES ET CULTURE, SAUF CEUX DES HOTELS, RESTAURANTS ET CAFES						
1. LOCATION D'ARTICLES RECREATIFS, REDEVANCE RADIO-TV						
- LOCATION D'APPAREILS DE RADIO, DE TELEVISION, DE TOURNE-DISQUES, E.A. (Y COMPRIS DISQUE-JOCKEY)	30	15	26	0,1	0,0	0,1
- LOCATION DE DISQUES, CASSETTES ET BANDES MAGNETIQUES	15	25	18	0,0	0,1	0,0
- LOCATION D'AUTRES ARTICLES RECREATIFS POUR LE SPORT ET LE LOISIR (PAR EXEMPLE : BATEAU, AVION, CHEVAL, ETC.)	15	29	19	0,0	0,1	0,0
- ABONNEMENT A LA RADIO DISTRIBUTION ET A LA T.V. DISTRIBUTION	347	715	453	0,8	1,5	1,0
- TAXE RADIO	336	405	356	0,8	0,8	0,8
- TAXE T.V.	1 158	1 042	1 124	2,7	2,1	2,5
TOTAL 720.1	1 901	2 231	1 996	4,4	4,6	4,5
2. MANIFESTATIONS SPORTIVES, DROITS D'ENTREE, LECONS DE SPORT						
- DROITS D'ENTREE AUX MATCHES DE FOOTBALL	69	216	111	0,2	0,4	0,2
- DROITS D'ENTREE AUX AUTRES MANIFESTATIONS SPORTIVES	67	164	95	0,2	0,3	0,2
- DEPENSES POUR L'USAGE D'INSTALLATIONS SPORTIVES (BASSIN DE NATATION, TERRAIN DE TENNIS) SAUF COTISATIONS AUX CLUBS ET ASSOCIATIONS	274	213	257	0,6	0,4	0,6
- DEPENSES POUR LECONS DE SPORT	28	146	62	0,1	0,3	0,1
TOTAL 720.2	438	739	525	1,0	1,5	1,2

TABLEAU A.23. STRUCTURE DU BUDGET DES MENAGES D'AGRICULTEURS POUR LA REGION FLAMANDE ET WALLONNE, SANS CORRECTION POUR LA NON-REPONSE

	MOYENNES PAR MENAGE (EN F PAR AN)			REPARTITION PROPORTIONNELLE PAR MENAGE (EN 0/00)		
	REGION FLAMANDE	REGION WALLONNE	ENSEMBLE DES MENAGES	REGION FLAMANDE	REGION WALLONNE	ENSEMBLE DES MENAGES
3. MUSEES, SPECTACLES ET SIMILAIRES (DROITS D'ENTREE, VESTIAIRE, PROGRAMME, POURBOIRE)						
- MUSEES, GALERIES D'ART, MONUMENTS HISTORIQUES, JARDINS ZOOLOGIQUES	26	26	26	0,1	0,1	0,1
- CINEMA	233	414	286	0,5	0,8	0,6
- THEATRE	59	153	87	0,1	0,3	0,2
- CONCERT, OPERA	24	70	38	0,1	0,1	0,1
- AUTRES (BALS, MUSIC-HALL, CIRQUE, ATTRACTIONS FORAINES, MODESHOWS, TELEPHERIQUES, CONFERENCE, ETC.)	800	1 484	998	1,9	3,0	2,2
TOTAL 720.3	1 142	2 149	1 435	2,7	4,4	3,2
4. JEUX ET PARIS, PERMIS DE CHASSE, DE PECHE ET PORT D'ARMES						
- JEUX AUTOMATIQUES	5	19	9	0,0	0,0	0,0
- PRONOSTICS DE FOOTBALL, QUOTE-PART DES ORGANISATEURS	6	6	6	0,0	0,0	0,0
- LOTERIES, LOTTO, QUOTE-PART DES ORGANISATEURS	68	66	67	0,2	0,1	0,1
- AUTRES JEUX ET PARIS SUSCEPTIBLES DE GAINS, QUOTE-PART DES ORGANISATEURS : CASINO, TIERCE, TOMBOLA, ETC.	25	55	34	0,1	0,1	0,1
- AUTRES JEUX ET PARIS NON SUSCEPTIBLES DE GAINS : BOWLING, GOLF MINIATURE, ETC.	30	60	39	0,1	0,1	0,1
- PERMIS DE CHASSE, DE PECHE ET PORT D'ARMES	9	172	57	0,0	0,4	0,1
TOTAL 720.4	143	378	212	0,3	0,8	0,5
5. AUTRES SERVICES DE LOISIR						
- VETERINAIRE, PENSION ET TOILETTE DES ANIMAUX DOMESTIQUES	246	138	214	0,6	0,3	0,5
- PHOTOS FAITES PAR DES PHOTOGRAPHES PROFESSIONNELS	557	362	501	1,3	0,7	1,1
- DEVELOPPEMENT DE FILMS ET AGRANDISSEMENT DE PHOTOS	291	409	323	0,7	0,8	0,7
- AUTRES SERVICES DE LOISIR	10	38	18	0,0	0,1	0,0
TOTAL 720.5	1 104	947	1 058	2,6	1,9	2,4
6. ARGENT DE POCHE AUX PERSONNES DE MOINS DE 14 ANS AU 30-9-1978						
TOTAL 72	1 082	1 293	1 143	2,5	2,6	2,6
TOTAL 72	5 810	7 737	6 369	13,5	15,8	14,3
73. LIVRES, QUOTIDIENS ET PERIODIQUES						
1. QUOTIDIENS ET PERIODIQUES						
- QUOTIDIENS	725	1 074	826	1,7	2,2	1,8
- PERIODIQUES ET PERIODIQUES POUR ENFANTS (A L'EXCLUSION DES PERIODIQUES SCOLAIRES)	936	1 015	959	2,2	2,1	2,1
TOTAL 730.1	1 661	2 089	1 785	3,9	4,3	4,0

TABLEAU A.23. STRUCTURE DU BUDGET DES MENAGES D'AGRICULTEURS POUR LA REGION FLAMANDE ET WALLONNE, SANS CORRECTION POUR LA NON-REPONSE

	MOYENNES PAR MENAGE (EN F PAR AN)			REPARTITION PROPORTIONNELLE PAR MENAGE (EN 0/00)		
	REGION FLAMANDE	REGION WALLONNE	ENSEMBLE DES MENAGES	REGION FLAMANDE	REGION WALLONNE	ENSEMBLE DES MENAGES
2. LIVRES						
- LIVRES (A L'EXCLUSION DES LIVRES POUR ENFANTS ET DES LIVRES SCOLAIRES)	957	1 144	1 011	2,2	2,3	2,3
- ROMANS EN IMAGES, BANDES DESSINEES, LIVRES A COLORIER	55	63	57	0,1	0,1	0,1
- LIVRES POUR ENFANTS (A L'EXCLUSION DES BANDES DESSINEES)	95	53	83	0,2	0,1	0,2
- INSCRIPTIONS AUX BIBLIOTHEQUES, LOCATION DE LIVRES (A L'EXCLUSION DE LA LOCATION DE LIVRES SCOLAIRES)	11	40	19	0,0	0,1	0,0
TOTAL 730.2	1 118	1 300	1 170	2,6	2,7	2,6
3. AUTRES						
- CARTES DE GEOGRAPHIE ET GLOBES TERRESTRES	9	33	15	0,0	0,1	0,0
- CARTES ILLUSTREES, CARTES DE VOEUX, CALENDRIERS, CATALOGUES, IMAGES DOCUMENTAIRES, POSTERS , ETC.	302	411	334	0,7	0,8	0,7
TOTAL 730.3	311	444	349	0,7	0,9	0,8
TOTAL 73	3 090	3 833	3 304	7,2	7,8	7,4
74. ENSEIGNEMENT						
1. FRAIS SCOLAIRES						
- DROITS D'INSCRIPTION AUX COURS, AUX EXAMENS ET FRAIS DIVERS POUR LES COURS DU JOUR ET DU SOIR	4 139	3 136	3 848	9,6	6,4	8,6
- COURS PAR CORRESPONDANCE	0	4	1	0,0	0,0	0,0
- LECONS PARTICULIERES (A L'EXCLUSION DES COURS SPORTIFS)	83	277	139	0,2	0,6	0,3
- ACHATS DE LIVRES, FASCICULES ET PERIODIQUES SCOLAIRES	763	732	754	1,8	1,5	1,7
- LOCATION DE LIVRES ET PERIODIQUES SCOLAIRES	34	75	46	0,1	0,2	0,1
TOTAL 740.1	5 019	4 224	4 788	11,7	8,6	10,7
2. DEPENSES ACCESSOIRES						
- PENSIONS POUR PENSIONNATS ET INTERNATS	1 158	7 497	2 996	2,7	15,3	6,7
- PENSIONS POUR FOYERS D'ETUDIANTS						
- REPAS DE MIDI, SOUPE, CAFE, LAIT, E.A. PRIS A L'ECOLE PAR LES EXTERNES ET LES REPAS A L'UNIVERSITE	4 046	2 063	3 471	9,4	4,2	7,8
TOTAL 740.2	5 204	9 560	6 467	12,1	19,5	14,5
TOTAL 74	10 223	13 784	11 255	23,8	28,1	25,2
TOTAL 7	27 900	40 266	31 483	65,0	82,2	70,5

TABLEAU A.23. STRUCTURE DU BUDGET DES MENAGES D'AGRICULTEURS POUR LA REGION FLAMANDE ET WALLONNE, SANS CORRECTION POUR LA NON-REPONSE

	MOYENNES PAR MENAGE (EN F PAR AN)			REPARTITION PROPORTIONNELLE PAR MENAGE (EN 0/00)		
	REGION FLAMANDE	REGION WALLONNE	ENSEMBLE DES MENAGES	REGION FLAMANDE	REGION WALLONNE	ENSEMBLE DES MENAGES
8. AUTRES BIENS ET SERVICES						
81. SOINS CORPORELS						
811. SERVICES DE SALONS DE COIFFURE ET INSTITUTS DE BEAUTE, ETC.						
1. SERVICES DE SALONS DE COIFFURE						
- COIFFEUR POUR HOMMES ET GARÇONNETS	327	432	358	0,8	0,9	0,8
- COIFFEUR POUR FEMMES ET FILLETES	1 555	1 693	1 595	3,6	3,5	3,6
TOTAL 811.1	1 882	2 125	1 953	4,4	4,3	4,4
2. AUTRES SERVICES						
- PEDICURE ET MANUCURE	21	36	25	0,0	0,1	0,1
- SOINS DE BEAUTE, SAUNAS, ETC.	42	40	42	0,1	0,1	0,1
TOTAL 811.2	63	76	67	0,1	0,2	0,1
TOTAL 811	1 945	2 201	2 020	4,5	4,5	4,5
812. ARTICLES POUR SOINS CORPORELS						
1. PRODUITS POUR SOINS CORPORELS						
- SAVON DE TOILETTE, SHAMPOOING, DENTIFRICE, CREME A RASER, ETC.	712	805	739	1,7	1,6	1,7
- PARFUM ET EAU DE TOILETTE	119	294	170	0,3	0,6	0,4
- AUTRES PRODUITS POUR SOINS CORPORELS ET PRODUITS DE BEAUTE : SELS DE BAIN, LAQUE, DEODORANT, CREMES, ETC.	1 046	943	1 016	2,4	1,9	2,3
TOTAL 812.1	1 877	2 042	1 925	4,4	4,2	4,3
2. ARTICLES NON ELECTRIQUES						
- BROSSES : BROSSES A DENTS, BLAIREAUX, ETC.	36	58	42	0,1	0,1	0,1
- PEIGNES, EPEINGLES A CHEVEUX, BIGOUDES ET VAPO-RISATEURS	81	121	93	0,2	0,2	0,2
- PERRUQUES ET POSTICHES	3	2	3	0,0	0,0	0,0
- ARTICLES DE CONSOMMATION POUR HYGIENE PERSONNELLE : BANDES HYGIENIQUES, BATONNETS D'OUATE, LANGES EN PAPIER, ETC.	267	412	309	0,6	0,8	0,7
- RASOIRS NON ELECTRIQUES, LAMES, ACCESSOIRES DE MANUCURE ET DE PEDICURE	58	106	72	0,1	0,2	0,2
TOTAL 812.2	445	699	519	1,0	1,4	1,2
3. APPAREILS ELECTRIQUES POUR SOINS CORPORELS; REPARATIONS						
- RASOIRS ELECTRIQUES ET ACCESSOIRES	178	180	178	0,4	0,4	0,4
- AUTRES APPAREILS ELECTRIQUES ET ACCESSOIRES (SECHE-CHEVEUX, ...)	49	23	42	0,1	0,0	0,1
- REPARATIONS	7	34	15	0,0	0,1	0,0
TOTAL 812.3	234	237	235	0,5	0,5	0,5
TOTAL 812	2 556	2 978	2 679	6,0	6,1	6,0
TOTAL 81	4 501	5 179	4 699	10,5	10,6	10,5

TABLEAU A.23. STRUCTURE DU BUDGET DES MENAGES D'AGRICULTEURS POUR LA REGION FLAMANDE ET WALLONNE, SANS CORRECTION POUR LA NON-REPONSE

	MOYENNES PAR MENAGE (EN F PAR AN)			REPARTITION PROPORTIONNELLE PAR MENAGE (EN 0/00)		
	REGION FLAMANDE	REGION WALLONNE	ENSEMBLE DES MENAGES	REGION FLAMANDE	REGION WALLONNE	ENSEMBLE DES MENAGES
82. AUTRES ARTICLES N.D.A.						
821. BIJOUX, HORLOGERIE, BAGUES, PIERRES PRECIEUSES						
- BIJOUX VERITABLES, PIERRES PRECIEUSES	1 263	505	1 058	3,0	1,0	2,4
- MONTRES DE POCHE ET MONTRE-BRACELETS	449	401	435	1,0	0,8	1,0
- REVEILS, PENDULES, ETC (ELECTRIQUES OU NON)	99	320	163	0,2	0,7	0,4
- BIJOUTERIE DE FANTAISIE	157	222	176	0,4	0,5	0,4
- PIECES DE RECHANGE, ACCESSOIRES ET FRAIS DE REPARATIONS DE MONTRES	256	344	282	0,6	0,7	0,6
- PIECES DE RECHANGE, ACCESSOIRES ET FRAIS DE REPARATIONS D'HORLOGERIE	47	176	85	0,1	0,4	0,2
- PIECES DE RECHANGE, ACCESSOIRES ET FRAIS DE REPARATIONS DE BIJOUTERIE	50	103	66	0,1	0,2	0,1
TOTAL 821	2 341	2 071	2 265	5,5	4,2	5,1
822. AUTRES ARTICLES PERSONNELS						
- MAROQUINERIE (SACS, SACS A MAIN, VALISES, PORTEFEUILLES, PORTE-MONNAIE, ETC.)	1 105	943	1 058	2,6	1,9	2,4
- PARAPLUIES, CANNES	30	58	38	0,1	0,1	0,1
- VOITURES D'ENFANT ET ACCESSOIRES	-	57	17	-	0,1	0,0
- ARTICLES POUR FUMEURS (ALLUMEURS ET BRIQUETS, PIPES, ETC.)	80	49	71	0,2	0,1	0,2
- AUTRES ARTICLES PERSONNELS (LUNETTES DE SOLEIL, ETC.)	82	121	93	0,2	0,2	0,2
- PIECES DE RECHANGE, ACCESSOIRES ET FRAIS DE REPARATIONS SE RAPPORTANT AUX RUBRIQUES 822.	80	43	69	0,2	0,1	0,2
TOTAL 822	1 377	1 271	1 346	3,2	2,6	3,0
823. MATERIEL ET FOURNITURES DE PAPETERIE ET DE DESSIN						
- PAPETERIE : CAHIERS, PAPIER A ECRIRE, ENVELOPPES, CHEMISES, ETIQUETTES, ETC.	769	971	828	1,8	2,0	1,9
- ARTICLES POUR L'ECRITURE ET LE DESSIN : STYLOS, CRAYONS, ENCRE, ETC.	465	401	446	1,1	0,8	1,0
- MACHINES A CALCULER	93	88	91	0,2	0,2	0,2
- AUTRES ARTICLES DE BUREAU, DE CALCUL ET DE DESSIN DURABLES : REGLES, COMPAS, ETC.	347	159	293	0,8	0,3	0,7
TOTAL 823	1 674	1 619	1 658	3,9	3,3	3,7
TOTAL 82	5 392	4 961	5 269	12,6	10,1	11,8
83. DEPENSES DANS LES RESTAURANTS, CAFES ET HOTELS						
831. RESTAURANTS ET CAFES						
- REPAS (Y COMPRIS LES BOISSONS ACCOMPAGNANT LES REPAS)	2 371	3 506	2 700	5,5	7,2	6,0
- REPAS CANTINE (A L'EXCLUSION DES REPAS SCOLAIRES)	824	622	765	1,9	1,3	1,7
- BOISSONS (SANS REPAS)	2 691	4 413	3 190	6,3	9,0	7,1

TABLEAU A.23. STRUCTURE DU BUDGET DES MENAGES D'AGRICULTEURS POUR LA REGION FLAMANDE ET WALLONNE, SANS CORRECTION POUR LA NON-REPONSE

	MOYENNES PAR MENAGE (EN F PAR AN)			REPARTITION PROPORTIONNELLE PAR MENAGE (EN 0/00)		
	REGION FLAMANDE	REGION WALLONNE	ENSEMBLE DES MENAGES	REGION FLAMANDE	REGION WALLONNE	ENSEMBLE DES MENAGES
- CONSOMMATIONS DIVERSES (GLACES, GAUFRES, PATISSERIES, FRITES CONSOMMEES EN DEHORS DU DOMICILE)	632	930	719	1,5	1,9	1,6
- BANQUETS EN DEHORS DU DOMICILE (Y COMPRIS LOCATION DE SALLES)	1 364	1 885	1 515	3,2	3,8	3,4
- REPAS PRIS EN FAMILLE CONTRE PAIEMENT	182	519	279	0,4	1,1	0,6
- DEPENSES POUR FETES ET SORTIES NON DETAILLEES	1 632	1 735	1 662	3,8	3,5	3,7
TOTAL 831	9 696	13 610	10 830	22,6	27,8	24,2
832. HOTELS ET SERVICES DE LOGEMENT ANALOGUE						
- NUITEES AVEC EVENTUELLEMENT PETIT DEJEUNER	39	46	41	0,1	0,1	0,1
- NUITEES ET REPAS AU CAS OU CES DERNIERS NE SONT PAS CONNUS SEPAREMENT (PENSION COMPLETE)	17	159	58	0,0	0,3	0,1
- USAGE DE CAMPING	4	10	6	0,0	0,0	0,0
TOTAL 832	60	215	105	0,1	0,4	0,2
TOTAL 83	9 756	13 825	10 935	22,7	28,2	24,5
84. VOYAGES TOURISTIQUES "TOUT COMPRIS"						
- EXCURSIONS D'UN JOUR TOUT COMPRIS	652	304	551	1,5	0,6	1,2
- VOYAGES TOUT COMPRIS EN BELGIQUE	368	474	398	0,9	1,0	0,9
- VOYAGES TOUT COMPRIS VERS L'ETRANGER	2 215	4 857	2 961	5,2	9,9	6,7
TOTAL 84	3 235	5 635	3 930	7,5	11,5	8,8
85. SERVICES FINANCIERS						
1. SERVICES DE BANQUES, C.C.P. ET INSTITUTIONS SIMILAIRES						
- SERVICES DES BANQUES ET AUTRES ETABLISSEMENTS FINANCIERS	89	21	70	0,2	0,0	0,2
- SERVICES DES CHEQUES POSTAUX						
TOTAL 850.1	89	21	70	0,2	0,0	0,2
2. FRAIS D'ADMINISTRATION D'ASSURANCE N.D.A.						
- FRAIS D'ADMINISTRATION DE L'ASSURANCE-VIE	317	435	351	0,7	0,9	0,8
- FRAIS D'ADMINISTRATION DE L'ASSURANCE RESPONSABILITE CIVILE (A L'EXCLUSION DE L'ASSURANCE-AUTO)	543	594	558	1,3	1,2	1,2
- FRAIS D'ADMINISTRATION D'AUTRES ASSURANCES	207	296	233	0,5	0,6	0,5
TOTAL 850.2	1 067	1 325	1 142	2,5	2,7	2,6
TOTAL 85	1 156	1 346	1 212	2,7	2,7	2,7
86. AUTRES SERVICES N.D.A.						
- HONORAIRES AUX AVOCATS, CONSEILS FISCAUX, ETC.	21	234	83	0,0	0,5	0,2
- HONORAIRES AUX NOTAIRES	840	49	611	2,0	0,1	1,4
- POMPES FUNEBRES (CERCUEILS, ENTERREMENT, ETC.)	1 368	880	1 369	3,7	1,8	3,1

TABLEAU A.23. STRUCTURE DU BUDGET DES MENAGES D'AGRICULTEURS POUR LA REGION FLAMANDE ET WALLONNE, SANS CORRECTION POUR LA NON-REPONSE

	MOYENNES PAR MENAGE (EN F PAR AN)			REPARTITION PROPORTIONNELLE PAR MENAGE (EN 0/00)		
	REGION FLAMANDE	REGION WALLONNE	ENSEMBLE DES MENAGES	REGION FLAMANDE	REGION WALLONNE	ENSEMBLE DES MENAGES
- TRAVAUX D'IMPRIMERIE, PHOTOCOPIES, TIRAGE DE BLEUS, RELIURES, ETC.	260	160	231	0,6	0,3	0,5
- ANNONCES DANS LES JOURNAUX	-	6	2	-	0,0	0,0
- CRECHES, GARDERIES						
- DIVERS SERVICES N.D.A.	110	432	203	0,3	0,9	0,5
TOTAL 86	2 799	1 761	2 499	6,5	3,6	5,6
87. CONSOMMATION NON PRECISEE						
- CADEAUX INDETERMINES	1 941	2 436	2 085	4,5	5,0	4,7
- ACHATS GROUPES INDETERMINES	520	1 056	675	1,2	2,2	1,5
TOTAL 87	2 461	3 492	2 760	5,7	7,1	6,2
88. CONSOMMATION EN MONNAIES ETRANGERES						
	1 203	2 117	1 468	2,8	4,3	3,3
TOTAL 8	30 503	38 316	32 772	71,1	78,2	73,3
TOTAL DE 1 A 8 INCLUS	429 375	490 692	447 163	1 000,6	1 001,4	1 000,8
A DEFALQUER						
- TIMBRES RISTOURNES ET REMBOURSEMENTS DE COOPERATIVES	216	514	302	0,5	1,0	0,7
- VENTE D'OBJETS USAGES ET DECHETS	21	162	62	0,0	0,3	0,1
- RECETTES DIVERSES PORTEES EN DIMINUTION DE LA CONSOMMATION						
TOTAL A DEFALQUER	237	676	364	0,6	1,4	0,8
CONSOMMATION TOTALE	429 138	490 016	446 799	1 000,0	1 000,0	1 000,0

TABLEAU A.23. STRUCTURE DU BUDGET DES MENAGES D'AGRICULTEURS POUR LA REGION FLAMANDE ET WALLONNE, SANS CORRECTION POUR LA NON-REPONSE

3.

EPARGNE, OPERATIONS DE CAPITAL,
OPERATIONS FINANCIERES
ET DIVERS

	MOYENNES PAR MENAGE (EN F PAR AN)			REPARTITION PROPORTIONNELLE PAR MENAGE (EN 0/00)		
	REGION FLAMANDE	REGION WALLONNE	ENSEMBLE DES MENAGES	REGION FLAMANDE	REGION WALLONNE	ENSEMBLE DES MENAGES
1. RECETTES						
11. OPERATIONS DE CAPITAL						
1 VENTE D'IMMEUBLES, DE TERRAINS ET DE BOIS	1 763	12 347	4 831	23,7	296,3	74,6
2 PRIMES A LA CONSTRUCTION ET INDEMNITES VERSEES PAR LES POUVOIRS PUBLICS						
3 VENTE DE MACHINES ET DE MATERIEL USAGE						
4 HERITAGES EN ESPECES						
5 AUTRES FORMES D'ACQUISITION DE PATRIMOINE	43	92	57	0,6	2,2	0,9
TOTAL	1 806	12 439	4 888	24,3	298,6	75,4
12. OPERATIONS FINANCIERES						
1 DIMINUTION DE L'AVOIR EN CAISSE ET DE L'AVOIR EN COMPTES BANQUES ET CHEQUES POSTAUX	13 416	8 717	12 054	180,7	209,2	186,0
2 PRELEVEMENTS SUR EPARGNE	41 470	11 721	32 844	558,6	281,3	506,9
3 VENTES DE TITRES ET D'OR	-	1 038	301	-	24,9	4,6
4 CAPITAUX ET RENTES VERSEES PAR DES COMPAGNIES D'ASSURANCE-VIE	1 489	-	1 058	20,1	-	16,3
5 REMBOURSEMENTS PAR DES TIERS DE SOMMES PRETEES	856	1 393	1 012	11,5	33,4	15,6
6 MONTANTS RESTANT A PAYER POUR DES ACHATS A TEMPERAMENT FAITS AU COURS DE L'ENQUETE	358	2 227	900	4,8	53,5	15,9
7 EMPRUNTS CONTRACTES EN VUE DE L'ACQUISITION DE MAISONS ET DE TERRAINS	10 000	-	7 101	134,7	-	109,6
8 ACCROISSEMENT DES DETTES AUX FOURNISSEURS	1 382	3 839	2 094	18,6	92,1	32,3
9 DIMINUTION DU CREDIT ACCORDE A DES CLIENTS	175	-	124	2,4	-	1,9
10 ACCROISSEMENT DES DETTES A L'O.N.S.S. ET A L'ADMINISTRATION DE LA T.V.A.	17	-	12	0,2	-	0,2
11 DETTES ET EMPRUNTS CONTRACTES A D'AUTRES FINS	2 936	50	2 099	39,5	1,2	32,4
TOTAL	72 099	28 985	59 599	971,1	695,7	919,8
13. DIVERS	340	240	311	4,6	5,8	4,8
TOTAL 1	74 245	41 664	64 798	1 000,0	1 000,0	1 000,0

TABLEAU A.23. STRUCTURE DU BUDGET DES MENAGES D'AGRICULTEURS POUR LA REGION FLAMANDE ET WALLONNE, SANS CORRECTION POUR LA NON-REPONSE

	MOYENNES PAR MENAGE (EN F PAR AN)			REPARTITION PROPORTIONNELLE PAR MENAGE (EN 0/00)		
	REGION FLAMANDE	REGION WALLONNE	ENSEMBLE DES MENAGES	REGION FLAMANDE	REGION WALLONNE	ENSEMBLE DES MENAGES
2. DEPENSES						
21. OPERATIONS DE CAPITAL						
1 ACQUISITION D'IMMEUBLES, TERRAINS ET BOIS	20 882	580	14 996	100,0	3,7	77,2
2 GRANDES REPARATIONS DE BATIMENT	7 540	15 437	9 829	36,1	97,4	50,6
3 ACHAT DE MACHINES ET MATERIEL	36 178	23 964	32 636	173,3	151,2	168,0
4 DROITS DE SUCCESSION ET DROITS SUR DONATIONS						
TOTAL	64 600	39 981	57 461	309,4	252,2	295,9
22. OPERATIONS FINANCIERES						
1 ACCROISSEMENT DES AVOIRS EN CAISSE ET EN COMPTES BANQUES ET CHEQUES POSTAUX	66 831	78 988	70 356	320,1	498,3	362,2
2 VERSEMENTS SUR LIVRETS D'EPARGNE	25 786	4 353	19 571	123,5	27,5	100,8
3 ACHATS DE TITRES ET D'OR	1 479	72	1 071	7,1	0,5	5,5
4 PRIME NETTE D'ASSURANCE VIE	1 268	1 740	1 405	6,1	11,0	7,2
5 EMPRUNTS ACCORDES A DES TIERS						
6 REMBOURSEMENT DE CREDITS POUR ACHATS A TEMPERAMENT (CONCERNE LES ACHATS AVANT L'ENQUETE)	348	3 041	1 129	1,7	19,2	5,8
7 AMORTISSEMENT D'EMPRUNTS CONTRACTES POUR L'ACQUISITION DE BIENS IMMOBILIERS	18 106	9 548	15 625	86,7	60,2	80,4
8 DIMINUTION DES DETTES AUX FOURNISSEURS	1 135	2 102	1 415	5,4	13,3	7,3
9 ACCROISSEMENT DU CREDIT ACCORDE A DES CLIENTS	8 738	6 483	8 084	41,8	40,9	41,6
10 DIMINUTION DE DETTES A L'O.N.S.S. ET A L'ADMINISTRATION DE LA T.V.A.	-	46	13	-	0,3	0,1
11 AMORTISSEMENT D'AUTRES DETTES	20 328	11 925	17 892	97,4	75,2	92,1
TOTAL	144 019	118 298	136 561	689,7	746,3	703,1
23. DIVERS	190	227	201	0,9	1,4	1,0
TOTAL 2	208 809	158 506	194 223	1 000,0	1 000,0	1 000,0
3. TOTAL EPARGNE (+) OU DESEPARGNE (-) (TOTAL 2 MOINS TOTAL 1)	134 564	116 842	129 425	-	-	-

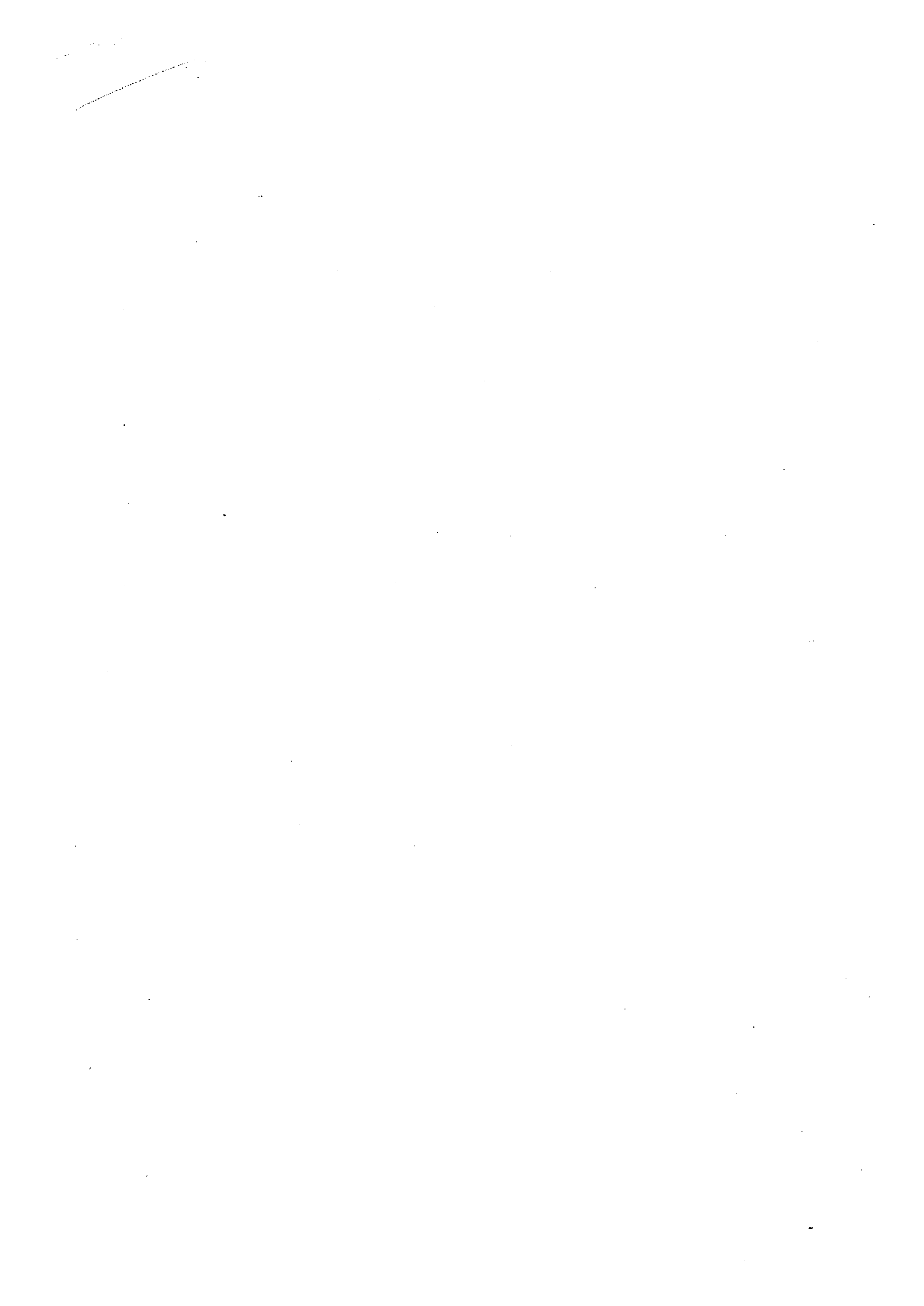

ANNEXE - PUBLICATIONS DEJA PARUES RELATIVES AUX DIVERSES ENQUETES SUR LES BUDGETS DES MENAGES

	Prix de vente	
	en Belgique	à l'étranger
I. 1961		
1. Bulletin de statistique n° 7-8/1963 ou Etudes statistiques et économétriques n° 5	50 F	60 FB
"Enquête sur les budgets des ménages - 1961 (I)"	50 F	60 FB
Définitions et description de la méthode suivie de l'enquête sur les budgets des ménages de 1961 auprès des ménages d'ouvriers, d'employés et d'inactifs; tableaux sur la structure du budget de quatre groupes de ménages d'ouvriers, de trois groupes de ménages d'employés et de trois groupes de ménages d'inactifs selon les classes de revenu.		
2. Bulletin de statistique n° 6/1964 ou Etudes statistiques et économétriques n° 7	50 F	60 FB
"Enquête sur les budgets des ménages - 1961 (II)"	50 F	60 FB
Structure du budget de huit groupes de ménages d'ouvriers et de huit groupes de ménages d'employés selon la taille et le nombre de gagne-pain, ainsi que du budget d'isolés; structure des ménages par groupe social selon les régions linguistiques; étude du caractère représentatif de l'enquête sur les budgets des ménages 1961 : comparaison avec l'enquête de la C.E.E. sur l'emploi en 1960 et comparaison des revenus d'après l'enquête sur les budgets des ménages avec les données provenant de l'office national de Sécurité Sociale.		
3. Bulletin de statistique n° 11-12/1964 ou Etudes statistiques et économétriques n° 9	50 F	60 FB
"Enquête sur les budgets des ménages - 1961 (III)"	50 F	60 FB
Structure du budget des ménages d'ouvriers, d'employés et des inactifs selon la classe d'importance des communes de résidence; structure du budget selon la branche d'activité où le chef de ménage est occupé, auprès de deux groupes de ménages d'ouvriers répartis par revenu annuel; structure du budget des ménages d'ouvriers, d'employés et des non-actifs selon le signe de l'épargne.		
* * *		
II. 1973 - 1974		
1. Bulletin de statistique n° 2/1975 ou Etudes statistiques n° 38	100 F	120 FB
"Enquête sur les budgets des ménages 1973-1974 (I)"	65 F	80 FB
Définitions et méthodes de l'enquête auprès des ménages d'ouvriers, d'employés et d'inactifs; tableaux sur la structure du budget des ménages d'ouvriers, d'employés et d'inactifs selon les classes de revenu; comparaison des résultats des enquêtes de 1961 et de 1973-1974.		

	Prix de vente	
	en Belgique	à l'étranger
2. Bulletin de statistique n° 7-8/1975 ou Etudes statistiques n° 41 "Enquête sur les budgets des ménages 1973-1974 (II)" Tableaux sur la structure du budget des ménages d'ouvriers, d'employés et d'inactifs par région linguistique et commentaire succinct des résultats.	100 F 65 F	120 FB 80 FB
3. Bulletin de statistique n° 1/1976 ou Etudes statistiques n° 46 "Enquête sur les budgets des ménages 1973-1974 (III)" Tableaux sur la structure du budget de huit groupes de ménages de salariés (ouvriers et employés) selon la taille du ménage et le nombre de gagne-pain, et budget d'hommes seuls ou de femmes seules.	100 F 65 F	120 FB 80 FB
4. Bulletin de statistique n° 10/1977 ou Etudes statistiques n° 50 "Enquête sur les budgets des ménages 1973-1974 (IV)" Tableaux sur la structure du budget des ménages d'ouvriers, d'employés et d'inactifs, répartis selon le type de la commune de résidence; tableaux complémentaires d'après le nombre de gagne-pain et le nombre d'enfants à charge, en distinguant différentes classes de revenu.	100 F 120 F	120 FB 145 FB
5. Bulletin de statistique n° 11/1977 ou Etudes statistiques n° 50 "Enquête sur les budgets des ménages 1973-1974 (IV)" Méthodes de l'enquête auprès des ménages d'indépendants; tableaux sur la structure du budget des ménages de commerçants (selon les classes de revenu), des ménages d'agriculteurs (selon les classes de revenu) et des ménages d'administrateurs"; tableaux sur la structure du budget des ménages de commerçants et d'agriculteurs pour deux régions; tableaux sur la structure du budget des ménages de commerçants et d'agriculteurs selon la taille du ménage.	100 F 120 F	120 FB 145 FB
* * *		
III. 1978 - 1979		
1. Enquête sur les budgets des ménages 1978-1979 Méthodologie Définitions et description de la méthode suivie, explication du mode de calcul des résultats, reproduction des documents de base.		
2. Enquête sur les budgets des ménages 1978-1979 Tome I Revenu, consommation et épargne de ménages d'ouvriers, d'employés et d'inactifs, non corrigés de l'incidence des non-réponses.	250 F	300 FB

Certains dépouillements spéciaux non publiés existent et peuvent être obtenus en s'adressant au service de l'enquête sur les budgets des ménages.

