

SOCIALE STATISTIEKEN

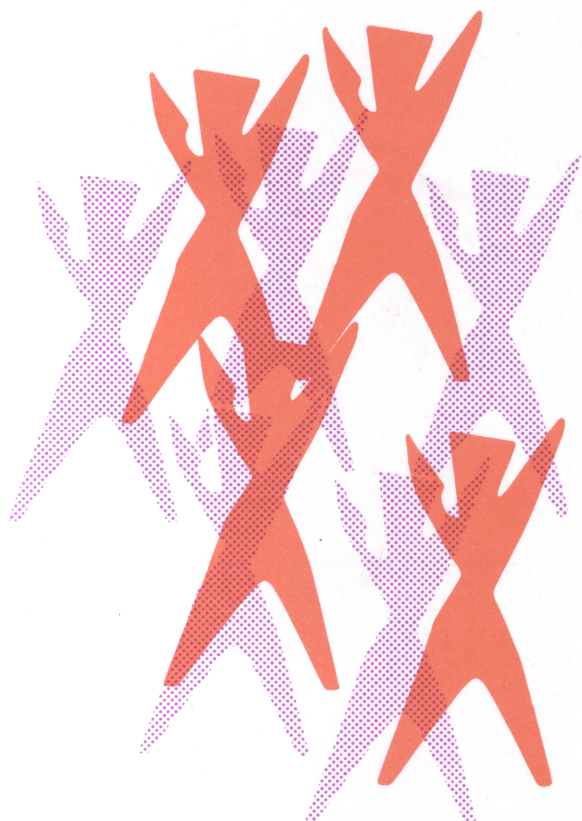

1988

Nr. 1

NATIONAAL INSTITUUT VOOR DE STATISTIEK

KONINKRIJK BELGIË

MINISTERIE VAN ECONOMISCHE ZAKEN

SOCIALE STATISTIEKEN

1988

Nr. 1

Verkrijgbaar bij het **NATIONAAL INSTITUUT VOOR DE STATISTIEK**

Leuvenseweg, 44	- 1000 Brussel
Rubenslei, 2	- 2018 Antwerpen
Coupure rechts, 620	- 9000 Gent

Dit nummer	België	: 100 F
	Buitenland	: 200 BF
Abonnement	België	: 290 F
	Buitenland	: 590 BF

Postrekening Nr 000-2005886-23 van het
NIS, Leuvenseweg, 44 - 1000 Brussel

CONVENTIONELE TEKENS

Nihil of gegevens ontbreken	-
Voorlopige cijfers	(*)

AUTEURSRECHT VOORBEHOUDEN

Het reproduceren van de inhoud van deze publikatie is niet toegestaan, noch geheel, noch gedeeltelijk, noch in de oorspronkelijke, noch in bewerkte vorm, tenzij met schriftelijke machtiging vanwege het Nationaal Instituut voor de Statistiek.

Het gebruik van de inhoud van deze publikatie als toelichting of bewijsvoering in een artikel, een boekbespreking of een boek is toegestaan, mits de bron duidelijk en nauwkeurig wordt vermeld.

INHOUDSOPGAVE

LONEN			
- Indexcijfers van de conventionele lonen van de werklieden van maart 1986 tot december 1987 (Basis : 1975 = 100) (1)	6	- Gemiddelde maandelijkse brutowedden van de bedienden in de nijverheid (in F) en evolutie in % van oktober 1980 tot april 1987 (Basis : oktober 1980 = 100) (2)	
- Indexcijfers van de conventionele lonen van de bedienden van maart 1986 tot december 1987 (Basis : 1975 = 100) (1)	8	- Het Rijk	58
- Ontwikkeling van de indexcijfers van de bruto-uurlonen van de arbeiders en van de maandelijkse bruto-wedden van de bedienden in de nijverheid, van oktober 1960 tot januari 1988 (1) (2)	10	- Per taalgebied	61
- Gemiddelde bruto-uurverdiensten van de arbeiders in de nijverheid (in F) en evolutie in % van oktober 1980 tot april 1987 (Basis : oktober 1980 = 100) (2)		- Gemiddelde maandelijkse brutowedden van de bedienden in de nijverheid (in F) per provincie van oktober 1984 tot april 1987 (2)	70
- Het Rijk	11	BIJDRAGEN AAN DE R.S.Z.	
- Per taalgebied	20	- Evolutie van de bijdragen aan de Rijksdienst voor Sociale Zekerheid van 01/07/1982 tot 01/10/1987. (1)	82
- Gemiddelde bruto-uurverdiensten (in F) van de arbeiders in de nijverheid per provincie van oktober 1984 tot april 1987 (2)	47	ARBEIDSDUUR	
- Gemiddelde bruto-uurverdiensten (in F) van de arbeiders in de nijverheid per grootteklasse van de vestigingen van oktober 1980 tot april 1987 (2)	57	- Gemiddelde wekelijkse arbeidsduur per arbeider en bediende van oktober 1980 tot april 1987 (2)	88
		LIJST VAN DE REEDS VERSCHENEN NUMMERS	
			100

(1) Driemaandelijksse publikatie.
 (2) Halfjaarlijkse publikatie.
 (3) Jaarlijkse publikatie.

LONEN

INDEXCIJFERS VAN DE CONVENTIONELE LONEN (1975=100) (1) (2) (3)
 1. WERKLIEDEN (MANNEN EN VROUWEN)

N.A.C.E. CODE	BEDRIJFSAFDELINGEN, -KLASSEN EN -GROEPEN	1986				1987			
		MAART	JUNI	SEPT.	DEC.	MAART	JUNI	SEPT.	DEC.
0	LANDBOUW, JACHT, BOSBOUW EN VISSERIJ	237.1	237.1	237.1	237.1	237.1	237.3	238.5	239.9
01	LANDBOUW EN JACHT	236.8	236.8	236.8	236.8	236.8	236.8	237.4	238.9
02	BOSBOUW	215.6	215.6	215.6	215.6	215.6	216.9	218.1	219.9
03	VISSERIJ	264.0	264.0	264.0	264.0	264.0	264.0	269.3	269.3
1	ENERGIE- EN WATERHUISHOUDING	199.9	199.9	199.9	199.9	202.1	202.1	202.4	202.5
11	WINNING EN BEWERKING VAN VASTE BRAND- STOFFEN	196.3	196.3	196.3	196.3	196.3	196.3	196.3	196.3
14	AARDOLIE-INDUSTRIE	212.5	212.5	212.5	212.5	219.7	219.7	220.5	220.9
140.1	AARDOLIERAFFINADERIJEN	212.5	212.5	212.5	212.5	219.7	219.7	220.5	220.9
16	PRODUKTIE EN DISTRIBUTIE VAN ELEKTRICI- TEIT, GAS, STOOM EN WARMWATER	186.8	186.8	186.8	186.8	190.5	190.5	191.4	191.7
2	WINNING EN VERWERKING VAN NIET-ENERGETISCHE DELFSTOFFEN EN HUN DERIVATEN; CHEMISCHE INDUSTRIE	201.7	201.9	201.9	201.9	202.8	201.4	201.4	202.4
22	VERVAARDIGING EN EERSTE VERWERKING VAN METALEN	194.6	194.9	194.6	194.7	196.1	192.4	192.4	192.4
221-224	IJZER- EN STAALINDUSTRIE; PRODUKTIE EN EERSTE VERWERKING VAN NON-FERRO-METALEN	195.2	194.9	194.6	194.7	196.1	192.4	192.4	192.4
23	WINNING VAN NIET-ENERGETISCHE MINERALEN (MET UITZONDERING VAN ERTSEN); VEENDE- RIJEN	217.8	217.8	217.8	217.8	218.4	218.4	219.0	220.0
24	VERVAARDIGING VAN STEEN, CEMENT, BETON- WAREN, AARDEWERK, GLAS E.D.	208.4	208.4	208.4	208.5	209.5	210.6	210.7	210.7
241	BAKSTEEN- EN DAKPANNENFABRIEKEN	219.4	219.4	219.4	219.4	219.4	219.4	219.4	219.4
242	CEMENT-, KALK- EN GIPSFABRIEKEN	224.5	224.5	224.5	224.5	224.5	224.5	225.3	225.7
243	FABRIEKEN VAN BOUWMATERIALEN UIT BETON, KALK, GIPS E.D.	215.9	215.9	215.9	215.9	215.9	218.3	218.3	218.3
247	GLAS- EN GLASWARENFABRIEKEN	194.7	194.7	194.7	194.8	197.3	197.3	197.3	197.3
248	AARDEWERKFABRIEKEN, VUURVASTMATERIAAL- FABRIEKEN	208.4	208.4	208.4	212.2	212.7	215.6	215.6	216.1
25	CHEMISCHE INDUSTRIE	204.6	204.6	204.6	204.6	204.6	204.6	204.6	208.7
26	KUNSTMATIGE EN SYNTHETISCHE CONTINU- GAREN- EN VEZELFABRIEKEN	201.8	201.8	201.8	201.8	204.5	204.5	204.5	204.5
3	METAALVERWERKENDE INDUSTRIE; FIJNMECHANISCHE EN OPTISCHE INDUSTRIE	197.8	197.8	197.8	197.8	199.1	199.2	199.2	201.8
4	ANDERE BE- EN VERWERKENDE INDUSTRIEEN	210.5	210.6	210.7	210.9	212.8	213.0	213.8	214.3
41/42	VOEDINGS- EN GENOTMIDDELENINDUSTRIE	213.7	213.9	214.0	214.5	217.3	217.5	217.5	217.6
411/423	VOEDINGSWARENINDUSTRIE	213.0	213.0	213.0	213.7	215.7	216.0	216.0	216.0
424/428	DRANKBEDRIJVEN	212.6	212.6	212.6	212.6	214.8	214.8	214.8	214.8
429	TABAKSNIJVERHEID	222.6	225.1	225.6	225.6	236.0	236.0	236.5	238.1
43	TEXTIELNIJVERHEID	207.4	207.4	207.4	207.5	210.1	210.1	210.2	210.4
44	LEDERNIJVERHEID	251.5	251.5	251.5	251.5	252.6	254.4	255.4	257.0
45	SCHOEN- EN KLEDINGNIJVERHEID	211.9	211.9	211.9	211.9	213.5	213.6	216.6	216.8
451	SCHOENINDUSTRIE (M.U.V. RUBBER- EN HOUTENSCHOENEN)	201.8	201.8	201.8	201.8	204.3	204.3	205.5	206.8
453/456	CONFECTIE VAN KLEDING EN TOEBEHOREN EN VAN ANDERE TEXTIELWAREN; MAATKLEDING; PELSBEREIDERIJEN EN BONTWERKERIJEN	212.7	212.7	212.7	212.7	214.3	214.3	217.6	217.6
46	HOUTINDUSTRIE, FABRIEKEN VAN HOUTEN MEUBELN	215.6	215.6	215.6	215.6	215.6	215.7	216.1	217.5
461/466	ZAGERIJEN, FABRIEKEN VAN HOUTEN HALFFA- BRIKATEN, TIMMERFABRIEKEN, HOUTENEMBAL- LAGE; RIET-, STRO-, KURK EN BORSTELFABR.	208.5	208.5	208.5	208.5	208.5	209.0	209.4	210.7
467	MEUBELNIJVERHEID (M.U.V. FABRIEKEN VAN STALEN MEUBELN)	217.4	217.4	217.4	217.4	217.4	217.4	217.9	219.2

(1) BRON : MINISTERIE VAN TEWERKSTELLING EN ARBEID

(2) BASIS : GEMIDDELTE DER MINIMUMUURLONEN VAN 1975

(3) DE LAATSTE GEBULICEERDE CIJFERS ZIJN STEEDS ALS VOORLOPIG TE BESCHOUWEN EN KUNNEN NOG LICHT GEWIJZIGD WORDEN

INDEXCIJFERS VAN DE CONVENTIONELE LONEN (1975=100) (1) (2) (3)
 1. WERKLIEDEN (MANNEN EN VROUWEN)

(VERVOLG)

N. A. C. E. CODE	BEDRIJFSAFDELINGEN, -KLASSEN EN -GROEPEN	1986				1987			
		MAART	JUNI	SEPT.	DEC.	MAART	JUNI	SEPT.	DEC.
47	PAPIER- EN PAPIERWARENINDUSTRIE; GRAFISCHE NIJVERHEID; UITGEVERIJEN	200.2	200.7	200.7	201.2	202.6	205.0	205.0	205.4
471	HOUTSLIJP- EN CELLULOSEFABRIEKEN; PAPIER- EN KARTONFABRIEKEN	203.7	204.8	204.8	205.9	209.2	209.3	209.3	210.2
472/474	PAPIERWAREN EN KARTONNAGEFABRIEKEN GRAFISCHE NIJVERHEID UITGEVERIJEN	197.7	197.7	197.7	197.7	197.7	201.8	201.8	201.8
48	RUBBER- EN PLASTIEKVERWERKENDE INDUSTRIE	197.2	197.2	197.2	197.2	197.2	197.2	197.2	201.6
49	OVERIGE BE- EN VERWERKENDE INDUSTRIE	225.0	225.0	225.0	225.0	225.0	225.0	227.0	227.0
491	FABRIEKEN VAN SIERADEN, GOUD- EN ZILVERSMEDWERK, DIAMANTNIJVERHEID E.D.	225.0	225.0	225.0	225.0	225.0	225.0	227.0	227.0
5	BOUWNIJVERHEID	216.0	216.0	216.0	216.0	216.0	216.0	216.4	217.8
50	BOUWNIJVERHEID (CODES N.A.C.E. 500 TOT 504)	216.0	216.0	216.0	216.0	216.0	216.0	216.4	217.8
6	HANDEL, HOTELS, RESTAURANTS EN CAFE'S, REPARATIEBEDRIJVEN	217.2	217.2	219.5	219.5	219.8	221.9	223.3	224.1
61	GROOTHANDEL	216.2	216.2	216.2	216.2	217.3	219.0	219.0	219.1
62	RECUPERATIE	198.7	198.7	198.7	198.7	198.7	198.7	199.0	199.0
64/65	KLEINHANDEL	235.1	235.1	235.1	235.1	235.1	235.1	235.1	239.9
66	MAALTIJDEN-, DRANKEN- EN LOGIESVERSTREKENDE BEDRIJVEN	222.3	222.3	228.1	228.1	228.1	232.8	233.4	234.5
67	REPARATIE VAN GEBRUIKSGOEDEREN EN VOERTUIGEN	208.6	208.6	208.6	208.6	208.6	208.6	212.6	212.6
7	VERVOER EN COMMUNICATIE	208.7	208.7	208.7	208.8	209.4	209.6	211.9	212.1
72	OVERIG VERVOER TE LAND (STADSVVERVOER, VERVOER OVER DE WEG, ENZ...)	214.3	214.3	214.3	214.3	215.0	215.1	217.5	217.8
73	BINNENVAART	231.0	231.0	231.0	231.0	231.2	231.2	231.2	231.2
76	AAN HET VERVOER VERWANTE AKTIVITEITEN	189.7	189.7	189.7	189.8	190.3	190.8	193.3	193.3
8	BANK- EN VERZEKERINGSWEZEN, DIENSTVERLENINGEN TEN BEHOEVE VAN ONDERNEMINGEN, VERHUUR	202.0	202.0	202.0	202.0	202.0	202.0	204.2	204.7
81	BANK- EN KREDIETWEZEN	199.2	199.2	199.2	199.2	199.2	199.2	200.1	200.6
82	VERZEKERINGSWEZEN, M.U.V. SOCIALE VERZEKERINGSORGANEN	212.0	212.0	212.0	212.0	212.0	212.0	218.3	218.9
9	OVERIGE DIENSTVERLENING	228.3	226.3	226.3	226.3	227.1	229.1	229.1	229.1
92	REINIGINGSDIENSTEN	240.2	240.2	240.2	240.2	240.2	246.0	246.0	246.0
923	SCHOONMAAKBEDRIJVEN	240.2	240.2	240.2	240.2	240.2	246.0	246.0	246.0
95	DIENSTEN VOOR VOLKSGEZONDHEID EN DIERGENEESKUNDE	199.1	199.1	199.1	199.1	199.1	199.1	199.1	199.1
951	ZIEKENHUIZEN, KLINIEKEN EN SANATORIA	199.1	199.1	199.1	199.1	199.1	199.1	199.1	199.1
97	DIENSTVERLENING OP HET GEBIED VAN DE RECREATIE EN ANDERE VORMEN VAN CULTURELE DIENSTVERLENING	334.9	334.9	334.9	334.9	334.9	334.9	334.9	334.9
98	PERSOONLIJKE DIENSTEN	223.5	223.5	223.5	223.5	225.6	225.6	225.6	225.6
981	WASSERIJEN, STOMERIJEN EN DERGELIJKE	214.7	214.7	214.7	214.7	216.6	216.6	216.6	216.6
982	KAPPERSBEDRIJVEN EN SCHOONHEIDSIJNSTITUTEN	273.1	273.1	273.1	273.1	276.0	276.0	276.0	276.0
000	ALGEMEEN INDEX	208.4	208.4	208.6	208.7	209.7	209.9	210.5	211.5

(1) BRON : MINISTERIE VAN TEWERKSTELLING EN ARBEID

(2) BASIS : GEMIDDELTE DER MINIMUMLOONEN VAN 1975

(3) DE LAATSTE GEBULICEERDE CIJFERS ZIJN STEEDS ALS VOORLOPIG TE BESCHOUWEN EN KUNNEN NOG LICHT GEWIJZIGD WORDEN

INDEXCIJFERS VAN DE CONVENTIONELE LONEN (1975=100) (1) (2) (3)
 2. BEDIENENDEN (MANNEN EN VROUWEN)

N.A.C.E. CODE	BEDRIJFSAFDELINGEN, -KLASSEN EN -GROEPEN	1986				1987			
		MAART	JUNI	SEPT.	DEC.	MAART	JUNI	SEPT.	DEC.
0	LANDBOUW, JACHT, BOSBOUW EN VISSERIJ	204.1	204.1	204.1	204.1	204.1	204.1	205.7	205.7
01	LANDBOUW EN JACHT	204.1	204.1	204.1	204.1	204.1	204.1	205.7	205.7
02	BOSBOUW	204.1	204.1	204.1	204.1	204.1	204.1	205.7	205.7
03	VISSERIJ	204.1	204.1	204.1	204.1	204.1	204.1	205.7	205.7
1	ENERGIE- EN WATERHUISHOUDING	186.5	186.5	186.5	186.5	190.1	190.1	190.7	191.0
11	WINNING EN BEWERKING VAN VASTE BRAND- STOFFEN	198.1	198.1	198.1	198.1	198.1	198.1	198.1	198.1
12	COKESOVENBEDRIJVEN	193.7	193.7	193.7	193.7	193.7	193.7	194.3	195.4
14	AARDOLIE-INDUSTRIE	201.2	201.2	201.2	201.2	205.6	205.6	205.6	205.6
16	PRODUKTIE EN DISTRIBUTIE VAN ELEKTRICI- TEIT, GAS, STOOM EN WARMWATER	184.6	184.6	184.6	184.6	188.3	188.3	189.0	189.3
2	WINNING EN VERWERKING VAN NIET-ENERGETISCHE DELFSTOFFEN EN HUN DERIVATEN; CHEMISCHE INDUSTRIE	188.6	188.6	188.6	188.6	188.9	188.9	189.2	191.0
22	VERVAARDIGING EN EERSTE VERWERKING VAN METALEN	188.9	188.9	188.9	188.9	189.8	189.8	189.8	189.8
221	IJZER- EN STAALINDUSTRIE (VOLGENS E.G.K.S.-VERDRAG) MET UITZONDERING VAN GEINTEGREERDE COKESOVENBEDRIJVEN	187.1	187.1	187.1	187.1	187.1	187.1	187.1	187.1
224	PRODUKTIE EN EERSTE VERWERKING VAN NON-FERRO-METALEN	195.6	195.6	195.6	195.6	199.5	199.5	199.5	199.5
23	WINNING VAN NIET-ENERGETISCHE MINERALEN (MET UITZONDERING VAN ERTSEN); VEENDE- RIJEN	197.4	197.4	197.4	197.4	197.4	197.4	198.4	199.5
24	VERVAARDIGING VAN STEEN, CEMENT, BETON- WAREN, AARDEWERK, GLAS E.D.	195.6	195.6	195.6	195.6	195.6	195.6	197.0	197.0
25	CHEMISCHE INDUSTRIE	184.9	184.9	184.9	184.9	184.9	184.9	184.9	188.6
26	KUNSTMATIGE EN SYNTHETISCHE CONTINU- GAREN- EN VEZELFABRIEKEN	196.8	196.8	196.8	196.8	199.2	199.2	199.2	199.2
3	METAALVERWERKENDE INDUSTRIE; FIJNMECHANISCHE EN OPTISCHE INDUSTRIE	183.0	183.0	183.0	183.0	183.0	187.9	187.9	187.9
4	ANDERE BE- EN VERWERKENDE INDUSTRIEEN	196.6	196.6	196.6	196.6	197.2	197.2	198.7	198.9
41/42	VOEDINGS- EN GENDTMIDDELENINDUSTRIE	195.6	195.6	195.6	195.6	195.6	195.6	197.0	197.0
411/423	VOEDINGSWARENINDUSTRIE	195.6	195.6	195.6	195.6	195.6	195.6	197.0	197.0
424/428	DRANKBEDRIJVEN	195.6	195.6	195.6	195.6	195.6	195.6	197.0	197.0
429	TABAKSNIJVERHEID	195.6	195.6	195.6	195.6	195.6	195.6	197.0	197.0
43	TEXTIELNIJVERHEID	196.8	196.8	196.8	196.8	199.0	199.0	199.1	199.1
44	LEDERNIJVERHEID	195.6	195.6	195.6	195.6	195.6	195.6	197.0	197.0
45	SCHOEN- EN KLEDINGNIJVERHEID	207.6	207.6	207.6	207.6	209.4	209.4	213.2	213.2
451	SCHOENINDUSTRIE (M.U.V. RUBBER- EN HOUTENSCHOENEN)	195.6	195.6	195.6	195.6	195.6	195.6	197.0	197.0
453/456	CONFECTIE VAN KLEDING EN TOEBEHOREN EN VAN ANDERE TEXTIELWAREN; MAATKLEDING; PELSBEREIDERIJEN EN BONTWERKERIJEN	209.4	209.4	209.4	209.4	211.4	211.4	215.6	215.6
46	HOUTINDUSTRIE, FABRIEKEN VAN HOUTEN MEUBELEN	195.6	195.6	195.6	195.6	195.6	195.6	197.0	197.0

(1) BRON : MINISTERIE VAN TEWERKSTELLING EN ARBEID

(2) BASIS : GEMIDDELTE OER-MINIMUMLOONEN VAN 1975

(3) DE LAATSTE GEBULICEERDE CIJFERS ZIJN STEEDS ALS VOORLOPIG TE BESCHOUWEN EN KUNNEN NOG LICHT GEWIJZIGD WORDEN

INDEXCIJFERS VAN DE CONVENTIONELE LONEN (1975=100) (1) (2) (3)
 2. BEDIENDEN (MANNEN EN VROUWEN)

(VERVOLG)

N.A.C.E. CODE	BEDRIJFSAFDELINGEN, -KLASSEN EN -GROEPEN	1986				1987			
		MAART	JUNI	SEPT.	DEC.	MAART	JUNI	SEPT.	DEC.
47	PAPIER- EN PAPIERWARENINDUSTRIE; GRAFISCHE NIJVERHEID; UITGEVERIJEN	195.6	195.6	195.6	195.6	195.6	195.6	197.0	197.0
48	RUBBER- EN PLASTIEKVERWERKENDE INDUSTRIE	184.9	184.9	184.9	184.9	184.9	184.9	184.9	188.6
49	OVERIGE BE- EN VERWERKENDE INDUSTRIE	195.6	195.6	195.6	195.6	195.6	195.6	197.0	197.0
5	BOUWNIJVERHEID	195.6	195.6	195.6	195.6	195.6	195.6	197.0	197.0
50	BOUWNIJVERHEID (CODES N.A.C.E. 500 TOT 504)	195.6	195.6	195.6	195.6	195.6	195.6	197.0	197.0
6	HANDEL, HOTELS, RESTAURANTS EN CAFE'S, REPARATIEBEDRIJVEN	189.9	189.9	189.9	189.9	190.2	190.4	191.5	192.1
61/63	GROOTHANDEL, RECUPERATIE, TUSSENPERSONEN IN DE HANDEL	186.8	186.8	186.8	186.8	187.3	187.4	188.6	188.6
64/65	KLEINHANDEL	190.4	190.4	190.4	190.4	190.5	190.5	191.4	192.5
66	MAALTIJDEN-, DRANKEN- EN LOGIESVERSTREKENDE BEDRIJVEN	220.2	220.2	220.2	220.2	220.2	225.1	225.6	227.0
67	REPARATIE VAN GEBRUIKSGOEDEREN EN VOERTUIGEN	195.6	195.6	195.6	195.6	195.6	195.6	197.0	197.0
7	VERVOER EN COMMUNICATIE	202.7	202.7	202.7	202.7	202.7	202.7	204.2	204.2
72	OVERIG VERVOER TE LAND (STADSVVERVOER, VERVOER OVER DE WEG, ENZ...)	197.1	197.1	197.1	197.1	197.1	197.1	198.1	198.1
73-76	BINNENVAART - AAN HET VERVOER VERWANTE ACTIVITEITEN	204.1	204.1	204.1	204.1	204.1	204.1	205.7	205.7
8	BANK- EN VERZEKERINGSWEZEN, DIENSTVERLENINGEN TEN BEHOEVE VAN ONDERNEMINGEN, VERHUUR	201.4	201.4	201.4	201.4	201.4	201.4	203.8	204.1
81	BANK- EN KREDIETWEZEN	198.3	198.3	198.3	198.3	198.3	198.3	200.2	200.7
82	VERZEKERINGSWEZEN, M.U.V. SOCIALE VERZEKERINGSORGANEN	203.5	203.5	203.5	203.5	203.5	203.5	209.5	210.1
83	HULPBEDR. V. HET BANK- EN VERZEKERINGSWEZEN, EXPLOIT. V. EN HANDEL IN ONROER. GOED.,DIENSTVERL. T BEHOEV V. ONDERNEM.	203.1	203.1	203.1	203.1	203.1	203.1	204.5	204.5
9	OVERIGE DIENSTVERLENING	198.3	198.3	198.3	198.3	198.3	198.3	199.0	199.0
92	REINIGINGSDIENSTEN	204.1	204.1	204.1	204.1	204.1	204.1	205.7	205.7
923	SCHODNMAAKBEDRIJVEN	204.1	204.1	204.1	204.1	204.1	204.1	205.7	205.7
95	DIENSTEN VOOR VOLKSGEZONDHEID EN DIERGENEESKUNDE	185.0	185.0	185.0	185.0	185.0	185.0	185.0	185.0
951	ZIEKENHUIZEN, KLINIEKEN EN SANATORIA	185.0	185.0	185.0	185.0	185.0	185.0	185.0	185.0
96	OVERIGE MAATSCHAPPELIJKE DIENSTVERLENENDE INSTELLINGEN	204.1	204.1	204.1	204.1	204.1	204.1	205.7	205.7
97	DIENSTVERLENING OP HET GEBIED VAN DE RECREATIE EN ANDERE VORMEN VAN CULTURELE DIENSTVERLENING	306.7	306.7	306.7	306.7	306.7	306.7	306.9	306.9
98	PERSOONLIJKE DIENSTEN	204.1	204.1	204.1	204.1	204.1	204.1	205.7	205.7
000	ALGEMEEN INDEX	193.5	193.5	193.5	193.5	193.8	194.4	195.6	196.0

(1) BRON : MINISTERIE VAN TEWERKSTELLING EN ARBEID

(2) BASIS : GEMIDDELTE DER MINIMUMUURLONEN VAN 1975

(3) DE LAATSTE GEBULICEERDE CIJFERS ZIJN STEEDS ALS VOORLOPIG TE BESCHOUWEN EN KUNNEN NOG LICHT GEWIJZIGD WORDEN

ONTWIKKELING VAN DE INDEXCIJFERS VAN DE GEMIDDELDE MAANDELIJKSE BRUTOWEDDEN VAN DE BEDIENEN IN DE NIJVERHEID

BASIS : OKTOBER 1980 = 100.

HET RIJK

	MANNEN	VROUWEN	MANNEN EN VROUWEN
OKTOBER 1974	58	57	58
OKTOBER 1975	67	66	67
OKTOBER 1976	73	73	73
OKTOBER 1977	80	81	80
OKTOBER 1978	86	86	86
OKTOBER 1979	92	93	92

OKTOBER 1980 : WAARDE (IN F)	62484	37081	56612

OKTOBER 1981	108	109	109
OKTOBER 1982	114	115	114
OKTOBER 1983	118	122	119
OKTOBER 1984	122	127	123
OKTOBER 1985	127	133	128
OKTOBER 1986	128	135	129
APRIL 1987	129	137	130

ONTWIKKELING VAN DE INDEXCIJFERS VAN DE GEMIDDELDE BRUTO-UURLONEN VAN DE ARBEIDERS IN DE NIJVERHEID

BASIS : OKTOBER 1980 = 100.

HET RIJK

	MEERDER- JARIGE MANNEN	TOTAAL MANNEN	MEERDER- JARIGE VROUWEN	TOTAAL VROUWEM	MANNEN EN VROUWEN
OKTOBER 1960	-	14	-	12	14
OKTOBER 1961	-	15	-	12	15
OKTOBER 1962	-	16	-	13	16
OKTOBER 1963	-	17	-	15	17
OKTOBER 1964	-	19	-	17	19
OKTOBER 1965	-	21	-	19	20
OKTOBER 1966	23	23	22	21	22
OKTOBER 1967	24	24	23	22	24
OKTOBER 1968	25	25	24	24	25
OKTOBER 1969	28	27	27	26	27
OKTOBER 1970	31	31	30	29	31
OKTOBER 1971	35	35	34	33	35
OKTOBER 1972	41	40	39	38	40
OKTOBER 1973	46	46	45	44	45
OKTOBER 1974	58	57	57	56	57
OKTOBER 1975	67	66	67	66	66
OKTOBER 1976	74	73	74	72	73
OKTOBER 1977	81	80	81	79	80
OKTOBER 1978	86	85	85	83	85
OKTOBER 1979	93	92	92	90	92

OKTOBER 1980 : WAARDE (IN F)	241.41	236.97	174.99	169.07	223.02

OKTOBER 1981	110	110	111	111	110
OKTOBER 1982	116	115	118	119	116
OKTOBER 1983	121	121	126	126	122
OKTOBER 1984	126	126	131	132	127
OKTOBER 1985	131	131	137	137	132
OKTOBER 1986	132	132	136	138	133
APRIL 1987	134	134	139	141	135
OKTOBER 1987 *	134	-	-	-	-
JANUARI 1988 *	134	-	-	-	-

(*) INDICES BEREKEND UITGAANDE VAN DE GEGEVENS VAN DE BEPERKTE KWARTAALLENQUETE
 NAAR DE BRUTO-UURLOON DER MANNELIJKE MEERDERJARIGE ARBEIDERS IN DE NIJVERHEID,
 STENKOOI- EN IJZERNIJVERHEID NIET INBEGREPEN.

TABEL 1A.- GEMIDDELTE BRUTO UURVERDIENSTEN VAN DE ARBEIDERS IN DE NIJVERHEID
HET RIJK

BEDRAG IN FRANK EN ONTWIKKELING VAN DE INDEXCIJFERS (BASIS : OKTOBER 1980=100) (1) (2)

N. A. C. E. CODE	BEDRIJFSAFDELINGEN, -KLASSEN EN -GROEPEN	GESLACHT EN LEEFTIJD- GROEP (3)	OKTOBER	OKTOBER 1985		APRIL 1986		OKTOBER 1986		APRIL 1987	
			1980 F.	F.	%	F.	%	F.	%	F.	%
11#	WINNING EN BEWERKING VAN VASTE BRANDSTOFFEN (#1)	TOTAAL M.	278.26	360.13	129	362.03	130	360.19	129	357.94	129
12	COKESOVENBEDRIJVEN	M. MEERDERJ. TOTAAL M. V. MEERDERJ. TOTAAL V.	271.53 270.51 - -	355.27 354.92 - -	131 131 - -	356.98 356.92 - -	131 132 - -	361.27 360.37 - -	133 133 - -	363.31 362.56 - -	134 134 - -
		TOT. M.+V.	270.51	354.80	131	356.79	132	360.24	133	362.42	134
14	AARDOLIE-INDUSTRIE	M. MEERDERJ. TOTAAL M. V. MEERDERJ. TOTAAL V.	354.45 354.37 - -	489.32 487.94 - -	138 138 - -	487.93 487.03 - -	138 137 - -	483.94 482.64 - -	137 136 - -	481.40 479.89 - -	136 135 - -
		TOT. M.+V.	353.57	486.32	138	485.46	137	481.19	136	478.43	135
16#	PRODUKTIE EN DISTRIBUTIE VAN ELEKTRICI- TEIT, GAS, STOOM EN WARMWATER (#2)	M. MEERDERJ. TOTAAL M. V. MEERDERJ. TOTAAL V.	- - - -	- - - -	- - - -	- - - -	- - - -	- - - -	- - - -	- - - -	- - - -
		TOT. M.+V.	-	-	-	-	-	-	-	-	-
17	WATERLEIDINGSBEDRIJVEN (WINNING, REINI- GING EN DISTRIBUTIE VAN WATER)	M. MEERDERJ. TOTAAL M. V. MEERDERJ. TOTAAL V.	275.14 274.21 - -	356.93 355.83 - -	130 130 - -	356.00 355.04 - -	129 129 - -	359.77 358.95 - -	131 131 - -	362.76 361.88 - -	132 132 - -
		TOT. M.+V.	274.21	355.83	130	355.04	129	356.38	130	359.40	131
22	VERVAARDIGING EN EERSTE VERWERKING VAN METALEN	M. MEERDERJ. TOTAAL M. V. MEERDERJ. TOTAAL V.	275.02 274.04 186.99 184.66	366.45 364.98 267.17 266.54	133 133 143 144	365.01 363.50 266.92 265.83	133 133 143 144	365.02 363.14 258.73 258.73	133 133 138 140	373.22 371.70 274.35 274.35	136 136 147 149
		TOT. M.+V.	272.19	363.02	133	361.67	133	361.11	133	369.81	136
221/223	PRODUKTIE EN EERSTE VERWERKING VAN FERRO-METALEN	M. MEERDERJ. TOTAAL M. V. MEERDERJ. TOTAAL V.	278.82 278.14 187.74 186.26	368.12 367.00 261.09 260.16	132 132 139 140	367.16 365.88 262.23 260.21	132 132 140 140	367.25 365.49 242.69 242.69	132 131 129 130	372.93 371.70 256.34 256.34	134 134 137 138
		TOT. M.+V.	276.82	365.44	132	364.54	132	363.79	131	370.10	134
221	IJZER- EN STAALINDUSTRIE (VOLGENS E.G.K.S.-VERDRAG) MET UITZONDERING VAN GEINTEGREERDE COKESOVENBEDRIJVEN	TOTAAL M.	294.41	386.52	131	385.47	131	388.71	132	388.48	132
222	STALENBUIZENFABRIEKEN	M. MEERDERJ. TOTAAL M.	231.38 229.64	372.84 372.74	161 162	380.80 379.03	165 165	340.17 338.64	147 147	320.99 319.77	139 139
		TOT. M.+V.	229.64	369.18	161	379.03	165	334.23	146	315.91	138
223	TREKKERIJEN EN KOUDWALSERIJEN	M. MEERDERJ. TOTAAL M. V. MEERDERJ. TOTAAL V.	254.82 253.35 187.74 186.26	328.00 325.64 262.51 261.36	129 129 140 140	325.36 322.91 262.23 260.21	128 127 140 140	326.86 323.01 250.90 250.90	128 128 134 135	350.12 347.47 266.63 266.63	137 137 142 143
		TOT. M.+V.	250.63	323.04	129	320.38	128	320.26	128	344.39	137
224	PRODUKTIE EN EERSTE VERWERKING VAN NON-FERRO-METALEN	M. MEERDERJ. TOTAAL M. V. MEERDERJ. TOTAAL V.	265.75 264.17 186.34 183.03	362.40 360.20 - -	136 136 - -	359.77 357.84 - -	135 135 - -	359.60 357.58 - -	135 135 - -	373.92 371.71 292.13 292.13	141 141 157 160
		TOT. M.+V.	261.28	357.37	137	355.01	136	354.87	136	369.12	141

- (1) HET STREEPJE BEDUIDT DAT ER GEEN GEGEVENS ZIJN OF DAT DE GEMIDDELTE BETREKKING HEEFT OP MINDER DAN 4 ONDERNEMINGEN.
(2) VANAF OKTOBER 1978, WERDEN DE GEMIDDELDEN BEREKEND MET BEHULP VAN WEGINGS-COEFFICIENTEN AFKOMSTIG UIT DE ENQUETE NAAR DE STRUCTUUR EN DE SPREIDING VAN DE LONEN BIJ DE ARBEIDERS IN DE INDUSTRIE OVER OKTOBER 1978. DE SEDERT 1972 GEHANTEERDE COEFFICIENTEN WERDEN ALDUS BIJGEHÉRT.
(3) M.-MANNEN; V.-VROUWEN
(4) DE LEERLINGEN NIET INBEGREPEN, VANAF OKTOBER 1975
(5) VANAF OKTOBER 1978, ZIJN DE GEGEVENS BETREFFENDE DE ARBEIDERS VAN DE SECTOR GAS EN ELEKTRICITEIT OPGENOMEN IN DEZE VAN DE BEDIENENDEN

TABEL 1A.- GEMIDDELTE BRUTO UURVERDIENSTEN VAN DE ARBEIDERS IN DE NIJVERHEID
HET RIJK

(VERVOLG)

BEDRAG IN FRANK EN ONTWIKKELING VAN DE INDEXCIJFERS (BASIS : OKTOBER 1980=100) (1) (2)

N.A.C.E. CODE	BEDRIJFSAFDELINGEN, -KLASSEN EN -GROEPEN	GESLACHT EN LEEFTIJD- GROEP (3)	OKTOBER	OKTOBER 1985		APRIL 1986		OKTOBER 1986		APRIL 1987	
			1980 F.	F.	%	F.	%	F.	%	F.	%
23	WINNING VAN NIET-ENERGETISCHE MINERALEN (MET UITZONDERING VAN ERTSEN); VEENDE- RIJEN	M. MEERDERJ.	234.60	304.60	130	303.58	129	306.03	130	309.02	132
		TOTAAL M.	232.11	302.12	130	300.22	129	302.32	130	306.26	132
		V. MEERDERJ.	-	-	-	-	-	-	-	-	-
		TOTAAL V.	-	-	-	-	-	-	-	-	-
	TOT. M.+V.	231.20	301.37	130	299.83	130	301.62	130	305.93	132	
231	WINNING VAN BOUWMATERIALEN EN VAN VUUR- VASTE EN KERAMISCHE KLEI	M. MEERDERJ.	236.24	304.73	129	304.11	129	307.34	130	311.00	132
		TOTAAL M.	233.54	302.06	129	300.53	129	303.31	130	308.04	132
		V. MEERDERJ.	-	-	-	-	-	-	-	-	-
		TOTAAL V.	-	-	-	-	-	-	-	-	-
	TOT. M.+V.	232.58	301.26	130	300.12	129	302.55	130	307.65	132	
239	WINNING VAN ANDERE MINERALEN; VEENDERIJEN	M. MEERDERJ.	216.89	303.14	140	297.85	137	291.90	135	287.57	133
		TOTAAL M.	216.16	302.86	140	296.77	137	291.32	135	286.44	133
		V. MEERDERJ.	-	-	-	-	-	-	-	-	-
		TOTAAL V.	-	-	-	-	-	-	-	-	-
	TOT. M.+V.	215.79	302.60	140	296.54	137	291.12	135	286.44	133	
24	VERVAARDIGING VAN STEEN, CEMENT, BETON- WAREN, AARDEWERK, GLAS E.D.	M. MEERDERJ.	240.26	318.81	133	318.92	133	320.56	133	327.11	136
		TOTAAL M.	234.93	312.84	133	314.88	134	315.09	134	322.86	137
		V. MEERDERJ.	179.66	238.88	133	238.11	133	239.67	133	247.97	138
		TOTAAL V.	169.39	226.76	134	234.89	139	239.23	141	247.02	146
	TOT. M.+V.	229.46	305.72	133	308.27	134	308.78	135	316.53	138	
241	BAKSTEEN- EN DAKPANNENFABRIEKEN	M. MEERDERJ.	243.94	312.37	128	314.59	129	319.54	131	327.78	134
		TOTAAL M.	240.27	307.87	128	310.37	129	314.33	131	323.99	135
		V. MEERDERJ.	-	272.41	-	270.05	-	-	-	-	-
		TOTAAL V.	-	272.41	-	270.05	-	-	-	-	-
	TOT. M.+V.	239.67	306.25	128	308.53	129	311.66	130	322.24	134	
242.1	CEMENTFABRIEKEN	M. MEERDERJ.	279.79	372.50	133	369.73	132	378.06	135	391.77	140
		TOTAAL M.	279.30	371.35	133	368.76	132	377.34	135	390.83	140
		V. MEERDERJ.	-	-	-	-	-	264.67	-	-	-
		TOTAAL V.	-	-	-	-	-	264.67	-	-	-
	TOT. M.+V.	278.91	370.78	133	368.21	132	376.81	135	390.43	140	
247	GLAS- EN GLASWARENFABRIEKEN	M. MEERDERJ.	244.86	323.57	132	326.33	133	326.13	133	332.55	136
		TOTAAL M.	241.64	318.32	132	323.27	134	323.92	134	330.14	137
		V. MEERDERJ.	194.46	247.59	127	240.10	123	244.81	126	249.86	128
		TOTAAL V.	186.17	241.86	130	237.66	128	247.23	133	249.81	134
	TOT. M.+V.	236.98	311.91	132	316.09	133	317.23	134	323.39	136	
247.1	FABRIEKEN VAN VLAKGLAS EN DERGELIJKE	M. MEERDERJ.	233.42	313.52	134	318.46	136	319.51	137	328.32	141
		TOTAAL M.	231.16	307.27	133	315.95	137	319.51	138	328.32	142
		V. MEERDERJ.	179.12	242.39	135	242.17	135	-	-	-	-
		TOTAAL V.	179.12	231.19	129	231.01	129	-	-	-	-
	TOT. M.+V.	229.31	304.80	133	312.97	136	316.23	138	324.43	141	
247.2/7	GLASFABRIEKEN BEHALVE FABRIEKEN VAN VLAKGLAS	M. MEERDERJ.	253.71	331.35	131	332.42	131	331.26	131	335.82	132
		TOTAAL M.	249.78	326.92	131	328.97	132	327.16	131	331.47	133
		V. MEERDERJ.	197.49	248.61	126	239.69	121	246.53	125	254.85	129
		TOTAAL V.	189.64	244.12	129	239.06	126	246.50	130	254.63	134
	TOT. M.+V.	242.66	317.11	131	318.32	131	317.61	131	322.37	133	
248	AARDEWERKFABRIEKEN, VUURVASTMATERIAAL- FABRIEKEN	M. MEERDERJ.	224.55	299.25	133	296.87	132	303.11	135	306.85	137
		TOTAAL M.	215.27	288.94	134	291.05	135	294.01	137	301.10	140
		V. MEERDERJ.	168.27	230.68	137	234.61	139	233.73	139	241.95	144
		TOTAAL V.	158.28	220.54	139	231.47	146	233.69	148	240.29	152
	TOT. M.+V.	205.18	276.83	135	280.51	137	283.33	138	290.33	142	
25	CHEMISCHE INDUSTRIE	M. MEERDERJ.	280.69	361.20	129	363.39	129	362.35	129	371.15	132
		TOTAAL M.	279.13	360.66	129	362.46	130	361.55	130	370.04	133
		V. MEERDERJ.	195.75	252.67	129	253.56	130	255.29	130	258.09	132
		TOTAAL V.	190.84	250.14	131	252.22	132	252.50	132	252.75	132
	TOT. M.+V.	265.72	345.15	130	347.03	131	346.65	130	353.13	133	

TABEL 1A.- GEMIDDELTE BRUTO UURVERDIENSTEN VAN DE ARBEIDERS IN DE NIJVERHEID
HET RIJK

(VERVOLG)

BEDRAG IN FRANK EN ONTWIKKELING VAN DE INDEXCIJFERS (BASIS : OKTOBER 1980=100) (1) (2)

N.A.C.E.- CODE	BEDRIJFSAFDELINGEN, -KLASSEN EN -GROEPEN	GESLACHT EN LEEFTIJD- GROEP (3)	OKTOBER 1980 F.	OKTOBER 1985		APRIL 1986		OKTOBER 1986		APRIL 1987	
				F.	%	F.	%	F.	%	F.	%
251	CHEMISCHE GRONDSTOFFENFABR. ; GEINTEGR. FABRIEKEN VOOR DE VERVAARDIGING EN VER- WERKING VAN CHEMISCHE GRONDSTOFFEN	M. MEERDERJ.	288.59	370.73	128	367.73	127	367.43	127	381.49	132
		TOTAAL M.	288.29	370.25	128	367.64	128	366.92	127	380.87	132
		V. MEERDERJ.	210.01	247.10	118	253.48	121	256.88	122	252.88	120
		TOTAAL V.	210.01	247.10	118	253.48	121	256.88	122	252.88	120
		TOT. M.+V.	286.58	366.80	128	364.43	127	363.84	127	377.27	132
255/6	GESPECIALISEERDE VERVAARDIGING VAN FAR- MACEUTISCHE EN CHEMISCHE PROD. MET VOOR- NAMELIJK INDUST.OF AGRARISCHE TOEPASSING	M. MEERDERJ.	257.82	340.36	132	343.86	133	348.61	135	353.25	137
		TOTAAL M.	256.35	339.86	133	343.55	134	347.46	136	352.40	137
		V. MEERDERJ.	205.31	277.62	135	277.59	135	281.76	137	284.11	138
		TOTAAL V.	202.15	276.36	137	276.33	137	280.32	139	274.92	136
		TOT. M.+V.	247.85	331.01	134	334.18	135	338.10	136	340.28	137
257/259	GESPECIALISEERDE VERVAARDIGING VAN ANDERE CHEMISCHE VERBUIKSGOEDEREN	M. MEERDERJ.	287.17	362.56	126	373.66	130	365.60	127	368.06	128
		TOTAAL M.	282.16	362.02	128	369.94	131	364.58	129	366.12	130
		V. MEERDERJ.	190.30	243.44	128	243.88	128	244.39	128	248.36	131
		TOTAAL V.	185.72	241.01	130	243.30	131	241.31	130	243.52	131
		TOT. M.+V.	252.02	326.29	129	332.82	132	329.38	131	330.18	131
26	KUNSTMATIGE EN SYNTHETISCHE CONTINU- GAREN- EN VEZELFABRIEKEN	M. MEERDERJ.	260.90	-	-	-	-	-	-	-	-
		TOTAAL M.	259.80	-	-	-	-	-	-	-	-
		V. MEERDERJ.	187.91	-	-	-	-	-	-	-	-
		TOTAAL V.	187.91	-	-	-	-	-	-	-	-
		TOT. M.+V.	248.45	-	-	-	-	-	-	-	-
31	VERVAARDIGING VAN PRODUKTEN UIT METAAL (MET UITZONDERING VAN MACHINES EN TRANSPORTMIDDELEN)	M. MEERDERJ.	239.03	313.32	131	310.24	130	312.11	131	317.95	133
		TOTAAL M.	233.14	305.48	131	303.40	130	303.95	130	310.57	133
		V. MEERDERJ.	189.29	254.45	134	252.87	134	252.82	134	257.74	136
		TOTAAL V.	187.13	250.50	134	248.71	133	248.46	133	252.45	135
		TOT. M.+V.	229.39	301.06	131	299.10	130	299.60	131	305.86	133
311	GIETERIJEN	M. MEERDERJ.	240.18	306.96	128	310.63	129	309.37	129	326.43	136
		TOTAAL M.	237.16	303.91	128	306.95	129	303.79	128	322.02	136
		V. MEERDERJ.	-	242.19	-	263.94	-	257.88	-	263.03	-
		TOTAAL V.	-	239.84	-	260.15	-	257.88	-	263.03	-
		TOT. M.+V.	235.06	301.74	128	305.36	130	302.33	129	320.13	136
314	CONSTRUCTIEWERKPLAATSEN	M. MEERDERJ.	220.97	290.97	132	290.13	131	290.24	131	298.49	135
		TOTAAL M.	213.26	281.31	132	281.64	132	279.64	131	291.03	136
		V. MEERDERJ.	180.30	249.12	138	231.89	129	228.65	127	252.41	140
		TOTAAL V.	177.23	249.12	141	228.40	129	225.85	127	250.73	141
		TOT. M.+V.	212.29	280.64	132	280.22	132	278.21	131	289.96	137
314.1	WAARVAN BRUGGEN- EN SKELETBOUW	M. MEERDERJ.	229.09	305.12	133	300.75	131	301.87	132	313.63	137
		TOTAAL M.	222.72	298.05	134	293.99	132	293.38	132	304.57	137
		V. MEERDERJ.	160.11	-	-	235.15	147	-	-	-	-
		TOTAAL V.	160.11	-	-	235.15	147	-	-	-	-
		TOT. M.+V.	222.28	297.56	134	293.60	132	292.94	132	304.03	137
316	GEREEDSCHAPPEN-, IJZER-, STAAL- EN ANDERE METAALWARENFABRIEKEN	M. MEERDERJ.	221.75	293.79	132	291.07	131	293.81	133	296.47	134
		TOTAAL M.	217.28	289.51	133	286.46	132	289.31	133	291.64	134
		V. MEERDERJ.	177.26	240.72	136	239.89	135	241.77	136	245.67	139
		TOTAAL V.	173.79	236.93	136	235.86	136	236.92	136	240.94	139
		TOT. M.+V.	207.79	278.04	134	275.42	133	277.88	134	280.58	135
32	MACHINEBOUW	M. MEERDERJ.	237.44	310.47	131	314.08	132	314.98	133	319.32	134
		TOTAAL M.	233.72	307.02	131	310.41	133	312.03	134	316.16	135
		V. MEERDERJ.	202.59	266.70	132	261.91	129	263.22	130	265.45	131
		TOTAAL V.	200.22	264.42	132	261.50	131	261.68	131	265.45	133
		TOT. M.+V.	232.38	305.34	131	308.55	133	310.05	133	314.25	135
321	LANDBOUWMACHINE- EN TRACTORENFABRIEKEN	M. MEERDERJ.	253.16	323.62	128	320.40	127	324.18	128	325.63	129
		TOTAAL M.	248.82	320.77	129	317.92	128	321.90	129	322.93	130
		V. MEERDERJ.	-	289.00	-	-	-	-	-	292.15	-
		TOTAAL V.	-	289.00	-	-	-	-	-	292.15	-
		TOT. M.+V.	247.77	319.17	129	316.32	128	320.62	129	321.38	130

TABEL 1A.- GEMIDDELTE BRUTO UURVERDIENSTEN VAN DE ARBEIDERS IN DE NIJVERHEID
HET RIJK

(VERVOLG)

BEDRAG IN FRANK EN ONTWIKKELING VAN DE INDEXCIJFERS (BASIS : OKTOBER 1980=100) (1) (2)

N.A.C.E. CODE	BEDRIJFSAFDELINGEN, -KLASSEN EN -GROEPEN	GESLACHT EN LEEFTIJD- GROEP (3)	OKTOBER 1980 F.	OKTOBER 1985		APRIL 1986		OKTOBER 1986		APRIL 1987	
				F.	%	F.	%	F.	%	F.	%
322	FABRIEKEN VAN METAALBEWERKINGSMACHINES EN VAN MECHANISCHE MACHINEGEREEDSCHAPPEN	M. MEERDERJ.	239.70	309.01	129	311.57	130	314.11	131	320.98	134
		TOTAAL M.	238.01	307.01	129	308.97	130	311.60	131	318.53	134
		V. MEERDERJ.	177.47	234.54	132	242.42	137	247.94	140	250.78	141
		TOTAAL V.	177.47	234.54	132	240.18	135	247.94	140	250.78	141
		TOT. M.+V.	235.79	304.57	129	306.51	130	309.46	131	316.25	134
33	BUREAUMACHINEFABRIEKEN; FABRIEKEN VAN MACHINES VOOR INFORMATIEVERWERKING	M. MEERDERJ.	-	-	-	-	-	-	-	-	-
		TOTAAL M.	-	-	-	-	-	-	-	-	-
		V. MEERDERJ.	-	-	-	-	-	-	-	-	-
		TOTAAL V.	-	-	-	-	-	-	-	-	-
		TOT. M.+V.	-	-	-	-	-	-	-	-	-
34	ELEKTROTECHNISCHE INDUSTRIE	M. MEERDERJ.	242.12	319.09	132	316.38	131	312.66	129	321.66	133
		TOTAAL M.	240.55	317.87	132	315.42	131	311.33	129	320.15	133
		V. MEERDERJ.	197.40	268.10	136	266.23	135	267.22	135	272.39	138
		TOTAAL V.	198.41	266.94	136	265.57	135	266.90	136	271.57	138
		TOT. M.+V.	223.63	298.35	133	296.31	133	294.30	132	301.53	135
35	AUTOMOBIELBOUW; FABRIEKEN VAN AUTO- ONDERDELEN	M. MEERDERJ.	239.95	318.91	133	319.01	133	321.86	134	334.93	140
		TOTAAL M.	237.35	314.64	133	314.93	133	317.77	134	331.66	140
		V. MEERDERJ.	216.08	261.99	121	267.90	124	263.18	122	271.07	125
		TOTAAL V.	212.16	258.72	122	263.91	124	260.90	123	268.16	126
		TOT. M.+V.	234.02	307.26	131	308.19	132	310.26	133	323.28	138
351	AUTOMOBIELFABRIEKEN EN -ASSEMBLAGEBE- DRIJVEN; FABRIEKEN VAN TREKAUTO'S, FABRIEKEN VAN AUTOMOBIELMOTOREN	M. MEERDERJ.	263.87	348.54	132	345.86	131	355.05	135	367.68	139
		TOTAAL M.	261.98	344.58	132	340.90	130	351.63	134	363.47	139
		V. MEERDERJ.	240.46	312.30	130	321.60	134	305.89	127	313.95	131
		TOTAAL V.	240.09	311.94	130	321.24	134	308.89	127	313.70	131
		TOT. M.+V.	259.83	341.28	131	338.91	130	347.00	134	358.43	138
36	OVERIGE TRANSPORTMIDDELENFABRIEKEN	M. MEERDERJ.	238.84	320.44	134	320.53	134	319.35	134	325.08	136
		TOTAAL M.	235.88	315.90	134	316.39	134	315.34	134	320.67	136
		V. MEERDERJ.	192.35	254.04	132	253.53	132	254.45	132	264.11	137
		TOTAAL V.	189.99	251.84	133	250.99	132	254.45	134	261.06	137
		TOT. M.+V.	233.64	312.88	134	313.30	134	312.71	134	317.86	136
361	SCHEEPSWERVEN, SCHEEPSREPARATIE- EN -ONDERHOUDSBEDRIJVEN	M. MEERDERJ.	252.72	326.63	129	322.08	127	319.33	126	326.52	129
		TOTAAL M.	249.92	322.95	129	318.74	128	315.37	126	322.05	129
		V. MEERDERJ.	-	-	-	-	-	-	-	233.59	-
		TOTAAL V.	-	-	-	-	-	-	-	233.59	-
		TOT. M.+V.	249.68	322.40	129	318.29	127	314.83	126	321.70	129
362	FABRIEKEN VAN ROLLEND SPOOR- EN TRAMWEG- MATERIEEL	M. MEERDERJ.	238.30	321.53	135	315.53	132	319.09	134	324.29	136
		TOTAAL M.	236.92	319.24	135	313.84	132	317.34	134	320.79	135
		V. MEERDERJ.	-	-	-	-	-	-	-	-	-
		TOTAAL V.	-	-	-	-	-	-	-	-	-
		TOT. M.+V.	236.67	318.60	135	313.12	132	317.34	134	320.09	135
363	RIJWIEL- EN MOTORRIJWIELFABRIEKEN; FABRIEKEN VAN RIJWIEL- EN MOTORRIJWIEL- ONDERDELEN	M. MEERDERJ.	212.91	277.43	130	278.38	131	276.52	130	285.02	134
		TOTAAL M.	208.95	273.91	131	276.53	132	274.62	131	282.49	135
		V. MEERDERJ.	187.76	237.35	126	236.25	126	233.17	124	245.64	131
		TOTAAL V.	184.98	234.91	127	233.20	126	233.17	126	241.74	131
		TOT. M.+V.	205.11	267.67	131	269.59	131	268.64	131	275.97	135
364	VLIEGTUIGFABRIEKEN EN -REPARATIEBE- DRIJVEN	M. MEERDERJ.	-	-	-	-	-	-	-	-	-
		TOTAAL M.	-	-	-	-	-	-	-	-	-
		V. MEERDERJ.	-	-	-	-	-	-	-	-	-
		TOTAAL V.	-	-	-	-	-	-	-	-	-
		TOT. M.+V.	-	-	-	-	-	-	-	-	-
37	FIJNMECHANISCHE EN OPTISCHE INDUSTRIE	M. MEERDERJ.	228.53	300.29	131	304.78	133	304.73	133	312.21	137
		TOTAAL M.	224.05	295.42	132	300.93	134	299.12	134	307.69	137
		V. MEERDERJ.	171.09	250.17	146	247.57	145	234.71	137	254.09	149
		TOTAAL V.	168.05	244.40	145	245.03	146	232.32	138	251.65	150
		TOT. M.+V.	203.92	277.08	136	280.84	138	275.11	135	287.55	141

TABEL 1A.- GEMIDDELTE BRUTO UURVERDIENSTEN VAN DE ARBEIDERS IN DE NIJVERHEID
HET RIJK

(VERVOLG)

BEDRAG IN FRANK EN ONTWIKKELING VAN DE INDEXCIJFERS (BASIS : OKTOBER 1980=100) (1) (2)

N.A.C.E. CODE	BEDRIJFSAFDELINGEN, -KLASSEN EN -GROEPEN	GESLACHT EN LEEFTIJD- GROEP (3)	OKTOBER 1980 F.	OKTOBER 1985		APRIL 1986		OKTOBER 1986		APRIL 1987	
				F.	%	F.	%	F.	%	F.	%
3	METAALVERWERKENDE INDUSTRIE; FIJNMECHANISCHE EN OPTISCHE INDUSTRIE	M. MEERDERJ.	238.85	315.39	132	314.43	132	314.87	132	321.83	135
		TOTAAL M.	234.77	309.98	132	309.55	132	309.59	132	316.81	135
		V. MEERDERJ.	194.82	261.51	134	260.52	134	259.26	133	266.32	137
		TOTAAL V.	192.85	258.78	134	258.34	134	257.52	134	263.83	137
		TOT. M.+V.	229.03	302.97	132	302.62	132	302.57	132	309.59	135
41/42	VOEDINGS- EN GENOTMIDDELENINDUSTRIE	M. MEERDERJ.	226.28	295.56	131	296.44	131	298.88	132	303.58	134
		TOTAAL M.	222.47	291.03	131	292.20	131	293.99	132	298.99	134
		V. MEERDERJ.	190.24	257.41	135	259.52	136	257.95	136	263.48	139
		TOTAAL V.	183.95	251.17	137	253.73	138	252.63	137	258.49	141
		TOT. M.+V.	210.06	278.26	132	279.84	133	280.77	134	285.94	136
411/423	VOEDINGSWARENINDUSTRIE	M. MEERDERJ.	225.05	292.01	130	293.28	130	293.93	131	300.49	134
		TOTAAL M.	219.35	285.51	130	287.53	131	287.94	131	293.02	134
		V. MEERDERJ.	185.93	251.22	135	253.43	136	251.05	135	258.58	139
		TOTAAL V.	179.08	243.72	136	246.96	138	246.47	138	253.59	142
		TOT. M.+V.	206.18	272.00	132	274.34	133	274.52	133	280.13	136
411	VERVAARDIGING VAN PLANTAARDIGE EN DIER- LIJKE OLIEN EN VETTEN	M. MEERDERJ.	272.78	361.17	132	368.43	135	362.97	133	367.24	135
		TOTAAL M.	270.59	359.09	133	366.35	135	361.91	134	366.43	135
		V. MEERDERJ.	-	-	-	-	-	-	-	-	-
		TOTAAL V.	-	-	-	-	-	-	-	-	-
		TOT. M.+V.	267.77	356.32	133	363.42	136	359.64	134	363.32	136
412	SLACHTERIJEN; VLEESWAREN- EN VLEESCON- SERVENFABRIEKEN	M. MEERDERJ.	217.55	279.41	128	278.93	128	280.09	129	286.83	132
		TOTAAL M.	206.87	266.67	129	267.36	129	268.57	130	267.46	129
		V. MEERDERJ.	190.92	247.97	130	251.41	132	254.19	133	258.62	135
		TOTAAL V.	178.06	238.11	134	241.45	136	251.61	141	254.34	143
		TOT. M.+V.	202.13	261.99	130	263.11	130	265.79	131	265.31	131
413	ZUIVEL- EN MELKPRODUKTENFABRIEKEN	M. MEERDERJ.	225.13	298.22	132	295.96	131	297.74	132	301.87	134
		TOTAAL M.	224.07	296.75	132	294.55	131	296.90	133	300.81	134
		V. MEERDERJ.	207.33	271.08	131	269.36	130	268.10	129	274.46	132
		TOTAAL V.	207.32	271.08	131	266.49	129	266.18	128	272.78	132
		TOT. M.+V.	219.40	289.95	132	286.70	131	288.31	131	292.98	134
414	GROENTEN- EN FRUITVERWERKENDE INDUSTRIE	M. MEERDERJ.	205.00	268.52	131	272.22	133	268.08	131	280.18	137
		TOTAAL M.	197.96	262.69	133	267.91	135	262.85	133	275.02	139
		V. MEERDERJ.	169.64	223.53	132	232.07	137	222.27	131	235.63	139
		TOTAAL V.	165.88	221.04	133	230.47	139	221.69	134	232.59	140
		TOT. M.+V.	180.21	239.65	133	247.20	137	240.08	133	251.54	140
416	MEELINDUSTRIE, MAALDERIJEN EN PELLERIJEN	M. MEERDERJ.	225.42	295.36	131	293.08	130	295.33	131	308.85	137
		TOTAAL M.	223.20	293.30	131	290.62	130	292.36	131	306.62	137
		V. MEERDERJ.	194.33	248.58	128	248.61	128	253.22	130	269.64	139
		TOTAAL V.	190.62	247.98	130	248.00	130	253.22	133	266.92	140
		TOT. M.+V.	218.38	286.60	131	284.32	130	288.33	132	300.25	137
419	VERVAARDIGING VAN BROOD, BESCHUIT, BANKET, KOEK EN BISCUIT	M. MEERDERJ.	226.56	291.86	129	294.94	130	293.48	130	302.11	133
		TOTAAL M.	222.62	287.68	129	290.05	130	289.44	130	298.86	134
		V. MEERDERJ.	184.78	258.38	140	258.03	140	258.27	140	260.70	141
		TOTAAL V.	176.17	247.10	140	247.37	140	252.01	143	253.59	144
		TOT. M.+V.	201.90	269.57	134	271.00	134	272.73	135	278.65	138
419.1/2	BROODFABRIEKEN, EN BROOD- EN BANKET- BAKKERIJEN	M. MEERDERJ.	214.46	280.46	131	279.09	130	281.22	131	288.03	134
		TOTAAL M.	211.59	277.99	131	276.76	131	278.58	132	285.46	135
		V. MEERDERJ.	160.05	236.94	148	225.67	141	210.70	132	220.03	137
		TOTAAL V.	152.95	225.19	147	216.92	142	203.80	133	215.28	141
		TOT. M.+V.	201.27	268.69	134	266.21	132	265.40	132	273.09	136
419.3/5	BANKETBAKKERIJEN, BESCHUIT-, BANKET-, KOEK- EN BISCUITFABRIEKEN	M. MEERDERJ.	243.75	308.05	126	317.44	130	310.89	128	322.10	132
		TOTAAL M.	237.69	300.90	127	308.20	130	304.26	128	317.14	133
		V. MEERDERJ.	189.13	262.15	139	263.72	139	266.63	141	267.85	142
		TOTAAL V.	180.37	251.07	139	252.88	140	260.73	145	260.52	144
		TOT. M.+V.	202.29	270.12	134	274.03	135	277.37	137	282.17	139

TABEL 1A.- GEMIDDELTE BRUTO UURVERDIENSTEN VAN DE ARBEIDERS IN DE NIJVERHEID
HET RIJK

(VERVOLG)

BEDRAG IN FRANK EN ONTWIKKELING VAN DE INDEXCIJFERS (BASIS : OKTOBER 1980=100) (1) (2)

N.A.C.E. CODE	BEDRIJFSAFDELINGEN, -KLASSEN EN -GROEPEN	GESLACHT EN LEEFTIJD- GROEP (3)	OKTOBER	OKTOBER 1985		APRIL 1986		OKTOBER 1986		APRIL 1987	
			1980 F.	F.	%	F.	%	F.	%	F.	%
419/421	BROODFABRIEKEN EN SUIKERWERKFABRIEKEN	M. MEERDERJ.	224.24	291.07	130	293.88	131	292.58	130	299.54	134
		TOTAAL M.	219.25	285.75	130	288.69	132	287.72	131	295.85	135
		V. MEERDERJ.	183.61	254.35	139	254.40	139	252.45	137	259.08	141
		TOTAAL V.	175.65	243.40	139	245.93	140	245.85	140	252.01	143
		TOT. M.+V.	198.20	265.30	134	268.05	135	267.50	135	274.68	139
420	SUIKERFABRIEKEN EN -RAFFINADERIEN	M. MEERDERJ.	266.03	330.26	124	314.39	118	332.64	125	312.37	117
		TOTAAL M.	262.72	328.05	125	310.85	118	330.41	126	309.62	118
		V. MEERDERJ.	214.97	276.01	128	263.02	122	273.07	127	293.94	137
		TOTAAL V.	214.97	276.01	128	263.02	122	273.07	127	293.94	137
		TOT. M.+V.	261.31	326.51	125	309.43	118	328.71	126	309.15	118
421	CACAO-, CHOCOLADE- EN SUIKERWERKFABRIE- KEN	M. MEERDERJ.	219.71	289.52	132	291.82	133	290.82	132	294.51	134
		TOTAAL M.	213.01	282.18	132	286.17	134	284.55	134	290.28	136
		V. MEERDERJ.	182.16	249.35	137	249.90	137	245.23	135	257.02	141
		TOTAAL V.	175.00	238.68	136	244.10	139	237.97	136	250.00	143
		TOT. M.+V.	192.52	258.72	134	263.49	137	259.44	135	268.57	140
423	OVERIGE VOEDINGSMIDDELENFABRIEKEN	M. MEERDERJ.	234.51	307.60	131	309.70	132	313.10	134	316.53	135
		TOTAAL M.	231.75	304.63	131	307.19	133	310.33	134	313.93	135
		V. MEERDERJ.	187.01	252.34	135	255.62	137	255.36	137	262.92	141
		TOTAAL V.	181.49	247.49	136	250.77	138	249.79	138	257.21	142
		TOT. M.+V.	209.88	279.84	133	282.71	135	284.06	135	289.32	138
424/428	DRANKBEDRIJVEN	M. MEERDERJ.	220.93	291.21	132	293.27	133	295.83	134	301.15	136
		TOTAAL M.	219.04	288.72	132	290.69	133	291.86	133	299.40	137
		V. MEERDERJ.	196.49	260.59	133	252.44	128	255.30	130	266.26	136
		TOTAAL V.	196.20	260.01	133	252.30	129	255.30	130	264.26	135
		TOT. M.+V.	217.60	286.93	132	288.29	132	289.69	133	297.19	137
427	WAARVAN : -BIERBROUWERIEN EN MOUTERIEN	M. MEERDERJ.	219.54	288.93	132	291.75	133	293.90	134	298.27	136
		TOTAAL M.	218.14	286.60	131	289.20	133	289.51	133	296.71	136
		V. MEERDERJ.	194.02	245.03	126	237.85	123	237.96	123	246.00	127
		TOTAAL V.	194.02	245.03	126	237.85	123	237.96	123	246.00	127
		TOT. M.+V.	217.39	285.33	131	287.63	132	287.93	132	295.15	136
428	-BEREIDING VAN MINERAALWATER EN LIMONADE	M. MEERDERJ.	225.96	298.62	132	292.45	129	297.86	132	309.61	137
		TOTAAL M.	221.68	295.50	133	289.71	131	296.28	134	307.18	139
		V. MEERDERJ.	203.11	274.00	135	266.38	131	272.49	134	288.25	142
		TOTAAL V.	201.81	273.03	135	264.87	131	272.49	135	281.55	140
		TOT. M.+V.	217.81	291.52	134	284.88	131	292.10	134	302.20	139
429	TABAKSNIJVERHEID	M. MEERDERJ.	237.08	316.41	133	318.78	134	321.03	135	327.15	138
		TOTAAL M.	233.82	311.92	133	314.95	135	317.35	136	323.98	139
		V. MEERDERJ.	193.53	263.46	136	266.82	138	265.31	137	267.86	138
		TOTAAL V.	187.11	257.23	137	260.55	139	258.24	138	262.44	140
		TOT. M.+V.	199.72	271.99	136	275.23	138	274.19	137	279.04	140
43	TEXTIELNIJVERHEID	M. MEERDERJ.	210.84	284.49	135	285.95	136	286.03	136	290.60	138
		TOTAAL M.	205.88	279.84	136	281.23	137	281.37	137	286.55	139
		V. MEERDERJ.	161.79	223.86	138	222.19	137	222.36	137	226.76	140
		TOTAAL V.	157.09	219.82	140	219.52	140	218.32	139	222.66	142
		TOT. M.+V.	182.50	251.09	138	251.67	138	251.17	138	255.95	140
431	WOLINDUSTRIE	M. MEERDERJ.	202.76	283.87	140	286.53	141	285.78	141	292.66	144
		TOTAAL M.	200.26	280.76	140	283.67	142	281.39	141	288.43	144
		V. MEERDERJ.	169.00	232.25	137	234.38	139	237.81	141	239.56	142
		TOTAAL V.	166.46	230.56	139	233.89	141	236.36	142	237.14	142
		TOT. M.+V.	184.33	257.10	139	260.21	141	260.17	141	264.26	143
432	KATOENINDUSTRIE	M. MEERDERJ.	216.03	293.66	136	294.96	137	296.03	137	300.49	139
		TOTAAL M.	210.99	290.87	138	291.72	138	293.37	139	297.88	141
		V. MEERDERJ.	171.44	234.70	137	229.96	134	230.22	134	234.87	137
		TOTAAL V.	166.16	229.30	138	227.02	137	223.96	135	229.79	138
		TOT. M.+V.	194.44	268.14	138	267.85	138	267.75	138	272.75	140

TABEL 1A.- GEMIDDELTE BRUTO UURVERDIENSTEN VAN DE ARBEIDERS IN DE NIJVERHEID
HET RIJK

(VERVOLG)

BEDRAG IN FRANK EN ONTWIKKELING VAN DE INDEXCIJFERS (BASIS : OKTOBER 1980=100) (1) (2)

N.A.C.E. CODE	BEDRIJFSAFOELINGEN, -KLASSEN EN -GROEPEN	GESLACHT EN LEEFTIJDS- GROEP (3)	OKTOBER	OKTOBER 1985		APRIL 1986		OKTOBER 1986		APRIL 1987	
			1980 F.	F.	%	F.	%	F.	%	F.	%
433	ZIJDE-INDUSTRIE	M. MEERDERJ.	224.09	299.76	134	302.61	135	300.08	134	302.01	135
		TOTAAL M.	219.94	294.50	134	298.16	136	295.55	134	298.32	136
		V. MEERDERJ.	174.18	236.22	136	237.23	136	236.84	136	239.96	138
		TOTAAL V.	172.47	232.20	135	232.83	135	234.34	136	235.79	137
		TOT. M.+V.	205.39	275.43	134	278.16	135	276.82	135	279.18	136
434	LINNEN-, HENNEP- EN RAMEE-INDUSTRIE	M. MEERDERJ.	195.37	261.33	134	259.46	133	262.00	134	266.14	136
		TOTAAL M.	191.20	257.51	135	255.86	134	257.86	135	262.90	138
		V. MEERDERJ.	167.89	231.42	138	228.11	136	231.54	138	238.51	142
		TOTAAL V.	164.48	227.81	139	225.03	137	229.61	140	234.93	143
		TOT. M.+V.	182.77	248.15	136	246.15	135	248.96	136	254.09	139
436	TRICOT- EN KOUSENINDUSTRIE	M. MEERDERJ.	204.28	270.59	132	270.84	133	268.39	131	273.55	134
		TOTAAL M.	199.69	269.50	135	269.66	135	265.62	133	271.59	136
		V. MEERDERJ.	150.18	210.92	140	207.65	138	205.88	137	212.73	142
		TOTAAL V.	145.81	206.89	142	204.83	140	202.32	139	208.67	143
		TOT. M.+V.	153.36	215.66	141	213.91	139	211.19	138	217.49	142
436.1	KOUSEN- EN SOKKENFABRIEKEN	M. MEERDERJ.	211.18	287.41	136	280.60	133	277.96	132	282.81	134
		TOTAAL M.	201.31	287.36	143	278.75	138	269.01	134	275.60	137
		V. MEERDERJ.	158.07	213.68	135	214.32	136	213.61	135	217.41	138
		TOTAAL V.	150.91	207.78	138	208.46	138	210.17	139	216.99	144
		TOT. M.+V.	160.58	223.05	139	221.96	138	221.47	138	228.24	142
436.2	TRICOTAGEFABRIEKEN	M. MEERDERJ.	202.34	265.84	131	268.08	132	265.69	131	270.94	134
		TOTAAL M.	199.16	263.48	132	266.70	134	264.52	133	270.29	136
		V. MEERDERJ.	148.81	210.44	141	206.49	139	204.54	137	211.92	142
		TOTAAL V.	144.78	206.71	143	204.09	141	200.73	139	206.99	143
		TOT. M.+V.	151.78	214.02	141	212.16	140	208.94	138	215.14	142
437	TEXTIELVEREDELING	M. MEERDERJ.	203.03	275.17	136	279.13	137	280.95	138	283.33	140
		TOTAAL M.	199.85	271.77	136	276.28	138	275.89	138	278.97	140
		V. MEERDERJ.	163.03	229.22	141	228.33	140	230.80	142	235.44	144
		TOTAAL V.	161.26	226.08	140	226.84	141	228.94	142	234.12	145
		TOT. M.+V.	191.82	262.27	137	266.01	139	266.14	139	269.66	141
439	OVERIGE TEXTIELNIJVERHEID	M. MEERDERJ.	215.23	282.91	131	283.30	132	283.01	131	287.48	134
		TOTAAL M.	207.54	274.66	132	274.76	132	276.28	133	282.00	136
		V. MEERDERJ.	165.63	227.27	137	227.63	137	227.66	137	229.41	139
		TOTAAL V.	158.75	223.10	141	224.68	142	222.72	140	225.31	142
		TOT. M.+V.	188.64	254.70	135	255.37	135	255.55	135	260.05	138
44	LEDERNIJVERHEID	M. MEERDERJ.	197.36	263.60	134	267.32	135	265.14	134	270.14	137
		TOTAAL M.	189.31	256.23	135	260.75	138	255.95	135	262.61	139
		V. MEERDERJ.	161.19	223.55	139	223.79	139	222.50	138	229.80	143
		TOTAAL V.	152.99	217.29	142	218.58	143	214.24	140	224.28	147
		TOT. M.+V.	174.81	240.69	138	243.92	140	239.30	137	247.31	141
441	LEERLOOIERIJEN EN VERWANTE BEDRIJVEN	M. MEERDERJ.	202.37	271.20	134	274.97	136	272.96	135	274.86	136
		TOTAAL M.	198.16	267.47	135	271.02	137	269.62	136	273.09	138
		V. MEERDERJ.	175.47	-	-	-	-	239.56	137	239.26	136
		TOTAAL V.	172.82	-	-	-	-	232.92	135	236.16	137
		TOT. M.+V.	194.02	262.32	135	264.24	136	263.62	136	267.06	138
442	LEDERWARENFABRIEKEN	M. MEERDERJ.	188.96	250.87	133	254.52	135	252.04	133	262.24	139
		TOTAAL M.	176.03	239.35	136	245.32	139	235.41	134	246.87	140
		V. MEERDERJ.	157.70	218.82	139	221.08	140	218.33	138	227.49	144
		TOTAAL V.	148.74	213.29	143	216.23	145	210.24	141	221.74	149
		TOT. M.+V.	160.26	224.29	140	228.51	143	220.86	138	232.35	145
45	SCHOEN- EN KLEDINGNIJVERHEID	M. MEERDERJ.	199.67	258.06	129	255.88	128	258.19	129	263.70	132
		TOTAAL M.	193.83	251.53	130	250.12	129	251.60	130	257.87	133
		V. MEERDERJ.	159.10	219.92	138	221.36	139	219.77	138	221.41	139
		TOTAAL V.	153.23	213.96	140	215.98	141	212.63	139	215.54	141
		TOT. M.+V.	161.69	221.78	137	223.09	138	220.74	137	224.36	139

(VERVOLG)

BEDRAG IN FRANK EN ONTWIKKELING VAN DE INDEXCIJFERS (BASIS : OKTOBER 1980=100) (1) (2)

N.A.C.E. CODE	BEDRIJFSAFDELINGEN, -KLASSEN EN -GROEPEN	GESLACHT EN LEEFTIJD- GROEP (3)	OKTOBER	OKTOBER 1985		APRIL 1986		OKTOBER 1986		APRIL 1987	
			1980 F.	F.	%	F.	%	F.	%	F.	%
451	SCHOENINDUSTRIE (M.U.V. RUBBER- EN HOUTENSCHOENEN)	M. MEERDERJ.	203.28	275.74	136	272.45	134	270.31	133	276.74	136
		TOTAAL M.	195.47	267.30	137	264.13	135	262.41	134	269.88	138
		V. MEERDERJ.	181.78	244.89	135	247.37	136	245.59	135	248.93	137
		TOTAAL V.	175.77	240.31	137	243.27	138	242.97	138	246.38	140
		TOT. M.+V.	182.23	249.17	137	250.08	137	249.31	137	254.05	139
453/454	VERVAARDIGING VAN KLEDING (MET UITZON- DERING VAN BONTKLEDING)	M. MEERDERJ.	198.65	261.06	131	267.55	135	267.94	135	271.97	137
		TOTAAL M.	195.84	257.57	132	262.94	134	262.79	134	267.38	137
		V. MEERDERJ.	151.86	212.57	140	213.47	141	211.78	139	214.09	141
		TOTAAL V.	146.92	207.35	141	208.47	142	204.64	139	208.42	142
		TOT. M.+V.	150.66	211.18	140	212.63	141	209.08	139	212.92	141
46	HOUTINDUSTRIE, FABRIEKEN VAN HOUTEN MEUBELN	M. MEERDERJ.	214.91	274.20	128	279.70	130	278.80	130	280.91	131
		TOTAAL M.	206.68	264.72	128	272.35	132	271.25	131	273.96	133
		V. MEERDERJ.	187.22	244.32	131	249.37	133	248.17	133	250.11	134
		TOTAAL V.	182.46	241.12	132	244.92	134	244.15	134	248.18	136
		TOT. M.+V.	203.59	261.71	129	268.85	132	267.80	132	270.67	133
461/465	HOUT- EN KURKNIJVERHEID (MET UITZONDERING VAN HOUTEN MEUBELN)	M. MEERDERJ.	216.94	280.91	129	281.22	130	280.08	129	281.66	130
		TOTAAL M.	209.77	273.91	131	274.38	131	273.56	130	275.20	131
		V. MEERDERJ.	187.29	243.06	130	245.92	131	244.88	131	247.42	132
		TOTAAL V.	183.16	241.18	132	243.58	133	242.96	133	244.94	134
		TOT. M.+V.	206.32	269.67	131	270.39	131	269.60	131	271.28	131
461	WAARVAN : - ZAGERIJEN, SCHAVERIJEN E.D.	M. MEERDERJ.	211.97	275.47	130	275.47	130	274.17	129	273.30	129
		TOTAAL M.	203.02	265.88	131	267.94	132	266.39	131	265.97	131
		V. MEERDERJ.	-	245.85	-	245.70	-	248.35	-	253.98	-
		TOTAAL V.	-	245.85	-	245.70	-	248.35	-	253.98	-
		TOT. M.+V.	202.56	264.19	130	266.07	131	264.87	131	264.96	131
463	- TIMMER- EN PARKETVLOEREN- FABRIEKEN	M. MEERDERJ.	225.17	286.87	127	286.38	127	286.77	127	282.96	126
		TOTAAL M.	216.50	278.70	129	274.96	127	279.43	129	274.98	127
		V. MEERDERJ.	-	-	-	-	-	-	-	-	-
		TOTAAL V.	-	-	-	-	-	-	-	-	-
		TOT. M.+V.	215.58	277.16	129	274.20	127	279.07	129	274.51	127
467	MEUBELNIJVERHEID (M.U.V. FABRIEKEN VAN STALEN MEUBELN)	M. MEERDERJ.	213.91	270.66	127	278.97	130	278.20	130	280.57	131
		TOTAAL M.	205.12	259.98	127	271.33	132	270.08	132	273.35	133
		V. MEERDERJ.	187.13	244.86	131	251.25	134	249.95	134	251.57	134
		TOTAAL V.	182.01	240.93	132	245.56	135	244.69	134	249.82	137
		TOT. M.+V.	202.19	257.57	127	268.07	133	266.87	132	270.37	134
47	PAPIER- EN PAPIERWARENINDUSTRIE; GRAFI- SCHE NIJVERHEID; UITGEVERIJEN	M. MEERDERJ.	255.74	340.79	133	346.45	135	345.99	135	354.35	139
		TOTAAL M.	251.85	335.89	133	342.02	136	341.85	136	350.00	139
		V. MEERDERJ.	176.78	254.98	144	250.10	141	250.29	142	259.25	147
		TOTAAL V.	170.45	250.01	147	247.22	145	247.52	145	256.51	150
		TOT. M.+V.	233.79	317.08	136	321.25	137	322.12	138	329.38	141
471/472	HOUTSLIJP- EN CELLULOSEFABRIEKEN, PAPIER- EN KARTONFABRIEKEN; PAPIERWAREN EN KARTONNAGEFABRIEKEN	M. MEERDERJ.	242.46	329.44	136	334.95	138	332.65	137	339.55	140
		TOTAAL M.	238.71	323.41	135	329.96	138	327.39	137	334.90	140
		V. MEERDERJ.	174.36	245.33	141	242.43	139	243.29	140	251.90	144
		TOTAAL V.	169.56	239.99	142	240.07	142	240.50	142	249.60	147
		TOT. M.+V.	221.91	303.34	137	308.34	139	306.49	138	314.18	142
471	HOUTSLIJP- EN CELLULOSEFABRIEKEN; PAPIER- EN KARTONFABRIEKEN	M. MEERDERJ.	277.74	381.83	137	397.78	143	386.71	139	399.80	144
		TOTAAL M.	277.01	378.83	137	397.44	143	384.87	139	398.77	144
		V. MEERDERJ.	187.19	263.51	141	264.03	141	265.62	142	273.11	146
		TOTAAL V.	185.22	263.51	142	264.03	143	265.62	143	273.10	147
		TOT. M.+V.	266.14	366.30	138	381.64	143	371.91	140	383.89	144
472	PAPIERWAREN- EN KARTONNAGEFABRIEKEN	M. MEERDERJ.	223.72	301.61	135	301.58	135	303.94	136	307.54	137
		TOTAAL M.	219.19	295.15	135	295.05	135	298.09	136	302.34	138
		V. MEERDERJ.	172.06	242.07	141	238.56	139	239.29	139	248.10	144
		TOTAAL V.	166.98	236.47	142	236.48	142	236.74	142	245.07	147
		TOT. M.+V.	203.85	277.91	136	277.84	136	280.07	137	285.52	140

TABEL 1A.- GEMIDDELTE BRUTO UURVERDIENSTEN VAN DE ARBEIDERS IN DE NIJVERHEID
HET RIJK

BEDRAG IN FRANK EN ONTWIKKELING VAN DE INDEXCIJFERS (BASIS : OKTOBER 1980=100) (1) (2)

(VERVOLG)

N.A.C.E. CODE	BEDRIJFSAFDELINGEN, -KLASSEN EN -GROEPEN	GESLACHT EN LEEFTIJD- GROEP (3)	OKTOBER 1980 F.	OKTOBER 1985		APRIL 1986		OKTOBER 1986		APRIL 1987	
				F.	%	F.	%	F.	%	F.	%
473/474	GRAFISCHE NIJVERHEID EN UITGEVERIJEN	M. MEERDERJ.	275.62	357.79	130	363.67	132	365.95	133	376.52	137
		TOTAAL M.	271.97	355.11	131	360.57	133	364.10	134	373.22	137
		V. MEERDERJ.	182.24	276.74	152	267.39	147	266.07	146	275.83	151
		TOTAAL V.	172.15	271.74	158	262.74	153	266.07	155	271.69	158
		TOT. M.+V.	253.29	339.81	134	342.61	135	348.83	138	354.59	140
48	RUBBER- EN PLASTIEKVERWERKENDE INDUSTRIE	M. MEERDERJ.	226.56	303.64	134	303.56	134	300.06	132	304.42	134
		TOTAAL M.	222.52	297.54	134	299.61	135	293.99	132	299.10	134
		V. MEERDERJ.	179.34	243.05	136	236.65	132	236.25	132	242.83	135
		TOTAAL V.	171.45	233.51	136	231.65	135	230.44	134	242.26	141
		TOT. M.+V.	212.25	284.66	134	285.94	135	281.20	132	287.66	136
481	RUBBERVERWERKENDE INDUSTRIE	M. MEERDERJ.	235.63	315.00	134	318.52	135	303.92	129	307.39	130
		TOTAAL M.	233.33	308.99	132	312.49	134	297.49	128	301.32	129
		V. MEERDERJ.	200.16	262.83	131	257.16	128	241.34	121	247.84	124
		TOTAAL V.	191.49	251.69	131	246.37	129	234.42	122	241.37	126
		TOT. M.+V.	227.61	301.16	132	303.46	133	288.87	127	293.13	129
483	PLASTIEKVERWERKENDE INDUSTRIE	M. MEERDERJ.	222.70	299.73	135	296.90	133	299.32	134	303.69	136
		TOTAAL M.	217.81	293.59	135	294.42	135	293.45	135	298.92	137
		V. MEERDERJ.	173.78	237.85	137	231.20	133	235.05	135	241.64	139
		TOTAAL V.	166.06	228.68	138	227.75	137	229.49	138	242.65	146
		TOT. M.+V.	205.17	277.74	135	278.14	136	277.83	135	285.18	139
49	OVERIGE BE- EN VERWERKENDE INDUSTRIE	M. MEERDERJ.	191.87	243.10	127	245.68	128	253.32	132	246.05	128
		TOTAAL M.	188.04	235.90	125	242.25	129	248.72	132	244.46	130
		V. MEERDERJ.	172.06	227.48	132	231.87	135	231.21	134	226.78	132
		TOTAAL V.	163.42	214.12	131	229.72	141	225.19	138	226.26	138
		TOT. M.+V.	182.17	230.70	127	239.69	132	243.11	133	240.75	132
50	BOUWNIJVERHEID (CODES N.A.C.E. 500 TOT 504)	M. MEERDERJ.	237.46	296.40	125	296.66	125	297.17	125	299.43	126
		TOTAAL M.	232.10	291.12	125	290.99	125	289.52	125	292.94	126
500/502	BOUWNIJVERHEID	M. MEERDERJ.	240.49	299.90	125	300.07	125	300.60	125	302.70	126
		TOTAAL M.	236.48	295.87	125	295.37	125	293.60	124	296.55	125
500	ALGEMENE BOUWNIJVERHEID (ZONDER BEPAALDE SPECIALISATIE); SLOPERSBEDRIJVEN	M. MEERDERJ.	244.74	300.65	123	300.31	123	299.57	122	300.19	123
		TOTAAL M.	241.16	297.27	123	296.85	123	295.67	123	296.71	123
501	BURGERLIJKE EN UTILITEITSBOUW	M. MEERDERJ.	239.09	298.81	125	300.44	126	300.83	126	302.92	127
		TOTAAL M.	234.39	294.02	125	294.56	126	291.70	124	294.65	126
502	WATER-, SPOOR- EN WEGENBOUW, CULTUUR- TECHNISCHE WERKEN	M. MEERDERJ.	242.37	301.97	125	299.25	123	300.36	124	302.82	125
		TOTAAL M.	239.89	299.55	125	296.76	124	297.21	124	300.64	125
503	INSTALLATIEBEDRIJVEN	M. MEERDERJ.	228.31	282.66	124	284.51	125	285.75	125	290.84	127
		TOTAAL M.	220.24	275.60	125	276.27	125	276.39	125	282.58	128
504	BOUWBEDRIJVEN VOOR DE AFWERKING VAN GEBOUWEN	M. MEERDERJ.	235.63	296.97	126	296.17	126	296.00	126	296.31	126
		TOTAAL M.	229.39	290.43	127	290.75	127	288.78	126	291.19	127
A	TOTAAL VAN DE TAK : WINNING VAN DELF- STOFFEN (CODE N.A.C.E. 11 + 13 + 21 +23)	M. MEERDERJ.	258.90	335.50	130	336.11	130	336.18	130	336.25	130
		TOTAAL M.	257.95	333.67	129	333.83	129	333.79	129	334.36	130
		V. MEERDERJ.	-	-	-	269.37	-	-	-	-	-
		TOTAAL V.	-	-	-	269.37	-	-	-	-	-
		TOT. M.+V.	257.39	333.13	129	333.45	130	333.28	129	334.05	130
B	TOTAAL VAN DE TAK : BE- EN VERWERKENDE NIJVERHEID (CODE N.A.C.E. 12 + 14 + 22 + 24 TOT 49)	M. MEERDERJ.	240.76	318.35	132	319.01	133	319.76	133	325.13	135
		TOTAAL M.	236.26	312.53	132	314.02	133	314.20	133	320.10	135
		V. MEERDERJ.	175.00	239.10	137	238.72	136	237.99	136	242.65	139
		TOTAAL V.	169.07	232.25	137	234.44	139	232.68	138	238.32	141
		TOT. M.+V.	220.54	293.81	133	295.65	134	295.30	134	301.16	137
C	TOTAAL A + B + CODE N.A.C.E. 50	M. MEERDERJ.	241.41	317.11	131	317.74	132	318.42	132	323.21	134
		TOTAAL M.	236.97	311.42	131	312.68	132	312.68	132	318.06	134
		V. MEERDERJ.	174.99	239.02	137	238.75	136	238.00	136	242.71	139
		TOTAAL V.	169.07	232.20	137	234.48	139	232.70	138	238.38	141
		TOT. M.+V.	223.02	295.17	132	296.78	133	296.37	133	301.83	135

BEDRAG IN FRANK EN ONTWIKKELING VAN DE INDEXCIJFERS (BASIS : OKTOBER 1980=100) (1) (2)

N.A.C.E. CODE	BEDRIJFSAFDELINGEN, -KLASSEN EN -GROEPEN	GESLACHT EN LEEFTIJD- GROEP (3)	OKTOBER 1980 F.	OKTOBER 1985		APRIL 1986		OKTOBER 1986		APRIL 1987	
				F.	%	F.	%	F.	%	F.	%
11#	WINNING EN BEWERKING VAN VASTE BRANDSTOFFEN (#1)	TOTAAL M.	276.14	-	-	-	-	-	-	-	-
12	COKESOVENBEDRIJVEN	M. MEERDERJ.	-	-	-	-	-	-	-	-	-
		TOTAAL M.	-	-	-	-	-	-	-	-	-
		V. MEERDERJ.	-	-	-	-	-	-	-	-	-
		TOTAAL V.	-	-	-	-	-	-	-	-	-
		TOT. M.+V.	-	-	-	-	-	-	-	-	-
14	AARDOLIE-INDUSTRIE	M. MEERDERJ.	354.45	489.32	138	487.93	138	483.94	137	481.40	136
		TOTAAL M.	354.44	487.89	138	487.03	137	482.64	136	479.89	135
		V. MEERDERJ.	-	-	-	-	-	-	-	-	-
		TOTAAL V.	-	-	-	-	-	-	-	-	-
		TOT. M.+V.	353.38	486.32	138	485.46	137	481.19	136	478.43	135
16#	PRODUKTIE EN DISTRIBUTIE VAN ELEKTRICI- TEIT, GAS, STOOM EN WARMWATER (#2)	M. MEERDERJ.	-	-	-	-	-	-	-	-	-
		TOTAAL M.	-	-	-	-	-	-	-	-	-
		V. MEERDERJ.	-	-	-	-	-	-	-	-	-
		TOTAAL V.	-	-	-	-	-	-	-	-	-
		TOT. M.+V.	-	-	-	-	-	-	-	-	-
17	WATERLEIDINGSBEDRIJVEN (WINNING, REINI- GING EN DISTRIBUTIE VAN WATER)	M. MEERDERJ.	280.42	384.85	137	387.61	138	399.13	142	398.99	142
		TOTAAL M.	279.73	384.85	138	387.61	139	399.13	143	398.99	143
		V. MEERDERJ.	-	-	-	-	-	-	-	-	-
		TOTAAL V.	-	-	-	-	-	-	-	-	-
		TOT. M.+V.	279.73	384.85	138	387.61	139	394.35	141	398.99	143
22	VERVAARDIGING EN EERSTE VERWERKING VAN METALEN	M. MEERDERJ.	282.99	354.25	135	350.70	133	349.82	133	367.90	140
		TOTAAL M.	261.61	351.69	134	348.15	133	347.17	133	365.42	140
		V. MEERDERJ.	195.63	275.70	141	276.20	141	276.65	141	287.40	147
		TOTAAL V.	192.77	273.91	142	273.72	142	276.65	144	287.40	149
		TOT. M.+V.	260.45	350.41	135	346.93	133	346.07	133	364.21	140
221/223	PRODUKTIE EN EERSTE VERWERKING VAN FERRO-METALEN	M. MEERDERJ.	259.38	342.47	132	340.13	131	338.44	130	359.21	138
		TOTAAL M.	258.62	339.87	131	337.14	130	335.32	130	356.75	138
		V. MEERDERJ.	184.61	265.96	144	-	-	-	-	-	-
		TOTAAL V.	182.72	264.01	144	-	-	-	-	-	-
		TOT. M.+V.	257.00	338.26	132	335.51	131	333.91	130	355.14	138
221	IJZER- EN STAALINDUSTRIE (VOLGENS E.G.K.S.-VERDRAG) MET UITZONDERING VAN GEINTEGREERDE COKESOVENBEDRIJVEN	TOTAAL M.	-	-	-	-	-	-	-	-	-
222	STALENBUIZENFABRIEKEN	M. MEERDERJ.	-	-	-	-	-	-	-	-	-
		TOTAAL M.	-	-	-	-	-	-	-	-	-
		TOT. M.+V.	-	-	-	-	-	-	-	-	-
223	TREKKERIJEN EN KOUDWALSERIJEN	M. MEERDERJ.	247.59	328.27	133	324.11	131	321.59	130	344.19	139
		TOTAAL M.	246.63	325.26	132	320.62	130	317.97	129	341.39	138
		V. MEERDERJ.	184.61	265.96	144	-	-	-	-	-	-
		TOTAAL V.	182.72	264.01	144	-	-	-	-	-	-
		TOT. M.+V.	244.79	323.51	132	318.91	130	316.53	129	339.63	139
224	PRODUKTIE EN EERSTE VERWERKING VAN NON-FERRO-METALEN	M. MEERDERJ.	266.66	366.21	137	361.44	136	361.38	136	376.72	141
		TOTAAL M.	264.62	363.46	137	359.12	136	358.97	136	374.05	141
		V. MEERDERJ.	214.00	-	-	-	-	-	-	-	-
		TOTAAL V.	210.15	-	-	-	-	-	-	-	-
		TOT. M.+V.	263.94	362.64	137	358.42	136	358.29	136	373.31	141

(1) MET STREEPJE BEDUIDT DAT ER GEEN GEGEVENS ZIJN OF DAT DE GEMIDDELTE BETREKKING HEEFT OP MINDER DAN 4 ONDERNEMINGEN.

(2) VANAF OKTOBER 1978, WERDEN DE GEMIDDELDEN BEREKEND MET BEHULP VAN WEGINGS-COEFFICIENTEN AFKOMSTIG UIT DE ENQUETE NAAR DE STRUCTUUR EN DE SPREIDING VAN DE LONEN BIJ DE ARBEIDERS IN DE INDUSTRIE OVER OKTOBER 1978. DE SEDERT 1972 GEHANTEERDE COEFFICIENTEN WERDEN ALDUS BIJGEWERKT

(3) M.-MANNEN, V.-VROUWEN

(4) DE LEERLINGEN NIET INBEGREPEN, VANAF OKTOBER 1975

(5) VANAF OKTOBER 1978, ZIJN DE GEGEVENS BETREFFENDE DE ARBEIDERS VAN DE SECTOR GAS EN ELEKTRICITEIT OPGENOMEN IN DEZE VAN DE BEDIENDE

TABEL 1B.- GEMIDDELTE BRUTO UURVERDIENSTEN VAN DE ARBEIDERS IN DE NIJVERHEID
VLAAMS GEWEST

(VERVOLG)

BEDRAG IN FRANK EN ONTWIKKELING VAN DE INDEXCIJFERS (BASIS : OKTOBER 1980=100) (1) (2)

N.A.C.E. CODE	BEDRIJFSAFDELINGEN, -KLASSEN EN -GROEPEN	GESLACHT EN LEEFTIJD- GROEP (3)	OKTOBER	OKTOBER 1985		APRIL 1986		OKTOBER 1986		APRIL 1987		
			1980 F.	F.	%	F.	%	F.	%	F.	%	
23	WINNING VAN NIET-ENERGETISCHE MINERALEN (MET UITZONDERING VAN ERTSEN); VEENDE- RIJEN	M. MEERDERJ.	253.88	316.05	124	332.82	131	331.09	130	361.61	142	
		TOTAAL M.	250.20	316.05	126	332.82	133	325.85	130	361.61	145	
		V. MEERDERJ.	-	-	-	-	-	-	-	-	-	
		TOTAAL V.	-	-	-	-	-	-	-	-	-	
		TOT. M.+V.	250.20	316.05	126	332.82	133	325.85	130	361.61	145	
231	WINNING VAN BOUWMATERIALEN EN VAN VUUR- VASTE EN KERAMISCHE KLEI	M. MEERDERJ.	253.88	316.05	124	332.82	131	331.09	130	361.61	142	
		TOTAAL M.	250.20	316.05	126	332.82	133	325.85	130	361.61	145	
		V. MEERDERJ.	-	-	-	-	-	-	-	-	-	
		TOTAAL V.	-	-	-	-	-	-	-	-	-	
		TOT. M.+V.	250.20	316.05	126	332.82	133	325.85	130	361.61	145	
239	WINNING VAN ANDERE MINERALEN; VEENDE- RIJEN	M. MEERDERJ.	-	-	-	-	-	-	-	-	-	
		TOTAAL M.	-	-	-	-	-	-	-	-	-	
		V. MEERDERJ.	-	-	-	-	-	-	-	-	-	
		TOTAAL V.	-	-	-	-	-	-	-	-	-	
		TOT. M.+V.	-	-	-	-	-	-	-	-	-	
24	VERVAARDIGING VAN STEEN, CEMENT, BETON- WAREN, AARDEWERK, GLAS E.D.	M. MEERDERJ.	241.51	319.58	132	316.26	131	315.76	131	323.60	134	
		TOTAAL M.	236.66	315.12	133	312.99	132	310.29	131	319.49	135	
		V. MEERDERJ.	189.09	248.25	131	240.79	127	247.44	131	256.01	135	
		TOTAAL V.	174.93	237.25	136	235.77	135	243.46	139	249.77	143	
		TOT. M.+V.	233.50	311.42	133	309.17	132	306.97	131	316.03	135	
241	BAKSTEEN- EN DAKPANNENFABRIEKEN	M. MEERDERJ.	247.04	314.52	127	315.89	128	321.33	130	329.26	133	
		TOTAAL M.	243.08	309.88	127	312.28	128	316.04	130	325.51	134	
		V. MEERDERJ.	-	-	-	-	-	-	-	-	-	
		TOTAAL V.	-	-	-	-	-	-	-	-	-	
		TOT. M.+V.	242.29	308.60	127	309.65	128	314.21	130	324.44	134	
242.1	CEMENTFABRIEKEN	M. MEERDERJ.	-	-	-	-	-	-	-	-	-	
		TOTAAL M.	-	-	-	-	-	-	-	-	-	
		V. MEERDERJ.	-	-	-	-	-	-	-	-	-	
		TOTAAL V.	-	-	-	-	-	-	-	-	-	
		TOT. M.+V.	-	-	-	-	-	-	-	-	-	
247	GLAS- EN GLASWARENFABRIEKEN	M. MEERDERJ.	253.94	344.21	136	333.35	131	326.55	129	334.57	132	
		TOTAAL M.	249.65	340.48	136	329.76	132	321.95	129	330.39	132	
		V. MEERDERJ.	193.01	250.95	130	243.14	126	247.18	128	256.87	133	
		TOTAAL V.	193.01	245.83	127	242.75	126	247.04	128	254.54	132	
		TOT. M.+V.	243.58	331.24	136	320.52	132	313.93	129	322.27	132	
247.1	FABRIEKEN VAN VLAKGLAS EN OERGELIJKE	M. MEERDERJ.	-	-	-	-	-	-	-	-	-	
		TOTAAL M.	-	-	-	-	-	-	-	-	-	
		V. MEERDERJ.	-	-	-	-	-	-	-	-	-	
		TOTAAL V.	-	-	-	-	-	-	-	-	-	
		TOT. M.+V.	-	-	-	-	-	-	-	-	-	
247.2/7	GLASFABRIEKEN BEHALVE FABRIEKEN VAN VLAKGLAS	M. MEERDERJ.	259.76	354.93	137	339.92	131	331.92	128	341.93	132	
		TOTAAL M.	255.23	351.45	138	335.70	132	326.09	128	336.49	132	
		V. MEERDERJ.	207.43	-	-	-	-	-	-	-	275.04	133
		TOTAAL V.	207.43	-	-	-	-	-	-	-	273.28	132
		TOT. M.+V.	250.89	344.81	137	328.45	131	319.98	128	330.79	132	
248	AARDEWERKFABRIEKEN, VUURVASTMATERIAAL- FABRIEKEN	M. MEERDERJ.	217.93	278.16	128	279.77	128	289.96	133	297.71	137	
		TOTAAL M.	211.25	268.11	127	274.64	130	280.06	133	292.52	138	
		V. MEERDERJ.	-	-	-	224.74	-	227.88	-	225.04	-	
		TOTAAL V.	-	-	-	212.74	-	220.41	-	219.51	-	
		TOT. M.+V.	204.66	261.55	128	269.15	132	274.76	134	286.04	140	
25	CHEMISCHE INDUSTRIE	M. MEERDERJ.	287.81	368.57	128	372.01	129	369.29	128	378.83	132	
		TOTAAL M.	285.87	367.83	129	371.16	130	368.36	129	378.00	132	
		V. MEERDERJ.	203.27	262.32	129	265.70	131	271.17	133	275.84	136	
		TOTAAL V.	197.60	258.84	131	262.13	133	263.22	133	271.89	138	
		TOT. M.+V.	275.65	356.79	129	360.12	131	358.15	130	367.85	133	

TABEL 1B.- GEMIDDELTE BRUTO UURVERDIENSTEN VAN DE ARBEIDERS IN DE NIJVERHEID
VLAAMS GEWEST

(VERVOLG)

BEDRAG IN FRANK EN ONTWIKKELING VAN DE INDEXCIJFERS (BASIS : OKTOBER 1980=100) (1) (2)

N.A.C.E. CODE	BEDRIJFSAFDELINGEN, -KLASSEN EN -GROEPEN	GESLACHT EN LEEFTIJD- GROEP (3)	OKTOBER 1980 F.	OKTOBER 1985		APRIL 1986		OKTOBER 1986		APRIL 1987	
				F.	%	F.	%	F.	%	F.	%
251	CHEMISCHE GRONDSTOFFENFABR. ; GEINTEGR. FABRIEKEN VOOR DE VERVAARDIGING EN VER- WERKING VAN CHEMISCHE GRONDSTOFFEN	M. MEERDERJ.	294.86	376.31	128	372.39	126	371.82	126	386.69	131
		TOTAAL M.	294.88	375.69	127	372.33	126	371.19	126	385.91	131
		V. MEERDERJ.	215.57	278.58	129	293.22	138	287.72	133	292.84	136
		TOTAAL V.	215.57	278.58	129	293.22	136	287.72	133	292.84	136
		TOT. M.+V.	293.50	373.88	127	370.85	126	369.63	126	384.17	131
255/6	GESPECIALISEERDE VERVAARDIGING VAN FAR- MACEUTISCHE EN CHEMISCHE PROD. MET VOOR- NAMELIJK INDUST.OF AGRARISCHE TOEPASSING	M. MEERDERJ.	253.08	339.97	134	345.47	137	348.08	138	353.48	140
		TOTAAL M.	251.45	339.57	135	345.15	137	347.14	138	352.74	140
		V. MEERDERJ.	201.07	268.69	134	273.48	136	276.07	137	284.09	141
		TOTAAL V.	197.74	268.05	136	272.79	138	275.29	139	272.62	138
		TOT. M.+V.	243.02	330.14	136	335.60	138	337.66	139	340.30	140
257/259	GESPECIALISEERDE VERVAARDIGING VAN ANDERE CHEMISCHE VERBUIKSGOEDEREN	M. MEERDERJ.	304.31	378.46	124	394.13	130	382.73	126	385.71	127
		TOTAAL M.	297.87	377.06	127	390.58	131	380.93	128	384.68	129
		V. MEERDERJ.	202.63	255.45	126	255.98	126	265.18	131	267.66	132
		TOTAAL V.	196.52	251.44	128	252.43	128	252.94	129	267.66	136
		TOT. M.+V.	275.17	351.85	128	362.85	132	356.79	130	365.21	133
26	KUNSTMATIGE EN SYNTHETISCHE CONTINU- GAREN- EN VEZELFABRIEKEN	M. MEERDERJ.	266.05	-	-	-	-	-	-	-	-
		TOTAAL M.	265.00	-	-	-	-	-	-	-	-
		V. MEERDERJ.	185.88	-	-	-	-	-	-	-	-
		TOTAAL V.	185.88	-	-	-	-	-	-	-	-
		TOT. M.+V.	253.08	-	-	-	-	-	-	-	-
31	VERVAARDIGING VAN PRODUKTEN UIT METAAL (MET UITZONDERING VAN MACHINES EN TRANSPORTMIDDELEN)	M. MEERDERJ.	227.17	295.29	130	290.37	128	291.42	128	294.77	130
		TOTAAL M.	221.85	288.52	130	283.98	128	285.19	129	288.70	130
		V. MEERDERJ.	180.23	243.02	135	238.19	132	241.27	134	252.12	140
		TOTAAL V.	176.54	242.89	138	235.60	133	238.68	135	247.56	140
		TOT. M.+V.	218.73	285.70	131	280.82	128	282.15	129	285.90	131
311	GIETERIJEN	M. MEERDERJ.	226.72	296.12	131	297.17	131	298.87	132	310.19	137
		TOTAAL M.	223.33	293.81	132	292.78	131	289.31	130	301.81	135
		V. MEERDERJ.	-	-	-	-	-	-	-	249.25	-
		TOTAAL V.	-	-	-	-	-	-	-	249.25	-
		TOT. M.+V.	220.76	290.20	131	289.61	131	286.95	130	299.24	136
314	CONSTRUCTIEWERKPLAATSEN	M. MEERDERJ.	219.12	282.76	129	284.58	130	284.02	130	291.54	133
		TOTAAL M.	213.27	274.55	129	277.11	130	277.67	130	286.18	134
		V. MEERDERJ.	180.84	-	-	243.33	135	-	-	-	-
		TOTAAL V.	176.89	-	-	235.55	133	-	-	-	-
		TOT. M.+V.	212.16	274.21	129	275.87	130	276.26	130	285.69	135
314.1	WAARVAN BRUGGEN- EN SKELETBOUW	M. MEERDERJ.	228.36	288.65	126	287.33	126	288.41	126	301.60	132
		TOTAAL M.	223.91	283.81	127	284.08	127	284.29	127	295.68	132
		V. MEERDERJ.	-	-	-	-	-	-	-	-	-
		TOTAAL V.	-	-	-	-	-	-	-	-	-
		TOT. M.+V.	223.57	283.42	127	283.87	127	284.12	127	295.43	132
316	GEREEDSCHAPPEN-, IJZER-, STAAL- EN ANDERE METAALWARENFABRIEKEN	M. MEERDERJ.	221.23	291.66	132	287.81	130	291.80	132	294.16	133
		TOTAAL M.	214.97	286.93	133	281.77	131	287.04	134	288.77	134
		V. MEERDERJ.	177.67	247.80	139	243.08	137	244.93	138	252.17	142
		TOTAAL V.	174.91	247.80	142	239.93	137	242.06	138	247.86	142
		TOT. M.+V.	207.14	279.91	135	273.60	132	278.25	134	280.77	136
32	MACHINEBOUW	M. MEERDERJ.	238.60	310.76	130	312.38	131	314.47	132	318.18	133
		TOTAAL M.	234.97	307.48	131	309.05	132	312.08	133	315.87	134
		V. MEERDERJ.	214.99	278.74	130	273.94	127	276.10	128	276.98	129
		TOTAAL V.	210.90	278.74	132	273.94	130	273.26	130	276.98	131
		TOT. M.+V.	234.17	306.60	131	307.98	132	310.82	133	314.68	134
321	LANDBOUWMACHINE- EN TRACTORENFABRIEKEN	M. MEERDERJ.	257.19	329.30	128	325.40	127	327.74	127	328.73	128
		TOTAAL M.	252.18	325.90	129	322.51	128	325.37	129	325.92	129
		V. MEERDERJ.	-	-	-	-	-	-	-	-	-
		TOTAAL V.	-	-	-	-	-	-	-	-	-
		TOT. M.+V.	250.99	324.06	129	320.72	128	323.92	129	324.50	129

TABEL 1B.- GEMIDDELTE BRUTO UURVERDIENSTEN VAN DE ARBEIDERS IN DE NIJVERHEID
VLAAMS GEWEST

(VERVOLG)

BEDRAG IN FRANK EN ONTWIKKELING VAN DE INDEXCIJFERS (BASIS : OKTOBER 1980=100) (1) (2)

N.A.C.E. CODE	BEDRIJFSAFDELINGEN, -KLASSEN EN -GROEPEN	GESLACHT EN LEEFTIJD- GROEP (3)	OKTOBER 1980 F.	OKTOBER 1985		APRIL 1986		OKTOBER 1986		APRIL 1987	
				F.	%	F.	%	F.	%	F.	%
322	FABRIEKEN VAN METAALBEWERKINGSMACHINES EN VAN MECHANISCHE MACHINEGEREEDSCHAPPEN	M. MEERDERJ.	229.23	304.05	133	305.71	133	308.54	135	311.98	136
		TOTAAL M.	228.52	303.33	133	305.21	134	307.63	135	310.96	136
		V. MEERDERJ.	-	228.53	-	240.16	-	248.70	-	248.64	-
		TOTAAL V.	-	228.53	-	240.16	-	248.70	-	248.64	-
		TOT. M.+V.	227.21	302.17	133	304.20	134	306.71	135	309.99	136
33	BUREAUMACHINEFABRIEKEN; FABRIEKEN VAN MACHINES VOOR INFORMATIEVERWERKING	M. MEERDERJ.	-	-	-	-	-	-	-	-	-
		TOTAAL M.	-	-	-	-	-	-	-	-	-
		V. MEERDERJ.	-	-	-	-	-	-	-	-	-
		TOTAAL V.	-	-	-	-	-	-	-	-	-
		TOT. M.+V.	-	-	-	-	-	-	-	-	-
34	ELEKTROTECHNISCHE INDUSTRIE	M. MEERDERJ.	243.71	321.47	132	316.92	130	310.92	128	319.25	131
		TOTAAL M.	242.09	320.31	132	315.83	130	309.75	128	317.86	131
		V. MEERDERJ.	197.36	268.74	136	265.20	134	265.65	135	272.03	138
		TOTAAL V.	196.67	267.80	136	264.62	135	265.43	135	271.29	138
		TOT. M.+V.	221.15	296.11	134	292.23	132	289.32	131	296.40	134
35	AUTOMOBIELBOUW; FABRIEKEN VAN AUTO- ONDERDELEN	M. MEERDERJ.	235.47	313.10	133	314.55	134	315.32	134	330.53	140
		TOTAAL M.	232.99	309.06	133	310.85	133	311.50	134	327.41	141
		V. MEERDERJ.	202.54	260.22	128	263.69	130	260.15	128	268.50	133
		TOTAAL V.	200.44	258.05	129	260.33	130	258.13	129	266.02	133
		TOT. M.+V.	229.42	303.48	132	305.34	133	305.68	133	320.69	140
351	AUTOMOBIELFABRIEKEN EN -ASSEMBLAGEBE- DRIJVEN; FABRIEKEN VAN TREKAUTO'S, FABRIEKEN VAN AUTOMOBIELMOTOREN	M. MEERDERJ.	269.65	357.05	132	354.75	132	365.94	136	380.13	141
		TOTAAL M.	268.23	353.23	132	349.60	130	362.63	135	376.00	140
		V. MEERDERJ.	241.76	331.55	137	341.84	141	316.31	131	325.51	135
		TOTAAL V.	242.03	331.45	137	341.84	141	316.31	131	325.17	134
		TOT. M.+V.	266.19	351.53	132	349.01	131	359.11	135	372.08	140
36	OVERIGE TRANSPORTMIDDELENFABRIEKEN	M. MEERDERJ.	240.60	314.72	131	310.32	129	309.59	129	316.15	131
		TOTAAL M.	237.42	310.76	131	307.07	129	305.56	129	311.89	131
		V. MEERDERJ.	186.21	238.88	128	237.20	127	237.94	128	250.08	134
		TOTAAL V.	183.88	237.11	129	235.05	128	237.94	129	247.08	134
		TOT. M.+V.	234.63	307.03	131	303.42	129	302.50	129	308.61	132
361	SCHEEPSWERVEN, SCHEEPSREPARATIE- EN -ONDERHOUDSBEDRIJVEN	M. MEERDERJ.	255.60	331.74	130	325.93	128	323.94	127	331.22	130
		TOTAAL M.	252.74	327.64	130	322.35	128	319.35	126	326.44	129
		V. MEERDERJ.	-	-	-	-	-	-	-	-	-
		TOTAAL V.	-	-	-	-	-	-	-	-	-
		TOT. M.+V.	252.54	327.14	130	321.94	127	318.95	126	326.23	129
362	FABRIEKEN VAN ROLLEND SPOOR- EN TRAMWEG- MATERIEEL	M. MEERDERJ.	-	-	-	-	-	-	-	-	-
		TOTAAL M.	-	-	-	-	-	-	-	-	-
		V. MEERDERJ.	-	-	-	-	-	-	-	-	-
		TOTAAL V.	-	-	-	-	-	-	-	-	-
		TOT. M.+V.	-	-	-	-	-	-	-	-	-
363	RIJWIEL- EN MOTORRIJWIELFABRIEKEN; FABRIEKEN VAN RIJWIEL- EN MOTORRIJWIEL- ONDERDELEN	M. MEERDERJ.	212.91	280.87	132	281.59	132	279.36	131	288.24	135
		TOTAAL M.	208.95	277.08	133	279.49	134	277.18	133	285.46	137
		V. MEERDERJ.	187.76	237.35	126	236.25	126	233.17	124	245.64	131
		TOTAAL V.	184.98	234.91	127	233.20	126	233.17	126	241.74	131
		TOT. M.+V.	205.04	270.20	132	271.94	133	270.71	132	278.33	136
364	VLIEGTUIGFABRIEKEN EN -REPARATIEBE- DRIJVEN	M. MEERDERJ.	-	-	-	-	-	-	-	-	-
		TOTAAL M.	-	-	-	-	-	-	-	-	-
		V. MEERDERJ.	-	-	-	-	-	-	-	-	-
		TOTAAL V.	-	-	-	-	-	-	-	-	-
		TOT. M.+V.	-	-	-	-	-	-	-	-	-
37	FIJNMECHANISCHE EN OPTISCHE INDUSTRIE	M. MEERDERJ.	216.02	292.93	136	305.05	141	302.56	140	315.80	146
		TOTAAL M.	212.01	284.86	134	301.78	142	298.06	141	312.28	147
		V. MEERDERJ.	165.61	249.02	150	245.96	149	230.17	139	253.05	153
		TOTAAL V.	162.47	242.13	149	242.86	149	227.81	140	250.26	154
		TOT. M.+V.	188.12	264.26	140	273.37	145	264.18	140	282.38	150

(VERVOLG)

BEDRAG IN FRANK EN ONTWIKKELING VAN DE INDEXCIJFERS (BASIS : OKTOBER 1980=100) (1) (2)

N.A.C.E. CODE	BEDRIJFSAFDELINGEN. -KLASSEN EN -GROEPEN	GESLACHT EN LEEFTIJD- GROEP (3)	OKTOBER	OKTOBER 1985		APRIL 1986		OKTOBER 1986		APRIL 1987	
			1980 F.	F.	%	F.	%	F.	%	F.	%
3	METAALVERWERKENDE INDUSTRIE; FIJNMECHANISCHE EN OPTISCHE INDUSTRIE	M. MEERDERJ.	234.99	307.96	131	305.20	130	304.88	130	311.77	133
		TOTAAL M.	231.08	303.00	131	300.70	130	300.33	130	307.29	133
		V. MEERDERJ.	191.86	260.38	136	257.54	134	256.41	134	265.50	138
		TOTAAL V.	189.84	258.62	136	255.79	135	255.24	134	263.39	139
		TOT. M.+V.	224.68	296.22	132	293.73	131	293.45	131	300.51	134
41/42	VOEDINGS- EN GENOTMIDDELENINDUSTRIE	M. MEERDERJ.	225.07	291.30	129	293.15	130	294.77	131	301.82	134
		TOTAAL M.	221.31	286.85	130	289.12	131	290.64	131	298.32	135
		V. MEERDERJ.	189.78	255.87	135	257.47	136	256.81	135	261.91	138
		TOTAAL V.	182.88	249.83	137	251.77	138	251.60	138	256.97	141
		TOT. M.+V.	207.88	274.02	132	276.18	133	277.15	133	283.88	137
411/423	VOEDINGSWARENINDUSTRIE	M. MEERDERJ.	226.90	293.07	129	294.27	130	295.37	130	302.31	133
		TOTAAL M.	221.19	286.45	130	288.59	130	289.34	131	297.58	135
		V. MEERDERJ.	189.40	253.46	134	255.85	135	253.44	134	261.16	138
		TOTAAL V.	182.12	246.59	135	249.41	137	249.38	137	256.04	141
		TOT. M.+V.	208.29	273.48	131	275.85	132	276.42	133	283.87	136
411	VERVAARDIGING VAN PLANTAARDIGE EN DIER- LIJKE OLIEN EN VETTEN	M. MEERDERJ.	272.78	361.17	132	368.43	135	362.97	133	367.24	135
		TOTAAL M.	270.59	359.09	133	366.35	135	361.91	134	366.43	135
		V. MEERDERJ.	-	-	-	-	-	-	-	-	-
		TOTAAL V.	-	-	-	-	-	-	-	-	-
		TOT. M.+V.	267.77	356.32	133	363.42	136	359.64	134	363.32	136
412	SLACHTERIJEN; VLEESWAREN- EN VLEESCON- SERVENFABRIEKEN	M. MEERDERJ.	216.19	277.02	128	276.55	128	278.56	129	283.56	131
		TOTAAL M.	205.40	264.54	129	265.45	129	267.39	130	274.40	134
		V. MEERDERJ.	189.86	244.62	129	248.68	131	252.02	133	257.30	136
		TOTAAL V.	177.65	235.48	133	239.22	135	250.08	141	253.29	143
		TOT. M.+V.	200.39	259.29	129	260.72	130	264.27	132	270.59	135
413	ZUIVEL- EN MELKPRODUKTENFABRIEKEN	M. MEERDERJ.	223.63	293.25	131	289.56	129	291.88	131	298.47	133
		TOTAAL M.	222.61	292.04	131	288.22	129	290.59	131	297.24	134
		V. MEERDERJ.	213.56	273.29	128	267.39	125	266.07	125	275.08	129
		TOTAAL V.	213.56	273.29	128	267.39	125	266.07	125	273.32	128
		TOT. M.+V.	219.91	286.76	130	282.36	128	283.69	129	290.13	132
414	GROENTEN- EN FRUITVERWERKENDE INDUSTRIE	M. MEERDERJ.	204.92	268.10	131	272.27	133	267.85	131	280.43	137
		TOTAAL M.	197.90	262.10	132	267.69	135	262.58	133	275.21	139
		V. MEERDERJ.	187.88	222.22	132	231.35	138	220.13	131	234.33	140
		TOTAAL V.	164.15	219.76	134	229.89	140	219.67	134	231.26	141
		TOT. M.+V.	179.95	239.59	133	247.59	138	239.76	133	251.84	140
416	MEELINDUSTRIE, MAALDERIJEN EN PELLERIJEN	M. MEERDERJ.	223.97	295.77	132	293.82	131	295.35	132	306.74	137
		TOTAAL M.	221.85	293.68	132	291.32	131	292.38	132	304.04	137
		V. MEERDERJ.	194.33	248.67	128	248.66	128	252.15	130	269.64	139
		TOTAAL V.	190.62	248.04	130	248.03	130	252.15	132	266.52	140
		TOT. M.+V.	217.23	286.93	132	284.92	131	288.24	133	298.56	137
419	VERVAARDIGING VAN BROOD, BESCHUIT, BANKET, KOEK EN BISCUIT	M. MEERDERJ.	238.45	303.74	127	309.04	130	307.09	129	319.87	134
		TOTAAL M.	234.08	299.18	128	303.05	129	302.43	129	318.22	136
		V. MEERDERJ.	190.99	264.64	139	265.41	139	267.84	140	269.84	141
		TOTAAL V.	183.71	253.77	138	254.37	138	262.51	143	261.55	142
		TOT. M.+V.	206.27	274.11	133	276.17	134	280.39	136	286.93	139
419.1/2	BROODFABRIEKEN, EN BROOD- EN BANKET- BAKKERIJEN	M. MEERDERJ.	214.01	276.75	129	275.20	129	278.39	130	290.71	136
		TOTAAL M.	212.20	274.68	129	273.89	129	276.65	130	289.03	136
		V. MEERDERJ.	164.13	203.00	124	205.05	125	208.54	127	214.60	131
		TOTAAL V.	155.69	198.30	127	200.10	129	201.48	129	209.84	135
		TOT. M.+V.	202.39	261.42	129	261.08	129	263.60	130	275.29	136
419.3/5	BANKETBAKKERIJEN, BESCHUIT-, BANKET-, KOEK- EN BISCUITFABRIEKEN	M. MEERDERJ.	253.67	320.55	126	330.12	130	324.97	128	338.03	133
		TOTAAL M.	247.06	313.72	127	320.35	130	317.73	129	335.53	136
		V. MEERDERJ.	192.71	268.58	139	269.27	140	271.64	141	273.38	142
		TOTAAL V.	185.61	257.53	139	258.04	139	266.65	144	265.06	143
		TOT. M.+V.	207.25	277.32	134	279.99	135	284.63	137	289.87	140

TABEL 1B.- GEMIDDELTE BRUTO UURVERDIENSTEN VAN DE ARBEIDERS IN DE NIJVERHEID
VLAAMS GEWEST

(VERVOLG)

BEDRAG IN FRANK EN ONTWIKKELING VAN DE INDEXCIJFERS (BASIS : OKTOBER 1980=100) (1) (2)

N. A. C. E. CODE	BEDRIJFSAFDELINGEN, -KLASSEN EN -GROEPEN	GESLACHT EN LEEFTIJD- GROEP (3)	OKTOBER	OKTOBER 1985		APRIL 1986		OKTOBER 1986		APRIL 1987	
			1980 F.	F.	%	F.	%	F.	%	F.	%
419/421	BROODFABRIEKEN EN SUIKERWERKFABRIEKEN	M. MEERDERJ.	233.67	300.89	129	304.24	130	302.83	130	312.63	134
		TOTAAL M.	228.43	294.28	129	298.04	130	297.59	130	309.99	136
		V. MEERDERJ.	189.37	260.20	137	261.06	138	259.55	137	265.05	140
		TOTAAL V.	181.92	250.01	137	251.87	138	253.28	139	257.36	141
		TOT. M.+V.	202.99	270.08	133	272.80	134	273.37	135	281.22	139
420	SUIKERFABRIEKEN EN -RAFFINADERIJEN	M. MEERDERJ.	266.98	319.18	120	313.39	117	313.15	117	326.05	122
		TOTAAL M.	265.36	318.11	120	312.33	118	311.86	118	324.95	122
		V. MEERDERJ.	-	264.20	-	260.85	-	260.82	-	297.15	-
		TOTAAL V.	-	264.20	-	260.85	-	260.82	-	297.15	-
		TOT. M.+V.	263.53	315.88	120	310.19	118	309.74	118	323.80	123
421	CACAO-, CHOCOLADE- EN SUIKERWERKFABRIEKEN	M. MEERDERJ.	226.39	296.56	131	296.92	131	296.34	131	301.61	133
		TOTAAL M.	220.06	287.01	130	290.60	132	290.41	132	297.80	135
		V. MEERDERJ.	186.92	253.47	136	254.45	136	246.94	132	257.76	138
		TOTAAL V.	179.11	244.12	136	247.96	138	238.81	133	250.77	140
		TOT. M.+V.	197.99	263.92	133	267.65	135	262.64	133	272.49	138
423	OVERIGE VOEDINGSMIDDELENFABRIEKEN	M. MEERDERJ.	236.38	307.88	130	310.32	131	313.91	133	316.90	134
		TOTAAL M.	235.15	306.69	130	309.40	132	312.91	133	316.01	134
		V. MEERDERJ.	187.93	252.37	134	255.91	136	255.36	136	263.45	140
		TOTAAL V.	180.19	246.20	137	249.30	138	247.84	138	255.44	142
		TOT. M.+V.	207.35	276.21	133	279.11	135	280.12	135	285.49	138
424/428	DRANKBEDRIJVEN	M. MEERDERJ.	217.94	284.35	130	287.37	132	289.06	133	296.17	136
		TOTAAL M.	216.05	282.35	131	285.26	132	287.38	133	294.48	136
		V. MEERDERJ.	188.75	248.80	132	239.21	127	245.59	130	256.19	136
		TOTAAL V.	183.38	248.80	136	239.21	130	245.59	134	254.46	139
		TOT. M.+V.	214.38	280.77	131	283.10	132	285.42	133	292.46	136
427	WAARVAN : -BIERBROUWERIJEN EN MOUTERIJEN	M. MEERDERJ.	216.70	281.73	130	284.99	132	286.77	132	293.75	136
		TOTAAL M.	215.35	280.24	130	283.24	132	285.51	133	292.47	136
		V. MEERDERJ.	-	-	-	241.83	-	242.25	-	-	-
		TOTAAL V.	-	-	-	241.83	-	242.25	-	-	-
		TOT. M.+V.	214.68	279.48	130	281.97	131	284.18	132	291.41	136
428	-BEREIDING VAN MINERAALWATER EN LIMONADE	M. MEERDERJ.	211.31	280.63	133	276.66	131	278.21	132	288.80	137
		TOTAAL M.	206.54	275.43	133	273.01	132	275.19	133	285.22	138
		V. MEERDERJ.	184.57	240.34	130	235.37	128	251.05	136	256.28	139
		TOTAAL V.	174.56	240.34	138	235.37	135	251.05	144	252.20	144
		TOT. M.+V.	200.90	270.16	134	267.36	133	271.56	135	279.44	139
429	TABAKSNIJVERHEID	M. MEERDERJ.	240.26	312.91	130	315.63	131	321.92	134	326.36	136
		TOTAAL M.	237.94	306.67	129	309.44	130	314.42	132	318.76	134
		V. MEERDERJ.	190.08	258.92	136	260.90	137	261.26	137	263.01	138
		TOTAAL V.	183.28	252.77	138	254.81	139	254.00	139	257.85	141
		TOT. M.+V.	193.12	262.47	136	264.64	137	264.87	137	268.82	139
43	TEXTIELNIJVERHEID	M. MEERDERJ.	213.99	286.78	134	288.36	135	288.42	135	292.81	137
		TOTAAL M.	208.34	281.30	135	283.23	136	283.51	136	288.71	139
		V. MEERDERJ.	161.66	223.88	138	222.22	137	221.83	137	226.97	140
		TOTAAL V.	156.37	219.68	140	219.52	140	218.44	140	222.62	142
		TOT. M.+V.	183.53	251.88	137	252.81	138	252.45	138	257.16	140
431	WOLINDUSTRIE	M. MEERDERJ.	215.33	294.66	137	297.94	138	296.96	138	303.45	141
		TOTAAL M.	212.26	291.25	137	294.40	139	291.82	137	298.57	141
		V. MEERDERJ.	172.16	233.69	136	237.66	138	238.91	139	240.85	140
		TOTAAL V.	168.72	232.52	138	237.04	140	238.37	141	238.66	141
		TOT. M.+V.	191.81	263.66	137	267.45	139	266.71	139	270.43	141
432	KATOENINDUSTRIE	M. MEERDERJ.	218.22	296.64	136	298.13	137	299.06	137	304.61	140
		TOTAAL M.	213.43	293.60	138	294.99	138	296.64	139	302.28	142
		V. MEERDERJ.	171.48	237.05	138	231.45	135	231.71	135	236.72	138
		TOTAAL V.	166.40	231.71	139	228.61	137	225.89	136	231.56	139
		TOT. M.+V.	195.87	270.50	138	270.22	138	270.23	138	275.88	141

(VERVOLG)

BEDRAG IN FRANK EN ONTWIKKELING VAN DE INDEXCIJFERS (BASIS : OKTOBER 1980=100) (1) (2)

N.A.C.E. CODE	BEDRIJFSAFDELINGEN, -KLASSEN EN -GROEPEN	GESLACHT EN LEEFTIJD- GROEP (3)	OKTOBER 1980 F.	OKTOBER 1985		APRIL 1986		OKTOBER 1986		APRIL 1987	
				F.	%	F.	%	F.	%	F.	%
433	ZIJDE-INDUSTRIE	M. MEERDERJ.	225.34	298.05	132	300.43	133	296.39	132	297.08	132
		TOTAAL M.	220.06	291.76	133	295.84	134	291.19	132	293.04	133
		V. MEERDERJ.	174.85	236.41	135	236.90	135	237.53	136	239.05	137
		TOTAAL V.	173.31	232.63	134	232.55	134	234.96	136	234.72	135
		TOT. M.+V.	207.33	275.67	133	278.47	134	275.89	133	277.17	134
434	LINNEN-, HENNEP- EN RAMEE-INDUSTRIE	M. MEERDERJ.	195.37	261.33	134	259.46	133	262.00	134	266.14	136
		TOTAAL M.	191.20	257.51	135	255.86	134	257.86	135	262.90	138
		V. MEERDERJ.	167.89	231.42	138	228.11	136	231.54	138	238.51	142
		TOTAAL V.	164.48	227.81	139	225.03	137	229.61	140	234.93	143
		TOT. M.+V.	182.77	248.15	138	246.15	135	248.96	136	254.09	139
438	TRICOT- EN KOUSENINDUSTRIE	M. MEERDERJ.	209.40	274.42	131	275.26	131	273.21	130	277.62	133
		TOTAAL M.	204.38	273.05	134	273.36	134	270.15	132	275.02	135
		V. MEERDERJ.	150.69	210.53	140	208.52	138	206.54	137	214.10	142
		TOTAAL V.	145.69	206.59	142	205.56	141	202.57	139	209.33	144
		TOT. M.+V.	153.57	215.50	140	214.65	140	211.63	138	218.14	142
438.1	KOUSEN- EN SOKKENFABRIEKEN	M. MEERDERJ.	213.20	290.50	136	284.72	134	282.95	133	287.57	135
		TOTAAL M.	203.62	290.39	143	280.97	138	272.86	134	278.63	137
		V. MEERDERJ.	160.40	214.80	134	217.19	135	215.86	135	219.42	137
		TOTAAL V.	153.00	209.24	137	211.18	138	211.99	139	218.87	143
		TOT. M.+V.	162.25	224.07	138	223.87	138	223.06	137	229.74	142
438.2	TRICOTAGEFABRIEKEN	M. MEERDERJ.	208.28	269.69	129	272.48	131	270.34	130	274.69	132
		TOTAAL M.	204.63	267.02	130	270.79	132	269.24	132	273.80	134
		V. MEERDERJ.	148.88	209.74	141	206.91	139	204.81	138	213.11	143
		TOTAAL V.	144.12	206.03	143	204.36	142	200.56	139	207.30	144
		TOT. M.+V.	151.57	213.54	141	212.54	140	209.01	138	215.49	142
437	TEXTIELVEREDELING	M. MEERDERJ.	205.44	275.28	134	279.36	136	281.30	137	283.58	138
		TOTAAL M.	201.92	271.56	134	276.26	137	275.65	137	278.69	138
		V. MEERDERJ.	163.03	229.22	141	228.33	140	230.80	142	235.44	144
		TOTAAL V.	161.18	225.88	140	226.71	141	228.77	142	234.04	145
		TOT. M.+V.	193.03	261.59	136	265.44	138	265.41	138	268.94	139
439	OVERIGE TEXTIELNIJVERHEID	M. MEERDERJ.	211.32	281.90	133	282.64	134	282.28	134	286.05	135
		TOTAAL M.	205.84	272.18	132	273.88	133	275.46	134	281.06	137
		V. MEERDERJ.	162.71	226.29	139	226.71	139	225.93	139	228.63	141
		TOTAAL V.	156.51	222.09	142	224.06	143	225.15	144	225.33	144
		TOT. M.+V.	185.04	252.77	137	254.57	138	255.96	138	259.46	140
44	LEDERNIJVERHEID	M. MEERDERJ.	197.48	257.28	130	259.60	131	257.56	130	262.23	133
		TOTAAL M.	189.98	249.70	131	253.24	133	250.61	132	257.53	136
		V. MEERDERJ.	163.53	227.48	139	227.15	139	224.89	138	232.30	142
		TOTAAL V.	154.78	222.19	144	223.65	145	218.75	141	227.84	147
		TOT. M.+V.	174.30	237.45	136	240.06	138	236.41	136	244.31	140
441	LEERLOOIERIJEN EN VERWANTE BEDRIJVEN	M. MEERDERJ.	194.23	255.48	132	257.38	133	256.23	132	255.63	132
		TOTAAL M.	190.37	251.75	132	253.29	133	252.75	133	254.99	134
		V. MEERDERJ.	174.11	-	-	-	-	-	-	-	-
		TOTAAL V.	171.44	-	-	-	-	-	-	-	-
		TOT. M.+V.	185.51	247.39	133	247.12	133	247.36	133	250.12	135
442	LEDERWARENFABRIEKEN	M. MEERDERJ.	201.67	259.61	129	262.47	130	259.27	129	270.75	134
		TOTAAL M.	189.51	247.27	130	253.19	134	248.05	131	260.57	138
		V. MEERDERJ.	159.80	222.38	139	224.41	140	220.07	138	229.84	144
		TOTAAL V.	149.69	218.35	146	221.93	148	214.77	143	225.34	151
		TOT. M.+V.	166.65	230.66	138	235.24	141	228.94	137	240.34	144
45	SCHOEN- EN KLEDINGNIJVERHEID	M. MEERDERJ.	200.66	260.20	130	258.07	129	259.52	129	265.71	132
		TOTAAL M.	194.13	252.56	130	251.52	130	252.25	130	259.23	134
		V. MEERDERJ.	160.12	220.96	138	222.30	139	220.71	138	222.57	139
		TOTAAL V.	153.64	214.44	140	216.48	141	212.79	139	215.95	141
		TOT. M.+V.	161.65	221.99	137	223.41	138	220.60	136	224.51	139

TABEL 1B.- GEMIDDELTE BRUTO UURVERDIENSTEN VAN DE ARBEIDERS IN DE NIJVERHEID
VLAAMS GEWEST

(VERVOLG)

BEDRAG IN FRANK EN ONTWIKKELING VAN DE INDEXCIJFERS (BASIS : OKTOBER 1980=100) (1) (2)

N.A.C.E. CODE	BEDRIJFSAFDELINGEN, -KLASSEN EN -GROEPEN	GESLACHT EN LEEFTIJD- GROEP (3)	OKTOBER 1980 F.	OKTOBER 1985		APRIL 1986		OKTOBER 1986		APRIL 1987	
				F.	%	F.	%	F.	%	F.	%
451	SCHOENINDUSTRIE (M.U.V. RUBBER- EN HOUTENSCHOENEN)	M. MEERDERJ.	203.28	275.74	136	272.45	134	270.31	133	276.74	136
		TOTAAL M.	195.47	267.30	137	264.13	135	262.41	134	269.88	138
		V. MEERDERJ.	181.94	244.89	135	247.37	136	245.59	135	248.93	137
		TOTAAL V.	175.98	240.31	137	243.27	138	242.97	138	246.38	140
	TOT. M.+V.	182.34	249.17	137	250.08	137	249.31	137	254.05	139	
453/454	VERVAARDIGING VAN KLEDING (MET UITZON- DERING VAN BONTKLEDING)	M. MEERDERJ.	198.61	261.49	132	267.96	135	267.99	135	273.08	138
		TOTAAL M.	196.55	258.46	132	264.83	135	263.57	134	269.42	137
		V. MEERDERJ.	151.18	212.08	140	212.80	141	211.22	140	213.83	141
		TOTAAL V.	145.81	206.63	142	207.64	142	203.13	139	207.27	142
	TOT. M.+V.	149.50	210.39	141	211.79	142	207.52	139	211.78	142	
46	HOUTINDUSTRIE, FABRIEKEN VAN HOUTEN MEUBELEN	M. MEERDERJ.	216.30	274.36	127	280.64	130	279.58	129	281.43	130
		TOTAAL M.	207.91	263.00	127	273.06	131	271.95	131	274.55	132
		V. MEERDERJ.	187.75	243.79	130	249.58	133	247.54	132	248.19	132
		TOTAAL V.	182.72	240.88	132	245.19	134	243.55	133	246.12	135
	TOT. M.+V.	204.70	260.19	127	269.51	132	268.33	131	270.93	132	
461/465	HDUT- EN KURKNIJVERHEID (MET UITZONDERING VAN HOUTEN MEUBELEN)	M. MEERDERJ.	220.80	284.46	129	285.47	129	283.52	128	285.82	129
		TOTAAL M.	213.66	276.79	130	277.90	130	276.97	130	279.07	131
		V. MEERDERJ.	189.33	242.06	128	246.25	130	243.93	129	246.23	130
		TOTAAL V.	183.90	239.87	130	243.35	132	241.68	131	243.35	132
	TOT. M.+V.	209.70	271.89	130	273.31	130	272.28	130	274.33	131	
461	WAARVAN : - ZAGERIJEN, SCHAVERIJEN E.D.	M. MEERDERJ.	219.56	282.25	129	283.75	129	282.93	129	282.03	128
		TOTAAL M.	211.78	271.61	128	274.54	130	273.68	129	273.28	129
		V. MEERDERJ.	-	244.86	-	246.96	-	247.72	-	-	-
		TOTAAL V.	-	244.86	-	246.96	-	247.72	-	-	-
	TOT. M.+V.	211.19	270.14	128	273.02	129	272.25	129	272.19	129	
463	- TIMMER- EN PARKETVLOEREN- FABRIEKEN	M. MEERDERJ.	223.48	285.64	128	285.63	128	284.87	127	281.90	126
		TOTAAL M.	214.19	276.31	129	273.22	128	276.94	129	273.11	128
		V. MEERDERJ.	-	-	-	-	-	-	-	-	-
		TOTAAL V.	-	-	-	-	-	-	-	-	-
	TOT. M.+V.	213.16	274.52	129	272.35	128	276.58	130	272.61	128	
467	MEUBELNIJVERHEID (M.U.V. FABRIEKEN VAN STALEN MEUBELEN)	M. MEERDERJ.	214.38	269.85	126	278.57	130	277.90	130	279.54	130
		TOTAAL M.	205.44	256.95	125	271.00	132	269.79	131	272.63	133
		V. MEERDERJ.	186.94	244.43	131	251.14	134	249.20	133	249.07	133
		TOTAAL V.	182.08	241.15	132	245.96	135	244.32	134	247.33	136
	TOT. M.+V.	202.51	254.98	126	267.87	132	266.60	132	269.47	133	
47	PAPIER- EN PAPIERWARENINDUSTRIE; GRAFI- SCHE NIJVERHEID; UITGEVERIJEN	M. MEERDERJ.	249.17	330.16	133	338.29	136	336.78	135	344.51	138
		TOTAAL M.	244.11	323.41	132	332.15	136	331.30	136	339.68	139
		V. MEERDERJ.	177.77	252.13	142	248.35	140	248.00	140	258.14	145
		TOTAAL V.	170.91	247.83	145	244.97	143	245.25	144	253.83	149
	TOT. M.+V.	227.87	306.76	135	312.95	137	313.39	138	320.77	141	
471/472	HOUTSLIJP- EN CELLULOSEFABRIEKEN, PAPIER- EN KARTONFABRIEKEN; PAPIERWAREN EN KARTONNAGEFABRIEKEN	M. MEERDERJ.	239.15	321.08	134	330.59	138	327.06	137	332.88	139
		TOTAAL M.	233.28	312.94	134	323.42	139	320.31	137	327.73	140
		V. MEERDERJ.	173.10	243.81	141	242.15	140	242.16	140	253.21	146
		TOTAAL V.	167.69	236.57	141	238.96	143	234.24	140	248.02	148
	TOT. M.+V.	218.41	295.78	135	304.44	139	302.09	138	309.81	142	
471	HOUTSLIJP- EN CELLULOSEFABRIEKEN; PAPIER- EN KARTONFABRIEKEN	M. MEERDERJ.	266.11	368.30	138	395.73	149	374.05	141	383.91	144
		TOTAAL M.	259.00	362.46	140	393.04	152	371.64	143	382.82	148
		V. MEERDERJ.	172.55	243.05	141	248.97	144	-	-	256.77	149
		TOTAAL V.	171.38	243.05	142	248.97	145	-	-	256.77	150
	TOT. M.+V.	251.70	353.83	141	382.63	152	362.58	144	373.72	148	
472	PAPIERWAREN- EN KARTONNAGEFABRIEKEN	M. MEERDERJ.	229.10	303.48	132	306.31	134	309.54	135	313.86	137
		TOTAAL M.	224.12	295.31	132	298.63	133	302.04	135	308.11	137
		V. MEERDERJ.	173.15	243.88	141	241.52	139	241.78	140	252.88	146
		TOTAAL V.	167.36	236.07	141	238.20	142	238.71	143	247.35	148
	TOT. M.+V.	208.93	279.46	134	282.48	135	285.09	136	291.85	140	

TABEL 1B.- GEMIDDELTE BRUTO UURVERDIENSTEN VAN DE ARBEIDERS IN DE NIJVERHEID
VLAAMS GEWEST

(VERVOLG)

BEDRAG IN FRANK EN ONTWIKKELING VAN DE INDEXCIJFERS (BASIS : OKTOBER 1980=100) (1) (2)

N.A.C.E. CODE	BEDRIJFSAFDELINGEN, -KLASSEN EN -GROEPEN	GESLACHT EN LEEFTIJD- GROEP (3)	OKTOBER 1980 F.	OKTOBER 1985		APRIL 1986		OKTOBER 1986		APRIL 1987	
				F.	%	F.	%	F.	%	F.	%
473/474	GRAFISCHE NIJVERHEID EN UITGEVERIJEN	M. MEERDERJ.	266.49	345.85	130	351.59	132	353.58	133	364.61	137
		TOTAAL M.	263.44	342.05	130	347.71	132	350.86	133	360.97	137
		V. MEERDERJ.	187.84	268.80	143	260.78	139	259.72	138	268.02	143
		TOTAAL V.	177.66	268.41	151	256.49	144	259.72	146	264.97	149
	TOT. M.+V.	245.16	326.63	133	328.35	134	334.76	137	340.59	139	
48	RUBBER- EN PLASTIEKVERWERKENDE INDUSTRIE	M. MEERDERJ.	225.31	302.42	134	300.51	133	296.62	132	300.61	133
		TOTAAL M.	221.31	295.48	134	296.71	134	290.13	131	295.46	134
		V. MEERDERJ.	178.03	235.20	132	233.84	131	231.34	130	232.18	131
		TOTAAL V.	170.57	228.61	134	229.91	135	227.29	133	231.23	136
	TOT. M.+V.	210.70	281.49	134	282.74	134	276.99	131	282.03	134	
481	RUBBERVERWERKENDE INDUSTRIE	M. MEERDERJ.	230.48	306.74	133	306.35	133	290.60	126	293.43	127
		TOTAAL M.	228.07	298.61	131	299.92	132	283.31	124	287.97	126
		V. MEERDERJ.	192.77	249.86	130	247.87	129	230.12	119	234.50	122
		TOTAAL V.	183.40	238.89	130	236.47	129	224.20	122	229.74	125
	TOT. M.+V.	221.48	289.79	131	290.55	131	274.58	124	279.37	126	
483	PLASTIEKVERWERKENDE INDUSTRIE	M. MEERDERJ.	223.20	301.11	135	298.52	134	300.80	135	305.36	137
		TOTAAL M.	218.36	294.66	135	296.03	136	294.58	135	300.23	137
		V. MEERDERJ.	174.22	231.41	133	230.21	132	231.72	133	232.88	134
		TOTAAL V.	166.93	225.69	135	228.07	137	228.22	137	232.04	139
	TOT. M.+V.	205.93	277.99	135	279.61	136	278.54	135	283.75	138	
49	OVERIGE BE- EN VERWERKENDE INDUSTRIE	M. MEERDERJ.	188.95	234.97	124	238.93	126	247.87	131	242.24	128
		TOTAAL M.	185.06	228.26	123	235.52	127	243.65	132	238.70	129
		V. MEERDERJ.	169.42	224.77	133	230.07	136	229.91	136	224.74	133
		TOTAAL V.	161.21	211.53	131	228.65	142	224.46	139	224.29	139
	TOT. M.+V.	179.54	224.39	125	234.19	130	239.21	133	235.89	131	
50	BOUWNIJVERHEID (CODES N.A.C.E. 500 TOT 504)	M. MEERDERJ.	236.31	294.51	125	294.90	125	295.44	125	297.78	126
		TOTAAL M.	230.46	288.44	125	287.33	125	286.56	124	290.48	126
500/502	BOUWNIJVERHEID	M. MEERDERJ.	240.50	299.00	124	299.22	124	299.86	125	301.48	125
		TOTAAL M.	235.86	294.08	125	291.77	124	291.45	124	294.10	125
500	ALGEMENE BOUWNIJVERHEID (ZONDER BEPAALDE SPECIALISATIE); SLOPERSBEDRIJVEN	M. MEERDERJ.	241.17	298.77	124	297.83	123	298.30	124	300.37	125
		TOTAAL M.	234.42	291.48	124	288.14	123	291.08	124	292.23	125
501	BURGERLIJKE EN UTILITEITSBOUW	M. MEERDERJ.	240.18	297.40	124	299.52	125	300.04	125	301.88	126
		TOTAAL M.	234.85	291.68	124	290.11	124	289.34	123	292.19	124
502	WATER-, SPOOR- EN WEGENBOUW, CULTUUR- TECHNISCHE WERKEN	M. MEERDERJ.	241.11	302.25	125	298.71	124	299.63	124	300.75	125
		TOTAAL M.	238.22	299.49	126	295.67	124	296.04	124	298.41	125
503	INSTALLATIEBEDRIJVEN	M. MEERDERJ.	227.13	281.38	124	282.91	125	284.89	125	290.83	128
		TOTAAL M.	217.82	273.18	125	273.30	125	272.32	125	281.02	129
504	BOUWBEDRIJVEN VOOR DE AFWERKING VAN GEBOUWEN	M. MEERDERJ.	230.97	291.09	126	291.19	126	290.39	126	292.23	127
		TOTAAL M.	225.39	284.64	126	285.79	127	283.99	126	287.78	128
A	TOTAAL VAN DE TAK : WINNING VAN DELF- STOFFEN (CODE N.A.C.E. 11 + 13 + 21 +23)	M. MEERDERJ.	274.11	356.12	130	359.37	131	357.54	130	358.27	131
		TOTAAL M.	273.78	356.12	130	359.37	131	356.86	130	358.27	131
		V. MEERDERJ.	-	-	-	-	-	-	-	-	-
		TOTAAL V.	-	-	-	-	-	-	-	-	-
	TOT. M.+V.	273.78	356.12	130	359.37	131	356.86	130	358.27	131	
B	TOTAAL VAN DE TAK : BE- EN VERWERKENDE NIJVERHEID (CODE N.A.C.E. 12 + 14 + 22 + 24 TOT 49)	M. MEERDERJ.	235.84	309.79	131	310.14	132	310.46	132	316.44	134
		TOTAAL M.	231.10	303.66	131	305.00	132	304.98	132	311.45	135
		V. MEERDERJ.	173.73	237.18	137	236.92	136	236.17	136	240.82	139
		TOTAAL V.	167.42	230.20	138	232.63	139	230.79	138	236.08	141
	TOT. M.+V.	214.35	284.45	133	286.27	134	285.65	133	291.92	136	
C	TOTAAL A + B + CODE N.A.C.E. 50	M. MEERDERJ.	237.65	310.55	131	311.03	131	311.28	131	316.69	133
		TOTAAL M.	232.97	304.44	131	305.63	131	305.45	131	311.45	134
		V. MEERDERJ.	173.73	237.18	137	236.90	136	236.17	136	240.83	139
		TOTAAL V.	167.42	230.20	138	232.62	139	230.79	138	236.09	141
	TOT. M.+V.	217.57	287.06	132	288.70	133	288.04	132	293.96	135	

TABEL 1B.- GEMIDDELTE BRUTO UURVERDIENSTEN VAN DE ARBEIDERS IN DE NIJVERHEID
WAALS GEWEST

BEDRAG IN FRANK EN ONTWIKKELING VAN DE INDEXCIJFERS (BASIS : OKTOBER 1980=100) (1) (2)

N. A. C. E. CODE	BEDRIJFSAFDELINGEN, -KLASSEN EN -GROEPEN	GESLACHT EN LEEFTIJD- GROEP (3)	OKTOBER 1980 F.	OKTOBER 1985		APRIL 1986		OKTOBER 1986		APRIL 1987	
				F.	%	F.	%	F.	%	F.	%
11#	WINNING EN BEWERKING VAN VASTE BRANDSTOFFEN (#1)	TOTAAL M.	300.84	-	-	-	-	-	-	-	-
12	COKESOVENBEDRIJVEN	M. MEERDERJ. TOTAAL M. V. MEERDERJ. TOTAAL V. TOT. M.+V.	- - - - -	- - - - -	- - - - -	- - - - -	- - - - -	- - - - -	- - - - -	- - - - -	- - - - -
14	AARDOLIE-INDUSTRIE	M. MEERDERJ. TOTAAL M. V. MEERDERJ. TOTAAL V. TOT. M.+V.	- - - - -	- - - - -	- - - - -	- - - - -	- - - - -	- - - - -	- - - - -	- - - - -	- - - - -
16#	PRODUKTIE EN DISTRIBUTIE VAN ELEKTRICI- TEIT, GAS, STOOM EN WARMWATER (#2)	M. MEERDERJ. TOTAAL M. V. MEERDERJ. TOTAAL V. TOT. M.+V.	- - - - -	- - - - -	- - - - -	- - - - -	- - - - -	- - - - -	- - - - -	- - - - -	- - - - -
17	WATERLEIDINGSBEDRIJVEN (WINNING, REINI- GING EN DISTRIBUTIE VAN WATER)	M. MEERDERJ. TOTAAL M. V. MEERDERJ. TOTAAL V. TOT. M.+V.	- - - - -	- - - - -	- - - - -	- - - - -	- - - - -	- - - - -	- - - - -	- - - - -	- - - - -
22	VERVAARDIGING EN EERSTE VERWERKING VAN METALEN	M. MEERDERJ. TOTAAL M. V. MEERDERJ. TOTAAL V. TOT. M.+V.	284.80 284.39 184.13 184.13 282.73	378.22 377.97 233.20 233.20 375.54	133 133 127 127 133	378.29 377.80 231.29 231.21 375.68	133 133 126 126 133	379.96 379.61 214.99 214.99 376.85	133 133 117 117 133	376.02 375.43 227.79 227.79 372.96	132 132 124 124 132
221/223	PRODUKTIE EN EERSTE VERWERKING VAN FERRO-METALEN	M. MEERDERJ. TOTAAL M. V. MEERDERJ. TOTAAL V. TOT. M.+V.	287.25 286.76 199.48 199.48 285.91	381.53 381.31 257.74 257.74 380.10	133 133 129 129 133	380.89 380.39 - - 379.54	133 133 - - 133	382.70 382.30 - - 380.69	133 133 - - 133	378.12 377.45 - - 375.93	132 132 - - 131
221	IJZER- EN STAALINDUSTRIE (VOLGENS E.G.K.S.-VERDRAG) MET UITZONDERING VAN GEINTEGREERDE COKESOVENBEDRIJVEN	TOTAAL M.	-	-	-	-	-	-	-	-	-
222	STALENBUIZENFABRIEKEN	M. MEERDERJ. TOTAAL M. TOT. M.+V.	227.14 225.32 225.32	- - -	- - -	- - -	- - -	- - -	- - -	- - -	- - -
223	TREKKERIJEN EN KOUDWALSERIJEN	M. MEERDERJ. TOTAAL M. V. MEERDERJ. TOTAAL V. TOT. M.+V.	277.94 274.66 199.48 199.48 268.31	327.83 325.98 - - 320.54	118 119 - - 119	335.27 332.59 - - 326.61	121 121 - - 122	363.92 363.92 - - 352.45	131 133 - - 131	392.33 388.21 - - 375.67	141 141 - - 140
224	PRODUKTIE EN EERSTE VERWERKING VAN NON-FERRO-METALEN	M. MEERDERJ. TOTAAL M. V. MEERDERJ. TOTAAL V. TOT. M.+V.	263.99 263.99 - - 257.43	350.14 349.76 - - 339.52	133 132 - - 132	356.28 355.93 - - 345.27	135 135 - - 134	356.76 356.76 - - 346.28	135 135 - - 135	358.23 358.23 - - 349.22	136 136 - - 136

(1) HET STREEPJJE BEDUIDT DAT ER GEEN GEGEVENS ZIJN OF DAT DE GEMIDDELTE BETREKKING HEEFT OP MINDER DAN 4 ONDERNEMINGEN.

(2) VANAF OKTOBER 1978, WERDEN DE GEMIDDELDEN BEREKENO MET BEHULP VAN WEGINGS-COEFFICIENTEN AFKOMSTIG UIT DE ENQUETE NAAR DE STRUCTUUR EN DE SPREIDING VAN DE LONEN BIJ DE ARBEIDERS IN DE INDUSTRIE OVER OKTOBER 1978. DE SEDERT 1972 GEHANTEERDE COEFFICIENTEN WERDEN ALDUS BIJGEWERKT

(3) M.=MANNEN; V.=VROUWEN

(#1) DE LEERLINGEN NIET INBEGREPEN, VANAF OKTOBER 1975

(#2) VANAF OKTOBER 1978, ZIJN DE GEGEVENS BETREFFENDE DE ARBEIDERS VAN DE SECTOR GAS EN ELEKTRICITEIT OPGENOMEN IN DEZE VAN DE BEDIENDE

TABEL 1B.- GEMIDDELTE BRUTO UURVERDIENSTEN VAN DE ARBEIDERS IN DE NIJVERHEID
WAALS GEWEST

(VERVOLG)

BEDRAG IN FRANK EN ONTWIKKELING VAN DE INDEXCIJFERS (BASIS : OKTOBER 1980=100) (1) (2)

N.A.C.E. CODE	BEDRIJFSAFDELINGEN, -KLASSEN EN -GROEPEN	GESLACHT EN LEEFTIJD- GROEP (3)	OKTOBER 1980 F.	OKTOBER 1985		APRIL 1986		OKTOBER 1986		APRIL 1987	
				F.	%	F.	%	F.	%	F.	%
23	WINNING VAN NIET-ENERGETISCHE MINERALEN (MET UITZONDERING VAN ERTSEN); VEENDE- RIJEN	M. MEERDERJ.	233.30	302.94	130	300.37	129	301.94	129	300.25	129
		TOTAAL M.	230.93	300.83	130	297.32	129	298.79	129	298.04	129
		V. MEERDERJ.	-	-	-	269.34	-	-	-	-	-
		TOTAAL V.	-	-	-	269.34	-	-	-	-	-
	TOT. M.+V.	229.96	300.04	130	296.93	129	298.08	130	297.79	130	
231	WINNING VAN BOUWMATERIALEN EN VAN VUUR- VASTE EN KERAMISCHE KLEI	M. MEERDERJ.	235.05	302.92	129	300.64	128	302.99	129	301.58	128
		TOTAAL M.	232.46	300.62	129	297.38	128	299.55	129	299.22	129
		V. MEERDERJ.	-	-	-	-	-	-	-	-	-
		TOTAAL V.	-	-	-	-	-	-	-	-	-
	TOT. M.+V.	231.41	299.78	130	296.97	128	298.78	129	298.93	129	
239	WINNING VAN ANDERE MINERALEN;VEENDERIJEN	M. MEERDERJ.	216.65	303.14	140	297.85	137	291.90	135	287.57	133
		TOTAAL M.	215.92	302.86	140	296.77	137	291.32	135	286.44	133
		V. MEERDERJ.	-	-	-	-	-	-	-	-	-
		TOTAAL V.	-	-	-	-	-	-	-	-	-
	TOT. M.+V.	215.55	302.60	140	296.54	138	291.12	135	286.44	133	
24	VERVAARDIGING VAN STEEN, CEMENT, BETON- WAREN, AARDEWERK, GLAS E.D.	M. MEERDERJ.	239.64	318.94	133	325.47	136	328.60	137	334.23	139
		TOTAAL M.	233.87	312.91	134	320.32	137	324.54	139	330.35	141
		V. MEERDERJ.	177.44	259.93	146	239.89	135	240.84	136	259.29	146
		TOTAAL V.	171.71	258.83	151	238.86	139	240.70	140	259.25	151
	TOT. M.+V.	226.95	308.08	136	311.29	137	315.28	139	322.52	142	
241	BAKSTEEN- EN DAKPANNENFABRIEKEN	M. MEERDERJ.	229.29	299.78	131	-	-	-	-	-	-
		TOTAAL M.	225.15	299.78	133	-	-	-	-	-	-
		V. MEERDERJ.	-	-	-	-	-	-	-	-	-
		TOTAAL V.	-	-	-	-	-	-	-	-	-
	TOT. M.+V.	225.15	296.88	132	-	-	-	-	-	-	
242.1	CEMENTFABRIEKEN	M. MEERDERJ.	281.05	374.62	133	372.22	132	380.98	136	396.52	141
		TOTAAL M.	280.55	373.45	133	371.23	132	380.24	136	396.52	141
		V. MEERDERJ.	-	-	-	-	-	-	-	-	-
		TOTAAL V.	-	-	-	-	-	-	-	-	-
	TOT. M.+V.	280.15	372.86	133	370.66	132	379.68	136	396.13	141	
247	GLAS- EN GLASWARENFABRIEKEN	M. MEERDERJ.	241.65	319.34	132	325.13	135	328.79	136	336.30	139
		TOTAAL M.	239.77	318.23	133	322.00	134	328.72	137	335.44	140
		V. MEERDERJ.	193.51	240.87	124	237.85	123	243.48	126	246.85	128
		TOTAAL V.	187.29	237.99	127	232.96	124	243.48	130	246.29	132
	TOT. M.+V.	236.32	312.80	132	316.17	134	323.44	137	329.74	140	
247.1	FABRIEKEN VAN VLAKGLAS EN DERGELIJKE	M. MEERDERJ.	236.30	322.85	137	325.32	138	327.51	139	340.89	144
		TOTAAL M.	234.69	322.85	138	321.47	137	327.51	140	340.89	145
		V. MEERDERJ.	-	-	-	-	-	-	-	-	-
		TOTAAL V.	-	-	-	-	-	-	-	-	-
	TOT. M.+V.	234.61	322.73	138	321.44	137	327.44	140	340.78	145	
247.2/7	GLASFABRIEKEN BEHALVE FABRIEKEN VAN VLAKGLAS	M. MEERDERJ.	249.36	314.29	126	324.86	130	330.63	133	329.67	132
		TOTAAL M.	247.25	311.79	126	322.80	131	330.40	134	327.86	133
		V. MEERDERJ.	193.02	239.52	124	235.66	122	241.57	125	245.00	127
		TOTAAL V.	186.68	236.69	127	230.84	124	241.57	129	244.60	131
	TOT. M.+V.	238.46	300.93	126	309.51	130	318.59	134	315.78	132	
248	AARDEWERKFABRIEKEN, VUURVASTMATERIAAL- FABRIEKEN	M. MEERDERJ.	227.86	307.77	135	308.46	135	311.69	137	313.34	138
		TOTAAL M.	217.50	297.08	137	300.58	138	303.66	140	307.67	141
		V. MEERDERJ.	172.61	265.83	154	240.13	139	236.87	137	262.61	152
		TOTAAL V.	167.78	265.83	158	239.98	143	240.15	143	262.44	156
	TOT. M.+V.	207.45	292.18	141	288.33	139	290.83	140	300.21	145	
25	CHEMISCHE INDUSTRIE	M. MEERDERJ.	262.44	343.33	131	340.19	130	342.58	131	348.80	133
		TOTAAL M.	261.60	343.33	131	339.66	130	342.58	131	348.23	133
		V. MEERDERJ.	200.32	262.61	131	257.65	129	255.11	127	259.67	130
		TOTAAL V.	200.32	262.61	131	257.65	129	255.11	127	259.67	130
	TOT. M.+V.	254.01	333.49	131	329.70	130	331.92	131	337.48	133	

TABEL 1B.- GEMIDDELTE BRUTO UURVERDIENSTEN VAN DE ARBEIDERS IN DE NIJVERHEID
WAALS GEWEST

(VERVOLG)

BEDRAG IN FRANK EN ONTWIKKELING VAN DE INDEXCIJFERS (BASIS : OKTOBER 1980=100) (1) (2)

N.A.C.E. CODE	BEDRIJFSAFDELINGEN, -KLASSEN EN -GROEPEN	GESLACHT EN LEEFTIJD- GROEP (3)	OKTOBER 1980 F.	OKTOBER 1985		APRIL 1986		OKTOBER 1986		APRIL 1987	
				F.	%	F.	%	F.	%	F.	%
251	CHEMISCHE GRONDSTOFFENFABR. ; GEINTEGR. FABRIEKEN VOOR DE VERVAARDIGING EN VER- WERKING VAN CHEMISCHE GRONDSTOFFEN	M. MEERDERJ.	267.37	351.59	132	351.47	131	352.77	132	356.90	133
		TOTAAL M.	267.37	351.59	132	351.47	131	352.77	132	356.90	133
		V. MEERDERJ.	-	-	-	-	-	-	-	-	-
		TOTAAL V.	-	-	-	-	-	-	-	-	-
	TOT. M.+V.	267.37	351.59	132	351.47	131	352.77	132	356.90	133	
255/6	GESPECIALISEERDE VERVAARDIGING VAN FAR- MACEUTISCHE EN CHEMISCHE PROD. MET VOOR- NAMELIJK INOUST.OF AGRARISCHE TOEPASSING	M. MEERDERJ.	277.64	356.00	128	350.46	126	354.32	128	365.32	132
		TOTAAL M.	277.64	356.00	128	350.46	126	354.32	128	365.32	132
		V. MEERDERJ.	218.04	303.76	139	293.21	134	295.78	136	295.09	135
		TOTAAL V.	218.04	303.76	139	293.21	134	295.78	136	295.09	135
	TOT. M.+V.	268.88	348.31	130	342.04	127	345.71	129	354.99	132	
257/259	GESPECIALISEERDE VERVAARDIGING VAN ANDERE CHEMISCHE VERBUIKSGOEDEREN	M. MEERDERJ.	218.66	294.17	135	286.34	131	289.29	132	292.88	134
		TOTAAL M.	217.68	294.17	135	284.52	131	289.29	133	290.92	134
		V. MEERDERJ.	188.80	235.87	125	234.54	124	228.68	121	236.65	125
		TOTAAL V.	188.80	235.87	125	234.54	124	228.68	121	236.65	125
	TOT. M.+V.	208.24	274.74	132	268.14	129	269.09	129	273.13	131	
26	KUNSTMATIGE EN SYNTHETISCHE CONTINU- GAREN- EN VEZELFABRIEKEN	M. MEERDERJ.	-	-	-	-	-	-	-	-	-
		TOTAAL M.	-	-	-	-	-	-	-	-	-
		V. MEERDERJ.	-	-	-	-	-	-	-	-	-
		TOTAAL V.	-	-	-	-	-	-	-	-	-
	TOT. M.+V.	-	-	-	-	-	-	-	-	-	
31	VERVAARDIGING VAN PRODUKTEN UIT METAAL (MET UITZONDERING VAN MACHINES, EN TRANSPORTMIDDELEN)	M. MEERDERJ.	253.65	332.90	131	332.74	131	333.89	132	344.54	136
		TOTAAL M.	247.63	324.08	131	327.42	132	326.02	132	336.47	136
		V. MEERDERJ.	198.21	258.91	131	265.12	134	263.74	133	259.21	131
		TOTAAL V.	198.13	256.84	130	262.96	133	263.74	133	259.21	131
	TOT. M.+V.	242.83	317.75	131	321.31	132	320.50	132	329.70	136	
311	GIETERIJEN	M. MEERDERJ.	253.43	316.42	125	326.03	129	319.97	126	344.61	136
		TOTAAL M.	250.54	312.18	125	322.51	129	316.93	127	342.55	137
		V. MEERDERJ.	-	-	-	-	-	-	-	-	-
		TOTAAL V.	-	-	-	-	-	-	-	-	-
	TOT. M.+V.	248.88	310.91	125	321.46	129	315.98	127	341.20	137	
314	CONSTRUCTIEWERKPLAATSEN	M. MEERDERJ.	226.49	309.52	137	304.05	134	311.11	137	322.60	142
		TOTAAL M.	215.22	294.09	137	295.72	137	297.36	138	304.61	142
		V. MEERDERJ.	-	-	-	-	-	-	-	-	-
		TOTAAL V.	-	-	-	-	-	-	-	-	-
	TOT. M.+V.	214.85	293.62	137	295.13	137	296.53	138	304.47	142	
314.1	WAARVAN BRUGGEN- EN SKELETBOUW	M. MEERDERJ.	230.48	325.39	141	319.56	139	327.52	142	336.42	146
		TOTAAL M.	219.79	313.48	143	306.16	139	315.20	143	318.64	145
		V. MEERDERJ.	-	-	-	-	-	-	-	-	-
		TOTAAL V.	-	-	-	-	-	-	-	-	-
	TOT. M.+V.	219.32	312.78	143	305.47	139	314.04	143	318.64	145	
316	GEREEDSCHAPPEN-, IJZER-, STAAL- EN ANDERE METAALWARENFABRIEKEN	M. MEERDERJ.	233.54	310.63	133	305.10	131	304.84	131	309.93	133
		TOTAAL M.	230.09	306.51	133	302.84	132	301.17	131	306.70	133
		V. MEERDERJ.	186.85	241.17	129	251.12	134	248.76	133	238.66	128
		TOTAAL V.	186.70	239.91	129	249.40	134	248.76	133	238.66	128
	TOT. M.+V.	218.27	288.36	132	288.28	132	287.89	132	289.46	133	
32	MACHINEBOUW	M. MEERDERJ.	248.35	326.45	131	333.57	134	333.48	134	338.17	136
		TOTAAL M.	244.09	322.94	132	332.98	136	328.26	134	333.30	137
		V. MEERDERJ.	194.09	269.04	139	257.87	133	261.30	135	262.65	135
		TOTAAL V.	193.09	267.96	139	257.87	134	261.30	135	262.65	136
	TOT. M.+V.	241.71	320.84	133	330.16	137	325.75	135	330.65	137	
321	LANDBOUWMACHINE- EN TRACTORENFABRIEKEN	M. MEERDERJ.	216.71	277.67	128	279.12	129	292.60	135	297.74	137
		TOTAAL M.	216.71	277.67	128	279.12	129	292.60	135	297.74	137
		V. MEERDERJ.	-	-	-	-	-	-	-	-	-
		TOTAAL V.	-	-	-	-	-	-	-	-	-
	TOT. M.+V.	216.71	277.67	128	279.12	129	292.60	135	297.74	137	

TABEL 1B.- GEMIDDELTE BRUTO UURVERDIENSTEN VAN DE ARBEIDERS IN DE NIJVERHEID
WAALS GEWEST

(VERVOLG)

BEDRAG IN FRANK EN ONTWIKKELING VAN DE INDEXCIJFERS (BASIS : OKTOBER 1980=100) (1) (2)

N.A.C.E. CODE	BEDRIJFSAFDELINGEN, -KLASSEN EN -GROEPEN	GESLACHT EN LEEFTIJD- GROEP (3)	OKTOBER 1980 F.	OKTOBER 1985		APRIL 1986		OKTOBER 1986		APRIL 1987	
				F.	%	F.	%	F.	%	F.	%
419/421	BROODFABRIEKEN EN SUIKERWERKFABRIEKEN	M. MEERDERJ.	209.92	276.80	132	276.09	132	278.69	133	281.03	134
		TOTAAL M.	207.31	274.27	132	272.91	132	274.82	133	278.05	134
		V. MEERDERJ.	167.81	245.06	146	236.93	141	228.72	136	234.45	140
		TOTAAL V.	160.62	237.92	148	234.68	146	227.00	141	231.76	144
		TOT. M.+V.	194.46	264.31	136	262.43	135	262.25	135	265.36	136
420	SUIKERFABRIEKEN EN -RAFFINADERIEN	M. MEERDERJ.	265.90	340.14	128	315.82	119	347.36	131	300.42	113
		TOTAAL M.	263.07	337.96	128	310.22	118	343.97	131	296.47	113
		V. MEERDERJ.	209.87	287.01	137	291.51	139	287.54	137	-	-
		TOTAAL V.	209.87	287.01	137	291.51	139	287.54	137	-	-
		TOT. M.+V.	262.10	337.03	129	309.88	118	342.94	131	295.96	113
421	CACAO-, CHOCOLADE- EN SUIKERWERKFABRIE- KEN	M. MEERDERJ.	-	-	-	-	-	-	-	-	-
		TOTAAL M.	-	-	-	-	-	-	-	-	-
		V. MEERDERJ.	-	-	-	-	-	-	-	-	-
		TOTAAL V.	-	-	-	-	-	-	-	-	-
		TOT. M.+V.	-	-	-	-	-	-	-	-	-
423	OVERIGE VOEDINGSMIDDELENFABRIEKEN	M. MEERDERJ.	-	-	-	-	-	-	-	-	-
		TOTAAL M.	-	-	-	-	-	-	-	-	-
		V. MEERDERJ.	-	-	-	-	-	-	-	-	-
		TOTAAL V.	-	-	-	-	-	-	-	-	-
		TOT. M.+V.	-	-	-	-	-	-	-	-	-
424/428	DRANKBEDRIJVEN	M. MEERDERJ.	230.16	304.83	132	306.42	133	311.04	135	312.30	136
		TOTAAL M.	228.71	302.04	132	303.89	133	307.69	135	309.71	135
		V. MEERDERJ.	200.49	262.40	131	261.15	130	262.81	131	277.67	139
		TOTAAL V.	200.39	262.29	131	260.81	130	262.81	131	275.50	137
		TOT. M.+V.	225.75	297.82	132	299.32	133	303.14	134	306.10	136
427	WAARVAN : -BIERBROUWERIEN EN MOUTERIEN	M. MEERDERJ.	229.81	306.20	133	309.58	135	313.34	136	310.59	135
		TOTAAL M.	228.96	302.89	132	306.61	134	309.35	135	307.96	135
		V. MEERDERJ.	-	-	-	-	-	-	-	-	-
		TOTAAL V.	-	-	-	-	-	-	-	-	-
		TOT. M.+V.	227.62	300.34	132	303.90	134	306.56	135	305.30	134
428	-BEREIDING VAN MINERAALWATER EN LIMONADE	M. MEERDERJ.	241.63	314.48	130	304.24	126	314.85	130	328.04	136
		TOTAAL M.	239.02	314.03	131	302.29	126	314.11	131	325.99	136
		V. MEERDERJ.	207.63	278.94	134	275.88	133	278.46	134	300.95	145
		TOTAAL V.	207.61	278.22	134	274.32	132	278.46	134	295.92	143
		TOT. M.+V.	230.78	304.64	132	294.96	128	305.25	132	318.11	138
429	TABAKSNIJVERHEID	M. MEERDERJ.	-	-	-	-	-	-	-	-	-
		TOTAAL M.	-	-	-	-	-	-	-	-	-
		V. MEERDERJ.	-	-	-	-	-	-	-	-	-
		TOTAAL V.	-	-	-	-	-	-	-	-	-
		TOT. M.+V.	-	-	-	-	-	-	-	-	-
43	TEXTIELNIJVERHEID	M. MEERDERJ.	195.39	268.03	137	267.94	137	265.40	136	270.93	139
		TOTAAL M.	193.04	267.08	138	266.11	138	263.59	137	268.70	139
		V. MEERDERJ.	160.28	224.87	140	222.14	139	223.54	139	224.89	140
		TOTAAL V.	157.36	221.53	141	219.87	140	221.28	141	223.72	142
		TOT. M.+V.	176.24	245.90	140	244.68	139	243.94	138	247.79	141
431	WOLINDUSTRIE	M. MEERDERJ.	187.64	257.58	137	261.64	139	258.16	138	262.40	140
		TOTAAL M.	185.86	256.04	138	260.49	140	255.64	138	260.10	140
		V. MEERDERJ.	165.59	229.58	139	231.19	140	235.94	142	237.35	143
		TOTAAL V.	163.04	226.80	139	228.84	140	232.98	143	236.01	145
		TOT. M.+V.	175.35	242.58	138	245.92	140	245.20	140	249.01	142
432	KATOENINDUSTRIE	M. MEERDERJ.	188.04	262.55	140	262.02	139	260.44	139	261.20	139
		TOTAAL M.	184.08	262.41	143	259.36	141	253.79	138	256.15	139
		V. MEERDERJ.	171.11	222.89	130	222.42	130	221.67	130	224.57	131
		TOTAAL V.	163.85	215.84	132	217.66	133	214.23	131	223.91	137
		TOT. M.+V.	177.65	252.46	142	246.16	139	241.27	136	245.95	138

TABEL 1B.- GEMIDDELTE BRUTO UURVERDIENSTEN VAN DE ARBEIDERS IN DE NIJVERHEID
WAALS GEWEST

(VERVOLG)

BEDRAG IN FRANK EN ONTWIKKELING VAN DE INDEXCIJFERS (BASIS : OKTOBER 1980=100) (1) (2)

N. A. C. E. CODE	BEDRIJFSAFDELINGEN, -KLASSEN EN -GROEPEN	GESLACHT EN LEEFTIJD- GROEP (3)	OKTOBER 1980 F.	OKTOBER 1985		APRIL 1986		OKTOBER 1986		APRIL 1987	
				F.	%	F.	%	F.	%	F.	%
433	ZIJDE-INDUSTRIE	M. MEERDERJ.	-	307.33	-	311.43	-	317.05	-	322.12	-
		TOTAAL M.	-	307.33	-	311.43	-	317.05	-	322.12	-
		V. MEERDERJ.	-	234.63	-	237.80	-	237.88	-	243.40	-
		TOTAAL V.	-	230.62	-	237.21	-	237.80	-	246.86	-
		TOT. M.+V.	-	275.31	-	280.40	-	283.97	-	290.70	-
434	LINNEN-, HENNEP- EN RAMEE-INDUSTRIE	M. MEERDERJ.	-	-	-	-	-	-	-	-	-
		TOTAAL M.	-	-	-	-	-	-	-	-	-
		V. MEERDERJ.	-	-	-	-	-	-	-	-	-
		TOTAAL V.	-	-	-	-	-	-	-	-	-
		TOT. M.+V.	-	-	-	-	-	-	-	-	-
436	TRICOT- EN KOUSENINDUSTRIE	M. MEERDERJ.	176.79	236.57	134	239.57	136	234.77	133	244.96	139
		TOTAAL M.	170.20	236.57	139	239.57	141	233.57	137	244.96	144
		V. MEERDERJ.	146.84	214.65	146	203.11	138	202.22	138	203.61	139
		TOTAAL V.	143.98	210.25	146	200.86	140	201.39	140	202.65	141
		TOT. M.+V.	148.66	214.64	144	207.32	139	206.94	139	209.70	141
436.1	KOUSEN- EN SOKKENFABRIEKEN	M. MEERDERJ.	-	-	-	-	-	-	-	-	-
		TOTAAL M.	-	-	-	-	-	-	-	-	-
		V. MEERDERJ.	-	-	-	-	-	-	-	-	-
		TOTAAL V.	-	-	-	-	-	-	-	-	-
		TOT. M.+V.	-	-	-	-	-	-	-	-	-
436.2	TRICOTAGEFABRIEKEN	M. MEERDERJ.	180.26	241.57	134	242.43	134	238.58	132	247.19	137
		TOTAAL M.	180.26	241.57	134	242.43	134	236.93	131	247.19	137
		V. MEERDERJ.	147.41	216.01	147	203.45	138	202.83	138	204.09	138
		TOTAAL V.	144.92	212.51	147	202.14	139	201.91	139	203.28	140
		TOT. M.+V.	150.59	216.98	144	208.34	138	207.53	138	210.04	139
437	TEXTIELVEREDELING	M. MEERDERJ.	186.95	-	-	-	-	-	-	-	-
		TOTAAL M.	186.44	-	-	-	-	-	-	-	-
		V. MEERDERJ.	-	-	-	-	-	-	-	-	-
		TOTAAL V.	-	-	-	-	-	-	-	-	-
		TOT. M.+V.	186.44	-	-	-	-	-	-	-	-
439	OVERIGE TEXTIELNIJVERHEID	M. MEERDERJ.	216.53	288.05	133	285.46	132	284.76	132	291.11	134
		TOTAAL M.	213.75	284.50	133	282.50	132	284.30	133	288.91	135
		V. MEERDERJ.	165.62	229.32	138	229.33	138	228.85	138	227.37	137
		TOTAAL V.	162.82	228.87	141	228.49	140	226.93	139	225.66	139
		TOT. M.+V.	194.73	264.91	136	263.48	135	264.10	136	266.64	137
44	LEDERNIJVERHEID	M. MEERDERJ.	207.55	279.23	135	283.08	136	281.25	136	284.14	137
		TOTAAL M.	204.44	278.37	136	282.51	138	279.99	137	283.58	139
		V. MEERDERJ.	156.68	-	-	-	-	-	-	-	-
		TOTAAL V.	156.68	-	-	-	-	-	-	-	-
		TOT. M.+V.	199.63	272.01	136	275.62	138	274.52	138	276.91	139
441	LEERLODIERIJEN EN VERWANTE BEDRIJVEN	M. MEERDERJ.	-	-	-	-	-	-	-	-	-
		TOTAAL M.	-	-	-	-	-	-	-	-	-
		V. MEERDERJ.	-	-	-	-	-	-	-	-	-
		TOTAAL V.	-	-	-	-	-	-	-	-	-
		TOT. M.+V.	-	-	-	-	-	-	-	-	-
442	LEDERWARENFABRIEKEN	M. MEERDERJ.	-	-	-	-	-	-	-	-	-
		TOTAAL M.	-	-	-	-	-	-	-	-	-
		V. MEERDERJ.	-	-	-	-	-	-	-	-	-
		TOTAAL V.	-	-	-	-	-	-	-	-	-
		TOT. M.+V.	-	-	-	-	-	-	-	-	-
45	SCHOEN- EN KLEDINGNIJVERHEID	M. MEERDERJ.	188.06	242.98	129	238.14	127	250.03	133	249.31	133
		TOTAAL M.	188.06	224.38	119	219.16	117	232.37	124	236.70	126
		V. MEERDERJ.	151.56	207.73	137	213.94	141	209.72	138	209.17	138
		TOTAAL V.	149.72	203.82	136	210.52	141	207.04	138	207.82	139
		TOT. M.+V.	151.95	205.35	135	211.30	139	209.29	138	210.39	138

TABEL 18.- GEMIDDELTE BRUTO UURVERDIENSTEN VAN DE ARBEIDERS IN DE NIJVERHEID
WAALS GEWEST

(VERVOLG)

BEDRAG IN FRANK EN ONTWIKKELING VAN DE INDEXCIJFERS (BASIS : OKTOBER 1980=100) (1) (2)

N.A.C.E. CODE	BEDRIJFSAFDELINGEN, -KLASSEN EN -GROEPEN	GESLACHT EN LEEFTIJD- GROEP (3)	OKTOBER 1980 F.	OKTOBER 1985		APRIL 1986		OKTOBER 1986		APRIL 1987	
				F.	%	F.	%	F.	%	F.	%
451	SCHOENINDUSTRIE (M.U.V. RUBBER- EN HOUTENSCHOENEN)	M. MEERDERJ. TOTAAL M. V. MEERDERJ. TOTAAL V. TOT. M.+V.	- - - - -	- - - - -	- - - - -	- - - - -	- - - - -	- - - - -	- - - - -	- - - - -	- - - - -
453/454	VERVAARDIGING VAN KLEDING (MET UITZON- DERING VAN BONTKLEDING)	M. MEERDERJ. TOTAAL M. V. MEERDERJ. TOTAAL V. TOT. M.+V.	- - 151.22 148.85 150.42	254.53 254.53 207.37 203.01 204.27	- - 137 136 136	- - 213.41 209.83 211.03	- - 141 141 140	- - 209.25 206.45 207.76	138 139 138	208.12 206.84 207.90	138 139 138
46	HOUTINDUSTRIE, FABRIEKEN VAN HOUTEN MEUBELEN	M. MEERDERJ. TOTAAL M. V. MEERDERJ. TOTAAL V. TOT. M.+V.	201.32 193.16 192.86 192.86 193.12	267.57 259.11 252.06 252.06 258.53	133 134 131 131 134	270.55 266.12 243.11 243.11 264.39	134 138 126 126 137	269.65 263.93 255.23 255.23 263.28	134 137 132 132 136	271.33 266.60 268.69 268.69 266.75	135 138 139 139 138
461/465	HOUT- EN KURKNIJVERHEID (MET UITZONDERING VAN HOUTEN MEUBELEN)	M. MEERDERJ. TOTAAL M. V. MEERDERJ. TOTAAL V. TOT. M.+V.	204.09 196.52 186.73 186.73 195.08	268.58 260.63 - - 260.64	132 133 - - 134	266.19 261.38 237.54 237.54 259.49	130 133 127 127 133	265.20 261.50 253.73 253.73 260.89	130 133 136 136 134	267.88 264.03 260.80 260.80 263.78	131 134 140 140 135
461	WAARVAN : - ZAGERIJEN, SCHAVERIJEN E.D.	M. MEERDERJ. TOTAAL M. V. MEERDERJ. TOTAAL V. TOT. M.+V.	200.50 189.85 - - 189.45	264.49 254.19 - - 255.04	132 134 - - 135	263.83 256.36 - - 253.92	132 135 - - 134	261.66 256.30 - - 255.97	131 135 - - 135	261.18 256.02 - - 256.64	130 135 - - 135
463	- TIMMER- EN PARKETVLOEREN- FABRIEKEN	M. MEERDERJ. TOTAAL M. V. MEERDERJ. TOTAAL V. TOT. M.+V.	- - - - -	- - - - -	- - - - -	- - - - -	- - - - -	- - - - -	- - - - -	- - - - -	- - - - -
467	MEUBELNIJVERHEID (M.U.V. FABRIEKEN VAN STALEN MEUBELEN)	M. MEERDERJ. TOTAAL M. V. MEERDERJ. TOTAAL V. TOT. M.+V.	- - - - -	- - - - -	- - - - -	276.38 271.98 - - 270.50	- - - - -	275.59 266.94 - - 266.27	- - - - -	275.95 269.76 - - 270.47	- - - - -
47	PAPIER- EN PAPIERWARENINDUSTRIE; GRAFI- SCHE NIJVERHEID; UITGEVERIJEN	M. MEERDERJ. TOTAAL M. V. MEERDERJ. TOTAAL V. TOT. M.+V.	258.52 255.48 178.88 174.66 236.60	350.11 348.52 256.72 256.58 328.68	135 136 144 147 139	352.38 352.21 252.18 252.14 330.61	136 138 141 144 140	352.43 350.46 251.64 251.64 329.59	136 137 141 144 139	365.10 362.62 260.09 260.04 340.65	141 142 145 149 144
471/472	HOUTSLIJP- EN CELLULOSEFABRIEKEN, PAPIER- EN KARTONFABRIEKEN; PAPIERWAREN EN KARTONNAGEFABRIEKEN	M. MEERDERJ. TOTAAL M. V. MEERDERJ. TOTAAL V. TOT. M.+V.	252.78 250.14 177.29 173.65 231.00	346.12 344.68 253.41 253.41 323.82	137 138 143 146 140	348.67 347.82 248.67 248.67 325.17	138 139 140 143 141	347.40 345.02 246.97 246.97 322.62	137 138 139 142 140	357.42 354.74 255.88 255.67 331.74	141 142 144 147 144
471	HOUTSLIJP- EN CELLULOSEFABRIEKEN; PAPIER- EN KARTONFABRIEKEN	M. MEERDERJ. TOTAAL M. V. MEERDERJ. TOTAAL V. TOT. M.+V.	287.95 287.68 - - 273.53	395.16 394.47 - - 377.98	137 137 - - 138	400.61 400.40 272.32 272.32 381.69	139 139 - - 140	399.25 397.94 274.85 274.85 381.04	139 138 - - 139	414.84 413.76 289.46 289.38 395.60	144 144 - - 145
472	PAPIERWAREN- EN KARTONNAGEFABRIEKEN	M. MEERDERJ. TOTAAL M. V. MEERDERJ. TOTAAL V. TOT. M.+V.	211.38 206.88 171.18 167.19 193.28	288.40 287.30 244.95 244.95 274.08	136 139 143 147 142	283.88 281.47 239.12 239.12 268.24	134 136 140 143 139	286.38 284.03 235.71 235.71 268.94	135 137 138 141 139	289.84 286.72 240.21 240.21 272.20	137 139 140 144 141

TABEL 1B.- GEMIDDELTE BRUTO UURVERDIENSTEN VAN DE ARBEIDERS IN DE NIJVERHEID
WAALS GEWEST

(VERVOLG)

BEDRAG IN FRANK EN ONTWIKKELING VAN DE INDEXCIJFERS (BASIS : OKTOBER 1980=100) (1) (2)

N.A.C.E. CODE	BEDRIJFSAFDELINGEN, -KLASSEN EN -GROEPEN	GESLACHT EN LEEFTIJD- GROEP (3)	OKTOBER	OKTOBER 1985		APRIL 1986		OKTOBER 1986		APRIL 1987	
			1980 F.	F.	%	F.	%	F.	%	F.	%
473/474	GRAFISCHE NIJVERHEID EN UITGEVERIJEN	M. MEERDERJ.	278.11	363.72	131	370.54	133	369.57	133	391.28	141
		TOTAAL M.	273.60	361.58	132	367.11	134	368.94	135	389.37	142
		V. MEERDERJ.	188.13	276.16	147	272.72	145	279.04	148	286.17	152
		TOTAAL V.	180.19	272.19	151	269.17	149	279.04	155	286.17	159
		TOT. M.+V.	257.76	346.41	134	350.49	136	355.78	138	374.27	145
48	RUBBER- EN PLASTIEKVERWERKENDE INDUSTRIE	M. MEERDERJ.	227.53	298.44	131	298.28	131	297.69	131	299.06	131
		TOTAAL M.	224.83	295.02	131	294.18	131	293.56	131	294.56	131
		V. MEERDERJ.	185.18	264.04	143	248.15	134	250.66	135	270.83	146
		TOTAAL V.	185.18	264.04	143	248.15	134	250.66	135	270.83	146
		TOT. M.+V.	218.64	290.82	133	287.94	132	287.74	132	291.34	133
481	RUBBERVERWERKENDE INDUSTRIE	M. MEERDERJ.	-	-	-	-	-	-	-	-	-
		TOTAAL M.	-	-	-	-	-	-	-	-	-
		V. MEERDERJ.	-	-	-	-	-	-	-	-	-
		TOTAAL V.	-	-	-	-	-	-	-	-	-
		TOT. M.+V.	-	-	-	-	-	-	-	-	-
483	PLASTIEKVERWERKENDE INDUSTRIE	M. MEERDERJ.	217.47	278.24	128	266.90	123	277.34	128	275.18	127
		TOTAAL M.	215.06	275.36	128	264.85	123	273.99	127	272.61	127
		V. MEERDERJ.	171.86	254.80	148	237.94	138	244.58	142	265.02	154
		TOTAAL V.	171.86	254.80	148	237.94	138	244.58	142	265.02	154
		TOT. M.+V.	206.17	271.78	132	260.17	126	268.87	130	271.29	132
49	OVERIGE BE- EN VERWERKENDE INDUSTRIE	M. MEERDERJ.	-	-	-	-	-	-	-	-	-
		TOTAAL M.	-	-	-	-	-	-	-	-	-
		V. MEERDERJ.	-	-	-	-	-	-	-	-	-
		TOTAAL V.	-	-	-	-	-	-	-	-	-
		TOT. M.+V.	-	-	-	-	-	-	-	-	-
50	BOUWNIJVERHEID (CODES N.A.C.E. 500 TOT 504)	M. MEERDERJ.	238.21	298.23	125	300.72	126	299.09	126	300.70	126
		TOTAAL M.	232.94	293.70	126	295.61	127	293.38	126	295.23	127
500/502	BOUWNIJVERHEID	M. MEERDERJ.	237.86	298.94	126	301.40	127	300.04	126	302.43	127
		TOTAAL M.	234.35	296.15	126	297.75	127	295.94	126	298.88	128
500	ALGEMENE BOUWNIJVERHEID (ZONDER BEPAALDE SPECIALISATIE); SLOPERSBEDRIJVEN	M. MEERDERJ.	251.43	302.81	120	303.64	121	302.23	120	300.17	119
		TOTAAL M.	249.76	301.34	121	302.19	121	300.38	120	298.66	120
501	BURGERLIJKE EN UTILITEITSBOUW	M. MEERDERJ.	235.46	299.78	127	302.42	128	300.02	127	301.30	128
		TOTAAL M.	231.65	296.71	128	298.11	129	295.20	127	296.94	128
502	WATER-, SPOOR- EN WEGENBOUW, CULTUUR- TECHNISCHE WERKEN	M. MEERDERJ.	238.99	295.16	124	297.78	125	299.22	125	306.36	128
		TOTAAL M.	235.88	292.64	124	295.08	125	296.29	126	304.28	129
503	INSTALLATIEBEDRIJVEN	M. MEERDERJ.	236.32	283.19	120	293.31	124	286.93	121	292.61	124
		TOTAAL M.	230.86	274.23	119	284.01	123	279.32	121	286.15	124
504	BOUWBEDRIJVEN VOOR DE AFWERKING VAN GEBOUWEN	M. MEERDERJ.	240.70	305.46	127	303.08	126	303.56	126	299.66	125
		TOTAAL M.	229.72	298.42	130	296.17	129	294.16	128	289.22	126
A	TOTAAL VAN DE TAK : WINNING VAN DELF- STOFFEN (CODE N.A.C.E. 11 + 13 + 21 +23)	M. MEERDERJ.	243.65	302.94	124	300.37	123	301.94	124	300.25	123
		TOTAAL M.	241.32	300.83	125	297.32	123	298.79	124	298.04	124
		V. MEERDERJ.	-	-	-	269.34	-	-	-	-	-
		TOTAAL V.	-	-	-	269.34	-	-	-	-	-
		TOT. M.+V.	240.36	300.04	125	296.93	124	298.08	124	297.79	124
B	TOTAAL VAN DE TAK : BE- EN VERWERKENDE NIJVERHEID (CODE N.A.C.E. 12 + 14 + 22 + 24 TOT 49)	M. MEERDERJ.	250.65	333.96	133	335.83	134	337.21	135	341.35	136
		TOTAAL M.	247.00	329.80	134	332.56	135	333.16	135	337.34	137
		V. MEERDERJ.	179.95	245.77	137	243.92	136	243.50	135	248.91	138
		TOTAAL V.	176.08	242.65	138	241.45	137	241.60	137	248.19	141
		TOT. M.+V.	235.90	316.82	134	319.07	135	319.80	136	324.30	137
C	TOTAAL A + B + CODE N.A.C.E. 50	M. MEERDERJ.	249.09	328.79	132	330.41	133	331.55	133	335.06	135
		TOTAAL M.	245.37	324.60	132	326.84	133	327.26	133	330.90	135
		V. MEERDERJ.	179.84	245.76	137	244.11	136	243.53	135	249.14	139
		TOTAAL V.	176.00	242.66	138	241.64	137	241.64	137	248.40	141
		TOT. M.+V.	236.00	314.01	133	315.89	134	316.42	134	320.43	136

TABEL 1B.- GEMIDDELTE BRUTO UURVERDIENSTEN VAN DE ARBEIDERS IN DE NIJVERHEID
BRUSSELS GEWEST

BEDRAG IN FRANK EN ONTWIKKELING VAN DE INDEXCIJFERS (BASIS : OKTOBER 1980=100) (1) (2)

N.A.C.E. CODE	BEDRIJFSAFOELINGEN, -KLASSEN EN -GROEPEN	GESLACHT EN LEEFTIJD- GROEP (3)	OKTOBER 1980 F.	OKTOBER 1985		APRIL 1986		OKTOBER 1986		APRIL 1987	
				F.	%	F.	%	F.	%	F.	%
11#	WINNING EN BEWERKING VAN VASTE BRANDSTOFFEN (#1)	TOTAAL M.	-	-	-	-	-	-	-	-	-
12	COKESOVENBEDRIJVEN	M. MEERDERJ. TOTAAL M. V. MEERDERJ. TOTAAL V.	- - - -	- - - -	- - - -	- - - -	- - - -	- - - -	- - - -	- - - -	- - - -
		TOT. M.+V.	-	-	-	-	-	-	-	-	-
14	AARDOLIE-INDUSTRIE	M. MEERDERJ. TOTAAL M. V. MEERDERJ. TOTAAL V.	- - - -	- - - -	- - - -	- - - -	- - - -	- - - -	- - - -	- - - -	- - - -
		TOT. M.+V.	-	-	-	-	-	-	-	-	-
16#	PRODUKTIE EN DISTRIBUTIE VAN ELEKTRICI- TEIT, GAS, STOOM EN WARMWATER (#2)	M. MEERDERJ. TOTAAL M. V. MEERDERJ. TOTAAL V.	- - - -	- - - -	- - - -	- - - -	- - - -	- - - -	- - - -	- - - -	- - - -
		TOT. M.+V.	-	-	-	-	-	-	-	-	-
17	WATERLEIDINGSBEDRIJVEN (WINNING, REINI- GING EN DISTRIBUTIE VAN WATER)	M. MEERDERJ. TOTAAL M. V. MEERDERJ. TOTAAL V.	- - - -	- - - -	- - - -	- - - -	- - - -	- - - -	- - - -	- - - -	- - - -
		TOT. M.+V.	-	-	-	-	-	-	-	-	-
22	VERVAARDIGING EN EERSTE VERWERKING VAN METALEN	M. MEERDERJ. TOTAAL M. V. MEERDERJ. TOTAAL V.	218.89 218.89 - -	- - - -	- - - -	- - - -	- - - -	- - - -	- - - -	- - - -	- - - -
		TOT. M.+V.	182.18	-	-	-	-	-	-	-	-
221/223	PRODUKTIE EN EERSTE VERWERKING VAN FERRO-METALEN	M. MEERDERJ. TOTAAL M. V. MEERDERJ. TOTAAL V.	- - - -	- - - -	- - - -	- - - -	- - - -	- - - -	- - - -	- - - -	- - - -
		TOT. M.+V.	-	-	-	-	-	-	-	-	-
221	IJZER- EN STAALINDUSTRIE (VOLGENS E.G.K.S.-VERDRAG) MET UITZONDERING VAN GEINTEGREERDE COKESOVENBEDRIJVEN	TOTAAL M.	-	-	-	-	-	-	-	-	-
222	STALENBUIZENFABRIEKEN	M. MEERDERJ. TOTAAL M.	- -	- -	- -	- -	- -	- -	- -	- -	- -
		TOT. M.+V.	-	-	-	-	-	-	-	-	-
223	TREKKERIJEN EN KOUWALSERIJEN	M. MEERDERJ. TOTAAL M. V. MEERDERJ. TOTAAL V.	- - - -	- - - -	- - - -	- - - -	- - - -	- - - -	- - - -	- - - -	- - - -
		TOT. M.+V.	-	-	-	-	-	-	-	-	-
224	PRODUKTIE EN EERSTE VERWERKING VAN NON-FERRO-METALEN	M. MEERDERJ. TOTAAL M. V. MEERDERJ. TOTAAL V.	- - - -	- - - -	- - - -	- - - -	- - - -	- - - -	- - - -	- - - -	- - - -
		TOT. M.+V.	-	-	-	-	-	-	-	-	-

(1) HET STREEPJE BEDUIDT DAT ER GEEN GEGEVENS ZIJN OF DAT DE GEMIDDELTE BETREKKING HEEFT OP MINDER DAN 4 ONDERNEMINGEN.

(2) VANAF OKTOBER 1978, WERDEN DE GEMIDDELDEN BEREKEND MET BEHULP VAN WEGINGS-COEFFICIENTEN AFKOMSTIG UIT DE ENQUETE NAAR DE STRUCTUUR EN DE SPREIDING VAN DE LONEN BIJ DE ARBEIDERS IN DE INDUSTRIE OVER OKTOBER 1978. DE SEDERT 1972 GEHANTEERDE COEFFICIENTEN WERDEN ALDUS BIJGEWERKT

(3) M.=MANNEN; V.=VROUWEN

(F1) DE LEERLINGEN NIET INBEGREPEN, VANAF OKTOBER 1975

(F2) VANAF OKTOBER 1976, ZIJN DE GEGEVENS BETREFFENDE DE ARBEIDERS VAN DE SECTOR GAS EN ELEKTRICITEIT OPGENOMEN IN DEZE VAN DE BEDIENDEN

TABEL 1B.- GEMIDDELTE BRUTO UURVERDIENSTEN VAN DE ARBEIDERS IN DE NIJVERHEID
BRUSSELS GEWEST

(VERVOLG)

BEDRAG IN FRANK EN ONTWIKKELING VAN DE INDEXCIJFERS (BASIS : OKTOBER 1980=100) (1) (2)

N. A. C. E. CODE	BEDRIJFSAFDELINGEN, -KLASSEN EN -GROEPEN	GESLACHT EN LEEFTIJDS- GROEP (3)	OKTOBER 1980 F.	OKTOBER 1985		APRIL 1986		OKTOBER 1986		APRIL 1987	
				F.	%	F.	%	F.	%	F.	%
23	WINNING VAN NIET-ENERGETISCHE MINERALEN (MET UITZONDERING VAN ERTSEN); VEENDE- RIJEN	M. MEERDERJ.	-	-	-	-	-	-	-	-	-
		TOTAAL M.	-	-	-	-	-	-	-	-	-
		V. MEERDERJ.	-	-	-	-	-	-	-	-	-
		TOTAAL V.	-	-	-	-	-	-	-	-	-
	TOT. M.+V.	-	-	-	-	-	-	-	-	-	
231	WINNING VAN BOUWMATERIALEN EN VAN VUUR- VASTE EN KERAMISCHE KLEI	M. MEERDERJ.	-	-	-	-	-	-	-	-	-
		TOTAAL M.	-	-	-	-	-	-	-	-	-
		V. MEERDERJ.	-	-	-	-	-	-	-	-	-
		TOTAAL V.	-	-	-	-	-	-	-	-	-
	TOT. M.+V.	-	-	-	-	-	-	-	-	-	
239	WINNING VAN ANDERE MINERALEN;VEENDERIJEN	M. MEERDERJ.	-	-	-	-	-	-	-	-	-
		TOTAAL M.	-	-	-	-	-	-	-	-	-
		V. MEERDERJ.	-	-	-	-	-	-	-	-	-
		TOTAAL V.	-	-	-	-	-	-	-	-	-
	TOT. M.+V.	-	-	-	-	-	-	-	-	-	
24	VERVAARDIGING VAN STEEN, CEMENT, BETON- WAREN, AARDEWERK, GLAS E.D.	M. MEERDERJ.	-	-	-	336.93	-	336.10	-	-	-
		TOTAAL M.	-	-	-	336.93	-	336.10	-	-	-
		V. MEERDERJ.	-	-	-	-	-	-	-	-	-
		TOTAAL V.	-	-	-	-	-	-	-	-	-
	TOT. M.+V.	-	-	-	336.93	-	336.10	-	-	-	
241	BAKSTEEN- EN DAKPANNENFABRIEKEN	M. MEERDERJ.	-	-	-	-	-	-	-	-	-
		TOTAAL M.	-	-	-	-	-	-	-	-	-
		V. MEERDERJ.	-	-	-	-	-	-	-	-	-
		TOTAAL V.	-	-	-	-	-	-	-	-	-
	TOT. M.+V.	-	-	-	-	-	-	-	-	-	
242.1	CEMENTFABRIEKEN	M. MEERDERJ.	-	-	-	-	-	-	-	-	-
		TOTAAL M.	-	-	-	-	-	-	-	-	-
		V. MEERDERJ.	-	-	-	-	-	-	-	-	-
		TOTAAL V.	-	-	-	-	-	-	-	-	-
	TOT. M.+V.	-	-	-	-	-	-	-	-	-	
247	GLAS- EN GLASWARENFABRIEKEN	M. MEERDERJ.	-	-	-	-	-	-	-	-	-
		TOTAAL M.	-	-	-	-	-	-	-	-	-
		V. MEERDERJ.	-	-	-	-	-	-	-	-	-
		TOTAAL V.	-	-	-	-	-	-	-	-	-
	TOT. M.+V.	-	-	-	-	-	-	-	-	-	
247.1	FABRIEKEN VAN VLAKGLAS EN DERGELIJKE	M. MEERDERJ.	-	-	-	-	-	-	-	-	-
		TOTAAL M.	-	-	-	-	-	-	-	-	-
		V. MEERDERJ.	-	-	-	-	-	-	-	-	-
		TOTAAL V.	-	-	-	-	-	-	-	-	-
	TOT. M.+V.	-	-	-	-	-	-	-	-	-	
247.2/7	GLASFABRIEKEN BEHALVE FABRIEKEN VAN VLAKGLAS	M. MEERDERJ.	-	-	-	-	-	-	-	-	-
		TOTAAL M.	-	-	-	-	-	-	-	-	-
		V. MEERDERJ.	-	-	-	-	-	-	-	-	-
		TOTAAL V.	-	-	-	-	-	-	-	-	-
	TOT. M.+V.	-	-	-	-	-	-	-	-	-	
248	AARDEWERKFABRIEKEN, VUURVASTMATERIAAL- FABRIEKEN	M. MEERDERJ.	-	-	-	-	-	-	-	-	-
		TOTAAL M.	-	-	-	-	-	-	-	-	-
		V. MEERDERJ.	-	-	-	-	-	-	-	-	-
		TOTAAL V.	-	-	-	-	-	-	-	-	-
	TOT. M.+V.	-	-	-	-	-	-	-	-	-	
25	CHEMISCHE INDUSTRIE	M. MEERDERJ.	229.36	295.44	129	298.37	130	311.98	136	317.84	139
		TOTAAL M.	229.05	295.03	129	298.32	130	309.59	135	315.35	138
		V. MEERDERJ.	172.12	232.55	135	229.21	133	228.29	133	233.27	136
		TOTAAL V.	170.42	232.02	136	229.13	134	228.06	134	232.49	136
		TOT. M.+V.	198.97	263.75	133	263.67	133	269.29	135	274.10	138

TABEL 1B.- GEMIDDELTE BRUTO UURVERDIENSTEN VAN DE ARBEIDERS IN DE NIJVERHEID
BRUSSELS GEWEST

(VERVOLG)

BEDRAG IN FRANK EN ONTWIKKELING VAN DE INDEXCIJFERS (BASIS : OKTOBER 1980=100) (1) (2)

N.A.C.E. CODE	BEDRIJFSAFDELINGEN, -KLASSEN EN -GROEPEN	GESLACHT EN LEEFTIJD- GROEP (3)	OKTOBER 1980 F.	OKTOBER 1985		APRIL 1986		OKTOBER 1986		APRIL 1987	
				F.	%	F.	%	F.	%	F.	%
433	ZIJDE-INDUSTRIE	M. MEERDERJ. TOTAAL M.	-	-	-	-	-	-	-	-	-
		V. MEERDERJ. TOTAAL V.	-	-	-	-	-	-	-	-	-
		TOT. M.+V.	-	-	-	-	-	-	-	-	-
434	LINNEN-, HENNEP- EN RAMEE-INDUSTRIE	M. MEERDERJ. TOTAAL M.	-	-	-	-	-	-	-	-	-
		V. MEERDERJ. TOTAAL V.	-	-	-	-	-	-	-	-	-
		TOT. M.+V.	-	-	-	-	-	-	-	-	-
436	TRICOT- EN KOUSENINDUSTRIE	M. MEERDERJ. TOTAAL M.	-	-	-	-	-	-	-	-	-
		V. MEERDERJ. TOTAAL V.	-	-	-	-	-	-	-	-	-
		TOT. M.+V.	-	-	-	-	-	-	-	-	-
436.1	KOUSEN- EN SOKKENFABRIEKEN	M. MEERDERJ. TOTAAL M.	-	-	-	-	-	-	-	-	-
		V. MEERDERJ. TOTAAL V.	-	-	-	-	-	-	-	-	-
		TOT. M.+V.	-	-	-	-	-	-	-	-	-
436.2	TRICOTAGEFABRIEKEN	M. MEERDERJ. TOTAAL M.	-	-	-	-	-	-	-	-	-
		V. MEERDERJ. TOTAAL V.	-	-	-	-	-	-	-	-	-
		TOT. M.+V.	-	-	-	-	-	-	-	-	-
437	TEXTIELVEREDELING	M. MEERDERJ. TOTAAL M.	-	-	-	-	-	-	-	-	-
		V. MEERDERJ. TOTAAL V.	-	-	-	-	-	-	-	-	-
		TOT. M.+V.	-	-	-	-	-	-	-	-	-
439	OVERIGE TEXTIELNIJVERHEID	M. MEERDERJ. TOTAAL M.	-	-	-	-	-	-	-	-	-
		V. MEERDERJ. TOTAAL V.	-	-	-	-	-	-	-	-	-
		TOT. M.+V.	-	-	-	-	-	-	-	-	-
44	LEDERNIJVERHEID	M. MEERDERJ. TOTAAL M.	167.16	226.33	135	232.92	139	233.97	140	239.37	143
		V. MEERDERJ. TOTAAL V.	157.82	217.14	138	224.27	142	221.83	141	228.63	145
		TOTAAL V.	150.97	202.41	134	208.36	138	213.07	141	221.49	147
		TOTAAL V.	144.60	195.17	135	201.65	139	203.71	141	213.35	148
		TOT. M.+V.	150.29	204.61	136	211.37	141	211.49	141	219.92	146
441	LEERLOOTIERIJEN EN VERWANTE BEDRIJVEN	M. MEERDERJ. TOTAAL M.	-	-	-	-	-	-	-	-	-
		V. MEERDERJ. TOTAAL V.	-	-	-	-	-	-	-	-	-
		TOT. M.+V.	-	-	-	-	-	-	-	-	-
442	LEDERWARENFABRIEKEN	M. MEERDERJ. TOTAAL M.	167.16	226.33	135	232.92	139	233.97	140	239.37	143
		V. MEERDERJ. TOTAAL V.	157.82	217.44	138	224.27	142	221.83	141	228.63	145
		TOTAAL V.	150.97	202.41	134	208.36	138	213.07	141	221.49	147
		TOTAAL V.	144.60	195.17	135	201.65	139	203.71	141	213.35	148
		TOT. M.+V.	150.29	204.61	136	211.37	141	211.49	141	219.92	146
45	SCHOEN- EN KLEDINGNIJVERHEID	M. MEERDERJ. TOTAAL M.	195.42	263.05	135	264.31	135	271.81	139	268.75	138
		V. MEERDERJ. TOTAAL V.	190.89	261.98	137	263.14	138	270.45	142	263.80	138
		TOTAAL V.	164.57	231.96	141	228.49	139	229.72	140	231.99	141
		TOTAAL V.	160.87	227.42	141	224.20	139	229.03	142	231.16	144
		TOT. M.+V.	169.66	237.11	140	235.12	139	241.15	142	240.71	142

TABEL 18.- GEMIDDELTE BRUTO UURVERDIENSTEN VAN DE ARBEIDERS IN DE NIJVERHEID
BRUSSELS GEWEST

(VERVOLG)

BEDRAG IN FRANK EN ONTWIKKELING VAN DE INDEXCIJFERS (BASIS : OKTOBER 1980=100) (1) (2)

N.A.C.E. CODE	BEDRIJFSAFDELINGEN, -KLASSEN EN -GROEPEN	GESLACHT EN LEEFTIJDS- GROEP (3)	OKTOBER	OKTOBER 1985		APRIL 1986		OKTOBER 1986		APRIL 1987	
			1980 F.	F.	%	F.	%	F.	%	F.	%
451	SCHOENINDUSTRIE (M.U.V. RUBBER- EN HOUTENSCHOENEN)	M. MEERDERJ. TOTAAL M. V. MEERDERJ. TOTAAL V. TOT. M.+V.	- - - - -	- - - - -	- - - - -	- - - - -	- - - - -	- - - - -	- - - - -	- - - - -	- - - - -
453/454	VERVAARDIGING VAN KLEDING (MET UITZON- DERING VAN BONTKLEDING)	M. MEERDERJ. TOTAAL M. V. MEERDERJ. TOTAAL V. TOT. M.+V.	197.00 189.59 163.89 159.68 164.65	261.08 261.08 233.24 228.05 232.87	133 138 142 143 141	264.73 264.73 230.00 225.00 230.79	134 140 140 141 140	272.23 272.23 229.93 229.93 236.96	138 144 140 144 144	272.74 260.75 232.60 232.26 237.00	138 138 142 145 144
46	HOUTINDUSTRIE, FABRIEKEN VAN HOUTEN MEUBELEN	M. MEERDERJ. TOTAAL M. V. MEERDERJ. TOTAAL V. TOT. M.+V.	218.00 214.53 - - 210.80	285.76 283.71 - - 283.11	131 132 - - 134	286.56 284.20 256.50 256.50 280.17	131 132 - - 133	285.22 283.96 254.87 254.87 279.73	131 132 - - 133	292.94 290.51 255.79 255.79 285.51	134 135 - - 135
461/465	HOUT- EN KURKNIJVERHEID (MET UITZONDERING VAN HOUTEN MEUBELEN)	M. MEERDERJ. TOTAAL M. V. MEERDERJ. TOTAAL V. TOT. M.+V.	214.03 211.22 - - 211.22	273.76 272.90 - - 272.90	128 129 - - 129	277.50 276.90 - - 276.90	130 131 - - 131	282.79 281.72 - - 281.72	132 133 - - 133	275.99 274.33 - - 274.33	129 130 - - 130
461	WAARVAN : - ZAGERIJEN, SCHAVERIJEN E.D.	M. MEERDERJ. TOTAAL M. V. MEERDERJ. TOTAAL V. TOT. M.+V.	- - - - -	- - - - -	- - - - -	- - - - -	- - - - -	- - - - -	- - - - -	- - - - -	- - - - -
463	- TIMMER- EN PARKETVLOEREN- FABRIEKEN	M. MEERDERJ. TOTAAL M. V. MEERDERJ. TOTAAL V. TOT. M.+V.	- - - - -	- - - - -	- - - - -	- - - - -	- - - - -	- - - - -	- - - - -	- - - - -	- - - - -
467	MEUBELNIJVERHEID (M.U.V. FABRIEKEN VAN STALEN MEUBELEN)	M. MEERDERJ. TOTAAL M. V. MEERDERJ. TOTAAL V. TOT. M.+V.	- - - - -	- - - - -	- - - - -	- - - - -	- - - - -	- - - - -	- - - - -	- - - - -	- - - - -
47	PAPIER- EN PAPIERWARENINDUSTRIE; GRAFI- SCHE NIJVERHEID; UITGEVERIJEN	M. MEERDERJ. TOTAAL M. V. MEERDERJ. TOTAAL V. TOT. M.+V.	266.71 264.11 172.49 168.19 244.65	356.89 355.42 258.48 258.34 338.01	134 135 150 154 138	354.85 353.61 262.59 258.89 336.15	133 134 152 154 137	345.60 345.07 250.36 245.66 329.56	130 131 145 146 135	361.09 359.35 269.22 265.10 341.98	135 136 156 158 140
471/472	HOUTSLIJP- EN CELLULOSEFABRIEKEN, PAPIER- EN KARTONFABRIEKEN; PAPIERWAREN EN KARTONNAGEFABRIEKEN	M. MEERDERJ. TOTAAL M. V. MEERDERJ. TOTAAL V. TOT. M.+V.	203.41 200.67 170.04 166.29 188.77	310.21 305.14 232.05 232.05 283.30	153 152 136 140 150	303.86 300.92 230.41 229.47 276.23	149 150 136 138 146	302.49 298.39 236.41 231.67 275.33	149 149 139 139 146	303.14 300.22 243.21 240.27 279.50	149 150 143 144 148
471	HOUTSLIJP- EN CELLULOSEFABRIEKEN; PAPIER- EN KARTONFABRIEKEN	M. MEERDERJ. TOTAAL M. V. MEERDERJ. TOTAAL V. TOT. M.+V.	- - - - -	- - - - -	- - - - -	- - - - -	- - - - -	- - - - -	- - - - -	- - - - -	- - - - -
472	PAPIERWAREN- EN KARTONNAGEFABRIEKEN	M. MEERDERJ. TOTAAL M. V. MEERDERJ. TOTAAL V. TOT. M.+V.	203.41 200.67 170.04 166.29 188.77	310.21 305.14 232.05 232.05 283.30	153 152 136 140 150	303.86 300.92 230.41 229.47 276.23	149 150 136 138 146	302.49 298.39 236.41 231.67 275.33	149 149 139 139 146	303.14 300.22 243.21 240.27 279.50	149 150 143 144 148

TABEL 1B.- GEMIDDELTE BRUTO UURVERDIENSTEN VAN DE ARBEIDERS IN DE NIJVERHEID
BRUSSELS GEWEST

(VERVOLG)

BEDRAG IN FRANK EN ONTWIKKELING VAN DE INDEXCIJFERS (BASIS : OKTOBER 1980=100) (1) (2)

N.A.C.E. CODE	BEDRIJFSAFDELINGEN, -KLASSEN EN -GROEPEN	GESLACHT EN LEEFTIJD- GROEP (3)	OKTOBER 1980 F.	OKTOBER 1985		APRIL 1986		OKTOBER 1986		APRIL 1987	
				F.	%	F.	%	F.	%	F.	%
473/474	GRAFISCHE NIJVERHEID EN UITGEVERIJEN	M. MEERDERJ.	284.27	369.81	130	368.96	130	357.53	126	377.13	133
		TOTAAL M.	282.05	369.71	131	368.58	131	358.33	127	376.16	133
		V. MEERDERJ.	174.60	281.31	161	290.39	166	269.70	154	291.69	167
		TOTAAL V.	174.60	278.30	159	290.39	166	269.70	154	291.69	167
		TOT. M.+V.	266.02	357.13	134	358.97	135	351.21	132	365.78	138
48	RUBBER- EN PLASTIEKVERWERKENDE INDUSTRIE	M. MEERDERJ.	-	-	-	-	-	-	-	-	-
		TOTAAL M.	-	-	-	-	-	-	-	-	-
		V. MEERDERJ.	-	-	-	-	-	-	-	-	-
		TOTAAL V.	-	-	-	-	-	-	-	-	-
		TOT. M.+V.	-	-	-	-	-	-	-	-	-
481	RUBBERVERWERKENDE INDUSTRIE	M. MEERDERJ.	-	-	-	-	-	-	-	-	-
		TOTAAL M.	-	-	-	-	-	-	-	-	-
		V. MEERDERJ.	-	-	-	-	-	-	-	-	-
		TOTAAL V.	-	-	-	-	-	-	-	-	-
		TOT. M.+V.	-	-	-	-	-	-	-	-	-
483	PLASTIEKVERWERKENDE INDUSTRIE	M. MEERDERJ.	-	-	-	-	-	-	-	-	-
		TOTAAL M.	-	-	-	-	-	-	-	-	-
		V. MEERDERJ.	-	-	-	-	-	-	-	-	-
		TOTAAL V.	-	-	-	-	-	-	-	-	-
		TOT. M.+V.	-	-	-	-	-	-	-	-	-
49	OVERIGE BE- EN VERWERKENDE INDUSTRIE	M. MEERDERJ.	-	-	-	-	-	-	-	-	-
		TOTAAL M.	-	-	-	-	-	-	-	-	-
		V. MEERDERJ.	-	-	-	-	-	-	-	-	-
		TOTAAL V.	-	-	-	-	-	-	-	-	-
		TOT. M.+V.	-	-	-	-	-	-	-	-	-
50	BOUWNIJVERHEID (CODES N.A.C.E. 500 TOT 504)	M. MEERDERJ.	240.25	302.75	126	298.79	124	301.16	125	303.69	126
		TOTAAL M.	236.72	299.01	126	295.96	125	298.78	126	301.22	127
500/502	BOUWNIJVERHEID	M. MEERDERJ.	246.28	309.80	126	304.23	124	305.96	124	308.28	125
		TOTAAL M.	244.08	307.42	126	302.38	124	304.24	125	306.97	126
500	ALGEMENE BOUWNIJVERHEID (ZONDER BEPAALDE SPECIALISATIE); SLOPERSBEDRIJVEN	M. MEERDERJ.	246.56	306.30	124	304.63	124	300.15	122	299.33	121
		TOTAAL M.	242.49	302.59	125	301.97	125	297.18	123	296.72	122
501	BURGERLIJKE EN UTILITEITSBOUW	M. MEERDERJ.	244.09	304.73	125	301.25	123	305.66	125	310.60	127
		TOTAAL M.	241.51	301.59	125	298.79	124	303.60	126	309.41	128
502	WATER-, SPOOR- EN WEGENBOUW, CULTUUR- TECHNISCHE WERKEN	M. MEERDERJ.	249.08	318.52	128	308.05	124	309.40	124	309.83	124
		TOTAAL M.	248.58	318.52	128	307.72	124	309.03	124	309.12	124
503	INSTALLATIEBEDRIJVEN	M. MEERDERJ.	225.65	284.72	126	282.24	125	286.74	127	289.53	128
		TOTAAL M.	220.45	278.94	127	277.64	126	283.32	129	285.52	130
504	BOUWBEDRIJVEN VOOR DE AFWERKING VAN GEBOUWEN	M. MEERDERJ.	244.28	-	-	-	-	-	-	-	-
		TOTAAL M.	240.68	-	-	-	-	-	-	-	-
A	TOTAAL VAN DE TAK : WINNING VAN DELF- STOFFEN (CODE N.A.C.E. 11 + 13 + 21 +23)	M. MEERDERJ.	-	-	-	-	-	-	-	-	-
		TOTAAL M.	-	-	-	-	-	-	-	-	-
		V. MEERDERJ.	-	-	-	-	-	-	-	-	-
		TOTAAL V.	-	-	-	-	-	-	-	-	-
		TOT. M.+V.	-	-	-	-	-	-	-	-	-
B	TOTAAL VAN DE TAK : BE- EN VERWERKENDE NIJVERHEID (CODE N.A.C.E. 12 + 14 + 22 + 24 TOT 49)	M. MEERDERJ.	233.14	311.64	134	311.23	133	310.35	133	316.84	136
		TOTAAL M.	229.37	308.67	135	308.58	135	307.76	134	314.26	137
		V. MEERDERJ.	174.11	245.55	141	246.92	142	244.50	140	253.56	146
		TOTAAL V.	169.97	242.33	143	242.80	143	242.26	143	251.41	148
		TOT. M.+V.	213.66	292.30	137	292.48	137	292.36	137	299.07	140
C	TOTAAL A + B + CODE N.A.C.E. 50	M. MEERDERJ.	234.90	309.36	132	308.03	131	307.99	131	313.42	133
		TOTAAL M.	231.19	306.15	132	305.28	132	305.41	132	310.81	134
		V. MEERDERJ.	174.11	245.55	141	246.92	142	244.49	140	253.56	146
		TOTAAL V.	169.97	242.33	143	242.80	143	242.25	143	251.41	148
		TOT. M.+V.	218.15	293.71	135	293.21	134	293.70	135	299.53	137

TABEL 2.- GEMIDDELDE BRUTO UURVERDIENSTEN VAN DE ARBEIDERS IN DE NIJVERHEID
PROVINCIE ANTWERPEN

BEDRAG IN FRANK (1)

N.A.C.E. CODE	BEDRIJFSAFDELINGEN, -KLASSEN EN -GROEPEN	GESLACHT (2)	OKTO-	APRIL	OKTO-	APRIL	OKTO-	APRIL
			BER 1984	1985	BER 1985	1986	BER 1986	1987
1#	ENERGIE EN WATER (#1)	TOTAAL M.	437.79	452.61	471.55	475.49	478.61	470.02
		TOTAAL V.	-	-	-	-	-	-
		TOT. M.+V.	437.57	452.61	471.19	475.19	478.32	469.42
21-22	WINNING EN VOORBEWERKING VAN ERTSEN - VERVAARDIGING EN EERSTE VERWERKING VAN METALEN	TOTAAL M.	344.83	356.82	363.97	359.44	361.06	375.82
		TOTAAL V.	-	-	-	-	-	303.35
		TOT. M.+V.	341.99	354.09	360.94	356.92	359.02	372.81
23-24	NIET ENERGETISCHE MINERALEN (MET UITZON- DERING VAN ERTSEN);VERVAARDIGING VAN MI- NERALEN PRODUCTEN(MET UITZ. VAN METALEN)	TOTAAL M.	300.41	302.30	309.39	308.07	309.70	315.66
		TOTAAL V.	213.69	208.91	213.62	226.13	230.61	220.48
		TOT. M.+V.	296.96	298.75	305.47	304.73	306.74	311.59
25-26-48	CHEMISCHE-, RUBBER- EN PLATIEKVERWERKEN- DE INDUSTRIE	TOTAAL M.	350.38	363.39	369.21	372.02	368.53	377.73
		TOTAAL V.	265.62	268.11	262.97	253.31	263.93	272.58
		TOT. M.+V.	340.92	354.02	359.61	359.23	358.16	367.83
31@37	METAALVERWERKENDE NIJVERHEID	TOTAAL M.	323.08	326.06	330.08	331.35	337.57	344.69
		TOTAAL V.	252.52	264.37	266.01	261.98	259.40	262.47
		TOT. M.+V.	315.29	319.93	324.35	325.41	329.03	336.71
41-42	VOEDINGS- EN GENOTMIDDELENINDUSTRIE	TOTAAL M.	284.19	290.03	297.23	300.32	302.18	311.15
		TOTAAL V.	240.48	246.55	247.57	252.47	251.11	262.05
		TOT. M.+V.	268.92	275.46	279.80	283.79	283.84	293.83
43-44-45	TEXTIEL-, LEDER-, SCHOEN- EN KLEDINGNIJ- VERHEID	TOTAAL M.	262.96	261.29	273.06	272.72	271.50	273.59
		TOTAAL V.	204.84	204.18	210.48	213.04	212.72	216.78
		TOT. M.+V.	213.92	213.44	220.16	223.25	223.58	227.46
47	PAPIER- EN PAPIERWARENINDUSTRIE; GRAFI- SCHE NIJVERHEID; UITGEVERIJEN	TOTAAL M.	317.58	326.52	331.45	338.31	340.14	352.17
		TOTAAL V.	240.70	252.84	254.38	253.79	253.71	267.96
		TOT. M.+V.	302.95	312.62	315.28	320.25	324.29	334.74
46-49	OVERIGE NIJVERHEDEN	TOTAAL M.	248.60	253.18	256.99	259.83	264.07	261.78
		TOTAAL V.	222.21	224.29	232.40	236.15	238.48	238.10
		TOT. M.+V.	244.96	249.14	253.98	256.28	260.50	258.65
5	BOUWNIJVERHEID	TOTAAL M.	287.16	293.84	296.69	296.09	298.14	301.89
		TOTAAL V.	-	-	-	-	-	-
		TOT. M.+V.	287.12	293.84	296.69	296.03	298.14	301.89
C	TOTAAL A + B + CODE N.A.C.E. 50	TOTAAL M.	310.59	317.99	322.83	324.28	325.82	332.65
		TOTAAL V.	235.63	240.37	242.75	244.22	245.02	251.85
		TOT. M.+V.	299.27	306.72	311.41	313.39	314.53	321.72

(1) HET STREEPJE BETEUGT DAT ER GEEN GEGEVENS ZIJN OF DAT DE BESCHIKBARE GEGEVENS
BETREKKING HEBBEN OP MINDER DAN 4 ONDERNEMINGEN

(2) M.=MANNEN; V.=VROUWEN

(3) VANAF OKTOBER 1976, ZIJN DE GEGEVENS BETREFFENDE DE ARBEIDERS VAN
DE SECTOR GAS EN ELEKTRICITEIT OPGENOMEN IN DEZE VAN DE BEDIENDEN

TABEL 2.- GEMMIDELDE BRUTO UURVERDIENSTEN VAN DE ARBEIDERS IN DE NIJVERHEID
PROVINCIE BRABANT

BEDRAG IN FRANK (1)

N.A.C.E. CODE	BEDRIJFSAFDELINGEN, -KLASSEN EN -GROEPEN	GESLACHT (2)	OKTO- BER 1984	APRIL 1985	OKTO- BER 1985	APRIL 1986	OKTO- BER 1986	APRIL 1987
1#	ENERGIE EN WATER (#1)	TOTAAL M. TOTAAL V. TOT. M.+V.	320.48 - 320.48	325.57 - 325.57	337.35 - 337.35	337.64 - 337.64	337.90 - 337.27	342.22 - 341.50
21-22	WINNING EN VOORBEWERKING VAN ERTSEN - VERVAARDIGING EN EERSTE VERWERKING VAN METALEN	TOTAAL M. TOTAAL V. TOT. M.+V.	315.72 - 313.49	338.36 229.74 336.25	341.86 - 340.34	341.64 - 341.11	337.34 - 336.07	339.97 - 338.03
23-24	NIET ENERGETISCHE MINERALEN (MET UITZON- DERING VAN ERTSEN);VERVAARDIGING VAN MI- NERALEN PRODUCTEN(MET UITZ. VAN METALEN)	TOTAAL M. TOTAAL V. TOT. M.+V.	318.16 - 312.27	319.96 192.34 314.45	334.55 - 331.73	336.41 - 334.71	333.11 - 329.63	336.77 - 335.31
25-26-48	CHEMISCHE-, RUBBER- EN PLATIEKVERWERKEN- DE INDUSTRIE	TOTAAL M. TOTAAL V. TOT. M.+V.	300.07 231.56 278.98	301.46 234.47 281.02	309.34 238.52 287.12	312.38 240.26 291.16	311.02 236.18 285.53	312.38 239.85 286.93
31@37	METAALVERWERKENDE NIJVERHEID	TOTAAL M. TOTAAL V. TOT. M.+V.	289.86 253.34 284.61	298.77 263.15 293.83	302.12 264.07 296.39	298.61 267.89 294.31	302.13 264.32 296.41	314.82 267.18 308.83
41-42	VOEDINGS- EN GENOTMIDDELENINDUSTRIE	TOTAAL M. TOTAAL V. TOT. M.+V.	282.58 244.90 273.30	286.67 252.69 278.25	289.37 261.29 282.31	291.33 260.73 283.40	292.07 258.93 284.04	298.55 267.62 291.02
43-44-45	TEXTIEL-, LEDER-, SCHOEN- EN KLEDINGNIJ- VERHEID	TOTAAL M. TOTAAL V. TOT. M.+V.	250.65 213.54 224.12	260.98 217.26 232.35	258.75 222.06 235.53	257.65 221.59 234.36	258.07 223.71 234.07	260.52 225.30 236.19
47	PAPIER- EN PAPIERWARENINDUSTRIE; GRAFI- SCHE NIJVERHEID; UITGEVERIJEN	TOTAAL M. TOTAAL V. TOT. M.+V.	340.12 239.90 326.44	343.98 243.58 326.94	355.68 249.81 338.57	347.15 247.38 327.69	347.52 250.73 328.67	352.98 255.75 335.87
46-49	OVERIGE NIJVERHEDEN	TOTAAL M. TOTAAL V. TOT. M.+V.	270.77 229.44 266.50	277.38 239.04 273.47	278.72 237.06 274.71	275.84 236.30 270.54	275.78 237.48 270.28	280.20 242.66 275.38
5	BOUWNIJVERHEID	TOTAAL M. TOTAAL V. TOT. M.+V.	286.83 - 286.83	290.41 - 290.41	294.59 - 294.59	292.64 - 292.57	294.89 - 294.85	296.83 - 296.83
C	TOTAAL A + B + CODE N.A.C.E. 50	TOTAAL M. TOTAAL V. TOT. M.+V.	293.72 236.56 284.55	300.12 244.03 291.47	304.73 248.92 295.99	303.12 249.57 294.96	303.95 247.34 294.79	310.43 250.65 301.55

(1) HET STREEPJE BEDUIDT DAT ER GEEN GEGEVENS ZIJN OF DAT DE BESCHIKBARE GEGEVENS
BETREKKING HEBBEN OP MINDER DAN 4 ONDERNEMINGEN

(2) M.=MANNEN; V.=VROUWEN

(#1) VAMAF OKTOBER 1976, ZIJN DE GEGEVENS BETREFFENDE DE ARBEIDERS VAN
DE SECTOR GAS EN ELEKTRICITEIT OPGENOMEN IN DEZE VAN DE BEDIENDEN

TABEL 2.- GEMMIDDELDE BRUTO UURVERDIENSTEN VAN DE ARBEIDERS IN DE NIJVERHEID
PROVINCIE WESTVLAANDEREN

BEDRAG IN FRANK (1)

N.A.C.E. CODE	BEDRIJFSAFDELINGEN, -KLASSEN EN -GROEPEN	GESLACHT (2)	OKTO- BER 1984	APRIL 1985	OKTO- BER 1985	APRIL 1986	OKTO- BER 1986	APRIL 1987
1#	ENERGIE EN WATER (#1)	TOTAAL M. TOTAAL V. TOT. M.+V.	- - -	- - -	- - -	- - -	- - -	- - -
21-22	WINNING EN VOORBEWERKING VAN ERTSEN - VERVAARDIGING EN EERSTE VERWERKING VAN METALEN	TOTAAL M. TOTAAL V. TOT. M.+V.	- - -	- - -	- - -	- - -	- - -	- - -
23-24	NIET ENERGETISCHE MINERALEN (MET UITZON- DERING VAN ERTSEN);VERVAARDIGING VAN MI- NERALEN PRODUCTEN(MET UITZ. VAN METALEN)	TOTAAL M. TOTAAL V. TOT. M.+V.	289.12 222.87 284.98	307.53 231.53 302.83	296.73 239.68 292.70	293.33 - 290.73	293.56 232.02 291.38	299.44 229.81 296.45
25-26-48	CHEMISCHE-, RUBBER- EN PLATIEKVERWERKEN- DE INDUSTRIE	TOTAAL M. TOTAAL V. TOT. M.+V.	298.10 207.79 282.51	297.93 205.10 281.68	297.82 209.00 281.10	301.57 210.20 284.42	308.17 - 290.59	315.42 213.68 295.32
31@37	METAALVERWERKENDE NIJVERHEID	TOTAAL M. TOTAAL V. TOT. M.+V.	285.95 253.03 280.07	291.60 259.43 285.46	297.20 263.82 290.50	291.55 259.76 285.94	292.37 261.04 286.29	296.96 279.28 293.84
41-42	VOEDINGS- EN GENOTMIDDELENINDUSTRIE	TOTAAL M. TOTAAL V. TOT. M.+V.	275.01 219.51 258.86	280.66 227.36 267.00	286.54 231.91 271.61	287.12 238.69 272.58	288.15 236.66 273.45	294.27 243.16 280.73
43-44-45	TEXTIEL-, LEDER-, SCHOEN- EN KLEDINGNIJ- VERHEID	TOTAAL M. TOTAAL V. TOT. M.+V.	271.50 208.50 238.95	278.58 211.96 243.30	284.39 216.98 248.51	285.18 216.87 249.03	286.28 215.99 248.88	290.11 219.23 251.48
47	PAPIER- EN PAPIERWARENINDUSTRIE; GRAFI- SCHE NIJVERHEID; UITGEVERIJEN	TOTAAL M. TOTAAL V. TOT. M.+V.	306.72 230.58 284.00	321.50 240.09 291.16	311.48 243.12 287.87	324.39 239.42 294.93	329.42 233.87 298.12	337.72 239.37 310.36
46-49	OVERIGE NIJVERHEDEN	TOTAAL M. TOTAAL V. TOT. M.+V.	268.90 233.67 264.77	271.10 238.34 267.16	267.26 237.42 263.88	278.84 249.25 275.29	279.76 244.57 276.03	281.32 243.76 277.23
5	BOUWNIJVERHEID	TOTAAL M. TOTAAL V. TOT. M.+V.	282.29 - 282.29	285.70 - 285.70	289.77 - 289.77	291.07 - 291.07	290.24 - 290.24	292.61 - 292.61
C	TOTAAL A + B + CODE N.A.C.E. 50	TOTAAL M. TOTAAL V. TOT. M.+V.	281.17 216.26 262.89	287.32 220.99 268.29	291.17 225.62 271.94	291.53 225.95 272.98	292.20 225.50 273.26	297.63 229.77 278.32

(1) HET STREEPJE BEDUIDT DAT ER GEEN GEGEVENS ZIJN OF DAT DE BESCHIKBARE GEGEVENS
BETREKKING HEBBEN OP MINDER DAN 4 ONDERNEMINGEN

(2) M.=MANNEN; V.=VROUWEN

(#1) VANAF OKTOBER 1976, ZIJN DE GEGEVENS BETREFFENDE DE ARBEIDERS VAN
DE SECTOR GAS EN ELEKTRICITEIT OPGENOMEN IN DEZE VAN DE BEDIENDEN

TABEL 2.- GEMMIDELDE BRUTO UURVERDIENSTEN VAN DE ARBEIDERS IN DE NIJVERHEID
PROVINCIE OOSTVLAANDEREN

BEDRAG IN FRANK (1)

N.A.C.E. CODE	BEDRIJFSAFDELINGEN, -KLASSEN EN -GROEPEN	GESLACHT (2)	OKTO- BER 1984	APRIL 1985	OKTO- BER 1985	APRIL 1986	OKTO- BER 1986	APRIL 1987
1#	ENERGIE EN WATER (#1)	TOTAAL M. TOTAAL V. TOT. M.+V.	- - -	- - -	- - -	397.75 - 397.75	- - -	- - -
21-22	WINNING EN VOORBEWERKING VAN ERTSEN - VERVAARDIGING EN EERSTE VERWERKING VAN METALEN	TOTAAL M. TOTAAL V. TOT. M.+V.	357.25 - 356.30	374.94 - 373.99	371.20 - 370.33	374.62 - 371.22	372.97 - 372.97	389.47 - 389.47
23-24	NIET ENERGETISCHE MINERALEN (MET UITZON- DERING VAN ERTSEN);VERVAARDIGING VAN MI- NERALEN PRODUKTEN(MET UITZ. VAN METALEN)	TOTAAL M. TOTAAL V. TOT. M.+V.	308.40 - 307.98	318.01 - 316.80	315.72 - 314.72	311.31 - 310.01	317.26 - 316.38	324.53 - 323.34
25-26-48	CHEMISCHE-, RUBBER- EN PLATIEKVERWERKEN- DE INDUSTRIE	TOTAAL M. TOTAAL V. TOT. M.+V.	320.56 238.36 311.66	322.62 235.99 314.02	335.11 242.22 325.27	333.10 240.84 323.57	335.52 242.81 325.74	341.23 246.41 329.59
31@37	METAALVERWERKENDE NIJVERHEID	TOTAAL M. TOTAAL V. TOT. M.+V.	300.58 250.59 293.59	302.38 265.71 296.66	307.83 267.22 302.62	303.22 260.81 294.38	301.98 256.45 293.40	301.95 257.61 293.05
41-42	VOEDINGS- EN GENOTMIDDELENINDUSTRIE	TOTAAL M. TOTAAL V. TOT. M.+V.	277.39 249.49 272.39	283.64 258.59 279.59	289.02 253.91 283.45	288.69 258.25 283.84	287.86 256.31 283.11	296.71 257.44 290.31
43-44-45	TEXTIEL-, LEDER-, SCHOEN- EN KLEDINGNIJ- VERHEID	TOTAAL M. TOTAAL V. TOT. M.+V.	264.99 206.90 227.71	272.68 211.41 234.16	275.51 216.29 238.16	279.56 216.45 240.28	280.99 214.38 238.40	286.15 219.15 243.81
47	PAPIER- EN PAPIERWARENINDUSTRIE; GRAFI- SCHE NIJVERHEID; UITGEVERIJEN	TOTAAL M. TOTAAL V. TOT. M.+V.	319.18 241.11 306.23	343.65 246.40 327.72	366.57 267.42 354.14	379.92 259.69 367.66	360.34 247.92 344.12	362.45 253.04 346.87
46-49	OVERIGE NIJVERHEDEN	TOTAAL M. TOTAAL V. TOT. M.+V.	257.05 - 243.73	259.52 175.12 244.15	267.41 201.73 258.05	269.30 217.23 260.99	268.37 223.24 261.14	273.63 234.98 267.23
5	BOUWNIJVERHEID	TOTAAL M. TOTAAL V. TOT. M.+V.	286.84 - 286.84	288.10 - 288.10	294.65 - 294.65	293.70 - 293.70	293.20 - 293.20	295.45 254.90 295.40
C	TOTAAL A + B + CODE N.A.C.E. 50	TOTAAL M. TOTAAL V. TOT. M.+V.	292.13 212.79 267.72	297.35 217.43 272.69	303.37 222.00 278.81	303.87 223.37 278.43	303.26 220.74 276.94	308.65 225.69 282.06

(1) HET STREEPJE BEDUIDT DAT ER GEEN GEGEVENS ZIJN OF DAT DE BESCHIKBARE GEGEVENS
BETREKING HEBBEN OP MINDER DAN 4 ONDERNEMINGEN

(2) M.=MANNEN; V.=VROUWEN

#1) VANAF OKTOBER 1976, ZIJN DE GEGEVENS BETREFFENDE DE ARBEIDERS VAN
DE SECTOR GAS EN ELEKTRICITEIT OPGENOMEN IN DEZE VAN DE BEDIENDEN

TABEL 2.- GEMMIDELDE BRUTO UURVERDIENSTEN VAN DE ARBEIDERS IN DE NIJVERHEID
PROVINCIE HENEGOUWEN

BEDRAG IN FRANK (1)

N.A.C.E. CODE	BEDRIJFSAFDELINGEN, -KLASSEN EN -GROEPEN	GESLACHT (2)	OKTO-	APRIL	OKTO-	APRIL	OKTO-	APRIL
			BER 1984	1985	BER 1985	1986	BER 1986	1987
1#	ENERGIE EN WATER (#1)	TOTAAL M.	-	-	-	-	-	-
		TOTAAL V.	-	-	-	-	-	-
		TOT. M.+V.	-	-	-	-	-	-
21-22	WINNING EN VOORBEWERKING VAN ERTSEN - VERVAARDIGING EN EERSTE VERWERKING VAN METALEN	TOTAAL M.	351.86	368.97	373.97	369.83	371.68	371.43
		TOTAAL V.	-	-	-	-	-	-
		TOT. M.+V.	351.50	368.53	373.56	368.90	370.90	371.14
23-24	NIET ENERGETISCHE MINERALEN (MET UITZON- DERING VAN ERTSEN);VERVAARDIGING VAN MI- NERALEN PRODUCTEN(MET UITZ. VAN METALEN)	TOTAAL M.	305.08	312.90	314.60	319.52	321.23	323.74
		TOTAAL V.	237.72	236.16	246.52	239.58	244.01	252.48
		TOT. M.+V.	299.04	307.01	309.53	313.67	314.23	319.87
25-26-48	CHEMISCHE-, RUBBER- EN PLATIEKVERWERKEN- DE INDUSTRIE	TOTAAL M.	278.63	280.46	293.40	286.87	289.95	291.95
		TOTAAL V.	233.54	231.67	238.76	236.34	233.03	240.82
		TOT. M.+V.	266.54	265.64	277.38	272.04	271.61	275.18
31@37	METAALVERWERKENDE NIJVERHEID	TOTAAL M.	303.30	312.23	318.98	320.58	320.13	326.17
		TOTAAL V.	249.30	255.57	259.50	261.73	263.54	266.56
		TOT. M.+V.	296.47	306.83	311.49	312.89	313.04	318.85
41-42	VOEDINGS- EN GENOTMIDDELENINDUSTRIE	TOTAAL M.	279.63	272.15	295.10	288.60	302.15	284.23
		TOTAAL V.	213.62	220.42	224.75	230.51	232.07	233.28
		TOT. M.+V.	262.85	262.67	277.98	277.15	289.46	274.49
43-44-45	TEXTIEL-, LEDER-, SCHOEN- EN KLEDINGNIJ- VERHEID	TOTAAL M.	261.43	268.18	278.19	277.46	276.52	280.85
		TOTAAL V.	209.72	215.57	218.57	219.37	218.37	219.89
		TOT. M.+V.	233.72	238.35	245.18	245.64	243.48	246.54
47	PAPIER- EN PAPIERWARENINDUSTRIE; GRAFI- SCHE NIJVERHEID; UITGEVERIJEN	TOTAAL M.	316.83	328.77	330.10	329.15	332.74	350.89
		TOTAAL V.	241.55	249.67	264.21	255.84	263.12	268.52
		TOT. M.+V.	295.73	303.87	311.34	307.78	312.82	327.84
46-49	OVERIGE NIJVERHEDEN	TOTAAL M.	252.39	256.17	269.08	269.71	269.53	276.20
		TOTAAL V.	-	-	-	-	-	-
		TOT. M.+V.	252.37	256.00	269.05	269.82	269.28	276.22
5	BOUWNIJVERHEID	TOTAAL M.	291.17	292.93	300.68	302.07	304.94	310.78
		TOTAAL V.	-	-	-	-	-	-
		TOT. M.+V.	291.17	292.93	300.68	302.07	304.94	310.78
C	TOTAAL A + B + CODE N.A.C.E. 50	TOTAAL M.	306.65	315.26	321.76	319.50	321.75	324.07
		TOTAAL V.	224.95	227.94	233.46	233.79	233.31	236.32
		TOT. M.+V.	293.45	300.70	306.53	304.10	305.25	307.94

(1) HET STREEPJE BEDUIDT DAT ER GEEN GEGEVENS ZIJN OF DAT DE BESCHIKBARE GEGEVENS
BETREKKING HEBBEN OP MINDER DAN 4 ONDERNEMINGEN

(2) M.=MANNEN; V.=VROUWEN

(3) VANAF OKTOBER 1976, ZIJN DE GEGEVENS BETREFFENDE DE ARBEIDERS VAN
DE SECTOR GAS EN ELEKTRICITEIT OPGENOMEN IN DEZE VAN DE BEDIENDEN

TABEL 2.- GEMMIDELDE BRUTO UURVERDIENSTEN VAN DE ARBEIDERS IN DE NIJVERHEID
PROVINCIE LUIK

BEDRAG IN FRANK (1)

N.A.C.E. CODE	BEDRIJFSAFDELINGEN, -KLASSEN EN -GROEPEN	GESLACHT (2)	OKTO- BER 1984	APRIL 1985	OKTO- BER 1985	APRIL 1986	OKTO- BER 1986	APRIL 1987
1#	ENERGIE EN WATER (#1)	TOTAAL M. TOTAAL V. TOT. M.+V.	- - -	- - -	- - -	- - -	- - -	- - -
21-22	WINNING EN VOORBEWERKING VAN ERTSEN - VERVAARDIGING EN EERSTE VERWERKING VAN METALEN	TOTAAL M. TOTAAL V. TOT. M.+V.	377.87 - 377.28	396.21 - 394.75	391.25 - 388.63	393.66 - 389.75	401.38 - 400.49	391.35 - 390.09
23-24	NIET ENERGETISCHE MINERALEN (MET UITZON- DERING VAN ERTSEN);VERVAARDIGING VAN MI- NERALEN PRODUCTEN(MET UITZ. VAN METALEN)	TOTAAL M. TOTAAL V. TOT. M.+V.	328.11 241.83 325.99	326.97 244.21 324.50	330.34 237.52 326.27	335.60 235.80 330.72	340.29 242.35 336.98	342.06 245.87 338.42
25-26-48	CHEMISCHE-, RUBBER- EN PLATIEKVERWERKEN- DE INDUSTRIE	TOTAAL M. TOTAAL V. TOT. M.+V.	333.24 233.71 307.35	341.43 238.55 312.73	347.95 247.34 320.52	347.46 252.98 325.47	343.41 253.00 319.64	346.35 278.87 340.27
31@37	METAALVERWERKENDE NIJVERHEID	TOTAAL M. TOTAAL V. TOT. M.+V.	334.50 286.20 328.49	346.35 278.97 338.08	350.88 290.37 343.92	356.19 290.26 349.04	360.69 299.64 354.31	367.80 303.59 361.44
41-42	VOEDINGS- EN GENOTMIDDELENINDUSTRIE	TOTAAL M. TOTAAL V. TOT. M.+V.	299.15 260.45 295.81	304.07 251.54 298.43	313.13 263.66 307.35	307.75 263.28 303.41	320.29 270.25 314.39	313.56 275.26 309.91
43-44-45	TEXTIEL-, LEDER-, SCHOEN- EN KLEDINGNIJ- VERHEID	TOTAAL M. TOTAAL V. TOT. M.+V.	241.01 207.30 227.02	244.75 213.08 230.57	253.60 210.67 238.21	255.83 215.33 236.98	251.93 212.83 236.56	258.72 214.32 238.79
47	PAPIER- EN PAPIERWARENINDUSTRIE; GRAFI- SCHE NIJVERHEID; UITGEVERIJEN	TOTAAL M. TOTAAL V. TOT. M.+V.	328.50 257.24 311.79	330.32 269.21 313.65	347.67 282.81 332.00	366.36 280.16 346.98	361.18 278.14 342.40	373.10 279.56 352.09
46-49	OVERIGE NIJVERHEDEN	TOTAAL M. TOTAAL V. TOT. M.+V.	279.80 251.38 276.36	286.88 260.35 283.82	295.26 - 292.26	290.23 283.50 289.78	289.95 - 289.54	293.61 305.96 294.43
5	BOUWNIJVERHEID	TOTAAL M. TOTAAL V. TOT. M.+V.	290.45 - 290.45	294.47 - 294.47	302.06 - 302.06	305.77 - 305.77	301.85 - 301.85	305.26 - 305.26
C	TOTAAL A + B + CODE N.A.C.E. 50	TOTAAL M. TOTAAL V. TOT. M.+V.	327.63 253.28 320.30	337.07 251.04 327.92	340.88 261.76 333.26	342.79 258.91 334.59	344.37 265.61 337.27	344.99 269.60 339.00

(1) HET STREEPJE BETEUGT DAT ER GEEN GEGEVENS ZIJN OF DAT DE BESCHIKBARE GEGEVENS
BETREKING HEBBEN OP MINDER DAN 4 ONDERNEMINGEN

(2) M.=MANNEN; V.=VROUWEN

(#1) VANAF OKTOBER 1976, ZIJN DE GEGEVENS BETREFFENDE DE ARBEIDERS VAN
DE SECTOR GAS EN ELEKTRICITEIT OPGENOMEN IN DEZE VAN DE BEDIENDEN

TABEL 2.- GEMMIDDELDE BRUTO UURVERDIENSTEN VAN DE ARBEIDERS IN DE NIJVERHEID
PROVINCIE LIMBURG

BEDRAG IN FRANK (1)

N.A.C.E. CODE	BEDRIJFSAFDELINGEN, -KLASSEN EN -GROEPEN	GESLACHT (2)	OKTO-	APRIL	OKTO-	APRIL	OKTO-	APRIL
			BER 1984	1985	BER 1985	1986	BER 1986	1987
1#	ENERGIE EN WATER (#1)	TOTAAL M.	-	-	-	-	-	-
		TOTAAL V.	-	-	-	-	-	-
		TOT. M.+V.	-	-	-	-	-	-
21-22	WINNING EN VOORBEWERKING VAN ERTSEN - VERVAARDIGING EN EERSTE VERWERKING VAN METALEN	TOTAAL M.	-	-	-	-	-	-
		TOTAAL V.	-	-	-	-	-	-
		TOT. M.+V.	-	-	-	-	-	-
23-24	NIET ENERGETISCHE MINERALEN (MET UITZON- DERING VAN ERTSEN);VERVAARDIGING VAN MI- NERALEN PRODUCTEN(MET UITZ. VAN METALEN)	TOTAAL M.	321.16	322.04	338.24	339.77	337.64	350.46
		TOTAAL V.	265.04	-	-	-	-	-
		TOT. M.+V.	317.49	319.73	335.62	337.94	334.66	348.89
25-26-48	CHEMISCHE-, RUBBER- EN PLATIEKVERWERKEN- DE INDUSTRIE	TOTAAL M.	342.91	350.32	356.24	357.29	358.56	367.06
		TOTAAL V.	236.93	242.14	238.24	260.56	263.11	250.55
		TOT. M.+V.	335.75	342.62	345.41	352.61	351.13	362.61
31@37	METAALVERWERKENDE NIJVERHEID	TOTAAL M.	309.83	316.87	323.03	319.90	323.39	327.48
		TOTAAL V.	261.62	270.53	266.72	265.38	272.80	279.27
		TOT. M.+V.	301.52	308.81	311.24	308.17	312.21	317.38
41-42	VOEDINGS- EN GENOTMIDDELENINDUSTRIE	TOTAAL M.	270.36	273.48	281.59	284.88	287.21	295.70
		TOTAAL V.	243.61	252.31	261.84	256.54	257.33	267.21
		TOT. M.+V.	262.20	266.50	274.78	275.17	277.24	287.06
43-44-45	TEXTIEL-, LEDER-, SCHOEN- EN KLEDINGNIJ- VERHEID	TOTAAL M.	266.79	274.80	290.48	293.93	296.48	299.65
		TOTAAL V.	212.67	207.97	213.15	215.27	215.12	212.71
		TOT. M.+V.	223.57	222.74	228.15	230.66	232.98	230.17
47	PAPIER- EN PAPIERWARENINDUSTRIE; GRAFI- SCHE NIJVERHEID; UITGEVERIJEN	TOTAAL M.	327.55	332.23	332.10	356.43	357.78	374.22
		TOTAAL V.	242.96	-	-	-	-	-
		TOT. M.+V.	314.54	316.43	321.85	339.28	340.23	353.56
46-49	OVERIGE NIJVERHEDEN	TOTAAL M.	273.90	276.52	284.79	282.15	283.59	281.26
		TOTAAL V.	255.28	-	-	-	-	-
		TOT. M.+V.	271.99	273.25	281.56	279.07	281.44	279.10
5	BOUWNIJVERHEID	TOTAAL M.	284.86	288.19	292.35	292.95	296.63	296.22
		TOTAAL V.	-	-	-	-	-	-
		TOT. M.+V.	284.86	288.19	292.35	292.85	296.63	296.22
C	TOTAAL A + B + CODE N.A.C.E. 50	TOTAAL M.	316.95	323.33	329.42	329.29	330.06	332.78
		TOTAAL V.	235.44	239.05	241.53	243.89	249.67	249.52
		TOT. M.+V.	304.67	310.87	314.53	315.49	316.91	319.27

(1) HET STREEPJE BETEIJDT DAT ER GEEN GEGEVENS ZIJN OF DAT DE BESCHIKBARE GEGEVENS
BETREKING HEBBEN OP MINDER DAN 4 ONDERNEMINGEN

(2) M.=MANNEN; V.=VROUWEN

(#1) VANAF OKTOBER 1976, ZIJN DE GEGEVENS BETREFFENDE DE ARBEIDERS VAN
DE SECTOR GAS EN ELEKTRICITEIT OPGENOMEN IN DEZE VAN DE BEDIENDE

TABEL 2.- GEMIDDELDE BRUTO UURVERDIENSTEN VAN DE ARBEIDERS IN DE NIJVERHEID
PROVINCIE LUXEMBURG

BEDRAG IN FRANK (1)

N.A.C.E. CODE	BEDRIJFSAFDELINGEN, -KLASSEN EN -GROEPEN	GESLACHT (2)	OKTO- BER 1984	APRIL 1985	OKTO- BER 1985	APRIL 1986	OKTO- BER 1986	APRIL 1987
1#	ENERGIE EN WATER (#1)	TOTAAL M. TOTAAL V. TOT. M.+V.	- - -	- - -	- - -	- - -	- - -	- - -
21-22	WINNING EN VOORBEWERKING VAN ERTSEN - VERVAARDIGING EN EERSTE VERWERKING VAN METALEN	TOTAAL M. TOTAAL V. TOT. M.+V.	- - -	- - -	- - -	- - -	- - -	- - -
23-24	NIET ENERGETISCHE MINERALEN (MET UITZON- DERING VAN ERTSEN);VERVAARDIGING VAN MI- NERALEN PRODUKTEN(MET UITZ. VAN METALEN)	TOTAAL M. TOTAAL V. TOT. M.+V.	- - -	- - -	- - -	- - -	- - -	- - -
25-26-48	CHEMISCHE-, RUBBER- EN PLATIEKVERWERKEN- DE INDUSTRIE	TOTAAL M. TOTAAL V. TOT. M.+V.	- - -	- - -	- - -	- - -	- - -	- - -
31@37	METAALVERWERKENDE NIJVERHEID	TOTAAL M. TOTAAL V. TOT. M.+V.	- - -	- - -	- - -	292.26 - 282.25	289.45 - 279.82	- - -
41-42	VOEDINGS- EN GENOTMIDDELENINDUSTRIE	TOTAAL M. TOTAAL V. TOT. M.+V.	- - -	266.59 - 258.23	279.90 - 273.40	283.26 251.33 274.30	280.54 250.81 273.63	287.44 - 281.77
43-44-45	TEXTIEL-, LEDER-, SCHOEN- EN KLEDINGNIJ- VERHEID	TOTAAL M. TOTAAL V. TOT. M.+V.	- - -	- - -	- - -	- - -	- - -	- - -
47	PAPIER- EN PAPIERWARENINDUSTRIE; GRAFI- SCHE NIJVERHEID; UITGEVERIJEN	TOTAAL M. TOTAAL V. TOT. M.+V.	- - -	- - -	- - -	- - -	375.45 273.61 363.98	- - -
46-49	OVERIGE NIJVERHEDEN	TOTAAL M. TOTAAL V. TOT. M.+V.	263.00 - 261.53	260.51 - 259.18	266.33 - 265.01	265.08 - 263.78	266.36 239.48 265.02	267.05 - 265.74
5	BOUWNIJVERHEID	TOTAAL M. TOTAAL V. TOT. M.+V.	278.76 - 278.76	286.79 - 286.79	291.02 - 291.02	283.26 - 283.26	292.54 - 292.54	290.10 - 290.10
C	TOTAAL A + B + CODE N.A.C.E. 50	TOTAAL M. TOTAAL V. TOT. M.+V.	283.44 224.89 271.75	290.87 241.41 285.55	298.32 243.60 292.78	297.90 252.77 292.60	297.34 253.89 292.73	302.76 252.51 295.86

(1) HET STREEPJE BEDUIDT DAT ER GEEN GEGEVENS ZIJN OF DAT DE BESCHIKBARE GEGEVENS
BETREKKING HEBBEN OP MINDER DAN 4 ONDERNEMINGEN

(2) M.=MANNEN; V.=VROUWEN

(#1) VANAF OKTOBER 1976, ZIJN DE GEGEVENS BETREFFENDE DE ARBEIDERS VAN
DE SECTOR GAS EN ELEKTRICITEIT OPGENOMEN IN DEZE VAN DE BEDIENDEN

TABEL 2.- GEMMIDDELDE BRUTO UURVERDIENSTEN VAN DE ARBEIDERS IN DE NIJVERHEID
PROVINCIE NAMEN

BEDRAG IN FRANK (1)

N.A.C.E. CODE	BEDRIJFSAFDELINGEN, -KLASSEN EN -GROEPEN	GESLACHT (2)	OKTO- BER 1984	APRIL 1985	OKTO- BER 1985	APRIL 1986	OKTO- BER 1986	APRIL 1987
1#	ENERGIE EN WATER (#1)	TOTAAL M. TOTAAL V. TOT. M.+V.	- - -	- - -	- - -	- - -	- - -	- - -
21-22	WINNING EN VOORBEWERKING VAN ERTSEN - VERVAARDIGING EN EERSTE VERWERKING VAN METALEN	TOTAAL M. TOTAAL V. TOT. M.+V.	- - -	- - -	- - -	- - -	- - -	- - -
23-24	NIET ENERGETISCHE MINERALEN (MET UITZON- DERING VAN ERTSEN);VERVAARDIGING VAN MI- NERALEN PRODUCTEN(MET UITZ. VAN METALEN)	TOTAAL M. TOTAAL V. TOT. M.+V.	296.01 252.34 295.55	302.68 240.43 301.90	311.31 260.90 310.28	310.02 - 310.06	311.64 - 311.18	313.83 - 313.24
25-26-48	CHEMISCHE-, RUBBER- EN PLATIEKVERWERKEN- DE INDUSTRIE	TOTAAL M. TOTAAL V. TOT. M.+V.	346.15 - 338.09	346.75 - 337.25	351.91 - 344.61	356.06 - 346.40	358.90 - 347.59	363.55 - 355.72
31@37	METAALVERWERKENDE NIJVERHEID	TOTAAL M. TOTAAL V. TOT. M.+V.	293.07 197.56 290.61	299.47 - 297.68	302.33 - 300.68	301.67 223.31 298.76	299.99 - 298.37	312.02 - 309.92
41-42	VOEDINGS- EN GENOTMIDDELENINDUSTRIE	TOTAAL M. TOTAAL V. TOT. M.+V.	287.57 252.25 275.29	298.21 - 283.26	303.63 264.68 292.19	302.38 267.20 291.93	301.91 261.04 287.70	315.79 270.02 301.73
43-44-45	TEXTIEL-, LEDER-, SCHOEN- EN KLEDINGNIJ- VERHEID	TOTAAL M. TOTAAL V. TOT. M.+V.	264.86 222.88 246.87	- - -	- - -	- - -	- - -	- - -
47	PAPIER- EN PAPIERWARENINDUSTRIE; GRAFI- SCHE NIJVERHEID; UITGEVERIJEN	TOTAAL M. TOTAAL V. TOT. M.+V.	- - -	- - -	- - -	- - -	- - -	- - -
46-49	OVERIGE NIJVERHEDEN	TOTAAL M. TOTAAL V. TOT. M.+V.	261.60 - 257.61	272.17 - 262.37	277.16 - 269.94	275.34 - 267.30	273.97 - 264.80	264.06 - 261.13
5	BOUWNIJVERHEID	TOTAAL M. TOTAAL V. TOT. M.+V.	270.90 - 270.90	268.29 - 268.29	268.36 - 268.36	277.33 - 277.33	274.73 - 274.73	275.09 - 275.09
C	TOTAAL A + B + CODE N.A.C.E. 50	TOTAAL M. TOTAAL V. TOT. M.+V.	295.35 249.24 291.07	303.18 250.13 298.06	304.25 262.17 300.76	307.18 261.62 303.73	304.67 257.37 301.07	311.09 260.17 308.29

(1) HET STREEPJE BETEIJDT DAT ER GEEN GEGEVENS ZIJN OF DAT DE BESCHIKBARE GEGEVENS
BETREKKING HEBBEN OP MINDER DAN 4 ONDERNEMINGEN

(2) M.=MANNEN; V.=VROUWEN

(#1) VANAF OKTOBER 1976, ZIJN DE GEGEVENS BETREFFENDE DE ARBEIDERS VAN
DE SECTOR GAS EN ELEKTRICITEIT OPGENOMEN IN DEZE VAN DE BEDIENDEN

TABEL 2.- GEMIDDELDE BRUTOOURVERDIENSTEN (IN F) VAN DE ARBEIDERS IN DE NIJVERHEID PER PROVINCIE (1)

PROVINCIES	GESLACHT	APRIL 1987										
		NUMMER N.A.C.E.										
		1 (2)	21 22	23 24	25 26 48	31 A 37	41 42	43 44 45	47	46 49	5	C
PROVINCIE ANTWERPEN	MANNEN	470.02	375.82	315.66	377.73	344.69	311.15	273.59	352.17	261.78	301.89	332.65
	VROUWEN	-	303.35	220.48	272.58	262.47	262.05	216.78	267.96	238.10	-	251.85
	TOT. M.+V.	469.42	372.81	311.59	367.83	336.71	293.83	227.46	334.74	258.65	301.89	321.72
PROVINCIE BRABANT	MANNEN	342.22	339.97	336.77	312.38	314.82	298.55	260.52	352.98	280.20	296.83	310.43
	VROUWEN	-	-	-	239.85	267.18	267.62	225.30	255.75	242.66	-	250.65
	TOT. M.+V.	341.50	338.03	335.31	286.93	308.83	291.02	236.19	335.87	275.38	296.83	301.55
PROVINCIE HENEGOUWEN	MANNEN	-	371.43	323.74	291.95	326.17	284.23	280.85	350.89	276.20	310.78	324.07
	VROUWEN	-	-	252.48	240.82	266.56	233.28	219.89	268.52	-	-	236.32
	TOT. M.+V.	-	371.14	319.87	275.18	318.85	274.49	246.54	327.84	276.22	310.78	307.94
PROVINCIE LUIK	MANNEN	-	391.35	342.06	346.35	367.80	313.56	258.72	373.10	293.61	305.26	344.99
	VROUWEN	-	-	245.87	278.87	303.59	275.26	214.32	279.56	305.96	-	269.60
	TOT. M.+V.	-	390.09	338.42	340.27	361.44	309.91	238.79	352.09	294.43	305.26	339.00
PROVINCIE LIMBURG	MANNEN	-	-	350.46	367.06	327.48	295.70	299.65	374.22	281.26	296.22	332.78
	VROUWEN	-	-	-	250.55	279.27	267.21	212.71	-	-	-	249.52
	TOT. M.+V.	-	-	348.89	362.61	317.38	287.06	230.17	353.56	279.10	296.22	319.27
PROVINCIE LUXEMBURG	MANNEN	-	-	-	-	-	287.44	-	-	267.05	290.10	302.76
	VROUWEN	-	-	-	-	-	-	-	-	-	-	252.51
	TOT. M.+V.	-	-	-	-	-	281.77	-	-	265.74	290.10	295.86
PROVINCIE NAMEN	MANNEN	-	-	313.83	363.55	312.02	315.79	-	-	264.06	275.09	311.09
	VROUWEN	-	-	-	-	-	270.02	-	-	-	-	260.17
	TOT. M.+V.	-	-	313.24	355.72	309.92	301.73	-	-	261.13	275.09	308.29
PROVINCIE OOSTVLAANDEREN	MANNEN	-	389.47	324.53	341.23	301.95	296.71	286.15	362.45	273.63	295.45	308.65
	VROUWEN	-	-	-	246.41	257.61	257.44	219.15	253.04	234.98	254.90	225.69
	TOT. M.+V.	-	389.47	323.34	329.59	293.05	290.31	243.81	346.87	267.23	295.40	282.06
PROVINCIE WESTVLAANDEREN	MANNEN	-	-	299.44	315.42	296.96	294.27	290.11	337.72	281.32	292.61	297.63
	VROUWEN	-	-	229.81	213.68	279.28	243.16	219.23	239.37	243.76	-	229.77
	TOT. M.+V.	-	-	296.45	295.32	293.84	280.73	251.48	310.36	277.23	292.61	278.32

NUMMER N.A.C.E.

1	ENERGIE EN WATER
21 - 22	ERTSEN EN METALEN
23 - 24	NIET ENERGETISCHE MINERALEN (MET UITZONDERING VAN ERTSEM); VERVAARDIGING VAN MINERALE PRODUCTEN (MET UITZONDERING VAN METALEN)
25 - 28 - 48	CHEMISCHE-, RUBBER- EN PLASTICVERWERKENDE INDUSTRIE
31 A 37	METAALVERWERKENDE NIJVERHEID
41 - 42	VOEDINGS- EN GENOTMIDDELENINDUSTRIE
43 - 44 - 45	TEXTIEL-, LEDER-, SCHOEN- EN KLEDINGNIJVERHEID
47	PAPIER-, GRAFISCHE NIJVERHEID
48 - 49	OVERIGE NIJVERHEDEN
5	BOUWNIJVERHEID
C	TOTAAL VAN DE INDUSTRIE (MET UITZONDERING VAN DE PRODUKTIE EN DISTRIBUTIE VAN GAS, ELEKTRICITEIT EN WATER)

(1) HET STREEPJE BETEUGT DAT ER GEEN GEGEVENS ZIJN OF DAT DE BESCHIKBARE GEGEVENS BETREKKING HEBBEN OP MINDER DAN 4 ONDERNEMINGEN.

(2) VANAF OKTOBER 1976, ZIJN DE GEGEVENS BETREFFENDE DE ARBEIDERS VAN DE SECTOR "GAS EN ELEKTRICITEIT" (N.A.C.E. 16) BEGREPEN IN DEZE VAN DE BEDIENEN VAN GEMIDDE SECTOR

TABEL 3.- GEMIDDELDE BRUTO UURVERDIENSTEN (IN F) VAN DE ARBEIDERS IN DE NIJVERHEID PER GROOTTEKLASSE VAN DE VESTIGINGEN. - HET RIJK (1) (2)

GROOTTEKLASSEN DER ONDERNEMINGEN	GESLACHT	OKTOBER	OKTOBER	APRIL	OKTOBER	APRIL
		1980	1985	1986	1986	1987
10 TOT 49 ARBEIDERS	MANNEN	219.48	282.76	283.97	285.55	288.77
	VROUWEN	150.48	214.30	215.30	214.78	219.24
	TOTAAL	206.54	267.61	269.12	269.99	273.81
50 TOT 99 ARBEIDERS	MANNEN	222.49	286.51	286.63	287.87	293.79
	VROUWEN	156.87	219.51	220.10	220.66	223.92
	TOTAAL	207.41	268.79	269.99	271.20	276.01
100 TOT 199 ARBEIDERS	MANNEN	230.66	297.28	298.79	300.60	306.81
	VROUWEN	160.92	225.70	227.32	225.88	229.69
	TOTAAL	214.65	278.03	280.08	281.80	287.46
200 TOT 499 ARBEIDERS	MANNEN	235.23	309.47	311.47	312.89	318.02
	VROUWEN	174.92	243.66	244.02	242.58	247.44
	TOTAAL	222.65	295.60	296.81	297.59	303.22
500 TOT 999 ARBEIDERS	MANNEN	249.32	328.85	332.14	330.63	338.60
	VROUWEN	185.20	254.40	257.55	256.90	260.91
	TOTAAL	237.95	315.19	317.98	316.60	323.82
1000 TOT 1999 ARBEIDERS	MANNEN	247.81	335.88	335.02	334.46	337.74
	VROUWEN	195.25	274.99	271.53	271.62	281.87
	TOTAAL	242.00	328.11	327.53	326.56	331.43
2000 ARBEIDERS EN MEER	MANNEN	267.79	351.72	352.87	356.75	365.08
	VROUWEN	212.33	281.43	281.71	280.91	290.06
	TOTAAL	260.83	343.34	344.29	346.03	356.03

(1) EXCLUSIEF STEENKOOL- EN IJZERNIJVERHEID.

(2) VANAF APRIL 1981 WORDEN DE TOTALE GEGEVENS NAMELIJK BEPAALD AAN DE HAND VAN WEGINGSFACTOREN DIE AFKOMSTIG ZIJN UIT DE RESULTATEN VAN DE ENQUETE NAAR DE STRUCTUUR VAN DE LONEN IN DE NIJVERHEID VAN OKTOBER 1978 EN NIET MEER UIT DIE VAN 1972. VANDAAR EEN KLEINE BREUK IN DE VERGELIJKING MET VROEGERE CIJFERS.

TABEL 4A.- GEMIDDELTE MAANDELIJKE BRUTOWEDDEN VAN DE BEDIENDE IN DE NIJVERHEID
HET RIJK

BEDRAG IN FRANK EN ONTWIKKELING VAN DE INDEXCIJFERS (BASIS : OKTOBER 1980=100) (1) (2)

N. A. C. E. CODE	BEDRIJFSAFDELINGEN, -KLASSEN EN -GROEPEN	GESLACHT (3)	OKTOBER 1980 F.	OKTOBER 1985		APRIL 1986		OKTOBER 1986		APRIL 1987	
				F.	%	F.	%	F.	%	F.	%
11	WINNING EN BEWERKING VAN VASTE BRAND- STOFFEN	MANNEN	69339	72321	104	67445	97	68531	99	64965	94
		VROUWEN	43563	50964	117	51927	119	52004	119	53299	122
		TOT. M.+V.	69120	72164	104	67331	97	68410	99	64879	94
12	COKESOVENBEDRIJVEN	MANNEN	64176	78111	122	79122	123	79749	124	80210	125
		VROUWEN	-	50971	-	51791	-	52692	-	52347	-
		TOT. M.+V.	62735	76211	121	77209	123	77855	124	78260	125
14	AARDOLIE-INDUSTRIE	MANNEN	88817	111705	126	116613	131	115005	129	116022	131
		VROUWEN	51174	67578	132	69589	136	69422	136	66652	130
		TOT. M.+V.	84322	107034	127	111636	132	110180	131	110796	131
16#	PRODUKTIE EN DISTRIBUTIE VAN ELEKTRICI- TEIT, GAS, STOOM EN WARMWATER (#1)	MANNEN	66260	89169	135	90170	136	89753	135	91734	138
		VROUWEN	54108	73746	136	72691	134	72350	134	75864	140
		TOT. M.+V.	65435	88122	135	88984	136	88572	135	90657	139
17	WATERLEIDINGSBEDRIJVEN (WINNING, REINI- GING EN DISTRIBUTIE VAN WATER)	MANNEN	64807	84874	131	85618	132	85610	132	85796	132
		VROUWEN	43175	59164	137	59100	137	59474	138	59376	138
		TOT. M.+V.	61491	80933	132	81553	133	81604	133	81747	133
22	VERVAARDIGING EN EERSTE VERWERKING VAN METALEN	MANNEN	70331	90972	129	91626	130	91579	130	92285	131
		VROUWEN	42427	56047	132	57373	135	57712	136	59413	140
		TOT. M.+V.	67214	87071	130	87800	131	87796	131	88612	132
221/223	PRODUKTIE EN EERSTE VERWERKING VAN FERRO-METALEN	MANNEN	70371	90807	129	91549	130	91606	130	92380	131
		VROUWEN	41906	55786	133	57220	137	57443	137	59538	142
		TOT. M.+V.	67287	87013	129	87830	131	87906	131	88822	132
23	WINNING VAN NIET-ENERGETISCHE MINERALEN (MET UITZONDERING VAN ERTSEN); VEENDE- RIJEN	MANNEN	63372	79547	126	81291	128	81715	129	80417	127
		VROUWEN	39217	51742	132	54815	140	55428	141	57438	146
		TOT. M.+V.	59259	74812	126	76783	130	77239	130	76504	129
239	WINNING VAN ANDERE MINERALEN; VEENDERIJEN	MANNEN	80587	95635	119	97279	121	102545	127	99141	123
		VROUWEN	40813	55093	135	55894	137	56125	138	58039	142
		TOT. M.+V.	78858	93872	119	95480	121	100528	127	97354	123
24	VERVAARDIGING VAN STEEN, CEMENT, BETON- WAREN, AARDEWERK, GLAS E.D.	MANNEN	62836	81526	130	81336	129	80927	129	81378	130
		VROUWEN	39517	51891	131	51783	131	52056	132	52270	132
		TOT. M.+V.	57826	75158	130	74986	130	74724	129	75124	130
25	CHEMISCHE INDUSTRIE	MANNEN	68366	88414	129	90325	132	89738	131	90576	132
		VROUWEN	42112	56369	134	56969	135	57347	136	58642	139
		TOT. M.+V.	63099	81985	130	83633	133	83241	132	84170	133
251	CHEMISCHE GRONDSTOFFENFABR. ; GEINTEGR. FABRIEKEN VOOR DE VERVAARDIGING EN VER- WERKING VAN CHEMISCHE GRONDSTOFFEN	MANNEN	69607	91364	131	94002	135	92809	133	92861	133
		VROUWEN	43579	56631	130	57029	131	57477	132	58591	134
		TOT. M.+V.	66179	86790	131	89133	135	88156	133	88348	134
26	KUNSTMATIGE EN SYNTHETISCHE CONTINU- GAREN- EN VEZELFABRIEKEN	MANNEN	76391	102858	135	102220	134	100313	131	105069	138
		VROUWEN	47534	63642	134	64205	135	62952	132	65145	137
		TOT. M.+V.	71425	96110	135	95678	134	93884	131	98199	137
31	VERVAARDIGING VAN PRODUCTEN UIT METAAL (MET UITZONDERING VAN MACHINES EN TRANSPORTMIDDELEN)	MANNEN	59950	75893	127	76550	128	76628	128	77180	129
		VROUWEN	37470	48552	130	49502	132	50176	134	50484	135
		TOT. M.+V.	55109	70005	127	70725	128	70931	129	71431	130
32	MACHINEBOUW	MANNEN	59957	79149	132	80324	134	81400	136	81872	137
		VROUWEN	36716	49952	136	49955	136	50497	138	51208	139
		TOT. M.+V.	55217	73194	133	74130	134	75097	136	75618	137

(1) HET STREEPJE BEDUIDT DAT ER GEEN GEGEVENS ZIJN OF DAT DE GEMIDDELTE BETREKKING HEEFT OP MINDER DAN 4 ONDERNEMINGEN.

(2) VANAF OKTOBER 1978, WERDEN DE GEMIDDELDEN BEREKEND MET BEHULP VAN WEGINGS-COEFFICIENTEN AFKOMSTIG UIT DE ENQUETE NAAR DE STRUCTUUR EN DE SPREIDING VAN DE WEDDEN BIJ DE BEDIENDE IN DE INDUSTRIE OVER OKTOBER 1978. DE SEDERT 1972 GEHANTEERDE COEFFICIENTEN WERDEN ALDUS BIJGEWERKT

(3) M.-MANNEN; V.-VROUWEN

(4) VANAF OKTOBER 1976, ZIJN DE GEGEVENS BETREFFENDE DE ARBEIDERS VAN DE SECTOR GAS EN ELEKTRICITEIT OPGENOMEN IN DEZE VAN DE BEDIENDE

TABEL 4A.- GEMIDDELTE MAANDELIJKSE BRUTOWEDDEN VAN DE BEDIENDEN IN DE NIJVERHEID
HET RIJK

(VERVOLG)

BEDRAG IN FRANK EN ONTWIKKELING VAN DE INDEXCIJFERS (BASIS : OKTOBER 1980=100) (1) (2)

N.A.C.E. CODE	BEDRIJFSAFDELINGEN, -KLASSEN EN -GROEPEN	GESLACHT (3)	OKTOBER 1980 F.	OKTOBER 1985		APRIL 1986		OKTOBER 1986		APRIL 1987	
				F.	%	F.	%	F.	%	F.	%
47	PAPIER- EN PAPIERWARENINDUSTRIE; GRAFISCHE NIJVERHEID; UITGEVERIJEN	MANNEN	61290	80215	131	81313	133	80262	131	81167	132
		VROUWEN	38064	50355	132	50938	134	50397	132	51424	135
		TOT. M.+V.	53626	70362	131	71290	133	70407	131	71353	133
471/472	HOUTSLIJP- EN CELLULOSEFABRIEKEN, PAPIER- EN KARTONFABRIEKEN; PAPIERWAREN EN KARTONNAGEFABRIEKEN	MANNEN	62221	81884	132	83793	135	81681	131	82720	133
		VROUWEN	37786	50177	133	50911	135	49678	131	51116	135
		TOT. M.+V.	55341	72956	132	74534	135	72671	131	73821	133
473/474	GRAFISCHE NIJVERHEID EN UITGEVERIJEN	MANNEN	60113	78105	130	78177	130	78468	131	79205	132
		VROUWEN	38285	50497	132	50959	133	50971	133	51670	135
		TOT. M.+V.	51762	67543	130	67764	131	67948	131	68671	133
48	RUBBER- EN PLASTIEKVERWERKENDE INDUSTRIE	MANNEN	60891	78677	129	79861	131	78650	129	80472	132
		VROUWEN	37349	50848	136	51372	138	52144	140	53057	142
		TOT. M.+V.	54497	71118	131	72123	132	71451	131	73026	134
49	OVERIGE BE- EN VERWERKENDE INDUSTRIE	MANNEN	42338	61776	146	61028	144	59377	140	65024	154
		VROUWEN	28806	38640	134	39254	136	39036	136	40314	140
		TOT. M.+V.	35498	50082	141	50023	141	49095	138	52534	148
50	BOUWNIJVERHEID (CODES N.A.C.E. 500 TOT 504)	MANNEN	59501	74259	125	74613	125	74558	125	75330	127
		VROUWEN	36355	45294	125	45654	126	45671	126	46342	127
		TOT. M.+V.	54635	68170	125	68526	125	68486	125	69236	127
500/502	BOUWNIJVERHEID	MANNEN	60885	76863	126	76522	126	76566	126	77556	127
		VROUWEN	35843	45638	127	45429	127	45191	126	46802	131
		TOT. M.+V.	56267	71105	126	70788	126	70780	126	71884	128
A	TOTAAL VAN DE TAK : WINNING VAN OELFSTOFFEN (CODE N.A.C.E. 11 + 13 + 21 +23)	MANNEN	68356	73511	108	69726	102	70703	103	67510	99
		VROUWEN	39977	51606	129	54310	136	54829	137	56715	142
		TOT. M.+V.	67239	72649	108	69119	103	70078	104	67085	100
B	TOTAAL VAN DE TAK : BE- EN VERWERKENDE NIJVERHEID (CODE N.A.C.E. 12 + 14 + 22 + 24 TOT 49)	MANNEN	62204	80472	129	81461	131	81295	131	82205	132
		VROUWEN	37094	49533	134	50048	135	50207	135	50934	137
		TOT. M.+V.	56039	72876	130	73748	132	73663	131	74527	133
C	TOTAAL A + B + CODE N.A.C.E. 50	MANNEN	62484	79560	127	80156	128	80082	128	80680	129
		VROUWEN	37081	49313	133	49841	134	49996	135	50731	137
		TOT. M.+V.	56612	72568	128	73149	129	73128	129	73757	130

TABEL 4B.- GEMIDDELTE MAANDELIJKE BRUTOWEDDEN VAN DE BEDIENDEN IN DE NIJVERHEID
WAALS GEWEST

BEDRAG IN FRANK EN ONTWIKKELING VAN DE INDEXCIJFERS (BASIS : OKTOBER 1980=100) (1) (2)

N.A.C.E. CODE	BEDRIJFSAFDELINGEN, -KLASSEN EN -GROEPEN	GESLACHT (3)	OKTOBER 1980 F.	OKTOBER 1985		APRIL 1986		OKTOBER 1986		APRIL 1987	
				F.	%	F.	%	F.	%	F.	%
11	WINNING EN BEWERKING VAN VASTE BRAND- STOFFEN	MANNEN	61235	-	-	-	-	-	-	-	-
		VROUWEN	52665	-	-	-	-	-	-	-	-
		TOT. M.+V.	61089	-	-	-	-	-	-	-	-
12	COKESOVENBEDRIJVEN	MANNEN	-	-	-	-	-	-	-	-	-
		VROUWEN	-	-	-	-	-	-	-	-	-
		TOT. M.+V.	-	-	-	-	-	-	-	-	-
14	AARDOLIE-INDUSTRIE	MANNEN	-	-	-	-	-	-	-	-	-
		VROUWEN	-	-	-	-	-	-	-	-	-
		TOT. M.+V.	-	-	-	-	-	-	-	-	-
16#	PRODUKTIE EN DISTRIBUTIE VAN ELEKTRICI- TEIT, GAS, STOOM EN WARMWATER (#1)	MANNEN	59786	74079	124	74341	124	74787	125	74729	125
		VROUWEN	43572	58422	134	58595	134	58149	133	58845	135
		TOT. M.+V.	59564	73865	124	74125	124	74559	125	74511	125
17	WATERLEIDINGSBEDRIJVEN (WINNING, REINI- GING EN DISTRIBUTIE VAN WATER)	MANNEN	-	-	-	76214	-	76502	-	76523	-
		VROUWEN	-	-	-	-	-	-	-	-	-
		TOT. M.+V.	-	-	-	73635	-	73986	-	74045	-
22	VERVAARDIGING EN EERSTE VERWERKING VAN METALEN	MANNEN	66803	84934	127	85667	128	85230	128	83872	126
		VROUWEN	42420	55419	131	57261	135	57691	136	59041	139
		TOT. M.+V.	64640	82316	127	83147	129	82787	128	81669	126
221/223	PRODUKTIE EN EERSTE VERWERKING VAN FERRO-METALEN	MANNEN	66414	84645	127	85143	128	84903	128	83622	126
		VROUWEN	42156	55836	132	57668	137	58222	138	59583	141
		TOT. M.+V.	64523	82400	128	83002	129	82824	128	81749	127
23	WINNING VAN NIET-ENERGETISCHE MINERALEN (MET UITZONDERING VAN ERTSEN); VEENDE- RIJEN	MANNEN	63796	79923	125	81369	128	82054	129	80548	126
		VROUWEN	39701	53460	135	56310	142	56147	141	57899	146
		TOT. M.+V.	59990	75743	126	77410	129	77962	130	76971	128
239	WINNING VAN ANDERE MINERALEN; VEENDERIJEN	MANNEN	81831	95635	117	97279	119	102545	125	99141	121
		VROUWEN	39727	55093	139	55894	141	50625	127	-	-
		TOT. M.+V.	80000	93872	117	95480	119	100527	126	97354	122
24	VERVAARDIGING VAN STEEN, CEMENT, BETON- WAREN, AARDEWERK, GLAS E.D.	MANNEN	64928	84637	130	86099	133	86385	133	87767	135
		VROUWEN	39639	53902	136	54090	136	54471	137	53794	136
		TOT. M.+V.	59715	78301	131	79501	133	79806	134	80764	135
25	CHEMISCHE INDUSTRIE	MANNEN	64367	83442	130	84482	131	84708	132	85766	133
		VROUWEN	41624	57230	137	57187	137	57651	139	60775	146
		TOT. M.+V.	60108	78534	131	79371	132	79641	133	81086	135
251	CHEMISCHE GRONDSTOFFENFABR. ; GEINTEGR. FABRIEKEN VOOR DE VERVAARDIGING EN VER- WERKING VAN CHEMISCHE GRONDSTOFFEN	MANNEN	64653	84365	130	85072	132	85124	132	86451	134
		VROUWEN	41750	60290	144	58164	139	58212	139	60861	146
		TOT. M.+V.	61770	81335	132	81685	132	81736	132	83230	135
26	KUNSTMATIGE EN SYNTHETISCHE CONTINU- GAREN- EN VEZELFABRIEKEN	MANNEN	-	-	-	-	-	-	-	-	-
		VROUWEN	-	-	-	-	-	-	-	-	-
		TOT. M.+V.	-	-	-	-	-	-	-	-	-
31	VERVAARDIGING VAN PRODUKTEN UIT METAAL (MET UITZONDERING VAN MACHINES EN TRANSPORTMIDDELEN)	MANNEN	62920	76994	122	78343	125	78961	125	79205	126
		VROUWEN	38965	48394	124	50417	129	51445	132	52676	135
		TOT. M.+V.	58138	71356	123	72769	125	73536	126	73910	127
32	MACHINEBOUW	MANNEN	61103	81535	133	82628	135	83240	136	83526	137
		VROUWEN	37623	50666	135	50767	135	51843	138	52584	140
		TOT. M.+V.	56001	74827	134	75705	135	76417	136	76802	137

(1) HET STREEPJE BEDEUDDT DAT ER GEEN GEGEVENS ZIJN OF DAT DE GEMIDDELTE BETREKKING HEEFT OP MINDER DAN 4 ONDERNEMINGEN.
(2) VANAF OKTOBER 1978, WERDEN DE GEMIDDELDEN BEREKEND MET BEHULP VAN WEGINGS-COEFFICIENTEN AFKOMSTIG UIT DE ENQUETE NAAR DE STRUCTUUR
EN DE SPREIDING VAN DE WEDDEN BIJ DE BEDIENDEN IN DE INDUSTRIE OVER OKTOBER 1978. DE SEDERT 1972 GEHANTEERDE COEFFICIENTEN WERDEN
ALDUS BIJGEWERKT

(3) M.-MANNEN; V.-VROUWEN
(P1) VANAF OKTOBER 1976, ZIJN DE GEGEVENS BETREFFENDE DE ARBEIDERS VAN
DE SECTOR GAS EN ELEKTRICITEIT OPGENOMEN IN DEZE VAN DE BEDIENDEN

TABEL 4B.- GEMIDDELTE MAANDELIJKE BRUTOWEDOEN VAN DE BEDIENEN IN DE NIJVERHEID
WAALS GEWEST

(VERVOLG)

BEDRAG IN FRANK EN ONTWIKKELING VAN DE INDEXCIJFERS (BASIS : OKTOBER 1980=100) (1) (2)

N.A.C.E. CODE	BEDRIJFSAFDELINGEN, -KLASSEN EN -GROEPEN	GESLACHT (3)	OKTOBER 1980 F.	OKTOBER 1985		APRIL 1986		OKTOBER 1986		APRIL 1987	
				F.	%	F.	%	F.	%	F.	%
33	BUREAUMACHINEFABRIEKEN: FABRIEKEN VAN MACHINES VOOR INFORMATIEVERWERKING	MANNEN VROUWEN TOT. M.+V.	- - -	- - -	- - -	- - -	- - -	- - -	- - -	- - -	- - -
34	ELEKTROTECHNISCHE INDUSTRIE	MANNEN VROUWEN TOT. M.+V.	65484 40751 60758	84186 55788 78759	129 137 130	85214 55467 79529	130 136 131	85194 55522 79524	130 136 131	85534 56950 80072	131 140 132
35	AUTOMOBIELBDUW; FABRIEKEN VAN AUTO- ONDERDELEN	MANNEN VROUWEN TOT. M.+V.	68958 - 61118	83233 54362 74934	121 - 123	82359 54037 74218	119 - 121	82932 54216 74678	120 - 122	81793 55540 74247	119 - 121
36	OVERIGE TRANSPORTMIDDELENFABRIEKEN	MANNEN VROUWEN TOT. M.+V.	58872 42892 56296	76846 58321 73937	131 136 131	77447 57043 74243	132 133 132	78438 58395 75291	133 136 134	79192 58164 75891	135 136 135
37	FIJNMECHANISCHE EN OPTISCHE INDUSTRIE	MANNEN VROUWEN TOT. M.+V.	- - -	- - -	- - -	- - -	- - -	- - -	- - -	- - -	- - -
41/42	VOEDINGS- EN GENDTMIDDELENINDUSTRIE	MANNEN VROUWEN TOT. M.+V.	58774 33933 52029	76606 46896 68539	130 138 132	74214 46961 66814	126 138 128	73816 46738 66464	126 138 128	74261 48546 67279	126 143 129
411/423#	VOEDINGSWARENINDUSTRIE (EXCLUSIEF SUIKERNIJVERHEID)	MANNEN VROUWEN TOT. M.+V.	56255 31983 47161	83580 43517 68569	149 136 145	82372 44207 68072	146 138 144	77032 43347 64411	137 136 137	79111 45778 66622	141 143 141
419/421	BROODFABRIEKEN EN SUIKERWERKFABRIEKEN	MANNEN VROUWEN TOT. M.+V.	58035 30416 39485	69238 39683 49388	119 130 125	67883 39988 49147	117 131 124	69432 39387 49253	120 129 125	70381 42615 51732	121 140 131
424/428	DRANKBEDRIJVEN	MANNEN VROUWEN TOT. M.+V.	56768 34859 52043	69308 50288 65205	122 144 125	67685 49404 63742	119 142 122	67966 49020 63879	120 141 123	69206 50632 65200	122 145 125
429	TABAKSNIJVERHEID	MANNEN VROUWEN TOT. M.+V.	- - -	- - -	- - -	- - -	- - -	- - -	- - -	- - -	- - -
43	TEXTIELNIJVERHEID	MANNEN VROUWEN TOT. M.+V.	55974 35247 49498	71705 45393 63484	128 129 128	73446 45969 64861	131 130 131	70661 45732 62872	126 130 127	73387 48122 65329	131 137 132
44	LEDERNIJVERHEID	MANNEN VROUWEN TOT. M.+V.	- 35332 55711	- - -	- - -	- - -	- - -	82699 - 70303	- - 126	84635 - 71854	- - 129
45	SCHOEN- EN KLEDINGNIJVERHEID	MANNEN VROUWEN TOT. M.+V.	50068 31133 40528	61403 42837 52050	123 138 128	59669 43858 51703	119 141 128	61504 43543 52455	123 140 129	60649 44005 52264	121 141 129
451	SCHOENINDUSTRIE (M.U.V. RUBBER- EN HOUTENSCHOENEN)	MANNEN VROUWEN TOT. M.+V.	- - -	- - -	- - -	- - -	- - -	- - -	- - -	- - -	- - -
453/454	VERVAARDIGING VAN KLEDING (MET UITZON- DERING VAN BONTKLEDING)	MANNEN VROUWEN TOT. M.+V.	50665 30908 41031	- - -	- - -	44150 52414	143 128	43908 53282	142 130	44282 53005	143 129
46	HOUTINDUSTRIE, FABRIEKEN VAN HOUTEN MEUBELN	MANNEN VROUWEN TOT. M.+V.	54223 29291 45213	60566 40294 53007	112 138 117	60470 38808 52642	112 132 116	58265 36134 50267	107 123 111	55757 36769 48895	103 126 108
461/465	HOUT- EN KURKNIJVERHEID (MET UITZONDERING VAN HOUTEN MEUBELN)	MANNEN VROUWEN TOT. M.+V.	44459 31103 40931	56980 41107 52865	128 132 129	54219 42379 51091	122 136 125	52216 42738 49759	117 137 122	51126 43741 49559	115 141 121

TABEL 4B.- GEMIDDELTE MAANDELIJKSE BRUTOWEEDEN VAN DE BEDIENDEN IN DE NIJVERHEID
WAALS GEWEST

(VERVOLG)

BEDRAG IN FRANK EN ONTWIKKELING VAN DE INDEXCIJFERS (BASIS : OKTOBER 1980=100) (1) (2)

N.A.C.E. CODE	BEDRIJFSAFDELINGEN, -KLASSEN EN -GROEPEN	GESLACHT (3)	OKTOBER 1980 F.	OKTOBER 1985		APRIL 1986		OKTOBER 1986		APRIL 1987	
				F.	%	F.	%	F.	%	F.	%
47	PAPIER- EN PAPIERWARENINDUSTRIE; GRAFISCHE NIJVERHEID; UITGEVERIJEN	MANNEN	62744	82239	131	84468	135	81353	130	83748	133
		VROUWEN	38945	50318	129	51571	132	49759	128	51693	133
		TOT. M.+V.	55582	72793	131	74733	134	72004	130	74263	134
471/472	HOUTSLIJP- EN CELLULOSEFABRIEKEN, PAPIER- EN KARTONFABRIEKEN; PAPIERWAREN EN KARTONNAGEFABRIEKEN	MANNEN	63673	83639	131	86399	136	82784	130	84842	133
		VROUWEN	39130	50647	129	51989	133	49899	128	52069	133
		TOT. M.+V.	56714	74285	131	76643	135	73461	130	75550	133
473/474	GRAFISCHE NIJVERHEID EN UITGEVERIJEN	MANNEN	59253	76977	130	77208	130	75976	128	79636	134
		VROUWEN	38409	49365	129	50355	131	49351	128	50601	132
		TOT. M.+V.	52190	67620	130	68108	131	66954	128	69797	134
48	RUBBER- EN PLASTIEKVERWERKENDE INDUSTRIE	MANNEN	58337	77419	133	77935	134	77964	134	81076	139
		VROUWEN	36430	50702	139	52923	145	50939	140	53318	146
		TOT. M.+V.	51853	69511	134	70532	136	69965	135	72860	141
49	OVERIGE BE- EN VERWERKENDE INDUSTRIE	MANNEN	-	-	-	-	-	-	-	-	-
		VROUWEN	-	-	-	-	-	-	-	-	-
		TOT. M.+V.	-	-	-	-	-	-	-	-	-
50	BOUWNIJVERHEID (CODES N.A.C.E. 500 TOT 504)	MANNEN	54211	68925	127	66453	123	68412	126	70500	130
		VROUWEN	35608	43733	123	43311	122	44766	126	45611	128
		TOT. M.+V.	49667	62776	126	60800	122	62636	126	64420	130
500/502	BOUWNIJVERHEID	MANNEN	56459	70993	126	67689	120	69251	123	70658	125
		VROUWEN	35972	44029	122	43578	121	43814	122	46284	129
		TOT. M.+V.	52058	65201	125	62510	120	63787	123	65422	126
A	TOTAAL VAN DE TAK : WINNING VAN DELFSTOFFEN (CODE N.A.C.E. 11 + 13 + 21 +23)	MANNEN	62788	79923	127	81369	130	82054	131	80548	128
		VROUWEN	40435	53460	132	56310	139	56147	139	57899	143
		TOT. M.+V.	60382	75743	125	77410	128	77962	129	76971	127
B	TOTAAL VAN DE TAK : BE- EN VERWERKENDE NIJVERHEID (CODE N.A.C.E. 12 + 14 + 22 + 24 TOT 49)	MANNEN	62652	79799	127	80685	129	80454	128	81012	129
		VROUWEN	38024	49730	131	50750	133	50522	133	51991	137
		TOT. M.+V.	57286	73200	128	74113	129	73882	129	74638	130
C	TOTAAL A + B + CODE N.A.C.E. 50	MANNEN	62311	79327	127	80090	129	79993	128	80530	129
		VROUWEN	37974	49530	130	50528	133	50388	133	51833	137
		TOT. M.+V.	57135	72825	127	73637	129	73530	129	74264	130

TABEL 4B.- GEMIDDELTE MAANDELIJKE BRUTOWEDDEN VAN DE BEDIENDEN IN DE NIJVERHEID
VLAAMS GEWEST

BEDRAG IN FRANK EN ONTWIKKELING VAN DE INDEXCIJFERS (BASIS : OKTOBER 1980=100) (1) (2)

N.A.C.E. CODE	BEDRIJFSAFDELINGEN, -KLASSEN EN -GROEPEN	GESLACHT (3)	OKTOBER 1980 F.	OKTOBER 1985		APRIL 1986		OKTOBER 1986		APRIL 1987	
				F.	%	F.	%	F.	%	F.	%
11	WINNING EN BEWERKING VAN VASTE BRAND- STOFFEN	MANNEN	69967	-	-	-	-	-	-	-	-
		VROUWEN	43028	-	-	-	-	-	-	-	-
		TOT. M.+V.	69769	-	-	-	-	-	-	-	-
12	COKESOVENBEDRIJVEN	MANNEN	-	-	-	-	-	-	-	-	-
		VROUWEN	-	-	-	-	-	-	-	-	-
		TOT. M.+V.	-	-	-	-	-	-	-	-	-
14	AARDOLIE-INDUSTRIE	MANNEN	88817	111705	126	116613	131	115005	129	116022	131
		VROUWEN	51174	67578	132	69589	136	69422	136	66652	130
		TOT. M.+V.	84833	107034	126	111636	132	110180	130	110796	131
16#	PRODUKTIE EN DISTRIBUTIE VAN ELEKTRICI- TEIT, GAS, STOOM EN WARMWATER (#1)	MANNEN	64630	89456	138	89512	139	89476	138	89203	138
		VROUWEN	53684	72204	135	68641	128	69419	129	73058	136
		TOT. M.+V.	64158	88713	138	88613	138	88612	138	88507	138
17	WATERLEIDINGSBEDRIJVEN (WINNING, REINI- GING EN DISTRIBUTIE VAN WATER)	MANNEN	64053	87215	136	90801	142	90784	142	90973	142
		VROUWEN	39221	56325	144	56022	143	56677	145	56987	145
		TOT. M.+V.	59423	81456	137	84317	142	84425	142	84637	142
22	VERVAARDIGING EN EERSTE VERWERKING VAN METALEN	MANNEN	74966	97085	130	97681	130	97588	130	99115	132
		VROUWEN	43141	57778	134	58224	135	58385	135	60098	139
		TOT. M.+V.	70887	92046	130	92624	131	92563	131	94114	133
221/223	PRODUKTIE EN EERSTE VERWERKING VAN FERRO-METALEN	MANNEN	77846	99544	128	100616	129	100427	129	102403	132
		VROUWEN	42445	57370	135	57928	136	57722	136	60180	142
		TOT. M.+V.	72740	93460	128	94459	130	94267	130	96313	132
23	WINNING VAN NIET-ENERGETISCHE MINERALEN (MET UITZONDERING VAN ERTSEN); VEENDE- RIJEN	MANNEN	57067	76222	134	-	-	-	-	-	-
		VROUWEN	-	-	-	-	-	-	-	-	-
		TOT. M.+V.	50393	67471	134	-	-	-	-	-	-
239	WINNING VAN ANDERE MINERALEN;VEENDERIJEN	MANNEN	-	-	-	-	-	-	-	-	-
		VROUWEN	-	-	-	-	-	-	-	-	-
		TOT. M.+V.	-	-	-	-	-	-	-	-	-
24	VERVAARDIGING VAN STEEN, CEMENT, BETON- WAREN, AARDEWERK, GLAS E.D.	MANNEN	59676	75413	126	73719	124	72628	122	73627	123
		VROUWEN	38504	48559	126	47398	123	47633	124	47970	125
		TOT. M.+V.	55275	69831	126	68248	123	67432	122	68294	124
25	CHEMISCHE INDUSTRIE	MANNEN	68689	89174	130	91029	133	90528	132	91475	133
		VROUWEN	41889	56309	134	57011	136	57466	137	58316	139
		TOT. M.+V.	64222	83697	130	85359	133	85018	132	85949	134
251	CHEMISCHE GRONDSTOFFENFABR. ; GEINTEGR. FABRIEKEN VOOR DE VERVAARDIGING EN VER- WERKING VAN CHEMISCHE GRONDSTOFFEN	MANNEN	70477	92510	131	95486	135	94056	133	93859	133
		VROUWEN	44165	57439	130	57784	131	58090	132	59044	134
		TOT. M.+V.	67270	88236	131	90891	135	89672	133	89616	133
26	KUNSTMATIGE EN SYNTHETISCHE CONTINU- GAREN- EN VEZELFABRIEKEN	MANNEN	67184	-	-	-	-	-	-	-	-
		VROUWEN	42589	-	-	-	-	-	-	-	-
		TOT. M.+V.	63911	-	-	-	-	-	-	-	-
31	VERVAARDIGING VAN PRODUCTEN UIT METAAL (MET UITZONDERING VAN MACHINES EN TRANSPORTMIDDELEN)	MANNEN	58588	75327	129	75314	129	74595	127	76462	131
		VROUWEN	36813	49089	133	49182	134	49297	134	48989	133
		TOT. M.+V.	53469	69159	129	69172	129	68648	128	70004	131
32	MACHINEBOUW	MANNEN	61880	80781	131	81498	132	82801	134	83860	136
		VROUWEN	37380	50576	135	50430	135	50976	136	51426	138
		TOT. M.+V.	57372	75223	131	75782	132	76945	134	77892	136

(1) HET STREEPJE BEDUIDT DAT ER GEEN GEGEVENS ZIJN OF DAT DE GEMIDDELTE BETREKKING HEEFT OP MINDER DAN 4 ONDERNEMINGEN.

(2) VANAF OKTOBER 1978, WERDEN DE GEMIDDELDEN BEREKEND MET BEHULP VAN WEGINGS-COEFFICIENTEN AFKOMSTIG UIT DE ENQUETE NAAR DE STRUCTUUR EN DE SPREIDING VAN DE WEDDEN BIJ DE BEDIENDEN IN DE INDUSTRIE OVER OKTOBER 1978. DE SEDERT 1972 GEHANTEERDE COEFFICIENTEN WERDEN

ALDUS BIJGEWERKT

(3) M.-MANNEN; V.-VROUWEN

(4) VANAF OKTOBER 1976, ZIJN DE GEGEVENS BETREFFENDE DE ARBEIDERS VAN DE SECTOR GAS EN ELEKTRICITEIT OPGENOMEN IN DEZE VAN DE BEDIENDEN

TABEL 4B.- GEMIDDELTE MAANDELIJKE BRUTOWEDDEN VAN DE BEDIENEN IN DE NIJVERHEID
VLAAMS GEWEST

(VERVOLG)

BEDRAG IN FRANK EN ONTWIKKELING VAN DE INDEXCIJFERS (BASIS : OKTOBER 1980=100) (1) (2)

N.A.C.E. CODE	BEDRIJFSAFDELINGEN, -KLASSEN EN -GROEPEN	GESLACHT (3)	OKTOBER 1980 F.	OKTOBER 1985		APRIL 1986		OKTOBER 1986		APRIL 1987	
				F.	%	F.	%	F.	%	F.	%
33	BUREAUMACHINEFABRIEKEN; FABRIEKEN VAN MACHINES VOOR INFORMATIEVERWERKING	MANNEN	-	-	-	-	-	-	-	-	-
		VROUWEN	-	-	-	-	-	-	-	-	-
		TOT. M.+V.	-	-	-	-	-	-	-	-	-
34	ELEKTROTECHNISCHE INDUSTRIE	MANNEN	61094	79818	131	80763	132	80304	131	81890	134
		VROUWEN	34486	54116	157	54414	158	55098	160	55388	161
		TOT. M.+V.	57463	75499	131	76336	133	76069	132	77437	135
35	AUTOMOBIELBOUW; FABRIEKEN VAN AUTO- ONDERDELEN	MANNEN	56044	77266	138	77404	138	77428	138	80341	143
		VROUWEN	36678	49699	136	51194	140	51506	140	49836	136
		TOT. M.+V.	52399	72077	138	72470	138	72549	138	74598	142
36	OVERIGE TRANSPORTMIDDELENFABRIEKEN	MANNEN	62432	81568	131	82026	131	83351	134	84897	136
		VROUWEN	39125	50884	130	51631	132	50923	130	53000	135
		TOT. M.+V.	59604	77845	131	78339	131	79417	133	81028	136
37	FIJNMECHANISCHE EN OPTISCHE INDUSTRIE	MANNEN	60105	76677	128	81626	136	80832	134	82654	138
		VROUWEN	35152	46049	131	49919	142	49282	140	50001	142
		TOT. M.+V.	52993	67947	128	72589	137	71839	136	73347	138
41/42	VOEDINGS- EN GENOTMIDDELENINDUSTRIE	MANNEN	56789	73863	130	75461	133	74991	132	75863	134
		VROUWEN	35672	48259	135	48087	135	49159	138	50196	141
		TOT. M.+V.	51541	67500	131	68658	133	68572	133	69485	135
411/423#	VOEDINGSWARENINDUSTRIE (EXCLUSIEF SUIKERNIJVERHEID)	MANNEN	57985	74483	128	75998	131	75603	130	76599	132
		VROUWEN	35109	47023	134	46812	133	48141	137	49037	140
		TOT. M.+V.	51505	66705	130	67731	132	67824	132	68792	134
419/421	BROODFABRIEKEN EN SUIKERWERKFABRIEKEN	MANNEN	58087	74841	129	75340	130	75115	129	76653	132
		VROUWEN	35362	46220	131	43802	124	45639	129	47060	133
		TOT. M.+V.	47694	61752	129	60917	128	61635	129	63120	132
424/428	DRANKBEDRIJVEN	MANNEN	54749	71730	131	73909	135	73314	134	74144	135
		VROUWEN	36148	49926	138	49614	137	50244	139	51423	142
		TOT. M.+V.	51113	67468	132	69161	135	68805	135	69702	136
429	TABAKSNIJVERHEID	MANNEN	53451	71391	134	72846	136	72685	136	72599	136
		VROUWEN	37333	50711	136	51255	137	52226	140	53842	144
		TOT. M.+V.	48078	64498	134	65649	137	65865	137	66347	138
43	TEXTIELNIJVERHEID	MANNEN	57221	74314	130	75510	132	75771	132	76922	134
		VROUWEN	34607	45564	132	45859	133	46107	133	47614	138
		TOT. M.+V.	49144	64046	130	64920	132	65176	133	66454	135
44	LEDERNIJVERHEID	MANNEN	53261	69769	131	71017	133	72313	136	73072	137
		VROUWEN	39149	50848	130	51457	131	52810	135	54462	139
		TOT. M.+V.	48695	63648	131	64689	133	66003	136	67051	138
45	SCHOEN- EN KLEDINGNIJVERHEID	MANNEN	48142	62796	130	62894	131	63186	131	63191	131
		VROUWEN	32593	45459	139	45772	140	45485	140	46012	141
		TOT. M.+V.	39371	53017	135	53236	135	53202	135	53501	136
451	SCHOENINDUSTRIE (M.U.V. RUBBER- EN HOUTENSCHOENEN)	MANNEN	44507	57776	130	57410	129	57567	129	58213	131
		VROUWEN	32392	43597	135	44480	137	44500	137	45307	140
		TOT. M.+V.	39812	52282	131	52400	132	52504	132	53212	134
453/454	VERVAARDIGING VAN KLEDING (MET UITZON- DERING VAN BONTKLEDING)	MANNEN	47877	614355	1283	61910	129	62339	130	62085	130
		VROUWEN	33567	45185	135	45438	135	45554	136	45655	136
		TOT. M.+V.	39234	51589	131	51962	132	52202	133	52162	133
46	HOUTINDUSTRIE, FABRIEKEN VAN HOUTEN MEUBELEN	MANNEN	53545	64730	121	65596	123	65913	123	65225	122
		VROUWEN	33648	46812	139	46408	138	46442	138	46241	137
		TOT. M.+V.	47699	59465	125	59958	126	60192	126	59647	125
461/465	HOUT- EN KURKNIJVERHEID (MET UITZONDERING VAN HOUTEN MEUBELEN)	MANNEN	57526	72058	125	71535	124	72681	126	73781	128
		VROUWEN	34027	45988	135	45010	132	44505	131	44507	131
		TOT. M.+V.	50411	64164	127	63503	126	64150	127	64917	129

(VERVOLG)

BEDRAG IN FRANK EN ONTWIKKELING VAN DE INDEXCIJFERS (BASIS : OKTOBER 1980=100) (1) (2)

N.A.C.E. CODE	BEDRIJFSAFDELINGEN, -KLASSEN EN -GROEPEN	GESLACHT (3)	OKTOBER	OKTOBER 1985		APRIL 1986		OKTOBER 1986		APRIL 1987	
			1980 F.	F.	%	F.	%	F.	%	F.	%
47	PAPIER- EN PAPIERWARENINDUSTRIE; GRAFISCHE NIJVERHEID; UITGEVERIJEN	MANNEN	61256	79830	130	79484	130	80342	131	79623	130
		VROUWEN	38333	49835	130	50181	131	49984	130	50602	132
		TOT. M.+V.	53665	69896	130	69780	130	70289	131	70012	130
471/472	HOUTSLIJP- EN CELLULOSEFABRIEKEN, PAPIER- EN KARTONFABRIEKEN; PAPIERWAREN EN KARTONNAGEFABRIEKEN	MANNEN	62315	81776	131	80887	130	81686	131	80843	130
		VROUWEN	36665	49334	135	49519	135	49345	135	49890	136
		TOT. M.+V.	55559	73231	132	72625	131	73168	132	72690	131
473/474	GRAFISCHE NIJVERHEID EN UITGEVERIJEN	MANNEN	59708	76986	129	77434	130	78378	131	77842	130
		VROUWEN	39585	50211	127	50678	128	50465	127	51137	129
		TOT. M.+V.	51449	65997	128	66453	129	66921	130	66882	130
48	RUBBER- EN PLASTIEKVERWERKENDE INDUSTRIE	MANNEN	61203	78811	129	80044	131	78490	128	79643	130
		VROUWEN	37557	50586	135	51038	136	52029	139	52990	141
		TOT. M.+V.	55101	71527	130	72559	132	71662	130	72765	132
49	OVERIGE BE- EN VERWERKENDE INDUSTRIE	MANNEN	38230	54477	143	55171	144	54594	143	61588	161
		VROUWEN	26852	37238	139	38196	142	37623	140	39690	148
		TOT. M.+V.	32311	45509	141	46341	143	45765	142	50196	155
50	BOUWNIJVERHEID (CODES N.A.C.E. 500 TOT 504)	MANNEN	56133	70106	125	71968	128	71344	127	72427	129
		VROUWEN	33872	43035	127	43665	129	42811	126	44373	131
		TOT. M.+V.	51205	64113	125	65702	128	65027	127	66216	129
500/502	BOUWNIJVERHEID	MANNEN	56614	72172	127	73877	130	73119	129	74514	132
		VROUWEN	32137	49006	152	44226	138	43263	135	45343	141
		TOT. M.+V.	51785	66615	129	68027	131	67229	130	68759	133
A	TOTAAL VAN DE TAK : WINNING VAN DELFSTOFFEN (CODE N.A.C.E. 11 + 13 + 21 +23)	MANNEN	69760	72384	104	67652	97	68673	98	65186	93
		VROUWEN	39034	-	-	50842	130	52058	133	54379	139
		TOT. M.+V.	69331	72058	104	67417	97	68440	99	65035	94
B	TOTAAL VAN DE TAK : BE- EN VERWERKENDE NIJVERHEID (CODE N.A.C.E. 12 + 14 + 22 + 24 TOT 49)	MANNEN	62136	80452	129	81436	131	81267	131	82498	133
		VROUWEN	36387	48718	134	49073	135	49254	135	49953	137
		TOT. M.+V.	55726	72552	130	73380	132	73298	132	74397	134
C	TOTAAL A + B + CODE N.A.C.E. 50	MANNEN	62585	79219	127	79702	127	79625	127	80403	128
		VROUWEN	36290	48475	134	48848	135	48989	135	49732	137
		TOT. M.+V.	56528	72137	128	72595	128	72568	128	73338	130

TABEL 4B.- GEMIDDELTE MAANDELIJKSE BRUTOWEDDEN VAN DE BEDIENDEN IN DE NIJVERHEID
BRUSSELS GEWEST

BEDRAG IN FRANK EN ONTWIKKELING VAN DE INDEXCIJFERS (BASIS : OKTOBER 1980=100) (1) (2)

N.A.C.E. CODE	BEDRIJFSAFDELINGEN, -KLASSEN EN -GROEPEN	GESLACHT (3)	OKTOBER	OKTOBER 1985		APRIL 1986		OKTOBER 1986		APRIL 1987	
			1980 F.	F.	%	F.	%	F.	%	F.	%
11	WINNING EN BEWERKING VAN VASTE BRAND- STOFFEN	MANNEN VROUWEN TOT. M.+V.	- - -	- - -	- - -	- - -	- - -	- - -	- - -	- - -	- - -
12	COKESOVENBEDRIJVEN	MANNEN VROUWEN TOT. M.+V.	- - -	- - -	- - -	- - -	- - -	- - -	- - -	- - -	- - -
14	AARDOLIE-INDUSTRIE	MANNEN VROUWEN TOT. M.+V.	- - -	- - -	- - -	- - -	- - -	- - -	- - -	- - -	- - -
16#	PRODUKTIE EN DISTRIBUTIE VAN ELEKTRICI- TEIT, GAS, STOOM EN WARMWATER (#1)	MANNEN VROUWEN TOT. M.+V.	68697 55687 67417	91879 76954 90410	134 138 134	93767 77217 92139	136 139 137	92938 76448 91315	135 137 135	- - -	- - -
17	WATERLEIDINGSBEDRIJVEN (WINNING, REINI- GING EN DISTRIBUTIE VAN WATER)	MANNEN VROUWEN TOT. M.+V.	- - -	- - -	- - -	- - -	- - -	- - -	- - -	- - -	- - -
22	VERVAARDIGING EN EERSTE VERWERKING VAN METALEN	MANNEN VROUWEN TOT. M.+V.	62233 35190 54458	- - -	- - -	- - -	- - -	- - -	- - -	- - -	- - -
221/223	PRODUKTIE EN EERSTE VERWERKING VAN FERRO-METALEN	MANNEN VROUWEN TOT. M.+V.	- - -	- - -	- - -	- - -	- - -	- - -	- - -	- - -	- - -
23	WINNING VAN NIET-ENERGETISCHE MINERALEN (MET UITZONDERING VAN ERTSEN); VEENDE- RIJEN	MANNEN VROUWEN TOT. M.+V.	- - -	- - -	- - -	- - -	- - -	- - -	- - -	- - -	- - -
239	WINNING VAN ANDERE MINERALEN; VEENDE- RIJEN	MANNEN VROUWEN TOT. M.+V.	- - -	- - -	- - -	- - -	- - -	- - -	- - -	- - -	- - -
24	VERVAARDIGING VAN STEEN, CEMENT, BETON- WAREN, AARDEWERK, GLAS E.D.	MANNEN VROUWEN TOT. M.+V.	- - -	96322 61074 85924	- - -	96820 59779 85892	- - -	96833 60589 86140	- - -	90552 62795 82364	- - -
25	CHEMISCHE INDUSTRIE	MANNEN VROUWEN TOT. M.+V.	67229 41238 59765	86332 54867 77408	128 133 130	88063 55361 78788	131 134 132	87158 56143 78361	130 136 131	89854 57225 80599	134 139 135
251	CHEMISCHE GRONDSTOFFENFABR. ; GEINTEGR. FABRIEKEN VOOR DE VERVAARDIGING EN VER- WERKING VAN CHEMISCHE GRONOSTOFFEN	MANNEN VROUWEN TOT. M.+V.	- - -	- - -	- - -	- - -	- - -	- - -	- - -	- - -	- - -
26	KUNSTMATIGE EN SYNTHETISCHE CONTINU- GAREN- EN VEZELFABRIEKEN	MANNEN VROUWEN TOT. M.+V.	- - -	- - -	- - -	- - -	- - -	- - -	- - -	- - -	- - -
31	VERVAARDIGING VAN PRODUKTEN UIT METAAL (MET UITZONDERING VAN MACHINES EN TRANSPORTMIDDELEN)	MANNEN VROUWEN TOT. M.+V.	56090 34519 51544	71838 45361 66417	128 131 129	74304 45635 68434	132 132 133	75894 47079 69994	135 136 136	73789 48075 68524	132 139 133
32	MACHINEBOUW	MANNEN VROUWEN TOT. M.+V.	54379 35922 50204	72562 47741 66948	133 133 133	75309 48512 69248	138 135 138	76853 48450 70428	141 135 140	76398 49428 70297	140 138 140

(1) HET STREEPJE BEDUIDT DAT ER GEEN GEGEVENS ZIJN OF DAT DE GEMIDDELTE BETREKKING HEEFT OP MINDER DAN 4 ONDERNEMINGEN.
(2) VANAF OKTOBER 1978, WERDEN DE GEMIDDELDEN BEREKEND MET BEHULP VAN WEGINGS-COEFFICIENTEN AFKOMSTIG UIT DE ENQUETE NAAR DE STRUCTUUR
EN DE SPREIDING VAN DE WEDDEN BIJ DE BEDIENDEN IN DE INDUSTRIE OVER OKTOBER 1978. DE SEDERT 1972 GEHANTEERDE COEFFICIENTEN WERDEN
ALDUS BIJGEWERKT
(3) M.=MANNEN; V.=VROUWEN
(#1) VANAF OKTOBER 1976, ZIJN DE GEGEVENS BETREFFENDE DE ARBEIDERS VAN
DE SECTOR GAS EN ELEKTRICITEIT OPGENOMEN IN DEZE VAN DE BEDIENDEN

TABEL 4B.- GEMIDDELTE MAANDELIJKE BRUTOWEDDEN VAN DE BEDIENDEN IN DE NIJVERHEID
BRUSSELS GEWEST

(VERVOLG)

BEDRAG IN FRANK EN ONTWIKKELING VAN DE INDEXCIJFERS (BASIS : OKTOBER 1980=100) (1) (2)

N.A.C.E. CODE	BEDRIJFSAFDELINGEN, -KLASSEN EN -GROEPEN	GESLACHT (3)	OKTOBER 1980 F.	OKTOBER 1985		APRIL 1986		OKTOBER 1986		APRIL 1987	
				F.	%	F.	%	F.	%	F.	%
33	BUREAUMACHINEFABRIEKEN; FABRIEKEN VAN MACHINES VOOR INFORMATIEVERWERKING	MANNEN VROUWEN TOT. M.+V.	- - -	- - -	- - -	- - -	- - -	- - -	- - -	- - -	- - -
34	ELEKTROTECHNISCHE INDUSTRIE	MANNEN VROUWEN TOT. M.+V.	59535 38954 54538	77652 50584 71079	130 130 130	78657 52680 72349	132 135 133	79041 53165 72758	133 136 133	76538 51308 70412	129 132 129
35	AUTOMOBIELBOW; FABRIEKEN VAN AUTO- ONDERDELEN	MANNEN VROUWEN TOT. M.+V.	57058 39090 54136	72647 54342 69670	127 139 129	72990 55061 70075	128 141 129	72409 55335 69633	127 142 129	74093 55340 71044	130 142 131
36	OVERIGE TRANSPORTMIDDELENFABRIEKEN	MANNEN VROUWEN TOT. M.+V.	- - -	- - -	- - -	- - -	- - -	- - -	- - -	- - -	- - -
37	FIJNMECHANISCHE EN OPTISCHE INDUSTRIE	MANNEN VROUWEN TOT. M.+V.	- - -	- - -	- - -	- - -	- - -	- - -	- - -	- - -	- - -
41/42	VOEDINGS- EN GENOTMIDDELENINDUSTRIE	MANNEN VROUWEN TOT. M.+V.	60084 41230 54707	79155 55613 71945	132 135 132	80325 56996 73180	134 138 134	79924 56796 72841	133 138 133	80647 58435 73828	134 142 135
411/423#	VOEDINGSWARENINDUSTRIE (EXCLUSIEF SUIKERNIJVERHEID)	MANNEN VROUWEN TOT. M.+V.	56847 31398 49166	75792 48642 64609	133 155 131	76691 50204 65803	135 160 134	77321 50455 66278	136 161 135	77557 51849 66859	136 165 136
419/421	BROODFABRIEKEN EN SUIKERWERKFABRIEKEN	MANNEN VROUWEN TOT. M.+V.	58588 33972 48908	77709 44475 64639	133 131 132	77920 46952 65317	133 138 134	80236 46844 66646	137 138 136	82310 49592 68678	140 146 140
424/428	DRANKBEDRIJVEN	MANNEN VROUWEN TOT. M.+V.	55946 45205 53668	71738 55456 68284	128 123 127	72772 54749 68949	130 121 128	71816 54968 68242	128 122 127	71515 54975 68006	128 122 127
429	TABAKSNIJVERHEID	MANNEN VROUWEN TOT. M.+V.	65473 44805 58713	86603 59514 77743	132 133 132	87974 61757 79399	134 138 135	87639 61118 78965	134 136 134	89373 63641 80957	137 142 138
43	TEXTIELNIJVERHEID	MANNEN VROUWEN TOT. M.+V.	- - -	- - -	- - -	- - -	- - -	- - -	- - -	- - -	- - -
44	LEDERNIJVERHEID	MANNEN VROUWEN TOT. M.+V.	33109 36831 36831	44606 46829 46829	135 127 127	45905 47698 47698	139 130 130	44175 46610 46610	133 127 127	42999 45198 45198	130 123 123
45	SCHOEN- EN KLEDINGNIJVERHEID	MANNEN VROUWEN TOT. M.+V.	41597 31723 35393	55623 44090 48262	134 139 136	55790 45231 49051	134 143 139	57596 46565 50556	138 147 143	58091 46985 51002	140 148 144
451	SCHOENINDUSTRIE (M.U.V. RUBBER- EN HOUTENSCHOENEN)	MANNEN VROUWEN TOT. M.+V.	- - -	- - -	- - -	- - -	- - -	- - -	- - -	- - -	- - -
453/454	VERVAARDIGING VAN KLEDING (MET UITZON- DERING VAN BONTKLEDING)	MANNEN VROUWEN TOT. M.+V.	40884 30721 34236	55172 43608 47607	135 142 139	55469 43964 47943	136 143 140	56918 45681 49567	139 149 145	57656 45308 49578	141 147 145
46	HOUTINDUSTRIE, FABRIEKEN VAN HOUTEN MEUBELEN	MANNEN VROUWEN TOT. M.+V.	49429 - 45608	64202 48807 59127	130 - 130	64817 50378 60056	131 - 132	65439 51781 60936	132 - 134	63544 52884 60030	129 - 132
461/465	HOUT- EN KURKNIJVERHEID (MET UITZONDERING VAN HOUTEN MEUBELEN)	MANNEN VROUWEN TOT. M.+V.	- - -	48456 - 47828	- - -	48963 - 47794	- - -	48731 - 47891	- - -	48010 - 47317	- - -

TABEL 4B.- GEMIDDELTE MAANDELIJKSE BRUTOWEDDEN VAN DE BEDIENDEN IN DE NIJVERHEID
BRUSSELS GEWEST

(VERVOLG)

BEDRAG IN FRANK EN ONTWIKKELING VAN DE INDEXCIJFERS (BASIS : OKTOBER 1980=100) (1) (2)

N.A.C.E. CODE	BEDRIJFSAFDELINGEN, -KLASSEN EN -GROEPEN	GESLACHT (3)	OKTOBER 1980 F.	OKTOBER 1985		APRIL 1986		OKTOBER 1986		APRIL 1987	
				F.	%	F.	%	F.	%	F.	%
47	PAPIER- EN PAPIERWARENINDUSTRIE; GRAFISCHE NIJVERHEID; UITGEVERIJEN	MANNEN	61151	79748	130	80302	131	79259	130	80444	132
		VROUWEN	39210	52080	133	51891	132	52118	133	53360	136
		TOT. M.+V.	53172	69668	131	69952	132	69371	130	70577	133
471/472	HOUTSLIJP- EN CELLULOSEFABRIEKEN, PAPIER- EN KARTONFABRIEKEN; PAPIERWAREN EN KARTONNAGEFABRIEKEN	MANNEN	56183	75959	135	84616	151	77167	137	80347	143
		VROUWEN	36889	53426	145	52133	141	50245	136	52398	142
		TOT. M.+V.	48658	67171	138	71948	148	66667	137	69447	143
473/474	GRAFISCHE NIJVERHEID EN UITGEVERIJEN	MANNEN	62204	80050	129	79388	128	79702	128	80465	129
		VROUWEN	39772	51754	130	51833	130	52571	132	53593	135
		TOT. M.+V.	54160	70225	130	69508	128	69974	129	70829	131
48	RUBBER- EN PLASTIEKVERWERKENDE INDUSTRIE	MANNEN	-	-	-	-	-	-	-	-	-
		VROUWEN	-	-	-	-	-	-	-	-	-
		TOT. M.+V.	-	-	-	-	-	-	-	-	-
49	OVERIGE BE- EN VERWERKENDE INDUSTRIE	MANNEN	-	-	-	-	-	-	-	-	-
		VROUWEN	-	-	-	-	-	-	-	-	-
		TOT. M.+V.	-	-	-	-	-	-	-	-	-
50	BOUWNIJVERHEID (CODES N.A.C.E. 500 TOT 504)	MANNEN	65567	83997	128	85496	130	84715	129	84674	129
		VROUWEN	38485	50609	132	51169	133	50340	131	50969	132
		TOT. M.+V.	60651	77937	129	79265	131	78475	129	78556	130
500/502	BOUWNIJVERHEID	MANNEN	68332	89127	130	90414	132	90013	132	89816	131
		VROUWEN	40431	50493	125	50801	126	50244	124	50682	125
		TOT. M.+V.	64099	83266	130	84404	132	83979	131	83878	131
A	TOTAAL VAN DE TAK : WINNING VAN DELFSTOFFEN (CODE N.A.C.E. 11 + 13 + 21 +23)	MANNEN	-	-	-	-	-	-	-	-	-
		VROUWEN	-	-	-	-	-	-	-	-	-
		TOT. M.+V.	-	-	-	-	-	-	-	-	-
B	TOTAAL VAN DE TAK : BE- EN VERWERKENDE NIJVERHEID (CODE N.A.C.E. 12 + 14 + 22 + 24 TOT 49)	MANNEN	59611	77748	130	78884	132	78923	132	78689	132
		VROUWEN	38204	51517	135	52146	136	52594	138	53243	139
		TOT. M.+V.	53388	69983	131	70969	133	71130	133	71156	133
C	TOTAAL A + B + CODE N.A.C.E. 50	MANNEN	60785	79118	130	80334	132	80193	132	80001	132
		VROUWEN	38237	51400	134	52020	136	52303	137	52949	138
		TOT. M.+V.	54662	71530	131	72583	133	72559	133	72596	133

TABEL 5.- GEMIDDELTE MAANDELIJKE BRUTOWEDDEN VAN DE BEDIENDEN IN DE NIJVERHEID
PROVINCIE ANTWERPEN

BEDRAG IN FRANK (1)

N.A.C.E. CODE	BEDRIJFSAFDELINGEN, -KLASSEN EN -GROEPEN	GESLACHT (2)	OKTO-	APRIL	OKTO-	APRIL	OKTO-	APRIL
			BER 1984	1985	BER 1985	1986	BER 1986	1987
1#	ENERGIE EN WATER (#1)	MANNEN	90727	92804	94471	95243	94580	101898
		VROUWEN	65779	68521	70138	68851	69444	69248
		TOT. M.+V.	89419	91575	93225	93775	93190	99361
21-22	WINNING EN VOORBEWERKING VAN ERTSEN - VERVAARDIGING EN EERSTE VERWERKING VAN METALEN	MANNEN	87314	88725	91201	91118	91127	92181
		VROUWEN	53981	56101	57860	58035	59637	59748
		TOT. M.+V.	83854	85206	87711	87416	87620	88995
23-24	NIET ENERGETISCHE MINERALEN (MET UITZON- DERING VAN ERTSEN);VERVAARDIGING VAN MI- NERALEN PRODUCTEN(MET UITZ. VAN METALEN)	MANNEN	71190	72996	74792	75452	74695	75957
		VROUWEN	45973	47846	49776	50171	50690	52146
		TOT. M.+V.	66645	68831	70686	71462	71012	72273
25-26-48	CHEMISCHE-, RUBBER- EN PLATIEKVERWERKEN- DE INDUSTRIE	MANNEN	87932	87879	89847	91803	90964	92034
		VROUWEN	54516	55500	56547	57373	58500	59709
		TOT. M.+V.	82249	82423	84166	85838	85358	86435
31@37	METAALVERWERKENDE NIJVERHEID	MANNEN	76897	78733	81005	81557	82597	84243
		VROUWEN	48792	50293	51047	51764	52674	52449
		TOT. M.+V.	71881	73675	75578	76376	77295	78502
41-42	VOEDINGS- EN GENOTMIDDELENINDUSTRIE	MANNEN	76983	77365	79350	80998	79850	80756
		VROUWEN	49064	50211	49499	50156	50010	50843
		TOT. M.+V.	69066	69701	70343	71558	70539	71207
43-44-45	TEXTIEL-, LEDER-, SCHOEN- EN KLEDINGNIJ- VERHEID	MANNEN	71778	67257	72911	71669	71472	72302
		VROUWEN	41906	43722	44833	45971	44983	45909
		TOT. M.+V.	56693	57846	61317	61353	61613	62083
47	PAPIER- EN PAPIERWARENINDUSTRIE; GRAFI- SCHE NIJVERHEID; UITGEVERIJEN	MANNEN	76645	80049	80649	80757	81815	79738
		VROUWEN	47376	48726	49577	50158	49439	50038
		TOT. M.+V.	66415	68752	69260	69766	70387	69172
46-49	OVERIGE NIJVERHEDEN	MANNEN	67019	66688	67115	68025	69139	69255
		VROUWEN	38742	39778	42008	42790	41118	40228
		TOT. M.+V.	56732	57624	58699	59691	58731	58314
5	BOUWNIJVERHEID	MANNEN	76260	77039	76703	78069	77504	78111
		VROUWEN	41702	43306	42081	42479	41445	43071
		TOT. M.+V.	68682	69772	68418	70310	70589	71536
C	TOTAAL A + B + CODE N.A.C.E. 50	MANNEN	81378	82597	84513	85572	85267	86553
		VROUWEN	49089	50564	51187	51846	52056	52594
		TOT. M.+V.	74722	76101	77606	78693	78487	79540

(1) HET STREEPJE BETDUIT DAT ER GEEN GEGEVENS ZIJN OF DAT DE BESCHIKBARE GEGEVENS
BETREKKING HEBBEN OP MINDER DAN 4 ONDERNEMINGEN

(2) M.=MANNEN; V.=VROUWEN

(#1) VANAF OKTOBER 1976, ZIJN DE GEGEVENS BETREFFENDE DE ARBEIDERS VAN
DE SECTOR GAS EN ELEKTRICITEIT OPGENOMEN IN DEZE VAN DE BEDIENDEN

TABEL 5.- GEMIDDELDE MAANDELIJKSE BRUTOWEDDEN VAN DE BEDIENDEN IN DE NIJVERHEID
PROVINCIE BRABANT

BEDRAG IN FRANK (1)

N.A.C.E. CODE	BEDRIJFSAFDELINGEN, -KLASSEN EN -GROEPEN	GESLACHT (2)	OKTO-	APRIL	OKTO-	APRIL	OKTO-	APRIL
			BER 1984	1985	BER 1985	1986	BER 1986	1987
1#	ENERGIE EN WATER (#1)	MANNEN VROUWEN TOT. M.+V.	88748 68897 87222	89089 69657 87585	91206 71709 89714	92924 72222 91340	92235 71746 90623	94969 73975 93310
21-22	WINNING EN VOORBEWERKING VAN ERTSEN - VERVAARDIGING EN EERSTE VERWERKING VAN METALEN	MANNEN VROUWEN TOT. M.+V.	73087 46727 69550	75440 49846 72382	78533 52804 75364	79222 53716 76202	77842 52936 74835	77866 53454 74888
23-24	NIET ENERGETISCHE MINERALEN (MET UITZON- DERING VAN ERTSEN);VERVAARDIGING VAN MI- NERALEN PRODUCTEN(MET UITZ. VAN METALEN)	MANNEN VROUWEN TOT. M.+V.	78311 49781 70627	80103 50444 72229	85340 50701 76460	81990 50979 73833	80554 50467 73009	79294 50763 72058
25-26-48	CHEMISCHE-, RUBBER- EN PLATIEKVERWERKEN- DE INDUSTRIE	MANNEN VROUWEN TOT. M.+V.	82112 54548 73772	83364 55894 74901	85348 57568 76406	88263 58447 78588	86511 58114 76830	88499 58911 78017
31@37	METAALVERWERKENDE NIJVERHEID	MANNEN VROUWEN TOT. M.+V.	73852 48410 68522	75954 49584 70392	77156 50143 71437	78329 51605 72704	78833 52019 73168	78161 51731 72507
41-42	VOEDINGS- EN GENOTMIDDELENINDUSTRIE	MANNEN VROUWEN TOT. M.+V.	75237 48716 67384	76735 49976 68487	79203 51368 70343	80328 53543 72545	80850 54525 72183	81310 55096 72888
43-44-45	TEXTIEL-, LEDER-, SCHOEN- EN KLEDINGNIJ- VERHEID	MANNEN VROUWEN TOT. M.+V.	59027 43941 51767	59537 44366 52240	59363 46211 53660	59046 46569 53541	58900 47806 54287	60891 47742 55189
47	PAPIER- EN PAPIERWARENINDUSTRIE; GRAFI- SCHE NIJVERHEID; UITGEVERIJEN	MANNEN VROUWEN TOT. M.+V.	75955 48579 67354	79339 49940 69860	81057 51631 72180	82364 52002 73229	81050 52107 72505	81804 53455 73247
46-49	OVERIGE NIJVERHEDEN	MANNEN VROUWEN TOT. M.+V.	61355 44509 56792	66230 44944 59655	67937 45995 60499	67349 45544 60620	66650 47330 60345	70324 49756 63843
5	BOUWNIJVERHEID	MANNEN VROUWEN TOT. M.+V.	77276 48226 71581	79313 50385 73700	80565 51080 74804	81907 51879 75840	81280 51444 75303	80732 51697 74998
C	TOTAAL A + B + CODE N.A.C.E. 50	MANNEN VROUWEN TOT. M.+V.	75711 49540 69080	77727 50862 70814	79314 52008 72232	80531 53080 73525	80112 53356 73135	80236 53794 73216

(1) HET STREEPJE BETEUGT DAT ER GEEN GEGEVENS ZIJN OF DAT DE BESCHIKBARE GEGEVENS
BETREKKING HEBBEN OP MINDER DAN 4 ONDERNEMINGEN

(2) M.=MANNEN; V.=VROUWEN

(#1) VANAF OKTOBER 1976, ZIJN DE GEGEVENS BETREFFENDE DE ARBEIDERS VAN
DE SECTOR GAS EN ELEKTRICITEIT OPGENOMEN IN DEZE VAN DE BEDIENDEN

TABEL 5.- GEMIDDELTE MAANDELIJKSE BRUTOWEDDEN VAN DE BEDIENDEN IN DE NIJVERHEID
PROVINCIE WESTVLAANDEREN

BEDRAG IN FRANK (1)

N.A.C.E. CODE	BEDRIJFSAFDELINGEN, -KLASSEN EN -GROEPEN	GESLACHT (2)	OKTO-	APRIL	OKTO-	APRIL	OKTO-	APRIL
			BER 1984	1985	BER 1985	1986	BER 1986	1987
1#	ENERGIE EN WATER (#1)	MANNEN VROUWEN TOT. M.+V.	- - -	- - -	- - -	- - -	- - -	- - -
21-22	WINNING EN VOORBEWERKING VAN ERTSEN - VERVAARDIGING EN EERSTE VERWERKING VAN METALEN	MANNEN VROUWEN TOT. M.+V.	- - -	- - -	- - -	- - -	- - -	- - -
23-24	NIET ENERGETISCHE MINERALEN (MET UITZON- DERING VAN ERTSEN);VERVAARDIGING VAN MI- NERALEN PRODUCTEN(MET UITZ. VAN METALEN)	MANNEN VROUWEN TOT. M.+V.	77729 55457 74154	79609 48896 75566	78095 47499 74290	74993 45172 69194	72102 46634 67075	74929 45454 68170
25-26-48	CHEMISCHE-, RUBBER- EN PLATIEKVERWERKEN- DE INDUSTRIE	MANNEN VROUWEN TOT. M.+V.	82267 49617 73795	83040 52004 75055	81133 52508 73629	82527 50628 73977	80148 51058 72847	85370 52131 76559
31@37	METAALVERWERKENDE NIJVERHEID	MANNEN VROUWEN TOT. M.+V.	73949 50476 70211	76387 51117 72321	77377 52127 73498	77434 52079 73159	77127 52097 72852	77014 52358 72784
41-42	VOEDINGS- EN GENOTMIDDELENINDUSTRIE	MANNEN VROUWEN TOT. M.+V.	63656 43570 59259	64628 45310 60210	66455 47194 62049	67337 47344 62669	66090 47906 61806	69062 48740 64331
43-44-45	TEXTIEL-, LEDER-, SCHOEN- EN KLEDINGNIJ- VERHEID	MANNEN VROUWEN TOT. M.+V.	68022 42438 57493	69843 43484 58771	71801 45001 60452	73061 45323 61047	73152 45405 61678	74546 46650 62683
47	PAPIER- EN PAPIERWARENINDUSTRIE; GRAFI- SCHE NIJVERHEID; UITGEVERIJEN	MANNEN VROUWEN TOT. M.+V.	61962 44161 57238	64881 46016 59165	64643 46684 59055	63132 47588 57843	64569 47365 58449	66562 47500 59726
46-49	OVERIGE NIJVERHEDEN	MANNEN VROUWEN TOT. M.+V.	63987 45316 58627	65738 45110 59186	66673 47256 61043	66432 47249 60830	66043 47968 60732	66407 48235 60995
5	BOUWNIJVERHEID	MANNEN VROUWEN TOT. M.+V.	63666 39989 56836	64409 41125 58534	65575 41378 58351	65722 41768 59825	64709 43059 59709	63096 42421 58231
C	TOTAAL A + B + CODE N.A.C.E. 50	MANNEN VROUWEN TOT. M.+V.	72762 45310 65897	74684 46200 67386	75854 47425 68517	76238 47757 68808	75755 48091 68633	76826 48842 69509

(1) HET STREEPJE BEDUIDT DAT ER GEEN GEGEVENS ZIJN OF DAT DE BESCHIKBARE GEGEVENS
BETREKKING HEBBEN OP MINDER DAN 4 ONDERNEMINGEN

(2) M.=MANNEN; V.=VROUWEN

(#1) VANAF OKTOBER 1976, ZIJN DE GEGEVENS BETREFFENDE DE ARBEIDERS VAN
DE SECTOR GAS EN ELEKTRICITEIT OPGENOMEN IN DEZE VAN DE BEDIENDEN

TABEL 5.- GEMIDDELDE MAANDELIJKE BRUTOWEDDEN VAN DE BEDIENDEN IN DE NIJVERHEID
PROVINCIE OOSTVLAANDEREN

BEDRAG IN FRANK (1)

N.A.C.E. CODE	BEDRIJFSAFDELINGEN, -KLASSEN EN -GROEPEN	GESLACHT (2)	OKTO- BER 1984	APRIL 1985	OKTO- BER 1985	APRIL 1986	OKTO- BER 1986	APRIL 1987
1#	ENERGIE EN WATER (#1)	MANNEN VROUWEN TOT. M.+V.	68411 - 65650	69246 - 66512	- - -	- - -	- - -	- - -
21-22	WINNING EN VOORBEWERKING VAN ERTSEN - VERVAARDIGING EN EERSTE VERWERKING VAN METALEN	MANNEN VROUWEN TOT. M.+V.	94787 55493 88537	97397 56386 91178	99475 57352 93079	100801 58456 94198	100840 59039 94310	106093 64056 100046
23-24	NIET ENERGETISCHE MINERALEN (MET UITZON- DERING VAN ERTSEN);VERVAARDIGING VAN MI- NERALEN PRODUCTEN(MET UITZ. VAN METALEN)	MANNEN VROUWEN TOT. M.+V.	69762 48939 66123	70750 50499 67090	75000 50675 70486	69366 51676 66506	70278 53807 67561	71181 60601 68648
25-26-48	CHEMISCHE-, RUBBER- EN PLATIEKVERWERKEN- DE INDUSTRIE	MANNEN VROUWEN TOT. M.+V.	81644 53318 75024	83476 53576 76611	84853 54373 77788	86949 55856 79660	87564 56349 80123	88186 56294 80210
31@37	METAALVERWERKENDE NIJVERHEID	MANNEN VROUWEN TOT. M.+V.	73644 48728 69357	76438 49540 71488	77935 51431 73225	77771 49697 72145	77221 50248 71827	80111 50409 74296
41-42	VOEDINGS- EN GENOTMIDDELENINDUSTRIE	MANNEN VROUWEN TOT. M.+V.	73046 43207 63838	72693 44518 64237	75032 46496 66900	75061 47032 66321	75615 47408 67365	75015 49529 67742
43-44-45	TEXTIEL-, LEDER-, SCHOEN- EN KLEDINGNIJ- VERHEID	MANNEN VROUWEN TOT. M.+V.	66903 44364 57699	67879 45532 58696	69605 46676 60062	71031 47166 61067	71655 47162 61009	72096 48058 61534
47	PAPIER- EN PAPIERWARENINDUSTRIE; GRAFI- SCHE NIJVERHEID; UITGEVERIJEN	MANNEN VROUWEN TOT. M.+V.	69956 44510 62519	71183 46133 64091	71690 46930 64692	73524 46591 66489	72805 46818 65383	73624 47100 66106
46-49	OVERIGE NIJVERHEDEN	MANNEN VROUWEN TOT. M.+V.	55663 39225 48260	58149 40718 50696	60023 41473 52078	62702 43003 54050	65224 43186 55723	62773 44884 54438
5	BOUWNIJVERHEID	MANNEN VROUWEN TOT. M.+V.	68729 43991 63093	69619 44405 64484	69122 44560 64061	70637 45632 64959	68198 44770 62672	69838 46675 64620
C	TOTAAL A + B + CODE N.A.C.E. 50	MANNEN VROUWEN TOT. M.+V.	74093 45995 66541	75488 46969 67861	76963 48157 69265	77919 48579 69733	78046 48811 69836	79329 50056 71047

(1) HET STREEPJE BEDUIDT DAT ER GEEN GEGEVENS ZIJN OF DAT DE BESCHIKBARE GEGEVENS
BETREKKING HEBBEN OP MINDER DAN 4 ONDERNEMINGEN

(2) M.=MANNEN; V.=VROUWEN

(#1) VANAF OKTOBER 1976, ZIJN DE GEGEVENS BETREFFENDE DE ARBEIDERS VAN
DE SECTOR GAS EN ELEKTRICITEIT OPGENOMEN IN DEZE VAN DE BEDIENDEN

TABEL 5.- GEMIDDELTE MAANDELIJKE BRUTOWEDDEN VAN DE BEDIENDEN IN DE NIJVERHEID
PROVINCIE HENEGOUWEN

BEDRAG IN FRANK (1)

N.A.C.E. CODE	BEDRIJFSAFDELINGEN, -KLASSEN EN -GROEPEN	GESLACHT (2)	OKTO-	APRIL	OKTO-	APRIL	OKTO-	APRIL
			BER 1984	1985	BER 1985	1986	BER 1986	1987
1#	ENERGIE EN WATER (#1)	MANNEN	73801	76760	75687	74246	74342	74094
		VROUWEN	51672	52555	55299	54826	55219	55708
		TOT. M.+V.	71508	74087	73089	71618	71674	71389
21-22	WINNING EN VOORBEWERKING VAN ERTSEN - VERVAARDIGING EN EERSTE VERWERKING VAN METALEN	MANNEN	80935	85283	85965	84833	85055	85785
		VROUWEN	54475	56475	57501	58278	57731	61770
		TOT. M.+V.	77601	81925	82533	81603	81578	82735
23-24	NIET ENERGETISCHE MINERALEN (MET UITZON- DERING VAN ERTSEN);VERVAARDIGING VAN MI- NERALEN PRODUCTEN(MET UITZ. VAN METALEN)	MANNEN	78747	83720	83764	84453	84895	86163
		VROUWEN	50075	51485	52750	54066	54412	55188
		TOT. M.+V.	73424	77646	77917	78594	79025	80120
25-26-48	CHEMISCHE-, RUBBER- EN PLATIEKVERWERKEN- DE INDUSTRIE	MANNEN	76933	76168	77703	79140	79446	81483
		VROUWEN	52427	53001	53904	53601	53825	57009
		TOT. M.+V.	70196	70009	71572	72404	72796	75374
31@37	METAALVERWERKENDE NIJVERHEID	MANNEN	79985	77641	83455	84361	84776	84047
		VROUWEN	50792	51818	54343	53576	54654	56294
		TOT. M.+V.	75560	73581	79130	79534	79942	79596
41-42	VOEDINGS- EN GENOTMIDDELENINDUSTRIE	MANNEN	69168	66697	71411	67276	71725	69099
		VROUWEN	38908	41061	38640	37716	37049	39045
		TOT. M.+V.	62336	61623	63397	59913	63097	62173
43-44-45	TEXTIEL-, LEDER-, SCHOEN- EN KLEDINGNIJ- VERHEID	MANNEN	70896	74637	75900	74591	73806	74389
		VROUWEN	44747	46401	47036	47067	46209	46583
		TOT. M.+V.	62935	65867	66986	65895	64595	65399
47	PAPIER- EN PAPIERWARENINDUSTRIE; GRAFI- SCHE NIJVERHEID; UITGEVERIJEN	MANNEN	72565	73000	75394	74623	72829	72328
		VROUWEN	45858	46063	48663	49556	47364	48173
		TOT. M.+V.	60196	60822	63254	63844	61088	62072
46-49	OVERIGE NIJVERHEDEN	MANNEN	70430	74581	77002	75680	74123	78313
		VROUWEN	40760	40662	42632	42340	42658	43153
		TOT. M.+V.	60524	63208	65219	63828	63190	65919
5	BOUWNIJVERHEID	MANNEN	65141	66960	66680	68585	71020	72856
		VROUWEN	43847	42601	43776	43796	49199	40888
		TOT. M.+V.	60317	61111	60736	62277	65993	65016
C	TOTAAL A + B + CODE N.A.C.E. 50	MANNEN	77105	77305	80401	80426	80922	81366
		VROUWEN	48530	49145	50581	50472	50782	52054
		TOT. M.+V.	71089	71051	74028	73887	74253	75058

(1) HET STREEPJE BETEIJDT DAT ER GEEN GEGEVENS ZIJN OF DAT DE BESCHIKBARE GEGEVENS
BETREKKING HEBBEN OP MINDER DAN 4 ONDERNEMINGEN

(2) M.=MANNEN; V.=VROUWEN

(3) VANAF OKTOBER 1976, ZIJN DE GEGEVENS BETREFFENDE DE ARBEIDERS VAN
DE SECTOR GAS EN ELEKTRICITEIT OPGENOMEN IN DEZE VAN DE BEDIENDEN

TABEL 5.- GEMIDDELTE MAANDELIJKE BRUTOWEDDEN VAN DE BEDIENDEN IN DE NIJVERHEID
PROVINCIE LUIK

BEDRAG IN FRANK (1)

N.A.C.E. CODE	BEDRIJFSAFDELINGEN, -KLASSEN EN -GROEPEN	GESLACHT (2)	OKTO- BER 1984	APRIL 1985	OKTO- BER 1985	APRIL 1986	OKTO- BER 1986	APRIL 1987
1#	ENERGIE EN WATER (#1)	MANNEN VROUWEN TOT. M.+V.	71758 55885 70767	71931 56555 71038	74956 61549 74188	75006 59921 74120	75550 59673 74552	75676 60100 74664
21-22	WINNING EN VOORBEWERKING VAN ERTSEN - VERVAARDIGING EN EERSTE VERWERKING VAN METALEN	MANNEN VROUWEN TOT. M.+V.	82928 54932 79596	84579 57595 81797	85579 55452 81889	87066 57483 83610	86587 58340 83274	83847 58887 81070
23-24	NIET ENERGETISCHE MINERALEN (MET UITZON- DERING VAN ERTSEN);VERVAARDIGING VAN MI- NERALEN PRODUCTEN(MET UITZ. VAN METALEN)	MANNEN VROUWEN TOT. M.+V.	81496 48826 75619	80063 49195 74673	83048 50390 76922	81887 50556 76947	83621 50451 78254	83726 48518 77761
25-26-48	CHEMISCHE-, RUBBER- EN PLATIEKVERWERKEN- DE INDUSTRIE	MANNEN VROUWEN TOT. M.+V.	80294 49587 72047	81150 49702 73184	82975 51909 74865	82911 52535 74737	84338 53268 75705	84168 56244 78120
31@37	METAALVERWERKENDE NIJVERHEID	MANNEN VROUWEN TOT. M.+V.	75785 50776 70363	79141 52585 74102	79506 53830 74103	80751 54173 75440	81536 55486 76247	82777 56170 77450
41-42	VOEDINGS- EN GENOTMIDDELENINDUSTRIE	MANNEN VROUWEN TOT. M.+V.	72441 47418 66469	71803 47864 65912	74807 49306 68337	72221 49103 66409	73933 48801 67255	74395 49808 68264
43-44-45	TEXTIEL-, LEDER-, SCHOEN- EN KLEDINGNIJ- VERHEID	MANNEN VROUWEN TOT. M.+V.	72221 42379 64045	74551 43443 65248	70217 45604 63559	76703 47008 67663	68842 46830 62250	70404 48982 63483
47	PAPIER- EN PAPIERWARENINDUSTRIE; GRAFI- SCHE NIJVERHEID; UITGEVERIJEN	MANNEN VROUWEN TOT. M.+V.	74069 46252 65624	77242 46398 68949	79111 47313 70151	80630 49318 71701	74797 48150 66476	79652 49185 69766
46-49	OVERIGE NIJVERHEDEN	MANNEN VROUWEN TOT. M.+V.	63561 45956 59146	66273 46113 60091	67465 51305 63652	67863 42401 59350	65862 41946 58521	64688 42723 58317
5	BOUWNIJVERHEID	MANNEN VROUWEN TOT. M.+V.	65469 41042 59655	69727 40692 62765	74841 44193 67974	69571 41960 62729	71882 43377 65053	73206 44491 65848
C	TOTAAL A + B + CODE N.A.C.E. 50	MANNEN VROUWEN TOT. M.+V.	76494 49106 70781	78575 49826 72949	80126 51646 74273	80226 51302 74307	80403 51956 74400	80761 52794 75010

(1) HET STREEPJE BEDUIDT DAT ER GEEN GEGEVENS ZIJN OF DAT DE BESCHIKBARE GEGEVENS
BETREKKING HEBBEN OP MINDER DAN 4 ONDERNEMINGEN

(2) M.=MANNEN; V.=VROUWEN

(#1) VANAF OKTOBER 1976, ZIJN DE GEGEVENS BETREFFENDE DE ARBEIDERS VAN
DE SECTOR GAS EN ELEKTRICITEIT OPGENOMEN IN DEZE VAN DE BEDIENDEN

TABEL 5.- GEMIDDELDE MAANDELIJKE BRUTOWEDDEN VAN DE BEDIENDEN IN DE NIJVERHEID
PROVINCIE LIMBURG

BEDRAG IN FRANK (1)

N.A.C.E. CODE	BEDRIJFSAFDELINGEN, -KLASSEN EN -GROEPEN	GESLACHT (2)	OKTO-	APRIL	OKTO-	APRIL	OKTO-	APRIL
			BER 1984	1985	BER 1985	1986	BER 1986	1987
1#	ENERGIE EN WATER (#1)	MANNEN	73118	75323	73325	68991	69974	66908
		VROUWEN	-	-	-	-	-	-
		TOT. M.+V.	72451	74650	72775	68630	69592	66615
21-22	WINNING EN VOORBEWERKING VAN ERTSEN - VERVAARDIGING EN EERSTE VERWERKING VAN METALEN	MANNEN	-	-	-	-	-	-
		VROUWEN	-	-	-	-	-	-
		TOT. M.+V.	-	-	-	-	-	-
23-24	NIET ENERGETISCHE MINERALEN (MET UITZON- DERING VAN ERTSEN);VERVAARDIGING VAN MI- NERALEN PRODUCTEN(MET UITZ. VAN METALEN)	MANNEN	73254	72541	73175	75915	75821	75257
		VROUWEN	50646	52197	52180	52718	52119	52744
		TOT. M.+V.	70312	69903	70405	72906	72792	72252
25-26-48	CHEMISCHE-, RUBBER- EN PLATIEKVERWERKEN- DE INDUSTRIE	MANNEN	76587	76399	78368	78124	78245	79595
		VROUWEN	45385	46938	48636	48564	48626	49882
		TOT. M.+V.	71505	71643	73399	73622	73493	75076
31@37	METAALVERWERKENDE NIJVERHEID	MANNEN	84381	87565	88158	90619	87791	88944
		VROUWEN	52845	53034	55012	56042	56621	57231
		TOT. M.+V.	80634	83410	83988	85284	83146	84284
41-42	VOEDINGS- EN GENOTMIDDELENINDUSTRIE	MANNEN	63220	65820	66455	67780	67877	67279
		VROUWEN	43803	43199	45796	44337	46916	48313
		TOT. M.+V.	59055	60950	61752	58518	63221	63057
43-44-45	TEXTIEL-, LEDER-, SCHOEN- EN KLEDINGNIJ- VERHEID	MANNEN	80888	85574	87058	90064	97392	70735
		VROUWEN	46468	46390	48506	49004	49278	46506
		TOT. M.+V.	61512	63282	62851	65280	66250	54153
47	PAPIER- EN PAPIERWARENINDUSTRIE; GRAFI- SCHE NIJVERHEID; UITGEVERIJEN	MANNEN	77185	77753	81895	79131	83609	84263
		VROUWEN	49580	50401	48358	49973	51723	53193
		TOT. M.+V.	71713	72201	75006	73602	77194	78881
46-49	OVERIGE NIJVERHEDEN	MANNEN	67830	68053	68041	68717	73986	64056
		VROUWEN	44057	45332	48149	47327	44872	45034
		TOT. M.+V.	63371	63863	64598	65065	68317	60526
5	BOUWNIJVERHEID	MANNEN	61256	61208	62670	63799	66092	65106
		VROUWEN	36199	35982	39873	38859	40665	40747
		TOT. M.+V.	56313	56512	58568	59561	60858	60054
C	TOTAAL A + B + CODE N.A.C.E. 50	MANNEN	74952	76866	76869	76248	76305	75193
		VROUWEN	47041	47467	49576	49362	50210	50433
		TOT. M.+V.	71280	73079	73255	72180	72734	71723

(1) HET STREEPJE BEDUIDT DAT ER GEEN GEGEVENS ZIJN OF DAT DE BESCHIKBARE GEGEVENS
BETREKKING HEBBEN OP MINDER DAN 4 ONDERNEMINGEN

(2) M.=MANNEN; V.=VROUWEN

#1) VANAF OKTOBER 1976, ZIJN DE GEGEVENS BETREFFENDE DE ARBEIDERS VAN
DE SECTOR GAS EN ELEKTRICITEIT OPGENOMEN IN DEZE VAN DE BEDIENDEN

TABEL 5.- GEMIDDELDE MAANDELIJKSE BRUTOWEDDEN VAN DE BEDIENDEN IN DE NIJVERHEID
PROVINCIE LUXEMBURG

BEDRAG IN FRANK (1)

N.A.C.E. CODE	BEDRIJFSAFDELINGEN, -KLASSEN EN -GROEPEN	GESLACHT (2)	OKTO-	APRIL	OKTO-	APRIL	OKTO-	APRIL
			BER 1984	1985	BER 1985	1986	BER 1986	1987
1#	ENERGIE EN WATER (#1)	MANNEN	-	-	-	-	-	-
		VROUWEN	-	-	-	-	-	-
		TOT. M.+V.	-	-	-	-	-	-
21-22	WINNING EN VOORBEWERKING VAN ERTSEN - VERVAARDIGING EN EERSTE VERWERKING VAN METALEN	MANNEN	-	-	-	-	-	-
		VROUWEN	-	-	-	-	-	-
		TOT. M.+V.	-	-	-	-	-	-
23-24	NIET ENERGETISCHE MINERALEN (MET UITZON- DERING VAN ERTSEN);VERVAARDIGING VAN MI- NERALEN PRODUKTEN(MET UITZ. VAN METALEN)	MANNEN	-	-	-	-	-	-
		VROUWEN	-	-	-	-	-	-
		TOT. M.+V.	-	-	-	-	-	-
25-26-48	CHEMISCHE-, RUBBER- EN PLATIEKVERWERKEN- DE INDUSTRIE	MANNEN	-	-	-	-	-	-
		VROUWEN	-	-	-	-	-	-
		TOT. M.+V.	-	-	-	-	-	-
31@37	METAALVERWERKENDE NIJVERHEID	MANNEN	-	-	-	-	-	-
		VROUWEN	-	-	-	-	-	-
		TOT. M.+V.	-	-	-	-	-	-
41-42	VOEDINGS- EN GENOTMIDDELENINDUSTRIE	MANNEN	68306	68582	70311	71230	70299	71180
		VROUWEN	39095	42226	41515	41833	43325	42361
		TOT. M.+V.	61050	61943	62811	63355	63303	63442
43-44-45	TEXTIEL-, LEDER-, SCHOEN- EN KLEDINGNIJ- VERHEID	MANNEN	-	-	-	-	-	-
		VROUWEN	-	-	-	-	-	-
		TOT. M.+V.	-	-	-	-	-	-
47	PAPIER- EN PAPIERWARENINDUSTRIE; GRAFI- SCHE NIJVERHEID; UITGEVERIJEN	MANNEN	-	-	-	-	-	-
		VROUWEN	-	-	-	-	-	-
		TOT. M.+V.	-	-	-	-	-	-
46-49	OVERIGE NIJVERHEDEN	MANNEN	-	-	-	-	-	-
		VROUWEN	-	-	-	-	-	39084
		TOT. M.+V.	-	-	-	-	-	40959
5	BOUWNIJVERHEID	MANNEN	61179	58598	59685	57032	57029	58792
		VROUWEN	38123	38747	38592	43087	39861	38778
		TOT. M.+V.	56218	54473	55179	53331	51840	51497
C	TOTAAL A + B + CODE N.A.C.E. 50	MANNEN	71706	72388	76024	76538	76302	78544
		VROUWEN	45010	46705	47596	48839	48413	48502
		TOT. M.+V.	62955	64234	66992	67904	67572	68688

(1) HET STREEPJE BEDUIDT DAT ER GEEN GEGEVENS ZIJN OF DAT DE BESCHIKBARE GEGEVENS
BETREKKING HEBBEN OP MINDER DAN 4 ONDERNEMINGEN

(2) M.=MANNEN; V.=VROUWEN

#1) VANAF OKTOBER 1976, ZIJN DE GEGEVENS BETREFFENDE DE ARBEIDERS VAN
DE SECTOR GAS EN ELEKTRICITEIT OPGENOMEN IN DEZE VAN DE BEDIENDEN

TABEL 5.- GEMIDDELTE MAANDELIJKSE BRUTOWEDDEN VAN DE BEDIENDEN IN DE NIJVERHEID
PROVINCIE NAMEN

BEDRAG IN FRANK (1)

N.A.C.E. CODE	BEDRIJFSAFDELINGEN, -KLASSEN EN -GROEPEN	GESLACHT (2)	OKTO- BER 1984	APRIL 1985	OKTO- BER 1985	APRIL 1986	OKTO- BER 1986	APRIL 1987
1#	ENERGIE EN WATER (#1)	MANNEN VROUWEN TOT. M.+V.	- - -	- - -	- - -	- - -	- - -	- - -
21-22	WINNING EN VOORBEWERKING VAN ERTSEN - VERVAARDIGING EN EERSTE VERWERKING VAN METALEN	MANNEN VROUWEN TOT. M.+V.	- - -	- - -	- - -	- - -	- - -	- - -
23-24	NIET ENERGETISCHE MINERALEN (MET UITZON- DERING VAN ERTSEN);VERVAARDIGING VAN MI- NERALEN PRODUKTEN(MET UITZ. VAN METALEN)	MANNEN VROUWEN TOT. M.+V.	80988 52152 76906	82923 54330 79468	86207 56439 82268	87361 56888 82486	86907 56878 81863	86210 56444 81041
25-26-48	CHEMISCHE-, RUBBER- EN PLATIEKVERWERKEN- DE INDUSTRIE	MANNEN VROUWEN TOT. M.+V.	78449 56980 76651	82287 59007 80441	86019 60004 84015	86725 57712 84300	86515 58814 84161	88349 59979 85988
31@37	METAALVERWERKENDE NIJVERHEID	MANNEN VROUWEN TOT. M.+V.	69172 46891 63399	70948 46178 64837	74843 46734 67668	72835 47052 65934	72832 45826 64813	75210 46595 66559
41-42	VOEDINGS- EN GENOTMIDDELENINDUSTRIE	MANNEN VROUWEN TOT. M.+V.	76962 46523 66697	80291 46460 67816	83487 47679 70102	83556 48066 70319	85738 49002 72151	84926 50457 71921
43-44-45	TEXTIEL-, LEDER-, SCHOEN- EN KLEDINGNIJ- VERHEID	MANNEN VROUWEN TOT. M.+V.	- - -	- - -	- - -	- - -	- - -	- - -
47	PAPIER- EN PAPIERWARENINDUSTRIE; GRAFI- SCHE NIJVERHEID; UITGEVERIJEN	MANNEN VROUWEN TOT. M.+V.	- - -	- - -	- - -	- - -	- - -	- - -
46-49	OVERIGE NIJVERHEDEN	MANNEN VROUWEN TOT. M.+V.	65316 45356 58350	65011 46505 58922	64958 48523 59891	66552 46727 59545	67635 46539 59769	65732 47238 59188
5	BOUWNIJVERHEID	MANNEN VROUWEN TOT. M.+V.	59512 45692 52956	59594 48827 54624	65282 53241 59089	64835 52014 59246	65187 52347 60418	71413 55668 65881
C	TOTAAL A + B + CODE N.A.C.E. 50	MANNEN VROUWEN TOT. M.+V.	75193 48503 69577	77245 49270 71340	80380 51521 74340	81036 51623 74644	81214 51719 74512	81686 53335 75061

(1) HET STREEPJE BETDUIDT DAT ER GEEN GEGEVENS ZIJN OF DAT DE BESCHIKBARE GEGEVENS
BETREKKING HEBBEN OP MINDER DAN 4 ONDERNEMINGEN

(2) M.=MANNEN; V.=VROUWEN

(#1) VANAF OKTOBER 1976, ZIJN DE GEGEVENS BETREFFENDE DE ARBEIDERS VAN
DE SECTOR GAS EN ELEKTRICITEIT OPGENOMEN IN DEZE VAN DE BEDIENDEN

TABEL 5.- GEMIDDELTE MAANDELIJKSE BRUTOWEDDEN (IN F) VAN DE BEDIENEN IN DE NIJVERHEID PER PROVINCIE (1)

PROVINCIES	GESLACHT	APRIL 1987										
		NUMMER N. A. C. E										
		1 (2)	21 22	23 24	25 26 48	31 A 37	41 42	43 44 45	47	46 49	5	C
PROVINCIE ANTWERPEN	MANNEN	101898	92181	75957	92034	84243	80756	72302	79738	69255	78111	86553
	VROUWEN	69248	59748	52146	59709	52449	50843	45909	50038	40228	43071	52594
	TOT. M.+V.	99361	88995	72273	86435	78502	71207	62083	69172	58314	71536	79540
PROVINCIE BRABANT	MANNEN	94969	77866	79294	88499	78161	81310	60891	81804	70324	80732	80236
	VROUWEN	73975	53454	50763	58911	51731	55096	47742	53455	49756	51697	53794
	TOT. M.+V.	93310	74888	72058	78017	72507	72888	55189	73247	63843	74998	73216
PROVINCIE HENEGOUWEN	MANNEN	74094	85785	86163	81483	84047	69099	74389	72328	78313	72856	81366
	VROUWEN	55708	61770	55188	57009	56294	39045	46583	48173	43153	40888	52054
	TOT. M.+V.	71389	82735	80120	75374	79596	62173	65399	62072	65919	65016	75058
PROVINCIE LUIK	MANNEN	75676	83847	83726	84168	82777	74395	70404	79652	64688	73206	80761
	VROUWEN	60100	58887	48518	56244	56170	49808	48982	49185	42723	44491	52794
	TOT. M.+V.	74664	81070	77761	78120	77450	68264	63483	69766	58317	65848	75010
PROVINCIE LIMBURG	MANNEN	66908	-	75257	79595	88944	67279	70735	84263	64056	65106	75193
	VROUWEN	-	-	52744	49882	57231	48313	46506	53193	45034	40747	50433
	TOT. M.+V.	66615	-	72252	75076	84284	63057	54153	78881	60526	60054	71723
PROVINCIE LUXEMBURG	MANNEN	-	-	-	-	-	71180	-	-	-	58792	78544
	VROUWEN	-	-	-	-	-	42361	-	-	39084	38778	48502
	TOT. M.+V.	-	-	-	-	-	63442	-	-	40959	51497	68688
PROVINCIE NAMEN	MANNEN	-	-	86210	88349	75210	84926	-	-	65732	71413	81686
	VROUWEN	-	-	56444	59979	46595	50457	-	-	47238	55668	53335
	TOT. M.+V.	-	-	81041	85988	66559	71921	-	-	59188	65881	75061
PROVINCIE OOSTVLAANDEREN	MANNEN	-	106093	71181	88186	80111	75015	72096	73624	62773	69838	79329
	VROUWEN	-	64056	60601	56294	50409	49529	48058	47100	44884	46675	50056
	TOT. M.+V.	-	100046	68648	80210	74296	67742	61534	66106	54438	64620	71047
PROVINCIE WESTVLAANDEREN	MANNEN	-	-	74929	85370	77014	69062	74546	66562	66407	63096	76826
	VROUWEN	-	-	45454	52131	52358	48740	46650	47500	48235	42421	48842
	TOT. M.+V.	-	-	68170	76559	72784	64331	62683	59726	60995	58231	69509

NUMMER N.A.C.E.

- 1 ENERGIE EN WATER
 21 - 22 ERTSEN EN METALEN
 23 - 24 NIET ENERGETISCHE MINERALEN (MET UITZONDERING VAN ERTSEN; VERVAARDIGING VAN MINERALE PRODUCTEN (MET UITZONDERING VAN METALEN)
 25 - 26 - 48 CHEMISCHE-, RUBBER- EN PLASTICVERWERKENDE INDUSTRIE
 31 A 37 METAALVERWERKENDE NIJVERHEID
 41 - 42 VOEDINGS- EN GENOTMIDDELENINDUSTRIE
 43 - 44 - 45 TEXTIEL-, LEDE-, SCHOEN- EN KLEDINGNIJVERHEID
 47 PAPIER-, GRAFISCHE NIJVERHEID
 46 - 49 OVERIGE NIJVERHEDEN
 5 BOUWNIJVERHEID
 C TOTAAL VAN DE INDUSTRIE (MET UITZONDERING VAN DE PRODUCTIE EN DISTRIBUTIE VAN GAS, ELEKTRICITEIT EN WATER)
- (1) HET STREEPJJE BEDUIDT DAT ER GEEN GEGEVENS ZIJN OF DAT DE BESCHIKBARE GEGEVENS BETREKING HEBBEN OP MINDER DAN 4 ONDERNEMINGEN.
 (2) VANAF OKTOBER 1976, ZIJN DE GEGEVENS BETREFFENDE DE ARBEIDERS VAN DE SECTOR "GAS EN ELEKTRICITEIT" (N.A.C.E. 16) BEGREPEN IN DEZE VAN DE BEDIENEN VAN GENOEMDE SECTOR

BIJDRAGEN AAN DE R.S.Z.

EVOLUTIE VAN DE BIJDAGEN AAN DE RIJKSDIENST VOOR SOCIALE ZEKERHEID (1)
REGIME DER HANDARBEIDERS

WERKNEMERSAANDEEL

	REGELINGEN DER SOCIALE ZEKERHEID									
	VERGOEDINGS- VERZEKERING		BEROEPS- ZIEKTEN (SOLIDARITEIT)		VERZORGING		WERKLOOSHEID		KINDERBIJSLAG	
	PLAFOND	%	PLAFOND	%	PLAFOND	%	PLAFOND	%	PLAFOND	%
1982										
1.07	99475	1.15	-	-	-	1.80	-	0.87	-	-
1.10	-	1.15	-	-	-	1.80	-	0.87	-	-
1983										
1.01	-	1.15	-	-	-	1.80	-	0.87	-	-
1.04	-	1.15	-	-	-	1.80	-	0.87	-	-
1.07	-	1.15	-	-	-	1.80	-	0.87	-	-
1.10	-	1.15	-	-	-	2.55	-	0.87	-	-
1984										
1.01	-	1.15	-	-	-	2.55	-	0.87	-	-
1.04	-	1.15	-	-	-	2.55	-	0.87	-	-
1.07	-	1.15	-	-	-	2.55	-	0.87	-	-
1.10	-	1.15	-	-	-	2.55	-	0.87	-	-
1985										
1.01	-	1.15	-	-	-	2.55	-	0.87	-	-
1.04	-	1.15	-	-	-	2.55	-	0.87	-	-
1.07	-	1.15	-	-	-	2.55	-	0.87	-	-
1.10	-	1.15	-	-	-	2.55	-	0.87	-	-
1986										
1.01	-	1.15	-	-	-	2.55	-	0.87	-	-
1.04	-	1.15	-	-	-	2.55	-	0.87	-	-
1.07	-	1.15	-	-	-	2.55	-	0.87	-	-
1.10	-	1.15	-	-	-	2.55	-	0.87	-	-
1987										
1.01	-	1.15	-	-	-	2.55	-	0.87	-	-
1.04	-	1.15	-	-	-	2.55	-	0.87	-	-
1.07	-	1.15	-	-	-	2.55	-	0.87	-	-
1.10	-	1.15	-	-	-	2.55	-	0.87	-	-

WERKNEMERSAANDEEL

(VERVOLG)

	REGELINGEN DER SOCIALE ZEKERHEID							
	RUST EN OVERLEVING		JAARLIJKSE VAKANTIE		KREDIETUREN		ARBEIDSON- GEVALLEN	
	PLAFOND	%	PLAFOND	%	PLAFOND	%	PLAFOND	%
1982								
1.07	-	7.00	-	-	-	-	-	-
1.10	-	7.00	-	-	-	-	-	-
1983								
1.01	-	7.00	-	-	-	-	-	-
1.04	-	7.00	-	-	-	-	-	-
1.07	-	7.00	-	-	-	-	-	-
1.10	-	7.50	-	-	-	-	-	-
1984								
1.01	-	7.50	-	-	-	-	-	-
1.04	-	7.50	-	-	-	-	-	-
1.07	-	7.50	-	-	-	-	-	-
1.10	-	7.50	-	-	-	-	-	-
1985								
1.01	-	7.50	-	-	-	-	-	-
1.04	-	7.50	-	-	-	-	-	-
1.07	-	7.50	-	-	-	-	-	-
1.10	-	7.50	-	-	-	-	-	-
1986								
1.01	-	7.50	-	-	-	-	-	-
1.04	-	7.50	-	-	-	-	-	-
1.07	-	7.50	-	-	-	-	-	-
1.10	-	7.50	-	-	-	-	-	-
1987								
1.01	-	7.50	-	-	-	-	-	-
1.04	-	7.50	-	-	-	-	-	-
1.07	-	7.50	-	-	-	-	-	-
1.10	-	7.50	-	-	-	-	-	-

EVOLUTIE VAN DE BIJDAGEN AAN DE RIJKSDIENST VOOR SOCIALE ZEKERHEID (1)
 REGIME DER HANDARBEIDERS

WERKGEVERSAANDEEL

	REGELINGEN DER SOCIALE ZEKERHEID									
	VERGOEDINGS- VERZEKERING		BEROEPS- ZIEKTEN (SOLIDARITEIT)		VERZORGING		WERKLOOSHEID		KINDERBIJSLAG	
	PLAFOND	%	PLAFOND	%	PLAFOND	%	PLAFOND	%	PLAFOND	%
1982										
1.07	99475	2.20	-	0.70	-	3.75	99475	1.23	-	7.00
1.10	-	2.20	-	0.70	-	3.75	-	1.23	-	7.00
1983										
1.01	-	2.20	-	0.70	-	3.75	-	1.23	-	7.00
1.04	-	2.20	-	0.70	-	3.75	-	1.23	-	7.00
1.07	-	2.20	-	0.65	-	3.80	-	1.23	-	7.00
1.10	-	2.20	-	0.65	-	3.80	-	1.23	-	7.00
1984										
1.01	-	2.20	-	0.65	-	3.80	-	1.23	-	7.00
1.04	-	2.20	-	0.65	-	3.80	-	1.23	-	7.00
1.07	-	2.20	-	0.65	-	3.80	-	2.83	-	7.00
1.10	-	2.20	-	0.65	-	3.80	-	2.83	-	7.00
1985										
1.01	-	2.20	-	0.65	-	3.80	-	2.83	-	7.00
1.04	-	2.20	-	0.65	-	3.80	-	2.83	-	7.00
1.07	-	2.20	-	0.65	-	3.80	-	2.83	-	7.00
1.10	-	2.20	-	0.65	-	3.80	-	2.83	-	7.00
1986										
1.01	-	2.20	-	0.65	-	3.80	-	2.83	-	7.00
1.04	-	2.20	-	0.65	-	3.80	-	2.83	-	7.00
1.07	-	2.20	-	0.65	-	3.80	-	2.83	-	7.00
1.10	-	2.20	-	0.65	-	3.80	-	2.83	-	7.00
1987										
1.01	-	2.20	-	0.65	-	3.80	-	2.92	-	7.00
1.04	-	2.20	-	1.75	-	3.80	-	2.92	-	7.00
1.07	-	2.20	-	1.75	-	3.80	-	2.92	-	7.00
1.10	-	2.20	-	1.10	-	3.80	-	2.92	-	7.00

WERKGEVERSAANDEEL

(VERVOLG)

	REGELINGEN DER SOCIALE ZEKERHEID							
	RUST EN OVERLEVING		JAARLIJKSE VAKANTIE		KREDIETUREN		ARBEIDSON- GEVALLEN	
	PLAFOND	%	PLAFOND	%	PLAFOND	%	PLAFOND	%
1982								
1.07	-	8.86	-	14.75	99475	0.05	-	0.30
1.10	-	8.86	-	14.75	-	0.05	-	0.30
1983								
1.01	-	8.86	-	14.75	-	0.03	-	0.30
1.04	-	8.86	-	14.75	-	0.03	-	0.30
1.07	-	8.86	-	14.75	-	0.03	-	0.30
1.10	-	8.86	-	14.75	-	0.03	-	0.30
1984								
1.01	-	8.86	-	14.75	-	0.03	-	0.30
1.04	-	8.86	-	14.75	-	0.03	-	0.30
1.07	-	8.86	-	14.75	-	0.03	-	0.30
1.10	-	8.86	-	14.75	-	0.03	-	0.30
1985								
1.01	-	8.86	-	14.75	-	0.03	-	0.30
1.04	-	8.86	-	14.75	-	0.03	-	0.30
1.07	-	8.86	-	14.75	-	0.03	-	0.30
1.10	-	8.86	-	14.75	-	0.03	-	0.30
1986								
1.01	-	8.86	-	14.75	-	0.03	-	0.30
1.04	-	8.86	-	14.75	-	0.03	-	0.30
1.07	-	8.86	-	14.75	-	0.03	-	0.30
1.10	-	8.86	-	14.75	-	0.03	-	0.30
1987								
1.01	-	8.86	-	14.75	-	0.03	-	0.30
1.04	-	8.86	-	14.75	-	0.03	-	0.30
1.07	-	8.86	-	14.75	-	0.03	-	0.30
1.10	-	8.86	-	14.75	-	0.03	-	0.30

EVOLUTIE VAN DE BIJDAGEN AAN DE RIJKSDIENST VOOR SOCIALE ZEKERHEID (1)
 REGIME DER HOOFDARBEIDERS

WERKNEMERSAANDEEL

	REGELINGEN DER SOCIALE ZEKERHEID							
	VERGOEDINGS- VERZEKERING		BEROEPS- ZIEKTEN (SOLIDARITEIT)		VERZORGING		WERKLOOSHEID	
	PLAFOND	%	PLAFOND	%	PLAFOND	%	PLAFOND	%
1982								
1.07	99475	0.75	-	-	-	1.80	-	0.87
1.10	-	1.15	-	-	-	1.80	-	0.87
1983								
1.01	-	1.15	-	-	-	1.80	-	0.87
1.04	-	1.15	-	-	-	1.80	-	0.87
1.07	-	1.15	-	-	-	1.80	-	0.87
1.10	-	1.15	-	-	-	2.55	-	0.87
1984								
1.01	-	1.15	-	-	-	2.55	-	0.87
1.04	-	1.15	-	-	-	2.55	-	0.87
1.07	-	1.15	-	-	-	2.55	-	0.87
1.10	-	1.15	-	-	-	2.55	-	0.87
1985								
1.01	-	1.15	-	-	-	2.55	-	0.87
1.04	-	1.15	-	-	-	2.55	-	0.87
1.07	-	1.15	-	-	-	2.55	-	0.87
1.10	-	1.15	-	-	-	2.55	-	0.87
1986								
1.01	-	1.15	-	-	-	2.55	-	0.87
1.04	-	1.15	-	-	-	2.55	-	0.87
1.07	-	1.15	-	-	-	2.55	-	0.87
1.10	-	1.15	-	-	-	2.55	-	0.87
1987								
1.01	-	1.15	-	-	-	2.55	-	0.87
1.04	-	1.15	-	-	-	2.55	-	0.87
1.07	-	1.15	-	-	-	2.55	-	0.87
1.10	-	1.15	-	-	-	2.55	-	0.87

WERKNEMERSAANDEEL

(VERVOLG)

	REGELINGEN DER SOCIALE ZEKERHEID							
	KINDER- BIJSLAG		RUST EN OVERLEVING		KREDIET- UREN		ARBEIDS- ONGEVALLEN	
	PLAFOND	%	PLAFOND	%	PLAFOND	%	PLAFOND	%
1982								
1.07	-	-	99475	7.00	-	-	-	-
1.10	-	-	-	7.00	-	-	-	-
1983								
1.01	-	-	-	7.00	-	-	-	-
1.04	-	-	-	7.00	-	-	-	-
1.07	-	-	-	7.00	-	-	-	-
1.10	-	-	-	7.50	-	-	-	-
1984								
1.01	-	-	-	7.50	-	-	-	-
1.04	-	-	-	7.50	-	-	-	-
1.07	-	-	-	7.50	-	-	-	-
1.10	-	-	-	7.50	-	-	-	-
1985								
1.01	-	-	-	7.50	-	-	-	-
1.04	-	-	-	7.50	-	-	-	-
1.07	-	-	-	7.50	-	-	-	-
1.10	-	-	-	7.50	-	-	-	-
1986								
1.01	-	-	-	7.50	-	-	-	-
1.04	-	-	-	7.50	-	-	-	-
1.07	-	-	-	7.50	-	-	-	-
1.10	-	-	-	7.50	-	-	-	-
1987								
1.01	-	-	-	7.50	-	-	-	-
1.04	-	-	-	7.50	-	-	-	-
1.07	-	-	-	7.50	-	-	-	-
1.10	-	-	-	7.50	-	-	-	-

EVOLUTIE VAN DE BIJDAGEN AAN DE RIJKSDIENST VOOR SOCIALE ZEKERHEID (1)
REGIME DER HOOFDARBEIDERS

WERKGEVERSAANDEEL

	REGELINGEN DER SOCIALE ZEKERHEID							
	VERGOEDINGS- VERZEKERING		BEROEPS- ZIEKTEN (SOLIDARITEIT)		VERZORGING		WERKLOOSHEID	
	PLAFOND	%	PLAFOND	%	PLAFOND	%	PLAFOND	%
1982								
1.07	99475	2.20	-	0.60	-	3.75	99475	1.23
1.10	-	2.20	-	0.70	-	3.75	-	1.23
1983								
1.01	-	2.20	-	0.70	-	3.75	-	1.23
1.04	-	2.20	-	0.70	-	3.75	-	1.23
1.07	-	2.20	-	0.65	-	3.80	-	1.23
1.10	-	2.20	-	0.65	-	3.80	-	1.23
1984								
1.01	-	2.20	-	0.65	-	3.80	-	1.23
1.04	-	2.20	-	0.65	-	3.80	-	1.23
1.07	-	2.20	-	0.65	-	3.80	-	2.83
1.10	-	2.20	-	0.65	-	3.80	-	2.83
1985								
1.01	-	2.20	-	0.65	-	3.80	-	2.83
1.04	-	2.20	-	0.65	-	3.80	-	2.83
1.07	-	2.20	-	0.65	-	3.80	-	2.83
1.10	-	2.20	-	0.65	-	3.80	-	2.83
1986								
1.01	-	2.20	-	0.65	-	3.80	-	2.83
1.04	-	2.20	-	0.65	-	3.80	-	2.83
1.07	-	2.20	-	0.65	-	3.80	-	2.83
1.10	-	2.20	-	0.65	-	3.80	-	2.83
1987								
1.01	-	2.20	-	0.65	-	3.80	-	2.92
1.04	-	2.20	-	1.75	-	3.80	-	2.92
1.07	-	2.20	-	1.75	-	3.80	-	2.92
1.10	-	2.20	-	1.10	-	3.80	-	2.92

WERKGEVERSAANDEEL

(VERVOLG)

	REGELINGEN DER SOCIALE ZEKERHEID							
	KINDER- BIJSLAG		RUST EN OVERLEVING		KREDIET- UREN		ARBEIDS- ONGEVALLEN	
	PLAFOND	%	PLAFOND	%	PLAFOND	%	PLAFOND	%
1982								
1.07	-	7.00	99475	8.86	99475	0.05	-	0.30
1.10	-	7.00	-	8.86	-	0.05	-	0.30
1983								
1.01	-	7.00	-	8.86	-	0.03	-	0.30
1.04	-	7.00	-	8.86	-	0.03	-	0.30
1.07	-	7.00	-	8.86	-	0.03	-	0.30
1.10	-	7.00	-	8.86	-	0.03	-	0.30
1984								
1.01	-	7.00	-	8.86	-	0.03	-	0.30
1.04	-	7.00	-	8.86	-	0.03	-	0.30
1.07	-	7.00	-	8.86	-	0.03	-	0.30
1.10	-	7.00	-	8.86	-	0.03	-	0.30
1985								
1.01	-	7.00	-	8.86	-	0.03	-	0.30
1.04	-	7.00	-	8.86	-	0.03	-	0.30
1.07	-	7.00	-	8.86	-	0.03	-	0.30
1.10	-	7.00	-	8.86	-	0.03	-	0.30
1986								
1.01	-	7.00	-	8.86	-	0.03	-	0.30
1.04	-	7.00	-	8.86	-	0.03	-	0.30
1.07	-	7.00	-	8.86	-	0.03	-	0.30
1.10	-	7.00	-	8.86	-	0.03	-	0.30
1987								
1.01	-	7.00	-	8.86	-	0.03	-	0.30
1.04	-	7.00	-	8.86	-	0.03	-	0.30
1.07	-	7.00	-	8.86	-	0.03	-	0.30
1.10	-	7.00	-	8.86	-	0.03	-	0.30

ARBEIDSDUUR

TABEL 1.- GEMIDDELTE WEKELIJKSE ARBEIDSDUUR PER INGESCHREVEN ARBEIDER NAAR ACTIVITEIT (1) (2)

EENHEID : UREN IN DECIMALEN

N.A.C.E. CODE	BEDRIJFSAFDELINGEN, -KLASSEN EN -GROEPEN	OKTO- BER 1980	OKTO- BER 1983	APRIL 1984	OKTO- BER 1984	APRIL 1985	OKTO- BER 1985	APRIL 1986	OKTO- BER 1986	APRIL 1987
11	WINNING EN BEWERKING VAN VASTE BRAND- STOFFEN	-	-	-	-	-	-	-	-	-
12	COKESOVENBEDRIJVEN	26.8	28.3	32.7	30.5	31.7	31.7	33.2	31.3	31.3
14	AARDOLIE-INDUSTRIE	33.1	31.7	34.7	32.1	33.7	31.7	33.0	31.2	33.1
16#	PRODUKTIE EN DISTRIBUTIE VAN ELEKTRICI- TEIT, GAS, STOOM EN WARMWATER (#1)	-	-	-	-	-	-	-	-	-
17	WATERLEIDINGSBEDRIJVEN (WINNING, REINI- GING EN DISTRIBUTIE VAN WATER)	36.2	35.1	34.3	34.3	33.5	34.5	34.5	34.7	33.8
22	VERVAARDIGING EN EERSTE VERWERKING VAN METALEN	30.2	32.0	30.7	32.5	33.5	33.0	33.0	29.5	33.4
221/223	PRODUKTIE EN EERSTE VERWERKING VAN FERRO-METALEN	29.4	31.8	29.4	32.7	34.0	33.5	33.4	29.5	33.4
221	IJZER- EN STAALINDUSTRIE (VOLGENS E.G.K.S.-VERDRAG) MET UITZONDERING VAN GEINTEGREERDE COKESOVENBEDRIJVEN	-	-	-	-	-	-	-	-	-
222	STALENBUIZENFABRIEKEN	28.0	32.2	30.0	32.7	33.0	29.4	29.0	26.8	34.2
223	TREKKERIJEN EN KOUDWALSERIJEN	29.8	31.7	29.3	32.7	34.2	34.3	34.3	30.0	33.3
224	PRODUKTIE EN EERSTE VERWERKING VAN NON-FERRO-METALEN	31.2	32.1	31.8	32.3	33.0	32.5	32.6	29.6	32.1
23	WINNING VAN NIET-ENERGETISCHE MINERALEN (MET UITZONDERING VAN ERTSEN); VEENDE- RIJEN	35.1	31.4	30.2	30.3	31.1	31.9	31.6	31.7	32.4
231	WINNING VAN BOUWMATERIALEN EN VAN VUUR- VASTE EN KERAMISCHE KLEI	34.9	31.1	30.0	29.5	30.4	31.8	30.8	31.1	31.7
239	WINNING VAN ANDERE MINERALEN;VEENDERIJEN	37.1	34.6	32.7	38.6	39.0	32.3	40.5	38.4	40.5
24	VERVAARDIGING VAN STEEN, CEMENT, BETON- WAREN, AARDEWERK, GLAS E.D.	32.4	32.2	30.8	31.8	32.5	32.4	32.5	32.4	32.9
241	BAKSTEEN- EN DAKPANNENFABRIEKEN	31.6	28.3	33.1	31.4	29.8	33.1	34.1	32.7	33.5
242.1	CEMENTFABRIEKEN	31.1	29.7	25.9	28.7	28.8	29.3	30.1	28.4	29.7
247	GLAS- EN GLASWARENFABRIEKEN	31.4	33.1	31.0	32.8	32.7	32.7	32.8	33.4	33.5
247.1	FABRIEKEN VAN VLAKGLAS EN DERGELIJKE	32.7	34.0	29.7	34.1	32.6	33.3	31.0	32.1	34.4
247.2/7	GLASFABRIEKEN BEHALVE FABRIEKEN VAN VLAKGLAS	30.6	32.5	31.9	31.9	32.7	32.3	34.1	34.4	32.9
248	AARDEWERKFABRIEKEN, VUURVASTMATERIAAL- FABRIEKEN	33.5	33.1	30.1	32.7	33.1	33.3	32.8	32.2	32.1
25	CHEMISCHE INDUSTRIE	32.3	32.9	31.7	31.9	32.6	31.6	32.2	31.4	32.2
251	CHEMISCHE GRONDSTOFFENFABR. ; GEINTEGR. FABRIEKEN VOOR DE VERVAARDIGING EN VER- WERKING VAN CHEMISCHE GRONDSTOFFEN	32.1	33.3	31.6	31.3	32.4	31.8	32.3	31.6	32.6
255/6	GESPECIALISEERDE VERVAARDIGING VAN FAR- MACEUTISCHE EN CHEMISCHE PROD. MET VOOR- NAMELIJK INDUST.OF AGRARISCHE TOEPASSING	32.3	32.7	32.1	32.9	33.2	31.3	32.4	30.7	32.1
257/259	GESPECIALISEERDE VERVAARDIGING VAN ANDERE CHEMISCHE VERBUIKSGOEDEREN	32.7	32.5	31.6	32.1	32.4	31.7	32.0	31.8	31.7
26	KUNSTMATIGE EN SYNTHETISCHE CONTINU- GAREN- EN VEZELFABRIEKEN	30.6	-	-	-	-	-	-	-	-
31	VERVAARDIGING VAN PRODUCTEN UIT METAAL (MET UITZONDERING VAN MACHINES EN TRANSPORTMIDDELEN)	31.1	30.3	28.0	31.2	31.5	31.7	31.4	31.3	30.6
311	GIETERIJEN	31.2	31.5	31.4	31.7	32.4	31.1	32.6	31.3	30.2
314	CONSTRUCTIEWERKPLAATSEN	32.6	32.2	28.0	29.3	31.9	32.9	31.6	32.3	31.7
314.1	WAARVAN BRUGGEN- EN SKELETBOUW	32.8	31.7	23.1	24.8	31.1	31.1	30.3	30.3	28.3
316	GEREEDSCHAPPEN-, IJZER-, STAAL- EN ANDERE METAALWARENFABRIEKEN	30.9	32.7	31.3	33.6	31.4	33.6	32.6	32.1	32.1
32	MACHINEBOUW	32.3	32.4	30.7	32.7	33.0	31.9	30.8	32.2	31.2
321	LANDBOUWMACHINE- EN TRACTORENFABRIEKEN	27.8	33.9	31.4	34.4	34.6	32.8	25.5	30.3	33.1

(1) HET STREEPJE BETEUGT DAT ER GEEN GEGEVENS ZIJN OF DAT DE GEMIDDELTE BETREKKING HEEFT OP MINDER DAN 4 ONDERNEMINGEN.
(2) VANAF APRIL 1981, WORDEN DE TOTALE GEGEVENS NAMELIJK BEPAALD AAN DE HAND VAN WEGINGSFACTOREN DIE AFKOMSTIG ZIJN UIT
DE RESULTATEN VAN DE ENQUETE NAAR DE STRUCTUUR VAN DE LONEN IN DE NIJVERHEID VAN OKTOBER 1978 EN NIET MEER UIT DIE
VAN 1972, VANDAAR EEN KLEINE BREUK IN DE VERGELIJKING MET VROEGERE CIJFERS.
(3) VANAF OKTOBER 1976, ZIJN DE GEGEVENS BETREFFENDE DE ARBEIDERS VAN
DE SECTOR GAS EN ELEKTRICITEIT OPGENOMEN IN DEZE VAN DE BEDIENDE

TABEL 1.- GEMIDDELTE WEKELIJKE ARBEIDSDUUR PER INGESCHREVEN ARBEIDER NAAR ACTIVITEIT (1) (2)

(VERVOLG)

EENHEID : UREN IN DECIMALEN

N.A.C.E. CODE	BEDRIJFSAFDELINGEN, -KLASSEN EN -GROEPEN	OKTO- BER 1980	OKTO- BER 1983	APRIL 1984	OKTO- BER 1984	APRIL 1985	OKTO- BER 1985	APRIL 1986	OKTO- BER 1986	APRIL 1987
322	FABRIEKEN VAN METAALBEWERKINGSMACHINES EN VAN MECHANISCHE MACHINEGEREEDSCHAPPEN	34.5	32.3	32.5	35.4	35.1	34.2	35.3	33.9	33.4
33	BUREAUMACHINEFABRIEKEN; FABRIEKEN VAN MACHINES VOOR INFORMATIEVERWERKING	-	-	-	-	-	-	-	-	-
34	ELEKTROTECHNISCHE INDUSTRIE	30.6	31.4	-	31.2	31.6	31.7	31.5	31.2	30.3
35	AUTOMOBIELBDUW; FABRIEKEN VAN AUTO-ONDERDELEN	28.1	31.8	32.8	33.5	33.6	33.5	34.7	33.1	32.9
351	AUTOMOBIELFABRIEKEN EN -ASSEMBLAGEBEDRIJVEN; FABRIEKEN VAN TREKAUTO'S, FABRIEKEN VAN AUTOMOBIELMOTOREN	26.9	29.7	35.0	32.7	33.3	34.2	35.6	35.5	35.1
36	OVERIGE TRANSPORTMIDDELENFABRIEKEN	32.1	30.5	26.3	30.0	31.7	29.1	30.4	31.0	32.0
361	SCHEEPSWERVEN, SCHEEPSREPARATIE- EN -ONDERHOUDSBEDRIJVEN	31.5	32.0	29.8	32.9	34.6	31.4	31.7	31.6	34.4
362	FABRIEKEN VAN ROLLEND SPOOR- EN TRAMWEG-MATERIEEL	33.0	31.1	25.9	31.0	30.3	27.5	27.6	29.9	29.9
363	RIJWIEL- EN MOTORRIJWIELFABRIEKEN; FABRIEKEN VAN RIJWIEL- EN MOTORRIJWIEL-ONDERDELEN	32.2	33.1	33.0	30.9	34.4	31.1	34.0	32.0	33.1
364	VLIEGTUIGFABRIEKEN EN -REPARATIEBEDRIJVEN	-	-	-	-	-	-	-	-	-
37	FIJNMECHANISCHE EN OPTISCHE INDUSTRIE	33.7	31.8	28.8	31.8	31.8	32.2	32.5	31.3	31.1
3	METAALVERWERKENDE INDUSTRIE; FIJNMECHANISCHE EN OPTISCHE INDUSTRIE	-	31.0	29.9	31.4	32.0	31.4	31.6	31.5	31.2
41/42	VOEDINGS- EN GENOTMIDDELENINDUSTRIE	33.8	32.2	31.5	31.9	32.3	31.8	32.1	31.4	31.5
411/423	VOEDINGSWARENINDUSTRIE	33.3	32.8	31.9	32.0	32.0	32.0	32.2	31.9	32.0
411	VERVAARDIGING VAN PLANTAARDIGE EN DIERLIJKE OLIEN EN VETTEN	32.7	31.0	31.4	33.4	34.1	32.8	32.5	31.0	33.0
412	SLACHTERIJEN; VLEESWAREN- EN VLEESCONSERVENFABRIEKEN	32.5	32.4	32.2	32.5	31.5	31.4	33.7	32.4	32.6
413	ZUIVEL- EN MELKPRODUKTENFABRIEKEN	33.4	33.0	32.8	30.6	33.4	31.4	33.7	31.9	33.4
414	GROENTEN- EN FRUITVERWERKENDE INDUSTRIE	33.6	33.8	27.8	30.9	30.7	34.0	28.7	31.2	30.2
416	MEELINDUSTRIE, MAALDERIJEN EN PELLERIJEN	35.6	32.8	30.4	32.3	33.2	33.3	35.2	32.9	33.5
419	VERVAARDIGING VAN BROOD, BESCHUIT, BANKET, KOEK EN BISCUIT	33.9	33.1	32.4	33.0	31.7	31.7	31.6	31.9	31.3
419.1/2	BROODFABRIEKEN, EN BROOD- EN BANKET-BAKKERIJEN	34.7	33.8	35.3	34.3	34.3	32.8	33.9	32.7	33.8
419.3/5	BANKETBAKKERIJEN, BESCHUIT-, BANKET-, KOEK- EN BISCUITFABRIEKEN	33.2	32.7	31.0	32.1	30.0	31.0	30.1	31.4	29.7
419/421	BROODFABRIEKEN EN SUIKERWERKFABRIEKEN	32.9	32.9	32.3	32.5	31.7	31.9	31.0	31.9	30.8
420	SUIKERFABRIEKEN EN -RAFFINADERIJEN	45.8	39.3	32.5	37.8	32.5	40.8	32.4	40.0	30.9
421	CACAO-, CHOCOLADE- EN SUIKERWERKFABRIEKEN	31.2	32.5	32.1	31.7	31.7	32.3	30.0	31.8	30.0
423	OVERIGE VOEDINGSMIDDELENFABRIEKEN	33.8	32.5	32.7	32.0	32.1	32.0	32.3	31.2	31.7
424/428	DRANKBEDRIJVEN	32.4	31.6	32.1	31.1	32.9	31.3	33.1	31.0	32.3
427	WAARVAN : -BIERBROUWERIJEN EN MOUTERIJEN	32.5	31.7	32.4	31.3	33.0	31.5	33.2	31.1	32.4
428	-BEREIDING VAN MINERAALWATER EN LIMONADE	31.7	30.2	31.4	29.5	32.4	30.4	32.9	30.0	31.9
429	TABAKSNIJVERHEID	32.7	30.7	29.9	31.9	32.0	30.6	30.3	29.6	29.7
43	TEXTIELNIJVERHEID	30.5	30.4	29.8	30.6	30.3	29.9	30.0	29.6	29.1
431	WOLINDUSTRIE	30.8	31.2	30.1	30.1	30.2	30.3	28.7	28.9	27.7
432	KATOENINDUSTRIE	29.4	28.4	28.7	29.2	29.6	28.2	28.9	27.8	28.4
433	ZIJDE-INDUSTRIE	32.8	32.0	32.4	32.8	31.8	32.1	30.8	30.7	29.6
434	LINNEN-, HENNEP- EN RAMEE-INDUSTRIE	29.1	33.3	32.4	32.8	32.0	30.8	25.0	30.6	29.0
436	TRICOT- EN KOUSENINDUSTRIE	31.4	28.8	27.3	29.4	29.9	29.1	30.0	29.4	28.3
436.1	KOUSEN- EN SOKKENFABRIEKEN	29.7	26.9	25.0	24.2	27.4	26.0	27.5	27.9	24.9

TABEL 1.- GEMIDDELDE WEKELIJKE ARBEIDSDUUR PER INGEGSCHREVEN ARBEIDER NAAR ACTIVITEIT (1) (2)

(VERVOLG)		EENHEID : UREN IN DECIMALEN									
N.A.C.E. CODE	BEDRIJFSAFDELINGEN, -KLASSEN EN -GROEPEN	OKTO- BER 1980	OKTO- BER 1983	APRIL 1984	OKTO- BER 1984	APRIL 1985	OKTO- BER 1985	APRIL 1986	OKTO- BER 1986	APRIL 1987	
436.2	TRICOTAGEFABRIEKEN	31.8	29.2	27.8	30.5	30.4	29.8	30.5	29.8	29.0	
437	TEXTIELVEREDELING	33.4	32.8	33.1	34.5	32.8	33.3	33.6	31.8	32.3	
439	OVERIGE TEXTIELNIJVERHEID	28.7	31.6	30.9	31.3	30.1	31.2	31.8	31.0	30.4	
44	LEDERNIJVERHEID	30.5	33.2	32.0	32.8	34.4	32.5	31.7	29.1	32.8	
441	LEERLOOIERIJEN EN VERWANTE BEDRIJVEN	34.2	33.0	32.5	32.4	34.6	31.4	28.9	27.3	31.6	
442	LEDERWARENFABRIEKEN	26.9	33.4	31.6	33.1	34.2	33.3	33.8	30.5	33.7	
45	SCHOEN- EN KLEDINGNIJVERHEID	28.5	29.9	29.2	30.7	29.9	30.4	30.2	29.9	28.3	
451	SCHOENINDUSTRIE (M.U.V. RUBBER- EN HOUTENSCHOENEN)	28.4	32.6	28.4	32.4	29.3	31.2	29.4	30.7	27.6	
453/454	VERVAARDIGING VAN KLEDING (MET UITZON- DERING VAN BONTKLEDING)	27.9	28.7	29.0	29.5	29.5	29.4	30.3	28.7	27.2	
46	HOUTINDUSTRIE, FABRIEKEN VAN HOUTEN MEUBELN	33.2	31.7	32.7	32.0	31.6	32.4	32.6	32.0	33.2	
461/465	HOUT- EN KURKNIJVERHEID (MET UITZONDERING VAN HOUTEN MEUBELN)	34.3	33.7	34.0	32.9	33.3	33.8	33.5	33.5	33.7	
461	WAARVAN : - ZAGERIJEN, SCHAVERIJEN E.D.	33.5	34.5	34.3	32.3	34.7	32.7	33.5	33.1	35.1	
463	- TIMMER- EN PARKETVLOEREN- FABRIEKEN	35.7	31.5	31.0	32.5	30.4	35.5	34.5	34.2	32.0	
467	MEUBELNIJVERHEID (M.U.V. FABRIEKEN VAN STALEN MEUBELN)	32.5	30.6	32.1	31.6	30.7	31.7	32.1	31.3	32.9	
47	PAPIER- EN PAPIERWARENINDUSTRIE; GRAFI- SCHE NIJVERHEID; UITGEVERIJEN	33.0	33.1	33.4	32.7	33.0	32.2	32.2	31.7	31.9	
471/472	HOUTSLIJP- EN CELLULOSEFABRIEKEN, PAPIER- EN KARTONFABRIEKEN; PAPIERWAREN EN KARTONNAGEFABRIEKEN	32.6	32.8	33.5	32.4	33.4	32.2	32.6	32.2	32.1	
471	HOUTSLIJP- EN CELLULOSEFABRIEKEN; PAPIER- EN KARTONFABRIEKEN	32.7	33.6	33.0	32.1	32.4	31.6	32.7	31.8	32.5	
472	PAPIERWAREN- EN KARTONNAGEFABRIEKEN	32.5	32.4	33.7	32.6	33.8	32.4	32.5	32.3	31.9	
473/474	GRAFISCHE NIJVERHEID EN UITGEVERIJEN	33.6	33.6	33.4	33.2	32.3	32.4	31.7	30.8	31.5	
48	RUBBER- EN PLASTIEKVERWERKENDE INDUSTRIE	32.7	33.7	32.2	32.9	33.6	33.4	34.4	33.0	32.9	
481	RUBBERVERWERKENDE INDUSTRIE	33.2	34.2	31.5	33.2	34.6	34.7	35.1	33.3	32.7	
483	PLASTIEKVERWERKENDE INDUSTRIE	31.8	33.4	32.7	32.6	33.1	32.6	34.0	33.0	33.2	
49	OVERIGE BE- EN VERWERKENDE INDUSTRIE	23.3	28.7	22.4	31.4	26.8	22.3	32.1	27.1	23.3	
50	BOUWNIJVERHEID (CODES N.A.C.E. 500 TOT 504)	33.2	32.2	30.5	30.8	30.5	33.3	32.0	31.8	32.3	
500/502	BOUWNIJVERHEID	33.0	31.9	29.9	30.5	29.2	33.0	31.5	31.5	32.8	
500	ALGEMENE BOUWNIJVERHEID (ZONDER BEPAALDE SPECIALISATIE); SLOPERSBEDRIJVEN	33.0	30.4	29.1	29.5	30.1	31.8	30.6	30.5	31.9	
501	BURGERLIJKE EN UTILITEITSBOUW	32.4	30.4	29.9	29.9	28.3	32.5	31.6	30.9	32.3	
502	WATER-, SPOOR- EN WEGENBOUW, CULTUUR- TECHNISCHE WERKEN	33.8	35.6	29.4	31.9	31.1	34.3	31.5	33.1	34.1	
503	INSTALLATIEBEDRIJVEN	34.2	33.0	32.0	32.8	34.2	33.9	33.2	34.7	33.8	
504	BOUWBEDRIJVEN VOOR DE AFWERKING VAN GEBOUWEN	33.5	32.5	31.1	29.9	31.3	33.6	32.3	30.2	29.5	
A	TOTAAL VAN DE TAK : WINNING VAN DELF- STOFFEN (CODE N.A.C.E. 11 + 13 + 21 +23)	35.1	31.4	30.2	30.3	31.1	31.9	31.6	31.7	32.4	
B	TOTAAL VAN DE TAK : BE- EN VERWERKENDE NIJVERHEID (CODE N.A.C.E. 12 + 14 + 22 + 24 TOT 49)	31.2	31.4	30.3	31.6	31.7	31.0	31.8	30.9	30.8	
C	TOTAAL A + B + CODE N.A.C.E. 50	31.6	31.4	30.3	31.5	31.6	31.2	31.8	31.0	30.9	

TABEL 2.- GEMIDDELDE WEKELIJKE ARBEIDSDUUR PER AANWEZIGE ARBEIDER NAAR ACTIVITEIT (1) (2)

EENHEID : UREN IN DECIMALEN

N.A.C.E. CODE	BEDRIJFSAFDELINGEN, -KLASSEN EN -GROEPEN	OKTO- BER 1980	OKTO- BER 1983	APRIL 1984	OKTO- BER 1984	APRIL 1985	OKTO- BER 1985	APRIL 1986	OKTO- BER 1986	APRIL 1987
11	WINNING EN BEWERKING VAN VASTE BRAND- STOFFEN	-	-	-	-	-	-	-	-	-
12	COKESOVENBEDRIJVEN	31.8	31.7	32.7	33.4	34.2	35.1	35.2	34.4	32.6
14	AARDOLIE-INDUSTRIE	34.2	33.0	36.0	33.2	34.8	32.4	33.7	31.9	33.7
16#	PRODUKTIE EN DISTRIBUTIE VAN ELEKTRICI- TEIT, GAS, STOOM EN WARMWATER (#1)	-	-	-	-	-	-	-	-	-
17	WATERLEIDINGSBEDRIJVEN (WINNING, REINI- GING EN DISTRIBUTIE VAN WATER)	36.7	35.8	34.9	35.3	34.1	35.2	35.0	35.4	34.5
22	VERVAARDIGING EN EERSTE VERWERKING VAN METALEN	34.1	35.7	33.2	34.9	36.3	35.2	34.9	32.9	35.0
221/223	PRODUKTIE EN EERSTE VERWERKING VAN FERRO-METALEN	33.9	36.3	31.7	34.7	36.5	35.2	35.0	33.6	35.1
221	IJZER- EN STAALINDUSTRIE (VOLGENS E.G.K.S.-VERDRAG) MET UITZONDERING VAN GEINTEGREERDE COKESOVENBEDRIJVEN	-	-	-	-	-	-	-	-	-
222	STALENBUIZENFABRIEKEN	31.3	34.3	31.8	34.7	35.0	31.1	30.7	28.3	35.7
223	TREKKERIJEN EN KOUDWALSERIJEN	34.6	36.7	31.7	34.7	36.8	36.0	35.8	34.7	34.9
224	PRODUKTIE EN EERSTE VERWERKING VAN NON-FERRO-METALEN	34.4	35.2	34.4	35.1	36.2	35.2	34.9	32.4	34.9
23	WINNING VAN NIET-ENERGETISCHE MINERALEN (MET UITZONDERING VAN ERTSEN); VEENDE- RIJEN	37.7	34.9	33.6	34.1	34.7	35.0	35.4	35.3	35.3
231	WINNING VAN BOUWMATERIALEN EN VAN VUUR- VASTE EN KERAMISCHE KLEI	37.5	34.7	32.9	33.4	34.1	35.0	34.8	34.8	34.6
239	WINNING VAN ANDERE MINERALEN;VEENDERIJEN	39.1	37.6	40.6	41.1	41.7	34.5	42.8	40.8	43.4
24	VERVAARDIGING VAN STEEN, CEMENT, BETON- WAREN, AARDEWERK, GLAS E.D.	34.3	34.7	33.2	34.1	34.8	34.5	34.9	34.3	34.8
241	BAKSTEEN- EN OAKPANNENFABRIEKEN	33.5	33.8	35.1	33.7	32.7	35.0	36.1	34.8	35.5
242.1	CEMENTFABRIEKEN	34.6	34.3	29.4	32.2	32.7	33.8	34.6	32.9	33.9
247	GLAS- EN GLASWARENFABRIEKEN	33.1	34.8	32.8	34.3	34.1	34.6	34.8	34.5	34.6
247.1	FABRIEKEN VAN VLAKGLAS EN DERGELIJKE	34.9	36.0	31.6	35.9	34.3	35.5	33.8	33.1	35.5
247.2/7	GLASFABRIEKEN BEHALVE FABRIEKEN VAN VLAKGLAS	32.0	34.0	33.7	33.2	34.0	34.0	35.5	35.5	33.9
248	AARDEWERKFABRIEKEN, VUURVASTMATERIAAL- FABRIEKEN	35.6	35.6	32.8	34.6	35.7	35.4	35.0	34.1	34.1
25	CHEMISCHE INDUSTRIE	34.2	34.3	33.1	33.7	34.0	32.9	33.7	32.9	33.5
251	CHEMISCHE GRONDSTOFFENFABR. ; GEINTEGR. FABRIEKEN VOOR DE VERVAARDIGING EN VER- WERKING VAN CHEMISCHE GRONDSTOFFEN	33.3	34.7	32.9	33.4	33.8	33.0	33.5	33.2	34.0
255/6	GESPECIALISEERDE VERVAARDIGING VAN FAR- MACEUTISCHE EN CHEMISCHE PROD. MET VOOR- NAMELIJK INDUST.OF AGRARISCHE TOEPASSING	34.8	34.9	33.6	34.9	35.0	33.0	34.3	32.5	33.5
257/259	GESPECIALISEERDE VERVAARDIGING VAN ANDERE CHEMISCHE VERBUIKSGOEDEREN	35.0	33.4	33.0	33.3	33.5	32.6	33.4	32.8	32.8
26	KUNSTMATIGE EN SYNTHETISCHE CONTINU- GAREN- EN VEZELFABRIEKEN	32.3	-	-	-	-	-	-	-	-
31	VERVAARDIGING VAN PRODUCTEN UIT METAAL (MET UITZONDERING VAN MACHINES EN TRANSPORTMIDDELEN)	33.7	32.5	30.2	33.5	33.6	33.9	33.6	33.6	32.7
311	GIETERIJEN	34.4	33.3	34.3	34.0	34.4	33.7	34.9	33.7	32.8
314	CONSTRUCTIEWERKPLAATSEN	35.2	33.9	30.5	32.5	34.1	35.0	33.6	34.3	34.3
314.1	WAARVAN BRUGGEN- EN SKELETBOUW	34.8	33.7	26.4	29.2	33.8	33.2	33.0	33.0	32.3
316	GEREEDSCHAPPEN-, IJZER-, STAAL- EN ANDERE METAALWARENFABRIEKEN	33.0	34.9	33.1	35.3	33.5	35.4	34.5	34.4	34.0
32	MACHINEBOUW	33.8	33.9	32.2	34.0	34.4	33.4	32.4	33.7	32.7
321	LANDBOUWMACHINE- EN TRACTORENFABRIEKEN	30.2	35.4	33.3	35.9	36.3	34.4	27.0	32.1	35.5

(1) HET STREEPJE BEDUIDT DAT ER GEEN GEGEVENS ZIJN OF DAT DE GEMIDDELDE BETREKKING HEEFT OP MINDER DAN 4 ONDERNEMINGEN.
(2) VANAF APRIL 1981, WORDEN DE TOTALE GEGEVENS NAMELIJK BEPAALD AAN DE HAND VAN WEGINGSFACTOREN DIE AFKOMSTIG ZIJN UIT
DE RESULTATEN VAN DE ENQUETE NAAR DE STRUCTUUR VAN DE LONEN IN DE NIJVERHEID VAN OKTOBER 1978 EN NIET MEER UIT DIE
VAN 1972, VANDAAR EEN KLEINE BREUK IN DE VERGELIJKING MET VROEGERE CIJFERS.
(#1) VANAF OKTOBER 1976, ZIJN DE GEGEVENS BETREFFENDE DE ARBEIDERS VAN
DE SECTOR GAS EN ELEKTRICITEIT OPGENOMEN IN OEEZ VAN DE BEDIENDEN

(VERVOLG)

EENHEID : UREN IN DECIMALEN

N.A.C.E. CODE	BEDRIJFSAFDELINGEN, -KLASSEN EN -GROEPEN	OKTO- BER 1980	OKTO- BER 1983	APRIL 1984	OKTO- BER 1984	APRIL 1985	OKTO- BER 1985	APRIL 1986	OKTO- BER 1986	APRIL 1987
322	FABRIEKEN VAN METAALBEWERKINGSMACHINES EN VAN MECHANISCHE MACHINEGEREEDSCHAPPEN	35.7	33.7	33.8	36.5	36.3	35.4	36.3	35.3	35.0
33	BUREAUMACHINEFABRIEKEN; FABRIEKEN VAN MACHINES VOOR INFORMATIEVERWERKING	-	-	-	-	-	-	-	-	-
34	ELEKTROTECHNISCHE INDUSTRIE	33.1	33.7	31.7	33.3	33.5	32.8	33.6	33.1	32.5
35	AUTOMOBIELBOUW; FABRIEKEN VAN AUTO- ONDERDELEN	29.8	33.0	34.3	34.8	35.2	35.0	36.0	34.4	34.2
351	AUTOMOBIELFABRIEKEN EN -ASSEMBLAGEBE- DRIJVEN; FABRIEKEN VAN TREKAUTO'S, FABRIEKEN VAN AUTOMOBIELMOTOREN	28.8	30.7	36.2	33.7	34.2	35.3	36.9	36.5	36.2
36	OVERIGE TRANSPORTMIDDELENFABRIEKEN	34.8	33.2	29.3	32.6	34.0	32.1	34.0	33.6	34.3
361	SCHEEPSWERVEN, SCHEEPSREPARATIE- EN -ONDERHOUDSBEDRIJVEN	34.7	36.0	34.4	36.1	36.8	34.9	35.9	35.9	36.7
362	FABRIEKEN VAN ROLLEND SPOOR- EN TRAMWEG- MATERIEEL	35.7	33.0	30.0	34.8	32.8	30.1	32.6	33.5	33.3
363	RIJWIEL- EN MOTORRIJWIELFABRIEKEN; FABRIEKEN VAN RIJWIEL- EN MOTORRIJWIEL- ONDERDELEN	33.7	34.8	34.4	32.3	35.5	32.6	35.2	33.2	34.3
364	VLIEGTUIGFABRIEKEN EN -REPARATIEBE- DRIJVEN	-	-	-	-	-	-	-	-	-
37	FIJNMECHANISCHE EN OPTISCHE INDUSTRIE	35.3	32.8	32.4	32.6	32.6	33.7	38.4	32.8	32.5
3	METAALVERWERKENDE INDUSTRIE; FIJNMECHANISCHE EN OPTISCHE INDUSTRIE	-	33.3	32.3	33.5	33.9	33.5	34.1	33.6	33.2
41/42	VOEDINGS- EN GENOTMIDDELENINDUSTRIE	35.9	34.0	33.3	33.6	34.0	33.5	33.7	33.1	33.4
411/423	VOEDINGSWARENINDUSTRIE	35.3	34.2	33.4	33.6	33.5	33.6	33.7	33.4	33.8
411	VERVAARDIGING VAN PLANTAARDIGE EN DIER- LIJKE OLIEN EN VETTEN	34.1	32.3	32.8	35.0	35.7	34.4	34.4	32.5	34.7
412	SLACHTERIJEN; VLEESWAREN- EN VLEESCON- SERVENFABRIEKEN	34.0	33.1	33.2	34.0	32.6	33.2	34.4	33.8	34.1
413	ZUIVEL- EN MELKPRODUKTENFABRIEKEN	35.0	34.8	35.0	32.5	35.0	33.2	35.4	33.4	35.2
414	GROENTEN- EN FRUITVERWERKENDE INDUSTRIE	36.3	35.6	29.8	32.2	32.6	35.4	31.0	33.0	34.4
416	MEELINDUSTRIE, MAALDERIJEN EN PELLERIJEN	39.0	36.2	32.6	34.1	36.1	34.7	36.5	33.9	35.6
419	VERVAARDIGING VAN BROOD, BESCHUIT, BANKET, KOEK EN BISCUIT	35.2	34.3	33.7	34.0	32.8	33.0	32.8	33.4	32.7
419.1/2	BROODFABRIEKEN, EN BROOD- EN BANKET- BAKKERIJEN	35.9	35.1	36.5	35.3	35.6	34.2	35.2	34.4	35.2
419.3/5	BANKETBAKKERIJEN, BESCHUIT-, BANKET-, KOEK- EN BISCUITFABRIEKEN	34.7	33.9	31.9	33.1	31.1	32.2	31.3	32.9	31.2
419/421	BROODFABRIEKEN EN SUIKERWERKFABRIEKEN	35.1	34.4	33.9	34.0	32.9	33.6	32.5	33.5	32.4
420	SUIKERFABRIEKEN EN -RAFFINADERIJEN	47.3	41.6	31.6	39.5	34.6	42.9	34.6	41.8	32.9
421	CACAO-, CHOCOLADE- EN SUIKERWERKFABRIE- KEN	34.9	34.4	34.2	34.0	33.1	34.5	32.1	33.6	32.0
423	OVERIGE VOEDINGSMIDDELENFABRIEKEN	35.5	33.8	34.3	33.5	33.9	33.7	34.0	32.6	33.2
424/428	DRANKBEDRIJVEN	34.7	33.5	34.1	33.2	34.9	33.2	34.7	32.6	34.2
427	WAARVAN : -BIERBROUWERIJEN EN MOUTERIJEN	34.8	33.7	34.5	33.5	35.2	33.5	35.0	32.7	34.2
428	-BEREIDING VAN MINERAALWATER EN LIMONADE	34.0	32.0	33.3	31.3	33.9	31.6	33.6	31.9	34.1
429	TABAKSNIJVERHEID	34.9	32.9	32.1	33.4	34.0	32.4	32.0	31.6	31.5
43	TEXTIELNIJVERHEID	33.1	32.4	31.7	32.4	32.1	32.1	31.8	31.5	30.9
431	WOLINDUSTRIE	30.8	34.0	32.6	32.6	32.4	32.9	30.8	31.5	30.2
432	KATOENINDUSTRIE	31.5	30.4	30.4	31.0	31.7	30.0	30.7	29.7	30.3
433	ZIJDE-INDUSTRIE	34.7	33.5	34.2	35.0	33.5	34.1	32.6	32.4	31.4
434	LINNEN-, HENNEP- EN RAMEE-INDUSTRIE	31.1	34.5	34.0	34.3	33.4	32.2	26.4	32.4	30.5
436	TRICOT- EN KOUSENINDUSTRIE	33.3	30.8	29.5	31.0	31.5	31.0	31.5	31.0	29.9
436.1	KOUSEN- EN SOKKENFABRIEKEN	31.3	28.5	28.3	26.0	28.9	27.9	28.7	29.9	27.2

TABEL 2.- GEMIDDELTE WEKELIJKSE ARBEIDSDUUR PER AANWEZIGE ARBEIDER NAAR ACTIVITEIT (1) (2)

(VERVOLG)		EENHEID : UREN IN DECIMALEN									
N.A.C.E. CODE	BEDRIJFSAFDELINGEN, -KLASSEN EN -GROEPEN	OKTO- BER 1980	OKTO- BER 1983	APRIL 1984	OKTO- BER 1984	APRIL 1985	OKTO- BER 1985	APRIL 1986	OKTO- BER 1986	APRIL 1987	
436.2	TRICOTAGEFABRIEKEN	33.8	31.3	29.8	32.1	32.1	31.7	32.1	31.3	30.5	
437	TEXTIELVEREDELING	35.9	35.3	35.4	36.6	34.6	35.3	35.7	33.5	34.1	
439	OVERIGE TEXTIELNIJVERHEID	31.6	33.2	32.3	32.9	31.8	33.2	33.3	32.5	32.0	
44	LEDERNIJVERHEID	31.7	35.0	33.8	34.3	36.2	34.4	33.2	30.5	34.0	
441	LEERLOOIERIJEN EN VERWANTE BEDRIJVEN	35.4	35.1	33.9	34.3	36.7	33.7	30.7	28.6	32.7	
442	LEDERWARENFABRIEKEN	28.1	34.9	33.7	34.3	35.8	34.9	35.0	32.0	35.1	
45	SCHOEN- EN KLEDINGNIJVERHEID	30.6	31.3	30.8	32.4	31.7	31.8	31.9	31.4	29.6	
451	SCHOENINDUSTRIE (M.U.V. RUBBER- EN HOUTENSCHOENEN)	30.3	34.1	30.1	34.4	30.9	32.7	31.2	32.5	29.2	
453/454	VERVAARDIGING VAN KLEDING (MET UITZON- DERING VAN BONTKLEDING)	30.1	30.4	30.8	31.2	31.2	31.1	31.7	30.2	28.6	
46	HOUTINDUSTRIE, FABRIEKEN VAN HOUTEN MEUBELN	34.5	32.7	33.8	33.5	33.3	34.0	34.3	33.8	34.7	
461/465	HOUT- EN KURKNIJVERHEID (MET UITZONDERING VAN HOUTEN MEUBELN)	36.1	35.3	35.8	34.9	34.8	35.4	35.4	35.0	35.3	
461	WAARVAN : - ZAGERIJEN, SCHAVERIJEN E.D.	35.1	36.2	36.3	36.4	35.8	34.6	35.4	34.5	36.7	
463	- TIMMER- EN PARKETVLOEREN- FABRIEKEN	37.3	34.0	34.2	34.7	33.3	36.9	36.6	36.0	34.4	
467	MEUBELNIJVERHEID (M.U.V. FABRIEKEN VAN STALEN MEUBELN)	33.6	31.4	32.8	32.8	32.5	33.3	33.8	33.2	34.4	
47	PAPIER- EN PAPIERWARENINDUSTRIE; GRAFI- SCHE NIJVERHEID; UITGEVERIJEN	34.7	34.5	34.7	34.1	34.2	33.6	33.9	33.2	33.3	
471/472	HOUTSLIJP- EN CELLULOSEFABRIEKEN, PAPIER- EN KARTONFABRIEKEN; PAPIERWAREN EN KARTONNAGEFABRIEKEN	34.4	34.2	34.8	33.9	34.8	33.7	34.2	33.8	33.4	
471	HOUTSLIJP- EN CELLULOSEFABRIEKEN; PAPIER- EN KARTONFABRIEKEN	34.0	35.0	34.1	33.2	33.5	32.9	33.9	32.8	33.5	
472	PAPIERWAREN- EN KARTONNAGEFABRIEKEN	34.5	33.9	35.1	34.2	35.3	34.0	34.4	34.2	33.3	
473/474	GRAFISCHE NIJVERHEID EN UITGEVERIJEN	35.1	35.1	34.5	34.5	33.4	33.6	33.3	32.3	33.1	
48	RUBBER- EN PLASTIEKVERWERKENDE INDUSTRIE	34.9	35.8	34.3	35.4	35.4	35.5	36.2	34.6	34.9	
481	RUBBERVERWERKENDE INDUSTRIE	34.9	36.0	33.1	36.3	36.3	36.7	36.7	34.8	34.5	
483	PLASTIEKVERWERKENDE INDUSTRIE	34.5	35.6	35.0	34.9	34.9	34.8	35.8	34.7	35.2	
49	OVERIGE BE- EN VERWERKENDE INDUSTRIE	26.8	32.1	28.7	35.8	31.4	27.6	33.6	32.1	25.3	
50	BOUWNIJVERHEID (CODES N.A.C.E. 500 TOT 504)	35.6	34.9	33.7	33.5	34.2	35.7	34.9	34.6	35.7	
500/502	BOUWNIJVERHEID.	35.5	34.5	33.3	33.5	33.6	35.7	34.8	34.2	36.6	
500	ALGEMENE BOUWNIJVERHEID (ZONDER BEPAALDE SPECIALISATIE); SLOPERSBEDRIJVEN	35.2	34.6	33.3	33.6	33.8	35.0	34.3	33.7	35.2	
501	BURGERLIJKE EN UTILITEITSBOUW	35.0	34.1	33.2	33.1	33.4	35.0	34.8	33.7	36.2	
502	WATER-, SPOOR- EN WEGENBOUW, CULTUUR- TECHNISCHE WERKEN	36.4	35.5	33.5	34.1	34.1	37.3	34.8	35.3	37.8	
503	INSTALLATIEBEDRIJVEN	36.4	35.5	34.3	34.4	35.9	35.8	35.6	36.3	35.7	
504	BOUWBEDRIJVEN VOOR DE AFWERKING VAN GEBOUWEN	35.8	35.4	34.3	32.9	34.4	35.6	34.9	34.3	33.0	
A	TOTAAL VAN DE TAK : WINNING VAN DELF- STOFFEN (CODE N.A.C.E. 11 + 13 + 21 +23)	37.7	34.9	33.6	34.1	34.7	35.0	35.4	35.3	35.3	
B	TOTAAL VAN DE TAK : BE- EN VERWERKENDE NIJVERHEID (CODE N.A.C.E. 12 + 14 + 22 + 24 TOT 49)	33.4	33.5	32.6	33.7	33.7	33.1	33.7	33.0	32.6	
C	TOTAAL A + B + CODE N.A.C.E. 50	33.8	33.6	32.7	33.7	33.8	33.3	33.9	33.2	32.9	

TABEL 3.- GEMIDDELTE WEKELIJKSE AANGEBODEN ARBEIDSDUUR NAAR ACTIVITEIT (1) (2)

EENHEID : UREN IN DECIMALEN

N.A.C.E. CODE	BEDRIJFSAFDELINGEN, -KLASSEN EN -GROEPEN	OKTO- BER 1980	OKTO- BER 1983	APRIL 1984	OKTO- BER 1984	APRIL 1985	OKTO- BER 1985	APRIL 1986	OKTO- BER 1986	APRIL 1987
11	WINNING EN BEWERKING VAN VASTE BRAND- STOFFEN	38.1	38.0	37.5	37.4	37.3	37.4	37.0	37.1	38.3
12	COKESOVENBEDRIJVEN	31.8	41.4	39.7	40.4	41.0	41.0	40.7	40.9	41.3
14	AARDOLIE-INDUSTRIE	38.4	38.2	40.2	34.6	38.5	37.8	37.2	37.3	38.6
16#	PRODUKTIE EN DISTRIBUTIE VAN ELEKTRICI- TEIT, GAS, STOOM EN WARMWATER (#1)	-	-	-	-	-	-	-	-	-
17	WATERLEIDINGSBEDRIJVEN (WINNING, REINI- GING EN DISTRIBUTIE VAN WATER)	38.0	38.0	38.0	38.0	38.0	38.0	38.0	38.0	38.0
22	VERVAARDIGING EN EERSTE VERWERKING VAN METALEN	34.8	36.2	36.1	36.1	36.1	35.9	35.6	35.1	35.4
221/223	PRODUKTIE EN EERSTE VERWERKING VAN FERRO-METALEN	34.5	35.8	35.5	36.0	35.7	34.8	34.7	34.5	35.1
221	IJZER- EN STAALINDUSTRIE (VOLGENS E.G.K.S.-VERDRAG) MET UITZONDERING VAN GEINTEGREERDE COKESOVENBEDRIJVEN	33.9	35.4	36.5	36.9	36.5	36.3	35.3	35.5	36.7
222	STALENBUIZENFABRIEKEN	34.4	39.4	33.1	39.0	37.1	35.7	35.3	34.0	36.9
223	TREKKERIJEN EN KOUDWALSERIJEN	36.6	36.0	34.0	33.5	33.7	31.4	33.4	32.4	31.5
224	PRODUKTIE EN EERSTE VERWERKING VAN NON-FERRO-METALEN	36.3	37.0	37.4	36.5	37.2	38.6	37.8	36.5	36.0
23	WINNING VAN NIET-ENERGETISCHE MINERALEN (MET UITZONDERING VAN ERTSEN); VEENDE- RIJEN	41.1	37.4	36.8	38.6	38.0	39.2	38.6	38.3	37.8
231	WINNING VAN BOUWMATERIALEN EN VAN VUUR- VASTE EN KERAMISCHE KLEI	40.9	37.2	37.2	38.0	38.0	39.3	38.0	37.9	37.0
239	WINNING VAN ANDERE MINERALEN; VEENDERIJEN	42.9	40.1	32.7	45.1	38.4	37.2	44.9	43.6	46.8
24	VERVAARDIGING VAN STEEN, CEMENT, BETON- WAREN, AARDEWERK, GLAS E.D.	37.9	35.7	35.0	37.0	36.2	37.7	37.1	37.7	37.4
241	BAKSTEEN- EN DAKPANNENFABRIEKEN	36.5	29.5	37.0	35.8	35.0	37.3	38.2	37.4	38.3
242.1	CEMENTFABRIEKEN	39.7	36.6	39.2	37.6	37.1	38.3	38.0	38.3	39.6
247	GLAS- EN GLASWARENFABRIEKEN	37.8	35.0	31.8	37.3	36.6	36.9	39.2	39.0	38.8
247.1	FABRIEKEN VAN VLAKGLAS EN DERGELIJKE	37.7	40.1	37.3	39.7	38.2	38.3	39.8	39.2	37.9
247.2/7	GLASFABRIEKEN BEHALVE FABRIEKEN VAN VLAKGLAS	37.8	31.4	27.8	35.6	35.4	35.8	38.8	38.8	39.4
248	AARDEWERKFABRIEKEN, VUURVASTMATERIAAL- FABRIEKEN	38.2	37.7	35.2	37.9	35.3	38.2	36.2	37.5	35.7
25	CHEMISCHE INDUSTRIE	38.8	37.7	39.2	39.5	39.0	38.2	38.1	38.6	38.3
251	CHEMISCHE GRONDSTOFFENFABR. ; GEINTEGR. FABRIEKEN VOOR DE VERVAARDIGING EN VER- WERKING VAN CHEMISCHE GRONDSTOFFEN	38.4	36.0	39.7	39.7	39.3	39.3	39.2	39.4	38.4
255/6	GESPECIALISEERDE VERVAARDIGING VAN FAR- MACEUTISCHE EN CHEMISCHE PROD. MET VOOR- NAMELIJK INDUST.OF AGRARISCHE TOEPASSING	39.0	37.4	38.3	39.5	38.6	37.3	37.1	36.7	37.6
257/259	GESPECIALISEERDE VERVAARDIGING VAN ANDERE CHEMISCHE VERBUIKSGOEDEREN	39.4	40.2	39.3	39.1	38.8	37.4	37.5	39.0	38.8
26	KUNSTMATIGE EN SYNTHETISCHE CONTINU- GAREN- EN VEZELFABRIEKEN	31.8	-	-	-	-	-	-	-	-
31	VERVAARDIGING VAN PRODUCTEN UIT METAAL (MET UITZONDERING VAN MACHINES EN TRANSPORTMIDDELEN)	37.5	34.9	33.8	36.2	36.8	37.8	37.7	37.4	36.1
311	GIETERIJEN	38.1	33.3	37.1	37.7	38.0	37.6	38.0	36.9	35.7
314	CONSTRUCTIEWERKPLAATSEN	39.1	35.3	30.5	32.9	35.4	37.5	38.4	37.0	35.9
314.1	WAARVAN BRUGGEN- EN SKELETBOUW	39.7	35.0	26.2	27.5	35.0	36.6	37.2	36.0	32.5
316	GEREEDSCHAPPEN-, IJZER-, STAAL- EN ANDERE METAALWARENFABRIEKEN	36.4	35.8	28.1	36.0	33.9	37.2	35.7	36.7	34.3
32	MACHINEBOUW	36.6	36.7	36.3	38.0	38.2	36.9	35.9	36.8	36.3
321	LANDBOUWMACHINE- EN TRACTORENFABRIEKEN	33.8	37.7	36.0	39.0	38.4	37.3	34.9	36.4	38.4

(1) HET STREEPJE BETDUIDT DAT ER GEEN GEGEVENS ZIJN OF DAT DE GEMIDDELTE BETREKKING HEEFT OP MINDER DAN 4 ONDERNEMINGEN.
(2) VANAF APRIL 1981, WORDEN DE TOTALE GEGEVENS NAMELIJK BEPAALD AAN DE HAND VAN WEGINGSFACTOREN DIE AFKOMSTIG ZIJN UIT
DE RESULTATEN VAN DE ENQUETE NAAR DE STRUCTUUR VAN DE LONEN IN DE NIJVERHEID VAN OKTOBER 1978 EN NIET MEER UIT DIE
VAN 1972, VANDAAR EEN KLEINE BREUK IN DE VERGELIJKING MET VROEGERE CIJFERS.
(#1) VANAF OKTOBER 1976, ZIJN DE GEGEVENS BETREFFENDE DE ARBEIDERS VAN
DE SECTOR GAS EN ELEKTRICITEIT OPGENOMEN IN DEZE VAN DE BEDIENEN

TABEL 3.- GEMIDDELTE WEKELIJKSE AANGEBODEN ARBEIDSDUUR NAAR ACTIVITEIT (1) (2)

(VERVOLG)

EENHEID : UREN IN DECIMALEN

N.A.C.E. CODE	BEDRIJFSAFDELINGEN, -KLASSEN EN -GROEPEN	OKTO- BER 1980	OKTO- BER 1983	APRIL 1984	OKTO- BER 1984	APRIL 1985	OKTO- BER 1985	APRIL 1986	OKTO- BER 1986	APRIL 1987
322	FABRIEKEN VAN METAALBEWERKINGSMACHINES EN VAN MECHANISCHE MACHINEREEDSCHAPPEN	37.3	36.7	37.6	38.4	38.1	37.8	38.1	37.7	35.1
33	BUREAUMACHINEFABRIEKEN; FABRIEKEN VAN MACHINES VOOR INFORMATIEVERWERKING	-	-	-	-	-	-	-	-	-
34	ELEKTROTECHNISCHE INDUSTRIE	34.2	33.1	33.2	33.8	36.7	36.6	37.1	37.4	35.2
35	AUTOMOBIELBOUW; FABRIEKEN VAN AUTO-ONDERDELEN	32.1	35.6	36.3	37.1	37.4	39.2	38.5	37.2	38.0
351	AUTOMOBIELFABRIEKEN EN -ASSEMBLAGEBEDIJVEN; FABRIEKEN VAN TREKAUTO'S, FABRIEKEN VAN AUTOMOBIELMOTOREN	30.7	34.5	37.5	36.0	35.2	40.2	39.3	39.1	38.6
36	OVERIGE TRANSPORTMIDDELENFABRIEKEN	39.0	34.7	28.9	34.5	36.1	36.7	35.9	36.0	37.4
361	SCHIEPWERVEN, SCHIEPSREPARATIE- EN -ONDERHOUDSBEDIJVEN	40.1	37.2	35.0	37.8	37.8	38.4	38.6	36.3	38.4
362	FABRIEKEN VAN ROLLEND SPOOR- EN TRAMWEG-MATERIEEL	37.9	35.7	30.6	36.2	37.8	37.3	36.0	36.5	36.8
363	RIJWIEL- EN MOTORRIJWIELFABRIEKEN; FABRIEKEN VAN RIJWIEL- EN MOTORRIJWIEL-ONDERDELEN	36.2	37.9	36.1	32.2	36.9	34.1	35.3	34.0	35.8
364	VLIEGTUIGFABRIEKEN EN -REPARATIEBEDIJVEN	-	-	-	-	-	-	-	-	-
37	FIJNMECHANISCHE EN OPTISCHE INDUSTRIE	38.1	35.1	29.3	36.2	35.6	37.4	38.0	37.3	38.2
3	METAALVERWERKENDE INDUSTRIE; FIJNMECHANISCHE EN OPTISCHE INDUSTRIE	-	34.8	33.1	35.8	36.8	37.5	37.2	37.1	36.6
41/42	VOEDINGS- EN GENOTMIDDELENINDUSTRIE	38.2	37.4	35.5	36.6	35.9	36.3	36.0	36.5	36.5
411/423	VOEDINGSWARENINDUSTRIE	37.4	37.3	35.6	36.7	35.5	36.6	36.2	37.1	36.8
411	VERVAARDIGING VAN PLANTAARDIGE EN DIERLIJKE OLIEN EN VETTEN	38.6	38.4	38.0	39.1	38.8	39.3	39.1	40.0	39.7
412	SLACHTERIJEN; VLEESWAREN- EN VLEESCONSERVENFABRIEKEN	35.7	37.2	35.8	36.1	33.7	36.2	36.9	37.3	37.1
413	ZUIVEL- EN MELKPRODUKTENFABRIEKEN	37.6	37.2	37.2	35.3	37.5	37.2	37.9	36.4	38.0
414	GROENTEN- EN FRUITVERWERKENDE INDUSTRIE	37.5	38.4	30.9	37.9	35.6	38.4	34.5	37.6	37.3
416	MEELINDUSTRIE, MAALDERIJEN EN PELLERIJEN	39.8	37.8	38.4	40.0	36.5	40.2	40.7	39.3	38.6
419	VERVAARDIGING VAN BROOD, BESCHUIT, BANKET, KOEK EN BISCUIT	39.3	37.3	35.1	38.4	37.1	36.8	36.2	36.3	36.6
419.1/2	BROODFABRIEKEN, EN BROOD- EN BANKETBAKKERIJEN	39.6	38.1	38.7	39.1	38.8	39.0	37.7	38.2	37.9
419.3/5	BANKETBAKKERIJEN, BESCHUIT-, BANKET-, KOEK- EN BISCUITFABRIEKEN	39.1	36.7	32.8	38.0	36.0	35.4	35.2	35.1	35.8
419/421	BROODFABRIEKEN EN SUIKERWERKFABRIEKEN	37.0	36.7	35.2	36.7	35.2	35.5	34.1	36.6	35.1
420	SUIKERFABRIEKEN EN -RAFFINADERIJEN	48.3	40.8	37.8	41.4	38.6	43.2	39.3	42.8	35.6
421	CACAO-, CHOCOLADE- EN SUIKERWERKFABRIEKEN	33.0	35.7	35.3	34.0	32.3	33.6	30.8	37.1	32.8
423	OVERIGE VOEDINGSMIDDELENFABRIEKEN	38.8	38.0	37.2	36.9	36.4	37.4	37.1	37.7	37.5
424/428	DRANKBEDIJVEN	38.0	37.8	34.3	35.4	35.7	35.1	37.2	34.6	36.2
427	WAARVAN : -BIERBROUWERIJEN EN MOUTERIJEN	38.7	38.2	34.4	35.9	35.7	35.4	37.4	34.5	36.1
428	-BEREIDING VAN MINERAALWATER EN LIMONADE	34.7	35.6	34.5	32.5	35.8	32.9	36.1	34.6	36.4
429	TABAKSNIJVERHEID	38.1	36.7	36.8	37.2	36.8	36.1	33.5	36.7	36.7
43	TEXTIELNIJVERHEID	34.9	33.7	34.6	34.9	33.4	33.7	33.4	33.5	31.2
431	WOLINDUSTRIE	36.5	38.0	36.3	36.9	35.7	37.3	34.8	34.9	32.9
432	KATOENINDUSTRIE	34.2	29.5	32.9	32.4	33.9	32.5	31.6	30.0	29.8
433	ZIJDE-INDUSTRIE	36.6	36.9	36.7	37.2	37.0	37.1	35.6	35.0	33.9
434	LINNEN-, HENNEP- EN RAMEE-INDUSTRIE	32.5	37.0	37.5	35.9	36.0	35.5	29.3	33.7	33.9
436	TRICOT- EN KOUSENINDUSTRIE	34.8	32.2	30.5	33.1	31.2	32.5	31.4	32.8	26.4
436.1	KOUSEN- EN SOKKENFABRIEKEN	31.8	30.5	28.8	26.8	30.1	27.8	29.2	29.4	28.1

TABEL 3.- GEMIDDELDE WEKELIJKSE AANGEBODEN ARBEIDSDUUR NAAR ACTIVITEIT (1) (2)

(VERVOLG)		EENHEID : UREN IN DECIMALEN									
N.A.C.E. CODE	BEDRIJFSAFDELINGEN, -KLASSEN EN -GROEPEN	OKTO- BER 1980	OKTO- BER 1983	APRIL 1984	OKTO- BER 1984	APRIL 1985	OKTO- BER 1985	APRIL 1986	OKTO- BER 1986	APRIL 1987	
436.2	TRICOTAGEFABRIEKEN	35.5	32.5	30.8	34.4	31.5	33.5	31.8	33.5	26.0	
437	TEXTIELVEREDELING	37.4	37.3	37.8	38.3	35.4	37.3	36.5	36.0	36.2	
439	OVERIGE TEXTIELNIJVERHEID	32.8	33.5	36.8	35.6	31.7	31.5	35.2	35.2	33.0	
44	LEDERNIJVERHEID	34.5	36.2	34.7	35.2	36.9	35.8	34.4	33.2	35.6	
441	LEERLOOIERIJEN EN VERWANTE BEDRIJVEN	38.3	35.7	35.8	35.2	37.8	35.2	31.3	34.5	35.3	
442	LEDERWARENFABRIEKEN	30.8	36.6	33.9	35.1	36.2	36.2	36.7	32.2	35.8	
45	SCHOEN- EN KLEDINGNIJVERHEID	29.7	32.4	32.4	33.5	32.6	33.0	32.6	33.1	31.1	
451	SCHOENINDUSTRIE (M.U.V. RUBBER- EN HOUTENSCHOENEN)	27.9	35.5	31.5	34.4	32.5	34.5	31.5	36.1	32.4	
453/454	VERVAARDIGING VAN KLEDING (MET UITZON- DERING VAN BONTKLEDING)	29.2	30.9	31.8	32.3	32.2	31.6	32.5	31.1	29.3	
46	HOUTINDUSTRIE, FABRIEKEN VAN HOUTEN MEUBELN	35.0	33.3	29.8	34.8	34.9	34.3	34.2	35.2	36.2	
461/465	HOUT- EN KURKNIJVERHEID (MET UITZONDERING VAN HOUTEN MEUBELN)	37.7	36.2	37.2	36.2	36.1	37.4	37.1	37.5	37.2	
461	WAARVAN : - ZAGERIJEN, SCHAVERIJEN E.D.	36.6	37.7	37.2	37.3	37.5	37.4	37.2	36.9	38.4	
463	- TIMMER- EN PARKETVLOEREN- FABRIEKEN	39.7	33.2	34.3	35.3	33.4	38.7	37.6	38.3	36.6	
467	MEUBELNIJVERHEID (M.U.V. FABRIEKEN VAN STALEN MEUBELN)	33.5	31.9	26.0	34.0	34.3	32.7	32.7	34.1	35.7	
47	PAPIER- EN PAPIERWARENINDUSTRIE; GRAFI- SCHE NIJVERHEID; UITGEVERIJEN	37.4	37.0	37.4	37.0	37.0	35.9	36.3	36.5	36.5	
471/472	HOUTSLIJP- EN CELLULOSEFABRIEKEN, PAPIER- EN KARTONFABRIEKEN; PAPIERWAREN EN KARTONNAGEFABRIEKEN	37.2	36.4	37.7	36.5	36.9	35.3	36.0	36.4	36.4	
471	HOUTSLIJP- EN CELLULOSEFABRIEKEN; PAPIER- EN KARTONFABRIEKEN	36.7	37.0	37.7	34.1	36.8	31.8	36.4	36.0	36.7	
472	PAPIERWAREN- EN KARTONNAGEFABRIEKEN	37.4	36.2	37.7	37.5	37.0	36.8	35.8	36.6	36.4	
473/474	GRAFISCHE NIJVERHEID EN UITGEVERIJEN	37.7	37.9	37.1	37.9	37.2	36.9	36.7	36.6	36.6	
48	RUBBER- EN PLASTIEKVERWERKENDE INDUSTRIE	37.2	37.1	38.3	36.7	36.2	36.7	37.5	36.0	38.0	
481	RUBBERVERWERKENDE INDUSTRIE	36.1	37.5	39.1	38.0	37.4	37.6	37.9	32.3	38.5	
483	PLASTIEKVERWERKENDE INDUSTRIE	37.4	36.8	38.0	36.0	35.5	36.2	37.4	37.7	37.8	
49	OVERIGE BE- EN VERWERKENDE INDUSTRIE	27.5	27.7	29.2	33.0	28.5	23.3	33.9	27.5	27.3	
50	BOUWNIJVERHEID (CODES N.A.C.E. 500 TOT 504)	36.5	35.1	33.7	33.4	33.7	37.1	34.9	35.5	35.3	
500/502	BOUWNIJVERHEID	36.1	34.3	32.6	32.9	32.1	36.2	34.2	34.6	36.0	
500	ALGEMENE BOUWNIJVERHEID (ZONDER BEPAALDE SPECIALISATIE); SLOPERSBEDRIJVEN	35.9	34.2	34.0	31.4	34.0	35.7	33.8	33.1	36.1	
501	BURGERLIJKE EN UTILITEITSBOUW	35.7	33.6	32.7	31.8	31.6	35.1	33.8	33.7	35.4	
502	WATER-, SPOOR- EN WEGENBOUW, CULTUUR- TECHNISCHE WERKEN	36.9	35.9	32.2	35.7	32.8	38.8	35.2	36.8	37.3	
503	INSTALLATIEBEDRIJVEN	38.4	35.8	35.9	34.6	37.1	37.4	35.9	36.9	36.9	
504	BOUWBEDRIJVEN VOOR DE AFWERKING VAN GEBOUWEN	37.6	37.0	34.7	33.7	35.6	39.6	36.1	37.1	31.9	
A	TOTAAL VAN DE TAK : WINNING VAN DELF- STOFFEN (CODE N.A.C.E. 11 + 13 + 21 +23)	38.7	37.7	37.2	37.9	37.6	38.2	37.7	37.7	38.1	
B	TOTAAL VAN DE TAK : BE- EN VERWERKENDE NIJVERHEID (CODE N.A.C.E. 12 + 14 + 22 + 24 TOT 49)	35.4	34.9	34.5	35.8	35.5	35.4	35.9	35.5	35.1	
C	TOTAAL A + B + CODE N.A.C.E. 50	35.7	35.1	34.5	35.7	35.5	35.7	35.9	35.6	35.3	

TABEL 4.- GEMIDDELTE WEKELIJKE ARBEIDSDUUR PER BEDIENDE NAAR ACTIVITEIT (1) (2)

EENHEID : UREN IN DECIMALEN

N.A.C.E. CODE	BEDRIJFSAFDELINGEN, -KLASSEN EN -GROEPEN	OKTO- BER 1980	OKTO- BER 1983	APRIL 1984	OKTO- BER 1984	APRIL 1985	OKTO- BER 1985	APRIL 1986	OKTO- BER 1986	APRIL 1987
11	WINNING EN BEWERKING VAN VASTE BRAND- STOFFEN	-	-	-	-	-	-	-	-	-
12	COKESOVENBEDRIJVEN	38.0	38.4	38.0	38.0	37.8	37.8	37.6	37.8	37.4
14	AARDOLIE-INDUSTRIE	38.3	38.1	37.7	38.0	38.2	38.6	38.3	38.2	38.0
16#	PRODUKTIE EN DISTRIBUTIE VAN ELEKTRICI- TEIT, GAS, STOOM EN WARMWATER (#1)	38.2	38.3	38.0	38.0	38.0	38.0	38.0	38.1	37.7
17	WATERLEIDINGSBEDRIJVEN (WINNING, REINI- GING EN DISTRIBUTIE VAN WATER)	38.1	37.7	37.6	37.7	37.7	37.8	37.7	37.7	37.6
22	VERVAARDIGING EN EERSTE VERWERKING VAN METALEN	38.9	38.6	38.6	38.5	39.4	38.5	38.5	38.6	38.2
221/223	PRODUKTIE EN EERSTE VERWERKING VAN FERRO-METALEN	39.2	38.8	38.8	38.7	39.1	38.8	38.8	39.0	38.7
221	IJZER- EN STAALINDUSTRIE (VOLGENS E.G.K.S.-VERDRAG) MET UITZONDERING VAN GEINTEGREERDE COKESOVENBEDRIJVEN	-	-	-	-	-	-	-	-	-
222	STALENBUIZENFABRIEKEN	37.9	37.8	38.2	37.7	37.9	37.7	37.3	37.1	37.4
223	TREKKERIJEN EN KOUDWALSERIJEN	39.4	39.0	38.9	38.9	39.3	38.9	39.0	39.3	38.9
224	PRODUKTIE EN EERSTE VERWERKING VAN NON-FERRO-METALEN	38.6	38.4	38.3	38.2	39.8	38.1	38.0	37.9	37.5
23	WINNING VAN NIET-ENERGETISCHE MINERALEN (MET UITZONDERING VAN ERTSEN); VEENDE- RIJEN	39.6	39.0	38.6	38.3	38.5	38.4	38.2	37.6	37.9
231	WINNING VAN BOUWMATERIALEN EN VAN VUUR- VASTE EN KERAMISCHE KLEI	39.6	39.0	38.6	38.3	38.5	38.4	38.2	37.5	37.9
239	WINNING VAN ANDERE MINERALEN;VEENDERIJEN	39.5	39.0	39.0	38.7	38.6	38.9	39.3	38.4	37.8
24	VERVAARDIGING VAN STEEN, CEMENT, BETON- WAREN, AARDEWERK, GLAS E.D.	39.1	38.5	38.3	38.3	37.9	37.9	37.8	37.9	37.8
241	BAKSTEEN- EN DAKPANNENFABRIEKEN	39.0	38.3	38.4	38.0	38.1	38.2	37.7	38.0	37.8
242.1	CEMENTFABRIEKEN	38.7	37.7	37.6	37.9	36.8	36.8	37.0	37.0	36.9
247	GLAS- EN GLASWARENFABRIEKEN	38.7	38.6	38.3	38.4	37.9	38.4	37.4	38.0	37.8
247.1	FABRIEKEN VAN VLAKGLAS EN DERGELIJKE	38.2	38.7	38.3	38.3	38.2	38.2	35.7	37.4	37.5
247.2/7	GLASFABRIEKEN BEHALVE FABRIEKEN VAN VLAKGLAS	39.0	38.5	38.3	38.5	37.6	38.7	38.8	38.4	38.0
248	AARDEWERKFABRIEKEN, VUURVASTMATERIAAL- FABRIEKEN	39.7	39.1	38.5	38.4	38.2	38.0	38.5	38.4	38.3
25	CHEMISCHE INDUSTRIE	39.6	39.4	39.3	39.2	39.2	39.2	39.1	39.2	39.3
251	CHEMISCHE GRONDSTOFFENFABR. ; GEINTEGR. FABRIEKEN VOOR DE VERVAARDIGING EN VER- WERKING VAN CHEMISCHE GRONDSTOFFEN	39.6	39.3	39.2	39.0	38.9	39.2	38.8	39.1	39.3
255/6	GESPECIALISEERDE VERVAARDIGING VAN FAR- MACEUTISCHE EN CHEMISCHE PROD. MET VOOR- NAMELIJK INDUST.OF AGRARISCHE TOEPASSING	39.3	39.7	39.2	39.0	39.1	39.0	38.8	38.7	38.7
257/259	GESPECIALISEERDE VERVAARDIGING VAN ANDERE CHEMISCHE VERBUIKSGOEDEREN	39.8	39.5	39.4	39.5	39.6	39.4	39.5	39.5	39.6
26	KUNSTMATIGE EN SYNTHETISCHE CONTINU- GAREN- EN VEZELFABRIEKEN	39.1	37.5	36.7	36.8	36.8	36.8	36.5	37.1	36.5
31	VERVAARDIGING VAN PRODUCTEN UIT METAAL (MET UITZONDERING VAN MACHINES EN TRANSPORTMIDDELEN)	38.8	38.2	38.2	38.0	38.1	38.0	38.1	37.9	38.1
311	GIETERIJEN	38.5	37.9	38.0	37.9	37.7	37.4	37.6	37.8	37.8
314	CONSTRUCTIEWERKPLAATSEN	39.3	38.7	38.5	38.5	38.4	38.2	38.3	38.1	37.9
314.1	WAARVAN BRUGGEN- EN SKELETBOUW	39.1	38.5	38.0	38.2	37.9	37.6	37.5	37.3	37.2
316	GEREEDSCHAPPEN-, IJZER-, STAAL- EN ANDERE METAALWARENFABRIEKEN	39.2	38.7	38.7	38.3	38.6	38.6	38.6	38.4	39.1
32	MACHINEBOUW	39.1	38.8	38.8	38.8	38.8	38.8	38.7	38.6	38.6
321	LANDBOUWMACHINE- EN TRACTORENFABRIEKEN	40.4	39.2	39.8	39.2	39.8	39.7	39.3	39.2	39.2

(1) HET STREEPJE BEVUIDT DAT ER GEEN GEGEVENS ZIJN OF DAT DE GEMIDDELTE BETREKKING HEEFT OP MINDER DAN 4 ONDERNEMINGEN.
(2) VANAF APRIL 1981, WORDEN DE TOTALE GEGEVENS NAMELIJK BEPAALD AAN DE HAND VAN WEGINGSFACTOREN DIE AFKOMSTIG ZIJN UIT
DE RESULTATEN VAN DE ENQUETE NAAR DE STRUCTUUR VAN DE LONEN IN DE NIJVERHEID VAN OKTOBER 1978 EN NIET MEER UIT DIE
VAN 1972, VANDAAR EEN KLEINE BREUK IN DE VERGELIJKING MET VROEGERE CIJFERS.
(41) VANAF OKTOBER 1976, ZIJN DE GEGEVENS BETREFFENDE DE ARBEIDERS VAN
DE SECTOR GAS EN ELEKTRICITEIT OPGENOMEN IN DEZE VAN DE BEDIENEN

TABEL 4.- GEMIDDELTE WEKELIJKSE ARBEIDSDUUR PER BEDIENDE NAAR ACTIVITEIT (1) (2)

(VERVOLG)

EENHEID : UREN IN DECIMALEN

N.A.C.E. CODE	BEDRIJFSAFDELINGEN, -KLASSEN EN -GROEPEN	OKTO- BER 1980	OKTO- BER 1983	APRIL 1984	OKTO- BER 1984	APRIL 1985	OKTO- BER 1985	APRIL 1986	OKTO- BER 1986	APRIL 1987
322	FABRIEKEN VAN METAALBEWERKINGSMACHINES EN VAN MECHANISCHE MACHINEGEREEDSCHAPPEN	39.2	39.4	39.3	39.2	39.1	39.1	38.9	38.9	39.1
33	BUREAUMACHINEFABRIEKEN; FABRIEKEN VAN MACHINES VOOR INFORMATIEVERWERKING	-	-	-	-	-	-	-	-	-
34	ELEKTROTECHNISCHE INDUSTRIE	38.7	38.4	38.2	38.4	38.1	38.3	38.3	38.2	38.3
35	AUTOMOBIELBOUW; FABRIEKEN VAN AUTO- ONDERDELEN	39.3	38.9	39.1	39.1	39.0	39.3	39.0	39.1	39.1
351	AUTOMOBIELFABRIEKEN EN -ASSEMBLAGEBE- DRIJVEN; FABRIEKEN VAN TREKAUTO'S, FABRIEKEN VAN AUTOMOBIELMOTOREN	39.3	39.0	39.0	39.0	39.1	39.3	39.3	39.5	39.7
36	OVERIGE TRANSPORTMIDDELENFABRIEKEN	39.4	38.4	38.2	38.2	38.1	38.6	38.2	38.3	38.2
361	SCHEEPSWERVEN, SCHEEPSREPARATIE- EN -ONDERHOUDSBEDRIJVEN	39.5	38.7	38.5	38.7	38.7	39.0	37.5	38.5	38.2
362	FABRIEKEN VAN ROLLEND SPOOR- EN TRAMWEG- MATERIEEL	39.2	37.3	37.2	37.1	36.6	38.5	38.2	38.4	38.5
363	RIJWIEL- EN MOTORRIJWIELFABRIEKEN; FABRIEKEN VAN RIJWIEL- EN MOTORRIJWIEL- ONDERDELEN	39.8	39.3	39.2	39.5	38.9	39.0	39.0	39.0	38.6
364	VLIEGTUIGFABRIEKEN EN -REPARATIEBE- DRIJVEN	-	-	-	-	-	-	-	-	-
37	FIJNMECHANISCHE EN OPTISCHE INDUSTRIE	39.3	38.7	38.5	38.3	38.3	36.6	38.4	37.6	37.3
3	METAALVERWERKENDE INDUSTRIE; FIJNMECHANISCHE EN OPTISCHE INDUSTRIE	-	38.5	38.4	38.3	38.3	38.3	38.3	38.2	38.3
41/42	VOEDINGS- EN GENOTMIDDELENINDUSTRIE	39.2	37.9	37.8	37.8	37.7	37.9	37.7	37.8	37.7
411/423	VOEDINGSWARENINDUSTRIE	39.0	38.1	38.0	37.9	37.8	38.0	37.9	37.9	37.9
411	VERVAARDIGING VAN PLANTAARDIGE EN DIER- LIJKE OLIËN EN VETTEN	39.2	37.2	37.2	37.2	37.2	37.5	37.2	37.1	37.0
412	SLACHTERIJEN; VLEESWAREN- EN VLEESCON- SERVENFABRIEKEN	38.9	38.1	38.0	37.9	38.1	38.1	38.0	38.0	38.1
413	ZUIVEL- EN MELKPRODUKTENFABRIEKEN	39.1	38.1	38.1	38.0	37.9	38.0	37.8	37.9	38.2
414	GROENTEN- EN FRUITVERWERKENDE INDUSTRIE	39.0	38.2	38.2	38.3	38.3	38.5	38.4	38.2	38.3
416	MEELINDUSTRIE, MAALDERIJEN EN PELLERIJEN	39.0	37.7	37.8	38.0	38.1	37.7	38.0	37.8	38.0
419	VERVAARDIGING VAN BROOD, BESCHUIT, BANKET, KOEK EN BISCUIT	39.3	38.6	38.4	37.7	37.7	38.1	37.8	37.6	37.9
419.1/2	BROODFABRIEKEN, EN BROOD- EN BANKET- BAKKERIJEN	39.7	38.7	38.9	37.8	37.6	37.8	37.7	37.6	38.0
419.3/5	BANKETBAKKERIJEN, BESCHUIT-, BANKET-, KOEK- EN BISCUITFABRIEKEN	38.9	38.5	38.0	37.6	37.7	38.4	37.8	37.7	37.8
419/421	BROODFABRIEKEN EN SUIKERWERKFABRIEKEN	39.1	38.5	38.3	37.7	37.7	38.1	37.8	37.8	37.8
420	SUIKERFABRIEKEN EN -RAFFINADERIJEN	43.5	40.1	37.4	38.7	37.4	38.9	37.6	39.8	37.5
421	CACAO-, CHOCOLADE- EN SUIKERWERKFABRIE- KEN	39.0	38.2	38.1	37.7	37.9	38.0	37.9	38.1	37.8
423	OVERIGE VOEDINGSMIDDELENFABRIEKEN	39.2	38.0	38.0	38.0	37.9	38.1	38.2	38.1	38.1
424/428	DRANKBEDRIJVEN	39.0	37.8	37.7	37.8	37.7	37.8	37.8	37.8	37.8
427	WAARVAN : -BIERBROUWERIJEN EN MOUTERIJEN	39.0	37.7	37.7	37.7	37.6	37.8	37.6	37.7	37.7
428	-BEREIDING VAN MINERAALWATER EN LIMONADE	38.8	38.0	37.9	37.9	37.9	38.0	38.2	38.1	38.2
429	TABAKSNIJVERHEID	38.4	37.1	37.1	37.1	37.1	37.4	36.7	36.8	36.7
43	TEXTIELNIJVERHEID	39.3	38.5	38.0	38.1	38.0	38.3	38.2	38.3	38.2
431	WOLINDUSTRIE	38.9	38.4	37.9	37.8	37.9	37.9	37.8	38.0	38.1
432	KATOENINDUSTRIE	39.4	38.2	37.8	37.8	37.8	38.1	38.0	38.0	37.9
433	ZIJDE-INDUSTRIE	39.4	38.8	37.9	38.3	37.9	38.2	38.4	38.5	38.3
434	LINNEN-, HENNEP- EN RAMEE-INDUSTRIE	39.4	38.3	38.0	38.1	38.4	38.4	38.5	38.3	38.4
436	TRICOT- EN KOUSENINDUSTRIE	39.4	37.9	38.3	38.6	38.2	38.5	38.5	38.6	38.4
436.1	KOUSEN- EN SOKKENFABRIEKEN	39.4	38.2	38.1	38.1	38.0	38.1	38.0	38.3	38.1

LIJST VAN DE REEDS VERSCHENEN NUMMERS

- 1970 tot 1987 : Voor de in deze publikaties opgenomen informatie dienen de brochures "Sociale Statistieken" 1977 - nr. 4, 1978 - nr. 4, 1980 - nr. 3, 1982 - nr. 2, 1984 - nr. 3, 1987 - nr. 1 en 1987 - nr. 2 te worden geraadpleegd.
- 1985 - 2 : Indexcijfers van de prijzen van 1972 tot mei 1985
Ontwikkeling der lonen van oktober 1978 tot april 1984
Werkloosheid van 1966 tot december 1984
Europese Gemeenschap.
- 1985 - 3 : Ontwikkeling der lonen van oktober 1978 tot oktober 1984
Tewerkstelling op 30 juni 1983 en op 30 juni 1984
Arbeidsduur van oktober 1978 tot oktober 1984
Europese Gemeenschap.
- 1986 - 1 : Indexcijfers van de prijzen van 1972 tot december 1985
Gemiddelde consumptieprijzen (in Belgische franken) van januari 1985 tot december 1985
Ontwikkeling der lonen van oktober 1980 tot april 1985
Werkloosheid van 1966 tot december 1985
Europese Gemeenschap.
- 1986 - 2 : Ontwikkeling der lonen van oktober 1980 tot april 1985
Verdeling van het aantal onder de Sociale Zekerheid ressorterende werknemers aan de hand van de gemiddelde brutomaandverdiensten (2de kwartaal 1983)
Arbeidsduur van oktober 1980 tot april 1985
Europese Gemeenschap.
- 1986 - 3 : Ontwikkeling der lonen van oktober 1980 tot oktober 1985
Arbeidsduur van oktober 1980 tot oktober 1985.
- 1987 - 1 : Indexcijfers van de prijzen van 1972 tot december 1986
Gemiddelde consumptieprijzen (in Belgische franken) van januari 1986 tot december 1986
Ontwikkeling der lonen van oktober 1980 tot april 1986
Werkloosheid van 1966 tot december 1986
Evolutie van de beroepsbevolking op 30 juni der jaren 1975 tot 1985
Europese Gemeenschap.
- 1987 - 2 : Ontwikkeling der lonen van oktober 1980 tot oktober 1986.
Verdeling van het aantal onder de Sociale Zekerheid ressorterende werknemers aan de hand van de gemiddelde brutomaandverdiensten (2de kwartaal 1984 en 2de kwartaal 1985).
Tewerkstelling op 30 juni 1985 en op 30 juni 1986.
Arbeidsduur van oktober 1980 tot oktober 1986.
Europese Gemeenschap.