

Levensstandaard

Fiscale statistiek van de inkomens

De Algemene Directie Statistiek en Economische Informatie biedt onpartijdige statistische informatie. De informatie wordt conform de wet verspreid, meer bepaald voor wat betreft de privacy.

De statistieken worden ingedeeld in acht domeinen:

- Algemeen
- Grondgebied en leefmilieu
- Bevolking
- Samenleving
- Economie en financiën
- Landbouw en vergelijkbare activiteiten
- Industrie
- Diensten, handel en vervoer

Alle rechten voorbehouden. Het vertalen, bewerken, reproduceren op welke wijze dan ook, inbegrepen fotografie en microfilm, is niet toegelaten, tenzij met schriftelijke machtiging vanwege de Algemene Directie Statistiek en Economische Informatie. Het citeren van korte uittreksels als toelichting of bewijsvoering in een artikel, een boekbespreking of een boek is evenwel toegestaan, mits de bron duidelijk en nauwkeurig wordt vermeld.

Verantwoordelijke uitgever: A. VERNONNEN

© 2009, FOD ECONOMIE

ALGEMENE DIRECTIE STATISTIEK EN ECONOMISCHE INFORMATIE | uitgever

B-1000 Brussel – Leuvenseweg 44

Levensstandaard

Fiscale statistiek van de inkomens

Aanslagjaar **2007** – Inkomens van **2006**

a. verdeling per geografische eenheid en per **klasse van totaal belastbaar netto-inkomen**

Inhoudsopgave

Inleiding	2
------------------------	---

Deel 1 : verdeling van de aangiften per klasse van totaal belastbaar netto-inkomen

Structuur van het totaal belastbaar netto-inkomen in België, per provincie en gewest

Aantal aangiften en bedragen per klasse van het belastbaar netto-inkomen van 1000 euro

België	8
Brussels Hoofdstedelijk Gewest.....	12
Vlaams Gewest.....	16
Provincies van het Vlaams Gewest.....	20
Waals Gewest	40
Provincies van het Waals Gewest	44

Structuur van het totaal belastbaar netto-inkomen per arrondissement

Aantal aangiften en bedragen per klasse van het belastbaar netto-inkomen van 2000 euro

Arrondissement Brussel-Hoofdstad.....	66
Arrondissementen van het Vlaams Gewest	68
Arrondissementen van het Waals Gewest	112

Inkomenspiramiden.....	154
------------------------	-----

Verdeling (%) van de hoofdbestanddelen van het belastbaar netto-inkomen per klasse

van het belastbaar netto-inkomen van 5000 euro	158
--	-----

Deel 2 : Inkomen en belasting per gemeente

Aantal aangiften per klasse van het totaal belastbaar netto-inkomen, totaal belastbaar netto-inkomen, gemiddelde waarden, spreidingsmaten, asymmetrie en belasting.....	188
---	-----

Cartogrammen

Gemeentelijk gemiddeld inkomen per aangifte	222
Gemeentelijk mediaan inkomen.....	222
Gemeentelijke belastingvoet	223

Verklarende nota's

Definities.....	226
-----------------	-----

Inleiding

Algemene opmerkingen

De afleveringen “Fiscale statistiek van de inkomens - aanslagjaar 2007 - inkomens 2006” in de reeks “Levensstandaard” werden opgesteld door depoullering van de inkohieringen in de personenbelasting voor het aanslagjaar 2007, voor zover zij werden uitgevoerd tot einde juni 2008.

De resultaten van de statistiek betreffen enkel de ingekohierde inkomens. Vele belastingplichtigen, die omwille van hun inkomen of van hun gezinslasten niet belastbaar zijn, komen in de statistiek niet voor.

Aan de personenbelasting zijn de rijksinwoners onderworpen, dat wil zeggen:

- 1° de natuurlijke personen die in België hun woonplaats of de zetel van hun fortuin gevestigd hebben;
- 2° de Belgische diplomatieke ambtenaren en consulaire beroepsambtenaren die in het buitenland zijn geaccrediteerd, alsmede hun inwonende gezinsleden;
- 3° de andere leden van Belgische diplomatieke zendingen en consulaire posten in het buitenland, alsmede hun inwonende gezinsleden, daaronder niet begrepen consulaire ere-ambtenaren;
- 4° de andere ambtenaren, vertegenwoordigers en afgevaardigden van de Belgische Staat, van de Gemeenschappen, Gewesten, provincies, agglomeraties, federaties van gemeenten en gemeenten, of van een Belgisch publiekrechtelijk lichaam, die de Belgische nationaliteit bezitten en hun werkzaamheden buitenslands uitoefenen in een land waar zij niet duurzaam verblijf houden.

(Wetboek van de inkomstenbelastingen, art. 3, §1)

Rijksinwoners zijn aan de personenbelasting onderworpen op grond van al hun belastbare inkomsten, zelfs indien sommige daarvan in het buitenland zijn behaald of verkregen.

Het centrale element in de statistiek is het totale netto belastbaar inkomen per aangifte (“fiscaal gezin”). Het fiscale gezin kan bestaan uit een alleenstaande of een gehuwd paar. Het totale netto belastbaar inkomen bestaat uit alle netto inkomsten min de aftrekbare uitgaven.

Het geheel van netto inkomsten is de som van alle netto inkomsten uit volgende categorieën:

1. inkomsten van onroerende goederen;
2. inkomsten en opbrengsten van roerende goederen en kapitalen;
3. bedrijfsinkomsten;
4. diverse inkomsten.

In het geheel van netto inkomsten onderscheidt men het gezamenlijk en het afzonderlijk belastbaar inkomen, zoals bijvoorbeeld:

- achterstallen;
- vervroegd vakantiegeld;
- winsten of baten verkregen buiten de uitoefening van een beroepsactiviteit;
- prijzen en subsidies.....

Beschrijving van de eerste brochure

Het eerste boekdeel geeft een geografische verdeling per inkomensklasse.

Het eerste deel geeft inkomensgegevens voor het Rijk, de gewesten, de provincies en de arrondissementen:

1. De verdeling van het totale netto belastbaar inkomen en van zijn componenten (bedrijfsinkomsten, inkomsten uit onroerende goederen, inkomsten uit roerende goederen en kapitalen, diverse inkomsten). Voor de inkomens van de niet-verblijfhouders werd slechts één tabel voor het Rijk opgesteld. Zij gaat enkel over het totale netto belastbaar inkomen en de bedrijfsinkomsten.
2. De procentuele uitsplitsing van het totale netto belastbaar inkomen naar zijn componenten. Daar sommige bedragen die van het totale netto belastbaar inkomen van het fiscaal gezin aftrekbaar zijn, niet werden afgetrokken, is het normaal dat de som van de componenten hoger is dan 100%.
3. De inkomenspiramiden illustreren de spreiding van de inkomens over het Rijk en de gewesten.

Het tweede deel geeft resultaten per gemeente.

Voor de gemeente Herstappe, met een weinig talrijke bevolking, werd de verdeling van de aangiften naar inkomensklassen niet afzonderlijk verstrekt maar opgenomen in de resultaten van Tongeren.

De tabellen geven achtereenvolgens:

- het totale aantal aangiften;
- het aantal aangiften per klasse;
- het aantal inwoners van de gemeente;
- het totale netto belastbaar inkomen;
- het gemiddelde inkomen per aangifte;
- het mediaaninkomen;
- het interkwartiel verschil;
- de interkwartiele coëfficiënt;
- de asymmetrie;
- de belasting van de Staat;
- de gemeente- en agglomeratietaksen;
- de totale belasting.

Belangrijke opmerkingen:

1. Uit vertrouwelijkheidsoverwegingen heeft de juridische dienst van de FOD-Economie in maart 2007 beslist dat de totalen van de inkomsten in sectoren met minder dan 20 aangevers niet worden weergegeven.

2. Voor het aanslagjaar 2005 (inkomsten 2004) heeft de FOD Financiën beslist een aantal categorieën van lage inkomens mee op te nemen; dit verklaart hun gestegen aandeel in de inkomensklassen beneden 10.000 euro per jaar.

Beschrijving van de tweede brochure

Hoewel het tweede boekdeel nogmaals de inkomsten van het jaar 2007 behandelt, betekent het toch een aanzienlijk surplus aan informatie.

Het bevat een verdeling van de inkomsten per decielen, een nauwkeurig onderzoek van de belasting, een analyse van de componenten van het totale belastbaar inkomen, een verdeling per type aangifte, een verdeling naar leeftijdsklassen en een verdeling van de inkomsten volgens het aantal personen in het fiscale gezin.

Verdeling per deciel - werkwijze

De aangiften van elke administratieve eenheid worden geklasseerd in stijgende volgorde van het totale netto belastbaar inkomen. De aldus verkregen reeksen worden dan onderverdeeld in tien gelijke delen of “decielen”. Aan het laagste deciel, dat de 10 % aangiften met de laagste inkomens bevat, wordt het nummer 1 toegekend; het laatste deciel, met de 10 % aangiften met de hoogste inkomens, krijgt het nummer 10.

Om de karakteristieken van een deciel nog beter af te bakenen, kan het nuttig zijn dat deciel op zijn beurt in tien gelijke delen of “percentielen” te splitsen. Die staan dan elk voor 1 % van alle aangiften.

Het tweede boekdeel bevat vijf tabellen:

- Tabel 1 :** Decielenverdeling van het totaal belastbaar netto-inkomen, de totale belasting en de gemiddelde aanslagvoet (quotient van de totale belasting en van het totaal belastbaar netto-inkomen) per arrondissement.
- Tabel 2 :** Componenten van het gezamenlijk belastbaar inkomen in % van het totaal.
- Tabel 3 :** Aantal aangiften en totaal netto belastbaar inkomen per type aangifte (alleenstaande, fiscaal gezin), per deciel en per gewest.
- Tabel 4 :** Aantal aangiften en totaal netto belastbaar inkomen per type aangifte, per leeftijdscategorie, per deciel en per gewest.
- Tabel 5 :** Aantal aangiften en totaal netto belastbaar inkomen per type aangifte, per deciel, per arrondissement volgens het aantal personen in het gezin (fiscaal gezin).

Deel 1

Structuur van het totaal belastbaar netto-
inkomen **in België**, per provincie **en gewest**

Aantal aangiften en bedragen per klasse van het
belastbaar netto-inkomen van 1000 euro

I - Totaal belastbaar netto-inkomen

Aanslagjaar 2007

Structuur van het totaal belastbaar netto-inkomen per provincie

Aantal aangiften en bedragen (in euro) per klasse van het belastbaar netto-inkomen

België

Inkomens- klasse	Totaal belastbaar netto-inkomen				Bedrijfsinkomsten				
	1000 €	Aantal	%	Bedrag	%	Aantal	%	Bedrag	%
Totaal	5.991.864	100,00	149.492.947.273	100,00	5.943.849	100,00	148.546.480.550	100,00	
Minder dan 1	271.323	4,53	143.726.347	0,10	264.226	4,45	141.843.418	0,10	
1 - 2	155.581	2,60	216.044.642	0,14	144.961	2,44	199.321.800	0,13	
2 - 3	72.545	1,21	179.786.649	0,12	67.045	1,13	160.123.900	0,11	
3 - 4	59.558	0,99	208.349.242	0,14	56.482	0,95	192.170.512	0,13	
4 - 5	68.976	1,15	309.138.529	0,21	66.698	1,12	295.719.469	0,20	
5 - 6	61.898	1,03	340.909.266	0,23	59.897	1,01	328.738.454	0,22	
6 - 7	68.556	1,14	446.641.736	0,30	67.128	1,13	438.081.635	0,29	
7 - 8	100.992	1,69	761.838.650	0,51	99.828	1,68	755.876.101	0,51	
8 - 9	148.298	2,47	1.271.034.189	0,85	147.439	2,48	1.267.266.107	0,85	
9 - 10	202.287	3,38	1.920.496.747	1,28	201.317	3,39	1.912.972.757	1,29	
10 - 11	241.319	4,03	2.545.827.865	1,70	239.206	4,02	2.519.752.218	1,70	
11 - 12	251.852	4,20	2.908.093.105	1,95	247.993	4,17	2.849.991.887	1,92	
12 - 13	223.749	3,73	2.795.227.219	1,87	222.749	3,75	2.761.528.869	1,86	
13 - 14	203.695	3,40	2.748.180.851	1,84	201.039	3,38	2.688.210.209	1,81	
14 - 15	195.021	3,25	2.823.001.005	1,89	194.568	3,27	2.792.010.853	1,88	
15 - 16	174.503	2,91	2.704.998.689	1,81	174.194	2,93	2.681.348.674	1,81	
16 - 17	184.969	3,09	3.053.768.279	2,04	184.715	3,11	3.036.522.093	2,04	
17 - 18	172.363	2,88	3.015.344.789	2,02	172.170	2,90	3.002.950.320	2,02	
18 - 19	166.472	2,78	3.079.420.958	2,06	166.301	2,80	3.070.984.738	2,07	
19 - 20	167.560	2,80	3.266.965.495	2,19	167.383	2,82	3.262.658.916	2,20	
20 - 21	163.111	2,72	3.343.493.758	2,24	162.943	2,74	3.341.062.838	2,25	
21 - 22	156.809	2,62	3.370.561.166	2,25	156.656	2,64	3.364.728.832	2,27	
22 - 23	147.686	2,46	3.321.984.124	2,22	147.598	2,48	3.315.272.054	2,23	
23 - 24	138.394	2,31	3.251.371.911	2,17	138.324	2,33	3.241.882.218	2,18	
24 - 25	130.720	2,18	3.201.597.888	2,14	130.633	2,20	3.191.340.895	2,15	
25 - 26	117.689	1,96	2.999.975.784	2,01	117.606	1,98	2.990.003.168	2,01	
26 - 27	107.732	1,80	2.854.042.123	1,91	107.678	1,81	2.844.508.794	1,91	
27 - 28	98.433	1,64	2.706.277.150	1,81	98.355	1,65	2.697.748.618	1,82	
28 - 29	90.827	1,52	2.587.880.952	1,73	90.769	1,53	2.579.439.721	1,74	
29 - 30	83.386	1,39	2.459.207.104	1,65	83.343	1,40	2.451.801.150	1,65	
30 - 31	76.150	1,27	2.322.251.649	1,55	76.105	1,28	2.316.418.181	1,56	
31 - 32	71.436	1,19	2.249.749.020	1,50	71.386	1,20	2.245.546.746	1,51	
32 - 33	66.998	1,12	2.177.073.827	1,46	66.963	1,13	2.171.764.766	1,46	
33 - 34	62.869	1,05	2.105.847.460	1,41	62.844	1,06	2.100.721.907	1,41	
34 - 35	60.366	1,01	2.082.267.259	1,39	60.340	1,02	2.078.381.118	1,40	
35 - 36	57.894	0,97	2.054.984.049	1,37	57.873	0,97	2.051.975.621	1,38	
36 - 37	54.018	0,90	1.971.394.648	1,32	53.980	0,91	1.968.303.201	1,33	
37 - 38	53.016	0,88	1.987.113.957	1,33	52.994	0,89	1.984.923.802	1,34	
38 - 39	48.512	0,81	1.867.411.782	1,25	48.481	0,82	1.865.578.254	1,26	
39 - 40	46.160	0,77	1.823.076.880	1,22	46.138	0,78	1.821.852.362	1,23	
40 - 41	44.954	0,75	1.820.479.023	1,22	44.925	0,76	1.818.341.190	1,22	
41 - 42	42.766	0,71	1.774.613.291	1,19	42.747	0,72	1.775.367.697	1,20	
42 - 43	41.080	0,69	1.745.734.000	1,17	41.058	0,69	1.744.429.666	1,17	
43 - 44	38.836	0,65	1.689.302.480	1,13	38.815	0,65	1.688.905.036	1,14	
44 - 45	37.321	0,62	1.660.623.127	1,11	37.308	0,63	1.660.280.248	1,12	
45 - 46	36.518	0,61	1.661.351.203	1,11	36.498	0,61	1.660.423.342	1,12	
46 - 47	33.937	0,57	1.577.967.191	1,06	33.928	0,57	1.578.336.333	1,06	
47 - 48	32.531	0,54	1.544.951.143	1,03	32.516	0,55	1.544.743.850	1,04	
48 - 49	30.805	0,51	1.493.799.325	1,00	30.791	0,52	1.492.500.429	1,00	
49 - 50	28.866	0,48	1.428.740.226	0,96	28.849	0,49	1.427.935.529	0,96	

(niet inbegrepen 523.940 aangiften met nul inkomen)

Inkomsten van onroerende goederen				Inkomsten van kapitalen en roerende goederen				Diverse inkomsten			
Aantal	%	Bedrag	%	Aantal	%	Bedrag	%	Aantal	%	Bedrag	%
1.796.648	100,00	3.621.394.866	100,00	13.299	100,00	27.071.822	100,00	92.607	100,00	295.652.739	100,00
4.222	0,23	4.638.759	0,13	931	7,00	328.904	1,21	4.142	4,47	2.684.538	0,91
3.798	0,21	6.863.978	0,19	807	6,07	705.182	2,60	11.320	12,22	15.484.174	5,24
3.596	0,20	7.063.081	0,20	574	4,32	872.962	3,22	9.113	9,84	18.112.607	6,13
4.049	0,23	7.865.920	0,22	422	3,17	930.946	3,44	5.670	6,12	14.868.480	5,03
4.828	0,27	9.194.310	0,25	380	2,86	856.311	3,16	3.761	4,06	12.642.409	4,28
5.603	0,31	11.046.738	0,31	547	4,11	1.880.256	6,95	3.013	3,25	11.541.980	3,90
7.130	0,40	13.046.092	0,36	461	3,47	1.363.305	5,04	2.352	2,54	9.567.040	3,24
10.039	0,56	16.379.926	0,45	507	3,81	1.337.152	4,94	2.239	2,42	9.625.976	3,26
16.984	0,95	21.608.042	0,60	698	5,25	1.320.315	4,88	2.298	2,48	8.712.510	2,95
24.364	1,36	30.672.202	0,85	983	7,39	1.528.168	5,64	2.529	2,73	8.920.127	3,02
32.412	1,80	44.088.681	1,22	939	7,06	1.585.988	5,86	2.713	2,93	7.816.715	2,64
35.108	1,95	49.269.267	1,36	863	6,49	1.760.211	6,50	3.169	3,42	8.472.600	2,87
36.819	2,05	54.976.306	1,52	456	3,43	1.180.715	4,36	2.887	3,12	8.029.660	2,72
35.131	1,96	58.398.658	1,61	409	3,08	1.156.110	4,27	2.478	2,68	7.488.965	2,53
33.480	1,86	65.166.277	1,80	439	3,30	1.158.860	4,28	1.987	2,15	6.919.594	2,34
33.656	1,87	62.184.842	1,72	419	3,15	1.054.499	3,90	1.586	1,71	5.691.552	1,93
35.412	1,97	63.350.137	1,75	459	3,45	1.139.290	4,21	1.310	1,41	4.996.146	1,69
37.147	2,07	66.393.635	1,83	387	2,91	964.708	3,56	1.160	1,25	4.370.645	1,48
37.866	2,11	68.493.267	1,89	250	1,88	662.108	2,45	1.134	1,22	4.079.526	1,38
39.827	2,22	68.729.738	1,90	194	1,46	528.541	1,95	1.035	1,12	4.010.586	1,36
41.235	2,30	70.473.165	1,95	204	1,53	514.255	1,90	947	1,02	2.865.930	0,97
43.036	2,40	72.365.791	2,00	188	1,41	457.788	1,69	942	1,02	2.848.451	0,96
43.546	2,42	73.556.987	2,03	170	1,28	447.183	1,65	872	0,94	2.604.691	0,88
43.482	2,42	74.302.567	2,05	147	1,11	328.301	1,21	796	0,86	2.493.408	0,84
43.262	2,41	73.827.448	2,04	110	0,83	206.201	0,76	753	0,81	2.466.374	0,83
41.309	2,30	71.581.206	1,98	83	0,62	140.730	0,52	724	0,78	2.054.843	0,70
39.552	2,20	69.914.937	1,93	95	0,71	181.735	0,67	765	0,83	2.368.311	0,80
37.490	2,09	67.191.770	1,86	83	0,62	241.653	0,89	671	0,72	2.337.453	0,79
36.155	2,01	66.369.506	1,83	70	0,53	209.926	0,78	592	0,64	1.942.431	0,66
35.088	1,95	64.681.218	1,79	60	0,45	128.025	0,47	605	0,65	1.993.818	0,67
33.469	1,86	62.480.059	1,73	51	0,38	102.435	0,38	602	0,65	1.644.784	0,56
32.459	1,81	59.735.168	1,65	41	0,31	109.536	0,40	580	0,63	1.806.925	0,61
31.562	1,76	58.773.918	1,62	32	0,24	71.497	0,26	592	0,64	1.803.719	0,61
30.775	1,71	59.353.498	1,64	30	0,23	82.500	0,30	538	0,58	1.671.813	0,57
30.193	1,68	56.980.519	1,57	44	0,33	129.388	0,48	503	0,54	1.474.809	0,50
29.631	1,65	55.396.403	1,53	32	0,24	46.137	0,17	463	0,50	1.504.968	0,51
28.375	1,58	54.951.248	1,52	39	0,29	37.488	0,14	416	0,45	1.338.479	0,45
28.212	1,57	52.847.209	1,46	20	0,15	45.884	0,17	426	0,46	1.285.906	0,43
26.709	1,49	50.621.474	1,40	18	0,14	20.369	0,08	430	0,46	1.295.848	0,44
25.952	1,44	49.065.069	1,35	35	0,26	56.591	0,21	440	0,48	1.399.017	0,47
25.972	1,45	50.132.835	1,38	25	0,19	40.083	0,15	390	0,42	1.208.261	0,41
25.143	1,40	46.615.570	1,29	32	0,24	25.381	0,09	343	0,37	961.613	0,33
24.657	1,37	47.680.898	1,32	23	0,17	32.981	0,12	398	0,43	1.502.949	0,51
23.392	1,30	45.316.853	1,25	16	0,12	57.175	0,21	371	0,40	1.164.534	0,39
22.866	1,27	44.383.641	1,23	14	0,11	15.796	0,06	324	0,35	996.918	0,34
22.750	1,27	43.924.116	1,21	16	0,12	25.405	0,09	358	0,39	1.270.351	0,43
21.541	1,20	40.497.547	1,12	13	0,10	15.132	0,06	342	0,37	1.027.017	0,35
20.687	1,15	41.019.891	1,13	18	0,14	37.564	0,14	329	0,36	986.408	0,33
20.087	1,12	39.381.230	1,09	10	0,08	22.351	0,08	313	0,34	1.166.094	0,39
18.815	1,05	37.998.633	1,05	17	0,13	46.746	0,17	304	0,33	1.132.348	0,38

I - Totaal belastbaar netto-inkomen

Aanslagjaar 2007

Structuur van het totaal belastbaar netto-inkomen per provincie- vervolg

Aantal aangiften en bedragen (in euro) per klasse van het belastbaar netto-inkomen

België

Inkomens- klasse 1000 €	Totaal belastbaar netto-inkomen				Bedrijfsinkomsten			
	Aantal	%	Bedrag	%	Aantal	%	Bedrag	%
50 - 51	27.741	0,46	1.400.753.512	0,94	27.728	0,47	1.399.979.428	0,94
51 - 52	26.394	0,44	1.359.181.572	0,91	26.381	0,44	1.357.443.732	0,91
52 - 53	24.993	0,42	1.312.099.647	0,88	24.976	0,42	1.310.859.815	0,88
53 - 54	23.736	0,40	1.269.864.823	0,85	23.725	0,40	1.268.517.719	0,85
54 - 55	22.896	0,38	1.247.741.986	0,83	22.886	0,39	1.247.138.879	0,84
55 - 56	21.572	0,36	1.197.088.973	0,80	21.563	0,36	1.195.340.028	0,80
56 - 57	20.764	0,35	1.173.033.488	0,78	20.755	0,35	1.171.311.793	0,79
57 - 58	19.973	0,33	1.148.404.809	0,77	19.964	0,34	1.146.785.630	0,77
58 - 59	18.804	0,31	1.099.891.653	0,74	18.788	0,32	1.097.525.693	0,74
59 - 60	18.053	0,30	1.074.019.430	0,72	18.046	0,30	1.072.913.063	0,72
60 - 61	17.674	0,29	1.069.240.683	0,72	17.658	0,30	1.066.876.701	0,72
61 - 62	16.312	0,27	1.003.141.307	0,67	16.306	0,27	1.001.190.020	0,67
62 - 63	15.462	0,26	966.317.199	0,65	15.457	0,26	964.409.042	0,65
63 - 64	14.701	0,25	933.452.044	0,62	14.691	0,25	931.435.270	0,63
64 - 65	13.707	0,23	884.058.058	0,59	13.699	0,23	881.467.093	0,59
65 - 66	12.998	0,22	851.333.139	0,57	12.992	0,22	847.962.775	0,57
66 - 67	12.428	0,21	826.382.050	0,55	12.415	0,21	823.094.763	0,55
67 - 68	11.684	0,19	788.593.437	0,53	11.679	0,20	785.353.400	0,53
68 - 69	11.220	0,19	768.561.283	0,51	11.215	0,19	765.067.782	0,52
69 - 70	10.442	0,17	725.650.297	0,49	10.442	0,18	723.572.255	0,49
70 - 71	10.150	0,17	715.571.345	0,48	10.142	0,17	712.657.478	0,48
71 - 72	9.512	0,16	680.064.664	0,45	9.510	0,16	677.294.519	0,46
72 - 73	8.988	0,15	651.553.221	0,44	8.986	0,15	648.176.022	0,44
73 - 74	8.610	0,14	632.829.678	0,42	8.606	0,14	630.163.584	0,42
74 - 75	8.360	0,14	622.777.825	0,42	8.354	0,14	620.182.285	0,42
75 - 76	7.803	0,13	589.068.381	0,39	7.798	0,13	586.694.872	0,39
76 - 77	7.232	0,12	553.222.740	0,37	7.227	0,12	550.274.288	0,37
77 - 78	6.974	0,12	540.451.071	0,36	6.971	0,12	537.661.200	0,36
78 - 79	6.621	0,11	519.700.634	0,35	6.615	0,11	516.195.397	0,35
79 - 80	6.158	0,10	489.515.166	0,33	6.152	0,10	485.981.082	0,33
80 - 81	5.971	0,10	480.613.879	0,32	5.970	0,10	478.155.985	0,32
81 - 82	5.851	0,10	476.828.494	0,32	5.846	0,10	474.266.073	0,32
82 - 83	5.394	0,09	444.994.506	0,30	5.392	0,09	443.160.205	0,30
83 - 84	5.199	0,09	434.121.174	0,29	5.195	0,09	431.195.702	0,29
84 - 85	4.913	0,08	415.084.493	0,28	4.908	0,08	412.573.558	0,28
85 - 86	4.766	0,08	407.501.435	0,27	4.763	0,08	405.004.740	0,27
86 - 87	4.489	0,07	388.273.353	0,26	4.485	0,08	385.578.360	0,26
87 - 88	4.215	0,07	368.763.398	0,25	4.209	0,07	365.346.429	0,25
88 - 89	3.957	0,07	350.184.859	0,23	3.954	0,07	347.658.099	0,23
89 - 90	3.810	0,06	340.990.780	0,23	3.809	0,06	338.648.231	0,23
90 - 91	3.549	0,06	321.168.761	0,21	3.542	0,06	318.493.847	0,21
91 - 92	3.481	0,06	318.505.884	0,21	3.477	0,06	316.620.554	0,21
92 - 93	3.326	0,06	307.626.218	0,21	3.325	0,06	305.197.818	0,21
93 - 94	3.087	0,05	288.622.070	0,19	3.084	0,05	286.210.422	0,19
94 - 95	2.941	0,05	277.936.312	0,19	2.937	0,05	275.008.116	0,19
95 - 96	2.874	0,05	274.461.109	0,18	2.869	0,05	272.143.541	0,18
96 - 97	2.692	0,04	259.757.952	0,17	2.689	0,05	258.711.072	0,17
97 - 98	2.536	0,04	247.235.384	0,17	2.532	0,04	244.741.927	0,16
98 - 99	2.473	0,04	243.566.902	0,16	2.472	0,04	240.915.875	0,16
99 - 100	2.416	0,04	240.372.881	0,16	2.412	0,04	238.549.848	0,16
100 en meer	80.625	1,35	13.638.855.562	9,12	80.469	1,35	13.312.184.044	8,96

(niet inbegrepen 523.940 aangiften met nul inkomen)

Inkomsten van onroerende goederen				Inkomsten van kapitalen en roerende goederen				Diverse inkomsten			
Aantal	%	Bedrag	%	Aantal	%	Bedrag	%	Aantal	%	Bedrag	%
18.195	1,01	36.089.873	1,00	13	0,10	28.953	0,11	319	0,34	1.239.793	0,42
17.665	0,98	36.492.575	1,01	16	0,12	12.777	0,05	281	0,30	853.029	0,29
16.690	0,93	34.143.520	0,94	9	0,07	25.025	0,09	262	0,28	731.785	0,25
15.868	0,88	33.402.754	0,92	12	0,09	17.632	0,07	239	0,26	911.119	0,31
15.491	0,86	31.419.672	0,87	10	0,08	38.328	0,14	263	0,28	883.169	0,30
14.610	0,81	30.436.093	0,84	14	0,11	25.339	0,09	260	0,28	865.155	0,29
14.168	0,79	29.583.567	0,82	6	0,05	25.728	0,10	238	0,26	874.721	0,30
13.808	0,77	28.546.362	0,79	10	0,08	15.247	0,06	257	0,28	1.006.155	0,34
12.898	0,72	28.512.104	0,79	5	0,04	3.257	0,01	261	0,28	1.029.040	0,35
12.456	0,69	26.354.653	0,73	5	0,04	6.425	0,02	241	0,26	906.169	0,31
12.088	0,67	26.690.501	0,74	8	0,06	12.532	0,05	230	0,25	841.698	0,28
11.474	0,64	24.970.865	0,69	8	0,06	13.522	0,05	223	0,24	892.355	0,30
10.895	0,61	23.863.905	0,66	6	0,05	8.778	0,03	199	0,21	686.298	0,23
10.445	0,58	23.587.146	0,65	9	0,07	12.826	0,05	216	0,23	894.532	0,30
9.731	0,54	22.995.321	0,63	10	0,08	16.286	0,06	211	0,23	644.410	0,22
9.305	0,52	22.225.727	0,61	4	0,03	12.478	0,05	220	0,24	580.137	0,20
8.927	0,50	20.904.136	0,58	6	0,05	6.965	0,03	201	0,22	684.012	0,23
8.545	0,48	21.011.372	0,58	3	0,02	4.521	0,02	193	0,21	604.579	0,20
8.165	0,45	20.140.788	0,56	4	0,03	12.037	0,04	173	0,19	588.626	0,20
7.609	0,42	17.974.743	0,50	11	0,08	14.068	0,05	177	0,19	861.868	0,29
7.344	0,41	18.378.992	0,51	5	0,04	2.622	0,01	159	0,17	648.934	0,22
6.967	0,39	17.281.339	0,48	7	0,05	11.483	0,04	166	0,18	535.520	0,18
6.525	0,36	17.202.870	0,48	5	0,04	5.842	0,02	148	0,16	887.235	0,30
6.305	0,35	15.548.141	0,43	6	0,05	14.647	0,05	171	0,18	560.634	0,19
6.111	0,34	15.232.880	0,42	3	0,02	8.138	0,03	169	0,18	543.406	0,18
5.688	0,32	14.524.776	0,40	5	0,04	10.457	0,04	149	0,16	593.815	0,20
5.331	0,30	13.896.128	0,38	5	0,04	8.599	0,03	146	0,16	726.042	0,25
5.171	0,29	13.222.043	0,37	5	0,04	7.552	0,03	141	0,15	560.775	0,19
4.899	0,27	13.997.643	0,39	5	0,04	5.616	0,02	129	0,14	839.518	0,28
4.573	0,25	13.073.068	0,36	3	0,02	1.968	0,01	122	0,13	479.120	0,16
4.454	0,25	12.233.359	0,34	4	0,03	6.297	0,02	148	0,16	808.698	0,27
4.334	0,24	11.837.418	0,33	5	0,04	2.871	0,01	132	0,14	562.454	0,19
4.060	0,23	11.360.811	0,31	3	0,02	17.046	0,06	121	0,13	382.237	0,13
3.827	0,21	10.785.571	0,30	2	0,02	15.848	0,06	117	0,13	487.825	0,16
3.699	0,21	10.149.799	0,28	4	0,03	18.501	0,07	104	0,11	473.968	0,16
3.471	0,19	9.884.041	0,27	2	0,02	5.711	0,02	131	0,14	579.847	0,20
3.319	0,18	9.418.671	0,26	2	0,02	82	0,00	114	0,12	854.203	0,29
3.195	0,18	10.471.246	0,29	5	0,04	12.315	0,05	100	0,11	766.808	0,26
2.968	0,17	8.720.216	0,24	4	0,03	10.433	0,04	113	0,12	621.623	0,21
2.853	0,16	8.728.286	0,24	0	0,00	0	0,00	82	0,09	289.408	0,10
2.695	0,15	8.570.294	0,24	4	0,03	5.222	0,02	82	0,09	233.581	0,08
2.636	0,15	8.094.188	0,22	1	0,01	5.295	0,02	83	0,09	468.938	0,16
2.523	0,14	7.641.695	0,21	3	0,02	3.899	0,01	80	0,09	434.546	0,15
2.311	0,13	7.320.869	0,20	2	0,02	3.511	0,01	83	0,09	297.131	0,10
2.202	0,12	8.327.522	0,23	2	0,02	142	0,00	81	0,09	242.546	0,08
2.167	0,12	7.000.052	0,19	3	0,02	6.737	0,02	72	0,08	423.026	0,14
2.030	0,11	5.899.309	0,16	5	0,04	11.070	0,04	82	0,09	312.237	0,11
1.946	0,11	6.401.125	0,18	3	0,02	3.409	0,01	88	0,10	528.790	0,18
1.837	0,10	6.496.748	0,18	3	0,02	13.971	0,05	62	0,07	446.976	0,15
1.836	0,10	6.173.146	0,17	1	0,01	2.195	0,01	68	0,07	202.867	0,07
61.465	3,42	323.326.713	8,93	162	1,22	346.852	1,28	2.475	2,67	38.627.080	13,07

I - Totaal belastbaar netto-inkomen

Aanslagjaar 2007

Structuur van het totaal belastbaar netto-inkomen per provincie- vervolg

Aantal aangiften en bedragen (in euro) per klasse van het belastbaar netto-inkomen

Brussels Hoofdstedelijk Gewest

Inkomens- klasse	Totaal belastbaar netto-inkomen				Bedrijfsinkomsten				
	1000 €	Aantal	%	Bedrag	%	Aantal	%	Bedrag	%
Totaal	545.731	100,00	12.287.563.356	100,00	536.966	100,00	12.066.764.030	100,00	
Minder dan 1	24.847	4,55	12.606.499	0,10	23.610	4,40	12.142.888	0,10	
1 - 2	16.082	2,95	23.024.716	0,19	13.948	2,60	19.665.568	0,16	
2 - 3	9.781	1,79	24.247.556	0,20	8.615	1,60	20.416.970	0,17	
3 - 4	7.976	1,46	27.876.053	0,23	7.332	1,37	24.786.312	0,21	
4 - 5	8.953	1,64	40.125.080	0,33	8.508	1,58	37.351.815	0,31	
5 - 6	8.284	1,52	45.617.869	0,37	7.893	1,47	43.042.828	0,36	
6 - 7	8.964	1,64	58.386.022	0,48	8.689	1,62	56.287.893	0,47	
7 - 8	13.202	2,42	99.452.637	0,81	12.966	2,41	98.007.730	0,81	
8 - 9	17.035	3,12	145.652.274	1,19	16.866	3,14	144.809.346	1,20	
9 - 10	25.337	4,64	240.452.784	1,96	25.178	4,69	239.468.462	1,98	
10 - 11	31.051	5,69	327.532.976	2,67	30.721	5,72	324.042.604	2,69	
11 - 12	27.009	4,95	311.861.090	2,54	26.435	4,92	303.353.829	2,51	
12 - 13	22.874	4,19	285.827.886	2,33	22.723	4,23	281.701.093	2,33	
13 - 14	19.228	3,52	259.323.813	2,11	18.989	3,54	253.156.099	2,10	
14 - 15	17.659	3,24	255.612.869	2,08	17.594	3,28	251.986.623	2,09	
15 - 16	15.612	2,86	241.938.635	1,97	15.557	2,90	238.331.926	1,98	
16 - 17	15.514	2,84	256.040.545	2,08	15.476	2,88	253.146.472	2,10	
17 - 18	15.237	2,79	266.549.947	2,17	15.199	2,83	263.606.428	2,18	
18 - 19	14.373	2,63	265.802.036	2,16	14.337	2,67	262.290.435	2,17	
19 - 20	14.298	2,62	278.694.903	2,27	14.262	2,66	275.634.712	2,28	
20 - 21	13.570	2,49	278.079.907	2,26	13.547	2,52	274.962.933	2,28	
21 - 22	12.383	2,27	266.212.447	2,17	12.359	2,30	263.084.735	2,18	
22 - 23	11.628	2,13	261.585.407	2,13	11.610	2,16	258.163.505	2,14	
23 - 24	10.637	1,95	249.886.679	2,03	10.618	1,98	246.528.643	2,04	
24 - 25	9.946	1,82	243.603.034	1,98	9.928	1,85	240.576.667	1,99	
25 - 26	9.218	1,69	235.013.815	1,91	9.205	1,71	232.185.402	1,92	
26 - 27	8.774	1,61	232.439.063	1,89	8.759	1,63	229.717.074	1,90	
27 - 28	8.273	1,52	227.437.603	1,85	8.265	1,54	224.989.655	1,86	
28 - 29	7.517	1,38	214.194.854	1,74	7.510	1,40	211.986.455	1,76	
29 - 30	6.786	1,24	200.175.486	1,63	6.775	1,26	197.565.188	1,64	
30 - 31	6.391	1,17	194.893.589	1,59	6.382	1,19	192.819.760	1,60	
31 - 32	5.696	1,04	179.374.741	1,46	5.686	1,06	177.494.752	1,47	
32 - 33	5.610	1,03	182.330.062	1,48	5.600	1,04	179.727.270	1,49	
33 - 34	5.085	0,93	170.314.123	1,39	5.079	0,95	167.853.349	1,39	
34 - 35	4.784	0,88	164.988.469	1,34	4.781	0,89	163.464.486	1,35	
35 - 36	4.604	0,84	163.461.595	1,33	4.603	0,86	161.905.405	1,34	
36 - 37	4.110	0,75	149.987.317	1,22	4.102	0,76	148.279.167	1,23	
37 - 38	3.835	0,70	143.777.175	1,17	3.833	0,71	142.260.510	1,18	
38 - 39	3.645	0,67	140.323.608	1,14	3.638	0,68	138.159.970	1,14	
39 - 40	3.350	0,61	132.295.432	1,08	3.345	0,62	130.611.429	1,08	
40 - 41	3.167	0,58	128.250.328	1,04	3.163	0,59	126.375.742	1,05	
41 - 42	2.940	0,54	121.991.427	0,99	2.938	0,55	120.974.744	1,00	
42 - 43	2.771	0,51	117.771.562	0,96	2.769	0,52	116.501.953	0,97	
43 - 44	2.622	0,48	114.057.958	0,93	2.619	0,49	112.790.043	0,93	
44 - 45	2.440	0,45	108.565.200	0,88	2.438	0,45	107.262.779	0,89	
45 - 46	2.477	0,45	112.661.716	0,92	2.475	0,46	111.569.209	0,92	
46 - 47	2.191	0,40	101.864.822	0,83	2.191	0,41	101.146.505	0,84	
47 - 48	2.000	0,37	95.002.353	0,77	1.994	0,37	93.675.549	0,78	
48 - 49	1.961	0,36	95.087.678	0,77	1.960	0,37	93.587.526	0,78	
49 - 50	1.771	0,32	87.667.689	0,71	1.767	0,33	86.276.439	0,71	

(niet inbegrepen 87.463 aangiften met nul inkomen)

Inkomsten van onroerende goederen				Inkomsten van kapitalen en roerende goederen				Diverse inkomsten			
Aantal	%	Bedrag	%	Aantal	%	Bedrag	%	Aantal	%	Bedrag	%
119.820	100,00	433.248.584	100,00	1.832	100,00	4.021.821	100,00	14.413	100,00	48.156.794	100,00
512	0,43	912.810	0,21	117	6,39	47.316	1,18	861	5,97	574.336	1,19
589	0,49	1.636.768	0,38	94	5,13	94.309	2,34	2.131	14,79	2.991.225	6,21
580	0,48	1.619.529	0,37	63	3,44	114.943	2,86	1.517	10,53	3.189.046	6,62
535	0,45	1.768.791	0,41	82	4,48	204.364	5,08	873	6,06	2.428.155	5,04
599	0,50	2.005.980	0,46	79	4,31	138.682	3,45	643	4,46	2.266.877	4,71
658	0,55	2.137.999	0,49	117	6,39	462.806	11,51	503	3,49	1.911.884	3,97
834	0,70	2.874.058	0,66	100	5,46	304.147	7,56	366	2,54	1.488.325	3,09
936	0,78	3.011.063	0,69	84	4,59	256.896	6,39	379	2,63	1.685.059	3,50
1.268	1,06	3.550.151	0,82	118	6,44	267.570	6,65	348	2,41	1.424.715	2,96
1.883	1,57	4.595.348	1,06	172	9,39	304.187	7,56	371	2,57	1.429.485	2,97
3.058	2,55	7.391.361	1,71	157	8,57	235.259	5,85	399	2,77	1.168.876	2,43
3.128	2,61	7.740.120	1,79	142	7,75	266.951	6,64	482	3,34	1.383.530	2,87
3.047	2,54	7.446.686	1,72	47	2,57	139.600	3,47	454	3,15	1.303.896	2,71
2.819	2,35	8.085.273	1,87	32	1,75	133.095	3,31	353	2,45	1.210.148	2,51
2.631	2,20	12.782.962	2,95	38	2,07	83.990	2,09	312	2,16	1.195.936	2,48
2.662	2,22	8.100.724	1,87	37	2,02	113.323	2,82	252	1,75	948.058	1,97
2.662	2,22	7.778.204	1,80	43	2,35	135.796	3,38	217	1,51	860.627	1,79
2.829	2,36	8.467.805	1,95	41	2,24	114.028	2,84	175	1,21	707.693	1,47
2.844	2,37	9.184.010	2,12	18	0,98	54.331	1,35	203	1,41	746.397	1,55
2.785	2,32	8.376.912	1,93	18	0,98	51.335	1,28	136	0,94	534.191	1,11
2.863	2,39	8.673.420	2,00	24	1,31	43.462	1,08	163	1,13	534.266	1,11
2.785	2,32	8.306.133	1,92	17	0,93	41.861	1,04	148	1,03	523.935	1,09
2.933	2,45	9.246.215	2,13	22	1,20	103.992	2,59	120	0,83	415.310	0,86
2.832	2,36	8.841.050	2,04	27	1,47	86.078	2,14	101	0,70	327.857	0,68
2.646	2,21	8.514.074	1,97	16	0,87	19.764	0,49	105	0,73	410.731	0,85
2.614	2,18	8.094.535	1,87	8	0,44	14.870	0,37	109	0,76	377.460	0,78
2.531	2,11	8.069.968	1,86	14	0,76	22.489	0,56	120	0,83	520.309	1,08
2.408	2,01	7.504.553	1,73	14	0,76	35.915	0,89	97	0,67	334.523	0,69
2.371	1,98	7.302.460	1,69	1	0,05	347	0,01	75	0,52	280.428	0,58
2.231	1,86	7.246.274	1,67	5	0,27	2.639	0,07	94	0,65	328.896	0,68
2.178	1,82	7.292.722	1,68	7	0,38	2.074	0,05	89	0,62	225.641	0,47
1.990	1,66	6.363.981	1,47	5	0,27	5.063	0,13	91	0,63	354.663	0,74
2.039	1,70	6.969.997	1,61	1	0,05	9.483	0,24	95	0,66	308.034	0,64
1.955	1,63	6.967.160	1,61	2	0,11	2.209	0,05	73	0,51	239.312	0,50
1.761	1,47	5.398.721	1,25	1	0,05	599	0,01	59	0,41	203.930	0,42
1.843	1,54	5.948.478	1,37	1	0,05	4.668	0,12	68	0,47	227.518	0,47
1.654	1,38	5.678.348	1,31	4	0,22	4.568	0,11	68	0,47	212.969	0,44
1.562	1,30	5.291.765	1,22	2	0,11	2.624	0,07	50	0,35	145.573	0,30
1.568	1,31	5.577.560	1,29	0	0,00	0	0,00	60	0,42	165.567	0,34
1.476	1,23	4.904.013	1,13	3	0,16	4.810	0,12	51	0,35	246.547	0,51
1.426	1,19	5.184.698	1,20	2	0,11	1.535	0,04	66	0,46	185.852	0,39
1.287	1,07	4.239.988	0,98	2	0,11	469	0,01	35	0,24	82.710	0,17
1.249	1,04	4.707.955	1,09	1	0,05	28	0,00	47	0,33	135.418	0,28
1.239	1,03	4.508.832	1,04	0	0,00	0	0,00	47	0,33	146.303	0,30
1.183	0,99	4.384.978	1,01	1	0,05	794	0,02	32	0,22	56.963	0,12
1.206	1,01	4.193.996	0,97	0	0,00	0	0,00	35	0,24	146.210	0,30
1.075	0,90	3.347.983	0,77	2	0,11	2.981	0,07	39	0,27	165.655	0,34
1.026	0,86	3.694.993	0,85	1	0,05	53	0,00	41	0,28	204.786	0,43
1.016	0,85	3.954.387	0,91	0	0,00	0	0,00	36	0,25	141.649	0,29
938	0,78	3.606.724	0,83	0	0,00	0	0,00	45	0,31	204.965	0,43

I - Totaal belastbaar netto-inkomen

Aanslagjaar 2007

Structuur van het totaal belastbaar netto-inkomen per provincie- vervolg

Aantal aangiften en bedragen (in euro) per klasse van het belastbaar netto-inkomen

Brussels Hoofdstedelijk Gewest

Inkomens- klasse 1000 €	Totaal belastbaar netto-inkomen				Bedrijfsinkomsten			
	Aantal	%	Bedrag	%	Aantal	%	Bedrag	%
50 - 51	1.768	0,32	89.257.481	0,73	1.768	0,33	88.245.255	0,73
51 - 52	1.700	0,31	87.538.011	0,71	1.695	0,32	85.745.208	0,71
52 - 53	1.543	0,28	80.985.595	0,66	1.540	0,29	79.895.096	0,66
53 - 54	1.468	0,27	78.544.455	0,64	1.464	0,27	77.280.557	0,64
54 - 55	1.393	0,26	75.904.128	0,62	1.391	0,26	75.179.815	0,62
55 - 56	1.324	0,24	73.465.750	0,60	1.319	0,25	71.998.070	0,60
56 - 57	1.321	0,24	74.640.571	0,61	1.320	0,25	73.423.036	0,61
57 - 58	1.200	0,22	68.982.993	0,56	1.198	0,22	68.062.845	0,56
58 - 59	1.127	0,21	65.913.680	0,54	1.122	0,21	65.070.127	0,54
59 - 60	1.151	0,21	68.490.469	0,56	1.149	0,21	67.569.472	0,56
60 - 61	1.155	0,21	69.886.734	0,57	1.152	0,21	69.045.113	0,57
61 - 62	1.055	0,19	64.866.521	0,53	1.055	0,20	63.962.159	0,53
62 - 63	951	0,17	59.443.657	0,48	951	0,18	58.796.171	0,49
63 - 64	901	0,17	57.204.253	0,47	895	0,17	56.433.152	0,47
64 - 65	858	0,16	55.340.461	0,45	856	0,16	54.613.696	0,45
65 - 66	839	0,15	54.940.221	0,45	838	0,16	53.880.475	0,45
66 - 67	806	0,15	53.597.191	0,44	805	0,15	52.868.911	0,44
67 - 68	771	0,14	52.037.670	0,42	769	0,14	51.408.471	0,43
68 - 69	726	0,13	49.720.839	0,40	726	0,14	49.152.050	0,41
69 - 70	675	0,12	46.913.133	0,38	675	0,13	46.266.162	0,38
70 - 71	661	0,12	46.598.748	0,38	655	0,12	45.757.367	0,38
71 - 72	637	0,12	45.542.874	0,37	637	0,12	44.851.962	0,37
72 - 73	595	0,11	43.131.626	0,35	594	0,11	42.429.417	0,35
73 - 74	573	0,10	42.107.266	0,34	573	0,11	41.770.279	0,35
74 - 75	586	0,11	43.658.505	0,36	585	0,11	43.035.849	0,36
75 - 76	530	0,10	40.020.614	0,33	529	0,10	39.492.916	0,33
76 - 77	473	0,09	36.182.486	0,29	470	0,09	35.625.195	0,30
77 - 78	498	0,09	38.594.192	0,31	497	0,09	37.738.332	0,31
78 - 79	486	0,09	38.164.603	0,31	485	0,09	37.357.997	0,31
79 - 80	452	0,08	35.934.900	0,29	451	0,08	35.253.757	0,29
80 - 81	421	0,08	33.885.332	0,28	421	0,08	33.357.010	0,28
81 - 82	413	0,08	33.657.245	0,27	413	0,08	33.450.336	0,28
82 - 83	409	0,07	33.741.208	0,27	409	0,08	33.570.264	0,28
83 - 84	373	0,07	31.134.206	0,25	371	0,07	30.394.661	0,25
84 - 85	371	0,07	31.352.856	0,26	371	0,07	30.950.272	0,26
85 - 86	370	0,07	31.636.145	0,26	370	0,07	31.125.011	0,26
86 - 87	345	0,06	29.842.905	0,24	344	0,06	29.499.866	0,24
87 - 88	321	0,06	28.083.508	0,23	319	0,06	27.233.151	0,23
88 - 89	314	0,06	27.793.560	0,23	314	0,06	27.563.411	0,23
89 - 90	275	0,05	24.618.331	0,20	275	0,05	24.209.578	0,20
90 - 91	273	0,05	24.706.390	0,20	273	0,05	24.379.780	0,20
91 - 92	301	0,06	27.537.529	0,22	301	0,06	27.215.010	0,23
92 - 93	295	0,05	27.285.023	0,22	295	0,05	26.983.732	0,22
93 - 94	276	0,05	25.804.337	0,21	276	0,05	25.354.475	0,21
94 - 95	258	0,05	24.374.002	0,20	258	0,05	23.927.232	0,20
95 - 96	250	0,05	23.878.999	0,19	248	0,05	23.246.816	0,19
96 - 97	229	0,04	22.100.160	0,18	229	0,04	21.977.884	0,18
97 - 98	199	0,04	19.400.948	0,16	198	0,04	18.858.101	0,16
98 - 99	200	0,04	19.693.930	0,16	199	0,04	18.947.120	0,16
99 - 100	201	0,04	19.997.450	0,16	201	0,04	19.922.762	0,17
100 en meer	7.916	1,45	1.429.508.336	11,63	7.880	1,47	1.366.661.769	11,33

(niet inbegrepen 87.463 aangiften met nul inkomen)

Inkomsten van onroerende goederen				Inkomsten van kapitalen en roerende goederen				Diverse inkomsten			
Aantal	%	Bedrag	%	Aantal	%	Bedrag	%	Aantal	%	Bedrag	%
957	0,80	3.487.001	0,80	1	0,05	4.051	0,10	38	0,26	156.105	0,32
950	0,79	3.972.562	0,92	1	0,05	1.527	0,04	29	0,20	164.024	0,34
848	0,71	3.213.708	0,74	1	0,05	45	0,00	32	0,22	149.413	0,31
804	0,67	3.422.735	0,79	1	0,05	1.107	0,03	28	0,19	202.790	0,42
770	0,64	2.696.715	0,62	2	0,11	1.919	0,05	32	0,22	91.731	0,19
748	0,62	3.298.419	0,76	0	0,00	0	0,00	31	0,22	126.517	0,26
771	0,64	2.805.513	0,65	1	0,05	417	0,01	23	0,16	148.299	0,31
692	0,58	2.619.557	0,60	1	0,05	23	0,00	27	0,19	78.189	0,16
677	0,57	2.331.424	0,54	0	0,00	0	0,00	40	0,28	356.115	0,74
682	0,57	2.634.590	0,61	1	0,05	300	0,01	24	0,17	156.837	0,33
660	0,55	2.692.954	0,62	0	0,00	0	0,00	16	0,11	14.226	0,03
627	0,52	2.388.853	0,55	1	0,05	2.439	0,06	24	0,17	190.822	0,40
585	0,49	2.258.207	0,52	1	0,05	1.068	0,03	19	0,13	49.221	0,10
519	0,43	2.090.399	0,48	2	0,11	3.997	0,10	22	0,15	243.461	0,51
532	0,44	2.303.340	0,53	0	0,00	0	0,00	16	0,11	19.748	0,04
524	0,44	2.633.829	0,61	0	0,00	0	0,00	25	0,17	112.971	0,23
502	0,42	2.033.212	0,47	1	0,05	3.826	0,10	15	0,10	55.084	0,11
530	0,44	2.248.635	0,52	0	0,00	0	0,00	21	0,15	26.220	0,05
460	0,38	1.842.720	0,43	2	0,11	256	0,01	11	0,08	8.535	0,02
429	0,36	1.619.377	0,37	0	0,00	0	0,00	21	0,15	119.252	0,25
438	0,37	1.896.378	0,44	1	0,05	266	0,01	14	0,10	98.175	0,20
416	0,35	1.886.657	0,44	0	0,00	0	0,00	13	0,09	63.389	0,13
399	0,33	1.778.834	0,41	0	0,00	0	0,00	13	0,09	90.003	0,19
370	0,31	1.447.979	0,33	1	0,05	211	0,01	16	0,11	18.545	0,04
404	0,34	1.537.481	0,35	0	0,00	0	0,00	18	0,12	73.098	0,15
337	0,28	1.227.331	0,28	1	0,05	110	0,00	17	0,12	205.323	0,43
304	0,25	1.527.185	0,35	1	0,05	2.776	0,07	12	0,08	32.243	0,07
329	0,27	1.582.523	0,37	0	0,00	0	0,00	10	0,07	125.294	0,26
333	0,28	1.906.382	0,44	1	0,05	1.351	0,03	12	0,08	91.610	0,19
302	0,25	1.315.363	0,30	0	0,00	0	0,00	10	0,07	24.794	0,05
284	0,24	1.448.409	0,33	1	0,05	15	0,00	14	0,10	42.434	0,09
287	0,24	1.109.927	0,26	1	0,05	517	0,01	10	0,07	14.030	0,03
281	0,23	1.245.171	0,29	0	0,00	0	0,00	11	0,08	48.784	0,10
252	0,21	1.386.616	0,32	0	0,00	0	0,00	17	0,12	71.468	0,15
255	0,21	1.113.226	0,26	0	0,00	0	0,00	7	0,05	7.552	0,02
239	0,20	1.223.712	0,28	0	0,00	0	0,00	20	0,14	37.111	0,08
242	0,20	835.039	0,19	0	0,00	0	0,00	11	0,08	157.062	0,33
237	0,20	1.245.820	0,29	0	0,00	0	0,00	12	0,08	21.551	0,04
230	0,19	879.815	0,20	0	0,00	0	0,00	12	0,08	29.725	0,06
185	0,15	912.187	0,21	0	0,00	0	0,00	9	0,06	78.240	0,16
212	0,18	899.024	0,21	0	0,00	0	0,00	7	0,05	7.847	0,02
213	0,18	977.630	0,23	0	0,00	0	0,00	12	0,08	92.604	0,19
201	0,17	887.678	0,20	0	0,00	0	0,00	3	0,02	3.148	0,01
194	0,16	1.026.710	0,24	0	0,00	0	0,00	9	0,06	14.006	0,03
183	0,15	880.597	0,20	0	0,00	0	0,00	10	0,07	16.298	0,03
178	0,15	942.163	0,22	0	0,00	0	0,00	11	0,08	145.332	0,30
172	0,14	690.312	0,16	1	0,05	2.455	0,06	10	0,07	12.952	0,03
149	0,12	946.920	0,22	0	0,00	0	0,00	13	0,09	223.411	0,46
141	0,12	1.090.025	0,25	1	0,05	1.627	0,04	6	0,04	89.660	0,19
150	0,13	522.298	0,12	0	0,00	0	0,00	7	0,05	42.806	0,09
5.892	4,92	50.802.927	11,73	25	1,36	55.215	1,37	339	2,35	6.406.300	13,30

I - Totaal belastbaar netto-inkomen

Aanslagjaar 2007

Structuur van het totaal belastbaar netto-inkomen per provincie- vervolg

Aantal aangiften en bedragen (in euro) per klasse van het belastbaar netto-inkomen

Vlaams Gewest

Inkomens- klasse	Totaal belastbaar netto-inkomen				Bedrijfsinkomsten				
	1000 €	Aantal	%	Bedrag	%	Aantal	%	Bedrag	%
Totaal	3.500.322	100,00	91.662.615.083	100,00	3.478.664	100,00	91.142.972.144	100,00	
Minder dan 1	157.911	4,51	85.003.002	0,09	155.114	4,46	84.705.163	0,09	
1 - 2	94.795	2,71	130.072.624	0,14	90.798	2,61	123.854.014	0,14	
2 - 3	37.112	1,06	91.812.306	0,10	34.882	1,00	83.431.993	0,09	
3 - 4	30.258	0,86	105.736.615	0,12	28.936	0,83	98.454.010	0,11	
4 - 5	31.535	0,90	142.150.342	0,16	30.498	0,88	136.083.231	0,15	
5 - 6	31.932	0,91	176.028.305	0,19	30.978	0,89	170.569.740	0,19	
6 - 7	36.088	1,03	235.069.615	0,26	35.392	1,02	231.229.480	0,25	
7 - 8	49.814	1,42	375.857.794	0,41	49.254	1,42	372.734.060	0,41	
8 - 9	80.282	2,29	688.388.393	0,75	79.844	2,30	685.164.097	0,75	
9 - 10	102.168	2,92	970.058.538	1,06	101.654	2,92	964.122.994	1,06	
10 - 11	107.017	3,06	1.127.916.675	1,23	105.915	3,04	1.111.635.882	1,22	
11 - 12	131.415	3,75	1.517.478.498	1,66	129.430	3,72	1.486.324.287	1,63	
12 - 13	121.531	3,47	1.518.261.064	1,66	120.993	3,48	1.498.943.209	1,64	
13 - 14	114.734	3,28	1.548.605.319	1,69	113.263	3,26	1.514.403.361	1,66	
14 - 15	112.688	3,22	1.631.426.439	1,78	112.422	3,23	1.612.218.761	1,77	
15 - 16	102.063	2,92	1.582.238.842	1,73	101.896	2,93	1.568.324.697	1,72	
16 - 17	110.394	3,15	1.822.699.233	1,99	110.233	3,17	1.811.609.306	1,99	
17 - 18	101.482	2,90	1.775.377.864	1,94	101.379	2,91	1.768.703.146	1,94	
18 - 19	98.227	2,81	1.817.131.010	1,98	98.136	2,82	1.812.774.609	1,99	
19 - 20	99.532	2,84	1.940.804.865	2,12	99.428	2,86	1.939.620.896	2,13	
20 - 21	98.644	2,82	2.022.094.903	2,21	98.543	2,83	2.022.328.054	2,22	
21 - 22	96.102	2,75	2.065.763.008	2,25	96.013	2,76	2.063.670.789	2,26	
22 - 23	91.489	2,61	2.057.921.634	2,25	91.442	2,63	2.055.614.460	2,26	
23 - 24	86.136	2,46	2.023.747.991	2,21	86.100	2,48	2.019.067.480	2,22	
24 - 25	81.362	2,32	1.992.763.583	2,17	81.312	2,34	1.987.586.860	2,18	
25 - 26	72.610	2,07	1.850.825.095	2,02	72.560	2,09	1.845.783.576	2,03	
26 - 27	66.237	1,89	1.754.716.654	1,91	66.210	1,90	1.749.539.282	1,92	
27 - 28	60.079	1,72	1.651.780.940	1,80	60.023	1,73	1.647.511.881	1,81	
28 - 29	55.057	1,57	1.568.774.446	1,71	55.017	1,58	1.564.371.150	1,72	
29 - 30	50.952	1,46	1.502.554.428	1,64	50.926	1,46	1.498.712.285	1,64	
30 - 31	46.107	1,32	1.405.946.789	1,53	46.080	1,32	1.403.214.349	1,54	
31 - 32	43.634	1,25	1.374.182.657	1,50	43.602	1,25	1.371.642.745	1,50	
32 - 33	40.731	1,16	1.323.490.884	1,44	40.714	1,17	1.321.597.438	1,45	
33 - 34	38.272	1,09	1.282.041.216	1,40	38.260	1,10	1.280.565.597	1,41	
34 - 35	36.915	1,05	1.273.338.129	1,39	36.900	1,06	1.271.242.797	1,39	
35 - 36	34.633	0,99	1.229.359.117	1,34	34.618	1,00	1.228.664.212	1,35	
36 - 37	33.545	0,96	1.224.302.959	1,34	33.522	0,96	1.223.060.218	1,34	
37 - 38	33.622	0,96	1.259.960.967	1,37	33.605	0,97	1.259.319.502	1,38	
38 - 39	30.114	0,86	1.159.231.087	1,26	30.096	0,87	1.159.548.336	1,27	
39 - 40	29.183	0,83	1.152.626.722	1,26	29.172	0,84	1.153.190.811	1,27	
40 - 41	28.502	0,81	1.154.276.659	1,26	28.482	0,82	1.154.214.004	1,27	
41 - 42	27.221	0,78	1.129.555.603	1,23	27.205	0,78	1.130.556.643	1,24	
42 - 43	26.118	0,75	1.109.931.349	1,21	26.102	0,75	1.109.966.044	1,22	
43 - 44	24.907	0,71	1.083.446.055	1,18	24.893	0,72	1.083.783.952	1,19	
44 - 45	23.986	0,69	1.067.282.032	1,16	23.976	0,69	1.068.375.858	1,17	
45 - 46	23.365	0,67	1.063.054.070	1,16	23.350	0,67	1.063.250.964	1,17	
46 - 47	22.071	0,63	1.026.256.676	1,12	22.064	0,63	1.027.592.698	1,13	
47 - 48	21.274	0,61	1.010.292.164	1,10	21.268	0,61	1.011.297.224	1,11	
48 - 49	19.904	0,57	965.192.030	1,05	19.895	0,57	965.599.397	1,06	
49 - 50	18.762	0,54	928.619.320	1,01	18.753	0,54	929.153.251	1,02	

(niet inbegrepen 230.934 aangiften met nul inkomen)

Inkomsten van onroerende goederen				Inkomsten van kapitalen en roerende goederen				Diverse inkomsten			
Aantal	%	Bedrag	%	Aantal	%	Bedrag	%	Aantal	%	Bedrag	%
1.083.296	100,00	2.156.211.978	100,00	7.745	100,00	16.798.649	100,00	45.644	100,00	153.754.133	100,00
2.089	0,19	2.163.660	0,10	574	7,41	196.597	1,17	1.276	2,80	797.733	0,52
1.833	0,17	3.266.275	0,15	549	7,09	442.063	2,63	4.212	9,23	5.661.235	3,68
1.782	0,16	3.252.007	0,15	381	4,92	543.145	3,23	4.010	8,79	7.759.915	5,05
2.028	0,19	3.727.331	0,17	224	2,89	477.001	2,84	2.617	5,73	6.762.021	4,40
2.297	0,21	4.266.124	0,20	208	2,69	528.367	3,15	1.731	3,79	5.744.286	3,74
2.826	0,26	5.422.051	0,25	287	3,71	1.024.954	6,10	1.420	3,11	5.439.514	3,54
3.747	0,35	6.117.882	0,28	249	3,21	787.584	4,69	1.103	2,42	4.535.903	2,95
5.331	0,49	8.076.193	0,37	293	3,78	811.613	4,83	1.028	2,25	4.439.323	2,89
9.547	0,88	11.117.927	0,52	377	4,87	720.278	4,29	1.086	2,38	4.314.164	2,81
13.030	1,20	15.870.237	0,74	509	6,57	874.056	5,20	1.165	2,55	4.230.197	2,75
15.197	1,40	21.183.186	0,98	496	6,40	951.737	5,67	1.227	2,69	3.809.095	2,48
18.045	1,67	24.904.118	1,15	451	5,82	1.070.091	6,37	1.353	2,96	3.922.799	2,55
19.700	1,82	29.422.879	1,36	264	3,41	748.049	4,45	1.272	2,79	3.789.063	2,46
19.195	1,77	31.846.372	1,48	261	3,37	776.389	4,62	1.200	2,63	3.882.451	2,53
18.918	1,75	33.824.856	1,57	273	3,52	794.083	4,73	985	2,16	3.395.440	2,21
18.981	1,75	34.613.243	1,61	255	3,29	672.541	4,00	830	1,82	2.964.337	1,93
20.021	1,85	36.071.474	1,67	269	3,47	729.258	4,34	673	1,47	2.660.107	1,73
20.951	1,93	37.205.922	1,73	231	2,98	630.052	3,75	621	1,36	2.411.884	1,57
21.454	1,98	39.094.028	1,81	150	1,94	439.278	2,61	589	1,29	2.196.977	1,43
22.607	2,09	39.413.405	1,83	119	1,54	349.796	2,08	572	1,25	2.480.352	1,61
23.737	2,19	40.566.461	1,88	127	1,64	383.885	2,29	508	1,11	1.568.473	1,02
24.973	2,31	42.086.212	1,95	117	1,51	316.841	1,89	547	1,20	1.600.607	1,04
25.507	2,35	42.483.726	1,97	95	1,23	241.794	1,44	502	1,10	1.519.912	0,99
25.713	2,37	43.645.897	2,02	84	1,08	194.461	1,16	438	0,96	1.218.443	0,79
25.608	2,36	43.211.645	2,00	67	0,87	160.743	0,96	423	0,93	1.367.314	0,89
24.547	2,27	42.015.597	1,95	52	0,67	86.310	0,51	420	0,92	1.158.963	0,75
23.696	2,19	41.250.279	1,91	52	0,67	93.582	0,56	421	0,92	1.140.542	0,74
22.161	2,05	39.257.311	1,82	48	0,62	141.230	0,84	392	0,86	1.499.185	0,98
21.376	1,97	39.036.813	1,81	44	0,57	157.477	0,94	362	0,79	1.123.033	0,73
20.930	1,93	38.663.964	1,79	39	0,50	92.475	0,55	327	0,72	1.074.361	0,70
20.002	1,85	36.726.615	1,70	36	0,46	98.028	0,58	320	0,70	822.917	0,54
19.638	1,81	35.986.540	1,67	23	0,30	97.463	0,58	331	0,73	1.019.869	0,66
18.859	1,74	34.015.394	1,58	18	0,23	29.581	0,18	341	0,75	1.011.852	0,66
18.600	1,72	34.444.146	1,60	16	0,21	55.094	0,33	329	0,72	938.189	0,61
18.427	1,70	34.968.705	1,62	26	0,34	78.451	0,47	310	0,68	951.171	0,62
17.705	1,63	32.707.360	1,52	23	0,30	33.793	0,20	259	0,57	923.416	0,60
17.655	1,63	33.602.606	1,56	16	0,21	19.615	0,12	239	0,52	770.896	0,50
17.837	1,65	32.355.608	1,50	16	0,21	43.006	0,26	258	0,57	782.023	0,51
16.621	1,53	30.322.317	1,41	12	0,15	17.520	0,10	271	0,59	784.311	0,51
16.394	1,51	30.216.168	1,40	22	0,28	45.960	0,27	272	0,60	768.038	0,50
16.567	1,53	30.660.525	1,42	16	0,21	33.280	0,20	237	0,52	746.275	0,49
16.157	1,49	29.049.174	1,35	18	0,23	17.755	0,11	206	0,45	605.268	0,39
15.787	1,46	29.483.003	1,37	15	0,19	26.469	0,16	235	0,51	958.807	0,62
15.081	1,39	28.335.840	1,31	15	0,19	55.921	0,33	224	0,49	601.344	0,39
14.809	1,37	27.498.966	1,28	8	0,10	9.134	0,05	205	0,45	613.259	0,40
14.791	1,37	27.654.682	1,28	12	0,15	18.755	0,11	230	0,50	744.677	0,48
14.074	1,30	25.457.130	1,18	6	0,08	7.876	0,05	218	0,48	582.774	0,38
13.594	1,25	25.896.840	1,20	11	0,14	33.465	0,20	213	0,47	463.607	0,30
13.025	1,20	24.213.754	1,12	10	0,13	22.351	0,13	222	0,49	924.634	0,60
12.302	1,14	24.043.849	1,12	9	0,12	16.199	0,10	189	0,41	640.709	0,42

I - Totaal belastbaar netto-inkomen

Aanslagjaar 2007

Structuur van het totaal belastbaar netto-inkomen per provincie- vervolg

Aantal aangiften en bedragen (in euro) per klasse van het belastbaar netto-inkomen

Vlaams Gewest

Inkomens- klasse 1000 €	Totaal belastbaar netto-inkomen				Bedrijfsinkomsten			
	Aantal	%	Bedrag	%	Aantal	%	Bedrag	%
50 - 51	17.903	0,51	903.980.531	0,99	17.890	0,51	903.863.311	0,99
51 - 52	17.034	0,49	877.224.888	0,96	17.028	0,49	877.552.930	0,96
52 - 53	16.062	0,46	843.234.389	0,92	16.050	0,46	842.998.363	0,92
53 - 54	15.382	0,44	822.921.172	0,90	15.375	0,44	822.808.871	0,90
54 - 55	14.910	0,43	812.579.085	0,89	14.903	0,43	812.560.338	0,89
55 - 56	13.954	0,40	774.338.745	0,84	13.952	0,40	774.323.634	0,85
56 - 57	13.390	0,38	756.467.451	0,83	13.382	0,38	755.783.251	0,83
57 - 58	13.020	0,37	748.634.177	0,82	13.013	0,37	748.119.834	0,82
58 - 59	12.326	0,35	721.020.907	0,79	12.317	0,35	719.520.718	0,79
59 - 60	11.810	0,34	702.570.189	0,77	11.807	0,34	702.575.826	0,77
60 - 61	11.379	0,33	688.386.651	0,75	11.368	0,33	687.457.176	0,75
61 - 62	10.522	0,30	647.081.180	0,71	10.518	0,30	646.247.964	0,71
62 - 63	10.058	0,29	628.562.760	0,69	10.054	0,29	628.079.848	0,69
63 - 64	9.477	0,27	601.748.730	0,66	9.474	0,27	600.825.414	0,66
64 - 65	8.865	0,25	571.750.930	0,62	8.862	0,25	570.137.683	0,63
65 - 66	8.444	0,24	553.058.819	0,60	8.441	0,24	551.749.591	0,61
66 - 67	8.043	0,23	534.801.538	0,58	8.032	0,23	532.930.826	0,58
67 - 68	7.588	0,22	512.148.744	0,56	7.585	0,22	510.272.349	0,56
68 - 69	7.335	0,21	502.471.576	0,55	7.330	0,21	500.427.715	0,55
69 - 70	6.779	0,19	471.078.228	0,51	6.779	0,19	470.095.930	0,52
70 - 71	6.599	0,19	465.223.329	0,51	6.598	0,19	463.799.084	0,51
71 - 72	6.117	0,17	437.332.269	0,48	6.116	0,18	435.864.204	0,48
72 - 73	5.850	0,17	424.073.959	0,46	5.849	0,17	422.310.414	0,46
73 - 74	5.577	0,16	409.922.621	0,45	5.574	0,16	408.669.341	0,45
74 - 75	5.408	0,15	402.857.681	0,44	5.405	0,16	401.617.307	0,44
75 - 76	5.058	0,14	381.825.974	0,42	5.055	0,15	381.074.926	0,42
76 - 77	4.736	0,14	362.279.803	0,40	4.734	0,14	360.397.815	0,40
77 - 78	4.514	0,13	349.812.212	0,38	4.512	0,13	348.337.571	0,38
78 - 79	4.267	0,12	334.912.954	0,37	4.263	0,12	332.715.593	0,37
79 - 80	3.940	0,11	313.195.751	0,34	3.936	0,11	311.206.098	0,34
80 - 81	3.875	0,11	311.914.670	0,34	3.874	0,11	310.441.181	0,34
81 - 82	3.831	0,11	312.203.135	0,34	3.826	0,11	310.536.510	0,34
82 - 83	3.458	0,10	285.299.841	0,31	3.457	0,10	283.949.468	0,31
83 - 84	3.371	0,10	281.478.382	0,31	3.369	0,10	279.748.534	0,31
84 - 85	3.149	0,09	266.028.813	0,29	3.144	0,09	264.125.823	0,29
85 - 86	3.100	0,09	265.068.883	0,29	3.098	0,09	263.602.385	0,29
86 - 87	2.903	0,08	251.091.889	0,27	2.900	0,08	249.558.326	0,27
87 - 88	2.699	0,08	236.128.439	0,26	2.695	0,08	233.876.602	0,26
88 - 89	2.554	0,07	226.021.401	0,25	2.551	0,07	224.189.717	0,25
89 - 90	2.449	0,07	219.170.052	0,24	2.448	0,07	217.616.302	0,24
90 - 91	2.260	0,06	204.521.206	0,22	2.253	0,06	202.392.666	0,22
91 - 92	2.208	0,06	202.035.283	0,22	2.207	0,06	201.076.508	0,22
92 - 93	2.100	0,06	194.229.459	0,21	2.099	0,06	192.845.733	0,21
93 - 94	1.935	0,06	180.923.388	0,20	1.933	0,06	179.277.626	0,20
94 - 95	1.868	0,05	176.544.027	0,19	1.864	0,05	174.592.463	0,19
95 - 96	1.838	0,05	175.538.357	0,19	1.835	0,05	173.967.521	0,19
96 - 97	1.732	0,05	167.117.744	0,18	1.731	0,05	166.694.572	0,18
97 - 98	1.601	0,05	156.080.309	0,17	1.598	0,05	154.392.347	0,17
98 - 99	1.615	0,05	159.060.910	0,17	1.615	0,05	157.662.722	0,17
99 - 100	1.564	0,04	155.609.617	0,17	1.562	0,04	154.609.460	0,17
100 en meer	51.353	1,47	8.685.605.525	9,48	51.255	1,47	8.478.562.960	9,30

(niet inbegrepen 230.934 aangiften met nul inkomen)

Inkomsten van onroerende goederen				Inkomsten van kapitalen en roerende goederen				Diverse inkomsten			
Aantal	%	Bedrag	%	Aantal	%	Bedrag	%	Aantal	%	Bedrag	%
11.849	1,09	22.800.835	1,06	7	0,09	15.828	0,09	206	0,45	826.835	0,54
11.517	1,06	22.555.531	1,05	8	0,10	7.077	0,04	180	0,39	425.528	0,28
10.806	1,00	21.616.498	1,00	4	0,05	16.560	0,10	161	0,35	422.442	0,27
10.366	0,96	20.871.878	0,97	8	0,10	16.415	0,10	166	0,36	519.778	0,34
10.105	0,93	19.768.180	0,92	7	0,09	36.183	0,22	177	0,39	540.953	0,35
9.528	0,88	18.688.060	0,87	9	0,12	21.916	0,13	175	0,38	528.774	0,34
9.160	0,85	18.563.943	0,86	5	0,06	25.311	0,15	165	0,36	562.047	0,37
9.052	0,84	18.097.957	0,84	9	0,12	15.224	0,09	170	0,37	721.874	0,47
8.449	0,78	18.621.072	0,86	5	0,06	3.257	0,02	172	0,38	611.058	0,40
8.215	0,76	16.785.766	0,78	2	0,03	5.982	0,04	161	0,35	500.599	0,33
7.845	0,72	16.736.172	0,78	7	0,09	9.899	0,06	167	0,37	475.233	0,31
7.413	0,68	15.558.846	0,72	5	0,06	5.055	0,03	145	0,32	482.298	0,31
7.078	0,65	14.508.242	0,67	2	0,03	6.754	0,04	138	0,30	394.836	0,26
6.758	0,62	14.963.363	0,69	4	0,05	4.903	0,03	147	0,32	494.254	0,32
6.334	0,58	14.411.299	0,67	7	0,09	11.784	0,07	144	0,32	419.271	0,27
6.050	0,56	13.463.353	0,62	3	0,04	8.282	0,05	152	0,33	364.832	0,24
5.787	0,53	13.346.398	0,62	2	0,03	74	0,00	148	0,32	465.570	0,30
5.519	0,51	12.957.119	0,60	2	0,03	3.483	0,02	127	0,28	438.573	0,29
5.372	0,50	12.442.197	0,58	2	0,03	11.781	0,07	120	0,26	455.431	0,30
4.965	0,46	11.378.726	0,53	8	0,10	5.508	0,03	119	0,26	450.365	0,29
4.809	0,44	11.569.527	0,54	1	0,01	6	0,00	111	0,24	370.959	0,24
4.512	0,42	10.566.549	0,49	3	0,04	8.817	0,05	121	0,27	346.292	0,23
4.260	0,39	10.773.227	0,50	4	0,05	5.182	0,03	97	0,21	463.423	0,30
4.082	0,38	9.383.126	0,44	4	0,05	14.353	0,09	115	0,25	320.509	0,21
3.932	0,36	9.383.958	0,44	2	0,03	401	0,00	125	0,27	372.448	0,24
3.729	0,34	8.634.285	0,40	4	0,05	10.347	0,06	98	0,21	201.162	0,13
3.494	0,32	8.776.231	0,41	1	0,01	3.957	0,02	104	0,23	577.935	0,38
3.373	0,31	8.146.392	0,38	3	0,04	3.945	0,02	110	0,24	302.426	0,20
3.183	0,29	8.674.441	0,40	4	0,05	4.265	0,03	81	0,18	383.183	0,25
2.943	0,27	8.171.428	0,38	3	0,04	1.968	0,01	92	0,20	329.237	0,21
2.902	0,27	7.689.463	0,36	1	0,01	150	0,00	105	0,23	621.289	0,40
2.867	0,26	7.595.463	0,35	4	0,05	2.354	0,01	102	0,22	335.788	0,22
2.625	0,24	7.196.250	0,33	2	0,03	3.403	0,02	81	0,18	267.872	0,17
2.503	0,23	6.691.527	0,31	2	0,03	15.848	0,09	83	0,18	270.477	0,18
2.394	0,22	6.579.605	0,31	4	0,05	18.501	0,11	84	0,18	415.973	0,27
2.279	0,21	6.236.388	0,29	2	0,03	5.711	0,03	77	0,17	341.561	0,22
2.161	0,20	5.866.948	0,27	1	0,01	53	0,00	83	0,18	538.461	0,35
2.047	0,19	6.150.787	0,29	4	0,05	9.724	0,06	71	0,16	651.890	0,42
1.928	0,18	5.592.847	0,26	4	0,05	10.433	0,06	77	0,17	371.036	0,24
1.855	0,17	5.554.303	0,26	0	0,00	0	0,00	51	0,11	116.704	0,08
1.714	0,16	5.773.781	0,27	3	0,04	4.010	0,02	59	0,13	207.559	0,13
1.685	0,16	4.946.021	0,23	0	0,00	0	0,00	60	0,13	200.196	0,13
1.603	0,15	4.491.087	0,21	3	0,04	3.899	0,02	62	0,14	255.515	0,17
1.434	0,13	4.574.085	0,21	2	0,03	3.511	0,02	60	0,13	266.848	0,17
1.411	0,13	5.428.727	0,25	1	0,01	109	0,00	53	0,12	141.974	0,09
1.402	0,13	4.533.728	0,21	2	0,03	6.367	0,04	54	0,12	263.648	0,17
1.295	0,12	3.581.647	0,17	2	0,03	1.694	0,01	54	0,12	187.524	0,12
1.238	0,11	3.896.068	0,18	1	0,01	303	0,00	61	0,13	229.700	0,15
1.224	0,11	3.620.451	0,17	1	0,01	9.511	0,06	43	0,09	274.925	0,18
1.177	0,11	3.714.652	0,17	0	0,00	0	0,00	54	0,12	141.857	0,09
39.315	3,63	203.567.254	9,44	98	1,27	223.105	1,33	1.657	3,63	23.763.546	15,46

I - Totaal belastbaar netto-inkomen

Aanslagjaar 2007

Structuur van het totaal belastbaar netto-inkomen per provincie- vervolg

Aantal aangiften en bedragen (in euro) per klasse van het belastbaar netto-inkomen

Provincie Antwerpen

Inkomens- klasse 1000 €	Totaal belastbaar netto-inkomen				Bedrijfsinkomsten			
	Aantal	%	Bedrag	%	Aantal	%	Bedrag	%
Totaal	977.412	100,00	25.376.284.125	100,00	970.574	100,00	25.183.920.296	100,00
Minder dan 1	43.358	4,44	22.659.019	0,09	42.585	4,39	22.644.506	0,09
1 - 2	26.554	2,72	36.821.063	0,15	25.382	2,62	34.983.614	0,14
2 - 3	11.308	1,16	27.978.897	0,11	10.668	1,10	25.581.916	0,10
3 - 4	8.876	0,91	30.981.549	0,12	8.502	0,88	28.757.959	0,11
4 - 5	9.332	0,95	42.050.326	0,17	9.011	0,93	40.149.703	0,16
5 - 6	9.407	0,96	51.842.972	0,20	9.096	0,94	50.092.502	0,20
6 - 7	10.650	1,09	69.372.953	0,27	10.387	1,07	68.041.973	0,27
7 - 8	14.649	1,50	110.445.312	0,44	14.465	1,49	109.282.580	0,43
8 - 9	21.649	2,21	185.505.767	0,73	21.492	2,21	184.454.279	0,73
9 - 10	27.983	2,86	265.864.695	1,05	27.818	2,87	264.156.048	1,05
10 - 11	29.645	3,03	312.427.179	1,23	29.295	3,02	307.856.537	1,22
11 - 12	35.142	3,60	405.874.863	1,60	34.487	3,55	396.729.213	1,58
12 - 13	32.336	3,31	404.184.068	1,59	32.140	3,31	398.845.186	1,58
13 - 14	31.825	3,26	429.601.341	1,69	31.321	3,23	419.039.060	1,66
14 - 15	32.188	3,29	466.047.134	1,84	32.096	3,31	461.021.342	1,83
15 - 16	29.224	2,99	453.084.475	1,79	29.166	3,01	449.072.579	1,78
16 - 17	31.484	3,22	519.876.463	2,05	31.427	3,24	516.889.690	2,05
17 - 18	29.618	3,03	518.264.423	2,04	29.584	3,05	516.352.074	2,05
18 - 19	28.620	2,93	529.408.154	2,09	28.591	2,95	527.921.202	2,10
19 - 20	28.952	2,96	564.460.577	2,22	28.905	2,98	563.835.823	2,24
20 - 21	28.289	2,89	579.907.259	2,29	28.261	2,91	579.615.388	2,30
21 - 22	27.625	2,83	593.755.935	2,34	27.596	2,84	593.167.216	2,36
22 - 23	25.483	2,61	573.208.311	2,26	25.462	2,62	572.359.959	2,27
23 - 24	23.872	2,44	560.814.888	2,21	23.856	2,46	559.666.735	2,22
24 - 25	22.590	2,31	553.391.595	2,18	22.576	2,33	552.204.953	2,19
25 - 26	20.311	2,08	517.778.057	2,04	20.291	2,09	516.513.125	2,05
26 - 27	18.936	1,94	501.644.473	1,98	18.928	1,95	500.761.692	1,99
27 - 28	17.050	1,74	468.729.267	1,85	17.025	1,75	467.157.556	1,85
28 - 29	15.739	1,61	448.468.915	1,77	15.723	1,62	447.511.645	1,78
29 - 30	14.591	1,49	430.314.055	1,70	14.579	1,50	429.391.036	1,71
30 - 31	13.192	1,35	402.274.945	1,59	13.181	1,36	401.911.520	1,60
31 - 32	12.210	1,25	384.490.638	1,52	12.197	1,26	384.002.537	1,52
32 - 33	11.326	1,16	367.973.096	1,45	11.321	1,17	367.256.989	1,46
33 - 34	10.734	1,10	359.579.772	1,42	10.729	1,11	359.414.469	1,43
34 - 35	10.249	1,05	353.500.503	1,39	10.243	1,06	352.609.581	1,40
35 - 36	9.424	0,96	334.507.029	1,32	9.419	0,97	333.722.080	1,33
36 - 37	9.172	0,94	334.732.159	1,32	9.162	0,94	334.040.897	1,33
37 - 38	9.129	0,93	342.100.277	1,35	9.122	0,94	341.794.250	1,36
38 - 39	8.061	0,82	310.330.928	1,22	8.053	0,83	309.826.061	1,23
39 - 40	7.905	0,81	312.230.362	1,23	7.901	0,81	312.182.141	1,24
40 - 41	7.657	0,78	310.110.045	1,22	7.648	0,79	309.775.709	1,23
41 - 42	7.183	0,73	298.064.153	1,17	7.173	0,74	297.863.261	1,18
42 - 43	7.037	0,72	299.079.818	1,18	7.032	0,72	298.210.868	1,18
43 - 44	6.642	0,68	288.953.367	1,14	6.638	0,68	288.863.603	1,15
44 - 45	6.418	0,66	285.559.104	1,13	6.413	0,66	285.534.988	1,13
45 - 46	6.274	0,64	285.410.799	1,12	6.269	0,65	285.200.625	1,13
46 - 47	5.927	0,61	275.619.874	1,09	5.921	0,61	275.523.559	1,09
47 - 48	5.657	0,58	268.653.884	1,06	5.655	0,58	268.485.130	1,07
48 - 49	5.296	0,54	256.802.005	1,01	5.294	0,55	256.528.202	1,02
49 - 50	5.083	0,52	251.592.574	0,99	5.079	0,52	251.412.076	1,00

(niet inbegrepen 67.519 aangiften met nul inkomen)

Inkomsten van onroerende goederen				Inkomsten van kapitalen en roerende goederen				Diverse inkomsten			
Aantal	%	Bedrag	%	Aantal	%	Bedrag	%	Aantal	%	Bedrag	%
289.696	100,00	603.860.094	100,00	2.591	100,00	6.705.613	100,00	14.314	100,00	52.008.052	100,00
491	0,17	622.002	0,10	195	7,53	71.590	1,07	384	2,68	242.199	0,47
498	0,17	1.220.603	0,20	147	5,67	138.394	2,06	1.245	8,70	1.680.735	3,23
477	0,16	968.567	0,16	114	4,40	171.771	2,56	1.191	8,32	2.263.839	4,35
544	0,19	981.632	0,16	62	2,39	133.999	2,00	814	5,69	2.062.801	3,97
617	0,21	1.288.635	0,21	60	2,32	156.845	2,34	566	3,95	1.860.728	3,58
782	0,27	1.677.558	0,28	93	3,59	320.644	4,78	476	3,33	1.838.660	3,54
1.053	0,36	2.040.566	0,34	89	3,43	333.256	4,97	352	2,46	1.438.426	2,77
1.447	0,50	2.603.677	0,43	111	4,28	363.551	5,42	362	2,53	1.541.119	2,96
2.400	0,83	3.326.912	0,55	127	4,90	258.824	3,86	378	2,64	1.552.901	2,99
3.164	1,09	4.209.974	0,70	176	6,79	379.647	5,66	415	2,90	1.554.601	2,99
3.945	1,36	5.829.859	0,97	183	7,06	405.861	6,05	402	2,81	1.389.116	2,67
4.630	1,60	6.564.678	1,09	156	6,02	499.333	7,45	446	3,12	1.237.788	2,38
5.100	1,76	8.041.915	1,33	78	3,01	280.905	4,19	436	3,05	1.449.750	2,79
5.032	1,74	8.543.542	1,41	78	3,01	267.562	3,99	430	3,00	1.515.989	2,91
5.130	1,77	9.234.085	1,53	88	3,40	295.410	4,41	338	2,36	1.095.301	2,11
5.228	1,80	9.618.985	1,59	68	2,62	183.882	2,74	300	2,10	1.075.180	2,07
5.557	1,92	9.892.939	1,64	75	2,89	248.387	3,70	224	1,56	924.847	1,78
5.774	1,99	10.068.941	1,67	81	3,13	264.812	3,95	227	1,59	889.069	1,71
5.975	2,06	11.068.594	1,83	49	1,89	202.071	3,01	201	1,40	760.810	1,46
6.192	2,14	10.978.586	1,82	40	1,54	133.756	1,99	210	1,47	1.262.111	2,43
6.399	2,21	11.746.291	1,95	42	1,62	168.818	2,52	170	1,19	513.306	0,99
6.862	2,37	11.948.267	1,98	50	1,93	150.805	2,25	179	1,25	521.956	1,00
7.016	2,42	12.202.797	2,02	43	1,66	158.599	2,37	185	1,29	667.664	1,28
7.078	2,44	12.757.413	2,11	26	1,00	96.904	1,45	145	1,01	383.578	0,74
7.019	2,42	12.114.521	2,01	24	0,93	73.302	1,09	147	1,03	446.003	0,86
6.819	2,35	12.239.194	2,03	14	0,54	28.489	0,42	133	0,93	380.667	0,73
6.711	2,32	11.329.678	1,88	18	0,69	30.413	0,45	120	0,84	379.751	0,73
6.209	2,14	11.415.609	1,89	17	0,66	55.118	0,82	143	1,00	786.959	1,51
5.949	2,05	11.187.845	1,85	19	0,73	71.039	1,06	134	0,94	466.061	0,90
5.860	2,02	10.962.898	1,82	14	0,54	35.571	0,53	111	0,78	412.700	0,79
5.526	1,91	10.175.485	1,69	19	0,73	58.700	0,88	94	0,66	313.628	0,60
5.256	1,81	9.834.570	1,63	5	0,19	37.331	0,56	110	0,77	517.005	0,99
5.015	1,73	9.494.051	1,57	9	0,35	20.363	0,30	114	0,80	305.776	0,59
5.043	1,74	9.494.084	1,57	9	0,35	48.822	0,73	99	0,69	297.153	0,57
4.945	1,71	9.749.587	1,61	13	0,50	32.846	0,49	97	0,68	298.285	0,57
4.640	1,60	9.091.960	1,51	8	0,31	19.409	0,29	81	0,57	296.591	0,57
4.735	1,63	9.262.273	1,53	4	0,15	11.894	0,18	86	0,60	306.278	0,59
4.626	1,60	8.615.153	1,43	7	0,27	34.966	0,52	64	0,45	245.210	0,47
4.217	1,46	8.277.359	1,37	5	0,19	8.357	0,12	81	0,57	213.190	0,41
4.261	1,47	8.365.638	1,39	8	0,31	19.767	0,29	84	0,59	296.579	0,57
4.250	1,47	8.189.977	1,36	4	0,15	5.314	0,08	63	0,44	195.358	0,38
4.140	1,43	7.812.051	1,29	7	0,27	9.885	0,15	50	0,35	143.952	0,28
4.168	1,44	8.533.655	1,41	7	0,27	11.454	0,17	67	0,47	285.520	0,55
3.828	1,32	7.494.330	1,24	4	0,15	6.399	0,10	63	0,44	208.169	0,40
3.759	1,30	7.273.281	1,20	3	0,12	7.658	0,11	61	0,43	144.254	0,28
3.823	1,32	7.365.520	1,22	5	0,19	8.484	0,13	71	0,50	229.672	0,44
3.580	1,24	6.996.852	1,16	3	0,12	6.318	0,09	57	0,40	104.443	0,20
3.463	1,20	6.992.109	1,16	5	0,19	27.365	0,41	68	0,48	181.517	0,35
3.325	1,15	6.457.778	1,07	3	0,12	13.988	0,21	62	0,43	256.241	0,49
3.148	1,09	6.532.180	1,08	4	0,15	10.691	0,16	46	0,32	204.101	0,39

I - Totaal belastbaar netto-inkomen

Aanslagjaar 2007

Structuur van het totaal belastbaar netto-inkomen per provincie- vervolg

Aantal aangiften en bedragen (in euro) per klasse van het belastbaar netto-inkomen

Provincie Antwerpen

Inkomens- klasse 1000 €	Totaal belastbaar netto-inkomen				Bedrijfsinkomsten			
	Aantal	%	Bedrag	%	Aantal	%	Bedrag	%
50 - 51	4.903	0,50	247.593.542	0,98	4.899	0,50	247.260.000	0,98
51 - 52	4.633	0,47	238.593.019	0,94	4.630	0,48	238.634.694	0,95
52 - 53	4.368	0,45	229.295.695	0,90	4.364	0,45	228.895.807	0,91
53 - 54	4.138	0,42	221.382.609	0,87	4.135	0,43	221.223.786	0,88
54 - 55	4.047	0,41	220.582.159	0,87	4.046	0,42	220.616.990	0,88
55 - 56	3.807	0,39	211.266.578	0,83	3.806	0,39	211.202.610	0,84
56 - 57	3.624	0,37	204.733.777	0,81	3.619	0,37	204.177.833	0,81
57 - 58	3.536	0,36	203.302.191	0,80	3.534	0,36	202.973.094	0,81
58 - 59	3.290	0,34	192.421.729	0,76	3.286	0,34	191.882.207	0,76
59 - 60	3.279	0,34	195.073.589	0,77	3.277	0,34	194.723.937	0,77
60 - 61	3.058	0,31	185.006.446	0,73	3.053	0,31	184.639.386	0,73
61 - 62	2.943	0,30	180.973.650	0,71	2.942	0,30	180.901.650	0,72
62 - 63	2.715	0,28	169.658.519	0,67	2.713	0,28	169.099.220	0,67
63 - 64	2.600	0,27	165.094.761	0,65	2.597	0,27	165.057.307	0,66
64 - 65	2.406	0,25	155.169.230	0,61	2.405	0,25	154.657.130	0,61
65 - 66	2.341	0,24	153.356.008	0,60	2.340	0,24	153.118.617	0,61
66 - 67	2.231	0,23	148.334.595	0,58	2.227	0,23	147.777.209	0,59
67 - 68	2.046	0,21	138.113.770	0,54	2.045	0,21	137.733.179	0,55
68 - 69	1.883	0,19	128.973.470	0,51	1.880	0,19	128.259.039	0,51
69 - 70	1.867	0,19	129.727.053	0,51	1.867	0,19	128.882.140	0,51
70 - 71	1.755	0,18	123.722.480	0,49	1.755	0,18	123.230.995	0,49
71 - 72	1.712	0,18	122.391.173	0,48	1.712	0,18	121.738.135	0,48
72 - 73	1.641	0,17	118.947.003	0,47	1.640	0,17	118.432.356	0,47
73 - 74	1.504	0,15	110.529.607	0,44	1.504	0,15	110.141.785	0,44
74 - 75	1.465	0,15	109.142.988	0,43	1.463	0,15	108.377.083	0,43
75 - 76	1.377	0,14	103.943.335	0,41	1.376	0,14	103.620.308	0,41
76 - 77	1.301	0,13	99.538.410	0,39	1.300	0,13	98.755.565	0,39
77 - 78	1.252	0,13	97.044.030	0,38	1.251	0,13	96.381.651	0,38
78 - 79	1.167	0,12	91.602.596	0,36	1.165	0,12	90.562.694	0,36
79 - 80	1.048	0,11	83.303.424	0,33	1.044	0,11	82.480.974	0,33
80 - 81	1.118	0,11	90.003.385	0,35	1.117	0,12	89.107.424	0,35
81 - 82	1.029	0,11	83.834.390	0,33	1.027	0,11	83.312.789	0,33
82 - 83	925	0,09	76.306.411	0,30	924	0,10	75.918.075	0,30
83 - 84	911	0,09	76.069.019	0,30	910	0,09	75.521.926	0,30
84 - 85	836	0,09	70.629.654	0,28	833	0,09	69.717.927	0,28
85 - 86	861	0,09	73.626.348	0,29	861	0,09	73.203.819	0,29
86 - 87	758	0,08	65.566.169	0,26	758	0,08	65.123.879	0,26
87 - 88	742	0,08	64.914.522	0,26	741	0,08	63.903.393	0,25
88 - 89	677	0,07	59.926.638	0,24	676	0,07	59.460.611	0,24
89 - 90	664	0,07	59.428.103	0,23	663	0,07	58.586.743	0,23
90 - 91	627	0,06	56.752.582	0,22	621	0,06	55.484.330	0,22
91 - 92	627	0,06	57.362.308	0,23	626	0,06	56.817.740	0,23
92 - 93	593	0,06	54.838.692	0,22	592	0,06	54.277.509	0,22
93 - 94	510	0,05	47.691.906	0,19	508	0,05	47.032.224	0,19
94 - 95	551	0,06	52.076.362	0,21	549	0,06	51.124.575	0,20
95 - 96	512	0,05	48.900.142	0,19	512	0,05	48.748.508	0,19
96 - 97	492	0,05	47.467.766	0,19	492	0,05	47.478.764	0,19
97 - 98	434	0,04	42.312.257	0,17	434	0,04	41.875.977	0,17
98 - 99	428	0,04	42.155.718	0,17	428	0,04	41.349.202	0,16
99 - 100	433	0,04	43.079.597	0,17	432	0,04	42.743.841	0,17
100 en meer	13.885	1,42	2.388.195.403	9,41	13.830	1,42	2.299.478.022	9,13

(niet inbegrepen 67.519 aangiften met nul inkomen)

Inkomsten van onroerende goederen				Inkomsten van kapitalen en roerende goederen				Diverse inkomsten			
Aantal	%	Bedrag	%	Aantal	%	Bedrag	%	Aantal	%	Bedrag	%
3.170	1,09	6.210.229	1,03	5	0,19	14.724	0,22	58	0,41	185.155	0,36
3.028	1,05	5.883.403	0,97	2	0,08	1.627	0,02	52	0,36	180.285	0,35
2.891	1,00	6.132.077	1,02	3	0,12	16.351	0,24	45	0,31	99.582	0,19
2.679	0,92	5.436.508	0,90	3	0,12	2.998	0,04	45	0,31	201.817	0,39
2.716	0,94	5.445.950	0,90	4	0,15	19.721	0,29	45	0,31	102.536	0,20
2.551	0,88	5.051.793	0,84	2	0,08	3.790	0,06	47	0,33	125.509	0,24
2.430	0,84	4.992.731	0,83	3	0,12	17.307	0,26	44	0,31	129.698	0,25
2.436	0,84	4.627.191	0,77	4	0,15	6.232	0,09	48	0,34	292.624	0,56
2.229	0,77	5.129.824	0,85	3	0,12	1.143	0,02	40	0,28	142.275	0,27
2.249	0,78	4.768.845	0,79	1	0,04	283	0,00	44	0,31	246.574	0,47
2.043	0,71	4.052.531	0,67	4	0,15	8.598	0,13	43	0,30	86.749	0,17
2.024	0,70	3.652.961	0,60	0	0,00	0	0,00	46	0,32	213.494	0,41
1.887	0,65	3.955.069	0,65	0	0,00	0	0,00	51	0,36	171.137	0,33
1.819	0,63	3.713.634	0,61	0	0,00	0	0,00	40	0,28	158.183	0,30
1.699	0,59	3.890.222	0,64	3	0,12	3.827	0,06	38	0,27	112.479	0,22
1.656	0,57	3.579.105	0,59	2	0,08	7.519	0,11	34	0,24	131.425	0,25
1.558	0,54	3.570.217	0,59	1	0,04	15	0,00	36	0,25	157.553	0,30
1.469	0,51	3.232.720	0,54	1	0,04	366	0,01	30	0,21	57.570	0,11
1.342	0,46	3.097.463	0,51	0	0,00	0	0,00	37	0,26	163.925	0,32
1.341	0,46	3.499.910	0,58	4	0,15	2.116	0,03	37	0,26	127.270	0,24
1.229	0,42	2.959.784	0,49	1	0,04	6	0,00	32	0,22	53.656	0,10
1.264	0,44	3.146.812	0,52	1	0,04	4.889	0,07	35	0,24	118.818	0,23
1.173	0,40	3.005.356	0,50	1	0,04	3.194	0,05	23	0,16	198.436	0,38
1.091	0,38	2.602.879	0,43	1	0,04	322	0,00	28	0,20	88.079	0,17
1.026	0,35	2.617.454	0,43	1	0,04	8	0,00	34	0,24	234.184	0,45
992	0,34	2.441.727	0,40	1	0,04	6.768	0,10	23	0,16	20.278	0,04
937	0,32	2.319.496	0,38	1	0,04	3.957	0,06	34	0,24	264.593	0,51
918	0,32	2.282.427	0,38	2	0,08	2.918	0,04	34	0,24	162.150	0,31
859	0,30	2.683.382	0,44	3	0,12	3.762	0,06	17	0,12	85.603	0,16
776	0,27	2.378.175	0,39	1	0,04	274	0,00	20	0,14	29.366	0,06
822	0,28	2.182.313	0,36	1	0,04	150	0,00	34	0,24	352.345	0,68
756	0,26	1.736.058	0,29	2	0,08	2.118	0,03	22	0,15	60.991	0,12
695	0,24	1.931.579	0,32	2	0,08	3.403	0,05	25	0,17	42.366	0,08
669	0,23	1.901.097	0,31	1	0,04	15.627	0,23	23	0,16	34.645	0,07
618	0,21	1.867.095	0,31	2	0,08	18.064	0,27	13	0,09	153.363	0,29
626	0,22	1.724.806	0,29	0	0,00	0	0,00	17	0,12	67.650	0,13
552	0,19	1.468.849	0,24	1	0,04	53	0,00	31	0,22	177.992	0,34
545	0,19	1.898.954	0,31	0	0,00	0	0,00	21	0,15	206.894	0,40
505	0,17	1.415.876	0,23	3	0,12	10.428	0,16	19	0,13	66.704	0,13
493	0,17	1.363.199	0,23	0	0,00	0	0,00	17	0,12	75.262	0,14
464	0,16	2.083.894	0,35	1	0,04	1.482	0,02	19	0,13	108.138	0,21
463	0,16	1.627.690	0,27	0	0,00	0	0,00	17	0,12	128.575	0,25
447	0,15	1.119.962	0,19	2	0,08	3.513	0,05	18	0,13	25.737	0,05
375	0,13	1.305.741	0,22	0	0,00	0	0,00	17	0,12	99.087	0,19
412	0,14	1.925.845	0,32	1	0,04	109	0,00	11	0,08	28.763	0,06
372	0,13	922.114	0,15	2	0,08	6.367	0,09	15	0,10	125.279	0,24
371	0,13	1.030.763	0,17	0	0,00	0	0,00	16	0,11	13.511	0,03
345	0,12	955.765	0,16	0	0,00	0	0,00	19	0,13	63.990	0,12
306	0,11	981.932	0,16	1	0,04	9.511	0,14	11	0,08	19.627	0,04
330	0,11	997.360	0,17	0	0,00	0	0,00	11	0,08	15.641	0,03
10.342	3,57	64.364.671	10,66	45	1,74	122.504	1,83	416	2,91	8.162.952	15,70

I - Totaal belastbaar netto-inkomen

Aanslagjaar 2007

Structuur van het totaal belastbaar netto-inkomen per provincie- vervolg

Aantal aangiften en bedragen (in euro) per klasse van het belastbaar netto-inkomen

Provincie Limburg

Inkomens- klasse 1000 €	Totaal belastbaar netto-inkomen				Bedrijfsinkomsten			
	Aantal	%	Bedrag	%	Aantal	%	Bedrag	%
Totaal	462.513	100,00	11.327.641.198	100,00	460.695	100,00	11.286.566.982	100,00
Minder dan 1	20.949	4,53	10.915.840	0,10	20.741	4,50	10.892.470	0,10
1 - 2	11.482	2,48	15.775.223	0,14	11.280	2,45	15.519.799	0,14
2 - 3	4.498	0,97	11.151.020	0,10	4.362	0,95	10.767.048	0,10
3 - 4	3.898	0,84	13.628.827	0,12	3.798	0,82	13.192.029	0,12
4 - 5	4.289	0,93	19.343.799	0,17	4.205	0,91	18.985.429	0,17
5 - 6	4.192	0,91	23.083.674	0,20	4.103	0,89	22.791.570	0,20
6 - 7	4.644	1,00	30.212.241	0,27	4.577	0,99	30.146.208	0,27
7 - 8	6.483	1,40	48.919.204	0,43	6.440	1,40	48.982.869	0,43
8 - 9	10.239	2,21	87.759.927	0,77	10.190	2,21	87.798.887	0,78
9 - 10	12.772	2,76	121.203.021	1,07	12.717	2,76	121.141.579	1,07
10 - 11	14.909	3,22	157.376.276	1,39	14.812	3,22	156.502.095	1,39
11 - 12	18.155	3,93	209.374.214	1,85	17.963	3,90	207.186.828	1,84
12 - 13	16.332	3,53	204.102.105	1,80	16.282	3,53	202.942.584	1,80
13 - 14	15.307	3,31	206.574.339	1,82	15.118	3,28	203.207.599	1,80
14 - 15	15.300	3,31	221.598.854	1,96	15.267	3,31	219.995.215	1,95
15 - 16	14.179	3,07	219.780.121	1,94	14.157	3,07	218.904.399	1,94
16 - 17	16.317	3,53	269.545.840	2,38	16.297	3,54	268.817.814	2,38
17 - 18	14.498	3,13	253.596.081	2,24	14.480	3,14	253.403.731	2,25
18 - 19	14.046	3,04	259.821.624	2,29	14.039	3,05	260.120.642	2,30
19 - 20	14.139	3,06	275.726.853	2,43	14.133	3,07	276.783.777	2,45
20 - 21	13.860	3,00	284.117.814	2,51	13.843	3,00	285.125.723	2,53
21 - 22	13.447	2,91	289.100.918	2,55	13.432	2,92	289.736.983	2,57
22 - 23	12.751	2,76	286.897.108	2,53	12.749	2,77	287.572.684	2,55
23 - 24	12.057	2,61	283.282.077	2,50	12.051	2,62	284.059.468	2,52
24 - 25	11.291	2,44	276.481.474	2,44	11.281	2,45	276.714.370	2,45
25 - 26	9.920	2,14	252.893.086	2,23	9.914	2,15	253.349.875	2,24
26 - 27	8.866	1,92	234.879.144	2,07	8.864	1,92	235.024.682	2,08
27 - 28	8.056	1,74	221.516.760	1,96	8.048	1,75	221.690.559	1,96
28 - 29	7.503	1,62	213.791.190	1,89	7.498	1,63	214.138.960	1,90
29 - 30	7.017	1,52	206.918.618	1,83	7.014	1,52	207.545.098	1,84
30 - 31	6.331	1,37	193.048.208	1,70	6.328	1,37	193.582.860	1,72
31 - 32	6.022	1,30	189.662.147	1,67	6.018	1,31	190.225.444	1,69
32 - 33	5.672	1,23	184.328.272	1,63	5.672	1,23	184.990.773	1,64
33 - 34	5.181	1,12	173.559.914	1,53	5.180	1,12	173.838.367	1,54
34 - 35	5.092	1,10	175.638.294	1,55	5.088	1,10	175.803.990	1,56
35 - 36	4.711	1,02	167.215.038	1,48	4.710	1,02	167.717.765	1,49
36 - 37	4.441	0,96	162.099.824	1,43	4.439	0,96	162.363.130	1,44
37 - 38	4.488	0,97	168.152.926	1,48	4.486	0,97	168.223.254	1,49
38 - 39	3.986	0,86	153.417.573	1,35	3.985	0,86	153.893.883	1,36
39 - 40	3.822	0,83	150.937.315	1,33	3.822	0,83	151.290.131	1,34
40 - 41	3.733	0,81	151.176.440	1,33	3.731	0,81	151.362.906	1,34
41 - 42	3.475	0,75	144.179.764	1,27	3.474	0,75	144.785.940	1,28
42 - 43	3.295	0,71	140.002.885	1,24	3.294	0,72	140.450.950	1,24
43 - 44	3.060	0,66	133.091.205	1,17	3.059	0,66	133.116.364	1,18
44 - 45	3.044	0,66	135.435.587	1,20	3.042	0,66	135.584.319	1,20
45 - 46	2.974	0,64	135.322.348	1,19	2.969	0,64	135.432.514	1,20
46 - 47	2.880	0,62	133.915.726	1,18	2.880	0,63	134.469.989	1,19
47 - 48	2.741	0,59	130.154.341	1,15	2.740	0,59	130.367.827	1,16
48 - 49	2.506	0,54	121.528.711	1,07	2.503	0,54	121.567.919	1,08
49 - 50	2.338	0,51	115.711.121	1,02	2.337	0,51	115.768.349	1,03

(niet inbegrepen 32.089 aangiften met nul inkomen)

Inkomsten van onroerende goederen				Inkomsten van kapitalen en roerende goederen				Diverse inkomsten			
Aantal	%	Bedrag	%	Aantal	%	Bedrag	%	Aantal	%	Bedrag	%
138.391	100,00	238.236.496	100,00	846	100,00	2.304.292	100,00	3.586	100,00	11.818.169	100,00
193	0,14	183.884	0,08	67	7,92	22.800	0,99	72	2,01	40.759	0,34
183	0,13	277.022	0,12	46	5,44	35.262	1,53	218	6,08	270.211	2,29
182	0,13	297.565	0,12	27	3,19	27.080	1,18	254	7,08	501.736	4,25
205	0,15	454.194	0,19	15	1,77	37.570	1,63	184	5,13	479.461	4,06
245	0,18	393.016	0,16	27	3,19	77.570	3,37	129	3,60	425.285	3,60
292	0,21	510.738	0,21	24	2,84	124.936	5,42	106	2,96	424.390	3,59
433	0,31	607.248	0,25	25	2,96	59.523	2,58	89	2,48	391.187	3,31
610	0,44	734.988	0,31	25	2,96	72.195	3,13	96	2,68	431.981	3,66
1.097	0,79	1.045.710	0,44	28	3,31	86.707	3,76	102	2,84	427.194	3,61
1.494	1,08	1.695.941	0,71	35	4,14	97.199	4,22	102	2,84	365.460	3,09
1.794	1,30	2.018.750	0,85	34	4,02	74.892	3,25	140	3,90	450.228	3,81
2.225	1,61	2.473.938	1,04	33	3,90	84.141	3,65	140	3,90	375.545	3,18
2.518	1,82	2.959.503	1,24	26	3,07	79.593	3,45	142	3,96	374.696	3,17
2.425	1,75	3.196.109	1,34	27	3,19	132.044	5,73	125	3,49	404.899	3,43
2.514	1,82	3.578.132	1,50	28	3,31	102.177	4,43	100	2,79	418.203	3,54
2.441	1,76	3.469.032	1,46	27	3,19	71.983	3,12	62	1,73	245.671	2,08
2.776	2,01	3.906.352	1,64	36	4,26	131.721	5,72	76	2,12	295.351	2,50
2.870	2,07	4.348.882	1,83	23	2,72	69.644	3,02	48	1,34	207.100	1,75
2.989	2,16	4.570.044	1,92	23	2,72	65.773	2,85	48	1,34	183.251	1,55
3.112	2,25	4.486.367	1,88	15	1,77	42.114	1,83	41	1,14	163.044	1,38
3.331	2,41	4.636.393	1,95	19	2,25	105.514	4,58	40	1,12	134.035	1,13
3.448	2,49	5.043.126	2,12	16	1,89	74.082	3,21	45	1,25	117.536	0,99
3.538	2,56	5.195.441	2,18	17	2,01	45.672	1,98	43	1,20	128.061	1,08
3.542	2,56	5.060.492	2,12	11	1,30	45.751	1,99	37	1,03	126.113	1,07
3.576	2,58	5.064.146	2,13	10	1,18	41.711	1,81	34	0,95	130.558	1,10
3.480	2,51	4.671.787	1,96	9	1,06	27.165	1,18	32	0,89	99.966	0,85
3.242	2,34	4.761.160	2,00	7	0,83	18.023	0,78	30	0,84	89.785	0,76
3.101	2,24	4.800.583	2,02	13	1,54	57.397	2,49	27	0,75	84.141	0,71
3.028	2,19	4.462.344	1,87	11	1,30	62.424	2,71	25	0,70	124.193	1,05
3.042	2,20	4.363.380	1,83	6	0,71	41.862	1,82	27	0,75	77.741	0,66
2.934	2,12	4.391.548	1,84	5	0,59	14.680	0,64	25	0,70	53.436	0,45
2.893	2,09	4.171.658	1,75	10	1,18	40.194	1,74	36	1,00	77.919	0,66
2.813	2,03	3.950.509	1,66	4	0,47	7.246	0,31	24	0,67	31.652	0,27
2.684	1,94	4.356.396	1,83	2	0,24	3.781	0,16	18	0,50	48.800	0,41
2.683	1,94	4.049.218	1,70	5	0,59	19.042	0,83	26	0,73	121.025	1,02
2.517	1,82	3.984.406	1,67	4	0,47	3.009	0,13	25	0,70	71.256	0,60
2.421	1,75	4.145.666	1,74	4	0,47	3.992	0,17	19	0,53	63.239	0,54
2.493	1,80	3.878.364	1,63	5	0,59	2.907	0,13	19	0,53	89.170	0,75
2.317	1,67	3.630.888	1,52	4	0,47	8.101	0,35	25	0,70	58.006	0,49
2.237	1,62	3.462.156	1,45	7	0,83	11.894	0,52	18	0,50	29.078	0,25
2.284	1,65	3.466.794	1,46	5	0,59	14.341	0,62	22	0,61	143.805	1,22
2.110	1,52	3.098.823	1,30	4	0,47	6.201	0,27	17	0,47	40.941	0,35
2.051	1,48	3.301.873	1,39	4	0,47	7.345	0,32	25	0,70	49.777	0,42
1.866	1,35	3.294.123	1,38	5	0,59	6.465	0,28	23	0,64	71.007	0,60
1.951	1,41	3.462.897	1,45	3	0,35	952	0,04	16	0,45	70.408	0,60
1.938	1,40	3.381.024	1,42	5	0,59	10.189	0,44	23	0,64	46.827	0,40
1.812	1,31	2.685.051	1,13	2	0,24	1.385	0,06	27	0,75	55.943	0,47
1.809	1,31	3.198.470	1,34	1	0,12	3.847	0,17	30	0,84	41.328	0,35
1.688	1,22	2.866.442	1,20	2	0,24	3.835	0,17	20	0,56	87.844	0,74
1.587	1,15	2.722.195	1,14	3	0,35	3.734	0,16	19	0,53	43.435	0,37

I - Totaal belastbaar netto-inkomen

Aanslagjaar 2007

Structuur van het totaal belastbaar netto-inkomen per provincie- vervolg

Aantal aangiften en bedragen (in euro) per klasse van het belastbaar netto-inkomen

Provincie Limburg

Inkomens- klasse 1000 €	Totaal belastbaar netto-inkomen				Bedrijfsinkomsten			
	Aantal	%	Bedrag	%	Aantal	%	Bedrag	%
50 - 51	2.199	0,48	111.051.961	0,98	2.197	0,48	111.067.789	0,98
51 - 52	2.068	0,45	106.494.603	0,94	2.068	0,45	106.716.877	0,95
52 - 53	1.953	0,42	102.541.117	0,91	1.951	0,42	102.571.909	0,91
53 - 54	1.873	0,40	100.178.312	0,88	1.871	0,41	99.957.499	0,89
54 - 55	1.699	0,37	92.611.187	0,82	1.699	0,37	92.604.195	0,82
55 - 56	1.644	0,36	91.234.772	0,81	1.643	0,36	91.090.263	0,81
56 - 57	1.611	0,35	91.010.999	0,80	1.610	0,35	90.727.623	0,80
57 - 58	1.541	0,33	88.612.824	0,78	1.540	0,33	88.469.398	0,78
58 - 59	1.464	0,32	85.648.023	0,76	1.464	0,32	85.432.867	0,76
59 - 60	1.381	0,30	82.146.715	0,73	1.381	0,30	82.141.510	0,73
60 - 61	1.316	0,28	79.610.501	0,70	1.315	0,29	79.410.290	0,70
61 - 62	1.192	0,26	73.304.822	0,65	1.192	0,26	73.128.233	0,65
62 - 63	1.170	0,25	73.109.146	0,65	1.169	0,25	72.959.324	0,65
63 - 64	1.075	0,23	68.262.599	0,60	1.075	0,23	68.024.212	0,60
64 - 65	981	0,21	63.260.434	0,56	980	0,21	63.094.996	0,56
65 - 66	971	0,21	63.597.156	0,56	970	0,21	63.449.313	0,56
66 - 67	876	0,19	58.239.451	0,51	875	0,19	57.843.092	0,51
67 - 68	862	0,19	58.169.879	0,51	862	0,19	57.808.862	0,51
68 - 69	820	0,18	56.176.111	0,50	819	0,18	55.779.179	0,49
69 - 70	706	0,15	49.066.026	0,43	706	0,15	48.922.288	0,43
70 - 71	754	0,16	53.147.345	0,47	754	0,16	53.040.068	0,47
71 - 72	645	0,14	46.105.199	0,41	644	0,14	45.700.280	0,40
72 - 73	593	0,13	42.988.210	0,38	593	0,13	42.908.854	0,38
73 - 74	578	0,12	42.482.178	0,38	577	0,13	42.136.164	0,37
74 - 75	548	0,12	40.810.388	0,36	548	0,12	40.841.226	0,36
75 - 76	500	0,11	37.743.762	0,33	500	0,11	37.594.353	0,33
76 - 77	491	0,11	37.552.509	0,33	490	0,11	37.103.082	0,33
77 - 78	434	0,09	33.622.534	0,30	434	0,09	33.584.493	0,30
78 - 79	427	0,09	33.521.882	0,30	427	0,09	33.313.201	0,30
79 - 80	358	0,08	28.459.221	0,25	358	0,08	28.313.473	0,25
80 - 81	349	0,08	28.103.276	0,25	349	0,08	27.906.125	0,25
81 - 82	363	0,08	29.581.171	0,26	361	0,08	29.079.204	0,26
82 - 83	309	0,07	25.489.982	0,23	309	0,07	25.271.030	0,22
83 - 84	328	0,07	27.388.547	0,24	327	0,07	27.245.453	0,24
84 - 85	289	0,06	24.411.521	0,22	288	0,06	24.271.135	0,22
85 - 86	273	0,06	23.344.029	0,21	273	0,06	23.175.796	0,21
86 - 87	250	0,05	21.615.123	0,19	248	0,05	21.153.978	0,19
87 - 88	234	0,05	20.470.154	0,18	233	0,05	20.116.733	0,18
88 - 89	261	0,06	23.091.811	0,20	261	0,06	22.720.907	0,20
89 - 90	225	0,05	20.134.772	0,18	225	0,05	19.948.293	0,18
90 - 91	186	0,04	16.831.286	0,15	186	0,04	16.582.333	0,15
91 - 92	192	0,04	17.561.018	0,16	192	0,04	17.316.330	0,15
92 - 93	191	0,04	17.665.969	0,16	191	0,04	17.309.231	0,15
93 - 94	172	0,04	16.079.268	0,14	172	0,04	15.872.386	0,14
94 - 95	158	0,03	14.929.101	0,13	157	0,03	14.605.209	0,13
95 - 96	164	0,04	15.661.364	0,14	163	0,04	15.262.531	0,14
96 - 97	156	0,03	15.054.879	0,13	156	0,03	14.999.353	0,13
97 - 98	143	0,03	13.943.717	0,12	142	0,03	13.698.328	0,12
98 - 99	143	0,03	14.081.830	0,12	143	0,03	14.032.979	0,12
99 - 100	130	0,03	12.940.835	0,11	129	0,03	12.507.666	0,11
100 en meer	4.079	0,88	670.556.768	5,92	4.066	0,88	639.879.421	5,67

(niet inbegrepen 32.089 aangiften met nul inkomen)

Inkomsten van onroerende goederen				Inkomsten van kapitalen en roerende goederen				Diverse inkomsten			
Aantal	%	Bedrag	%	Aantal	%	Bedrag	%	Aantal	%	Bedrag	%
1.528	1,10	2.697.701	1,13	0	0,00	0	0,00	14	0,39	123.771	1,05
1.418	1,02	2.282.176	0,96	2	0,24	1.151	0,05	16	0,45	14.986	0,13
1.315	0,95	2.523.381	1,06	0	0,00	0	0,00	10	0,28	54.654	0,46
1.304	0,94	2.493.844	1,05	2	0,24	12.113	0,53	17	0,47	71.620	0,61
1.166	0,84	1.883.530	0,79	1	0,12	1.356	0,06	13	0,36	16.538	0,14
1.123	0,81	2.141.827	0,90	2	0,24	13.574	0,59	14	0,39	57.492	0,49
1.147	0,83	2.141.115	0,90	0	0,00	0	0,00	15	0,42	58.352	0,49
1.069	0,77	2.117.581	0,89	2	0,24	859	0,04	13	0,36	83.112	0,70
1.005	0,73	1.931.630	0,81	1	0,12	1.930	0,08	17	0,47	75.128	0,64
971	0,70	1.758.998	0,74	1	0,12	5.699	0,25	16	0,45	27.915	0,24
920	0,66	1.786.315	0,75	0	0,00	0	0,00	20	0,56	82.877	0,70
861	0,62	1.850.365	0,78	0	0,00	0	0,00	15	0,42	24.077	0,20
827	0,60	1.515.398	0,64	2	0,24	6.754	0,29	8	0,22	23.294	0,20
760	0,55	1.736.871	0,73	4	0,47	4.903	0,21	14	0,39	49.680	0,42
690	0,50	1.356.227	0,57	2	0,24	6.611	0,29	13	0,36	33.184	0,28
692	0,50	1.212.774	0,51	0	0,00	0	0,00	18	0,50	23.558	0,20
625	0,45	1.281.434	0,54	1	0,12	59	0,00	14	0,39	29.481	0,25
650	0,47	1.555.933	0,65	0	0,00	0	0,00	7	0,20	9.340	0,08
603	0,44	1.439.369	0,60	1	0,12	1.380	0,06	8	0,22	17.126	0,14
527	0,38	1.055.146	0,44	3	0,35	2.812	0,12	7	0,20	18.919	0,16
557	0,40	1.261.476	0,53	0	0,00	0	0,00	11	0,31	25.820	0,22
458	0,33	1.000.335	0,42	1	0,12	2.830	0,12	10	0,28	19.039	0,16
426	0,31	804.107	0,34	0	0,00	0	0,00	11	0,31	41.213	0,35
403	0,29	912.608	0,38	2	0,24	13.827	0,60	5	0,14	3.492	0,03
369	0,27	720.712	0,30	0	0,00	0	0,00	8	0,22	15.008	0,13
362	0,26	728.535	0,31	2	0,24	3.553	0,15	5	0,14	4.951	0,04
372	0,27	1.072.223	0,45	0	0,00	0	0,00	13	0,36	109.655	0,93
328	0,24	683.455	0,29	0	0,00	0	0,00	9	0,25	7.754	0,07
313	0,23	868.063	0,36	0	0,00	0	0,00	7	0,20	10.521	0,09
274	0,20	585.489	0,25	2	0,24	1.694	0,07	4	0,11	21.974	0,19
264	0,19	561.522	0,24	0	0,00	0	0,00	5	0,14	3.241	0,03
257	0,19	1.023.766	0,43	0	0,00	0	0,00	4	0,11	8.101	0,07
226	0,16	586.748	0,25	0	0,00	0	0,00	7	0,20	47.575	0,40
249	0,18	494.717	0,21	1	0,12	221	0,01	5	0,14	23.147	0,20
218	0,16	378.007	0,16	0	0,00	0	0,00	7	0,20	17.787	0,15
186	0,13	571.654	0,24	1	0,12	413	0,02	3	0,08	3.709	0,03
185	0,13	658.477	0,28	0	0,00	0	0,00	5	0,14	18.224	0,15
173	0,13	598.011	0,25	2	0,24	3.651	0,16	0	0,00	0	0,00
190	0,14	544.417	0,23	0	0,00	0	0,00	4	0,11	54.748	0,46
159	0,11	451.761	0,19	0	0,00	0	0,00	2	0,06	3.780	0,03
137	0,10	462.309	0,19	0	0,00	0	0,00	1	0,03	5.495	0,05
150	0,11	460.345	0,19	0	0,00	0	0,00	4	0,11	9.121	0,08
139	0,10	377.482	0,16	0	0,00	0	0,00	4	0,11	76.053	0,64
127	0,09	273.530	0,11	0	0,00	0	0,00	4	0,11	3.548	0,03
124	0,09	282.805	0,12	0	0,00	0	0,00	3	0,08	12.454	0,11
127	0,09	521.969	0,22	0	0,00	0	0,00	1	0,03	365	0,00
121	0,09	281.379	0,12	0	0,00	0	0,00	3	0,08	1.604	0,01
103	0,07	350.923	0,15	0	0,00	0	0,00	2	0,06	551	0,00
103	0,07	262.394	0,11	0	0,00	0	0,00	4	0,11	5.803	0,05
92	0,07	509.283	0,21	0	0,00	0	0,00	1	0,03	382	0,00
2.984	2,16	22.421.611	9,41	17	2,01	31.237	1,36	94	2,62	1.085.273	9,18

I - Totaal belastbaar netto-inkomen

Aanslagjaar 2007

Structuur van het totaal belastbaar netto-inkomen per provincie- vervolg

Aantal aangiften en bedragen (in euro) per klasse van het belastbaar netto-inkomen

Provincie Oost-Vlaanderen

Inkomens- klasse 1000 €	Totaal belastbaar netto-inkomen				Bedrijfsinkomsten			
	Aantal	%	Bedrag	%	Aantal	%	Bedrag	%
Totaal	810.424	100,00	21.207.926.741	100,00	806.425	100,00	21.153.927.949	100,00
Minder dan 1	35.443	4,37	18.973.599	0,09	34.885	4,33	18.926.915	0,09
1 - 2	20.137	2,48	27.488.427	0,13	19.504	2,42	26.542.065	0,13
2 - 3	7.885	0,97	19.572.607	0,09	7.512	0,93	18.106.000	0,09
3 - 4	6.756	0,83	23.622.288	0,11	6.530	0,81	22.379.320	0,11
4 - 5	7.046	0,87	31.748.681	0,15	6.881	0,85	30.805.468	0,15
5 - 6	7.110	0,88	39.226.462	0,18	6.930	0,86	38.247.043	0,18
6 - 7	8.300	1,02	54.099.400	0,26	8.194	1,02	53.472.732	0,25
7 - 8	11.341	1,40	85.606.715	0,40	11.227	1,39	84.943.822	0,40
8 - 9	19.107	2,36	163.923.915	0,77	19.023	2,36	163.276.367	0,77
9 - 10	24.943	3,08	236.880.493	1,12	24.849	3,08	235.589.265	1,11
10 - 11	25.672	3,17	270.526.741	1,28	25.391	3,15	266.292.107	1,26
11 - 12	31.670	3,91	365.893.467	1,73	31.204	3,87	358.052.099	1,69
12 - 13	29.222	3,61	364.967.675	1,72	29.107	3,61	359.955.285	1,70
13 - 14	26.671	3,29	359.870.117	1,70	26.346	3,27	352.303.685	1,67
14 - 15	25.887	3,19	374.621.784	1,77	25.844	3,20	369.927.337	1,75
15 - 16	22.483	2,77	348.476.481	1,64	22.467	2,79	345.727.123	1,63
16 - 17	24.300	3,00	401.220.567	1,89	24.277	3,01	398.940.985	1,89
17 - 18	22.962	2,83	401.704.059	1,89	22.946	2,85	400.368.331	1,89
18 - 19	22.017	2,72	407.383.056	1,92	22.000	2,73	406.694.457	1,92
19 - 20	22.170	2,74	432.351.438	2,04	22.163	2,75	432.490.541	2,04
20 - 21	22.407	2,76	459.270.485	2,17	22.384	2,78	459.164.041	2,17
21 - 22	22.111	2,73	475.280.831	2,24	22.100	2,74	475.615.002	2,25
22 - 23	21.891	2,70	492.389.109	2,32	21.882	2,71	492.306.139	2,33
23 - 24	20.316	2,51	477.324.159	2,25	20.310	2,52	476.523.358	2,25
24 - 25	19.180	2,37	469.757.535	2,22	19.170	2,38	469.055.375	2,22
25 - 26	17.307	2,14	441.140.128	2,08	17.300	2,15	440.256.084	2,08
26 - 27	15.550	1,92	411.906.833	1,94	15.545	1,93	410.998.530	1,94
27 - 28	14.404	1,78	396.056.908	1,87	14.397	1,79	395.456.012	1,87
28 - 29	13.006	1,60	370.550.538	1,75	12.998	1,61	369.796.909	1,75
29 - 30	11.651	1,44	343.606.468	1,62	11.647	1,44	343.194.781	1,62
30 - 31	10.585	1,31	322.749.465	1,52	10.582	1,31	322.393.642	1,52
31 - 32	10.144	1,25	319.435.871	1,51	10.140	1,26	319.462.139	1,51
32 - 33	9.356	1,15	304.010.359	1,43	9.353	1,16	304.101.961	1,44
33 - 34	8.889	1,10	297.724.792	1,40	8.887	1,10	297.840.402	1,41
34 - 35	8.540	1,05	294.617.276	1,39	8.540	1,06	294.940.427	1,39
35 - 36	8.025	0,99	284.855.792	1,34	8.023	0,99	285.147.776	1,35
36 - 37	7.784	0,96	284.111.440	1,34	7.778	0,96	284.432.739	1,34
37 - 38	7.854	0,97	294.321.457	1,39	7.852	0,97	294.585.701	1,39
38 - 39	7.145	0,88	275.047.365	1,30	7.143	0,89	275.412.353	1,30
39 - 40	6.799	0,84	268.556.714	1,27	6.799	0,84	269.005.629	1,27
40 - 41	6.590	0,81	266.858.186	1,26	6.588	0,82	267.418.137	1,26
41 - 42	6.325	0,78	262.468.664	1,24	6.325	0,78	263.488.120	1,25
42 - 43	6.056	0,75	257.350.897	1,21	6.052	0,75	257.804.197	1,22
43 - 44	5.955	0,73	259.031.895	1,22	5.952	0,74	259.889.288	1,23
44 - 45	5.659	0,70	251.816.300	1,19	5.659	0,70	252.686.314	1,19
45 - 46	5.565	0,69	253.235.935	1,19	5.563	0,69	253.740.469	1,20
46 - 47	5.090	0,63	236.674.938	1,12	5.090	0,63	237.536.108	1,12
47 - 48	5.015	0,62	238.148.814	1,12	5.014	0,62	238.954.649	1,13
48 - 49	4.782	0,59	231.867.032	1,09	4.780	0,59	232.577.436	1,10
49 - 50	4.477	0,55	221.572.666	1,04	4.476	0,56	222.558.904	1,05

(niet inbegrepen 49.948 aangiften met nul inkomen)

Inkomsten van onroerende goederen				Inkomsten van kapitalen en roerende goederen				Diverse inkomsten			
Aantal	%	Bedrag	%	Aantal	%	Bedrag	%	Aantal	%	Bedrag	%
250.325	100,00	441.315.033	100,00	1.387	100,00	2.456.810	100,00	9.333	100,00	27.325.742	100,00
503	0,20	365.386	0,08	120	8,65	39.049	1,59	217	2,33	135.446	0,50
381	0,15	492.452	0,11	122	8,80	94.782	3,86	675	7,23	879.346	3,22
396	0,16	627.123	0,14	86	6,20	129.015	5,25	691	7,40	1.301.975	4,76
454	0,18	725.956	0,16	54	3,89	123.418	5,02	450	4,82	1.132.265	4,14
500	0,20	769.047	0,17	36	2,60	71.780	2,92	301	3,23	968.707	3,55
675	0,27	1.041.396	0,24	56	4,04	201.809	8,21	280	3,00	1.092.569	4,00
856	0,34	1.130.302	0,26	41	2,96	104.398	4,25	237	2,54	941.216	3,44
1.288	0,51	1.723.111	0,39	53	3,82	132.108	5,38	208	2,23	892.299	3,27
2.384	0,95	2.361.577	0,54	67	4,83	125.212	5,10	210	2,25	820.286	3,00
3.216	1,28	3.454.545	0,78	82	5,91	104.660	4,26	251	2,69	809.987	2,96
3.695	1,48	4.752.851	1,08	97	6,99	120.712	4,91	261	2,80	697.108	2,55
4.319	1,73	5.706.583	1,29	80	5,77	176.495	7,18	309	3,31	770.540	2,82
4.731	1,89	6.695.004	1,52	43	3,10	108.310	4,41	270	2,89	748.885	2,74
4.449	1,78	6.975.169	1,58	47	3,39	92.058	3,75	249	2,67	763.383	2,79
4.437	1,77	7.809.417	1,77	54	3,89	134.066	5,46	192	2,06	621.925	2,28
4.315	1,72	7.581.310	1,72	53	3,82	117.276	4,77	171	1,83	548.916	2,01
4.468	1,78	7.897.367	1,79	44	3,17	107.208	4,36	135	1,45	473.520	1,73
4.748	1,90	8.133.971	1,84	26	1,87	71.098	2,89	127	1,36	457.223	1,67
4.792	1,91	8.479.592	1,92	26	1,87	70.257	2,86	126	1,35	425.024	1,56
5.026	2,01	8.420.304	1,91	16	1,15	40.037	1,63	127	1,36	320.230	1,17
5.427	2,17	8.727.446	1,98	23	1,66	45.017	1,83	103	1,10	294.362	1,08
5.687	2,27	8.474.631	1,92	17	1,23	44.031	1,79	115	1,23	307.591	1,13
5.740	2,29	8.793.202	1,99	18	1,30	20.486	0,83	119	1,28	283.969	1,04
5.874	2,35	8.853.641	2,01	12	0,87	31.435	1,28	80	0,86	221.013	0,81
5.912	2,36	9.083.396	2,06	12	0,87	22.631	0,92	77	0,83	196.758	0,72
5.642	2,25	8.876.398	2,01	10	0,72	9.681	0,39	104	1,11	262.154	0,96
5.381	2,15	8.700.508	1,97	9	0,65	17.973	0,73	96	1,03	239.601	0,88
5.155	2,06	8.614.605	1,95	8	0,58	19.406	0,79	83	0,89	235.135	0,86
4.935	1,97	8.259.049	1,87	6	0,43	12.875	0,52	82	0,88	171.812	0,63
4.604	1,84	7.881.596	1,79	7	0,50	6.710	0,27	78	0,84	181.119	0,66
4.446	1,78	7.708.053	1,75	4	0,29	7.156	0,29	82	0,88	164.122	0,60
4.451	1,78	7.523.489	1,70	1	0,07	522	0,02	67	0,72	90.962	0,33
4.238	1,69	7.056.538	1,60	1	0,07	683	0,03	76	0,81	176.855	0,65
4.190	1,67	7.004.152	1,59	1	0,07	1.201	0,05	88	0,94	245.091	0,90
4.173	1,67	7.011.287	1,59	2	0,14	406	0,02	67	0,72	187.027	0,68
4.026	1,61	6.836.781	1,55	2	0,14	4.762	0,19	70	0,75	263.108	0,96
3.950	1,58	6.769.931	1,53	2	0,14	571	0,02	53	0,57	163.086	0,60
4.075	1,63	6.802.354	1,54	0	0,00	0	0,00	62	0,66	148.071	0,54
3.869	1,55	6.414.597	1,45	2	0,14	877	0,04	64	0,69	210.897	0,77
3.797	1,52	6.244.088	1,41	3	0,22	1.693	0,07	53	0,57	95.112	0,35
3.725	1,49	6.285.064	1,42	2	0,14	1.027	0,04	65	0,70	160.733	0,59
3.709	1,48	5.978.302	1,35	3	0,22	409	0,02	46	0,49	86.104	0,32
3.590	1,43	6.229.394	1,41	1	0,07	3.590	0,15	51	0,55	144.588	0,53
3.638	1,45	5.951.458	1,35	1	0,07	857	0,03	52	0,56	92.192	0,34
3.444	1,38	5.742.604	1,30	1	0,07	90	0,00	55	0,59	172.316	0,63
3.513	1,40	6.111.343	1,38	0	0,00	0	0,00	46	0,49	136.670	0,50
3.261	1,30	5.255.886	1,19	0	0,00	0	0,00	47	0,50	76.208	0,28
3.161	1,26	5.365.021	1,22	0	0,00	0	0,00	38	0,41	123.545	0,45
3.156	1,26	5.231.322	1,19	2	0,14	585	0,02	50	0,54	196.584	0,72
2.958	1,18	5.000.186	1,13	0	0,00	0	0,00	43	0,46	164.514	0,60

I - Totaal belastbaar netto-inkomen

Aanslagjaar 2007

Structuur van het totaal belastbaar netto-inkomen per provincie- vervolg

Aantal aangiften en bedragen (in euro) per klasse van het belastbaar netto-inkomen

Provincie Oost-Vlaanderen

Inkomens- klasse 1000 €	Totaal belastbaar netto-inkomen				Bedrijfsinkomsten			
	Aantal	%	Bedrag	%	Aantal	%	Bedrag	%
50 - 51	4.301	0,53	217.138.205	1,02	4.300	0,53	217.826.552	1,03
51 - 52	4.007	0,49	206.351.857	0,97	4.005	0,50	206.752.876	0,98
52 - 53	3.752	0,46	196.985.064	0,93	3.751	0,47	197.241.557	0,93
53 - 54	3.628	0,45	194.126.135	0,92	3.627	0,45	194.810.685	0,92
54 - 55	3.630	0,45	197.801.801	0,93	3.629	0,45	198.415.972	0,94
55 - 56	3.379	0,42	187.518.708	0,88	3.379	0,42	187.730.086	0,89
56 - 57	3.113	0,38	175.878.847	0,83	3.113	0,39	176.160.502	0,83
57 - 58	3.181	0,39	182.909.628	0,86	3.180	0,39	183.140.758	0,87
58 - 59	2.998	0,37	175.388.959	0,83	2.996	0,37	175.591.674	0,83
59 - 60	2.804	0,35	166.800.460	0,79	2.804	0,35	167.531.852	0,79
60 - 61	2.757	0,34	166.779.186	0,79	2.754	0,34	166.910.985	0,79
61 - 62	2.489	0,31	153.062.389	0,72	2.488	0,31	153.413.220	0,73
62 - 63	2.414	0,30	150.896.370	0,71	2.413	0,30	151.000.067	0,71
63 - 64	2.262	0,28	143.628.222	0,68	2.262	0,28	143.713.777	0,68
64 - 65	2.163	0,27	139.517.456	0,66	2.163	0,27	139.250.586	0,66
65 - 66	2.000	0,25	130.980.931	0,62	1.999	0,25	130.894.907	0,62
66 - 67	1.888	0,23	125.551.105	0,59	1.886	0,23	125.322.639	0,59
67 - 68	1.822	0,22	122.964.222	0,58	1.820	0,23	122.729.627	0,58
68 - 69	1.747	0,22	119.678.363	0,56	1.746	0,22	119.431.167	0,56
69 - 70	1.603	0,20	111.385.771	0,53	1.603	0,20	111.482.305	0,53
70 - 71	1.568	0,19	110.543.815	0,52	1.567	0,19	110.386.412	0,52
71 - 72	1.377	0,17	98.459.631	0,46	1.377	0,17	98.526.414	0,47
72 - 73	1.339	0,17	97.070.932	0,46	1.339	0,17	96.743.115	0,46
73 - 74	1.338	0,17	98.366.142	0,46	1.338	0,17	98.476.008	0,47
74 - 75	1.221	0,15	90.956.414	0,43	1.221	0,15	90.982.481	0,43
75 - 76	1.192	0,15	90.001.616	0,42	1.191	0,15	90.070.511	0,43
76 - 77	1.122	0,14	85.824.847	0,40	1.122	0,14	85.804.336	0,41
77 - 78	1.057	0,13	81.913.073	0,39	1.056	0,13	81.740.361	0,39
78 - 79	1.023	0,13	80.292.959	0,38	1.023	0,13	80.085.379	0,38
79 - 80	944	0,12	75.039.763	0,35	944	0,12	75.049.288	0,35
80 - 81	890	0,11	71.627.645	0,34	890	0,11	71.694.829	0,34
81 - 82	884	0,11	72.051.560	0,34	884	0,11	71.886.174	0,34
82 - 83	827	0,10	68.236.559	0,32	827	0,10	68.096.481	0,32
83 - 84	772	0,10	64.462.549	0,30	772	0,10	64.069.366	0,30
84 - 85	788	0,10	66.563.439	0,31	788	0,10	66.439.276	0,31
85 - 86	722	0,09	61.743.018	0,29	722	0,09	61.578.107	0,29
86 - 87	715	0,09	61.838.888	0,29	715	0,09	61.624.963	0,29
87 - 88	603	0,07	52.755.722	0,25	602	0,07	52.591.286	0,25
88 - 89	602	0,07	53.274.853	0,25	602	0,07	53.044.436	0,25
89 - 90	564	0,07	50.475.799	0,24	564	0,07	50.244.872	0,24
90 - 91	508	0,06	45.978.963	0,22	508	0,06	45.851.905	0,22
91 - 92	547	0,07	50.067.836	0,24	547	0,07	50.021.914	0,24
92 - 93	465	0,06	43.006.527	0,20	465	0,06	42.937.743	0,20
93 - 94	464	0,06	43.379.576	0,20	464	0,06	43.051.437	0,20
94 - 95	405	0,05	38.277.373	0,18	405	0,05	38.249.233	0,18
95 - 96	422	0,05	40.299.345	0,19	421	0,05	40.141.684	0,19
96 - 97	406	0,05	39.179.639	0,18	406	0,05	39.280.830	0,19
97 - 98	377	0,05	36.757.892	0,17	377	0,05	36.695.097	0,17
98 - 99	370	0,05	36.442.480	0,17	370	0,05	36.308.814	0,17
99 - 100	336	0,04	33.429.446	0,16	336	0,04	33.325.984	0,16
100 en meer	11.058	1,36	1.814.367.937	8,56	11.055	1,37	1.800.193.850	8,51

(niet inbegrepen 49.948 aangiften met nul inkomen)

Inkomsten van onroerende goederen				Inkomsten van kapitalen en roerende goederen				Diverse inkomsten			
Aantal	%	Bedrag	%	Aantal	%	Bedrag	%	Aantal	%	Bedrag	%
2.802	1,12	4.713.018	1,07	2	0,14	1.104	0,04	53	0,57	158.282	0,58
2.730	1,09	5.209.643	1,18	2	0,14	1.371	0,06	43	0,46	43.170	0,16
2.554	1,02	4.790.624	1,09	1	0,07	209	0,01	39	0,42	95.853	0,35
2.404	0,96	4.139.701	0,94	2	0,14	878	0,04	46	0,49	127.514	0,47
2.432	0,97	4.084.844	0,93	0	0,00	0	0,00	48	0,51	194.183	0,71
2.351	0,94	4.267.598	0,97	3	0,22	643	0,03	42	0,45	142.755	0,52
2.088	0,83	3.833.709	0,87	0	0,00	0	0,00	37	0,40	193.691	0,71
2.220	0,89	4.140.477	0,94	1	0,07	1.624	0,07	45	0,48	116.708	0,43
2.062	0,82	3.931.931	0,89	1	0,07	184	0,01	45	0,48	110.722	0,41
1.921	0,77	3.329.422	0,75	0	0,00	0	0,00	34	0,36	80.658	0,30
1.919	0,77	3.675.800	0,83	3	0,22	1.301	0,05	41	0,44	131.494	0,48
1.743	0,70	3.255.865	0,74	0	0,00	0	0,00	26	0,28	43.703	0,16
1.676	0,67	3.130.521	0,71	0	0,00	0	0,00	27	0,29	93.093	0,34
1.634	0,65	3.255.963	0,74	0	0,00	0	0,00	37	0,40	81.273	0,30
1.554	0,62	3.261.247	0,74	0	0,00	0	0,00	42	0,45	113.027	0,41
1.432	0,57	2.886.356	0,65	0	0,00	0	0,00	40	0,43	90.844	0,33
1.388	0,55	2.882.288	0,65	0	0,00	0	0,00	30	0,32	115.979	0,42
1.340	0,54	2.789.616	0,63	1	0,07	3.117	0,13	37	0,40	241.827	0,88
1.302	0,52	2.867.807	0,65	0	0,00	0	0,00	29	0,31	73.667	0,27
1.188	0,47	2.334.074	0,53	1	0,07	580	0,02	20	0,21	144.562	0,53
1.152	0,46	2.529.245	0,57	0	0,00	0	0,00	18	0,19	41.557	0,15
1.012	0,40	1.988.408	0,45	0	0,00	0	0,00	30	0,32	61.943	0,23
962	0,38	2.293.159	0,52	1	0,07	451	0,02	18	0,19	70.013	0,26
988	0,39	1.791.440	0,41	1	0,07	204	0,01	29	0,31	60.413	0,22
890	0,36	1.984.126	0,45	0	0,00	0	0,00	29	0,31	42.602	0,16
877	0,35	1.762.870	0,40	1	0,07	26	0,00	34	0,36	102.812	0,38
826	0,33	1.696.618	0,38	0	0,00	0	0,00	14	0,15	63.442	0,23
808	0,32	1.684.593	0,38	0	0,00	0	0,00	29	0,31	62.210	0,23
788	0,31	1.724.179	0,39	0	0,00	0	0,00	25	0,27	51.243	0,19
693	0,28	1.497.323	0,34	0	0,00	0	0,00	16	0,17	68.598	0,25
677	0,27	1.487.448	0,34	0	0,00	0	0,00	31	0,33	74.474	0,27
657	0,26	1.475.657	0,33	1	0,07	160	0,01	33	0,35	69.989	0,26
644	0,26	1.511.810	0,34	0	0,00	0	0,00	20	0,21	82.332	0,30
557	0,22	1.354.010	0,31	0	0,00	0	0,00	20	0,21	31.171	0,11
603	0,24	1.348.840	0,31	1	0,07	120	0,00	27	0,29	92.218	0,34
533	0,21	1.251.292	0,28	1	0,07	5.298	0,22	17	0,18	44.749	0,16
509	0,20	1.156.080	0,26	0	0,00	0	0,00	19	0,20	260.706	0,95
477	0,19	1.047.599	0,24	1	0,07	4.000	0,16	18	0,19	149.203	0,55
443	0,18	1.256.329	0,28	0	0,00	0	0,00	18	0,19	65.467	0,24
427	0,17	1.227.617	0,28	0	0,00	0	0,00	10	0,11	10.575	0,04
389	0,16	917.570	0,21	1	0,07	784	0,03	16	0,17	56.555	0,21
415	0,17	970.981	0,22	0	0,00	0	0,00	15	0,16	23.910	0,09
350	0,14	821.761	0,19	1	0,07	386	0,02	14	0,15	101.549	0,37
352	0,14	955.981	0,22	0	0,00	0	0,00	15	0,16	91.281	0,33
291	0,12	747.643	0,17	0	0,00	0	0,00	13	0,14	23.605	0,09
323	0,13	802.195	0,18	0	0,00	0	0,00	14	0,15	101.790	0,37
301	0,12	696.895	0,16	1	0,07	743	0,03	15	0,16	24.931	0,09
288	0,12	657.573	0,15	1	0,07	303	0,01	13	0,14	35.248	0,13
283	0,11	571.899	0,13	0	0,00	0	0,00	11	0,12	73.696	0,27
245	0,10	678.904	0,15	0	0,00	0	0,00	13	0,14	11.303	0,04
8.465	3,38	30.715.699	6,96	6	0,43	14.902	0,61	379	4,06	2.591.003	9,48

I - Totaal belastbaar netto-inkomen

Aanslagjaar 2007

Structuur van het totaal belastbaar netto-inkomen per provincie- vervolg

Aantal aangiften en bedragen (in euro) per klasse van het belastbaar netto-inkomen

Provincie Vlaams-Brabant

Inkomens- klasse	Totaal belastbaar netto-inkomen				Bedrijfsinkomsten				
	1000 €	Aantal	%	Bedrag	%	Aantal	%	Bedrag	%
Totaal	590.841	100,00	17.458.792.265	100,00	585.067	100,00	17.331.001.034	100,00	
Minder dan 1	27.683	4,69	15.036.205	0,09	26.839	4,59	14.818.709	0,09	
1 - 2	16.317	2,76	22.457.056	0,13	14.750	2,52	19.838.925	0,11	
2 - 3	6.942	1,17	17.128.112	0,10	6.112	1,04	14.064.648	0,08	
3 - 4	5.426	0,92	18.952.695	0,11	4.999	0,85	16.556.871	0,10	
4 - 5	5.236	0,89	23.551.845	0,13	4.928	0,84	21.507.969	0,12	
5 - 6	5.128	0,87	28.250.191	0,16	4.927	0,84	26.704.622	0,15	
6 - 7	5.520	0,93	35.940.650	0,21	5.385	0,92	34.883.494	0,20	
7 - 8	7.638	1,29	57.623.095	0,33	7.519	1,29	56.789.011	0,33	
8 - 9	11.915	2,02	102.144.264	0,59	11.835	2,02	101.400.044	0,59	
9 - 10	14.436	2,44	137.106.112	0,79	14.332	2,45	135.843.190	0,78	
10 - 11	15.414	2,61	162.443.294	0,93	15.233	2,60	159.605.232	0,92	
11 - 12	19.016	3,22	219.580.973	1,26	18.704	3,20	214.500.399	1,24	
12 - 13	17.772	3,01	221.921.830	1,27	17.688	3,02	218.433.441	1,26	
13 - 14	17.219	2,91	232.534.165	1,33	17.006	2,91	226.935.732	1,31	
14 - 15	17.306	2,93	250.481.176	1,43	17.245	2,95	246.683.925	1,42	
15 - 16	15.364	2,60	238.219.572	1,36	15.327	2,62	235.060.175	1,36	
16 - 17	16.941	2,87	279.658.163	1,60	16.915	2,89	277.006.054	1,60	
17 - 18	15.820	2,68	276.739.348	1,59	15.795	2,70	274.726.636	1,59	
18 - 19	15.407	2,61	285.046.103	1,63	15.386	2,63	283.458.581	1,64	
19 - 20	16.163	2,74	315.187.252	1,81	16.141	2,76	313.574.888	1,81	
20 - 21	16.075	2,72	329.554.978	1,89	16.061	2,75	328.403.249	1,89	
21 - 22	15.309	2,59	329.040.141	1,88	15.293	2,61	326.757.814	1,89	
22 - 23	14.345	2,43	322.614.001	1,85	14.338	2,45	320.857.220	1,85	
23 - 24	13.667	2,31	321.156.366	1,84	13.664	2,34	318.928.570	1,84	
24 - 25	13.004	2,20	318.518.277	1,82	12.998	2,22	316.715.915	1,83	
25 - 26	11.812	2,00	301.111.429	1,72	11.804	2,02	299.131.933	1,73	
26 - 27	11.050	1,87	292.709.924	1,68	11.044	1,89	290.634.619	1,68	
27 - 28	10.192	1,72	280.188.671	1,60	10.184	1,74	278.745.803	1,61	
28 - 29	9.541	1,61	271.887.820	1,56	9.536	1,63	269.802.820	1,56	
29 - 30	8.780	1,49	258.881.721	1,48	8.777	1,50	256.702.181	1,48	
30 - 31	8.073	1,37	246.195.155	1,41	8.066	1,38	244.233.738	1,41	
31 - 32	7.736	1,31	243.684.701	1,40	7.730	1,32	241.986.199	1,40	
32 - 33	7.095	1,20	230.525.080	1,32	7.090	1,21	228.845.838	1,32	
33 - 34	6.782	1,15	227.177.248	1,30	6.779	1,16	225.840.019	1,30	
34 - 35	6.326	1,07	218.186.497	1,25	6.325	1,08	216.761.373	1,25	
35 - 36	6.131	1,04	217.590.320	1,25	6.128	1,05	216.738.471	1,25	
36 - 37	5.868	0,99	214.141.606	1,23	5.864	1,00	212.997.970	1,23	
37 - 38	5.802	0,98	217.444.936	1,25	5.799	0,99	216.310.284	1,25	
38 - 39	5.184	0,88	199.579.753	1,14	5.179	0,89	198.653.214	1,15	
39 - 40	5.062	0,86	199.921.058	1,15	5.057	0,86	199.371.980	1,15	
40 - 41	4.957	0,84	200.737.619	1,15	4.953	0,85	199.702.851	1,15	
41 - 42	4.849	0,82	201.225.700	1,15	4.846	0,83	200.389.163	1,16	
42 - 43	4.598	0,78	195.414.283	1,12	4.595	0,79	194.808.000	1,12	
43 - 44	4.310	0,73	187.499.524	1,07	4.309	0,74	187.109.870	1,08	
44 - 45	4.296	0,73	191.166.611	1,09	4.294	0,73	190.719.383	1,10	
45 - 46	4.053	0,69	184.411.665	1,06	4.052	0,69	184.042.997	1,06	
46 - 47	4.002	0,68	186.075.423	1,07	4.002	0,68	185.712.083	1,07	
47 - 48	3.851	0,65	182.894.510	1,05	3.849	0,66	182.745.042	1,05	
48 - 49	3.701	0,63	179.492.495	1,03	3.701	0,63	179.024.840	1,03	
49 - 50	3.455	0,58	171.002.287	0,98	3.454	0,59	170.765.810	0,99	

(niet inbegrepen 48.732 aangiften met nul inkomen)

Inkomsten van onroerende goederen				Inkomsten van kapitalen en roerende goederen				Diverse inkomsten			
Aantal	%	Bedrag	%	Aantal	%	Bedrag	%	Aantal	%	Bedrag	%
204.345	100,00	480.974.319	100,00	1.325	100,00	2.555.404	100,00	11.369	100,00	37.069.891	100,00
485	0,24	652.804	0,14	99	7,47	33.464	1,31	494	4,35	318.102	0,86
422	0,21	758.380	0,16	92	6,94	77.348	3,03	1.715	15,08	2.377.134	6,41
374	0,18	770.679	0,16	71	5,36	105.161	4,12	1.399	12,31	2.859.206	7,71
410	0,20	881.887	0,18	57	4,30	124.378	4,87	811	7,13	2.154.696	5,81
465	0,23	1.009.309	0,21	42	3,17	130.821	5,12	506	4,45	1.725.641	4,66
515	0,25	1.186.743	0,25	55	4,15	191.252	7,48	358	3,15	1.288.481	3,48
659	0,32	1.245.438	0,26	50	3,77	178.756	7,00	229	2,01	922.083	2,49
863	0,42	1.488.078	0,31	45	3,40	109.938	4,30	203	1,79	887.050	2,39
1.631	0,80	2.147.568	0,45	68	5,13	123.242	4,82	193	1,70	731.415	1,97
2.117	1,04	2.971.363	0,62	93	7,02	135.734	5,31	209	1,84	766.799	2,07
2.509	1,23	3.950.670	0,82	68	5,13	153.640	6,01	196	1,72	650.407	1,75
3.044	1,49	4.717.292	0,98	75	5,66	139.178	5,45	232	2,04	846.667	2,28
3.164	1,55	5.286.957	1,10	47	3,55	89.150	3,49	218	1,92	639.276	1,72
3.173	1,55	6.030.204	1,25	36	2,72	109.636	4,29	191	1,68	628.069	1,69
3.219	1,58	6.256.383	1,30	44	3,32	115.900	4,54	168	1,48	654.538	1,77
3.285	1,61	6.936.422	1,44	36	2,72	123.774	4,84	141	1,24	547.239	1,48
3.489	1,71	7.298.838	1,52	37	2,79	97.699	3,82	125	1,10	491.229	1,33
3.662	1,79	7.333.324	1,52	51	3,85	128.647	5,03	103	0,91	460.606	1,24
3.714	1,82	7.508.613	1,56	20	1,51	40.328	1,58	110	0,97	457.887	1,24
3.978	1,95	8.047.049	1,67	23	1,74	68.972	2,70	102	0,90	341.466	0,92
4.183	2,05	7.936.771	1,65	16	1,21	16.193	0,63	105	0,92	354.617	0,96
4.324	2,12	8.815.988	1,83	20	1,51	36.274	1,42	115	1,01	431.462	1,16
4.373	2,14	8.572.484	1,78	10	0,75	12.308	0,48	74	0,65	220.103	0,59
4.368	2,14	8.829.650	1,84	19	1,43	9.992	0,39	92	0,81	322.510	0,87
4.234	2,07	8.682.940	1,81	15	1,13	8.445	0,33	85	0,75	265.632	0,72
4.064	1,99	8.529.758	1,77	13	0,98	6.674	0,26	83	0,73	245.056	0,66
4.104	2,01	8.956.971	1,86	2	0,15	4.512	0,18	99	0,87	246.715	0,67
3.808	1,86	7.679.796	1,60	7	0,53	7.804	0,31	78	0,69	220.430	0,59
3.791	1,86	8.459.087	1,76	7	0,53	10.500	0,41	59	0,52	145.735	0,39
3.560	1,74	8.291.758	1,72	3	0,23	2.782	0,11	55	0,48	223.021	0,60
3.554	1,74	8.190.915	1,70	5	0,38	15.997	0,63	64	0,56	128.696	0,35
3.504	1,71	8.017.992	1,67	6	0,45	16.582	0,65	63	0,55	147.760	0,40
3.333	1,63	7.631.375	1,59	1	0,08	728	0,03	66	0,58	241.809	0,65
3.298	1,61	7.216.932	1,50	4	0,30	1.290	0,05	63	0,55	173.491	0,47
3.086	1,51	7.582.590	1,58	1	0,08	4.203	0,16	61	0,54	140.683	0,38
3.134	1,53	6.939.414	1,44	7	0,53	4.474	0,18	40	0,35	174.560	0,47
3.116	1,52	7.023.791	1,46	3	0,23	1.026	0,04	50	0,44	159.177	0,43
3.089	1,51	7.277.648	1,51	3	0,23	4.781	0,19	63	0,55	177.698	0,48
2.871	1,40	6.522.918	1,36	1	0,08	185	0,01	52	0,46	232.708	0,63
2.798	1,37	6.306.494	1,31	3	0,23	12.562	0,49	55	0,48	125.258	0,34
2.867	1,40	6.777.045	1,41	3	0,23	12.003	0,47	48	0,42	185.949	0,50
2.836	1,39	6.397.162	1,33	3	0,23	1.231	0,05	55	0,48	243.570	0,66
2.706	1,32	6.108.383	1,27	3	0,23	4.080	0,16	40	0,35	243.550	0,66
2.599	1,27	5.889.361	1,22	1	0,08	1.245	0,05	49	0,43	128.705	0,35
2.671	1,31	5.942.688	1,24	1	0,08	434	0,02	33	0,29	127.125	0,34
2.480	1,21	5.627.288	1,17	2	0,15	82	0,00	47	0,41	163.108	0,44
2.569	1,26	5.846.174	1,22	1	0,08	173	0,01	43	0,38	240.931	0,65
2.481	1,21	5.568.424	1,16	1	0,08	866	0,03	31	0,27	27.809	0,08
2.388	1,17	5.351.097	1,11	3	0,23	3.943	0,15	49	0,43	214.745	0,58
2.260	1,11	5.193.690	1,08	2	0,15	1.774	0,07	44	0,39	171.795	0,46

I - Totaal belastbaar netto-inkomen

Aanslagjaar 2007

Structuur van het totaal belastbaar netto-inkomen per provincie- vervolg

Aantal aangiften en bedragen (in euro) per klasse van het belastbaar netto-inkomen

Provincie Vlaams-Brabant

Inkomens- klasse 1000 €	Totaal belastbaar netto-inkomen				Bedrijfsinkomsten			
	Aantal	%	Bedrag	%	Aantal	%	Bedrag	%
50 - 51	3.299	0,56	166.571.851	0,95	3.297	0,56	166.182.137	0,96
51 - 52	3.186	0,54	164.068.073	0,94	3.185	0,54	163.826.831	0,95
52 - 53	3.119	0,53	163.745.978	0,94	3.117	0,53	163.653.676	0,94
53 - 54	3.007	0,51	160.877.918	0,92	3.007	0,51	160.739.020	0,93
54 - 55	2.933	0,50	159.859.150	0,92	2.932	0,50	159.590.824	0,92
55 - 56	2.731	0,46	151.519.339	0,87	2.731	0,47	151.443.650	0,87
56 - 57	2.693	0,46	152.158.380	0,87	2.692	0,46	152.155.824	0,88
57 - 58	2.659	0,45	152.890.145	0,88	2.657	0,45	152.776.839	0,88
58 - 59	2.519	0,43	147.350.758	0,84	2.517	0,43	146.962.950	0,85
59 - 60	2.417	0,41	143.789.439	0,82	2.416	0,41	143.758.734	0,83
60 - 61	2.367	0,40	143.208.230	0,82	2.366	0,40	143.149.247	0,83
61 - 62	2.180	0,37	134.082.072	0,77	2.179	0,37	133.834.577	0,77
62 - 63	2.108	0,36	131.735.564	0,75	2.108	0,36	131.855.165	0,76
63 - 64	2.004	0,34	127.228.490	0,73	2.004	0,34	126.924.619	0,73
64 - 65	1.894	0,32	122.158.004	0,70	1.893	0,32	122.006.875	0,70
65 - 66	1.818	0,31	119.069.165	0,68	1.818	0,31	118.697.532	0,68
66 - 67	1.759	0,30	116.964.826	0,67	1.756	0,30	116.607.259	0,67
67 - 68	1.679	0,28	113.321.657	0,65	1.679	0,29	113.050.816	0,65
68 - 69	1.737	0,29	118.997.021	0,68	1.737	0,30	118.818.092	0,69
69 - 70	1.536	0,26	106.739.102	0,61	1.536	0,26	106.741.372	0,62
70 - 71	1.501	0,25	105.830.656	0,61	1.501	0,26	105.699.028	0,61
71 - 72	1.387	0,23	99.178.671	0,57	1.387	0,24	99.044.170	0,57
72 - 73	1.365	0,23	98.946.932	0,57	1.365	0,23	98.799.034	0,57
73 - 74	1.270	0,21	93.344.411	0,53	1.268	0,22	92.995.367	0,54
74 - 75	1.322	0,22	98.488.038	0,56	1.321	0,23	98.408.659	0,57
75 - 76	1.192	0,20	89.977.022	0,52	1.191	0,20	89.998.028	0,52
76 - 77	1.111	0,19	84.981.409	0,49	1.111	0,19	84.932.394	0,49
77 - 78	1.081	0,18	83.754.400	0,48	1.081	0,18	83.549.292	0,48
78 - 79	995	0,17	78.088.576	0,45	993	0,17	77.864.146	0,45
79 - 80	985	0,17	78.301.830	0,45	985	0,17	77.882.903	0,45
80 - 81	946	0,16	76.140.483	0,44	946	0,16	75.986.543	0,44
81 - 82	986	0,17	80.356.261	0,46	986	0,17	80.193.802	0,46
82 - 83	880	0,15	72.610.044	0,42	880	0,15	72.508.840	0,42
83 - 84	854	0,14	71.306.269	0,41	854	0,15	70.920.194	0,41
84 - 85	813	0,14	68.689.485	0,39	813	0,14	68.442.386	0,39
85 - 86	782	0,13	66.862.257	0,38	781	0,13	66.584.996	0,38
86 - 87	769	0,13	66.518.574	0,38	769	0,13	66.446.465	0,38
87 - 88	713	0,12	62.378.807	0,36	713	0,12	62.167.753	0,36
88 - 89	664	0,11	58.757.128	0,34	663	0,11	58.367.082	0,34
89 - 90	656	0,11	58.699.585	0,34	656	0,11	58.643.260	0,34
90 - 91	637	0,11	57.635.937	0,33	636	0,11	57.449.678	0,33
91 - 92	577	0,10	52.796.188	0,30	577	0,10	52.821.970	0,30
92 - 93	581	0,10	53.746.224	0,31	581	0,10	53.627.900	0,31
93 - 94	525	0,09	49.083.086	0,28	525	0,09	49.033.611	0,28
94 - 95	493	0,08	46.592.284	0,27	493	0,08	46.250.307	0,27
95 - 96	496	0,08	47.374.374	0,27	495	0,08	47.012.094	0,27
96 - 97	486	0,08	46.892.387	0,27	485	0,08	46.621.390	0,27
97 - 98	444	0,08	43.279.468	0,25	443	0,08	42.642.602	0,25
98 - 99	441	0,07	43.437.643	0,25	441	0,08	43.254.832	0,25
99 - 100	447	0,08	44.471.568	0,25	447	0,08	44.494.600	0,26
100 en meer	15.228	2,58	2.523.905.206	14,46	15.216	2,60	2.489.749.874	14,37

(niet inbegrepen 48.732 aangiften met nul inkomen)

Inkomsten van onroerende goederen				Inkomsten van kapitalen en roerende goederen				Diverse inkomsten			
Aantal	%	Bedrag	%	Aantal	%	Bedrag	%	Aantal	%	Bedrag	%
2.169	1,06	5.124.828	1,07	0	0,00	0	0,00	48	0,42	154.399	0,42
2.134	1,04	4.899.207	1,02	1	0,08	462	0,02	29	0,26	84.321	0,23
2.066	1,01	4.424.228	0,92	0	0,00	0	0,00	32	0,28	101.366	0,27
2.073	1,01	4.757.436	0,99	1	0,08	426	0,02	25	0,22	38.818	0,10
1.969	0,96	4.600.407	0,96	2	0,15	15.106	0,59	32	0,28	142.339	0,38
1.831	0,90	4.053.345	0,84	2	0,15	3.909	0,15	51	0,45	116.890	0,32
1.850	0,91	4.366.553	0,91	1	0,08	458	0,02	36	0,32	75.997	0,21
1.832	0,90	4.248.770	0,88	2	0,15	6.509	0,25	31	0,27	140.819	0,38
1.724	0,84	4.381.010	0,91	0	0,00	0	0,00	37	0,33	133.850	0,36
1.718	0,84	4.089.234	0,85	0	0,00	0	0,00	32	0,28	80.790	0,22
1.630	0,80	4.048.570	0,84	0	0,00	0	0,00	33	0,29	65.643	0,18
1.560	0,76	3.988.243	0,83	3	0,23	1.400	0,05	32	0,28	64.919	0,18
1.520	0,74	3.559.275	0,74	0	0,00	0	0,00	32	0,28	76.022	0,21
1.458	0,71	3.719.323	0,77	0	0,00	0	0,00	26	0,23	96.046	0,26
1.352	0,66	3.322.611	0,69	2	0,15	1.346	0,05	24	0,21	83.154	0,22
1.332	0,65	3.561.510	0,74	0	0,00	0	0,00	31	0,27	75.661	0,20
1.296	0,63	3.494.797	0,73	0	0,00	0	0,00	39	0,34	102.427	0,28
1.233	0,60	3.107.793	0,65	0	0,00	0	0,00	33	0,29	85.450	0,23
1.293	0,63	3.142.704	0,65	0	0,00	0	0,00	24	0,21	148.354	0,40
1.139	0,56	2.908.860	0,60	0	0,00	0	0,00	31	0,27	79.419	0,21
1.133	0,55	2.904.279	0,60	0	0,00	0	0,00	28	0,25	95.406	0,26
1.049	0,51	2.678.068	0,56	1	0,08	1.098	0,04	27	0,24	106.393	0,29
1.017	0,50	2.699.682	0,56	1	0,08	337	0,01	22	0,19	93.401	0,25
941	0,46	2.580.684	0,54	0	0,00	0	0,00	31	0,27	62.857	0,17
1.003	0,49	2.476.037	0,51	1	0,08	393	0,02	28	0,25	40.596	0,11
898	0,44	2.178.240	0,45	0	0,00	0	0,00	23	0,20	38.698	0,10
846	0,41	2.047.103	0,43	0	0,00	0	0,00	19	0,17	23.373	0,06
809	0,40	2.213.575	0,46	1	0,08	1.027	0,04	19	0,17	25.444	0,07
748	0,37	2.020.058	0,42	0	0,00	0	0,00	19	0,17	145.432	0,39
761	0,37	2.196.473	0,46	0	0,00	0	0,00	34	0,30	177.465	0,48
707	0,35	2.170.547	0,45	0	0,00	0	0,00	17	0,15	105.153	0,28
771	0,38	2.232.081	0,46	1	0,08	76	0,00	32	0,28	161.922	0,44
686	0,34	1.786.011	0,37	0	0,00	0	0,00	16	0,14	77.909	0,21
641	0,31	1.953.436	0,41	0	0,00	0	0,00	16	0,14	27.157	0,07
643	0,31	1.971.816	0,41	0	0,00	0	0,00	25	0,22	98.230	0,26
608	0,30	1.678.758	0,35	0	0,00	0	0,00	26	0,23	96.690	0,26
602	0,29	1.661.749	0,35	0	0,00	0	0,00	20	0,18	62.378	0,17
549	0,27	1.607.220	0,33	0	0,00	0	0,00	18	0,16	84.679	0,23
513	0,25	1.577.628	0,33	1	0,08	5	0,00	21	0,18	48.650	0,13
531	0,26	1.698.711	0,35	0	0,00	0	0,00	14	0,12	18.713	0,05
499	0,24	1.556.266	0,32	1	0,08	1.744	0,07	17	0,15	31.626	0,09
451	0,22	1.196.161	0,25	0	0,00	0	0,00	16	0,14	15.340	0,04
460	0,23	1.457.123	0,30	0	0,00	0	0,00	20	0,18	23.674	0,06
393	0,19	1.171.117	0,24	1	0,08	612	0,02	15	0,13	48.763	0,13
392	0,19	1.723.249	0,36	0	0,00	0	0,00	18	0,16	51.175	0,14
394	0,19	1.406.890	0,29	0	0,00	0	0,00	17	0,15	26.907	0,07
368	0,18	1.081.913	0,22	1	0,08	951	0,04	13	0,11	125.072	0,34
340	0,17	1.511.386	0,31	0	0,00	0	0,00	21	0,18	69.193	0,19
347	0,17	1.140.739	0,24	0	0,00	0	0,00	12	0,11	131.200	0,35
347	0,17	932.194	0,19	0	0,00	0	0,00	21	0,18	75.762	0,20
12.092	5,92	53.021.836	11,02	27	2,04	39.384	1,54	522	4,59	7.061.550	19,05

I - Totaal belastbaar netto-inkomen

Aanslagjaar 2007

Structuur van het totaal belastbaar netto-inkomen per provincie- vervolg

Aantal aangiften en bedragen (in euro) per klasse van het belastbaar netto-inkomen

Provincie West-Vlaanderen

Inkomens- klasse 1000 €	Totaal belastbaar netto-inkomen				Bedrijfsinkomsten			
	Aantal	%	Bedrag	%	Aantal	%	Bedrag	%
Totaal	659.132	100,00	16.291.970.754	100,00	655.903	100,00	16.187.555.883	100,00
Minder dan 1	30.478	4,62	17.418.339	0,11	30.064	4,58	17.422.563	0,11
1 - 2	20.305	3,08	27.530.855	0,17	19.882	3,03	26.969.611	0,17
2 - 3	6.479	0,98	15.981.670	0,10	6.228	0,95	14.912.381	0,09
3 - 4	5.302	0,80	18.551.256	0,11	5.107	0,78	17.567.831	0,11
4 - 5	5.632	0,85	25.455.691	0,16	5.473	0,83	24.634.662	0,15
5 - 6	6.095	0,92	33.625.006	0,21	5.922	0,90	32.734.003	0,20
6 - 7	6.974	1,06	45.444.371	0,28	6.849	1,04	44.685.073	0,28
7 - 8	9.703	1,47	73.263.468	0,45	9.603	1,46	72.735.778	0,45
8 - 9	17.372	2,64	149.054.520	0,91	17.304	2,64	148.234.520	0,92
9 - 10	22.034	3,34	209.004.217	1,28	21.938	3,34	207.392.912	1,28
10 - 11	21.377	3,24	225.143.185	1,38	21.184	3,23	221.379.911	1,37
11 - 12	27.432	4,16	316.754.981	1,94	27.072	4,13	309.855.748	1,91
12 - 13	25.869	3,92	323.085.386	1,98	25.776	3,93	318.766.713	1,97
13 - 14	23.712	3,60	320.025.357	1,96	23.472	3,58	312.917.285	1,93
14 - 15	22.007	3,34	318.677.491	1,96	21.970	3,35	314.590.942	1,94
15 - 16	20.813	3,16	322.678.193	1,98	20.779	3,17	319.560.421	1,97
16 - 17	21.352	3,24	352.398.200	2,16	21.317	3,25	349.954.763	2,16
17 - 18	18.584	2,82	325.073.953	2,00	18.574	2,83	323.852.374	2,00
18 - 19	18.137	2,75	335.472.073	2,06	18.120	2,76	334.579.727	2,07
19 - 20	18.108	2,75	353.078.745	2,17	18.086	2,76	352.935.867	2,18
20 - 21	18.013	2,73	369.244.367	2,27	17.994	2,74	370.019.653	2,29
21 - 22	17.610	2,67	378.585.183	2,32	17.592	2,68	378.393.774	2,34
22 - 23	17.019	2,58	382.813.105	2,35	17.011	2,59	382.518.458	2,36
23 - 24	16.224	2,46	381.170.501	2,34	16.219	2,47	379.889.349	2,35
24 - 25	15.297	2,32	374.614.702	2,30	15.287	2,33	372.896.247	2,30
25 - 26	13.260	2,01	337.902.395	2,07	13.251	2,02	336.532.559	2,08
26 - 27	11.835	1,80	313.576.280	1,92	11.829	1,80	312.119.759	1,93
27 - 28	10.377	1,57	285.289.334	1,75	10.369	1,58	284.461.951	1,76
28 - 29	9.268	1,41	264.075.983	1,62	9.262	1,41	263.120.816	1,63
29 - 30	8.913	1,35	262.833.566	1,61	8.909	1,36	261.879.189	1,62
30 - 31	7.926	1,20	241.679.016	1,48	7.923	1,21	241.092.589	1,49
31 - 32	7.522	1,14	236.909.300	1,45	7.517	1,15	235.966.426	1,46
32 - 33	7.282	1,10	236.654.077	1,45	7.278	1,11	236.401.877	1,46
33 - 34	6.686	1,01	223.999.490	1,37	6.685	1,02	223.632.340	1,38
34 - 35	6.708	1,02	231.395.559	1,42	6.704	1,02	231.127.426	1,43
35 - 36	6.342	0,96	225.190.938	1,38	6.338	0,97	225.338.120	1,39
36 - 37	6.280	0,95	229.217.930	1,41	6.279	0,96	229.225.482	1,42
37 - 38	6.349	0,96	237.941.371	1,46	6.346	0,97	238.406.013	1,47
38 - 39	5.738	0,87	220.855.468	1,36	5.736	0,87	221.762.825	1,37
39 - 40	5.595	0,85	220.981.273	1,36	5.593	0,85	221.340.930	1,37
40 - 41	5.565	0,84	225.394.369	1,38	5.562	0,85	225.954.401	1,40
41 - 42	5.389	0,82	223.617.322	1,37	5.387	0,82	224.030.159	1,38
42 - 43	5.132	0,78	218.083.466	1,34	5.129	0,78	218.692.029	1,35
43 - 44	4.940	0,75	214.870.064	1,32	4.935	0,75	214.804.827	1,33
44 - 45	4.569	0,69	203.304.430	1,25	4.568	0,70	203.850.854	1,26
45 - 46	4.499	0,68	204.673.323	1,26	4.497	0,69	204.834.359	1,27
46 - 47	4.172	0,63	193.970.715	1,19	4.171	0,64	194.350.959	1,20
47 - 48	4.010	0,61	190.440.615	1,17	4.010	0,61	190.744.576	1,18
48 - 49	3.619	0,55	175.501.787	1,08	3.617	0,55	175.901.000	1,09
49 - 50	3.409	0,52	168.740.672	1,04	3.407	0,52	168.648.112	1,04

(niet inbegrepen 32.646 aangiften met nul inkomen)

Inkomsten van onroerende goederen				Inkomsten van kapitalen en roerende goederen				Diverse inkomsten			
Aantal	%	Bedrag	%	Aantal	%	Bedrag	%	Aantal	%	Bedrag	%
200.539	100,00	391.826.036	100,00	1.596	100,00	2.776.530	100,00	7.042	100,00	25.532.279	100,00
417	0,21	339.584	0,09	93	5,83	29.694	1,07	109	1,55	61.227	0,24
349	0,17	517.818	0,13	142	8,90	96.277	3,47	359	5,10	453.809	1,78
353	0,18	588.073	0,15	83	5,20	110.118	3,97	475	6,75	833.159	3,26
415	0,21	683.662	0,17	36	2,26	57.636	2,08	358	5,08	932.798	3,65
470	0,23	806.117	0,21	43	2,69	91.351	3,29	229	3,25	763.925	2,99
562	0,28	1.005.616	0,26	59	3,70	186.313	6,71	200	2,84	795.414	3,12
746	0,37	1.094.328	0,28	44	2,76	111.651	4,02	196	2,78	842.991	3,30
1.123	0,56	1.526.339	0,39	59	3,70	133.821	4,82	159	2,26	686.874	2,69
2.035	1,01	2.236.160	0,57	87	5,45	126.293	4,55	203	2,88	782.368	3,06
3.039	1,52	3.538.414	0,90	123	7,71	156.816	5,65	188	2,67	733.350	2,87
3.254	1,62	4.631.056	1,18	114	7,14	196.632	7,08	228	3,24	622.236	2,44
3.827	1,91	5.441.627	1,39	107	6,70	170.944	6,16	226	3,21	692.259	2,71
4.187	2,09	6.439.500	1,64	70	4,39	190.091	6,85	206	2,93	576.456	2,26
4.116	2,05	7.101.348	1,81	73	4,57	175.089	6,31	205	2,91	570.111	2,23
3.618	1,80	6.946.839	1,77	59	3,70	146.530	5,28	187	2,66	605.473	2,37
3.712	1,85	7.007.494	1,79	71	4,45	175.626	6,33	156	2,22	547.331	2,14
3.731	1,86	7.075.978	1,81	77	4,82	144.243	5,20	113	1,60	475.160	1,86
3.897	1,94	7.320.804	1,87	50	3,13	95.851	3,45	116	1,65	397.886	1,56
3.984	1,99	7.467.185	1,91	32	2,01	60.849	2,19	104	1,48	370.005	1,45
4.299	2,14	7.481.099	1,91	25	1,57	64.917	2,34	92	1,31	393.501	1,54
4.397	2,19	7.519.560	1,92	27	1,69	48.343	1,74	90	1,28	272.153	1,07
4.652	2,32	7.804.200	1,99	14	0,88	11.649	0,42	93	1,32	222.062	0,87
4.840	2,41	7.719.802	1,97	7	0,44	4.729	0,17	81	1,15	220.115	0,86
4.851	2,42	8.144.701	2,08	16	1,00	10.379	0,37	84	1,19	165.229	0,65
4.867	2,43	8.266.642	2,11	6	0,38	14.654	0,53	80	1,14	328.363	1,29
4.542	2,26	7.698.460	1,96	6	0,38	14.301	0,52	68	0,97	171.120	0,67
4.258	2,12	7.501.962	1,91	16	1,00	22.661	0,82	76	1,08	184.690	0,72
3.888	1,94	6.746.718	1,72	3	0,19	1.505	0,05	61	0,87	172.520	0,68
3.673	1,83	6.668.488	1,70	1	0,06	639	0,02	62	0,88	215.232	0,84
3.864	1,93	7.164.332	1,83	9	0,56	5.550	0,20	56	0,80	179.780	0,70
3.542	1,77	6.260.614	1,60	3	0,19	1.495	0,05	55	0,78	163.035	0,64
3.534	1,76	6.438.831	1,64	1	0,06	2.834	0,10	55	0,78	186.223	0,73
3.460	1,73	5.882.921	1,50	3	0,19	561	0,02	61	0,87	255.760	1,00
3.385	1,69	6.372.582	1,63	0	0,00	0	0,00	61	0,87	173.654	0,68
3.540	1,77	6.576.023	1,68	5	0,31	21.954	0,79	59	0,84	204.151	0,80
3.388	1,69	5.854.799	1,49	2	0,13	2.139	0,08	43	0,61	117.901	0,46
3.433	1,71	6.400.945	1,63	3	0,19	2.132	0,08	31	0,44	79.116	0,31
3.554	1,77	5.782.089	1,48	1	0,06	352	0,01	50	0,71	121.874	0,48
3.347	1,67	5.476.555	1,40	0	0,00	0	0,00	49	0,70	69.510	0,27
3.301	1,65	5.837.792	1,49	1	0,06	44	0,00	62	0,88	222.011	0,87
3.441	1,72	5.941.645	1,52	2	0,13	595	0,02	39	0,55	60.430	0,24
3.362	1,68	5.762.836	1,47	1	0,06	29	0,00	38	0,54	90.701	0,36
3.272	1,63	5.309.698	1,36	0	0,00	0	0,00	52	0,74	235.372	0,92
3.150	1,57	5.706.568	1,46	4	0,25	40.955	1,48	37	0,53	101.271	0,40
2.984	1,49	5.077.496	1,30	0	0,00	0	0,00	40	0,57	99.156	0,39
3.037	1,51	5.169.507	1,32	0	0,00	0	0,00	43	0,61	168.400	0,66
2.852	1,42	4.673.167	1,19	0	0,00	0	0,00	44	0,62	105.249	0,41
2.680	1,34	4.772.816	1,22	4	0,25	1.387	0,05	46	0,65	89.408	0,35
2.468	1,23	4.307.115	1,10	0	0,00	0	0,00	41	0,58	169.220	0,66
2.349	1,17	4.595.598	1,17	0	0,00	0	0,00	37	0,53	56.864	0,22

I - Totaal belastbaar netto-inkomen

Aanslagjaar 2007

Structuur van het totaal belastbaar netto-inkomen per provincie- vervolg

Aantal aangiften en bedragen (in euro) per klasse van het belastbaar netto-inkomen

Provincie West-Vlaanderen

Inkomens- klasse 1000 €	Totaal belastbaar netto-inkomen				Bedrijfsinkomsten			
	Aantal	%	Bedrag	%	Aantal	%	Bedrag	%
50 - 51	3.201	0,49	161.624.972	0,99	3.197	0,49	161.526.833	1,00
51 - 52	3.140	0,48	161.717.336	0,99	3.140	0,48	161.621.652	1,00
52 - 53	2.870	0,44	150.666.535	0,92	2.867	0,44	150.635.414	0,93
53 - 54	2.736	0,42	146.356.198	0,90	2.735	0,42	146.077.881	0,90
54 - 55	2.601	0,39	141.724.788	0,87	2.597	0,40	141.332.357	0,87
55 - 56	2.393	0,36	132.799.348	0,82	2.393	0,36	132.857.025	0,82
56 - 57	2.349	0,36	132.685.448	0,81	2.348	0,36	132.561.469	0,82
57 - 58	2.103	0,32	120.919.389	0,74	2.102	0,32	120.759.745	0,75
58 - 59	2.055	0,31	120.211.438	0,74	2.054	0,31	119.651.020	0,74
59 - 60	1.929	0,29	114.759.986	0,70	1.929	0,29	114.419.793	0,71
60 - 61	1.881	0,29	113.782.288	0,70	1.880	0,29	113.347.268	0,70
61 - 62	1.718	0,26	105.658.247	0,65	1.717	0,26	104.970.284	0,65
62 - 63	1.651	0,25	103.163.161	0,63	1.651	0,25	103.166.072	0,64
63 - 64	1.536	0,23	97.534.658	0,60	1.536	0,23	97.105.499	0,60
64 - 65	1.421	0,22	91.645.806	0,56	1.421	0,22	91.128.096	0,56
65 - 66	1.314	0,20	86.055.559	0,53	1.314	0,20	85.589.222	0,53
66 - 67	1.289	0,20	85.711.561	0,53	1.288	0,20	85.380.627	0,53
67 - 68	1.179	0,18	79.579.216	0,49	1.179	0,18	78.949.865	0,49
68 - 69	1.148	0,17	78.646.611	0,48	1.148	0,18	78.140.238	0,48
69 - 70	1.067	0,16	74.160.276	0,46	1.067	0,16	74.067.825	0,46
70 - 71	1.021	0,15	71.979.033	0,44	1.021	0,16	71.442.581	0,44
71 - 72	996	0,15	71.197.595	0,44	996	0,15	70.855.205	0,44
72 - 73	912	0,14	66.120.882	0,41	912	0,14	65.427.055	0,40
73 - 74	887	0,13	65.200.283	0,40	887	0,14	64.920.017	0,40
74 - 75	852	0,13	63.459.853	0,39	852	0,13	63.007.858	0,39
75 - 76	797	0,12	60.160.239	0,37	797	0,12	59.791.726	0,37
76 - 77	711	0,11	54.382.628	0,33	711	0,11	53.802.438	0,33
77 - 78	690	0,10	53.478.175	0,33	690	0,11	53.081.774	0,33
78 - 79	655	0,10	51.406.941	0,32	655	0,10	50.890.173	0,31
79 - 80	605	0,09	48.091.513	0,30	605	0,09	47.479.460	0,29
80 - 81	572	0,09	46.039.881	0,28	572	0,09	45.746.260	0,28
81 - 82	569	0,09	46.379.753	0,28	568	0,09	46.064.541	0,28
82 - 83	517	0,08	42.656.845	0,26	517	0,08	42.155.042	0,26
83 - 84	506	0,08	42.251.998	0,26	506	0,08	41.991.595	0,26
84 - 85	423	0,06	35.734.714	0,22	422	0,06	35.255.099	0,22
85 - 86	462	0,07	39.493.231	0,24	461	0,07	39.059.667	0,24
86 - 87	411	0,06	35.553.135	0,22	410	0,06	35.209.041	0,22
87 - 88	407	0,06	35.609.234	0,22	406	0,06	35.097.437	0,22
88 - 89	350	0,05	30.970.971	0,19	349	0,05	30.596.681	0,19
89 - 90	340	0,05	30.431.793	0,19	340	0,05	30.193.134	0,19
90 - 91	302	0,05	27.322.438	0,17	302	0,05	27.024.420	0,17
91 - 92	265	0,04	24.247.933	0,15	265	0,04	24.098.554	0,15
92 - 93	270	0,04	24.972.047	0,15	270	0,04	24.693.350	0,15
93 - 94	264	0,04	24.689.552	0,15	264	0,04	24.287.968	0,15
94 - 95	261	0,04	24.668.907	0,15	260	0,04	24.363.139	0,15
95 - 96	244	0,04	23.303.132	0,14	244	0,04	22.802.704	0,14
96 - 97	192	0,03	18.523.073	0,11	192	0,03	18.314.235	0,11
97 - 98	203	0,03	19.786.975	0,12	202	0,03	19.480.343	0,12
98 - 99	233	0,04	22.943.239	0,14	233	0,04	22.716.895	0,14
99 - 100	218	0,03	21.688.171	0,13	218	0,03	21.537.369	0,13
100 en meer	7.103	1,08	1.288.580.211	7,91	7.088	1,08	1.249.261.793	7,72

(niet inbegrepen 32.646 aangiften met nul inkomen)

Inkomsten van onroerende goederen				Inkomsten van kapitalen en roerende goederen				Diverse inkomsten			
Aantal	%	Bedrag	%	Aantal	%	Bedrag	%	Aantal	%	Bedrag	%
2.180	1,09	4.055.059	1,03	0	0,00	0	0,00	33	0,47	205.228	0,80
2.207	1,10	4.281.102	1,09	1	0,06	2.466	0,09	40	0,57	102.766	0,40
1.980	0,99	3.746.188	0,96	0	0,00	0	0,00	35	0,50	70.987	0,28
1.906	0,95	4.044.389	1,03	0	0,00	0	0,00	33	0,47	80.009	0,31
1.822	0,91	3.753.449	0,96	0	0,00	0	0,00	39	0,55	85.357	0,33
1.672	0,83	3.173.497	0,81	0	0,00	0	0,00	21	0,30	86.128	0,34
1.645	0,82	3.229.835	0,82	1	0,06	7.546	0,27	33	0,47	104.309	0,41
1.495	0,75	2.963.938	0,76	0	0,00	0	0,00	33	0,47	88.611	0,35
1.429	0,71	3.246.677	0,83	0	0,00	0	0,00	33	0,47	149.083	0,58
1.356	0,68	2.839.267	0,72	0	0,00	0	0,00	35	0,50	64.662	0,25
1.333	0,66	3.172.956	0,81	0	0,00	0	0,00	30	0,43	108.470	0,42
1.225	0,61	2.811.412	0,72	2	0,13	3.655	0,13	26	0,37	136.105	0,53
1.168	0,58	2.347.979	0,60	0	0,00	0	0,00	20	0,28	31.290	0,12
1.087	0,54	2.537.572	0,65	0	0,00	0	0,00	30	0,43	109.072	0,43
1.039	0,52	2.580.992	0,66	0	0,00	0	0,00	27	0,38	77.427	0,30
938	0,47	2.223.608	0,57	1	0,06	763	0,03	29	0,41	43.344	0,17
920	0,46	2.117.662	0,54	0	0,00	0	0,00	29	0,41	60.130	0,24
827	0,41	2.271.057	0,58	0	0,00	0	0,00	20	0,28	44.386	0,17
832	0,41	1.894.854	0,48	1	0,06	10.401	0,37	22	0,31	52.359	0,21
770	0,38	1.580.736	0,40	0	0,00	0	0,00	24	0,34	80.195	0,31
738	0,37	1.914.743	0,49	0	0,00	0	0,00	22	0,31	154.520	0,61
729	0,36	1.752.926	0,45	0	0,00	0	0,00	19	0,27	40.099	0,16
682	0,34	1.970.923	0,50	1	0,06	1.200	0,04	23	0,33	60.360	0,24
659	0,33	1.495.515	0,38	0	0,00	0	0,00	22	0,31	105.668	0,41
644	0,32	1.585.629	0,40	0	0,00	0	0,00	26	0,37	40.058	0,16
600	0,30	1.522.913	0,39	0	0,00	0	0,00	13	0,18	34.423	0,13
513	0,26	1.640.791	0,42	0	0,00	0	0,00	24	0,34	116.872	0,46
510	0,25	1.282.342	0,33	0	0,00	0	0,00	19	0,27	44.868	0,18
475	0,24	1.378.759	0,35	1	0,06	503	0,02	13	0,18	90.384	0,35
439	0,22	1.513.968	0,39	0	0,00	0	0,00	18	0,26	31.834	0,12
432	0,22	1.287.633	0,33	0	0,00	0	0,00	18	0,26	86.076	0,34
426	0,21	1.127.901	0,29	0	0,00	0	0,00	11	0,16	34.785	0,14
374	0,19	1.380.102	0,35	0	0,00	0	0,00	13	0,18	17.690	0,07
387	0,19	988.267	0,25	0	0,00	0	0,00	19	0,27	154.357	0,60
312	0,16	1.013.847	0,26	1	0,06	317	0,01	12	0,17	54.375	0,21
326	0,16	1.009.878	0,26	0	0,00	0	0,00	14	0,20	128.763	0,50
313	0,16	921.793	0,24	0	0,00	0	0,00	8	0,11	19.161	0,08
303	0,15	999.003	0,25	1	0,06	2.073	0,07	14	0,20	211.114	0,83
277	0,14	798.597	0,20	0	0,00	0	0,00	15	0,21	135.467	0,53
245	0,12	813.015	0,21	0	0,00	0	0,00	8	0,11	8.374	0,03
225	0,11	753.742	0,19	0	0,00	0	0,00	6	0,09	5.745	0,02
206	0,10	690.844	0,18	0	0,00	0	0,00	8	0,11	23.250	0,09
207	0,10	714.759	0,18	0	0,00	0	0,00	6	0,09	28.502	0,11
187	0,09	867.716	0,22	1	0,06	2.899	0,10	9	0,13	24.169	0,09
192	0,10	749.185	0,19	0	0,00	0	0,00	8	0,11	25.977	0,10
186	0,09	880.560	0,22	0	0,00	0	0,00	7	0,10	9.307	0,04
134	0,07	490.697	0,13	0	0,00	0	0,00	7	0,10	22.406	0,09
162	0,08	420.421	0,11	0	0,00	0	0,00	6	0,09	60.718	0,24
185	0,09	663.487	0,17	0	0,00	0	0,00	5	0,07	44.599	0,17
163	0,08	596.911	0,15	0	0,00	0	0,00	8	0,11	38.769	0,15
5.432	2,71	33.043.437	8,43	3	0,19	15.078	0,54	246	3,49	4.862.768	19,05

I - Totaal belastbaar netto-inkomen

Aanslagjaar 2007

Structuur van het totaal belastbaar netto-inkomen per provincie- vervolg

Aantal aangiften en bedragen (in euro) per klasse van het belastbaar netto-inkomen

Waals Gewest

Inkomens- klasse 1000 €	Totaal belastbaar netto-inkomen				Bedrijfsinkomsten			
	Aantal	%	Bedrag	%	Aantal	%	Bedrag	%
Totaal	1.945.811	100,00	45.542.768.834	100,00	1.928.219	100,00	45.336.744.376	100,00
Minder dan 1	88.565	4,55	46.116.846	0,10	85.502	4,43	44.995.367	0,10
1 - 2	44.704	2,30	62.947.302	0,14	40.215	2,09	55.802.218	0,12
2 - 3	25.652	1,32	63.726.787	0,14	23.548	1,22	56.274.937	0,12
3 - 4	21.324	1,10	74.736.574	0,16	20.214	1,05	68.930.190	0,15
4 - 5	28.488	1,46	126.863.107	0,28	27.692	1,44	122.284.423	0,27
5 - 6	21.682	1,11	119.263.092	0,26	21.026	1,09	115.125.886	0,25
6 - 7	23.504	1,21	153.186.099	0,34	23.047	1,20	150.564.262	0,33
7 - 8	37.976	1,95	286.528.219	0,63	37.608	1,95	285.134.311	0,63
8 - 9	50.981	2,62	436.993.522	0,96	50.729	2,63	437.292.664	0,96
9 - 10	74.782	3,84	709.985.425	1,56	74.485	3,86	709.381.301	1,56
10 - 11	103.251	5,31	1.090.378.214	2,39	102.570	5,32	1.084.073.732	2,39
11 - 12	93.428	4,80	1.078.753.517	2,37	92.128	4,78	1.060.313.771	2,34
12 - 13	79.344	4,08	991.138.269	2,18	79.033	4,10	980.884.567	2,16
13 - 14	69.733	3,58	940.251.719	2,06	68.787	3,57	920.650.749	2,03
14 - 15	64.674	3,32	935.961.697	2,06	64.552	3,35	927.805.469	2,05
15 - 16	56.828	2,92	880.821.212	1,93	56.741	2,94	874.692.051	1,93
16 - 17	59.061	3,04	975.028.501	2,14	59.006	3,06	971.766.315	2,14
17 - 18	55.644	2,86	973.416.978	2,14	55.592	2,88	970.640.746	2,14
18 - 19	53.872	2,77	996.487.912	2,19	53.828	2,79	995.919.694	2,20
19 - 20	53.730	2,76	1.047.465.727	2,30	53.693	2,78	1.047.403.308	2,31
20 - 21	50.897	2,62	1.043.318.948	2,29	50.853	2,64	1.043.771.851	2,30
21 - 22	48.324	2,48	1.038.585.711	2,28	48.284	2,50	1.037.973.308	2,29
22 - 23	44.569	2,29	1.002.477.083	2,20	44.546	2,31	1.001.494.089	2,21
23 - 24	41.621	2,14	977.737.241	2,15	41.606	2,16	976.286.095	2,15
24 - 25	39.412	2,03	965.231.271	2,12	39.393	2,04	963.177.368	2,12
25 - 26	35.861	1,84	914.136.874	2,01	35.841	1,86	912.034.190	2,01
26 - 27	32.721	1,68	866.886.406	1,90	32.709	1,70	865.252.438	1,91
27 - 28	30.081	1,55	827.058.607	1,82	30.067	1,56	825.247.082	1,82
28 - 29	28.253	1,45	804.911.652	1,77	28.242	1,46	803.082.116	1,77
29 - 30	25.648	1,32	756.477.190	1,66	25.642	1,33	755.523.677	1,67
30 - 31	23.652	1,22	721.411.271	1,58	23.643	1,23	720.384.072	1,59
31 - 32	22.106	1,14	696.191.622	1,53	22.098	1,15	696.409.249	1,54
32 - 33	20.657	1,06	671.252.881	1,47	20.649	1,07	670.440.058	1,48
33 - 34	19.512	1,00	653.492.121	1,43	19.505	1,01	652.302.961	1,44
34 - 35	18.667	0,96	643.940.661	1,41	18.659	0,97	643.673.835	1,42
35 - 36	18.657	0,96	662.163.337	1,45	18.652	0,97	661.406.004	1,46
36 - 37	16.363	0,84	597.104.372	1,31	16.356	0,85	596.963.816	1,32
37 - 38	15.559	0,80	583.375.815	1,28	15.556	0,81	583.343.790	1,29
38 - 39	14.753	0,76	567.857.087	1,25	14.747	0,76	567.869.948	1,25
39 - 40	13.627	0,70	538.154.726	1,18	13.621	0,71	538.050.122	1,19
40 - 41	13.285	0,68	537.952.036	1,18	13.280	0,69	537.751.444	1,19
41 - 42	12.605	0,65	523.066.261	1,15	12.604	0,65	523.836.310	1,16
42 - 43	12.191	0,63	518.031.089	1,14	12.187	0,63	517.961.669	1,14
43 - 44	11.307	0,58	491.798.467	1,08	11.303	0,59	492.331.041	1,09
44 - 45	10.895	0,56	484.775.895	1,06	10.894	0,56	484.641.611	1,07
45 - 46	10.676	0,55	485.635.417	1,07	10.673	0,55	485.603.169	1,07
46 - 47	9.675	0,50	449.845.693	0,99	9.673	0,50	449.597.130	0,99
47 - 48	9.257	0,48	439.656.626	0,97	9.254	0,48	439.771.077	0,97
48 - 49	8.940	0,46	433.519.617	0,95	8.936	0,46	433.313.506	0,96
49 - 50	8.333	0,43	412.453.217	0,91	8.329	0,43	412.505.839	0,91

(niet inbegrepen 205.543 aangiften met nul inkomen)

Inkomsten van onroerende goederen				Inkomsten van kapitalen en roerende goederen				Diverse inkomsten			
Aantal	%	Bedrag	%	Aantal	%	Bedrag	%	Aantal	%	Bedrag	%
593.532	100,00	1.031.934.304	100,00	3.722	100,00	6.251.352	100,00	32.550	100,00	93.741.812	100,00
1.621	0,27	1.562.289	0,15	240	6,45	84.991	1,36	2.005	6,16	1.312.469	1,40
1.376	0,23	1.960.935	0,19	164	4,41	168.810	2,70	4.977	15,29	6.831.714	7,29
1.234	0,21	2.191.545	0,21	130	3,49	214.874	3,44	3.586	11,02	7.163.646	7,64
1.486	0,25	2.369.798	0,23	116	3,12	249.581	3,99	2.180	6,70	5.678.304	6,06
1.932	0,33	2.922.206	0,28	93	2,50	189.262	3,03	1.387	4,26	4.631.246	4,94
2.119	0,36	3.486.688	0,34	143	3,84	392.496	6,28	1.090	3,35	4.190.582	4,47
2.549	0,43	4.054.152	0,39	112	3,01	271.574	4,34	883	2,71	3.542.812	3,78
3.772	0,64	5.292.670	0,51	130	3,49	268.643	4,30	832	2,56	3.501.594	3,74
6.169	1,04	6.939.964	0,67	203	5,45	332.467	5,32	864	2,65	2.973.631	3,17
9.451	1,59	10.206.617	0,99	302	8,11	349.925	5,60	993	3,05	3.260.445	3,48
14.157	2,39	15.514.134	1,50	286	7,68	398.992	6,38	1.087	3,34	2.838.744	3,03
13.935	2,35	16.625.029	1,61	270	7,25	423.169	6,77	1.334	4,10	3.166.271	3,38
14.072	2,37	18.106.741	1,75	145	3,90	293.066	4,69	1.161	3,57	2.936.701	3,13
13.117	2,21	18.467.013	1,79	116	3,12	246.626	3,95	925	2,84	2.396.366	2,56
11.931	2,01	18.558.459	1,80	128	3,44	280.787	4,49	690	2,12	2.328.218	2,48
12.013	2,02	19.470.875	1,89	127	3,41	268.635	4,30	504	1,55	1.779.157	1,90
12.729	2,14	19.500.459	1,89	147	3,95	274.236	4,39	420	1,29	1.475.412	1,57
13.367	2,25	20.719.908	2,01	115	3,09	220.628	3,53	364	1,12	1.251.068	1,33
13.568	2,29	20.215.229	1,96	82	2,20	168.499	2,70	342	1,05	1.136.152	1,21
14.435	2,43	20.939.421	2,03	57	1,53	127.410	2,04	327	1,00	996.043	1,06
14.635	2,47	21.233.284	2,06	53	1,42	86.908	1,39	276	0,85	763.191	0,81
15.278	2,57	21.973.446	2,13	54	1,45	99.086	1,59	247	0,76	723.909	0,77
15.106	2,55	21.827.046	2,12	53	1,42	101.397	1,62	250	0,77	669.469	0,71
14.937	2,52	21.815.620	2,11	36	0,97	47.762	0,76	257	0,79	947.108	1,01
15.008	2,53	22.101.729	2,14	27	0,73	25.694	0,41	225	0,69	688.329	0,73
14.148	2,38	21.471.074	2,08	23	0,62	39.550	0,63	195	0,60	518.420	0,55
13.325	2,25	20.594.690	2,00	29	0,78	65.664	1,05	224	0,69	707.460	0,75
12.921	2,18	20.429.906	1,98	21	0,56	64.508	1,03	182	0,56	503.745	0,54
12.408	2,09	20.030.233	1,94	25	0,67	52.102	0,83	155	0,48	538.970	0,57
11.927	2,01	18.770.980	1,82	16	0,43	32.911	0,53	184	0,57	590.561	0,63
11.289	1,90	18.460.722	1,79	8	0,21	2.333	0,04	193	0,59	596.226	0,64
10.831	1,82	17.384.647	1,68	13	0,35	7.010	0,11	158	0,49	432.393	0,46
10.664	1,80	17.788.527	1,72	13	0,35	32.433	0,52	156	0,48	483.833	0,52
10.220	1,72	17.942.192	1,74	12	0,32	25.197	0,40	136	0,42	494.312	0,53
10.005	1,69	16.613.093	1,61	17	0,46	50.338	0,81	134	0,41	319.708	0,34
10.083	1,70	16.740.565	1,62	8	0,21	7.676	0,12	136	0,42	354.034	0,38
9.066	1,53	15.670.294	1,52	19	0,51	13.305	0,21	109	0,33	354.614	0,38
8.813	1,48	15.199.836	1,47	2	0,05	254	0,00	118	0,36	358.310	0,38
8.520	1,44	14.721.597	1,43	6	0,16	2.849	0,05	99	0,30	345.970	0,37
8.082	1,36	13.944.888	1,35	10	0,27	5.821	0,09	117	0,36	384.432	0,41
7.979	1,34	14.287.612	1,38	7	0,19	5.268	0,08	87	0,27	276.134	0,29
7.699	1,30	13.326.408	1,29	12	0,32	7.157	0,11	102	0,31	273.635	0,29
7.621	1,28	13.489.940	1,31	7	0,19	6.484	0,10	116	0,36	408.724	0,44
7.072	1,19	12.472.181	1,21	1	0,03	1.254	0,02	100	0,31	416.887	0,44
6.874	1,16	12.499.697	1,21	5	0,13	5.868	0,09	87	0,27	326.696	0,35
6.753	1,14	12.075.438	1,17	4	0,11	6.650	0,11	93	0,29	379.464	0,40
6.392	1,08	11.692.434	1,13	5	0,13	4.275	0,07	85	0,26	278.588	0,30
6.067	1,02	11.428.058	1,11	6	0,16	4.046	0,06	75	0,23	318.015	0,34
6.046	1,02	11.213.089	1,09	0	0,00	0	0,00	55	0,17	99.811	0,11
5.575	0,94	10.348.060	1,00	8	0,21	30.547	0,49	70	0,22	286.674	0,31

I - Totaal belastbaar netto-inkomen

Aanslagjaar 2007

Structuur van het totaal belastbaar netto-inkomen per provincie- vervolg

Aantal aangiften en bedragen (in euro) per klasse van het belastbaar netto-inkomen

Waals Gewest

Inkomens- klasse 1000 €	Totaal belastbaar netto-inkomen				Bedrijfsinkomsten			
	Aantal	%	Bedrag	%	Aantal	%	Bedrag	%
50 - 51	8.070	0,41	407.515.500	0,89	8.070	0,42	407.870.862	0,90
51 - 52	7.660	0,39	394.418.673	0,87	7.658	0,40	394.145.594	0,87
52 - 53	7.388	0,38	387.879.663	0,85	7.386	0,38	387.966.356	0,86
53 - 54	6.886	0,35	368.399.196	0,81	6.886	0,36	368.428.291	0,81
54 - 55	6.593	0,34	359.258.773	0,79	6.592	0,34	359.398.726	0,79
55 - 56	6.294	0,32	349.284.478	0,77	6.292	0,33	349.018.324	0,77
56 - 57	6.053	0,31	341.925.466	0,75	6.053	0,31	342.105.506	0,75
57 - 58	5.753	0,30	330.787.639	0,73	5.753	0,30	330.602.951	0,73
58 - 59	5.351	0,28	312.957.066	0,69	5.349	0,28	312.934.848	0,69
59 - 60	5.092	0,26	302.958.772	0,67	5.090	0,26	302.767.765	0,67
60 - 61	5.140	0,26	310.967.298	0,68	5.138	0,27	310.374.412	0,68
61 - 62	4.735	0,24	291.193.606	0,64	4.733	0,25	290.979.897	0,64
62 - 63	4.453	0,23	278.310.782	0,61	4.452	0,23	277.533.023	0,61
63 - 64	4.323	0,22	274.499.061	0,60	4.322	0,22	274.176.704	0,60
64 - 65	3.984	0,20	256.966.667	0,56	3.981	0,21	256.715.714	0,57
65 - 66	3.715	0,19	243.334.099	0,53	3.713	0,19	242.332.709	0,53
66 - 67	3.579	0,18	237.983.321	0,52	3.578	0,19	237.295.026	0,52
67 - 68	3.325	0,17	224.407.023	0,49	3.325	0,17	223.672.580	0,49
68 - 69	3.159	0,16	216.368.868	0,48	3.159	0,16	215.488.017	0,48
69 - 70	2.988	0,15	207.658.936	0,46	2.988	0,15	207.210.163	0,46
70 - 71	2.890	0,15	203.749.268	0,45	2.889	0,15	203.101.027	0,45
71 - 72	2.758	0,14	197.189.521	0,43	2.757	0,14	196.578.353	0,43
72 - 73	2.543	0,13	184.347.636	0,40	2.543	0,13	183.436.191	0,40
73 - 74	2.460	0,13	180.799.791	0,40	2.459	0,13	179.723.964	0,40
74 - 75	2.366	0,12	176.261.639	0,39	2.364	0,12	175.529.129	0,39
75 - 76	2.215	0,11	167.221.793	0,37	2.214	0,11	166.127.030	0,37
76 - 77	2.023	0,10	154.760.451	0,34	2.023	0,10	154.251.278	0,34
77 - 78	1.962	0,10	152.044.667	0,33	1.962	0,10	151.585.297	0,33
78 - 79	1.868	0,10	146.623.077	0,32	1.867	0,10	146.121.807	0,32
79 - 80	1.766	0,09	140.384.515	0,31	1.765	0,09	139.521.227	0,31
80 - 81	1.675	0,09	134.813.877	0,30	1.675	0,09	134.357.794	0,30
81 - 82	1.607	0,08	130.968.114	0,29	1.607	0,08	130.279.227	0,29
82 - 83	1.527	0,08	125.953.457	0,28	1.526	0,08	125.640.473	0,28
83 - 84	1.455	0,07	121.508.586	0,27	1.455	0,08	121.052.507	0,27
84 - 85	1.393	0,07	117.702.824	0,26	1.393	0,07	117.497.463	0,26
85 - 86	1.296	0,07	110.796.407	0,24	1.295	0,07	110.277.344	0,24
86 - 87	1.241	0,06	107.338.559	0,24	1.241	0,06	106.520.168	0,23
87 - 88	1.195	0,06	104.551.451	0,23	1.195	0,06	104.236.676	0,23
88 - 89	1.089	0,06	96.369.898	0,21	1.089	0,06	95.904.971	0,21
89 - 90	1.086	0,06	97.202.397	0,21	1.086	0,06	96.822.351	0,21
90 - 91	1.016	0,05	91.941.165	0,20	1.016	0,05	91.721.401	0,20
91 - 92	972	0,05	88.933.072	0,20	969	0,05	88.329.036	0,19
92 - 93	931	0,05	86.111.736	0,19	931	0,05	85.368.353	0,19
93 - 94	876	0,05	81.894.345	0,18	875	0,05	81.578.321	0,18
94 - 95	815	0,04	77.018.283	0,17	815	0,04	76.488.421	0,17
95 - 96	786	0,04	75.043.753	0,16	786	0,04	74.929.204	0,17
96 - 97	731	0,04	70.540.048	0,15	729	0,04	70.038.616	0,15
97 - 98	736	0,04	71.754.127	0,16	736	0,04	71.491.479	0,16
98 - 99	658	0,03	64.812.062	0,14	658	0,03	64.306.033	0,14
99 - 100	651	0,03	64.765.814	0,14	649	0,03	64.017.626	0,14
100 en meer	21.356	1,10	3.523.741.701	7,74	21.334	1,11	3.466.959.315	7,65

(niet inbegrepen 205.543 aangiften met nul inkomen)

Inkomsten van onroerende goederen				Inkomsten van kapitalen en roerende goederen				Diverse inkomsten			
Aantal	%	Bedrag	%	Aantal	%	Bedrag	%	Aantal	%	Bedrag	%
5.389	0,91	9.802.037	0,95	5	0,13	9.074	0,15	75	0,23	256.853	0,27
5.198	0,88	9.964.482	0,97	7	0,19	4.173	0,07	72	0,22	263.477	0,28
5.036	0,85	9.313.314	0,90	4	0,11	8.420	0,13	69	0,21	159.930	0,17
4.698	0,79	9.108.141	0,88	3	0,08	110	0,00	45	0,14	188.551	0,20
4.616	0,78	8.954.777	0,87	1	0,03	226	0,00	54	0,17	250.485	0,27
4.334	0,73	8.449.614	0,82	5	0,13	3.423	0,05	54	0,17	209.864	0,22
4.237	0,71	8.214.111	0,80	0	0,00	0	0,00	50	0,15	164.375	0,18
4.064	0,68	7.828.848	0,76	0	0,00	0	0,00	60	0,18	206.092	0,22
3.772	0,64	7.559.608	0,73	0	0,00	0	0,00	49	0,15	61.867	0,07
3.559	0,60	6.934.297	0,67	2	0,05	143	0,00	56	0,17	248.733	0,27
3.583	0,60	7.261.375	0,70	1	0,03	2.633	0,04	47	0,14	352.239	0,38
3.434	0,58	7.023.166	0,68	2	0,05	6.028	0,10	54	0,17	219.235	0,23
3.232	0,54	7.097.456	0,69	3	0,08	956	0,02	42	0,13	242.241	0,26
3.168	0,53	6.533.384	0,63	3	0,08	3.926	0,06	47	0,14	156.817	0,17
2.865	0,48	6.280.682	0,61	3	0,08	4.502	0,07	51	0,16	205.391	0,22
2.731	0,46	6.128.545	0,59	1	0,03	4.196	0,07	43	0,13	102.334	0,11
2.638	0,44	5.524.526	0,54	3	0,08	3.065	0,05	38	0,12	163.358	0,17
2.496	0,42	5.805.618	0,56	1	0,03	1.038	0,02	45	0,14	139.786	0,15
2.333	0,39	5.855.871	0,57	0	0,00	0	0,00	42	0,13	124.660	0,13
2.215	0,37	4.976.640	0,48	3	0,08	8.560	0,14	37	0,11	292.251	0,31
2.097	0,35	4.913.087	0,48	3	0,08	2.350	0,04	34	0,10	179.800	0,19
2.039	0,34	4.828.133	0,47	4	0,11	2.666	0,04	32	0,10	125.839	0,13
1.866	0,31	4.650.809	0,45	1	0,03	660	0,01	38	0,12	333.809	0,36
1.853	0,31	4.717.036	0,46	1	0,03	83	0,00	40	0,12	221.580	0,24
1.775	0,30	4.311.441	0,42	1	0,03	7.737	0,12	26	0,08	97.860	0,10
1.622	0,27	4.663.160	0,45	0	0,00	0	0,00	34	0,10	187.330	0,20
1.533	0,26	3.592.712	0,35	3	0,08	1.866	0,03	30	0,09	115.864	0,12
1.469	0,25	3.493.128	0,34	2	0,05	3.607	0,06	21	0,06	133.055	0,14
1.383	0,23	3.416.820	0,33	0	0,00	0	0,00	36	0,11	364.725	0,39
1.328	0,22	3.586.277	0,35	0	0,00	0	0,00	20	0,06	125.089	0,13
1.268	0,21	3.095.487	0,30	2	0,05	6.132	0,10	29	0,09	144.975	0,15
1.180	0,20	3.132.028	0,30	0	0,00	0	0,00	20	0,06	212.636	0,23
1.154	0,19	2.919.390	0,28	1	0,03	13.643	0,22	29	0,09	65.581	0,07
1.072	0,18	2.707.428	0,26	0	0,00	0	0,00	17	0,05	145.880	0,16
1.050	0,18	2.456.968	0,24	0	0,00	0	0,00	13	0,04	50.443	0,05
953	0,16	2.423.941	0,23	0	0,00	0	0,00	34	0,10	201.175	0,21
916	0,15	2.716.684	0,26	1	0,03	29	0,00	20	0,06	158.680	0,17
911	0,15	3.074.639	0,30	1	0,03	2.591	0,04	17	0,05	93.367	0,10
810	0,14	2.247.554	0,22	0	0,00	0	0,00	24	0,07	220.862	0,24
813	0,14	2.261.796	0,22	0	0,00	0	0,00	22	0,07	94.464	0,10
769	0,13	1.897.489	0,18	1	0,03	1.212	0,02	16	0,05	18.175	0,02
738	0,12	2.170.537	0,21	1	0,03	5.295	0,08	11	0,03	176.138	0,19
719	0,12	2.262.930	0,22	0	0,00	0	0,00	15	0,05	175.883	0,19
683	0,12	1.720.074	0,17	0	0,00	0	0,00	14	0,04	16.277	0,02
608	0,10	2.018.198	0,20	1	0,03	33	0,00	18	0,06	84.274	0,09
587	0,10	1.524.161	0,15	1	0,03	370	0,01	7	0,02	14.046	0,01
563	0,09	1.627.350	0,16	2	0,05	6.921	0,11	18	0,06	111.761	0,12
559	0,09	1.558.137	0,15	2	0,05	3.106	0,05	14	0,04	75.679	0,08
472	0,08	1.786.272	0,17	1	0,03	2.833	0,05	13	0,04	82.391	0,09
509	0,09	1.936.196	0,19	1	0,03	2.195	0,04	7	0,02	18.204	0,02
16.258	2,74	68.956.532	6,68	39	1,05	68.532	1,10	479	1,47	8.457.234	9,02

I - Totaal belastbaar netto-inkomen

Aanslagjaar 2007

Structuur van het totaal belastbaar netto-inkomen per provincie- vervolg

Aantal aangiften en bedragen (in euro) per klasse van het belastbaar netto-inkomen

Provincie Waals-Brabant

Inkomens- klasse 1000 €	Totaal belastbaar netto-inkomen				Bedrijfsinkomsten			
	Aantal	%	Bedrag	%	Aantal	%	Bedrag	%
Totaal	203.192	100,00	5.964.828.534	100,00	198.803	100,00	5.900.882.153	100,00
Minder dan 1	11.271	5,55	5.973.635	0,10	10.516	5,29	5.655.586	0,10
1 - 2	6.190	3,05	8.819.330	0,15	4.823	2,43	6.573.754	0,11
2 - 3	3.399	1,67	8.411.233	0,14	2.705	1,36	5.974.486	0,10
3 - 4	2.512	1,24	8.791.599	0,15	2.198	1,11	7.110.799	0,12
4 - 5	2.890	1,42	12.938.397	0,22	2.650	1,33	11.397.390	0,19
5 - 6	2.341	1,15	12.883.366	0,22	2.174	1,09	11.658.718	0,20
6 - 7	2.374	1,17	15.475.775	0,26	2.263	1,14	14.495.773	0,25
7 - 8	3.130	1,54	23.613.037	0,40	3.064	1,54	22.990.886	0,39
8 - 9	4.234	2,08	36.240.132	0,61	4.181	2,10	35.766.705	0,61
9 - 10	5.536	2,72	52.570.269	0,88	5.475	2,75	51.785.973	0,88
10 - 11	6.741	3,32	71.152.742	1,19	6.639	3,34	69.823.759	1,18
11 - 12	6.743	3,32	77.836.921	1,30	6.616	3,33	75.665.098	1,28
12 - 13	6.294	3,10	78.658.930	1,32	6.255	3,15	77.211.850	1,31
13 - 14	5.796	2,85	78.165.246	1,31	5.714	2,87	76.240.008	1,29
14 - 15	5.738	2,82	83.045.437	1,39	5.713	2,87	81.740.424	1,39
15 - 16	4.981	2,45	77.199.268	1,29	4.954	2,49	75.917.724	1,29
16 - 17	5.290	2,60	87.344.786	1,46	5.274	2,65	86.128.890	1,46
17 - 18	5.305	2,61	92.791.341	1,56	5.289	2,66	91.310.594	1,55
18 - 19	5.046	2,48	93.345.295	1,56	5.034	2,53	92.391.705	1,57
19 - 20	5.185	2,55	101.093.166	1,69	5.181	2,61	100.527.436	1,70
20 - 21	5.013	2,47	102.776.319	1,72	5.002	2,52	101.985.837	1,73
21 - 22	4.884	2,40	104.987.049	1,76	4.876	2,45	103.826.874	1,76
22 - 23	4.308	2,12	96.929.446	1,63	4.300	2,16	95.608.760	1,62
23 - 24	3.994	1,97	93.831.624	1,57	3.990	2,01	92.693.706	1,57
24 - 25	3.742	1,84	91.663.266	1,54	3.736	1,88	90.250.173	1,53
25 - 26	3.531	1,74	89.984.796	1,51	3.528	1,77	89.016.545	1,51
26 - 27	3.310	1,63	87.683.770	1,47	3.301	1,66	86.088.278	1,46
27 - 28	3.097	1,52	85.175.906	1,43	3.092	1,56	84.375.622	1,43
28 - 29	2.892	1,42	82.376.185	1,38	2.891	1,45	81.301.262	1,38
29 - 30	2.733	1,35	80.594.356	1,35	2.730	1,37	79.672.196	1,35
30 - 31	2.507	1,23	76.467.424	1,28	2.504	1,26	75.447.168	1,28
31 - 32	2.428	1,19	76.475.545	1,28	2.424	1,22	75.668.189	1,28
32 - 33	2.301	1,13	74.757.852	1,25	2.297	1,16	73.896.929	1,25
33 - 34	2.233	1,10	74.790.409	1,25	2.231	1,12	73.965.091	1,25
34 - 35	2.082	1,02	71.821.168	1,20	2.079	1,05	71.110.495	1,21
35 - 36	2.063	1,02	73.224.309	1,23	2.063	1,04	72.597.995	1,23
36 - 37	1.834	0,90	66.924.242	1,12	1.832	0,92	66.376.601	1,12
37 - 38	1.834	0,90	68.753.543	1,15	1.833	0,92	68.194.554	1,16
38 - 39	1.739	0,86	66.926.802	1,12	1.737	0,87	66.595.777	1,13
39 - 40	1.571	0,77	62.052.231	1,04	1.569	0,79	61.719.639	1,05
40 - 41	1.586	0,78	64.228.510	1,08	1.584	0,80	63.630.264	1,08
41 - 42	1.481	0,73	61.454.916	1,03	1.481	0,74	61.222.272	1,04
42 - 43	1.526	0,75	64.819.417	1,09	1.523	0,77	64.243.662	1,09
43 - 44	1.369	0,67	59.517.833	1,00	1.369	0,69	59.370.093	1,01
44 - 45	1.364	0,67	60.692.876	1,02	1.364	0,69	60.573.526	1,03
45 - 46	1.383	0,68	62.913.450	1,05	1.382	0,70	62.403.351	1,06
46 - 47	1.227	0,60	57.051.921	0,96	1.226	0,62	56.670.881	0,96
47 - 48	1.155	0,57	54.847.264	0,92	1.152	0,58	54.815.580	0,93
48 - 49	1.144	0,56	55.485.744	0,93	1.143	0,57	55.009.425	0,93
49 - 50	1.076	0,53	53.248.467	0,89	1.074	0,54	53.041.510	0,90

(niet inbegrepen 24.471 aangiften met nul inkomen)

Inkomsten van onroerende goederen				Inkomsten van kapitalen en roerende goederen				Diverse inkomsten			
Aantal	%	Bedrag	%	Aantal	%	Bedrag	%	Aantal	%	Bedrag	%
72.188	100,00	201.086.731	100,00	634	100,00	1.650.891	100,00	7.149	100,00	22.892.767	100,00
285	0,39	504.591	0,25	56	8,83	21.381	1,30	573	8,02	386.426	1,69
249	0,34	471.931	0,23	36	5,68	39.658	2,40	1.490	20,84	2.090.459	9,13
199	0,28	459.954	0,23	38	5,99	70.759	4,29	1.033	14,45	2.174.618	9,50
214	0,30	570.011	0,28	26	4,10	68.132	4,13	569	7,96	1.559.984	6,81
252	0,35	609.629	0,30	20	3,15	50.562	3,06	380	5,32	1.375.450	6,01
320	0,44	819.970	0,41	26	4,10	85.761	5,19	233	3,26	992.964	4,34
305	0,42	844.295	0,42	28	4,42	86.060	5,21	197	2,76	824.922	3,60
431	0,60	920.234	0,46	25	3,94	79.283	4,80	122	1,71	529.849	2,31
574	0,80	1.020.829	0,51	25	3,94	64.571	3,91	121	1,69	487.190	2,13
823	1,14	1.443.970	0,72	40	6,31	68.606	4,16	138	1,93	651.074	2,84
1.058	1,47	1.880.882	0,94	36	5,68	87.223	5,28	122	1,71	410.886	1,79
1.118	1,55	2.361.622	1,17	35	5,52	96.334	5,84	136	1,90	486.052	2,12
1.199	1,66	2.258.044	1,12	25	3,94	87.112	5,28	135	1,89	433.495	1,89
1.153	1,60	2.501.413	1,24	16	2,52	55.133	3,34	98	1,37	302.421	1,32
1.194	1,65	2.650.307	1,32	21	3,31	75.243	4,56	79	1,11	334.523	1,46
1.168	1,62	3.030.192	1,51	9	1,42	58.041	3,52	79	1,11	366.253	1,60
1.242	1,72	2.841.312	1,41	22	3,47	89.519	5,42	69	0,97	309.954	1,35
1.358	1,88	3.319.911	1,65	22	3,47	93.691	5,68	80	1,12	331.752	1,45
1.329	1,84	2.993.449	1,49	16	2,52	31.903	1,93	50	0,70	183.654	0,80
1.363	1,89	2.899.157	1,44	7	1,10	28.986	1,76	59	0,83	204.075	0,89
1.484	2,06	3.321.787	1,65	14	2,21	28.275	1,71	31	0,43	109.492	0,48
1.567	2,17	3.707.570	1,84	11	1,74	52.260	3,17	48	0,67	139.579	0,61
1.503	2,08	3.530.988	1,76	11	1,74	34.175	2,07	48	0,67	203.245	0,89
1.436	1,99	3.549.867	1,77	9	1,42	11.250	0,68	46	0,64	278.843	1,22
1.442	2,00	3.572.253	1,78	4	0,63	974	0,06	40	0,56	220.646	0,96
1.396	1,93	3.264.335	1,62	4	0,63	33.703	2,04	36	0,50	114.197	0,50
1.391	1,93	3.943.277	1,96	3	0,47	18.753	1,14	46	0,64	191.012	0,83
1.312	1,82	3.446.447	1,71	3	0,47	10.809	0,65	32	0,45	117.451	0,51
1.269	1,76	3.436.286	1,71	5	0,79	10.595	0,64	27	0,38	101.971	0,45
1.257	1,74	3.095.420	1,54	3	0,47	19.131	1,16	36	0,50	155.646	0,68
1.119	1,55	3.082.831	1,53	0	0,00	0	0,00	45	0,63	173.865	0,76
1.138	1,58	3.211.455	1,60	1	0,16	79	0,00	33	0,46	99.495	0,43
1.184	1,64	3.132.891	1,56	2	0,32	14.062	0,85	31	0,43	103.232	0,45
1.193	1,65	3.624.279	1,80	2	0,32	17.163	1,04	17	0,24	67.337	0,29
1.079	1,49	2.994.350	1,49	3	0,47	18.756	1,14	30	0,42	63.269	0,28
1.126	1,56	2.956.269	1,47	0	0,00	0	0,00	28	0,39	61.981	0,27
995	1,38	2.823.039	1,40	3	0,47	3.279	0,20	15	0,21	87.422	0,38
989	1,37	2.836.261	1,41	1	0,16	63	0,00	22	0,31	58.213	0,25
981	1,36	2.676.797	1,33	1	0,16	92	0,01	17	0,24	76.872	0,34
912	1,26	2.381.343	1,18	1	0,16	780	0,05	23	0,32	66.412	0,29
916	1,27	2.841.336	1,41	1	0,16	289	0,02	21	0,29	68.886	0,30
894	1,24	2.265.866	1,13	1	0,16	21	0,00	17	0,24	39.081	0,17
950	1,32	2.704.039	1,34	0	0,00	0	0,00	23	0,32	99.097	0,43
855	1,18	2.343.676	1,17	0	0,00	0	0,00	20	0,28	96.826	0,42
849	1,18	2.268.831	1,13	0	0,00	0	0,00	17	0,24	30.551	0,13
867	1,20	2.492.317	1,24	0	0,00	0	0,00	20	0,28	98.151	0,43
780	1,08	2.406.609	1,20	0	0,00	0	0,00	14	0,20	60.235	0,26
742	1,03	2.000.622	0,99	0	0,00	0	0,00	10	0,14	100.317	0,44
785	1,09	2.375.257	1,18	0	0,00	0	0,00	10	0,14	18.152	0,08
706	0,98	2.090.376	1,04	3	0,47	5.591	0,34	14	0,20	83.338	0,36

I - Totaal belastbaar netto-inkomen

Aanslagjaar 2007

Structuur van het totaal belastbaar netto-inkomen per provincie- vervolg

Aantal aangiften en bedragen (in euro) per klasse van het belastbaar netto-inkomen

Provincie Waals-Brabant

Inkomens- klasse 1000 €	Totaal belastbaar netto-inkomen				Bedrijfsinkomsten			
	Aantal	%	Bedrag	%	Aantal	%	Bedrag	%
50 - 51	1.082	0,53	54.649.577	0,92	1.082	0,54	54.590.354	0,93
51 - 52	1.044	0,51	53.754.253	0,90	1.044	0,53	53.529.340	0,91
52 - 53	1.008	0,50	52.940.228	0,89	1.008	0,51	52.853.999	0,90
53 - 54	932	0,46	49.857.637	0,84	932	0,47	49.786.878	0,84
54 - 55	963	0,47	52.477.792	0,88	962	0,48	52.032.335	0,88
55 - 56	870	0,43	48.282.306	0,81	870	0,44	48.094.190	0,82
56 - 57	912	0,45	51.510.423	0,86	912	0,46	51.538.484	0,87
57 - 58	815	0,40	46.863.208	0,79	815	0,41	46.886.401	0,79
58 - 59	788	0,39	46.093.157	0,77	786	0,40	45.925.084	0,78
59 - 60	732	0,36	43.551.001	0,73	732	0,37	43.424.756	0,74
60 - 61	841	0,41	50.875.747	0,85	841	0,42	50.715.264	0,86
61 - 62	713	0,35	43.849.154	0,74	713	0,36	43.884.375	0,74
62 - 63	709	0,35	44.313.802	0,74	709	0,36	44.048.123	0,75
63 - 64	697	0,34	44.261.637	0,74	697	0,35	44.269.442	0,75
64 - 65	679	0,33	43.792.141	0,73	677	0,34	43.682.788	0,74
65 - 66	645	0,32	42.231.713	0,71	645	0,32	42.039.289	0,71
66 - 67	594	0,29	39.500.998	0,66	594	0,30	39.401.344	0,67
67 - 68	554	0,27	37.390.404	0,63	554	0,28	37.420.597	0,63
68 - 69	544	0,27	37.253.166	0,62	544	0,27	37.162.980	0,63
69 - 70	524	0,26	36.415.392	0,61	524	0,26	36.265.242	0,61
70 - 71	533	0,26	37.579.742	0,63	533	0,27	37.387.932	0,63
71 - 72	499	0,25	35.676.067	0,60	498	0,25	35.384.160	0,60
72 - 73	485	0,24	35.149.092	0,59	485	0,24	34.988.948	0,59
73 - 74	452	0,22	33.216.442	0,56	452	0,23	32.914.237	0,56
74 - 75	438	0,22	32.626.336	0,55	437	0,22	32.430.736	0,55
75 - 76	417	0,21	31.486.924	0,53	417	0,21	31.216.237	0,53
76 - 77	369	0,18	28.221.534	0,47	369	0,19	28.073.664	0,48
77 - 78	358	0,18	27.748.287	0,47	358	0,18	27.740.305	0,47
78 - 79	389	0,19	30.528.406	0,51	388	0,20	30.334.405	0,51
79 - 80	341	0,17	27.102.871	0,45	340	0,17	26.912.525	0,46
80 - 81	341	0,17	27.448.868	0,46	341	0,17	27.217.613	0,46
81 - 82	338	0,17	27.557.634	0,46	338	0,17	27.264.903	0,46
82 - 83	335	0,16	27.632.828	0,46	335	0,17	27.625.287	0,47
83 - 84	267	0,13	22.293.151	0,37	267	0,13	22.267.379	0,38
84 - 85	272	0,13	22.982.407	0,39	272	0,14	23.128.581	0,39
85 - 86	297	0,15	25.383.147	0,43	296	0,15	25.336.720	0,43
86 - 87	267	0,13	23.089.932	0,39	267	0,13	22.903.163	0,39
87 - 88	266	0,13	23.272.658	0,39	266	0,13	23.260.294	0,39
88 - 89	250	0,12	22.124.901	0,37	250	0,13	22.167.753	0,38
89 - 90	248	0,12	22.199.227	0,37	248	0,12	22.095.081	0,37
90 - 91	206	0,10	18.648.254	0,31	206	0,10	18.619.463	0,32
91 - 92	223	0,11	20.405.603	0,34	222	0,11	20.173.111	0,34
92 - 93	205	0,10	18.963.149	0,32	205	0,10	18.749.553	0,32
93 - 94	205	0,10	19.166.314	0,32	205	0,10	19.142.964	0,32
94 - 95	194	0,10	18.325.442	0,31	194	0,10	18.194.064	0,31
95 - 96	198	0,10	18.902.100	0,32	198	0,10	18.915.377	0,32
96 - 97	179	0,09	17.267.520	0,29	178	0,09	17.261.659	0,29
97 - 98	193	0,09	18.811.154	0,32	193	0,10	18.832.362	0,32
98 - 99	173	0,09	17.035.779	0,29	173	0,09	16.946.364	0,29
99 - 100	161	0,08	16.011.938	0,27	161	0,08	15.959.636	0,27
100 en meer	6.044	2,97	1.049.300.546	17,59	6.039	3,04	1.038.146.599	17,59

(niet inbegrepen 24.471 aangiften met nul inkomen)

Inkomsten van onroerende goederen				Inkomsten van kapitalen en roerende goederen				Diverse inkomsten			
Aantal	%	Bedrag	%	Aantal	%	Bedrag	%	Aantal	%	Bedrag	%
718	0,99	1.935.519	0,96	2	0,32	6.713	0,41	18	0,25	36.417	0,16
702	0,97	2.063.172	1,03	0	0,00	0	0,00	12	0,17	31.547	0,14
694	0,96	1.847.770	0,92	0	0,00	0	0,00	15	0,21	15.951	0,07
655	0,91	1.687.928	0,84	0	0,00	0	0,00	11	0,15	75.653	0,33
689	0,95	2.188.211	1,09	0	0,00	0	0,00	12	0,17	153.154	0,67
594	0,82	1.774.119	0,88	3	0,47	1.542	0,09	12	0,17	47.597	0,21
640	0,89	1.734.064	0,86	0	0,00	0	0,00	15	0,21	28.880	0,13
570	0,79	1.547.318	0,77	0	0,00	0	0,00	14	0,20	28.396	0,12
556	0,77	1.794.160	0,89	0	0,00	0	0,00	9	0,13	10.815	0,05
519	0,72	1.407.810	0,70	0	0,00	0	0,00	15	0,21	21.353	0,09
585	0,81	1.742.837	0,87	0	0,00	0	0,00	10	0,14	48.103	0,21
529	0,73	1.514.695	0,75	0	0,00	0	0,00	11	0,15	77.539	0,34
514	0,71	1.676.401	0,83	1	0,16	605	0,04	5	0,07	47.834	0,21
520	0,72	1.407.341	0,70	0	0,00	0	0,00	13	0,18	9.389	0,04
503	0,70	1.395.493	0,69	0	0,00	0	0,00	11	0,15	69.286	0,30
506	0,70	1.524.445	0,76	1	0,16	4.196	0,25	14	0,20	35.975	0,16
447	0,62	1.290.963	0,64	0	0,00	0	0,00	9	0,13	44.257	0,19
431	0,60	1.306.896	0,65	0	0,00	0	0,00	7	0,10	10.538	0,05
435	0,60	1.439.399	0,72	0	0,00	0	0,00	9	0,13	10.500	0,05
386	0,53	1.166.992	0,58	0	0,00	0	0,00	11	0,15	86.749	0,38
390	0,54	1.342.325	0,67	0	0,00	0	0,00	9	0,13	60.393	0,26
385	0,53	1.339.007	0,67	0	0,00	0	0,00	10	0,14	25.301	0,11
368	0,51	1.124.930	0,56	0	0,00	0	0,00	5	0,07	89.542	0,39
354	0,49	1.140.492	0,57	1	0,16	83	0,01	11	0,15	146.170	0,64
346	0,48	1.125.868	0,56	0	0,00	0	0,00	1	0,01	480	0,00
320	0,44	1.291.342	0,64	0	0,00	0	0,00	7	0,10	62.223	0,27
299	0,41	870.392	0,43	0	0,00	0	0,00	12	0,17	69.605	0,30
265	0,37	772.364	0,38	0	0,00	0	0,00	6	0,08	3.793	0,02
309	0,43	1.031.927	0,51	0	0,00	0	0,00	10	0,14	113.800	0,50
256	0,35	745.496	0,37	0	0,00	0	0,00	8	0,11	94.943	0,41
277	0,38	919.006	0,46	0	0,00	0	0,00	11	0,15	17.047	0,07
261	0,36	841.311	0,42	0	0,00	0	0,00	5	0,07	37.638	0,16
273	0,38	815.581	0,41	0	0,00	0	0,00	10	0,14	35.170	0,15
212	0,29	635.741	0,32	0	0,00	0	0,00	4	0,06	59.273	0,26
219	0,30	665.207	0,33	0	0,00	0	0,00	2	0,03	18.969	0,08
230	0,32	647.887	0,32	0	0,00	0	0,00	9	0,13	66.091	0,29
222	0,31	759.558	0,38	0	0,00	0	0,00	5	0,07	97.764	0,43
217	0,30	1.319.316	0,66	0	0,00	0	0,00	5	0,07	16.353	0,07
195	0,27	599.265	0,30	0	0,00	0	0,00	7	0,10	24.785	0,11
197	0,27	698.572	0,35	0	0,00	0	0,00	6	0,08	8.585	0,04
159	0,22	540.545	0,27	0	0,00	0	0,00	3	0,04	5.417	0,02
180	0,25	755.528	0,38	1	0,16	5.295	0,32	4	0,06	47.837	0,21
165	0,23	609.054	0,30	0	0,00	0	0,00	3	0,04	83.183	0,36
169	0,23	529.027	0,26	0	0,00	0	0,00	1	0,01	1.086	0,00
155	0,21	573.868	0,29	0	0,00	0	0,00	9	0,13	7.636	0,03
154	0,21	513.665	0,26	0	0,00	0	0,00	2	0,03	1.404	0,01
143	0,20	561.135	0,28	0	0,00	0	0,00	5	0,07	2.691	0,01
157	0,22	506.386	0,25	0	0,00	0	0,00	2	0,03	2.844	0,01
129	0,18	677.603	0,34	0	0,00	0	0,00	5	0,07	1.575	0,01
139	0,19	459.275	0,23	1	0,16	2.195	0,13	2	0,03	221	0,00
4.899	6,79	21.451.148	10,67	9	1,42	12.204	0,74	157	2,20	3.180.200	13,89

I - Totaal belastbaar netto-inkomen

Aanslagjaar 2007

Structuur van het totaal belastbaar netto-inkomen per provincie- vervolg

Aantal aangiften en bedragen (in euro) per klasse van het belastbaar netto-inkomen

Provincie Henegouwen

Inkomens- klasse 1000 €	Totaal belastbaar netto-inkomen				Bedrijfsinkomsten			
	Aantal	%	Bedrag	%	Aantal	%	Bedrag	%
Totaal	741.210	100,00	16.113.362.277	100,00	735.620	100,00	16.065.415.230	100,00
Minder dan 1	29.349	3,96	15.391.798	0,10	28.350	3,85	15.029.266	0,09
1 - 2	15.223	2,05	21.416.572	0,13	13.868	1,89	19.412.572	0,12
2 - 3	9.311	1,26	23.161.451	0,14	8.749	1,19	21.328.936	0,13
3 - 4	7.940	1,07	27.870.596	0,17	7.610	1,03	26.368.962	0,16
4 - 5	11.806	1,59	52.408.602	0,33	11.580	1,57	51.250.059	0,32
5 - 6	8.356	1,13	45.919.374	0,28	8.162	1,11	44.914.343	0,28
6 - 7	9.118	1,23	59.443.421	0,37	8.992	1,22	58.977.220	0,37
7 - 8	15.105	2,04	114.004.632	0,71	15.006	2,04	114.325.313	0,71
8 - 9	19.765	2,67	169.393.089	1,05	19.703	2,68	170.498.634	1,06
9 - 10	30.892	4,17	293.184.606	1,82	30.798	4,19	294.200.162	1,83
10 - 11	47.336	6,39	500.402.908	3,11	47.065	6,40	498.755.874	3,10
11 - 12	41.793	5,64	482.674.445	3,00	41.274	5,61	475.891.917	2,96
12 - 13	34.247	4,62	427.656.186	2,65	34.128	4,64	424.335.277	2,64
13 - 14	29.108	3,93	392.406.098	2,44	28.672	3,90	384.221.173	2,39
14 - 15	26.264	3,54	380.119.425	2,36	26.228	3,57	377.461.215	2,35
15 - 16	23.034	3,11	356.966.055	2,22	23.013	3,13	355.698.975	2,21
16 - 17	23.710	3,20	391.428.745	2,43	23.695	3,22	390.984.022	2,43
17 - 18	22.066	2,98	386.019.938	2,40	22.053	3,00	386.260.301	2,40
18 - 19	20.967	2,83	387.822.896	2,41	20.956	2,85	388.725.368	2,42
19 - 20	20.737	2,80	404.236.304	2,51	20.721	2,82	405.179.859	2,52
20 - 21	19.475	2,63	399.181.678	2,48	19.462	2,65	400.256.091	2,49
21 - 22	18.493	2,49	397.410.773	2,47	18.477	2,51	397.882.655	2,48
22 - 23	17.241	2,33	387.780.854	2,41	17.239	2,34	388.104.824	2,42
23 - 24	15.817	2,13	371.519.014	2,31	15.811	2,15	371.232.871	2,31
24 - 25	15.033	2,03	368.179.846	2,28	15.028	2,04	368.469.083	2,29
25 - 26	13.454	1,82	342.992.903	2,13	13.453	1,83	342.710.636	2,13
26 - 27	12.098	1,63	320.526.739	1,99	12.097	1,64	320.450.338	1,99
27 - 28	11.036	1,49	303.399.159	1,88	11.032	1,50	303.237.522	1,89
28 - 29	10.411	1,40	296.591.391	1,84	10.407	1,41	296.504.110	1,85
29 - 30	9.157	1,24	270.107.664	1,68	9.157	1,24	270.226.388	1,68
30 - 31	8.417	1,14	256.686.161	1,59	8.414	1,14	256.942.481	1,60
31 - 32	7.762	1,05	244.407.542	1,52	7.760	1,05	244.726.585	1,52
32 - 33	7.349	0,99	238.809.673	1,48	7.349	1,00	238.980.563	1,49
33 - 34	6.773	0,91	226.834.003	1,41	6.771	0,92	226.770.352	1,41
34 - 35	6.572	0,89	226.748.549	1,41	6.570	0,89	226.976.040	1,41
35 - 36	6.498	0,88	230.611.729	1,43	6.496	0,88	230.467.031	1,43
36 - 37	5.656	0,76	206.410.840	1,28	5.654	0,77	206.485.741	1,29
37 - 38	5.312	0,72	199.162.887	1,24	5.311	0,72	199.488.065	1,24
38 - 39	5.057	0,68	194.648.051	1,21	5.055	0,69	195.034.526	1,21
39 - 40	4.762	0,64	188.058.089	1,17	4.762	0,65	188.463.909	1,17
40 - 41	4.562	0,62	184.735.950	1,15	4.562	0,62	185.160.654	1,15
41 - 42	4.303	0,58	178.567.698	1,11	4.302	0,58	179.257.488	1,12
42 - 43	4.151	0,56	176.391.542	1,09	4.151	0,56	176.719.866	1,10
43 - 44	3.971	0,54	172.732.117	1,07	3.970	0,54	173.058.604	1,08
44 - 45	3.639	0,49	161.900.693	1,00	3.639	0,49	162.102.929	1,01
45 - 46	3.706	0,50	168.581.935	1,05	3.705	0,50	168.942.752	1,05
46 - 47	3.375	0,46	156.928.647	0,97	3.375	0,46	157.050.275	0,98
47 - 48	3.219	0,43	152.896.753	0,95	3.219	0,44	153.016.330	0,95
48 - 49	3.046	0,41	147.675.869	0,92	3.046	0,41	147.841.920	0,92
49 - 50	2.811	0,38	139.151.725	0,86	2.810	0,38	139.227.438	0,87

(niet inbegrepen 82.744 aangiften met nul inkomen)

Inkomsten van onroerende goederen				Inkomsten van kapitalen en roerende goederen				Diverse inkomsten			
Aantal	%	Bedrag	%	Aantal	%	Bedrag	%	Aantal	%	Bedrag	%
220.323	100,00	308.219.603	100,00	1.264	100,00	1.479.653	100,00	9.575	100,00	25.815.408	100,00
553	0,25	412.227	0,13	79	6,25	25.410	1,72	613	6,40	401.660	1,56
449	0,20	566.837	0,18	41	3,24	40.952	2,77	1.455	15,20	1.983.971	7,69
420	0,19	676.921	0,22	42	3,32	70.491	4,76	954	9,96	1.860.453	7,21
550	0,25	763.379	0,25	38	3,01	76.977	5,20	622	6,50	1.598.738	6,19
797	0,36	965.877	0,31	34	2,69	62.290	4,21	399	4,17	1.295.975	5,02
774	0,35	1.051.716	0,34	49	3,88	104.289	7,05	326	3,40	1.222.811	4,74
950	0,43	1.210.163	0,39	32	2,53	62.283	4,21	255	2,66	1.006.140	3,90
1.460	0,66	1.788.289	0,58	37	2,93	63.783	4,31	234	2,44	900.873	3,49
2.385	1,08	2.431.611	0,79	81	6,41	99.521	6,73	270	2,82	847.483	3,28
3.891	1,77	3.594.774	1,17	121	9,57	91.914	6,21	299	3,12	896.537	3,47
6.424	2,92	6.128.514	1,99	100	7,91	89.263	6,03	375	3,92	790.896	3,06
5.936	2,69	5.946.897	1,93	117	9,26	89.080	6,02	493	5,15	952.666	3,69
5.907	2,68	6.544.038	2,12	54	4,27	63.821	4,31	414	4,32	962.548	3,73
5.448	2,47	6.675.104	2,17	38	3,01	39.992	2,70	300	3,13	710.919	2,75
4.748	2,16	6.501.036	2,11	48	3,80	75.573	5,11	222	2,32	696.767	2,70
4.887	2,22	6.634.716	2,15	54	4,27	53.078	3,59	143	1,49	479.387	1,86
5.218	2,37	6.887.639	2,23	55	4,35	40.892	2,76	121	1,26	402.751	1,56
5.439	2,47	7.102.527	2,30	44	3,48	45.789	3,09	105	1,10	303.218	1,17
5.544	2,52	6.719.593	2,18	20	1,58	22.781	1,54	93	0,97	366.289	1,42
6.014	2,73	7.135.987	2,32	15	1,19	33.718	2,28	94	0,98	214.405	0,83
5.975	2,71	7.025.404	2,28	18	1,42	31.232	2,11	86	0,90	164.049	0,64
6.197	2,81	7.336.652	2,38	19	1,50	11.816	0,80	76	0,79	206.862	0,80
6.078	2,76	7.293.278	2,37	16	1,27	37.807	2,56	65	0,68	138.533	0,54
5.894	2,68	7.071.969	2,29	14	1,11	3.613	0,24	74	0,77	243.458	0,94
5.961	2,71	6.900.906	2,24	9	0,71	3.386	0,23	62	0,65	117.358	0,45
5.606	2,54	7.062.326	2,29	9	0,71	4.253	0,29	51	0,53	103.944	0,40
5.240	2,38	6.537.052	2,12	6	0,47	9.575	0,65	63	0,66	160.390	0,62
4.985	2,26	6.525.979	2,12	4	0,32	31.017	2,10	53	0,55	111.247	0,43
4.782	2,17	6.624.251	2,15	6	0,47	3.534	0,24	40	0,42	93.390	0,36
4.465	2,03	5.723.480	1,86	5	0,40	4.318	0,29	57	0,60	153.352	0,59
4.247	1,93	5.705.853	1,85	2	0,16	87	0,01	56	0,58	111.299	0,43
4.008	1,82	5.370.943	1,74	6	0,47	2.858	0,19	49	0,51	159.635	0,62
3.978	1,81	5.409.295	1,76	3	0,24	1.592	0,11	44	0,46	159.043	0,62
3.682	1,67	5.284.897	1,71	2	0,16	1.397	0,09	44	0,46	118.210	0,46
3.619	1,64	4.996.244	1,62	8	0,63	19.244	1,30	38	0,40	121.415	0,47
3.647	1,66	5.020.694	1,63	1	0,08	594	0,04	49	0,51	158.979	0,62
3.317	1,51	4.817.020	1,56	4	0,32	2.603	0,18	28	0,29	129.661	0,50
3.109	1,41	4.312.773	1,40	0	0,00	0	0,00	29	0,30	133.372	0,52
3.017	1,37	4.080.553	1,32	0	0,00	0	0,00	27	0,28	156.109	0,60
2.894	1,31	3.953.350	1,28	2	0,16	1.276	0,09	27	0,28	126.981	0,49
2.882	1,31	4.017.178	1,30	2	0,16	793	0,05	21	0,22	41.085	0,16
2.685	1,22	3.944.455	1,28	2	0,16	1.072	0,07	24	0,25	53.391	0,21
2.701	1,23	4.000.527	1,30	3	0,24	2.830	0,19	35	0,37	96.147	0,37
2.567	1,17	3.800.572	1,23	1	0,08	1.254	0,08	18	0,19	73.023	0,28
2.338	1,06	3.515.810	1,14	1	0,08	72	0,00	25	0,26	147.401	0,57
2.362	1,07	3.616.038	1,17	1	0,08	447	0,03	29	0,30	67.602	0,26
2.323	1,05	3.493.060	1,13	2	0,16	1.143	0,08	31	0,32	78.953	0,31
2.135	0,97	3.380.801	1,10	1	0,08	744	0,05	18	0,19	78.901	0,31
2.126	0,96	3.260.685	1,06	0	0,00	0	0,00	13	0,14	30.428	0,12
1.933	0,88	2.975.709	0,97	1	0,08	21.257	1,44	18	0,19	80.571	0,31

I - Totaal belastbaar netto-inkomen

Aanslagjaar 2007

Structuur van het totaal belastbaar netto-inkomen per provincie- vervolg

Aantal aangiften en bedragen (in euro) per klasse van het belastbaar netto-inkomen

Provincie Henegouwen

Inkomens- klasse 1000 €	Totaal belastbaar netto-inkomen				Bedrijfsinkomsten			
	Aantal	%	Bedrag	%	Aantal	%	Bedrag	%
50 - 51	2.682	0,36	135.424.008	0,84	2.682	0,36	135.677.982	0,84
51 - 52	2.612	0,35	134.504.150	0,83	2.612	0,36	134.555.948	0,84
52 - 53	2.476	0,33	129.977.054	0,81	2.476	0,34	130.177.513	0,81
53 - 54	2.297	0,31	122.886.860	0,76	2.297	0,31	122.858.090	0,76
54 - 55	2.174	0,29	118.462.946	0,74	2.174	0,30	118.600.683	0,74
55 - 56	2.087	0,28	115.806.115	0,72	2.087	0,28	115.918.311	0,72
56 - 57	1.958	0,26	110.601.977	0,69	1.958	0,27	110.836.134	0,69
57 - 58	1.898	0,26	109.128.150	0,68	1.898	0,26	108.873.143	0,68
58 - 59	1.689	0,23	98.770.708	0,61	1.689	0,23	98.701.521	0,61
59 - 60	1.662	0,22	98.893.965	0,61	1.662	0,23	98.829.868	0,62
60 - 61	1.660	0,22	100.434.479	0,62	1.658	0,23	100.132.188	0,62
61 - 62	1.486	0,20	91.394.574	0,57	1.485	0,20	91.243.621	0,57
62 - 63	1.452	0,20	90.749.868	0,56	1.451	0,20	90.530.271	0,56
63 - 64	1.360	0,18	86.330.404	0,54	1.360	0,18	86.281.872	0,54
64 - 65	1.299	0,18	83.783.528	0,52	1.299	0,18	83.816.167	0,52
65 - 66	1.170	0,16	76.636.145	0,48	1.169	0,16	76.272.032	0,47
66 - 67	1.089	0,15	72.421.440	0,45	1.089	0,15	72.113.729	0,45
67 - 68	1.070	0,14	72.218.156	0,45	1.070	0,15	72.116.606	0,45
68 - 69	974	0,13	66.723.021	0,41	974	0,13	66.499.163	0,41
69 - 70	906	0,12	62.970.406	0,39	906	0,12	62.899.741	0,39
70 - 71	867	0,12	61.117.603	0,38	867	0,12	61.060.101	0,38
71 - 72	828	0,11	59.207.207	0,37	828	0,11	59.176.533	0,37
72 - 73	707	0,10	51.260.920	0,32	707	0,10	51.090.237	0,32
73 - 74	737	0,10	54.170.659	0,34	737	0,10	53.910.981	0,34
74 - 75	702	0,09	52.309.922	0,32	702	0,10	51.980.478	0,32
75 - 76	647	0,09	48.854.993	0,30	646	0,09	48.636.701	0,30
76 - 77	592	0,08	45.292.096	0,28	592	0,08	45.147.965	0,28
77 - 78	604	0,08	46.804.245	0,29	604	0,08	46.688.752	0,29
78 - 79	523	0,07	41.049.221	0,25	523	0,07	40.948.981	0,25
79 - 80	533	0,07	42.367.483	0,26	533	0,07	42.137.703	0,26
80 - 81	485	0,07	39.035.157	0,24	485	0,07	38.975.421	0,24
81 - 82	448	0,06	36.508.792	0,23	448	0,06	36.377.214	0,23
82 - 83	448	0,06	36.954.312	0,23	448	0,06	36.841.394	0,23
83 - 84	421	0,06	35.162.359	0,22	421	0,06	34.990.192	0,22
84 - 85	393	0,05	33.204.926	0,21	393	0,05	33.155.103	0,21
85 - 86	363	0,05	31.037.244	0,19	363	0,05	30.826.054	0,19
86 - 87	365	0,05	31.576.402	0,20	365	0,05	31.333.571	0,20
87 - 88	311	0,04	27.205.739	0,17	311	0,04	27.102.348	0,17
88 - 89	320	0,04	28.327.067	0,18	320	0,04	28.280.598	0,18
89 - 90	288	0,04	25.775.762	0,16	288	0,04	25.670.173	0,16
90 - 91	290	0,04	26.234.973	0,16	290	0,04	26.247.925	0,16
91 - 92	249	0,03	22.779.089	0,14	248	0,03	22.619.344	0,14
92 - 93	237	0,03	21.920.414	0,14	237	0,03	21.762.377	0,14
93 - 94	230	0,03	21.497.582	0,13	230	0,03	21.479.067	0,13
94 - 95	229	0,03	21.642.369	0,13	229	0,03	21.540.153	0,13
95 - 96	206	0,03	19.671.790	0,12	206	0,03	19.668.231	0,12
96 - 97	188	0,03	18.142.412	0,11	188	0,03	18.072.105	0,11
97 - 98	186	0,03	18.134.570	0,11	186	0,03	18.025.479	0,11
98 - 99	171	0,02	16.845.635	0,10	171	0,02	16.645.600	0,10
99 - 100	169	0,02	16.816.377	0,10	169	0,02	16.710.415	0,10
100 en meer	5.189	0,70	862.779.388	5,35	5.182	0,70	841.771.936	5,24

(niet inbegrepen 82.744 aangiften met nul inkomen)

Inkomsten van onroerende goederen				Inkomsten van kapitalen en roerende goederen				Diverse inkomsten			
Aantal	%	Bedrag	%	Aantal	%	Bedrag	%	Aantal	%	Bedrag	%
1.812	0,82	2.766.339	0,90	0	0,00	0	0,00	20	0,21	85.426	0,33
1.802	0,82	2.682.109	0,87	3	0,24	1.367	0,09	12	0,13	89.808	0,35
1.721	0,78	2.560.076	0,83	1	0,08	1.529	0,10	17	0,18	30.597	0,12
1.588	0,72	2.645.846	0,86	0	0,00	0	0,00	14	0,15	35.326	0,14
1.515	0,69	2.418.024	0,78	0	0,00	0	0,00	16	0,17	44.827	0,17
1.475	0,67	2.217.158	0,72	1	0,08	479	0,03	16	0,17	92.699	0,36
1.386	0,63	2.194.680	0,71	0	0,00	0	0,00	10	0,10	24.845	0,10
1.406	0,64	2.449.032	0,79	0	0,00	0	0,00	15	0,16	75.137	0,29
1.245	0,57	1.916.665	0,62	0	0,00	0	0,00	14	0,15	13.368	0,05
1.181	0,54	1.967.931	0,64	1	0,08	41	0,00	10	0,10	132.379	0,51
1.171	0,53	2.063.762	0,67	1	0,08	2.633	0,18	8	0,08	50.540	0,20
1.064	0,48	1.796.644	0,58	0	0,00	0	0,00	12	0,13	38.937	0,15
1.097	0,50	2.000.075	0,65	0	0,00	0	0,00	18	0,19	103.045	0,40
989	0,45	1.652.714	0,54	0	0,00	0	0,00	10	0,10	64.218	0,25
955	0,43	1.675.897	0,54	0	0,00	0	0,00	10	0,10	39.418	0,15
848	0,38	1.581.219	0,51	0	0,00	0	0,00	11	0,11	31.181	0,12
810	0,37	1.469.579	0,48	1	0,08	892	0,06	11	0,11	41.133	0,16
817	0,37	1.454.699	0,47	0	0,00	0	0,00	14	0,15	27.510	0,11
707	0,32	1.383.896	0,45	0	0,00	0	0,00	16	0,17	76.777	0,30
683	0,31	1.282.779	0,42	0	0,00	0	0,00	10	0,10	73.946	0,29
631	0,29	1.170.326	0,38	0	0,00	0	0,00	9	0,09	38.694	0,15
617	0,28	1.185.510	0,38	0	0,00	0	0,00	6	0,06	15.158	0,06
529	0,24	1.029.661	0,33	0	0,00	0	0,00	12	0,13	68.658	0,27
551	0,25	1.163.350	0,38	0	0,00	0	0,00	13	0,14	40.218	0,16
538	0,24	1.211.336	0,39	0	0,00	0	0,00	10	0,10	78.316	0,30
482	0,22	1.152.297	0,37	0	0,00	0	0,00	3	0,03	13.781	0,05
455	0,21	912.676	0,30	0	0,00	0	0,00	7	0,07	18.669	0,07
466	0,21	960.695	0,31	2	0,16	3.607	0,24	6	0,06	38.617	0,15
392	0,18	745.930	0,24	0	0,00	0	0,00	7	0,07	121.310	0,47
402	0,18	1.031.901	0,33	0	0,00	0	0,00	4	0,04	16.609	0,06
374	0,17	667.757	0,22	0	0,00	0	0,00	12	0,13	92.466	0,36
330	0,15	805.254	0,26	0	0,00	0	0,00	1	0,01	149	0,00
338	0,15	785.211	0,25	0	0,00	0	0,00	8	0,08	10.809	0,04
303	0,14	676.344	0,22	0	0,00	0	0,00	7	0,07	75.424	0,29
308	0,14	574.251	0,19	0	0,00	0	0,00	5	0,05	22.475	0,09
272	0,12	580.506	0,19	0	0,00	0	0,00	7	0,07	74.964	0,29
274	0,12	664.046	0,22	0	0,00	0	0,00	7	0,07	52.501	0,20
232	0,11	459.628	0,15	0	0,00	0	0,00	5	0,05	50.934	0,20
243	0,11	520.033	0,17	0	0,00	0	0,00	9	0,09	40.256	0,16
219	0,10	656.985	0,21	0	0,00	0	0,00	4	0,04	888	0,00
223	0,10	397.818	0,13	1	0,08	1.212	0,08	6	0,06	5.010	0,02
184	0,08	460.815	0,15	0	0,00	0	0,00	2	0,02	26.950	0,10
193	0,09	494.611	0,16	0	0,00	0	0,00	3	0,03	18.326	0,07
186	0,08	399.654	0,13	0	0,00	0	0,00	7	0,07	9.832	0,04
176	0,08	533.777	0,17	0	0,00	0	0,00	2	0,02	9.481	0,04
153	0,07	319.672	0,10	0	0,00	0	0,00	1	0,01	250	0,00
149	0,07	343.068	0,11	1	0,08	1.260	0,09	2	0,02	2.182	0,01
143	0,06	332.742	0,11	0	0,00	0	0,00	2	0,02	56.122	0,22
124	0,06	342.965	0,11	0	0,00	0	0,00	6	0,06	78.941	0,31
130	0,06	438.186	0,14	0	0,00	0	0,00	3	0,03	12.649	0,05
3.887	1,76	14.227.875	4,62	5	0,40	14.922	1,01	98	1,02	2.044.376	7,92

I - Totaal belastbaar netto-inkomen

Aanslagjaar 2007

Structuur van het totaal belastbaar netto-inkomen per provincie- vervolg

Aantal aangiften en bedragen (in euro) per klasse van het belastbaar netto-inkomen

Provincie Luik

Inkomens- klasse 1000 €	Totaal belastbaar netto-inkomen				Bedrijfsinkomsten			
	Aantal	%	Bedrag	%	Aantal	%	Bedrag	%
Totaal	598.005	100,00	13.733.897.159	100,00	594.080	100,00	13.672.657.507	100,00
Minder dan 1	27.608	4,62	14.255.742	0,10	27.075	4,56	14.140.048	0,10
1 - 2	13.917	2,33	19.574.478	0,14	13.107	2,21	18.227.518	0,13
2 - 3	7.535	1,26	18.709.292	0,14	7.134	1,20	17.155.985	0,13
3 - 4	6.524	1,09	22.858.957	0,17	6.266	1,05	21.355.389	0,16
4 - 5	8.115	1,36	36.212.504	0,26	7.936	1,34	35.132.835	0,26
5 - 6	6.533	1,09	35.959.099	0,26	6.369	1,07	34.856.567	0,25
6 - 7	7.178	1,20	46.753.105	0,34	7.052	1,19	46.105.472	0,34
7 - 8	12.074	2,02	91.062.434	0,66	11.956	2,01	90.528.730	0,66
8 - 9	16.068	2,69	137.777.428	1,00	15.995	2,69	137.894.333	1,01
9 - 10	23.719	3,97	225.352.419	1,64	23.641	3,98	225.294.261	1,65
10 - 11	30.923	5,17	326.167.811	2,37	30.734	5,17	324.542.293	2,37
11 - 12	27.569	4,61	318.265.418	2,32	27.123	4,57	312.108.037	2,28
12 - 13	23.947	4,00	299.189.540	2,18	23.860	4,02	296.056.237	2,17
13 - 14	21.378	3,57	288.271.333	2,10	21.118	3,55	282.652.336	2,07
14 - 15	20.425	3,42	295.511.952	2,15	20.396	3,43	293.294.039	2,15
15 - 16	17.828	2,98	276.363.074	2,01	17.807	3,00	274.334.930	2,01
16 - 17	18.456	3,09	304.684.289	2,22	18.441	3,10	303.927.067	2,22
17 - 18	17.373	2,91	303.854.530	2,21	17.356	2,92	302.983.501	2,22
18 - 19	16.849	2,82	311.649.291	2,27	16.838	2,83	311.417.903	2,28
19 - 20	16.844	2,82	328.380.100	2,39	16.832	2,83	328.010.302	2,40
20 - 21	15.840	2,65	324.703.809	2,36	15.831	2,66	324.592.203	2,37
21 - 22	15.030	2,51	323.031.867	2,35	15.018	2,53	322.859.369	2,36
22 - 23	13.839	2,31	311.260.882	2,27	13.831	2,33	310.919.857	2,27
23 - 24	12.993	2,17	305.233.134	2,22	12.990	2,19	305.041.082	2,23
24 - 25	12.346	2,06	302.334.002	2,20	12.341	2,08	301.418.030	2,20
25 - 26	11.278	1,89	287.470.418	2,09	11.273	1,90	286.864.731	2,10
26 - 27	10.285	1,72	272.490.062	1,98	10.285	1,73	272.588.855	1,99
27 - 28	9.530	1,59	261.993.233	1,91	9.527	1,60	261.400.497	1,91
28 - 29	8.772	1,47	249.908.296	1,82	8.767	1,48	249.431.758	1,82
29 - 30	8.110	1,36	239.197.253	1,74	8.108	1,36	239.075.283	1,75
30 - 31	7.522	1,26	229.445.273	1,67	7.520	1,27	229.160.457	1,68
31 - 32	6.985	1,17	220.001.467	1,60	6.983	1,18	220.128.395	1,61
32 - 33	6.476	1,08	210.467.814	1,53	6.474	1,09	210.474.912	1,54
33 - 34	6.182	1,03	207.053.976	1,51	6.180	1,04	206.648.490	1,51
34 - 35	5.842	0,98	201.516.180	1,47	5.840	0,98	201.433.130	1,47
35 - 36	5.878	0,98	208.615.909	1,52	5.877	0,99	208.741.157	1,53
36 - 37	5.163	0,86	188.392.425	1,37	5.161	0,87	188.532.751	1,38
37 - 38	4.911	0,82	184.146.123	1,34	4.910	0,83	183.956.453	1,35
38 - 39	4.539	0,76	174.714.291	1,27	4.538	0,76	174.644.579	1,28
39 - 40	4.208	0,70	166.153.346	1,21	4.205	0,71	165.974.043	1,21
40 - 41	4.082	0,68	165.272.518	1,20	4.080	0,69	165.014.993	1,21
41 - 42	3.932	0,66	163.144.377	1,19	3.932	0,66	162.965.713	1,19
42 - 43	3.849	0,64	163.583.968	1,19	3.848	0,65	163.718.823	1,20
43 - 44	3.445	0,58	149.836.346	1,09	3.443	0,58	149.734.158	1,10
44 - 45	3.453	0,58	153.653.504	1,12	3.452	0,58	153.383.250	1,12
45 - 46	3.254	0,54	148.018.914	1,08	3.254	0,55	147.896.088	1,08
46 - 47	2.883	0,48	134.047.190	0,98	2.882	0,49	133.935.769	0,98
47 - 48	2.817	0,47	133.780.931	0,97	2.817	0,47	133.562.319	0,98
48 - 49	2.715	0,45	131.685.790	0,96	2.713	0,46	131.530.069	0,96
49 - 50	2.462	0,41	121.849.076	0,89	2.462	0,41	121.700.619	0,89

(niet inbegrepen 56.830 aangiften met nul inkomen)

Inkomsten van onroerende goederen				Inkomsten van kapitalen en roerende goederen				Diverse inkomsten			
Aantal	%	Bedrag	%	Aantal	%	Bedrag	%	Aantal	%	Bedrag	%
172.770	100,00	308.624.525	100,00	1.011	100,00	1.670.368	100,00	9.059	100,00	25.403.916	100,00
377	0,22	333.772	0,11	44	4,35	15.007	0,90	316	3,49	187.902	0,74
342	0,20	506.542	0,16	46	4,55	47.103	2,82	971	10,72	1.306.890	5,14
316	0,18	533.724	0,17	19	1,88	26.426	1,58	848	9,36	1.624.447	6,39
400	0,23	595.881	0,19	33	3,26	61.334	3,67	569	6,28	1.438.241	5,66
499	0,29	770.428	0,25	20	1,98	32.821	1,96	354	3,91	1.120.514	4,41
573	0,33	951.926	0,31	42	4,15	113.870	6,82	332	3,66	1.195.304	4,71
735	0,43	1.163.300	0,38	30	2,97	62.111	3,72	256	2,83	1.010.909	3,98
1.042	0,60	1.457.045	0,47	41	4,06	78.673	4,71	301	3,32	1.294.432	5,10
1.676	0,97	1.954.562	0,63	43	4,25	64.372	3,85	288	3,18	956.547	3,77
2.507	1,45	2.900.741	0,94	84	8,31	107.996	6,47	357	3,94	1.005.237	3,96
3.890	2,25	4.311.844	1,40	90	8,90	125.937	7,54	378	4,17	969.147	3,81
3.945	2,28	4.971.329	1,61	68	6,73	130.577	7,82	474	5,23	1.108.564	4,36
4.034	2,33	5.532.179	1,79	37	3,66	78.885	4,72	386	4,26	903.490	3,56
3.708	2,15	5.506.342	1,78	34	3,36	62.612	3,75	344	3,80	861.790	3,39
3.454	2,00	5.604.513	1,82	32	3,17	83.101	4,98	240	2,65	778.243	3,06
3.489	2,02	5.763.400	1,87	40	3,96	76.605	4,59	157	1,73	506.803	1,99
3.554	2,06	5.670.319	1,84	39	3,86	68.461	4,10	132	1,46	413.347	1,63
3.837	2,22	6.223.243	2,02	19	1,88	29.028	1,74	109	1,20	369.265	1,45
3.878	2,24	6.210.202	2,01	21	2,08	56.883	3,41	116	1,28	322.559	1,27
4.205	2,43	6.687.397	2,17	24	2,37	43.088	2,58	106	1,17	335.103	1,32
4.188	2,42	6.573.884	2,13	12	1,19	5.909	0,35	100	1,10	300.330	1,18
4.458	2,58	6.814.667	2,21	17	1,68	30.457	1,82	73	0,81	200.397	0,79
4.415	2,56	6.916.787	2,24	10	0,99	10.835	0,65	78	0,86	185.355	0,73
4.487	2,60	6.719.862	2,18	7	0,69	18.945	1,13	83	0,92	264.616	1,04
4.566	2,64	7.379.841	2,39	9	0,89	19.895	1,19	74	0,82	190.360	0,75
4.221	2,44	6.672.557	2,16	7	0,69	1.056	0,06	70	0,77	220.232	0,87
3.929	2,27	5.989.846	1,94	11	1,09	17.636	1,06	70	0,77	205.185	0,81
3.924	2,27	6.301.579	2,04	10	0,99	18.745	1,12	53	0,59	162.728	0,64
3.693	2,14	5.739.481	1,86	10	0,99	36.430	2,18	60	0,66	268.550	1,06
3.630	2,10	5.924.156	1,92	6	0,59	7.760	0,46	52	0,57	154.153	0,61
3.437	1,99	5.754.068	1,86	4	0,40	458	0,03	54	0,60	204.371	0,80
3.289	1,90	5.340.069	1,73	3	0,30	2.747	0,16	47	0,52	104.388	0,41
3.241	1,88	5.496.062	1,78	4	0,40	3.925	0,23	48	0,53	112.522	0,44
3.114	1,80	5.555.501	1,80	1	0,10	594	0,04	40	0,44	119.480	0,47
3.088	1,79	5.124.689	1,66	2	0,20	2.669	0,16	35	0,39	58.225	0,23
3.070	1,78	5.122.696	1,66	2	0,20	472	0,03	35	0,39	65.913	0,26
2.736	1,58	4.561.872	1,48	6	0,59	4.389	0,26	37	0,41	97.572	0,38
2.732	1,58	4.827.686	1,56	1	0,10	191	0,01	45	0,50	130.572	0,51
2.539	1,47	4.534.116	1,47	4	0,40	2.617	0,16	29	0,32	53.020	0,21
2.443	1,41	4.429.111	1,44	2	0,20	1.354	0,08	42	0,46	105.244	0,41
2.387	1,38	4.386.356	1,42	4	0,40	4.186	0,25	27	0,30	125.318	0,49
2.370	1,37	4.335.097	1,40	9	0,89	6.064	0,36	39	0,43	116.387	0,46
2.332	1,35	4.031.193	1,31	2	0,20	908	0,05	32	0,35	144.802	0,57
2.071	1,20	3.796.333	1,23	0	0,00	0	0,00	40	0,44	133.547	0,53
2.165	1,25	3.889.636	1,26	4	0,40	5.796	0,35	30	0,33	110.843	0,44
2.051	1,19	3.633.691	1,18	2	0,20	5.845	0,35	28	0,31	117.701	0,46
1.862	1,08	3.368.929	1,09	2	0,20	882	0,05	26	0,29	81.363	0,32
1.858	1,08	3.671.307	1,19	4	0,40	3.012	0,18	28	0,31	76.035	0,30
1.776	1,03	3.332.427	1,08	0	0,00	0	0,00	16	0,18	23.873	0,09
1.630	0,94	3.043.617	0,99	1	0,10	106	0,01	22	0,24	80.253	0,32

I - Totaal belastbaar netto-inkomen

Aanslagjaar 2007

Structuur van het totaal belastbaar netto-inkomen per provincie- vervolg

Aantal aangiften en bedragen (in euro) per klasse van het belastbaar netto-inkomen

Provincie Luik

Inkomens- klasse 1000 €	Totaal belastbaar netto-inkomen				Bedrijfsinkomsten			
	Aantal	%	Bedrag	%	Aantal	%	Bedrag	%
50 - 51	2.393	0,40	120.816.266	0,88	2.393	0,40	120.833.141	0,88
51 - 52	2.241	0,37	115.374.338	0,84	2.240	0,38	115.114.781	0,84
52 - 53	2.138	0,36	112.234.152	0,82	2.137	0,36	112.119.979	0,82
53 - 54	2.014	0,34	107.752.800	0,78	2.014	0,34	107.699.854	0,79
54 - 55	1.903	0,32	103.697.276	0,76	1.903	0,32	103.932.110	0,76
55 - 56	1.840	0,31	102.115.731	0,74	1.840	0,31	101.856.020	0,74
56 - 57	1.801	0,30	101.732.995	0,74	1.801	0,30	101.647.376	0,74
57 - 58	1.708	0,29	98.209.275	0,72	1.708	0,29	98.217.869	0,72
58 - 59	1.598	0,27	93.467.844	0,68	1.598	0,27	93.544.378	0,68
59 - 60	1.464	0,24	87.103.962	0,63	1.463	0,25	87.046.162	0,64
60 - 61	1.456	0,24	88.088.768	0,64	1.456	0,25	87.905.470	0,64
61 - 62	1.418	0,24	87.191.010	0,63	1.417	0,24	87.038.905	0,64
62 - 63	1.268	0,21	79.245.545	0,58	1.268	0,21	78.982.013	0,58
63 - 64	1.236	0,21	78.491.187	0,57	1.235	0,21	78.279.168	0,57
64 - 65	1.146	0,19	73.925.070	0,54	1.145	0,19	73.614.817	0,54
65 - 66	1.056	0,18	69.186.452	0,50	1.056	0,18	69.071.768	0,51
66 - 67	1.041	0,17	69.210.335	0,50	1.040	0,18	68.865.000	0,50
67 - 68	935	0,16	63.100.649	0,46	935	0,16	62.745.307	0,46
68 - 69	901	0,15	61.709.188	0,45	901	0,15	61.453.449	0,45
69 - 70	825	0,14	57.317.798	0,42	825	0,14	57.125.245	0,42
70 - 71	833	0,14	58.735.799	0,43	832	0,14	58.336.158	0,43
71 - 72	808	0,14	57.763.384	0,42	808	0,14	57.565.614	0,42
72 - 73	743	0,12	53.847.310	0,39	743	0,13	53.409.274	0,39
73 - 74	664	0,11	48.794.617	0,36	663	0,11	48.457.012	0,35
74 - 75	694	0,12	51.690.097	0,38	693	0,12	51.513.126	0,38
75 - 76	649	0,11	48.996.314	0,36	649	0,11	48.614.575	0,36
76 - 77	544	0,09	41.617.189	0,30	544	0,09	41.454.530	0,30
77 - 78	539	0,09	41.768.569	0,30	539	0,09	41.602.396	0,30
78 - 79	533	0,09	41.837.967	0,30	533	0,09	41.582.509	0,30
79 - 80	483	0,08	38.401.527	0,28	483	0,08	38.095.100	0,28
80 - 81	467	0,08	37.587.705	0,27	467	0,08	37.435.080	0,27
81 - 82	443	0,07	36.091.895	0,26	443	0,07	35.946.511	0,26
82 - 83	402	0,07	33.160.777	0,24	401	0,07	33.070.337	0,24
83 - 84	420	0,07	35.076.162	0,26	420	0,07	34.850.338	0,25
84 - 85	390	0,07	32.953.030	0,24	390	0,07	32.814.664	0,24
85 - 86	341	0,06	29.149.693	0,21	341	0,06	28.988.764	0,21
86 - 87	322	0,05	27.846.976	0,20	322	0,05	27.669.625	0,20
87 - 88	337	0,06	29.480.974	0,21	337	0,06	29.415.058	0,22
88 - 89	267	0,04	23.624.496	0,17	267	0,04	23.283.348	0,17
89 - 90	298	0,05	26.670.743	0,19	298	0,05	26.511.284	0,19
90 - 91	283	0,05	25.613.221	0,19	283	0,05	25.432.040	0,19
91 - 92	267	0,04	24.422.202	0,18	266	0,04	24.262.587	0,18
92 - 93	253	0,04	23.400.761	0,17	253	0,04	23.012.580	0,17
93 - 94	233	0,04	21.782.134	0,16	232	0,04	21.617.645	0,16
94 - 95	200	0,03	18.902.446	0,14	200	0,03	18.569.475	0,14
95 - 96	204	0,03	19.479.018	0,14	204	0,03	19.400.626	0,14
96 - 97	206	0,03	19.882.062	0,14	205	0,03	19.696.808	0,14
97 - 98	192	0,03	18.723.548	0,14	192	0,03	18.611.305	0,14
98 - 99	177	0,03	17.434.009	0,13	177	0,03	17.325.766	0,13
99 - 100	187	0,03	18.603.531	0,14	186	0,03	18.205.261	0,13
100 en meer	5.760	0,96	926.733.192	6,75	5.756	0,97	911.469.683	6,67

(niet inbegrepen 56.830 aangiften met nul inkomen)

Inkomsten van onroerende goederen				Inkomsten van kapitalen en roerende goederen				Diverse inkomsten			
Aantal	%	Bedrag	%	Aantal	%	Bedrag	%	Aantal	%	Bedrag	%
1.590	0,92	2.914.426	0,94	0	0,00	0	0,00	20	0,22	85.546	0,34
1.512	0,88	3.135.222	1,02	3	0,30	2.484	0,15	27	0,30	96.290	0,38
1.427	0,83	2.742.119	0,89	2	0,20	3.868	0,23	22	0,24	80.596	0,32
1.364	0,79	2.734.715	0,89	2	0,20	61	0,00	10	0,11	37.746	0,15
1.321	0,76	2.525.717	0,82	1	0,10	226	0,01	15	0,17	37.967	0,15
1.239	0,72	2.594.468	0,84	0	0,00	0	0,00	12	0,13	44.850	0,18
1.240	0,72	2.524.451	0,82	0	0,00	0	0,00	16	0,18	79.781	0,31
1.159	0,67	2.086.437	0,68	0	0,00	0	0,00	19	0,21	69.702	0,27
1.095	0,63	2.255.296	0,73	0	0,00	0	0,00	14	0,15	19.361	0,08
1.017	0,59	1.996.749	0,65	1	0,10	102	0,01	16	0,18	31.573	0,12
1.003	0,58	1.980.243	0,64	0	0,00	0	0,00	18	0,20	190.623	0,75
1.052	0,61	2.128.609	0,69	2	0,20	6.028	0,36	21	0,23	42.413	0,17
895	0,52	2.006.181	0,65	1	0,10	1	0,00	10	0,11	71.641	0,28
927	0,54	1.956.903	0,63	2	0,20	3.061	0,18	12	0,13	40.115	0,16
795	0,46	2.035.054	0,66	3	0,30	4.502	0,27	18	0,20	81.342	0,32
774	0,45	1.536.996	0,50	0	0,00	0	0,00	14	0,15	20.909	0,08
751	0,43	1.623.425	0,53	2	0,20	2.173	0,13	11	0,12	42.261	0,17
696	0,40	1.578.735	0,51	0	0,00	0	0,00	15	0,17	91.794	0,36
650	0,38	1.646.053	0,53	0	0,00	0	0,00	9	0,10	16.352	0,06
611	0,35	1.435.490	0,47	0	0,00	0	0,00	6	0,07	43.061	0,17
604	0,35	1.521.681	0,49	2	0,20	1.630	0,10	10	0,11	28.387	0,11
591	0,34	1.341.827	0,43	2	0,20	1.173	0,07	8	0,09	12.876	0,05
535	0,31	1.446.306	0,47	1	0,10	660	0,04	15	0,17	90.829	0,36
495	0,29	1.342.849	0,44	0	0,00	0	0,00	10	0,11	24.344	0,10
504	0,29	1.108.315	0,36	1	0,10	7.737	0,46	8	0,09	9.000	0,04
473	0,27	1.205.084	0,39	0	0,00	0	0,00	17	0,19	74.763	0,29
408	0,24	960.116	0,31	1	0,10	1.135	0,07	5	0,06	8.456	0,03
394	0,23	987.109	0,32	0	0,00	0	0,00	7	0,08	67.094	0,26
387	0,22	1.029.366	0,33	0	0,00	0	0,00	7	0,08	54.281	0,21
365	0,21	1.139.995	0,37	0	0,00	0	0,00	5	0,06	8.868	0,03
340	0,20	839.241	0,27	2	0,20	6.132	0,37	3	0,03	33.089	0,13
317	0,18	789.288	0,26	0	0,00	0	0,00	8	0,09	134.889	0,53
308	0,18	696.839	0,23	1	0,10	13.643	0,82	6	0,07	15.290	0,06
315	0,18	883.957	0,29	0	0,00	0	0,00	1	0,01	767	0,00
284	0,16	669.319	0,22	0	0,00	0	0,00	0	0,00	0	0,00
248	0,14	585.975	0,19	0	0,00	0	0,00	13	0,14	52.006	0,20
224	0,13	710.897	0,23	0	0,00	0	0,00	6	0,07	5.493	0,02
265	0,15	734.335	0,24	1	0,10	2.591	0,16	3	0,03	21.084	0,08
197	0,11	714.355	0,23	0	0,00	0	0,00	3	0,03	52.164	0,21
223	0,13	540.864	0,18	0	0,00	0	0,00	11	0,12	84.005	0,33
222	0,13	617.360	0,20	0	0,00	0	0,00	4	0,04	6.350	0,02
203	0,12	621.792	0,20	0	0,00	0	0,00	4	0,04	19.751	0,08
191	0,11	769.292	0,25	0	0,00	0	0,00	7	0,08	73.168	0,29
168	0,10	400.473	0,13	0	0,00	0	0,00	1	0,01	200	0,00
148	0,09	592.988	0,19	0	0,00	0	0,00	3	0,03	48.265	0,19
153	0,09	418.244	0,14	0	0,00	0	0,00	2	0,02	8.539	0,03
152	0,09	352.755	0,11	1	0,10	5.661	0,34	5	0,06	5.243	0,02
140	0,08	410.899	0,13	2	0,20	3.106	0,19	3	0,03	2.685	0,01
132	0,08	439.308	0,14	1	0,10	2.833	0,17	2	0,02	1.875	0,01
156	0,09	691.340	0,22	0	0,00	0	0,00	1	0,01	500	0,00
4.347	2,52	19.709.262	6,39	15	1,48	22.788	1,36	129	1,42	1.313.663	5,17

I - Totaal belastbaar netto-inkomen

Aanslagjaar 2007

Structuur van het totaal belastbaar netto-inkomen per provincie- vervolg

Aantal aangiften en bedragen (in euro) per klasse van het belastbaar netto-inkomen

Provincie Luxemburg

Inkomens- klasse 1000 €	Totaal belastbaar netto-inkomen				Bedrijfsinkomsten			
	Aantal	%	Bedrag	%	Aantal	%	Bedrag	%
Totaal	141.417	100,00	3.507.844.610	100,00	140.381	100,00	3.494.372.367	100,00
Minder dan 1	7.835	5,54	4.069.967	0,12	7.583	5,40	4.018.325	0,11
1 - 2	3.343	2,36	4.648.431	0,13	3.102	2,21	4.271.452	0,12
2 - 3	1.844	1,30	4.579.604	0,13	1.731	1,23	4.173.465	0,12
3 - 4	1.594	1,13	5.562.103	0,16	1.538	1,10	5.246.651	0,15
4 - 5	1.792	1,27	8.006.753	0,23	1.744	1,24	7.798.670	0,22
5 - 6	1.586	1,12	8.725.012	0,25	1.551	1,10	8.539.276	0,24
6 - 7	1.695	1,20	11.057.848	0,32	1.667	1,19	10.913.905	0,31
7 - 8	2.541	1,80	19.199.033	0,55	2.508	1,79	18.899.175	0,54
8 - 9	4.102	2,90	35.196.385	1,00	4.086	2,91	34.969.531	1,00
9 - 10	4.932	3,49	46.782.461	1,33	4.914	3,50	46.359.743	1,33
10 - 11	5.333	3,77	56.199.230	1,60	5.306	3,78	55.507.722	1,59
11 - 12	5.341	3,78	61.621.490	1,76	5.284	3,76	60.525.360	1,73
12 - 13	4.781	3,38	59.763.183	1,70	4.761	3,39	58.827.011	1,68
13 - 14	4.326	3,06	58.330.197	1,66	4.282	3,05	57.186.552	1,64
14 - 15	3.989	2,82	57.786.760	1,65	3.979	2,83	57.173.118	1,64
15 - 16	3.766	2,66	58.414.894	1,67	3.757	2,68	57.741.125	1,65
16 - 17	3.954	2,80	65.262.299	1,86	3.950	2,81	64.867.568	1,86
17 - 18	3.756	2,66	65.722.076	1,87	3.754	2,67	65.456.934	1,87
18 - 19	3.784	2,68	70.009.087	2,00	3.782	2,69	69.938.193	2,00
19 - 20	3.701	2,62	72.165.205	2,06	3.698	2,63	72.067.486	2,06
20 - 21	3.771	2,67	77.317.996	2,20	3.766	2,68	77.238.335	2,21
21 - 22	3.480	2,46	74.792.366	2,13	3.479	2,48	74.922.096	2,14
22 - 23	3.253	2,30	73.197.675	2,09	3.251	2,32	73.297.297	2,10
23 - 24	3.093	2,19	72.660.885	2,07	3.093	2,20	72.703.729	2,08
24 - 25	2.865	2,03	70.166.335	2,00	2.864	2,04	70.117.010	2,01
25 - 26	2.667	1,89	68.000.483	1,94	2.665	1,90	67.966.384	1,95
26 - 27	2.494	1,76	66.058.396	1,88	2.493	1,78	65.904.228	1,89
27 - 28	2.341	1,66	64.369.861	1,84	2.341	1,67	64.332.692	1,84
28 - 29	2.355	1,67	67.099.927	1,91	2.355	1,68	66.921.952	1,92
29 - 30	2.150	1,52	63.407.407	1,81	2.150	1,53	63.527.824	1,82
30 - 31	1.969	1,39	60.066.226	1,71	1.969	1,40	60.158.948	1,72
31 - 32	1.804	1,28	56.802.119	1,62	1.804	1,29	57.095.797	1,63
32 - 33	1.717	1,21	55.786.439	1,59	1.716	1,22	55.711.524	1,59
33 - 34	1.676	1,19	56.114.675	1,60	1.676	1,19	56.053.076	1,60
34 - 35	1.567	1,11	54.039.443	1,54	1.567	1,12	54.114.390	1,55
35 - 36	1.576	1,11	55.927.205	1,59	1.576	1,12	55.923.151	1,60
36 - 37	1.359	0,96	49.594.819	1,41	1.359	0,97	49.588.780	1,42
37 - 38	1.331	0,94	49.912.141	1,42	1.331	0,95	49.979.485	1,43
38 - 39	1.300	0,92	50.037.060	1,43	1.300	0,93	50.048.000	1,43
39 - 40	1.150	0,81	45.432.450	1,30	1.150	0,82	45.510.253	1,30
40 - 41	1.157	0,82	46.846.598	1,34	1.157	0,82	46.879.643	1,34
41 - 42	1.126	0,80	46.738.637	1,33	1.126	0,80	46.907.372	1,34
42 - 43	1.055	0,75	44.835.420	1,28	1.055	0,75	44.854.201	1,28
43 - 44	885	0,63	38.493.209	1,10	885	0,63	38.608.432	1,10
44 - 45	899	0,64	39.985.217	1,14	899	0,64	40.059.651	1,15
45 - 46	863	0,61	39.244.906	1,12	862	0,61	39.209.790	1,12
46 - 47	817	0,58	37.976.777	1,08	817	0,58	38.009.705	1,09
47 - 48	736	0,52	34.957.925	1,00	736	0,52	35.082.962	1,00
48 - 49	766	0,54	37.147.937	1,06	766	0,55	37.234.973	1,07
49 - 50	699	0,49	34.593.727	0,99	699	0,50	34.684.384	0,99

(niet inbegrepen 13.754 aangiften met nul inkomen)

Inkomsten van onroerende goederen				Inkomsten van kapitalen en roerende goederen				Diverse inkomsten			
Aantal	%	Bedrag	%	Aantal	%	Bedrag	%	Aantal	%	Bedrag	%
44.882	100,00	69.507.731	100,00	337	100,00	572.335	100,00	1.751	100,00	5.376.357	100,00
176	0,39	153.022	0,22	18	5,34	7.623	1,33	128	7,31	80.614	1,50
134	0,30	145.366	0,21	15	4,45	14.780	2,58	236	13,48	314.740	5,85
112	0,25	236.616	0,34	8	2,37	10.879	1,90	184	10,51	362.514	6,74
132	0,29	180.477	0,26	9	2,67	21.601	3,77	104	5,94	263.579	4,90
132	0,29	207.187	0,30	8	2,37	16.999	2,97	61	3,48	200.946	3,74
170	0,38	233.551	0,34	5	1,48	15.161	2,65	39	2,23	159.166	2,96
204	0,45	241.323	0,35	9	2,67	25.432	4,44	47	2,68	194.663	3,62
342	0,76	415.378	0,60	9	2,67	11.961	2,09	59	3,37	259.821	4,83
719	1,60	545.077	0,78	24	7,12	51.979	9,08	58	3,31	193.818	3,61
987	2,20	881.457	1,27	24	7,12	41.247	7,21	58	3,31	196.692	3,66
1.018	2,27	1.107.085	1,59	26	7,72	45.656	7,98	64	3,66	207.505	3,86
1.123	2,50	1.121.590	1,61	13	3,86	46.175	8,07	56	3,20	172.826	3,21
1.074	2,39	1.338.560	1,93	13	3,86	18.375	3,21	61	3,48	184.555	3,43
1.007	2,24	1.228.301	1,77	9	2,67	18.494	3,23	50	2,86	127.639	2,37
906	2,02	1.189.632	1,71	14	4,15	21.804	3,81	42	2,40	197.307	3,67
875	1,95	1.442.756	2,08	11	3,26	38.243	6,68	30	1,71	106.874	1,99
984	2,19	1.366.185	1,97	12	3,56	20.042	3,50	32	1,83	118.915	2,21
985	2,19	1.418.638	2,04	14	4,15	10.851	1,90	21	1,20	83.611	1,56
945	2,11	1.379.977	1,99	11	3,26	16.310	2,85	29	1,66	101.414	1,89
965	2,15	1.281.242	1,84	4	1,19	9.732	1,70	25	1,43	115.987	2,16
1.021	2,27	1.465.135	2,11	6	1,78	18.702	3,27	13	0,74	49.478	0,92
1.058	2,36	1.384.321	1,99	0	0,00	0	0,00	19	1,09	41.359	0,77
1.025	2,28	1.213.024	1,75	8	2,37	15.911	2,78	17	0,97	49.338	0,92
1.035	2,31	1.259.995	1,81	0	0,00	0	0,00	14	0,80	63.818	1,19
994	2,21	1.268.837	1,83	2	0,59	500	0,09	14	0,80	54.836	1,02
973	2,17	1.269.073	1,83	2	0,59	167	0,03	8	0,46	11.922	0,22
924	2,06	1.328.248	1,91	4	1,19	13.050	2,28	7	0,40	25.046	0,47
919	2,05	1.292.213	1,86	3	0,89	3.672	0,64	15	0,86	26.056	0,48
951	2,12	1.447.907	2,08	4	1,19	1.543	0,27	12	0,69	21.565	0,40
907	2,02	1.172.882	1,69	1	0,30	255	0,04	8	0,46	21.168	0,39
883	1,97	1.185.201	1,71	1	0,30	28	0,00	4	0,23	6.325	0,12
806	1,80	967.013	1,39	3	0,89	1.326	0,23	5	0,29	3.686	0,07
804	1,79	1.214.542	1,75	2	0,59	1.580	0,28	9	0,51	34.104	0,63
798	1,78	1.223.704	1,76	5	1,48	4.104	0,72	11	0,63	77.096	1,43
796	1,77	1.206.993	1,74	2	0,59	2.302	0,40	9	0,51	27.914	0,52
787	1,75	1.207.047	1,74	4	1,19	4.032	0,70	12	0,69	21.904	0,41
682	1,52	1.113.972	1,60	5	1,48	2.224	0,39	9	0,51	10.427	0,19
720	1,60	1.131.714	1,63	0	0,00	0	0,00	8	0,46	15.619	0,29
703	1,57	1.169.818	1,68	0	0,00	0	0,00	9	0,51	11.592	0,22
650	1,45	1.000.045	1,44	1	0,30	1.116	0,19	5	0,29	7.431	0,14
644	1,43	1.032.762	1,49	0	0,00	0	0,00	6	0,34	13.970	0,26
644	1,43	1.052.844	1,51	0	0,00	0	0,00	8	0,46	7.811	0,15
624	1,39	917.808	1,32	1	0,30	2.108	0,37	3	0,17	14.588	0,27
516	1,15	833.061	1,20	0	0,00	0	0,00	6	0,34	9.750	0,18
528	1,18	827.252	1,19	0	0,00	0	0,00	1	0,06	312	0,01
513	1,14	808.700	1,16	1	0,30	358	0,06	11	0,63	88.771	1,65
491	1,09	825.498	1,19	1	0,30	2.250	0,39	6	0,34	4.075	0,08
438	0,98	689.270	0,99	1	0,30	290	0,05	5	0,29	12.217	0,23
485	1,08	745.600	1,07	0	0,00	0	0,00	7	0,40	4.548	0,08
439	0,98	726.533	1,05	1	0,30	450	0,08	1	0,06	157	0,00

I - Totaal belastbaar netto-inkomen

Aanslagjaar 2007

Structuur van het totaal belastbaar netto-inkomen per provincie- vervolg

Aantal aangiften en bedragen (in euro) per klasse van het belastbaar netto-inkomen

Provincie Luxemburg

Inkomens- klasse 1000 €	Totaal belastbaar netto-inkomen				Bedrijfsinkomsten			
	Aantal	%	Bedrag	%	Aantal	%	Bedrag	%
50 - 51	699	0,49	35.314.975	1,01	699	0,50	35.402.472	1,01
51 - 52	637	0,45	32.807.520	0,94	636	0,45	32.727.117	0,94
52 - 53	654	0,46	34.339.310	0,98	654	0,47	34.457.460	0,99
53 - 54	623	0,44	33.336.297	0,95	623	0,44	33.362.304	0,95
54 - 55	531	0,38	28.933.823	0,82	531	0,38	28.959.423	0,83
55 - 56	530	0,37	29.408.071	0,84	529	0,38	29.343.760	0,84
56 - 57	538	0,38	30.396.801	0,87	538	0,38	30.338.719	0,87
57 - 58	480	0,34	27.602.949	0,79	480	0,34	27.599.465	0,79
58 - 59	465	0,33	27.196.597	0,78	465	0,33	27.286.551	0,78
59 - 60	444	0,31	26.414.192	0,75	444	0,32	26.420.979	0,76
60 - 61	387	0,27	23.403.549	0,67	387	0,28	23.419.367	0,67
61 - 62	403	0,28	24.781.681	0,71	403	0,29	24.813.358	0,71
62 - 63	370	0,26	23.123.565	0,66	370	0,26	23.032.633	0,66
63 - 64	385	0,27	24.452.569	0,70	385	0,27	24.461.409	0,70
64 - 65	286	0,20	18.441.486	0,53	286	0,20	18.437.618	0,53
65 - 66	313	0,22	20.499.503	0,58	313	0,22	20.316.937	0,58
66 - 67	305	0,22	20.286.334	0,58	305	0,22	20.273.678	0,58
67 - 68	288	0,20	19.440.262	0,55	288	0,21	19.400.641	0,56
68 - 69	255	0,18	17.467.984	0,50	255	0,18	17.396.620	0,50
69 - 70	277	0,20	19.254.150	0,55	277	0,20	19.230.485	0,55
70 - 71	238	0,17	16.775.545	0,48	238	0,17	16.790.002	0,48
71 - 72	212	0,15	15.164.162	0,43	212	0,15	15.135.381	0,43
72 - 73	233	0,16	16.887.611	0,48	233	0,17	16.801.520	0,48
73 - 74	231	0,16	16.980.386	0,48	231	0,16	16.900.983	0,48
74 - 75	209	0,15	15.572.953	0,44	209	0,15	15.558.938	0,45
75 - 76	191	0,14	14.418.602	0,41	191	0,14	14.345.340	0,41
76 - 77	199	0,14	15.223.230	0,43	199	0,14	15.251.933	0,44
77 - 78	164	0,12	12.714.000	0,36	164	0,12	12.617.967	0,36
78 - 79	157	0,11	12.326.810	0,35	157	0,11	12.354.876	0,35
79 - 80	145	0,10	11.527.850	0,33	145	0,10	11.482.253	0,33
80 - 81	141	0,10	11.351.352	0,32	141	0,10	11.304.124	0,32
81 - 82	146	0,10	11.905.541	0,34	146	0,10	11.836.904	0,34
82 - 83	126	0,09	10.389.313	0,30	126	0,09	10.412.270	0,30
83 - 84	134	0,09	11.194.270	0,32	134	0,10	11.164.135	0,32
84 - 85	131	0,09	11.068.449	0,32	131	0,09	10.948.400	0,31
85 - 86	103	0,07	8.811.839	0,25	103	0,07	8.696.908	0,25
86 - 87	114	0,08	9.861.278	0,28	114	0,08	9.857.127	0,28
87 - 88	111	0,08	9.713.554	0,28	111	0,08	9.708.013	0,28
88 - 89	83	0,06	7.342.741	0,21	83	0,06	7.259.986	0,21
89 - 90	111	0,08	9.934.903	0,28	111	0,08	9.915.389	0,28
90 - 91	104	0,07	9.408.386	0,27	104	0,07	9.374.082	0,27
91 - 92	79	0,06	7.229.687	0,21	79	0,06	7.131.547	0,20
92 - 93	88	0,06	8.141.605	0,23	88	0,06	8.127.997	0,23
93 - 94	86	0,06	8.040.430	0,23	86	0,06	8.013.430	0,23
94 - 95	76	0,05	7.184.011	0,20	76	0,05	7.203.675	0,21
95 - 96	71	0,05	6.777.767	0,19	71	0,05	6.678.188	0,19
96 - 97	67	0,05	6.466.757	0,18	67	0,05	6.415.388	0,18
97 - 98	65	0,05	6.332.719	0,18	65	0,05	6.256.026	0,18
98 - 99	59	0,04	5.810.130	0,17	59	0,04	5.786.646	0,17
99 - 100	48	0,03	4.777.182	0,14	48	0,03	4.759.972	0,14
100 en meer	1.709	1,21	266.903.650	7,61	1.707	1,22	262.474.645	7,51

(niet inbegrepen 13.754 aangiften met nul inkomen)

Inkomsten van onroerende goederen				Inkomsten van kapitalen en roerende goederen				Diverse inkomsten			
Aantal	%	Bedrag	%	Aantal	%	Bedrag	%	Aantal	%	Bedrag	%
442	0,98	621.612	0,89	3	0,89	2.361	0,41	2	0,11	321	0,01
388	0,86	738.385	1,06	0	0,00	0	0,00	1	0,06	9.575	0,18
421	0,94	665.251	0,96	0	0,00	0	0,00	3	0,17	4.400	0,08
377	0,84	672.258	0,97	1	0,30	49	0,01	1	0,06	1.360	0,03
377	0,84	535.897	0,77	0	0,00	0	0,00	4	0,23	5.048	0,09
331	0,74	547.605	0,79	1	0,30	1.402	0,24	6	0,34	9.726	0,18
333	0,74	609.650	0,88	0	0,00	0	0,00	4	0,23	18.881	0,35
307	0,68	562.786	0,81	0	0,00	0	0,00	3	0,17	707	0,01
296	0,66	488.315	0,70	0	0,00	0	0,00	2	0,11	2.871	0,05
288	0,64	548.699	0,79	0	0,00	0	0,00	2	0,11	1.357	0,03
264	0,59	426.814	0,61	0	0,00	0	0,00	2	0,11	3.390	0,06
266	0,59	466.042	0,67	0	0,00	0	0,00	0	0,00	0	0,00
232	0,52	484.325	0,70	1	0,30	350	0,06	4	0,23	13.529	0,25
253	0,56	517.575	0,74	1	0,30	865	0,15	0	0,00	0	0,00
179	0,40	345.529	0,50	0	0,00	0	0,00	4	0,23	5.353	0,10
200	0,45	509.434	0,73	0	0,00	0	0,00	1	0,06	11.146	0,21
198	0,44	332.454	0,48	0	0,00	0	0,00	0	0,00	0	0,00
190	0,42	394.314	0,57	1	0,30	1.038	0,18	2	0,11	2.032	0,04
163	0,36	382.781	0,55	0	0,00	0	0,00	1	0,06	9.785	0,18
172	0,38	269.349	0,39	2	0,59	6.680	1,17	6	0,34	51.621	0,96
150	0,33	263.965	0,38	1	0,30	720	0,13	3	0,17	2.327	0,04
139	0,31	264.734	0,38	1	0,30	558	0,10	1	0,06	1.521	0,03
158	0,35	356.108	0,51	0	0,00	0	0,00	1	0,06	50.562	0,94
158	0,35	385.841	0,56	0	0,00	0	0,00	2	0,11	3.748	0,07
134	0,30	272.890	0,39	0	0,00	0	0,00	3	0,17	2.642	0,05
118	0,26	307.838	0,44	0	0,00	0	0,00	2	0,11	1.443	0,03
134	0,30	276.600	0,40	1	0,30	574	0,10	1	0,06	150	0,00
107	0,24	246.281	0,35	0	0,00	0	0,00	0	0,00	0	0,00
99	0,22	193.577	0,28	0	0,00	0	0,00	1	0,06	891	0,02
94	0,21	195.033	0,28	0	0,00	0	0,00	1	0,06	472	0,01
87	0,19	247.036	0,36	0	0,00	0	0,00	0	0,00	0	0,00
89	0,20	207.970	0,30	0	0,00	0	0,00	2	0,11	37.109	0,69
74	0,16	141.265	0,20	0	0,00	0	0,00	2	0,11	1.293	0,02
75	0,17	175.615	0,25	0	0,00	0	0,00	1	0,06	300	0,01
85	0,19	187.677	0,27	0	0,00	0	0,00	1	0,06	6.702	0,12
68	0,15	225.886	0,32	0	0,00	0	0,00	1	0,06	1.597	0,03
59	0,13	101.339	0,15	1	0,30	29	0,01	0	0,00	0	0,00
65	0,14	139.036	0,20	0	0,00	0	0,00	0	0,00	0	0,00
48	0,11	127.144	0,18	0	0,00	0	0,00	2	0,11	43.390	0,81
64	0,14	118.633	0,17	0	0,00	0	0,00	0	0,00	0	0,00
58	0,13	108.338	0,16	0	0,00	0	0,00	0	0,00	0	0,00
50	0,11	97.806	0,14	0	0,00	0	0,00	1	0,06	81.600	1,52
53	0,12	129.523	0,19	0	0,00	0	0,00	0	0,00	0	0,00
58	0,13	141.551	0,20	0	0,00	0	0,00	1	0,06	1.032	0,02
39	0,09	79.932	0,11	1	0,30	33	0,01	1	0,06	102	0,00
40	0,09	119.023	0,17	0	0,00	0	0,00	0	0,00	0	0,00
41	0,09	98.486	0,14	0	0,00	0	0,00	1	0,06	8.737	0,16
39	0,09	110.029	0,16	0	0,00	0	0,00	3	0,17	11.651	0,22
29	0,06	81.307	0,12	0	0,00	0	0,00	0	0,00	0	0,00
20	0,04	46.025	0,07	0	0,00	0	0,00	1	0,06	4.834	0,09
1.025	2,28	4.847.736	6,97	8	2,37	18.364	3,21	25	1,43	583.083	10,85

I - Totaal belastbaar netto-inkomen

Aanslagjaar 2007

Structuur van het totaal belastbaar netto-inkomen per provincie- vervolg

Aantal aangiften en bedragen (in euro) per klasse van het belastbaar netto-inkomen

Provincie Namen

Inkomens- klasse 1000 €	Totaal belastbaar netto-inkomen				Bedrijfsinkomsten			
	Aantal	%	Bedrag	%	Aantal	%	Bedrag	%
Totaal	261.987	100,00	6.222.836.254	100,00	259.335	100,00	6.203.417.119	100,00
Minder dan 1	12.502	4,77	6.425.704	0,10	11.978	4,62	6.152.142	0,10
1 - 2	6.031	2,30	8.488.491	0,14	5.315	2,05	7.316.922	0,12
2 - 3	3.563	1,36	8.865.207	0,14	3.229	1,25	7.642.065	0,12
3 - 4	2.754	1,05	9.653.319	0,16	2.602	1,00	8.848.389	0,14
4 - 5	3.885	1,48	17.296.851	0,28	3.782	1,46	16.705.469	0,27
5 - 6	2.866	1,09	15.776.241	0,25	2.770	1,07	15.156.982	0,24
6 - 7	3.139	1,20	20.455.950	0,33	3.073	1,18	20.071.892	0,32
7 - 8	5.126	1,96	38.649.083	0,62	5.074	1,96	38.390.207	0,62
8 - 9	6.812	2,60	58.386.488	0,94	6.764	2,61	58.163.461	0,94
9 - 10	9.703	3,70	92.095.670	1,48	9.657	3,72	91.741.162	1,48
10 - 11	12.918	4,93	136.455.523	2,19	12.826	4,95	135.444.084	2,18
11 - 12	11.982	4,57	138.355.243	2,22	11.831	4,56	136.123.359	2,19
12 - 13	10.075	3,85	125.870.430	2,02	10.029	3,87	124.454.192	2,01
13 - 14	9.125	3,48	123.078.845	1,98	9.001	3,47	120.350.680	1,94
14 - 15	8.258	3,15	119.498.123	1,92	8.236	3,18	118.136.673	1,90
15 - 16	7.219	2,76	111.877.921	1,80	7.210	2,78	110.999.297	1,79
16 - 17	7.651	2,92	126.308.382	2,03	7.646	2,95	125.858.768	2,03
17 - 18	7.144	2,73	125.029.093	2,01	7.140	2,75	124.629.416	2,01
18 - 19	7.226	2,76	133.661.343	2,15	7.218	2,78	133.446.525	2,15
19 - 20	7.263	2,77	141.590.952	2,28	7.261	2,80	141.618.225	2,28
20 - 21	6.798	2,59	139.339.146	2,24	6.792	2,62	139.699.385	2,25
21 - 22	6.437	2,46	138.363.656	2,22	6.434	2,48	138.482.314	2,23
22 - 23	5.928	2,26	133.308.226	2,14	5.925	2,28	133.563.351	2,15
23 - 24	5.724	2,18	134.492.584	2,16	5.722	2,21	134.614.707	2,17
24 - 25	5.426	2,07	132.887.822	2,14	5.424	2,09	132.923.072	2,14
25 - 26	4.931	1,88	125.688.274	2,02	4.922	1,90	125.475.894	2,02
26 - 27	4.534	1,73	120.127.439	1,93	4.533	1,75	120.220.739	1,94
27 - 28	4.077	1,56	112.120.448	1,80	4.075	1,57	111.900.749	1,80
28 - 29	3.823	1,46	108.935.853	1,75	3.822	1,47	108.923.034	1,76
29 - 30	3.498	1,34	103.170.510	1,66	3.497	1,35	103.021.986	1,66
30 - 31	3.237	1,24	98.746.187	1,59	3.236	1,25	98.675.018	1,59
31 - 32	3.127	1,19	98.504.949	1,58	3.127	1,21	98.790.283	1,59
32 - 33	2.814	1,07	91.431.103	1,47	2.813	1,08	91.376.130	1,47
33 - 34	2.648	1,01	88.699.058	1,43	2.647	1,02	88.865.952	1,43
34 - 35	2.604	0,99	89.815.321	1,44	2.603	1,00	90.039.780	1,45
35 - 36	2.642	1,01	93.784.185	1,51	2.640	1,02	93.676.670	1,51
36 - 37	2.351	0,90	85.782.046	1,38	2.350	0,91	85.979.943	1,39
37 - 38	2.171	0,83	81.401.121	1,31	2.171	0,84	81.725.233	1,32
38 - 39	2.118	0,81	81.530.883	1,31	2.117	0,82	81.547.066	1,31
39 - 40	1.936	0,74	76.458.610	1,23	1.935	0,75	76.382.278	1,23
40 - 41	1.898	0,72	76.868.460	1,24	1.897	0,73	77.065.890	1,24
41 - 42	1.763	0,67	73.160.633	1,18	1.763	0,68	73.483.465	1,18
42 - 43	1.610	0,61	68.400.742	1,10	1.610	0,62	68.425.117	1,10
43 - 44	1.637	0,62	71.218.962	1,14	1.636	0,63	71.559.754	1,15
44 - 45	1.540	0,59	68.543.605	1,10	1.540	0,59	68.522.255	1,10
45 - 46	1.470	0,56	66.876.212	1,07	1.470	0,57	67.151.188	1,08
46 - 47	1.373	0,52	63.841.158	1,03	1.373	0,53	63.930.500	1,03
47 - 48	1.330	0,51	63.173.753	1,02	1.330	0,51	63.293.886	1,02
48 - 49	1.269	0,48	61.524.277	0,99	1.268	0,49	61.697.119	0,99
49 - 50	1.285	0,49	63.610.222	1,02	1.284	0,50	63.851.888	1,03

(niet inbegrepen 27.744 aangiften met nul inkomen)

Inkomsten van onroerende goederen				Inkomsten van kapitalen en roerende goederen				Diverse inkomsten			
Aantal	%	Bedrag	%	Aantal	%	Bedrag	%	Aantal	%	Bedrag	%
83.369	100,00	144.495.714	100,00	476	100,00	878.105	100,00	5.016	100,00	14.253.364	100,00
230	0,28	158.677	0,11	43	9,03	15.570	1,77	375	7,48	255.867	1,80
202	0,24	270.259	0,19	26	5,46	26.317	3,00	825	16,45	1.135.654	7,97
187	0,22	284.330	0,20	23	4,83	36.319	4,14	567	11,30	1.141.614	8,01
190	0,23	260.050	0,18	10	2,10	21.537	2,45	316	6,30	817.762	5,74
252	0,30	369.085	0,26	11	2,31	26.590	3,03	193	3,85	638.361	4,48
282	0,34	429.525	0,30	21	4,41	73.415	8,36	160	3,19	620.337	4,35
355	0,43	595.071	0,41	13	2,73	35.688	4,06	128	2,55	506.178	3,55
497	0,60	711.724	0,49	18	3,78	34.943	3,98	116	2,31	516.619	3,62
815	0,98	987.885	0,68	30	6,30	52.024	5,92	127	2,53	488.593	3,43
1.243	1,49	1.385.675	0,96	33	6,93	40.162	4,57	141	2,81	510.905	3,58
1.767	2,12	2.085.809	1,44	34	7,14	50.913	5,80	148	2,95	460.310	3,23
1.813	2,17	2.223.591	1,54	37	7,77	61.003	6,95	175	3,49	446.163	3,13
1.858	2,23	2.433.920	1,68	16	3,36	44.873	5,11	165	3,29	452.613	3,18
1.801	2,16	2.555.853	1,77	19	3,99	70.395	8,02	133	2,65	393.597	2,76
1.629	1,95	2.612.971	1,81	13	2,73	25.066	2,85	107	2,13	321.378	2,25
1.594	1,91	2.599.811	1,80	13	2,73	42.668	4,86	95	1,89	319.840	2,24
1.731	2,08	2.735.004	1,89	19	3,99	55.322	6,30	66	1,32	230.445	1,62
1.748	2,10	2.655.589	1,84	16	3,36	41.269	4,70	49	0,98	163.222	1,15
1.872	2,25	2.912.008	2,02	14	2,94	40.622	4,63	54	1,08	162.236	1,14
1.888	2,26	2.935.638	2,03	7	1,47	11.886	1,35	43	0,86	126.473	0,89
1.967	2,36	2.847.074	1,97	3	0,63	2.790	0,32	46	0,92	139.842	0,98
1.998	2,40	2.730.236	1,89	7	1,47	4.553	0,52	31	0,62	135.712	0,95
2.085	2,50	2.872.969	1,99	8	1,68	2.669	0,30	42	0,84	92.998	0,65
2.085	2,50	3.213.927	2,22	6	1,26	13.954	1,59	40	0,80	96.373	0,68
2.045	2,45	2.979.892	2,06	3	0,63	939	0,11	35	0,70	105.129	0,74
1.952	2,34	3.202.783	2,22	1	0,21	371	0,04	30	0,60	68.125	0,48
1.841	2,21	2.796.267	1,94	5	1,05	6.650	0,76	38	0,76	125.827	0,88
1.781	2,14	2.863.688	1,98	1	0,21	265	0,03	29	0,58	86.263	0,61
1.713	2,05	2.782.308	1,93	0	0,00	0	0,00	16	0,32	53.494	0,38
1.668	2,00	2.855.042	1,98	1	0,21	1.447	0,16	31	0,62	106.242	0,75
1.603	1,92	2.732.769	1,89	1	0,21	1.760	0,20	34	0,68	100.366	0,70
1.590	1,91	2.495.167	1,73	0	0,00	0	0,00	24	0,48	65.189	0,46
1.457	1,75	2.535.737	1,75	2	0,42	11.274	1,28	24	0,48	74.932	0,53
1.433	1,72	2.253.811	1,56	2	0,42	1.939	0,22	24	0,48	112.189	0,79
1.423	1,71	2.290.817	1,59	2	0,42	7.367	0,84	22	0,44	48.885	0,34
1.453	1,74	2.433.859	1,68	1	0,21	2.578	0,29	12	0,24	45.257	0,32
1.336	1,60	2.354.391	1,63	1	0,21	810	0,09	20	0,40	29.532	0,21
1.263	1,51	2.091.402	1,45	0	0,00	0	0,00	14	0,28	20.534	0,14
1.280	1,54	2.260.313	1,56	1	0,21	140	0,02	17	0,34	48.377	0,34
1.183	1,42	2.181.039	1,51	4	0,84	1.295	0,15	20	0,40	78.364	0,55
1.150	1,38	2.009.980	1,39	0	0,00	0	0,00	12	0,24	26.875	0,19
1.106	1,33	1.728.146	1,20	0	0,00	0	0,00	14	0,28	56.965	0,40
1.014	1,22	1.836.373	1,27	1	0,21	638	0,07	23	0,46	54.090	0,38
1.063	1,28	1.698.539	1,18	0	0,00	0	0,00	16	0,32	103.741	0,73
994	1,19	1.998.168	1,38	0	0,00	0	0,00	14	0,28	37.589	0,26
960	1,15	1.524.692	1,06	0	0,00	0	0,00	5	0,10	7.239	0,05
936	1,12	1.598.338	1,11	0	0,00	0	0,00	8	0,16	53.962	0,38
894	1,07	1.686.058	1,17	0	0,00	0	0,00	14	0,28	50.545	0,35
874	1,05	1.499.120	1,04	0	0,00	0	0,00	9	0,18	22.810	0,16
867	1,04	1.511.825	1,05	2	0,42	3.143	0,36	15	0,30	42.355	0,30

I - Totaal belastbaar netto-inkomen

Aanslagjaar 2007

Structuur van het totaal belastbaar netto-inkomen per provincie- vervolg en einde

Aantal aangiften en bedragen (in euro) per klasse van het belastbaar netto-inkomen

Provincie Namen

Inkomens- klasse 1000 €	Totaal belastbaar netto-inkomen				Bedrijfsinkomsten			
	Aantal	%	Bedrag	%	Aantal	%	Bedrag	%
50 - 51	1.214	0,46	61.310.674	0,99	1.214	0,47	61.366.913	0,99
51 - 52	1.126	0,43	57.978.412	0,93	1.126	0,43	58.218.408	0,94
52 - 53	1.112	0,42	58.388.919	0,94	1.111	0,43	58.357.405	0,94
53 - 54	1.020	0,39	54.565.602	0,88	1.020	0,39	54.721.165	0,88
54 - 55	1.022	0,39	55.686.936	0,89	1.022	0,39	55.874.175	0,90
55 - 56	967	0,37	53.672.255	0,86	966	0,37	53.806.043	0,87
56 - 57	844	0,32	47.683.270	0,77	844	0,33	47.744.793	0,77
57 - 58	852	0,33	48.984.057	0,79	852	0,33	49.026.073	0,79
58 - 59	811	0,31	47.428.760	0,76	811	0,31	47.477.314	0,77
59 - 60	790	0,30	46.995.652	0,76	789	0,30	47.046.000	0,76
60 - 61	796	0,30	48.164.755	0,77	796	0,31	48.202.123	0,78
61 - 62	715	0,27	43.977.187	0,71	715	0,28	43.999.638	0,71
62 - 63	654	0,25	40.878.002	0,66	654	0,25	40.939.983	0,66
63 - 64	645	0,25	40.963.264	0,66	645	0,25	40.884.813	0,66
64 - 65	574	0,22	37.024.442	0,59	574	0,22	37.164.324	0,60
65 - 66	531	0,20	34.780.286	0,56	530	0,20	34.632.683	0,56
66 - 67	550	0,21	36.564.214	0,59	550	0,21	36.641.275	0,59
67 - 68	478	0,18	32.257.552	0,52	478	0,18	31.989.429	0,52
68 - 69	485	0,19	33.215.509	0,53	485	0,19	32.975.805	0,53
69 - 70	456	0,17	31.701.190	0,51	456	0,18	31.689.450	0,51
70 - 71	419	0,16	29.540.579	0,47	419	0,16	29.526.834	0,48
71 - 72	411	0,16	29.378.701	0,47	411	0,16	29.316.665	0,47
72 - 73	375	0,14	27.202.703	0,44	375	0,14	27.146.212	0,44
73 - 74	376	0,14	27.637.687	0,44	376	0,14	27.540.751	0,44
74 - 75	323	0,12	24.062.331	0,39	323	0,12	24.045.851	0,39
75 - 76	311	0,12	23.464.960	0,38	311	0,12	23.314.177	0,38
76 - 77	319	0,12	24.406.402	0,39	319	0,12	24.323.186	0,39
77 - 78	297	0,11	23.009.566	0,37	297	0,11	22.935.877	0,37
78 - 79	266	0,10	20.880.673	0,34	266	0,10	20.901.036	0,34
79 - 80	264	0,10	20.984.784	0,34	264	0,10	20.893.646	0,34
80 - 81	241	0,09	19.390.795	0,31	241	0,09	19.425.556	0,31
81 - 82	232	0,09	18.904.252	0,30	232	0,09	18.853.695	0,30
82 - 83	216	0,08	17.816.227	0,29	216	0,08	17.691.185	0,29
83 - 84	213	0,08	17.782.644	0,29	213	0,08	17.780.463	0,29
84 - 85	207	0,08	17.494.012	0,28	207	0,08	17.450.715	0,28
85 - 86	192	0,07	16.414.484	0,26	192	0,07	16.428.898	0,26
86 - 87	173	0,07	14.963.971	0,24	173	0,07	14.756.682	0,24
87 - 88	170	0,06	14.878.526	0,24	170	0,07	14.750.963	0,24
88 - 89	169	0,06	14.950.693	0,24	169	0,07	14.913.286	0,24
89 - 90	141	0,05	12.621.762	0,20	141	0,05	12.630.424	0,20
90 - 91	133	0,05	12.036.331	0,19	133	0,05	12.047.891	0,19
91 - 92	154	0,06	14.096.491	0,23	154	0,06	14.142.447	0,23
92 - 93	148	0,06	13.685.807	0,22	148	0,06	13.715.846	0,22
93 - 94	122	0,05	11.407.885	0,18	122	0,05	11.325.215	0,18
94 - 95	116	0,04	10.964.015	0,18	116	0,04	10.981.054	0,18
95 - 96	107	0,04	10.213.078	0,16	107	0,04	10.266.782	0,17
96 - 97	91	0,03	8.781.297	0,14	91	0,04	8.592.656	0,14
97 - 98	100	0,04	9.752.136	0,16	100	0,04	9.766.307	0,16
98 - 99	78	0,03	7.686.509	0,12	78	0,03	7.601.657	0,12
99 - 100	86	0,03	8.556.786	0,14	85	0,03	8.382.342	0,14
100 en meer	2.654	1,01	418.024.925	6,72	2.650	1,02	413.096.452	6,66

(niet inbegrepen 27.744 aangiften met nul inkomen)

Inkomsten van onroerende goederen				Inkomsten van kapitalen en roerende goederen				Diverse inkomsten			
Aantal	%	Bedrag	%	Aantal	%	Bedrag	%	Aantal	%	Bedrag	%
827	0,99	1.564.141	1,08	0	0,00	0	0,00	15	0,30	49.143	0,34
794	0,95	1.345.594	0,93	1	0,21	322	0,04	20	0,40	36.257	0,25
773	0,93	1.498.098	1,04	1	0,21	3.023	0,34	12	0,24	28.386	0,20
714	0,86	1.367.394	0,95	0	0,00	0	0,00	9	0,18	38.466	0,27
714	0,86	1.286.928	0,89	0	0,00	0	0,00	7	0,14	9.489	0,07
695	0,83	1.316.264	0,91	0	0,00	0	0,00	8	0,16	14.992	0,11
638	0,77	1.151.266	0,80	0	0,00	0	0,00	5	0,10	11.988	0,08
622	0,75	1.183.275	0,82	0	0,00	0	0,00	9	0,18	32.150	0,23
580	0,70	1.105.172	0,76	0	0,00	0	0,00	10	0,20	15.452	0,11
554	0,66	1.013.108	0,70	0	0,00	0	0,00	13	0,26	62.071	0,44
560	0,67	1.047.719	0,73	0	0,00	0	0,00	9	0,18	59.583	0,42
523	0,63	1.117.176	0,77	0	0,00	0	0,00	10	0,20	60.346	0,42
494	0,59	930.474	0,64	0	0,00	0	0,00	5	0,10	6.192	0,04
479	0,57	998.851	0,69	0	0,00	0	0,00	12	0,24	43.095	0,30
433	0,52	828.709	0,57	0	0,00	0	0,00	8	0,16	9.992	0,07
403	0,48	976.451	0,68	0	0,00	0	0,00	3	0,06	3.123	0,02
432	0,52	808.105	0,56	0	0,00	0	0,00	7	0,14	35.707	0,25
362	0,43	1.070.974	0,74	0	0,00	0	0,00	7	0,14	7.912	0,06
378	0,45	1.003.742	0,69	0	0,00	0	0,00	7	0,14	11.246	0,08
363	0,44	822.030	0,57	1	0,21	1.880	0,21	4	0,08	36.874	0,26
322	0,39	614.790	0,43	0	0,00	0	0,00	3	0,06	49.999	0,35
307	0,37	697.055	0,48	1	0,21	935	0,11	7	0,14	70.983	0,50
276	0,33	693.804	0,48	0	0,00	0	0,00	5	0,10	34.218	0,24
295	0,35	684.504	0,47	0	0,00	0	0,00	4	0,08	7.100	0,05
253	0,30	593.032	0,41	0	0,00	0	0,00	4	0,08	7.422	0,05
229	0,27	706.599	0,49	0	0,00	0	0,00	5	0,10	35.120	0,25
237	0,28	572.928	0,40	1	0,21	157	0,02	5	0,10	18.984	0,13
237	0,28	526.679	0,36	0	0,00	0	0,00	2	0,04	23.551	0,17
196	0,24	416.020	0,29	0	0,00	0	0,00	11	0,22	74.443	0,52
211	0,25	473.852	0,33	0	0,00	0	0,00	2	0,04	4.197	0,03
190	0,23	422.447	0,29	0	0,00	0	0,00	3	0,06	2.373	0,02
183	0,22	488.205	0,34	0	0,00	0	0,00	4	0,08	2.851	0,02
161	0,19	480.494	0,33	0	0,00	0	0,00	3	0,06	3.019	0,02
167	0,20	335.771	0,23	0	0,00	0	0,00	4	0,08	10.116	0,07
154	0,18	360.514	0,25	0	0,00	0	0,00	5	0,10	2.297	0,02
135	0,16	383.687	0,27	0	0,00	0	0,00	4	0,08	6.517	0,05
137	0,16	480.844	0,33	0	0,00	0	0,00	2	0,04	2.922	0,02
132	0,16	422.324	0,29	0	0,00	0	0,00	4	0,08	4.996	0,04
127	0,15	286.757	0,20	0	0,00	0	0,00	3	0,06	60.267	0,42
110	0,13	246.742	0,17	0	0,00	0	0,00	1	0,02	986	0,01
107	0,13	233.428	0,16	0	0,00	0	0,00	3	0,06	1.398	0,01
121	0,15	234.596	0,16	0	0,00	0	0,00	0	0,00	0	0,00
117	0,14	260.450	0,18	0	0,00	0	0,00	2	0,04	1.206	0,01
102	0,12	249.369	0,17	0	0,00	0	0,00	4	0,08	4.127	0,03
90	0,11	237.633	0,16	0	0,00	0	0,00	3	0,06	18.790	0,13
87	0,10	153.557	0,11	1	0,21	370	0,04	2	0,04	3.853	0,03
78	0,09	271.906	0,19	0	0,00	0	0,00	5	0,10	92.908	0,65
80	0,10	198.081	0,14	0	0,00	0	0,00	4	0,08	2.377	0,02
58	0,07	245.089	0,17	0	0,00	0	0,00	0	0,00	0	0,00
64	0,08	301.370	0,21	0	0,00	0	0,00	0	0,00	0	0,00
2.100	2,52	8.720.511	6,04	2	0,42	254	0,03	70	1,40	1.335.912	9,37

Structuur van het totaal belastbaar netto- inkomen per arrondissement

Aantal aangiften en bedragen per klasse van het
belastbaar netto-inkomen van 2000 euro

I - Totaal belastbaar netto-inkomen

Aanslagjaar 2007

Structuur van het totaal belastbaar netto-inkomen per arrondissement

Aantal aangiften en bedragen (in euro) per klasse van het belastbaar netto-inkomen

Arrondissement Brussel-Hoofdstad

Inkomens- klasse	Totaal belastbaar netto-inkomen				Bedrijfsinkomsten				
	2000 €	Aantal	%	Bedrag	%	Aantal	%	Bedrag	%
Totaal	545.731	100,00	12.287.563.356	100,00	536.966	100,00	12.066.764.030	100,00	
Minder dan 2	40.929	7,50	35.631.215	0,29	37.558	6,99	31.808.456	0,26	
2 - 4	17.757	3,25	52.123.609	0,42	15.947	2,97	45.203.282	0,37	
4 - 6	17.237	3,16	85.742.949	0,70	16.401	3,05	80.394.643	0,67	
6 - 8	22.166	4,06	157.838.659	1,28	21.655	4,03	154.295.623	1,28	
8 - 10	42.372	7,76	386.105.058	3,14	42.044	7,83	384.277.808	3,18	
10 - 12	58.060	10,64	639.394.066	5,20	57.156	10,64	627.396.433	5,20	
12 - 14	42.102	7,71	545.151.699	4,44	41.712	7,77	534.857.192	4,43	
14 - 16	33.271	6,10	497.551.504	4,05	33.151	6,17	490.318.549	4,06	
16 - 18	30.751	5,63	522.590.492	4,25	30.675	5,71	516.752.900	4,28	
18 - 20	28.671	5,25	544.496.939	4,43	28.599	5,33	537.925.147	4,46	
20 - 22	25.953	4,76	544.292.354	4,43	25.906	4,82	538.047.668	4,46	
22 - 24	22.265	4,08	511.472.086	4,16	22.228	4,14	504.692.148	4,18	
24 - 26	19.164	3,51	478.616.849	3,90	19.133	3,56	472.762.069	3,92	
26 - 28	17.047	3,12	459.876.666	3,74	17.024	3,17	454.706.729	3,77	
28 - 30	14.303	2,62	414.370.340	3,37	14.285	2,66	409.551.643	3,39	
30 - 32	12.087	2,21	374.268.330	3,05	12.068	2,25	370.314.512	3,07	
32 - 34	10.695	1,96	352.644.185	2,87	10.679	1,99	347.580.619	2,88	
34 - 36	9.388	1,72	328.450.064	2,67	9.384	1,75	325.369.891	2,70	
36 - 38	7.945	1,46	293.764.492	2,39	7.935	1,48	290.539.677	2,41	
38 - 40	6.995	1,28	272.619.040	2,22	6.983	1,30	268.771.399	2,23	
40 - 42	6.107	1,12	250.241.755	2,04	6.101	1,14	247.350.486	2,05	
42 - 44	5.393	0,99	231.829.520	1,89	5.388	1,00	229.291.996	1,90	
44 - 46	4.917	0,90	221.226.916	1,80	4.913	0,91	218.831.988	1,81	
46 - 48	4.191	0,77	196.867.175	1,60	4.185	0,78	194.822.054	1,61	
48 - 50	3.732	0,68	182.755.367	1,49	3.727	0,69	179.863.965	1,49	
50 - 52	3.468	0,64	176.795.492	1,44	3.463	0,64	173.990.463	1,44	
52 - 54	3.011	0,55	159.530.050	1,30	3.004	0,56	157.175.653	1,30	
54 - 56	2.717	0,50	149.369.878	1,22	2.710	0,50	147.177.885	1,22	
56 - 58	2.521	0,46	143.623.564	1,17	2.518	0,47	141.485.881	1,17	
58 - 60	2.278	0,42	134.404.149	1,09	2.271	0,42	132.639.599	1,10	
60 - 62	2.210	0,40	134.753.255	1,10	2.207	0,41	133.007.272	1,10	
62 - 64	1.852	0,34	116.647.910	0,95	1.846	0,34	115.229.323	0,95	
64 - 66	1.697	0,31	110.280.682	0,90	1.694	0,32	108.494.171	0,90	
66 - 68	1.577	0,29	105.634.861	0,86	1.574	0,29	104.277.382	0,86	
68 - 70	1.401	0,26	96.633.972	0,79	1.401	0,26	95.418.212	0,79	
70 - 72	1.298	0,24	92.141.622	0,75	1.292	0,24	90.609.329	0,75	
72 - 74	1.168	0,21	85.238.892	0,69	1.167	0,22	84.199.696	0,70	
74 - 76	1.116	0,20	83.679.119	0,68	1.114	0,21	82.528.765	0,68	
76 - 78	971	0,18	74.776.678	0,61	967	0,18	73.363.527	0,61	
78 - 80	938	0,17	74.099.503	0,60	936	0,17	72.611.754	0,60	
80 - 82	834	0,15	67.542.577	0,55	834	0,16	66.807.346	0,55	
82 - 84	782	0,14	64.875.414	0,53	780	0,15	63.964.925	0,53	
84 - 86	741	0,14	62.989.001	0,51	741	0,14	62.075.283	0,51	
86 - 88	666	0,12	57.926.413	0,47	663	0,12	56.733.017	0,47	
88 - 90	589	0,11	52.411.891	0,43	589	0,11	51.772.989	0,43	
90 - 92	574	0,11	52.243.919	0,43	574	0,11	51.594.790	0,43	
92 - 94	571	0,10	53.089.360	0,43	571	0,11	52.338.207	0,43	
94 - 96	508	0,09	48.253.001	0,39	506	0,09	47.174.048	0,39	
96 - 98	428	0,08	41.501.108	0,34	427	0,08	40.835.985	0,34	
98 - 100	401	0,07	39.691.380	0,32	400	0,07	38.869.882	0,32	
100 en meer	7.916	1,45	1.429.508.336	11,63	7.880	1,47	1.366.661.769	11,33	

(niet inbegrepen 87.463 aangiften met nul inkomen)

Inkomsten van onroerende goederen				Inkomsten van kapitalen en roerende goederen				Diverse inkomsten			
Aantal	%	Bedrag	%	Aantal	%	Bedrag	%	Aantal	%	Bedrag	%
119.820	100,00	433.248.584	100,00	1.832	100,00	4.021.821	100,00	14.413	100,00	48.156.794	100,00
1.101	0,92	2.549.578	0,59	211	11,52	141.625	3,52	2.992	20,76	3.565.561	7,40
1.115	0,93	3.388.320	0,78	145	7,91	319.307	7,94	2.390	16,58	5.617.201	11,66
1.257	1,05	4.143.979	0,96	196	10,70	601.488	14,96	1.146	7,95	4.178.761	8,68
1.770	1,48	5.885.121	1,36	184	10,04	561.043	13,95	745	5,17	3.173.384	6,59
3.151	2,63	8.145.499	1,88	290	15,83	571.757	14,22	719	4,99	2.854.200	5,93
6.186	5,16	15.131.481	3,49	299	16,32	502.210	12,49	881	6,11	2.552.406	5,30
5.866	4,90	15.531.959	3,58	79	4,31	272.695	6,78	807	5,60	2.514.044	5,22
5.293	4,42	20.883.686	4,82	75	4,09	197.313	4,91	564	3,91	2.143.994	4,45
5.491	4,58	16.246.009	3,75	84	4,59	249.824	6,21	392	2,72	1.568.320	3,26
5.629	4,70	17.560.922	4,05	36	1,97	105.666	2,63	339	2,35	1.280.588	2,66
5.648	4,71	16.979.553	3,92	41	2,24	85.323	2,12	311	2,16	1.058.201	2,20
5.765	4,81	18.087.265	4,17	49	2,67	190.070	4,73	221	1,53	743.167	1,54
5.260	4,39	16.608.609	3,83	24	1,31	34.634	0,86	214	1,48	788.191	1,64
4.939	4,12	15.574.521	3,59	28	1,53	58.404	1,45	217	1,51	854.832	1,78
4.602	3,84	14.548.734	3,36	6	0,33	2.986	0,07	169	1,17	609.324	1,27
4.168	3,48	13.656.703	3,15	12	0,66	7.137	0,18	180	1,25	580.304	1,21
3.994	3,33	13.937.157	3,22	3	0,16	11.692	0,29	168	1,17	547.346	1,14
3.604	3,01	11.347.199	2,62	2	0,11	5.267	0,13	127	0,88	431.448	0,90
3.216	2,68	10.970.113	2,53	6	0,33	7.192	0,18	118	0,82	358.542	0,74
3.044	2,54	10.481.573	2,42	3	0,16	4.810	0,12	111	0,77	412.114	0,86
2.713	2,26	9.424.686	2,18	4	0,22	2.004	0,05	101	0,70	268.562	0,56
2.488	2,08	9.216.787	2,13	1	0,05	28	0,00	94	0,65	281.721	0,59
2.389	1,99	8.578.974	1,98	1	0,05	794	0,02	67	0,46	203.173	0,42
2.101	1,75	7.042.976	1,63	3	0,16	3.034	0,08	80	0,56	370.441	0,77
1.954	1,63	7.561.111	1,75	0	0,00	0	0,00	81	0,56	346.614	0,72
1.907	1,59	7.459.563	1,72	2	0,11	5.578	0,14	67	0,46	320.129	0,66
1.652	1,38	6.636.443	1,53	2	0,11	1.152	0,03	60	0,42	352.203	0,73
1.518	1,27	5.995.134	1,38	2	0,11	1.919	0,05	63	0,44	218.248	0,45
1.463	1,22	5.425.070	1,25	2	0,11	440	0,01	50	0,35	226.488	0,47
1.359	1,13	4.966.014	1,15	1	0,05	300	0,01	64	0,44	512.952	1,07
1.287	1,07	5.081.807	1,17	1	0,05	2.439	0,06	40	0,28	205.048	0,43
1.104	0,92	4.348.606	1,00	3	0,16	5.065	0,13	41	0,28	292.682	0,61
1.056	0,88	4.937.169	1,14	0	0,00	0	0,00	41	0,28	132.719	0,28
1.032	0,86	4.281.847	0,99	1	0,05	3.826	0,10	36	0,25	81.304	0,17
889	0,74	3.462.097	0,80	2	0,11	256	0,01	32	0,22	127.787	0,27
854	0,71	3.783.035	0,87	1	0,05	266	0,01	27	0,19	161.564	0,34
769	0,64	3.226.813	0,74	1	0,05	211	0,01	29	0,20	108.548	0,23
741	0,62	2.764.812	0,64	1	0,05	110	0,00	35	0,24	278.421	0,58
633	0,53	3.109.708	0,72	1	0,05	2.776	0,07	22	0,15	157.537	0,33
635	0,53	3.221.745	0,74	1	0,05	1.351	0,03	22	0,15	116.404	0,24
571	0,48	2.558.336	0,59	2	0,11	532	0,01	24	0,17	56.464	0,12
533	0,44	2.631.787	0,61	0	0,00	0	0,00	28	0,19	120.252	0,25
494	0,41	2.336.938	0,54	0	0,00	0	0,00	27	0,19	44.663	0,09
479	0,40	2.080.859	0,48	0	0,00	0	0,00	23	0,16	178.613	0,37
415	0,35	1.792.002	0,41	0	0,00	0	0,00	21	0,15	107.965	0,22
425	0,35	1.876.654	0,43	0	0,00	0	0,00	19	0,13	100.451	0,21
395	0,33	1.914.388	0,44	0	0,00	0	0,00	12	0,08	17.154	0,04
361	0,30	1.822.760	0,42	0	0,00	0	0,00	21	0,15	161.630	0,34
321	0,27	1.637.232	0,38	1	0,05	2.455	0,06	23	0,16	236.363	0,49
291	0,24	1.612.323	0,37	1	0,05	1.627	0,04	13	0,09	132.466	0,28
5.892	4,92	50.802.927	11,73	25	1,36	55.215	1,37	339	2,35	6.406.300	13,30

I - Totaal belastbaar netto-inkomen

Aanslagjaar 2007

Structuur van het totaal belastbaar netto-inkomen per arrondissement - vervolg

Aantal aangiften en bedragen (in euro) per klasse van het belastbaar netto-inkomen

Arrondissement Antwerpen

Inkomens- klasse	Totaal belastbaar netto-inkomen				Bedrijfsinkomsten				
	2000 €	Aantal	%	Bedrag	%	Aantal	%	Bedrag	%
Totaal	551.992	100,00	14.279.200.967	100,00	547.637	100,00	14.150.398.036	100,00	
Minder dan 2	39.393	7,14	33.661.805	0,24	38.241	6,98	32.599.449	0,23	
2 - 4	12.766	2,31	37.273.081	0,26	12.062	2,20	34.160.488	0,24	
4 - 6	11.470	2,08	57.546.979	0,40	11.018	2,01	54.803.568	0,39	
6 - 8	15.336	2,78	109.030.032	0,76	15.019	2,74	107.021.116	0,76	
8 - 10	29.533	5,35	268.755.459	1,88	29.311	5,35	266.758.530	1,89	
10 - 12	36.997	6,70	409.596.395	2,87	36.412	6,65	401.665.130	2,84	
12 - 14	35.864	6,50	465.950.726	3,26	35.454	6,47	457.006.858	3,23	
14 - 16	34.867	6,32	521.910.568	3,66	34.772	6,35	516.945.333	3,65	
16 - 18	34.615	6,27	588.286.581	4,12	34.570	6,31	585.505.737	4,14	
18 - 20	33.198	6,01	630.765.487	4,42	33.148	6,05	629.046.973	4,45	
20 - 22	31.741	5,75	666.277.720	4,67	31.705	5,79	665.204.490	4,70	
22 - 24	27.168	4,92	624.151.213	4,37	27.141	4,96	621.958.574	4,40	
24 - 26	23.303	4,22	581.941.654	4,08	23.279	4,25	580.298.974	4,10	
26 - 28	19.833	3,59	534.827.788	3,75	19.807	3,62	532.731.644	3,76	
28 - 30	16.913	3,06	489.975.265	3,43	16.892	3,08	488.794.747	3,45	
30 - 32	14.140	2,56	437.978.087	3,07	14.122	2,58	437.117.375	3,09	
32 - 34	12.215	2,21	402.867.342	2,82	12.207	2,23	401.722.532	2,84	
34 - 36	10.672	1,93	373.208.347	2,61	10.665	1,95	371.866.513	2,63	
36 - 38	10.112	1,83	373.911.843	2,62	10.102	1,84	373.228.154	2,64	
38 - 40	8.689	1,57	338.837.789	2,37	8.681	1,59	338.194.772	2,39	
40 - 42	8.058	1,46	330.259.534	2,31	8.044	1,47	329.459.186	2,33	
42 - 44	7.278	1,32	312.903.824	2,19	7.270	1,33	312.063.857	2,21	
44 - 46	6.776	1,23	304.819.814	2,13	6.770	1,24	304.339.327	2,15	
46 - 48	6.253	1,13	293.821.376	2,06	6.249	1,14	293.375.448	2,07	
48 - 50	5.645	1,02	276.557.324	1,94	5.641	1,03	275.732.825	1,95	
50 - 52	5.160	0,93	263.079.610	1,84	5.156	0,94	262.839.143	1,86	
52 - 54	4.613	0,84	244.399.453	1,71	4.608	0,84	244.260.245	1,73	
54 - 56	4.198	0,76	230.855.687	1,62	4.196	0,77	230.797.786	1,63	
56 - 58	3.876	0,70	220.889.249	1,55	3.873	0,71	220.210.617	1,56	
58 - 60	3.563	0,65	210.208.888	1,47	3.558	0,65	209.206.463	1,48	
60 - 62	3.278	0,59	199.877.855	1,40	3.273	0,60	199.441.780	1,41	
62 - 64	2.971	0,54	187.092.592	1,31	2.968	0,54	186.465.783	1,32	
64 - 66	2.701	0,49	175.526.007	1,23	2.700	0,49	175.012.300	1,24	
66 - 68	2.358	0,43	157.913.269	1,11	2.354	0,43	157.288.684	1,11	
68 - 70	2.082	0,38	143.618.737	1,01	2.080	0,38	142.738.804	1,01	
70 - 72	1.919	0,35	136.214.297	0,95	1.919	0,35	135.533.254	0,96	
72 - 74	1.780	0,32	129.856.220	0,91	1.779	0,32	129.283.125	0,91	
74 - 76	1.621	0,29	121.534.581	0,85	1.618	0,30	120.752.120	0,85	
76 - 78	1.442	0,26	111.030.707	0,78	1.440	0,26	109.947.200	0,78	
78 - 80	1.223	0,22	96.578.551	0,68	1.221	0,22	95.402.006	0,67	
80 - 82	1.239	0,22	100.332.878	0,70	1.237	0,23	99.358.382	0,70	
82 - 84	1.000	0,18	83.010.253	0,58	998	0,18	82.130.947	0,58	
84 - 86	963	0,17	81.880.421	0,57	961	0,18	81.060.901	0,57	
86 - 88	861	0,16	74.887.595	0,52	860	0,16	73.852.451	0,52	
88 - 90	789	0,14	70.220.930	0,49	788	0,14	69.663.014	0,49	
90 - 92	737	0,13	67.063.111	0,47	734	0,13	66.230.134	0,47	
92 - 94	685	0,12	63.683.493	0,45	683	0,12	63.093.075	0,45	
94 - 96	636	0,12	60.416.269	0,42	635	0,12	59.477.557	0,42	
96 - 98	535	0,10	51.862.796	0,36	535	0,10	51.687.367	0,37	
98 - 100	486	0,09	48.113.911	0,34	485	0,09	47.402.739	0,33	
100 en meer	8.441	1,53	1.483.937.574	10,39	8.396	1,53	1.425.660.559	10,08	

(niet inbegrepen 43.812 aangiften met nul inkomen)

Inkomsten van onroerende goederen				Inkomsten van kapitalen en roerende goederen				Diverse inkomsten			
Aantal	%	Bedrag	%	Aantal	%	Bedrag	%	Aantal	%	Bedrag	%
158.237	100,00	367.442.701	100,00	1.653	100,00	4.485.639	100,00	9.409	100,00	36.449.528	100,00
605	0,38	1.418.315	0,39	215	13,01	133.411	2,97	932	9,91	1.129.540	3,10
631	0,40	1.340.411	0,36	119	7,20	224.416	5,00	1.308	13,90	2.866.520	7,86
854	0,54	2.163.605	0,59	105	6,35	342.279	7,63	723	7,68	2.592.193	7,11
1.465	0,93	3.123.003	0,85	136	8,23	494.427	11,02	509	5,41	2.142.191	5,88
3.013	1,90	4.979.373	1,36	209	12,64	416.788	9,29	556	5,91	2.168.252	5,95
4.717	2,98	7.830.364	2,13	216	13,07	531.016	11,84	585	6,22	1.827.284	5,01
5.375	3,40	9.901.637	2,69	89	5,38	362.037	8,07	577	6,13	2.079.549	5,71
5.540	3,50	11.495.073	3,13	105	6,35	360.236	8,03	427	4,54	1.483.261	4,07
6.136	3,88	12.121.712	3,30	89	5,38	367.179	8,19	312	3,32	1.217.644	3,34
6.777	4,28	13.459.039	3,66	52	3,15	185.632	4,14	287	3,05	1.506.676	4,13
7.369	4,66	14.394.206	3,92	59	3,57	193.119	4,31	227	2,41	636.049	1,75
7.686	4,86	15.637.504	4,26	42	2,54	167.748	3,74	222	2,36	817.724	2,24
7.407	4,68	14.555.679	3,96	28	1,69	75.055	1,67	186	1,98	559.757	1,54
7.031	4,44	13.370.915	3,64	21	1,27	59.083	1,32	175	1,86	919.167	2,52
6.505	4,11	13.035.411	3,55	17	1,03	72.004	1,61	162	1,72	586.608	1,61
5.940	3,75	11.871.085	3,23	10	0,60	46.043	1,03	149	1,58	634.281	1,74
5.490	3,47	11.472.434	3,12	7	0,42	17.667	0,39	136	1,45	442.425	1,21
5.043	3,19	10.897.084	2,97	14	0,85	44.721	1,00	118	1,25	405.224	1,11
5.079	3,21	10.373.962	2,82	6	0,36	45.092	1,01	92	0,98	330.730	0,91
4.524	2,86	9.807.458	2,67	5	0,30	11.456	0,26	115	1,22	350.419	0,96
4.440	2,81	9.073.573	2,47	8	0,48	11.881	0,26	77	0,82	256.004	0,70
4.140	2,62	9.121.784	2,48	5	0,30	9.211	0,21	86	0,91	347.764	0,95
3.961	2,50	8.380.291	2,28	5	0,30	15.402	0,34	79	0,84	210.160	0,58
3.731	2,36	8.155.416	2,22	6	0,36	32.169	0,72	81	0,86	147.374	0,40
3.483	2,20	7.814.628	2,13	3	0,18	13.988	0,31	72	0,77	321.141	0,88
3.299	2,08	6.945.849	1,89	3	0,18	11.755	0,26	68	0,72	176.131	0,48
2.979	1,88	6.613.918	1,80	1	0,06	15.557	0,35	54	0,57	197.419	0,54
2.811	1,78	5.969.659	1,62	6	0,36	23.511	0,52	64	0,68	159.911	0,44
2.592	1,64	5.612.481	1,53	5	0,30	22.669	0,51	57	0,61	256.309	0,70
2.447	1,55	5.935.997	1,62	2	0,12	675	0,02	54	0,57	298.937	0,82
2.213	1,40	4.520.896	1,23	3	0,18	7.142	0,16	60	0,64	173.478	0,48
2.061	1,30	4.536.624	1,23	0	0,00	0	0,00	55	0,58	184.663	0,51
1.896	1,20	4.432.750	1,21	2	0,12	10.309	0,23	39	0,41	133.636	0,37
1.642	1,04	3.870.100	1,05	1	0,06	366	0,01	43	0,46	94.992	0,26
1.476	0,93	3.864.892	1,05	2	0,12	1.292	0,03	42	0,45	152.789	0,42
1.364	0,86	3.530.488	0,96	2	0,12	4.895	0,11	44	0,47	89.823	0,25
1.297	0,82	3.648.283	0,99	1	0,06	3.194	0,07	29	0,31	127.367	0,35
1.163	0,73	3.204.717	0,87	2	0,12	6.776	0,15	33	0,35	185.533	0,51
1.028	0,65	2.759.329	0,75	2	0,12	2.918	0,07	40	0,43	263.531	0,72
907	0,57	3.125.038	0,85	2	0,12	3.579	0,08	20	0,21	95.624	0,26
916	0,58	2.453.943	0,67	0	0,00	0	0,00	31	0,33	292.034	0,80
745	0,47	2.402.772	0,65	2	0,12	16.822	0,38	34	0,36	59.935	0,16
693	0,44	2.097.873	0,57	0	0,00	0	0,00	18	0,19	127.699	0,35
626	0,40	2.045.840	0,56	0	0,00	0	0,00	38	0,40	259.183	0,71
576	0,36	1.529.708	0,42	2	0,12	2.181	0,05	25	0,27	56.566	0,16
559	0,35	1.926.228	0,52	0	0,00	0	0,00	20	0,21	166.603	0,46
505	0,32	1.522.422	0,41	2	0,12	3.513	0,08	23	0,24	67.477	0,19
469	0,30	2.017.186	0,55	2	0,12	199	0,00	17	0,18	106.418	0,29
407	0,26	1.187.750	0,32	0	0,00	0	0,00	19	0,20	51.661	0,14
373	0,24	1.268.123	0,35	0	0,00	0	0,00	11	0,12	6.632	0,02
6.251	3,95	44.625.873	12,14	40	2,42	116.226	2,59	278	2,95	6.687.240	18,35

I - Totaal belastbaar netto-inkomen

Aanslagjaar 2007

Structuur van het totaal belastbaar netto-inkomen per arrondissement - vervolg

Aantal aangiften en bedragen (in euro) per klasse van het belastbaar netto-inkomen

Arrondissement Mechelen

Inkomens- klasse	Totaal belastbaar netto-inkomen				Bedrijfsinkomsten				
	2000 €	Aantal	%	Bedrag	%	Aantal	%	Bedrag	%
Totaal	182.876	100,00	4.858.244.448	100,00	181.818	100,00	4.848.051.859	100,00	
Minder dan 2	12.573	6,88	10.885.749	0,22	12.189	6,70	10.477.973	0,22	
2 - 4	3.333	1,82	9.685.576	0,20	3.188	1,75	8.949.435	0,18	
4 - 6	3.082	1,69	15.397.916	0,32	3.007	1,65	14.979.263	0,31	
6 - 8	4.273	2,34	30.338.631	0,62	4.228	2,33	30.156.994	0,62	
8 - 10	9.071	4,96	82.397.026	1,70	9.035	4,97	82.018.102	1,69	
10 - 12	12.447	6,81	138.306.384	2,85	12.264	6,75	135.766.357	2,80	
12 - 14	12.312	6,73	160.035.016	3,29	12.194	6,71	157.015.476	3,24	
14 - 16	11.491	6,28	171.914.739	3,54	11.474	6,31	170.185.733	3,51	
16 - 18	11.119	6,08	188.753.331	3,89	11.103	6,11	187.802.522	3,87	
18 - 20	10.404	5,69	197.676.433	4,07	10.398	5,72	197.416.950	4,07	
20 - 22	10.395	5,68	218.150.417	4,49	10.390	5,71	218.610.746	4,51	
22 - 24	9.305	5,09	213.745.255	4,40	9.300	5,12	213.950.131	4,41	
24 - 26	7.967	4,36	198.895.924	4,09	7.965	4,38	198.812.652	4,10	
26 - 28	6.736	3,68	181.680.057	3,74	6.731	3,70	181.519.610	3,74	
28 - 30	5.733	3,13	166.136.991	3,42	5.728	3,15	165.954.625	3,42	
30 - 32	4.623	2,53	143.170.666	2,95	4.622	2,54	143.253.838	2,95	
32 - 34	4.133	2,26	136.293.020	2,81	4.132	2,27	136.688.366	2,82	
34 - 36	3.799	2,08	132.851.684	2,73	3.798	2,09	132.839.490	2,74	
36 - 38	3.502	1,91	129.556.966	2,67	3.501	1,93	129.671.538	2,67	
38 - 40	3.099	1,69	120.820.789	2,49	3.099	1,70	120.854.621	2,49	
40 - 42	2.821	1,54	115.586.835	2,38	2.820	1,55	115.742.635	2,39	
42 - 44	2.694	1,47	115.773.188	2,38	2.694	1,48	115.795.505	2,39	
44 - 46	2.478	1,36	111.478.495	2,29	2.477	1,36	111.867.187	2,31	
46 - 48	2.198	1,20	103.282.576	2,13	2.197	1,21	103.419.207	2,13	
48 - 50	2.042	1,12	100.002.986	2,06	2.042	1,12	100.329.237	2,07	
50 - 52	1.858	1,02	94.705.713	1,95	1.858	1,02	94.926.205	1,96	
52 - 54	1.660	0,91	87.981.531	1,81	1.660	0,91	87.890.945	1,81	
54 - 56	1.595	0,87	87.721.796	1,81	1.595	0,88	87.766.988	1,81	
56 - 58	1.456	0,80	83.001.477	1,71	1.455	0,80	82.937.786	1,71	
58 - 60	1.330	0,73	78.436.551	1,61	1.330	0,73	78.717.417	1,62	
60 - 62	1.212	0,66	73.897.614	1,52	1.212	0,67	74.043.172	1,53	
62 - 64	1.048	0,57	65.995.884	1,36	1.048	0,58	66.083.730	1,36	
64 - 66	908	0,50	59.024.709	1,21	908	0,50	59.051.400	1,22	
66 - 68	857	0,47	57.420.932	1,18	856	0,47	57.384.330	1,18	
68 - 70	753	0,41	51.953.228	1,07	753	0,41	51.755.709	1,07	
70 - 72	710	0,39	50.402.857	1,04	710	0,39	50.463.334	1,04	
72 - 74	661	0,36	48.237.941	0,99	661	0,36	48.353.625	1,00	
74 - 76	599	0,33	44.915.109	0,92	599	0,33	44.971.903	0,93	
76 - 78	541	0,30	41.677.734	0,86	541	0,30	41.672.442	0,86	
78 - 80	462	0,25	36.475.859	0,75	461	0,25	36.380.829	0,75	
80 - 82	441	0,24	35.705.163	0,73	441	0,24	35.664.844	0,74	
82 - 84	399	0,22	33.097.929	0,68	399	0,22	33.180.933	0,68	
84 - 86	338	0,18	28.724.029	0,59	338	0,19	28.556.308	0,59	
86 - 88	316	0,17	27.481.410	0,57	316	0,17	27.498.603	0,57	
88 - 90	279	0,15	24.843.633	0,51	279	0,15	24.731.071	0,51	
90 - 92	260	0,14	23.664.851	0,49	259	0,14	23.520.746	0,49	
92 - 94	195	0,11	18.126.161	0,37	195	0,11	18.154.830	0,37	
94 - 96	210	0,11	19.954.516	0,41	210	0,12	20.032.906	0,41	
96 - 98	205	0,11	19.875.030	0,41	205	0,11	19.849.792	0,41	
98 - 100	200	0,11	19.799.996	0,41	200	0,11	19.844.019	0,41	
100 en meer	2.753	1,51	452.306.145	9,31	2.753	1,51	450.539.799	9,29	

(niet inbegrepen 10.357 aangiften met nul inkomen)

Inkomsten van onroerende goederen				Inkomsten van kapitalen en roerende goederen				Diverse inkomsten			
Aantal	%	Bedrag	%	Aantal	%	Bedrag	%	Aantal	%	Bedrag	%
55.453	100,00	97.030.613	100,00	242	100,00	404.623	100,00	2.462	100,00	7.289.114	100,00
167	0,30	179.564	0,19	41	16,94	28.625	7,07	351	14,26	401.430	5,51
168	0,30	241.460	0,25	27	11,16	34.412	8,50	348	14,13	720.858	9,89
212	0,38	303.659	0,31	17	7,02	49.369	12,20	150	6,09	501.045	6,87
434	0,78	578.057	0,60	19	7,85	41.285	10,20	100	4,06	393.607	5,40
1.055	1,90	1.209.983	1,25	28	11,57	36.012	8,90	115	4,67	395.161	5,42
1.594	2,87	1.934.224	1,99	28	11,57	47.348	11,70	125	5,08	416.784	5,72
1.904	3,43	2.736.664	2,82	23	9,50	49.034	12,12	145	5,89	415.005	5,69
1.943	3,50	3.117.703	3,21	15	6,20	25.808	6,38	104	4,22	341.569	4,69
2.086	3,76	3.348.616	3,45	17	7,02	15.552	3,84	65	2,64	317.626	4,36
2.215	3,99	3.778.663	3,89	5	2,07	19.883	4,91	52	2,11	168.821	2,32
2.481	4,47	3.669.941	3,78	7	2,89	23.960	5,92	64	2,60	166.862	2,29
2.628	4,74	3.890.530	4,01	5	2,07	16.916	4,18	54	2,19	102.538	1,41
2.563	4,62	3.672.393	3,78	1	0,41	703	0,17	47	1,91	137.924	1,89
2.381	4,29	4.016.291	4,14	2	0,83	1.028	0,25	47	1,91	88.797	1,22
2.162	3,90	3.774.431	3,89	1	0,41	603	0,15	44	1,79	144.711	1,99
1.961	3,54	3.340.585	3,44	2	0,83	1.421	0,35	26	1,06	69.423	0,95
1.830	3,30	2.873.821	2,96	0	0,00	0	0,00	38	1,54	75.891	1,04
1.847	3,33	3.237.888	3,34	1	0,41	1.030	0,25	30	1,22	88.284	1,21
1.756	3,17	2.943.964	3,03	0	0,00	0	0,00	28	1,14	63.008	0,86
1.639	2,96	2.986.936	3,08	0	0,00	0	0,00	27	1,10	94.227	1,29
1.571	2,83	2.876.727	2,96	0	0,00	0	0,00	16	0,65	31.865	0,44
1.604	2,89	2.776.638	2,86	0	0,00	0	0,00	16	0,65	43.054	0,59
1.463	2,64	2.408.444	2,48	0	0,00	0	0,00	23	0,93	47.998	0,66
1.361	2,45	2.426.233	2,50	0	0,00	0	0,00	23	0,93	98.526	1,35
1.268	2,29	2.165.245	2,23	0	0,00	0	0,00	21	0,85	88.825	1,22
1.192	2,15	2.107.492	2,17	0	0,00	0	0,00	20	0,81	96.716	1,33
1.104	1,99	2.100.461	2,16	1	0,41	667	0,16	22	0,89	86.823	1,19
1.073	1,93	2.036.843	2,10	0	0,00	0	0,00	16	0,65	25.433	0,35
1.011	1,82	1.836.456	1,89	0	0,00	0	0,00	19	0,77	114.622	1,57
884	1,59	1.526.365	1,57	0	0,00	0	0,00	16	0,65	41.887	0,57
828	1,49	1.393.405	1,44	1	0,41	1.456	0,36	17	0,69	98.884	1,36
742	1,34	1.380.747	1,42	0	0,00	0	0,00	16	0,65	100.766	1,38
653	1,18	1.402.415	1,45	0	0,00	0	0,00	17	0,69	27.205	0,37
629	1,13	1.366.045	1,41	0	0,00	0	0,00	6	0,24	61.060	0,84
553	1,00	1.289.301	1,33	0	0,00	0	0,00	19	0,77	61.135	0,84
519	0,94	1.017.188	1,05	0	0,00	0	0,00	13	0,53	55.970	0,77
474	0,85	827.410	0,85	0	0,00	0	0,00	11	0,45	93.934	1,29
422	0,76	808.101	0,83	0	0,00	0	0,00	15	0,61	36.605	0,50
407	0,73	887.564	0,91	0	0,00	0	0,00	16	0,65	65.237	0,89
352	0,63	926.194	0,95	0	0,00	0	0,00	8	0,32	3.620	0,05
329	0,59	700.400	0,72	0	0,00	0	0,00	16	0,65	109.842	1,51
310	0,56	626.868	0,65	0	0,00	0	0,00	7	0,28	6.296	0,09
264	0,48	705.657	0,73	0	0,00	0	0,00	8	0,32	9.044	0,12
245	0,44	693.227	0,71	0	0,00	0	0,00	10	0,41	35.321	0,48
215	0,39	442.020	0,46	0	0,00	0	0,00	8	0,32	39.164	0,54
197	0,36	962.211	0,99	0	0,00	0	0,00	11	0,45	18.441	0,25
154	0,28	365.335	0,38	0	0,00	0	0,00	4	0,16	4.217	0,06
164	0,30	346.066	0,36	0	0,00	0	0,00	7	0,28	42.175	0,58
167	0,30	343.227	0,35	0	0,00	0	0,00	12	0,49	19.369	0,27
152	0,27	355.655	0,37	1	0,41	9.511	2,35	7	0,28	10.680	0,15
2.120	3,82	6.095.300	6,28	0	0,00	0	0,00	82	3,33	610.829	8,38

Structuur van het totaal belastbaar netto-inkomen per arrondissement - vervolg

Aantal aangiften en bedragen (in euro) per klasse van het belastbaar netto-inkomen

Arrondissement Turnhout

Inkomens- klasse	Totaal belastbaar netto-inkomen				Bedrijfsinkomsten				
	2000 €	Aantal	%	Bedrag	%	Aantal	%	Bedrag	%
Totaal	242.544	100,00	6.238.838.710	100,00	241.119	100,00	6.185.470.401	100,00	
Minder dan 2	17.946	7,40	14.932.528	0,24	17.537	7,27	14.550.698	0,24	
2 - 4	4.085	1,68	12.001.789	0,19	3.920	1,63	11.229.952	0,18	
4 - 6	4.187	1,73	20.948.403	0,34	4.082	1,69	20.459.374	0,33	
6 - 8	5.690	2,35	40.449.602	0,65	5.605	2,32	40.146.443	0,65	
8 - 10	11.028	4,55	100.217.977	1,61	10.964	4,55	99.833.695	1,61	
10 - 12	15.343	6,33	170.399.263	2,73	15.106	6,26	167.154.263	2,70	
12 - 14	15.985	6,59	207.799.667	3,33	15.813	6,56	203.861.912	3,30	
14 - 16	15.054	6,21	225.306.302	3,61	15.016	6,23	222.962.855	3,60	
16 - 18	15.368	6,34	261.100.974	4,19	15.338	6,36	259.933.505	4,20	
18 - 20	13.970	5,76	265.426.811	4,25	13.950	5,79	265.293.102	4,29	
20 - 22	13.778	5,68	289.235.057	4,64	13.762	5,71	288.967.368	4,67	
22 - 24	12.882	5,31	296.126.731	4,75	12.877	5,34	296.117.989	4,79	
24 - 26	11.631	4,80	290.332.074	4,65	11.623	4,82	289.606.452	4,68	
26 - 28	9.417	3,88	253.865.895	4,07	9.415	3,90	253.667.994	4,10	
28 - 30	7.684	3,17	222.670.714	3,57	7.682	3,19	222.153.309	3,59	
30 - 32	6.639	2,74	205.616.830	3,30	6.634	2,75	205.542.844	3,32	
32 - 34	5.712	2,36	188.392.506	3,02	5.711	2,37	188.260.560	3,04	
34 - 36	5.202	2,14	181.947.501	2,92	5.199	2,16	181.625.658	2,94	
36 - 38	4.687	1,93	173.363.627	2,78	4.681	1,94	172.935.455	2,80	
38 - 40	4.178	1,72	162.902.712	2,61	4.174	1,73	162.958.809	2,63	
40 - 42	3.961	1,63	162.327.829	2,60	3.957	1,64	162.437.149	2,63	
42 - 44	3.707	1,53	159.356.173	2,55	3.706	1,54	159.215.109	2,57	
44 - 46	3.438	1,42	154.671.594	2,48	3.435	1,42	154.529.099	2,50	
46 - 48	3.133	1,29	147.169.806	2,36	3.130	1,30	147.214.034	2,38	
48 - 50	2.692	1,11	131.834.269	2,11	2.690	1,12	131.878.216	2,13	
50 - 52	2.518	1,04	128.401.238	2,06	2.515	1,04	128.129.346	2,07	
52 - 54	2.233	0,92	118.297.320	1,90	2.231	0,93	117.968.403	1,91	
54 - 56	2.061	0,85	113.271.254	1,82	2.061	0,85	113.254.826	1,83	
56 - 58	1.828	0,75	104.145.242	1,67	1.825	0,76	104.002.524	1,68	
58 - 60	1.676	0,69	98.849.879	1,58	1.675	0,69	98.682.264	1,60	
60 - 62	1.511	0,62	92.204.627	1,48	1.510	0,63	92.056.084	1,49	
62 - 64	1.296	0,53	81.664.804	1,31	1.294	0,54	81.607.014	1,32	
64 - 66	1.138	0,47	73.974.522	1,19	1.137	0,47	73.712.047	1,19	
66 - 68	1.062	0,44	71.114.164	1,14	1.062	0,44	70.837.374	1,15	
68 - 70	915	0,38	63.128.558	1,01	914	0,38	62.646.666	1,01	
70 - 72	838	0,35	59.496.499	0,95	838	0,35	58.972.542	0,95	
72 - 74	704	0,29	51.382.449	0,82	704	0,29	50.937.391	0,82	
74 - 76	622	0,26	46.636.633	0,75	622	0,26	46.273.368	0,75	
76 - 78	570	0,24	43.873.999	0,70	570	0,24	43.517.574	0,70	
78 - 80	530	0,22	41.851.610	0,67	527	0,22	41.260.833	0,67	
80 - 82	467	0,19	37.799.734	0,61	466	0,19	37.396.987	0,60	
82 - 84	437	0,18	36.267.248	0,58	437	0,18	36.128.121	0,58	
84 - 86	396	0,16	33.651.552	0,54	395	0,16	33.304.537	0,54	
86 - 88	323	0,13	28.111.686	0,45	323	0,13	27.676.218	0,45	
88 - 90	273	0,11	24.290.178	0,39	272	0,11	23.653.269	0,38	
90 - 92	257	0,11	23.386.928	0,37	254	0,11	22.551.190	0,36	
92 - 94	223	0,09	20.720.944	0,33	222	0,09	20.061.828	0,32	
94 - 96	217	0,09	20.605.719	0,33	216	0,09	20.362.620	0,33	
96 - 98	186	0,08	18.042.197	0,29	186	0,08	17.817.582	0,29	
98 - 100	175	0,07	17.321.408	0,28	175	0,07	16.846.285	0,27	
100 en meer	2.691	1,11	451.951.684	7,24	2.681	1,11	423.277.664	6,84	

(niet inbegrepen 13.350 aangiften met nul inkomen)

Inkomsten van onroerende goederen				Inkomsten van kapitalen en roerende goederen				Diverse inkomsten			
Aantal	%	Bedrag	%	Aantal	%	Bedrag	%	Aantal	%	Bedrag	%
76.006	100,00	139.386.780	100,00	696	100,00	1.815.351	100,00	2.443	100,00	8.269.410	100,00
217	0,29	244.726	0,18	86	12,36	47.948	2,64	346	14,16	391.964	4,74
222	0,29	368.328	0,26	30	4,31	46.942	2,59	349	14,29	739.262	8,94
333	0,44	498.929	0,36	31	4,45	85.841	4,73	169	6,92	606.150	7,33
601	0,79	943.183	0,68	45	6,47	161.095	8,87	105	4,30	443.747	5,37
1.496	1,97	1.347.530	0,97	66	9,48	185.671	10,23	122	4,99	544.089	6,58
2.264	2,98	2.629.949	1,89	95	13,65	326.830	18,00	138	5,65	382.836	4,63
2.853	3,75	3.947.156	2,83	44	6,32	137.396	7,57	144	5,89	471.185	5,70
2.875	3,78	4.240.294	3,04	36	5,17	93.248	5,14	107	4,38	345.651	4,18
3.109	4,09	4.491.552	3,22	50	7,18	130.468	7,19	74	3,03	278.646	3,37
3.175	4,18	4.809.478	3,45	32	4,60	130.312	7,18	72	2,95	347.424	4,20
3.411	4,49	5.630.411	4,04	26	3,74	102.544	5,65	58	2,37	232.351	2,81
3.780	4,97	5.432.176	3,90	22	3,16	70.839	3,90	54	2,21	130.980	1,58
3.868	5,09	6.125.643	4,39	9	1,29	26.033	1,43	47	1,92	128.989	1,56
3.508	4,62	5.358.081	3,84	12	1,72	25.420	1,40	41	1,68	158.746	1,92
3.142	4,13	5.340.901	3,83	15	2,16	34.003	1,87	39	1,60	147.442	1,78
2.881	3,79	4.798.385	3,44	12	1,72	48.567	2,68	29	1,19	126.929	1,53
2.738	3,60	4.641.880	3,33	11	1,58	51.518	2,84	39	1,60	84.613	1,02
2.695	3,55	4.706.575	3,38	6	0,86	6.504	0,36	30	1,23	101.368	1,23
2.526	3,32	4.559.500	3,27	5	0,72	1.768	0,10	30	1,23	157.750	1,91
2.315	3,05	3.848.603	2,76	8	1,15	16.668	0,92	23	0,94	65.123	0,79
2.379	3,13	4.051.728	2,91	3	0,43	3.318	0,18	20	0,82	51.441	0,62
2.252	2,96	4.129.563	2,96	6	0,86	8.642	0,48	28	1,15	102.871	1,24
2.158	2,84	3.850.066	2,76	3	0,43	740	0,04	30	1,23	115.768	1,40
1.951	2,57	3.407.312	2,44	2	0,29	1.514	0,08	21	0,86	40.060	0,48
1.722	2,27	3.010.085	2,16	4	0,57	10.691	0,59	15	0,61	50.376	0,61
1.707	2,25	3.040.291	2,18	4	0,57	4.596	0,25	22	0,90	92.593	1,12
1.487	1,96	2.854.206	2,05	4	0,57	3.125	0,17	14	0,57	17.157	0,21
1.383	1,82	2.491.241	1,79	0	0,00	0	0,00	12	0,49	42.701	0,52
1.263	1,66	2.170.985	1,56	2	0,29	870	0,05	16	0,65	51.391	0,62
1.147	1,51	2.436.307	1,75	2	0,29	751	0,04	14	0,57	48.025	0,58
1.026	1,35	1.791.191	1,29	0	0,00	0	0,00	12	0,49	27.881	0,34
903	1,19	1.751.332	1,26	0	0,00	0	0,00	20	0,82	43.891	0,53
806	1,06	1.634.162	1,17	3	0,43	1.037	0,06	16	0,65	83.063	1,00
756	0,99	1.566.792	1,12	1	0,14	15	0,00	17	0,70	59.071	0,71
654	0,86	1.443.180	1,04	2	0,29	824	0,05	13	0,53	77.271	0,93
610	0,80	1.558.920	1,12	0	0,00	0	0,00	10	0,41	26.681	0,32
493	0,65	1.132.542	0,81	1	0,14	322	0,02	11	0,45	65.214	0,79
433	0,57	1.046.363	0,75	0	0,00	0	0,00	9	0,37	32.324	0,39
420	0,55	955.030	0,69	1	0,14	3.957	0,22	12	0,49	97.975	1,18
376	0,49	1.010.325	0,72	2	0,29	457	0,03	9	0,37	15.725	0,19
333	0,44	764.028	0,55	3	0,43	2.268	0,12	9	0,37	11.460	0,14
309	0,41	803.036	0,58	1	0,14	2.208	0,12	7	0,29	10.780	0,13
287	0,38	788.371	0,57	2	0,29	18.064	1,00	4	0,16	84.270	1,02
226	0,30	628.736	0,45	1	0,14	53	0,00	4	0,16	90.382	1,09
207	0,27	807.347	0,58	1	0,14	8.247	0,45	3	0,12	46.236	0,56
171	0,22	823.145	0,59	1	0,14	1.482	0,08	5	0,20	51.669	0,62
163	0,21	537.946	0,39	0	0,00	0	0,00	8	0,33	53.130	0,64
151	0,20	484.707	0,35	1	0,14	6.277	0,35	2	0,08	5.449	0,07
142	0,19	455.551	0,33	0	0,00	0	0,00	4	0,16	6.471	0,08
111	0,15	355.514	0,26	0	0,00	0	0,00	4	0,16	17.956	0,22
1.971	2,59	13.643.498	9,79	5	0,72	6.278	0,35	56	2,29	864.883	10,46

I - Totaal belastbaar netto-inkomen

Aanslagjaar 2007

Structuur van het totaal belastbaar netto-inkomen per arrondissement - vervolg

Aantal aangiften en bedragen (in euro) per klasse van het belastbaar netto-inkomen

Arrondissement Hasselt

Inkomens- klasse	Totaal belastbaar netto-inkomen				Bedrijfsinkomsten				
	2000 €	Aantal	%	Bedrag	%	Aantal	%	Bedrag	%
Totaal	226.975	100,00	5.626.163.999	100,00	226.180	100,00	5.625.587.529	100,00	
Minder dan 2	15.868	6,99	12.941.640	0,23	15.672	6,93	12.773.165	0,23	
2 - 4	4.111	1,81	12.161.077	0,22	3.989	1,76	11.677.626	0,21	
4 - 6	4.077	1,80	20.374.437	0,36	3.992	1,76	19.985.640	0,36	
6 - 8	5.288	2,33	37.638.480	0,67	5.242	2,32	37.667.848	0,67	
8 - 10	11.233	4,95	102.140.861	1,82	11.191	4,95	102.205.289	1,82	
10 - 12	16.668	7,34	184.808.199	3,28	16.527	7,31	183.338.945	3,26	
12 - 14	15.631	6,89	202.915.358	3,61	15.535	6,87	200.938.096	3,57	
14 - 16	14.345	6,32	214.726.907	3,82	14.326	6,33	213.942.348	3,80	
16 - 18	14.903	6,57	253.029.822	4,50	14.892	6,58	253.016.419	4,50	
18 - 20	13.685	6,03	260.023.220	4,62	13.680	6,05	260.895.629	4,64	
20 - 22	13.287	5,85	278.846.273	4,96	13.274	5,87	279.783.342	4,97	
22 - 24	12.126	5,34	278.736.186	4,95	12.126	5,36	279.472.084	4,97	
24 - 26	10.380	4,57	259.030.497	4,60	10.376	4,59	259.471.060	4,61	
26 - 28	8.394	3,70	226.413.438	4,02	8.393	3,71	226.659.075	4,03	
28 - 30	7.122	3,14	206.319.917	3,67	7.122	3,15	207.126.694	3,68	
30 - 32	6.065	2,67	187.942.301	3,34	6.065	2,68	188.595.254	3,35	
32 - 34	5.140	2,26	169.501.348	3,01	5.139	2,27	170.058.314	3,02	
34 - 36	4.689	2,07	164.015.216	2,92	4.686	2,07	164.438.602	2,92	
36 - 38	4.260	1,88	157.605.609	2,80	4.259	1,88	158.002.063	2,81	
38 - 40	3.715	1,64	144.814.107	2,57	3.715	1,64	145.540.393	2,59	
40 - 42	3.397	1,50	139.179.818	2,47	3.396	1,50	139.592.919	2,48	
42 - 44	3.057	1,35	131.355.648	2,33	3.057	1,35	131.676.000	2,34	
44 - 46	2.878	1,27	129.517.696	2,30	2.876	1,27	129.887.343	2,31	
46 - 48	2.773	1,22	130.271.275	2,32	2.773	1,23	130.742.867	2,32	
48 - 50	2.376	1,05	116.369.393	2,07	2.376	1,05	116.548.782	2,07	
50 - 52	2.099	0,92	107.037.725	1,90	2.099	0,93	107.503.844	1,91	
52 - 54	1.879	0,83	99.578.926	1,77	1.878	0,83	99.689.858	1,77	
54 - 56	1.674	0,74	92.093.015	1,64	1.674	0,74	92.178.952	1,64	
56 - 58	1.586	0,70	90.393.781	1,61	1.586	0,70	90.498.142	1,61	
58 - 60	1.461	0,64	86.161.358	1,53	1.461	0,65	86.239.916	1,53	
60 - 62	1.333	0,59	81.276.149	1,44	1.333	0,59	81.292.072	1,45	
62 - 64	1.158	0,51	72.934.488	1,30	1.157	0,51	72.687.809	1,29	
64 - 66	1.043	0,46	67.770.583	1,20	1.043	0,46	67.854.762	1,21	
66 - 68	858	0,38	57.475.610	1,02	858	0,38	57.265.038	1,02	
68 - 70	820	0,36	56.538.327	1,00	820	0,36	56.375.139	1,00	
70 - 72	742	0,33	52.629.488	0,94	741	0,33	52.527.634	0,93	
72 - 74	663	0,29	48.392.039	0,86	663	0,29	48.411.115	0,86	
74 - 76	538	0,24	40.321.413	0,72	538	0,24	40.421.956	0,72	
76 - 78	528	0,23	40.628.096	0,72	527	0,23	40.500.665	0,72	
78 - 80	457	0,20	36.074.907	0,64	457	0,20	35.891.131	0,64	
80 - 82	376	0,17	30.451.897	0,54	375	0,17	30.398.661	0,54	
82 - 84	349	0,15	28.972.907	0,51	349	0,15	28.827.990	0,51	
84 - 86	282	0,12	23.966.221	0,43	282	0,12	23.989.332	0,43	
86 - 88	276	0,12	23.998.758	0,43	276	0,12	23.809.684	0,42	
88 - 90	237	0,10	21.081.540	0,37	237	0,10	21.024.849	0,37	
90 - 92	222	0,10	20.186.219	0,36	222	0,10	19.929.319	0,35	
92 - 94	189	0,08	17.572.422	0,31	189	0,08	17.417.356	0,31	
94 - 96	184	0,08	17.485.656	0,31	184	0,08	17.371.947	0,31	
96 - 98	155	0,07	15.031.781	0,27	155	0,07	15.043.654	0,27	
98 - 100	156	0,07	15.440.221	0,27	156	0,07	15.294.103	0,27	
100 en meer	2.242	0,99	361.991.749	6,43	2.241	0,99	359.106.804	6,38	

(niet inbegrepen 15.038 aangiften met nul inkomen)

Inkomsten van onroerende goederen				Inkomsten van kapitalen en roerende goederen				Diverse inkomsten			
Aantal	%	Bedrag	%	Aantal	%	Bedrag	%	Aantal	%	Bedrag	%
68.471	100,00	114.690.306	100,00	229	100,00	447.820	100,00	1.954	100,00	5.935.594	100,00
189	0,28	206.030	0,18	32	13,97	15.110	3,37	155	7,93	159.991	2,70
182	0,27	323.303	0,28	16	6,99	23.504	5,25	242	12,38	543.133	9,15
257	0,38	405.073	0,35	12	5,24	31.949	7,13	125	6,40	478.704	8,06
497	0,73	602.264	0,53	15	6,55	30.031	6,71	93	4,76	422.565	7,12
1.224	1,79	1.316.284	1,15	27	11,79	63.361	14,15	112	5,73	403.884	6,80
1.989	2,90	2.269.118	1,98	24	10,48	45.866	10,24	151	7,73	450.089	7,58
2.491	3,64	3.274.566	2,86	11	4,80	38.759	8,66	140	7,16	343.370	5,78
2.425	3,54	3.567.552	3,11	18	7,86	51.220	11,44	80	4,09	333.337	5,62
2.792	4,08	4.069.012	3,55	14	6,11	30.267	6,76	67	3,43	270.659	4,56
3.054	4,46	4.486.677	3,91	11	4,80	23.437	5,23	48	2,46	201.623	3,40
3.357	4,90	4.692.513	4,09	5	2,18	15.607	3,49	42	2,15	85.726	1,44
3.490	5,10	4.948.729	4,31	10	4,37	14.105	3,15	47	2,41	117.832	1,99
3.450	5,04	4.972.417	4,34	4	1,75	24.222	5,41	37	1,89	82.814	1,40
3.111	4,54	4.732.583	4,13	5	2,18	10.354	2,31	29	1,48	92.504	1,56
2.912	4,25	4.297.294	3,75	1	0,44	373	0,08	20	1,02	77.511	1,31
2.823	4,12	4.270.657	3,72	3	1,31	624	0,14	36	1,84	58.138	0,98
2.546	3,72	4.107.640	3,58	0	0,00	0	0,00	22	1,13	23.771	0,40
2.469	3,61	4.020.328	3,51	6	2,62	16.995	3,80	35	1,79	102.052	1,72
2.302	3,36	3.870.109	3,37	1	0,44	966	0,22	21	1,07	78.342	1,32
2.134	3,12	3.339.493	2,91	3	1,31	1.507	0,34	20	1,02	62.376	1,05
2.071	3,02	3.252.056	2,84	3	1,31	3.168	0,71	20	1,02	97.318	1,64
1.844	2,69	3.159.709	2,75	1	0,44	1.268	0,28	28	1,43	54.331	0,92
1.853	2,71	3.163.487	2,76	1	0,44	88	0,02	22	1,13	44.443	0,75
1.780	2,60	2.995.553	2,61	0	0,00	0	0,00	27	1,38	48.886	0,82
1.638	2,39	2.920.875	2,55	1	0,44	905	0,20	21	1,07	97.201	1,64
1.504	2,20	2.487.083	2,17	0	0,00	0	0,00	15	0,77	45.656	0,77
1.308	1,91	2.345.675	2,05	0	0,00	0	0,00	13	0,67	98.258	1,66
1.174	1,71	2.141.592	1,87	0	0,00	0	0,00	18	0,92	19.860	0,33
1.131	1,65	2.069.816	1,80	0	0,00	0	0,00	13	0,67	37.434	0,63
1.023	1,49	1.886.091	1,64	0	0,00	0	0,00	20	1,02	39.719	0,67
961	1,40	1.812.902	1,58	0	0,00	0	0,00	20	1,02	63.752	1,07
829	1,21	1.798.976	1,57	1	0,44	1.812	0,40	15	0,77	48.891	0,82
755	1,10	1.361.685	1,19	0	0,00	0	0,00	21	1,07	48.825	0,82
634	0,93	1.337.502	1,17	0	0,00	0	0,00	11	0,56	16.170	0,27
627	0,92	1.362.723	1,19	0	0,00	0	0,00	10	0,51	32.104	0,54
538	0,79	1.066.330	0,93	0	0,00	0	0,00	13	0,67	30.857	0,52
474	0,69	995.680	0,87	1	0,44	615	0,14	15	0,77	44.273	0,75
379	0,55	711.183	0,62	0	0,00	0	0,00	8	0,41	6.884	0,12
404	0,59	945.743	0,82	0	0,00	0	0,00	16	0,82	112.890	1,90
347	0,51	820.842	0,72	0	0,00	0	0,00	9	0,46	30.778	0,52
278	0,41	710.477	0,62	0	0,00	0	0,00	5	0,26	3.002	0,05
267	0,39	667.417	0,58	0	0,00	0	0,00	8	0,41	56.674	0,95
194	0,28	387.787	0,34	0	0,00	0	0,00	8	0,41	19.318	0,33
214	0,31	610.550	0,53	0	0,00	0	0,00	3	0,15	11.984	0,20
181	0,26	447.955	0,39	0	0,00	0	0,00	3	0,15	3.892	0,07
166	0,24	607.623	0,53	0	0,00	0	0,00	2	0,10	3.162	0,05
143	0,21	354.847	0,31	0	0,00	0	0,00	5	0,26	76.017	1,28
144	0,21	303.360	0,26	0	0,00	0	0,00	2	0,10	12.161	0,20
120	0,18	245.576	0,21	0	0,00	0	0,00	2	0,10	219	0,00
111	0,16	420.823	0,37	0	0,00	0	0,00	2	0,10	4.088	0,07
1.685	2,46	7.526.746	6,56	3	1,31	1.707	0,38	57	2,92	338.126	5,70

Structuur van het totaal belastbaar netto-inkomen per arrondissement - vervolg

Aantal aangiften en bedragen (in euro) per klasse van het belastbaar netto-inkomen

Arrondissement Maaseik

Inkomens- klasse	Totaal belastbaar netto-inkomen				Bedrijfsinkomsten			
	2000 €	Aantal	%	Bedrag	%	Aantal	%	Bedrag
Totaal	125.069	100,00	3.027.882.322	100,00	124.543	100,00	3.011.267.686	100,00
Minder dan 2	9.078	7,26	7.792.479	0,26	8.966	7,20	7.723.425	0,26
2 - 4	2.241	1,79	6.600.995	0,22	2.190	1,76	6.456.154	0,21
4 - 6	2.275	1,82	11.388.899	0,38	2.229	1,79	11.312.391	0,38
6 - 8	3.075	2,46	21.838.860	0,72	3.043	2,44	21.862.461	0,73
8 - 10	5.675	4,54	51.484.161	1,70	5.644	4,53	51.473.968	1,71
10 - 12	7.905	6,32	87.792.454	2,90	7.836	6,29	87.165.106	2,89
12 - 14	7.994	6,39	103.763.229	3,43	7.913	6,35	102.513.205	3,40
14 - 16	7.915	6,33	118.585.083	3,92	7.897	6,34	117.700.220	3,91
16 - 18	8.455	6,76	143.570.694	4,74	8.438	6,78	143.073.349	4,75
18 - 20	7.836	6,27	148.940.631	4,92	7.830	6,29	149.428.484	4,96
20 - 22	7.934	6,34	166.586.193	5,50	7.924	6,36	167.300.791	5,56
22 - 24	7.004	5,60	160.930.374	5,31	7.000	5,62	161.388.004	5,36
24 - 26	5.976	4,78	149.192.031	4,93	5.972	4,80	149.438.038	4,96
26 - 28	4.672	3,74	125.926.926	4,16	4.664	3,74	125.887.700	4,18
28 - 30	4.055	3,24	117.485.302	3,88	4.050	3,25	117.706.867	3,91
30 - 32	3.489	2,79	108.102.882	3,57	3.485	2,80	108.532.427	3,60
32 - 34	3.116	2,49	102.758.449	3,39	3.116	2,50	103.084.456	3,42
34 - 36	2.907	2,32	101.641.663	3,36	2.907	2,33	101.914.539	3,38
36 - 38	2.558	2,05	94.573.080	3,12	2.556	2,05	94.727.405	3,15
38 - 40	2.254	1,80	87.846.389	2,90	2.254	1,81	88.042.343	2,92
40 - 42	2.098	1,68	85.977.099	2,84	2.096	1,68	86.229.504	2,86
42 - 44	1.774	1,42	76.268.093	2,52	1.772	1,42	76.382.330	2,54
44 - 46	1.705	1,36	76.670.344	2,53	1.703	1,37	76.659.514	2,55
46 - 48	1.541	1,23	72.382.483	2,39	1.540	1,24	72.464.035	2,41
48 - 50	1.308	1,05	64.047.750	2,12	1.306	1,05	64.055.226	2,13
50 - 52	1.149	0,92	58.558.193	1,93	1.149	0,92	58.413.133	1,94
52 - 54	1.043	0,83	55.251.613	1,82	1.043	0,84	55.088.510	1,83
54 - 56	889	0,71	48.885.781	1,61	889	0,71	48.812.965	1,62
56 - 58	849	0,68	48.369.880	1,60	849	0,68	48.225.667	1,60
58 - 60	753	0,60	44.431.118	1,47	753	0,60	44.193.404	1,47
60 - 62	630	0,50	38.400.112	1,27	629	0,51	38.239.271	1,27
62 - 64	583	0,47	36.701.849	1,21	583	0,47	36.742.634	1,22
64 - 66	473	0,38	30.763.219	1,02	471	0,38	30.572.124	1,02
66 - 68	443	0,35	29.664.735	0,98	443	0,36	29.326.709	0,97
68 - 70	339	0,27	23.394.976	0,77	338	0,27	23.181.352	0,77
70 - 72	319	0,26	22.643.396	0,75	319	0,26	22.367.858	0,74
72 - 74	253	0,20	18.464.929	0,61	252	0,20	18.180.978	0,60
74 - 76	247	0,20	18.518.821	0,61	247	0,20	18.499.262	0,61
76 - 78	203	0,16	15.626.252	0,52	203	0,16	15.419.079	0,51
78 - 80	167	0,13	13.191.913	0,44	167	0,13	13.118.548	0,44
80 - 82	162	0,13	13.134.873	0,43	161	0,13	12.803.848	0,43
82 - 84	128	0,10	10.622.695	0,35	128	0,10	10.594.228	0,35
84 - 86	139	0,11	11.806.182	0,39	138	0,11	11.659.756	0,39
86 - 88	99	0,08	8.612.936	0,28	97	0,08	8.387.227	0,28
88 - 90	121	0,10	10.757.237	0,36	121	0,10	10.567.209	0,35
90 - 92	82	0,07	7.466.795	0,25	82	0,07	7.408.152	0,25
92 - 94	79	0,06	7.336.825	0,24	79	0,06	7.249.745	0,24
94 - 96	63	0,05	5.983.742	0,20	61	0,05	5.596.677	0,19
96 - 98	74	0,06	7.173.467	0,24	73	0,06	6.981.066	0,23
98 - 100	59	0,05	5.835.479	0,19	59	0,05	5.781.909	0,19
100 en meer	883	0,71	144.138.761	4,76	878	0,70	131.334.433	4,36

(niet inbegrepen 9.118 aangiften met nul inkomen)

Inkomsten van onroerende goederen				Inkomsten van kapitalen en roerende goederen				Diverse inkomsten			
Aantal	%	Bedrag	%	Aantal	%	Bedrag	%	Aantal	%	Bedrag	%
36.999	100,00	62.479.684	100,00	322	100,00	995.532	100,00	787	100,00	2.825.629	100,00
86	0,23	132.641	0,21	58	18,01	27.165	2,73	62	7,88	73.071	2,59
108	0,29	310.099	0,50	13	4,04	22.139	2,22	90	11,44	197.795	7,00
139	0,38	239.733	0,38	19	5,90	96.864	9,73	53	6,73	181.637	6,43
272	0,74	373.264	0,60	18	5,59	43.773	4,40	48	6,10	210.136	7,44
588	1,59	645.913	1,03	21	6,52	85.506	8,59	45	5,72	213.779	7,57
897	2,42	1.016.842	1,63	23	7,14	67.418	6,77	60	7,62	185.942	6,58
1.177	3,18	1.429.760	2,29	21	6,52	78.650	7,90	57	7,24	226.526	8,02
1.227	3,32	1.666.627	2,67	20	6,21	48.293	4,85	35	4,45	123.938	4,39
1.433	3,87	2.161.710	3,46	27	8,39	84.059	8,44	36	4,57	127.654	4,52
1.569	4,24	2.293.407	3,67	10	3,11	23.507	2,36	20	2,54	70.617	2,50
1.874	5,07	2.530.050	4,05	19	5,90	125.551	12,61	23	2,92	83.975	2,97
1.938	5,24	2.948.229	4,72	12	3,73	56.819	5,71	21	2,67	97.353	3,45
2.004	5,42	2.614.932	4,19	5	1,55	16.721	1,68	13	1,65	27.252	0,96
1.789	4,84	2.637.988	4,22	6	1,86	43.051	4,32	11	1,40	31.870	1,13
1.772	4,79	2.397.320	3,84	9	2,80	69.046	6,94	16	2,03	60.271	2,13
1.635	4,42	2.312.061	3,70	7	2,17	27.114	2,72	16	2,03	64.691	2,29
1.634	4,42	2.263.639	3,62	2	0,62	5.130	0,52	9	1,14	16.643	0,59
1.572	4,25	2.109.146	3,38	2	0,62	3.569	0,36	6	0,76	41.357	1,46
1.421	3,84	2.329.622	3,73	3	0,93	1.928	0,19	8	1,02	44.994	1,59
1.350	3,65	2.036.010	3,26	2	0,62	8.886	0,89	14	1,78	15.845	0,56
1.295	3,50	1.841.415	2,95	1	0,31	2.652	0,27	11	1,40	46.032	1,63
1.143	3,09	1.742.340	2,79	3	0,93	8.428	0,85	8	1,02	24.322	0,86
1.108	2,99	1.908.294	3,05	1	0,31	3.035	0,30	9	1,14	44.480	1,57
1.005	2,72	1.641.212	2,63	0	0,00	0	0,00	12	1,52	22.803	0,81
893	2,41	1.441.609	2,31	1	0,31	3.534	0,35	11	1,40	20.483	0,72
780	2,11	1.200.368	1,92	0	0,00	0	0,00	4	0,51	38.593	1,37
704	1,90	1.366.949	2,19	1	0,31	1.444	0,15	8	1,02	16.495	0,58
582	1,57	1.005.889	1,61	2	0,62	1.649	0,17	4	0,51	3.159	0,11
582	1,57	996.604	1,60	1	0,31	623	0,06	9	1,14	23.992	0,85
519	1,40	1.030.482	1,65	0	0,00	0	0,00	8	1,02	41.269	1,46
425	1,15	789.179	1,26	0	0,00	0	0,00	9	1,14	37.671	1,33
418	1,13	612.174	0,98	2	0,62	6.768	0,68	1	0,13	10.704	0,38
320	0,86	567.503	0,91	2	0,62	6.611	0,66	6	0,76	3.219	0,11
322	0,87	712.970	1,14	1	0,31	59	0,01	5	0,64	6.815	0,24
232	0,63	550.873	0,88	2	0,62	1.614	0,16	3	0,38	3.191	0,11
231	0,62	763.164	1,22	1	0,31	2.830	0,28	3	0,38	4.978	0,18
174	0,47	274.604	0,44	1	0,31	13.212	1,33	0	0,00	0	0,00
178	0,48	328.044	0,53	0	0,00	0	0,00	2	0,25	2.824	0,10
158	0,43	366.652	0,59	0	0,00	0	0,00	5	0,64	3.959	0,14
115	0,31	320.432	0,51	1	0,31	1.048	0,11	1	0,13	1.487	0,05
117	0,32	489.847	0,78	0	0,00	0	0,00	1	0,13	191	0,01
96	0,26	205.271	0,33	0	0,00	0	0,00	3	0,38	13.717	0,49
102	0,28	184.783	0,30	0	0,00	0	0,00	1	0,13	607	0,02
70	0,19	292.044	0,47	2	0,62	3.651	0,37	1	0,13	240	0,01
75	0,20	211.408	0,34	0	0,00	0	0,00	2	0,25	53.209	1,88
66	0,18	162.292	0,26	0	0,00	0	0,00	3	0,38	11.454	0,41
55	0,15	107.872	0,17	0	0,00	0	0,00	1	0,13	320	0,01
50	0,14	235.791	0,38	0	0,00	0	0,00	1	0,13	293	0,01
54	0,15	191.632	0,31	0	0,00	0	0,00	1	0,13	838	0,03
41	0,11	102.980	0,16	0	0,00	0	0,00	1	0,13	120	0,00
604	1,63	6.386.014	10,22	3	0,93	3.185	0,32	10	1,27	292.818	10,36

Structuur van het totaal belastbaar netto-inkomen per arrondissement - vervolg

Aantal aangiften en bedragen (in euro) per klasse van het belastbaar netto-inkomen

Arrondissement Tongeren

Inkomens- klasse	Totaal belastbaar netto-inkomen				Bedrijfsinkomsten				
	2000 €	Aantal	%	Bedrag	%	Aantal	%	Bedrag	%
Totaal	110.469	100,00	2.673.594.877	100,00	109.972	100,00	2.649.711.767	100,00	
Minder dan 2	7.485	6,78	5.956.944	0,22	7.383	6,71	5.915.679	0,22	
2 - 4	2.044	1,85	6.017.775	0,23	1.981	1,80	5.825.297	0,22	
4 - 6	2.129	1,93	10.664.137	0,40	2.087	1,90	10.478.968	0,40	
6 - 8	2.764	2,50	19.654.105	0,74	2.732	2,48	19.598.768	0,74	
8 - 10	6.103	5,52	55.337.926	2,07	6.072	5,52	55.261.209	2,09	
10 - 12	8.491	7,69	94.149.837	3,52	8.412	7,65	93.184.872	3,52	
12 - 14	8.014	7,25	103.997.857	3,89	7.952	7,23	102.698.882	3,88	
14 - 16	7.219	6,53	108.066.985	4,04	7.201	6,55	107.257.046	4,05	
16 - 18	7.457	6,75	126.541.405	4,73	7.447	6,77	126.131.777	4,76	
18 - 20	6.664	6,03	126.584.626	4,73	6.662	6,06	126.580.306	4,78	
20 - 22	6.086	5,51	127.786.266	4,78	6.077	5,53	127.778.573	4,82	
22 - 24	5.678	5,14	130.512.625	4,88	5.674	5,16	130.772.064	4,94	
24 - 26	4.855	4,39	121.152.032	4,53	4.847	4,41	121.155.147	4,57	
26 - 28	3.856	3,49	104.055.540	3,89	3.855	3,51	104.168.466	3,93	
28 - 30	3.343	3,03	96.904.589	3,62	3.340	3,04	96.850.497	3,66	
30 - 32	2.799	2,53	86.665.172	3,24	2.796	2,54	86.680.623	3,27	
32 - 34	2.597	2,35	85.628.389	3,20	2.597	2,36	85.686.370	3,23	
34 - 36	2.207	2,00	77.196.453	2,89	2.205	2,01	77.168.614	2,91	
36 - 38	2.111	1,91	78.074.061	2,92	2.110	1,92	77.856.916	2,94	
38 - 40	1.839	1,66	71.694.392	2,68	1.838	1,67	71.601.278	2,70	
40 - 42	1.713	1,55	70.199.287	2,63	1.713	1,56	70.326.423	2,65	
42 - 44	1.524	1,38	65.470.349	2,45	1.524	1,39	65.508.984	2,47	
44 - 46	1.435	1,30	64.569.895	2,42	1.432	1,30	64.469.976	2,43	
46 - 48	1.307	1,18	61.416.309	2,30	1.307	1,19	61.630.914	2,33	
48 - 50	1.160	1,05	56.822.689	2,13	1.158	1,05	56.732.260	2,14	
50 - 52	1.019	0,92	51.950.646	1,94	1.017	0,92	51.867.689	1,96	
52 - 54	904	0,82	47.888.890	1,79	901	0,82	47.751.040	1,80	
54 - 56	780	0,71	42.867.163	1,60	779	0,71	42.702.541	1,61	
56 - 58	717	0,65	40.860.162	1,53	715	0,65	40.473.212	1,53	
58 - 60	631	0,57	37.202.262	1,39	631	0,57	37.141.057	1,40	
60 - 62	545	0,49	33.239.062	1,24	545	0,50	33.007.180	1,25	
62 - 64	504	0,46	31.735.408	1,19	504	0,46	31.553.093	1,19	
64 - 66	436	0,39	28.323.788	1,06	436	0,40	28.117.423	1,06	
66 - 68	437	0,40	29.268.985	1,09	436	0,40	29.060.207	1,10	
68 - 70	367	0,33	25.308.834	0,95	367	0,33	25.144.976	0,95	
70 - 72	338	0,31	23.979.660	0,90	338	0,31	23.844.856	0,90	
72 - 74	255	0,23	18.613.420	0,70	255	0,23	18.452.925	0,70	
74 - 76	263	0,24	19.713.916	0,74	263	0,24	19.514.361	0,74	
76 - 78	194	0,18	14.920.695	0,56	194	0,18	14.767.831	0,56	
78 - 80	161	0,15	12.714.283	0,48	161	0,15	12.616.995	0,48	
80 - 82	174	0,16	14.097.677	0,53	174	0,16	13.782.820	0,52	
82 - 84	160	0,14	13.282.927	0,50	159	0,14	13.094.265	0,49	
84 - 86	141	0,13	11.983.147	0,45	141	0,13	11.797.843	0,45	
86 - 88	109	0,10	9.473.583	0,35	108	0,10	9.073.800	0,34	
88 - 90	128	0,12	11.387.806	0,43	128	0,12	11.077.142	0,42	
90 - 92	74	0,07	6.739.290	0,25	74	0,07	6.561.192	0,25	
92 - 94	95	0,09	8.835.990	0,33	95	0,09	8.514.516	0,32	
94 - 96	75	0,07	7.121.067	0,27	75	0,07	6.899.116	0,26	
96 - 98	70	0,06	6.793.348	0,25	70	0,06	6.672.961	0,25	
98 - 100	58	0,05	5.746.965	0,21	57	0,05	5.464.633	0,21	
100 en meer	954	0,86	164.426.258	6,15	947	0,86	149.438.184	5,64	

(niet inbegrepen 7.933 aangiften met nul inkomen)

Inkomsten van onroerende goederen				Inkomsten van kapitalen en roerende goederen				Diverse inkomsten			
Aantal	%	Bedrag	%	Aantal	%	Bedrag	%	Aantal	%	Bedrag	%
32.921	100,00	61.066.506	100,00	295	100,00	860.940	100,00	845	100,00	3.056.946	100,00
101	0,31	122.235	0,20	23	7,80	15.787	1,83	73	8,64	77.908	2,55
97	0,29	118.357	0,19	13	4,41	19.007	2,21	106	12,54	240.269	7,86
141	0,43	258.948	0,42	20	6,78	73.693	8,56	57	6,75	189.334	6,19
274	0,83	366.708	0,60	17	5,76	57.914	6,73	44	5,21	190.467	6,23
779	2,37	779.454	1,28	15	5,08	35.039	4,07	47	5,56	174.991	5,72
1.133	3,44	1.206.728	1,98	20	6,78	45.749	5,31	69	8,17	189.742	6,21
1.275	3,87	1.451.286	2,38	21	7,12	94.228	10,94	70	8,28	209.699	6,86
1.303	3,96	1.812.985	2,97	17	5,76	74.647	8,67	47	5,56	206.599	6,76
1.421	4,32	2.024.512	3,32	18	6,10	87.039	10,11	21	2,49	104.138	3,41
1.478	4,49	2.276.327	3,73	17	5,76	60.943	7,08	21	2,49	74.055	2,42
1.548	4,70	2.456.956	4,02	11	3,73	38.438	4,46	20	2,37	81.870	2,68
1.652	5,02	2.358.975	3,86	6	2,03	20.499	2,38	12	1,42	38.989	1,28
1.602	4,87	2.148.584	3,52	10	3,39	27.933	3,24	16	1,89	120.458	3,94
1.443	4,38	2.191.172	3,59	9	3,05	22.015	2,56	17	2,01	49.552	1,62
1.386	4,21	2.131.110	3,49	7	2,37	34.867	4,05	16	1,89	64.152	2,10
1.369	4,16	1.980.488	3,24	5	1,69	27.136	3,15	9	1,07	8.526	0,28
1.317	4,00	1.935.626	3,17	4	1,36	5.897	0,68	11	1,30	40.038	1,31
1.159	3,52	1.904.150	3,12	1	0,34	1.487	0,17	10	1,18	48.872	1,60
1.191	3,62	1.824.299	2,99	5	1,69	4.005	0,47	9	1,07	29.073	0,95
1.070	3,25	1.717.541	2,81	6	2,03	9.602	1,12	9	1,07	8.863	0,29
1.028	3,12	1.472.146	2,41	5	1,69	14.722	1,71	8	0,95	41.396	1,35
930	2,82	1.693.947	2,77	5	1,69	4.114	0,48	12	1,42	42.131	1,38
928	2,82	1.772.140	2,90	6	2,03	8.018	0,93	8	0,95	28.312	0,93
836	2,54	1.246.756	2,04	3	1,02	5.232	0,61	18	2,13	25.582	0,84
744	2,26	1.226.153	2,01	3	1,02	3.130	0,36	7	0,83	13.595	0,44
662	2,01	1.292.426	2,12	2	0,68	1.151	0,13	11	1,30	54.508	1,78
607	1,84	1.304.601	2,14	1	0,34	10.669	1,24	6	0,71	11.521	0,38
533	1,62	877.876	1,44	1	0,34	13.281	1,54	5	0,59	51.011	1,67
503	1,53	1.192.276	1,95	1	0,34	236	0,03	6	0,71	80.038	2,62
434	1,32	774.055	1,27	2	0,68	7.629	0,89	5	0,59	22.055	0,72
395	1,20	1.034.599	1,69	0	0,00	0	0,00	6	0,71	5.531	0,18
340	1,03	841.119	1,38	3	1,02	3.077	0,36	6	0,71	13.379	0,44
307	0,93	639.813	1,05	0	0,00	0	0,00	4	0,47	4.698	0,15
319	0,97	786.895	1,29	0	0,00	0	0,00	5	0,59	15.836	0,52
271	0,82	580.919	0,95	2	0,68	2.578	0,30	2	0,24	750	0,02
246	0,75	432.317	0,71	0	0,00	0	0,00	5	0,59	9.024	0,30
181	0,55	446.431	0,73	0	0,00	0	0,00	1	0,12	432	0,01
174	0,53	410.020	0,67	2	0,68	3.553	0,41	3	0,36	10.251	0,34
138	0,42	443.283	0,73	0	0,00	0	0,00	1	0,12	560	0,02
125	0,38	312.278	0,51	1	0,34	646	0,08	1	0,12	230	0,01
126	0,38	384.964	0,63	0	0,00	0	0,00	3	0,36	8.149	0,27
112	0,34	208.777	0,34	1	0,34	221	0,03	1	0,12	331	0,01
108	0,33	377.091	0,62	1	0,34	413	0,05	1	0,12	1.571	0,05
74	0,22	353.894	0,58	0	0,00	0	0,00	1	0,12	6.000	0,20
93	0,28	336.815	0,55	0	0,00	0	0,00	1	0,12	1.427	0,05
55	0,17	152.739	0,25	0	0,00	0	0,00	0	0,00	0	0,00
68	0,21	188.293	0,31	0	0,00	0	0,00	2	0,24	3.264	0,11
57	0,17	265.623	0,43	0	0,00	0	0,00	1	0,12	365	0,01
50	0,15	195.094	0,32	0	0,00	0	0,00	2	0,24	1.098	0,04
43	0,13	247.874	0,41	0	0,00	0	0,00	2	0,24	1.977	0,06
695	2,11	8.508.851	13,93	11	3,73	26.345	3,06	27	3,20	454.329	14,86

I - Totaal belastbaar netto-inkomen

Aanslagjaar 2007

Structuur van het totaal belastbaar netto-inkomen per arrondissement - vervolg

Aantal aangiften en bedragen (in euro) per klasse van het belastbaar netto-inkomen

Arrondissement Aalst

Inkomens- klasse	Totaal belastbaar netto-inkomen				Bedrijfsinkomsten				
	2000 €	Aantal	%	Bedrag	%	Aantal	%	Bedrag	%
Totaal	157.206	100,00	4.160.587.684	100,00	156.490	100,00	4.154.226.752	100,00	
Minder dan 2	9.852	6,27	8.377.057	0,20	9.596	6,13	8.142.280	0,20	
2 - 4	2.514	1,60	7.449.727	0,18	2.421	1,55	7.071.555	0,17	
4 - 6	2.502	1,59	12.515.787	0,30	2.441	1,56	12.184.791	0,29	
6 - 8	3.345	2,13	23.787.947	0,57	3.313	2,12	23.615.931	0,57	
8 - 10	7.846	4,99	71.413.986	1,72	7.821	5,00	71.298.618	1,72	
10 - 12	10.890	6,93	120.988.742	2,91	10.755	6,87	119.163.730	2,87	
12 - 14	11.299	7,19	146.529.533	3,52	11.221	7,17	144.553.573	3,48	
14 - 16	9.418	5,99	140.642.442	3,38	9.405	6,01	139.384.623	3,36	
16 - 18	9.286	5,91	157.895.968	3,80	9.280	5,93	157.859.311	3,80	
18 - 20	8.918	5,67	169.441.404	4,07	8.917	5,70	169.858.866	4,09	
20 - 22	9.026	5,74	189.523.315	4,56	9.022	5,77	189.772.031	4,57	
22 - 24	8.495	5,40	195.096.015	4,69	8.492	5,43	194.821.990	4,69	
24 - 26	7.355	4,68	183.620.952	4,41	7.354	4,70	183.348.776	4,41	
26 - 28	5.873	3,74	158.435.407	3,81	5.873	3,75	158.163.333	3,81	
28 - 30	4.862	3,09	140.847.437	3,39	4.861	3,11	140.265.408	3,38	
30 - 32	4.159	2,65	128.850.338	3,10	4.158	2,66	128.945.993	3,10	
32 - 34	3.543	2,25	116.858.149	2,81	3.541	2,26	116.770.015	2,81	
34 - 36	3.219	2,05	112.578.311	2,71	3.219	2,06	112.687.346	2,71	
36 - 38	3.044	1,94	112.614.810	2,71	3.044	1,95	112.766.738	2,71	
38 - 40	2.766	1,76	107.828.683	2,59	2.766	1,77	107.825.548	2,60	
40 - 42	2.526	1,61	103.546.885	2,49	2.526	1,61	103.931.938	2,50	
42 - 44	2.352	1,50	101.133.278	2,43	2.352	1,50	101.444.426	2,44	
44 - 46	2.218	1,41	99.837.134	2,40	2.217	1,42	100.063.510	2,41	
46 - 48	1.960	1,25	92.104.533	2,21	1.960	1,25	92.475.662	2,23	
48 - 50	1.884	1,20	92.244.635	2,22	1.884	1,20	92.762.221	2,23	
50 - 52	1.657	1,05	84.485.572	2,03	1.657	1,06	84.626.019	2,04	
52 - 54	1.475	0,94	78.171.491	1,88	1.475	0,94	78.290.464	1,88	
54 - 56	1.419	0,90	77.996.426	1,87	1.419	0,91	78.086.550	1,88	
56 - 58	1.276	0,81	72.745.133	1,75	1.276	0,82	72.800.866	1,75	
58 - 60	1.183	0,75	69.755.581	1,68	1.182	0,76	69.852.216	1,68	
60 - 62	1.093	0,70	66.610.011	1,60	1.092	0,70	66.695.833	1,61	
62 - 64	886	0,56	55.825.146	1,34	886	0,57	55.877.635	1,35	
64 - 66	826	0,53	53.684.074	1,29	826	0,53	53.530.836	1,29	
66 - 68	726	0,46	48.625.051	1,17	726	0,46	48.636.656	1,17	
68 - 70	688	0,44	47.474.362	1,14	688	0,44	47.524.410	1,14	
70 - 72	620	0,39	43.992.907	1,06	620	0,40	43.930.098	1,06	
72 - 74	539	0,34	39.353.014	0,95	539	0,34	39.402.205	0,95	
74 - 76	459	0,29	34.412.288	0,83	459	0,29	34.336.600	0,83	
76 - 78	476	0,30	36.654.593	0,88	476	0,30	36.540.150	0,88	
78 - 80	370	0,24	29.240.181	0,70	370	0,24	29.276.974	0,70	
80 - 82	363	0,23	29.402.273	0,71	363	0,23	29.404.015	0,71	
82 - 84	313	0,20	25.966.784	0,62	313	0,20	25.973.014	0,63	
84 - 86	308	0,20	26.176.983	0,63	308	0,20	26.106.356	0,63	
86 - 88	280	0,18	24.347.726	0,59	280	0,18	24.237.100	0,58	
88 - 90	201	0,13	17.882.224	0,43	201	0,13	17.726.659	0,43	
90 - 92	207	0,13	18.844.996	0,45	207	0,13	18.774.398	0,45	
92 - 94	176	0,11	16.365.961	0,39	176	0,11	16.374.054	0,39	
94 - 96	172	0,11	16.336.396	0,39	171	0,11	16.175.335	0,39	
96 - 98	151	0,10	14.648.034	0,35	151	0,10	14.672.522	0,35	
98 - 100	122	0,08	12.071.092	0,29	122	0,08	12.082.692	0,29	
100 en meer	2.068	1,32	325.356.910	7,82	2.068	1,32	324.114.882	7,80	

(niet inbegrepen 8.424 aangiften met nul inkomen)

Inkomsten van onroerende goederen				Inkomsten van kapitalen en roerende goederen				Diverse inkomsten			
Aantal	%	Bedrag	%	Aantal	%	Bedrag	%	Aantal	%	Bedrag	%
52.240	100,00	81.189.639	100,00	249	100,00	368.415	100,00	1.382	100,00	3.841.987	100,00
173	0,33	159.419	0,20	56	22,49	30.795	8,36	177	12,81	211.690	5,51
160	0,31	253.759	0,31	21	8,43	39.959	10,85	180	13,02	376.779	9,81
226	0,43	327.772	0,40	15	6,02	50.159	13,61	94	6,80	332.249	8,65
401	0,77	510.173	0,63	19	7,63	27.579	7,49	72	5,21	282.898	7,36
1.135	2,17	1.047.651	1,29	19	7,63	15.471	4,20	67	4,85	228.697	5,95
1.642	3,14	1.769.765	2,18	22	8,84	32.361	8,78	57	4,12	144.487	3,76
1.901	3,64	2.401.349	2,96	16	6,43	12.945	3,51	84	6,08	235.820	6,14
1.863	3,57	2.856.253	3,52	24	9,64	46.748	12,69	63	4,56	186.652	4,86
1.992	3,81	2.917.726	3,59	14	5,62	32.131	8,72	37	2,68	115.499	3,01
2.151	4,12	3.096.133	3,81	9	3,61	23.036	6,25	33	2,39	99.349	2,59
2.488	4,76	3.194.332	3,93	8	3,21	22.315	6,06	36	2,60	69.947	1,82
2.524	4,83	3.300.145	4,06	6	2,41	9.565	2,60	36	2,60	93.515	2,43
2.533	4,85	3.420.293	4,21	2	0,80	426	0,12	19	1,37	83.347	2,17
2.205	4,22	3.171.466	3,91	3	1,20	10.274	2,79	23	1,66	62.952	1,64
2.001	3,83	3.165.379	3,90	4	1,61	673	0,18	26	1,88	41.581	1,08
1.927	3,69	2.936.219	3,62	1	0,40	522	0,14	25	1,81	40.860	1,06
1.740	3,33	2.757.812	3,40	1	0,40	1.201	0,33	26	1,88	65.762	1,71
1.698	3,25	2.568.243	3,16	2	0,80	4.762	1,29	17	1,23	20.650	0,54
1.695	3,24	2.604.168	3,21	0	0,00	0	0,00	10	0,72	26.164	0,68
1.602	3,07	2.550.009	3,14	3	1,20	2.128	0,58	10	0,72	56.709	1,48
1.580	3,02	2.271.253	2,80	0	0,00	0	0,00	13	0,94	28.204	0,73
1.516	2,90	2.320.775	2,86	1	0,40	857	0,23	16	1,16	56.771	1,48
1.416	2,71	2.134.094	2,63	1	0,40	90	0,02	17	1,23	57.443	1,50
1.257	2,41	1.754.657	2,16	0	0,00	0	0,00	11	0,80	13.158	0,34
1.266	2,42	1.803.255	2,22	0	0,00	0	0,00	13	0,94	13.252	0,34
1.132	2,17	1.874.056	2,31	0	0,00	0	0,00	14	1,01	29.371	0,76
1.031	1,97	1.740.167	2,14	0	0,00	0	0,00	10	0,72	17.419	0,45
991	1,90	1.611.578	1,98	1	0,40	418	0,11	10	0,72	84.316	2,19
904	1,73	1.582.548	1,95	0	0,00	0	0,00	11	0,80	60.274	1,57
808	1,55	1.383.972	1,70	0	0,00	0	0,00	10	0,72	22.321	0,58
802	1,54	1.412.977	1,74	0	0,00	0	0,00	13	0,94	46.453	1,21
649	1,24	1.129.799	1,39	0	0,00	0	0,00	3	0,22	1.572	0,04
606	1,16	1.160.420	1,43	0	0,00	0	0,00	16	1,16	49.780	1,30
537	1,03	998.971	1,23	0	0,00	0	0,00	9	0,65	30.454	0,79
515	0,99	967.161	1,19	0	0,00	0	0,00	7	0,51	10.953	0,29
459	0,88	917.746	1,13	0	0,00	0	0,00	6	0,43	21.560	0,56
388	0,74	718.298	0,88	0	0,00	0	0,00	4	0,29	32.127	0,84
334	0,64	789.183	0,97	0	0,00	0	0,00	8	0,58	9.518	0,25
372	0,71	710.028	0,87	0	0,00	0	0,00	5	0,36	8.235	0,21
280	0,54	527.815	0,65	0	0,00	0	0,00	8	0,58	16.991	0,44
264	0,51	586.565	0,72	0	0,00	0	0,00	6	0,43	4.987	0,13
227	0,43	392.686	0,48	0	0,00	0	0,00	6	0,43	14.148	0,37
248	0,47	495.067	0,61	0	0,00	0	0,00	5	0,36	11.757	0,31
214	0,41	545.280	0,67	1	0,40	4.000	1,09	3	0,22	16.393	0,43
159	0,30	505.169	0,62	0	0,00	0	0,00	3	0,22	6.314	0,16
168	0,32	373.923	0,46	0	0,00	0	0,00	1	0,07	1.589	0,04
139	0,27	275.797	0,34	0	0,00	0	0,00	4	0,29	2.815	0,07
126	0,24	382.921	0,47	0	0,00	0	0,00	5	0,36	77.236	2,01
117	0,22	230.379	0,28	0	0,00	0	0,00	7	0,51	5.947	0,15
87	0,17	149.101	0,18	0	0,00	0	0,00	4	0,29	11.637	0,30
1.591	3,05	4.435.932	5,46	0	0,00	0	0,00	42	3,04	303.385	7,90

I - Totaal belastbaar netto-inkomen

Aanslagjaar 2007

Structuur van het totaal belastbaar netto-inkomen per arrondissement - vervolg

Aantal aangiften en bedragen (in euro) per klasse van het belastbaar netto-inkomen

Arrondissement Dendermonde

Inkomens- klasse	Totaal belastbaar netto-inkomen				Bedrijfsinkomsten				
	2000 €	Aantal	%	Bedrag	%	Aantal	%	Bedrag	%
Totaal	109.219	100,00	2.839.027.976	100,00	108.704	100,00	2.833.971.320	100,00	
Minder dan 2	6.986	6,40	5.886.513	0,21	6.845	6,30	5.786.709	0,20	
2 - 4	1.865	1,71	5.487.308	0,19	1.786	1,64	5.228.606	0,18	
4 - 6	1.764	1,62	8.859.192	0,31	1.727	1,59	8.703.745	0,31	
6 - 8	2.422	2,22	17.224.330	0,61	2.397	2,21	17.166.095	0,61	
8 - 10	5.644	5,17	51.334.147	1,81	5.620	5,17	51.041.777	1,80	
10 - 12	7.494	6,86	83.445.683	2,94	7.382	6,79	81.857.714	2,89	
12 - 14	7.818	7,16	101.553.097	3,58	7.751	7,13	99.768.687	3,52	
14 - 16	6.884	6,30	102.899.670	3,62	6.878	6,33	102.122.323	3,60	
16 - 18	6.715	6,15	114.046.779	4,02	6.712	6,17	113.648.301	4,01	
18 - 20	6.219	5,69	118.189.498	4,16	6.214	5,72	118.387.519	4,18	
20 - 22	6.151	5,63	129.178.134	4,55	6.146	5,65	129.380.935	4,57	
22 - 24	5.944	5,44	136.636.854	4,81	5.944	5,47	136.673.052	4,82	
24 - 26	5.216	4,78	130.181.033	4,59	5.212	4,79	129.741.521	4,58	
26 - 28	4.062	3,72	109.497.657	3,86	4.061	3,74	109.338.437	3,86	
28 - 30	3.376	3,09	97.811.728	3,45	3.374	3,10	98.024.435	3,46	
30 - 32	2.830	2,59	87.676.475	3,09	2.830	2,60	87.602.294	3,09	
32 - 34	2.379	2,18	78.462.603	2,76	2.379	2,19	78.569.056	2,77	
34 - 36	2.235	2,05	78.161.114	2,75	2.235	2,06	78.330.226	2,76	
36 - 38	2.089	1,91	77.275.771	2,72	2.089	1,92	77.305.257	2,73	
38 - 40	1.791	1,64	69.840.158	2,46	1.791	1,65	70.055.768	2,47	
40 - 42	1.792	1,64	73.424.795	2,59	1.791	1,65	73.669.703	2,60	
42 - 44	1.604	1,47	68.919.567	2,43	1.604	1,48	69.080.427	2,44	
44 - 46	1.498	1,37	67.370.660	2,37	1.498	1,38	67.546.450	2,38	
46 - 48	1.390	1,27	65.325.727	2,30	1.390	1,28	65.498.700	2,31	
48 - 50	1.256	1,15	61.504.512	2,17	1.256	1,16	61.678.292	2,18	
50 - 52	1.083	0,99	55.201.709	1,94	1.083	1,00	55.295.528	1,95	
52 - 54	1.007	0,92	53.331.114	1,88	1.005	0,92	53.430.093	1,89	
54 - 56	983	0,90	54.037.476	1,90	983	0,90	54.018.953	1,91	
56 - 58	799	0,73	45.558.550	1,60	799	0,74	45.684.631	1,61	
58 - 60	821	0,75	48.411.073	1,71	820	0,75	48.586.047	1,71	
60 - 62	651	0,60	39.691.125	1,40	651	0,60	39.733.299	1,40	
62 - 64	614	0,56	38.676.155	1,36	614	0,56	38.796.774	1,37	
64 - 66	556	0,51	36.138.214	1,27	556	0,51	36.068.692	1,27	
66 - 68	473	0,43	31.670.573	1,12	473	0,44	31.547.935	1,11	
68 - 70	444	0,41	30.622.021	1,08	444	0,41	30.530.880	1,08	
70 - 72	396	0,36	28.110.209	0,99	396	0,36	28.040.832	0,99	
72 - 74	337	0,31	24.617.923	0,87	337	0,31	24.655.112	0,87	
74 - 76	282	0,26	21.143.350	0,74	282	0,26	21.237.116	0,75	
76 - 78	285	0,26	21.935.263	0,77	285	0,26	21.954.412	0,77	
78 - 80	266	0,24	20.991.405	0,74	266	0,24	21.056.078	0,74	
80 - 82	223	0,20	18.065.459	0,64	223	0,21	17.970.914	0,63	
82 - 84	197	0,18	16.347.895	0,58	197	0,18	16.303.721	0,58	
84 - 86	182	0,17	15.484.562	0,55	182	0,17	15.506.575	0,55	
86 - 88	152	0,14	13.213.735	0,47	152	0,14	13.261.120	0,47	
88 - 90	136	0,12	12.097.259	0,43	136	0,13	12.030.204	0,42	
90 - 92	138	0,13	12.564.643	0,44	138	0,13	12.561.062	0,44	
92 - 94	120	0,11	11.146.912	0,39	120	0,11	11.064.712	0,39	
94 - 96	103	0,09	9.786.951	0,34	103	0,09	9.743.768	0,34	
96 - 98	100	0,09	9.692.082	0,34	100	0,09	9.690.109	0,34	
98 - 100	84	0,08	8.309.143	0,29	84	0,08	8.332.662	0,29	
100 en meer	1.363	1,25	221.990.170	7,82	1.363	1,25	220.664.062	7,79	

(niet inbegrepen 5.706 aangiften met nul inkomen)

Inkomsten van onroerende goederen				Inkomsten van kapitalen en roerende goederen				Diverse inkomsten			
Aantal	%	Bedrag	%	Aantal	%	Bedrag	%	Aantal	%	Bedrag	%
34.301	100,00	57.634.327	100,00	135	100,00	241.796	100,00	1.009	100,00	2.896.301	100,00
107	0,31	104.764	0,18	29	21,48	16.654	6,89	100	9,91	109.608	3,78
114	0,33	198.478	0,34	13	9,63	28.738	11,89	111	11,00	237.889	8,21
141	0,41	171.349	0,30	8	5,93	17.840	7,38	62	6,14	232.506	8,03
308	0,90	389.460	0,68	6	4,44	7.345	3,04	37	3,67	165.586	5,72
706	2,06	713.814	1,24	15	11,11	32.516	13,45	53	5,25	179.887	6,21
1.010	2,94	1.224.959	2,13	15	11,11	30.312	12,54	71	7,04	209.088	7,22
1.276	3,72	1.829.201	3,17	7	5,19	12.577	5,20	60	5,95	163.234	5,64
1.224	3,57	1.935.443	3,36	12	8,89	36.331	15,03	34	3,37	96.908	3,35
1.326	3,87	2.181.215	3,78	5	3,70	20.593	8,52	29	2,87	94.195	3,25
1.421	4,14	2.255.208	3,91	1	0,74	1.474	0,61	31	3,07	114.181	3,94
1.604	4,68	2.519.340	4,37	4	2,96	8.129	3,36	18	1,78	60.443	2,09
1.712	4,99	2.429.272	4,21	5	3,70	5.308	2,20	14	1,39	26.466	0,91
1.693	4,94	2.727.870	4,73	3	2,22	6.359	2,63	28	2,78	70.964	2,45
1.463	4,27	2.272.236	3,94	4	2,96	4.137	1,71	23	2,28	72.064	2,49
1.273	3,71	1.867.281	3,24	1	0,74	12.149	5,02	11	1,09	29.669	1,02
1.257	3,66	2.139.670	3,71	0	0,00	0	0,00	16	1,59	8.715	0,30
1.134	3,31	1.873.302	3,25	0	0,00	0	0,00	20	1,98	67.721	2,34
1.175	3,43	1.745.731	3,03	1	0,74	4	0,00	22	2,18	88.543	3,06
1.098	3,20	1.919.681	3,33	1	0,74	345	0,14	16	1,59	21.720	0,75
988	2,88	1.574.076	2,73	0	0,00	0	0,00	16	1,59	22.538	0,78
1.039	3,03	1.750.465	3,04	1	0,74	170	0,07	16	1,59	35.450	1,22
1.007	2,94	1.658.501	2,88	0	0,00	0	0,00	12	1,19	16.975	0,59
978	2,85	1.675.930	2,91	0	0,00	0	0,00	6	0,59	20.663	0,71
912	2,66	1.408.838	2,44	0	0,00	0	0,00	9	0,89	19.497	0,67
852	2,48	1.388.457	2,41	0	0,00	0	0,00	11	1,09	60.988	2,11
743	2,17	1.392.121	2,42	0	0,00	0	0,00	12	1,19	34.671	1,20
675	1,97	1.153.249	2,00	1	0,74	77	0,03	11	1,09	44.699	1,54
681	1,99	1.231.289	2,14	2	1,48	225	0,09	13	1,29	65.814	2,27
548	1,60	944.861	1,64	0	0,00	0	0,00	10	0,99	35.157	1,21
554	1,62	1.010.628	1,75	0	0,00	0	0,00	8	0,79	7.571	0,26
462	1,35	920.787	1,60	1	0,74	513	0,21	7	0,69	7.148	0,25
446	1,30	797.242	1,38	0	0,00	0	0,00	11	1,09	9.026	0,31
411	1,20	821.290	1,43	0	0,00	0	0,00	6	0,59	9.346	0,32
350	1,02	783.955	1,36	0	0,00	0	0,00	8	0,79	32.970	1,14
336	0,98	650.880	1,13	0	0,00	0	0,00	9	0,89	51.322	1,77
292	0,85	604.964	1,05	0	0,00	0	0,00	5	0,50	3.309	0,11
251	0,73	478.381	0,83	0	0,00	0	0,00	7	0,69	6.560	0,23
199	0,58	308.108	0,53	0	0,00	0	0,00	6	0,59	26.462	0,91
219	0,64	450.256	0,78	0	0,00	0	0,00	5	0,50	5.888	0,20
206	0,60	348.829	0,61	0	0,00	0	0,00	4	0,40	10.748	0,37
159	0,46	390.505	0,68	0	0,00	0	0,00	3	0,30	3.289	0,11
149	0,43	350.694	0,61	0	0,00	0	0,00	3	0,30	6.451	0,22
142	0,41	244.320	0,42	0	0,00	0	0,00	3	0,30	19.640	0,68
101	0,29	209.820	0,36	0	0,00	0	0,00	2	0,20	3.264	0,11
98	0,29	323.800	0,56	0	0,00	0	0,00	1	0,10	851	0,03
111	0,32	251.350	0,44	0	0,00	0	0,00	3	0,30	10.159	0,35
92	0,27	230.552	0,40	0	0,00	0	0,00	2	0,20	1.502	0,05
81	0,24	190.577	0,33	0	0,00	0	0,00	2	0,20	13.543	0,47
72	0,21	180.019	0,31	0	0,00	0	0,00	4	0,40	11.338	0,39
63	0,18	135.250	0,23	0	0,00	0	0,00	0	0,00	0	0,00
1.042	3,04	3.276.059	5,68	0	0,00	0	0,00	38	3,77	250.075	8,63

I - Totaal belastbaar netto-inkomen

Aanslagjaar 2007

Structuur van het totaal belastbaar netto-inkomen per arrondissement - vervolg

Aantal aangiften en bedragen (in euro) per klasse van het belastbaar netto-inkomen

Arrondissement Eeklo

Inkomens- klasse	Totaal belastbaar netto-inkomen				Bedrijfsinkomsten			
	2000 €	Aantal	%	Bedrag	%	Aantal	%	Bedrag
Totaal	46.886	100,00	1.156.532.281	100,00	46.655	100,00	1.151.971.233	100,00
Minder dan 2	3.017	6,43	2.627.452	0,23	2.978	6,38	2.603.235	0,23
2 - 4	772	1,65	2.302.012	0,20	746	1,60	2.162.283	0,19
4 - 6	812	1,73	4.071.964	0,35	804	1,72	4.067.250	0,35
6 - 8	1.191	2,54	8.487.335	0,73	1.176	2,52	8.372.790	0,73
8 - 10	3.042	6,49	27.587.516	2,39	3.031	6,50	27.447.347	2,38
10 - 12	3.766	8,03	41.733.265	3,61	3.699	7,93	40.541.622	3,52
12 - 14	3.400	7,25	44.042.951	3,81	3.359	7,20	42.910.346	3,72
14 - 16	2.860	6,10	42.744.886	3,70	2.855	6,12	42.108.509	3,66
16 - 18	2.794	5,96	47.509.182	4,11	2.790	5,98	47.055.307	4,08
18 - 20	2.476	5,28	47.024.634	4,07	2.475	5,30	47.001.592	4,08
20 - 22	2.531	5,40	53.137.108	4,59	2.527	5,42	53.097.278	4,61
22 - 24	2.483	5,30	57.132.871	4,94	2.481	5,32	56.993.369	4,95
24 - 26	1.996	4,26	49.825.803	4,31	1.995	4,28	49.799.652	4,32
26 - 28	1.675	3,57	45.150.083	3,90	1.674	3,59	45.183.396	3,92
28 - 30	1.390	2,96	40.252.081	3,48	1.390	2,98	40.349.328	3,50
30 - 32	1.153	2,46	35.697.344	3,09	1.153	2,47	35.741.320	3,10
32 - 34	985	2,10	32.505.358	2,81	985	2,11	32.580.508	2,83
34 - 36	1.029	2,19	36.028.370	3,12	1.029	2,21	36.235.882	3,15
36 - 38	964	2,06	35.702.970	3,09	963	2,06	35.681.840	3,10
38 - 40	910	1,94	35.469.984	3,07	910	1,95	35.618.047	3,09
40 - 42	793	1,69	32.520.054	2,81	793	1,70	32.556.037	2,83
42 - 44	711	1,52	30.541.989	2,64	710	1,52	30.606.057	2,66
44 - 46	691	1,47	31.093.275	2,69	691	1,48	31.111.817	2,70
46 - 48	548	1,17	25.743.582	2,23	547	1,17	25.918.337	2,25
48 - 50	571	1,22	27.949.008	2,42	571	1,22	27.979.815	2,43
50 - 52	504	1,07	25.681.966	2,22	503	1,08	25.569.404	2,22
52 - 54	412	0,88	21.864.908	1,89	412	0,88	21.908.750	1,90
54 - 56	357	0,76	19.638.161	1,70	357	0,77	19.755.390	1,71
56 - 58	338	0,72	19.266.634	1,67	338	0,72	19.342.777	1,68
58 - 60	308	0,66	18.167.606	1,57	308	0,66	18.173.956	1,58
60 - 62	258	0,55	15.728.323	1,36	257	0,55	15.672.840	1,36
62 - 64	221	0,47	13.918.662	1,20	221	0,47	13.938.209	1,21
64 - 66	198	0,42	12.867.374	1,11	198	0,42	12.890.126	1,12
66 - 68	162	0,35	10.843.939	0,94	162	0,35	10.723.923	0,93
68 - 70	169	0,36	11.661.623	1,01	169	0,36	11.625.827	1,01
70 - 72	141	0,30	10.004.948	0,87	141	0,30	9.955.824	0,86
72 - 74	117	0,25	8.531.147	0,74	117	0,25	8.502.192	0,74
74 - 76	96	0,20	7.193.377	0,62	96	0,21	7.238.112	0,63
76 - 78	98	0,21	7.539.361	0,65	98	0,21	7.476.731	0,65
78 - 80	81	0,17	6.395.698	0,55	81	0,17	6.415.785	0,56
80 - 82	71	0,15	5.752.655	0,50	71	0,15	5.703.719	0,50
82 - 84	58	0,12	4.816.267	0,42	58	0,12	4.768.200	0,41
84 - 86	56	0,12	4.761.817	0,41	56	0,12	4.761.084	0,41
86 - 88	52	0,11	4.523.425	0,39	52	0,11	4.476.693	0,39
88 - 90	53	0,11	4.712.031	0,41	53	0,11	4.712.690	0,41
90 - 92	32	0,07	2.914.072	0,25	32	0,07	2.906.241	0,25
92 - 94	31	0,07	2.888.081	0,25	31	0,07	2.849.100	0,25
94 - 96	26	0,06	2.473.254	0,21	26	0,06	2.503.630	0,22
96 - 98	28	0,06	2.719.274	0,24	28	0,06	2.725.433	0,24
98 - 100	28	0,06	2.773.296	0,24	28	0,06	2.692.883	0,23
100 en meer	431	0,92	72.013.305	6,23	430	0,92	70.958.750	6,16

(niet inbegrepen 2.707 aangiften met nul inkomen)

Inkomsten van onroerende goederen				Inkomsten van kapitalen en roerende goederen				Diverse inkomsten			
Aantal	%	Bedrag	%	Aantal	%	Bedrag	%	Aantal	%	Bedrag	%
14.525	100,00	23.879.613	100,00	67	100,00	125.218	100,00	421	100,00	1.298.820	100,00
54	0,37	49.898	0,21	7	10,45	2.604	2,08	26	6,18	29.643	2,28
39	0,27	42.506	0,18	7	10,45	11.010	8,79	57	13,54	126.250	9,72
61	0,42	57.902	0,24	1	1,49	4.800	3,83	14	3,33	48.747	3,75
159	1,09	179.714	0,75	3	4,48	10.591	8,46	24	5,70	108.129	8,33
428	2,95	390.716	1,64	5	7,46	3.752	3,00	20	4,75	87.337	6,72
582	4,01	770.353	3,23	11	16,42	24.415	19,50	38	9,03	76.340	5,88
649	4,47	866.100	3,63	8	11,94	7.163	5,72	30	7,13	98.912	7,62
565	3,89	915.046	3,83	6	8,96	16.838	13,45	21	4,99	63.844	4,92
606	4,17	1.059.202	4,44	6	8,96	10.184	8,13	16	3,80	73.877	5,69
575	3,96	835.777	3,50	2	2,99	12.202	9,74	19	4,51	65.170	5,02
654	4,50	1.004.487	4,21	1	1,49	1.567	1,25	13	3,09	48.746	3,75
717	4,94	1.073.356	4,49	1	1,49	5.789	4,62	8	1,90	7.664	0,59
679	4,67	958.530	4,01	2	2,99	7.657	6,11	11	2,61	18.588	1,43
583	4,01	879.712	3,68	1	1,49	1.101	0,88	10	2,38	26.553	2,04
542	3,73	768.017	3,22	2	2,99	1.512	1,21	3	0,71	5.521	0,43
492	3,39	784.104	3,28	0	0,00	0	0,00	5	1,19	3.231	0,25
457	3,15	687.873	2,88	0	0,00	0	0,00	5	1,19	4.142	0,32
519	3,57	702.446	2,94	0	0,00	0	0,00	8	1,90	9.998	0,77
494	3,40	770.817	3,23	0	0,00	0	0,00	4	0,95	4.414	0,34
510	3,51	725.473	3,04	0	0,00	0	0,00	7	1,66	8.953	0,69
435	2,99	748.260	3,13	0	0,00	0	0,00	5	1,19	5.051	0,39
438	3,02	754.124	3,16	0	0,00	0	0,00	5	1,19	11.649	0,90
448	3,08	787.312	3,30	0	0,00	0	0,00	6	1,43	17.937	1,38
346	2,38	530.099	2,22	0	0,00	0	0,00	3	0,71	404	0,03
408	2,81	717.166	3,00	0	0,00	0	0,00	3	0,71	9.470	0,73
345	2,38	668.990	2,80	1	1,49	471	0,38	6	1,43	37.553	2,89
280	1,93	476.993	2,00	1	1,49	801	0,64	5	1,19	11.794	0,91
244	1,68	369.755	1,55	0	0,00	0	0,00	2	0,48	463	0,04
243	1,67	399.791	1,67	0	0,00	0	0,00	0	0,00	0	0,00
208	1,43	392.901	1,65	0	0,00	0	0,00	5	1,19	28.321	2,18
195	1,34	424.475	1,78	0	0,00	0	0,00	1	0,24	7.156	0,55
158	1,09	251.156	1,05	0	0,00	0	0,00	0	0,00	0	0,00
135	0,93	264.403	1,11	0	0,00	0	0,00	1	0,24	224	0,02
123	0,85	302.360	1,27	0	0,00	0	0,00	4	0,95	50.698	3,90
127	0,87	223.503	0,94	0	0,00	0	0,00	2	0,48	315	0,02
103	0,71	228.361	0,96	0	0,00	0	0,00	4	0,95	6.098	0,47
84	0,58	130.545	0,55	0	0,00	0	0,00	3	0,71	30.372	2,34
63	0,43	86.481	0,36	0	0,00	0	0,00	0	0,00	0	0,00
73	0,50	186.781	0,78	0	0,00	0	0,00	0	0,00	0	0,00
57	0,39	112.286	0,47	0	0,00	0	0,00	0	0,00	0	0,00
58	0,40	127.452	0,53	1	1,49	160	0,13	4	0,95	2.343	0,18
44	0,30	138.595	0,58	0	0,00	0	0,00	0	0,00	0	0,00
41	0,28	104.038	0,44	0	0,00	0	0,00	1	0,24	24	0,00
42	0,29	63.445	0,27	0	0,00	0	0,00	1	0,24	59.534	4,58
41	0,28	70.330	0,29	0	0,00	0	0,00	0	0,00	0	0,00
21	0,14	38.291	0,16	0	0,00	0	0,00	0	0,00	0	0,00
22	0,15	116.696	0,49	0	0,00	0	0,00	1	0,24	20	0,00
22	0,15	52.980	0,22	0	0,00	0	0,00	1	0,24	3.513	0,27
23	0,16	40.571	0,17	0	0,00	0	0,00	0	0,00	0	0,00
20	0,14	41.932	0,18	0	0,00	0	0,00	1	0,24	3.602	0,28
313	2,15	1.507.512	6,31	1	1,49	2.601	2,08	18	4,28	96.220	7,41

I - Totaal belastbaar netto-inkomen

Aanslagjaar 2007

Structuur van het totaal belastbaar netto-inkomen per arrondissement - vervolg

Aantal aangiften en bedragen (in euro) per klasse van het belastbaar netto-inkomen

Arrondissement Gent

Inkomens- klasse	Totaal belastbaar netto-inkomen				Bedrijfsinkomsten				
	2000 €	Aantal	%	Bedrag	%	Aantal	%	Bedrag	%
Totaal	299.008	100,00	7.919.908.864	100,00	297.313	100,00	7.890.530.229	100,00	
Minder dan 2	21.637	7,24	17.823.446	0,23	21.125	7,11	17.358.468	0,22	
2 - 4	5.989	2,00	17.664.584	0,22	5.725	1,93	16.342.953	0,21	
4 - 6	5.745	1,92	28.779.658	0,36	5.574	1,87	27.713.660	0,35	
6 - 8	7.916	2,65	56.300.340	0,71	7.819	2,63	55.580.471	0,70	
8 - 10	17.072	5,71	155.501.115	1,96	16.999	5,72	154.578.978	1,96	
10 - 12	21.292	7,12	235.837.512	2,98	21.002	7,06	230.763.967	2,92	
12 - 14	19.447	6,50	252.104.831	3,18	19.291	6,49	247.125.099	3,13	
14 - 16	17.449	5,84	261.050.527	3,30	17.429	5,86	257.958.075	3,27	
16 - 18	16.845	5,63	285.954.789	3,61	16.826	5,66	284.034.958	3,60	
18 - 20	15.672	5,24	297.882.410	3,76	15.660	5,27	296.935.561	3,76	
20 - 22	15.649	5,23	328.459.263	4,15	15.637	5,26	328.160.396	4,16	
22 - 24	14.812	4,95	340.365.858	4,30	14.804	4,98	340.017.420	4,31	
24 - 26	12.733	4,26	317.899.389	4,01	12.729	4,28	317.442.785	4,02	
26 - 28	10.975	3,67	296.112.962	3,74	10.969	3,69	295.696.653	3,75	
28 - 30	9.173	3,07	265.751.025	3,36	9.166	3,08	265.288.005	3,36	
30 - 32	7.719	2,58	239.190.813	3,02	7.715	2,59	238.565.376	3,02	
32 - 34	6.934	2,32	228.653.637	2,89	6.931	2,33	228.584.305	2,90	
34 - 36	6.207	2,08	217.130.250	2,74	6.205	2,09	217.140.047	2,75	
36 - 38	5.831	1,95	215.730.608	2,72	5.825	1,96	215.792.019	2,73	
38 - 40	5.171	1,73	201.577.754	2,55	5.169	1,74	201.797.514	2,56	
40 - 42	4.678	1,56	191.680.446	2,42	4.677	1,57	192.147.623	2,44	
42 - 44	4.426	1,48	190.312.846	2,40	4.421	1,49	190.672.203	2,42	
44 - 46	3.992	1,34	179.640.929	2,27	3.991	1,34	180.110.657	2,28	
46 - 48	3.680	1,23	172.938.347	2,18	3.680	1,24	173.290.091	2,20	
48 - 50	3.262	1,09	159.787.556	2,02	3.259	1,10	160.274.983	2,03	
50 - 52	3.021	1,01	153.978.601	1,94	3.019	1,02	154.342.466	1,96	
52 - 54	2.704	0,90	143.275.443	1,81	2.704	0,91	143.252.125	1,82	
54 - 56	2.482	0,83	136.445.763	1,72	2.481	0,83	136.721.831	1,73	
56 - 58	2.300	0,77	131.104.609	1,66	2.299	0,77	131.262.102	1,66	
58 - 60	2.114	0,71	124.696.064	1,57	2.114	0,71	124.858.936	1,58	
60 - 62	1.956	0,65	119.261.459	1,51	1.956	0,66	119.625.717	1,52	
62 - 64	1.771	0,59	111.537.264	1,41	1.770	0,60	111.579.467	1,41	
64 - 66	1.567	0,52	101.790.580	1,29	1.566	0,53	101.562.281	1,29	
66 - 68	1.432	0,48	95.950.330	1,21	1.428	0,48	95.668.692	1,21	
68 - 70	1.252	0,42	86.358.026	1,09	1.251	0,42	86.118.487	1,09	
70 - 72	1.037	0,35	73.612.186	0,93	1.036	0,35	73.626.102	0,93	
72 - 74	1.020	0,34	74.461.127	0,94	1.020	0,34	74.189.745	0,94	
74 - 76	973	0,33	72.974.571	0,92	972	0,33	72.898.700	0,92	
76 - 78	812	0,27	62.501.308	0,79	811	0,27	62.479.865	0,79	
78 - 80	803	0,27	63.411.127	0,80	803	0,27	63.022.703	0,80	
80 - 82	671	0,22	54.336.668	0,69	671	0,23	54.409.152	0,69	
82 - 84	620	0,21	51.447.412	0,65	620	0,21	51.138.740	0,65	
84 - 86	622	0,21	52.822.765	0,67	622	0,21	52.732.804	0,67	
86 - 88	507	0,17	44.067.731	0,56	506	0,17	43.919.200	0,56	
88 - 90	489	0,16	43.521.705	0,55	489	0,16	43.445.272	0,55	
90 - 92	447	0,15	40.707.521	0,51	447	0,15	40.604.701	0,51	
92 - 94	378	0,13	35.141.451	0,44	378	0,13	35.069.462	0,44	
94 - 96	332	0,11	31.535.405	0,40	332	0,11	31.621.949	0,40	
96 - 98	313	0,10	30.360.587	0,38	313	0,11	30.399.029	0,39	
98 - 100	293	0,10	28.996.813	0,37	293	0,10	28.777.014	0,36	
100 en meer	4.786	1,60	801.481.453	10,12	4.784	1,61	793.831.420	10,06	

(niet inbegrepen 21.944 aangiften met nul inkomen)

Inkomsten van onroerende goederen				Inkomsten van kapitalen en roerende goederen				Diverse inkomsten			
Aantal	%	Bedrag	%	Aantal	%	Bedrag	%	Aantal	%	Bedrag	%
87.276	100,00	174.973.366	100,00	603	100,00	1.151.968	100,00	4.517	100,00	13.373.743	100,00
359	0,41	363.407	0,21	99	16,42	52.590	4,57	413	9,14	465.542	3,48
350	0,40	608.725	0,35	63	10,45	110.921	9,63	512	11,33	1.109.711	8,30
461	0,53	860.446	0,49	47	7,79	143.835	12,49	292	6,46	1.004.159	7,51
739	0,85	1.181.720	0,68	51	8,46	174.312	15,13	203	4,49	837.268	6,26
1.837	2,10	2.305.411	1,32	69	11,44	117.234	10,18	221	4,89	775.614	5,80
2.746	3,15	4.247.250	2,43	81	13,43	153.037	13,28	265	5,87	666.930	4,99
3.061	3,51	5.363.250	3,07	38	6,30	98.196	8,52	236	5,22	722.762	5,40
2.984	3,42	6.158.091	3,52	40	6,63	78.268	6,79	173	3,83	542.961	4,06
3.050	3,49	6.127.077	3,50	28	4,64	81.375	7,06	132	2,92	487.803	3,65
3.232	3,70	6.630.704	3,79	16	2,65	41.544	3,61	108	2,39	300.859	2,25
3.554	4,07	6.263.752	3,58	18	2,99	41.625	3,61	103	2,28	276.639	2,07
3.851	4,41	6.470.032	3,70	12	1,99	16.392	1,42	98	2,17	286.676	2,14
3.698	4,24	6.377.682	3,64	8	1,33	7.346	0,64	92	2,04	205.547	1,54
3.569	4,09	6.344.531	3,63	5	0,83	10.842	0,94	82	1,82	183.334	1,37
3.363	3,85	6.308.642	3,61	3	0,50	583	0,05	77	1,70	185.131	1,38
3.056	3,50	5.954.348	3,40	2	0,33	2.273	0,20	75	1,66	143.051	1,07
3.025	3,47	5.446.255	3,11	1	0,17	683	0,06	78	1,73	175.049	1,31
2.824	3,24	5.294.411	3,03	1	0,17	402	0,03	65	1,44	266.257	1,99
2.763	3,17	5.097.170	2,91	0	0,00	0	0,00	62	1,37	191.177	1,43
2.663	3,05	4.707.040	2,69	1	0,17	252	0,02	60	1,33	164.754	1,23
2.536	2,91	4.516.364	2,58	3	0,50	1.209	0,10	57	1,26	112.121	0,84
2.470	2,83	4.561.581	2,61	0	0,00	0	0,00	51	1,13	124.220	0,93
2.343	2,68	4.371.184	2,50	0	0,00	0	0,00	50	1,11	143.454	1,07
2.258	2,59	4.345.147	2,48	0	0,00	0	0,00	39	0,86	100.679	0,75
2.056	2,36	3.733.750	2,13	0	0,00	0	0,00	47	1,04	223.665	1,67
1.935	2,22	3.980.941	2,28	1	0,17	507	0,04	45	1,00	71.162	0,53
1.767	2,02	3.626.000	2,07	1	0,17	209	0,02	41	0,91	99.387	0,74
1.617	1,85	3.199.841	1,83	0	0,00	0	0,00	49	1,08	129.879	0,97
1.514	1,73	3.041.100	1,74	0	0,00	0	0,00	33	0,73	142.744	1,07
1.431	1,64	2.922.692	1,67	1	0,17	184	0,02	32	0,71	67.997	0,51
1.314	1,51	2.408.312	1,38	1	0,17	41	0,00	39	0,86	107.356	0,80
1.208	1,38	2.560.973	1,46	0	0,00	0	0,00	41	0,91	119.519	0,89
1.121	1,28	2.570.035	1,47	0	0,00	0	0,00	39	0,86	110.027	0,82
1.053	1,21	2.383.325	1,36	1	0,17	3.117	0,27	34	0,75	179.167	1,34
924	1,06	2.314.293	1,32	1	0,17	580	0,05	22	0,49	119.957	0,90
763	0,87	1.750.145	1,00	0	0,00	0	0,00	21	0,46	22.427	0,17
729	0,84	1.751.931	1,00	2	0,33	655	0,06	23	0,51	47.140	0,35
706	0,81	1.695.582	0,97	1	0,17	26	0,00	34	0,75	63.570	0,48
597	0,68	1.258.903	0,72	0	0,00	0	0,00	23	0,51	34.691	0,26
598	0,69	1.616.635	0,92	0	0,00	0	0,00	21	0,46	71.086	0,53
505	0,58	1.067.818	0,61	0	0,00	0	0,00	37	0,82	95.770	0,72
475	0,54	1.267.189	0,72	0	0,00	0	0,00	21	0,46	85.030	0,64
448	0,51	1.102.262	0,63	1	0,17	120	0,01	27	0,60	87.349	0,65
372	0,43	828.197	0,47	0	0,00	0	0,00	23	0,51	226.689	1,70
362	0,41	970.431	0,55	0	0,00	0	0,00	19	0,42	55.755	0,42
330	0,38	857.399	0,49	1	0,17	784	0,07	24	0,53	68.448	0,51
279	0,32	757.029	0,43	1	0,17	386	0,03	15	0,33	71.826	0,54
234	0,27	520.590	0,30	0	0,00	0	0,00	16	0,35	27.217	0,20
233	0,27	568.034	0,32	1	0,17	743	0,06	16	0,35	41.901	0,31
217	0,25	595.059	0,34	0	0,00	0	0,00	15	0,33	68.301	0,51
3.696	4,23	15.720.680	8,98	4	0,66	11.697	1,02	216	4,78	1.463.985	10,95

I - Totaal belastbaar netto-inkomen

Aanslagjaar 2007

Structuur van het totaal belastbaar netto-inkomen per arrondissement - vervolg

Aantal aangiften en bedragen (in euro) per klasse van het belastbaar netto-inkomen

Arrondissement Oudenaarde

Inkomens- klasse	Totaal belastbaar netto-inkomen				Bedrijfsinkomsten				
	2000 €	Aantal	%	Bedrag	%	Aantal	%	Bedrag	%
Totaal	66.638	100,00	1.714.210.403	100,00	66.350	100,00	1.712.140.803	100,00	
Minder dan 2	4.627	6,94	3.788.169	0,22	4.546	6,85	3.754.964	0,22	
2 - 4	1.130	1,70	3.301.272	0,19	1.076	1,62	3.126.560	0,18	
4 - 6	1.158	1,74	5.799.915	0,34	1.142	1,72	5.749.589	0,34	
6 - 8	1.600	2,40	11.413.344	0,67	1.583	2,39	11.363.771	0,66	
8 - 10	3.764	5,65	34.191.162	1,99	3.745	5,64	33.983.270	1,98	
10 - 12	5.218	7,83	58.070.211	3,39	5.163	7,78	57.148.387	3,34	
12 - 14	4.960	7,44	64.169.421	3,74	4.935	7,44	63.291.038	3,70	
14 - 16	3.706	5,56	55.361.683	3,23	3.702	5,58	54.766.172	3,20	
16 - 18	3.626	5,44	61.630.860	3,60	3.623	5,46	61.478.615	3,59	
18 - 20	3.506	5,26	66.709.670	3,89	3.503	5,28	66.939.274	3,91	
20 - 22	3.710	5,57	77.895.001	4,54	3.707	5,59	78.027.793	4,56	
22 - 24	3.736	5,61	85.714.110	5,00	3.735	5,63	85.709.415	5,01	
24 - 26	3.088	4,63	77.064.296	4,50	3.084	4,65	76.846.051	4,49	
26 - 28	2.354	3,53	63.484.319	3,70	2.354	3,55	63.509.430	3,71	
28 - 30	1.854	2,78	53.651.972	3,13	1.853	2,79	53.633.031	3,13	
30 - 32	1.542	2,31	47.733.182	2,78	1.542	2,32	47.863.786	2,80	
32 - 34	1.481	2,22	48.837.606	2,85	1.481	2,23	48.889.930	2,86	
34 - 36	1.228	1,84	42.953.514	2,51	1.228	1,85	43.023.280	2,51	
36 - 38	1.251	1,88	46.212.924	2,70	1.251	1,89	46.319.771	2,71	
38 - 40	1.082	1,62	42.190.045	2,46	1.082	1,63	42.227.558	2,47	
40 - 42	1.090	1,64	44.677.025	2,61	1.090	1,64	44.884.860	2,62	
42 - 44	1.066	1,60	45.863.872	2,68	1.065	1,61	45.995.127	2,69	
44 - 46	934	1,40	42.008.750	2,45	934	1,41	42.200.177	2,46	
46 - 48	910	1,37	42.755.787	2,49	910	1,37	43.008.330	2,51	
48 - 50	782	1,17	38.291.526	2,23	782	1,18	38.421.007	2,24	
50 - 52	704	1,06	35.888.557	2,09	704	1,06	36.056.899	2,11	
52 - 54	590	0,89	31.262.780	1,82	590	0,89	31.610.271	1,85	
54 - 56	549	0,82	30.163.070	1,76	549	0,83	30.265.746	1,77	
56 - 58	546	0,82	31.125.537	1,82	546	0,82	31.142.666	1,82	
58 - 60	468	0,70	27.596.747	1,61	468	0,71	27.719.354	1,62	
60 - 62	428	0,64	26.119.745	1,52	427	0,64	26.141.387	1,53	
62 - 64	363	0,54	22.860.261	1,33	363	0,55	22.778.271	1,33	
64 - 66	332	0,50	21.554.991	1,26	332	0,50	21.630.360	1,26	
66 - 68	289	0,43	19.347.832	1,13	289	0,44	19.392.595	1,13	
68 - 70	267	0,40	18.398.099	1,07	267	0,40	18.403.410	1,07	
70 - 72	244	0,37	17.307.185	1,01	244	0,37	17.341.396	1,01	
72 - 74	197	0,30	14.377.300	0,84	197	0,30	14.327.510	0,84	
74 - 76	173	0,26	12.994.647	0,76	173	0,26	13.008.660	0,76	
76 - 78	185	0,28	14.233.985	0,83	185	0,28	14.265.358	0,83	
78 - 80	132	0,20	10.432.306	0,61	132	0,20	10.512.256	0,61	
80 - 82	145	0,22	11.749.335	0,69	145	0,22	11.767.007	0,69	
82 - 84	144	0,22	11.951.639	0,70	144	0,22	11.947.631	0,70	
84 - 86	100	0,15	8.497.736	0,50	100	0,15	8.398.421	0,49	
86 - 88	104	0,16	9.044.636	0,53	104	0,16	9.002.183	0,53	
88 - 90	89	0,13	7.916.675	0,46	89	0,13	7.920.684	0,46	
90 - 92	73	0,11	6.635.117	0,39	73	0,11	6.607.839	0,39	
92 - 94	75	0,11	6.985.560	0,41	75	0,11	6.999.720	0,41	
94 - 96	71	0,11	6.750.787	0,39	71	0,11	6.674.981	0,39	
96 - 98	72	0,11	6.979.138	0,41	72	0,11	6.926.119	0,40	
98 - 100	64	0,10	6.337.273	0,37	64	0,10	6.327.434	0,37	
100 en meer	831	1,25	133.929.829	7,81	831	1,25	132.811.459	7,76	

(niet inbegrepen 4.052 aangiften met nul inkomen)

Inkomsten van onroerende goederen				Inkomsten van kapitalen en roerende goederen				Diverse inkomsten			
Aantal	%	Bedrag	%	Aantal	%	Bedrag	%	Aantal	%	Bedrag	%
21.964	100,00	32.953.986	100,00	118	100,00	182.967	100,00	541	100,00	1.612.000	100,00
79	0,36	64.903	0,20	21	17,80	11.565	6,32	45	8,32	44.773	2,78
78	0,36	100.155	0,30	15	12,71	25.790	14,10	75	13,86	162.959	10,11
117	0,53	109.774	0,33	7	5,93	14.131	7,72	34	6,28	124.325	7,71
200	0,91	239.312	0,73	4	3,39	3.140	1,72	25	4,62	115.063	7,14
594	2,70	488.162	1,48	17	14,41	29.858	16,32	28	5,18	115.103	7,14
833	3,79	930.229	2,82	21	17,80	20.582	11,25	34	6,28	81.513	5,06
920	4,19	1.150.885	3,49	9	7,63	38.102	20,82	33	6,10	89.984	5,58
768	3,50	1.194.875	3,63	9	7,63	26.098	14,26	22	4,07	75.833	4,70
837	3,81	1.279.694	3,88	6	5,08	11.114	6,07	18	3,33	41.108	2,55
886	4,03	1.222.960	3,71	1	0,85	100	0,05	15	2,77	46.035	2,86
1.025	4,67	1.336.304	4,06	1	0,85	345	0,19	14	2,59	32.370	2,01
1.031	4,69	1.329.736	4,04	2	1,69	701	0,38	12	2,22	18.433	1,14
1.047	4,77	1.485.668	4,51	1	0,85	452	0,25	6	1,11	22.228	1,38
888	4,04	1.184.796	3,60	0	0,00	0	0,00	7	1,29	26.776	1,66
755	3,44	1.084.039	3,29	0	0,00	0	0,00	9	1,66	31.209	1,94
718	3,27	994.591	3,02	1	0,85	403	0,22	6	1,11	6.315	0,39
732	3,33	1.022.210	3,10	0	0,00	0	0,00	11	2,03	25.542	1,58
657	2,99	1.033.298	3,14	0	0,00	0	0,00	7	1,29	19.872	1,23
686	3,12	1.081.611	3,28	1	0,85	226	0,12	3	0,55	4.531	0,28
652	2,97	1.012.055	3,07	0	0,00	0	0,00	3	0,55	3.221	0,20
670	3,05	937.791	2,85	1	0,85	57	0,03	4	0,74	33.104	2,05
700	3,19	1.064.960	3,23	0	0,00	0	0,00	5	0,92	8.487	0,53
606	2,76	874.751	2,65	0	0,00	0	0,00	5	0,92	11.656	0,72
606	2,76	847.147	2,57	0	0,00	0	0,00	8	1,48	13.595	0,84
537	2,44	855.696	2,60	0	0,00	0	0,00	6	1,11	27.639	1,71
479	2,18	658.469	2,00	0	0,00	0	0,00	5	0,92	8.951	0,56
420	1,91	613.251	1,86	0	0,00	0	0,00	5	0,92	9.778	0,61
390	1,78	544.051	1,65	0	0,00	0	0,00	3	0,55	2.492	0,15
394	1,79	615.496	1,87	0	0,00	0	0,00	10	1,85	51.691	3,21
345	1,57	563.246	1,71	0	0,00	0	0,00	7	1,29	20.421	1,27
303	1,38	516.256	1,57	0	0,00	0	0,00	2	0,37	5.833	0,36
252	1,15	484.422	1,47	0	0,00	0	0,00	2	0,37	32.262	2,00
236	1,07	360.091	1,09	0	0,00	0	0,00	6	1,11	15.278	0,95
216	0,98	298.656	0,91	0	0,00	0	0,00	3	0,55	3.150	0,20
200	0,91	382.139	1,16	0	0,00	0	0,00	2	0,37	11.098	0,69
180	0,82	274.662	0,83	0	0,00	0	0,00	4	0,74	31.098	1,93
158	0,72	290.812	0,88	0	0,00	0	0,00	2	0,37	1.693	0,11
136	0,62	254.666	0,77	0	0,00	0	0,00	6	1,11	38.301	2,38
137	0,62	262.567	0,80	0	0,00	0	0,00	3	0,55	14.001	0,87
94	0,43	153.834	0,47	0	0,00	0	0,00	2	0,37	2.621	0,16
126	0,57	200.093	0,61	0	0,00	0	0,00	4	0,74	3.441	0,21
111	0,51	230.192	0,70	0	0,00	0	0,00	3	0,55	149	0,01
78	0,36	268.149	0,81	0	0,00	0	0,00	4	0,74	9.644	0,60
86	0,39	150.366	0,46	0	0,00	0	0,00	2	0,37	49.004	3,04
66	0,30	111.759	0,34	0	0,00	0	0,00	2	0,37	5.752	0,36
53	0,24	142.373	0,43	0	0,00	0	0,00	0	0,00	0	0,00
60	0,27	87.200	0,26	0	0,00	0	0,00	4	0,74	668	0,04
60	0,27	173.655	0,53	0	0,00	0	0,00	1	0,18	3.286	0,20
54	0,25	172.182	0,52	1	0,85	303	0,17	0	0,00	0	0,00
50	0,23	133.952	0,41	0	0,00	0	0,00	0	0,00	0	0,00
658	3,00	2.085.845	6,33	0	0,00	0	0,00	24	4,44	109.714	6,81

Structuur van het totaal belastbaar netto-inkomen per arrondissement - vervolg

Aantal aangiften en bedragen (in euro) per klasse van het belastbaar netto-inkomen

Arrondissement Sint-Niklaas

Inkomens- klasse	Totaal belastbaar netto-inkomen				Bedrijfsinkomsten				
	2000 €	Aantal	%	Bedrag	%	Aantal	%	Bedrag	%
Totaal	131.467	100,00	3.417.659.533	100,00	130.913	100,00	3.411.087.612	100,00	
Minder dan 2	9.461	7,20	7.959.389	0,23	9.299	7,10	7.823.324	0,23	
2 - 4	2.371	1,80	6.989.992	0,20	2.288	1,75	6.553.363	0,19	
4 - 6	2.175	1,65	10.948.627	0,32	2.123	1,62	10.633.476	0,31	
6 - 8	3.167	2,41	22.492.819	0,66	3.133	2,39	22.317.496	0,65	
8 - 10	6.682	5,08	60.776.482	1,78	6.656	5,08	60.515.642	1,77	
10 - 12	8.682	6,60	96.344.795	2,82	8.594	6,56	94.868.786	2,78	
12 - 14	8.969	6,82	116.437.959	3,41	8.896	6,80	114.610.227	3,36	
14 - 16	8.053	6,13	120.399.057	3,52	8.042	6,14	119.314.758	3,50	
16 - 18	7.996	6,08	135.887.048	3,98	7.992	6,10	135.232.824	3,96	
18 - 20	7.396	5,63	140.486.878	4,11	7.394	5,65	140.062.186	4,11	
20 - 22	7.451	5,67	156.358.495	4,58	7.445	5,69	156.340.610	4,58	
22 - 24	6.737	5,12	154.767.560	4,53	6.736	5,15	154.614.251	4,53	
24 - 26	6.099	4,64	152.306.190	4,46	6.096	4,66	152.132.674	4,46	
26 - 28	5.015	3,81	135.283.313	3,96	5.011	3,83	134.563.293	3,94	
28 - 30	4.002	3,04	115.842.763	3,39	4.001	3,06	115.431.483	3,38	
30 - 32	3.326	2,53	103.037.184	3,01	3.324	2,54	103.137.012	3,02	
32 - 34	2.923	2,22	96.417.798	2,82	2.923	2,23	96.548.549	2,83	
34 - 36	2.647	2,01	92.621.509	2,71	2.647	2,02	92.671.422	2,72	
36 - 38	2.459	1,87	90.895.814	2,66	2.458	1,88	91.152.815	2,67	
38 - 40	2.224	1,69	86.697.455	2,54	2.224	1,70	86.893.547	2,55	
40 - 42	2.036	1,55	83.477.645	2,44	2.036	1,56	83.716.096	2,45	
42 - 44	1.852	1,41	79.611.240	2,33	1.852	1,41	79.895.245	2,34	
44 - 46	1.891	1,44	85.101.487	2,49	1.891	1,44	85.394.172	2,50	
46 - 48	1.617	1,23	75.955.776	2,22	1.617	1,24	76.299.637	2,24	
48 - 50	1.504	1,14	73.662.461	2,16	1.504	1,15	74.020.022	2,17	
50 - 52	1.339	1,02	68.253.657	2,00	1.339	1,02	68.689.112	2,01	
52 - 54	1.192	0,91	63.205.463	1,85	1.192	0,91	63.560.539	1,86	
54 - 56	1.219	0,93	67.039.613	1,96	1.219	0,93	67.297.588	1,97	
56 - 58	1.035	0,79	58.988.012	1,73	1.035	0,79	59.068.218	1,73	
58 - 60	908	0,69	53.562.348	1,57	908	0,69	53.933.017	1,58	
60 - 62	860	0,65	52.430.912	1,53	859	0,66	52.455.129	1,54	
62 - 64	821	0,62	51.707.104	1,51	821	0,63	51.743.488	1,52	
64 - 66	684	0,52	44.463.154	1,30	684	0,52	44.463.198	1,30	
66 - 68	628	0,48	42.077.602	1,23	628	0,48	42.082.465	1,23	
68 - 70	530	0,40	36.550.003	1,07	530	0,40	36.710.458	1,08	
70 - 72	507	0,39	35.976.011	1,05	507	0,39	36.018.574	1,06	
72 - 74	467	0,36	34.096.563	1,00	467	0,36	34.142.359	1,00	
74 - 76	430	0,33	32.239.797	0,94	430	0,33	32.333.804	0,95	
76 - 78	323	0,25	24.873.410	0,73	323	0,25	24.828.181	0,73	
78 - 80	315	0,24	24.862.005	0,73	315	0,24	24.850.871	0,73	
80 - 82	301	0,23	24.372.815	0,71	301	0,23	24.326.196	0,71	
82 - 84	267	0,20	22.169.111	0,65	267	0,20	22.034.541	0,65	
84 - 86	242	0,18	20.562.594	0,60	242	0,18	20.512.143	0,60	
86 - 88	223	0,17	19.397.357	0,57	223	0,17	19.319.953	0,57	
88 - 90	198	0,15	17.620.758	0,52	198	0,15	17.453.799	0,51	
90 - 92	158	0,12	14.380.450	0,42	158	0,12	14.419.578	0,42	
92 - 94	149	0,11	13.858.138	0,41	149	0,11	13.632.132	0,40	
94 - 96	123	0,09	11.693.925	0,34	123	0,09	11.671.254	0,34	
96 - 98	119	0,09	11.538.416	0,34	119	0,09	11.562.715	0,34	
98 - 100	115	0,09	11.384.309	0,33	115	0,09	11.422.113	0,33	
100 en meer	1.579	1,20	259.596.270	7,60	1.579	1,21	257.813.277	7,56	

(niet inbegrepen 7.115 aangiften met nul inkomen)

Inkomsten van onroerende goederen				Inkomsten van kapitalen en roerende goederen				Diverse inkomsten			
Aantal	%	Bedrag	%	Aantal	%	Bedrag	%	Aantal	%	Bedrag	%
40.019	100,00	70.684.102	100,00	215	100,00	386.446	100,00	1.463	100,00	4.302.891	100,00
112	0,28	115.447	0,16	30	13,95	19.623	5,08	131	8,95	153.536	3,57
109	0,27	149.456	0,21	21	9,77	36.015	9,32	206	14,08	420.652	9,78
169	0,42	283.200	0,40	14	6,51	42.824	11,08	85	5,81	319.290	7,42
337	0,84	353.034	0,50	11	5,12	13.539	3,50	84	5,74	324.571	7,54
900	2,25	870.368	1,23	24	11,16	31.041	8,03	72	4,92	243.635	5,66
1.201	3,00	1.516.878	2,15	27	12,56	36.500	9,45	105	7,18	289.290	6,72
1.373	3,43	2.059.388	2,91	12	5,58	31.385	8,12	76	5,19	201.556	4,68
1.348	3,37	2.331.019	3,30	16	7,44	47.059	12,18	50	3,42	204.643	4,76
1.405	3,51	2.466.424	3,49	11	5,12	22.909	5,93	30	2,05	118.261	2,75
1.553	3,88	2.859.114	4,04	13	6,05	31.938	8,26	47	3,21	119.660	2,78
1.789	4,47	2.883.862	4,08	8	3,72	15.067	3,90	34	2,32	113.808	2,64
1.779	4,45	3.044.302	4,31	4	1,86	14.166	3,67	31	2,12	72.228	1,68
1.904	4,76	2.989.751	4,23	6	2,79	10.072	2,61	25	1,71	58.238	1,35
1.828	4,57	3.462.372	4,90	4	1,86	11.025	2,85	34	2,32	103.057	2,40
1.605	4,01	2.947.287	4,17	3	1,40	4.668	1,21	34	2,32	59.820	1,39
1.447	3,62	2.422.610	3,43	1	0,47	4.480	1,16	22	1,50	52.912	1,23
1.340	3,35	2.273.238	3,22	0	0,00	0	0,00	24	1,64	83.730	1,95
1.326	3,31	2.503.939	3,54	0	0,00	0	0,00	18	1,23	44.815	1,04
1.289	3,22	2.098.838	2,97	0	0,00	0	0,00	20	1,37	63.151	1,47
1.251	3,13	2.090.032	2,96	1	0,47	190	0,05	21	1,44	49.834	1,16
1.174	2,93	2.039.233	2,88	0	0,00	0	0,00	16	1,09	32.907	0,76
1.097	2,74	1.820.911	2,58	1	0,47	3.590	0,93	14	0,96	18.678	0,43
1.166	2,91	2.010.676	2,84	0	0,00	0	0,00	17	1,16	57.833	1,34
1.043	2,61	1.735.019	2,45	0	0,00	0	0,00	15	1,03	52.420	1,22
995	2,49	1.733.184	2,45	2	0,93	585	0,15	13	0,89	26.084	0,61
898	2,24	1.348.084	1,91	2	0,93	1.497	0,39	14	0,96	19.744	0,46
785	1,96	1.320.665	1,87	0	0,00	0	0,00	13	0,89	40.290	0,94
860	2,15	1.395.928	1,97	0	0,00	0	0,00	13	0,89	53.974	1,25
705	1,76	1.390.390	1,97	1	0,47	1.624	0,42	18	1,23	20.533	0,48
637	1,59	987.914	1,40	0	0,00	0	0,00	17	1,16	44.749	1,04
586	1,46	1.248.858	1,77	1	0,47	747	0,19	5	0,34	1.251	0,03
597	1,49	1.162.892	1,65	0	0,00	0	0,00	7	0,48	11.987	0,28
477	1,19	971.364	1,37	0	0,00	0	0,00	14	0,96	19.216	0,45
449	1,12	904.637	1,28	0	0,00	0	0,00	9	0,62	61.367	1,43
388	0,97	663.905	0,94	0	0,00	0	0,00	7	0,48	24.584	0,57
367	0,92	741.775	1,05	0	0,00	0	0,00	8	0,55	19.008	0,44
340	0,85	714.632	1,01	0	0,00	0	0,00	8	0,55	12.534	0,29
329	0,82	612.976	0,87	0	0,00	0	0,00	9	0,62	7.563	0,18
236	0,59	512.676	0,73	0	0,00	0	0,00	7	0,48	62.837	1,46
246	0,61	462.103	0,65	0	0,00	0	0,00	6	0,41	18.395	0,43
222	0,55	590.672	0,84	0	0,00	0	0,00	10	0,68	34.633	0,80
195	0,49	486.464	0,69	0	0,00	0	0,00	7	0,48	7.725	0,18
179	0,45	386.296	0,55	1	0,47	5.298	1,37	4	0,27	8.553	0,20
171	0,43	406.571	0,58	0	0,00	0	0,00	6	0,41	55.025	1,28
144	0,36	502.457	0,71	0	0,00	0	0,00	3	0,21	7.370	0,17
121	0,30	225.215	0,32	0	0,00	0	0,00	3	0,21	269	0,01
110	0,27	310.468	0,44	0	0,00	0	0,00	3	0,21	115.999	2,70
91	0,23	229.115	0,32	0	0,00	0	0,00	2	0,14	600	0,01
90	0,22	163.283	0,23	0	0,00	0	0,00	1	0,07	993	0,02
91	0,23	195.509	0,28	0	0,00	0	0,00	4	0,27	1.459	0,03
1.165	2,91	3.689.671	5,22	1	0,47	604	0,16	41	2,80	367.624	8,54

Structuur van het totaal belastbaar netto-inkomen per arrondissement - vervolg

Aantal aangiften en bedragen (in euro) per klasse van het belastbaar netto-inkomen

Arrondissement Halle-Vilvoorde

Inkomens- klasse	Totaal belastbaar netto-inkomen				Bedrijfsinkomsten				
	2000 €	Aantal	%	Bedrag	%	Aantal	%	Bedrag	%
Totaal	322.363	100,00	9.648.224.808	100,00	318.655	100,00	9.547.924.007	100,00	
Minder dan 2	24.986	7,75	21.758.301	0,23	23.420	7,35	19.832.751	0,21	
2 - 4	7.098	2,20	20.645.688	0,21	6.236	1,96	17.022.022	0,18	
4 - 6	5.775	1,79	28.811.261	0,30	5.444	1,71	26.421.372	0,28	
6 - 8	6.994	2,17	49.651.498	0,51	6.843	2,15	48.405.205	0,51	
8 - 10	13.557	4,21	123.056.631	1,28	13.450	4,22	121.678.342	1,27	
10 - 12	17.864	5,54	198.334.141	2,06	17.567	5,51	193.346.049	2,03	
12 - 14	18.660	5,79	242.312.714	2,51	18.501	5,81	236.883.424	2,48	
14 - 16	17.634	5,47	263.756.707	2,73	17.569	5,51	259.240.024	2,72	
16 - 18	17.628	5,47	299.436.742	3,10	17.596	5,52	296.077.072	3,10	
18 - 20	17.402	5,40	330.798.428	3,43	17.373	5,45	328.455.753	3,44	
20 - 22	17.248	5,35	361.894.000	3,75	17.231	5,41	359.257.941	3,76	
22 - 24	15.247	4,73	350.423.148	3,63	15.238	4,78	347.257.543	3,64	
24 - 26	13.324	4,13	332.677.104	3,45	13.315	4,18	329.571.381	3,45	
26 - 28	11.387	3,53	307.147.832	3,18	11.377	3,57	304.302.724	3,19	
28 - 30	9.868	3,06	285.913.292	2,96	9.864	3,10	282.456.060	2,96	
30 - 32	8.692	2,70	269.306.107	2,79	8.689	2,73	266.406.578	2,79	
32 - 34	7.629	2,37	251.683.910	2,61	7.624	2,39	248.994.432	2,61	
34 - 36	6.753	2,09	236.228.531	2,45	6.751	2,12	234.155.242	2,45	
36 - 38	6.388	1,98	236.260.281	2,45	6.384	2,00	234.068.215	2,45	
38 - 40	5.645	1,75	220.083.049	2,28	5.637	1,77	218.426.276	2,29	
40 - 42	5.450	1,69	223.415.063	2,32	5.445	1,71	221.812.031	2,32	
42 - 44	4.933	1,53	212.015.946	2,20	4.930	1,55	211.118.069	2,21	
44 - 46	4.547	1,41	204.549.366	2,12	4.546	1,43	203.526.389	2,13	
46 - 48	4.337	1,35	203.772.763	2,11	4.336	1,36	203.089.111	2,13	
48 - 50	3.893	1,21	190.666.063	1,98	3.892	1,22	190.212.982	1,99	
50 - 52	3.556	1,10	181.304.261	1,88	3.553	1,11	180.293.604	1,89	
52 - 54	3.399	1,05	180.136.141	1,87	3.397	1,07	179.715.077	1,88	
54 - 56	3.174	0,98	174.465.527	1,81	3.173	1,00	173.852.563	1,82	
56 - 58	2.988	0,93	170.292.683	1,77	2.988	0,94	170.009.129	1,78	
58 - 60	2.727	0,85	160.854.623	1,67	2.724	0,85	160.322.503	1,68	
60 - 62	2.463	0,76	150.187.535	1,56	2.462	0,77	149.671.102	1,57	
62 - 64	2.243	0,70	141.257.652	1,46	2.243	0,70	140.917.158	1,48	
64 - 66	2.104	0,65	136.728.036	1,42	2.103	0,66	135.995.299	1,42	
66 - 68	1.903	0,59	127.446.239	1,32	1.901	0,60	126.857.717	1,33	
68 - 70	1.846	0,57	127.302.068	1,32	1.846	0,58	127.062.843	1,33	
70 - 72	1.648	0,51	116.977.826	1,21	1.648	0,52	116.517.167	1,22	
72 - 74	1.481	0,46	108.090.293	1,12	1.479	0,46	107.746.129	1,13	
74 - 76	1.366	0,42	102.394.179	1,06	1.366	0,43	102.461.894	1,07	
76 - 78	1.257	0,39	96.784.570	1,00	1.257	0,39	96.543.842	1,01	
78 - 80	1.098	0,34	86.714.390	0,90	1.097	0,34	86.054.839	0,90	
80 - 82	1.065	0,33	86.255.025	0,89	1.065	0,33	85.824.432	0,90	
82 - 84	960	0,30	79.679.615	0,83	960	0,30	79.495.358	0,83	
84 - 86	874	0,27	74.268.459	0,77	873	0,27	73.839.208	0,77	
86 - 88	872	0,27	75.844.854	0,79	872	0,27	75.634.190	0,79	
88 - 90	751	0,23	66.836.272	0,69	750	0,24	66.512.715	0,70	
90 - 92	668	0,21	60.767.325	0,63	667	0,21	60.553.860	0,63	
92 - 94	636	0,20	59.111.885	0,61	636	0,20	59.019.370	0,62	
94 - 96	549	0,17	52.184.710	0,54	548	0,17	51.786.003	0,54	
96 - 98	560	0,17	54.301.268	0,56	559	0,18	53.878.560	0,56	
98 - 100	516	0,16	51.067.410	0,53	516	0,16	50.902.593	0,53	
100 en meer	8.720	2,71	1.462.373.396	15,16	8.714	2,73	1.434.439.864	15,02	

(niet inbegrepen 25.929 aangiften met nul inkomen)

Inkomsten van onroerende goederen				Inkomsten van kapitalen en roerende goederen				Diverse inkomsten			
Aantal	%	Bedrag	%	Aantal	%	Bedrag	%	Aantal	%	Bedrag	%
113.423	100,00	298.112.310	100,00	722	100,00	1.497.482	100,00	6.669	100,00	23.283.309	100,00
521	0,46	972.201	0,33	101	13,99	60.329	4,03	1.456	21,83	1.794.278	7,71
460	0,41	1.044.744	0,35	80	11,08	151.695	10,13	1.444	21,65	3.306.056	14,20
567	0,50	1.402.341	0,47	53	7,34	184.547	12,32	558	8,37	1.966.306	8,45
883	0,78	1.811.103	0,61	53	7,34	150.114	10,02	248	3,72	1.038.926	4,46
2.051	1,81	3.227.062	1,08	83	11,50	142.795	9,54	206	3,09	816.110	3,51
3.050	2,69	5.551.900	1,86	77	10,66	191.550	12,79	240	3,60	873.225	3,75
3.401	3,00	7.028.011	2,36	51	7,06	128.521	8,58	236	3,54	737.355	3,17
3.576	3,15	8.198.253	2,75	41	5,68	133.789	8,93	175	2,62	714.487	3,07
3.934	3,47	9.190.888	3,08	43	5,96	132.015	8,82	129	1,93	566.271	2,43
4.289	3,78	9.676.517	3,25	21	2,91	66.226	4,42	123	1,84	447.023	1,92
4.748	4,19	10.404.950	3,49	23	3,19	47.761	3,19	115	1,72	437.643	1,88
4.888	4,31	10.880.086	3,65	18	2,49	9.154	0,61	96	1,44	326.305	1,40
4.555	4,02	10.799.720	3,62	15	2,08	10.980	0,73	98	1,47	305.289	1,31
4.333	3,82	10.240.826	3,44	4	0,55	5.421	0,36	93	1,39	259.204	1,11
4.098	3,61	10.562.811	3,54	6	0,83	6.815	0,46	68	1,02	213.334	0,92
3.913	3,45	10.122.939	3,40	8	1,11	31.016	2,07	78	1,17	208.144	0,89
3.690	3,25	9.597.984	3,22	3	0,42	1.757	0,12	70	1,05	241.420	1,04
3.454	3,05	9.047.600	3,03	4	0,55	1.036	0,07	43	0,64	115.246	0,49
3.422	3,02	8.977.926	3,01	4	0,55	5.308	0,35	62	0,93	200.140	0,86
3.134	2,76	8.336.793	2,80	3	0,42	12.420	0,83	56	0,84	187.259	0,80
3.120	2,75	8.285.164	2,78	4	0,55	2.844	0,19	45	0,67	233.278	1,00
2.936	2,59	7.258.504	2,43	3	0,42	2.811	0,19	49	0,73	273.330	1,17
2.797	2,47	6.898.416	2,31	0	0,00	0	0,00	45	0,67	180.060	0,77
2.801	2,47	6.957.344	2,33	1	0,14	866	0,06	45	0,67	209.443	0,90
2.496	2,20	6.145.016	2,06	1	0,14	904	0,06	47	0,70	205.440	0,88
2.370	2,09	6.290.817	2,11	0	0,00	0	0,00	43	0,64	156.341	0,67
2.284	2,01	5.463.662	1,83	1	0,14	426	0,03	26	0,39	91.008	0,39
2.122	1,87	5.422.299	1,82	1	0,14	1.178	0,08	38	0,57	110.254	0,47
2.087	1,84	5.262.862	1,77	2	0,28	1.718	0,11	38	0,57	108.773	0,47
1.909	1,68	4.974.732	1,67	0	0,00	0	0,00	36	0,54	134.705	0,58
1.765	1,56	4.960.272	1,66	2	0,28	1.200	0,08	27	0,40	34.558	0,15
1.620	1,43	4.330.728	1,45	0	0,00	0	0,00	23	0,34	116.773	0,50
1.499	1,32	4.367.517	1,47	2	0,28	1.346	0,09	20	0,30	82.902	0,36
1.413	1,25	3.961.704	1,33	0	0,00	0	0,00	32	0,48	144.297	0,62
1.380	1,22	3.739.667	1,25	0	0,00	0	0,00	26	0,39	154.105	0,66
1.237	1,09	3.418.944	1,15	0	0,00	0	0,00	23	0,34	140.675	0,60
1.083	0,95	3.128.762	1,05	0	0,00	0	0,00	25	0,37	98.951	0,42
1.032	0,91	2.568.378	0,86	1	0,14	393	0,03	26	0,39	38.567	0,17
960	0,85	2.600.998	0,87	1	0,14	1.027	0,07	15	0,22	14.707	0,06
851	0,75	2.521.956	0,85	0	0,00	0	0,00	32	0,48	284.244	1,22
808	0,71	2.593.723	0,87	0	0,00	0	0,00	22	0,33	206.685	0,89
725	0,64	2.059.937	0,69	0	0,00	0	0,00	13	0,19	23.139	0,10
689	0,61	2.257.186	0,76	0	0,00	0	0,00	22	0,33	107.973	0,46
678	0,60	2.067.620	0,69	0	0,00	0	0,00	11	0,16	71.358	0,31
592	0,52	2.050.303	0,69	1	0,14	5	0,00	12	0,18	40.503	0,17
532	0,47	1.713.058	0,57	1	0,14	1.744	0,12	17	0,25	20.753	0,09
488	0,43	1.538.795	0,52	1	0,14	612	0,04	15	0,22	22.502	0,10
427	0,38	1.684.900	0,57	0	0,00	0	0,00	16	0,24	37.848	0,16
416	0,37	1.488.637	0,50	1	0,14	951	0,06	18	0,27	107.922	0,46
408	0,36	1.416.093	0,48	0	0,00	0	0,00	17	0,25	107.624	0,46
6.931	6,11	33.609.661	11,27	8	1,11	6.208	0,41	251	3,76	4.970.570	21,35

Structuur van het totaal belastbaar netto-inkomen per arrondissement - vervolg

Aantal aangiften en bedragen (in euro) per klasse van het belastbaar netto-inkomen

Arrondissement Leuven

Inkomens- klasse	Totaal belastbaar netto-inkomen				Bedrijfsinkomsten				
	2000 €	Aantal	%	Bedrag	%	Aantal	%	Bedrag	%
Totaal	268.478	100,00	7.810.567.457	100,00	266.412	100,00	7.783.077.027	100,00	
Minder dan 2	19.014	7,08	15.734.960	0,20	18.169	6,82	14.824.883	0,19	
2 - 4	5.270	1,96	15.435.119	0,20	4.875	1,83	13.599.497	0,17	
4 - 6	4.589	1,71	22.990.775	0,29	4.411	1,66	21.791.219	0,28	
6 - 8	6.164	2,30	43.912.247	0,56	6.061	2,28	43.267.300	0,56	
8 - 10	12.794	4,77	116.193.745	1,49	12.717	4,77	115.564.892	1,48	
10 - 12	16.566	6,17	183.690.126	2,35	16.370	6,14	180.759.582	2,32	
12 - 14	16.331	6,08	212.143.281	2,72	16.193	6,08	208.485.749	2,68	
14 - 16	15.036	5,60	224.944.041	2,88	15.003	5,63	222.504.076	2,86	
16 - 18	15.133	5,64	256.960.769	3,29	15.114	5,67	255.655.618	3,28	
18 - 20	14.168	5,28	269.434.927	3,45	14.154	5,31	268.577.716	3,45	
20 - 22	14.136	5,27	296.701.119	3,80	14.123	5,30	295.903.122	3,80	
22 - 24	12.765	4,75	293.347.219	3,76	12.764	4,79	292.528.247	3,76	
24 - 26	11.492	4,28	286.952.602	3,67	11.487	4,31	286.276.467	3,68	
26 - 28	9.855	3,67	265.750.763	3,40	9.851	3,70	265.077.698	3,41	
28 - 30	8.453	3,15	244.856.249	3,13	8.449	3,17	244.048.941	3,14	
30 - 32	7.117	2,65	220.573.749	2,82	7.107	2,67	219.813.359	2,82	
32 - 34	6.248	2,33	206.018.418	2,64	6.245	2,34	205.691.425	2,64	
34 - 36	5.704	2,12	199.548.286	2,55	5.702	2,14	199.344.602	2,56	
36 - 38	5.282	1,97	195.326.261	2,50	5.279	1,98	195.240.039	2,51	
38 - 40	4.601	1,71	179.417.762	2,30	4.599	1,73	179.598.918	2,31	
40 - 42	4.356	1,62	178.548.256	2,29	4.354	1,63	178.279.983	2,29	
42 - 44	3.975	1,48	170.897.861	2,19	3.974	1,49	170.799.801	2,19	
44 - 46	3.802	1,42	171.028.910	2,19	3.800	1,43	171.235.991	2,20	
46 - 48	3.516	1,31	165.197.170	2,12	3.515	1,32	165.368.014	2,12	
48 - 50	3.263	1,22	159.828.719	2,05	3.263	1,22	159.577.668	2,05	
50 - 52	2.929	1,09	149.335.663	1,91	2.929	1,10	149.715.364	1,92	
52 - 54	2.727	1,02	144.487.755	1,85	2.727	1,02	144.677.619	1,86	
54 - 56	2.490	0,93	136.912.962	1,75	2.490	0,93	137.181.911	1,76	
56 - 58	2.364	0,88	134.755.842	1,73	2.361	0,89	134.923.534	1,73	
58 - 60	2.209	0,82	130.285.574	1,67	2.209	0,83	130.399.181	1,68	
60 - 62	2.084	0,78	127.102.767	1,63	2.083	0,78	127.312.722	1,64	
62 - 64	1.869	0,70	117.706.402	1,51	1.869	0,70	117.862.626	1,51	
64 - 66	1.608	0,60	104.499.133	1,34	1.608	0,60	104.709.108	1,35	
66 - 68	1.535	0,57	102.840.244	1,32	1.534	0,58	102.800.358	1,32	
68 - 70	1.427	0,53	98.434.055	1,26	1.427	0,54	98.496.621	1,27	
70 - 72	1.240	0,46	88.031.501	1,13	1.240	0,47	88.226.031	1,13	
72 - 74	1.154	0,43	84.201.050	1,08	1.154	0,43	84.048.272	1,08	
74 - 76	1.148	0,43	86.070.881	1,10	1.146	0,43	85.944.793	1,10	
76 - 78	935	0,35	71.951.239	0,92	935	0,35	71.937.844	0,92	
78 - 80	882	0,33	69.676.016	0,89	881	0,33	69.692.210	0,90	
80 - 82	867	0,32	70.241.719	0,90	867	0,33	70.355.913	0,90	
82 - 84	774	0,29	64.236.698	0,82	774	0,29	63.933.676	0,82	
84 - 86	721	0,27	61.283.283	0,78	721	0,27	61.188.174	0,79	
86 - 88	610	0,23	53.052.527	0,68	610	0,23	52.980.028	0,68	
88 - 90	569	0,21	50.620.441	0,65	569	0,21	50.497.627	0,65	
90 - 92	546	0,20	49.664.800	0,64	546	0,20	49.717.788	0,64	
92 - 94	470	0,18	43.717.425	0,56	470	0,18	43.642.141	0,56	
94 - 96	440	0,16	41.781.948	0,53	440	0,17	41.476.398	0,53	
96 - 98	370	0,14	35.870.587	0,46	369	0,14	35.385.432	0,45	
98 - 100	372	0,14	36.841.801	0,47	372	0,14	36.846.839	0,47	
100 en meer	6.508	2,42	1.061.531.810	13,59	6.502	2,44	1.055.310.010	13,56	

(niet inbegrepen 22.803 aangiften met nul inkomen)

Inkomsten van onroerende goederen				Inkomsten van kapitalen en roerende goederen				Diverse inkomsten			
Aantal	%	Bedrag	%	Aantal	%	Bedrag	%	Aantal	%	Bedrag	%
90.922	100,00	182.862.009	100,00	603	100,00	1.057.922	100,00	4.700	100,00	13.786.582	100,00
386	0,42	438.983	0,24	90	14,93	50.483	4,77	753	16,02	900.958	6,54
324	0,36	607.822	0,33	48	7,96	77.844	7,36	766	16,30	1.707.846	12,39
413	0,45	793.711	0,43	44	7,30	137.526	13,00	306	6,51	1.047.816	7,60
639	0,70	922.413	0,50	42	6,97	138.580	13,10	184	3,91	770.207	5,59
1.697	1,87	1.891.869	1,03	78	12,94	116.181	10,98	196	4,17	682.104	4,95
2.503	2,75	3.116.062	1,70	66	10,95	101.268	9,57	188	4,00	623.849	4,53
2.936	3,23	4.289.150	2,35	32	5,31	70.265	6,64	173	3,68	529.990	3,84
2.928	3,22	4.994.552	2,73	39	6,47	105.885	10,01	134	2,85	487.290	3,53
3.217	3,54	5.441.274	2,98	45	7,46	94.331	8,92	99	2,11	385.564	2,80
3.403	3,74	5.879.145	3,22	22	3,65	43.074	4,07	89	1,89	352.330	2,56
3.759	4,13	6.347.809	3,47	13	2,16	4.706	0,44	105	2,23	348.436	2,53
3.853	4,24	6.522.048	3,57	11	1,82	13.146	1,24	70	1,49	216.308	1,57
3.743	4,12	6.412.978	3,51	13	2,16	4.139	0,39	70	1,49	205.399	1,49
3.579	3,94	6.395.941	3,50	5	0,83	6.895	0,65	84	1,79	207.941	1,51
3.253	3,58	6.188.034	3,38	4	0,66	6.467	0,61	46	0,98	155.422	1,13
3.145	3,46	6.085.968	3,33	3	0,50	1.563	0,15	49	1,04	68.312	0,50
2.941	3,23	5.250.323	2,87	2	0,33	261	0,02	59	1,26	173.880	1,26
2.766	3,04	5.474.404	2,99	4	0,66	7.641	0,72	58	1,23	199.997	1,45
2.783	3,06	5.323.513	2,91	2	0,33	499	0,05	51	1,09	136.735	0,99
2.535	2,79	4.492.619	2,46	1	0,17	327	0,03	51	1,09	170.707	1,24
2.583	2,84	4.889.043	2,67	2	0,33	10.390	0,98	58	1,23	196.241	1,42
2.369	2,61	4.739.240	2,59	1	0,17	2.514	0,24	40	0,85	98.925	0,72
2.354	2,59	4.671.560	2,55	3	0,50	516	0,05	35	0,74	110.173	0,80
2.249	2,47	4.457.254	2,44	1	0,17	173	0,02	29	0,62	59.297	0,43
2.152	2,37	4.399.771	2,41	4	0,66	4.813	0,45	46	0,98	181.100	1,31
1.933	2,13	3.733.218	2,04	1	0,17	462	0,04	34	0,72	82.379	0,60
1.855	2,04	3.718.002	2,03	0	0,00	0	0,00	31	0,66	49.176	0,36
1.678	1,85	3.231.453	1,77	3	0,50	17.837	1,69	45	0,96	148.975	1,08
1.595	1,75	3.352.461	1,83	1	0,17	5.249	0,50	29	0,62	108.043	0,78
1.533	1,69	3.495.512	1,91	0	0,00	0	0,00	33	0,70	79.935	0,58
1.425	1,57	3.076.541	1,68	1	0,17	200	0,02	38	0,81	96.004	0,70
1.358	1,49	2.947.870	1,61	0	0,00	0	0,00	35	0,74	55.295	0,40
1.185	1,30	2.516.604	1,38	0	0,00	0	0,00	35	0,74	75.913	0,55
1.116	1,23	2.640.886	1,44	0	0,00	0	0,00	40	0,85	43.580	0,32
1.052	1,16	2.311.897	1,26	0	0,00	0	0,00	29	0,62	73.668	0,53
945	1,04	2.163.403	1,18	1	0,17	1.098	0,10	32	0,68	61.124	0,44
875	0,96	2.151.604	1,18	1	0,17	337	0,03	28	0,60	57.307	0,42
869	0,96	2.085.899	1,14	0	0,00	0	0,00	25	0,53	40.727	0,30
695	0,76	1.659.680	0,91	0	0,00	0	0,00	23	0,49	34.110	0,25
658	0,72	1.694.575	0,93	0	0,00	0	0,00	21	0,45	38.653	0,28
670	0,74	1.808.905	0,99	1	0,17	76	0,01	27	0,57	60.390	0,44
602	0,66	1.679.510	0,92	0	0,00	0	0,00	19	0,40	81.927	0,59
562	0,62	1.393.388	0,76	0	0,00	0	0,00	29	0,62	86.947	0,63
473	0,52	1.201.349	0,66	0	0,00	0	0,00	27	0,57	75.699	0,55
452	0,50	1.226.036	0,67	0	0,00	0	0,00	23	0,49	26.860	0,19
418	0,46	1.039.369	0,57	0	0,00	0	0,00	16	0,34	26.213	0,19
365	0,40	1.089.445	0,60	0	0,00	0	0,00	20	0,43	49.935	0,36
359	0,39	1.445.239	0,79	0	0,00	0	0,00	19	0,40	40.234	0,29
292	0,32	1.104.662	0,60	0	0,00	0	0,00	16	0,34	86.343	0,63
286	0,31	656.840	0,36	0	0,00	0	0,00	16	0,34	99.338	0,72
5.161	5,68	19.412.175	10,62	19	3,15	33.176	3,14	271	5,77	2.090.980	15,17

Structuur van het totaal belastbaar netto-inkomen per arrondissement - vervolg

Aantal aangiften en bedragen (in euro) per klasse van het belastbaar netto-inkomen

Arrondissement Brugge

Inkomens- klasse	Totaal belastbaar netto-inkomen				Bedrijfsinkomsten				
	2000 €	Aantal	%	Bedrag	%	Aantal	%	Bedrag	%
Totaal	161.697	100,00	4.238.951.883	100,00	160.656	100,00	4.180.980.431	100,00	
Minder dan 2	12.733	7,87	11.500.823	0,27	12.502	7,78	11.388.284	0,27	
2 - 4	3.095	1,91	9.073.218	0,21	2.947	1,83	8.341.489	0,20	
4 - 6	2.967	1,83	14.897.521	0,35	2.855	1,78	14.241.667	0,34	
6 - 8	4.103	2,54	29.225.496	0,69	4.030	2,51	28.588.153	0,68	
8 - 10	9.343	5,78	84.896.858	2,00	9.281	5,78	83.961.055	2,01	
10 - 12	11.409	7,06	126.579.605	2,99	11.254	7,01	123.619.664	2,96	
12 - 14	11.380	7,04	147.720.175	3,48	11.274	7,02	144.464.186	3,46	
14 - 16	10.236	6,33	153.302.454	3,62	10.206	6,35	150.644.624	3,60	
16 - 18	9.751	6,03	165.459.983	3,90	9.730	6,06	163.332.240	3,91	
18 - 20	8.551	5,29	162.402.200	3,83	8.532	5,31	161.105.499	3,85	
20 - 22	8.207	5,08	172.234.372	4,06	8.194	5,10	171.056.933	4,09	
22 - 24	7.535	4,66	173.190.916	4,09	7.528	4,69	171.884.673	4,11	
24 - 26	6.824	4,22	170.299.511	4,02	6.815	4,24	168.918.022	4,04	
26 - 28	5.578	3,45	150.370.475	3,55	5.571	3,47	148.985.127	3,56	
28 - 30	4.558	2,82	132.072.851	3,12	4.555	2,84	131.130.868	3,14	
30 - 32	3.879	2,40	120.184.204	2,84	3.876	2,41	118.796.790	2,84	
32 - 34	3.504	2,17	115.552.158	2,73	3.502	2,18	114.692.333	2,74	
34 - 36	3.287	2,03	114.964.608	2,71	3.283	2,04	114.322.656	2,73	
36 - 38	3.156	1,95	116.690.082	2,75	3.155	1,96	115.945.592	2,77	
38 - 40	2.642	1,63	103.017.093	2,43	2.641	1,64	102.495.576	2,45	
40 - 42	2.665	1,65	109.198.757	2,58	2.663	1,66	108.652.756	2,60	
42 - 44	2.420	1,50	104.061.404	2,45	2.415	1,50	103.276.645	2,47	
44 - 46	2.150	1,33	96.769.767	2,28	2.149	1,34	96.280.071	2,30	
46 - 48	2.089	1,29	98.155.049	2,32	2.088	1,30	97.947.892	2,34	
48 - 50	1.829	1,13	89.632.735	2,11	1.828	1,14	89.315.001	2,14	
50 - 52	1.672	1,03	85.298.318	2,01	1.670	1,04	84.653.154	2,02	
52 - 54	1.451	0,90	76.886.700	1,81	1.450	0,90	76.250.068	1,82	
54 - 56	1.355	0,84	74.468.553	1,76	1.352	0,84	73.871.972	1,77	
56 - 58	1.242	0,77	70.744.482	1,67	1.241	0,77	70.198.834	1,68	
58 - 60	1.109	0,69	65.426.987	1,54	1.108	0,69	64.603.760	1,55	
60 - 62	1.006	0,62	61.305.114	1,45	1.004	0,62	60.585.311	1,45	
62 - 64	923	0,57	58.137.332	1,37	923	0,57	57.578.147	1,38	
64 - 66	807	0,50	52.437.627	1,24	807	0,50	51.708.931	1,24	
66 - 68	716	0,44	47.957.156	1,13	715	0,45	47.437.102	1,13	
68 - 70	641	0,40	44.227.544	1,04	641	0,40	43.797.377	1,05	
70 - 72	563	0,35	39.976.941	0,94	563	0,35	39.545.831	0,95	
72 - 74	502	0,31	36.656.323	0,86	502	0,31	35.988.837	0,86	
74 - 76	447	0,28	33.516.062	0,79	447	0,28	33.156.056	0,79	
76 - 78	394	0,24	30.335.892	0,72	394	0,25	29.947.603	0,72	
78 - 80	370	0,23	29.215.284	0,69	370	0,23	28.711.041	0,69	
80 - 82	344	0,21	27.867.223	0,66	343	0,21	27.470.024	0,66	
82 - 84	331	0,20	27.467.048	0,65	331	0,21	27.218.441	0,65	
84 - 86	271	0,17	23.036.325	0,54	271	0,17	22.540.641	0,54	
86 - 88	247	0,15	21.477.787	0,51	246	0,15	21.146.728	0,51	
88 - 90	226	0,14	20.108.056	0,47	225	0,14	19.819.602	0,47	
90 - 92	177	0,11	16.100.067	0,38	177	0,11	15.839.833	0,38	
92 - 94	134	0,08	12.461.399	0,29	134	0,08	12.204.344	0,29	
94 - 96	171	0,11	16.253.137	0,38	171	0,11	15.851.731	0,38	
96 - 98	115	0,07	11.155.463	0,26	115	0,07	11.064.407	0,26	
98 - 100	151	0,09	14.945.918	0,35	151	0,09	14.781.898	0,35	
100 en meer	2.441	1,51	470.036.830	11,09	2.431	1,51	451.620.962	10,80	

(niet inbegrepen 8.348 aangiften met nul inkomen)

Inkomsten van onroerende goederen				Inkomsten van kapitalen en roerende goederen				Diverse inkomsten			
Aantal	%	Bedrag	%	Aantal	%	Bedrag	%	Aantal	%	Bedrag	%
49.002	100,00	127.082.053	100,00	491	100,00	945.880	100,00	2.318	100,00	9.699.641	100,00
209	0,43	230.536	0,18	67	13,65	38.539	4,07	121	5,22	141.400	1,46
228	0,47	411.218	0,32	39	7,94	60.717	6,42	297	12,81	626.182	6,46
288	0,59	573.589	0,45	41	8,35	130.976	13,85	134	5,78	495.556	5,11
436	0,89	776.308	0,61	36	7,33	110.900	11,72	125	5,39	526.845	5,43
1.046	2,13	1.606.183	1,26	55	11,20	99.837	10,55	133	5,74	543.690	5,61
1.545	3,15	2.570.373	2,02	63	12,83	98.406	10,40	138	5,95	447.628	4,61
1.830	3,73	3.475.300	2,73	41	8,35	117.932	12,47	123	5,31	339.545	3,50
1.761	3,59	3.911.230	3,08	38	7,74	80.996	8,56	117	5,05	438.227	4,52
1.895	3,87	4.363.087	3,43	41	8,35	69.045	7,30	79	3,41	323.833	3,34
1.939	3,96	4.228.512	3,33	17	3,46	36.012	3,81	69	2,98	353.869	3,65
1.971	4,02	4.347.834	3,42	13	2,65	20.204	2,14	60	2,59	201.066	2,07
2.175	4,44	4.786.495	3,77	10	2,04	4.257	0,45	44	1,90	142.141	1,47
2.171	4,43	4.660.044	3,67	6	1,22	12.320	1,30	43	1,86	202.141	2,08
1.958	4,00	4.507.239	3,55	5	1,02	6.173	0,65	44	1,90	139.509	1,44
1.800	3,67	4.139.976	3,26	3	0,61	1.313	0,14	39	1,68	139.427	1,44
1.704	3,48	3.912.816	3,08	3	0,61	3.317	0,35	39	1,68	159.919	1,65
1.616	3,30	3.677.552	2,89	0	0,00	0	0,00	40	1,73	190.934	1,97
1.651	3,37	3.704.411	2,91	5	1,02	21.890	2,31	36	1,55	122.020	1,26
1.642	3,35	3.993.792	3,14	0	0,00	0	0,00	26	1,12	72.177	0,74
1.496	3,05	3.590.803	2,83	0	0,00	0	0,00	32	1,38	89.780	0,93
1.548	3,16	3.464.487	2,73	0	0,00	0	0,00	23	0,99	66.871	0,69
1.445	2,95	3.444.329	2,71	2	0,41	480	0,05	22	0,95	103.642	1,07
1.370	2,80	3.212.105	2,53	0	0,00	0	0,00	24	1,04	65.652	0,68
1.379	2,81	2.825.153	2,22	1	0,20	372	0,04	35	1,51	66.058	0,68
1.182	2,41	2.808.365	2,21	0	0,00	0	0,00	23	0,99	50.678	0,52
1.103	2,25	2.672.407	2,10	0	0,00	0	0,00	25	1,08	142.844	1,47
974	1,99	2.497.538	1,97	0	0,00	0	0,00	19	0,82	78.152	0,81
916	1,87	2.301.141	1,81	0	0,00	0	0,00	27	1,16	79.088	0,82
858	1,75	2.210.087	1,74	1	0,20	7.546	0,80	20	0,86	22.536	0,23
776	1,58	2.299.852	1,81	0	0,00	0	0,00	16	0,69	20.200	0,21
692	1,41	2.011.238	1,58	1	0,20	2.047	0,22	25	1,08	92.087	0,95
650	1,33	1.881.377	1,48	0	0,00	0	0,00	21	0,91	75.233	0,78
582	1,19	1.923.626	1,51	0	0,00	0	0,00	23	0,99	44.869	0,46
493	1,01	1.627.604	1,28	0	0,00	0	0,00	17	0,73	47.393	0,49
461	0,94	1.200.252	0,94	1	0,20	10.401	1,10	17	0,73	61.436	0,63
412	0,84	1.120.809	0,88	0	0,00	0	0,00	17	0,73	33.619	0,35
386	0,79	1.330.479	1,05	1	0,20	1.200	0,13	14	0,60	86.294	0,89
346	0,71	1.067.486	0,84	0	0,00	0	0,00	14	0,60	25.925	0,27
284	0,58	1.022.160	0,80	0	0,00	0	0,00	11	0,47	28.028	0,29
265	0,54	1.060.291	0,83	0	0,00	0	0,00	12	0,52	17.449	0,18
256	0,52	1.014.195	0,80	0	0,00	0	0,00	14	0,60	45.994	0,47
238	0,49	907.604	0,71	0	0,00	0	0,00	8	0,35	6.983	0,07
196	0,40	841.318	0,66	0	0,00	0	0,00	11	0,47	133.160	1,37
197	0,40	729.129	0,57	0	0,00	0	0,00	9	0,39	85.100	0,88
169	0,34	618.417	0,49	0	0,00	0	0,00	8	0,35	7.721	0,08
139	0,28	560.751	0,44	0	0,00	0	0,00	7	0,30	14.238	0,15
102	0,21	494.869	0,39	0	0,00	0	0,00	7	0,30	15.529	0,16
126	0,26	706.760	0,56	0	0,00	0	0,00	4	0,17	3.873	0,04
90	0,18	297.883	0,23	0	0,00	0	0,00	4	0,17	21.099	0,22
118	0,24	455.431	0,36	0	0,00	0	0,00	5	0,22	7.616	0,08
1.888	3,85	15.007.612	11,81	1	0,20	11.000	1,16	97	4,18	2.454.385	25,30

Structuur van het totaal belastbaar netto-inkomen per arrondissement - vervolg

Aantal aangiften en bedragen (in euro) per klasse van het belastbaar netto-inkomen

Arrondissement Diksmuide

Inkomens- klasse	Totaal belastbaar netto-inkomen				Bedrijfsinkomsten				
	2000 €	Aantal	%	Bedrag	%	Aantal	%	Bedrag	%
Totaal	27.389	100,00	614.907.223	100,00	27.279	100,00	614.352.399	100,00	
Minder dan 2	2.243	8,19	1.993.511	0,32	2.215	8,12	1.971.645	0,32	
2 - 4	480	1,75	1.427.139	0,23	457	1,68	1.370.869	0,22	
4 - 6	466	1,70	2.338.709	0,38	461	1,69	2.326.109	0,38	
6 - 8	787	2,87	5.573.353	0,91	779	2,86	5.515.326	0,90	
8 - 10	1.960	7,16	17.772.735	2,89	1.956	7,17	17.636.718	2,87	
10 - 12	2.157	7,88	23.933.086	3,89	2.140	7,84	23.529.337	3,83	
12 - 14	2.220	8,11	28.750.605	4,68	2.200	8,06	28.066.737	4,57	
14 - 16	1.756	6,41	26.298.559	4,28	1.753	6,43	26.001.545	4,23	
16 - 18	1.655	6,04	28.072.247	4,57	1.655	6,07	27.922.177	4,54	
18 - 20	1.527	5,58	29.031.974	4,72	1.526	5,59	29.157.882	4,75	
20 - 22	1.405	5,13	29.534.557	4,80	1.404	5,15	29.809.281	4,85	
22 - 24	1.401	5,12	32.238.374	5,24	1.401	5,14	32.361.759	5,27	
24 - 26	1.131	4,13	28.189.847	4,58	1.131	4,15	28.340.632	4,61	
26 - 28	940	3,43	25.357.032	4,12	940	3,45	25.417.512	4,14	
28 - 30	725	2,65	20.999.616	3,42	725	2,66	20.980.563	3,42	
30 - 32	624	2,28	19.359.327	3,15	624	2,29	19.472.723	3,17	
32 - 34	586	2,14	19.327.758	3,14	586	2,15	19.450.893	3,17	
34 - 36	582	2,12	20.357.761	3,31	582	2,13	20.462.458	3,33	
36 - 38	528	1,93	19.542.262	3,18	528	1,94	19.529.393	3,18	
38 - 40	468	1,71	18.241.617	2,97	468	1,72	18.419.620	3,00	
40 - 42	431	1,57	17.659.727	2,87	431	1,58	17.720.368	2,88	
42 - 44	401	1,46	17.248.769	2,81	401	1,47	17.411.498	2,83	
44 - 46	357	1,30	16.065.715	2,61	357	1,31	16.171.540	2,63	
46 - 48	348	1,27	16.334.139	2,66	348	1,28	16.404.520	2,67	
48 - 50	276	1,01	13.515.902	2,20	276	1,01	13.551.336	2,21	
50 - 52	238	0,87	12.134.242	1,97	238	0,87	12.230.992	1,99	
52 - 54	198	0,72	10.483.251	1,70	198	0,73	10.573.954	1,72	
54 - 56	189	0,69	10.399.467	1,69	189	0,69	10.420.319	1,70	
56 - 58	154	0,56	8.774.473	1,43	154	0,56	8.747.082	1,42	
58 - 60	128	0,47	7.528.207	1,22	128	0,47	7.536.902	1,23	
60 - 62	113	0,41	6.894.198	1,12	113	0,41	6.878.398	1,12	
62 - 64	95	0,35	5.987.404	0,97	95	0,35	5.999.939	0,98	
64 - 66	80	0,29	5.204.644	0,85	80	0,29	5.217.257	0,85	
66 - 68	91	0,33	6.106.160	0,99	91	0,33	6.103.609	0,99	
68 - 70	82	0,30	5.657.856	0,92	82	0,30	5.597.838	0,91	
70 - 72	55	0,20	3.910.104	0,64	55	0,20	3.795.921	0,62	
72 - 74	60	0,22	4.377.985	0,71	60	0,22	4.383.390	0,71	
74 - 76	52	0,19	3.893.937	0,63	52	0,19	3.878.697	0,63	
76 - 78	41	0,15	3.162.808	0,51	41	0,15	3.116.368	0,51	
78 - 80	39	0,14	3.074.963	0,50	39	0,14	3.081.927	0,50	
80 - 82	31	0,11	2.513.216	0,41	31	0,11	2.474.904	0,40	
82 - 84	24	0,09	1.990.887	0,32	24	0,09	1.987.715	0,32	
84 - 86	18	0,07	1.527.343	0,25	18	0,07	1.538.511	0,25	
86 - 88	20	0,07	1.745.546	0,28	20	0,07	1.746.523	0,28	
88 - 90	21	0,08	1.868.377	0,30	21	0,08	1.873.594	0,30	
90 - 92	13	0,05	1.183.266	0,19	13	0,05	1.181.124	0,19	
92 - 94	14	0,05	1.298.630	0,21	14	0,05	1.307.745	0,21	
94 - 96	10	0,04	949.813	0,15	10	0,04	950.289	0,15	
96 - 98	11	0,04	1.069.942	0,17	11	0,04	1.019.503	0,17	
98 - 100	10	0,04	988.416	0,16	10	0,04	966.929	0,16	
100 en meer	148	0,54	23.017.767	3,74	148	0,54	22.740.528	3,70	

(niet inbegrepen 1.407 aangiften met nul inkomen)

Inkomsten van onroerende goederen				Inkomsten van kapitalen en roerende goederen				Diverse inkomsten			
Aantal	%	Bedrag	%	Aantal	%	Bedrag	%	Aantal	%	Bedrag	%
8.712	100,00	12.479.579	100,00	59	100,00	75.135	100,00	179	100,00	453.909	100,00
27	0,31	25.236	0,20	13	22,03	8.697	11,58	12	6,70	11.978	2,64
38	0,44	48.432	0,39	6	10,17	6.658	8,86	24	13,41	57.793	12,73
40	0,46	37.202	0,30	0	0,00	0	0,00	11	6,15	36.875	8,12
105	1,21	130.218	1,04	4	6,78	10.181	13,55	9	5,03	45.032	9,92
398	4,57	312.734	2,51	11	18,64	12.757	16,98	8	4,47	42.276	9,31
462	5,30	486.620	3,90	4	6,78	6.563	8,73	11	6,15	21.097	4,65
494	5,67	696.981	5,58	7	11,86	11.650	15,51	15	8,38	23.332	5,14
342	3,93	534.825	4,29	5	8,47	8.854	11,78	4	2,23	13.920	3,07
368	4,22	537.715	4,31	5	8,47	6.964	9,27	9	5,03	10.583	2,33
377	4,33	516.511	4,14	2	3,39	664	0,88	7	3,91	23.227	5,12
402	4,61	494.543	3,96	2	3,39	2.147	2,86	2	1,12	122	0,03
446	5,12	527.737	4,23	0	0,00	0	0,00	7	3,91	9.885	2,18
394	4,52	431.345	3,46	0	0,00	0	0,00	3	1,68	2.813	0,62
387	4,44	536.033	4,30	0	0,00	0	0,00	1	0,56	132	0,03
309	3,55	442.812	3,55	0	0,00	0	0,00	6	3,35	5.956	1,31
315	3,62	415.322	3,33	0	0,00	0	0,00	2	1,12	1.318	0,29
314	3,60	375.284	3,01	0	0,00	0	0,00	2	1,12	1.920	0,42
329	3,78	493.397	3,95	0	0,00	0	0,00	5	2,79	7.450	1,64
321	3,68	540.529	4,33	0	0,00	0	0,00	0	0,00	0	0,00
286	3,28	356.743	2,86	0	0,00	0	0,00	4	2,23	529	0,12
278	3,19	410.585	3,29	0	0,00	0	0,00	2	1,12	1.570	0,35
250	2,87	268.745	2,15	0	0,00	0	0,00	3	1,68	8.681	1,91
252	2,89	329.632	2,64	0	0,00	0	0,00	1	0,56	3.315	0,73
233	2,67	378.493	3,03	0	0,00	0	0,00	1	0,56	3.121	0,69
198	2,27	306.119	2,45	0	0,00	0	0,00	2	1,12	5.502	1,21
158	1,81	201.800	1,62	0	0,00	0	0,00	1	0,56	1.475	0,32
128	1,47	143.058	1,15	0	0,00	0	0,00	2	1,12	547	0,12
143	1,64	210.951	1,69	0	0,00	0	0,00	1	0,56	26	0,01
106	1,22	188.614	1,51	0	0,00	0	0,00	3	1,68	37.615	8,29
87	1,00	199.387	1,60	0	0,00	0	0,00	3	1,68	5.035	1,11
76	0,87	144.043	1,15	0	0,00	0	0,00	2	1,12	1.401	0,31
70	0,80	136.698	1,10	0	0,00	0	0,00	1	0,56	151	0,03
51	0,59	104.713	0,84	0	0,00	0	0,00	1	0,56	593	0,13
64	0,73	114.103	0,91	0	0,00	0	0,00	0	0,00	0	0,00
55	0,63	139.713	1,12	0	0,00	0	0,00	2	1,12	11.160	2,46
33	0,38	122.211	0,98	0	0,00	0	0,00	1	0,56	15.607	3,44
35	0,40	66.434	0,53	0	0,00	0	0,00	1	0,56	4.908	1,08
41	0,47	110.910	0,89	0	0,00	0	0,00	2	1,12	4.283	0,94
27	0,31	110.223	0,88	0	0,00	0	0,00	1	0,56	528	0,12
29	0,33	42.475	0,34	0	0,00	0	0,00	1	0,56	411	0,09
22	0,25	38.940	0,31	0	0,00	0	0,00	0	0,00	0	0,00
15	0,17	24.369	0,20	0	0,00	0	0,00	2	1,12	2.244	0,49
13	0,15	12.828	0,10	0	0,00	0	0,00	0	0,00	0	0,00
17	0,20	33.542	0,27	0	0,00	0	0,00	0	0,00	0	0,00
16	0,18	28.659	0,23	0	0,00	0	0,00	0	0,00	0	0,00
10	0,11	37.832	0,30	0	0,00	0	0,00	0	0,00	0	0,00
12	0,14	15.085	0,12	0	0,00	0	0,00	0	0,00	0	0,00
5	0,06	6.533	0,05	0	0,00	0	0,00	0	0,00	0	0,00
9	0,10	62.644	0,50	0	0,00	0	0,00	0	0,00	0	0,00
8	0,09	35.185	0,28	0	0,00	0	0,00	1	0,56	30	0,01
117	1,34	514.836	4,13	0	0,00	0	0,00	3	1,68	29.468	6,49

I - Totaal belastbaar netto-inkomen

Aanslagjaar 2007

Structuur van het totaal belastbaar netto-inkomen per arrondissement - vervolg

Aantal aangiften en bedragen (in euro) per klasse van het belastbaar netto-inkomen

Arrondissement Ieper

Inkomens- klasse	Totaal belastbaar netto-inkomen				Bedrijfsinkomsten				
	2000 €	Aantal	%	Bedrag	%	Aantal	%	Bedrag	%
Totaal	58.643	100,00	1.351.725.347	100,00	58.431	100,00	1.349.903.845	100,00	
Minder dan 2	4.647	7,92	4.130.239	0,31	4.575	7,83	4.072.513	0,30	
2 - 4	1.024	1,75	3.008.131	0,22	997	1,71	2.835.687	0,21	
4 - 6	1.063	1,81	5.369.309	0,40	1.044	1,79	5.294.579	0,39	
6 - 8	1.665	2,84	11.873.629	0,88	1.648	2,82	11.791.143	0,87	
8 - 10	3.888	6,63	35.297.568	2,61	3.880	6,64	35.026.643	2,59	
10 - 12	4.416	7,53	48.897.694	3,62	4.387	7,51	47.924.128	3,55	
12 - 14	4.512	7,69	58.493.717	4,33	4.485	7,68	57.307.089	4,25	
14 - 16	3.951	6,74	59.217.195	4,38	3.950	6,76	58.694.211	4,35	
16 - 18	3.555	6,06	60.299.097	4,46	3.552	6,08	60.267.247	4,46	
18 - 20	3.295	5,62	62.658.810	4,64	3.291	5,63	63.014.915	4,67	
20 - 22	3.245	5,53	68.123.955	5,04	3.244	5,55	68.546.972	5,08	
22 - 24	3.050	5,20	70.115.958	5,19	3.050	5,22	70.427.083	5,22	
24 - 26	2.601	4,44	64.856.801	4,80	2.600	4,45	64.651.024	4,79	
26 - 28	1.950	3,33	52.590.233	3,89	1.949	3,34	52.510.310	3,89	
28 - 30	1.595	2,72	46.210.638	3,42	1.595	2,73	46.073.600	3,41	
30 - 32	1.376	2,35	42.663.446	3,16	1.376	2,35	42.781.899	3,17	
32 - 34	1.213	2,07	40.003.971	2,96	1.213	2,08	40.056.895	2,97	
34 - 36	1.180	2,01	41.282.872	3,05	1.179	2,02	41.395.580	3,07	
36 - 38	1.134	1,93	41.970.345	3,10	1.134	1,94	42.200.460	3,13	
38 - 40	1.006	1,72	39.202.818	2,90	1.006	1,72	39.451.725	2,92	
40 - 42	919	1,57	37.692.597	2,79	919	1,57	37.962.861	2,81	
42 - 44	935	1,59	40.192.866	2,97	934	1,60	40.480.847	3,00	
44 - 46	803	1,37	36.103.344	2,67	803	1,37	36.349.119	2,69	
46 - 48	677	1,15	31.822.472	2,35	677	1,16	32.008.704	2,37	
48 - 50	544	0,93	26.640.358	1,97	544	0,93	26.824.697	1,99	
50 - 52	549	0,94	28.013.675	2,07	549	0,94	28.102.572	2,08	
52 - 54	459	0,78	24.304.577	1,80	459	0,79	24.425.891	1,81	
54 - 56	373	0,64	20.493.567	1,52	373	0,64	20.575.756	1,52	
56 - 58	369	0,63	21.024.347	1,56	369	0,63	21.080.736	1,56	
58 - 60	287	0,49	16.917.786	1,25	287	0,49	16.917.215	1,25	
60 - 62	287	0,49	17.516.734	1,30	287	0,49	17.499.069	1,30	
62 - 64	233	0,40	14.677.418	1,09	233	0,40	14.678.502	1,09	
64 - 66	195	0,33	12.665.341	0,94	195	0,33	12.559.553	0,93	
66 - 68	175	0,30	11.729.427	0,87	175	0,30	11.751.724	0,87	
68 - 70	142	0,24	9.797.587	0,72	142	0,24	9.839.946	0,73	
70 - 72	132	0,23	9.378.277	0,69	132	0,23	9.393.779	0,70	
72 - 74	125	0,21	9.129.759	0,68	125	0,21	9.153.731	0,68	
74 - 76	102	0,17	7.641.259	0,57	102	0,17	7.624.036	0,56	
76 - 78	85	0,14	6.547.415	0,48	85	0,15	6.488.990	0,48	
78 - 80	79	0,13	6.233.455	0,46	79	0,14	6.226.520	0,46	
80 - 82	58	0,10	4.696.111	0,35	58	0,10	4.671.779	0,35	
82 - 84	59	0,10	4.902.473	0,36	59	0,10	4.755.610	0,35	
84 - 86	52	0,09	4.420.890	0,33	52	0,09	4.382.240	0,32	
86 - 88	63	0,11	5.478.767	0,41	63	0,11	5.456.317	0,40	
88 - 90	41	0,07	3.646.824	0,27	41	0,07	3.644.082	0,27	
90 - 92	33	0,06	3.002.743	0,22	33	0,06	3.009.045	0,22	
92 - 94	41	0,07	3.806.442	0,28	41	0,07	3.797.850	0,28	
94 - 96	35	0,06	3.322.898	0,25	35	0,06	3.279.320	0,24	
96 - 98	20	0,03	1.941.276	0,14	20	0,03	1.899.246	0,14	
98 - 100	28	0,05	2.773.481	0,21	28	0,05	2.775.909	0,21	
100 en meer	377	0,64	68.944.755	5,10	377	0,65	67.964.496	5,03	

(niet inbegrepen 3.086 aangiften met nul inkomen)

Inkomsten van onroerende goederen				Inkomsten van kapitalen en roerende goederen				Diverse inkomsten			
Aantal	%	Bedrag	%	Aantal	%	Bedrag	%	Aantal	%	Bedrag	%
18.054	100,00	24.826.653	100,00	137	100,00	224.441	100,00	447	100,00	1.502.143	100,00
65	0,36	50.165	0,20	22	16,06	8.664	3,86	46	10,29	43.376	2,89
53	0,29	87.391	0,35	9	6,57	12.183	5,43	65	14,54	123.154	8,20
93	0,52	112.236	0,45	10	7,30	32.203	14,35	21	4,70	62.307	4,15
211	1,17	232.696	0,94	9	6,57	10.057	4,48	23	5,15	84.665	5,64
696	3,86	533.951	2,15	18	13,14	19.025	8,48	25	5,59	101.065	6,73
837	4,64	1.007.503	4,06	19	13,87	34.841	15,52	33	7,38	72.470	4,82
912	5,05	1.231.567	4,96	21	15,33	56.724	25,27	22	4,92	39.120	2,60
679	3,76	1.095.411	4,41	3	2,19	2.721	1,21	24	5,37	61.280	4,08
700	3,88	1.111.245	4,48	8	5,84	14.259	6,35	11	2,46	26.974	1,80
778	4,31	997.364	4,02	5	3,65	23.564	10,50	7	1,57	11.487	0,76
854	4,73	958.104	3,86	4	2,92	5.033	2,24	13	2,91	17.524	1,17
924	5,12	907.108	3,65	1	0,73	55	0,02	11	2,46	22.813	1,52
881	4,88	1.160.510	4,67	0	0,00	0	0,00	10	2,24	21.215	1,41
715	3,96	828.141	3,34	2	1,46	3.155	1,41	8	1,79	10.086	0,67
662	3,67	889.564	3,58	1	0,73	640	0,29	9	2,01	18.584	1,24
658	3,64	763.097	3,07	0	0,00	0	0,00	5	1,12	8.612	0,57
597	3,31	857.640	3,45	1	0,73	51	0,02	7	1,57	10.138	0,67
677	3,75	896.007	3,61	0	0,00	0	0,00	8	1,79	76.566	5,10
656	3,63	841.529	3,39	1	0,73	142	0,06	5	1,12	8.697	0,58
626	3,47	897.155	3,61	1	0,73	44	0,02	6	1,34	10.132	0,67
610	3,38	796.279	3,21	0	0,00	0	0,00	4	0,89	5.088	0,34
612	3,39	678.829	2,73	0	0,00	0	0,00	4	0,89	23.157	1,54
538	2,98	679.235	2,74	0	0,00	0	0,00	3	0,67	4.332	0,29
478	2,65	648.256	2,61	0	0,00	0	0,00	3	0,67	2.776	0,18
396	2,19	493.245	1,99	0	0,00	0	0,00	6	1,34	4.122	0,27
394	2,18	577.363	2,33	0	0,00	0	0,00	8	1,79	13.141	0,87
336	1,86	442.115	1,78	0	0,00	0	0,00	7	1,57	5.314	0,35
271	1,50	406.843	1,64	0	0,00	0	0,00	2	0,45	3.592	0,24
248	1,37	348.113	1,40	0	0,00	0	0,00	4	0,89	2.443	0,16
205	1,14	285.467	1,15	0	0,00	0	0,00	2	0,45	45.963	3,06
214	1,19	292.387	1,18	0	0,00	0	0,00	6	1,34	92.898	6,18
159	0,88	248.360	1,00	0	0,00	0	0,00	5	1,12	2.695	0,18
129	0,71	328.867	1,32	1	0,73	763	0,34	1	0,22	250	0,02
122	0,68	198.700	0,80	0	0,00	0	0,00	1	0,22	279	0,02
96	0,53	155.274	0,63	0	0,00	0	0,00	2	0,45	4.051	0,27
92	0,51	139.380	0,56	0	0,00	0	0,00	1	0,22	44	0,00
87	0,48	104.655	0,42	0	0,00	0	0,00	1	0,22	7.510	0,50
76	0,42	105.388	0,42	0	0,00	0	0,00	1	0,22	5.262	0,35
56	0,31	132.527	0,53	0	0,00	0	0,00	4	0,89	12.702	0,85
54	0,30	69.554	0,28	0	0,00	0	0,00	2	0,45	13.004	0,87
43	0,24	70.723	0,28	0	0,00	0	0,00	0	0,00	0	0,00
48	0,27	214.174	0,86	0	0,00	0	0,00	5	1,12	20.850	1,39
40	0,22	91.444	0,37	1	0,73	317	0,14	0	0,00	0	0,00
40	0,22	92.805	0,37	0	0,00	0	0,00	1	0,22	264	0,02
33	0,18	44.821	0,18	0	0,00	0	0,00	1	0,22	2.654	0,18
22	0,12	91.279	0,37	0	0,00	0	0,00	0	0,00	0	0,00
29	0,16	50.074	0,20	0	0,00	0	0,00	0	0,00	0	0,00
27	0,15	82.040	0,33	0	0,00	0	0,00	1	0,22	163	0,01
16	0,09	23.325	0,09	0	0,00	0	0,00	1	0,22	44.964	2,99
20	0,11	40.560	0,16	0	0,00	0	0,00	0	0,00	0	0,00
289	1,60	1.436.187	5,78	0	0,00	0	0,00	12	2,68	354.360	23,59

I - Totaal belastbaar netto-inkomen

Aanslagjaar 2007

Structuur van het totaal belastbaar netto-inkomen per arrondissement - vervolg

Aantal aangiften en bedragen (in euro) per klasse van het belastbaar netto-inkomen

Arrondissement Kortrijk

Inkomens- klasse	Totaal belastbaar netto-inkomen				Bedrijfsinkomsten				
	2000 €	Aantal	%	Bedrag	%	Aantal	%	Bedrag	%
Totaal	154.956	100,00	3.923.721.613	100,00	154.333	100,00	3.915.807.711	100,00	
Minder dan 2	11.549	7,45	9.675.606	0,25	11.365	7,36	9.550.131	0,24	
2 - 4	2.562	1,65	7.511.243	0,19	2.488	1,61	7.137.463	0,18	
4 - 6	2.647	1,71	13.315.208	0,34	2.579	1,67	12.984.704	0,33	
6 - 8	3.452	2,23	24.544.317	0,63	3.405	2,21	24.433.246	0,62	
8 - 10	7.856	5,07	71.440.935	1,82	7.826	5,07	71.155.434	1,82	
10 - 12	10.392	6,71	115.450.118	2,94	10.277	6,66	113.600.612	2,90	
12 - 14	11.543	7,45	149.775.204	3,82	11.483	7,44	147.760.068	3,77	
14 - 16	10.385	6,70	155.473.765	3,96	10.377	6,72	154.353.322	3,94	
16 - 18	9.537	6,15	161.810.115	4,12	9.533	6,18	161.753.208	4,13	
18 - 20	8.824	5,69	167.685.457	4,27	8.818	5,71	168.264.076	4,30	
20 - 22	8.923	5,76	187.332.924	4,77	8.911	5,77	188.194.907	4,81	
22 - 24	8.389	5,41	192.762.871	4,91	8.387	5,43	192.687.936	4,92	
24 - 26	6.962	4,49	173.754.358	4,43	6.961	4,51	173.351.780	4,43	
26 - 28	5.228	3,37	140.959.993	3,59	5.226	3,39	140.849.373	3,60	
28 - 30	4.334	2,80	125.709.023	3,20	4.334	2,81	125.585.432	3,21	
30 - 32	3.622	2,34	112.145.234	2,86	3.620	2,35	112.288.869	2,87	
32 - 34	3.267	2,11	107.767.419	2,75	3.267	2,12	108.197.241	2,76	
34 - 36	3.121	2,01	109.265.116	2,78	3.119	2,02	109.492.395	2,80	
36 - 38	3.006	1,94	111.226.476	2,83	3.006	1,95	111.945.887	2,86	
38 - 40	2.789	1,80	108.763.857	2,77	2.788	1,81	109.561.503	2,80	
40 - 42	2.715	1,75	111.312.914	2,84	2.715	1,76	112.202.488	2,87	
42 - 44	2.525	1,63	108.518.972	2,77	2.525	1,64	109.205.576	2,79	
44 - 46	2.282	1,47	102.663.594	2,62	2.281	1,48	103.246.430	2,64	
46 - 48	2.031	1,31	95.427.857	2,43	2.031	1,32	95.801.778	2,45	
48 - 50	1.681	1,08	82.317.862	2,10	1.681	1,09	82.830.775	2,12	
50 - 52	1.511	0,98	77.035.460	1,96	1.510	0,98	77.405.387	1,98	
52 - 54	1.377	0,89	73.000.100	1,86	1.376	0,89	73.135.342	1,87	
54 - 56	1.238	0,80	68.058.783	1,73	1.238	0,80	68.342.778	1,75	
56 - 58	1.048	0,68	59.705.228	1,52	1.048	0,68	59.970.297	1,53	
58 - 60	974	0,63	57.461.561	1,46	974	0,63	57.618.920	1,47	
60 - 62	891	0,58	54.336.647	1,38	891	0,58	54.536.841	1,39	
62 - 64	762	0,49	47.971.047	1,22	762	0,49	48.200.871	1,23	
64 - 66	668	0,43	43.413.429	1,11	668	0,43	43.395.214	1,11	
66 - 68	597	0,39	39.972.720	1,02	597	0,39	39.966.584	1,02	
68 - 70	580	0,37	40.006.378	1,02	580	0,38	40.137.286	1,03	
70 - 72	524	0,34	37.189.304	0,95	524	0,34	37.134.046	0,95	
72 - 74	502	0,32	36.629.934	0,93	502	0,33	36.560.561	0,93	
74 - 76	476	0,31	35.668.208	0,91	476	0,31	35.501.869	0,91	
76 - 78	400	0,26	30.786.776	0,78	400	0,26	30.649.450	0,78	
78 - 80	305	0,20	24.086.631	0,61	305	0,20	24.123.373	0,62	
80 - 82	313	0,20	25.357.360	0,65	313	0,20	25.294.428	0,65	
82 - 84	255	0,16	21.152.686	0,54	255	0,17	20.985.167	0,54	
84 - 86	213	0,14	18.105.200	0,46	211	0,14	17.931.171	0,46	
86 - 88	217	0,14	18.880.935	0,48	217	0,14	18.704.187	0,48	
88 - 90	184	0,12	16.385.850	0,42	184	0,12	16.318.752	0,42	
90 - 92	148	0,10	13.451.628	0,34	148	0,10	13.421.021	0,34	
92 - 94	146	0,09	13.584.359	0,35	146	0,09	13.519.829	0,35	
94 - 96	113	0,07	10.731.258	0,27	113	0,07	10.705.038	0,27	
96 - 98	102	0,07	9.892.752	0,25	102	0,07	9.777.703	0,25	
98 - 100	105	0,07	10.393.412	0,26	105	0,07	10.361.198	0,26	
100 en meer	1.685	1,09	293.853.529	7,49	1.685	1,09	285.675.764	7,30	

(niet inbegrepen 7.391 aangiften met nul inkomen)

Inkomsten van onroerende goederen				Inkomsten van kapitalen en roerende goederen				Diverse inkomsten			
Aantal	%	Bedrag	%	Aantal	%	Bedrag	%	Aantal	%	Bedrag	%
48.450	100,00	77.621.604	100,00	342	100,00	648.441	100,00	1.522	100,00	4.721.664	100,00
162	0,33	142.994	0,18	64	18,71	33.775	5,21	117	7,69	124.557	2,64
145	0,30	215.971	0,28	28	8,19	38.631	5,96	165	10,84	351.549	7,45
215	0,44	345.237	0,44	19	5,56	51.795	7,99	104	6,83	385.535	8,17
345	0,71	384.143	0,49	17	4,97	46.095	7,11	72	4,73	331.207	7,01
999	2,06	1.063.627	1,37	40	11,70	53.979	8,32	77	5,06	276.129	5,85
1.436	2,96	1.804.382	2,32	49	14,33	99.974	15,42	90	5,91	231.301	4,90
1.798	3,71	2.590.890	3,34	26	7,60	77.739	11,99	99	6,50	237.594	5,03
1.705	3,52	2.819.616	3,63	39	11,40	130.244	20,09	69	4,53	225.387	4,77
1.743	3,60	2.810.844	3,62	24	7,02	49.750	7,67	44	2,89	168.899	3,58
1.993	4,11	2.965.756	3,82	11	3,22	32.237	4,97	43	2,83	122.720	2,60
2.289	4,72	3.264.644	4,21	6	1,75	8.085	1,25	35	2,30	101.972	2,16
2.446	5,05	3.306.364	4,26	5	1,46	5.639	0,87	39	2,56	63.161	1,34
2.356	4,86	3.298.391	4,25	2	0,58	10.437	1,61	27	1,77	53.393	1,13
1.987	4,10	2.911.410	3,75	2	0,58	1.390	0,21	38	2,50	95.022	2,01
1.822	3,76	2.932.367	3,78	3	0,88	1.032	0,16	21	1,38	70.745	1,50
1.668	3,44	2.613.016	3,37	0	0,00	0	0,00	28	1,84	67.499	1,43
1.637	3,38	2.284.744	2,94	0	0,00	0	0,00	27	1,77	57.378	1,22
1.684	3,48	2.629.068	3,39	0	0,00	0	0,00	18	1,18	25.210	0,53
1.695	3,50	2.215.583	2,85	2	0,58	2.329	0,36	17	1,12	46.421	0,98
1.669	3,44	2.324.242	2,99	0	0,00	0	0,00	23	1,51	40.211	0,85
1.758	3,63	2.341.846	3,02	1	0,29	29	0,00	14	0,92	14.268	0,30
1.664	3,43	2.328.644	3,00	0	0,00	0	0,00	21	1,38	54.282	1,15
1.547	3,19	2.139.164	2,76	0	0,00	0	0,00	21	1,38	57.609	1,22
1.388	2,86	2.037.449	2,62	2	0,58	395	0,06	18	1,18	27.621	0,58
1.172	2,42	1.685.826	2,17	0	0,00	0	0,00	16	1,05	32.689	0,69
1.058	2,18	1.665.259	2,15	0	0,00	0	0,00	14	0,92	23.729	0,50
958	1,98	1.645.814	2,12	0	0,00	0	0,00	17	1,12	26.975	0,57
871	1,80	1.394.927	1,80	0	0,00	0	0,00	10	0,66	32.696	0,69
754	1,56	1.191.696	1,54	0	0,00	0	0,00	19	1,25	38.009	0,80
685	1,41	1.121.222	1,44	0	0,00	0	0,00	15	0,99	36.697	0,78
646	1,33	1.085.600	1,40	0	0,00	0	0,00	13	0,85	32.170	0,68
542	1,12	828.213	1,07	0	0,00	0	0,00	10	0,66	11.124	0,24
489	1,01	924.886	1,19	0	0,00	0	0,00	9	0,59	16.297	0,35
441	0,91	756.586	0,97	0	0,00	0	0,00	13	0,85	29.183	0,62
431	0,89	684.952	0,88	0	0,00	0	0,00	11	0,72	38.385	0,81
406	0,84	928.502	1,20	0	0,00	0	0,00	6	0,39	36.227	0,77
378	0,78	763.391	0,98	0	0,00	0	0,00	7	0,46	9.921	0,21
360	0,74	832.978	1,07	0	0,00	0	0,00	10	0,66	21.531	0,46
299	0,62	678.397	0,87	0	0,00	0	0,00	9	0,59	13.170	0,28
222	0,46	444.993	0,57	0	0,00	0	0,00	9	0,59	9.635	0,20
233	0,48	516.215	0,67	0	0,00	0	0,00	6	0,39	46.155	0,98
196	0,40	425.183	0,55	0	0,00	0	0,00	4	0,26	103.270	2,19
160	0,33	379.831	0,49	0	0,00	0	0,00	6	0,39	13.457	0,29
159	0,33	369.291	0,48	1	0,29	2.073	0,32	6	0,39	61.632	1,31
137	0,28	371.667	0,48	0	0,00	0	0,00	4	0,26	17.906	0,38
106	0,22	247.415	0,32	0	0,00	0	0,00	3	0,20	4.731	0,10
98	0,20	277.656	0,36	0	0,00	0	0,00	5	0,33	30.010	0,64
88	0,18	187.220	0,24	0	0,00	0	0,00	4	0,26	15.056	0,32
74	0,15	220.548	0,28	0	0,00	0	0,00	5	0,33	2.789	0,06
79	0,16	198.127	0,26	0	0,00	0	0,00	0	0,00	0	0,00
1.257	2,59	6.024.817	7,76	1	0,29	2.813	0,43	64	4,20	788.550	16,70

I - Totaal belastbaar netto-inkomen

Aanslagjaar 2007

Structuur van het totaal belastbaar netto-inkomen per arrondissement - vervolg

Aantal aangiften en bedragen (in euro) per klasse van het belastbaar netto-inkomen

Arrondissement Oostende

Inkomens- klasse	Totaal belastbaar netto-inkomen				Bedrijfsinkomsten				
	2000 €	Aantal	%	Bedrag	%	Aantal	%	Bedrag	%
Totaal	90.880	100,00	2.081.673.726	100,00	90.314	100,00	2.063.182.743	100,00	
Minder dan 2	6.742	7,42	6.284.254	0,30	6.598	7,31	6.157.270	0,30	
2 - 4	1.802	1,98	5.247.349	0,25	1.720	1,90	4.920.527	0,24	
4 - 6	1.759	1,94	8.860.792	0,43	1.694	1,88	8.500.136	0,41	
6 - 8	2.447	2,69	17.418.543	0,84	2.415	2,67	17.235.513	0,84	
8 - 10	6.055	6,66	55.117.911	2,65	6.027	6,67	54.905.985	2,66	
10 - 12	7.731	8,51	85.655.479	4,11	7.616	8,43	83.885.318	4,07	
12 - 14	7.323	8,06	95.034.148	4,57	7.278	8,06	93.479.769	4,53	
14 - 16	6.058	6,67	90.607.743	4,35	6.045	6,69	89.684.282	4,35	
16 - 18	5.992	6,59	101.648.222	4,88	5.985	6,63	100.965.549	4,89	
18 - 20	5.344	5,88	101.482.015	4,88	5.341	5,91	100.873.064	4,89	
20 - 22	4.916	5,41	103.167.448	4,96	4.911	5,44	102.854.600	4,99	
22 - 24	4.155	4,57	95.495.786	4,59	4.152	4,60	95.206.523	4,61	
24 - 26	3.860	4,25	96.382.161	4,63	3.856	4,27	95.842.903	4,65	
26 - 28	3.107	3,42	83.742.914	4,02	3.106	3,44	83.492.942	4,05	
28 - 30	2.528	2,78	73.241.430	3,52	2.528	2,80	72.852.716	3,53	
30 - 32	2.200	2,42	68.108.335	3,27	2.199	2,43	67.789.899	3,29	
32 - 34	1.853	2,04	61.094.075	2,93	1.851	2,05	60.455.366	2,93	
34 - 36	1.658	1,82	57.998.490	2,79	1.658	1,84	57.756.146	2,80	
36 - 38	1.575	1,73	58.259.374	2,80	1.573	1,74	58.053.894	2,81	
38 - 40	1.489	1,64	58.006.345	2,79	1.488	1,65	58.079.089	2,82	
40 - 42	1.288	1,42	52.811.326	2,54	1.286	1,42	52.677.850	2,55	
42 - 44	1.171	1,29	50.342.136	2,42	1.170	1,30	50.274.327	2,44	
44 - 46	1.047	1,15	47.102.590	2,26	1.046	1,16	46.848.695	2,27	
46 - 48	948	1,04	44.529.195	2,14	948	1,05	44.334.154	2,15	
48 - 50	838	0,92	41.065.515	1,97	837	0,93	40.772.725	1,98	
50 - 52	743	0,82	37.872.981	1,82	743	0,82	37.719.853	1,83	
52 - 54	638	0,70	33.784.419	1,62	636	0,70	33.544.275	1,63	
54 - 56	602	0,66	33.108.757	1,59	601	0,67	32.739.063	1,59	
56 - 58	544	0,60	31.009.807	1,49	544	0,60	30.853.225	1,50	
58 - 60	468	0,51	27.594.739	1,33	468	0,52	27.276.888	1,32	
60 - 62	402	0,44	24.508.993	1,18	402	0,45	23.980.089	1,16	
62 - 64	357	0,39	22.479.266	1,08	357	0,40	22.419.240	1,09	
64 - 66	300	0,33	19.483.772	0,94	300	0,33	19.378.077	0,94	
66 - 68	282	0,31	18.883.327	0,91	282	0,31	18.786.894	0,91	
68 - 70	253	0,28	17.453.809	0,84	253	0,28	17.301.541	0,84	
70 - 72	223	0,25	15.815.890	0,76	223	0,25	15.595.714	0,76	
72 - 74	214	0,24	15.615.783	0,75	214	0,24	15.429.626	0,75	
74 - 76	187	0,21	14.023.401	0,67	187	0,21	13.839.997	0,67	
76 - 78	144	0,16	11.085.749	0,53	144	0,16	10.921.955	0,53	
78 - 80	143	0,16	11.302.042	0,54	143	0,16	11.052.831	0,54	
80 - 82	127	0,14	10.287.334	0,49	127	0,14	10.254.396	0,50	
82 - 84	111	0,12	9.217.645	0,44	111	0,12	9.126.249	0,44	
84 - 86	108	0,12	9.174.580	0,44	108	0,12	9.119.736	0,44	
86 - 88	77	0,08	6.700.996	0,32	76	0,08	6.468.193	0,31	
88 - 90	63	0,07	5.602.936	0,27	63	0,07	5.487.170	0,27	
90 - 92	56	0,06	5.105.437	0,25	56	0,06	5.126.095	0,25	
92 - 94	66	0,07	6.137.023	0,29	66	0,07	6.049.638	0,29	
94 - 96	44	0,05	4.178.766	0,20	43	0,05	3.885.532	0,19	
96 - 98	46	0,05	4.457.771	0,21	46	0,05	4.470.404	0,22	
98 - 100	44	0,05	4.350.358	0,21	44	0,05	4.147.712	0,20	
100 en meer	752	0,83	123.734.569	5,94	749	0,83	120.309.108	5,83	

(niet inbegrepen 4.412 aangiften met nul inkomen)

Inkomsten van onroerende goederen				Inkomsten van kapitalen en roerende goederen				Diverse inkomsten			
Aantal	%	Bedrag	%	Aantal	%	Bedrag	%	Aantal	%	Bedrag	%
24.591	100,00	55.191.350	100,00	210	100,00	331.423	100,00	1.080	100,00	4.311.715	100,00
101	0,41	149.827	0,27	26	12,38	13.101	3,95	83	7,69	102.094	2,37
116	0,47	205.663	0,37	14	6,67	12.346	3,73	134	12,41	289.174	6,71
171	0,70	372.139	0,67	12	5,71	20.465	6,17	73	6,76	283.999	6,59
245	1,00	408.948	0,74	16	7,62	24.313	7,34	68	6,30	290.114	6,73
543	2,21	734.615	1,33	29	13,81	47.638	14,37	67	6,20	291.804	6,77
914	3,72	1.534.995	2,78	38	18,10	51.896	15,66	81	7,50	274.197	6,36
1.049	4,27	1.932.363	3,50	15	7,14	30.347	9,16	70	6,48	224.922	5,22
968	3,94	2.083.465	3,77	15	7,14	45.691	13,79	50	4,63	161.657	3,75
1.077	4,38	2.202.717	3,99	16	7,62	31.189	9,41	41	3,80	184.855	4,29
1.170	4,76	2.563.863	4,65	5	2,38	6.529	1,97	27	2,50	115.857	2,69
1.238	5,03	2.395.522	4,34	8	3,81	11.467	3,46	20	1,85	95.446	2,21
1.195	4,86	2.350.994	4,26	2	0,95	2.321	0,70	16	1,48	40.913	0,95
1.232	5,01	2.586.656	4,69	3	1,43	5.275	1,59	20	1,85	71.425	1,66
1.066	4,33	2.036.476	3,69	5	2,38	1.265	0,38	15	1,39	34.417	0,80
1.060	4,31	2.024.012	3,67	1	0,48	1.533	0,46	20	1,85	37.889	0,88
960	3,90	1.934.226	3,50	0	0,00	0	0,00	12	1,11	26.452	0,61
887	3,61	2.086.059	3,78	0	0,00	0	0,00	22	2,04	66.776	1,55
826	3,36	1.745.914	3,16	1	0,48	1.481	0,45	13	1,20	14.360	0,33
831	3,38	1.648.886	2,99	1	0,48	13	0,00	18	1,67	40.810	0,95
784	3,19	1.478.725	2,68	0	0,00	0	0,00	18	1,67	89.588	2,08
741	3,01	1.511.280	2,74	1	0,48	415	0,13	13	1,20	30.080	0,70
706	2,87	1.506.409	2,73	1	0,48	21.672	6,54	9	0,83	27.615	0,64
674	2,74	1.379.600	2,50	0	0,00	0	0,00	14	1,30	56.920	1,32
612	2,49	1.290.091	2,34	0	0,00	0	0,00	15	1,39	42.903	1,00
537	2,18	1.326.673	2,40	0	0,00	0	0,00	8	0,74	59.569	1,38
490	1,99	1.092.620	1,98	1	0,48	2.466	0,74	7	0,65	49.390	1,15
412	1,68	1.201.688	2,18	0	0,00	0	0,00	10	0,93	22.464	0,52
415	1,69	1.112.959	2,02	0	0,00	0	0,00	11	1,02	45.822	1,06
374	1,52	800.706	1,45	0	0,00	0	0,00	7	0,65	61.163	1,42
319	1,30	834.996	1,51	0	0,00	0	0,00	10	0,93	52.150	1,21
282	1,15	1.103.041	2,00	0	0,00	0	0,00	2	0,19	2.903	0,07
247	1,00	523.400	0,95	0	0,00	0	0,00	5	0,46	12.007	0,28
205	0,83	431.037	0,78	0	0,00	0	0,00	9	0,83	7.050	0,16
180	0,73	454.279	0,82	0	0,00	0	0,00	8	0,74	5.975	0,14
189	0,77	472.307	0,86	0	0,00	0	0,00	6	0,56	4.615	0,11
154	0,63	559.019	1,01	0	0,00	0	0,00	4	0,37	40.448	0,94
164	0,67	526.216	0,95	0	0,00	0	0,00	8	0,74	32.638	0,76
136	0,55	358.422	0,65	0	0,00	0	0,00	7	0,65	13.417	0,31
111	0,45	331.972	0,60	0	0,00	0	0,00	6	0,56	9.962	0,23
100	0,41	461.324	0,84	0	0,00	0	0,00	4	0,37	77.231	1,79
98	0,40	272.465	0,49	0	0,00	0	0,00	4	0,37	12.609	0,29
84	0,34	252.313	0,46	0	0,00	0	0,00	3	0,28	5.309	0,12
69	0,28	176.173	0,32	0	0,00	0	0,00	5	0,46	32.187	0,75
54	0,22	276.376	0,50	0	0,00	0	0,00	3	0,28	76.280	1,77
48	0,20	127.955	0,23	0	0,00	0	0,00	3	0,28	103.809	2,41
45	0,18	114.653	0,21	0	0,00	0	0,00	1	0,09	2.908	0,07
52	0,21	236.887	0,43	0	0,00	0	0,00	0	0,00	0	0,00
35	0,14	409.029	0,74	0	0,00	0	0,00	1	0,09	446	0,01
29	0,12	65.304	0,12	0	0,00	0	0,00	1	0,09	316	0,01
36	0,15	232.253	0,42	0	0,00	0	0,00	3	0,28	67.470	1,56
560	2,28	3.273.838	5,93	0	0,00	0	0,00	25	2,31	619.310	14,36

I - Totaal belastbaar netto-inkomen

Aanslagjaar 2007

Structuur van het totaal belastbaar netto-inkomen per arrondissement - vervolg

Aantal aangiften en bedragen (in euro) per klasse van het belastbaar netto-inkomen

Arrondissement Roeselare

Inkomens- klasse	Totaal belastbaar netto-inkomen				Bedrijfsinkomsten				
	2000 €	Aantal	%	Bedrag	%	Aantal	%	Bedrag	%
Totaal	80.440	100,00	1.982.374.562	100,00	80.163	100,00	1.982.337.479	100,00	
Minder dan 2	6.251	7,77	5.339.038	0,27	6.180	7,71	5.295.525	0,27	
2 - 4	1.312	1,63	3.854.977	0,19	1.274	1,59	3.740.860	0,19	
4 - 6	1.301	1,62	6.584.547	0,33	1.278	1,59	6.508.105	0,33	
6 - 8	1.926	2,39	13.689.920	0,69	1.913	2,39	13.659.019	0,69	
8 - 10	4.578	5,69	41.560.988	2,10	4.564	5,69	41.449.972	2,09	
10 - 12	5.996	7,45	66.764.445	3,37	5.941	7,41	65.668.741	3,31	
12 - 14	6.227	7,74	80.686.948	4,07	6.192	7,72	79.438.121	4,01	
14 - 16	5.177	6,44	77.610.049	3,92	5.172	6,45	77.108.689	3,89	
16 - 18	4.470	5,56	75.795.230	3,82	4.464	5,57	75.664.067	3,82	
18 - 20	4.226	5,25	80.256.861	4,05	4.222	5,27	80.486.904	4,06	
20 - 22	4.459	5,54	93.599.522	4,72	4.459	5,56	94.203.870	4,75	
22 - 24	4.381	5,45	100.640.708	5,08	4.380	5,46	100.975.990	5,09	
24 - 26	3.576	4,45	89.167.936	4,50	3.574	4,46	89.156.846	4,50	
26 - 28	2.644	3,29	71.263.647	3,59	2.643	3,30	71.309.782	3,60	
28 - 30	2.213	2,75	64.103.803	3,23	2.210	2,76	64.081.450	3,23	
30 - 32	1.797	2,23	55.725.190	2,81	1.796	2,24	55.752.699	2,81	
32 - 34	1.709	2,12	56.363.409	2,84	1.708	2,13	56.592.869	2,85	
34 - 36	1.556	1,93	54.451.295	2,75	1.556	1,94	54.777.184	2,76	
36 - 38	1.595	1,98	59.000.437	2,98	1.595	1,99	59.546.217	3,00	
38 - 40	1.420	1,77	55.372.280	2,79	1.420	1,77	55.753.388	2,81	
40 - 42	1.486	1,85	60.914.345	3,07	1.486	1,85	61.417.812	3,10	
42 - 44	1.324	1,65	56.894.238	2,87	1.323	1,65	57.340.597	2,89	
44 - 46	1.166	1,45	52.458.273	2,65	1.166	1,45	52.931.075	2,67	
46 - 48	1.048	1,30	49.223.012	2,48	1.048	1,31	49.623.089	2,50	
48 - 50	964	1,20	47.184.324	2,38	963	1,20	47.519.218	2,40	
50 - 52	846	1,05	43.118.967	2,18	845	1,05	43.159.154	2,18	
52 - 54	758	0,94	40.142.924	2,02	758	0,95	40.409.936	2,04	
54 - 56	620	0,77	34.088.310	1,72	620	0,77	34.286.601	1,73	
56 - 58	561	0,70	31.944.725	1,61	561	0,70	32.124.622	1,62	
58 - 60	527	0,66	31.070.743	1,57	527	0,66	31.141.644	1,57	
60 - 62	459	0,57	27.993.572	1,41	459	0,57	28.124.885	1,42	
62 - 64	442	0,55	27.831.952	1,40	442	0,55	28.021.740	1,41	
64 - 66	372	0,46	24.169.350	1,22	372	0,46	24.190.828	1,22	
66 - 68	301	0,37	20.152.819	1,02	301	0,38	20.108.491	1,01	
68 - 70	259	0,32	17.864.538	0,90	259	0,32	17.765.088	0,90	
70 - 72	264	0,33	18.724.981	0,94	264	0,33	18.790.443	0,95	
72 - 74	188	0,23	13.724.420	0,69	188	0,23	13.721.632	0,69	
74 - 76	191	0,24	14.330.398	0,72	191	0,24	14.293.188	0,72	
76 - 78	171	0,21	13.160.956	0,66	171	0,21	13.168.968	0,66	
78 - 80	151	0,19	11.923.043	0,60	151	0,19	11.725.457	0,59	
80 - 82	130	0,16	10.519.921	0,53	130	0,16	10.517.917	0,53	
82 - 84	112	0,14	9.301.995	0,47	112	0,14	9.335.328	0,47	
84 - 86	112	0,14	9.526.581	0,48	112	0,14	9.486.419	0,48	
86 - 88	88	0,11	7.649.877	0,39	88	0,11	7.656.466	0,39	
88 - 90	81	0,10	7.210.343	0,36	81	0,10	7.234.512	0,36	
90 - 92	61	0,08	5.549.604	0,28	61	0,08	5.438.732	0,27	
92 - 94	67	0,08	6.227.903	0,31	67	0,08	6.056.817	0,31	
94 - 96	56	0,07	5.321.980	0,27	56	0,07	5.314.556	0,27	
96 - 98	43	0,05	4.167.654	0,21	43	0,05	4.171.821	0,21	
98 - 100	46	0,06	4.550.123	0,23	46	0,06	4.553.951	0,23	
100 en meer	732	0,91	123.601.461	6,24	731	0,91	121.536.194	6,13	

(niet inbegrepen 4.004 aangiften met nul inkomen)

Inkomsten van onroerende goederen				Inkomsten van kapitalen en roerende goederen				Diverse inkomsten			
Aantal	%	Bedrag	%	Aantal	%	Bedrag	%	Aantal	%	Bedrag	%
25.312	100,00	41.000.202	100,00	124	100,00	169.024	100,00	668	100,00	2.085.492	100,00
78	0,31	69.745	0,17	15	12,10	8.282	4,90	45	6,74	44.022	2,11
74	0,29	110.367	0,27	6	4,84	11.550	6,83	68	10,18	139.978	6,71
99	0,39	111.250	0,27	4	3,23	7.383	4,37	34	5,09	134.519	6,45
234	0,92	262.643	0,64	5	4,03	10.065	5,95	19	2,84	72.627	3,48
597	2,36	609.672	1,49	20	16,13	13.859	8,20	44	6,59	120.865	5,80
831	3,28	1.119.247	2,73	14	11,29	27.049	16,00	41	6,14	101.812	4,88
1.058	4,18	1.657.754	4,04	13	10,48	11.999	7,10	42	6,29	151.076	7,24
878	3,47	1.470.014	3,59	13	10,48	26.035	15,40	30	4,49	71.095	3,41
840	3,32	1.401.022	3,42	16	12,90	26.372	15,60	20	2,99	61.558	2,95
967	3,82	1.661.255	4,05	6	4,84	11.268	6,67	18	2,69	74.995	3,60
1.115	4,41	1.623.140	3,96	2	1,61	727	0,43	23	3,44	32.627	1,56
1.244	4,91	1.668.950	4,07	1	0,81	1.786	1,06	21	3,14	40.584	1,95
1.167	4,61	1.583.030	3,86	0	0,00	0	0,00	24	3,59	96.276	4,62
974	3,85	1.386.199	3,38	2	1,61	7.973	4,72	13	1,95	26.628	1,28
948	3,75	1.564.984	3,82	1	0,81	204	0,12	11	1,65	72.899	3,50
823	3,25	1.378.086	3,36	1	0,81	1.012	0,60	10	1,50	24.687	1,18
875	3,46	1.354.887	3,30	2	1,61	510	0,30	10	1,50	22.425	1,08
847	3,35	1.239.894	3,02	1	0,81	722	0,43	9	1,35	57.207	2,74
942	3,72	1.226.336	2,99	0	0,00	0	0,00	8	1,20	18.505	0,89
910	3,60	1.185.776	2,89	0	0,00	0	0,00	10	1,50	32.313	1,55
986	3,90	1.460.665	3,56	0	0,00	0	0,00	9	1,35	6.541	0,31
900	3,56	1.194.532	2,91	0	0,00	0	0,00	16	2,40	78.549	3,77
810	3,20	1.070.414	2,61	0	0,00	0	0,00	7	1,05	18.399	0,88
729	2,88	1.053.134	2,57	1	0,81	620	0,37	10	1,50	20.896	1,00
725	2,86	1.048.361	2,56	0	0,00	0	0,00	10	1,50	9.251	0,44
631	2,49	1.091.187	2,66	0	0,00	0	0,00	11	1,65	59.585	2,86
561	2,22	864.209	2,11	0	0,00	0	0,00	7	1,05	10.842	0,52
463	1,83	727.696	1,77	0	0,00	0	0,00	6	0,90	6.494	0,31
409	1,62	620.654	1,51	0	0,00	0	0,00	6	0,90	4.360	0,21
384	1,52	657.257	1,60	0	0,00	0	0,00	9	1,35	40.761	1,95
345	1,36	561.434	1,37	1	0,81	1.608	0,95	1	0,15	389	0,02
320	1,26	492.563	1,20	0	0,00	0	0,00	2	0,30	837	0,04
282	1,11	606.877	1,48	0	0,00	0	0,00	7	1,05	8.667	0,42
217	0,86	504.335	1,23	0	0,00	0	0,00	5	0,75	11.740	0,56
186	0,73	437.313	1,07	0	0,00	0	0,00	5	0,75	10.133	0,49
181	0,72	319.148	0,78	0	0,00	0	0,00	6	0,90	4.894	0,23
150	0,59	286.037	0,70	0	0,00	0	0,00	10	1,50	23.164	1,11
147	0,58	292.151	0,71	0	0,00	0	0,00	5	0,75	4.063	0,19
119	0,47	232.859	0,57	0	0,00	0	0,00	4	0,60	1.435	0,07
118	0,47	367.270	0,90	0	0,00	0	0,00	1	0,15	3.850	0,18
96	0,38	224.958	0,55	0	0,00	0	0,00	1	0,15	11.880	0,57
83	0,33	167.240	0,41	0	0,00	0	0,00	2	0,30	974	0,05
80	0,32	242.713	0,59	0	0,00	0	0,00	3	0,45	4.034	0,19
75	0,30	169.721	0,41	0	0,00	0	0,00	1	0,15	6.671	0,32
60	0,24	83.811	0,20	0	0,00	0	0,00	3	0,45	814	0,04
46	0,18	229.614	0,56	0	0,00	0	0,00	0	0,00	0	0,00
48	0,19	255.391	0,62	0	0,00	0	0,00	2	0,30	6.909	0,33
41	0,16	86.297	0,21	0	0,00	0	0,00	1	0,15	11.462	0,55
32	0,13	67.277	0,16	0	0,00	0	0,00	0	0,00	0	0,00
35	0,14	97.170	0,24	0	0,00	0	0,00	1	0,15	3.340	0,16
552	2,18	2.803.663	6,84	0	0,00	0	0,00	17	2,54	317.860	15,24

I - Totaal belastbaar netto-inkomen

Aanslagjaar 2007

Structuur van het totaal belastbaar netto-inkomen per arrondissement - vervolg

Aantal aangiften en bedragen (in euro) per klasse van het belastbaar netto-inkomen

Arrondissement Tiel

Inkomens- klasse	Totaal belastbaar netto-inkomen				Bedrijfsinkomsten				
	2000 €	Aantal	%	Bedrag	%	Aantal	%	Bedrag	%
Totaal	49.259	100,00	1.209.394.092	100,00	49.083	100,00	1.208.722.312	100,00	
Minder dan 2	3.711	7,53	3.273.188	0,27	3.660	7,46	3.226.047	0,27	
2 - 4	774	1,57	2.272.146	0,19	758	1,54	2.173.527	0,18	
4 - 6	858	1,74	4.357.037	0,36	844	1,72	4.308.994	0,36	
6 - 8	1.293	2,62	9.225.516	0,76	1.282	2,61	9.218.961	0,76	
8 - 10	3.134	6,36	28.397.640	2,35	3.121	6,36	28.126.964	2,33	
10 - 12	3.657	7,42	40.765.115	3,37	3.622	7,38	39.910.249	3,30	
12 - 14	3.554	7,21	46.041.004	3,81	3.536	7,20	45.253.062	3,74	
14 - 16	2.982	6,05	44.740.080	3,70	2.977	6,07	44.181.176	3,66	
16 - 18	2.726	5,53	46.224.761	3,82	2.723	5,55	46.107.686	3,81	
18 - 20	2.528	5,13	48.004.775	3,97	2.528	5,15	47.964.089	3,97	
20 - 22	2.698	5,48	56.700.152	4,69	2.695	5,49	57.080.876	4,72	
22 - 24	2.716	5,51	62.448.113	5,16	2.716	5,53	62.408.593	5,16	
24 - 26	2.166	4,40	54.010.182	4,47	2.164	4,41	53.912.372	4,46	
26 - 28	1.627	3,30	43.875.104	3,63	1.627	3,31	43.949.866	3,64	
28 - 30	1.293	2,62	37.452.372	3,10	1.292	2,63	37.521.054	3,10	
30 - 32	1.159	2,35	35.892.950	2,97	1.158	2,36	35.934.054	2,97	
32 - 34	1.062	2,16	35.039.212	2,90	1.062	2,16	35.272.025	2,92	
34 - 36	1.001	2,03	35.016.623	2,90	1.000	2,04	35.196.694	2,91	
36 - 38	991	2,01	36.663.141	3,03	991	2,02	36.984.224	3,06	
38 - 40	959	1,95	37.400.999	3,09	958	1,95	37.754.590	3,12	
40 - 42	937	1,90	38.394.655	3,17	937	1,91	38.797.152	3,21	
42 - 44	808	1,64	34.723.043	2,87	808	1,65	34.820.823	2,88	
44 - 46	829	1,68	37.286.594	3,08	829	1,69	37.541.224	3,11	
46 - 48	702	1,43	32.993.964	2,73	702	1,43	33.203.339	2,75	
48 - 50	562	1,14	27.522.965	2,28	561	1,14	27.632.401	2,29	
50 - 52	497	1,01	25.338.080	2,10	497	1,01	25.529.024	2,11	
52 - 54	464	0,94	24.598.734	2,03	464	0,95	24.751.343	2,05	
54 - 56	420	0,85	23.082.002	1,91	420	0,86	23.258.047	1,92	
56 - 58	340	0,69	19.355.885	1,60	340	0,69	19.405.442	1,61	
58 - 60	295	0,60	17.403.749	1,44	295	0,60	17.436.813	1,44	
60 - 62	278	0,56	16.959.771	1,40	278	0,57	16.961.918	1,40	
62 - 64	237	0,48	14.923.355	1,23	237	0,48	14.916.826	1,23	
64 - 66	193	0,39	12.530.245	1,04	193	0,39	12.575.922	1,04	
66 - 68	175	0,36	11.715.916	0,97	175	0,36	11.624.493	0,96	
68 - 70	158	0,32	10.902.276	0,90	158	0,32	10.955.832	0,91	
70 - 72	152	0,31	10.796.901	0,89	152	0,31	10.864.807	0,90	
72 - 74	114	0,23	8.320.049	0,69	114	0,23	8.316.447	0,69	
74 - 76	112	0,23	8.391.259	0,69	112	0,23	8.440.975	0,70	
76 - 78	85	0,17	6.539.464	0,54	85	0,17	6.515.590	0,54	
78 - 80	93	0,19	7.343.062	0,61	93	0,19	7.194.969	0,60	
80 - 82	79	0,16	6.399.529	0,53	79	0,16	6.389.661	0,53	
82 - 84	73	0,15	6.064.649	0,50	73	0,15	6.063.779	0,50	
84 - 86	71	0,14	6.036.217	0,50	71	0,14	5.957.976	0,49	
86 - 88	51	0,10	4.440.101	0,37	51	0,10	4.417.480	0,37	
88 - 90	30	0,06	2.669.472	0,22	30	0,06	2.589.613	0,21	
90 - 92	46	0,09	4.176.652	0,35	46	0,09	4.116.402	0,34	
92 - 94	36	0,07	3.353.808	0,28	36	0,07	3.339.545	0,28	
94 - 96	39	0,08	3.697.424	0,31	39	0,08	3.654.783	0,30	
96 - 98	31	0,06	3.005.091	0,25	31	0,06	2.938.558	0,24	
98 - 100	40	0,08	3.955.124	0,33	40	0,08	3.979.973	0,33	
100 en meer	423	0,86	68.673.946	5,68	423	0,86	68.046.052	5,63	

(niet inbegrepen 2.205 aangiften met nul inkomen)

Inkomsten van onroerende goederen				Inkomsten van kapitalen en roerende goederen				Diverse inkomsten			
Aantal	%	Bedrag	%	Aantal	%	Bedrag	%	Aantal	%	Bedrag	%
15.509	100,00	24.571.878	100,00	110	100,00	178.524	100,00	377	100,00	1.045.325	100,00
62	0,40	63.769	0,26	12	10,91	6.462	3,62	21	5,57	23.701	2,27
51	0,33	63.754	0,26	8	7,27	16.535	9,26	31	8,22	64.537	6,17
57	0,37	82.034	0,33	5	4,55	13.692	7,67	24	6,37	68.042	6,51
166	1,07	184.184	0,75	8	7,27	17.355	9,72	14	3,71	54.715	5,23
449	2,90	478.578	1,95	18	16,36	12.768	7,15	18	4,77	68.959	6,60
586	3,78	735.389	2,99	15	13,64	10.289	5,76	27	7,16	54.082	5,17
652	4,20	966.727	3,93	14	12,73	32.440	18,17	19	5,04	82.103	7,85
538	3,47	966.518	3,93	7	6,36	9.336	5,23	17	4,51	65.525	6,27
535	3,45	980.293	3,99	10	9,09	24.018	13,45	11	2,92	41.376	3,96
586	3,78	956.931	3,89	5	4,55	6.105	3,42	12	3,18	21.873	2,09
643	4,15	983.920	4,00	2	1,82	9.046	5,07	19	5,04	24.032	2,30
739	4,76	1.115.612	4,54	3	2,73	859	0,48	9	2,39	13.492	1,29
701	4,52	944.769	3,84	0	0,00	0	0,00	8	2,12	43.782	4,19
610	3,93	901.627	3,67	1	0,91	313	0,18	9	2,39	20.580	1,97
543	3,50	858.921	3,50	0	0,00	0	0,00	5	1,33	6.133	0,59
564	3,64	823.347	3,35	0	0,00	0	0,00	7	1,86	35.868	3,43
553	3,57	785.279	3,20	0	0,00	0	0,00	7	1,86	36.469	3,49
558	3,60	895.467	3,64	0	0,00	0	0,00	4	1,06	4.107	0,39
534	3,44	653.822	2,66	0	0,00	0	0,00	2	0,53	3.852	0,37
549	3,54	752.645	3,06	0	0,00	0	0,00	8	2,12	7.270	0,70
573	3,69	738.570	3,01	0	0,00	0	0,00	5	1,33	2.810	0,27
542	3,49	759.047	3,09	1	0,91	18.803	10,53	4	1,06	2.846	0,27
556	3,59	724.527	2,95	0	0,00	0	0,00	9	2,39	34.791	3,33
487	3,14	742.945	3,02	0	0,00	0	0,00	2	0,53	1.823	0,17
396	2,55	582.576	2,37	0	0,00	0	0,00	7	1,86	58.721	5,62
356	2,30	527.152	2,15	0	0,00	0	0,00	4	1,06	4.515	0,43
336	2,17	519.721	2,12	0	0,00	0	0,00	4	1,06	5.377	0,51
284	1,83	423.592	1,72	0	0,00	0	0,00	3	0,80	3.767	0,36
255	1,64	479.091	1,95	0	0,00	0	0,00	3	0,80	1.312	0,13
200	1,29	383.460	1,56	0	0,00	0	0,00	7	1,86	6.951	0,66
197	1,27	377.646	1,54	0	0,00	0	0,00	6	1,59	21.918	2,10
169	1,09	375.921	1,53	0	0,00	0	0,00	3	0,80	10.566	1,01
143	0,92	228.788	0,93	0	0,00	0	0,00	2	0,53	32.712	3,13
129	0,83	309.490	1,26	0	0,00	0	0,00	4	1,06	9.566	0,92
113	0,73	167.571	0,68	0	0,00	0	0,00	1	0,27	1.221	0,12
109	0,70	161.850	0,66	0	0,00	0	0,00	3	0,80	590	0,06
74	0,48	165.796	0,67	0	0,00	0	0,00	2	0,53	1.051	0,10
79	0,51	117.334	0,48	0	0,00	0	0,00	0	0,00	0	0,00
66	0,43	160.416	0,65	0	0,00	0	0,00	2	0,53	12.876	1,23
70	0,45	213.111	0,87	1	0,91	503	0,28	1	0,27	262	0,03
59	0,38	141.477	0,58	0	0,00	0	0,00	3	0,80	3.777	0,36
52	0,34	82.413	0,34	0	0,00	0	0,00	7	1,86	28.127	2,69
52	0,34	164.318	0,67	0	0,00	0	0,00	0	0,00	0	0,00
36	0,23	82.890	0,34	0	0,00	0	0,00	2	0,53	328	0,03
22	0,14	139.604	0,57	0	0,00	0	0,00	1	0,27	63	0,01
38	0,25	109.185	0,44	0	0,00	0	0,00	1	0,27	335	0,03
27	0,17	73.547	0,30	0	0,00	0	0,00	1	0,27	223	0,02
30	0,19	90.454	0,37	0	0,00	0	0,00	2	0,53	2.980	0,29
23	0,15	56.158	0,23	0	0,00	0	0,00	0	0,00	0	0,00
30	0,19	70.083	0,29	0	0,00	0	0,00	1	0,27	2.996	0,29
330	2,13	1.209.559	4,92	0	0,00	0	0,00	15	3,98	52.323	5,01

I - Totaal belastbaar netto-inkomen

Aanslagjaar 2007

Structuur van het totaal belastbaar netto-inkomen per arrondissement - vervolg

Aantal aangiften en bedragen (in euro) per klasse van het belastbaar netto-inkomen

Arrondissement Veurne

Inkomens- klasse	Totaal belastbaar netto-inkomen				Bedrijfsinkomsten			
	2000 €	Aantal	%	Bedrag	%	Aantal	%	Bedrag
Totaal	35.868	100,00	889.222.308	100,00	35.644	100,00	872.268.963	100,00
Minder dan 2	2.907	8,10	2.752.535	0,31	2.851	8,00	2.730.759	0,31
2 - 4	732	2,04	2.138.723	0,24	694	1,95	1.959.790	0,22
4 - 6	666	1,86	3.357.574	0,38	640	1,80	3.204.371	0,37
6 - 8	1.004	2,80	7.157.065	0,80	980	2,75	6.979.490	0,80
8 - 10	2.592	7,23	23.574.102	2,65	2.587	7,26	23.364.661	2,68
10 - 12	3.051	8,51	33.852.624	3,81	3.019	8,47	33.097.610	3,79
12 - 14	2.822	7,87	36.608.942	4,12	2.800	7,86	35.914.966	4,12
14 - 16	2.275	6,34	34.105.839	3,84	2.269	6,37	33.483.514	3,84
16 - 18	2.250	6,27	38.162.498	4,29	2.249	6,31	37.794.963	4,33
18 - 20	1.950	5,44	37.028.726	4,16	1.948	5,47	36.649.165	4,20
20 - 22	1.770	4,93	37.136.620	4,18	1.768	4,96	36.665.988	4,20
22 - 24	1.616	4,51	37.090.880	4,17	1.616	4,53	36.455.250	4,18
24 - 26	1.437	4,01	35.856.301	4,03	1.437	4,03	35.255.227	4,04
26 - 28	1.138	3,17	30.706.216	3,45	1.136	3,19	30.066.798	3,45
28 - 30	935	2,61	27.119.816	3,05	932	2,61	26.774.322	3,07
30 - 32	791	2,21	24.509.630	2,76	791	2,22	24.242.082	2,78
32 - 34	774	2,16	25.505.565	2,87	774	2,17	25.316.595	2,90
34 - 36	665	1,85	23.249.732	2,61	665	1,87	23.062.433	2,64
36 - 38	644	1,80	23.807.184	2,68	643	1,80	23.425.828	2,69
38 - 40	560	1,56	21.831.732	2,46	560	1,57	21.588.264	2,47
40 - 42	513	1,43	21.027.370	2,36	512	1,44	20.553.273	2,36
42 - 44	488	1,36	20.972.102	2,36	488	1,37	20.686.543	2,37
44 - 46	434	1,21	19.527.876	2,20	434	1,22	19.317.059	2,21
46 - 48	339	0,95	15.925.642	1,79	339	0,95	15.772.059	1,81
48 - 50	334	0,93	16.362.798	1,84	334	0,94	16.102.959	1,85
50 - 52	285	0,79	14.530.585	1,63	285	0,80	14.348.349	1,64
52 - 54	261	0,73	13.822.028	1,55	261	0,73	13.622.486	1,56
54 - 56	197	0,55	10.824.697	1,22	197	0,55	10.694.846	1,23
56 - 58	194	0,54	11.045.890	1,24	193	0,54	10.940.976	1,25
58 - 60	196	0,55	11.567.652	1,30	196	0,55	11.538.671	1,32
60 - 62	163	0,45	9.925.506	1,12	163	0,46	9.751.041	1,12
62 - 64	138	0,38	8.690.045	0,98	138	0,39	8.456.306	0,97
64 - 66	120	0,33	7.796.957	0,88	120	0,34	7.691.536	0,88
66 - 68	131	0,37	8.773.252	0,99	131	0,37	8.551.595	0,98
68 - 70	100	0,28	6.896.899	0,78	100	0,28	6.813.155	0,78
70 - 72	104	0,29	7.384.230	0,83	104	0,29	7.177.245	0,82
72 - 74	94	0,26	6.866.912	0,77	94	0,26	6.792.848	0,78
74 - 76	82	0,23	6.155.568	0,69	82	0,23	6.064.766	0,70
76 - 78	81	0,23	6.241.743	0,70	81	0,23	6.075.288	0,70
78 - 80	80	0,22	6.319.974	0,71	80	0,22	6.253.515	0,72
80 - 82	59	0,16	4.778.940	0,54	59	0,17	4.737.692	0,54
82 - 84	58	0,16	4.811.460	0,54	58	0,16	4.674.348	0,54
84 - 86	40	0,11	3.400.809	0,38	40	0,11	3.358.072	0,38
86 - 88	55	0,15	4.788.360	0,54	55	0,15	4.710.584	0,54
88 - 90	44	0,12	3.910.906	0,44	44	0,12	3.822.490	0,44
90 - 92	33	0,09	3.000.974	0,34	33	0,09	2.990.722	0,34
92 - 94	30	0,08	2.792.035	0,31	30	0,08	2.705.550	0,31
94 - 96	37	0,10	3.516.763	0,40	37	0,10	3.524.594	0,40
96 - 98	27	0,08	2.620.099	0,29	26	0,07	2.452.936	0,28
98 - 100	27	0,08	2.674.578	0,30	27	0,08	2.686.694	0,31
100 en meer	545	1,52	116.717.354	13,13	544	1,53	111.368.689	12,77

(niet inbegrepen 1.793 aangiften met nul inkomen)

Inkomsten van onroerende goederen				Inkomsten van kapitalen en roerende goederen				Diverse inkomsten			
Aantal	%	Bedrag	%	Aantal	%	Bedrag	%	Aantal	%	Bedrag	%
10.909	100,00	29.052.717	100,00	123	100,00	203.662	100,00	451	100,00	1.712.390	100,00
62	0,57	125.130	0,43	16	13,01	8.451	4,15	23	5,10	23.908	1,40
63	0,58	128.939	0,44	9	7,32	9.134	4,48	49	10,86	113.590	6,63
69	0,63	178.046	0,61	11	8,94	21.150	10,38	28	6,21	92.506	5,40
127	1,16	241.527	0,83	8	6,50	16.506	8,10	25	5,54	124.660	7,28
346	3,17	435.214	1,50	19	15,45	23.246	11,41	19	4,21	70.930	4,14
470	4,31	814.174	2,80	19	15,45	38.558	18,93	33	7,32	111.908	6,54
510	4,68	989.266	3,41	6	4,88	26.349	12,94	21	4,66	48.875	2,85
459	4,21	1.073.254	3,69	10	8,13	18.279	8,98	32	7,10	115.713	6,76
470	4,31	989.859	3,41	7	5,69	18.497	9,08	14	3,10	54.968	3,21
473	4,34	1.058.092	3,64	6	4,88	9.387	4,61	13	2,88	39.478	2,31
537	4,92	1.256.053	4,32	4	3,25	3.283	1,61	11	2,44	21.426	1,25
522	4,79	1.201.243	4,13	1	0,81	191	0,09	18	3,99	52.355	3,06
507	4,65	1.300.357	4,48	1	0,81	923	0,45	13	2,88	8.438	0,49
449	4,12	1.141.555	3,93	2	1,63	3.897	1,91	9	2,00	30.836	1,80
393	3,60	980.184	3,37	1	0,81	1.467	0,72	7	1,55	43.379	2,53
384	3,52	859.535	2,96	0	0,00	0	0,00	7	1,55	24.903	1,45
366	3,36	834.058	2,87	0	0,00	0	0,00	7	1,55	43.374	2,53
356	3,26	826.664	2,85	0	0,00	0	0,00	9	2,00	15.132	0,88
366	3,36	1.062.557	3,66	0	0,00	0	0,00	5	1,11	10.528	0,61
328	3,01	728.258	2,51	0	0,00	0	0,00	10	2,22	21.698	1,27
309	2,83	980.769	3,38	1	0,81	180	0,09	7	1,55	23.903	1,40
303	2,78	835.731	2,88	0	0,00	0	0,00	10	2,22	37.871	2,21
274	2,51	712.326	2,45	0	0,00	0	0,00	4	0,89	26.538	1,55
226	2,07	470.462	1,62	0	0,00	0	0,00	6	1,33	29.459	1,72
211	1,93	651.548	2,24	0	0,00	0	0,00	6	1,33	5.552	0,32
197	1,81	508.373	1,75	0	0,00	0	0,00	3	0,67	13.315	0,78
181	1,66	476.434	1,64	0	0,00	0	0,00	2	0,44	1.325	0,08
131	1,20	348.837	1,20	0	0,00	0	0,00	0	0,00	0	0,00
136	1,25	354.812	1,22	0	0,00	0	0,00	4	0,89	25.482	1,49
129	1,18	304.303	1,05	0	0,00	0	0,00	6	1,33	5.988	0,35
106	0,97	408.979	1,41	0	0,00	0	0,00	1	0,22	809	0,05
98	0,90	399.019	1,37	0	0,00	0	0,00	3	0,67	27.749	1,62
96	0,88	255.806	0,88	0	0,00	0	0,00	4	0,89	10.333	0,60
101	0,93	423.622	1,46	0	0,00	0	0,00	1	0,22	380	0,02
71	0,65	218.208	0,75	0	0,00	0	0,00	2	0,44	1.553	0,09
80	0,73	316.750	1,09	0	0,00	0	0,00	3	0,67	63.190	3,69
67	0,61	223.430	0,77	0	0,00	0	0,00	2	0,44	542	0,03
59	0,54	223.873	0,77	0	0,00	0	0,00	0	0,00	0	0,00
61	0,56	254.579	0,88	0	0,00	0	0,00	6	1,33	83.039	4,85
56	0,51	233.709	0,80	0	0,00	0	0,00	1	0,22	376	0,02
51	0,47	136.561	0,47	0	0,00	0	0,00	1	0,22	446	0,03
45	0,41	295.073	1,02	0	0,00	0	0,00	1	0,22	4.290	0,25
28	0,26	115.100	0,40	0	0,00	0	0,00	1	0,22	300	0,02
38	0,35	167.042	0,57	0	0,00	0	0,00	0	0,00	0	0,00
37	0,34	196.678	0,68	0	0,00	0	0,00	3	0,67	10.874	0,64
25	0,23	53.857	0,19	0	0,00	0	0,00	2	0,44	6.783	0,40
26	0,24	178.966	0,62	1	0,81	2.899	1,42	0	0,00	0	0,00
26	0,24	61.412	0,21	0	0,00	0	0,00	2	0,44	1.304	0,08
23	0,21	117.979	0,41	0	0,00	0	0,00	2	0,44	13.956	0,82
22	0,20	131.589	0,45	0	0,00	0	0,00	2	0,44	1.916	0,11
439	4,02	2.772.925	9,54	1	0,81	1.265	0,62	13	2,88	246.512	14,40

I - Totaal belastbaar netto-inkomen

Aanslagjaar 2007

Structuur van het totaal belastbaar netto-inkomen per arrondissement - vervolg

Aantal aangiften en bedragen (in euro) per klasse van het belastbaar netto-inkomen

Arrondissement Nijvel

Inkomens- klasse	Totaal belastbaar netto-inkomen				Bedrijfsinkomsten				
	2000 €	Aantal	%	Bedrag	%	Aantal	%	Bedrag	%
Totaal	203.192	100,00	5.964.828.534	100,00	198.803	100,00	5.900.882.153	100,00	
Minder dan 2	17.461	8,59	14.792.965	0,25	15.339	7,72	12.229.340	0,21	
2 - 4	5.911	2,91	17.202.832	0,29	4.903	2,47	13.085.285	0,22	
4 - 6	5.231	2,57	25.821.763	0,43	4.824	2,43	23.056.108	0,39	
6 - 8	5.504	2,71	39.088.812	0,66	5.327	2,68	37.486.659	0,64	
8 - 10	9.770	4,81	88.810.401	1,49	9.656	4,86	87.552.678	1,48	
10 - 12	13.484	6,64	148.989.663	2,50	13.255	6,67	145.488.857	2,47	
12 - 14	12.090	5,95	156.824.176	2,63	11.969	6,02	153.451.858	2,60	
14 - 16	10.719	5,28	160.244.705	2,69	10.667	5,37	157.658.148	2,67	
16 - 18	10.595	5,21	180.136.127	3,02	10.563	5,31	177.439.484	3,01	
18 - 20	10.231	5,04	194.438.461	3,26	10.215	5,14	192.919.141	3,27	
20 - 22	9.897	4,87	207.763.368	3,48	9.878	4,97	205.812.711	3,49	
22 - 24	8.302	4,09	190.761.070	3,20	8.290	4,17	188.302.466	3,19	
24 - 26	7.273	3,58	181.648.062	3,05	7.264	3,65	179.266.718	3,04	
26 - 28	6.407	3,15	172.859.676	2,90	6.393	3,22	170.463.900	2,89	
28 - 30	5.625	2,77	162.970.541	2,73	5.621	2,83	160.973.458	2,73	
30 - 32	4.935	2,43	152.942.969	2,56	4.928	2,48	151.115.357	2,56	
32 - 34	4.534	2,23	149.548.261	2,51	4.528	2,28	147.862.020	2,51	
34 - 36	4.145	2,04	145.045.477	2,43	4.142	2,08	143.708.490	2,44	
36 - 38	3.668	1,81	135.677.785	2,27	3.665	1,84	134.571.155	2,28	
38 - 40	3.310	1,63	128.979.033	2,16	3.306	1,66	128.315.416	2,17	
40 - 42	3.067	1,51	125.683.426	2,11	3.065	1,54	124.852.536	2,12	
42 - 44	2.895	1,42	124.337.250	2,08	2.892	1,45	123.613.755	2,09	
44 - 46	2.747	1,35	123.606.326	2,07	2.746	1,38	122.976.877	2,08	
46 - 48	2.382	1,17	111.899.185	1,88	2.378	1,20	111.486.461	1,89	
48 - 50	2.220	1,09	108.734.211	1,82	2.217	1,12	108.050.935	1,83	
50 - 52	2.126	1,05	108.403.830	1,82	2.126	1,07	108.119.694	1,83	
52 - 54	1.940	0,95	102.797.865	1,72	1.940	0,98	102.640.877	1,74	
54 - 56	1.833	0,90	100.760.098	1,69	1.832	0,92	100.126.525	1,70	
56 - 58	1.727	0,85	98.373.631	1,65	1.727	0,87	98.424.885	1,67	
58 - 60	1.520	0,75	89.644.158	1,50	1.518	0,76	89.349.840	1,51	
60 - 62	1.554	0,76	94.724.901	1,59	1.554	0,78	94.599.639	1,60	
62 - 64	1.406	0,69	88.575.439	1,48	1.406	0,71	88.317.565	1,50	
64 - 66	1.324	0,65	86.023.854	1,44	1.322	0,66	85.722.077	1,45	
66 - 68	1.148	0,56	76.891.402	1,29	1.148	0,58	76.821.941	1,30	
68 - 70	1.068	0,53	73.668.558	1,24	1.068	0,54	73.428.222	1,24	
70 - 72	1.032	0,51	73.255.809	1,23	1.031	0,52	72.772.092	1,23	
72 - 74	937	0,46	68.365.534	1,15	937	0,47	67.903.185	1,15	
74 - 76	855	0,42	64.113.260	1,07	854	0,43	63.646.973	1,08	
76 - 78	727	0,36	55.969.821	0,94	727	0,37	55.813.969	0,95	
78 - 80	730	0,36	57.631.277	0,97	728	0,37	57.246.930	0,97	
80 - 82	679	0,33	55.006.502	0,92	679	0,34	54.482.516	0,92	
82 - 84	602	0,30	49.925.979	0,84	602	0,30	49.892.666	0,85	
84 - 86	569	0,28	48.365.554	0,81	568	0,29	48.465.301	0,82	
86 - 88	533	0,26	46.362.590	0,78	533	0,27	46.163.457	0,78	
88 - 90	498	0,25	44.324.128	0,74	498	0,25	44.262.834	0,75	
90 - 92	429	0,21	39.053.857	0,65	428	0,22	38.792.574	0,66	
92 - 94	410	0,20	38.129.463	0,64	410	0,21	37.892.517	0,64	
94 - 96	392	0,19	37.227.542	0,62	392	0,20	37.109.441	0,63	
96 - 98	372	0,18	36.078.674	0,60	371	0,19	36.094.021	0,61	
98 - 100	334	0,16	33.047.717	0,55	334	0,17	32.906.000	0,56	
100 en meer	6.044	2,97	1.049.300.546	17,59	6.039	3,04	1.038.146.599	17,59	

(niet inbegrepen 24.471 aangiften met nul inkomen)

Inkomsten van onroerende goederen				Inkomsten van kapitalen en roerende goederen				Diverse inkomsten			
Aantal	%	Bedrag	%	Aantal	%	Bedrag	%	Aantal	%	Bedrag	%
72.188	100,00	201.086.731	100,00	634	100,00	1.650.891	100,00	7.149	100,00	22.892.767	100,00
534	0,74	976.522	0,49	92	14,51	61.039	3,70	2.063	28,86	2.476.885	10,82
413	0,57	1.029.965	0,51	64	10,09	138.891	8,41	1.602	22,41	3.734.602	16,31
572	0,79	1.429.599	0,71	46	7,26	136.323	8,26	613	8,57	2.368.414	10,35
736	1,02	1.764.529	0,88	53	8,36	165.343	10,02	319	4,46	1.354.771	5,92
1.397	1,94	2.464.799	1,23	65	10,25	133.177	8,07	259	3,62	1.138.264	4,97
2.176	3,01	4.242.504	2,11	71	11,20	183.557	11,12	258	3,61	896.938	3,92
2.352	3,26	4.759.457	2,37	41	6,47	142.245	8,62	233	3,26	735.916	3,21
2.362	3,27	5.680.499	2,82	30	4,73	133.284	8,07	158	2,21	700.776	3,06
2.600	3,60	6.161.223	3,06	44	6,94	183.210	11,10	149	2,08	641.706	2,80
2.692	3,73	5.892.606	2,93	23	3,63	60.889	3,69	109	1,52	387.729	1,69
3.051	4,23	7.029.357	3,50	25	3,94	80.535	4,88	79	1,11	249.071	1,09
2.939	4,07	7.080.855	3,52	20	3,15	45.425	2,75	94	1,31	482.088	2,11
2.838	3,93	6.836.588	3,40	8	1,26	34.677	2,10	76	1,06	334.843	1,46
2.703	3,74	7.389.724	3,67	6	0,95	29.562	1,79	78	1,09	308.463	1,35
2.526	3,50	6.531.706	3,25	8	1,26	29.726	1,80	63	0,88	257.617	1,13
2.257	3,13	6.294.286	3,13	1	0,16	79	0,00	78	1,09	273.360	1,19
2.377	3,29	6.757.170	3,36	4	0,63	31.225	1,89	48	0,67	170.569	0,75
2.205	3,05	5.950.619	2,96	3	0,47	18.756	1,14	58	0,81	125.250	0,55
1.984	2,75	5.659.300	2,81	4	0,63	3.342	0,20	37	0,52	145.635	0,64
1.893	2,62	5.058.140	2,52	2	0,32	872	0,05	40	0,56	143.284	0,63
1.810	2,51	5.107.202	2,54	2	0,32	310	0,02	38	0,53	107.967	0,47
1.805	2,50	5.047.715	2,51	0	0,00	0	0,00	43	0,60	195.923	0,86
1.716	2,38	4.761.148	2,37	0	0,00	0	0,00	37	0,52	128.702	0,56
1.522	2,11	4.407.231	2,19	0	0,00	0	0,00	24	0,34	160.552	0,70
1.491	2,07	4.465.633	2,22	3	0,47	5.591	0,34	24	0,34	101.490	0,44
1.420	1,97	3.998.691	1,99	2	0,32	6.713	0,41	30	0,42	67.964	0,30
1.349	1,87	3.535.698	1,76	0	0,00	0	0,00	26	0,36	91.604	0,40
1.283	1,78	3.962.330	1,97	3	0,47	1.542	0,09	24	0,34	200.751	0,88
1.210	1,68	3.281.382	1,63	0	0,00	0	0,00	29	0,41	57.276	0,25
1.075	1,49	3.201.970	1,59	0	0,00	0	0,00	24	0,34	32.168	0,14
1.114	1,54	3.257.532	1,62	0	0,00	0	0,00	21	0,29	125.642	0,55
1.034	1,43	3.083.742	1,53	1	0,16	605	0,04	18	0,25	57.223	0,25
1.009	1,40	2.919.938	1,45	1	0,16	4.196	0,25	25	0,35	105.261	0,46
878	1,22	2.597.859	1,29	0	0,00	0	0,00	16	0,22	54.795	0,24
821	1,14	2.606.391	1,30	0	0,00	0	0,00	20	0,28	97.249	0,42
775	1,07	2.681.332	1,33	0	0,00	0	0,00	19	0,27	85.694	0,37
722	1,00	2.265.422	1,13	1	0,16	83	0,01	16	0,22	235.712	1,03
666	0,92	2.417.210	1,20	0	0,00	0	0,00	8	0,11	62.703	0,27
564	0,78	1.642.756	0,82	0	0,00	0	0,00	18	0,25	73.398	0,32
565	0,78	1.777.423	0,88	0	0,00	0	0,00	18	0,25	208.743	0,91
538	0,75	1.760.317	0,88	0	0,00	0	0,00	16	0,22	54.685	0,24
485	0,67	1.451.322	0,72	0	0,00	0	0,00	14	0,20	94.443	0,41
449	0,62	1.313.094	0,65	0	0,00	0	0,00	11	0,15	85.060	0,37
439	0,61	2.078.874	1,03	0	0,00	0	0,00	10	0,14	114.117	0,50
392	0,54	1.297.837	0,65	0	0,00	0	0,00	13	0,18	33.370	0,15
339	0,47	1.296.073	0,64	1	0,16	5.295	0,32	7	0,10	53.254	0,23
334	0,46	1.138.081	0,57	0	0,00	0	0,00	4	0,06	84.269	0,37
309	0,43	1.087.533	0,54	0	0,00	0	0,00	11	0,15	9.040	0,04
300	0,42	1.067.521	0,53	0	0,00	0	0,00	7	0,10	5.535	0,02
268	0,37	1.136.878	0,57	1	0,16	2.195	0,13	7	0,10	1.796	0,01
4.899	6,79	21.451.148	10,67	9	1,42	12.204	0,74	157	2,20	3.180.200	13,89

I - Totaal belastbaar netto-inkomen

Aanslagjaar 2007

Structuur van het totaal belastbaar netto-inkomen per arrondissement - vervolg

Aantal aangiften en bedragen (in euro) per klasse van het belastbaar netto-inkomen

Arrondissement Aat

Inkomens- klasse	Totaal belastbaar netto-inkomen				Bedrijfsinkomsten				
	2000 €	Aantal	%	Bedrag	%	Aantal	%	Bedrag	%
Totaal	46.857	100,00	1.101.476.021	100,00	46.424	100,00	1.098.311.945	100,00	
Minder dan 2	2.961	6,32	2.561.627	0,23	2.717	5,85	2.314.971	0,21	
2 - 4	994	2,12	2.955.057	0,27	934	2,01	2.706.582	0,25	
4 - 6	1.118	2,39	5.489.420	0,50	1.093	2,35	5.365.027	0,49	
6 - 8	1.292	2,76	9.196.788	0,83	1.279	2,76	9.221.075	0,84	
8 - 10	3.048	6,50	27.848.877	2,53	3.035	6,54	27.689.770	2,52	
10 - 12	4.702	10,03	52.084.654	4,73	4.656	10,03	51.368.835	4,68	
12 - 14	3.700	7,90	47.875.289	4,35	3.675	7,92	47.022.301	4,28	
14 - 16	2.676	5,71	40.019.098	3,63	2.674	5,76	39.789.839	3,62	
16 - 18	2.727	5,82	46.398.793	4,21	2.724	5,87	46.468.960	4,23	
18 - 20	2.650	5,66	50.384.113	4,57	2.648	5,70	50.637.897	4,61	
20 - 22	2.586	5,52	54.290.880	4,93	2.586	5,57	54.568.717	4,97	
22 - 24	2.272	4,85	52.120.008	4,73	2.272	4,89	52.276.304	4,76	
24 - 26	1.940	4,14	48.428.643	4,40	1.940	4,18	48.505.210	4,42	
26 - 28	1.602	3,42	43.208.788	3,92	1.602	3,45	43.201.511	3,93	
28 - 30	1.312	2,80	37.999.531	3,45	1.312	2,83	38.032.238	3,46	
30 - 32	1.074	2,29	33.263.758	3,02	1.074	2,31	33.343.130	3,04	
32 - 34	988	2,11	32.584.239	2,96	988	2,13	32.646.707	2,97	
34 - 36	957	2,04	33.486.059	3,04	957	2,06	33.489.678	3,05	
36 - 38	790	1,69	29.205.094	2,65	790	1,70	29.261.981	2,66	
38 - 40	744	1,59	29.009.326	2,63	744	1,60	29.122.632	2,65	
40 - 42	660	1,41	27.047.016	2,46	660	1,42	27.127.879	2,47	
42 - 44	603	1,29	25.910.067	2,35	603	1,30	26.074.054	2,37	
44 - 46	521	1,11	23.433.644	2,13	521	1,12	23.580.731	2,15	
46 - 48	505	1,08	23.751.661	2,16	505	1,09	23.732.687	2,16	
48 - 50	427	0,91	20.924.432	1,90	427	0,92	20.993.006	1,91	
50 - 52	411	0,88	20.942.790	1,90	411	0,89	21.045.106	1,92	
52 - 54	369	0,79	19.549.937	1,77	369	0,79	19.623.026	1,79	
54 - 56	344	0,73	18.895.298	1,72	344	0,74	18.962.388	1,73	
56 - 58	294	0,63	16.752.384	1,52	294	0,63	16.713.599	1,52	
58 - 60	259	0,55	15.276.894	1,39	259	0,56	15.213.633	1,39	
60 - 62	223	0,48	13.608.467	1,24	223	0,48	13.615.394	1,24	
62 - 64	210	0,45	13.226.597	1,20	210	0,45	13.212.903	1,20	
64 - 66	177	0,38	11.505.498	1,04	177	0,38	11.429.839	1,04	
66 - 68	156	0,33	10.444.996	0,95	156	0,34	10.370.015	0,94	
68 - 70	155	0,33	10.695.051	0,97	155	0,33	10.675.980	0,97	
70 - 72	163	0,35	11.571.149	1,05	163	0,35	11.544.771	1,05	
72 - 74	111	0,24	8.104.029	0,74	111	0,24	8.082.783	0,74	
74 - 76	91	0,19	6.824.399	0,62	91	0,20	6.788.872	0,62	
76 - 78	107	0,23	8.237.651	0,75	107	0,23	8.184.912	0,75	
78 - 80	82	0,18	6.479.899	0,59	82	0,18	6.447.853	0,59	
80 - 82	74	0,16	6.000.537	0,54	74	0,16	5.981.154	0,54	
82 - 84	74	0,16	6.136.526	0,56	74	0,16	6.156.868	0,56	
84 - 86	64	0,14	5.442.054	0,49	64	0,14	5.434.478	0,49	
86 - 88	48	0,10	4.173.433	0,38	48	0,10	4.198.980	0,38	
88 - 90	41	0,09	3.650.007	0,33	41	0,09	3.656.925	0,33	
90 - 92	38	0,08	3.455.007	0,31	38	0,08	3.458.627	0,31	
92 - 94	43	0,09	3.995.303	0,36	43	0,09	3.961.228	0,36	
94 - 96	35	0,07	3.324.321	0,30	35	0,08	3.261.825	0,30	
96 - 98	22	0,05	2.133.918	0,19	22	0,05	2.114.123	0,19	
98 - 100	19	0,04	1.881.941	0,17	19	0,04	1.898.997	0,17	
100 en meer	398	0,85	69.691.073	6,33	398	0,86	67.735.944	6,17	

(niet inbegrepen 4.572 aangiften met nul inkomen)

Inkomsten van onroerende goederen				Inkomsten van kapitalen en roerende goederen				Diverse inkomsten			
Aantal	%	Bedrag	%	Aantal	%	Bedrag	%	Aantal	%	Bedrag	%
16.882	100,00	20.861.336	100,00	89	100,00	86.602	100,00	664	100,00	1.461.671	100,00
95	0,56	89.962	0,43	11	12,36	6.357	7,34	213	32,08	237.918	16,28
75	0,44	117.946	0,57	3	3,37	5.325	6,15	103	15,51	236.303	16,17
107	0,63	132.201	0,63	4	4,49	6.540	7,55	40	6,02	134.286	9,19
203	1,20	189.505	0,91	7	7,87	11.950	13,80	24	3,61	103.939	7,11
637	3,77	504.361	2,42	16	17,98	13.583	15,68	37	5,57	104.703	7,16
892	5,28	831.208	3,98	15	16,85	7.987	9,22	51	7,68	95.179	6,51
913	5,41	982.062	4,71	9	10,11	5.957	6,88	37	5,57	102.665	7,02
695	4,12	886.742	4,25	7	7,87	17.643	20,37	22	3,31	55.190	3,78
779	4,61	823.738	3,95	4	4,49	1.559	1,80	7	1,05	19.423	1,33
858	5,08	851.232	4,08	4	4,49	1.218	1,41	15	2,26	28.155	1,93
953	5,65	879.505	4,22	2	2,25	5.585	6,45	6	0,90	2.899	0,20
828	4,90	711.746	3,41	2	2,25	323	0,37	10	1,51	12.944	0,89
846	5,01	882.200	4,23	0	0,00	0	0,00	10	1,51	12.065	0,83
766	4,54	816.782	3,92	1	1,12	188	0,22	10	1,51	57.573	3,94
655	3,88	793.132	3,80	1	1,12	600	0,69	7	1,05	12.514	0,86
576	3,41	744.474	3,57	0	0,00	0	0,00	5	0,75	3.804	0,26
547	3,24	706.473	3,39	1	1,12	120	0,14	6	0,90	26.511	1,81
571	3,38	726.153	3,48	0	0,00	0	0,00	5	0,75	7.027	0,48
487	2,88	682.571	3,27	0	0,00	0	0,00	4	0,60	10.362	0,71
479	2,84	580.892	2,78	0	0,00	0	0,00	3	0,45	670	0,05
457	2,71	576.472	2,76	1	1,12	560	0,65	3	0,45	676	0,05
414	2,45	510.871	2,45	0	0,00	0	0,00	0	0,00	0	0,00
339	2,01	423.584	2,03	0	0,00	0	0,00	3	0,45	860	0,06
357	2,11	549.274	2,63	1	1,12	1.107	1,28	7	1,05	16.315	1,12
319	1,89	487.933	2,34	0	0,00	0	0,00	2	0,30	680	0,05
291	1,72	367.980	1,76	0	0,00	0	0,00	0	0,00	0	0,00
261	1,55	363.378	1,74	0	0,00	0	0,00	0	0,00	0	0,00
259	1,53	348.890	1,67	0	0,00	0	0,00	3	0,45	3.547	0,24
218	1,29	394.557	1,89	0	0,00	0	0,00	3	0,45	11.214	0,77
191	1,13	307.864	1,48	0	0,00	0	0,00	1	0,15	2.130	0,15
174	1,03	269.753	1,29	0	0,00	0	0,00	1	0,15	127	0,01
159	0,94	283.623	1,36	0	0,00	0	0,00	1	0,15	630	0,04
139	0,82	276.020	1,32	0	0,00	0	0,00	1	0,15	27.535	1,88
121	0,72	185.786	0,89	0	0,00	0	0,00	0	0,00	0	0,00
124	0,73	190.399	0,91	0	0,00	0	0,00	2	0,30	3.793	0,26
119	0,70	164.667	0,79	0	0,00	0	0,00	2	0,30	25.729	1,76
88	0,52	172.655	0,83	0	0,00	0	0,00	3	0,45	1.506	0,10
70	0,41	126.732	0,61	0	0,00	0	0,00	0	0,00	0	0,00
83	0,49	152.799	0,73	0	0,00	0	0,00	0	0,00	0	0,00
63	0,37	115.765	0,55	0	0,00	0	0,00	0	0,00	0	0,00
61	0,36	129.830	0,62	0	0,00	0	0,00	2	0,30	1.032	0,07
60	0,36	96.992	0,46	0	0,00	0	0,00	1	0,15	1.071	0,07
55	0,33	73.241	0,35	0	0,00	0	0,00	1	0,15	60	0,00
38	0,23	55.313	0,27	0	0,00	0	0,00	1	0,15	1.615	0,11
32	0,19	52.838	0,25	0	0,00	0	0,00	3	0,45	9.715	0,66
31	0,18	35.008	0,17	0	0,00	0	0,00	2	0,30	1.302	0,09
37	0,22	84.262	0,40	0	0,00	0	0,00	2	0,30	2.368	0,16
28	0,17	108.886	0,52	0	0,00	0	0,00	0	0,00	0	0,00
17	0,10	27.938	0,13	0	0,00	0	0,00	0	0,00	0	0,00
15	0,09	33.248	0,16	0	0,00	0	0,00	0	0,00	0	0,00
300	1,78	961.893	4,61	0	0,00	0	0,00	5	0,75	85.636	5,86

I - Totaal belastbaar netto-inkomen

Aanslagjaar 2007

Structuur van het totaal belastbaar netto-inkomen per arrondissement - vervolg

Aantal aangiften en bedragen (in euro) per klasse van het belastbaar netto-inkomen

Arrondissement Charleroi

Inkomens- klasse	Totaal belastbaar netto-inkomen				Bedrijfsinkomsten				
	2000 €	Aantal	%	Bedrag	%	Aantal	%	Bedrag	%
Totaal	243.794	100,00	5.045.168.450	100,00	241.874	100,00	5.034.772.233	100,00	
Minder dan 2	14.468	5,93	11.961.996	0,24	13.637	5,64	11.075.787	0,22	
2 - 4	5.660	2,32	16.635.635	0,33	5.384	2,23	15.596.698	0,31	
4 - 6	6.621	2,72	32.321.750	0,64	6.475	2,68	31.569.772	0,63	
6 - 8	8.305	3,41	59.588.076	1,18	8.249	3,41	59.746.299	1,19	
8 - 10	17.403	7,14	159.133.157	3,15	17.355	7,18	160.391.189	3,19	
10 - 12	32.362	13,27	356.412.569	7,06	32.080	13,26	354.136.625	7,03	
12 - 14	21.961	9,01	284.253.725	5,63	21.752	8,99	280.591.625	5,57	
14 - 16	17.356	7,12	259.506.156	5,14	17.336	7,17	258.566.334	5,14	
16 - 18	16.051	6,58	272.459.967	5,40	16.039	6,63	272.644.069	5,42	
18 - 20	13.877	5,69	263.418.419	5,22	13.869	5,73	264.293.970	5,25	
20 - 22	12.290	5,04	257.800.200	5,11	12.280	5,08	258.281.717	5,13	
22 - 24	10.465	4,29	240.412.816	4,77	10.461	4,32	240.616.374	4,78	
24 - 26	9.015	3,70	225.055.725	4,46	9.012	3,73	225.148.504	4,47	
26 - 28	7.241	2,97	195.319.113	3,87	7.241	2,99	195.296.785	3,88	
28 - 30	6.012	2,47	174.164.192	3,45	6.010	2,48	173.863.374	3,45	
30 - 32	4.985	2,04	154.446.537	3,06	4.982	2,06	154.197.233	3,06	
32 - 34	4.296	1,76	141.702.667	2,81	4.295	1,78	141.386.727	2,81	
34 - 36	3.991	1,64	139.648.153	2,77	3.989	1,65	139.577.330	2,77	
36 - 38	3.343	1,37	123.633.309	2,45	3.342	1,38	123.656.903	2,46	
38 - 40	2.930	1,20	114.212.048	2,26	2.929	1,21	114.593.211	2,28	
40 - 42	2.557	1,05	104.753.407	2,08	2.557	1,06	104.982.581	2,09	
42 - 44	2.351	0,96	101.058.920	2,00	2.350	0,97	101.081.674	2,01	
44 - 46	2.214	0,91	99.658.010	1,98	2.214	0,92	99.834.071	1,98	
46 - 48	1.917	0,79	90.057.018	1,79	1.917	0,79	90.228.562	1,79	
48 - 50	1.684	0,69	82.432.728	1,63	1.684	0,70	82.524.438	1,64	
50 - 52	1.565	0,64	79.823.014	1,58	1.565	0,65	79.797.105	1,58	
52 - 54	1.344	0,55	71.212.346	1,41	1.344	0,56	71.102.183	1,41	
54 - 56	1.136	0,47	62.445.251	1,24	1.136	0,47	62.530.171	1,24	
56 - 58	1.062	0,44	60.536.207	1,20	1.062	0,44	60.493.648	1,20	
58 - 60	907	0,37	53.512.999	1,06	907	0,37	53.424.469	1,06	
60 - 62	896	0,37	54.622.652	1,08	895	0,37	54.449.945	1,08	
62 - 64	768	0,32	48.363.377	0,96	768	0,32	48.308.593	0,96	
64 - 66	690	0,28	44.808.943	0,89	689	0,28	44.730.434	0,89	
66 - 68	584	0,24	39.123.812	0,78	584	0,24	39.154.615	0,78	
68 - 70	489	0,20	33.738.099	0,67	489	0,20	33.691.557	0,67	
70 - 72	482	0,20	34.221.459	0,68	482	0,20	34.294.858	0,68	
72 - 74	404	0,17	29.480.442	0,58	404	0,17	29.335.579	0,58	
74 - 76	358	0,15	26.850.873	0,53	358	0,15	26.547.046	0,53	
76 - 78	327	0,13	25.188.862	0,50	327	0,14	25.155.697	0,50	
78 - 80	294	0,12	23.214.556	0,46	294	0,12	23.066.403	0,46	
80 - 82	262	0,11	21.204.954	0,42	262	0,11	21.139.954	0,42	
82 - 84	224	0,09	18.586.219	0,37	224	0,09	18.548.629	0,37	
84 - 86	204	0,08	17.345.770	0,34	204	0,08	17.309.011	0,34	
86 - 88	191	0,08	16.616.088	0,33	191	0,08	16.561.806	0,33	
88 - 90	167	0,07	14.866.249	0,29	167	0,07	14.755.655	0,29	
90 - 92	157	0,06	14.279.529	0,28	157	0,06	14.265.699	0,28	
92 - 94	133	0,05	12.364.355	0,25	133	0,05	12.392.885	0,25	
94 - 96	120	0,05	11.396.455	0,23	120	0,05	11.359.639	0,23	
96 - 98	115	0,05	11.163.373	0,22	115	0,05	11.154.705	0,22	
98 - 100	102	0,04	10.092.747	0,20	102	0,04	9.943.050	0,20	
100 en meer	1.458	0,60	250.063.526	4,96	1.456	0,60	247.377.045	4,91	

(niet inbegrepen 27.794 aangiften met nul inkomen)

Inkomsten van onroerende goederen				Inkomsten van kapitalen en roerende goederen				Diverse inkomsten			
Aantal	%	Bedrag	%	Aantal	%	Bedrag	%	Aantal	%	Bedrag	%
66.221	100,00	93.833.589	100,00	387	100,00	367.857	100,00	3.242	100,00	8.571.432	100,00
260	0,39	284.177	0,30	38	9,82	18.040	4,90	772	23,81	896.066	10,45
261	0,39	397.928	0,42	15	3,88	29.694	8,07	523	16,13	1.111.917	12,97
492	0,74	723.493	0,77	33	8,53	63.087	17,15	251	7,74	868.124	10,13
690	1,04	946.758	1,01	26	6,72	38.299	10,41	137	4,23	481.509	5,62
1.727	2,61	1.909.558	2,04	67	17,31	52.001	14,14	185	5,71	581.483	6,78
4.132	6,24	3.998.555	4,26	70	18,09	43.690	11,88	321	9,90	632.518	7,38
3.579	5,40	4.072.855	4,34	28	7,24	36.479	9,92	255	7,87	547.225	6,38
3.150	4,76	4.052.286	4,32	27	6,98	32.453	8,82	132	4,07	457.758	5,34
3.489	5,27	4.628.542	4,93	34	8,79	15.693	4,27	87	2,68	259.576	3,03
3.640	5,50	4.399.892	4,69	13	3,36	20.356	5,53	51	1,57	186.346	2,17
3.709	5,60	4.669.878	4,98	9	2,33	5.783	1,57	50	1,54	113.754	1,33
3.775	5,70	4.711.563	5,02	12	3,10	3.207	0,87	36	1,11	121.959	1,42
3.640	5,50	4.525.036	4,82	3	0,78	1.285	0,35	37	1,14	62.544	0,73
3.153	4,76	4.290.185	4,57	2	0,52	1.665	0,45	28	0,86	50.014	0,58
2.816	4,25	4.150.874	4,42	2	0,52	965	0,26	29	0,89	69.971	0,82
2.540	3,84	3.731.906	3,98	1	0,26	401	0,11	42	1,30	176.498	2,06
2.270	3,43	3.468.230	3,70	0	0,00	0	0,00	23	0,71	96.539	1,13
2.168	3,27	3.083.951	3,29	2	0,52	799	0,22	25	0,77	64.528	0,75
1.898	2,87	2.800.999	2,99	1	0,26	1.401	0,38	19	0,59	47.754	0,56
1.752	2,65	2.223.179	2,37	2	0,52	1.276	0,35	16	0,49	122.294	1,43
1.571	2,37	2.220.047	2,37	0	0,00	0	0,00	15	0,46	36.205	0,42
1.478	2,23	2.227.362	2,37	0	0,00	0	0,00	15	0,46	33.011	0,39
1.402	2,12	2.058.187	2,19	0	0,00	0	0,00	22	0,68	73.976	0,86
1.267	1,91	1.893.508	2,02	1	0,26	744	0,20	13	0,40	39.000	0,45
1.151	1,74	1.607.097	1,71	0	0,00	0	0,00	7	0,22	38.403	0,45
1.055	1,59	1.622.956	1,73	0	0,00	0	0,00	9	0,28	21.752	0,25
892	1,35	1.568.854	1,67	0	0,00	0	0,00	10	0,31	25.740	0,30
769	1,16	1.187.371	1,27	0	0,00	0	0,00	8	0,25	53.968	0,63
748	1,13	1.236.838	1,32	0	0,00	0	0,00	7	0,22	56.039	0,65
645	0,97	979.338	1,04	0	0,00	0	0,00	6	0,19	15.141	0,18
622	0,94	1.127.810	1,20	0	0,00	0	0,00	12	0,37	42.387	0,49
537	0,81	966.003	1,03	0	0,00	0	0,00	6	0,19	33.142	0,39
480	0,72	821.554	0,88	0	0,00	0	0,00	9	0,28	32.107	0,37
421	0,64	683.085	0,73	0	0,00	0	0,00	9	0,28	13.337	0,16
352	0,53	708.696	0,76	0	0,00	0	0,00	2	0,06	133	0,00
356	0,54	628.189	0,67	0	0,00	0	0,00	5	0,15	5.645	0,07
299	0,45	612.390	0,65	0	0,00	0	0,00	6	0,19	20.877	0,24
273	0,41	737.742	0,79	0	0,00	0	0,00	4	0,12	72.557	0,85
251	0,38	535.892	0,57	0	0,00	0	0,00	6	0,19	13.648	0,16
219	0,33	557.732	0,59	0	0,00	0	0,00	3	0,09	15.891	0,19
189	0,29	410.101	0,44	0	0,00	0	0,00	2	0,06	7.117	0,08
159	0,24	320.033	0,34	0	0,00	0	0,00	5	0,15	4.790	0,06
145	0,22	285.533	0,30	0	0,00	0	0,00	2	0,06	3.629	0,04
144	0,22	312.368	0,33	0	0,00	0	0,00	4	0,12	53.329	0,62
125	0,19	368.994	0,39	0	0,00	0	0,00	2	0,06	24.427	0,28
113	0,17	226.997	0,24	0	0,00	0	0,00	1	0,03	590	0,01
103	0,16	208.785	0,22	0	0,00	0	0,00	3	0,09	1.471	0,02
94	0,14	296.190	0,32	0	0,00	0	0,00	1	0,03	270	0,00
89	0,13	170.970	0,18	0	0,00	0	0,00	1	0,03	1.438	0,02
75	0,11	274.718	0,29	0	0,00	0	0,00	2	0,06	2.092	0,02
1.056	1,59	3.908.404	4,17	1	0,26	539	0,15	26	0,80	880.943	10,28

I - Totaal belastbaar netto-inkomen

Aanslagjaar 2007

Structuur van het totaal belastbaar netto-inkomen per arrondissement - vervolg

Aantal aangiften en bedragen (in euro) per klasse van het belastbaar netto-inkomen

Arrondissement Bergen

Inkomens- klasse	Totaal belastbaar netto-inkomen				Bedrijfsinkomsten				
	2000 €	Aantal	%	Bedrag	%	Aantal	%	Bedrag	%
Totaal	143.740	100,00	3.069.994.732	100,00	142.774	100,00	3.067.029.234	100,00	
Minder dan 2	8.075	5,62	6.747.866	0,22	7.690	5,39	6.393.036	0,21	
2 - 4	3.407	2,37	10.142.657	0,33	3.228	2,26	9.452.509	0,31	
4 - 6	4.044	2,81	19.642.175	0,64	3.958	2,77	19.183.827	0,63	
6 - 8	5.136	3,57	36.858.635	1,20	5.085	3,56	36.876.153	1,20	
8 - 10	10.288	7,16	94.063.291	3,06	10.266	7,19	94.923.256	3,09	
10 - 12	19.592	13,63	215.836.314	7,03	19.460	13,63	214.833.207	7,00	
12 - 14	12.346	8,59	159.626.937	5,20	12.253	8,58	157.837.858	5,15	
14 - 16	9.096	6,33	135.897.549	4,43	9.087	6,36	135.608.244	4,42	
16 - 18	8.498	5,91	144.369.063	4,70	8.496	5,95	144.551.642	4,71	
18 - 20	7.892	5,49	149.919.699	4,88	7.889	5,53	150.346.828	4,90	
20 - 22	7.029	4,89	147.507.990	4,80	7.028	4,92	148.070.568	4,83	
22 - 24	6.036	4,20	138.610.515	4,52	6.036	4,23	138.807.693	4,53	
24 - 26	5.346	3,72	133.444.331	4,35	5.346	3,74	133.658.044	4,36	
26 - 28	4.321	3,01	116.578.830	3,80	4.321	3,03	116.763.475	3,81	
28 - 30	3.789	2,64	109.696.902	3,57	3.789	2,65	110.013.411	3,59	
30 - 32	3.135	2,18	97.079.450	3,16	3.135	2,20	97.484.646	3,18	
32 - 34	2.723	1,89	89.802.751	2,93	2.722	1,91	90.006.830	2,93	
34 - 36	2.513	1,75	87.936.883	2,86	2.513	1,76	87.941.860	2,87	
36 - 38	1.953	1,36	72.174.549	2,35	1.953	1,37	72.197.542	2,35	
38 - 40	1.879	1,31	73.226.907	2,39	1.879	1,32	73.311.658	2,39	
40 - 42	1.640	1,14	67.269.556	2,19	1.640	1,15	67.445.285	2,20	
42 - 44	1.472	1,02	63.276.374	2,06	1.472	1,03	63.330.904	2,06	
44 - 46	1.387	0,96	62.421.230	2,03	1.387	0,97	62.290.985	2,03	
46 - 48	1.179	0,82	55.393.459	1,80	1.179	0,83	55.397.123	1,81	
48 - 50	1.059	0,74	51.890.712	1,69	1.059	0,74	51.952.989	1,69	
50 - 52	941	0,65	47.962.737	1,56	941	0,66	47.990.256	1,56	
52 - 54	858	0,60	45.435.543	1,48	858	0,60	45.538.494	1,48	
54 - 56	890	0,62	48.941.793	1,59	890	0,62	48.918.843	1,59	
56 - 58	715	0,50	40.730.860	1,33	715	0,50	40.720.697	1,33	
58 - 60	659	0,46	38.863.593	1,27	659	0,46	38.857.761	1,27	
60 - 62	623	0,43	37.993.883	1,24	623	0,44	37.918.749	1,24	
62 - 64	553	0,38	34.800.295	1,13	553	0,39	34.806.693	1,13	
64 - 66	483	0,34	31.379.196	1,02	483	0,34	31.260.482	1,02	
66 - 68	433	0,30	29.004.242	0,94	433	0,30	28.895.736	0,94	
68 - 70	367	0,26	25.328.065	0,83	367	0,26	25.287.227	0,82	
70 - 72	307	0,21	21.794.761	0,71	307	0,22	21.789.243	0,71	
72 - 74	248	0,17	18.123.055	0,59	248	0,17	18.031.372	0,59	
74 - 76	259	0,18	19.428.901	0,63	258	0,18	19.364.635	0,63	
76 - 78	226	0,16	17.388.462	0,57	226	0,16	17.314.778	0,56	
78 - 80	184	0,13	14.543.417	0,47	184	0,13	14.527.378	0,47	
80 - 82	182	0,13	14.735.732	0,48	182	0,13	14.740.701	0,48	
82 - 84	184	0,13	15.269.226	0,50	184	0,13	15.311.767	0,50	
84 - 86	154	0,11	13.069.898	0,43	154	0,11	12.964.741	0,42	
86 - 88	129	0,09	11.222.761	0,37	129	0,09	11.126.966	0,36	
88 - 90	113	0,08	10.052.856	0,33	113	0,08	10.033.333	0,33	
90 - 92	106	0,07	9.637.213	0,31	105	0,07	9.533.711	0,31	
92 - 94	89	0,06	8.276.256	0,27	89	0,06	8.276.373	0,27	
94 - 96	80	0,06	7.591.399	0,25	80	0,06	7.577.311	0,25	
96 - 98	85	0,06	8.241.561	0,27	85	0,06	8.257.729	0,27	
98 - 100	61	0,04	6.036.911	0,20	61	0,04	6.036.282	0,20	
100 en meer	976	0,68	154.727.491	5,04	976	0,68	153.268.403	5,00	

(niet inbegrepen 18.236 aangiften met nul inkomen)

Inkomsten van onroerende goederen				Inkomsten van kapitalen en roerende goederen				Diverse inkomsten			
Aantal	%	Bedrag	%	Aantal	%	Bedrag	%	Aantal	%	Bedrag	%
42.583	100,00	55.752.712	100,00	220	100,00	184.686	100,00	1.797	100,00	4.870.175	100,00
204	0,48	207.711	0,37	22	10,00	8.835	4,78	301	16,75	338.193	6,94
210	0,49	287.005	0,51	19	8,64	32.473	17,58	297	16,53	666.900	13,69
291	0,68	291.087	0,52	16	7,27	25.848	14,00	150	8,35	523.452	10,75
509	1,20	550.574	0,99	9	4,09	12.002	6,50	127	7,07	502.730	10,32
1.253	2,94	1.139.647	2,04	30	13,64	16.680	9,03	108	6,01	300.061	6,16
2.787	6,54	2.487.196	4,46	43	19,55	31.573	17,10	184	10,24	307.355	6,31
2.271	5,33	2.536.490	4,55	16	7,27	12.789	6,92	163	9,07	387.133	7,95
1.867	4,38	2.337.120	4,19	16	7,27	12.763	6,91	56	3,12	153.903	3,16
2.111	4,96	2.515.687	4,51	18	8,18	11.327	6,13	35	1,95	91.291	1,87
2.354	5,53	2.771.904	4,97	5	2,27	3.550	1,92	41	2,28	109.759	2,25
2.351	5,52	2.587.124	4,64	8	3,64	4.905	2,66	24	1,34	49.339	1,01
2.221	5,22	2.584.922	4,64	2	0,91	185	0,10	34	1,89	102.909	2,11
2.160	5,07	2.490.404	4,47	4	1,82	1.634	0,88	13	0,72	33.317	0,68
1.967	4,62	2.242.327	4,02	3	1,36	3.841	2,08	22	1,22	50.621	1,04
1.803	4,23	2.098.301	3,76	3	1,36	2.364	1,28	19	1,06	35.675	0,73
1.572	3,69	1.849.292	3,32	3	1,36	1.297	0,70	13	0,72	36.205	0,74
1.522	3,57	1.889.710	3,39	1	0,45	1.277	0,69	13	0,72	22.391	0,46
1.400	3,29	1.907.996	3,42	1	0,45	900	0,49	24	1,34	56.015	1,15
1.150	2,70	1.451.318	2,60	0	0,00	0	0,00	9	0,50	80.906	1,66
1.114	2,62	1.491.448	2,68	0	0,00	0	0,00	10	0,56	35.726	0,73
996	2,34	1.506.142	2,70	1	0,45	443	0,24	9	0,50	24.733	0,51
955	2,24	1.446.561	2,59	0	0,00	0	0,00	12	0,67	57.766	1,19
853	2,00	1.411.504	2,53	0	0,00	0	0,00	8	0,45	75.110	1,54
792	1,86	1.202.132	2,16	0	0,00	0	0,00	8	0,45	28.386	0,58
726	1,70	1.055.606	1,89	0	0,00	0	0,00	8	0,45	9.207	0,19
641	1,51	1.014.264	1,82	0	0,00	0	0,00	3	0,17	2.766	0,06
587	1,38	799.799	1,43	0	0,00	0	0,00	5	0,28	1.638	0,03
608	1,43	898.842	1,61	0	0,00	0	0,00	8	0,45	61.158	1,26
523	1,23	860.523	1,54	0	0,00	0	0,00	4	0,22	1.289	0,03
471	1,11	694.447	1,25	0	0,00	0	0,00	3	0,17	4.181	0,09
432	1,01	686.232	1,23	0	0,00	0	0,00	1	0,06	28.000	0,57
407	0,96	687.324	1,23	0	0,00	0	0,00	6	0,33	8.198	0,17
356	0,84	676.346	1,21	0	0,00	0	0,00	6	0,33	5.127	0,11
322	0,76	606.279	1,09	0	0,00	0	0,00	5	0,28	2.844	0,06
273	0,64	453.175	0,81	0	0,00	0	0,00	9	0,50	17.115	0,35
219	0,51	388.019	0,70	0	0,00	0	0,00	2	0,11	1.301	0,03
185	0,43	369.933	0,66	0	0,00	0	0,00	7	0,39	22.002	0,45
186	0,44	397.798	0,71	0	0,00	0	0,00	3	0,17	14.599	0,30
176	0,41	338.103	0,61	0	0,00	0	0,00	4	0,22	21.300	0,44
122	0,29	226.936	0,41	0	0,00	0	0,00	3	0,17	60.435	1,24
133	0,31	237.680	0,43	0	0,00	0	0,00	3	0,17	32.005	0,66
135	0,32	268.082	0,48	0	0,00	0	0,00	3	0,17	2.378	0,05
123	0,29	286.983	0,51	0	0,00	0	0,00	3	0,17	14.924	0,31
102	0,24	291.027	0,52	0	0,00	0	0,00	4	0,22	3.224	0,07
84	0,20	238.324	0,43	0	0,00	0	0,00	1	0,06	2.336	0,05
72	0,17	195.823	0,35	0	0,00	0	0,00	1	0,06	487	0,01
72	0,17	167.422	0,30	0	0,00	0	0,00	2	0,11	2.161	0,04
56	0,13	121.062	0,22	0	0,00	0	0,00	0	0,00	0	0,00
64	0,15	114.299	0,21	0	0,00	0	0,00	0	0,00	0	0,00
44	0,10	105.721	0,19	0	0,00	0	0,00	1	0,06	1.189	0,02
751	1,76	2.289.061	4,11	0	0,00	0	0,00	22	1,22	480.435	9,86

I - Totaal belastbaar netto-inkomen

Aanslagjaar 2007

Structuur van het totaal belastbaar netto-inkomen per arrondissement - vervolg

Aantal aangiften en bedragen (in euro) per klasse van het belastbaar netto-inkomen

Arrondissement Moeskroen

Inkomens- klasse	Totaal belastbaar netto-inkomen				Bedrijfsinkomsten				
	2000 €	Aantal	%	Bedrag	%	Aantal	%	Bedrag	%
Totaal	39.811	100,00	841.250.271	100,00	39.616	100,00	837.030.374	100,00	
Minder dan 2	2.721	6,83	2.115.633	0,25	2.664	6,72	2.073.293	0,25	
2 - 4	914	2,30	2.718.769	0,32	887	2,24	2.656.659	0,32	
4 - 6	1.053	2,64	5.183.476	0,62	1.037	2,62	5.128.781	0,61	
6 - 8	1.230	3,09	8.778.356	1,04	1.217	3,07	8.790.503	1,05	
8 - 10	2.487	6,25	22.603.569	2,69	2.480	6,26	22.691.388	2,71	
10 - 12	3.652	9,17	40.372.914	4,80	3.611	9,12	39.832.103	4,76	
12 - 14	3.361	8,44	43.562.220	5,18	3.340	8,43	43.006.995	5,14	
14 - 16	2.811	7,06	42.112.461	5,01	2.809	7,09	41.737.325	4,99	
16 - 18	2.604	6,54	44.261.376	5,26	2.603	6,57	44.242.414	5,29	
18 - 20	2.513	6,31	47.690.908	5,67	2.511	6,34	47.835.278	5,71	
20 - 22	2.330	5,85	48.860.856	5,81	2.327	5,87	48.992.621	5,85	
22 - 24	2.145	5,39	49.243.828	5,85	2.144	5,41	48.932.781	5,85	
24 - 26	1.754	4,41	43.793.413	5,21	1.754	4,43	43.616.102	5,21	
26 - 28	1.347	3,38	36.308.933	4,32	1.346	3,40	36.178.644	4,32	
28 - 30	1.080	2,71	31.256.096	3,72	1.080	2,73	31.155.437	3,72	
30 - 32	905	2,27	28.032.262	3,33	904	2,28	28.050.285	3,35	
32 - 34	794	1,99	26.168.684	3,11	794	2,00	26.166.946	3,13	
34 - 36	742	1,86	25.977.824	3,09	742	1,87	25.812.468	3,08	
36 - 38	624	1,57	23.088.461	2,74	624	1,58	23.172.847	2,77	
38 - 40	557	1,40	21.689.222	2,58	557	1,41	21.677.572	2,59	
40 - 42	482	1,21	19.749.743	2,35	482	1,22	19.807.957	2,37	
42 - 44	423	1,06	18.185.608	2,16	423	1,07	18.253.188	2,18	
44 - 46	395	0,99	17.762.017	2,11	394	0,99	17.759.395	2,12	
46 - 48	328	0,82	15.391.933	1,83	328	0,83	15.290.914	1,83	
48 - 50	321	0,81	15.704.205	1,87	320	0,81	15.495.232	1,85	
50 - 52	251	0,63	12.794.119	1,52	251	0,63	12.730.782	1,52	
52 - 54	222	0,56	11.759.839	1,40	222	0,56	11.699.442	1,40	
54 - 56	174	0,44	9.568.184	1,14	174	0,44	9.608.561	1,15	
56 - 58	192	0,48	10.946.190	1,30	192	0,48	10.912.207	1,30	
58 - 60	152	0,38	8.962.249	1,07	152	0,38	8.922.347	1,07	
60 - 62	124	0,31	7.557.954	0,90	124	0,31	7.512.256	0,90	
62 - 64	120	0,30	7.559.462	0,90	120	0,30	7.482.499	0,89	
64 - 66	111	0,28	7.204.332	0,86	111	0,28	7.197.695	0,86	
66 - 68	90	0,23	6.022.310	0,72	90	0,23	5.954.332	0,71	
68 - 70	81	0,20	5.588.768	0,66	81	0,20	5.577.457	0,67	
70 - 72	71	0,18	5.036.867	0,60	71	0,18	4.969.070	0,59	
72 - 74	65	0,16	4.747.405	0,56	65	0,16	4.665.315	0,56	
74 - 76	58	0,15	4.345.586	0,52	58	0,15	4.377.503	0,52	
76 - 78	47	0,12	3.621.542	0,43	47	0,12	3.637.118	0,43	
78 - 80	41	0,10	3.238.842	0,39	41	0,10	3.223.522	0,39	
80 - 82	37	0,09	3.000.366	0,36	37	0,09	2.959.020	0,35	
82 - 84	43	0,11	3.573.899	0,42	43	0,11	3.583.592	0,43	
84 - 86	32	0,08	2.721.355	0,32	32	0,08	2.703.049	0,32	
86 - 88	23	0,06	2.000.618	0,24	23	0,06	1.995.355	0,24	
88 - 90	22	0,06	1.958.861	0,23	22	0,06	1.942.447	0,23	
90 - 92	19	0,05	1.723.995	0,20	19	0,05	1.703.991	0,20	
92 - 94	19	0,05	1.765.451	0,21	19	0,05	1.692.198	0,20	
94 - 96	19	0,05	1.805.721	0,21	19	0,05	1.807.752	0,22	
96 - 98	14	0,04	1.358.889	0,16	14	0,04	1.240.176	0,15	
98 - 100	17	0,04	1.685.606	0,20	17	0,04	1.619.594	0,19	
100 en meer	194	0,49	30.089.094	3,58	194	0,49	28.955.966	3,46	

(niet inbegrepen 3.683 aangiften met nul inkomen)

Inkomsten van onroerende goederen				Inkomsten van kapitalen en roerende goederen				Diverse inkomsten			
Aantal	%	Bedrag	%	Aantal	%	Bedrag	%	Aantal	%	Bedrag	%
11.086	100,00	16.172.092	100,00	93	100,00	121.805	100,00	361	100,00	1.222.158	100,00
46	0,41	32.914	0,20	5	5,38	2.888	2,37	46	12,74	53.570	4,38
51	0,46	49.847	0,31	5	5,38	7.710	6,33	57	15,79	125.432	10,26
70	0,63	101.927	0,63	3	3,23	5.407	4,44	26	7,20	99.665	8,15
133	1,20	119.440	0,74	6	6,45	6.542	5,37	24	6,65	110.439	9,04
316	2,85	301.477	1,86	13	13,98	21.237	17,44	30	8,31	57.604	4,71
483	4,36	518.989	3,21	15	16,13	10.720	8,80	41	11,36	113.680	9,30
561	5,06	661.514	4,09	9	9,68	9.730	7,99	28	7,76	90.453	7,40
466	4,20	713.255	4,41	8	8,60	12.501	10,26	9	2,49	30.618	2,51
489	4,41	697.106	4,31	6	6,45	5.846	4,80	10	2,77	18.296	1,50
615	5,55	679.851	4,20	4	4,30	4.072	3,34	7	1,94	10.846	0,89
698	6,30	726.526	4,49	2	2,15	400	0,33	6	1,66	8.387	0,69
704	6,35	750.882	4,64	2	2,15	454	0,37	7	1,94	17.292	1,41
629	5,67	811.371	5,02	2	2,15	238	0,20	7	1,94	12.731	1,04
520	4,69	639.273	3,95	1	1,08	6.400	5,25	2	0,55	2.268	0,19
458	4,13	611.952	3,78	1	1,08	233	0,19	7	1,94	15.456	1,26
439	3,96	553.446	3,42	0	0,00	0	0,00	5	1,39	12.162	1,00
406	3,66	564.539	3,49	2	2,15	1.507	1,24	1	0,28	139	0,01
389	3,51	664.293	4,11	2	2,15	377	0,31	4	1,11	4.854	0,40
364	3,28	518.394	3,21	1	1,08	84	0,07	2	0,55	8.732	0,71
348	3,14	451.591	2,79	0	0,00	0	0,00	4	1,11	20.546	1,68
305	2,75	398.099	2,46	0	0,00	0	0,00	3	0,83	3.774	0,31
288	2,60	384.867	2,38	1	1,08	2.500	2,05	2	0,55	5.957	0,49
262	2,36	418.718	2,59	0	0,00	0	0,00	2	0,55	2.741	0,22
211	1,90	384.238	2,38	1	1,08	36	0,03	2	0,55	41.802	3,42
222	2,00	523.831	3,24	1	1,08	21.257	17,45	3	0,83	7.775	0,64
162	1,46	327.283	2,02	0	0,00	0	0,00	4	1,11	72.955	5,97
162	1,46	319.839	1,98	0	0,00	0	0,00	1	0,28	2.400	0,20
127	1,15	195.707	1,21	0	0,00	0	0,00	1	0,28	1.002	0,08
137	1,24	304.225	1,88	0	0,00	0	0,00	0	0,00	0	0,00
107	0,97	188.101	1,16	1	1,08	41	0,03	0	0,00	0	0,00
86	0,78	187.214	1,16	0	0,00	0	0,00	0	0,00	0	0,00
87	0,78	188.624	1,17	0	0,00	0	0,00	3	0,83	22.348	1,83
86	0,78	158.622	0,98	0	0,00	0	0,00	0	0,00	0	0,00
64	0,58	161.845	1,00	0	0,00	0	0,00	1	0,28	16.825	1,38
60	0,54	115.065	0,71	0	0,00	0	0,00	3	0,83	1.482	0,12
55	0,50	132.624	0,82	0	0,00	0	0,00	0	0,00	0	0,00
42	0,38	146.506	0,91	0	0,00	0	0,00	0	0,00	0	0,00
38	0,34	67.013	0,41	0	0,00	0	0,00	1	0,28	1.336	0,11
36	0,32	64.371	0,40	0	0,00	0	0,00	0	0,00	0	0,00
34	0,31	113.155	0,70	0	0,00	0	0,00	0	0,00	0	0,00
29	0,26	60.646	0,38	0	0,00	0	0,00	2	0,55	40.208	3,29
28	0,25	46.449	0,29	0	0,00	0	0,00	0	0,00	0	0,00
24	0,22	52.178	0,32	0	0,00	0	0,00	1	0,28	5.054	0,41
14	0,13	34.051	0,21	0	0,00	0	0,00	0	0,00	0	0,00
13	0,12	48.162	0,30	0	0,00	0	0,00	1	0,28	80	0,01
15	0,14	39.005	0,24	1	1,08	1.212	1,00	0	0,00	0	0,00
16	0,14	23.027	0,14	0	0,00	0	0,00	1	0,28	5.000	0,41
15	0,14	30.990	0,19	0	0,00	0	0,00	0	0,00	0	0,00
12	0,11	84.024	0,52	0	0,00	0	0,00	1	0,28	55.574	4,55
12	0,11	31.703	0,20	0	0,00	0	0,00	4	1,11	77.690	6,36
152	1,37	773.323	4,78	1	1,08	413	0,34	2	0,55	44.985	3,68

I - Totaal belastbaar netto-inkomen

Aanslagjaar 2007

Structuur van het totaal belastbaar netto-inkomen per arrondissement - vervolg

Aantal aangiften en bedragen (in euro) per klasse van het belastbaar netto-inkomen

Arrondissement Zinnik

Inkomens- klasse	Totaal belastbaar netto-inkomen				Bedrijfsinkomsten				
	2000 €	Aantal	%	Bedrag	%	Aantal	%	Bedrag	%
Totaal	101.640	100,00	2.349.454.454	100,00	100.742	100,00	2.345.213.632	100,00	
Minder dan 2	6.364	6,26	5.444.763	0,23	5.960	5,92	5.005.083	0,21	
2 - 4	2.400	2,36	7.103.394	0,30	2.254	2,24	6.481.714	0,28	
4 - 6	2.788	2,74	13.540.394	0,58	2.725	2,70	13.212.659	0,56	
6 - 8	2.880	2,83	20.517.140	0,87	2.848	2,83	20.398.615	0,87	
8 - 10	6.273	6,17	57.219.735	2,44	6.247	6,20	57.344.623	2,45	
10 - 12	10.832	10,66	119.568.410	5,09	10.716	10,64	118.138.502	5,04	
12 - 14	8.223	8,09	106.610.019	4,54	8.139	8,08	104.896.386	4,47	
14 - 16	6.602	6,50	98.647.185	4,20	6.595	6,55	97.937.636	4,18	
16 - 18	6.176	6,08	104.903.315	4,47	6.173	6,13	104.684.237	4,46	
18 - 20	5.660	5,57	107.475.012	4,57	5.654	5,61	107.500.207	4,58	
20 - 22	5.264	5,18	110.416.730	4,70	5.260	5,22	110.491.176	4,71	
22 - 24	4.526	4,45	104.001.568	4,43	4.525	4,49	103.953.197	4,43	
24 - 26	3.998	3,93	99.799.615	4,25	3.997	3,97	99.637.378	4,25	
26 - 28	3.224	3,17	86.887.858	3,70	3.223	3,20	86.890.795	3,71	
28 - 30	2.779	2,73	80.468.103	3,42	2.778	2,76	80.532.954	3,43	
30 - 32	2.320	2,28	71.849.392	3,06	2.320	2,30	71.944.506	3,07	
32 - 34	2.075	2,04	68.388.974	2,91	2.075	2,06	68.508.077	2,92	
34 - 36	1.851	1,82	64.797.366	2,76	1.851	1,84	65.053.110	2,77	
36 - 38	1.674	1,65	61.949.268	2,64	1.673	1,66	62.142.233	2,65	
38 - 40	1.389	1,37	54.129.549	2,30	1.389	1,38	54.348.379	2,32	
40 - 42	1.315	1,29	53.882.907	2,29	1.314	1,30	54.049.317	2,30	
42 - 44	1.219	1,20	52.432.730	2,23	1.219	1,21	52.699.020	2,25	
44 - 46	1.128	1,11	50.726.294	2,16	1.128	1,12	50.844.995	2,17	
46 - 48	1.050	1,03	49.346.326	2,10	1.050	1,04	49.460.524	2,11	
48 - 50	950	0,93	46.522.987	1,98	950	0,94	46.589.522	1,99	
50 - 52	858	0,84	43.745.906	1,86	858	0,85	43.880.933	1,87	
52 - 54	757	0,74	40.109.553	1,71	757	0,75	40.234.640	1,72	
54 - 56	662	0,65	36.406.500	1,55	662	0,66	36.362.924	1,55	
56 - 58	621	0,61	35.386.918	1,51	621	0,62	35.464.270	1,51	
58 - 60	534	0,53	31.499.886	1,34	534	0,53	31.601.584	1,35	
60 - 62	512	0,50	31.219.426	1,33	512	0,51	31.166.585	1,33	
62 - 64	462	0,45	29.075.685	1,24	461	0,46	29.053.871	1,24	
64 - 66	410	0,40	26.670.517	1,14	410	0,41	26.647.497	1,14	
66 - 68	364	0,36	24.397.471	1,04	364	0,36	24.426.898	1,04	
68 - 70	330	0,32	22.763.959	0,97	330	0,33	22.821.729	0,97	
70 - 72	271	0,27	19.236.191	0,82	271	0,27	19.274.822	0,82	
72 - 74	252	0,25	18.405.122	0,78	252	0,25	18.308.227	0,78	
74 - 76	258	0,25	19.341.353	0,82	258	0,26	19.285.706	0,82	
76 - 78	207	0,20	15.944.154	0,68	207	0,21	15.945.015	0,68	
78 - 80	205	0,20	16.197.841	0,69	205	0,20	16.116.146	0,69	
80 - 82	152	0,15	12.296.593	0,52	152	0,15	12.299.000	0,52	
82 - 84	143	0,14	11.874.634	0,51	143	0,14	11.786.687	0,50	
84 - 86	126	0,12	10.708.471	0,46	126	0,13	10.776.845	0,46	
86 - 88	125	0,12	10.867.163	0,46	125	0,12	10.882.892	0,46	
88 - 90	121	0,12	10.764.835	0,46	121	0,12	10.806.765	0,46	
90 - 92	97	0,10	8.825.907	0,38	97	0,10	8.826.757	0,38	
92 - 94	74	0,07	6.878.769	0,29	74	0,07	6.879.826	0,29	
94 - 96	74	0,07	7.031.270	0,30	74	0,07	7.081.467	0,30	
96 - 98	65	0,06	6.301.391	0,27	65	0,06	6.314.213	0,27	
98 - 100	63	0,06	6.237.264	0,27	63	0,06	6.190.185	0,26	
100 en meer	937	0,92	150.638.641	6,41	937	0,93	150.033.303	6,40	

(niet inbegrepen 11.439 aangiften met nul inkomen)

Inkomsten van onroerende goederen				Inkomsten van kapitalen en roerende goederen				Diverse inkomsten			
Aantal	%	Bedrag	%	Aantal	%	Bedrag	%	Aantal	%	Bedrag	%
31.848	100,00	47.963.712	100,00	167	100,00	174.945	100,00	1.502	100,00	3.877.071	100,00
153	0,48	160.779	0,34	14	8,38	9.658	5,52	374	24,90	436.491	11,26
125	0,39	179.646	0,37	17	10,18	30.901	17,66	275	18,31	600.380	15,49
218	0,68	300.565	0,63	6	3,59	9.121	5,21	111	7,39	389.613	10,05
303	0,95	473.728	0,99	4	2,40	10.313	5,89	69	4,59	267.301	6,89
804	2,52	840.761	1,75	32	19,16	38.640	22,09	86	5,73	295.484	7,62
1.440	4,52	1.575.663	3,29	24	14,37	15.946	9,11	101	6,72	251.056	6,48
1.443	4,53	1.899.388	3,96	6	3,59	5.022	2,87	87	5,79	211.423	5,45
1.285	4,03	1.982.201	4,13	16	9,58	14.799	8,46	65	4,33	202.266	5,22
1.427	4,48	2.065.945	4,31	17	10,18	18.122	10,36	36	2,40	146.445	3,78
1.596	5,01	2.267.317	4,73	3	1,80	2.248	1,28	26	1,73	81.527	2,10
1.711	5,37	2.234.238	4,66	5	2,99	1.867	1,07	29	1,93	85.902	2,22
1.691	5,31	2.255.703	4,70	6	3,59	10.905	6,23	20	1,33	36.159	0,93
1.633	5,13	2.130.694	4,44	4	2,40	1.470	0,84	22	1,46	53.778	1,39
1.393	4,37	1.858.765	3,88	2	1,20	1.468	0,84	18	1,20	53.169	1,37
1.343	4,22	1.921.671	4,01	0	0,00	0	0,00	12	0,80	31.723	0,82
1.189	3,73	1.683.612	3,51	2	1,20	773	0,44	14	0,93	18.139	0,47
1.133	3,56	1.614.793	3,37	0	0,00	0	0,00	20	1,33	66.276	1,71
1.010	3,17	1.290.278	2,69	1	0,60	594	0,34	8	0,53	39.129	1,01
978	3,07	1.496.516	3,12	2	1,20	1.118	0,64	9	0,60	54.440	1,40
826	2,59	1.146.003	2,39	0	0,00	0	0,00	8	0,53	21.766	0,56
813	2,55	1.290.975	2,69	1	0,60	629	0,36	3	0,20	13.859	0,36
796	2,50	1.187.297	2,48	1	0,60	160	0,09	7	0,47	34.134	0,88
739	2,32	1.209.340	2,52	1	0,60	72	0,04	10	0,67	40.556	1,05
725	2,28	1.198.606	2,50	0	0,00	0	0,00	6	0,40	1.703	0,04
657	2,06	1.014.092	2,11	0	0,00	0	0,00	5	0,33	44.793	1,16
579	1,82	834.208	1,74	2	1,20	227	0,13	5	0,33	28.777	0,74
526	1,65	797.830	1,66	0	0,00	0	0,00	6	0,40	24.932	0,64
480	1,51	847.359	1,77	0	0,00	0	0,00	6	0,40	6.261	0,16
452	1,42	718.583	1,50	0	0,00	0	0,00	5	0,33	15.592	0,40
403	1,27	646.641	1,35	0	0,00	0	0,00	4	0,27	18.273	0,47
367	1,15	705.987	1,47	0	0,00	0	0,00	1	0,07	8.391	0,22
367	1,15	609.834	1,27	0	0,00	0	0,00	8	0,53	77.150	1,99
293	0,92	572.488	1,19	0	0,00	0	0,00	0	0,00	0	0,00
278	0,87	514.766	1,07	1	0,60	892	0,51	1	0,07	266	0,01
246	0,77	479.317	1,00	0	0,00	0	0,00	4	0,27	12.954	0,33
202	0,63	380.566	0,79	0	0,00	0	0,00	2	0,13	15.812	0,41
197	0,62	390.981	0,82	0	0,00	0	0,00	4	0,27	56.785	1,46
198	0,62	465.223	0,97	0	0,00	0	0,00	2	0,13	172	0,00
155	0,49	301.305	0,63	0	0,00	0	0,00	1	0,07	714	0,02
161	0,51	420.981	0,88	0	0,00	0	0,00	1	0,07	265	0,01
124	0,39	216.184	0,45	0	0,00	0	0,00	0	0,00	0	0,00
101	0,32	335.665	0,70	0	0,00	0	0,00	1	0,07	6.363	0,16
97	0,30	176.818	0,37	0	0,00	0	0,00	2	0,13	1.400	0,04
87	0,27	152.363	0,32	0	0,00	0	0,00	2	0,13	45.251	1,17
100	0,31	183.587	0,38	0	0,00	0	0,00	2	0,13	1.508	0,04
80	0,25	192.081	0,40	0	0,00	0	0,00	0	0,00	0	0,00
63	0,20	117.042	0,24	0	0,00	0	0,00	1	0,07	15.625	0,40
55	0,17	95.318	0,20	0	0,00	0	0,00	1	0,07	250	0,01
50	0,16	81.894	0,17	0	0,00	0	0,00	1	0,07	744	0,02
50	0,16	140.585	0,29	0	0,00	0	0,00	1	0,07	6.459	0,17
706	2,22	2.307.530	4,81	0	0,00	0	0,00	20	1,33	55.615	1,43

I - Totaal belastbaar netto-inkomen

Aanslagjaar 2007

Structuur van het totaal belastbaar netto-inkomen per arrondissement - vervolg

Aantal aangiften en bedragen (in euro) per klasse van het belastbaar netto-inkomen

Arrondissement Thuin

Inkomens- klasse	Totaal belastbaar netto-inkomen				Bedrijfsinkomsten				
	2000 €	Aantal	%	Bedrag	%	Aantal	%	Bedrag	%
Totaal	83.837	100,00	1.867.993.348	100,00	83.180	100,00	1.862.769.272	100,00	
Minder dan 2	4.792	5,72	3.864.572	0,21	4.523	5,44	3.583.910	0,19	
2 - 4	2.028	2,42	6.003.803	0,32	1.894	2,28	5.576.158	0,30	
4 - 6	2.310	2,76	11.183.475	0,60	2.272	2,73	10.919.436	0,59	
6 - 8	2.666	3,18	19.086.002	1,02	2.634	3,17	18.986.088	1,02	
8 - 10	5.464	6,52	49.851.142	2,67	5.447	6,55	49.902.767	2,68	
10 - 12	9.493	11,32	104.843.027	5,61	9.417	11,32	103.760.318	5,57	
12 - 14	7.156	8,54	92.687.993	4,96	7.083	8,52	91.269.702	4,90	
14 - 16	5.782	6,90	86.381.694	4,62	5.774	6,94	85.717.733	4,60	
16 - 18	5.170	6,17	87.748.072	4,70	5.169	6,21	87.615.653	4,70	
18 - 20	4.672	5,57	88.759.023	4,75	4.670	5,61	88.694.710	4,76	
20 - 22	4.169	4,97	87.470.992	4,68	4.165	5,01	87.443.649	4,69	
22 - 24	3.845	4,59	88.318.686	4,73	3.845	4,62	88.162.037	4,73	
24 - 26	3.203	3,82	80.007.339	4,28	3.202	3,85	80.165.619	4,30	
26 - 28	2.690	3,21	72.560.468	3,88	2.689	3,23	72.315.362	3,88	
28 - 30	2.252	2,69	65.202.184	3,49	2.252	2,71	65.222.541	3,50	
30 - 32	1.856	2,21	57.470.870	3,08	1.856	2,23	57.495.993	3,09	
32 - 34	1.612	1,92	53.136.525	2,84	1.612	1,94	53.079.401	2,85	
34 - 36	1.470	1,75	51.438.413	2,75	1.470	1,77	51.523.895	2,77	
36 - 38	1.263	1,51	46.700.185	2,50	1.263	1,52	46.656.517	2,50	
38 - 40	1.132	1,35	44.116.626	2,36	1.131	1,36	44.021.114	2,36	
40 - 42	1.052	1,25	43.118.250	2,31	1.052	1,26	43.232.342	2,32	
42 - 44	977	1,17	41.969.971	2,25	977	1,17	41.946.779	2,25	
44 - 46	833	0,99	37.500.561	2,01	833	1,00	37.667.452	2,02	
46 - 48	810	0,97	38.044.137	2,04	810	0,97	38.022.002	2,04	
48 - 50	729	0,87	35.697.866	1,91	729	0,88	35.721.062	1,92	
50 - 52	640	0,76	32.647.487	1,75	640	0,77	32.735.720	1,76	
52 - 54	589	0,70	31.201.309	1,67	589	0,71	31.214.692	1,68	
54 - 56	528	0,63	29.037.207	1,55	528	0,63	29.130.433	1,56	
56 - 58	497	0,59	28.328.903	1,52	497	0,60	28.371.234	1,52	
58 - 60	426	0,51	25.126.002	1,35	426	0,51	25.123.048	1,35	
60 - 62	368	0,44	22.421.022	1,20	368	0,44	22.362.400	1,20	
62 - 64	356	0,42	22.420.670	1,20	356	0,43	22.393.772	1,20	
64 - 66	321	0,38	20.852.914	1,12	321	0,39	20.798.153	1,12	
66 - 68	256	0,31	17.152.796	0,92	256	0,31	17.035.509	0,91	
68 - 70	232	0,28	15.997.997	0,86	232	0,28	15.855.144	0,85	
70 - 72	205	0,24	14.551.618	0,78	205	0,25	14.540.023	0,78	
72 - 74	186	0,22	13.584.124	0,73	186	0,22	13.660.666	0,73	
74 - 76	159	0,19	11.934.255	0,64	159	0,19	11.972.814	0,64	
76 - 78	163	0,19	12.548.244	0,67	163	0,20	12.454.345	0,67	
78 - 80	129	0,15	10.193.036	0,55	129	0,16	10.158.144	0,55	
80 - 82	124	0,15	10.043.484	0,54	124	0,15	10.053.112	0,54	
82 - 84	107	0,13	8.869.692	0,47	107	0,13	8.797.690	0,47	
84 - 86	96	0,11	8.160.653	0,44	96	0,12	8.044.179	0,43	
86 - 88	93	0,11	8.077.972	0,43	93	0,11	8.068.693	0,43	
88 - 90	76	0,09	6.762.883	0,36	76	0,09	6.760.347	0,36	
90 - 92	65	0,08	5.909.243	0,32	65	0,08	5.922.956	0,32	
92 - 94	49	0,06	4.558.295	0,24	49	0,06	4.592.501	0,25	
94 - 96	55	0,07	5.222.586	0,28	55	0,07	5.219.843	0,28	
96 - 98	45	0,05	4.362.334	0,23	45	0,05	4.342.728	0,23	
98 - 100	41	0,05	4.062.959	0,22	41	0,05	4.082.249	0,22	
100 en meer	605	0,72	100.803.787	5,40	605	0,73	100.376.637	5,39	

(niet inbegrepen 7.927 aangiften met nul inkomen)

Inkomsten van onroerende goederen				Inkomsten van kapitalen en roerende goederen				Diverse inkomsten			
Aantal	%	Bedrag	%	Aantal	%	Bedrag	%	Aantal	%	Bedrag	%
26.843	100,00	37.387.352	100,00	140	100,00	185.364	100,00	1.133	100,00	3.191.272	100,00
136	0,51	104.438	0,28	16	11,43	11.057	5,97	243	21,45	286.747	8,99
123	0,46	219.877	0,59	8	5,71	13.146	7,09	207	18,27	474.995	14,88
218	0,81	237.211	0,63	9	6,43	26.795	14,46	78	6,88	249.019	7,80
297	1,11	363.874	0,97	8	5,71	29.799	16,08	62	5,47	252.773	7,92
793	2,95	709.677	1,90	20	14,29	13.661	7,37	65	5,74	187.725	5,88
1.427	5,32	1.409.337	3,77	21	15,00	21.480	11,59	88	7,77	171.944	5,39
1.338	4,98	1.554.306	4,16	12	8,57	5.463	2,95	74	6,53	174.469	5,47
1.219	4,54	1.703.828	4,56	16	11,43	17.115	9,23	43	3,80	140.814	4,41
1.305	4,86	1.685.947	4,51	9	6,43	7.101	3,83	23	2,03	74.339	2,33
1.338	4,98	1.608.059	4,30	1	0,71	19.673	10,61	28	2,47	95.127	2,98
1.442	5,37	1.743.970	4,66	3	2,14	2.709	1,46	22	1,94	61.939	1,94
1.481	5,52	1.895.738	5,07	4	2,86	4.043	2,18	24	2,12	82.006	2,57
1.398	5,21	1.574.162	4,21	5	3,57	3.012	1,62	9	0,79	21.241	0,67
1.280	4,77	1.746.940	4,67	0	0,00	0	0,00	21	1,85	26.084	0,82
1.111	4,14	1.407.623	3,76	3	2,14	3.268	1,76	16	1,41	62.993	1,97
969	3,61	1.326.066	3,55	0	0,00	0	0,00	10	0,88	12.882	0,40
922	3,43	1.357.182	3,63	0	0,00	0	0,00	9	0,79	36.020	1,13
864	3,22	1.133.165	3,03	0	0,00	0	0,00	9	0,79	23.269	0,73
783	2,92	1.207.521	3,23	0	0,00	0	0,00	6	0,53	15.157	0,47
702	2,62	1.132.620	3,03	0	0,00	0	0,00	4	0,35	62.785	1,97
686	2,56	947.441	2,53	0	0,00	0	0,00	5	0,44	6.876	0,22
647	2,41	1.036.508	2,77	1	0,71	1.254	0,68	9	0,79	33.636	1,05
537	2,00	785.569	2,10	0	0,00	0	0,00	5	0,44	14.746	0,46
544	2,03	890.754	2,38	0	0,00	0	0,00	8	0,71	10.491	0,33
508	1,89	878.786	2,35	0	0,00	0	0,00	4	0,35	7.338	0,23
451	1,68	689.682	1,84	0	0,00	0	0,00	4	0,35	1.070	0,03
439	1,64	652.413	1,75	0	0,00	0	0,00	5	0,44	8.053	0,25
372	1,39	549.893	1,47	0	0,00	0	0,00	3	0,26	7.832	0,25
370	1,38	607.371	1,62	0	0,00	0	0,00	1	0,09	4.647	0,15
317	1,18	518.288	1,39	0	0,00	0	0,00	3	0,26	57.713	1,81
265	0,99	434.351	1,16	0	0,00	0	0,00	1	0,09	1.796	0,06
273	1,02	459.183	1,23	0	0,00	0	0,00	3	0,26	25.742	0,81
237	0,88	424.049	1,13	0	0,00	0	0,00	3	0,26	1.523	0,05
197	0,73	359.681	0,96	0	0,00	0	0,00	1	0,09	540	0,02
167	0,62	329.124	0,88	0	0,00	0	0,00	5	0,44	115.131	3,61
154	0,57	313.352	0,84	0	0,00	0	0,00	2	0,18	2.278	0,07
138	0,51	203.294	0,54	0	0,00	0	0,00	1	0,09	742	0,02
117	0,44	189.633	0,51	0	0,00	0	0,00	1	0,09	1.487	0,05
132	0,49	314.247	0,84	2	1,43	3.607	1,95	2	0,18	21.624	0,68
93	0,35	173.977	0,47	0	0,00	0	0,00	3	0,26	59.573	1,87
91	0,34	161.682	0,43	0	0,00	0	0,00	1	0,09	720	0,02
87	0,32	168.257	0,45	0	0,00	0	0,00	3	0,26	59.792	1,87
73	0,27	160.307	0,43	0	0,00	0	0,00	2	0,18	71.777	2,25
74	0,28	101.641	0,27	0	0,00	0	0,00	1	0,09	16	0,00
59	0,22	143.758	0,38	0	0,00	0	0,00	3	0,26	2.973	0,09
54	0,20	78.069	0,21	0	0,00	0	0,00	2	0,18	2.482	0,08
39	0,15	85.747	0,23	0	0,00	0	0,00	0	0,00	0	0,00
42	0,16	85.429	0,23	0	0,00	0	0,00	1	0,09	9.211	0,29
39	0,15	104.241	0,28	1	0,71	1.260	0,68	1	0,09	548	0,02
29	0,11	57.328	0,15	0	0,00	0	0,00	0	0,00	0	0,00
466	1,74	1.361.756	3,64	1	0,71	921	0,50	9	0,79	148.587	4,66

I - Totaal belastbaar netto-inkomen

Aanslagjaar 2007

Structuur van het totaal belastbaar netto-inkomen per arrondissement - vervolg

Aantal aangiften en bedragen (in euro) per klasse van het belastbaar netto-inkomen

Arrondissement Doornik

Inkomens- klasse	Totaal belastbaar netto-inkomen				Bedrijfsinkomsten				
	2000 €	Aantal	%	Bedrag	%	Aantal	%	Bedrag	%
Totaal	81.531	100,00	1.838.025.001	100,00	81.010	100,00	1.820.288.540	100,00	
Minder dan 2	5.191	6,37	4.111.913	0,22	5.027	6,21	3.995.758	0,22	
2 - 4	1.848	2,27	5.472.732	0,30	1.778	2,19	5.227.578	0,29	
4 - 6	2.228	2,73	10.967.286	0,60	2.182	2,69	10.784.900	0,59	
6 - 8	2.714	3,33	19.423.056	1,06	2.686	3,32	19.283.800	1,06	
8 - 10	5.694	6,98	51.857.924	2,82	5.671	7,00	51.755.803	2,84	
10 - 12	8.496	10,42	93.959.465	5,11	8.399	10,37	92.578.201	5,09	
12 - 14	6.608	8,10	85.446.101	4,65	6.558	8,10	83.931.583	4,61	
14 - 16	4.975	6,10	74.521.337	4,05	4.966	6,13	73.803.079	4,05	
16 - 18	4.550	5,58	77.308.097	4,21	4.544	5,61	77.037.348	4,23	
18 - 20	4.440	5,45	84.412.026	4,59	4.436	5,48	84.596.337	4,65	
20 - 22	4.300	5,27	90.244.803	4,91	4.293	5,30	90.290.298	4,96	
22 - 24	3.769	4,62	86.592.447	4,71	3.767	4,65	86.589.309	4,76	
24 - 26	3.231	3,96	80.643.683	4,39	3.230	3,99	80.448.862	4,42	
26 - 28	2.709	3,32	73.061.908	3,98	2.707	3,34	73.041.288	4,01	
28 - 30	2.344	2,87	67.912.047	3,69	2.343	2,89	67.910.543	3,73	
30 - 32	1.904	2,34	58.951.434	3,21	1.903	2,35	59.153.273	3,25	
32 - 34	1.634	2,00	53.859.836	2,93	1.634	2,02	53.956.227	2,96	
34 - 36	1.546	1,90	54.075.580	2,94	1.544	1,91	54.044.730	2,97	
36 - 38	1.321	1,62	48.822.861	2,66	1.320	1,63	48.885.783	2,69	
38 - 40	1.188	1,46	46.322.462	2,52	1.188	1,47	46.423.869	2,55	
40 - 42	1.159	1,42	47.482.769	2,58	1.159	1,43	47.772.781	2,62	
42 - 44	1.077	1,32	46.289.989	2,52	1.077	1,33	46.392.851	2,55	
44 - 46	867	1,06	38.980.872	2,12	867	1,07	39.068.052	2,15	
46 - 48	805	0,99	37.840.866	2,06	805	0,99	37.934.793	2,08	
48 - 50	687	0,84	33.654.664	1,83	687	0,85	33.793.109	1,86	
50 - 52	628	0,77	32.012.105	1,74	628	0,78	32.054.028	1,76	
52 - 54	634	0,78	33.595.387	1,83	634	0,78	33.623.126	1,85	
54 - 56	527	0,65	28.974.828	1,58	527	0,65	29.005.674	1,59	
56 - 58	475	0,58	27.048.665	1,47	475	0,59	27.033.622	1,49	
58 - 60	414	0,51	24.423.050	1,33	414	0,51	24.388.547	1,34	
60 - 62	400	0,49	24.405.649	1,33	398	0,49	24.350.480	1,34	
62 - 64	343	0,42	21.634.186	1,18	343	0,42	21.553.812	1,18	
64 - 66	277	0,34	17.998.273	0,98	277	0,34	18.024.099	0,99	
66 - 68	276	0,34	18.493.969	1,01	276	0,34	18.393.230	1,01	
68 - 70	226	0,28	15.581.488	0,85	226	0,28	15.489.810	0,85	
70 - 72	196	0,24	13.912.765	0,76	196	0,24	13.823.847	0,76	
72 - 74	178	0,22	12.987.402	0,71	178	0,22	12.917.276	0,71	
74 - 76	166	0,20	12.439.548	0,68	166	0,20	12.280.603	0,67	
76 - 78	119	0,15	9.167.426	0,50	119	0,15	9.144.852	0,50	
78 - 80	121	0,15	9.549.113	0,52	121	0,15	9.547.238	0,52	
80 - 82	102	0,13	8.262.283	0,45	102	0,13	8.179.694	0,45	
82 - 84	94	0,12	7.806.475	0,42	94	0,12	7.646.353	0,42	
84 - 86	80	0,10	6.793.969	0,37	80	0,10	6.748.854	0,37	
86 - 88	67	0,08	5.824.106	0,32	67	0,08	5.601.227	0,31	
88 - 90	68	0,08	6.047.138	0,33	68	0,08	5.995.299	0,33	
90 - 92	57	0,07	5.183.168	0,28	57	0,07	5.155.528	0,28	
92 - 94	60	0,07	5.579.567	0,30	60	0,07	5.446.433	0,30	
94 - 96	52	0,06	4.942.407	0,27	52	0,06	4.900.547	0,27	
96 - 98	28	0,03	2.715.516	0,15	28	0,03	2.673.910	0,15	
98 - 100	37	0,05	3.664.584	0,20	37	0,05	3.585.658	0,20	
100 en meer	621	0,76	106.765.776	5,81	616	0,76	94.024.638	5,17	

(niet inbegrepen 9.093 aangiften met nul inkomen)

Inkomsten van onroerende goederen				Inkomsten van kapitalen en roerende goederen				Diverse inkomsten			
Aantal	%	Bedrag	%	Aantal	%	Bedrag	%	Aantal	%	Bedrag	%
24.860	100,00	36.248.810	100,00	168	100,00	358.394	100,00	876	100,00	2.621.629	100,00
108	0,43	99.083	0,27	14	8,33	9.527	2,66	119	13,58	136.646	5,21
125	0,50	188.051	0,52	13	7,74	28.219	7,87	114	13,01	243.264	9,28
175	0,70	231.109	0,64	12	7,14	29.781	8,31	69	7,88	254.627	9,71
275	1,11	354.573	0,98	9	5,36	17.161	4,79	46	5,25	188.322	7,18
746	3,00	620.904	1,71	24	14,29	35.633	9,94	58	6,62	216.960	8,28
1.199	4,82	1.254.463	3,46	29	17,26	46.947	13,10	82	9,36	171.830	6,55
1.250	5,03	1.512.527	4,17	12	7,14	28.373	7,92	70	7,99	160.099	6,11
953	3,83	1.460.320	4,03	12	7,14	21.377	5,96	38	4,34	135.605	5,17
1.057	4,25	1.573.201	4,34	11	6,55	27.033	7,54	28	3,20	96.599	3,68
1.157	4,65	1.277.325	3,52	5	2,98	5.382	1,50	19	2,17	68.934	2,63
1.308	5,26	1.520.815	4,20	8	4,76	21.799	6,08	25	2,85	48.691	1,86
1.272	5,12	1.454.693	4,01	2	1,19	22.303	6,22	8	0,91	8.722	0,33
1.261	5,07	1.549.365	4,27	0	0,00	0	0,00	15	1,71	25.626	0,98
1.146	4,61	1.468.759	4,05	1	0,60	27.030	7,54	15	1,71	31.908	1,22
1.061	4,27	1.364.178	3,76	1	0,60	422	0,12	7	0,80	18.410	0,70
970	3,90	1.188.000	3,28	2	1,19	474	0,13	16	1,83	11.244	0,43
860	3,46	1.093.265	3,02	1	0,60	85	0,02	16	1,83	29.377	1,12
864	3,48	1.211.102	3,34	3	1,79	17.168	4,79	12	1,37	85.572	3,26
766	3,08	972.474	2,68	0	0,00	0	0,00	8	0,91	45.682	1,74
690	2,78	1.008.170	2,78	0	0,00	0	0,00	9	1,03	19.303	0,74
739	2,97	1.022.457	2,82	1	0,60	233	0,07	7	0,80	8.353	0,32
690	2,78	1.007.633	2,78	1	0,60	170	0,05	8	0,91	4.666	0,18
568	2,28	824.946	2,28	1	0,60	447	0,12	4	0,46	7.014	0,27
562	2,26	755.349	2,08	0	0,00	0	0,00	5	0,57	20.157	0,77
476	1,91	669.049	1,85	0	0,00	0	0,00	2	0,23	2.803	0,11
435	1,75	592.075	1,63	1	0,60	1.140	0,32	7	0,80	47.914	1,83
442	1,78	703.809	1,94	1	0,60	1.529	0,43	4	0,46	3.160	0,12
375	1,51	607.120	1,67	1	0,60	479	0,13	3	0,34	3.758	0,14
344	1,38	521.615	1,44	0	0,00	0	0,00	5	0,57	11.201	0,43
292	1,17	549.917	1,52	0	0,00	0	0,00	7	0,80	48.309	1,84
289	1,16	449.059	1,24	1	0,60	2.633	0,73	4	0,46	8.776	0,33
256	1,03	458.198	1,26	0	0,00	0	0,00	1	0,11	53	0,00
212	0,85	328.037	0,90	0	0,00	0	0,00	2	0,23	4.307	0,16
224	0,90	412.836	1,14	0	0,00	0	0,00	8	0,91	34.831	1,33
168	0,68	390.899	1,08	0	0,00	0	0,00	1	0,11	115	0,00
143	0,58	348.419	0,96	0	0,00	0	0,00	2	0,23	3.087	0,12
131	0,53	297.252	0,82	0	0,00	0	0,00	4	0,46	6.964	0,27
138	0,56	379.492	1,05	0	0,00	0	0,00	2	0,23	1.946	0,07
88	0,35	166.654	0,46	0	0,00	0	0,00	0	0,00	0	0,00
102	0,41	169.285	0,47	0	0,00	0	0,00	1	0,11	1.755	0,07
77	0,31	256.888	0,71	0	0,00	0	0,00	3	0,34	11.533	0,44
71	0,29	226.077	0,62	0	0,00	0	0,00	2	0,23	11.839	0,45
63	0,25	119.697	0,33	0	0,00	0	0,00	1	0,11	595	0,02
47	0,19	176.911	0,49	0	0,00	0	0,00	0	0,00	0	0,00
49	0,20	141.355	0,39	0	0,00	0	0,00	1	0,11	105	0,00
42	0,17	91.650	0,25	0	0,00	0	0,00	2	0,23	27.099	1,03
49	0,20	207.980	0,57	0	0,00	0	0,00	1	0,11	1.533	0,06
39	0,16	115.574	0,32	0	0,00	0	0,00	0	0,00	0	0,00
21	0,08	92.444	0,26	0	0,00	0	0,00	0	0,00	0	0,00
29	0,12	137.848	0,38	0	0,00	0	0,00	1	0,11	4.160	0,16
456	1,83	2.625.908	7,24	2	1,19	13.049	3,64	14	1,60	348.175	13,28

I - Totaal belastbaar netto-inkomen

Aanslagjaar 2007

Structuur van het totaal belastbaar netto-inkomen per arrondissement - vervolg

Aantal aangiften en bedragen (in euro) per klasse van het belastbaar netto-inkomen

Arrondissement Hoei

Inkomens- klasse	Totaal belastbaar netto-inkomen				Bedrijfsinkomsten				
	2000 €	Aantal	%	Bedrag	%	Aantal	%	Bedrag	%
Totaal	59.635	100,00	1.454.962.465	100,00	59.229	100,00	1.455.847.742	100,00	
Minder dan 2	4.246	7,12	3.332.296	0,23	4.093	6,91	3.171.462	0,22	
2 - 4	1.408	2,36	4.150.679	0,29	1.341	2,26	3.844.859	0,26	
4 - 6	1.480	2,48	7.315.932	0,50	1.438	2,43	7.077.189	0,49	
6 - 8	1.737	2,91	12.381.248	0,85	1.714	2,89	12.287.793	0,84	
8 - 10	3.631	6,09	33.103.949	2,28	3.616	6,11	33.087.670	2,27	
10 - 12	5.272	8,84	58.120.699	3,99	5.221	8,81	57.513.869	3,95	
12 - 14	4.225	7,08	54.820.608	3,77	4.191	7,08	53.988.457	3,71	
14 - 16	3.514	5,89	52.521.676	3,61	3.507	5,92	52.323.077	3,59	
16 - 18	3.542	5,94	60.209.602	4,14	3.539	5,98	60.312.765	4,14	
18 - 20	3.297	5,53	62.643.436	4,31	3.294	5,56	62.935.255	4,32	
20 - 22	3.025	5,07	63.481.921	4,36	3.025	5,11	63.816.276	4,38	
22 - 24	2.669	4,48	61.370.925	4,22	2.669	4,51	61.790.093	4,24	
24 - 26	2.332	3,91	58.195.938	4,00	2.329	3,93	58.127.825	3,99	
26 - 28	2.065	3,46	55.683.650	3,83	2.065	3,49	55.926.773	3,84	
28 - 30	1.662	2,79	48.219.748	3,31	1.662	2,81	48.330.848	3,32	
30 - 32	1.436	2,41	44.505.137	3,06	1.436	2,42	44.868.177	3,08	
32 - 34	1.307	2,19	43.077.215	2,96	1.307	2,21	43.253.313	2,97	
34 - 36	1.234	2,07	43.189.469	2,97	1.233	2,08	43.410.157	2,98	
36 - 38	1.062	1,78	39.263.375	2,70	1.062	1,79	39.503.830	2,71	
38 - 40	864	1,45	33.690.289	2,32	862	1,46	33.796.632	2,32	
40 - 42	840	1,41	34.438.988	2,37	840	1,42	34.654.462	2,38	
42 - 44	853	1,43	36.627.117	2,52	853	1,44	36.834.501	2,53	
44 - 46	735	1,23	33.059.674	2,27	735	1,24	33.244.307	2,28	
46 - 48	639	1,07	30.044.680	2,06	639	1,08	30.002.325	2,06	
48 - 50	585	0,98	28.647.946	1,97	584	0,99	28.615.479	1,97	
50 - 52	528	0,89	26.908.565	1,85	528	0,89	26.893.279	1,85	
52 - 54	465	0,78	24.640.006	1,69	465	0,79	24.696.493	1,70	
54 - 56	446	0,75	24.519.717	1,69	446	0,75	24.647.601	1,69	
56 - 58	425	0,71	24.217.396	1,66	425	0,72	24.317.730	1,67	
58 - 60	404	0,68	23.821.747	1,64	404	0,68	23.936.750	1,64	
60 - 62	362	0,61	22.089.496	1,52	361	0,61	22.005.662	1,51	
62 - 64	321	0,54	20.225.984	1,39	321	0,54	20.387.550	1,40	
64 - 66	261	0,44	16.966.227	1,17	261	0,44	17.028.038	1,17	
66 - 68	262	0,44	17.545.661	1,21	262	0,44	17.515.443	1,20	
68 - 70	217	0,36	14.971.730	1,03	217	0,37	15.035.734	1,03	
70 - 72	224	0,38	15.903.957	1,09	224	0,38	15.968.942	1,10	
72 - 74	167	0,28	12.180.322	0,84	167	0,28	12.110.443	0,83	
74 - 76	165	0,28	12.366.580	0,85	165	0,28	12.285.820	0,84	
76 - 78	148	0,25	11.392.392	0,78	148	0,25	11.396.541	0,78	
78 - 80	146	0,24	11.530.960	0,79	146	0,25	11.555.861	0,79	
80 - 82	122	0,20	9.880.069	0,68	122	0,21	9.911.167	0,68	
82 - 84	93	0,16	7.714.157	0,53	93	0,16	7.713.175	0,53	
84 - 86	98	0,16	8.320.000	0,57	98	0,17	8.304.778	0,57	
86 - 88	73	0,12	6.351.046	0,44	73	0,12	6.349.014	0,44	
88 - 90	59	0,10	5.252.686	0,36	59	0,10	5.145.296	0,35	
90 - 92	67	0,11	6.094.525	0,42	67	0,11	6.154.253	0,42	
92 - 94	69	0,12	6.411.763	0,44	69	0,12	6.464.391	0,44	
94 - 96	52	0,09	4.934.370	0,34	52	0,09	4.941.106	0,34	
96 - 98	55	0,09	5.340.038	0,37	55	0,09	5.332.330	0,37	
98 - 100	47	0,08	4.650.812	0,32	47	0,08	4.697.418	0,32	
100 en meer	699	1,17	108.636.062	7,47	699	1,18	108.335.533	7,44	

(niet inbegrepen 5.920 aangiften met nul inkomen)

Inkomsten van onroerende goederen				Inkomsten van kapitalen en roerende goederen				Diverse inkomsten			
Aantal	%	Bedrag	%	Aantal	%	Bedrag	%	Aantal	%	Bedrag	%
20.182	100,00	29.309.852	100,00	78	100,00	151.737	100,00	898	100,00	2.517.980	100,00
78	0,39	93.959	0,32	7	8,97	5.458	3,60	141	15,70	179.956	7,15
95	0,47	138.477	0,47	3	3,85	6.888	4,54	139	15,48	308.115	12,24
144	0,71	199.521	0,68	3	3,85	10.677	7,04	74	8,24	271.175	10,77
203	1,01	284.194	0,97	9	11,54	24.629	16,23	52	5,79	213.214	8,47
473	2,34	503.513	1,72	12	15,38	25.941	17,10	71	7,91	215.908	8,57
840	4,16	923.374	3,15	15	19,23	39.176	25,82	61	6,79	160.269	6,36
845	4,19	1.069.626	3,65	4	5,13	6.064	4,00	67	7,46	161.100	6,40
738	3,66	1.040.155	3,55	10	12,82	18.445	12,16	45	5,01	142.376	5,65
856	4,24	1.085.088	3,70	4	5,13	3.569	2,35	23	2,56	67.954	2,70
931	4,61	1.202.723	4,10	3	3,85	7.548	4,97	17	1,89	42.766	1,70
995	4,93	1.189.517	4,06	2	2,56	597	0,39	11	1,22	24.604	0,98
1.020	5,05	1.188.168	4,05	0	0,00	0	0,00	13	1,45	10.879	0,43
1.028	5,09	1.434.178	4,89	0	0,00	0	0,00	16	1,78	50.515	2,01
937	4,64	1.201.187	4,10	0	0,00	0	0,00	18	2,00	67.639	2,69
834	4,13	1.128.292	3,85	2	2,56	573	0,38	10	1,11	52.083	2,07
723	3,58	848.299	2,89	0	0,00	0	0,00	15	1,67	61.386	2,44
684	3,39	965.977	3,30	0	0,00	0	0,00	9	1,00	11.690	0,46
686	3,40	844.203	2,88	1	1,28	1.563	1,03	8	0,89	13.461	0,53
629	3,12	870.556	2,97	0	0,00	0	0,00	9	1,00	14.388	0,57
549	2,72	881.289	3,01	0	0,00	0	0,00	5	0,56	8.751	0,35
514	2,55	719.348	2,45	0	0,00	0	0,00	10	1,11	30.906	1,23
551	2,73	768.964	2,62	0	0,00	0	0,00	8	0,89	37.666	1,50
486	2,41	642.689	2,19	0	0,00	0	0,00	7	0,78	47.526	1,89
465	2,30	763.798	2,61	0	0,00	0	0,00	7	0,78	74.400	2,95
402	1,99	670.621	2,29	0	0,00	0	0,00	4	0,45	3.322	0,13
382	1,89	660.744	2,25	0	0,00	0	0,00	2	0,22	2.656	0,11
343	1,70	534.461	1,82	1	1,28	22	0,01	1	0,11	87	0,00
313	1,55	589.350	2,01	0	0,00	0	0,00	1	0,11	297	0,01
304	1,51	508.618	1,74	0	0,00	0	0,00	3	0,33	3.748	0,15
287	1,42	476.538	1,63	0	0,00	0	0,00	4	0,45	1.968	0,08
269	1,33	543.632	1,85	0	0,00	0	0,00	3	0,33	19.702	0,78
258	1,28	315.687	1,08	0	0,00	0	0,00	2	0,22	2.152	0,09
191	0,95	288.866	0,99	0	0,00	0	0,00	5	0,56	2.664	0,11
204	1,01	338.258	1,15	0	0,00	0	0,00	3	0,33	52.685	2,09
156	0,77	260.913	0,89	0	0,00	0	0,00	3	0,33	4.267	0,17
174	0,86	267.244	0,91	1	1,28	540	0,36	3	0,33	3.446	0,14
126	0,62	341.904	1,17	0	0,00	0	0,00	1	0,11	568	0,02
122	0,60	305.459	1,04	0	0,00	0	0,00	4	0,45	44.387	1,76
114	0,56	228.128	0,78	0	0,00	0	0,00	1	0,11	1.648	0,07
113	0,56	267.136	0,91	0	0,00	0	0,00	1	0,11	3.535	0,14
93	0,46	171.294	0,58	0	0,00	0	0,00	0	0,00	0	0,00
76	0,38	150.125	0,51	0	0,00	0	0,00	2	0,22	3.499	0,14
77	0,38	130.405	0,44	0	0,00	0	0,00	2	0,22	4.370	0,17
63	0,31	173.374	0,59	0	0,00	0	0,00	1	0,11	480	0,02
45	0,22	104.853	0,36	0	0,00	0	0,00	5	0,56	71.970	2,86
54	0,27	89.943	0,31	0	0,00	0	0,00	0	0,00	0	0,00
50	0,25	68.445	0,23	0	0,00	0	0,00	0	0,00	0	0,00
37	0,18	75.309	0,26	0	0,00	0	0,00	0	0,00	0	0,00
45	0,22	112.282	0,38	0	0,00	0	0,00	0	0,00	0	0,00
42	0,21	64.867	0,22	0	0,00	0	0,00	0	0,00	0	0,00
538	2,67	1.584.301	5,41	1	1,28	47	0,03	11	1,22	21.802	0,87

I - Totaal belastbaar netto-inkomen

Aanslagjaar 2007

Structuur van het totaal belastbaar netto-inkomen per arrondissement - vervolg

Aantal aangiften en bedragen (in euro) per klasse van het belastbaar netto-inkomen

Arrondissement Luik

Inkomens- klasse	Totaal belastbaar netto-inkomen				Bedrijfsinkomsten				
	2000 €	Aantal	%	Bedrag	%	Aantal	%	Bedrag	%
Totaal	345.341	100,00	7.679.841.958	100,00	343.027	100,00	7.647.968.063	100,00	
Minder dan 2	22.974	6,65	18.678.237	0,24	22.171	6,46	17.772.400	0,23	
2 - 4	7.993	2,31	23.608.242	0,31	7.595	2,21	21.707.988	0,28	
4 - 6	8.684	2,51	42.663.424	0,56	8.493	2,48	41.401.723	0,54	
6 - 8	11.937	3,46	85.651.823	1,12	11.794	3,44	85.028.647	1,11	
8 - 10	23.982	6,94	219.169.051	2,85	23.916	6,97	219.827.642	2,87	
10 - 12	36.850	10,67	405.584.897	5,28	36.440	10,62	401.056.292	5,24	
12 - 14	27.041	7,83	350.383.516	4,56	26.839	7,82	345.949.208	4,52	
14 - 16	23.177	6,71	346.315.467	4,51	23.159	6,75	344.077.111	4,50	
16 - 18	21.236	6,15	360.686.013	4,70	21.213	6,18	359.908.628	4,71	
18 - 20	19.733	5,71	374.826.522	4,88	19.720	5,75	374.312.453	4,89	
20 - 22	17.616	5,10	369.615.108	4,81	17.604	5,13	368.961.201	4,82	
22 - 24	15.180	4,40	348.660.108	4,54	15.175	4,42	348.112.292	4,55	
24 - 26	13.348	3,87	333.281.124	4,34	13.343	3,89	332.234.760	4,34	
26 - 28	11.214	3,25	302.498.798	3,94	11.212	3,27	302.002.530	3,95	
28 - 30	9.542	2,76	276.435.265	3,60	9.538	2,78	275.947.592	3,61	
30 - 32	8.237	2,39	255.238.697	3,32	8.235	2,40	255.187.033	3,34	
32 - 34	7.043	2,04	232.361.661	3,03	7.041	2,05	231.884.332	3,03	
34 - 36	6.492	1,88	227.174.892	2,96	6.491	1,89	227.207.224	2,97	
36 - 38	5.565	1,61	205.753.577	2,68	5.563	1,62	205.668.002	2,69	
38 - 40	4.766	1,38	185.731.470	2,42	4.764	1,39	185.483.840	2,43	
40 - 42	4.246	1,23	173.948.689	2,27	4.245	1,24	173.473.302	2,27	
42 - 44	3.825	1,11	164.410.028	2,14	3.823	1,11	164.195.016	2,15	
44 - 46	3.586	1,04	161.289.098	2,10	3.585	1,05	160.936.876	2,10	
46 - 48	2.971	0,86	139.603.039	1,82	2.971	0,87	139.596.175	1,83	
48 - 50	2.795	0,81	136.851.927	1,78	2.794	0,81	136.738.379	1,79	
50 - 52	2.423	0,70	123.507.365	1,61	2.423	0,71	123.302.389	1,61	
52 - 54	2.170	0,63	114.995.270	1,50	2.169	0,63	114.899.719	1,50	
54 - 56	1.929	0,56	106.063.488	1,38	1.929	0,56	105.988.576	1,39	
56 - 58	1.849	0,54	105.372.530	1,37	1.849	0,54	105.425.897	1,38	
58 - 60	1.567	0,45	92.406.555	1,20	1.566	0,46	92.395.150	1,21	
60 - 62	1.442	0,42	87.944.867	1,15	1.442	0,42	87.767.942	1,15	
62 - 64	1.327	0,38	83.577.710	1,09	1.327	0,39	83.218.043	1,09	
64 - 66	1.155	0,33	75.069.842	0,98	1.155	0,34	74.868.783	0,98	
66 - 68	1.022	0,30	68.435.992	0,89	1.022	0,30	68.101.242	0,89	
68 - 70	910	0,26	62.742.422	0,82	910	0,27	62.479.536	0,82	
70 - 72	850	0,25	60.335.737	0,79	850	0,25	59.849.310	0,78	
72 - 74	723	0,21	52.724.700	0,69	723	0,21	52.393.655	0,69	
74 - 76	715	0,21	53.595.755	0,70	714	0,21	53.439.452	0,70	
76 - 78	527	0,15	40.583.056	0,53	527	0,15	40.463.931	0,53	
78 - 80	517	0,15	40.819.133	0,53	517	0,15	40.392.615	0,53	
80 - 82	461	0,13	37.321.639	0,49	461	0,13	37.117.951	0,49	
82 - 84	426	0,12	35.355.969	0,46	426	0,12	35.279.525	0,46	
84 - 86	377	0,11	32.020.048	0,42	377	0,11	31.968.640	0,42	
86 - 88	353	0,10	30.718.236	0,40	353	0,10	30.636.954	0,40	
88 - 90	300	0,09	26.700.015	0,35	300	0,09	26.615.180	0,35	
90 - 92	306	0,09	27.846.048	0,36	306	0,09	27.653.611	0,36	
92 - 94	234	0,07	21.752.536	0,28	234	0,07	21.543.000	0,28	
94 - 96	205	0,06	19.480.165	0,25	205	0,06	19.202.565	0,25	
96 - 98	210	0,06	20.363.076	0,27	210	0,06	20.351.471	0,27	
98 - 100	183	0,05	18.123.795	0,24	182	0,05	17.645.831	0,23	
100 en meer	3.127	0,91	501.565.336	6,53	3.126	0,91	496.296.449	6,49	

(niet inbegrepen 34.388 aangiften met nul inkomen)

Inkomsten van onroerende goederen				Inkomsten van kapitalen en roerende goederen				Diverse inkomsten			
Aantal	%	Bedrag	%	Aantal	%	Bedrag	%	Aantal	%	Bedrag	%
92.400	100,00	167.273.396	100,00	432	100,00	603.784	100,00	5.596	100,00	15.238.610	100,00
401	0,43	461.920	0,28	46	10,65	32.433	5,37	785	14,03	915.666	6,01
378	0,41	647.986	0,39	19	4,40	17.890	2,96	872	15,58	1.893.558	12,43
556	0,60	943.917	0,56	32	7,41	68.942	11,42	416	7,43	1.372.769	9,01
984	1,06	1.437.985	0,86	35	8,10	55.068	9,12	365	6,52	1.472.185	9,66
2.157	2,33	2.684.005	1,60	64	14,81	72.319	11,98	381	6,81	1.064.734	6,99
4.442	4,81	5.224.928	3,12	91	21,06	126.256	20,91	581	10,38	1.343.714	8,82
4.184	4,53	6.016.008	3,60	26	6,02	41.251	6,83	464	8,29	1.050.863	6,90
3.837	4,15	6.345.958	3,79	28	6,48	45.535	7,54	238	4,25	812.104	5,33
4.061	4,40	6.728.585	4,02	20	4,63	16.047	2,66	145	2,59	484.508	3,18
4.504	4,87	7.292.931	4,36	18	4,17	36.060	5,97	133	2,38	429.190	2,82
4.799	5,19	7.737.799	4,63	10	2,31	5.179	0,86	108	1,93	319.282	2,10
4.914	5,32	7.633.818	4,56	9	2,08	21.185	3,51	102	1,82	269.398	1,77
4.814	5,21	7.813.416	4,67	9	2,08	13.374	2,22	84	1,50	214.290	1,41
4.270	4,62	6.826.795	4,08	6	1,39	8.278	1,37	72	1,29	200.682	1,32
3.986	4,31	6.430.865	3,84	3	0,69	21.603	3,58	61	1,09	196.478	1,29
3.677	3,98	6.133.724	3,67	3	0,69	859	0,14	53	0,95	120.250	0,79
3.436	3,72	6.311.595	3,77	2	0,46	737	0,12	51	0,91	120.610	0,79
3.327	3,60	5.612.442	3,36	1	0,23	339	0,06	49	0,88	91.487	0,60
2.906	3,15	4.992.658	2,98	2	0,46	688	0,11	50	0,89	149.052	0,98
2.592	2,81	4.836.067	2,89	1	0,23	47	0,01	46	0,82	86.135	0,57
2.468	2,67	4.654.967	2,78	1	0,23	1.184	0,20	33	0,59	143.592	0,94
2.213	2,40	4.158.104	2,49	0	0,00	0	0,00	39	0,70	151.990	1,00
2.187	2,37	3.961.057	2,37	1	0,23	1.137	0,19	35	0,63	130.166	0,85
1.857	2,01	3.500.974	2,09	0	0,00	0	0,00	36	0,64	70.145	0,46
1.783	1,93	3.335.086	1,99	0	0,00	0	0,00	20	0,36	54.160	0,36
1.576	1,71	3.123.825	1,87	0	0,00	0	0,00	33	0,59	131.452	0,86
1.419	1,54	2.844.132	1,70	2	0,46	3.315	0,55	19	0,34	22.925	0,15
1.309	1,42	2.646.117	1,58	0	0,00	0	0,00	17	0,30	45.657	0,30
1.226	1,33	2.407.126	1,44	0	0,00	0	0,00	22	0,39	41.267	0,27
1.038	1,12	2.161.886	1,29	0	0,00	0	0,00	17	0,30	34.286	0,22
1.013	1,10	1.927.388	1,15	0	0,00	0	0,00	23	0,41	155.686	1,02
942	1,02	2.191.757	1,31	0	0,00	0	0,00	12	0,21	79.292	0,52
823	0,89	1.638.531	0,98	0	0,00	0	0,00	20	0,36	83.186	0,55
720	0,78	1.687.790	1,01	0	0,00	0	0,00	16	0,29	69.390	0,46
659	0,71	1.542.463	0,92	0	0,00	0	0,00	10	0,18	15.878	0,10
596	0,65	1.590.777	0,95	0	0,00	0	0,00	12	0,21	33.283	0,22
514	0,56	1.360.088	0,81	1	0,23	660	0,11	14	0,25	64.241	0,42
515	0,56	1.196.668	0,72	1	0,23	7.737	1,28	14	0,25	18.069	0,12
380	0,41	953.080	0,57	0	0,00	0	0,00	4	0,07	3.141	0,02
376	0,41	1.320.741	0,79	0	0,00	0	0,00	7	0,13	54.238	0,36
321	0,35	775.781	0,46	0	0,00	0	0,00	10	0,18	167.609	1,10
312	0,34	789.504	0,47	0	0,00	0	0,00	4	0,07	8.836	0,06
262	0,28	621.087	0,37	0	0,00	0	0,00	9	0,16	34.603	0,23
255	0,28	780.212	0,47	0	0,00	0	0,00	7	0,13	10.282	0,07
218	0,24	567.162	0,34	0	0,00	0	0,00	6	0,11	21.483	0,14
239	0,26	646.979	0,39	0	0,00	0	0,00	8	0,14	26.101	0,17
175	0,19	538.584	0,32	0	0,00	0	0,00	6	0,11	26.710	0,18
152	0,16	536.636	0,32	0	0,00	0	0,00	3	0,05	20.821	0,14
154	0,17	370.616	0,22	1	0,23	5.661	0,94	3	0,05	2.022	0,01
138	0,15	789.813	0,47	0	0,00	0	0,00	1	0,02	1.749	0,01
2.335	2,53	10.541.063	6,30	0	0,00	0	0,00	80	1,43	909.395	5,97

I - Totaal belastbaar netto-inkomen

Aanslagjaar 2007

Structuur van het totaal belastbaar netto-inkomen per arrondissement - vervolg

Aantal aangiften en bedragen (in euro) per klasse van het belastbaar netto-inkomen

Arrondissement Verviers

Inkomens- klasse	Totaal belastbaar netto-inkomen				Bedrijfsinkomsten				
	2000 €	Aantal	%	Bedrag	%	Aantal	%	Bedrag	%
Totaal	151.831	100,00	3.530.517.844	100,00	150.890	100,00	3.499.445.431	100,00	
Minder dan 2	11.575	7,62	9.622.804	0,27	11.295	7,49	9.327.047	0,27	
2 - 4	3.812	2,51	11.306.045	0,32	3.659	2,42	10.630.317	0,30	
4 - 6	3.633	2,39	17.973.412	0,51	3.547	2,35	17.452.344	0,50	
6 - 8	4.496	2,96	32.080.193	0,91	4.430	2,94	31.665.774	0,90	
8 - 10	9.829	6,47	89.555.997	2,54	9.770	6,47	89.089.843	2,55	
10 - 12	13.156	8,66	145.191.401	4,11	13.012	8,62	142.990.186	4,09	
12 - 14	11.237	7,40	145.656.873	4,13	11.157	7,39	142.826.072	4,08	
14 - 16	9.072	5,98	135.801.155	3,85	9.050	6,00	134.125.134	3,83	
16 - 18	8.690	5,72	147.533.665	4,18	8.685	5,76	146.484.109	4,19	
18 - 20	8.485	5,59	161.169.664	4,57	8.479	5,62	160.590.655	4,59	
20 - 22	8.104	5,34	170.038.536	4,82	8.095	5,36	169.889.218	4,85	
22 - 24	7.089	4,67	162.922.790	4,61	7.084	4,69	162.268.773	4,64	
24 - 26	6.308	4,15	157.487.341	4,46	6.307	4,18	157.029.712	4,49	
26 - 28	5.188	3,42	139.941.981	3,96	5.187	3,44	139.574.867	3,99	
28 - 30	4.401	2,90	127.463.610	3,61	4.399	2,92	127.134.813	3,63	
30 - 32	3.781	2,49	117.091.040	3,32	3.779	2,50	116.568.502	3,33	
32 - 34	3.324	2,19	109.643.145	3,11	3.322	2,20	109.394.284	3,13	
34 - 36	3.113	2,05	108.943.720	3,09	3.112	2,06	108.721.631	3,11	
36 - 38	2.662	1,75	98.470.200	2,79	2.661	1,76	98.217.347	2,81	
38 - 40	2.419	1,59	94.253.084	2,67	2.419	1,60	93.986.079	2,69	
40 - 42	2.281	1,50	93.514.192	2,65	2.280	1,51	93.232.740	2,66	
42 - 44	1.969	1,30	84.588.266	2,40	1.968	1,30	84.390.535	2,41	
44 - 46	1.811	1,19	81.452.643	2,31	1.811	1,20	81.110.500	2,32	
46 - 48	1.547	1,02	72.664.635	2,06	1.546	1,02	72.270.134	2,07	
48 - 50	1.346	0,89	65.936.397	1,87	1.346	0,89	65.687.766	1,88	
50 - 52	1.240	0,82	63.205.083	1,79	1.239	0,82	63.048.270	1,80	
52 - 54	1.149	0,76	60.847.117	1,72	1.149	0,76	60.660.157	1,73	
54 - 56	1.010	0,67	55.537.160	1,57	1.010	0,67	55.278.019	1,58	
56 - 58	912	0,60	51.948.877	1,47	912	0,60	51.612.306	1,47	
58 - 60	799	0,53	47.098.605	1,33	799	0,53	46.848.802	1,34	
60 - 62	770	0,51	46.970.123	1,33	770	0,51	46.806.680	1,34	
62 - 64	640	0,42	40.322.291	1,14	639	0,42	40.034.814	1,14	
64 - 66	563	0,37	36.596.499	1,04	562	0,37	36.262.576	1,04	
66 - 68	498	0,33	33.346.212	0,94	497	0,33	33.038.649	0,94	
68 - 70	435	0,29	29.999.053	0,85	435	0,29	29.709.143	0,85	
70 - 72	386	0,25	27.413.942	0,78	385	0,26	27.184.713	0,78	
72 - 74	360	0,24	26.273.615	0,74	359	0,24	25.875.585	0,74	
74 - 76	329	0,22	24.669.255	0,70	329	0,22	24.341.610	0,70	
76 - 78	294	0,19	22.635.914	0,64	294	0,19	22.422.025	0,64	
78 - 80	245	0,16	19.351.908	0,55	245	0,16	19.170.282	0,55	
80 - 82	228	0,15	18.467.115	0,52	228	0,15	18.358.964	0,52	
82 - 84	223	0,15	18.525.132	0,52	222	0,15	18.259.814	0,52	
84 - 86	182	0,12	15.475.176	0,44	182	0,12	15.242.899	0,44	
86 - 88	163	0,11	14.172.331	0,40	163	0,11	14.003.480	0,40	
88 - 90	142	0,09	12.643.362	0,36	142	0,09	12.384.127	0,35	
90 - 92	128	0,08	11.638.571	0,33	127	0,08	11.427.278	0,33	
92 - 94	136	0,09	12.645.897	0,36	135	0,09	12.273.961	0,35	
94 - 96	95	0,06	9.025.805	0,26	95	0,06	8.907.056	0,25	
96 - 98	100	0,07	9.702.704	0,27	99	0,07	9.452.374	0,27	
98 - 100	88	0,06	8.707.397	0,25	88	0,06	8.625.494	0,25	
100 en meer	1.388	0,91	232.995.911	6,60	1.385	0,92	223.557.971	6,39	

(niet inbegrepen 12.816 aangiften met nul inkomen)

Inkomsten van onroerende goederen				Inkomsten van kapitalen en roerende goederen				Diverse inkomsten			
Aantal	%	Bedrag	%	Aantal	%	Bedrag	%	Aantal	%	Bedrag	%
44.901	100,00	89.949.807	100,00	448	100,00	847.221	100,00	1.980	100,00	5.981.230	100,00
180	0,40	239.363	0,27	28	6,25	19.631	2,32	266	13,43	292.285	4,89
188	0,42	286.434	0,32	28	6,25	57.987	6,84	316	15,96	672.307	11,24
284	0,63	447.083	0,50	22	4,91	58.875	6,95	146	7,37	492.336	8,23
443	0,99	701.719	0,78	23	5,13	48.733	5,75	113	5,71	514.019	8,59
1.131	2,52	1.311.225	1,46	45	10,04	67.186	7,93	149	7,53	539.980	9,03
1.954	4,35	2.535.566	2,82	44	9,82	87.147	10,29	161	8,13	445.654	7,45
2.080	4,63	3.086.891	3,43	37	8,26	89.807	10,60	155	7,83	431.792	7,22
1.828	4,07	3.239.455	3,60	34	7,59	95.726	11,30	87	4,39	268.252	4,48
1.866	4,16	3.261.851	3,63	29	6,47	66.096	7,80	64	3,23	203.454	3,40
2.040	4,54	3.640.401	4,05	21	4,69	52.662	6,22	58	2,93	151.762	2,54
2.140	4,77	3.674.892	4,09	14	3,13	26.907	3,18	42	2,12	117.723	1,97
2.249	5,01	3.983.235	4,43	8	1,79	8.595	1,01	37	1,87	146.845	2,46
2.221	4,95	3.881.838	4,32	7	1,56	7.577	0,89	32	1,62	113.628	1,90
2.017	4,49	3.494.300	3,88	14	3,13	26.988	3,19	25	1,26	76.098	1,27
1.858	4,14	3.333.184	3,71	10	2,23	21.839	2,58	31	1,57	106.984	1,79
1.786	3,98	3.332.822	3,71	3	0,67	2.161	0,26	27	1,36	108.171	1,81
1.677	3,73	3.007.051	3,34	3	0,67	3.782	0,45	21	1,06	78.312	1,31
1.649	3,67	2.960.776	3,29	2	0,45	1.239	0,15	10	0,51	13.732	0,23
1.437	3,20	2.799.017	3,11	5	1,12	3.892	0,46	20	1,01	59.201	0,99
1.396	3,11	2.650.866	2,95	5	1,12	3.924	0,46	15	0,76	48.918	0,82
1.364	3,04	2.686.312	2,99	11	2,46	7.442	0,88	21	1,06	64.239	1,07
1.213	2,70	2.341.694	2,60	2	0,45	908	0,11	21	1,06	58.489	0,98
1.145	2,55	2.380.647	2,65	5	1,12	10.504	1,24	12	0,61	46.211	0,77
1.005	2,24	2.251.675	2,50	6	1,34	3.894	0,46	10	0,51	11.775	0,20
898	2,00	1.914.505	2,13	1	0,22	106	0,01	10	0,51	33.723	0,56
829	1,85	1.787.520	1,99	3	0,67	2.484	0,29	8	0,40	10.742	0,18
761	1,69	1.675.133	1,86	1	0,22	592	0,07	8	0,40	52.458	0,88
689	1,53	1.563.940	1,74	1	0,22	226	0,03	6	0,30	29.064	0,49
635	1,41	1.328.888	1,48	0	0,00	0	0,00	8	0,40	92.431	1,55
567	1,26	1.307.441	1,45	1	0,22	102	0,01	7	0,35	12.520	0,21
548	1,22	1.301.368	1,45	2	0,45	6.028	0,71	9	0,45	33.616	0,56
459	1,02	1.135.505	1,26	3	0,67	3.062	0,36	8	0,40	30.312	0,51
385	0,86	1.376.127	1,53	3	0,67	4.502	0,53	6	0,30	16.141	0,27
376	0,84	907.169	1,01	2	0,45	2.173	0,26	6	0,30	7.516	0,13
319	0,71	999.657	1,11	0	0,00	0	0,00	2	0,10	39.268	0,66
280	0,62	789.136	0,88	3	0,67	2.263	0,27	3	0,15	4.534	0,08
263	0,59	839.809	0,93	0	0,00	0	0,00	9	0,45	49.413	0,83
225	0,50	604.256	0,67	0	0,00	0	0,00	4	0,20	5.691	0,10
214	0,48	604.989	0,67	1	0,22	1.135	0,13	5	0,25	69.956	1,17
177	0,39	429.831	0,48	0	0,00	0	0,00	4	0,20	5.376	0,09
168	0,37	459.133	0,51	2	0,45	6.132	0,72	1	0,05	369	0,01
172	0,38	552.662	0,61	1	0,22	13.643	1,61	0	0,00	0	0,00
133	0,30	394.093	0,44	0	0,00	0	0,00	2	0,10	13.033	0,22
116	0,26	339.421	0,38	1	0,22	2.591	0,31	1	0,05	15.815	0,26
105	0,23	430.610	0,48	0	0,00	0	0,00	3	0,15	42.716	0,71
98	0,22	420.765	0,47	0	0,00	0	0,00	0	0,00	0	0,00
94	0,21	505.148	0,56	0	0,00	0	0,00	0	0,00	0	0,00
75	0,17	282.071	0,31	0	0,00	0	0,00	1	0,05	34.358	0,57
68	0,15	233.277	0,26	2	0,45	3.106	0,37	2	0,10	1.542	0,03
67	0,15	195.410	0,22	1	0,22	2.833	0,33	0	0,00	0	0,00
1.029	2,29	6.043.646	6,72	14	3,13	22.741	2,68	28	1,41	318.469	5,32

I - Totaal belastbaar netto-inkomen

Aanslagjaar 2007

Structuur van het totaal belastbaar netto-inkomen per arrondissement - vervolg

Aantal aangiften en bedragen (in euro) per klasse van het belastbaar netto-inkomen

Arrondissement Borgworm

Inkomens- klasse	Totaal belastbaar netto-inkomen				Bedrijfsinkomsten				
	2000 €	Aantal	%	Bedrag	%	Aantal	%	Bedrag	%
Totaal	41.198	100,00	1.068.574.892	100,00	40.934	100,00	1.069.396.271	100,00	
Minder dan 2	2.730	6,63	2.196.883	0,21	2.623	6,41	2.096.657	0,20	
2 - 4	846	2,05	2.503.283	0,23	805	1,97	2.328.210	0,22	
4 - 6	851	2,07	4.218.835	0,39	827	2,02	4.058.146	0,38	
6 - 8	1.082	2,63	7.702.275	0,72	1.070	2,61	7.651.988	0,72	
8 - 10	2.345	5,69	21.300.850	1,99	2.334	5,70	21.183.439	1,98	
10 - 12	3.214	7,80	35.536.232	3,33	3.184	7,78	35.089.983	3,28	
12 - 14	2.822	6,85	36.599.876	3,43	2.791	6,82	35.944.836	3,36	
14 - 16	2.490	6,04	37.236.728	3,48	2.487	6,08	37.103.647	3,47	
16 - 18	2.361	5,73	40.109.539	3,75	2.360	5,77	40.205.066	3,76	
18 - 20	2.178	5,29	41.389.769	3,87	2.177	5,32	41.589.842	3,89	
20 - 22	2.125	5,16	44.600.111	4,17	2.125	5,19	44.784.877	4,19	
22 - 24	1.894	4,60	43.540.193	4,07	1.893	4,62	43.789.781	4,09	
24 - 26	1.636	3,97	40.840.017	3,82	1.635	3,99	40.890.464	3,82	
26 - 28	1.348	3,27	36.358.866	3,40	1.348	3,29	36.485.182	3,41	
28 - 30	1.277	3,10	36.986.926	3,46	1.276	3,12	37.093.788	3,47	
30 - 32	1.053	2,56	32.611.866	3,05	1.053	2,57	32.665.140	3,05	
32 - 34	984	2,39	32.439.769	3,04	984	2,40	32.591.473	3,05	
34 - 36	881	2,14	30.824.008	2,88	881	2,15	30.835.275	2,88	
36 - 38	785	1,91	29.051.396	2,72	785	1,92	29.100.025	2,72	
38 - 40	698	1,69	27.192.794	2,54	698	1,71	27.352.071	2,56	
40 - 42	647	1,57	26.515.026	2,48	647	1,58	26.620.202	2,49	
42 - 44	647	1,57	27.794.903	2,60	647	1,58	28.032.929	2,62	
44 - 46	575	1,40	25.871.003	2,42	575	1,40	25.987.655	2,43	
46 - 48	543	1,32	25.515.767	2,39	543	1,33	25.629.454	2,40	
48 - 50	451	1,09	22.098.596	2,07	451	1,10	22.189.064	2,07	
50 - 52	443	1,08	22.569.591	2,11	443	1,08	22.703.984	2,12	
52 - 54	368	0,89	19.504.559	1,83	368	0,90	19.563.464	1,83	
54 - 56	358	0,87	19.692.642	1,84	358	0,87	19.873.934	1,86	
56 - 58	323	0,78	18.403.467	1,72	323	0,79	18.509.312	1,73	
58 - 60	292	0,71	17.244.899	1,61	292	0,71	17.409.838	1,63	
60 - 62	300	0,73	18.275.292	1,71	300	0,73	18.364.091	1,72	
62 - 64	216	0,52	13.610.747	1,27	216	0,53	13.620.774	1,27	
64 - 66	223	0,54	14.478.954	1,35	223	0,54	14.527.188	1,36	
66 - 68	194	0,47	12.983.119	1,21	194	0,47	12.954.973	1,21	
68 - 70	164	0,40	11.313.781	1,06	164	0,40	11.354.281	1,06	
70 - 72	181	0,44	12.845.547	1,20	181	0,44	12.898.807	1,21	
72 - 74	157	0,38	11.463.290	1,07	157	0,38	11.486.603	1,07	
74 - 76	134	0,33	10.054.821	0,94	134	0,33	10.060.819	0,94	
76 - 78	114	0,28	8.774.396	0,82	114	0,28	8.774.429	0,82	
78 - 80	108	0,26	8.537.493	0,80	108	0,26	8.558.851	0,80	
80 - 82	99	0,24	8.010.777	0,75	99	0,24	7.993.509	0,75	
82 - 84	80	0,19	6.641.681	0,62	80	0,20	6.668.161	0,62	
84 - 86	74	0,18	6.287.499	0,59	74	0,18	6.287.111	0,59	
86 - 88	70	0,17	6.086.337	0,57	70	0,17	6.095.235	0,57	
88 - 90	64	0,16	5.699.176	0,53	64	0,16	5.650.029	0,53	
90 - 92	49	0,12	4.456.279	0,42	49	0,12	4.459.485	0,42	
92 - 94	47	0,11	4.372.699	0,41	47	0,11	4.348.873	0,41	
94 - 96	52	0,13	4.941.124	0,46	52	0,13	4.919.374	0,46	
96 - 98	33	0,08	3.199.792	0,30	33	0,08	3.171.938	0,30	
98 - 100	46	0,11	4.555.536	0,43	46	0,11	4.562.284	0,43	
100 en meer	546	1,33	83.535.883	7,82	546	1,33	83.279.730	7,79	

(niet inbegrepen 3.706 aangiften met nul inkomen)

Inkomsten van onroerende goederen				Inkomsten van kapitalen en roerende goederen				Diverse inkomsten			
Aantal	%	Bedrag	%	Aantal	%	Bedrag	%	Aantal	%	Bedrag	%
15.287	100,00	22.091.470	100,00	53	100,00	67.626	100,00	585	100,00	1.666.096	100,00
60	0,39	45.072	0,20	9	16,98	4.588	6,78	95	16,24	106.885	6,42
55	0,36	56.708	0,26	2	3,77	4.995	7,39	90	15,38	188.708	11,33
88	0,58	131.833	0,60	5	9,43	8.197	12,12	50	8,55	179.538	10,78
147	0,96	196.447	0,89	4	7,55	12.354	18,27	27	4,62	105.923	6,36
422	2,76	356.560	1,61	6	11,32	6.922	10,24	44	7,52	141.162	8,47
599	3,92	599.305	2,71	8	15,09	3.935	5,82	49	8,38	128.074	7,69
633	4,14	865.996	3,92	4	7,55	4.375	6,47	44	7,52	121.525	7,29
540	3,53	742.345	3,36	0	0,00	0	0,00	27	4,62	62.314	3,74
608	3,98	818.038	3,70	5	9,43	11.777	17,41	9	1,54	26.696	1,60
608	3,98	761.544	3,45	3	5,66	3.701	5,47	14	2,39	33.944	2,04
712	4,66	786.343	3,56	3	5,66	3.683	5,45	12	2,05	39.118	2,35
719	4,70	831.428	3,76	0	0,00	0	0,00	9	1,54	22.849	1,37
724	4,74	922.966	4,18	0	0,00	0	0,00	12	2,05	32.159	1,93
629	4,11	769.143	3,48	1	1,89	1.115	1,65	8	1,37	23.494	1,41
645	4,22	771.296	3,49	1	1,89	175	0,26	10	1,71	67.158	4,03
540	3,53	779.292	3,53	1	1,89	185	0,27	6	1,03	18.952	1,14
558	3,65	766.940	3,47	0	0,00	0	0,00	7	1,20	21.390	1,28
496	3,24	829.964	3,76	0	0,00	0	0,00	3	0,51	5.458	0,33
496	3,24	727.327	3,29	0	0,00	0	0,00	3	0,51	5.503	0,33
445	2,91	595.005	2,69	0	0,00	0	0,00	5	0,85	14.460	0,87
411	2,69	660.826	2,99	1	1,89	1.624	2,40	2	0,34	2.968	0,18
426	2,79	558.764	2,53	0	0,00	0	0,00	4	0,68	30.204	1,81
398	2,60	538.934	2,44	0	0,00	0	0,00	4	0,68	4.641	0,28
393	2,57	523.789	2,37	0	0,00	0	0,00	1	0,17	1.078	0,06
323	2,11	455.832	2,06	0	0,00	0	0,00	4	0,68	12.921	0,78
315	2,06	477.559	2,16	0	0,00	0	0,00	4	0,68	36.986	2,22
268	1,75	423.108	1,92	0	0,00	0	0,00	4	0,68	42.872	2,57
249	1,63	320.778	1,45	0	0,00	0	0,00	3	0,51	7.799	0,47
234	1,53	366.256	1,66	0	0,00	0	0,00	2	0,34	12.037	0,72
220	1,44	306.180	1,39	0	0,00	0	0,00	2	0,34	2.160	0,13
225	1,47	336.464	1,52	0	0,00	0	0,00	4	0,68	24.032	1,44
163	1,07	320.135	1,45	0	0,00	0	0,00	0	0,00	0	0,00
170	1,11	268.526	1,22	0	0,00	0	0,00	1	0,17	260	0,02
147	0,96	268.943	1,22	0	0,00	0	0,00	1	0,17	4.464	0,27
127	0,83	278.510	1,26	0	0,00	0	0,00	0	0,00	0	0,00
145	0,95	216.351	0,98	0	0,00	0	0,00	0	0,00	0	0,00
127	0,83	247.354	1,12	0	0,00	0	0,00	1	0,17	951	0,06
115	0,75	207.016	0,94	0	0,00	0	0,00	3	0,51	15.616	0,94
94	0,61	161.028	0,73	0	0,00	0	0,00	2	0,34	805	0,05
86	0,56	151.653	0,69	0	0,00	0	0,00	0	0,00	0	0,00
75	0,49	222.321	1,01	0	0,00	0	0,00	0	0,00	0	0,00
63	0,41	88.505	0,40	0	0,00	0	0,00	1	0,17	3.722	0,22
60	0,39	109.709	0,50	0	0,00	0	0,00	0	0,00	0	0,00
55	0,36	152.225	0,69	0	0,00	0	0,00	0	0,00	0	0,00
52	0,34	152.594	0,69	0	0,00	0	0,00	0	0,00	0	0,00
34	0,22	81.465	0,37	0	0,00	0	0,00	0	0,00	0	0,00
40	0,26	57.588	0,26	0	0,00	0	0,00	2	0,34	46.658	2,80
37	0,24	117.216	0,53	0	0,00	0	0,00	1	0,17	1.625	0,10
25	0,16	47.479	0,21	0	0,00	0	0,00	3	0,51	4.364	0,26
41	0,27	80.558	0,36	0	0,00	0	0,00	2	0,34	626	0,04
445	2,91	1.540.252	6,97	0	0,00	0	0,00	10	1,71	63.997	3,84

I - Totaal belastbaar netto-inkomen

Aanslagjaar 2007

Structuur van het totaal belastbaar netto-inkomen per arrondissement - vervolg

Aantal aangiften en bedragen (in euro) per klasse van het belastbaar netto-inkomen

Arrondissement Aarlen

Inkomens- klasse	Totaal belastbaar netto-inkomen				Bedrijfsinkomsten			
	2000 €	Aantal	%	Bedrag	%	Aantal	%	Bedrag
Totaal	28.928	100,00	879.300.245	100,00	28.730	100,00	875.376.859	100,00
Minder dan 2	1.836	6,35	1.381.596	0,16	1.767	6,15	1.322.657	0,15
2 - 4	640	2,21	1.888.587	0,21	597	2,08	1.720.321	0,20
4 - 6	655	2,26	3.249.520	0,37	630	2,19	3.118.074	0,36
6 - 8	696	2,41	4.971.200	0,57	676	2,35	4.808.985	0,55
8 - 10	1.255	4,34	11.377.941	1,29	1.245	4,33	11.230.717	1,28
10 - 12	1.507	5,21	16.643.019	1,89	1.495	5,20	16.348.932	1,87
12 - 14	1.412	4,88	18.318.708	2,08	1.404	4,89	18.038.822	2,06
14 - 16	1.422	4,92	21.350.181	2,43	1.416	4,93	21.009.629	2,40
16 - 18	1.445	5,00	24.542.336	2,79	1.443	5,02	24.338.462	2,78
18 - 20	1.434	4,96	27.228.000	3,10	1.432	4,98	27.142.606	3,10
20 - 22	1.369	4,73	28.703.775	3,26	1.368	4,76	28.555.574	3,26
22 - 24	1.314	4,54	30.182.168	3,43	1.314	4,57	30.109.281	3,44
24 - 26	1.243	4,30	31.070.790	3,53	1.243	4,33	31.025.155	3,54
26 - 28	1.145	3,96	30.897.933	3,51	1.145	3,99	30.731.985	3,51
28 - 30	1.122	3,88	32.529.596	3,70	1.122	3,91	32.376.697	3,70
30 - 32	929	3,21	28.773.528	3,27	929	3,23	28.784.531	3,29
32 - 34	867	3,00	28.586.813	3,25	867	3,02	28.486.445	3,25
34 - 36	743	2,57	25.987.065	2,96	743	2,59	25.813.432	2,95
36 - 38	667	2,31	24.658.536	2,80	667	2,32	24.657.536	2,82
38 - 40	563	1,95	21.937.180	2,49	563	1,96	21.826.506	2,49
40 - 42	516	1,78	21.160.517	2,41	516	1,80	21.115.160	2,41
42 - 44	480	1,66	20.596.404	2,34	480	1,67	20.527.988	2,35
44 - 46	427	1,48	19.207.668	2,18	427	1,49	19.191.142	2,19
46 - 48	387	1,34	18.161.590	2,07	387	1,35	18.103.816	2,07
48 - 50	350	1,21	17.144.488	1,95	350	1,22	17.135.598	1,96
50 - 52	318	1,10	16.214.253	1,84	318	1,11	16.190.902	1,85
52 - 54	316	1,09	16.742.977	1,90	316	1,10	16.734.269	1,91
54 - 56	274	0,95	15.067.544	1,71	274	0,95	14.995.036	1,71
56 - 58	242	0,84	13.794.247	1,57	242	0,84	13.779.741	1,57
58 - 60	240	0,83	14.160.682	1,61	240	0,84	14.147.902	1,62
60 - 62	216	0,75	13.186.954	1,50	216	0,75	13.171.040	1,50
62 - 64	229	0,79	14.434.403	1,64	229	0,80	14.424.037	1,65
64 - 66	173	0,60	11.246.151	1,28	173	0,60	11.282.272	1,29
66 - 68	163	0,56	10.913.356	1,24	163	0,57	10.927.872	1,25
68 - 70	167	0,58	11.535.055	1,31	167	0,58	11.465.494	1,31
70 - 72	136	0,47	9.658.888	1,10	136	0,47	9.651.017	1,10
72 - 74	159	0,55	11.603.623	1,32	159	0,55	11.499.151	1,31
74 - 76	130	0,45	9.748.570	1,11	130	0,45	9.753.202	1,11
76 - 78	122	0,42	9.391.133	1,07	122	0,42	9.375.817	1,07
78 - 80	118	0,41	9.321.253	1,06	118	0,41	9.314.803	1,06
80 - 82	96	0,33	7.778.021	0,88	96	0,33	7.709.070	0,88
82 - 84	89	0,31	7.391.583	0,84	89	0,31	7.408.834	0,85
84 - 86	84	0,29	7.134.601	0,81	84	0,29	7.118.493	0,81
86 - 88	96	0,33	8.342.804	0,95	96	0,33	8.334.302	0,95
88 - 90	73	0,25	6.497.373	0,74	73	0,25	6.420.396	0,73
90 - 92	73	0,25	6.634.183	0,75	73	0,25	6.575.755	0,75
92 - 94	72	0,25	6.693.447	0,76	72	0,25	6.705.922	0,77
94 - 96	71	0,25	6.748.110	0,77	71	0,25	6.764.785	0,77
96 - 98	49	0,17	4.752.525	0,54	49	0,17	4.755.869	0,54
98 - 100	46	0,16	4.550.386	0,52	46	0,16	4.545.239	0,52
100 en meer	752	2,60	115.208.984	13,10	752	2,62	114.805.588	13,11

(niet inbegrepen 3.438 aangiften met nul inkomen)

Inkomsten van onroerende goederen				Inkomsten van kapitalen en roerende goederen				Diverse inkomsten			
Aantal	%	Bedrag	%	Aantal	%	Bedrag	%	Aantal	%	Bedrag	%
7.479	100,00	13.700.836	100,00	55	100,00	69.441	100,00	295	100,00	1.227.809	100,00
63	0,84	76.459	0,56	8	14,55	6.853	9,87	29	9,83	31.245	2,54
34	0,45	92.747	0,68	4	7,27	8.355	12,03	49	16,61	121.180	9,87
63	0,84	88.101	0,64	1	1,82	3.284	4,73	24	8,14	108.192	8,81
56	0,75	78.232	0,57	2	3,64	8.541	12,30	28	9,49	143.012	11,65
154	2,06	197.315	1,44	5	9,09	4.854	6,99	31	10,51	118.520	9,65
252	3,37	329.036	2,40	5	9,09	4.686	6,75	28	9,49	143.486	11,69
228	3,05	315.401	2,30	4	7,27	154	0,22	18	6,10	92.610	7,54
248	3,32	466.016	3,40	1	1,82	773	1,11	10	3,39	73.177	5,96
242	3,24	454.739	3,32	4	7,27	5.487	7,90	4	1,36	19.383	1,58
255	3,41	329.814	2,41	3	5,45	1.135	1,63	16	5,42	76.789	6,25
275	3,68	453.487	3,31	2	3,64	2.184	3,15	9	3,05	32.866	2,68
276	3,69	395.190	2,88	0	0,00	0	0,00	2	0,68	22.663	1,85
297	3,97	389.500	2,84	1	1,82	100	0,14	2	0,68	3.200	0,26
294	3,93	498.731	3,64	0	0,00	0	0,00	3	1,02	21.259	1,73
335	4,48	552.024	4,03	1	1,82	52	0,07	4	1,36	10.430	0,85
296	3,96	427.068	3,12	1	1,82	28	0,04	1	0,34	55	0,00
284	3,80	466.847	3,41	2	3,64	915	1,32	4	1,36	3.261	0,27
249	3,33	477.058	3,48	1	1,82	1.703	2,45	7	2,37	27.180	2,21
216	2,89	308.894	2,25	1	1,82	137	0,20	2	0,68	1.263	0,10
226	3,02	464.892	3,39	0	0,00	0	0,00	4	1,36	3.676	0,30
201	2,69	360.046	2,63	0	0,00	0	0,00	0	0,00	0	0,00
194	2,59	366.630	2,68	0	0,00	0	0,00	0	0,00	0	0,00
174	2,33	287.184	2,10	0	0,00	0	0,00	0	0,00	0	0,00
167	2,23	336.980	2,46	0	0,00	0	0,00	2	0,68	1.656	0,13
163	2,18	289.532	2,11	0	0,00	0	0,00	2	0,68	1.780	0,14
153	2,05	219.545	1,60	0	0,00	0	0,00	0	0,00	0	0,00
146	1,95	275.087	2,01	0	0,00	0	0,00	0	0,00	0	0,00
143	1,91	266.539	1,95	0	0,00	0	0,00	1	0,34	1.078	0,09
123	1,64	258.323	1,89	0	0,00	0	0,00	0	0,00	0	0,00
130	1,74	255.876	1,87	0	0,00	0	0,00	0	0,00	0	0,00
110	1,47	221.992	1,62	0	0,00	0	0,00	1	0,34	1.011	0,08
115	1,54	251.182	1,83	1	1,82	865	1,25	0	0,00	0	0,00
78	1,04	138.979	1,01	0	0,00	0	0,00	0	0,00	0	0,00
74	0,99	153.765	1,12	0	0,00	0	0,00	0	0,00	0	0,00
87	1,16	220.957	1,61	1	1,82	6.619	9,53	2	0,68	17.357	1,41
76	1,02	155.804	1,14	0	0,00	0	0,00	0	0,00	0	0,00
90	1,20	251.906	1,84	0	0,00	0	0,00	2	0,68	52.962	4,31
76	1,02	140.459	1,03	0	0,00	0	0,00	0	0,00	0	0,00
66	0,88	148.332	1,08	0	0,00	0	0,00	0	0,00	0	0,00
65	0,87	127.312	0,93	0	0,00	0	0,00	1	0,34	891	0,07
49	0,66	197.070	1,44	0	0,00	0	0,00	0	0,00	0	0,00
35	0,47	67.101	0,49	0	0,00	0	0,00	1	0,34	1.191	0,10
44	0,59	92.933	0,68	0	0,00	0	0,00	0	0,00	0	0,00
41	0,55	79.948	0,58	1	1,82	29	0,04	0	0,00	0	0,00
30	0,40	94.408	0,69	0	0,00	0	0,00	1	0,34	43.268	3,52
39	0,52	85.594	0,62	0	0,00	0	0,00	0	0,00	0	0,00
35	0,47	85.649	0,63	0	0,00	0	0,00	0	0,00	0	0,00
29	0,39	58.767	0,43	1	1,82	33	0,05	0	0,00	0	0,00
24	0,32	46.216	0,34	0	0,00	0	0,00	1	0,34	337	0,03
13	0,17	36.896	0,27	0	0,00	0	0,00	0	0,00	0	0,00
366	4,89	1.268.273	9,26	5	9,09	12.654	18,22	6	2,03	52.831	4,30

I - Totaal belastbaar netto-inkomen

Aanslagjaar 2007

Structuur van het totaal belastbaar netto-inkomen per arrondissement - vervolg

Aantal aangiften en bedragen (in euro) per klasse van het belastbaar netto-inkomen

Arrondissement Bastenaken

Inkomens- klasse	Totaal belastbaar netto-inkomen				Bedrijfsinkomsten				
	2000 €	Aantal	%	Bedrag	%	Aantal	%	Bedrag	%
Totaal	23.603	100,00	541.513.946	100,00	23.343	100,00	538.015.882	100,00	
Minder dan 2	2.022	8,57	1.580.222	0,29	1.851	7,93	1.416.778	0,26	
2 - 4	595	2,52	1.766.800	0,33	562	2,41	1.607.081	0,30	
4 - 6	572	2,42	2.837.589	0,52	562	2,41	2.805.745	0,52	
6 - 8	779	3,30	5.581.319	1,03	775	3,32	5.499.475	1,02	
8 - 10	1.781	7,55	16.127.684	2,98	1.775	7,60	15.967.617	2,97	
10 - 12	1.863	7,89	20.577.666	3,80	1.847	7,91	20.155.936	3,75	
12 - 14	1.541	6,53	19.968.431	3,69	1.529	6,55	19.451.720	3,62	
14 - 16	1.253	5,31	18.792.731	3,47	1.251	5,36	18.605.678	3,46	
16 - 18	1.287	5,45	21.852.592	4,04	1.286	5,51	21.723.078	4,04	
18 - 20	1.257	5,33	23.849.026	4,40	1.256	5,38	23.800.375	4,42	
20 - 22	1.207	5,11	25.323.453	4,68	1.205	5,16	25.321.371	4,71	
22 - 24	1.063	4,50	24.452.152	4,52	1.063	4,55	24.531.722	4,56	
24 - 26	853	3,61	21.275.483	3,93	853	3,65	21.237.816	3,95	
26 - 28	781	3,31	21.079.240	3,89	781	3,35	21.051.476	3,91	
28 - 30	706	2,99	20.432.437	3,77	706	3,02	20.460.627	3,80	
30 - 32	631	2,67	19.531.047	3,61	631	2,70	19.611.192	3,65	
32 - 34	585	2,48	19.287.997	3,56	585	2,51	19.226.543	3,57	
34 - 36	538	2,28	18.818.289	3,48	538	2,30	18.765.797	3,49	
36 - 38	450	1,91	16.651.290	3,07	450	1,93	16.662.308	3,10	
38 - 40	417	1,77	16.229.414	3,00	417	1,79	16.293.426	3,03	
40 - 42	376	1,59	15.403.965	2,84	376	1,61	15.424.833	2,87	
42 - 44	319	1,35	13.704.877	2,53	319	1,37	13.723.539	2,55	
44 - 46	286	1,21	12.857.362	2,37	286	1,23	12.757.411	2,37	
46 - 48	235	1,00	11.030.658	2,04	235	1,01	11.093.530	2,06	
48 - 50	244	1,03	11.940.015	2,20	244	1,05	12.027.563	2,24	
50 - 52	198	0,84	10.102.813	1,87	198	0,85	10.100.254	1,88	
52 - 54	203	0,86	10.758.668	1,99	203	0,87	10.777.617	2,00	
54 - 56	154	0,65	8.468.839	1,56	153	0,66	8.382.333	1,56	
56 - 58	178	0,75	10.141.544	1,87	178	0,76	10.174.285	1,89	
58 - 60	126	0,53	7.435.241	1,37	126	0,54	7.371.854	1,37	
60 - 62	111	0,47	6.766.207	1,25	111	0,48	6.767.137	1,26	
62 - 64	104	0,44	6.546.444	1,21	104	0,45	6.492.986	1,21	
64 - 66	92	0,39	5.973.477	1,10	92	0,39	5.898.785	1,10	
66 - 68	85	0,36	5.686.154	1,05	85	0,36	5.699.744	1,06	
68 - 70	68	0,29	4.689.945	0,87	68	0,29	4.653.010	0,86	
70 - 72	67	0,28	4.757.074	0,88	67	0,29	4.760.032	0,88	
72 - 74	55	0,23	4.017.510	0,74	55	0,24	4.017.789	0,75	
74 - 76	54	0,23	4.048.278	0,75	54	0,23	3.935.826	0,73	
76 - 78	46	0,19	3.535.525	0,65	46	0,20	3.571.856	0,66	
78 - 80	30	0,13	2.369.051	0,44	30	0,13	2.314.185	0,43	
80 - 82	40	0,17	3.240.186	0,60	40	0,17	3.244.092	0,60	
82 - 84	32	0,14	2.651.800	0,49	32	0,14	2.635.382	0,49	
84 - 86	27	0,11	2.291.136	0,42	27	0,12	2.231.117	0,41	
86 - 88	30	0,13	2.608.672	0,48	30	0,13	2.598.930	0,48	
88 - 90	12	0,05	1.069.008	0,20	12	0,05	1.072.427	0,20	
90 - 92	22	0,09	2.002.089	0,37	22	0,09	1.995.389	0,37	
92 - 94	18	0,08	1.676.398	0,31	18	0,08	1.662.260	0,31	
94 - 96	12	0,05	1.140.395	0,21	12	0,05	1.142.602	0,21	
96 - 98	17	0,07	1.652.075	0,31	17	0,07	1.623.389	0,30	
98 - 100	11	0,05	1.085.321	0,20	11	0,05	1.085.981	0,20	
100 en meer	170	0,72	25.848.357	4,77	169	0,72	24.583.983	4,57	

(niet inbegrepen 2.174 aangiften met nul inkomen)

Inkomsten van onroerende goederen				Inkomsten van kapitalen en roerende goederen				Diverse inkomsten			
Aantal	%	Bedrag	%	Aantal	%	Bedrag	%	Aantal	%	Bedrag	%
8.464	100,00	13.518.819	100,00	71	100,00	134.958	100,00	388	100,00	772.693	100,00
58	0,69	30.369	0,22	6	8,45	1.316	0,98	156	40,21	166.918	21,60
46	0,54	56.928	0,42	3	4,23	4.280	3,17	69	17,78	144.526	18,70
65	0,77	83.969	0,62	3	4,23	3.558	2,64	13	3,35	37.827	4,90
115	1,36	147.152	1,09	9	12,68	17.095	12,67	16	4,12	57.272	7,41
478	5,65	355.086	2,63	5	7,04	17.521	12,98	13	3,35	38.179	4,94
530	6,26	526.116	3,89	9	12,68	20.018	14,83	16	4,12	28.088	3,64
473	5,59	588.885	4,36	2	2,82	1.767	1,31	22	5,67	42.967	5,56
357	4,22	443.947	3,28	8	11,27	23.522	17,43	13	3,35	34.401	4,45
403	4,76	501.410	3,71	4	5,63	7.839	5,81	10	2,58	56.631	7,33
362	4,28	547.144	4,05	2	2,82	5.397	4,00	7	1,80	8.548	1,11
371	4,38	499.049	3,69	2	2,82	15.873	11,76	5	1,29	6.063	0,78
398	4,70	423.490	3,13	0	0,00	0	0,00	4	1,03	13.998	1,81
338	3,99	464.060	3,43	0	0,00	0	0,00	1	0,26	1.360	0,18
338	3,99	474.859	3,51	2	2,82	702	0,52	2	0,52	6.077	0,79
317	3,75	462.499	3,42	1	1,41	635	0,47	2	0,52	1.800	0,23
310	3,66	420.291	3,11	0	0,00	0	0,00	4	1,03	3.031	0,39
330	3,90	537.929	3,98	4	5,63	3.814	2,83	3	0,77	31.854	4,12
295	3,49	524.113	3,88	2	2,82	3.378	2,50	2	0,52	201	0,03
272	3,21	432.153	3,20	1	1,41	100	0,07	3	0,77	2.424	0,31
264	3,12	408.764	3,02	1	1,41	1.116	0,83	2	0,52	3.243	0,42
234	2,76	339.081	2,51	0	0,00	0	0,00	2	0,52	1.622	0,21
226	2,67	354.754	2,62	0	0,00	0	0,00	1	0,26	1.920	0,25
185	2,19	300.323	2,22	0	0,00	0	0,00	4	1,03	23.874	3,09
152	1,80	247.843	1,83	1	1,41	2.250	1,67	3	0,77	6.392	0,83
167	1,97	242.112	1,79	1	1,41	450	0,33	2	0,52	787	0,10
132	1,56	275.635	2,04	0	0,00	0	0,00	0	0,00	0	0,00
135	1,59	213.948	1,58	1	1,41	49	0,04	0	0,00	0	0,00
116	1,37	190.053	1,41	1	1,41	1.402	1,04	1	0,26	1.938	0,25
113	1,34	199.708	1,48	0	0,00	0	0,00	3	0,77	708	0,09
89	1,05	275.940	2,04	0	0,00	0	0,00	2	0,52	748	0,10
79	0,93	147.611	1,09	0	0,00	0	0,00	0	0,00	0	0,00
78	0,92	193.012	1,43	1	1,41	350	0,26	0	0,00	0	0,00
68	0,80	208.870	1,55	0	0,00	0	0,00	0	0,00	0	0,00
62	0,73	92.113	0,68	1	1,41	1.038	0,77	0	0,00	0	0,00
55	0,65	127.485	0,94	0	0,00	0	0,00	1	0,26	345	0,04
47	0,56	89.772	0,66	0	0,00	0	0,00	1	0,26	470	0,06
42	0,50	71.410	0,53	0	0,00	0	0,00	0	0,00	0	0,00
34	0,40	189.277	1,40	0	0,00	0	0,00	1	0,26	99	0,01
31	0,37	67.174	0,50	0	0,00	0	0,00	0	0,00	0	0,00
22	0,26	56.639	0,42	0	0,00	0	0,00	0	0,00	0	0,00
26	0,31	71.843	0,53	0	0,00	0	0,00	0	0,00	0	0,00
22	0,26	54.556	0,40	0	0,00	0	0,00	0	0,00	0	0,00
23	0,27	36.786	0,27	0	0,00	0	0,00	0	0,00	0	0,00
21	0,25	46.707	0,35	0	0,00	0	0,00	0	0,00	0	0,00
9	0,11	20.554	0,15	0	0,00	0	0,00	0	0,00	0	0,00
13	0,15	37.325	0,28	0	0,00	0	0,00	0	0,00	0	0,00
14	0,17	33.884	0,25	0	0,00	0	0,00	0	0,00	0	0,00
6	0,07	4.672	0,03	0	0,00	0	0,00	0	0,00	0	0,00
9	0,11	44.124	0,33	0	0,00	0	0,00	2	0,52	9.310	1,20
9	0,11	23.737	0,18	0	0,00	0	0,00	0	0,00	0	0,00
125	1,48	1.333.658	9,87	1	1,41	1.488	1,10	2	0,52	39.072	5,06

I - Totaal belastbaar netto-inkomen

Aanslagjaar 2007

Structuur van het totaal belastbaar netto-inkomen per arrondissement - vervolg

Aantal aangiften en bedragen (in euro) per klasse van het belastbaar netto-inkomen

Arrondissement Marche-en-Famenne

Inkomens- klasse	Totaal belastbaar netto-inkomen				Bedrijfsinkomsten			
	2000 €	Aantal	%	Bedrag	%	Aantal	%	Bedrag
Totaal	29.745	100,00	655.081.637	100,00	29.486	100,00	652.191.493	100,00
Minder dan 2	2.588	8,70	2.123.431	0,32	2.459	8,34	1.997.340	0,31
2 - 4	765	2,57	2.238.370	0,34	728	2,47	2.067.250	0,32
4 - 6	769	2,59	3.818.584	0,58	746	2,53	3.693.061	0,57
6 - 8	986	3,31	7.034.823	1,07	968	3,28	6.953.423	1,07
8 - 10	2.210	7,43	20.110.260	3,07	2.204	7,47	20.019.838	3,07
10 - 12	2.672	8,98	29.487.859	4,50	2.651	8,99	29.129.327	4,47
12 - 14	2.150	7,23	27.871.370	4,25	2.135	7,24	27.364.547	4,20
14 - 16	1.767	5,94	26.443.972	4,04	1.764	5,98	26.164.866	4,01
16 - 18	1.620	5,45	27.541.939	4,20	1.619	5,49	27.306.824	4,19
18 - 20	1.658	5,57	31.491.254	4,81	1.657	5,62	31.474.548	4,83
20 - 22	1.562	5,25	32.762.984	5,00	1.561	5,29	32.796.202	5,03
22 - 24	1.327	4,46	30.505.600	4,66	1.326	4,50	30.473.851	4,67
24 - 26	1.138	3,83	28.431.091	4,34	1.138	3,86	28.434.512	4,36
26 - 28	898	3,02	24.202.875	3,69	897	3,04	24.170.205	3,71
28 - 30	894	3,01	25.875.234	3,95	894	3,03	25.863.451	3,97
30 - 32	699	2,35	21.641.882	3,30	699	2,37	21.729.207	3,33
32 - 34	627	2,11	20.672.442	3,16	627	2,13	20.753.935	3,18
34 - 36	579	1,95	20.240.786	3,09	579	1,96	20.366.156	3,12
36 - 38	518	1,74	19.147.303	2,92	518	1,76	19.177.913	2,94
38 - 40	477	1,60	18.588.991	2,84	477	1,62	18.614.621	2,85
40 - 42	437	1,47	17.927.221	2,74	437	1,48	18.083.973	2,77
42 - 44	371	1,25	15.927.262	2,43	371	1,26	15.961.981	2,45
44 - 46	305	1,03	13.701.413	2,09	304	1,03	13.694.604	2,10
46 - 48	290	0,97	13.619.112	2,08	290	0,98	13.662.999	2,09
48 - 50	269	0,90	13.179.752	2,01	269	0,91	13.200.823	2,02
50 - 52	249	0,84	12.703.767	1,94	248	0,84	12.631.957	1,94
52 - 54	231	0,78	12.230.800	1,87	231	0,78	12.273.111	1,88
54 - 56	168	0,56	9.233.017	1,41	168	0,57	9.284.086	1,42
56 - 58	184	0,62	10.490.637	1,60	184	0,62	10.491.634	1,61
58 - 60	154	0,52	9.089.278	1,39	154	0,52	9.129.749	1,40
60 - 62	155	0,52	9.454.402	1,44	155	0,53	9.446.727	1,45
62 - 64	116	0,39	7.312.599	1,12	116	0,39	7.317.069	1,12
64 - 66	97	0,33	6.315.183	0,96	97	0,33	6.213.813	0,95
66 - 68	100	0,34	6.702.215	1,02	100	0,34	6.646.106	1,02
68 - 70	61	0,21	4.208.432	0,64	61	0,21	4.217.781	0,65
70 - 72	65	0,22	4.613.501	0,70	65	0,22	4.616.156	0,71
72 - 74	61	0,21	4.444.523	0,68	61	0,21	4.423.386	0,68
74 - 76	53	0,18	3.964.576	0,61	53	0,18	3.928.060	0,60
76 - 78	44	0,15	3.385.305	0,52	44	0,15	3.311.429	0,51
78 - 80	40	0,13	3.163.469	0,48	40	0,14	3.164.219	0,49
80 - 82	34	0,11	2.754.299	0,42	34	0,12	2.773.874	0,43
82 - 84	25	0,08	2.074.992	0,32	25	0,08	2.100.244	0,32
84 - 86	32	0,11	2.721.434	0,42	32	0,11	2.579.516	0,40
86 - 88	21	0,07	1.829.864	0,28	21	0,07	1.821.075	0,28
88 - 90	17	0,06	1.516.456	0,23	17	0,06	1.480.912	0,23
90 - 92	17	0,06	1.545.873	0,24	17	0,06	1.545.333	0,24
92 - 94	16	0,05	1.487.689	0,23	16	0,05	1.448.827	0,22
94 - 96	16	0,05	1.518.145	0,23	16	0,05	1.511.292	0,23
96 - 98	21	0,07	2.032.448	0,31	21	0,07	1.951.638	0,30
98 - 100	7	0,02	692.563	0,11	7	0,02	663.681	0,10
100 en meer	185	0,62	35.010.360	5,34	185	0,63	34.064.361	5,22

(niet inbegrepen 2.603 aangiften met nul inkomen)

Inkomsten van onroerende goederen				Inkomsten van kapitalen en roerende goederen				Diverse inkomsten			
Aantal	%	Bedrag	%	Aantal	%	Bedrag	%	Aantal	%	Bedrag	%
9.949	100,00	16.125.900	100,00	85	100,00	167.968	100,00	444	100,00	1.170.629	100,00
78	0,78	90.254	0,56	10	11,76	9.623	5,73	91	20,50	97.391	8,32
62	0,62	159.063	0,99	3	3,53	5.991	3,57	72	16,22	148.253	12,66
71	0,71	148.891	0,92	4	4,71	10.404	6,19	24	5,41	74.477	6,36
151	1,52	172.753	1,07	2	2,35	1.222	0,73	22	4,95	99.969	8,54
411	4,13	386.890	2,40	16	18,82	30.532	18,18	26	5,86	78.648	6,72
526	5,29	567.849	3,52	8	9,41	25.899	15,42	34	7,66	83.636	7,14
498	5,01	690.122	4,28	6	7,06	25.789	15,35	30	6,76	75.802	6,48
439	4,41	668.279	4,14	11	12,94	25.163	14,98	22	4,95	83.628	7,14
444	4,46	739.554	4,59	6	7,06	8.080	4,81	15	3,38	33.599	2,87
465	4,67	739.515	4,59	5	5,88	4.598	2,74	10	2,25	29.369	2,51
490	4,93	699.782	4,34	2	2,35	645	0,38	4	0,90	14.354	1,23
487	4,89	671.182	4,16	3	3,53	1.582	0,94	9	2,03	41.113	3,51
463	4,65	614.205	3,81	0	0,00	0	0,00	8	1,80	15.766	1,35
402	4,04	583.837	3,62	2	2,35	12.990	7,73	8	1,80	12.232	1,04
448	4,50	661.167	4,10	1	1,18	682	0,41	6	1,35	8.751	0,75
364	3,66	482.416	2,99	2	2,35	1.143	0,68	2	0,45	5.124	0,44
340	3,42	477.774	2,96	0	0,00	0	0,00	4	0,90	15.972	1,36
333	3,35	482.935	2,99	0	0,00	0	0,00	1	0,23	9.600	0,82
317	3,19	600.989	3,73	1	1,18	1.264	0,75	3	0,68	3.516	0,30
308	3,10	510.478	3,17	0	0,00	0	0,00	4	0,90	5.153	0,44
292	2,93	420.969	2,61	0	0,00	0	0,00	6	1,35	6.277	0,54
258	2,59	394.022	2,44	0	0,00	0	0,00	4	0,90	14.372	1,23
210	2,11	402.512	2,50	0	0,00	0	0,00	4	0,90	41.460	3,54
209	2,10	286.873	1,78	0	0,00	0	0,00	2	0,45	5.543	0,47
193	1,94	343.356	2,13	0	0,00	0	0,00	2	0,45	1.030	0,09
186	1,87	366.290	2,27	3	3,53	2.361	1,41	0	0,00	0	0,00
177	1,78	265.026	1,64	0	0,00	0	0,00	2	0,45	4.270	0,36
117	1,18	185.376	1,15	0	0,00	0	0,00	4	0,90	8.061	0,69
137	1,38	247.364	1,53	0	0,00	0	0,00	2	0,45	498	0,04
123	1,24	181.342	1,12	0	0,00	0	0,00	2	0,45	3.480	0,30
126	1,27	229.473	1,42	0	0,00	0	0,00	1	0,23	2.379	0,20
86	0,86	200.592	1,24	0	0,00	0	0,00	1	0,23	350	0,03
81	0,81	208.824	1,29	0	0,00	0	0,00	3	0,68	14.242	1,22
83	0,83	219.233	1,36	0	0,00	0	0,00	1	0,23	1.600	0,14
43	0,43	88.981	0,55	0	0,00	0	0,00	1	0,23	3.370	0,29
49	0,49	87.130	0,54	0	0,00	0	0,00	1	0,23	1.521	0,13
49	0,49	120.118	0,74	0	0,00	0	0,00	1	0,23	1.348	0,12
41	0,41	86.504	0,54	0	0,00	0	0,00	1	0,23	1.344	0,11
40	0,40	81.786	0,51	0	0,00	0	0,00	1	0,23	150	0,01
37	0,37	71.985	0,45	0	0,00	0	0,00	1	0,23	472	0,04
24	0,24	25.524	0,16	0	0,00	0	0,00	0	0,00	0	0,00
19	0,19	27.764	0,17	0	0,00	0	0,00	1	0,23	300	0,03
26	0,26	173.672	1,08	0	0,00	0	0,00	2	0,45	8.299	0,71
15	0,15	26.894	0,17	0	0,00	0	0,00	0	0,00	0	0,00
15	0,15	45.875	0,28	0	0,00	0	0,00	0	0,00	0	0,00
12	0,12	25.085	0,16	0	0,00	0	0,00	0	0,00	0	0,00
15	0,15	54.714	0,34	0	0,00	0	0,00	0	0,00	0	0,00
13	0,13	30.159	0,19	0	0,00	0	0,00	0	0,00	0	0,00
18	0,18	39.754	0,25	0	0,00	0	0,00	0	0,00	0	0,00
6	0,06	32.384	0,20	0	0,00	0	0,00	0	0,00	0	0,00
152	1,53	1.008.384	6,25	0	0,00	0	0,00	6	1,35	113.910	9,73

I - Totaal belastbaar netto-inkomen

Aanslagjaar 2007

Structuur van het totaal belastbaar netto-inkomen per arrondissement - vervolg

Aantal aangiften en bedragen (in euro) per klasse van het belastbaar netto-inkomen

Arrondissement Neufchâteau

Inkomens- klasse	Totaal belastbaar netto-inkomen				Bedrijfsinkomsten			
	2000 €	Aantal	%	Bedrag	%	Aantal	%	Bedrag
Totaal	32.279	100,00	735.261.704	100,00	32.083	100,00	733.388.713	100,00
Minder dan 2	2.690	8,33	2.091.270	0,28	2.612	8,14	2.030.835	0,28
2 - 4	813	2,52	2.376.899	0,32	779	2,43	2.248.316	0,31
4 - 6	768	2,38	3.806.541	0,52	754	2,35	3.746.015	0,51
6 - 8	1.053	3,26	7.509.714	1,02	1.045	3,26	7.467.693	1,02
8 - 10	2.276	7,05	20.623.546	2,80	2.271	7,08	20.518.098	2,80
10 - 12	2.740	8,49	30.270.027	4,12	2.715	8,46	29.827.043	4,07
12 - 14	2.282	7,07	29.604.811	4,03	2.264	7,06	29.116.161	3,97
14 - 16	1.834	5,68	27.475.791	3,74	1.828	5,70	27.235.732	3,71
16 - 18	1.864	5,77	31.653.604	4,31	1.862	5,80	31.620.248	4,31
18 - 20	1.746	5,41	33.209.109	4,52	1.745	5,44	33.244.204	4,53
20 - 22	1.710	5,30	35.893.731	4,88	1.708	5,32	36.108.898	4,92
22 - 24	1.450	4,49	33.322.443	4,53	1.450	4,52	33.454.549	4,56
24 - 26	1.215	3,76	30.344.282	4,13	1.214	3,78	30.299.257	4,13
26 - 28	1.057	3,27	28.522.630	3,88	1.057	3,29	28.559.249	3,89
28 - 30	959	2,97	27.789.308	3,78	959	2,99	27.922.844	3,81
30 - 32	822	2,55	25.476.752	3,46	822	2,56	25.581.408	3,49
32 - 34	683	2,12	22.518.950	3,06	682	2,13	22.505.410	3,07
34 - 36	670	2,08	23.446.403	3,19	670	2,09	23.580.727	3,22
36 - 38	560	1,73	20.734.405	2,82	560	1,75	20.808.934	2,84
38 - 40	484	1,50	18.873.708	2,57	484	1,51	18.982.139	2,59
40 - 42	450	1,39	18.439.806	2,51	450	1,40	18.547.281	2,53
42 - 44	408	1,26	17.536.143	2,39	408	1,27	17.637.143	2,40
44 - 46	393	1,22	17.676.592	2,40	393	1,22	17.757.574	2,42
46 - 48	341	1,06	16.021.849	2,18	341	1,06	16.105.831	2,20
48 - 50	302	0,94	14.786.373	2,01	302	0,94	14.849.071	2,02
50 - 52	271	0,84	13.811.124	1,88	271	0,84	13.881.311	1,89
52 - 54	291	0,90	15.428.230	2,10	291	0,91	15.442.836	2,11
54 - 56	237	0,73	13.034.445	1,77	237	0,74	13.120.522	1,79
56 - 58	206	0,64	11.725.765	1,59	206	0,64	11.667.451	1,59
58 - 60	189	0,59	11.143.691	1,52	189	0,59	11.231.422	1,53
60 - 62	168	0,52	10.238.963	1,39	168	0,52	10.285.002	1,40
62 - 64	137	0,42	8.627.099	1,17	137	0,43	8.642.550	1,18
64 - 66	109	0,34	7.081.105	0,96	109	0,34	7.011.727	0,96
66 - 68	110	0,34	7.381.546	1,00	110	0,34	7.363.830	1,00
68 - 70	98	0,30	6.763.936	0,92	98	0,31	6.736.404	0,92
70 - 72	81	0,25	5.747.543	0,78	81	0,25	5.734.435	0,78
72 - 74	85	0,26	6.207.004	0,84	85	0,26	6.185.804	0,84
74 - 76	61	0,19	4.576.018	0,62	61	0,19	4.602.837	0,63
76 - 78	69	0,21	5.314.662	0,72	69	0,22	5.293.439	0,72
78 - 80	51	0,16	4.019.578	0,55	51	0,16	4.034.430	0,55
80 - 82	51	0,16	4.134.894	0,56	51	0,16	4.096.011	0,56
82 - 84	50	0,15	4.146.465	0,56	50	0,16	4.129.120	0,56
84 - 86	26	0,08	2.206.972	0,30	26	0,08	2.218.950	0,30
86 - 88	36	0,11	3.134.159	0,43	36	0,11	3.135.915	0,43
88 - 90	37	0,11	3.299.863	0,45	37	0,12	3.295.356	0,45
90 - 92	25	0,08	2.270.477	0,31	25	0,08	2.198.910	0,30
92 - 94	28	0,09	2.605.078	0,35	28	0,09	2.610.269	0,36
94 - 96	17	0,05	1.612.474	0,22	17	0,05	1.524.188	0,21
96 - 98	25	0,08	2.424.895	0,33	25	0,08	2.411.124	0,33
98 - 100	21	0,07	2.079.435	0,28	21	0,07	2.074.102	0,28
100 en meer	230	0,71	36.241.596	4,93	229	0,71	34.706.108	4,73

(niet inbegrepen 2.752 aangiften met nul inkomen)

Inkomsten van onroerende goederen				Inkomsten van kapitalen en roerende goederen				Diverse inkomsten			
Aantal	%	Bedrag	%	Aantal	%	Bedrag	%	Aantal	%	Bedrag	%
10.709	100,00	14.915.591	100,00	65	100,00	102.474	100,00	377	100,00	1.200.937	100,00
62	0,58	69.984	0,47	8	12,31	4.381	4,28	57	15,12	65.643	5,47
62	0,58	70.327	0,47	3	4,62	6.902	6,74	58	15,38	126.394	10,52
73	0,68	88.371	0,59	3	4,62	10.542	10,29	22	5,84	74.549	6,21
142	1,33	146.570	0,98	3	4,62	6.202	6,05	19	5,04	63.357	5,28
426	3,98	298.712	2,00	11	16,92	8.475	8,27	22	5,84	59.896	4,99
488	4,56	469.051	3,14	8	12,31	22.437	21,90	22	5,84	46.099	3,84
536	5,01	617.482	4,14	4	6,15	3.432	3,35	27	7,16	69.946	5,82
415	3,88	597.371	4,01	3	4,62	8.747	8,54	22	5,84	80.777	6,73
530	4,95	638.042	4,28	7	10,77	7.940	7,75	17	4,51	70.521	5,87
473	4,42	599.623	4,02	4	6,15	14.678	14,32	13	3,45	71.125	5,92
563	5,26	682.163	4,57	0	0,00	0	0,00	9	2,39	20.683	1,72
535	5,00	618.764	4,15	1	1,54	194	0,19	11	2,92	22.405	1,87
487	4,55	610.814	4,10	1	1,54	400	0,39	8	2,12	41.095	3,42
448	4,18	564.303	3,78	2	3,08	2.691	2,63	6	1,59	3.748	0,31
428	4,00	522.634	3,50	1	1,54	174	0,17	4	1,06	6.347	0,53
446	4,16	523.677	3,51	0	0,00	0	0,00	2	0,53	1.801	0,15
360	3,36	556.690	3,73	1	1,54	955	0,93	6	1,59	36.713	3,06
407	3,80	546.967	3,67	0	0,00	0	0,00	5	1,33	7.298	0,61
333	3,11	492.768	3,30	1	1,54	319	0,31	5	1,33	12.130	1,01
287	2,68	376.223	2,52	0	0,00	0	0,00	1	0,27	3.677	0,31
286	2,67	515.159	3,45	0	0,00	0	0,00	4	1,06	11.482	0,96
265	2,47	388.893	2,61	1	1,54	2.108	2,06	3	0,80	2.296	0,19
261	2,44	412.286	2,76	0	0,00	0	0,00	3	0,80	6.687	0,56
239	2,23	352.181	2,36	1	1,54	290	0,28	3	0,80	1.082	0,09
212	1,98	314.126	2,11	0	0,00	0	0,00	2	0,53	1.108	0,09
182	1,70	244.589	1,64	0	0,00	0	0,00	3	0,80	9.896	0,82
204	1,90	401.874	2,69	0	0,00	0	0,00	2	0,53	1.490	0,12
176	1,64	219.218	1,47	0	0,00	0	0,00	0	0,00	0	0,00
148	1,38	283.486	1,90	0	0,00	0	0,00	1	0,27	311	0,03
128	1,20	172.094	1,15	0	0,00	0	0,00	0	0,00	0	0,00
120	1,12	165.008	1,11	0	0,00	0	0,00	0	0,00	0	0,00
106	0,99	179.580	1,20	0	0,00	0	0,00	2	0,53	8.364	0,70
72	0,67	194.332	1,30	0	0,00	0	0,00	1	0,27	725	0,06
79	0,74	123.701	0,83	0	0,00	0	0,00	1	0,27	432	0,04
73	0,68	114.590	0,77	0	0,00	0	0,00	1	0,27	30.049	2,50
58	0,54	97.967	0,66	1	1,54	720	0,70	1	0,27	1.719	0,14
65	0,61	150.047	1,01	0	0,00	0	0,00	0	0,00	0	0,00
42	0,39	55.409	0,37	0	0,00	0	0,00	0	0,00	0	0,00
47	0,44	126.186	0,85	0	0,00	0	0,00	0	0,00	0	0,00
35	0,33	71.495	0,48	0	0,00	0	0,00	0	0,00	0	0,00
38	0,35	99.985	0,67	0	0,00	0	0,00	1	0,27	2.084	0,17
38	0,35	89.063	0,60	0	0,00	0	0,00	1	0,27	102	0,01
19	0,18	33.818	0,23	0	0,00	0	0,00	0	0,00	0	0,00
26	0,24	53.552	0,36	0	0,00	0	0,00	0	0,00	0	0,00
26	0,24	38.622	0,26	0	0,00	0	0,00	1	0,27	122	0,01
18	0,17	28.805	0,19	0	0,00	0	0,00	1	0,27	81.600	6,79
23	0,21	49.981	0,34	0	0,00	0	0,00	1	0,27	1.032	0,09
15	0,14	68.769	0,46	0	0,00	0	0,00	1	0,27	102	0,01
20	0,19	66.140	0,44	0	0,00	0	0,00	0	0,00	0	0,00
12	0,11	23.300	0,16	0	0,00	0	0,00	1	0,27	4.834	0,40
175	1,63	690.799	4,63	1	1,54	887	0,87	7	1,86	151.216	12,59

I - Totaal belastbaar netto-inkomen

Aanslagjaar 2007

Structuur van het totaal belastbaar netto-inkomen per arrondissement - vervolg

Aantal aangiften en bedragen (in euro) per klasse van het belastbaar netto-inkomen

Arrondissement Virton

Inkomens- klasse	Totaal belastbaar netto-inkomen				Bedrijfsinkomsten			
	2000 €	Aantal	%	Bedrag	%	Aantal	%	Bedrag
Totaal	26.862	100,00	696.687.078	100,00	26.739	100,00	695.399.420	100,00
Minder dan 2	2.042	7,60	1.541.879	0,22	1.996	7,46	1.522.167	0,22
2 - 4	625	2,33	1.871.051	0,27	603	2,26	1.777.148	0,26
4 - 6	614	2,29	3.019.531	0,43	603	2,26	2.975.051	0,43
6 - 8	722	2,69	5.159.825	0,74	711	2,66	5.083.504	0,73
8 - 10	1.512	5,63	13.739.415	1,97	1.505	5,63	13.593.004	1,95
10 - 12	1.892	7,04	20.842.149	2,99	1.882	7,04	20.571.844	2,96
12 - 14	1.722	6,41	22.330.060	3,21	1.711	6,40	22.042.313	3,17
14 - 16	1.479	5,51	22.138.979	3,18	1.477	5,52	21.898.338	3,15
16 - 18	1.494	5,56	25.393.904	3,64	1.494	5,59	25.335.890	3,64
18 - 20	1.390	5,17	26.396.903	3,79	1.390	5,20	26.343.946	3,79
20 - 22	1.403	5,22	29.426.419	4,22	1.403	5,25	29.378.386	4,22
22 - 24	1.192	4,44	27.396.197	3,93	1.191	4,45	27.431.623	3,94
24 - 26	1.083	4,03	27.045.172	3,88	1.081	4,04	27.086.654	3,90
26 - 28	954	3,55	25.725.579	3,69	954	3,57	25.724.005	3,70
28 - 30	824	3,07	23.880.759	3,43	824	3,08	23.826.157	3,43
30 - 32	692	2,58	21.445.136	3,08	692	2,59	21.548.407	3,10
32 - 34	631	2,35	20.834.912	2,99	631	2,36	20.792.267	2,99
34 - 36	613	2,28	21.474.105	3,08	613	2,29	21.511.429	3,09
36 - 38	495	1,84	18.315.426	2,63	495	1,85	18.261.574	2,63
38 - 40	509	1,89	19.840.217	2,85	509	1,90	19.841.561	2,85
40 - 42	504	1,88	20.653.726	2,96	504	1,88	20.615.768	2,96
42 - 44	362	1,35	15.563.943	2,23	362	1,35	15.611.982	2,25
44 - 46	351	1,31	15.787.088	2,27	351	1,31	15.868.710	2,28
46 - 48	300	1,12	14.101.493	2,02	300	1,12	14.126.491	2,03
48 - 50	300	1,12	14.691.036	2,11	300	1,12	14.706.302	2,11
50 - 52	300	1,12	15.290.538	2,19	300	1,12	15.325.165	2,20
52 - 54	236	0,88	12.514.932	1,80	236	0,88	12.591.931	1,81
54 - 56	228	0,85	12.538.049	1,80	228	0,85	12.521.206	1,80
56 - 58	208	0,77	11.847.557	1,70	208	0,78	11.825.073	1,70
58 - 60	200	0,74	11.781.897	1,69	200	0,75	11.826.603	1,70
60 - 62	140	0,52	8.538.704	1,23	140	0,52	8.562.819	1,23
62 - 64	169	0,63	10.655.589	1,53	169	0,63	10.617.400	1,53
64 - 66	128	0,48	8.325.073	1,19	128	0,48	8.347.958	1,20
66 - 68	135	0,50	9.043.325	1,30	135	0,50	9.036.767	1,30
68 - 70	138	0,51	9.524.766	1,37	138	0,52	9.554.416	1,37
70 - 72	101	0,38	7.162.701	1,03	101	0,38	7.163.743	1,03
72 - 74	104	0,39	7.595.337	1,09	104	0,39	7.576.373	1,09
74 - 76	102	0,38	7.654.113	1,10	102	0,38	7.684.353	1,11
76 - 78	82	0,31	6.310.605	0,91	82	0,31	6.317.359	0,91
78 - 80	63	0,23	4.981.309	0,71	63	0,24	5.009.492	0,72
80 - 82	66	0,25	5.349.493	0,77	66	0,25	5.317.981	0,76
82 - 84	64	0,24	5.318.743	0,76	64	0,24	5.302.825	0,76
84 - 86	65	0,24	5.526.145	0,79	65	0,24	5.497.232	0,79
86 - 88	42	0,16	3.659.333	0,53	42	0,16	3.674.918	0,53
88 - 90	55	0,20	4.894.944	0,70	55	0,21	4.906.284	0,71
90 - 92	46	0,17	4.185.451	0,60	46	0,17	4.190.242	0,60
92 - 94	40	0,15	3.719.423	0,53	40	0,15	3.714.149	0,53
94 - 96	31	0,12	2.942.654	0,42	31	0,12	2.938.996	0,42
96 - 98	20	0,07	1.937.533	0,28	20	0,07	1.929.394	0,28
98 - 100	22	0,08	2.179.607	0,31	22	0,08	2.177.615	0,31
100 en meer	372	1,38	54.594.353	7,84	372	1,39	54.314.605	7,81

(niet inbegrepen 2.787 aangiften met nul inkomen)

Inkomsten van onroerende goederen				Inkomsten van kapitalen en roerende goederen				Diverse inkomsten			
Aantal	%	Bedrag	%	Aantal	%	Bedrag	%	Aantal	%	Bedrag	%
8.281	100,00	11.246.585	100,00	61	100,00	97.494	100,00	247	100,00	1.004.289	100,00
49	0,59	31.322	0,28	1	1,64	230	0,24	31	12,55	34.157	3,40
40	0,48	38.028	0,34	4	6,56	6.952	7,13	40	16,19	85.740	8,54
30	0,36	31.406	0,28	2	3,28	4.372	4,48	17	6,88	65.067	6,48
82	0,99	111.994	1,00	2	3,28	4.333	4,44	21	8,50	90.874	9,05
237	2,86	188.531	1,68	11	18,03	31.844	32,66	24	9,72	95.267	9,49
345	4,17	336.623	2,99	9	14,75	18.791	19,27	20	8,10	79.022	7,87
346	4,18	354.971	3,16	6	9,84	5.727	5,87	14	5,67	30.869	3,07
322	3,89	456.775	4,06	2	3,28	1.842	1,89	5	2,02	32.198	3,21
350	4,23	451.078	4,01	5	8,20	1.547	1,59	7	2,83	22.392	2,23
355	4,29	445.123	3,96	1	1,64	234	0,24	8	3,24	31.570	3,14
380	4,59	514.975	4,58	0	0,00	0	0,00	5	2,02	16.871	1,68
364	4,40	364.393	3,24	4	6,56	14.135	14,50	5	2,02	12.977	1,29
382	4,61	459.331	4,08	2	3,28	167	0,17	3	1,21	5.337	0,53
361	4,36	498.731	4,43	1	1,64	339	0,35	3	1,21	7.786	0,78
330	3,99	422.465	3,76	1	1,64	255	0,26	4	1,62	15.405	1,53
273	3,30	298.762	2,66	1	1,64	183	0,19	0	0,00	0	0,00
288	3,48	399.006	3,55	0	0,00	0	0,00	3	1,21	23.400	2,33
299	3,61	382.967	3,41	3	4,92	1.253	1,29	6	2,43	5.539	0,55
264	3,19	410.882	3,65	1	1,64	404	0,41	4	1,62	6.713	0,67
268	3,24	409.506	3,64	0	0,00	0	0,00	3	1,21	3.274	0,33
275	3,32	450.351	4,00	0	0,00	0	0,00	2	0,81	2.400	0,24
197	2,38	246.570	2,19	0	0,00	0	0,00	1	0,40	5.750	0,57
211	2,55	233.647	2,08	1	1,64	358	0,37	1	0,40	17.062	1,70
162	1,96	290.891	2,59	0	0,00	0	0,00	1	0,40	1.619	0,16
189	2,28	283.007	2,52	0	0,00	0	0,00	0	0,00	0	0,00
177	2,14	253.938	2,26	0	0,00	0	0,00	0	0,00	0	0,00
136	1,64	181.574	1,61	0	0,00	0	0,00	0	0,00	0	0,00
156	1,88	222.316	1,98	0	0,00	0	0,00	4	1,62	3.697	0,37
119	1,44	183.555	1,63	0	0,00	0	0,00	1	0,40	18.071	1,80
114	1,38	151.762	1,35	0	0,00	0	0,00	0	0,00	0	0,00
95	1,15	128.772	1,14	0	0,00	0	0,00	0	0,00	0	0,00
100	1,21	177.534	1,58	0	0,00	0	0,00	1	0,40	4.815	0,48
80	0,97	103.958	0,92	0	0,00	0	0,00	1	0,40	1.532	0,15
90	1,09	137.956	1,23	0	0,00	0	0,00	0	0,00	0	0,00
77	0,93	100.117	0,89	1	1,64	61	0,06	2	0,81	10.285	1,02
59	0,71	98.026	0,87	1	1,64	558	0,57	1	0,40	138	0,01
70	0,85	148.468	1,32	0	0,00	0	0,00	0	0,00	0	0,00
59	0,71	109.079	0,97	0	0,00	0	0,00	3	1,21	2.642	0,26
57	0,69	99.403	0,88	1	1,64	574	0,59	0	0,00	0	0,00
34	0,41	61.179	0,54	0	0,00	0	0,00	0	0,00	0	0,00
39	0,47	60.584	0,54	0	0,00	0	0,00	1	0,40	35.025	3,49
35	0,42	78.396	0,70	0	0,00	0	0,00	0	0,00	0	0,00
41	0,50	76.354	0,68	0	0,00	0	0,00	0	0,00	0	0,00
21	0,25	33.274	0,30	0	0,00	0	0,00	0	0,00	0	0,00
32	0,39	46.318	0,41	0	0,00	0	0,00	0	0,00	0	0,00
26	0,31	29.335	0,26	0	0,00	0	0,00	0	0,00	0	0,00
24	0,29	46.846	0,42	0	0,00	0	0,00	0	0,00	0	0,00
16	0,19	36.588	0,33	0	0,00	0	0,00	0	0,00	0	0,00
9	0,11	12.281	0,11	0	0,00	0	0,00	1	0,40	10.741	1,07
9	0,11	11.015	0,10	0	0,00	0	0,00	0	0,00	0	0,00
207	2,50	546.622	4,86	1	1,64	3.335	3,42	4	1,62	226.054	22,51

I - Totaal belastbaar netto-inkomen

Aanslagjaar 2007

Structuur van het totaal belastbaar netto-inkomen per arrondissement - vervolg

Aantal aangiften en bedragen (in euro) per klasse van het belastbaar netto-inkomen

Arrondissement Dinant

Inkomens- klasse	Totaal belastbaar netto-inkomen				Bedrijfsinkomsten				
	2000 €	Aantal	%	Bedrag	%	Aantal	%	Bedrag	%
Totaal	58.470	100,00	1.304.487.830	100,00	57.922	100,00	1.298.370.484	100,00	
Minder dan 2	4.113	7,03	3.371.411	0,26	3.878	6,70	3.118.037	0,24	
2 - 4	1.505	2,57	4.429.699	0,34	1.415	2,44	4.076.554	0,31	
4 - 6	1.623	2,78	7.946.869	0,61	1.583	2,73	7.703.838	0,59	
6 - 8	1.943	3,32	13.880.916	1,06	1.914	3,30	13.652.033	1,05	
8 - 10	4.012	6,86	36.526.566	2,80	3.988	6,89	36.312.500	2,80	
10 - 12	5.763	9,86	63.627.226	4,88	5.700	9,84	62.699.810	4,83	
12 - 14	4.572	7,82	59.313.604	4,55	4.532	7,82	58.256.784	4,49	
14 - 16	3.534	6,04	52.903.166	4,06	3.523	6,08	52.309.795	4,03	
16 - 18	3.313	5,67	56.293.608	4,32	3.313	5,72	56.147.427	4,32	
18 - 20	3.343	5,72	63.513.909	4,87	3.340	5,77	63.300.568	4,88	
20 - 22	2.992	5,12	62.778.497	4,81	2.990	5,16	62.791.761	4,84	
22 - 24	2.588	4,43	59.488.056	4,56	2.587	4,47	59.564.980	4,59	
24 - 26	2.271	3,88	56.711.534	4,35	2.268	3,92	56.794.735	4,37	
26 - 28	1.903	3,25	51.353.510	3,94	1.903	3,29	51.326.778	3,95	
28 - 30	1.658	2,84	48.065.312	3,68	1.658	2,86	48.156.490	3,71	
30 - 32	1.408	2,41	43.633.377	3,34	1.408	2,43	43.721.890	3,37	
32 - 34	1.222	2,09	40.283.752	3,09	1.222	2,11	40.236.419	3,10	
34 - 36	1.125	1,92	39.396.551	3,02	1.123	1,94	39.290.138	3,03	
36 - 38	1.002	1,71	37.042.210	2,84	1.002	1,73	37.179.594	2,86	
38 - 40	862	1,47	33.596.584	2,58	861	1,49	33.600.525	2,59	
40 - 42	793	1,36	32.483.098	2,49	792	1,37	32.525.160	2,51	
42 - 44	730	1,25	31.407.474	2,41	730	1,26	31.498.680	2,43	
44 - 46	597	1,02	26.864.766	2,06	597	1,03	26.900.002	2,07	
46 - 48	566	0,97	26.611.879	2,04	566	0,98	26.617.389	2,05	
48 - 50	554	0,95	27.162.580	2,08	553	0,95	27.081.166	2,09	
50 - 52	476	0,81	24.289.492	1,86	476	0,82	24.384.205	1,88	
52 - 54	434	0,74	22.988.451	1,76	434	0,75	22.867.077	1,76	
54 - 56	385	0,66	21.172.706	1,62	385	0,66	21.175.014	1,63	
56 - 58	328	0,56	18.687.552	1,43	328	0,57	18.621.842	1,43	
58 - 60	304	0,52	17.933.903	1,37	304	0,52	17.964.081	1,38	
60 - 62	286	0,49	17.442.141	1,34	286	0,49	17.480.844	1,35	
62 - 64	241	0,41	15.192.465	1,16	241	0,42	15.202.785	1,17	
64 - 66	210	0,36	13.643.719	1,05	210	0,36	13.579.927	1,05	
66 - 68	181	0,31	12.114.618	0,93	181	0,31	12.095.095	0,93	
68 - 70	160	0,27	11.045.250	0,85	160	0,28	11.009.751	0,85	
70 - 72	145	0,25	10.284.143	0,79	145	0,25	10.272.180	0,79	
72 - 74	130	0,22	9.497.147	0,73	130	0,22	9.456.787	0,73	
74 - 76	105	0,18	7.871.367	0,60	105	0,18	7.836.608	0,60	
76 - 78	107	0,18	8.248.033	0,63	107	0,18	8.218.363	0,63	
78 - 80	82	0,14	6.474.110	0,50	82	0,14	6.489.933	0,50	
80 - 82	77	0,13	6.234.110	0,48	77	0,13	6.159.993	0,47	
82 - 84	61	0,10	5.056.721	0,39	61	0,11	4.996.848	0,38	
84 - 86	57	0,10	4.844.438	0,37	57	0,10	4.853.193	0,37	
86 - 88	48	0,08	4.172.999	0,32	48	0,08	4.068.215	0,31	
88 - 90	54	0,09	4.805.399	0,37	54	0,09	4.776.493	0,37	
90 - 92	39	0,07	3.552.555	0,27	39	0,07	3.539.463	0,27	
92 - 94	46	0,08	4.274.349	0,33	46	0,08	4.254.269	0,33	
94 - 96	36	0,06	3.420.853	0,26	36	0,06	3.420.809	0,26	
96 - 98	39	0,07	3.782.303	0,29	39	0,07	3.727.938	0,29	
98 - 100	19	0,03	1.881.680	0,14	19	0,03	1.742.047	0,13	
100 en meer	428	0,73	66.891.172	5,13	426	0,74	65.313.671	5,03	

(niet inbegrepen 5.333 aangiften met nul inkomen)

Inkomsten van onroerende goederen				Inkomsten van kapitalen en roerende goederen				Diverse inkomsten			
Aantal	%	Bedrag	%	Aantal	%	Bedrag	%	Aantal	%	Bedrag	%
19.384	100,00	31.313.544	100,00	136	100,00	300.373	100,00	946	100,00	2.774.305	100,00
120	0,62	138.694	0,44	22	16,18	13.513	4,50	196	20,72	230.044	8,29
101	0,52	126.026	0,40	6	4,41	13.490	4,49	141	14,90	319.553	11,52
138	0,71	196.431	0,63	10	7,35	35.745	11,90	65	6,87	226.501	8,16
249	1,28	315.844	1,01	5	3,68	11.531	3,84	64	6,77	256.847	9,26
626	3,23	595.727	1,90	18	13,24	28.320	9,43	57	6,03	217.226	7,83
1.002	5,17	1.119.892	3,58	15	11,03	33.309	11,09	71	7,51	204.807	7,38
1.019	5,26	1.224.875	3,91	11	8,09	35.324	11,76	58	6,13	140.252	5,06
843	4,35	1.314.316	4,20	11	8,09	31.110	10,36	38	4,02	158.754	5,72
839	4,33	1.180.984	3,77	10	7,35	38.707	12,89	22	2,33	71.695	2,58
958	4,94	1.503.882	4,80	8	5,88	23.686	7,89	21	2,22	47.728	1,72
942	4,86	1.305.666	4,17	4	2,94	4.144	1,38	22	2,33	110.087	3,97
997	5,14	1.435.979	4,59	6	4,41	2.105	0,70	24	2,54	34.710	1,25
921	4,75	1.215.411	3,88	0	0,00	0	0,00	18	1,90	54.785	1,97
862	4,45	1.188.872	3,80	2	1,47	5.207	1,73	15	1,59	34.297	1,24
816	4,21	1.202.900	3,84	0	0,00	0	0,00	10	1,06	12.628	0,46
770	3,97	1.152.723	3,68	0	0,00	0	0,00	12	1,27	36.939	1,33
717	3,70	1.165.657	3,72	2	1,47	12.965	4,32	8	0,85	23.262	0,84
681	3,51	1.091.782	3,49	1	0,74	7.182	2,39	4	0,42	2.327	0,08
608	3,14	911.879	2,91	0	0,00	0	0,00	5	0,53	8.054	0,29
564	2,91	837.323	2,67	0	0,00	0	0,00	8	0,85	52.056	1,88
508	2,62	915.648	2,92	0	0,00	0	0,00	3	0,32	1.206	0,04
494	2,55	733.428	2,34	1	0,74	638	0,21	13	1,37	24.402	0,88
407	2,10	734.364	2,35	0	0,00	0	0,00	4	0,42	3.396	0,12
387	2,00	674.201	2,15	0	0,00	0	0,00	4	0,42	8.008	0,29
407	2,10	856.956	2,74	2	1,47	3.143	1,05	6	0,63	3.588	0,13
343	1,77	522.412	1,67	0	0,00	0	0,00	8	0,85	29.360	1,06
314	1,62	642.752	2,05	0	0,00	0	0,00	3	0,32	25.604	0,92
295	1,52	470.060	1,50	0	0,00	0	0,00	2	0,21	1.409	0,05
264	1,36	483.975	1,55	0	0,00	0	0,00	3	0,32	24.633	0,89
211	1,09	383.336	1,22	0	0,00	0	0,00	3	0,32	7.942	0,29
199	1,03	338.694	1,08	0	0,00	0	0,00	2	0,21	1.597	0,06
182	0,94	324.309	1,04	0	0,00	0	0,00	4	0,42	4.598	0,17
154	0,79	374.733	1,20	0	0,00	0	0,00	0	0,00	0	0,00
149	0,77	275.741	0,88	0	0,00	0	0,00	2	0,21	104	0,00
133	0,69	244.919	0,78	0	0,00	0	0,00	1	0,11	3.000	0,11
104	0,54	196.930	0,63	0	0,00	0	0,00	1	0,11	166	0,01
112	0,58	232.539	0,74	0	0,00	0	0,00	3	0,32	23.451	0,85
76	0,39	187.885	0,60	0	0,00	0	0,00	2	0,21	30.594	1,10
89	0,46	192.947	0,62	0	0,00	0	0,00	1	0,11	610	0,02
59	0,30	98.899	0,32	0	0,00	0	0,00	2	0,21	6.402	0,23
64	0,33	215.748	0,69	0	0,00	0	0,00	4	0,42	2.808	0,10
46	0,24	96.965	0,31	0	0,00	0	0,00	0	0,00	0	0,00
38	0,20	109.029	0,35	0	0,00	0	0,00	0	0,00	0	0,00
40	0,21	124.839	0,40	0	0,00	0	0,00	1	0,11	2.160	0,08
44	0,23	132.309	0,42	0	0,00	0	0,00	0	0,00	0	0,00
32	0,17	79.560	0,25	0	0,00	0	0,00	0	0,00	0	0,00
41	0,21	99.201	0,32	0	0,00	0	0,00	1	0,11	1.920	0,07
28	0,14	62.306	0,20	0	0,00	0	0,00	1	0,11	1.853	0,07
29	0,15	129.501	0,41	0	0,00	0	0,00	1	0,11	547	0,02
16	0,08	174.984	0,56	0	0,00	0	0,00	0	0,00	0	0,00
346	1,78	1.979.511	6,32	2	1,47	254	0,08	12	1,27	322.395	11,62

I - Totaal belastbaar netto-inkomen

Aanslagjaar 2007

Structuur van het totaal belastbaar netto-inkomen per arrondissement - vervolg

Aantal aangiften en bedragen (in euro) per klasse van het belastbaar netto-inkomen

Arrondissement Namen

Inkomens- klasse	Totaal belastbaar netto-inkomen				Bedrijfsinkomsten				
	2000 €	Aantal	%	Bedrag	%	Aantal	%	Bedrag	%
Totaal	167.372	100,00	4.119.813.775	100,00	165.536	100,00	4.107.534.001	100,00	
Minder dan 2	12.152	7,26	9.836.093	0,24	11.262	6,80	8.753.483	0,21	
2 - 4	4.017	2,40	11.754.811	0,29	3.656	2,21	10.222.847	0,25	
4 - 6	4.183	2,50	20.545.673	0,50	4.040	2,44	19.667.640	0,48	
6 - 8	5.192	3,10	37.131.211	0,90	5.119	3,09	36.768.560	0,90	
8 - 10	10.092	6,03	91.943.136	2,23	10.029	6,06	91.541.248	2,23	
10 - 12	15.338	9,16	169.262.718	4,11	15.196	9,18	167.550.550	4,08	
12 - 14	11.741	7,01	152.204.851	3,69	11.645	7,03	149.921.187	3,65	
14 - 16	9.606	5,74	143.520.601	3,48	9.589	5,79	142.167.998	3,46	
16 - 18	9.237	5,52	156.955.460	3,81	9.229	5,58	156.196.161	3,80	
18 - 20	9.050	5,41	171.949.646	4,17	9.043	5,46	171.837.707	4,18	
20 - 22	8.306	4,96	174.252.147	4,23	8.301	5,01	174.495.648	4,25	
22 - 24	7.370	4,40	169.371.621	4,11	7.366	4,45	169.451.226	4,13	
24 - 26	6.611	3,95	165.051.851	4,01	6.603	3,99	164.675.359	4,01	
26 - 28	5.510	3,29	148.624.341	3,61	5.508	3,33	148.457.268	3,61	
28 - 30	4.688	2,80	135.814.383	3,30	4.686	2,83	135.516.343	3,30	
30 - 32	4.053	2,42	125.616.743	3,05	4.052	2,45	125.688.675	3,06	
32 - 34	3.504	2,09	115.581.192	2,81	3.502	2,12	115.643.408	2,82	
34 - 36	3.438	2,05	120.315.702	2,92	3.437	2,08	120.496.376	2,93	
36 - 38	2.967	1,77	109.690.338	2,66	2.966	1,79	109.976.537	2,68	
38 - 40	2.678	1,60	104.350.349	2,53	2.677	1,62	104.219.819	2,54	
40 - 42	2.396	1,43	98.213.776	2,38	2.396	1,45	98.580.785	2,40	
42 - 44	2.083	1,24	89.554.321	2,17	2.082	1,26	89.667.519	2,18	
44 - 46	2.047	1,22	92.094.691	2,24	2.047	1,24	92.319.549	2,25	
46 - 48	1.750	1,05	82.225.521	2,00	1.750	1,06	82.414.798	2,01	
48 - 50	1.690	1,01	82.785.557	2,01	1.689	1,02	83.215.335	2,03	
50 - 52	1.591	0,95	81.085.926	1,97	1.591	0,96	81.327.076	1,98	
52 - 54	1.444	0,86	76.505.658	1,86	1.443	0,87	76.706.774	1,87	
54 - 56	1.365	0,82	75.049.161	1,82	1.364	0,82	75.359.798	1,83	
56 - 58	1.175	0,70	66.971.556	1,63	1.175	0,71	67.103.753	1,63	
58 - 60	1.102	0,66	64.995.581	1,58	1.101	0,67	65.037.488	1,58	
60 - 62	1.050	0,63	64.033.362	1,55	1.050	0,63	64.038.277	1,56	
62 - 64	914	0,55	57.578.379	1,40	914	0,55	57.579.359	1,40	
64 - 66	774	0,46	50.300.073	1,22	773	0,47	50.399.120	1,23	
66 - 68	748	0,45	50.073.806	1,22	748	0,45	49.881.140	1,21	
68 - 70	679	0,41	46.840.045	1,14	679	0,41	46.624.690	1,14	
70 - 72	595	0,36	42.256.710	1,03	595	0,36	42.170.778	1,03	
72 - 74	551	0,33	40.239.491	0,98	551	0,33	40.093.822	0,98	
74 - 76	473	0,28	35.460.373	0,86	473	0,29	35.320.640	0,86	
76 - 78	444	0,27	34.162.587	0,83	444	0,27	34.108.661	0,83	
78 - 80	382	0,23	30.172.608	0,73	382	0,23	30.114.371	0,73	
80 - 82	371	0,22	30.040.065	0,73	371	0,22	30.099.896	0,73	
82 - 84	333	0,20	27.638.314	0,67	333	0,20	27.575.498	0,67	
84 - 86	311	0,19	26.432.544	0,64	311	0,19	26.392.085	0,64	
86 - 88	252	0,15	21.932.020	0,53	252	0,15	21.791.713	0,53	
88 - 90	234	0,14	20.812.349	0,51	234	0,14	20.868.727	0,51	
90 - 92	221	0,13	20.115.306	0,49	221	0,13	20.180.585	0,49	
92 - 94	205	0,12	19.058.063	0,46	205	0,12	19.036.429	0,46	
94 - 96	167	0,10	15.858.924	0,38	167	0,10	15.914.180	0,39	
96 - 98	140	0,08	13.588.604	0,33	140	0,08	13.449.997	0,33	
98 - 100	135	0,08	13.372.278	0,32	134	0,08	13.251.189	0,32	
100 en meer	2.017	1,21	316.593.259	7,68	2.015	1,22	313.661.929	7,64	

(niet inbegrepen 18.558 aangiften met nul inkomen)

Inkomsten van onroerende goederen				Inkomsten van kapitalen en roerende goederen				Diverse inkomsten			
Aantal	%	Bedrag	%	Aantal	%	Bedrag	%	Aantal	%	Bedrag	%
51.758	100,00	97.747.747	100,00	286	100,00	529.844	100,00	3.642	100,00	10.325.312	100,00
249	0,48	242.749	0,25	42	14,69	23.676	4,47	904	24,82	1.049.372	10,16
219	0,42	364.155	0,37	25	8,74	41.402	7,81	680	18,67	1.502.863	14,56
308	0,60	521.787	0,53	19	6,64	58.993	11,13	257	7,06	916.840	8,88
477	0,92	838.164	0,86	22	7,69	57.807	10,91	147	4,04	628.851	6,09
1.051	2,03	1.453.226	1,49	34	11,89	59.937	11,31	186	5,11	707.944	6,86
1.900	3,67	2.542.411	2,60	45	15,73	71.390	13,47	215	5,90	630.870	6,11
2.032	3,93	3.096.105	3,17	20	6,99	69.065	13,03	209	5,74	623.308	6,04
1.807	3,49	3.175.190	3,25	13	4,55	33.906	6,40	144	3,95	411.359	3,98
2.038	3,94	3.561.255	3,64	21	7,34	55.565	10,49	90	2,47	312.997	3,03
2.201	4,25	3.665.380	3,75	9	3,15	23.475	4,43	66	1,81	228.708	2,22
2.317	4,48	3.594.378	3,68	6	2,10	3.199	0,60	51	1,40	158.922	1,54
2.457	4,75	3.963.124	4,05	6	2,10	13.647	2,58	48	1,32	128.993	1,25
2.446	4,73	4.316.971	4,42	4	1,40	1.310	0,25	39	1,07	100.403	0,97
2.179	4,21	3.777.701	3,86	3	1,05	1.644	0,31	49	1,35	163.221	1,58
2.061	3,98	3.768.036	3,85	1	0,35	1.447	0,27	32	0,88	124.386	1,20
1.940	3,75	3.360.839	3,44	1	0,35	1.760	0,33	40	1,10	117.741	1,14
1.773	3,43	3.133.183	3,21	2	0,70	248	0,05	37	1,02	146.808	1,42
1.788	3,45	3.155.223	3,23	2	0,70	2.763	0,52	28	0,77	83.175	0,81
1.646	3,18	3.121.904	3,19	1	0,35	810	0,15	28	0,77	41.712	0,40
1.566	3,03	3.128.905	3,20	5	1,75	1.435	0,27	28	0,77	73.155	0,71
1.443	2,79	2.428.690	2,48	0	0,00	0	0,00	23	0,63	82.634	0,80
1.279	2,47	2.458.038	2,51	0	0,00	0	0,00	21	0,58	124.889	1,21
1.293	2,50	2.388.638	2,44	0	0,00	0	0,00	12	0,33	39.172	0,38
1.145	2,21	2.159.178	2,21	0	0,00	0	0,00	17	0,47	96.348	0,93
1.099	2,12	1.816.932	1,86	0	0,00	0	0,00	17	0,47	59.552	0,58
1.079	2,08	2.061.348	2,11	0	0,00	0	0,00	25	0,69	50.893	0,49
982	1,90	1.972.349	2,02	1	0,35	3.023	0,57	18	0,49	41.248	0,40
950	1,84	1.838.754	1,88	0	0,00	0	0,00	13	0,36	23.072	0,22
860	1,66	1.657.846	1,70	0	0,00	0	0,00	11	0,30	19.505	0,19
780	1,51	1.553.710	1,59	0	0,00	0	0,00	19	0,52	69.011	0,67
757	1,46	1.624.753	1,66	0	0,00	0	0,00	15	0,41	117.195	1,14
671	1,30	1.386.550	1,42	0	0,00	0	0,00	10	0,27	34.407	0,33
587	1,13	1.235.043	1,26	0	0,00	0	0,00	8	0,22	6.130	0,06
570	1,10	1.485.750	1,52	0	0,00	0	0,00	11	0,30	41.315	0,40
526	1,02	1.395.951	1,43	1	0,35	1.880	0,35	10	0,27	45.120	0,44
451	0,87	1.003.402	1,03	1	0,35	935	0,18	9	0,25	120.816	1,17
405	0,78	1.083.346	1,11	0	0,00	0	0,00	6	0,16	17.867	0,17
363	0,70	1.047.855	1,07	0	0,00	0	0,00	6	0,16	9.058	0,09
336	0,65	732.116	0,75	1	0,35	157	0,03	5	0,14	37.974	0,37
298	0,58	692.594	0,71	0	0,00	0	0,00	10	0,27	60.047	0,58
293	0,57	655.877	0,67	0	0,00	0	0,00	3	0,08	2.416	0,02
260	0,50	686.054	0,70	0	0,00	0	0,00	7	0,19	13.135	0,13
230	0,44	595.572	0,61	0	0,00	0	0,00	9	0,25	8.814	0,09
194	0,37	576.524	0,59	0	0,00	0	0,00	5	0,14	5.758	0,06
177	0,34	377.346	0,39	0	0,00	0	0,00	3	0,08	5.967	0,06
172	0,33	358.387	0,37	0	0,00	0	0,00	3	0,08	1.398	0,01
164	0,32	377.163	0,39	0	0,00	0	0,00	4	0,11	1.263	0,01
135	0,26	311.645	0,32	1	0,35	370	0,07	4	0,11	20.790	0,20
119	0,23	325.249	0,33	0	0,00	0	0,00	8	0,22	94.738	0,92
100	0,19	361.525	0,37	0	0,00	0	0,00	0	0,00	0	0,00
1.585	3,06	6.318.876	6,46	0	0,00	0	0,00	52	1,43	923.152	8,94

I - Totaal belastbaar netto-inkomen

Aanslagjaar 2007

Structuur van het totaal belastbaar netto-inkomen per arrondissement - vervolg en einde

Aantal aangiften en bedragen (in euro) per klasse van het belastbaar netto-inkomen

Arrondissement Philippeville

Inkomens- klasse	Totaal belastbaar netto-inkomen				Bedrijfsinkomsten				
	2000 €	Aantal	%	Bedrag	%	Aantal	%	Bedrag	%
Totaal	36.145	100,00	798.534.649	100,00	35.877	100,00	797.512.634	100,00	
Minder dan 2	2.268	6,27	1.706.691	0,21	2.153	6,00	1.597.544	0,20	
2 - 4	795	2,20	2.334.016	0,29	760	2,12	2.191.053	0,27	
4 - 6	945	2,61	4.580.550	0,57	929	2,59	4.490.973	0,56	
6 - 8	1.130	3,13	8.092.906	1,01	1.114	3,11	8.041.506	1,01	
8 - 10	2.411	6,67	22.012.456	2,76	2.404	6,70	22.050.875	2,76	
10 - 12	3.799	10,51	41.920.822	5,25	3.761	10,48	41.317.083	5,18	
12 - 14	2.887	7,99	37.430.820	4,69	2.853	7,95	36.626.901	4,59	
14 - 16	2.337	6,47	34.952.277	4,38	2.334	6,51	34.658.177	4,35	
16 - 18	2.245	6,21	38.088.407	4,77	2.244	6,25	38.144.596	4,78	
18 - 20	2.096	5,80	39.788.740	4,98	2.096	5,84	39.926.475	5,01	
20 - 22	1.937	5,36	40.672.158	5,09	1.935	5,39	40.894.290	5,13	
22 - 24	1.694	4,69	38.941.133	4,88	1.694	4,72	39.161.852	4,91	
24 - 26	1.475	4,08	36.812.711	4,61	1.475	4,11	36.928.872	4,63	
26 - 28	1.198	3,31	32.270.036	4,04	1.197	3,34	32.337.442	4,05	
28 - 30	975	2,70	28.226.668	3,53	975	2,72	28.272.187	3,55	
30 - 32	903	2,50	28.001.016	3,51	903	2,52	28.054.736	3,52	
32 - 34	736	2,04	24.265.217	3,04	736	2,05	24.362.255	3,05	
34 - 36	683	1,89	23.887.253	2,99	683	1,90	23.929.936	3,00	
36 - 38	553	1,53	20.450.619	2,56	553	1,54	20.549.045	2,58	
38 - 40	514	1,42	20.042.560	2,51	514	1,43	20.109.000	2,52	
40 - 42	472	1,31	19.332.219	2,42	472	1,32	19.443.410	2,44	
42 - 44	434	1,20	18.657.909	2,34	434	1,21	18.818.672	2,36	
44 - 46	366	1,01	16.460.360	2,06	366	1,02	16.453.892	2,06	
46 - 48	387	1,07	18.177.511	2,28	387	1,08	18.192.199	2,28	
48 - 50	310	0,86	15.186.362	1,90	310	0,86	15.252.506	1,91	
50 - 52	273	0,76	13.913.668	1,74	273	0,76	13.874.040	1,74	
52 - 54	254	0,70	13.460.412	1,69	254	0,71	13.504.719	1,69	
54 - 56	239	0,66	13.137.324	1,65	239	0,67	13.145.406	1,65	
56 - 58	193	0,53	11.008.219	1,38	193	0,54	11.045.271	1,38	
58 - 60	195	0,54	11.494.928	1,44	195	0,54	11.521.745	1,44	
60 - 62	175	0,48	10.666.439	1,34	175	0,49	10.682.640	1,34	
62 - 64	144	0,40	9.070.422	1,14	144	0,40	9.042.652	1,13	
64 - 66	121	0,33	7.860.936	0,98	121	0,34	7.817.960	0,98	
66 - 68	99	0,27	6.633.342	0,83	99	0,28	6.654.469	0,83	
68 - 70	102	0,28	7.031.404	0,88	102	0,28	7.030.814	0,88	
70 - 72	90	0,25	6.378.427	0,80	90	0,25	6.400.541	0,80	
72 - 74	70	0,19	5.103.752	0,64	70	0,20	5.136.354	0,64	
74 - 76	56	0,15	4.195.551	0,53	56	0,16	4.202.780	0,53	
76 - 78	65	0,18	5.005.348	0,63	65	0,18	4.932.039	0,62	
78 - 80	66	0,18	5.218.739	0,65	66	0,18	5.190.378	0,65	
80 - 82	25	0,07	2.020.872	0,25	25	0,07	2.019.362	0,25	
82 - 84	35	0,10	2.903.836	0,36	35	0,10	2.899.302	0,36	
84 - 86	31	0,09	2.631.514	0,33	31	0,09	2.634.335	0,33	
86 - 88	43	0,12	3.737.478	0,47	43	0,12	3.647.717	0,46	
88 - 90	22	0,06	1.954.707	0,24	22	0,06	1.898.490	0,24	
90 - 92	27	0,07	2.464.961	0,31	27	0,08	2.470.290	0,31	
92 - 94	19	0,05	1.761.280	0,22	19	0,05	1.750.363	0,22	
94 - 96	20	0,06	1.897.316	0,24	20	0,06	1.912.847	0,24	
96 - 98	12	0,03	1.162.526	0,15	12	0,03	1.181.028	0,15	
98 - 100	10	0,03	989.337	0,12	10	0,03	990.763	0,12	
100 en meer	209	0,58	34.540.494	4,33	209	0,58	34.120.852	4,28	

(niet inbegrepen 3.853 aangiften met nul inkomen)

Inkomsten van onroerende goederen				Inkomsten van kapitalen en roerende goederen				Diverse inkomsten			
Aantal	%	Bedrag	%	Aantal	%	Bedrag	%	Aantal	%	Bedrag	%
12.227	100,00	15.434.423	100,00	54	100,00	47.888	100,00	428	100,00	1.153.747	100,00
63	0,52	47.493	0,31	5	9,26	4.698	9,81	100	23,36	112.105	9,72
57	0,47	54.199	0,35	2	3,70	2.964	6,19	62	14,49	136.960	11,87
88	0,72	80.392	0,52	3	5,56	5.267	11,00	31	7,24	115.357	10,00
126	1,03	152.787	0,99	4	7,41	1.293	2,70	33	7,71	137.099	11,88
381	3,12	324.607	2,10	11	20,37	3.929	8,20	25	5,84	74.328	6,44
678	5,55	647.097	4,19	11	20,37	7.217	15,07	37	8,64	70.796	6,14
608	4,97	668.793	4,33	4	7,41	10.879	22,72	31	7,24	82.650	7,16
573	4,69	723.276	4,69	2	3,70	2.718	5,68	20	4,67	71.105	6,16
602	4,92	648.354	4,20	4	7,41	2.319	4,84	3	0,70	8.975	0,78
601	4,92	678.384	4,40	4	7,41	5.347	11,17	10	2,34	12.273	1,06
706	5,77	677.266	4,39	0	0,00	0	0,00	4	0,93	6.545	0,57
716	5,86	687.793	4,46	2	3,70	871	1,82	10	2,34	25.668	2,22
630	5,15	650.293	4,21	0	0,00	0	0,00	8	1,87	18.066	1,57
581	4,75	693.382	4,49	1	1,85	64	0,13	3	0,70	14.572	1,26
504	4,12	666.414	4,32	0	0,00	0	0,00	5	1,17	22.722	1,97
483	3,95	714.374	4,63	0	0,00	0	0,00	6	1,40	10.875	0,94
400	3,27	490.708	3,18	0	0,00	0	0,00	3	0,70	17.051	1,48
407	3,33	477.671	3,09	0	0,00	0	0,00	2	0,47	8.640	0,75
345	2,82	412.010	2,67	0	0,00	0	0,00	1	0,23	300	0,03
333	2,72	475.124	3,08	0	0,00	0	0,00	1	0,23	1.530	0,13
305	2,49	393.788	2,55	0	0,00	0	0,00	0	0,00	0	0,00
304	2,49	343.446	2,23	0	0,00	0	0,00	5	1,17	8.540	0,74
254	2,08	399.858	2,59	0	0,00	0	0,00	3	0,70	2.260	0,20
298	2,44	451.017	2,92	0	0,00	0	0,00	1	0,23	151	0,01
235	1,92	337.057	2,18	0	0,00	0	0,00	1	0,23	2.025	0,18
199	1,63	325.975	2,11	1	1,85	322	0,67	2	0,47	5.147	0,45
191	1,56	250.391	1,62	0	0,00	0	0,00	0	0,00	0	0,00
164	1,34	294.378	1,91	0	0,00	0	0,00	0	0,00	0	0,00
136	1,11	192.720	1,25	0	0,00	0	0,00	0	0,00	0	0,00
143	1,17	181.234	1,17	0	0,00	0	0,00	1	0,23	570	0,05
127	1,04	201.448	1,31	0	0,00	0	0,00	2	0,47	1.137	0,10
120	0,98	218.466	1,42	0	0,00	0	0,00	3	0,70	10.282	0,89
95	0,78	195.384	1,27	0	0,00	0	0,00	3	0,70	6.985	0,61
75	0,61	117.588	0,76	0	0,00	0	0,00	1	0,23	2.200	0,19
82	0,67	184.902	1,20	0	0,00	0	0,00	0	0,00	0	0,00
74	0,61	111.513	0,72	0	0,00	0	0,00	0	0,00	0	0,00
54	0,44	62.423	0,40	0	0,00	0	0,00	0	0,00	0	0,00
43	0,35	63.891	0,41	0	0,00	0	0,00	1	0,23	2.890	0,25
49	0,40	174.544	1,13	0	0,00	0	0,00	1	0,23	3.951	0,34
50	0,41	98.379	0,64	0	0,00	0	0,00	1	0,23	12.191	1,06
16	0,13	39.027	0,25	0	0,00	0	0,00	0	0,00	0	0,00
22	0,18	33.246	0,22	0	0,00	0	0,00	0	0,00	0	0,00
21	0,17	39.600	0,26	0	0,00	0	0,00	0	0,00	0	0,00
35	0,29	201.805	1,31	0	0,00	0	0,00	0	0,00	0	0,00
16	0,13	23.844	0,15	0	0,00	0	0,00	1	0,23	55.286	4,79
24	0,20	30.077	0,19	0	0,00	0	0,00	0	0,00	0	0,00
14	0,11	33.455	0,22	0	0,00	0	0,00	1	0,23	2.150	0,19
14	0,11	17.239	0,11	0	0,00	0	0,00	0	0,00	0	0,00
10	0,08	15.237	0,10	0	0,00	0	0,00	0	0,00	0	0,00
6	0,05	9.950	0,06	0	0,00	0	0,00	0	0,00	0	0,00
169	1,38	422.124	2,73	0	0,00	0	0,00	6	1,40	90.365	7,83

Inkomenspiramiden

Inkomenspiramiden (in % van het aantal aangiften)

België

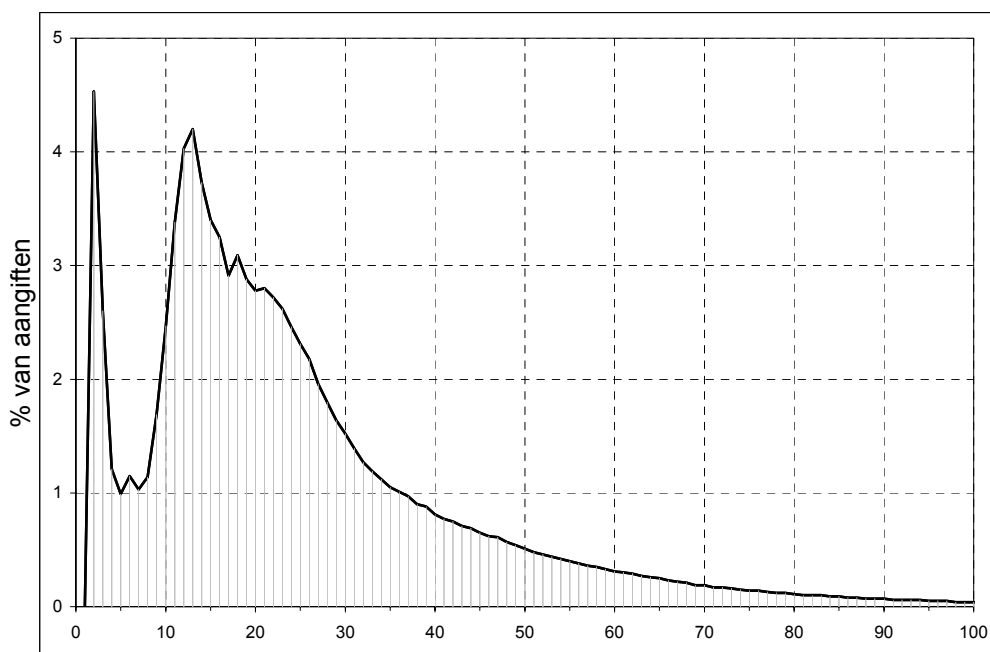

Totaal belastbaar netto inkomen in duizend euros

Brussels Hoofdstedelijk Gewest

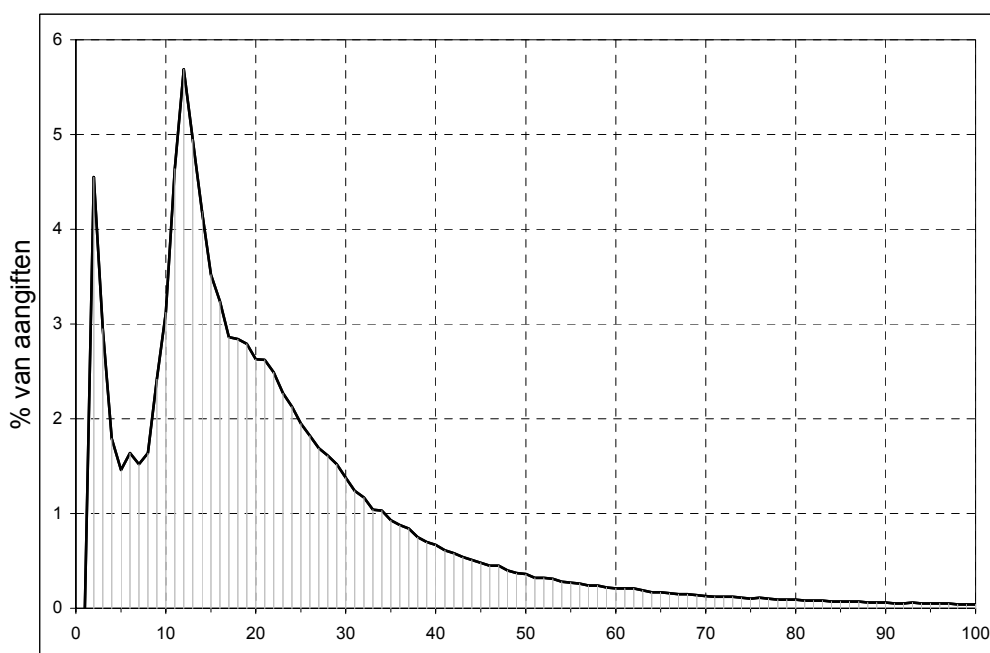

Totaal belastbaar netto inkomen in duizend euros

Inkomenspiramiden (in % van het aantal aangiften) - vervolg en einde

Vlaams Gewest

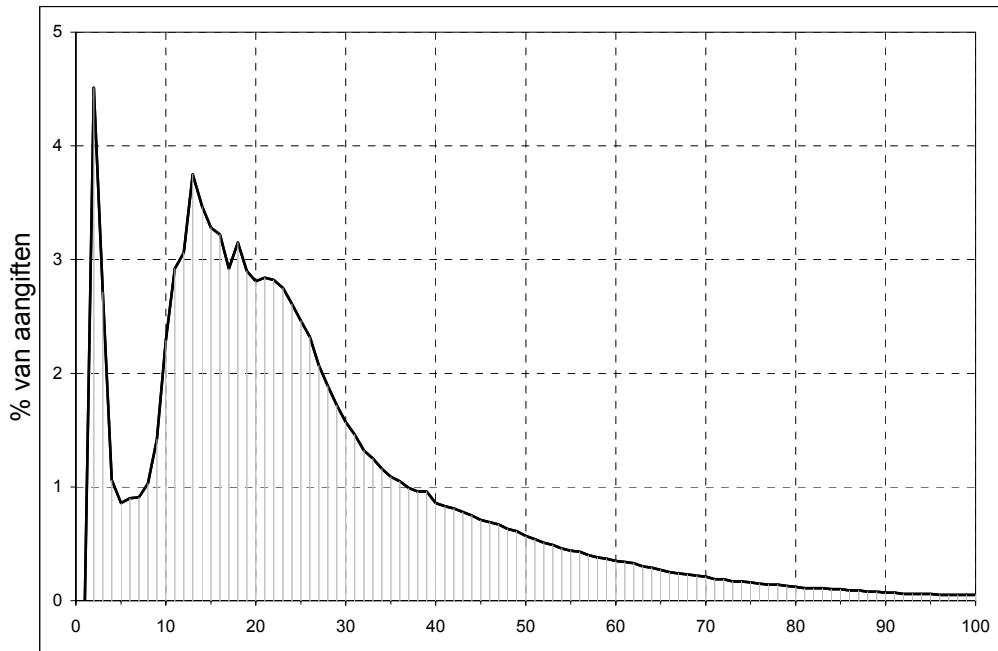

Totaal belastbaar netto inkomen in duizend euros

Waals Gewest

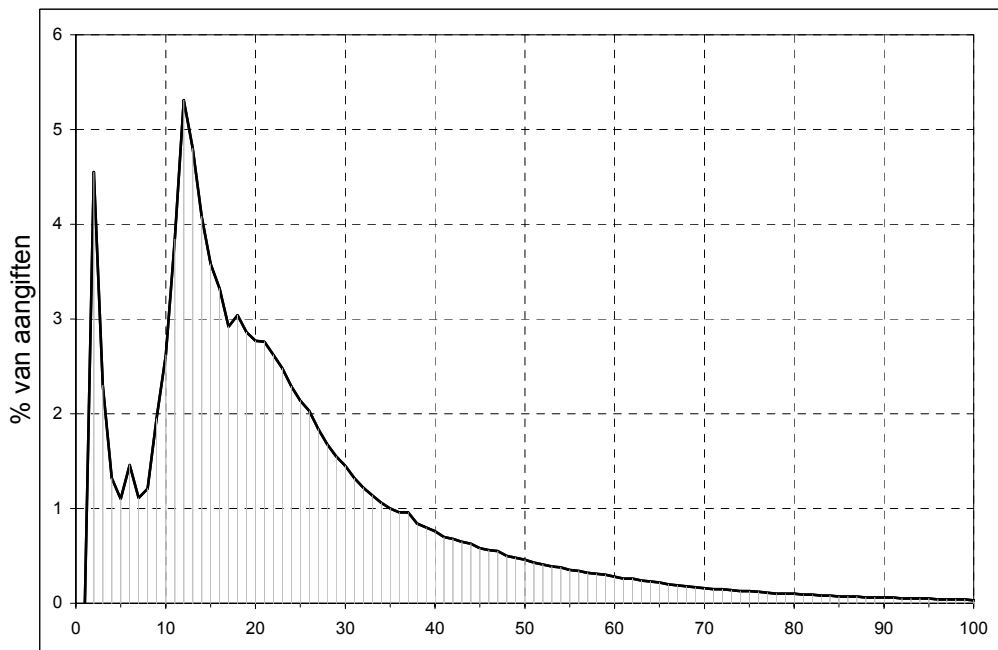

Totaal belastbaar netto inkomen in duizend euros

Verdeling (%) van de hoofdbestanddelen
van het
belastbaar netto-inkomen per
klasse van het belastbaar
netto-inkomen van 5000 euro

I - Totaal belastbaar netto-inkomen

Aanslagjaar 2007

Verdeling (%) van de hoofdbestanddelen van het belastbaar netto-inkomen

België

(niet inbegrepen 523.940 aangiften met nul inkomen)

Inkomens- klasse	Bedrijfsinkomsten		Inkomsten van onroerende goederen		Inkomsten van kapitalen en roerende goederen		Diverse inkomsten	
	% van het totaal aantal aangiften	% van het totaal bedrag	% van het totaal aantal aangiften	% van het totaal bedrag	% van het totaal aantal aangiften	% van het totaal bedrag	% van het totaal aantal aangiften	% van het totaal bedrag
5000 €								
Totaal	99,20	99,37	29,98	2,42	0,22	0,02	1,55	0,20
Minder dan 5	95,45	93,58	3,26	3,37	0,50	0,35	5,42	6,03
5 - 10	98,90	99,20	11,02	1,96	0,55	0,16	2,14	1,02
10 - 15	99,10	98,49	15,50	1,97	0,28	0,05	1,19	0,28
15 - 20	99,87	99,56	21,24	2,18	0,20	0,03	0,72	0,15
20 - 25	99,92	99,79	29,12	2,21	0,11	0,01	0,59	0,08
25 - 30	99,94	99,68	38,07	2,50	0,08	0,01	0,67	0,08
30 - 35	99,95	99,78	46,91	2,72	0,06	0,00	0,83	0,08
35 - 40	99,95	99,88	53,50	2,71	0,06	0,00	0,84	0,07
40 - 45	99,95	99,96	59,54	2,69	0,05	0,00	0,89	0,07
45 - 50	99,95	99,96	63,86	2,63	0,05	0,00	1,01	0,07
50 - 55	99,95	99,91	66,72	2,60	0,05	0,00	1,08	0,07
55 - 60	99,95	99,85	68,51	2,52	0,04	0,00	1,27	0,08
60 - 65	99,94	99,78	70,17	2,51	0,05	0,00	1,39	0,08
65 - 70	99,95	99,61	72,40	2,58	0,05	0,00	1,64	0,08
70 - 75	99,95	99,57	72,89	2,53	0,06	0,00	1,78	0,10
75 - 80	99,93	99,44	73,77	2,55	0,07	0,00	1,97	0,12
80 - 85	99,94	99,45	74,55	2,50	0,07	0,00	2,28	0,12
85 - 90	99,92	99,27	74,43	2,54	0,06	0,00	2,54	0,17
90 - 95	99,88	99,19	75,48	2,64	0,07	0,00	2,50	0,11
95 - 100	99,87	99,18	75,56	2,53	0,12	0,00	2,86	0,15
100 en meer	99,81	97,60	76,24	2,37	0,20	0,00	3,07	0,28

Brussels Hoofdstedelijk Gewest

(niet inbegrepen 87.463 aangiften met nul inkomen)

Inkomens- klasse	Bedrijfsinkomsten		Inkomsten van onroerende goederen		Inkomsten van kapitalen en roerende goederen		Diverse inkomsten	
	% van het totaal aantal aangiften	% van het totaal bedrag	% van het totaal aantal aangiften	% van het totaal bedrag	% van het totaal aantal aangiften	% van het totaal bedrag	% van het totaal aantal aangiften	% van het totaal bedrag
5000 €								
Totaal	98,39	98,20	21,96	3,53	0,34	0,03	2,64	0,39
Minder dan 5	91,68	89,43	4,16	6,21	0,64	0,47	8,91	8,95
5 - 10	98,31	98,65	7,66	2,74	0,81	0,27	2,70	1,35
10 - 15	98,85	98,20	12,46	3,02	0,35	0,06	1,70	0,43
15 - 20	99,73	98,78	18,37	3,20	0,21	0,04	1,31	0,29
20 - 25	99,82	98,76	24,17	3,35	0,18	0,02	1,10	0,17
25 - 30	99,87	98,84	29,96	3,45	0,10	0,01	1,22	0,17
30 - 35	99,86	98,82	36,00	3,70	0,06	0,00	1,48	0,15
35 - 40	99,88	98,82	41,46	3,75	0,05	0,00	1,52	0,14
40 - 45	99,91	98,86	45,80	3,90	0,04	0,00	1,63	0,10
45 - 50	99,88	98,78	50,59	3,82	0,03	0,00	1,88	0,18
50 - 55	99,82	98,57	54,99	4,07	0,08	0,00	2,02	0,19
55 - 60	99,76	98,47	58,30	3,89	0,05	0,00	2,37	0,25
60 - 65	99,78	98,73	59,41	3,83	0,08	0,00	1,97	0,17
65 - 70	99,90	98,59	64,06	4,03	0,08	0,00	2,44	0,13
70 - 75	99,74	98,55	66,42	3,87	0,07	0,00	2,42	0,16
75 - 80	99,71	98,18	65,81	4,00	0,12	0,00	2,50	0,25
80 - 85	99,90	98,75	68,39	3,85	0,10	0,00	2,97	0,11
85 - 90	99,82	98,35	69,72	3,59		0,00	3,94	0,23
90 - 95	100,00	98,58	71,49	3,60		0,00	2,92	0,10
95 - 100	99,63	97,98	73,22	3,99	0,19	0,00	4,36	0,49
100 en meer	99,55	95,60	74,43	3,55	0,32	0,00	4,28	0,45

Verdeling (%) van de hoofdbestanddelen van het belastbaar netto-inkomen - vervolg

Arrondissement Brussel-Hoofdstad

(niet inbegrepen 87.463 aangiften met nul inkomen)

Inkomens- klasse	Bedrijfsinkomsten		Inkomsten van onroerende goederen		Inkomsten van kapitalen en roerende goederen		Diverse inkomsten	
	% van het totaal aantal aangiften	% van het totaal bedrag	% van het totaal aantal aangiften	% van het totaal bedrag	% van het totaal aantal aangiften	% van het totaal bedrag	% van het totaal aantal aangiften	% van het totaal bedrag
5000 €								
Totaal	98,39	98,20	21,96	3,53	0,34	0,03	2,64	0,39
Minder dan 5	91,68	89,43	4,16	6,21	0,64	0,47	8,91	8,95
5 - 10	98,31	98,65	7,66	2,74	0,81	0,27	2,70	1,35
10 - 15	98,85	98,20	12,46	3,02	0,35	0,06	1,70	0,43
15 - 20	99,73	98,78	18,37	3,20	0,21	0,04	1,31	0,29
20 - 25	99,82	98,76	24,17	3,35	0,18	0,02	1,10	0,17
25 - 30	99,87	98,84	29,96	3,45	0,10	0,01	1,22	0,17
30 - 35	99,86	98,82	36,00	3,70	0,06	0,00	1,48	0,15
35 - 40	99,88	98,82	41,46	3,75	0,05	0,00	1,52	0,14
40 - 45	99,91	98,86	45,80	3,90	0,04	0,00	1,63	0,10
45 - 50	99,88	98,78	50,59	3,82	0,03	0,00	1,88	0,18
50 - 55	99,82	98,57	54,99	4,07	0,08	0,00	2,02	0,19
55 - 60	99,76	98,47	58,30	3,89	0,05	0,00	2,37	0,25
60 - 65	99,78	98,73	59,41	3,83	0,08	0,00	1,97	0,17
65 - 70	99,90	98,59	64,06	4,03	0,08	0,00	2,44	0,13
70 - 75	99,74	98,55	66,42	3,87	0,07	0,00	2,42	0,16
75 - 80	99,71	98,18	65,81	4,00	0,12	0,00	2,50	0,25
80 - 85	99,90	98,75	68,39	3,85	0,10	0,00	2,97	0,11
85 - 90	99,82	98,35	69,72	3,59		0,00	3,94	0,23
90 - 95	100,00	98,58	71,49	3,60		0,00	2,92	0,10
95 - 100	99,63	97,98	73,22	3,99	0,19	0,00	4,36	0,49
100 en meer	99,55	95,60	74,43	3,55	0,32	0,00	4,28	0,45

Vlaams Gewest

(niet inbegrepen 230.934 aangiften met nul inkomen)

Inkomens- klasse	Bedrijfsinkomsten		Inkomsten van onroerende goederen		Inkomsten van kapitalen en roerende goederen		Diverse inkomsten	
	% van het totaal aantal aangiften	% van het totaal bedrag	% van het totaal aantal aangiften	% van het totaal bedrag	% van het totaal aantal aangiften	% van het totaal bedrag	% van het totaal aantal aangiften	% van het totaal bedrag
5000 €								
Totaal	99,38	99,43	30,95	2,35	0,22	0,02	1,30	0,17
Minder dan 5	96,76	94,91	2,85	3,01	0,55	0,39	3,94	4,82
5 - 10	98,95	99,12	11,48	1,91	0,57	0,17	1,93	0,94
10 - 15	99,09	98,36	15,50	1,92	0,30	0,06	1,03	0,26
15 - 20	99,88	99,58	20,33	2,09	0,20	0,03	0,64	0,14
20 - 25	99,93	99,86	27,67	2,09	0,11	0,01	0,53	0,07
25 - 30	99,93	99,73	36,96	2,40	0,08	0,01	0,63	0,07
30 - 35	99,95	99,84	46,45	2,65	0,06	0,01	0,79	0,07
35 - 40	99,95	99,97	53,52	2,64	0,06	0,00	0,81	0,07
40 - 45	99,94	100,04	59,97	2,62	0,06	0,00	0,85	0,06
45 - 50	99,96	100,07	64,33	2,55	0,05	0,00	1,02	0,07
50 - 55	99,94	100,00	67,22	2,53	0,04	0,00	1,09	0,06
55 - 60	99,96	99,93	68,84	2,45	0,05	0,00	1,31	0,08
60 - 65	99,95	99,85	70,43	2,43	0,05	0,00	1,47	0,07
65 - 70	99,94	99,69	72,52	2,47	0,04	0,00	1,74	0,08
70 - 75	99,97	99,67	73,08	2,42	0,05	0,00	1,93	0,09
75 - 80	99,93	99,52	74,27	2,43	0,07	0,00	2,15	0,10
80 - 85	99,92	99,44	75,16	2,45	0,07	0,00	2,57	0,13
85 - 90	99,91	99,28	74,94	2,46	0,08	0,00	2,62	0,17
90 - 95	99,86	99,16	75,66	2,63	0,09	0,00	2,83	0,11
95 - 100	99,89	99,25	75,88	2,38	0,07	0,00	3,19	0,13
100 en meer	99,81	97,62	76,56	2,34	0,19	0,00	3,23	0,27

I - Totaal belastbaar netto-inkomen

Aanslagjaar 2007

Verdeling (%) van de hoofdbestanddelen van het belastbaar netto-inkomen - vervolg

Provincie Antwerpen

(niet inbegrepen 67.519 aangiften met nul inkomen)

Inkomens- klasse	Bedrijfsinkomsten		Inkomsten van onroerende goederen		Inkomsten van kapitalen en roerende goederen		Diverse inkomsten	
	% van het totaal aantal aangiften	% van het totaal bedrag	% van het totaal aantal aangiften	% van het totaal bedrag	% van het totaal aantal aangiften	% van het totaal bedrag	% van het totaal aantal aangiften	% van het totaal bedrag
5000 €								
Totaal	99,30	99,24	29,64	2,38	0,27	0,03	1,46	0,20
Minder dan 5	96,70	94,78	2,64	3,17	0,58	0,42	4,22	5,05
5 - 10	98,72	98,97	10,49	2,03	0,71	0,24	2,35	1,16
10 - 15	98,88	98,28	14,79	1,89	0,36	0,09	1,27	0,33
15 - 20	99,85	99,57	19,42	2,00	0,21	0,04	0,79	0,19
20 - 25	99,92	99,86	26,88	2,12	0,14	0,02	0,65	0,09
25 - 30	99,91	99,76	36,42	2,41	0,09	0,01	0,74	0,10
30 - 35	99,93	99,86	44,68	2,61	0,10	0,01	0,89	0,09
35 - 40	99,92	99,86	51,45	2,67	0,07	0,01	0,91	0,08
40 - 45	99,91	99,90	57,66	2,65	0,07	0,00	0,87	0,07
45 - 50	99,93	99,93	61,41	2,57	0,07	0,00	1,08	0,07
50 - 55	99,93	99,93	65,57	2,51	0,08	0,00	1,11	0,07
55 - 60	99,92	99,82	67,83	2,44	0,07	0,00	1,27	0,09
60 - 65	99,91	99,82	69,03	2,25	0,05	0,00	1,59	0,09
65 - 70	99,91	99,61	71,05	2,43	0,08	0,00	1,68	0,09
70 - 75	99,96	99,52	71,60	2,45	0,06	0,00	1,88	0,12
75 - 80	99,85	99,24	72,94	2,55	0,13	0,00	2,08	0,12
80 - 85	99,83	99,18	73,87	2,42	0,17	0,01	2,43	0,16
85 - 90	99,92	99,02	73,50	2,43	0,11	0,00	2,84	0,18
90 - 95	99,59	98,52	74,31	3,00	0,14	0,00	2,82	0,15
95 - 100	99,96	99,23	74,99	2,18	0,13	0,01	3,13	0,11
100 en meer	99,60	96,29	74,48	2,70	0,32	0,01	3,00	0,34

Arrondissement Antwerpen

(niet inbegrepen 43.812 aangiften met nul inkomen)

Inkomens- klasse	Bedrijfsinkomsten		Inkomsten van onroerende goederen		Inkomsten van kapitalen en roerende goederen		Diverse inkomsten	
	% van het totaal aantal aangiften	% van het totaal bedrag	% van het totaal aantal aangiften	% van het totaal bedrag	% van het totaal aantal aangiften	% van het totaal bedrag	% van het totaal aantal aangiften	% van het totaal bedrag
5000 €								
Totaal	99,21	99,10	28,67	2,57	0,30	0,03	1,70	0,26
Minder dan 5	96,40	94,24	2,78	3,84	0,65	0,49	4,54	5,46
5 - 10	98,49	98,69	9,79	2,27	0,81	0,28	2,77	1,37
10 - 15	98,85	98,31	14,02	2,03	0,40	0,10	1,53	0,41
15 - 20	99,84	99,52	18,68	2,14	0,22	0,05	0,95	0,23
20 - 25	99,89	99,74	26,39	2,34	0,17	0,03	0,77	0,11
25 - 30	99,88	99,69	36,02	2,58	0,10	0,01	0,88	0,14
30 - 35	99,90	99,73	44,14	2,81	0,08	0,01	1,08	0,13
35 - 40	99,92	99,78	50,14	2,84	0,06	0,01	1,11	0,09
40 - 45	99,87	99,78	56,14	2,80	0,08	0,00	1,07	0,09
45 - 50	99,93	99,78	60,48	2,80	0,08	0,01	1,28	0,08
50 - 55	99,92	99,96	64,46	2,63	0,07	0,01	1,29	0,07
55 - 60	99,91	99,66	67,91	2,69	0,09	0,00	1,51	0,11
60 - 65	99,90	99,70	68,77	2,40	0,05	0,00	1,79	0,09
65 - 70	99,88	99,57	70,16	2,52	0,07	0,00	1,77	0,08
70 - 75	99,93	99,42	71,59	2,70	0,09	0,00	2,09	0,12
75 - 80	99,85	99,10	72,82	2,78	0,15	0,00	2,06	0,14
80 - 85	99,78	98,99	73,81	2,63	0,07	0,01	2,70	0,19
85 - 90	99,91	98,93	72,64	2,50	0,09	0,00	3,40	0,20
90 - 95	99,66	98,67	75,30	3,01	0,17	0,00	2,85	0,15
95 - 100	99,92	99,16	74,89	2,36	0,08	0,00	3,02	0,13
100 en meer	99,47	96,07	74,06	3,01	0,47	0,01	3,29	0,45

Verdeling (%) van de hoofdbestanddelen van het belastbaar netto-inkomen - vervolg

Arrondissement Mechelen

(niet inbegrepen 10.357 aangiften met nul inkomen)

Inkomens- klasse	Bedrijfsinkomsten		Inkomsten van onroerende goederen		Inkomsten van kapitalen en roerende goederen		Diverse inkomsten	
	% van het totaal aantal aangiften	% van het totaal bedrag	% van het totaal aantal aangiften	% van het totaal bedrag	% van het totaal aantal aangiften	% van het totaal bedrag	% van het totaal aantal aangiften	% van het totaal bedrag
5000 €								
Totaal	99,42	99,79	30,32	2,00	0,13	0,01	1,35	0,15
Minder dan 5	96,73	94,89	2,47	1,97	0,43	0,31	4,51	5,07
5 - 10	99,23	99,41	10,79	1,63	0,38	0,09	1,86	0,84
10 - 15	98,98	98,30	14,54	1,62	0,20	0,03	1,04	0,26
15 - 20	99,91	99,59	19,52	1,84	0,10	0,01	0,63	0,14
20 - 25	99,95	100,11	26,93	1,76	0,05	0,01	0,61	0,07
25 - 30	99,93	99,92	35,62	2,17	0,02	0,00	0,67	0,06
30 - 35	99,98	100,12	43,85	2,26	0,03	0,00	0,79	0,05
35 - 40	99,98	100,06	51,37	2,39		0,00	0,76	0,07
40 - 45	99,97	100,10	57,65	2,41		0,00	0,62	0,03
45 - 50	99,98	100,28	61,57	2,21		0,00	1,04	0,09
50 - 55	100,00	100,02	66,07	2,37	0,02	0,00	1,16	0,08
55 - 60	99,97	100,17	67,33	2,06		0,00	1,20	0,08
60 - 65	100,00	100,14	69,94	2,05	0,04	0,00	1,55	0,12
65 - 70	99,95	99,85	73,00	2,42		0,00	1,60	0,10
70 - 75	100,00	100,16	71,76	1,86		0,00	1,90	0,15
75 - 80	99,92	99,94	74,90	2,21		0,00	2,40	0,07
80 - 85	100,00	99,83	76,54	2,11		0,00	2,58	0,15
85 - 90	100,00	99,88	77,31	2,12		0,00	3,00	0,12
90 - 95	99,82	99,82	76,62	2,89		0,00	3,42	0,10
95 - 100	100,00	100,15	79,38	1,77	0,19	0,02	4,28	0,09
100 en meer	100,00	99,61	77,01	1,35		0,00	2,98	0,14

Arrondissement Turnhout

(niet inbegrepen 13.350 aangiften met nul inkomen)

Inkomens- klasse	Bedrijfsinkomsten		Inkomsten van onroerende goederen		Inkomsten van kapitalen en roerende goederen		Diverse inkomsten	
	% van het totaal aantal aangiften	% van het totaal bedrag	% van het totaal aantal aangiften	% van het totaal bedrag	% van het totaal aantal aangiften	% van het totaal bedrag	% van het totaal aantal aangiften	% van het totaal bedrag
5000 €								
Totaal	99,41	99,14	31,34	2,23	0,29	0,03	1,01	0,13
Minder dan 5	97,40	96,15	2,43	2,28	0,53	0,32	3,27	3,96
5 - 10	98,94	99,39	12,13	1,69	0,69	0,27	1,61	0,84
10 - 15	98,89	98,22	16,79	1,78	0,40	0,11	0,87	0,21
15 - 20	99,83	99,68	21,07	1,78	0,27	0,05	0,53	0,13
20 - 25	99,93	99,92	27,93	1,92	0,16	0,03	0,39	0,06
25 - 30	99,95	99,81	37,83	2,23	0,13	0,01	0,49	0,06
30 - 35	99,95	99,94	46,41	2,44	0,17	0,02	0,56	0,05
35 - 40	99,89	99,86	54,27	2,51	0,15	0,01	0,59	0,07
40 - 45	99,94	99,99	60,70	2,53	0,11	0,00	0,66	0,05
45 - 50	99,91	99,99	63,16	2,35	0,11	0,00	0,69	0,04
50 - 55	99,91	99,80	67,46	2,40	0,14	0,00	0,70	0,04
55 - 60	99,91	99,87	68,08	2,20	0,09	0,00	0,83	0,05
60 - 65	99,88	99,83	68,88	2,07	0,06	0,00	1,16	0,04
65 - 70	99,96	99,49	71,46	2,23	0,16	0,00	1,52	0,12
70 - 75	100,00	99,18	71,47	2,39	0,05	0,00	1,35	0,09
75 - 80	99,79	98,92	71,42	2,29	0,21	0,00	1,84	0,11
80 - 85	99,82	99,04	71,62	2,22	0,54	0,02	1,62	0,11
85 - 90	99,87	98,42	72,14	2,57	0,25	0,01	1,15	0,21
90 - 95	99,17	96,87	69,28	3,08	0,17	0,00	2,17	0,19
95 - 100	100,00	98,42	70,37	2,13	0,22	0,01	2,18	0,07
100 en meer	99,63	93,66	73,24	3,02	0,19	0,00	2,08	0,19

I - Totaal belastbaar netto-inkomen

Aanslagjaar 2007

Verdeling (%) van de hoofdbestanddelen van het belastbaar netto-inkomen - vervolg

Provincie Limburg

(niet inbegrepen 32.089 aangiften met nul inkomen)

Inkomens- klasse	Bedrijfsinkomsten		Inkomsten van onroerende goederen		Inkomsten van kapitalen en roerende goederen		Diverse inkomsten	
	% van het totaal aantal aangiften	% van het totaal bedrag	% van het totaal aantal aangiften	% van het totaal bedrag	% van het totaal aantal aangiften	% van het totaal bedrag	% van het totaal aantal aangiften	% van het totaal bedrag
5000 €								
Totaal	99,61	99,64	29,92	2,10	0,18	0,02	0,78	0,10
Minder dan 5	98,38	97,94	2,23	2,27	0,40	0,28	1,90	2,43
5 - 10	99,21	99,90	10,24	1,48	0,36	0,14	1,29	0,66
10 - 15	99,30	99,08	14,34	1,42	0,18	0,05	0,81	0,20
15 - 20	99,90	99,97	19,39	1,63	0,17	0,03	0,38	0,09
20 - 25	99,92	100,23	27,50	1,76	0,12	0,02	0,31	0,04
25 - 30	99,94	100,15	38,42	2,04	0,11	0,02	0,34	0,04
30 - 35	99,96	100,24	49,50	2,28	0,09	0,01	0,46	0,04
35 - 40	99,97	100,21	55,88	2,38	0,11	0,00	0,49	0,04
40 - 45	99,96	100,20	61,79	2,36	0,13	0,01	0,62	0,05
45 - 50	99,93	100,15	65,73	2,33	0,10	0,00	0,89	0,04
50 - 55	99,94	100,01	68,74	2,32	0,05	0,00	0,71	0,05
55 - 60	99,96	99,82	69,56	2,30	0,08	0,01	0,98	0,07
60 - 65	99,95	99,74	70,77	2,31	0,14	0,01	1,22	0,06
65 - 70	99,93	99,49	73,13	2,29	0,12	0,00	1,28	0,03
70 - 75	99,94	99,60	70,97	2,08	0,10	0,01	1,44	0,05
75 - 80	99,95	99,42	74,62	2,30	0,18	0,00	1,72	0,09
80 - 85	99,76	99,11	74,11	2,26	0,06	0,00	1,71	0,07
85 - 90	99,76	98,58	71,84	2,60	0,24	0,00	1,13	0,07
90 - 95	99,89	98,34	75,31	2,23		0,00	1,78	0,13
95 - 100	99,59	98,35	74,18	2,69		0,00	1,49	0,01
100 en meer	99,68	95,43	73,16	3,34	0,42	0,00	2,30	0,16

Arrondissement Hasselt

(niet inbegrepen 15.038 aangiften met nul inkomen)

Inkomens- klasse	Bedrijfsinkomsten		Inkomsten van onroerende goederen		Inkomsten van kapitalen en roerende goederen		Diverse inkomsten	
	% van het totaal aantal aangiften	% van het totaal bedrag	% van het totaal aantal aangiften	% van het totaal bedrag	% van het totaal aantal aangiften	% van het totaal bedrag	% van het totaal aantal aangiften	% van het totaal bedrag
5000 €								
Totaal	99,65	99,99	30,17	2,04	0,10	0,01	0,86	0,11
Minder dan 5	98,38	97,52	2,22	2,06	0,24	0,13	2,11	2,73
5 - 10	99,28	99,94	10,05	1,42	0,27	0,08	1,41	0,71
10 - 15	99,37	99,19	14,36	1,49	0,11	0,02	0,86	0,21
15 - 20	99,94	100,11	19,86	1,66	0,09	0,01	0,41	0,09
20 - 25	99,95	100,29	27,83	1,76	0,06	0,01	0,35	0,03
25 - 30	99,99	100,21	37,85	2,05	0,03	0,00	0,33	0,04
30 - 35	99,97	100,29	48,71	2,37	0,04	0,00	0,55	0,03
35 - 40	99,99	100,38	55,04	2,39	0,07	0,00	0,58	0,05
40 - 45	99,99	100,27	61,15	2,42	0,06	0,00	0,73	0,05
45 - 50	99,97	100,28	66,18	2,37	0,02	0,00	0,91	0,06
50 - 55	99,98	100,30	70,56	2,28		0,00	0,77	0,06
55 - 60	100,00	100,04	70,61	2,32		0,00	1,08	0,04
60 - 65	99,97	99,90	71,81	2,29	0,03	0,00	1,49	0,08
65 - 70	100,00	99,77	74,70	2,28		0,00	1,46	0,04
70 - 75	99,94	100,02	71,64	1,95	0,06	0,00	1,89	0,07
75 - 80	99,92	99,66	75,22	2,25		0,00	2,34	0,15
80 - 85	99,88	99,82	74,77	2,14		0,00	2,08	0,11
85 - 90	100,00	99,49	74,39	2,27		0,00	1,37	0,03
90 - 95	100,00	98,90	76,06	2,37		0,00	1,81	0,20
95 - 100	100,00	99,61	74,82	2,12		0,00	0,98	0,01
100 en meer	99,96	99,20	75,16	2,08	0,13	0,00	2,54	0,09

Verdeling (%) van de hoofdbestanddelen van het belastbaar netto-inkomen - vervolg

Arrondissement Maaseik

(niet inbegrepen 9.118 aangiften met nul inkomen)

Inkomens- klasse	Bedrijfsinkomsten		Inkomsten van onroerende goederen		Inkomsten van kapitalen en roerende goederen		Diverse inkomsten	
	% van het totaal aantal aangiften	% van het totaal bedrag	% van het totaal aantal aangiften	% van het totaal bedrag	% van het totaal aantal aangiften	% van het totaal bedrag	% van het totaal aantal aangiften	% van het totaal bedrag
5000 €								
Totaal	99,58	99,45	29,58	2,06	0,26	0,03	0,63	0,09
Minder dan 5	98,51	98,69	2,00	2,70	0,66	0,41	1,46	1,87
5 - 10	99,13	99,97	9,54	1,48	0,47	0,24	1,17	0,64
10 - 15	99,21	99,08	13,51	1,31	0,27	0,07	0,70	0,19
15 - 20	99,84	99,87	17,90	1,50	0,23	0,04	0,34	0,07
20 - 25	99,92	100,31	26,56	1,68	0,19	0,05	0,27	0,05
25 - 30	99,86	100,11	39,57	2,00	0,14	0,04	0,30	0,04
30 - 35	99,95	100,32	50,28	2,13	0,12	0,01	0,33	0,05
35 - 40	99,97	100,23	56,90	2,35	0,10	0,01	0,42	0,03
40 - 45	99,92	100,22	63,37	2,23	0,08	0,01	0,46	0,05
45 - 50	99,86	100,00	66,21	2,34	0,05	0,00	0,79	0,03
50 - 55	100,00	99,71	67,03	2,22	0,08	0,00	0,56	0,04
55 - 60	100,00	99,69	68,41	2,16	0,10	0,00	0,89	0,06
60 - 65	99,86	99,76	68,75	1,86	0,28	0,01	0,90	0,05
65 - 70	99,81	99,07	70,72	2,26	0,29	0,00	1,07	0,02
70 - 75	99,86	98,83	69,94	2,41	0,28	0,03	0,71	0,02
75 - 80	100,00	99,30	74,95	2,21	0,21	0,00	1,23	0,01
80 - 85	99,45	98,54	74,04	2,60		0,00	1,37	0,05
85 - 90	99,29	98,06	66,78	2,41	0,71	0,01	1,06	0,22
90 - 95	99,48	98,08	76,29	1,98		0,00	2,58	0,07
95 - 100	98,77	97,26	72,39	2,81		0,00	1,23	0,01
100 en meer	99,43	91,12	68,40	4,43	0,34	0,00	1,13	0,20

Arrondissement Tongeren

(niet inbegrepen 7.933 aangiften met nul inkomen)

Inkomens- klasse	Bedrijfsinkomsten		Inkomsten van onroerende goederen		Inkomsten van kapitalen en roerende goederen		Diverse inkomsten	
	% van het totaal aantal aangiften	% van het totaal bedrag	% van het totaal aantal aangiften	% van het totaal bedrag	% van het totaal aantal aangiften	% van het totaal bedrag	% van het totaal aantal aangiften	% van het totaal bedrag
5000 €								
Totaal	99,55	99,11	29,80	2,28	0,27	0,03	0,76	0,11
Minder dan 5	98,24	97,93	2,55	2,18	0,45	0,44	1,97	2,45
5 - 10	99,15	99,75	11,30	1,58	0,40	0,16	1,19	0,57
10 - 15	99,24	98,87	15,14	1,41	0,24	0,08	0,82	0,20
15 - 20	99,90	99,79	20,14	1,70	0,25	0,05	0,35	0,09
20 - 25	99,86	100,03	27,95	1,85	0,14	0,02	0,30	0,07
25 - 30	99,95	100,09	38,27	2,06	0,24	0,03	0,40	0,05
30 - 35	99,94	100,03	50,18	2,28	0,15	0,02	0,41	0,04
35 - 40	99,94	99,82	56,32	2,42	0,22	0,01	0,42	0,03
40 - 45	99,95	100,05	61,17	2,40	0,30	0,01	0,58	0,06
45 - 50	99,91	100,07	64,27	2,24	0,31	0,01	0,94	0,03
50 - 55	99,79	99,74	66,94	2,49	0,13	0,01	0,77	0,06
55 - 60	99,83	99,48	68,53	2,43	0,23	0,02	0,87	0,15
60 - 65	100,00	99,33	70,60	2,86	0,24	0,00	0,94	0,02
65 - 70	99,90	99,33	72,17	2,36	0,20	0,00	1,08	0,03
70 - 75	100,00	99,35	70,43	2,09		0,00	1,10	0,03
75 - 80	100,00	98,92	72,73	2,53	0,62	0,01	0,62	0,01
80 - 85	99,75	98,12	72,79	2,19	0,25	0,00	1,23	0,03
85 - 90	99,67	97,12	71,05	3,47	0,33	0,00	0,66	0,03
90 - 95	100,00	97,23	72,60	2,14		0,00	0,96	0,02
95 - 100	99,39	96,30	74,39	3,99		0,00	3,05	0,02
100 en meer	99,27	90,88	72,85	5,17	1,15	0,02	2,83	0,28

I - Totaal belastbaar netto-inkomen

Aanslagjaar 2007

Verdeling (%) van de hoofdbestanddelen van het belastbaar netto-inkomen - vervolg

Provincie Oost-Vlaanderen

(niet inbegrepen 49.948 aangiften met nul inkomen)

Inkomens- klasse	Bedrijfsinkomsten		Inkomsten van onroerende goederen		Inkomsten van kapitalen en roerende goederen		Diverse inkomsten	
	% van het totaal aantal aangiften	% van het totaal bedrag	% van het totaal aantal aangiften	% van het totaal bedrag	% van het totaal aantal aangiften	% van het totaal bedrag	% van het totaal aantal aangiften	% van het totaal bedrag
5000 €								
Totaal	99,51	99,75	30,89	2,08	0,17	0,01	1,15	0,13
Minder dan 5	97,47	96,17	2,89	2,45	0,54	0,38	3,02	3,64
5 - 10	99,18	99,27	11,89	1,68	0,42	0,12	1,68	0,79
10 - 15	99,12	98,31	15,55	1,84	0,23	0,04	0,92	0,21
15 - 20	99,93	99,65	20,49	2,03	0,14	0,02	0,60	0,11
20 - 25	99,94	99,94	27,04	1,85	0,08	0,01	0,47	0,05
25 - 30	99,96	99,82	35,76	2,16	0,06	0,00	0,62	0,06
30 - 35	99,97	100,01	45,25	2,36	0,02	0,00	0,80	0,06
35 - 40	99,97	100,12	52,43	2,35	0,02	0,00	0,80	0,06
40 - 45	99,97	100,29	59,20	2,33	0,03	0,00	0,88	0,05
45 - 50	99,98	100,33	64,38	2,28	0,01	0,00	0,90	0,06
50 - 55	99,97	100,26	66,89	2,27	0,04	0,00	1,19	0,06
55 - 60	99,98	100,19	68,77	2,20	0,03	0,00	1,31	0,07
60 - 65	99,96	100,05	70,55	2,20	0,02	0,00	1,43	0,06
65 - 70	99,93	99,89	73,40	2,25	0,02	0,00	1,72	0,11
70 - 75	99,99	99,94	73,13	2,14	0,03	0,00	1,81	0,06
75 - 80	99,96	99,92	74,78	2,03	0,02	0,00	2,21	0,08
80 - 85	100,00	99,78	75,41	2,09	0,05	0,00	3,15	0,10
85 - 90	99,97	99,64	74,52	2,12	0,06	0,00	2,56	0,19
90 - 95	100,00	99,73	75,22	2,00	0,08	0,00	3,06	0,13
95 - 100	99,95	99,81	75,35	1,83	0,10	0,00	3,45	0,13
100 en meer	99,97	99,22	76,55	1,69	0,05	0,00	3,43	0,14

Arrondissement Aalst

(niet inbegrepen 8.424 aangiften met nul inkomen)

Inkomens- klasse	Bedrijfsinkomsten		Inkomsten van onroerende goederen		Inkomsten van kapitalen en roerende goederen		Diverse inkomsten	
	% van het totaal aantal aangiften	% van het totaal bedrag	% van het totaal aantal aangiften	% van het totaal bedrag	% van het totaal aantal aangiften	% van het totaal bedrag	% van het totaal aantal aangiften	% van het totaal bedrag
5000 €								
Totaal	99,54	99,85	33,23	1,95	0,16	0,01	0,88	0,09
Minder dan 5	97,23	96,57	3,10	2,42	0,59	0,38	2,96	3,48
5 - 10	99,28	99,52	13,45	1,74	0,40	0,08	1,50	0,67
10 - 15	99,18	98,66	16,37	1,63	0,16	0,02	0,63	0,14
15 - 20	99,96	99,97	22,57	1,90	0,19	0,02	0,45	0,07
20 - 25	99,97	99,93	29,36	1,73	0,07	0,01	0,38	0,04
25 - 30	99,99	99,78	38,42	2,05	0,06	0,00	0,42	0,04
30 - 35	99,97	100,04	48,34	2,29	0,02	0,00	0,61	0,04
35 - 40	100,00	100,05	56,15	2,35	0,07	0,00	0,42	0,04
40 - 45	100,00	100,34	63,45	2,21	0,03	0,00	0,64	0,05
45 - 50	99,98	100,41	65,34	1,99		0,00	0,64	0,02
50 - 55	100,00	100,16	69,07	2,19		0,00	0,72	0,03
55 - 60	99,97	100,10	69,84	2,08	0,03	0,00	0,86	0,08
60 - 65	99,96	100,03	72,95	2,12		0,00	0,92	0,04
65 - 70	100,00	100,00	74,66	2,03		0,00	1,42	0,07
70 - 75	100,00	99,95	72,90	2,07		0,00	1,08	0,06
75 - 80	100,00	99,85	76,33	1,91		0,00	1,50	0,03
80 - 85	100,00	99,96	74,64	1,84		0,00	1,45	0,03
85 - 90	100,00	99,45	77,55	2,28	0,16	0,01	1,73	0,06
90 - 95	100,00	99,74	78,32	1,91		0,00	1,68	0,02
95 - 100	99,72	99,79	75,07	1,66		0,00	3,68	0,27
100 en meer	100,00	99,62	76,93	1,36		0,00	2,03	0,09

Verdeling (%) van de hoofdbestanddelen van het belastbaar netto-inkomen - vervolg

Arrondissement Dendermonde

(niet inbegrepen 5.706 aangiften met nul inkomen)

Inkomens- klasse	Bedrijfsinkomsten		Inkomsten van onroerende goederen		Inkomsten van kapitalen en roerende goederen		Diverse inkomsten	
	% van het totaal aantal aangiften	% van het totaal bedrag	% van het totaal aantal aangiften	% van het totaal bedrag	% van het totaal aantal aangiften	% van het totaal bedrag	% van het totaal aantal aangiften	% van het totaal bedrag
5000 €								
Totaal	99,53	99,82	31,41	2,03	0,12	0,01	0,92	0,10
Minder dan 5	97,52	96,87	2,90	2,51	0,49	0,36	2,52	3,04
5 - 10	99,28	99,47	12,20	1,62	0,26	0,07	1,32	0,63
10 - 15	99,03	98,38	15,21	1,67	0,16	0,03	0,80	0,18
15 - 20	99,94	99,83	20,89	1,93	0,06	0,01	0,45	0,09
20 - 25	99,94	100,03	28,20	1,90	0,07	0,01	0,31	0,04
25 - 30	99,97	99,91	35,95	2,03	0,06	0,01	0,49	0,05
30 - 35	100,00	100,07	46,90	2,38	0,02	0,00	0,73	0,06
35 - 40	100,00	100,16	53,83	2,35	0,02	0,00	0,87	0,05
40 - 45	99,98	100,28	60,86	2,39	0,02	0,00	0,74	0,04
45 - 50	100,00	100,27	66,82	2,29		0,00	0,69	0,06
50 - 55	99,92	100,14	67,76	2,33	0,04	0,00	1,23	0,09
55 - 60	99,95	100,24	68,77	2,13	0,10	0,00	1,05	0,06
60 - 65	100,00	100,18	72,30	2,13	0,06	0,00	1,16	0,02
65 - 70	100,00	99,63	74,43	2,39		0,00	1,93	0,12
70 - 75	100,00	100,00	74,06	1,97		0,00	1,83	0,03
75 - 80	100,00	100,28	75,11	1,76		0,00	1,59	0,06
80 - 85	100,00	99,66	73,96	2,07		0,00	1,79	0,07
85 - 90	100,00	100,01	71,58	1,96		0,00	0,78	0,01
90 - 95	100,00	99,51	77,67	2,10		0,00	2,27	0,09
95 - 100	100,00	100,15	75,85	1,70		0,00	1,69	0,05
100 en meer	100,00	99,40	76,45	1,48		0,00	2,79	0,11

Arrondissement Eeklo

(niet inbegrepen 2.707 aangiften met nul inkomen)

Inkomens- klasse	Bedrijfsinkomsten		Inkomsten van onroerende goederen		Inkomsten van kapitalen en roerende goederen		Diverse inkomsten	
	% van het totaal aantal aangiften	% van het totaal bedrag	% van het totaal aantal aangiften	% van het totaal bedrag	% van het totaal aantal aangiften	% van het totaal bedrag	% van het totaal aantal aangiften	% van het totaal bedrag
5000 €								
Totaal	99,51	99,61	30,98	2,06	0,14	0,01	0,90	0,11
Minder dan 5	98,30	97,18	2,77	1,73	0,36	0,27	2,20	2,76
5 - 10	99,40	99,39	13,45	1,58	0,17	0,04	1,05	0,56
10 - 15	98,73	97,42	17,86	2,00	0,24	0,03	0,90	0,19
15 - 20	99,89	99,43	21,58	1,99	0,18	0,03	0,70	0,15
20 - 25	99,88	99,89	28,46	1,86	0,05	0,01	0,43	0,05
25 - 30	99,97	100,07	36,17	1,97	0,10	0,01	0,48	0,04
30 - 35	100,00	100,18	45,36	2,14		0,00	0,57	0,01
35 - 40	99,96	100,33	53,08	2,05		0,00	0,58	0,02
40 - 45	99,95	100,12	58,60	2,42		0,00	0,76	0,04
45 - 50	99,93	100,33	67,67	2,36		0,00	0,55	0,02
50 - 55	99,91	100,03	67,92	2,32	0,18	0,00	1,19	0,09
55 - 60	100,00	100,24	69,94	2,07		0,00	0,61	0,06
60 - 65	99,83	99,83	73,40	2,38		0,00	0,35	0,02
65 - 70	100,00	99,63	72,96	2,10		0,00	1,40	0,18
70 - 75	100,00	99,70	71,43	1,83		0,00	2,27	0,16
75 - 80	100,00	99,94	71,11	1,93		0,00	0,00	0,00
80 - 85	100,00	99,21	77,42	2,59	0,65	0,00	3,23	0,02
85 - 90	100,00	99,64	78,52	1,47		0,00	0,74	0,50
90 - 95	100,00	100,07	69,86	2,45		0,00	2,74	0,05
95 - 100	100,00	98,64	79,17	1,78		0,00	1,39	0,05
100 en meer	99,77	98,54	72,62	2,09	0,23	0,00	4,18	0,13

I - Totaal belastbaar netto-inkomen

Aanslagjaar 2007

Verdeling (%) van de hoofdbestanddelen van het belastbaar netto-inkomen - vervolg

Arrondissement Gent

(niet inbegrepen 21.944 aangiften met nul inkomen)

Inkomens- klasse	Bedrijfsinkomsten		Inkomsten van onroerende goederen		Inkomsten van kapitalen en roerende goederen		Diverse inkomsten	
	% van het totaal aantal aangiften	% van het totaal bedrag	% van het totaal aantal aangiften	% van het totaal bedrag	% van het totaal aantal aangiften	% van het totaal bedrag	% van het totaal aantal aangiften	% van het totaal bedrag
5000 €								
Totaal	99,43	99,63	29,19	2,21	0,20	0,01	1,51	0,17
Minder dan 5	97,19	95,21	2,99	2,80	0,58	0,40	3,53	4,24
5 - 10	99,07	99,04	10,17	1,74	0,54	0,18	2,03	0,94
10 - 15	99,08	98,08	14,67	2,06	0,29	0,05	1,18	0,27
15 - 20	99,91	99,43	19,01	2,21	0,14	0,02	0,80	0,15
20 - 25	99,94	99,90	25,11	1,91	0,09	0,01	0,66	0,08
25 - 30	99,94	99,83	33,25	2,21	0,05	0,00	0,79	0,07
30 - 35	99,96	99,86	42,07	2,44	0,02	0,00	1,04	0,08
35 - 40	99,93	100,08	48,69	2,37	0,01	0,00	1,10	0,10
40 - 45	99,95	100,25	55,48	2,36	0,03	0,00	1,22	0,06
45 - 50	99,96	100,23	61,57	2,46		0,00	1,22	0,10
50 - 55	99,96	100,17	64,48	2,49	0,03	0,00	1,58	0,07
55 - 60	99,98	100,10	66,72	2,36	0,02	0,00	1,59	0,08
60 - 65	99,98	100,08	68,45	2,22	0,02	0,00	2,30	0,11
65 - 70	99,82	99,75	73,12	2,57	0,06	0,00	2,05	0,14
70 - 75	99,96	99,85	72,45	2,36	0,08	0,00	2,27	0,05
75 - 80	99,90	99,71	73,77	2,29	0,05	0,00	3,06	0,09
80 - 85	100,00	99,78	75,47	2,17	0,06	0,00	4,64	0,18
85 - 90	99,92	99,77	72,83	2,07		0,00	4,02	0,27
90 - 95	100,00	99,84	73,21	2,07	0,20	0,00	4,53	0,16
95 - 100	100,00	99,84	73,51	1,86	0,13	0,00	5,32	0,18
100 en meer	99,96	99,05	77,23	1,96	0,08	0,00	4,51	0,18

Arrondissement Oudenaarde

(niet inbegrepen 4.052 aangiften met nul inkomen)

Inkomens- klasse	Bedrijfsinkomsten		Inkomsten van onroerende goederen		Inkomsten van kapitalen en roerende goederen		Diverse inkomsten	
	% van het totaal aantal aangiften	% van het totaal bedrag	% van het totaal aantal aangiften	% van het totaal bedrag	% van het totaal aantal aangiften	% van het totaal bedrag	% van het totaal aantal aangiften	% van het totaal bedrag
5000 €								
Totaal	99,57	99,88	32,96	1,92	0,18	0,01	0,81	0,09
Minder dan 5	97,78	97,67	3,28	2,22	0,63	0,45	2,18	2,68
5 - 10	99,23	99,41	14,48	1,61	0,40	0,08	1,16	0,62
10 - 15	99,31	98,58	17,66	1,77	0,30	0,05	0,66	0,15
15 - 20	99,93	99,89	23,69	2,01	0,10	0,01	0,46	0,07
20 - 25	99,93	100,06	28,52	1,66	0,04	0,00	0,31	0,03
25 - 30	99,95	99,87	38,11	1,97		0,00	0,35	0,05
30 - 35	100,00	100,19	49,27	2,16	0,03	0,00	0,52	0,03
35 - 40	100,00	100,16	56,12	2,37	0,03	0,00	0,37	0,02
40 - 45	99,96	100,44	63,39	2,16	0,04	0,00	0,49	0,04
45 - 50	100,00	100,41	67,49	2,13		0,00	0,70	0,05
50 - 55	100,00	100,77	69,91	1,83		0,00	0,69	0,02
55 - 60	100,00	100,15	72,35	2,02		0,00	1,51	0,10
60 - 65	99,90	100,02	70,07	1,95		0,00	0,72	0,07
65 - 70	100,00	100,11	74,43	1,80		0,00	1,14	0,05
70 - 75	100,00	100,07	75,98	1,79		0,00	1,17	0,09
75 - 80	100,00	100,26	75,42	1,77		0,00	2,63	0,17
80 - 85	100,00	99,91	81,12	2,03		0,00	2,95	0,02
85 - 90	100,00	99,54	79,01	1,85		0,00	2,06	0,29
90 - 95	100,00	99,94	76,67	1,65		0,00	2,22	0,00
95 - 100	100,00	99,17	79,43	2,55	0,57	0,00	0,57	0,02
100 en meer	100,00	99,16	79,18	1,56		0,00	2,89	0,08

Verdeling (%) van de hoofdbestanddelen van het belastbaar netto-inkomen - vervolg

Arrondissement Sint-Niklaas

(niet inbegrepen 7.115 aangiften met nul inkomen)

Inkomens- klasse	Bedrijfsinkomsten		Inkomsten van onroerende goederen		Inkomsten van kapitalen en roerende goederen		Diverse inkomsten	
	% van het totaal aantal aangiften	% van het totaal bedrag	% van het totaal aantal aangiften	% van het totaal bedrag	% van het totaal aantal aangiften	% van het totaal bedrag	% van het totaal aantal aangiften	% van het totaal bedrag
5000 €								
Totaal	99,58	99,81	30,44	2,07	0,16	0,01	1,11	0,13
Minder dan 5	97,94	96,47	2,28	1,95	0,44	0,34	2,94	3,57
5 - 10	99,17	99,30	12,17	1,55	0,39	0,09	1,82	0,84
10 - 15	99,23	98,53	14,73	1,72	0,21	0,03	0,95	0,22
15 - 20	99,95	99,57	19,04	1,94	0,17	0,03	0,52	0,10
20 - 25	99,95	99,92	26,08	1,92	0,09	0,01	0,40	0,05
25 - 30	99,95	99,64	36,66	2,41	0,08	0,01	0,74	0,06
30 - 35	99,97	100,14	45,53	2,43	0,01	0,00	0,74	0,06
35 - 40	99,98	100,18	53,38	2,42	0,02	0,00	0,82	0,06
40 - 45	100,00	100,32	58,97	2,39	0,02	0,00	0,79	0,04
45 - 50	100,00	100,45	64,56	2,30	0,05	0,00	0,91	0,05
50 - 55	100,00	100,51	66,97	2,01	0,06	0,00	1,08	0,06
55 - 60	100,00	100,45	69,81	2,14	0,04	0,00	1,61	0,05
60 - 65	99,95	99,99	70,54	2,37	0,05	0,00	0,94	0,01
65 - 70	100,00	100,23	71,33	1,95		0,00	1,53	0,10
70 - 75	100,00	100,09	73,36	2,09		0,00	1,83	0,04
75 - 80	100,00	100,08	75,74	1,88		0,00	1,90	0,13
80 - 85	100,00	99,72	74,03	2,14		0,00	2,73	0,08
85 - 90	100,00	99,33	73,97	2,45	0,19	0,01	2,06	0,14
90 - 95	100,00	99,43	74,93	1,91		0,00	1,95	0,35
95 - 100	100,00	100,14	76,72	1,65		0,00	1,97	0,01
100 en meer	100,00	99,31	73,78	1,42	0,06	0,00	2,60	0,14

Provincie Vlaams-Brabant

(niet inbegrepen 48.732 aangiften met nul inkomen)

Inkomens- klasse	Bedrijfsinkomsten		Inkomsten van onroerende goederen		Inkomsten van kapitalen en roerende goederen		Diverse inkomsten	
	% van het totaal aantal aangiften	% van het totaal bedrag	% van het totaal aantal aangiften	% van het totaal bedrag	% van het totaal aantal aangiften	% van het totaal bedrag	% van het totaal aantal aangiften	% van het totaal bedrag
5000 €								
Totaal	99,02	99,27	34,59	2,75	0,22	0,01	1,92	0,21
Minder dan 5	93,55	89,36	3,50	4,19	0,59	0,49	7,99	9,71
5 - 10	98,57	98,49	12,96	2,50	0,70	0,20	2,67	1,27
10 - 15	99,02	98,09	17,42	2,41	0,31	0,06	1,16	0,31
15 - 20	99,84	99,21	22,75	2,66	0,21	0,03	0,73	0,16
20 - 25	99,94	99,43	29,67	2,64	0,11	0,01	0,65	0,10
25 - 30	99,94	99,31	37,62	2,98	0,06	0,00	0,73	0,08
30 - 35	99,94	99,31	46,58	3,31	0,05	0,00	0,88	0,07
35 - 40	99,93	99,56	53,51	3,25	0,06	0,00	0,93	0,08
40 - 45	99,94	99,66	59,45	3,19	0,05	0,00	0,98	0,10
45 - 50	99,98	99,82	63,89	3,05	0,05	0,00	1,12	0,09
50 - 55	99,96	99,86	66,98	2,92	0,03	0,00	1,07	0,06
55 - 60	99,95	99,92	68,78	2,83	0,04	0,00	1,44	0,07
60 - 65	99,97	99,90	71,26	2,83	0,05	0,00	1,39	0,06
65 - 70	99,96	99,80	73,78	2,82		0,00	1,85	0,09
70 - 75	99,96	99,83	75,14	2,69	0,04	0,00	1,99	0,08
75 - 80	99,94	99,79	75,73	2,57	0,02	0,00	2,13	0,10
80 - 85	100,00	99,72	76,98	2,74	0,02	0,00	2,37	0,13
85 - 90	99,94	99,68	78,21	2,63	0,03	0,00	2,76	0,10
90 - 95	99,96	99,74	78,03	2,73	0,07	0,00	3,06	0,07
95 - 100	99,87	99,37	77,61	2,69	0,04	0,00	3,63	0,19
100 en meer	99,92	98,65	79,41	2,10	0,18	0,00	3,43	0,28

I - Totaal belastbaar netto-inkomen

Aanslagjaar 2007

Verdeling (%) van de hoofdbestanddelen van het belastbaar netto-inkomen - vervolg

Arrondissement Halle-Vilvoorde

(niet inbegrepen 25.929 aangiften met nul inkomen)

Inkomens- klasse	Bedrijfsinkomsten		Inkomsten van onroerende goederen		Inkomsten van kapitalen en roerende goederen		Diverse inkomsten	
	% van het totaal aantal aangiften	% van het totaal bedrag	% van het totaal aantal aangiften	% van het totaal bedrag	% van het totaal aantal aangiften	% van het totaal bedrag	% van het totaal aantal aangiften	% van het totaal bedrag
5000 €								
Totaal	98,85	98,96	35,18	3,09	0,22	0,02	2,07	0,24
Minder dan 5	92,45	87,44	3,56	4,88	0,59	0,52	9,26	11,31
5 - 10	98,41	98,10	13,84	3,05	0,71	0,21	2,86	1,40
10 - 15	98,92	97,78	17,88	2,85	0,32	0,07	1,24	0,35
15 - 20	99,80	98,96	23,20	3,06	0,19	0,03	0,77	0,18
20 - 25	99,93	99,17	30,27	3,02	0,13	0,01	0,66	0,10
25 - 30	99,93	98,95	38,68	3,47	0,06	0,00	0,76	0,08
30 - 35	99,96	98,93	47,12	3,82	0,06	0,01	0,90	0,08
35 - 40	99,91	99,19	54,10	3,77	0,07	0,00	0,86	0,07
40 - 45	99,94	99,41	59,04	3,54	0,06	0,00	0,90	0,11
45 - 50	99,97	99,70	63,61	3,32	0,02	0,00	1,12	0,10
50 - 55	99,93	99,60	66,69	3,24	0,01	0,00	0,96	0,06
55 - 60	99,96	99,75	69,53	3,08	0,04	0,00	1,36	0,08
60 - 65	99,97	99,65	71,49	3,17	0,07	0,00	0,97	0,06
65 - 70	99,96	99,64	74,18	3,08		0,00	1,51	0,10
70 - 75	99,95	99,71	74,37	2,84	0,03	0,00	1,60	0,10
75 - 80	99,97	99,64	76,67	2,72	0,03	0,00	1,98	0,13
80 - 85	100,00	99,61	76,49	2,91		0,00	1,82	0,13
85 - 90	99,90	99,56	78,11	2,85	0,05	0,00	1,71	0,11
90 - 95	99,94	99,68	78,37	2,79	0,13	0,00	2,50	0,04
95 - 100	99,85	99,37	76,57	2,86	0,07	0,00	3,22	0,18
100 en meer	99,93	98,09	79,48	2,30	0,09	0,00	2,88	0,34

Arrondissement Leuven

(niet inbegrepen 22.803 aangiften met nul inkomen)

Inkomens- klasse	Bedrijfsinkomsten		Inkomsten van onroerende goederen		Inkomsten van kapitalen en roerende goederen		Diverse inkomsten	
	% van het totaal aantal aangiften	% van het totaal bedrag	% van het totaal aantal aangiften	% van het totaal bedrag	% van het totaal aantal aangiften	% van het totaal bedrag	% van het totaal aantal aangiften	% van het totaal bedrag
5000 €								
Totaal	99,23	99,65	33,87	2,34	0,22	0,01	1,75	0,18
Minder dan 5	94,99	91,93	3,42	3,28	0,59	0,43	6,33	7,57
5 - 10	98,74	98,92	11,99	1,91	0,69	0,20	2,46	1,14
10 - 15	99,13	98,43	16,91	1,92	0,30	0,04	1,06	0,28
15 - 20	99,88	99,50	22,20	2,19	0,23	0,03	0,68	0,15
20 - 25	99,95	99,74	28,96	2,19	0,09	0,00	0,64	0,09
25 - 30	99,96	99,71	36,39	2,42	0,07	0,00	0,69	0,07
30 - 35	99,91	99,76	45,93	2,70	0,04	0,00	0,86	0,06
35 - 40	99,95	100,01	52,80	2,62	0,05	0,00	1,01	0,09
40 - 45	99,95	99,97	59,96	2,75	0,04	0,00	1,08	0,08
45 - 50	99,99	99,97	64,23	2,73	0,08	0,00	1,13	0,07
50 - 55	100,00	100,19	67,33	2,52	0,04	0,00	1,20	0,06
55 - 60	99,95	100,13	67,85	2,52	0,03	0,00	1,54	0,07
60 - 65	99,98	100,20	70,99	2,42	0,02	0,00	1,91	0,06
65 - 70	99,97	100,00	73,27	2,49		0,00	2,29	0,07
70 - 75	99,97	99,98	76,12	2,49	0,07	0,00	2,48	0,06
75 - 80	99,92	99,98	74,55	2,38		0,00	2,31	0,05
80 - 85	100,00	99,84	77,59	2,53	0,05	0,00	3,04	0,13
85 - 90	100,00	99,84	78,34	2,33		0,00	4,17	0,09
90 - 95	100,00	99,82	77,60	2,66		0,00	3,76	0,09
95 - 100	99,89	99,35	79,11	2,45		0,00	4,22	0,21
100 en meer	99,91	99,41	79,30	1,83	0,29	0,00	4,16	0,20

Tabel 2

Verdeling (%) van de hoofdbestanddelen van het belastbaar netto-inkomen - vervolg

Provincie West-Vlaanderen

(niet inbegrepen 32.646 aangiften met nul inkomen)

Inkomens- klasse	Bedrijfsinkomsten		Inkomsten van onroerende goederen		Inkomsten van kapitalen en roerende goederen		Diverse inkomsten	
	% van het totaal aantal aangiften	% van het totaal bedrag	% van het totaal aantal aangiften	% van het totaal bedrag	% van het totaal aantal aangiften	% van het totaal bedrag	% van het totaal aantal aangiften	% van het totaal bedrag
5000 €								
Totaal	99,51	99,36	30,42	2,41	0,24	0,02	1,07	0,16
Minder dan 5	97,89	96,73	2,94	2,80	0,58	0,37	2,24	2,90
5 - 10	99,10	99,10	12,07	1,84	0,60	0,14	1,52	0,75
10 - 15	99,23	98,26	15,78	2,03	0,35	0,06	0,87	0,20
15 - 20	99,88	99,54	20,23	2,15	0,26	0,03	0,60	0,13
20 - 25	99,93	99,86	28,05	2,09	0,08	0,00	0,51	0,06
25 - 30	99,94	99,62	37,70	2,44	0,07	0,00	0,60	0,06
30 - 35	99,95	99,79	48,34	2,69	0,03	0,00	0,81	0,08
35 - 40	99,96	100,17	56,17	2,59	0,02	0,00	0,78	0,05
40 - 45	99,95	100,19	63,33	2,56	0,03	0,00	0,80	0,05
45 - 50	99,96	100,12	67,92	2,52	0,02	0,00	1,07	0,06
50 - 55	99,92	99,88	69,39	2,61	0,01	0,00	1,24	0,07
55 - 60	99,97	99,82	70,15	2,49	0,01	0,00	1,43	0,08
60 - 65	99,98	99,60	71,30	2,63	0,02	0,00	1,62	0,09
65 - 70	99,98	99,50	71,49	2,50	0,03	0,00	2,07	0,07
70 - 75	100,00	99,32	73,95	2,58	0,02	0,00	2,40	0,12
75 - 80	100,00	99,08	73,37	2,74	0,03	0,00	2,52	0,12
80 - 85	99,92	99,13	74,64	2,72	0,04	0,00	2,82	0,16
85 - 90	99,80	98,89	74,31	2,64	0,05	0,00	2,99	0,29
90 - 95	99,93	98,86	74,67	3,00	0,07	0,00	2,72	0,09
95 - 100	99,91	98,69	76,15	2,87		0,00	3,03	0,17
100 en meer	99,79	96,95	76,47	2,56	0,04	0,00	3,46	0,38

Arrondissement Brugge

(niet inbegrepen 8.348 aangiften met nul inkomen)

Inkomens- klasse	Bedrijfsinkomsten		Inkomsten van onroerende goederen		Inkomsten van kapitalen en roerende goederen		Diverse inkomsten	
	% van het totaal aantal aangiften	% van het totaal bedrag	% van het totaal aantal aangiften	% van het totaal bedrag	% van het totaal aantal aangiften	% van het totaal bedrag	% van het totaal aantal aangiften	% van het totaal bedrag
5000 €								
Totaal	99,36	98,63	30,30	3,00	0,30	0,02	1,43	0,23
Minder dan 5	97,50	95,74	3,21	3,19	0,75	0,60	2,82	3,70
5 - 10	98,70	98,44	11,04	2,23	0,73	0,23	2,16	1,09
10 - 15	99,02	97,89	14,98	2,25	0,45	0,07	1,13	0,29
15 - 20	99,76	98,78	20,47	2,63	0,32	0,04	0,90	0,22
20 - 25	99,87	99,26	27,32	2,66	0,13	0,01	0,66	0,11
25 - 30	99,89	99,18	35,89	2,99	0,09	0,00	0,77	0,09
30 - 35	99,92	99,10	45,78	3,26	0,08	0,01	1,06	0,13
35 - 40	99,95	99,45	53,54	3,36	0,01	0,00	1,03	0,09
40 - 45	99,87	99,40	59,53	3,29	0,03	0,00	0,86	0,07
45 - 50	99,96	99,67	65,22	3,02	0,02	0,00	1,48	0,07
50 - 55	99,84	99,13	66,81	3,25		0,00	1,66	0,13
55 - 60	99,93	99,13	68,97	3,18	0,03	0,00	1,44	0,04
60 - 65	99,91	98,76	70,26	3,45	0,04	0,00	2,47	0,13
65 - 70	99,94	99,03	70,39	3,06	0,06	0,01	2,58	0,11
70 - 75	100,00	98,63	75,02	3,14	0,08	0,00	2,95	0,14
75 - 80	100,00	98,60	73,56	3,49		0,00	3,04	0,08
80 - 85	99,88	98,78	73,60	3,47		0,00	3,24	0,10
85 - 90	99,68	98,23	75,49	3,37		0,00	3,90	0,40
90 - 95	100,00	98,57	77,58	3,34		0,00	4,38	0,09
95 - 100	100,00	98,11	76,11	3,76		0,00	2,78	0,08
100 en meer	99,59	96,08	77,35	3,19	0,04	0,00	3,97	0,52

I - Totaal belastbaar netto-inkomen

Aanslagjaar 2007

Verdeling (%) van de hoofdbestanddelen van het belastbaar netto-inkomen - vervolg

Arrondissement Diksmuide

(niet inbegrepen 1.407 aangiften met nul inkomen)

Inkomens- klasse	Bedrijfsinkomsten		Inkomsten van onroerende goederen		Inkomsten van kapitalen en roerende goederen		Diverse inkomsten	
	% van het totaal aantal aangiften	% van het totaal bedrag	% van het totaal aantal aangiften	% van het totaal bedrag	% van het totaal aantal aangiften	% van het totaal bedrag	% van het totaal aantal aangiften	% van het totaal bedrag
5000 €								
Totaal	99,60	99,91	31,81	2,03	0,22	0,01	0,65	0,07
Minder dan 5	98,13	97,60	3,09	2,31	0,64	0,35	1,49	2,20
5 - 10	99,56	99,28	17,31	1,83	0,50	0,09	0,67	0,39
10 - 15	99,28	98,09	21,62	2,22	0,23	0,03	0,51	0,07
15 - 20	99,93	99,79	22,34	1,87	0,27	0,02	0,47	0,06
20 - 25	99,97	100,61	30,67	1,58	0,06	0,00	0,29	0,01
25 - 30	100,00	100,20	40,83	2,05		0,00	0,42	0,01
30 - 35	100,00	100,56	53,94	2,18		0,00	0,40	0,02
35 - 40	100,00	100,49	58,73	2,32		0,00	0,55	0,01
40 - 45	100,00	100,68	63,92	1,91		0,00	0,59	0,03
45 - 50	100,00	100,38	70,40	2,31		0,00	0,37	0,02
50 - 55	100,00	100,77	66,92	1,54		0,00	0,76	0,01
55 - 60	100,00	99,90	70,87	2,39		0,00	1,57	0,20
60 - 65	100,00	99,95	68,15	2,29		0,00	1,21	0,01
65 - 70	100,00	99,69	69,01	1,98		0,00	1,41	0,08
70 - 75	100,00	98,67	63,01	2,64		0,00	2,74	0,23
75 - 80	100,00	99,72	72,28	2,21		0,00	1,98	0,01
80 - 85	100,00	99,39	67,69	1,26		0,00	3,08	0,04
85 - 90	100,00	100,20	79,59	1,65		0,00	0,00	0,00
90 - 95	100,00	100,24	78,13	1,95		0,00	0,00	0,00
95 - 100	100,00	97,17	73,08	3,93		0,00	3,85	0,00
100 en meer	100,00	98,80	79,05	2,24		0,00	2,03	0,13

Arrondissement Ieper

(niet inbegrepen 3.086 aangiften met nul inkomen)

Inkomens- klasse	Bedrijfsinkomsten		Inkomsten van onroerende goederen		Inkomsten van kapitalen en roerende goederen		Diverse inkomsten	
	% van het totaal aantal aangiften	% van het totaal bedrag	% van het totaal aantal aangiften	% van het totaal bedrag	% van het totaal aantal aangiften	% van het totaal bedrag	% van het totaal aantal aangiften	% van het totaal bedrag
5000 €								
Totaal	99,64	99,87	30,79	1,84	0,23	0,02	0,76	0,11
Minder dan 5	98,23	97,05	2,58	1,92	0,55	0,27	2,04	2,28
5 - 10	99,44	99,24	15,67	1,66	0,56	0,11	0,88	0,40
10 - 15	99,48	98,22	19,03	2,00	0,37	0,07	0,65	0,11
15 - 20	99,92	100,05	20,76	1,77	0,17	0,03	0,30	0,04
20 - 25	99,97	100,34	28,83	1,46	0,06	0,00	0,38	0,03
25 - 30	99,98	99,79	38,36	1,73	0,06	0,00	0,47	0,03
30 - 35	99,97	100,15	50,28	2,06	0,03	0,00	0,50	0,08
35 - 40	100,00	100,60	59,21	2,09	0,07	0,00	0,55	0,03
40 - 45	99,96	100,69	66,11	1,90		0,00	0,40	0,03
45 - 50	100,00	100,66	70,49	1,93		0,00	0,69	0,01
50 - 55	100,00	100,43	72,44	1,89		0,00	1,39	0,03
55 - 60	100,00	100,15	69,80	1,82		0,00	0,73	0,10
60 - 65	100,00	99,87	69,86	1,87		0,00	1,91	0,25
65 - 70	100,00	99,98	69,63	1,80	0,25	0,00	0,74	0,02
70 - 75	100,00	100,16	70,31	1,33		0,00	0,63	0,03
75 - 80	100,00	99,50	68,97	1,54		0,00	3,45	0,20
80 - 85	100,00	98,12	78,42	3,04	0,72	0,00	3,60	0,18
85 - 90	100,00	99,83	70,90	1,42		0,00	1,49	0,02
90 - 95	100,00	99,35	69,79	2,37		0,00	1,04	0,00
95 - 100	100,00	99,53	77,05	1,28		0,00	1,64	0,75
100 en meer	100,00	98,58	76,66	2,08		0,00	3,18	0,51

Verdeling (%) van de hoofdbestanddelen van het belastbaar netto-inkomen - vervolg

Arrondissement Kortrijk

(niet inbegrepen 7.391 aangiften met nul inkomen)

Inkomens- klasse	Bedrijfsinkomsten		Inkomsten van onroerende goederen		Inkomsten van kapitalen en roerende goederen		Diverse inkomsten	
	% van het totaal aantal aangiften	% van het totaal bedrag	% van het totaal aantal aangiften	% van het totaal bedrag	% van het totaal aantal aangiften	% van het totaal bedrag	% van het totaal aantal aangiften	% van het totaal bedrag
5000 €								
Totaal	99,60	99,80	31,27	1,98	0,22	0,02	0,98	0,12
Minder dan 5	98,14	97,26	2,64	2,17	0,64	0,36	2,21	2,92
5 - 10	99,08	99,43	11,53	1,60	0,55	0,14	1,54	0,77
10 - 15	99,34	98,63	14,92	1,71	0,34	0,07	0,84	0,17
15 - 20	99,94	100,06	19,69	1,75	0,24	0,04	0,49	0,10
20 - 25	99,93	100,12	28,29	1,75	0,06	0,00	0,40	0,04
25 - 30	99,98	99,89	38,62	2,13	0,05	0,00	0,58	0,06
30 - 35	99,96	100,21	48,76	2,28		0,00	0,79	0,05
35 - 40	99,97	100,63	57,54	2,11	0,03	0,00	0,62	0,03
40 - 45	100,00	100,69	65,47	2,12	0,02	0,00	0,73	0,03
45 - 50	99,98	100,51	69,08	2,09	0,04	0,00	0,89	0,04
50 - 55	99,94	100,36	69,88	2,16		0,00	1,05	0,03
55 - 60	100,00	100,37	71,02	2,02		0,00	1,46	0,06
60 - 65	100,00	100,39	72,21	1,86		0,00	1,41	0,04
65 - 70	100,00	100,06	73,74	1,94		0,00	1,86	0,07
70 - 75	100,00	99,76	76,41	2,35		0,00	1,56	0,06
75 - 80	100,00	99,76	74,11	2,05		0,00	2,27	0,05
80 - 85	99,85	99,40	75,67	1,99		0,00	1,94	0,29
85 - 90	99,80	99,29	73,83	2,15	0,20	0,00	2,54	0,18
90 - 95	100,00	99,69	69,38	1,90		0,00	2,53	0,13
95 - 100	100,00	99,34	76,74	2,01		0,00	3,10	0,04
100 en meer	100,00	97,22	74,60	2,05	0,06	0,00	3,80	0,27

Arrondissement Oostende

(niet inbegrepen 4.412 aangiften met nul inkomen)

Inkomens- klasse	Bedrijfsinkomsten		Inkomsten van onroerende goederen		Inkomsten van kapitalen en roerende goederen		Diverse inkomsten	
	% van het totaal aantal aangiften	% van het totaal bedrag	% van het totaal aantal aangiften	% van het totaal bedrag	% van het totaal aantal aangiften	% van het totaal bedrag	% van het totaal aantal aangiften	% van het totaal bedrag
5000 €								
Totaal	99,38	99,11	27,06	2,65	0,23	0,02	1,19	0,21
Minder dan 5	97,20	95,98	3,15	3,49	0,44	0,17	2,70	3,43
5 - 10	99,07	99,24	9,35	1,72	0,59	0,12	1,82	0,94
10 - 15	99,09	98,34	13,29	1,97	0,33	0,05	0,96	0,25
15 - 20	99,89	99,28	19,40	2,37	0,20	0,02	0,66	0,16
20 - 25	99,90	99,59	27,56	2,48	0,11	0,01	0,44	0,07
25 - 30	99,97	99,62	36,60	2,56	0,09	0,00	0,56	0,05
30 - 35	99,94	99,36	46,23	3,09		0,00	0,86	0,06
35 - 40	99,92	99,78	52,21	2,75	0,05	0,00	1,06	0,09
40 - 45	99,90	99,89	59,53	2,79	0,07	0,02	0,90	0,07
45 - 50	99,91	99,27	64,73	3,19		0,00	1,39	0,11
50 - 55	99,82	99,22	65,27	3,34	0,06	0,00	1,37	0,10
55 - 60	100,00	99,26	69,45	2,80		0,00	1,67	0,19
60 - 65	100,00	98,97	70,31	3,14		0,00	1,42	0,04
65 - 70	100,00	99,22	67,70	2,60		0,00	2,51	0,03
70 - 75	100,00	98,77	72,90	3,16		0,00	3,44	0,23
75 - 80	100,00	98,21	73,13	3,48		0,00	2,84	0,29
80 - 85	100,00	99,41	74,07	2,43		0,00	3,70	0,19
85 - 90	99,47	97,68	70,37	3,09		0,00	3,70	1,11
90 - 95	99,32	98,10	78,08	4,70		0,00	0,68	0,02
95 - 100	100,00	97,26	75,45	3,95		0,00	4,55	0,64
100 en meer	99,60	97,23	74,47	2,65		0,00	3,32	0,50

I - Totaal belastbaar netto-inkomen

Aanslagjaar 2007

Verdeling (%) van de hoofdbestanddelen van het belastbaar netto-inkomen - vervolg

Arrondissement Roeselare

(niet inbegrepen 4.004 aangiften met nul inkomen)

Inkomens- klasse	Bedrijfsinkomsten		Inkomsten van onroerende goederen		Inkomsten van kapitalen en roerende goederen		Diverse inkomsten	
	% van het totaal aantal aangiften	% van het totaal bedrag	% van het totaal aantal aangiften	% van het totaal bedrag	% van het totaal aantal aangiften	% van het totaal bedrag	% van het totaal aantal aangiften	% van het totaal bedrag
5000 €								
Totaal	99,66	100,00	31,47	2,07	0,15	0,01	0,83	0,11
Minder dan 5	98,54	98,31	2,49	2,05	0,28	0,22	1,57	1,93
5 - 10	99,45	99,70	12,19	1,56	0,37	0,04	1,14	0,48
10 - 15	99,36	98,52	15,84	1,93	0,21	0,03	0,71	0,16
15 - 20	99,91	100,00	19,75	1,91	0,28	0,03	0,41	0,08
20 - 25	99,99	100,46	27,47	1,65	0,03	0,00	0,54	0,05
25 - 30	99,91	99,91	38,31	2,17	0,05	0,00	0,52	0,08
30 - 35	99,95	100,32	49,47	2,41	0,09	0,00	0,63	0,07
35 - 40	100,00	100,75	60,12	2,14		0,00	0,53	0,04
40 - 45	99,97	100,80	67,19	2,25		0,00	0,86	0,06
45 - 50	99,96	100,82	72,06	2,11	0,04	0,00	0,88	0,04
50 - 55	99,95	100,39	75,04	2,32		0,00	1,04	0,07
55 - 60	100,00	100,45	72,37	2,05		0,00	1,36	0,06
60 - 65	100,00	100,45	74,34	2,07	0,09	0,00	0,36	0,00
65 - 70	100,00	99,78	72,62	2,39		0,00	2,18	0,06
70 - 75	100,00	100,02	74,59	2,00		0,00	3,63	0,08
75 - 80	100,00	99,46	73,43	2,19		0,00	1,45	0,02
80 - 85	100,00	99,86	74,57	2,39		0,00	1,37	0,06
85 - 90	100,00	100,28	76,29	1,57		0,00	2,59	0,05
90 - 95	100,00	98,02	75,32	3,67		0,00	1,90	0,13
95 - 100	100,00	100,07	72,17	1,78		0,00	0,87	0,03
100 en meer	99,86	98,33	75,41	2,27		0,00	2,32	0,26

Arrondissement Tielt

(niet inbegrepen 2.205 aangiften met nul inkomen)

Inkomens- klasse	Bedrijfsinkomsten		Inkomsten van onroerende goederen		Inkomsten van kapitalen en roerende goederen		Diverse inkomsten	
	% van het totaal aantal aangiften	% van het totaal bedrag	% van het totaal aantal aangiften	% van het totaal bedrag	% van het totaal aantal aangiften	% van het totaal bedrag	% van het totaal aantal aangiften	% van het totaal bedrag
5000 €								
Totaal	99,64	99,94	31,48	2,03	0,22	0,01	0,77	0,09
Minder dan 5	98,54	98,11	2,83	2,19	0,47	0,35	1,27	1,51
5 - 10	99,31	99,17	13,22	1,77	0,57	0,10	0,94	0,42
10 - 15	99,35	98,14	17,26	2,00	0,36	0,05	0,63	0,16
15 - 20	99,93	99,70	20,67	2,08	0,30	0,03	0,46	0,08
20 - 25	99,94	100,19	26,59	1,73	0,08	0,01	0,53	0,05
25 - 30	99,95	100,09	37,94	2,11	0,03	0,00	0,38	0,03
30 - 35	99,96	100,41	51,55	2,29		0,00	0,55	0,08
35 - 40	99,92	100,84	55,33	2,06		0,00	0,54	0,02
40 - 45	100,00	100,76	64,72	2,01	0,05	0,02	0,74	0,01
45 - 50	99,94	100,47	68,93	2,16		0,00	0,66	0,11
50 - 55	100,00	100,72	70,91	2,07		0,00	0,85	0,02
55 - 60	100,00	100,33	71,09	2,20		0,00	1,31	0,02
60 - 65	100,00	100,11	72,03	2,26		0,00	1,61	0,17
65 - 70	100,00	99,86	72,32	2,07		0,00	1,43	0,04
70 - 75	100,00	100,41	68,92	1,63		0,00	1,54	0,01
75 - 80	100,00	99,13	75,32	2,43	0,43	0,00	1,30	0,07
80 - 85	100,00	99,39	72,73	2,30		0,00	5,35	0,21
85 - 90	100,00	99,04	72,65	2,51		0,00	2,56	0,00
90 - 95	100,00	98,71	76,19	2,59		0,00	2,86	0,03
95 - 100	100,00	99,61	78,16	1,75		0,00	2,30	0,04
100 en meer	100,00	99,09	78,01	1,76		0,00	3,55	0,08

Verdeling (%) van de hoofdbestanddelen van het belastbaar netto-inkomen - vervolg

Arrondissement Veurne

(niet inbegrepen 1.793 aangiften met nul inkomen)

Inkomens- klasse	Bedrijfsinkomsten		Inkomsten van onroerende goederen		Inkomsten van kapitalen en roerende goederen		Diverse inkomsten	
	% van het totaal aantal aangiften	% van het totaal bedrag	% van het totaal aantal aangiften	% van het totaal bedrag	% van het totaal aantal aangiften	% van het totaal bedrag	% van het totaal aantal aangiften	% van het totaal bedrag
5000 €								
Totaal	99,38	98,09	30,41	3,27	0,34	0,02	1,26	0,19
Minder dan 5	97,33	95,28	3,93	5,46	0,76	0,35	2,24	2,95
5 - 10	98,91	98,65	12,98	2,34	0,84	0,17	1,40	0,73
10 - 15	99,19	97,85	17,44	2,78	0,43	0,09	1,04	0,27
15 - 20	99,89	98,99	21,74	2,70	0,34	0,04	0,75	0,15
20 - 25	99,95	98,42	31,76	3,41	0,15	0,00	0,82	0,08
25 - 30	99,82	98,37	39,65	3,62	0,11	0,01	0,87	0,11
30 - 35	100,00	99,08	49,27	3,44		0,00	1,09	0,13
35 - 40	99,93	98,78	56,40	3,83		0,00	1,12	0,07
40 - 45	99,92	98,23	61,67	4,27	0,08	0,00	1,57	0,17
45 - 50	100,00	98,89	64,25	3,43		0,00	1,56	0,09
50 - 55	100,00	98,70	69,49	3,49		0,00	0,77	0,04
55 - 60	99,79	99,27	66,74	2,90		0,00	2,07	0,11
60 - 65	100,00	98,04	69,83	4,12		0,00	1,40	0,13
65 - 70	100,00	98,07	75,51	3,98		0,00	2,04	0,06
70 - 75	100,00	98,02	74,25	3,83		0,00	2,15	0,38
75 - 80	100,00	98,32	72,12	3,77		0,00	3,37	0,52
80 - 85	100,00	98,25	79,26	4,17		0,00	1,48	0,04
85 - 90	100,00	98,18	76,03	4,23		0,00	3,31	0,11
90 - 95	100,00	98,68	79,01	3,51	1,23	0,04	3,70	0,10
95 - 100	98,63	97,96	79,45	3,95		0,00	6,85	0,23
100 en meer	99,82	95,42	80,55	2,38	0,18	0,00	2,39	0,21

Waals Gewest

(niet inbegrepen 205.543 aangiften met nul inkomen)

Inkomens- klasse	Bedrijfsinkomsten		Inkomsten van onroerende goederen		Inkomsten van kapitalen en roerende goederen		Diverse inkomsten	
	% van het totaal aantal aangiften	% van het totaal bedrag	% van het totaal aantal aangiften	% van het totaal bedrag	% van het totaal aantal aangiften	% van het totaal bedrag	% van het totaal aantal aangiften	% van het totaal bedrag
5000 €								
Totaal	99,10	99,55	30,50	2,27	0,19	0,01	1,67	0,21
Minder dan 5	94,46	93,03	3,66	2,94	0,36	0,24	6,77	6,84
5 - 10	99,03	99,50	11,52	1,76	0,43	0,09	2,23	1,02
10 - 15	99,18	98,75	16,38	1,73	0,23	0,03	1,27	0,27
15 - 20	99,90	99,74	23,68	2,07	0,19	0,02	0,70	0,14
20 - 25	99,94	99,91	33,34	2,17	0,10	0,01	0,56	0,08
25 - 30	99,96	99,80	42,43	2,43	0,07	0,01	0,62	0,07
30 - 35	99,96	99,91	50,68	2,60	0,06	0,00	0,74	0,07
35 - 40	99,97	99,97	56,44	2,59	0,06	0,00	0,73	0,06
40 - 45	99,98	100,04	61,78	2,59	0,05	0,00	0,82	0,07
45 - 50	99,97	99,99	65,77	2,56	0,05	0,00	0,81	0,06
50 - 55	99,99	100,02	68,14	2,46	0,05	0,00	0,86	0,06
55 - 60	99,98	99,97	69,95	2,38	0,02	0,00	0,94	0,05
60 - 65	99,96	99,85	71,93	2,42	0,05	0,00	1,06	0,08
65 - 70	99,98	99,67	74,04	2,50	0,05	0,00	1,22	0,07
70 - 75	99,96	99,58	73,98	2,49	0,08	0,00	1,31	0,10
75 - 80	99,97	99,55	74,59	2,46	0,05	0,00	1,43	0,12
80 - 85	99,99	99,66	74,76	2,27	0,04	0,00	1,41	0,10
85 - 90	99,98	99,52	74,54	2,46	0,03	0,00	1,98	0,15
90 - 95	99,91	99,43	76,29	2,36	0,07	0,00	1,61	0,11
95 - 100	99,89	99,39	75,52	2,43	0,20	0,00	1,66	0,09
100 en meer	99,90	98,39	76,13	1,96	0,18	0,00	2,24	0,24

I - Totaal belastbaar netto-inkomen

Aanslagjaar 2007

Verdeling (%) van de hoofdbestanddelen van het belastbaar netto-inkomen - vervolg

Provincie Waals-Brabant

(niet inbegrepen 24.471 aangiften met nul inkomen)

Inkomens- klasse	Bedrijfsinkomsten		Inkomsten van onroerende goederen		Inkomsten van kapitalen en roerende goederen		Diverse inkomsten	
	% van het totaal aantal aangiften	% van het totaal bedrag	% van het totaal aantal aangiften	% van het totaal bedrag	% van het totaal aantal aangiften	% van het totaal bedrag	% van het totaal aantal aangiften	% van het totaal bedrag
5000 €								
Totaal	97,84	98,93	35,53	3,37	0,31	0,03	3,52	0,38
Minder dan 5	87,17	81,70	4,57	5,82	0,67	0,56	15,40	16,88
5 - 10	97,40	97,10	13,93	3,59	0,82	0,27	4,60	2,48
10 - 15	98,80	97,90	18,27	3,00	0,42	0,10	1,82	0,51
15 - 20	99,71	98,78	25,03	3,34	0,29	0,07	1,31	0,31
20 - 25	99,83	98,81	33,87	3,61	0,22	0,03	0,97	0,19
25 - 30	99,87	98,74	42,57	4,04	0,12	0,02	1,14	0,16
30 - 35	99,86	98,87	49,46	4,29	0,07	0,01	1,35	0,14
35 - 40	99,92	99,29	55,34	4,05	0,07	0,00	1,16	0,10
40 - 45	99,93	99,46	60,93	4,00	0,03	0,00	1,34	0,11
45 - 50	99,87	99,43	64,83	4,01	0,05	0,00	1,14	0,13
50 - 55	99,98	99,66	68,76	3,69	0,04	0,00	1,35	0,12
55 - 60	99,95	99,82	69,93	3,49	0,07	0,00	1,58	0,06
60 - 65	99,95	99,78	72,85	3,41	0,03	0,00	1,37	0,11
65 - 70	100,00	99,74	77,07	3,49	0,03	0,00	1,75	0,10
70 - 75	99,92	99,34	76,57	3,49	0,04	0,00	1,50	0,18
75 - 80	99,89	99,44	77,32	3,25		0,00	2,29	0,24
80 - 85	100,00	99,68	79,97	3,03		0,00	2,06	0,13
85 - 90	99,92	99,74	79,89	3,47		0,00	2,41	0,18
90 - 95	99,90	99,34	80,15	3,15	0,10	0,01	1,94	0,15
95 - 100	99,89	99,87	79,87	3,09	0,11	0,00	1,77	0,01
100 en meer	99,92	98,94	81,06	2,04	0,15	0,00	2,60	0,30

Arrondissement Nijvel

(niet inbegrepen 24.471 aangiften met nul inkomen)

Inkomens- klasse	Bedrijfsinkomsten		Inkomsten van onroerende goederen		Inkomsten van kapitalen en roerende goederen		Diverse inkomsten	
	% van het totaal aantal aangiften	% van het totaal bedrag	% van het totaal aantal aangiften	% van het totaal bedrag	% van het totaal aantal aangiften	% van het totaal bedrag	% van het totaal aantal aangiften	% van het totaal bedrag
5000 €								
Totaal	97,84	98,93	35,53	3,37	0,31	0,03	3,52	0,38
Minder dan 5	87,17	81,70	4,57	5,82	0,67	0,56	15,40	16,88
5 - 10	97,40	97,10	13,93	3,59	0,82	0,27	4,60	2,48
10 - 15	98,80	97,90	18,27	3,00	0,42	0,10	1,82	0,51
15 - 20	99,71	98,78	25,03	3,34	0,29	0,07	1,31	0,31
20 - 25	99,83	98,81	33,87	3,61	0,22	0,03	0,97	0,19
25 - 30	99,87	98,74	42,57	4,04	0,12	0,02	1,14	0,16
30 - 35	99,86	98,87	49,46	4,29	0,07	0,01	1,35	0,14
35 - 40	99,92	99,29	55,34	4,05	0,07	0,00	1,16	0,10
40 - 45	99,93	99,46	60,93	4,00	0,03	0,00	1,34	0,11
45 - 50	99,87	99,43	64,83	4,01	0,05	0,00	1,14	0,13
50 - 55	99,98	99,66	68,76	3,69	0,04	0,00	1,35	0,12
55 - 60	99,95	99,82	69,93	3,49	0,07	0,00	1,58	0,06
60 - 65	99,95	99,78	72,85	3,41	0,03	0,00	1,37	0,11
65 - 70	100,00	99,74	77,07	3,49	0,03	0,00	1,75	0,10
70 - 75	99,92	99,34	76,57	3,49	0,04	0,00	1,50	0,18
75 - 80	99,89	99,44	77,32	3,25		0,00	2,29	0,24
80 - 85	100,00	99,68	79,97	3,03		0,00	2,06	0,13
85 - 90	99,92	99,74	79,89	3,47		0,00	2,41	0,18
90 - 95	99,90	99,34	80,15	3,15	0,10	0,01	1,94	0,15
95 - 100	99,89	99,87	79,87	3,09	0,11	0,00	1,77	0,01
100 en meer	99,92	98,94	81,06	2,04	0,15	0,00	2,60	0,30

Verdeling (%) van de hoofdbestanddelen van het belastbaar netto-inkomen - vervolg

Provincie Henegouwen

(niet inbegrepen 82.744 aangiften met nul inkomen)

Inkomens- klasse	Bedrijfsinkomsten		Inkomsten van onroerende goederen		Inkomsten van kapitalen en roerende goederen		Diverse inkomsten	
	% van het totaal aantal aangiften	% van het totaal bedrag	% van het totaal aantal aangiften	% van het totaal bedrag	% van het totaal aantal aangiften	% van het totaal bedrag	% van het totaal aantal aangiften	% van het totaal bedrag
5000 €								
Totaal	99,25	99,70	29,72	1,91	0,17	0,01	1,29	0,16
Minder dan 5	95,28	95,11	3,76	2,41	0,32	0,20	5,49	5,09
5 - 10	99,31	100,14	11,37	1,48	0,38	0,06	1,66	0,71
10 - 15	99,23	98,97	15,92	1,46	0,20	0,02	1,01	0,19
15 - 20	99,93	100,02	24,52	1,79	0,17	0,01	0,50	0,09
20 - 25	99,95	100,10	34,98	1,85	0,09	0,00	0,42	0,05
25 - 30	99,98	99,97	44,66	2,12	0,05	0,00	0,47	0,04
30 - 35	99,98	100,08	52,98	2,24	0,06	0,00	0,63	0,06
35 - 40	99,97	100,10	58,58	2,18	0,03	0,00	0,59	0,07
40 - 45	99,99	100,23	63,87	2,20	0,04	0,00	0,60	0,05
45 - 50	99,99	100,11	67,33	2,19	0,03	0,00	0,67	0,04
50 - 55	100,00	100,10	68,93	2,04	0,03	0,00	0,65	0,04
55 - 60	100,00	99,99	72,01	2,02	0,02	0,00	0,70	0,06
60 - 65	99,94	99,85	72,70	2,03	0,01	0,00	0,80	0,07
65 - 70	99,98	99,70	74,20	2,04	0,02	0,00	1,19	0,07
70 - 75	100,00	99,70	74,62	2,07		0,00	1,30	0,09
75 - 80	99,97	99,64	75,78	2,14	0,07	0,00	0,93	0,09
80 - 85	100,00	99,71	75,31	1,94		0,00	1,50	0,11
85 - 90	100,00	99,51	75,29	2,00		0,00	1,94	0,15
90 - 95	99,92	99,63	77,89	2,00	0,08	0,00	1,62	0,06
95 - 100	100,00	99,45	75,98	1,98	0,11	0,00	1,52	0,17
100 en meer	99,87	97,57	74,91	1,65	0,10	0,00	1,89	0,24

Arrondissement Aat

(niet inbegrepen 4.572 aangiften met nul inkomen)

Inkomens- klasse	Bedrijfsinkomsten		Inkomsten van onroerende goederen		Inkomsten van kapitalen en roerende goederen		Diverse inkomsten	
	% van het totaal aantal aangiften	% van het totaal bedrag	% van het totaal aantal aangiften	% van het totaal bedrag	% van het totaal aantal aangiften	% van het totaal bedrag	% van het totaal aantal aangiften	% van het totaal bedrag
5000 €								
Totaal	99,08	99,71	36,03	1,89	0,19	0,01	1,42	0,13
Minder dan 5	93,09	93,08	4,99	3,38	0,33	0,21	7,41	6,50
5 - 10	99,21	99,55	18,41	1,89	0,54	0,07	1,60	0,69
10 - 15	99,26	98,54	22,14	1,89	0,28	0,02	1,02	0,19
15 - 20	99,92	100,25	29,59	1,80	0,18	0,01	0,48	0,07
20 - 25	100,00	100,38	37,63	1,55	0,07	0,00	0,32	0,01
25 - 30	100,00	100,03	47,88	1,95	0,05	0,00	0,63	0,08
30 - 35	100,00	100,25	56,08	2,19	0,04	0,00	0,59	0,05
35 - 40	100,00	100,15	61,39	2,18		0,00	0,40	0,01
40 - 45	100,00	100,54	68,26	1,98	0,07	0,00	0,26	0,00
45 - 50	100,00	100,16	70,96	2,25	0,08	0,00	0,93	0,03
50 - 55	100,00	100,43	71,64	1,86		0,00	0,10	0,00
55 - 60	100,00	99,81	74,26	2,06		0,00	0,84	0,04
60 - 65	100,00	99,84	77,54	2,13		0,00	0,58	0,09
65 - 70	100,00	99,53	78,25	1,90		0,00	0,50	0,01
70 - 75	100,00	99,78	75,85	1,72		0,00	1,55	0,12
75 - 80	100,00	99,35	77,06	1,85		0,00	0,00	0,00
80 - 85	100,00	99,95	83,98	1,79		0,00	2,21	0,01
85 - 90	100,00	100,32	78,33	1,35		0,00	3,33	0,11
90 - 95	100,00	99,00	85,15	2,28		0,00	3,96	0,04
95 - 100	100,00	99,95	75,00	1,40		0,00	0,00	0,00
100 en meer	100,00	97,19	75,38	1,38		0,00	1,26	0,12

I - Totaal belastbaar netto-inkomen

Aanslagjaar 2007

Verdeling (%) van de hoofdbestanddelen van het belastbaar netto-inkomen - vervolg

Arrondissement Charleroi

(niet inbegrepen 27.794 aangiften met nul inkomen)

Inkomens- klasse	Bedrijfsinkomsten		Inkomsten van onroerende goederen		Inkomsten van kapitalen en roerende goederen		Diverse inkomsten	
	% van het totaal aantal aangiften	% van het totaal bedrag	% van het totaal aantal aangiften	% van het totaal bedrag	% van het totaal aantal aangiften	% van het totaal bedrag	% van het totaal aantal aangiften	% van het totaal bedrag
5000 €								
Totaal	99,21	99,79	27,16	1,86	0,16	0,01	1,33	0,17
Minder dan 5	95,03	94,90	3,24	2,17	0,26	0,14	5,99	5,40
5 - 10	99,42	100,46	9,31	1,40	0,41	0,06	1,52	0,63
10 - 15	99,20	99,15	14,51	1,30	0,17	0,01	1,03	0,19
15 - 20	99,93	100,12	23,03	1,68	0,17	0,01	0,50	0,09
20 - 25	99,94	100,14	33,99	1,88	0,08	0,00	0,39	0,04
25 - 30	99,98	99,92	44,20	2,25	0,03	0,00	0,41	0,03
30 - 35	99,96	99,85	52,05	2,39	0,02	0,00	0,65	0,08
35 - 40	99,96	100,10	57,57	2,13	0,05	0,00	0,62	0,07
40 - 45	99,98	100,10	62,34	2,15		0,00	0,62	0,04
45 - 50	100,00	100,19	66,23	2,03	0,02	0,00	0,74	0,06
50 - 55	100,00	99,96	66,95	2,08		0,00	0,63	0,03
55 - 60	100,00	99,92	70,23	1,93		0,00	0,72	0,09
60 - 65	99,95	99,87	69,41	2,00		0,00	1,03	0,06
65 - 70	99,93	99,84	71,82	1,88		0,00	1,23	0,05
70 - 75	100,00	99,69	73,98	2,05		0,00	1,39	0,13
75 - 80	100,00	99,48	76,31	2,42		0,00	1,15	0,05
80 - 85	100,00	99,78	71,97	1,79		0,00	1,21	0,03
85 - 90	100,00	99,51	73,62	2,06		0,00	1,70	0,20
90 - 95	100,00	99,92	75,28	1,94		0,00	1,40	0,01
95 - 100	100,00	99,42	76,01	2,05		0,00	1,11	0,01
100 en meer	99,86	98,93	72,43	1,56	0,07	0,00	1,78	0,35

Arrondissement Bergen

(niet inbegrepen 18.236 aangiften met nul inkomen)

Inkomens- klasse	Bedrijfsinkomsten		Inkomsten van onroerende goederen		Inkomsten van kapitalen en roerende goederen		Diverse inkomsten	
	% van het totaal aantal aangiften	% van het totaal bedrag	% van het totaal aantal aangiften	% van het totaal bedrag	% van het totaal aantal aangiften	% van het totaal bedrag	% van het totaal aantal aangiften	% van het totaal bedrag
5000 €								
Totaal	99,33	99,90	29,63	1,82	0,15	0,01	1,25	0,16
Minder dan 5	95,61	95,31	4,04	2,36	0,33	0,16	4,89	4,65
5 - 10	99,34	100,48	11,18	1,30	0,29	0,04	1,77	0,75
10 - 15	99,37	99,30	16,29	1,39	0,18	0,01	1,04	0,18
15 - 20	99,97	100,18	26,18	1,79	0,15	0,01	0,47	0,07
20 - 25	99,99	100,28	35,84	1,80	0,08	0,00	0,40	0,05
25 - 30	100,00	100,16	45,24	1,93	0,07	0,00	0,46	0,04
30 - 35	99,99	100,29	52,94	2,02	0,07	0,00	0,51	0,04
35 - 40	100,00	100,02	58,79	2,07		0,00	0,65	0,08
40 - 45	100,00	100,08	62,49	2,28	0,03	0,00	0,71	0,10
45 - 50	100,00	100,03	66,29	2,12		0,00	0,61	0,03
50 - 55	100,00	100,07	68,16	1,96		0,00	0,54	0,03
55 - 60	100,00	100,01	71,49	1,89		0,00	0,60	0,03
60 - 65	100,00	99,90	72,03	1,95		0,00	0,70	0,04
65 - 70	100,00	99,64	73,87	1,98		0,00	1,66	0,03
70 - 75	100,00	99,76	73,30	1,89		0,00	1,47	0,05
75 - 80	99,82	99,68	71,61	1,88		0,00	1,65	0,23
80 - 85	100,00	100,06	74,40	1,78		0,00	1,52	0,09
85 - 90	100,00	99,26	77,74	2,45		0,00	2,33	0,08
90 - 95	99,58	99,48	74,58	1,92		0,00	1,25	0,01
95 - 100	100,00	100,07	71,27	1,58		0,00	0,55	0,01
100 en meer	100,00	99,06	76,95	1,48		0,00	2,25	0,31

Verdeling (%) van de hoofdbestanddelen van het belastbaar netto-inkomen - vervolg

Arrondissement Moeskroen

(niet inbegrepen 3.683 aangiften met nul inkomen)

Inkomens- klasse	Bedrijfsinkomsten		Inkomsten van onroerende goederen		Inkomsten van kapitalen en roerende goederen		Diverse inkomsten	
	% van het totaal aantal aangiften	% van het totaal bedrag	% van het totaal aantal aangiften	% van het totaal bedrag	% van het totaal aantal aangiften	% van het totaal bedrag	% van het totaal aantal aangiften	% van het totaal bedrag
5000 €								
Totaal	99,51	99,50	27,85	1,92	0,23	0,01	0,91	0,15
Minder dan 5	97,85	98,36	3,07	1,84	0,28	0,21	2,74	2,94
5 - 10	99,31	100,19	11,64	1,38	0,48	0,08	1,60	0,67
10 - 15	99,27	98,71	15,10	1,48	0,33	0,02	0,85	0,20
15 - 20	99,92	100,01	20,64	1,52	0,22	0,01	0,36	0,05
20 - 25	99,93	99,81	32,10	1,52	0,07	0,00	0,30	0,02
25 - 30	99,97	99,59	39,20	1,93	0,12	0,01	0,40	0,03
30 - 35	99,95	99,96	50,05	2,10	0,19	0,00	0,39	0,02
35 - 40	100,00	99,91	58,60	2,32	0,06	0,00	0,51	0,05
40 - 45	100,00	100,29	66,24	2,11	0,09	0,01	0,54	0,02
45 - 50	99,76	99,19	65,88	2,81	0,24	0,05	0,71	0,13
50 - 55	100,00	99,65	69,63	2,56		0,00	1,07	0,26
55 - 60	100,00	99,77	70,79	2,36	0,23	0,00	0,00	0,00
60 - 65	100,00	99,34	72,90	2,45		0,00	0,97	0,12
65 - 70	100,00	99,44	72,69	2,32		0,00	1,85	0,13
70 - 75	100,00	98,87	70,66	2,67		0,00	0,60	0,01
75 - 80	100,00	100,21	75,65	2,26		0,00	0,00	0,00
80 - 85	100,00	99,39	73,74	1,72		0,00	3,03	0,55
85 - 90	100,00	99,56	60,34	1,99		0,00	1,72	0,00
90 - 95	100,00	97,79	80,85	1,98	2,13	0,03	2,13	0,12
95 - 100	100,00	95,49	78,05	3,07		0,00	12,20	3,33
100 en meer	100,00	96,23	78,35	2,57	0,52	0,00	1,03	0,15

Arrondissement Zinnik

(niet inbegrepen 11.439 aangiften met nul inkomen)

Inkomens- klasse	Bedrijfsinkomsten		Inkomsten van onroerende goederen		Inkomsten van kapitalen en roerende goederen		Diverse inkomsten	
	% van het totaal aantal aangiften	% van het totaal bedrag	% van het totaal aantal aangiften	% van het totaal bedrag	% van het totaal aantal aangiften	% van het totaal bedrag	% van het totaal aantal aangiften	% van het totaal bedrag
5000 €								
Totaal	99,12	99,82	31,33	2,04	0,16	0,01	1,48	0,17
Minder dan 5	94,39	93,91	3,78	2,50	0,34	0,23	6,79	6,20
5 - 10	99,16	99,80	11,77	1,74	0,37	0,06	2,01	0,90
10 - 15	99,11	98,74	15,53	1,60	0,17	0,01	0,99	0,20
15 - 20	99,91	99,79	24,74	2,06	0,19	0,01	0,61	0,13
20 - 25	99,95	99,96	35,78	2,10	0,12	0,01	0,52	0,05
25 - 30	99,97	100,02	44,54	2,23	0,04	0,00	0,50	0,05
30 - 35	100,00	100,20	52,97	2,28	0,06	0,00	0,72	0,07
35 - 40	99,97	100,36	58,09	2,22	0,05	0,00	0,53	0,05
40 - 45	99,97	100,34	64,18	2,36	0,10	0,00	0,51	0,06
45 - 50	100,00	100,23	67,96	2,31		0,00	0,59	0,04
50 - 55	100,00	100,25	69,16	2,01	0,10	0,00	0,82	0,06
55 - 60	100,00	100,17	73,65	2,10		0,00	0,68	0,04
60 - 65	99,91	99,86	75,28	2,21		0,00	0,78	0,12
65 - 70	100,00	100,15	73,83	2,08	0,11	0,00	0,55	0,02
70 - 75	100,00	99,87	77,07	2,04		0,00	1,21	0,15
75 - 80	100,00	99,67	75,85	2,38		0,00	0,38	0,00
80 - 85	100,00	99,80	76,54	2,21		0,00	0,28	0,02
85 - 90	100,00	100,36	76,05	1,53		0,00	1,94	0,18
90 - 95	100,00	100,21	81,95	1,84		0,00	0,49	0,08
95 - 100	100,00	99,86	77,38	1,71		0,00	1,79	0,05
100 en meer	100,00	99,60	75,35	1,53		0,00	2,13	0,04

I - Totaal belastbaar netto-inkomen

Aanslagjaar 2007

Verdeling (%) van de hoofdbestanddelen van het belastbaar netto-inkomen - vervolg

Arrondissement Thuin

(niet inbegrepen 7.927 aangiften met nul inkomen)

Inkomens- klasse	Bedrijfsinkomsten		Inkomsten van onroerende goederen		Inkomsten van kapitalen en roerende goederen		Diverse inkomsten	
	% van het totaal aantal aangiften	% van het totaal bedrag	% van het totaal aantal aangiften	% van het totaal bedrag	% van het totaal aantal aangiften	% van het totaal bedrag	% van het totaal aantal aangiften	% van het totaal bedrag
5000 €								
Totaal	99,22	99,72	32,02	2,00	0,17	0,01	1,35	0,17
Minder dan 5	94,85	94,68	4,53	2,73	0,35	0,20	6,04	5,59
5 - 10	99,27	99,78	13,23	1,62	0,35	0,08	1,75	0,75
10 - 15	99,22	98,78	16,98	1,55	0,19	0,01	0,99	0,19
15 - 20	99,96	99,82	26,16	1,93	0,17	0,02	0,49	0,09
20 - 25	99,95	99,97	37,44	2,06	0,09	0,00	0,52	0,07
25 - 30	99,98	99,90	47,65	2,21	0,09	0,00	0,65	0,05
30 - 35	100,00	99,95	55,63	2,44		0,00	0,50	0,04
35 - 40	99,97	99,99	60,77	2,43		0,00	0,54	0,08
40 - 45	100,00	100,20	65,32	2,28	0,04	0,00	0,66	0,05
45 - 50	100,00	100,06	67,71	2,35		0,00	0,76	0,03
50 - 55	100,00	100,15	71,82	2,08		0,00	0,67	0,01
55 - 60	100,00	100,17	73,86	2,04		0,00	0,51	0,10
60 - 65	100,00	99,86	74,05	1,91		0,00	0,67	0,05
65 - 70	100,00	99,25	74,65	2,18		0,00	1,10	0,27
70 - 75	100,00	100,23	74,73	1,81		0,00	0,86	0,01
75 - 80	100,00	99,65	75,99	2,01	0,53	0,01	1,32	0,28
80 - 85	100,00	99,63	76,53	1,74		0,00	1,81	0,34
85 - 90	100,00	99,44	78,54	1,78		0,00	2,28	0,31
90 - 95	100,00	100,34	79,02	1,58		0,00	2,10	0,09
95 - 100	100,00	100,00	80,36	1,86	0,89	0,01	0,89	0,01
100 en meer	100,00	99,58	77,02	1,35	0,17	0,00	1,49	0,15

Arrondissement Doornik

(niet inbegrepen 9.093 aangiften met nul inkomen)

Inkomens- klasse	Bedrijfsinkomsten		Inkomsten van onroerende goederen		Inkomsten van kapitalen en roerende goederen		Diverse inkomsten	
	% van het totaal aantal aangiften	% van het totaal bedrag	% van het totaal aantal aangiften	% van het totaal bedrag	% van het totaal aantal aangiften	% van het totaal bedrag	% van het totaal aantal aangiften	% van het totaal bedrag
5000 €								
Totaal	99,36	99,04	30,49	1,97	0,21	0,02	1,07	0,14
Minder dan 5	96,94	96,95	3,68	2,53	0,41	0,36	3,22	3,25
5 - 10	99,17	99,57	11,95	1,45	0,40	0,09	1,49	0,72
10 - 15	99,15	98,48	16,49	1,61	0,28	0,04	0,97	0,19
15 - 20	99,86	99,79	23,70	1,80	0,18	0,02	0,57	0,12
20 - 25	99,90	99,97	32,99	1,71	0,10	0,02	0,46	0,04
25 - 30	99,95	99,94	42,95	2,02	0,03	0,02	0,38	0,03
30 - 35	99,95	100,24	52,45	2,07	0,14	0,01	0,90	0,05
35 - 40	99,94	100,08	57,59	2,11		0,00	0,67	0,10
40 - 45	100,00	100,40	64,06	2,14	0,07	0,00	0,64	0,02
45 - 50	100,00	100,29	68,82	2,04	0,05	0,00	0,47	0,03
50 - 55	100,00	100,15	69,53	1,98	0,13	0,00	0,79	0,06
55 - 60	100,00	99,90	71,79	2,11	0,09	0,00	1,22	0,10
60 - 65	99,78	99,87	73,74	1,90	0,11	0,00	0,67	0,02
65 - 70	100,00	99,47	77,97	2,31		0,00	1,58	0,08
70 - 75	100,00	99,06	74,95	2,73		0,00	1,50	0,04
75 - 80	100,00	99,90	80,51	1,81		0,00	0,64	0,01
80 - 85	100,00	98,77	75,93	2,64		0,00	2,49	0,12
85 - 90	100,00	97,86	72,94	2,66		0,00	0,59	0,00
90 - 95	100,00	98,64	76,92	2,79		0,00	2,10	0,22
95 - 100	100,00	98,39	76,92	3,12		0,00	1,10	0,05
100 en meer	99,19	88,07	73,43	2,46	0,32	0,01	2,25	0,33

Verdeling (%) van de hoofdbestanddelen van het belastbaar netto-inkomen - vervolg

Provincie Luik

(niet inbegrepen 56.830 aangiften met nul inkomen)

Inkomens- klasse	Bedrijfsinkomsten		Inkomsten van onroerende goederen		Inkomsten van kapitalen en roerende goederen		Diverse inkomsten	
	% van het totaal aantal aangiften	% van het totaal bedrag	% van het totaal aantal aangiften	% van het totaal bedrag	% van het totaal aantal aangiften	% van het totaal bedrag	% van het totaal aantal aangiften	% van het totaal bedrag
5000 €								
Totaal	99,34	99,55	28,89	2,25	0,17	0,01	1,51	0,18
Minder dan 5	96,58	94,98	3,04	2,46	0,25	0,16	4,80	5,09
5 - 10	99,15	99,59	9,96	1,57	0,37	0,08	2,34	1,02
10 - 15	99,19	98,77	15,32	1,70	0,21	0,03	1,47	0,30
15 - 20	99,91	99,72	21,71	2,00	0,16	0,02	0,71	0,13
20 - 25	99,95	99,89	31,57	2,20	0,08	0,01	0,58	0,07
25 - 30	99,97	99,87	40,43	2,34	0,09	0,01	0,64	0,08
30 - 35	99,97	99,94	48,99	2,55	0,04	0,00	0,68	0,06
35 - 40	99,97	99,98	54,74	2,55	0,06	0,00	0,76	0,05
40 - 45	99,97	99,92	60,36	2,57	0,10	0,00	0,90	0,08
45 - 50	99,98	99,89	64,94	2,55	0,06	0,00	0,85	0,06
50 - 55	99,98	99,97	67,49	2,51	0,07	0,00	0,88	0,06
55 - 60	99,99	99,93	68,36	2,37	0,01	0,00	0,92	0,05
60 - 65	99,95	99,72	71,61	2,48	0,12	0,00	1,21	0,10
65 - 70	99,98	99,61	73,18	2,44	0,04	0,00	1,16	0,07
70 - 75	99,92	99,43	72,93	2,50	0,16	0,00	1,36	0,06
75 - 80	100,00	99,40	73,76	2,50	0,04	0,00	1,49	0,10
80 - 85	99,95	99,57	73,70	2,22	0,14	0,01	0,85	0,11
85 - 90	100,00	99,34	73,93	2,40	0,06	0,00	2,30	0,16
90 - 95	99,84	98,93	75,40	2,63		0,00	1,54	0,13
95 - 100	99,79	99,06	75,88	2,46	0,41	0,01	1,35	0,02
100 en meer	99,93	98,35	75,47	2,13	0,26	0,00	2,24	0,14

Arrondissement Hoei

(niet inbegrepen 5.920 aangiften met nul inkomen)

Inkomens- klasse	Bedrijfsinkomsten		Inkomsten van onroerende goederen		Inkomsten van kapitalen en roerende goederen		Diverse inkomsten	
	% van het totaal aantal aangiften	% van het totaal bedrag	% van het totaal aantal aangiften	% van het totaal bedrag	% van het totaal aantal aangiften	% van het totaal bedrag	% van het totaal aantal aangiften	% van het totaal bedrag
5000 €								
Totaal	99,32	100,06	33,84	2,01	0,13	0,01	1,51	0,17
Minder dan 5	96,28	94,48	3,74	2,96	0,16	0,11	4,97	5,65
5 - 10	99,01	99,58	12,41	1,81	0,40	0,12	2,59	1,15
10 - 15	99,22	98,89	17,88	1,78	0,20	0,04	1,32	0,29
15 - 20	99,89	100,20	25,65	1,91	0,15	0,02	0,74	0,12
20 - 25	99,97	100,45	37,00	2,03	0,03	0,00	0,48	0,03
25 - 30	99,98	100,26	46,65	2,28	0,04	0,00	0,73	0,12
30 - 35	100,00	100,62	52,22	2,09	0,03	0,00	0,84	0,07
35 - 40	99,88	100,46	59,56	2,25		0,00	0,70	0,03
40 - 45	100,00	100,59	63,73	2,07		0,00	1,01	0,12
45 - 50	99,94	100,01	69,49	2,33		0,00	0,95	0,12
50 - 55	100,00	100,28	72,26	2,31	0,08	0,00	0,25	0,00
55 - 60	100,00	100,34	71,32	2,15		0,00	0,76	0,01
60 - 65	99,88	100,22	75,89	1,99		0,00	0,98	0,05
65 - 70	100,00	100,15	75,58	1,79		0,00	1,32	0,14
70 - 75	100,00	100,03	77,43	2,14	0,21	0,00	1,24	0,03
75 - 80	100,00	99,77	74,93	2,32		0,00	1,09	0,16
80 - 85	100,00	100,09	78,91	1,78		0,00	0,73	0,02
85 - 90	100,00	99,23	80,59	2,20		0,00	4,71	0,52
90 - 95	100,00	100,81	75,61	1,32		0,00	0,00	0,00
95 - 100	100,00	100,29	82,54	1,72		0,00	0,00	0,00
100 en meer	100,00	99,72	76,97	1,46	0,14	0,00	1,57	0,02

I - Totaal belastbaar netto-inkomen

Aanslagjaar 2007

Verdeling (%) van de hoofdbestanddelen van het belastbaar netto-inkomen - vervolg

Arrondissement Luik

(niet inbegrepen 34.388 aangiften met nul inkomen)

Inkomens- klasse	Bedrijfsinkomsten		Inkomsten van onroerende goederen		Inkomsten van kapitalen en roerende goederen		Diverse inkomsten	
	% van het totaal aantal aangiften	% van het totaal bedrag	% van het totaal aantal aangiften	% van het totaal bedrag	% van het totaal aantal aangiften	% van het totaal bedrag	% van het totaal aantal aangiften	% van het totaal bedrag
5000 €								
Totaal	99,33	99,58	26,76	2,18	0,13	0,01	1,62	0,20
Minder dan 5	96,37	94,63	2,86	2,32	0,22	0,11	5,21	5,42
5 - 10	99,25	99,82	8,69	1,44	0,30	0,05	2,40	1,00
10 - 15	99,19	98,94	13,75	1,52	0,17	0,02	1,57	0,31
15 - 20	99,91	99,72	20,38	1,93	0,10	0,01	0,71	0,14
20 - 25	99,95	99,79	30,79	2,21	0,06	0,00	0,64	0,08
25 - 30	99,97	99,81	38,84	2,27	0,04	0,00	0,64	0,07
30 - 35	99,97	99,91	47,29	2,53	0,03	0,00	0,69	0,05
35 - 40	99,97	99,95	52,87	2,51	0,03	0,00	0,89	0,06
40 - 45	99,96	99,78	58,38	2,59	0,01	0,00	0,92	0,08
45 - 50	99,99	99,94	62,86	2,45	0,01	0,00	0,96	0,06
50 - 55	99,98	99,90	65,98	2,51	0,04	0,00	1,09	0,06
55 - 60	99,98	99,98	66,23	2,34		0,00	1,08	0,04
60 - 65	100,00	99,65	70,26	2,36		0,00	1,36	0,15
65 - 70	100,00	99,64	71,97	2,40		0,00	1,41	0,06
70 - 75	99,95	99,42	70,45	2,46	0,10	0,01	1,60	0,07
75 - 80	100,00	99,35	72,86	2,75		0,00	1,44	0,07
80 - 85	100,00	99,63	71,06	2,17		0,00	1,28	0,20
85 - 90	100,00	99,78	71,76	2,19		0,00	2,67	0,09
90 - 95	100,00	98,93	76,26	2,57		0,00	2,52	0,11
95 - 100	99,80	98,90	74,30	2,81	0,20	0,01	1,00	0,02
100 en meer	99,97	98,95	74,67	2,10		0,00	2,56	0,18

Arrondissement Verviers

(niet inbegrepen 12.816 aangiften met nul inkomen)

Inkomens- klasse	Bedrijfsinkomsten		Inkomsten van onroerende goederen		Inkomsten van kapitalen en roerende goederen		Diverse inkomsten	
	% van het totaal aantal aangiften	% van het totaal bedrag	% van het totaal aantal aangiften	% van het totaal bedrag	% van het totaal aantal aangiften	% van het totaal bedrag	% van het totaal aantal aangiften	% van het totaal bedrag
5000 €								
Totaal	99,38	99,12	29,57	2,55	0,30	0,02	1,30	0,17
Minder dan 5	97,25	95,95	2,94	2,55	0,36	0,30	3,77	4,02
5 - 10	98,96	99,11	10,73	1,70	0,53	0,12	2,10	1,01
10 - 15	99,18	98,31	17,12	2,04	0,33	0,06	1,27	0,29
15 - 20	99,92	99,40	22,23	2,24	0,32	0,04	0,72	0,12
20 - 25	99,92	99,75	29,83	2,31	0,14	0,01	0,51	0,08
25 - 30	99,98	99,73	39,43	2,56	0,22	0,01	0,57	0,07
30 - 35	99,94	99,68	49,72	2,78	0,08	0,00	0,62	0,07
35 - 40	99,98	99,75	54,81	2,81	0,17	0,00	0,59	0,05
40 - 45	99,96	99,72	61,09	2,83	0,33	0,01	0,91	0,06
45 - 50	99,97	99,52	65,20	3,00	0,21	0,00	0,72	0,04
50 - 55	99,97	99,77	66,77	2,74	0,17	0,00	0,69	0,06
55 - 60	100,00	99,34	69,89	2,76	0,05	0,00	0,77	0,08
60 - 65	99,88	99,39	70,93	3,14	0,47	0,01	1,18	0,06
65 - 70	99,92	99,10	73,05	2,95	0,16	0,00	0,90	0,07
70 - 75	99,78	98,72	72,16	3,03	0,33	0,00	1,42	0,09
75 - 80	100,00	99,07	71,35	2,32	0,14	0,00	1,72	0,15
80 - 85	99,81	98,95	75,19	2,65	0,56	0,04	0,19	0,00
85 - 90	100,00	98,37	72,39	2,87	0,25	0,01	1,49	0,20
90 - 95	99,36	97,60	73,16	3,86		0,00	0,32	0,12
95 - 100	99,57	98,51	73,93	2,28	1,28	0,03	0,85	0,01
100 en meer	99,78	95,95	74,14	2,59	1,01	0,01	2,02	0,14

Verdeling (%) van de hoofdbestanddelen van het belastbaar netto-inkomen - vervolg

Arrondissement Borgworm

(niet inbegrepen 3.706 aangiften met nul inkomen)

Inkomens- klasse	Bedrijfsinkomsten		Inkomsten van onroerende goederen		Inkomsten van kapitalen en roerende goederen		Diverse inkomsten	
	% van het totaal aantal aangiften	% van het totaal bedrag	% van het totaal aantal aangiften	% van het totaal bedrag	% van het totaal aantal aangiften	% van het totaal bedrag	% van het totaal aantal aangiften	% van het totaal bedrag
5000 €								
Totaal	99,36	100,08	37,11	2,07	0,13	0,01	1,42	0,16
Minder dan 5	96,00	94,90	3,85	2,53	0,30	0,14	5,34	5,70
5 - 10	99,11	99,17	16,13	1,98	0,37	0,09	2,38	1,09
10 - 15	99,16	98,70	20,52	2,05	0,16	0,01	1,44	0,31
15 - 20	99,93	100,24	25,88	1,93	0,14	0,02	0,65	0,09
20 - 25	99,98	100,40	36,84	1,92	0,06	0,00	0,55	0,07
25 - 30	99,94	100,31	47,97	2,13	0,06	0,00	0,71	0,12
30 - 35	100,00	100,17	54,78	2,52	0,04	0,00	0,57	0,05
35 - 40	100,00	100,40	61,20	2,33		0,00	0,52	0,03
40 - 45	100,00	100,53	66,00	2,23	0,06	0,00	0,57	0,06
45 - 50	100,00	100,51	70,83	2,05		0,00	0,47	0,02
50 - 55	100,00	100,54	72,22	2,07		0,00	1,01	0,15
55 - 60	100,00	100,81	71,91	1,80		0,00	0,63	0,05
60 - 65	100,00	100,35	75,04	2,04		0,00	0,78	0,06
65 - 70	100,00	100,06	76,99	2,15		0,00	0,22	0,01
70 - 75	100,00	100,37	81,19	1,86		0,00	0,25	0,00
75 - 80	100,00	99,98	82,41	1,96		0,00	1,72	0,07
80 - 85	100,00	100,15	76,71	1,93		0,00	0,46	0,02
85 - 90	100,00	99,60	81,55	2,57		0,00	0,00	0,00
90 - 95	100,00	99,78	76,42	1,56		0,00	1,63	0,41
95 - 100	100,00	99,63	79,81	2,03		0,00	5,77	0,07
100 en meer	100,00	99,69	81,50	1,84		0,00	1,83	0,08

Provincie Luxemburg

(niet inbegrepen 13.754 aangiften met nul inkomen)

Inkomens- klasse	Bedrijfsinkomsten		Inkomsten van onroerende goederen		Inkomsten van kapitalen en roerende goederen		Diverse inkomsten	
	% van het totaal aantal aangiften	% van het totaal bedrag	% van het totaal aantal aangiften	% van het totaal bedrag	% van het totaal aantal aangiften	% van het totaal bedrag	% van het totaal aantal aangiften	% van het totaal bedrag
5000 €								
Totaal	99,27	99,62	31,74	1,98	0,24	0,02	1,24	0,15
Minder dan 5	95,67	94,94	4,18	3,43	0,35	0,27	4,35	4,55
5 - 10	99,12	98,94	16,30	1,92	0,48	0,12	1,76	0,83
10 - 15	99,34	98,47	21,57	2,04	0,32	0,05	1,15	0,30
15 - 20	99,89	99,55	25,07	2,08	0,27	0,03	0,72	0,16
20 - 25	99,95	100,04	31,18	1,79	0,10	0,01	0,47	0,07
25 - 30	99,98	99,91	38,93	1,98	0,12	0,01	0,42	0,03
30 - 35	99,99	100,11	46,80	2,05	0,15	0,00	0,44	0,05
35 - 40	100,00	100,06	52,74	2,24	0,15	0,00	0,64	0,03
40 - 45	100,00	100,19	57,71	2,15	0,02	0,00	0,47	0,02
45 - 50	99,97	100,16	60,96	2,06	0,10	0,00	0,77	0,06
50 - 55	99,97	100,11	63,77	1,96	0,13	0,00	0,35	0,01
55 - 60	99,96	99,98	63,29	1,96	0,04	0,00	0,69	0,02
60 - 65	100,00	99,97	65,21	1,96	0,11	0,00	0,55	0,02
65 - 70	100,00	99,66	64,19	1,95	0,21	0,01	0,70	0,08
70 - 75	100,00	99,76	65,81	1,90	0,18	0,00	0,89	0,07
75 - 80	100,00	99,76	64,49	1,84	0,12	0,00	0,58	0,00
80 - 85	100,00	99,57	60,47	1,72		0,00	0,88	0,08
85 - 90	100,00	99,50	58,24	1,56	0,19	0,00	0,57	0,10
90 - 95	100,00	99,62	59,58	1,39	0,23	0,00	0,69	0,21
95 - 100	100,00	99,11	54,52	1,51		0,00	1,61	0,08
100 en meer	99,88	98,34	59,98	1,82	0,47	0,01	1,46	0,22

I - Totaal belastbaar netto-inkomen

Aanslagjaar 2007

Verdeling (%) van de hoofdbestanddelen van het belastbaar netto-inkomen - vervolg

Arrondissement Aarlen

(niet inbegrepen 3.438 aangiften met nul inkomen)

Inkomens- klasse	Bedrijfsinkomsten		Inkomsten van onroerende goederen		Inkomsten van kapitalen en roerende goederen		Diverse inkomsten	
	% van het totaal aantal aangiften	% van het totaal bedrag	% van het totaal aantal aangiften	% van het totaal bedrag	% van het totaal aantal aangiften	% van het totaal bedrag	% van het totaal aantal aangiften	% van het totaal bedrag
5000 €								
Totaal	99,32	99,55	25,85	1,56	0,19	0,01	1,02	0,14
Minder dan 5	95,54	94,01	4,67	4,38	0,42	0,31	3,25	4,23
5 - 10	98,18	97,90	10,55	1,78	0,35	0,09	3,06	1,76
10 - 15	99,34	98,31	16,72	1,95	0,25	0,01	1,45	0,64
15 - 20	99,83	99,30	17,22	1,61	0,22	0,01	0,64	0,18
20 - 25	99,97	99,63	21,22	1,44	0,09	0,00	0,36	0,08
25 - 30	100,00	99,61	26,85	1,54	0,03	0,00	0,28	0,04
30 - 35	100,00	99,77	32,37	1,60	0,18	0,00	0,37	0,03
35 - 40	100,00	99,64	35,57	1,71	0,06	0,00	0,63	0,03
40 - 45	100,00	99,75	39,90	1,75		0,00	0,00	0,00
45 - 50	100,00	99,85	43,82	1,65		0,00	0,42	0,01
50 - 55	100,00	99,88	48,63	1,52		0,00	0,13	0,00
55 - 60	100,00	99,77	51,69	1,86		0,00	0,00	0,00
60 - 65	100,00	100,00	48,77	1,60	0,19	0,00	0,19	0,00
65 - 70	100,00	99,84	49,17	1,62	0,24	0,02	0,48	0,06
70 - 75	100,00	99,59	56,75	1,79		0,00	0,55	0,20
75 - 80	100,00	99,91	55,30	1,50		0,00	0,33	0,00
80 - 85	100,00	99,61	47,83	1,72		0,00	0,43	0,01
85 - 90	100,00	99,57	42,79	1,13	0,48	0,00	0,48	0,24
90 - 95	100,00	99,79	48,31	1,20	0,56	0,00	0,00	0,00
95 - 100	100,00	100,03	40,60	0,90		0,00	0,75	0,00
100 en meer	100,00	99,65	48,67	1,10	0,66	0,01	0,80	0,05

Arrondissement Bastenaken

(niet inbegrepen 2.174 aangiften met nul inkomen)

Inkomens- klasse	Bedrijfsinkomsten		Inkomsten van onroerende goederen		Inkomsten van kapitalen en roerende goederen		Diverse inkomsten	
	% van het totaal aantal aangiften	% van het totaal bedrag	% van het totaal aantal aangiften	% van het totaal bedrag	% van het totaal aantal aangiften	% van het totaal bedrag	% van het totaal aantal aangiften	% van het totaal bedrag
5000 €								
Totaal	98,90	99,35	35,86	2,50	0,30	0,02	1,64	0,14
Minder dan 5	92,76	92,62	4,39	2,85	0,38	0,18	8,09	7,35
5 - 10	99,54	98,92	22,38	2,33	0,53	0,15	1,09	0,43
10 - 15	99,28	97,92	29,14	2,66	0,35	0,06	1,09	0,18
15 - 20	99,91	99,51	29,97	2,32	0,35	0,06	0,76	0,15
20 - 25	99,93	100,15	34,59	1,88	0,07	0,03	0,37	0,04
25 - 30	100,00	99,90	43,47	2,28	0,16	0,00	0,21	0,02
30 - 35	100,00	100,02	53,37	2,52	0,34	0,01	0,54	0,07
35 - 40	100,00	100,07	59,72	2,62	0,26	0,01	0,53	0,01
40 - 45	100,00	100,02	65,91	2,37		0,00	0,36	0,01
45 - 50	100,00	100,28	66,18	2,18	0,32	0,01	1,45	0,11
50 - 55	100,00	99,93	68,99	2,30	0,21	0,00	0,00	0,00
55 - 60	99,74	99,62	67,01	2,65	0,26	0,01	1,56	0,02
60 - 65	100,00	99,36	73,96	2,86	0,38	0,00	0,00	0,00
65 - 70	100,00	99,65	74,87	2,25	0,51	0,01	0,51	0,00
70 - 75	100,00	99,73	72,00	2,08		0,00	0,67	0,00
75 - 80	100,00	98,74	66,67	3,16		0,00	0,98	0,00
80 - 85	100,00	98,84	69,66	2,09		0,00	0,00	0,00
85 - 90	100,00	100,13	75,00	1,71		0,00	0,00	0,00
90 - 95	100,00	99,52	64,44	1,78		0,00	0,00	0,00
95 - 100	100,00	99,21	62,86	2,06		0,00	5,71	0,27
100 en meer	99,41	95,11	73,53	5,16	0,59	0,01	1,18	0,15

Tabel 2

Verdeling (%) van de hoofdbestanddelen van het belastbaar netto-inkomen - vervolg

Arrondissement Marche-en-Famenne

(niet inbegrepen 2.603 aangiften met nul inkomen)

Inkomens- klasse	Bedrijfsinkomsten		Inkomsten van onroerende goederen		Inkomsten van kapitalen en roerende goederen		Diverse inkomsten	
	% van het totaal aantal aangiften	% van het totaal bedrag	% van het totaal aantal aangiften	% van het totaal bedrag	% van het totaal aantal aangiften	% van het totaal bedrag	% van het totaal aantal aangiften	% van het totaal bedrag
5000 €								
Totaal	99,13	99,56	33,45	2,46	0,29	0,03	1,49	0,18
Minder dan 5	95,20	93,84	4,53	5,18	0,43	0,35	4,77	4,76
5 - 10	99,08	99,26	16,90	2,19	0,53	0,12	1,57	0,71
10 - 15	99,34	98,64	21,73	2,21	0,36	0,09	1,34	0,30
15 - 20	99,93	99,40	27,28	2,56	0,37	0,03	0,83	0,13
20 - 25	99,94	99,98	35,12	2,17	0,14	0,00	0,49	0,08
25 - 30	99,96	99,96	45,63	2,40	0,13	0,02	0,77	0,04
30 - 35	100,00	100,40	53,82	2,32	0,12	0,00	0,43	0,06
35 - 40	100,00	100,30	61,76	2,79	0,08	0,00	0,55	0,02
40 - 45	100,00	100,55	68,05	2,45		0,00	1,14	0,05
45 - 50	99,86	100,08	71,49	2,53		0,00	0,99	0,14
50 - 55	99,82	99,98	76,14	2,51	0,53	0,01	0,53	0,02
55 - 60	100,00	100,29	73,56	2,08		0,00	1,68	0,05
60 - 65	100,00	100,08	78,78	2,45		0,00	1,29	0,03
65 - 70	100,00	98,86	79,82	3,23		0,00	1,38	0,11
70 - 75	100,00	99,59	78,53	2,31		0,00	1,23	0,02
75 - 80	100,00	98,97	88,00	2,25		0,00	3,00	0,03
80 - 85	100,00	100,58	73,33	1,67		0,00	2,67	0,11
85 - 90	100,00	96,24	81,48	4,17		0,00	1,85	0,03
90 - 95	100,00	98,83	83,33	2,61		0,00	0,00	0,00
95 - 100	100,00	96,74	82,86	2,38		0,00	0,00	0,00
100 en meer	100,00	97,30	82,16	2,88		0,00	3,24	0,33

Arrondissement Neufchâteau

(niet inbegrepen 2.752 aangiften met nul inkomen)

Inkomens- klasse	Bedrijfsinkomsten		Inkomsten van onroerende goederen		Inkomsten van kapitalen en roerende goederen		Diverse inkomsten	
	% van het totaal aantal aangiften	% van het totaal bedrag	% van het totaal aantal aangiften	% van het totaal bedrag	% van het totaal aantal aangiften	% van het totaal bedrag	% van het totaal aantal aangiften	% van het totaal bedrag
5000 €								
Totaal	99,39	99,75	33,18	2,03	0,20	0,01	1,17	0,16
Minder dan 5	96,99	96,77	3,91	2,83	0,31	0,25	3,22	3,62
5 - 10	99,43	99,36	16,60	1,65	0,43	0,07	1,41	0,54
10 - 15	99,24	98,57	20,77	1,80	0,24	0,04	1,04	0,22
15 - 20	99,85	99,85	26,71	2,03	0,27	0,04	0,86	0,22
20 - 25	99,92	100,42	35,05	1,85	0,05	0,00	0,66	0,10
25 - 30	100,00	100,17	43,54	2,01	0,12	0,00	0,50	0,02
30 - 35	99,95	100,29	55,02	2,26	0,05	0,00	0,55	0,07
35 - 40	100,00	100,46	59,49	2,24	0,07	0,00	0,65	0,04
40 - 45	100,00	100,54	64,97	2,46	0,09	0,00	0,66	0,03
45 - 50	100,00	100,49	68,87	2,22	0,12	0,00	0,96	0,02
50 - 55	100,00	100,39	70,22	2,09		0,00	0,73	0,03
55 - 60	100,00	100,21	70,14	1,95		0,00	0,20	0,00
60 - 65	100,00	100,27	72,50	1,79		0,00	0,83	0,04
65 - 70	100,00	99,35	72,14	2,13		0,00	0,76	0,17
70 - 75	100,00	99,93	73,98	1,97	0,51	0,01	0,51	0,01
75 - 80	100,00	99,97	67,55	1,90		0,00	0,00	0,00
80 - 85	100,00	99,41	75,21	2,19		0,00	1,71	0,02
85 - 90	100,00	100,14	71,08	1,43		0,00	1,20	0,00
90 - 95	100,00	98,94	79,69	1,66		0,00	4,69	1,40
95 - 100	100,00	97,81	71,15	2,73		0,00	1,92	0,10
100 en meer	99,57	95,76	76,09	1,91	0,43	0,00	3,04	0,42

I - Totaal belastbaar netto-inkomen

Aanslagjaar 2007

Verdeling (%) van de hoofdbestanddelen van het belastbaar netto-inkomen - vervolg

Arrondissement Virton

(niet inbegrepen 2.787 aangiften met nul inkomen)

Inkomens- klasse	Bedrijfsinkomsten		Inkomsten van onroerende goederen		Inkomsten van kapitalen en roerende goederen		Diverse inkomsten	
	% van het totaal aantal aangiften	% van het totaal bedrag	% van het totaal aantal aangiften	% van het totaal bedrag	% van het totaal aantal aangiften	% van het totaal bedrag	% van het totaal aantal aangiften	% van het totaal bedrag
5000 €								
Totaal	99,54	99,82	30,83	1,61	0,23	0,01	0,92	0,14
Minder dan 5	97,50	97,12	3,43	1,65	0,23	0,24	2,66	3,12
5 - 10	99,12	98,83	13,33	1,57	0,52	0,18	2,11	1,07
10 - 15	99,50	98,77	19,53	1,64	0,39	0,05	0,84	0,24
15 - 20	99,97	99,62	23,98	1,84	0,17	0,00	0,47	0,10
20 - 25	99,97	99,99	29,68	1,59	0,13	0,02	0,41	0,05
25 - 30	99,91	99,97	38,34	1,81	0,18	0,00	0,31	0,04
30 - 35	100,00	100,18	43,81	1,71	0,06	0,00	0,31	0,05
35 - 40	100,00	99,90	51,66	2,03	0,30	0,00	0,83	0,03
40 - 45	100,00	100,14	54,85	1,85		0,00	0,29	0,02
45 - 50	100,00	100,19	59,66	1,87	0,13	0,00	0,26	0,05
50 - 55	100,00	100,32	60,19	1,62		0,00	0,31	0,01
55 - 60	100,00	100,03	59,54	1,47		0,00	0,57	0,06
60 - 65	100,00	99,96	63,86	1,58		0,00	0,54	0,03
65 - 70	100,00	100,18	60,53	1,23	0,29	0,00	0,58	0,04
70 - 75	100,00	100,01	60,56	1,61	0,40	0,00	1,59	0,02
75 - 80	100,00	100,30	63,18	1,44	0,50	0,00	0,00	0,00
80 - 85	100,00	99,55	56,89	1,21		0,00	0,60	0,25
85 - 90	100,00	100,12	58,40	1,17		0,00	0,00	0,00
90 - 95	100,00	100,10	54,81	0,90		0,00	0,00	0,00
95 - 100	100,00	99,55	49,09	0,92		0,00	1,82	0,20
100 en meer	100,00	99,49	55,65	1,00	0,27	0,01	1,08	0,41

Provincie Namen

(niet inbegrepen 27.744 aangiften met nul inkomen)

Inkomens- klasse	Bedrijfsinkomsten		Inkomsten van onroerende goederen		Inkomsten van kapitalen en roerende goederen		Diverse inkomsten	
	% van het totaal aantal aangiften	% van het totaal bedrag	% van het totaal aantal aangiften	% van het totaal bedrag	% van het totaal aantal aangiften	% van het totaal bedrag	% van het totaal aantal aangiften	% van het totaal bedrag
5000 €								
Totaal	98,99	99,69	31,82	2,32	0,18	0,01	1,91	0,23
Minder dan 5	93,63	91,99	3,69	2,65	0,39	0,25	7,92	7,86
5 - 10	98,89	99,18	11,55	1,82	0,42	0,10	2,43	1,17
10 - 15	99,17	98,64	16,94	1,85	0,23	0,04	1,39	0,32
15 - 20	99,92	99,70	24,20	2,17	0,19	0,03	0,84	0,16
20 - 25	99,95	100,13	33,58	2,16	0,09	0,00	0,64	0,08
25 - 30	99,93	99,91	42,92	2,54	0,04	0,00	0,69	0,08
30 - 35	99,97	100,12	52,02	2,63	0,05	0,00	0,89	0,09
35 - 40	99,96	100,08	58,08	2,70	0,06	0,00	0,74	0,05
40 - 45	99,98	100,24	63,06	2,59	0,01	0,00	0,94	0,08
45 - 50	99,97	100,28	67,36	2,45	0,03	0,00	0,76	0,06
50 - 55	99,98	100,21	69,57	2,45	0,04	0,00	1,15	0,06
55 - 60	99,95	100,14	72,44	2,36		0,00	1,06	0,06
60 - 65	100,00	100,09	73,55	2,33		0,00	1,30	0,08
65 - 70	99,96	99,65	77,52	2,78	0,04	0,00	1,12	0,06
70 - 75	100,00	99,82	76,31	2,38	0,05	0,00	1,21	0,12
75 - 80	100,00	99,66	76,18	2,39	0,07	0,00	1,72	0,14
80 - 85	100,00	99,80	77,10	2,28		0,00	1,71	0,02
85 - 90	100,00	99,53	75,86	2,47		0,00	1,66	0,10
90 - 95	100,00	100,04	79,79	1,95		0,00	1,78	0,04
95 - 100	99,78	99,16	79,44	2,60	0,22	0,00	2,38	0,22
100 en meer	99,85	98,82	79,13	2,09	0,08	0,00	2,64	0,32

Verdeling (%) van de hoofdbestanddelen van het belastbaar netto-inkomen - vervolg

Arrondissement Dinant

(niet inbegrepen 5.333 aangiften met nul inkomen)

Inkomens- klasse	Bedrijfsinkomsten		Inkomsten van onroerende goederen		Inkomsten van kapitalen en roerende goederen		Diverse inkomsten	
	% van het totaal aantal aangiften	% van het totaal bedrag	% van het totaal aantal aangiften	% van het totaal bedrag	% van het totaal aantal aangiften	% van het totaal bedrag	% van het totaal aantal aangiften	% van het totaal bedrag
5000 €								
Totaal	99,06	99,53	33,15	2,40	0,23	0,02	1,62	0,21
Minder dan 5	94,83	94,30	4,28	2,84	0,46	0,25	5,64	5,37
5 - 10	98,81	98,88	14,36	1,91	0,47	0,13	2,30	1,12
10 - 15	99,11	98,48	20,13	2,00	0,27	0,05	1,24	0,29
15 - 20	99,90	99,55	26,47	2,29	0,26	0,05	0,71	0,13
20 - 25	99,93	100,13	35,61	2,17	0,15	0,00	0,83	0,12
25 - 30	99,98	100,03	45,79	2,41	0,04	0,00	0,71	0,05
30 - 35	100,00	100,09	57,08	2,72	0,09	0,02	0,73	0,06
35 - 40	99,88	99,99	62,49	2,59		0,00	0,57	0,07
40 - 45	99,95	100,16	66,03	2,66	0,05	0,00	0,99	0,03
45 - 50	99,93	99,95	70,52	2,76	0,14	0,00	0,85	0,02
50 - 55	100,00	99,89	72,96	2,46		0,00	1,17	0,10
55 - 60	100,00	100,00	75,55	2,29		0,00	0,74	0,07
60 - 65	100,00	100,12	71,67	2,10		0,00	0,94	0,02
65 - 70	100,00	99,61	81,78	2,43		0,00	0,68	0,01
70 - 75	100,00	99,81	77,37	2,18		0,00	1,22	0,10
75 - 80	100,00	99,70	77,27	2,10		0,00	2,07	0,20
80 - 85	100,00	98,90	77,58	2,66		0,00	2,42	0,02
85 - 90	100,00	99,05	78,79	2,76		0,00	0,76	0,02
90 - 95	100,00	99,45	83,81	2,31		0,00	0,95	0,02
95 - 100	100,00	97,58	78,38	4,47		0,00	2,70	0,03
100 en meer	99,53	97,64	80,84	2,96	0,47	0,00	2,80	0,48

Arrondissement Namen

(niet inbegrepen 18.558 aangiften met nul inkomen)

Inkomens- klasse	Bedrijfsinkomsten		Inkomsten van onroerende goederen		Inkomsten van kapitalen en roerende goederen		Diverse inkomsten	
	% van het totaal aantal aangiften	% van het totaal bedrag	% van het totaal aantal aangiften	% van het totaal bedrag	% van het totaal aantal aangiften	% van het totaal bedrag	% van het totaal aantal aangiften	% van het totaal bedrag
5000 €								
Totaal	98,90	99,70	30,92	2,37	0,17	0,01	2,18	0,25
Minder dan 5	92,82	90,40	3,31	2,68	0,40	0,27	9,33	9,47
5 - 10	98,84	99,16	9,88	1,84	0,39	0,11	2,60	1,27
10 - 15	99,22	98,79	14,99	1,83	0,22	0,04	1,54	0,36
15 - 20	99,92	99,64	22,65	2,22	0,16	0,03	1,00	0,19
20 - 25	99,95	100,06	31,43	2,25	0,08	0,00	0,62	0,08
25 - 30	99,91	99,79	40,79	2,68	0,04	0,00	0,75	0,09
30 - 35	99,96	100,08	49,81	2,69	0,04	0,00	1,01	0,10
35 - 40	99,97	100,08	55,58	2,84	0,10	0,00	0,91	0,06
40 - 45	99,98	100,22	61,23	2,67		0,00	0,96	0,10
45 - 50	99,98	100,38	64,77	2,38		0,00	0,83	0,08
50 - 55	99,97	100,33	67,96	2,50	0,03	0,00	1,29	0,05
55 - 60	99,93	100,16	71,80	2,48		0,00	1,29	0,06
60 - 65	100,00	100,09	73,39	2,45		0,00	1,27	0,10
65 - 70	99,94	99,64	76,40	2,90	0,06	0,00	1,33	0,07
70 - 75	100,00	99,74	75,47	2,55	0,07	0,00	1,37	0,15
75 - 80	100,00	99,72	76,20	2,44	0,09	0,00	1,61	0,12
80 - 85	100,00	99,95	78,23	2,30		0,00	1,73	0,02
85 - 90	100,00	99,83	75,04	2,26		0,00	1,90	0,03
90 - 95	100,00	100,13	78,86	1,94		0,00	1,96	0,05
95 - 100	99,72	99,35	80,39	2,35	0,28	0,00	2,52	0,28
100 en meer	99,90	99,07	78,58	2,00		0,00	2,58	0,29

I - Totaal belastbaar netto-inkomen

Aanslagjaar 2007

Verdeling (%) van de hoofdbestanddelen van het belastbaar netto-inkomen - einde

Arrondissement Philippeville

(niet inbegrepen 3.853 aangiften met nul inkomen)

Inkomens- klasse	Bedrijfsinkomsten		Inkomsten van onroerende goederen		Inkomsten van kapitalen en roerende goederen		Diverse inkomsten	
	% van het totaal aantal aangiften	% van het totaal bedrag	% van het totaal aantal aangiften	% van het totaal bedrag	% van het totaal aantal aangiften	% van het totaal bedrag	% van het totaal aantal aangiften	% van het totaal bedrag
5000 €								
Totaal	99,26	99,87	33,83	1,93	0,15	0,01	1,18	0,14
Minder dan 5	95,63	95,52	4,56	2,14	0,22	0,16	4,86	4,57
5 - 10	99,23	99,81	14,04	1,61	0,43	0,02	1,89	0,86
10 - 15	99,05	98,28	19,96	1,72	0,19	0,02	1,00	0,21
15 - 20	99,98	100,17	27,18	1,78	0,18	0,01	0,40	0,04
20 - 25	99,95	100,46	39,80	1,76	0,05	0,00	0,43	0,04
25 - 30	99,96	100,28	48,24	2,10	0,04	0,00	0,39	0,06
30 - 35	100,00	100,33	54,26	2,22		0,00	0,55	0,06
35 - 40	100,00	100,28	63,44	2,18		0,00	0,14	0,00
40 - 45	100,00	100,48	67,34	2,08		0,00	0,73	0,02
45 - 50	100,00	100,30	75,37	2,32		0,00	0,23	0,01
50 - 55	100,00	100,06	72,95	2,15	0,15	0,00	0,30	0,01
55 - 60	100,00	100,19	71,17	1,76		0,00	0,20	0,00
60 - 65	100,00	100,02	77,69	2,02		0,00	2,10	0,08
65 - 70	100,00	99,78	78,08	2,50		0,00	0,38	0,01
70 - 75	100,00	100,40	80,63	1,52		0,00	0,00	0,00
75 - 80	100,00	99,22	74,36	2,49		0,00	1,92	0,16
80 - 85	100,00	99,94	63,16	1,35		0,00	0,00	0,00
85 - 90	100,00	97,91	77,50	3,63		0,00	1,25	0,79
90 - 95	100,00	100,22	80,70	1,41		0,00	1,75	0,04
95 - 100	100,00	100,61	70,97	1,05		0,00	0,00	0,00
100 en meer	100,00	98,79	80,86	1,22		0,00	2,87	0,26

Deel 2

Totaal belastbaar netto-inkomen en belasting per gemeente

Aantal aangiften per klasse van het totaal belastbaar netto-inkomen, totaal belastbaar netto-

	Aantal aangifte per klasse van 10 000 €							Aantal inwoners	Totaal belastbaar netto-inkomen (in €)
	Totaal	<1	1 - 2	2 - 3	3 - 4	4 - 5	5 en +		
België	5.991.864	1.210.055	1.981.476	1.234.778	597.417	367.613	600.525	10.547.958	149.492.947.273
<i>Brussels H. Gewest</i>	545.731	140.464	192.855	98.729	47.111	24.339	42.233	1.025.009	12.287.563.356
<i>Arr. Brussel Hoofdst.</i>	545.731	140.464	192.855	98.729	47.111	24.339	42.233	1.025.009	12.287.563.356
Anderlecht	54.179	13.885	21.747	10.008	4.173	1.889	2.477	96.806	1.033.532.685
Oudergem	16.115	3.552	4.636	3.154	1.679	1.000	2.094	29.616	447.379.359
Sint-Agatha-Berchem	11.763	2.490	3.989	2.371	1.076	664	1.173	20.254	288.719.147
Brussel	77.379	22.151	28.532	13.001	6.002	2.993	4.700	145.350	1.585.226.392
Etterbeek	20.867	5.058	6.996	4.004	2.106	1.040	1.663	42.041	482.359.836
Evere	18.756	4.137	6.705	3.785	1.710	998	1.421	33.795	418.343.821
Vorst	26.881	6.432	9.814	5.144	2.470	1.120	1.901	48.001	593.138.714
Ganshoren	13.101	2.759	4.883	2.562	1.225	663	1.009	21.182	299.146.122
Elsene	40.722	11.723	12.841	6.919	3.778	1.943	3.518	77.799	961.487.032
Jette	25.174	5.405	9.055	5.043	2.470	1.294	1.907	43.272	567.516.912
Koekelberg	10.117	2.423	3.832	1.915	885	435	627	18.349	212.080.553
Sint-Jans-Molenbeek	41.246	11.489	16.694	7.199	2.862	1.300	1.702	80.754	752.175.230
Sint-Gillis	23.401	7.095	9.039	3.932	1.637	724	974	44.516	431.497.527
Sint-Joost-ten-Node	11.556	4.081	4.634	1.646	629	265	301	23.671	181.860.978
Schaarbeek	57.709	16.157	21.424	10.320	4.416	2.164	3.228	112.719	1.141.277.024
Ukkel	38.982	8.527	11.820	7.075	3.962	2.332	5.266	76.265	1.183.371.461
Watermaal-Bosvoorde	13.568	3.108	3.837	2.498	1.381	822	1.922	24.088	384.639.732
St-Lambrechts-Woluwe	25.573	5.792	7.529	4.840	2.693	1.524	3.195	48.133	703.568.764
Sint-Pieters-Woluwe	18.642	4.200	4.848	3.313	1.957	1.169	3.155	38.393	620.242.067
<i>Vlaams Gewest</i>	3.500.322	651.925	1.099.062	758.664	366.753	236.110	387.808	6.098.020	91.662.615.083
Pr. Antwerpen	977.412	183.776	309.027	214.484	101.401	63.175	105.549	1.694.531	25.376.284.125
<i>Arr. Antwerpen</i>	551.992	108.506	175.536	118.955	55.828	34.011	59.156	957.905	14.279.200.967
Aartselaar	8.155	1.318	1.953	1.783	948	642	1.511	14.350	267.383.460
Antwerpen	271.395	57.354	96.500	58.247	25.703	13.721	19.870	463.849	6.187.862.447
Boechout	6.812	1.428	1.787	1.361	694	470	1.072	12.119	202.450.531
Boom	9.613	1.649	3.423	2.181	956	568	836	16.211	230.627.979
Borsbeek	6.195	1.092	1.849	1.467	701	427	659	10.240	162.042.072
Brasschaat	21.146	4.081	5.948	4.294	2.210	1.479	3.134	37.207	646.112.171
Brecht	14.687	2.719	3.941	3.227	1.629	1.166	2.005	26.597	408.665.975
Edegem	12.657	2.188	3.346	2.817	1.409	979	1.918	21.642	386.167.178
Essen	9.176	1.742	2.706	2.008	1.049	639	1.032	17.072	238.855.254
Hemiksem	5.572	747	1.894	1.331	638	409	553	9.709	145.522.935
Hove	4.603	954	1.060	851	455	355	928	8.302	160.077.249
Kalmthout	9.525	1.778	2.631	1.964	1.101	703	1.348	17.496	272.018.711
Kapellen	14.644	2.653	3.916	3.106	1.566	1.011	2.392	26.026	452.716.693
Kontich	11.170	2.029	2.911	2.391	1.156	797	1.886	20.241	346.651.711
Lint	4.372	870	1.067	856	483	360	736	8.006	130.426.886

inkomen , gemiddelde waarden, spreidingsmaten, asymmetrie en belasting

Gemiddelde waarden		Spreidingsmaten		Asymmetrie	Staatsbelasting (in €)	Gemeenteen agglomeratiebelasting (in €)	Totale belasting (in €)	
Gemiddeld inkomen per aangifte (in €)	Mediaan inkomen (in €)	Interkwartiel verschil (in €)	Interkwartiele coëfficiënt					
24.949	18.833	19.688	104,53	22,41	32.330.807.683	2.383.578.026	34.714.385.709	België
22.516	15.932	17.095	107,29	29,25	2.717.523.228	205.947.792	2.923.471.020	<i>Brussels H. Gewest</i>
22.516	15.932	17.095	107,29	29,25	2.717.523.228	205.947.792	2.923.471.020	<i>Arr. Brussel Hoofdst.</i>
19.076	14.827	13.930	93,95	29,59	187.443.126	14.039.165	201.482.291	Anderlecht
27.762	19.693	22.774	115,64	22,91	114.497.288	8.029.600	122.526.888	Oudergem
24.545	18.037	18.999	105,33	23,73	65.318.439	5.233.321	70.551.760	Sint-Agatha-Berchem
20.487	14.238	15.453	108,53	35,81	330.189.080	23.237.476	353.426.556	Brussel
23.116	17.229	18.396	106,77	23,47	113.654.244	9.694.104	123.348.348	Etterbeek
22.305	17.281	17.268	99,92	23,62	89.104.060	6.860.639	95.964.699	Evere
22.065	16.273	16.517	101,49	26,83	128.422.541	10.288.726	138.711.267	Vorst
22.834	17.085	17.089	100,02	26,35	64.394.067	5.153.141	69.547.208	Ganshoren
23.611	15.805	19.114	120,93	30,30	235.905.047	20.161.973	256.067.020	Elsene
22.544	17.419	17.521	100,58	23,72	122.442.373	10.412.803	132.855.176	Jette
20.963	15.756	15.621	99,14	29,45	43.314.068	3.245.757	46.559.825	Koekelberg
18.236	13.919	13.462	96,71	33,10	131.210.301	9.821.045	141.031.346	Sint-Jans-Molenbeek
18.439	13.551	13.581	100,22	33,93	85.738.370	6.874.746	92.613.116	Sint-Gillis
15.737	12.000	11.636	96,96	34,27	29.039.760	2.177.677	31.217.437	Sint-Joost-ten-Node
19.776	14.547	15.262	104,91	32,42	230.153.600	17.261.538	247.415.138	Schaarbeek
30.357	19.103	23.035	120,58	28,17	303.587.512	21.346.257	324.933.769	Ukkel
28.349	19.472	24.328	124,93	26,44	99.937.803	8.006.352	107.944.155	Watermaal-Bosvoorde
27.512	19.144	22.456	117,30	24,78	176.976.137	12.423.606	189.399.743	St-Lambrechts-Woluwe
33.271	20.655	26.915	130,30	26,77	166.195.402	11.679.858	177.875.260	Sint-Pieters-Woluwe
26.187	19.991	20.702	103,55	22,04	20.456.815.610	1.472.362.846	21.929.178.456	<i>Vlaams Gewest</i>
25.963	19.857	20.107	101,25	21,07	5.666.990.219	410.518.041	6.077.508.260	Pr. Antwerpen
25.868	19.513	19.825	101,59	21,11	3.224.058.069	228.865.876	3.452.923.945	Arr. Antwerpen
32.788	23.569	26.982	114,48	30,76	68.835.983	2.775.182	71.611.165	Aartselaar
22.800	17.872	16.925	94,70	18,46	1.316.512.398	106.554.972	1.423.067.370	Antwerpen
29.720	20.925	26.013	124,31	27,08	50.285.517	3.696.020	53.981.537	Boechout
23.991	19.170	17.355	90,53	20,14	49.297.542	4.200.538	53.498.080	Boom
26.157	20.762	20.390	98,20	20,33	37.989.536	2.287.057	40.276.593	Borsbeek
30.555	20.902	24.276	116,14	28,18	152.279.132	9.573.895	161.853.027	Brasschaat
27.825	21.700	23.974	110,47	22,89	92.922.414	6.236.099	99.158.513	Brecht
30.510	22.060	24.395	110,58	27,70	97.295.496	7.093.301	104.388.797	Edegem
26.030	20.525	21.311	103,82	22,12	44.424.127	3.924.567	48.348.694	Essen
26.117	20.855	18.842	90,34	26,72	31.914.334	2.496.805	34.411.139	Hemiksem
34.777	22.446	31.160	138,82	33,68	43.151.137	3.031.856	46.182.993	Hove
28.558	21.329	24.095	112,96	26,47	59.503.047	4.802.503	64.305.550	Kalmthout
30.915	21.789	25.111	115,24	29,02	106.902.451	5.650.432	112.552.883	Kapellen
31.034	21.937	26.072	118,84	30,70	87.320.426	4.390.184	91.710.610	Kontich
29.832	22.351	27.759	124,19	27,74	32.801.484	2.400.864	35.202.348	Lint

Aantal aangiften per klasse van het totaal belastbaar netto-inkomen, totaal belastbaar netto-

	Aantal aangifte per klasse van 10 000 €							Aantal inwoners	Totaal belastbaar netto-inkomen (in €)
	Totaal	<1	1 - 2	2 - 3	3 - 4	4 - 5	5 en +		
Malle	7.943	1.575	2.215	1.752	850	579	972	14.120	212.313.718
Mortsel	14.544	2.697	4.097	3.240	1.525	974	2.011	24.426	413.849.319
Niel	5.218	737	1.816	1.317	576	326	446	8.860	127.592.720
Ranst	10.002	1.885	2.792	2.109	1.029	713	1.474	17.887	285.267.540
Rumst	8.365	1.440	2.351	1.875	913	589	1.197	14.639	240.016.866
Schelle	4.408	701	1.301	975	471	335	625	7.860	127.019.081
Schilde	10.704	2.249	2.820	1.959	1.048	733	1.895	19.556	370.779.410
Schoten	18.894	3.411	5.680	4.173	1.973	1.292	2.365	33.146	535.829.158
Stabroek	10.151	1.462	2.694	2.403	1.216	842	1.534	17.608	294.770.613
Wijnegem	5.244	925	1.609	1.166	514	385	645	8.853	142.643.659
Wommelgem	6.986	1.327	2.055	1.473	753	511	867	12.121	186.917.299
Wuustwezel	10.169	2.084	2.813	2.262	1.090	798	1.122	18.471	262.063.358
Zandhoven	6.979	1.316	1.976	1.473	753	540	921	12.274	194.811.171
Zoersel	11.572	2.281	3.074	2.301	1.175	877	1.864	20.720	350.934.607
Zwijndrecht	11.091	1.814	3.311	2.593	1.244	791	1.338	18.291	296.811.196
Arr. Mechelen	182.876	32.333	57.772	40.136	19.156	12.233	21.246	315.233	4.858.244.448
Berlaar	6.109	1.022	2.003	1.456	575	417	636	10.640	156.564.147
Bonheiden	8.154	1.518	2.166	1.545	848	551	1.526	14.504	271.811.144
Bornem	11.222	1.618	3.393	2.473	1.324	867	1.547	20.149	319.731.850
Duffel	9.482	1.798	2.864	2.059	949	637	1.175	16.079	256.664.630
Heist-op-den-Berg	22.655	3.761	7.546	5.256	2.237	1.515	2.340	38.617	574.114.086
Lier	19.864	3.522	6.379	4.549	2.091	1.234	2.089	33.265	519.978.619
Mechelen	46.407	8.814	14.800	10.216	4.977	2.834	4.766	78.584	1.179.132.281
Nijlen	11.894	1.900	4.178	2.564	1.191	841	1.220	20.921	303.329.844
Putte	9.179	1.632	2.867	1.986	1.008	675	1.011	15.751	240.088.281
Puurs	9.100	1.468	2.705	1.960	974	670	1.323	16.139	262.568.046
Sint-Amands	4.363	804	1.286	936	434	318	585	7.800	119.203.895
Sint-Katelijne-Waver	11.092	2.201	3.121	2.218	1.161	814	1.577	19.609	311.990.428
Willebroek	13.355	2.275	4.464	2.918	1.387	860	1.451	23.172	343.067.197
Arr. Turnhout	242.544	42.937	75.719	55.393	26.417	16.931	25.147	421.392	6.238.838.710
Arendonk	6.794	1.118	2.248	1.598	813	438	579	12.272	166.024.946
Baarle-Hertog	1.279	279	437	262	146	73	82	2.321	29.668.269
Balen	11.650	1.827	3.964	2.649	1.313	787	1.110	20.327	288.736.608
Beerse	9.058	1.564	2.496	2.100	1.059	709	1.130	16.541	251.509.698
Dessel	4.933	752	1.583	1.239	548	359	452	8.819	124.698.010
Geel	20.914	3.990	6.434	4.544	2.212	1.415	2.319	35.345	537.510.393
Grobbendonk	6.023	965	1.892	1.297	661	437	771	10.774	173.755.222
Herentals	15.950	2.870	5.242	3.686	1.596	1.045	1.511	26.111	397.760.519
Herenthout	4.925	781	1.777	1.084	479	373	431	8.411	120.439.488
Herselt	8.084	1.340	2.709	1.834	853	534	814	13.882	203.815.032
Hoogstraten	10.296	2.276	2.899	2.219	1.133	759	1.010	18.743	261.880.418
Hulshout	5.365	825	1.867	1.239	543	374	517	9.269	135.405.126

Tabel B3-4

inkomen , gemiddelde waarden, spreidingsmaten, asymmetrie en belasting - vervolg

Gemiddelde waarden		Spreidingsmaten		Asymmetrie	Staatsbelasting (in €)	Gemeenten agglomeratiebelasting (in €)	Totale belasting (in €)	
Gemiddeld inkomen per aangifte (in €)	Mediaan inkomen (in €)	Interkwartiel verschil (in €)	Interkwartiele coëfficiënt					
26.730	20.730	22.592	108,98	21,82	48.420.306	3.440.807	51.861.113	Malle
28.455	21.063	22.467	106,66	22,22	101.844.736	7.383.147	109.227.883	Mortsel
24.452	20.319	17.271	84,99	17,65	26.694.709	2.084.240	28.778.949	Niel
28.521	21.119	23.841	112,88	26,99	68.716.078	4.490.870	73.206.948	Ranst
28.693	21.607	23.311	107,88	25,59	56.354.371	3.856.284	60.210.655	Rumst
28.816	21.697	23.295	107,36	29,21	29.321.738	1.998.065	31.319.803	Schelle
34.639	21.119	27.601	130,69	31,33	91.920.299	4.808.923	96.729.222	Schilde
28.360	20.646	21.532	104,29	24,18	123.623.536	8.891.671	132.515.207	Schoten
29.039	23.174	23.635	101,98	28,02	71.096.668	4.339.076	75.435.744	Stabroek
27.201	20.589	21.421	104,04	25,15	33.373.115	2.352.515	35.725.630	Wijnegem
26.756	20.579	22.582	109,73	24,96	43.599.820	2.412.798	46.012.618	Wommelgem
25.771	20.618	21.985	106,63	19,50	56.637.795	4.124.279	60.762.074	Wuustwezel
27.914	21.115	23.580	111,67	23,72	45.910.849	3.236.335	49.147.184	Zandhoven
30.326	21.441	26.691	124,48	28,04	85.331.410	5.631.596	90.963.006	Zoersel
26.761	21.258	20.723	97,48	23,97	69.777.601	700.980	70.478.581	Zwijndrecht
26.566	20.262	20.922	103,25	22,37	1.116.966.684	85.426.646	1.202.393.330	Arr. Mechelen
25.628	20.155	19.105	94,79	17,74	34.263.781	2.922.354	37.186.135	Berlaar
33.335	21.785	28.388	130,30	33,49	70.808.725	5.354.171	76.162.896	Bonheiden
28.492	21.869	22.607	103,37	27,07	75.242.797	5.662.679	80.905.476	Bornem
27.069	20.275	21.710	107,07	22,98	60.580.341	3.590.585	64.170.926	Duffel
25.342	20.028	19.372	96,72	18,88	124.623.227	8.736.568	133.359.795	Heist-op-den-Berg
26.177	20.071	19.746	98,38	18,33	120.260.274	9.529.591	129.789.865	Lier
25.409	19.712	19.752	100,20	19,70	271.684.321	21.279.023	292.963.344	Mechelen
25.503	19.617	19.633	100,08	26,42	66.190.551	4.845.843	71.036.394	Nijlen
26.156	20.401	21.368	104,73	21,73	53.950.772	4.174.470	58.125.242	Putte
28.854	21.524	23.189	107,73	28,60	62.114.594	4.979.810	67.094.404	Puurs
27.322	20.529	22.653	110,34	26,86	27.077.618	2.306.873	29.384.491	Sint-Amands
28.128	20.790	24.532	117,99	27,38	74.227.852	5.581.755	79.809.607	Sint-Katelijne-Waver
25.688	19.815	19.649	99,16	24,80	75.941.826	6.462.917	82.404.743	Willebroek
25.723	20.376	20.110	98,69	19,64	1.325.965.465	96.225.518	1.422.190.983	Arr. Turnhout
24.437	20.120	18.628	92,58	19,86	31.279.081	2.549.032	33.828.113	Arendonk
23.196	18.186	17.836	98,07	19,55	4.040.017	437.433	4.477.450	Baarle-Hertog
24.784	20.112	18.795	93,45	22,53	59.074.654	4.838.044	63.912.698	Balen
27.767	21.864	22.361	102,27	22,28	57.151.012	3.932.822	61.083.834	Beerse
25.278	20.865	18.849	90,33	18,97	25.299.566	1.561.593	26.861.159	Dessel
25.701	20.033	20.666	103,15	20,48	120.568.284	8.506.064	129.074.348	Geel
28.849	21.000	22.484	107,06	24,85	39.748.795	3.003.958	42.752.753	Grobbendonk
24.938	19.699	18.738	95,12	18,07	88.277.858	6.194.739	94.472.597	Herentals
24.455	19.394	18.917	97,54	21,97	25.637.770	1.668.090	27.305.860	Herenthout
25.212	19.968	19.123	95,76	20,98	43.891.566	3.291.196	47.182.762	Herselt
25.435	19.896	21.316	107,13	16,77	47.057.950	2.853.846	49.911.796	Hoogstraten
25.239	19.938	19.222	96,40	20,43	28.946.214	2.175.058	31.121.272	Hulshout

Aantal aangiften per klasse van het totaal belastbaar netto-inkomen, totaal belastbaar netto-

	Aantal aangifte per klasse van 10 000 €							Aantal inwoners	Totaal belastbaar netto-inkomen (in €)
	Totaal	<1	1 - 2	2 - 3	3 - 4	4 - 5	5 en +		
Kasterlee	10.013	1.876	2.874	2.161	1.090	765	1.247	17.948	272.911.974
Laakdal	8.796	1.366	2.930	2.033	983	648	836	14.974	221.116.184
Lille	8.817	1.623	2.609	2.010	1.007	607	961	15.568	227.812.859
Meerhout	5.582	875	1.860	1.262	645	393	547	9.412	140.677.825
Merkspias	4.400	905	1.136	980	544	317	518	8.221	117.622.480
Mol	18.895	3.203	5.973	4.273	2.072	1.249	2.125	32.905	493.326.379
Olen	6.614	1.053	2.043	1.554	718	554	692	11.390	176.367.412
Oud-Turnhout	6.960	1.273	1.903	1.563	752	534	935	12.643	197.390.275
Ravels	7.550	1.537	2.216	1.719	860	554	664	13.891	186.064.951
Retie	5.686	975	1.681	1.342	693	403	592	10.403	148.296.775
Rijkevorsel	6.042	1.100	1.883	1.512	669	415	463	10.760	144.320.444
Turnhout	24.473	4.720	8.037	5.726	2.516	1.457	2.017	39.827	587.040.872
Vorselaar	4.360	786	1.439	992	399	305	439	7.389	108.180.137
Vosselaar	5.608	947	1.463	1.308	571	444	875	10.177	171.620.827
Westerlo	13.477	2.111	4.124	3.207	1.542	983	1.510	23.063	354.885.587
Pr. Limburg	462.513	83.453	153.177	104.767	49.747	30.044	41.325	817.465	11.327.641.198
Arr. Hasselt	226.975	40.579	75.231	51.309	23.869	14.480	21.507	396.543	5.626.163.999
As	4.179	668	1.348	950	501	310	402	7.538	106.257.000
Beringen	22.468	3.687	7.642	5.444	2.433	1.363	1.899	41.301	542.341.654
Diepenbeek	9.856	1.499	3.059	2.261	1.132	734	1.171	17.790	265.659.259
Genk	35.483	6.986	12.922	7.975	3.233	1.875	2.492	63.941	809.914.935
Gingelom	4.491	758	1.558	969	473	302	431	7.863	114.229.526
Halen	4.948	793	1.717	1.097	505	332	504	8.651	123.297.447
Ham	5.519	835	1.842	1.310	603	398	531	9.764	139.314.656
Hasselt	43.205	8.148	13.464	9.337	4.727	2.829	4.700	70.309	1.117.253.162
Herk-de-Stad	6.746	1.239	2.144	1.370	751	482	760	11.834	172.237.868
Heusden-Zolder	16.787	2.940	5.766	3.994	1.621	954	1.512	30.893	407.347.999
Leopoldsburg	8.346	1.397	2.705	2.249	933	477	585	14.437	196.870.388
Lummen	7.784	1.237	2.532	1.732	892	583	808	13.747	200.187.013
Nieuwerkerken	3.851	667	1.331	829	401	268	355	6.645	93.831.496
Opglabbeek	5.180	808	1.546	1.311	610	401	504	9.662	132.966.446
Sint-Truiden	23.212	4.785	7.874	4.798	2.261	1.378	2.116	38.337	554.284.158
Tessenderlo	9.755	1.539	3.064	2.260	1.075	725	1.092	16.905	257.670.731
Zonhoven	11.263	1.949	3.497	2.555	1.268	782	1.212	19.980	290.461.493
Zutendaal	3.902	644	1.220	868	450	287	433	6.942	102.038.768
Arr. Maaseik	125.069	22.346	40.103	29.641	14.325	8.425	10.229	227.318	3.027.882.322
Bocholt	6.792	1.273	2.115	1.612	800	503	489	12.432	159.107.186
Bree	8.270	1.568	2.639	1.940	852	559	712	14.509	201.443.243
Dilsen-Stokkem	10.645	1.928	3.593	2.465	1.200	676	783	19.138	249.186.251
Hamont-Achel	7.572	1.390	2.589	1.800	833	452	508	13.816	176.719.539
Hechtel-Eksel	6.251	1.131	1.958	1.442	736	431	553	11.495	152.911.302

inkomen , gemiddelde waarden, spreidingsmaten, asymmetrie en belasting - vervolg

Gemiddelde waarden		Spreidingsmaten		Asymmetrie	Staatsbelasting (in €)	Gemeenten agglomeratiebelasting (in €)	Totale belasting (in €)	
Gemiddeld inkomen per aangifte (in €)	Mediaan inkomen (in €)	Interkwartiel verschil (in €)	Interkwartiele coëfficiënt					
27.256	20.972	22.394	106,78	24,08	60.671.753	4.846.707	65.518.460	Kasterlee
25.138	20.389	19.425	95,27	21,24	46.660.940	3.514.377	50.175.317	Laakdal
25.838	20.694	20.763	100,33	18,92	50.748.024	3.075.730	53.823.754	Lille
25.202	20.285	19.588	96,56	22,94	29.903.622	2.108.616	32.012.238	Meerhout
26.732	21.434	23.007	107,33	16,86	26.016.126	1.871.673	27.887.799	Merksplas
26.109	20.466	20.224	98,81	22,81	107.548.220	8.804.059	116.352.279	Mol
26.666	20.975	20.319	96,87	23,85	39.675.516	2.386.438	42.061.954	Olen
28.361	21.555	23.326	108,21	22,85	40.369.389	2.213.334	42.582.723	Oud-Turnhout
24.644	20.130	20.020	99,45	14,63	29.740.377	2.324.183	32.064.560	Ravels
26.081	21.126	20.484	96,96	17,47	29.848.413	2.463.921	32.312.334	Retie
23.886	20.185	17.992	89,13	13,51	28.541.246	2.309.305	30.850.551	Rijkevorsel
23.987	19.239	18.009	93,60	15,52	121.942.004	9.437.091	131.379.095	Turnhout
24.812	19.603	19.241	98,15	18,96	23.522.053	1.775.284	25.297.337	Vorselaar
30.603	22.485	25.017	111,26	26,24	40.563.538	2.521.862	43.085.400	Vosselaar
26.333	21.317	20.610	96,68	19,22	79.241.464	5.561.050	84.802.514	Westerlo
24.492	19.622	18.890	96,26	18,99	2.242.960.647	175.248.339	2.418.208.986	Pr. Limburg
24.788	19.661	19.039	96,83	19,17	1.182.218.704	86.248.216	1.268.466.920	Arr. Hasselt
25.426	20.591	20.575	99,92	22,80	21.567.009	1.682.120	23.249.129	As
24.138	19.883	17.720	89,12	16,59	106.643.972	7.541.073	114.185.045	Beringen
26.954	21.230	21.458	101,07	23,75	57.616.347	4.397.866	62.014.213	Diepenbeek
22.825	18.138	16.352	90,15	16,04	155.143.558	11.045.240	166.188.798	Genk
25.435	19.412	19.353	99,69	24,94	23.988.275	1.919.256	25.907.531	Gingelom
24.919	19.754	19.348	97,94	22,24	25.691.208	1.807.074	27.498.282	Halen
25.243	20.421	19.053	93,30	20,64	29.237.270	2.065.452	31.302.722	Ham
25.859	19.986	20.719	103,66	21,33	255.916.968	18.081.831	273.998.799	Hasselt
25.532	19.918	21.544	108,16	26,46	37.714.402	2.647.767	40.362.169	Herk-de-Stad
24.266	19.442	17.367	89,32	16,09	81.372.012	5.753.081	87.125.093	Heusden-Zolder
23.589	20.266	16.811	82,95	8,04	39.445.440	3.199.397	42.644.837	Leopoldsburg
25.718	20.539	20.566	100,13	22,98	43.316.171	2.916.782	46.232.953	Lummen
24.365	19.306	19.158	99,23	24,33	19.178.194	1.483.980	20.662.174	Nieuwerkerken
25.669	21.143	19.822	93,75	20,39	27.185.434	1.954.234	29.139.668	Opglabbeek
23.879	18.307	18.811	102,75	22,74	118.009.062	9.478.794	127.487.856	Sint-Truiden
26.414	20.931	20.123	96,13	21,40	56.827.602	3.425.881	60.253.483	Tessenderlo
25.789	20.606	20.720	100,55	19,77	62.556.049	5.065.477	67.621.526	Zonhoven
26.150	20.789	21.269	102,30	21,54	20.809.726	1.782.905	22.592.631	Zutendaal
24.210	20.019	18.720	93,51	16,90	552.769.571	44.404.978	597.174.549	Arr. Maaseik
23.426	20.031	18.956	94,63	15,24	28.082.080	2.468.782	30.550.862	Bocholt
24.358	19.711	18.662	94,67	15,91	39.011.593	2.892.554	41.904.147	Bree
23.409	19.396	18.109	93,36	16,94	44.396.123	3.939.255	48.335.378	Dilsen-Stokkem
23.339	19.156	17.140	89,47	16,24	25.847.265	2.183.651	28.030.916	Hamont-Achel
24.462	20.319	19.551	96,22	16,32	29.128.796	2.508.425	31.637.221	Hechtel-Eksel

Aantal aangiften per klasse van het totaal belastbaar netto-inkomen, totaal belastbaar netto-

	Aantal aangifte per klasse van 10 000 €							Aantal inwoners	Totaal belastbaar netto-inkomen (in €)
	Totaal	<1	1 - 2	2 - 3	3 - 4	4 - 5	5 en +		
Houthalen-Helchteren	16.288	2.940	5.421	4.032	1.733	954	1.208	29.997	379.676.611
Kinrooi	6.443	1.205	2.043	1.551	770	391	483	12.037	153.004.624
Lommel	17.602	2.973	5.653	4.135	2.121	1.247	1.473	32.019	434.605.609
Maaseik	13.295	2.389	4.394	2.989	1.494	851	1.178	23.755	328.859.739
Meeuwen-Gruitrode	6.813	1.182	2.030	1.709	785	489	618	12.597	169.963.180
Neerpelt	8.820	1.518	2.700	2.110	1.078	649	765	16.136	219.300.129
Overpelt	7.402	1.257	2.348	1.727	851	552	667	13.508	184.314.922
Peer	8.876	1.592	2.620	2.129	1.072	671	792	15.876	218.789.987
Arr. Tongeren	110.469	20.528	37.843	23.817	11.553	7.139	9.589	193.603	2.673.594.877
Alken	6.111	1.078	1.897	1.271	651	473	741	11.069	164.967.245
Bilzen	17.126	3.136	5.716	3.718	1.846	1.123	1.587	30.115	421.123.805
Borgloon	5.905	1.066	2.029	1.180	663	416	551	10.179	146.756.208
Heers	3.892	625	1.455	795	424	268	325	6.787	93.401.530
Herstappe	54	0	0	0	0	0	0	83	1.307.912
Hoeselt	5.301	887	1.858	1.129	569	349	509	9.304	131.392.456
Kortesseem	4.599	798	1.457	1.027	461	335	521	8.113	119.788.657
Lanaken	13.955	2.589	4.637	2.995	1.540	959	1.235	24.604	350.628.591
Maasmechelen	20.723	4.324	7.579	4.584	1.976	1.078	1.182	36.355	446.476.158
Riemst	8.938	1.603	3.047	1.964	919	605	800	16.019	215.597.176
Tongeren	17.609	3.299	6.094	3.775	1.793	1.070	1.578	29.746	425.079.313
Voeren	2.292	498	719	465	276	139	195	4.262	54.596.978
Wellen	4.018	625	1.355	914	435	324	365	6.964	102.478.848
Pr. Oost-Vlaanderen	810.424	148.072	253.052	177.824	85.118	55.515	90.843	1.393.851	21.207.926.741
Arr. Aalst	157.206	26.060	49.811	35.611	16.730	10.940	18.054	266.469	4.160.587.684
Aalst	46.839	8.126	15.117	10.570	4.881	3.021	5.124	77.575	1.215.004.746
Denderleeuw	10.232	1.562	3.113	2.481	1.173	750	1.153	17.425	274.043.573
Erpe-Mere	11.156	1.865	3.318	2.495	1.203	780	1.495	19.017	310.042.177
Geraardsbergen	18.452	3.092	6.266	4.088	1.844	1.275	1.887	31.461	465.347.969
Haaltert	10.197	1.619	3.091	2.349	1.112	785	1.241	17.348	279.490.682
Herzele	9.675	1.606	2.958	2.125	1.117	707	1.162	16.765	260.211.809
Lede	9.772	1.483	2.984	2.261	1.114	691	1.239	17.131	271.334.862
Ninove	20.947	3.546	6.747	4.796	2.179	1.446	2.233	35.762	541.789.910
Sint-Lievens-Houtem	5.450	883	1.776	1.186	581	377	647	9.420	143.341.026
Zottegem	14.486	2.278	4.441	3.260	1.526	1.108	1.873	24.563	399.980.930
Arr. Dendermonde	109.219	18.682	35.129	24.750	11.323	7.540	11.795	189.260	2.839.027.976
Berlare	8.171	1.375	2.642	1.842	832	630	850	14.182	213.197.913
Buggenhout	7.881	1.190	2.380	1.732	883	599	1.097	13.865	224.369.658
Dendermonde	25.718	4.493	8.397	5.822	2.650	1.705	2.651	43.434	653.286.747
Hamme	13.321	2.354	4.658	2.999	1.302	868	1.140	23.300	321.132.346
Laarne	6.793	1.215	1.980	1.507	724	461	906	11.752	189.270.232

inkomen , gemiddelde waarden, spreidingsmaten, asymmetrie en belasting - vervolg

Gemiddelde waarden		Spreidingsmaten		Asymmetrie	Staatsbelasting (in €)	Gemeenten agglomeratiebelasting (in €)	Totale belasting (in €)	
Gemiddeld inkomen per aangifte (in €)	Mediaan inkomen (in €)	Interkwartiel verschil (in €)	Interkwartiele coëfficiënt					
23.310	19.611	17.118	87,28	12,70	72.768.991	5.939.420	78.708.411	Houthalen-Helchteren
23.747	19.905	18.117	91,01	14,79	23.805.456	1.797.839	25.603.295	Kinrooi
24.691	20.322	19.032	93,65	19,92	79.064.795	5.346.879	84.411.674	Lommel
24.736	19.659	19.137	97,34	19,72	58.876.862	5.374.404	64.251.266	Maaseik
24.947	20.927	19.489	93,12	13,88	33.392.660	2.801.145	36.193.805	Meeuwen-Gruitrode
24.864	20.708	19.429	93,82	17,95	39.808.712	3.204.746	43.013.458	Neerpelt
24.901	20.416	19.179	93,94	21,78	34.829.841	2.286.535	37.116.376	Overpelt
24.650	20.796	20.119	96,74	15,25	43.756.391	3.661.337	47.417.728	Peer
24.202	19.048	18.679	98,06	21,89	507.972.371	44.595.144	552.567.515	Arr. Tongeren
26.995	20.540	22.185	108,00	24,93	37.112.323	2.608.207	39.720.530	Alken
24.590	19.427	19.291	99,29	21,27	84.305.189	7.483.426	91.788.615	Bilzen
24.853	19.065	20.260	106,26	27,77	30.399.667	2.610.327	33.009.994	Borgloon
23.998	18.834	18.723	99,41	28,45	18.235.439	1.377.144	19.612.583	Heers
24.221	15.535	22.602	145,49	50,27	277.142	5.542	282.684	Herstappe
24.786	19.411	19.175	98,78	25,05	26.930.555	2.345.789	29.276.344	Hoeselt
26.047	20.301	20.807	102,49	21,65	26.282.141	2.394.977	28.677.118	Kortesseme
25.126	19.379	19.367	99,93	22,40	54.499.406	4.995.332	59.494.738	Lanaken
21.545	17.712	16.045	90,58	17,84	73.193.224	6.751.294	79.944.518	Maasmechelen
24.121	19.381	18.621	96,07	22,57	37.908.411	3.961.088	41.869.499	Riemst
24.140	18.844	18.621	98,81	21,45	88.295.935	7.611.784	95.907.719	Tongeren
23.821	18.988	19.912	104,86	18,68	9.098.542	733.016	9.831.558	Voeren
25.505	20.228	19.254	95,18	21,67	21.434.392	1.717.212	23.151.604	Wellen
26.169	20.180	20.916	103,64	21,29	4.798.200.402	351.825.556	5.150.025.958	Pr. Oost-Vlaanderen
26.466	20.609	20.849	101,16	21,17	937.325.397	69.786.216	1.007.111.613	Arr. Aalst
25.940	20.130	20.107	99,88	19,54	276.394.438	20.748.350	297.142.788	Aalst
26.783	21.366	20.725	96,99	20,30	61.354.328	4.300.431	65.654.759	Denderleeuw
27.792	21.349	22.635	106,02	22,69	71.985.014	5.047.491	77.032.505	Erpe-Mere
25.219	19.754	19.553	98,98	21,84	100.208.934	8.520.200	108.729.134	Geraardsbergen
27.409	21.234	21.642	101,92	22,39	63.935.983	3.837.762	67.773.745	Haaltert
26.895	21.042	22.026	104,67	23,97	58.396.001	4.097.260	62.493.261	Herzele
27.767	21.481	21.992	102,37	22,48	62.469.852	4.695.374	67.165.226	Lede
25.865	20.288	20.199	99,56	19,86	119.662.458	9.000.265	128.662.723	Ninove
26.301	20.442	21.339	104,38	23,66	31.770.522	2.699.474	34.469.996	Sint-Lievens-Houtem
27.612	21.326	22.528	105,63	23,94	91.147.862	6.839.606	97.987.468	Zottegem
25.994	20.265	20.141	99,38	20,74	631.671.862	48.599.609	680.271.471	Arr. Dendermonde
26.092	20.322	20.565	101,19	20,57	47.041.681	3.315.507	50.357.188	Berlare
28.470	21.694	23.025	106,13	27,53	52.198.312	3.660.632	55.858.944	Buggenhout
25.402	19.964	19.421	97,28	20,03	144.602.859	11.323.750	155.926.609	Dendermonde
24.107	19.043	17.845	93,70	21,42	67.273.031	5.730.099	73.003.130	Hamme
27.863	21.251	22.638	106,52	19,63	44.622.372	3.499.744	48.122.116	Laarne

II - Inkomen en belasting per gemeente

Aanslagjaar 2007

Aantal aangiften per klasse van het totaal belastbaar netto-inkomen, totaal belastbaar netto-

	Aantal aangifte per klasse van 10 000 €							Aantal inwoners	Totaal belastbaar netto-inkomen (in €)
	Totaal	<1	1 - 2	2 - 3	3 - 4	4 - 5	5 en +		
Lebbeke	10.148	1.606	3.242	2.388	1.061	711	1.140	17.625	265.994.532
Waasmunster	5.739	1.139	1.642	1.159	582	365	852	10.315	171.122.388
Wetteren	13.885	2.384	4.552	3.181	1.410	946	1.412	23.256	354.623.319
Wichelen	6.223	898	1.908	1.470	712	511	724	11.122	168.379.746
Zelev	11.340	2.028	3.728	2.650	1.167	744	1.023	20.407	277.651.095
Arr. Eeklo	46.886	8.834	15.296	10.075	5.041	3.314	4.326	80.404	1.156.532.281
Assenede	7.788	1.445	2.387	1.675	854	616	811	13.568	198.596.543
Eeklo	11.873	2.219	4.148	2.635	1.189	702	980	19.590	280.456.792
Kaprijke	3.494	711	1.028	678	380	261	436	6.149	96.084.542
Maldegem	12.735	2.409	4.183	2.727	1.342	949	1.125	22.327	313.251.162
Sint-Laureins	3.745	764	1.143	814	419	255	350	6.586	90.926.946
Zelzate	7.251	1.286	2.407	1.546	857	531	624	12.183	177.216.296
Arr. Gent	299.008	58.359	90.705	63.342	31.862	20.039	34.701	510.701	7.919.908.864
Aalter	10.377	1.961	2.934	2.167	1.090	818	1.407	18.864	287.584.710
De Pinte	5.584	1.117	1.171	960	636	450	1.250	10.254	193.776.236
Deinze	16.283	3.058	4.803	3.556	1.729	1.181	1.956	28.456	432.060.676
Destelbergen	9.811	1.761	2.746	2.006	1.096	698	1.504	17.205	298.941.133
Evergem	18.287	3.028	5.309	4.038	2.126	1.572	2.214	32.308	500.164.938
Gavere	6.840	1.149	1.949	1.501	784	505	952	12.091	192.374.828
Gent	143.770	30.133	47.024	30.965	14.686	8.051	12.911	234.131	3.494.178.524
Knesselare	4.497	813	1.496	986	477	303	422	7.889	109.567.013
Lochristi	11.083	2.114	2.824	2.249	1.270	879	1.747	20.253	325.386.603
Lovendegem	5.190	855	1.420	1.071	547	432	865	9.375	159.203.622
Melle	6.083	1.084	1.607	1.341	659	472	920	10.622	175.721.758
Merelbeke	12.600	2.193	3.377	2.601	1.425	935	2.069	22.388	384.651.132
Moerbeke	3.335	585	1.019	694	400	256	381	5.874	89.299.939
Nazareth	6.193	1.238	1.703	1.204	663	491	894	10.954	176.555.092
Nevele	6.188	1.205	1.794	1.214	641	484	850	11.296	172.090.604
Oosterzele	7.239	1.308	1.941	1.467	827	587	1.109	13.183	211.392.570
Sint-Martens-Latem	4.586	985	1.053	755	477	324	992	8.268	176.663.275
Waarschoot	4.450	731	1.447	1.018	462	339	453	7.780	111.877.762
Wachtebeke	3.899	708	1.145	813	464	326	443	6.878	104.652.176
Zomergem	4.625	885	1.457	981	520	276	506	8.007	115.814.213
Zulte	8.088	1.448	2.486	1.755	883	660	856	14.620	207.952.060
Arr. Oudenaarde	66.638	12.279	21.016	14.742	6.584	4.782	7.235	116.611	1.714.210.403
Brakel	8.095	1.370	2.578	1.878	807	592	870	13.742	210.637.915
Horebeke	1.145	202	322	242	141	78	160	2.029	32.536.523
Kluisbergen	3.532	650	1.111	795	302	312	362	6.209	90.400.328
Kruishoutem	4.524	933	1.314	915	442	352	568	8.141	122.406.069
Lierde	3.606	545	1.122	775	376	319	469	6.426	98.504.436
Maarkedal	3.626	750	1.045	736	341	265	489	6.464	97.658.305

Tabel B3-4

inkomen , gemiddelde waarden, spreidingsmaten, asymmetrie en belasting - vervolg

Gemiddelde waarden		Spreidingsmaten		Asymmetrie	Staatsbelasting (in €)	Gemeenten agglomeratiebelasting (in €)	Totale belasting (in €)	
Gemiddeld inkomen per aangifte (in €)	Mediaan inkomen (in €)	Interkwartiel verschil (in €)	Interkwartiele coëfficiënt					
26.212	20.739	20.322	97,98	20,20	59.567.933	4.778.214	64.346.147	Lebbeke
29.817	20.635	24.175	117,15	26,35	41.239.602	3.343.532	44.583.134	Waasmunster
25.540	20.022	19.588	97,83	18,96	79.434.198	5.575.713	85.009.911	Wetteren
27.058	21.775	21.572	99,06	20,40	37.407.005	2.810.246	40.217.251	Wichelen
24.484	19.744	18.596	94,18	17,73	58.284.863	4.562.168	62.847.031	Zelee
24.667	19.428	19.987	102,87	22,15	240.479.677	18.866.028	259.345.705	Arr. Eeklo
25.500	20.296	21.907	107,93	22,85	41.925.669	3.025.512	44.951.181	Assenede
23.621	18.708	17.864	95,48	19,25	57.907.366	4.665.711	62.573.077	Eeklo
27.500	20.054	23.876	119,05	27,44	21.322.475	1.625.358	22.947.833	Kaprijke
24.598	19.345	19.741	102,04	22,82	64.844.844	5.250.038	70.094.882	Maldegem
24.280	19.571	20.481	104,64	18,08	18.095.504	1.328.158	19.423.662	Sint-Laureins
24.440	19.694	20.432	103,74	23,79	36.383.816	2.971.249	39.355.065	Zelzate
26.487	20.051	21.502	107,23	21,85	1.851.981.282	131.588.349	1.983.569.631	Arr. Gent
27.714	21.025	23.985	114,07	25,45	66.715.806	4.348.431	71.064.237	Aalter
34.702	24.659	33.639	136,41	28,59	52.836.581	3.832.857	56.669.438	De Pinte
26.534	20.563	22.287	108,38	22,40	98.789.579	8.408.540	107.198.119	Deinze
30.470	21.623	24.569	113,62	25,95	74.519.061	4.507.643	79.026.704	Destelbergen
27.351	21.508	22.969	106,79	24,66	113.567.855	8.323.236	121.891.091	Evergem
28.125	21.734	23.607	108,61	25,59	45.352.797	2.953.288	48.306.085	Gavere
24.304	18.652	18.879	101,21	18,81	799.896.101	55.360.703	855.256.804	Gent
24.364	19.406	19.524	100,60	23,67	22.657.961	1.822.027	24.479.988	Knesselare
29.359	22.287	26.488	118,84	23,71	79.071.679	5.484.229	84.555.908	Lochristi
30.675	22.555	27.159	120,41	28,42	38.627.363	2.901.282	41.528.645	Lovendegem
28.887	22.115	25.209	113,99	24,19	42.440.873	2.983.710	45.424.583	Melle
30.528	22.288	25.990	116,60	27,10	97.344.724	7.805.962	105.150.686	Merelbeke
26.777	20.601	22.452	108,98	25,39	19.746.799	1.001.310	20.748.109	Moerbeke
28.509	21.184	25.666	121,15	26,32	42.098.215	2.743.377	44.841.592	Nazareth
27.810	20.598	24.775	120,27	28,90	40.392.967	3.156.782	43.549.749	Nevele
29.202	21.965	26.136	118,98	26,36	50.461.879	4.064.533	54.526.412	Oosterzele
38.522	22.488	33.484	148,89	34,25	50.235.953	2.778.133	53.014.086	Sint-Martens-Latem
25.141	20.364	20.532	100,82	21,05	23.909.270	1.808.082	25.717.352	Waarschoot
26.841	20.951	23.465	111,99	25,12	22.897.577	1.991.381	24.888.958	Wachtebeke
25.041	19.739	20.516	103,93	21,68	24.844.569	2.119.948	26.964.517	Zomergem
25.711	20.468	21.783	106,42	22,82	45.573.664	3.192.886	48.766.550	Zulte
25.724	20.009	20.705	103,47	21,06	374.400.691	27.274.782	401.675.473	Arr. Oudenaarde
26.021	20.397	20.462	100,31	20,49	45.316.953	3.628.234	48.945.187	Brakel
28.416	21.496	24.364	113,34	22,56	7.267.488	509.976	7.777.464	Horebeke
25.595	20.068	20.839	103,84	20,70	19.436.616	1.361.162	20.797.778	Kluisbergen
27.057	20.161	23.731	117,70	25,95	28.315.823	2.270.762	30.586.585	Kruishoutem
27.317	21.387	23.957	112,01	27,10	21.913.027	1.424.130	23.337.157	Lierde
26.933	20.156	23.936	118,75	25,40	22.077.126	1.545.988	23.623.114	Maarkedal

II - Inkomen en belasting per gemeente

Aanslagjaar 2007

Aantal aangiften per klasse van het totaal belastbaar netto-inkomen, totaal belastbaar netto-

	Aantal aangifte per klasse van 10 000 €							Aantal inwoners	Totaal belastbaar netto-inkomen (in €)
	Totaal	<1	1 - 2	2 - 3	3 - 4	4 - 5	5 en +		
Oudenaarde	16.686	2.949	5.114	3.778	1.742	1.240	1.863	28.668	437.938.163
Ronse	13.891	2.816	5.080	3.192	1.156	714	933	24.292	305.396.751
Wortegem-Petegem	3.297	633	896	634	368	290	476	6.031	93.566.088
Zingem	3.819	627	1.164	881	406	294	447	6.807	101.682.971
Zwalm	4.417	804	1.270	916	503	326	598	7.800	123.482.854
Arr. Sint-Niklaas	131.467	23.858	41.095	29.304	13.578	8.900	14.732	230.404	3.417.659.533
Beveren	25.895	4.510	7.430	5.780	2.752	1.885	3.538	45.738	722.087.841
Kruibeke	8.707	1.475	2.801	1.874	950	565	1.042	15.272	231.251.787
Lokeren	21.418	3.895	6.745	4.856	2.220	1.483	2.219	38.063	543.060.835
Sint-Gillis-Waas	9.981	1.843	2.946	2.169	1.018	745	1.260	18.036	267.022.759
Sint-Niklaas	41.003	7.837	13.467	9.171	4.072	2.512	3.944	69.870	1.011.912.504
Stekene	9.563	1.693	2.948	2.106	1.081	708	1.027	16.948	249.654.119
Temse	14.900	2.605	4.758	3.348	1.485	1.002	1.702	26.477	392.669.688
Pr. Vlaams-Brabant	590.841	106.243	166.420	123.775	64.059	42.072	88.272	1.048.300	17.458.792.265
Arr. Halle-Vilvoorde	322.363	58.411	89.187	67.074	35.107	23.160	49.424	578.207	9.648.224.808
Affligem	6.799	1.115	1.872	1.435	793	554	1.030	12.062	202.810.221
Asse	16.801	3.112	4.722	3.545	1.840	1.186	2.396	29.262	483.632.837
Beersel	12.926	2.314	3.634	2.588	1.347	898	2.145	23.505	395.857.095
Bever	1.077	176	318	206	122	81	174	2.035	31.904.550
Dilbeek	22.781	4.158	6.110	4.723	2.501	1.621	3.668	39.498	689.179.566
Drogenbos	2.793	563	953	591	270	147	269	4.849	67.383.595
Galmaarden	4.651	747	1.351	1.006	492	377	678	8.108	132.172.835
Gooik	4.983	843	1.460	1.008	483	369	820	8.887	148.681.554
Grimbergen	19.913	3.290	5.389	4.332	2.248	1.449	3.205	34.142	623.141.819
Halle	20.616	3.402	6.547	4.703	2.220	1.417	2.327	34.995	547.772.101
Herne	3.624	656	1.029	741	408	275	515	6.445	103.360.170
Hoeilaart	5.271	1.084	1.410	954	556	320	947	10.057	167.321.140
Kampenhout	6.160	1.139	1.521	1.244	641	499	1.116	11.008	194.190.111
Kapelle-op-den-Bos	5.183	802	1.486	1.180	552	414	749	8.910	151.044.342
Kraainem	5.987	1.385	1.396	1.046	647	385	1.128	13.127	211.539.490
Lennik	4.877	835	1.240	1.049	556	363	834	8.711	151.912.819
Liedekerke	7.026	1.094	2.289	1.599	735	498	811	12.019	186.087.598
Linkebeek	2.577	570	635	458	311	186	417	4.734	80.614.535
Londerzeel	9.941	1.608	2.827	2.214	1.086	783	1.423	17.443	287.617.149
Machelen	7.192	1.268	2.152	1.650	799	528	795	12.646	187.690.615
Meise	10.284	1.961	2.399	1.998	1.134	774	2.018	18.504	351.212.128
Merchtem	8.623	1.532	2.357	1.891	999	639	1.205	14.945	251.536.830
Opwijk	6.995	1.150	1.907	1.541	757	561	1.079	12.316	204.327.968
Overijse	11.862	2.431	2.953	2.103	1.208	837	2.330	24.115	409.607.811
Pepingen	2.445	508	654	439	215	230	399	4.354	71.673.452
Roosdaal	6.066	1.059	1.758	1.262	603	453	931	10.766	176.525.567

inkomen , gemiddelde waarden, spreidingsmaten, asymmetrie en belasting - vervolg

Gemiddelde waarden		Spreidingsmaten		Asymmetrie	Staatsbelasting (in €)	Gemeenten agglomeratiebelasting (in €)	Totale belasting (in €)	
Gemiddeld inkomen per aangifte (in €)	Mediaan inkomen (in €)	Interkwartiel verschil (in €)	Interkwartiele coëfficiënt					
26.246	20.608	21.259	103,15	19,40	98.507.021	6.905.656	105.412.677	Oudenaarde
21.985	17.528	15.609	89,05	16,50	58.425.994	4.682.567	63.108.561	Ronse
28.379	21.455	26.537	123,68	26,11	21.940.391	1.431.431	23.371.822	Wortegem-Petegem
26.626	21.177	21.476	101,41	21,69	22.615.281	1.793.749	24.409.030	Zingem
27.956	21.233	23.810	112,13	23,77	28.584.967	1.721.122	30.306.089	Zwalm
25.996	20.192	20.613	102,08	21,14	762.341.490	55.710.569	818.052.059	Arr. Sint-Niklaas
27.885	21.302	22.811	107,08	25,52	169.600.506	6.842.450	176.442.956	Beveren
26.559	20.275	20.910	103,13	28,52	52.064.514	4.176.947	56.241.461	Kruikeke
25.355	20.109	20.159	100,24	18,53	120.493.197	9.662.307	130.155.504	Lokeren
26.753	20.753	22.656	109,16	23,30	59.382.841	4.823.051	64.205.892	Sint-Gillis-Waas
24.679	19.261	18.828	97,75	19,92	218.788.283	18.693.688	237.481.971	Sint-Niklaas
26.106	20.519	21.062	102,64	22,51	53.933.037	4.428.045	58.361.082	Stekene
26.354	20.187	20.134	99,73	22,88	88.079.111	7.084.079	95.163.190	Temse
29.549	21.428	24.382	113,78	25,83	4.313.963.718	301.420.354	4.615.384.072	Pr. Vlaams-Brabant
29.930	21.552	24.789	115,01	26,46	2.402.413.168	161.687.097	2.564.100.265	Arr. Halle-Vilvoorde
29.829	22.438	25.239	112,48	26,99	48.926.402	3.454.793	52.381.195	Affligem
28.786	21.235	23.926	112,67	23,81	117.751.998	7.081.488	124.833.486	Asse
30.625	21.695	25.759	118,73	28,36	100.233.310	7.539.012	107.772.322	Beersel
29.624	21.499	25.143	116,94	29,49	7.533.003	569.544	8.102.547	Bever
30.252	21.843	25.454	116,53	26,24	175.936.258	9.691.057	185.627.315	Dilbeek
24.126	18.574	18.300	98,52	22,03	14.973.687	1.048.712	16.022.399	Drogenbos
28.418	21.857	24.551	112,32	28,59	30.834.985	2.317.184	33.152.169	Galmaarden
29.838	21.350	25.781	120,75	33,92	36.102.736	2.531.345	38.634.081	Gooik
31.293	22.359	25.133	112,40	25,69	159.500.123	10.408.449	169.908.572	Grimbergen
26.570	20.533	20.353	99,12	23,47	125.340.072	9.906.170	135.246.242	Halle
28.521	21.351	24.367	114,12	24,88	24.438.776	1.832.572	26.271.348	Herne
31.744	21.111	27.301	129,32	30,58	43.379.820	2.617.864	45.997.684	Hoeilaart
31.524	22.691	29.042	127,98	28,85	50.604.709	3.044.255	53.648.964	Kampenhout
29.142	21.898	23.450	107,08	28,81	36.710.853	2.868.310	39.579.163	Kapelle-op-den-Bos
35.333	21.534	29.426	136,64	27,81	58.305.450	2.923.034	61.228.484	Kraainem
31.149	22.752	26.426	116,14	27,33	38.890.273	2.926.190	41.816.463	Lennik
26.486	20.601	20.643	100,20	24,04	42.016.124	2.734.818	44.750.942	Liedekerke
31.282	21.555	27.354	126,90	22,87	21.306.509	1.533.209	22.839.718	Linkebeek
28.932	21.889	23.643	108,01	27,20	68.601.932	5.423.516	74.025.448	Londerzeel
26.097	20.839	20.764	99,64	19,41	42.800.567	1.714.052	44.514.619	Machelen
34.151	23.242	30.247	130,13	28,58	96.033.175	8.196.726	104.229.901	Meise
29.170	21.814	23.827	109,22	22,59	61.790.941	3.719.635	65.510.576	Merchtem
29.211	22.112	25.122	113,61	27,89	49.575.121	3.874.408	53.449.529	Opwijk
34.531	21.980	30.180	137,30	32,84	108.070.714	7.627.902	115.698.616	Overijse
29.314	21.281	29.308	137,71	32,69	17.701.185	1.380.134	19.081.319	Pepingen
29.101	21.234	25.030	117,87	28,29	42.866.555	3.220.997	46.087.552	Roosdaal

II - Inkomen en belasting per gemeente

Aanslagjaar 2007

Aantal aangiften per klasse van het totaal belastbaar netto-inkomen, totaal belastbaar netto-

	Aantal aangifte per klasse van 10 000 €						Aantal inwoners	Totaal belastbaar netto-inkomen (in €)	
	Totaal	<1	1 - 2	2 - 3	3 - 4	4 - 5			5 en +
Sint-Genesius-Rode	9.003	1.882	2.220	1.586	940	641	1.734	17.951	334.753.493
Sint-Pieters-Leeuw	17.688	3.363	5.330	3.732	1.901	1.204	2.158	30.887	475.644.037
Steenokkerzeel	6.180	1.031	1.584	1.340	671	475	1.079	10.911	193.949.009
Ternat	8.413	1.385	2.294	1.797	923	629	1.385	14.695	249.691.991
Vilvoorde	21.330	3.957	6.589	4.669	2.372	1.361	2.382	37.644	555.074.426
Wemmel	8.589	1.764	2.380	1.625	963	549	1.308	14.885	262.581.502
Wezembeek-Oppem	6.271	1.351	1.406	1.069	690	404	1.351	13.500	225.100.758
Zaventem	15.381	2.829	4.158	3.252	1.714	1.065	2.363	28.842	455.710.741
Zemst	12.055	2.047	2.857	2.498	1.410	988	2.255	21.440	386.920.953
Arr. Leuven	268.478	47.832	77.233	56.701	28.952	18.912	38.848	470.092	7.810.567.457
Aarschot	16.727	2.605	5.452	3.922	1.797	1.097	1.854	27.942	439.902.347
Begijnendijk	5.374	879	1.575	1.207	609	398	706	9.434	148.326.987
Bekkevoort	3.295	571	1.098	672	322	228	404	5.876	87.311.327
Bertem	5.035	937	1.313	964	528	386	907	9.255	160.601.106
Bierbeek	5.053	931	1.226	950	563	377	1.006	9.190	166.986.745
Boortmeerbeek	6.425	1.076	1.699	1.307	700	472	1.171	11.553	205.622.505
Boutersem	4.165	710	1.056	837	464	356	742	7.525	131.520.477
Diest	13.488	2.494	4.130	3.075	1.445	866	1.478	22.792	347.958.237
Geetbets	3.283	576	1.094	728	351	259	275	5.775	81.356.927
Glabbeek	2.851	473	869	512	306	241	450	5.202	82.131.534
Haacht	7.680	1.336	2.185	1.591	778	569	1.221	13.668	228.565.882
Herent	10.642	1.914	2.579	2.097	1.138	785	2.129	19.306	357.436.938
Hoegaarden	3.486	564	1.000	706	412	265	539	6.225	102.663.645
Holsbeek	5.069	875	1.363	969	506	444	912	9.300	157.392.689
Huldenberg	4.935	935	1.310	954	505	359	872	9.195	154.671.222
Keerbergen	6.808	1.253	1.658	1.284	704	473	1.436	12.512	251.322.308
Kortenaken	4.286	702	1.471	883	444	326	460	7.559	110.636.243
Kortenbergh	10.158	1.754	2.548	2.147	1.120	787	1.802	18.361	329.507.872
Landen	8.604	1.212	2.748	2.005	984	633	1.022	14.779	232.863.008
Leuven	54.911	11.268	15.077	11.715	6.123	3.360	7.368	91.324	1.535.505.779
Linters	3.965	623	1.228	854	481	332	447	7.037	105.975.986
Lubbeek	7.367	1.291	1.797	1.401	782	569	1.527	13.700	256.041.520
Oud-Heverlee	5.845	1.106	1.315	1.125	614	429	1.256	10.862	209.644.212
Rotselaar	8.335	1.454	2.255	1.690	902	619	1.415	15.111	256.234.113
Scherpenheuvel-Zichem	13.059	1.913	4.409	3.146	1.352	946	1.293	22.082	333.380.287
Tervuren	9.853	1.923	2.452	1.864	1.060	677	1.877	20.726	340.477.609
Tielt-Winge	5.742	983	1.737	1.178	593	439	812	10.056	160.220.772
Tienen	19.441	3.262	6.575	4.327	2.044	1.274	1.959	31.959	495.497.208
Tremelo	7.896	1.362	2.445	1.638	815	586	1.050	13.814	221.750.854
Zoutleeuw	4.700	850	1.569	953	510	360	458	7.965	119.061.118
Pr. West-Vlaanderen	659.132	130.381	217.386	137.814	66.428	45.304	61.819	1.143.872	16.291.970.754
Arr. Brugge	161.697	32.242	51.326	32.702	16.468	11.153	17.806	274.603	4.238.951.883

Tabel B3-4

inkomen , gemiddelde waarden, spreidingsmaten, asymmetrie en belasting - vervolg

Gemiddelde waarden		Spreidingsmaten		Asymmetrie	Staatsbelasting (in €)	Gemeenten agglomeratiebelasting (in €)	Totale belasting (in €)	
Gemiddeld inkomen per aangifte (in €)	Mediaan inkomen (in €)	Interkwartiel verschil (in €)	Interkwartiele coëfficiënt					
37.182	21.834	30.104	137,87	32,96	90.749.752	5.198.752	95.948.504	Sint-Genesius-Rode
26.891	20.292	21.838	107,61	23,66	108.772.864	7.085.941	115.858.805	Sint-Pieters-Leeuw
31.383	22.740	26.697	117,40	30,40	49.339.927	3.466.282	52.806.209	Steenokkerzeel
29.679	22.299	25.682	115,17	28,25	61.634.723	4.264.174	65.898.897	Ternat
26.023	20.202	20.697	102,45	20,81	127.417.507	10.216.987	137.634.494	Vilvoorde
30.572	20.694	24.636	119,04	26,31	67.746.423	4.430.981	72.177.404	Wemmel
35.896	22.933	32.280	140,75	29,69	61.925.081	4.046.830	65.971.911	Wezembeek-Oppem
29.628	21.581	24.415	113,13	26,21	114.838.036	5.763.646	120.601.682	Zaventem
32.096	23.664	28.622	120,95	30,26	99.763.559	7.028.112	106.791.671	Zemst
29.092	21.279	23.863	112,14	24,94	1.911.550.550	139.733.256	2.051.283.806	Arr. Leuven
26.299	20.617	19.849	96,27	20,62	98.597.797	7.934.272	106.532.069	Aarschot
27.601	21.455	22.647	105,55	24,23	34.145.941	2.743.075	36.889.016	Begijnendijk
26.498	19.704	21.633	109,78	27,98	18.914.440	1.489.492	20.403.932	Bekkevoort
31.897	22.258	28.364	127,43	31,21	42.262.934	3.187.003	45.449.937	Bertem
33.047	23.192	30.662	132,20	29,57	43.542.986	3.065.662	46.608.648	Bierbeek
32.004	22.600	27.419	121,32	31,60	52.220.967	3.048.762	55.269.729	Boortmeerbeek
31.578	23.117	28.403	122,86	30,02	33.345.328	2.411.072	35.756.400	Boutersem
25.798	20.282	20.218	99,68	17,34	77.784.840	6.180.972	83.965.812	Diest
24.781	19.671	18.950	96,33	18,32	16.869.016	1.271.375	18.140.391	Geetbets
28.808	21.465	26.839	125,03	32,05	18.955.764	1.538.352	20.494.116	Glabbek
29.761	21.529	25.487	118,38	29,00	55.237.768	3.939.469	59.177.237	Haacht
33.587	23.190	29.969	129,23	31,13	94.721.341	6.198.108	100.919.449	Herent
29.450	22.152	25.202	113,76	24,92	25.097.207	1.887.462	26.984.669	Hoegaarden
31.050	22.567	29.257	129,64	33,63	39.560.317	2.778.557	42.338.874	Holsbeek
31.342	21.903	27.971	127,70	29,14	39.303.480	3.150.070	42.453.550	Huldenberg
36.916	22.961	31.760	138,32	34,80	67.218.658	3.746.291	70.964.949	Keerbergen
25.813	19.772	21.152	106,97	29,31	23.421.797	1.878.148	25.299.945	Kortenaken
32.438	22.664	27.358	120,71	30,66	85.854.662	5.599.145	91.453.807	Kortenberg
27.065	21.432	21.013	98,04	21,56	52.220.029	4.190.133	56.410.162	Landen
27.964	20.774	22.877	110,12	18,93	392.910.226	29.575.152	422.485.378	Leuven
26.728	21.074	22.130	105,01	26,82	23.230.274	1.627.558	24.857.832	Linter
34.755	23.583	31.674	134,30	31,98	66.933.494	5.061.569	71.995.063	Lubbeek
35.867	23.944	31.865	133,08	30,27	57.661.936	3.481.000	61.142.936	Oud-Heverlee
30.742	22.063	26.584	120,49	29,53	64.399.998	4.210.324	68.610.322	Rotselaar
25.529	20.541	18.991	92,45	19,74	70.513.604	5.306.111	75.819.715	Scherpenheuvel-Zichem
34.556	22.376	28.873	129,03	29,37	91.316.394	6.201.653	97.518.047	Tervuren
27.903	21.060	24.243	115,11	27,75	37.668.385	3.394.315	41.062.700	Tielt-Winge
25.487	19.800	19.318	97,56	21,93	109.811.655	8.694.563	118.506.218	Tienen
28.084	20.653	23.534	113,94	26,25	52.346.295	3.953.864	56.300.159	Tremelo
25.332	19.480	20.552	105,50	26,82	25.483.003	1.989.714	27.472.717	Zoutleeuw
24.717	18.995	19.559	102,96	23,87	3.434.700.622	233.350.553	3.668.051.175	Pr. West-Vlaanderen
26.215	19.356	21.047	108,73	25,95	952.086.015	58.247.685	1.010.333.700	Arr. Brugge

Aantal aangiften per klasse van het totaal belastbaar netto-inkomen, totaal belastbaar netto-

	Aantal aangifte per klasse van 10 000 €							Aantal inwoners	Totaal belastbaar netto-inkomen (in €)
	Totaal	<1	1 - 2	2 - 3	3 - 4	4 - 5	5 en +		
Beernem	8.296	1.691	2.514	1.585	862	671	973	14.666	216.982.976
Blankenberge	11.880	2.505	4.758	2.233	1.066	576	742	18.252	253.935.383
Brugge	70.195	13.709	22.081	14.943	7.274	4.682	7.506	117.103	1.797.130.635
Damme	6.098	1.414	1.777	1.128	643	429	707	10.876	157.088.698
Jabbeke	7.367	1.446	2.031	1.397	810	615	1.068	13.593	208.853.636
Knokke-Heist	21.023	4.363	7.097	3.722	1.944	1.309	2.588	34.097	639.119.132
Oostkamp	12.190	2.353	3.516	2.575	1.327	980	1.439	21.872	328.576.263
Torhout	11.278	2.201	3.627	2.356	1.123	811	1.160	19.496	280.594.156
Zedelgem	11.817	2.218	3.498	2.482	1.238	967	1.414	21.887	314.781.314
Zuienkerke	1.553	342	427	281	181	113	209	2.759	41.889.690
Arr. Diksmuide	27.389	5.937	9.314	5.602	2.788	1.813	1.935	48.463	614.907.223
Diksmuide	8.930	1.972	3.021	1.787	882	579	689	15.748	201.087.531
Houthulst	5.081	1.083	1.760	1.078	539	315	306	9.077	110.366.164
Koekelare	4.770	960	1.676	1.010	486	316	322	8.308	107.984.630
Kortemark	6.818	1.405	2.315	1.431	718	489	460	12.018	155.281.152
Lo-Reninge	1.790	517	542	296	163	114	158	3.311	40.187.746
Arr. Ieper	58.643	12.289	19.727	12.441	5.909	3.878	4.399	104.652	1.351.725.347
Heuvelland	4.525	1.135	1.510	911	423	273	273	8.197	95.969.350
Ieper	20.268	4.399	6.749	4.233	1.933	1.301	1.653	34.908	468.049.149
Langemark-Poelkapelle	4.226	887	1.406	862	450	324	297	7.777	96.704.891
Mesen	553	112	239	118	52	15	17	985	10.867.354
Poperinge	10.995	2.454	3.657	2.244	1.117	684	839	19.665	249.556.562
Vleteren	2.027	505	694	395	182	134	117	3.638	44.190.140
Wervik	9.515	1.441	3.409	2.239	1.085	618	723	17.648	232.004.157
Zonnebeke	6.534	1.356	2.063	1.439	667	529	480	11.833	154.383.744
Arr. Kortrijk	154.956	28.066	50.682	33.835	15.805	11.234	15.334	277.837	3.923.721.613
Anzegem	7.124	1.025	2.079	1.644	822	674	880	14.022	203.568.082
Avelgem	5.412	946	1.831	1.217	574	384	460	9.490	131.353.682
Deerlijk	6.257	1.101	1.902	1.416	653	539	646	11.341	162.797.734
Harelbeke	14.855	2.520	4.949	3.299	1.634	1.103	1.350	26.233	367.832.478
Kortrijk	42.704	8.743	14.362	8.700	4.005	2.559	4.335	73.717	1.071.438.634
Kuurne	7.068	1.244	2.380	1.511	717	523	693	12.608	176.149.757
Lendelede	3.052	573	933	695	321	244	286	5.405	75.623.928
Menen	18.417	3.296	6.800	4.207	1.732	1.165	1.217	32.426	421.541.476
Spiere-Helkijn	1.107	235	372	244	99	67	90	2.038	25.372.358
Waregem	19.978	3.783	6.033	4.266	2.135	1.568	2.193	35.841	518.567.224
Wevelgem	16.059	2.399	5.020	3.751	1.784	1.392	1.713	30.973	424.511.798
Zwevegem	12.923	2.201	4.021	2.885	1.329	1.016	1.471	23.741	344.964.462
Arr. Oostende	90.880	18.805	32.448	18.566	8.775	5.292	6.994	147.808	2.081.673.726
Bredene	8.982	1.703	2.927	1.898	977	635	842	15.230	218.227.759

inkomen , gemiddelde waarden, spreidingsmaten, asymmetrie en belasting - vervolg

Gemiddelde waarden		Spreidingsmaten		Asymmetrie	Staatsbelasting (in €)	Gemeenten agglomeratiebelasting (in €)	Totale belasting (in €)	
Gemiddeld inkomen per aangifte (in €)	Mediaan inkomen (in €)	Interkwartiel verschil (in €)	Interkwartiele coëfficiënt					
26.155	19.733	23.171	117,42	26,74	48.087.031	3.621.775	51.708.806	Beernem
21.375	16.483	15.619	94,75	27,98	49.024.044	3.385.638	52.409.682	Blankenberge
25.602	19.649	20.508	104,37	22,87	404.649.222	27.985.379	432.634.601	Brugge
25.761	19.147	23.005	120,14	27,14	34.391.492	2.767.064	37.158.556	Damme
28.350	21.284	25.790	121,17	27,06	49.056.695	3.683.053	52.739.748	Jabbeke
30.401	18.301	21.369	116,76	33,73	156.037.543	0	156.037.543	Knokke-Heist
26.955	20.756	22.773	109,71	22,21	72.702.895	5.821.673	78.524.568	Oostkamp
24.880	19.377	20.407	105,31	24,03	59.538.835	4.770.154	64.308.989	Torhout
26.638	20.617	22.875	110,95	24,48	68.939.375	5.527.623	74.466.998	Zedelgem
26.973	20.189	24.611	121,90	26,20	9.658.878	685.323	10.344.201	Zuienkerke
22.451	17.967	18.135	100,93	22,81	117.642.661	9.104.033	126.746.694	Arr. Diksmuide
22.518	17.752	18.428	103,80	25,08	39.063.268	3.127.559	42.190.827	Diksmuide
21.721	18.060	17.256	95,54	17,75	20.174.257	1.512.094	21.686.351	Houthulst
22.638	18.216	17.517	96,16	23,03	21.012.152	1.470.794	22.482.946	Koekelare
22.775	18.227	18.146	99,55	24,66	29.879.283	2.393.003	32.272.286	Kortemark
22.451	16.335	19.830	121,39	29,63	7.513.699	600.582	8.114.281	Lo-Reninge
23.050	18.374	18.194	99,02	20,60	262.450.361	20.938.926	283.389.287	Arr. Ieper
21.209	16.844	17.399	103,29	21,21	16.787.295	1.345.772	18.133.067	Heuvelland
23.093	18.177	18.451	101,50	20,67	94.241.041	7.539.908	101.780.949	Ieper
22.883	18.330	19.131	104,36	25,30	18.446.221	1.474.974	19.921.195	Langemark-Poelkapelle
19.652	16.370	13.660	83,44	18,33	1.769.735	159.087	1.928.822	Mesen
22.697	17.845	18.301	102,55	23,14	47.537.089	3.806.766	51.343.855	Poperinge
21.801	16.898	17.257	102,12	20,20	8.147.664	570.338	8.718.002	Vleteren
24.383	19.674	17.430	88,59	22,23	44.965.568	3.597.629	48.563.197	Wervik
23.628	19.239	19.033	98,92	19,31	30.555.743	2.444.448	33.000.191	Zonnebeke
25.322	19.728	19.973	101,24	22,94	832.652.299	62.541.702	895.194.001	Arr. Kortrijk
28.575	22.207	23.371	105,24	26,90	44.575.908	3.569.177	48.145.085	Anzegem
24.271	19.507	18.896	96,86	21,42	26.494.109	1.855.306	28.349.415	Avelgem
26.018	20.811	21.685	104,19	20,98	34.561.190	2.424.835	36.986.025	Deerlijk
24.762	19.922	19.447	97,61	23,35	76.605.437	5.897.418	82.502.855	Harelbeke
25.090	18.555	19.129	103,09	23,66	234.989.612	18.574.424	253.564.036	Kortrijk
24.922	19.541	20.218	103,46	25,62	36.316.411	2.729.693	39.046.104	Kuurne
24.778	20.268	20.572	101,49	19,20	15.600.590	1.089.376	16.689.966	Lendelede
22.889	18.492	16.130	87,22	18,47	79.353.374	6.347.861	85.701.235	Menen
22.920	18.237	17.885	98,06	16,88	4.911.676	368.244	5.279.920	Spiere-Helkijn
25.957	20.307	22.071	108,68	23,64	114.557.748	7.785.650	122.343.398	Waregem
26.435	21.308	21.183	99,41	26,06	90.638.144	6.342.793	96.980.937	Wevelgem
26.694	20.606	21.322	103,47	26,22	74.048.094	5.556.919	79.605.013	Zwevegem
22.906	17.835	17.580	98,57	23,11	421.306.693	28.174.540	449.481.233	Arr. Oostende
24.296	19.484	20.160	103,46	23,28	46.105.710	3.229.445	49.335.155	Bredene

Aantal aangiften per klasse van het totaal belastbaar netto-inkomen, totaal belastbaar netto-

	Aantal aangifte per klasse van 10 000 €							Aantal inwoners	Totaal belastbaar netto-inkomen (in €)
	Totaal	<1	1 - 2	2 - 3	3 - 4	4 - 5	5 en +		
De Haan	7.488	1.485	2.664	1.461	694	441	743	12.051	190.075.246
Gistel	6.209	1.339	1.932	1.211	652	426	649	11.147	151.870.317
Ichtegem	7.465	1.402	2.527	1.591	804	563	578	13.458	175.633.723
Middelkerke	11.069	2.272	4.131	2.259	1.069	625	713	17.960	245.659.034
Oostende	44.704	9.700	16.630	9.130	4.024	2.243	2.977	69.023	976.931.425
Oudenburg	4.963	904	1.637	1.016	555	359	492	8.938	123.276.222
Arr. Roeselare	80.440	15.369	26.096	17.272	8.077	5.988	7.638	142.418	1.982.374.562
Hooglede	5.310	1.053	1.597	1.080	583	405	592	9.849	135.650.693
Ingelmunster	5.888	1.060	1.914	1.365	603	449	497	10.631	144.150.823
Izegem	15.135	2.634	4.951	3.444	1.495	1.178	1.433	26.515	373.786.167
Ledegem	5.115	965	1.735	1.038	539	397	441	9.342	124.508.432
Lichtervelde	4.587	868	1.439	931	484	403	462	8.419	115.842.774
Moorslede	6.017	1.237	2.023	1.258	603	432	464	10.657	140.007.786
Roeselare	32.378	6.266	10.499	6.928	3.138	2.287	3.260	56.021	806.941.528
Staden	6.010	1.286	1.938	1.228	632	437	489	10.982	141.486.359
Arr. Tielt	49.259	9.772	15.445	10.500	5.172	3.838	4.532	88.982	1.209.394.092
Ardoosie	5.164	1.025	1.658	1.098	524	402	457	9.129	125.217.138
Dentergem	4.503	946	1.338	939	480	384	416	8.189	110.295.749
Meulebeke	6.080	1.159	2.011	1.321	616	446	527	10.981	145.473.558
Oostrozebeke	4.004	748	1.248	848	438	359	363	7.453	99.345.124
Pittem	3.592	770	1.083	754	364	289	332	6.604	87.045.376
Ruiselede	2.874	637	852	650	269	199	267	5.126	69.918.062
Tielt	10.904	2.115	3.410	2.354	1.125	792	1.108	19.313	275.628.843
Wielsbeke	4.890	945	1.530	1.032	551	402	430	8.954	120.892.346
Wingene	7.248	1.427	2.315	1.504	805	565	632	13.232	175.577.896
Arr. Veurne	35.868	7.901	12.348	6.896	3.434	2.108	3.181	59.106	889.222.308
Alveringem	2.687	656	898	523	303	132	175	4.921	58.113.664
De Panne	6.412	1.446	2.576	1.238	548	285	319	10.106	136.687.456
Koksijde	13.075	2.645	4.131	2.530	1.275	818	1.676	21.344	387.572.326
Nieuwpoort	6.820	1.486	2.526	1.328	671	354	455	10.897	151.726.575
Veurne	6.874	1.668	2.217	1.277	637	519	556	11.837	155.122.287
Waals Gewest	1.945.811	417.666	689.559	377.385	183.553	107.164	170.484	3.424.928	45.542.768.834
Pr. Waals-Brabant	203.192	43.878	57.119	37.503	20.592	13.311	30.789	368.470	5.964.828.534
Arr. Nijvel	203.192	43.878	57.119	37.503	20.592	13.311	30.789	368.470	5.964.828.534
Bevekom	3.503	707	890	663	355	280	608	6.562	109.114.089
Eigenbrakel	21.256	4.509	5.686	4.006	2.216	1.392	3.447	37.354	638.470.794
Kasteelbrakel	5.288	1.029	1.528	1.030	572	353	776	9.481	154.634.672
Chastre	3.585	816	913	620	353	260	623	6.776	104.711.721
Chaumont-Gistoux	5.848	1.342	1.415	918	582	411	1.180	10.984	198.062.435

inkomen , gemiddelde waarden, spreidingsmaten, asymmetrie en belasting - vervolg

Gemiddelde waarden		Spreidingsmaten		Asymmetrie	Staatsbelasting (in €)	Gemeenten agglomeratiebelasting (in €)	Totale belasting (in €)	
Gemiddeld inkomen per aangifte (in €)	Mediaan inkomen (in €)	Interkwartiel verschil (in €)	Interkwartiele coëfficiënt					
25.384	18.161	18.691	102,91	26,95	40.306.219	2.023.460	42.329.679	De Haan
24.460	18.930	20.947	110,65	26,38	32.011.441	2.400.755	34.412.196	Gistel
23.528	19.097	18.627	97,53	23,56	34.319.804	2.641.651	36.961.455	Ichtegem
22.193	17.516	16.520	94,31	22,25	46.515.413	3.029.640	49.545.053	Middelkerke
21.853	16.994	16.283	95,81	23,76	196.292.985	12.789.902	209.082.887	Oostende
24.839	19.590	19.898	101,57	27,26	25.755.118	2.059.683	27.814.801	Oudenburg
24.644	19.404	19.999	103,06	23,53	411.915.089	30.944.223	442.859.312	Arr. Roeselare
25.546	20.027	22.398	111,83	25,68	28.965.731	2.030.720	30.996.451	Hooglede
24.482	19.795	19.302	97,50	18,80	28.465.332	1.851.937	30.317.269	Ingelmunster
24.697	19.962	19.930	99,83	20,08	76.922.386	5.150.111	82.072.497	Izegem
24.342	19.058	19.701	103,37	27,68	24.947.364	2.069.624	27.016.988	Ledegem
25.255	19.906	22.106	111,05	27,67	24.144.918	1.694.470	25.839.388	Lichtervelde
23.269	18.447	18.701	101,37	22,88	27.446.023	2.195.395	29.641.418	Moorslede
24.923	19.332	19.962	103,25	22,72	173.329.514	13.878.095	187.207.609	Roeselare
23.542	18.626	19.827	106,44	24,60	27.693.817	2.073.868	29.767.685	Staden
24.552	19.520	20.566	105,35	22,67	250.537.678	17.428.075	267.965.753	Arr. Tielt
24.248	19.109	20.239	105,91	23,99	25.665.114	1.538.313	27.203.427	Ardoois
24.494	19.604	21.650	110,43	23,59	23.211.721	1.745.615	24.957.336	Dentergem
23.927	19.176	19.202	100,13	22,59	28.618.882	1.860.193	30.479.075	Meulebeke
24.811	20.053	21.724	108,33	25,52	20.520.133	1.439.683	21.959.816	Oostrozebeke
24.233	19.466	21.389	109,87	22,18	18.039.344	1.350.709	19.390.053	Pittem
24.328	19.266	19.718	102,34	15,85	14.580.975	947.755	15.528.730	Ruiselede
25.278	19.764	20.415	103,29	20,82	59.336.913	4.154.788	63.491.701	Tielt
24.722	19.697	20.665	104,91	23,93	25.189.326	1.636.102	26.825.428	Wielsbeke
24.224	19.309	20.451	105,91	23,94	35.375.265	2.754.914	38.130.179	Wingene
24.792	17.657	18.652	105,63	26,62	186.109.823	5.971.367	192.081.190	Arr. Veurne
21.628	17.055	17.910	105,01	23,04	10.500.324	840.343	11.340.667	Alveringem
21.317	15.973	14.777	92,51	26,37	24.791.495	1.243.514	26.035.009	De Panne
29.642	19.305	21.928	113,58	28,50	90.783.133	0	90.783.133	Koksijde
22.247	17.038	16.637	97,64	25,56	29.555.740	1.479.314	31.035.054	Nieuwpoort
22.567	17.367	19.772	113,84	27,40	30.479.129	2.408.194	32.887.323	Veurne
23.406	17.508	18.257	104,27	26,04	9.156.468.844	705.267.387	9.861.736.231	Waals Gewest
29.356	20.118	25.104	124,78	27,62	1.473.066.485	95.620.228	1.568.686.713	Pr. Waals-Brabant
29.356	20.118	25.104	124,78	27,62	1.473.066.485	95.620.228	1.568.686.713	Arr. Nijvel
31.149	21.907	28.558	130,36	28,67	27.379.936	1.649.361	29.029.297	Bevekom
30.037	20.854	26.120	125,25	26,44	159.842.368	9.588.987	169.431.355	Eigenbrakel
29.243	20.663	24.654	119,31	27,95	37.519.453	2.245.837	39.765.290	Kasteelbrakel
29.208	20.779	28.757	138,39	30,70	25.991.694	2.080.228	28.071.922	Chastre
33.868	21.200	32.144	151,62	35,19	52.407.238	3.675.126	56.082.364	Chaumont-Gistoux

II - Inkomen en belasting per gemeente

Aanslagjaar 2007

Aantal aangiften per klasse van het totaal belastbaar netto-inkomen, totaal belastbaar netto-

	Aantal aangifte per klasse van 10 000 €						Aantal inwoners	Totaal belastbaar netto-inkomen (in €)	
	Totaal	<1	1 - 2	2 - 3	3 - 4	4 - 5			5 en +
Court-Saint-Etienne	5.056	1.059	1.398	928	558	340	773	9.477	147.005.453
Genepiën	7.898	1.685	2.338	1.434	798	501	1.142	14.206	223.286.312
Graven	6.765	1.444	1.891	1.185	667	422	1.156	12.438	213.946.097
Hélécine	1.730	317	549	354	195	115	200	3.088	45.472.621
Incourt	2.471	538	691	443	244	166	389	4.602	71.146.074
Itter	3.398	644	1.057	620	351	231	495	6.075	95.840.061
Geldenaken	7.128	1.615	2.197	1.296	702	418	900	12.542	191.316.640
Terhulpen	3.896	900	1.049	664	377	239	667	7.266	122.016.315
Lasne	7.048	1.708	1.643	1.131	655	437	1.474	13.966	284.014.692
Mont-Saint-Guibert	3.576	738	980	640	340	284	594	6.467	106.790.858
Nijvel	14.887	3.036	4.640	2.986	1.505	928	1.792	24.456	399.927.017
Orp-Jauche	4.320	843	1.304	839	432	304	598	7.901	118.328.009
Ottignies-Louvain-la-Neuve	16.112	4.275	4.043	2.816	1.621	945	2.412	29.854	445.972.541
Perwijs	4.222	863	1.244	763	481	311	560	7.554	117.000.107
Ramillies	3.085	593	878	588	348	235	443	5.806	86.146.597
Rebecq	5.745	1.078	1.875	1.140	614	364	674	10.248	149.938.244
Rixensart	11.563	2.533	3.026	2.082	1.134	740	2.048	21.390	372.176.409
Tubeke	12.821	2.479	4.443	2.742	1.218	796	1.143	22.524	305.188.616
Villers-la-Ville	5.306	991	1.522	1.038	552	381	822	9.638	152.325.962
Walhain	3.231	659	832	548	362	240	590	6.063	99.604.833
Waterloo	14.793	3.309	3.731	2.608	1.472	1.013	2.660	29.356	487.495.376
Waver	18.661	4.168	5.356	3.421	1.888	1.205	2.623	32.388	524.895.989
Pr. Henegouwen	741.210	156.869	289.259	142.214	64.158	36.783	51.927	1.292.461	16.113.362.277
Arr. Aat	46.857	9.413	16.455	9.712	4.553	2.716	4.008	81.416	1.101.476.021
Aat	15.786	3.286	5.211	3.264	1.562	951	1.512	26.970	381.986.931
Beloëil	7.674	1.507	2.865	1.626	700	412	564	13.396	173.385.700
Bernissart	6.540	1.341	2.599	1.307	578	292	423	11.485	139.167.877
Brugelette	1.916	386	663	398	195	124	150	3.310	44.398.023
Chièvres	3.482	631	1.215	704	382	242	308	6.264	84.769.264
Elzele	3.266	644	1.120	660	314	209	319	5.693	80.608.124
Vloesberg	1.876	364	626	417	186	112	171	3.274	45.929.913
Frasnes-lez-Anvaing	6.317	1.254	2.156	1.336	636	374	561	11.022	151.230.189
Arr. Charleroi	243.794	52.461	101.603	45.023	19.545	10.723	14.439	422.199	5.045.168.450
Aiseau-Prezles	5.938	1.165	2.378	1.149	509	297	440	10.725	131.873.320
Chapelle-lez-Herlaimont	8.132	1.724	3.377	1.534	651	395	451	14.071	165.733.244
Charleroi	118.264	27.217	52.080	20.959	8.508	4.308	5.192	201.425	2.252.732.717
Châtelet	20.496	4.386	8.987	3.776	1.627	819	901	35.717	395.226.548
Courcelles	16.807	3.369	6.866	3.334	1.468	794	976	29.675	349.456.005
Farciennes	5.973	1.272	2.770	1.139	393	193	206	11.085	108.988.252
Fleurus	12.875	2.643	5.193	2.421	1.113	635	870	22.246	275.229.324
Fontaine-l'Évêque	9.694	1.909	4.267	1.785	747	442	544	16.720	199.384.676

inkomen , gemiddelde waarden, spreidingsmaten, asymmetrie en belasting - vervolg

Gemiddelde waarden		Spreidingsmaten		Asymmetrie	Staatsbelasting (in €)	Gemeenten agglomeratiebelasting (in €)	Totale belasting (in €)	
Gemiddeld inkomen per aangifte (in €)	Mediaan inkomen (in €)	Interkwartiel verschil (in €)	Interkwartiele coëfficiënt					
29.075	20.600	25.778	125,13	28,37	36.245.666	2.902.362	39.148.028	Court-Saint-Etienne
28.271	19.632	24.335	123,95	29,17	54.198.227	3.790.576	57.988.803	Genepiën
31.625	20.308	26.610	131,03	32,20	54.364.029	3.271.692	57.635.721	Graven
26.285	19.974	21.830	109,29	25,43	10.105.976	809.218	10.915.194	Hélécine
28.792	20.088	25.830	128,58	29,20	17.273.986	1.036.191	18.310.177	Incourt
28.205	19.992	24.178	120,93	32,75	23.178.505	1.504.528	24.683.033	Itter
26.840	18.727	22.289	119,02	27,17	44.018.401	3.526.665	47.545.066	Geldenaken
31.318	19.985	26.672	133,46	30,72	30.778.744	1.917.127	32.695.871	Terhulpen
40.297	21.156	32.793	155,00	34,00	78.807.081	3.978.030	82.785.111	Lasne
29.863	20.829	27.966	134,26	33,18	27.031.651	1.893.081	28.924.732	Mont-Saint-Guibert
26.864	19.442	21.636	111,28	23,55	95.362.417	6.671.572	102.033.989	Nijvel
27.391	20.133	24.128	119,84	28,53	27.109.146	2.172.586	29.281.732	Orp-Jauche
27.680	19.266	25.999	134,94	24,64	113.439.462	6.812.210	120.251.672	Ottignies-Louvain-la-Neuve
27.712	20.017	24.085	120,32	27,72	27.646.257	2.072.879	29.719.136	Perwijs
27.924	20.784	24.722	118,94	27,29	19.840.348	1.192.496	21.032.844	Ramillies
26.099	19.509	20.881	107,03	25,74	33.680.765	2.691.375	36.372.140	Rebecq
32.187	20.853	27.932	133,94	29,85	97.524.173	6.442.557	103.966.730	Rixensart
23.804	18.712	18.079	96,61	20,69	63.486.428	5.074.133	68.560.561	Tubeke
28.708	21.024	25.336	120,50	26,23	37.035.892	2.976.372	40.012.264	Villers-la-Ville
30.828	21.671	28.911	133,40	30,66	25.502.610	2.036.476	27.539.086	Walhain
32.954	21.004	28.788	137,05	30,04	125.233.296	7.192.455	132.425.751	Waterloo
28.128	19.567	24.110	123,21	27,34	128.062.723	6.416.094	134.478.817	Waver
21.739	16.516	16.150	97,78	27,85	3.100.704.207	253.684.739	3.354.388.946	Pr. Henegouwen
23.507	18.158	18.284	100,69	21,74	225.410.835	18.729.515	244.140.350	Arr. Aat
24.198	18.686	19.414	103,89	20,10	81.530.180	7.160.019	88.690.199	Aat
22.594	17.575	16.791	95,53	21,99	33.707.279	2.865.290	36.572.569	Beloëil
21.279	16.355	15.489	94,70	28,16	26.183.721	2.208.185	28.391.906	Bernissart
23.172	18.260	18.685	102,32	21,95	9.206.314	735.667	9.941.981	Brugellette
24.345	19.085	19.860	104,06	23,60	17.589.271	1.493.800	19.083.071	Chièvres
24.681	18.551	19.486	105,04	24,39	16.607.777	1.329.230	17.937.007	Elzele
24.483	18.826	18.839	100,06	18,28	9.719.118	777.159	10.496.277	Vloesberg
23.940	18.674	18.655	99,89	19,60	30.867.172	2.160.162	33.027.334	Frasnes-lez-Anvaing
20.694	15.723	14.757	93,85	29,63	940.868.453	75.268.177	1.016.136.630	Arr. Charleroi
22.208	16.848	16.214	96,23	25,49	25.439.118	2.037.770	27.476.888	Aiseau-Preles
20.380	15.728	14.889	94,66	31,13	29.730.951	2.611.263	32.342.214	Chapelle-lez-Herlaimont
19.048	14.647	13.096	89,41	34,81	392.622.093	31.349.825	423.971.918	Charleroi
19.283	15.235	13.543	88,89	30,31	66.951.130	5.351.734	72.302.864	Châtelet
20.792	16.375	15.223	92,96	26,65	64.175.458	5.643.219	69.818.677	Courcelles
18.247	14.448	12.227	84,62	35,68	16.923.438	1.488.467	18.411.905	Farciennes
21.377	16.394	15.633	95,35	28,33	51.817.708	4.142.463	55.960.171	Fleurus
20.568	16.034	14.256	88,91	26,45	35.969.592	3.053.837	39.023.429	Fontaine-l'Évêque

Aantal aangiften per klasse van het totaal belastbaar netto-inkomen, totaal belastbaar netto-

	Aantal aangifte per klasse van 10 000 €						Aantal inwoners	Totaal belastbaar netto-inkomen (in €)	
	Totaal	<1	1 - 2	2 - 3	3 - 4	4 - 5			5 en +
Gerpennes	6.838	1.187	2.160	1.327	708	508	948	12.047	196.606.423
Les Bons Villers	4.983	940	1.602	959	509	313	660	8.896	139.778.178
Manage	12.766	2.783	5.113	2.412	1.092	632	734	22.361	267.723.807
Montigny-le-Tilleul	6.037	1.068	1.905	1.248	636	403	777	10.210	167.101.950
Pont-à-Celles	9.085	1.570	2.990	1.842	1.003	645	1.035	16.335	239.152.364
Seneffe	5.906	1.228	1.915	1.138	581	339	705	10.684	156.181.642
Arr. Bergen	143.740	30.950	57.425	26.520	12.203	6.737	9.905	249.689	3.069.994.732
Boussu	11.627	2.450	5.174	2.134	888	444	537	20.088	223.676.118
Colfontaine	11.327	2.428	5.280	1.957	801	412	449	20.009	210.240.998
Dour	9.794	2.112	4.234	1.783	719	390	556	16.846	196.262.669
Frameries	12.241	2.488	5.159	2.297	1.052	532	713	20.687	253.718.790
Hensies	3.767	738	1.620	655	325	180	249	6.714	80.114.444
Honnelles	2.829	539	1.013	576	274	168	259	5.003	67.714.035
Jurbeke	4.914	832	1.384	1.021	540	385	752	9.633	141.904.876
Lens	2.162	442	659	439	254	140	228	4.008	54.635.029
Bergen	52.820	12.271	19.908	9.566	4.583	2.531	3.961	91.208	1.151.635.651
Quaregnon	10.691	2.244	4.794	1.971	793	386	503	18.692	205.595.122
Quévy	4.403	814	1.500	860	469	318	442	7.746	111.258.122
Quiévrain	3.904	884	1.627	747	288	160	198	6.551	77.023.315
Saint-Ghislain	13.261	2.708	5.073	2.514	1.217	691	1.058	22.501	296.215.563
Arr. Moeskroen	39.811	8.405	14.941	8.656	3.622	1.949	2.238	70.552	841.250.271
Komen-Waasten	9.777	2.170	3.645	2.115	892	480	475	17.553	202.094.385
Moeskroen	30.034	6.235	11.296	6.541	2.730	1.469	1.763	52.999	639.155.886
Arr. Zinnik	101.640	20.705	37.493	19.791	9.309	5.662	8.680	179.406	2.349.454.454
's Gravenbrakel	11.558	2.343	3.610	2.366	1.198	721	1.320	20.424	295.493.061
Ecaussinnes	5.729	1.072	2.065	1.149	566	366	511	9.983	137.262.504
Edingen	7.007	1.319	2.234	1.440	717	453	844	12.137	188.452.227
La Louvière	44.232	9.466	18.437	8.158	3.605	2.065	2.501	77.359	900.595.454
Le Roeulx	4.420	874	1.484	822	435	288	517	7.973	113.977.891
Lessen	10.431	2.025	3.817	2.214	968	605	802	17.936	239.167.480
Opzullik	4.289	799	1.189	802	475	344	680	8.033	125.618.869
Zinnik	13.974	2.807	4.657	2.840	1.345	820	1.505	25.560	348.886.968
Arr. Thuin	83.837	17.260	32.273	16.159	7.333	4.401	6.411	147.226	1.867.993.348
Anderlues	6.790	1.338	2.979	1.265	553	319	336	11.614	135.590.355
Beaumont	3.756	875	1.382	672	321	187	319	6.697	83.301.412
Binche	18.918	3.742	7.971	3.668	1.510	880	1.147	32.458	397.339.570
Chimay	5.534	1.424	2.089	998	437	255	331	9.813	109.999.910
Erquelinnes	5.366	1.084	2.134	1.140	452	258	298	9.559	111.505.384
Estinnes	4.143	828	1.495	800	399	242	379	7.410	98.532.708
Froidchapelle	2.066	490	846	361	175	94	100	3.617	41.660.817

inkomen , gemiddelde waarden, spreidingsmaten, asymmetrie en belasting - vervolg

Gemiddelde waarden		Spreidingsmaten		Asymmetrie	Staatsbelasting (in €)	Gemeenten agglomeratiebelasting (in €)	Totale belasting (in €)	
Gemiddeld inkomen per aangifte (in €)	Mediaan inkomen (in €)	Interkwartiel verschil (in €)	Interkwartiele coëfficiënt					
28.752	20.364	23.902	117,37	29,83	47.340.459	3.787.612	51.128.071	Gerpinnes
28.051	19.662	22.471	114,28	27,45	32.637.328	2.607.039	35.244.367	Les Bons Villers
20.972	15.989	15.600	97,56	29,83	49.133.808	3.928.551	53.062.359	Manage
27.680	20.266	22.142	109,25	26,16	39.616.639	3.165.007	42.781.646	Montigny-le-Tilleul
26.324	19.927	21.436	107,57	25,83	52.649.938	3.948.664	56.598.602	Pont-à-Celles
26.445	18.924	21.286	112,48	24,54	35.860.786	2.152.717	38.013.503	Seneffe
21.358	15.975	15.926	99,69	31,62	592.763.611	48.375.517	641.139.128	Arr. Bergen
19.238	14.888	13.558	91,06	35,50	37.655.745	3.198.043	40.853.788	Boussu
18.561	13.996	12.419	88,73	43,89	33.418.444	2.834.270	36.252.714	Colfontaine
20.039	14.770	14.067	95,24	39,51	34.579.996	3.041.466	37.621.462	Dour
20.727	15.798	14.866	94,10	32,14	46.456.024	3.715.234	50.171.258	Frameries
21.267	15.654	15.290	97,67	36,40	14.909.117	1.266.702	16.175.819	Hensies
23.936	18.154	18.676	102,87	25,74	13.766.248	1.172.461	14.938.709	Honnelles
28.878	21.862	25.752	117,79	24,93	33.963.296	2.886.223	36.849.519	Jurbeke
25.271	19.556	21.706	110,99	22,16	11.677.356	933.782	12.611.138	Lens
21.803	16.037	16.743	104,40	32,41	235.744.537	18.822.109	254.566.646	Bergen
19.231	14.620	13.410	91,72	38,79	34.204.532	2.905.743	37.110.275	Quaregnon
25.269	19.241	20.755	107,86	24,92	23.757.208	2.018.265	25.775.473	Quévy
19.729	15.237	14.041	92,15	32,68	13.542.917	1.150.887	14.693.804	Quiévrain
22.337	17.003	17.073	100,41	27,24	59.088.186	4.430.324	63.518.510	Saint-Ghislain
21.131	17.286	15.520	89,78	17,21	142.985.935	12.321.733	155.307.668	Arr. Moeskroen
20.670	17.048	15.332	89,93	17,49	31.594.597	2.529.124	34.123.721	Komen-Waasten
21.281	17.371	15.572	89,64	17,19	111.391.338	9.792.609	121.183.947	Moeskroen
23.115	17.402	17.833	102,47	26,26	479.738.136	38.682.974	518.421.110	Arr. Zinnik
25.566	19.438	21.210	109,11	22,11	65.816.829	5.591.273	71.408.102	's Gravenbrakel
23.959	18.364	18.722	101,94	25,09	28.679.730	1.718.895	30.398.625	Ecaussinnes
26.895	19.756	21.291	107,76	23,76	43.502.648	3.265.386	46.768.034	Edingen
20.361	15.788	14.763	93,50	29,36	163.184.073	13.847.151	177.031.224	La Louvière
25.787	18.768	21.532	114,72	28,45	25.557.151	2.170.875	27.728.026	Le Roeulx
22.929	18.018	17.387	96,49	19,21	47.827.197	3.826.655	51.653.852	Lessen
29.289	21.402	26.705	124,77	29,42	29.402.363	2.205.046	31.607.409	Opzullik
24.967	18.703	20.055	107,22	23,86	75.768.141	6.057.690	81.825.831	Zinnik
22.281	16.831	16.751	99,52	27,89	364.064.344	30.051.461	394.115.805	Arr. Thuin
19.969	15.707	14.268	90,83	31,10	23.516.347	1.993.155	25.509.502	Anderlues
22.178	16.305	17.495	107,29	32,33	16.365.451	1.438.199	17.803.650	Beaumont
21.003	16.096	14.843	92,21	29,11	71.788.293	5.738.627	77.526.920	Binche
19.877	15.295	15.552	101,68	30,90	19.777.876	1.579.211	21.357.087	Chimay
20.780	16.801	15.267	90,86	21,28	19.831.963	1.684.694	21.516.657	Erquelinnes
23.783	17.778	18.892	106,26	27,27	20.342.847	1.728.941	22.071.788	Estinnes
20.165	14.839	14.390	96,97	37,01	7.399.904	590.911	7.990.815	Froidchapelle

II - Inkomen en belasting per gemeente

Aanslagjaar 2007

Aantal aangiften per klasse van het totaal belastbaar netto-inkomen, totaal belastbaar netto-

	Aantal aangifte per klasse van 10 000 €							Aantal inwoners	Totaal belastbaar netto-inkomen (in €)
	Totaal	<1	1 - 2	2 - 3	3 - 4	4 - 5	5 en +		
Ham-sur-Heure-Nalinnes	7.458	1.325	2.149	1.562	796	533	1.093	13.389	216.839.391
Lobbes	3.055	513	1.096	585	295	194	372	5.507	78.065.391
Merbes-le-Château	2.225	460	849	441	184	132	159	4.117	49.670.542
Momignies	2.883	719	1.171	528	227	107	131	5.132	54.740.837
Morlanwelz	10.729	2.249	4.344	2.015	938	531	652	18.659	225.502.471
Sivry-Rance	2.583	571	979	481	229	142	181	4.635	55.049.340
Thuin	8.331	1.642	2.789	1.643	817	527	913	14.615	210.195.220
Arr. Doornik	81.531	17.675	29.069	16.353	7.593	4.595	6.246	141.972	1.838.025.001
Antoing	4.429	890	1.719	981	399	215	225	7.541	92.478.286
Brunehaut	4.297	887	1.579	851	391	253	336	7.711	96.197.580
Celles	3.036	666	1.027	601	272	220	250	5.443	70.210.787
Estaimpuis	5.265	1.087	1.850	1.113	491	331	393	9.712	123.291.783
Leuze-en-Hainaut	7.640	1.516	2.740	1.567	731	446	640	13.261	175.698.234
Mont-de-l'Enclus	1.906	364	611	414	206	151	160	3.419	45.803.902
Pecq	2.889	565	1.004	569	304	171	276	5.290	69.014.432
Péruwelz	9.355	2.056	3.545	1.875	857	452	570	16.834	196.335.476
Rumes	2.853	565	1.013	606	282	177	210	5.069	64.220.160
Doornik	39.861	9.079	13.981	7.776	3.660	2.179	3.186	67.689	904.774.361
Pr. Luik	598.005	129.274	211.589	118.023	57.706	32.892	48.521	1.043.855	13.733.897.159
Arr. Hoei	59.635	12.502	19.850	11.753	5.903	3.652	5.975	104.364	1.454.962.465
Amay	7.692	1.556	2.832	1.574	782	391	557	13.145	172.781.743
Anthisnes	2.234	413	673	456	252	160	280	4.004	59.726.774
Burdinne	1.560	316	439	342	149	99	215	2.834	41.432.296
Clavier	2.362	519	745	475	234	158	231	4.191	57.502.658
Engis	3.196	615	1.260	640	310	172	199	5.700	69.315.876
Ferrières	2.560	580	764	510	282	174	250	4.477	62.093.587
Hamoir	2.079	454	707	419	202	119	178	3.604	48.006.782
Héron	2.439	471	750	497	246	200	275	4.532	62.626.321
Hoei	12.395	3.040	4.646	2.249	994	572	894	20.151	269.003.675
Marchin	2.830	559	950	555	298	178	290	5.128	70.096.619
Modave	2.025	394	592	420	219	154	246	3.720	53.599.404
Nandrin	3.111	661	798	520	318	247	567	5.595	96.104.603
Ouffet	1.441	300	457	313	138	92	141	2.540	35.754.816
Tinlot	1.253	267	349	238	130	88	181	2.352	34.234.692
Verlaine	1.895	342	538	353	234	134	294	3.558	53.503.674
Villers-Le-Bouillet	3.373	685	1.035	658	370	212	413	6.080	87.305.651
Wanze	7.190	1.330	2.315	1.534	745	502	764	12.748	181.873.294
Arr. Luik	345.341	75.571	128.036	66.900	32.103	17.423	25.308	592.775	7.679.841.958
Ans	16.083	3.253	5.773	3.274	1.664	868	1.251	27.369	367.351.328
Awans	4.907	941	1.516	971	535	337	607	8.706	128.781.436

inkomen , gemiddelde waarden, spreidingsmaten, asymmetrie en belasting - vervolg

Gemiddelde waarden		Spreidingsmaten		Asymmetrie	Staatsbelasting (in €)	Gemeenten agglomeratiebelasting (in €)	Totale belasting (in €)	
Gemiddeld inkomen per aangifte (in €)	Mediaan inkomen (in €)	Interkwartiel verschil (in €)	Interkwartiele coëfficiënt					
29.075	21.328	24.031	112,67	25,08	51.995.696	4.157.397	56.153.093	Ham-sur-Heure-Nalinnes
25.553	19.144	20.369	106,39	28,63	17.084.730	1.364.957	18.449.687	Lobbès
22.324	16.779	16.725	99,67	28,28	9.528.434	809.440	10.337.874	Merbes-le-Château
18.987	14.926	13.735	92,02	28,38	9.080.001	770.729	9.850.730	Momignies
21.018	16.045	15.564	97,00	32,24	41.293.769	3.294.621	44.588.390	Morlanwelz
21.312	16.494	16.755	101,58	28,59	10.313.090	875.394	11.188.484	Sivry-Rance
25.230	18.977	20.544	108,25	23,64	45.745.937	4.025.178	49.771.115	Thuin
22.544	17.312	17.542	101,32	25,45	354.872.890	30.255.359	385.128.249	Arr. Doornik
20.880	16.909	15.314	90,56	22,52	16.868.062	1.180.404	18.048.466	Antoing
22.387	17.130	17.341	101,23	28,94	18.144.976	1.541.442	19.686.418	Brunehaut
23.126	17.713	18.992	107,22	26,04	13.612.077	1.155.112	14.767.189	Celles
23.417	18.013	17.651	97,99	21,85	21.382.616	1.817.570	23.200.186	Estaimpuis
22.997	17.846	18.141	101,65	24,20	34.646.491	2.941.439	37.587.930	Leuze-en-Hainaut
24.031	19.644	20.433	104,01	20,78	9.120.495	729.272	9.849.767	Mont-de-l'Enclus
23.889	18.548	19.523	105,25	25,69	13.702.963	1.095.246	14.798.209	Pecq
20.987	16.505	15.924	96,47	26,28	35.922.384	3.052.175	38.974.559	Péruwelz
22.510	18.378	17.730	96,47	17,96	12.160.845	971.082	13.131.927	Rumes
22.698	17.070	17.813	104,35	26,41	179.311.977	15.771.613	195.083.590	Doomik
22.966	17.515	18.022	102,89	24,45	2.758.753.310	217.494.111	2.976.247.421	Pr. Luik
24.398	18.437	19.977	108,35	24,23	314.538.760	24.891.282	339.430.042	Arr. Hoië
22.463	17.718	17.359	97,97	21,79	34.667.857	2.947.616	37.615.473	Amay
26.735	20.484	22.878	111,68	25,17	13.477.310	1.053.437	14.530.747	Anthisnes
26.559	20.776	23.427	112,75	20,56	9.404.933	752.504	10.157.437	Burdinne
24.345	18.674	21.076	112,86	24,26	11.919.460	1.014.391	12.933.851	Clavier
21.688	17.561	16.682	94,99	20,35	13.209.306	856.697	14.066.003	Engis
24.255	19.076	21.000	110,08	20,95	13.119.578	1.053.766	14.173.344	Ferrières
23.091	17.773	18.530	104,25	24,53	9.393.345	704.221	10.097.566	Hamoir
25.677	19.937	22.667	113,69	27,63	13.875.073	1.139.198	15.014.271	Héron
21.703	15.795	16.149	102,24	29,81	56.179.627	4.207.307	60.386.934	Hoië
24.769	18.852	20.901	110,86	24,91	15.015.460	1.203.452	16.218.912	Marchin
26.469	20.509	22.988	112,08	21,14	12.244.695	1.039.424	13.284.119	Modave
30.892	21.479	29.891	139,16	31,41	24.332.166	1.822.274	26.154.440	Nandrin
24.813	19.121	19.736	103,21	16,50	7.541.449	565.260	8.106.709	Ouffet
27.322	20.267	25.053	123,61	27,14	7.839.770	632.117	8.471.887	Tinlot
28.234	21.112	25.605	121,28	30,16	12.564.819	879.297	13.444.116	Verlaine
25.884	19.709	22.464	113,97	23,38	19.455.279	1.634.836	21.090.115	Villers-Le-Bouillet
25.295	19.721	20.658	104,75	22,54	40.298.625	3.385.477	43.684.102	Wanze
22.238	16.914	17.028	100,67	25,79	1.551.631.803	124.118.081	1.675.749.884	Arr. Luik
22.841	17.936	17.947	100,06	22,08	74.765.028	6.355.020	81.120.048	Ans
26.244	19.952	22.717	113,85	26,03	28.918.580	2.459.485	31.378.065	Awans

Aantal aangiften per klasse van het totaal belastbaar netto-inkomen, totaal belastbaar netto-

	Aantal aangifte per klasse van 10 000 €							Aantal inwoners	Totaal belastbaar netto-inkomen (in €)
	Totaal	<1	1 - 2	2 - 3	3 - 4	4 - 5	5 en +		
Aywaille	6.453	1.431	2.224	1.247	629	381	541	11.002	148.530.708
Bitsingen	4.760	937	1.569	996	527	312	419	8.365	113.963.840
Beyne-Heusay	6.665	1.381	2.423	1.277	680	411	493	11.725	150.164.595
Blégny	7.140	1.352	2.011	1.539	790	548	900	12.830	194.769.589
Chaufontaine	11.862	2.270	3.395	2.277	1.296	772	1.852	20.970	360.741.742
Comblain-au-Pont	3.161	676	1.227	617	267	157	217	5.369	68.420.488
Dalhem	3.615	705	1.005	722	423	295	465	6.535	101.224.536
Esneux	7.781	1.677	2.363	1.462	815	461	1.003	13.072	208.534.159
Flémalle	14.679	2.853	5.870	2.949	1.338	765	904	25.080	316.139.256
Fléron	9.281	1.803	3.429	1.838	937	546	728	16.113	213.508.370
Grâce-Hollogne	12.537	2.534	4.781	2.587	1.304	620	711	21.803	267.421.169
Herstal	22.049	4.704	8.884	4.516	1.964	985	996	37.519	441.914.187
Juprelle	4.718	829	1.423	951	530	384	601	8.448	129.192.955
Luik	111.540	27.883	43.053	20.598	9.162	4.493	6.351	187.996	2.278.452.053
Neupré	5.339	929	1.336	1.002	626	414	1.032	9.773	174.867.968
Oupeye	13.719	2.608	4.852	2.858	1.425	860	1.116	23.607	319.767.903
Saint-Nicolas	12.987	2.708	5.490	2.620	1.121	558	490	22.624	253.060.071
Seraing	36.398	7.990	15.600	6.745	2.926	1.465	1.672	60.988	715.129.501
Soumagne	8.611	1.708	2.862	1.727	914	552	848	15.501	210.239.316
Sprimont	7.232	1.599	2.076	1.314	820	492	931	12.866	196.332.144
Trooz	4.282	799	1.440	920	474	236	413	7.673	104.462.990
Wezet	9.542	2.001	3.434	1.893	936	511	767	16.834	216.871.654
Arr. Verviers	151.831	33.347	50.638	31.090	15.299	8.954	12.503	274.029	3.530.517.844
Aubel	2.320	605	630	426	235	173	251	4.124	57.020.037
Baelen	2.246	461	655	468	251	172	239	4.085	57.007.699
Dison	7.902	1.858	3.187	1.510	609	380	358	14.325	152.947.445
Herve	9.352	2.021	2.854	1.812	954	644	1.067	16.756	236.759.441
Jalhay	4.472	969	1.212	882	503	343	563	7.978	118.303.339
Lierneux	1.887	470	578	355	185	126	173	3.352	43.166.495
Limburg	3.188	666	1.051	685	331	212	243	5.630	73.329.228
Malmedy	6.707	1.485	2.190	1.398	698	405	531	11.853	153.979.713
Olne	2.055	391	514	400	250	161	339	3.790	63.725.332
Pepinster	5.345	1.115	1.798	1.095	568	320	449	9.567	123.683.887
Plombières	5.317	1.230	1.752	1.126	527	298	384	9.718	118.886.790
Spa	6.424	1.495	2.279	1.313	566	310	461	10.507	140.230.099
Stavelot	3.809	906	1.207	779	402	220	295	6.670	85.678.479
Stoumont	1.689	377	504	338	179	118	173	3.015	41.512.734
Theux	6.552	1.434	1.919	1.263	705	498	733	11.621	168.322.756
Thimister-Clermont	2.750	609	679	522	336	232	372	5.313	75.735.980
Trois-Ponts	1.411	351	442	296	135	76	111	2.474	32.220.922
Verviers	30.955	7.801	11.617	5.731	2.540	1.370	1.896	53.873	631.367.619
Weismes	3.724	866	1.168	804	402	226	258	6.776	84.616.610

inkomen , gemiddelde waarden, spreidingsmaten, asymmetrie en belasting - vervolg

Gemiddelde waarden		Spreidingsmaten		Asymmetrie	Staatsbelasting (in €)	Gemeenten agglomeratiebelasting (in €)	Totale belasting (in €)	
Gemiddeld inkomen per aangifte (in €)	Mediaan inkomen (in €)	Interkwartiel verschil (in €)	Interkwartiele coëfficiënt					
23.017	17.522	18.550	105,86	26,27	30.293.127	2.429.238	32.722.365	Aywaille
23.942	19.098	19.711	103,20	20,10	22.524.947	1.889.925	24.414.872	Bitsingen
22.530	17.634	18.397	104,32	25,61	29.470.534	2.360.722	31.831.256	Beyne-Heusay
27.279	21.051	23.081	109,64	20,59	45.155.958	2.945.118	48.101.076	Blégny
30.412	20.883	24.957	119,50	27,80	88.444.132	5.766.690	94.210.822	Chaufontaine
21.645	16.720	15.900	95,09	24,11	13.088.371	1.113.700	14.202.071	Comblain-au-Pont
28.001	21.060	24.152	114,68	22,34	23.231.220	1.813.252	25.044.472	Dalhem
26.800	19.393	22.230	114,62	23,23	49.790.069	3.991.258	53.781.327	Esneux
21.537	17.306	15.923	92,00	20,19	59.652.549	4.772.448	64.424.997	Flémalle
23.005	17.765	18.116	101,97	26,28	41.938.527	3.568.898	45.507.425	Fléron
21.331	17.288	16.552	95,74	22,43	49.538.141	3.967.032	53.505.173	Grâce-Hollogne
20.042	16.061	14.836	92,37	27,39	78.008.571	6.632.876	84.641.447	Herstal
27.383	21.041	23.638	112,34	24,17	29.122.735	2.054.639	31.177.374	Juprelle
20.427	15.295	15.239	99,63	30,50	455.057.545	36.445.507	491.503.052	Luik
32.753	23.035	28.844	125,21	32,75	44.180.810	3.759.430	47.940.240	Neupré
23.308	18.392	18.635	101,32	23,30	64.758.660	5.202.153	69.960.813	Oupeye
19.486	15.987	14.068	87,99	24,58	41.898.475	3.347.192	45.245.667	Saint-Nicolas
19.647	15.612	13.763	88,15	25,81	125.865.531	10.697.200	136.562.731	Seraing
24.415	18.933	20.389	107,69	24,68	44.661.526	3.580.188	48.241.714	Soumagne
27.148	19.628	24.162	123,09	27,19	45.680.038	3.658.351	49.338.389	Sprimont
24.396	19.153	19.522	101,92	21,26	22.354.891	1.793.639	24.148.530	Trooz
22.728	17.553	17.944	102,22	24,58	43.231.825	3.514.107	46.745.932	Wezet
23.253	18.096	18.656	103,09	21,37	654.816.015	49.883.452	704.699.467	Arr. Verviers
24.578	18.468	22.947	124,25	24,30	11.986.917	947.499	12.934.416	Aubel
25.382	20.141	22.318	110,80	21,13	11.697.758	940.113	12.637.871	Baelen
19.356	15.026	14.440	96,10	34,34	26.087.938	1.830.081	27.918.019	Dison
25.316	19.169	22.133	115,46	24,90	51.859.246	3.654.155	55.513.401	Herve
26.454	20.471	24.049	117,47	21,90	26.892.302	1.624.594	28.516.896	Jalhay
22.876	17.674	20.486	115,91	25,42	8.309.374	624.307	8.933.681	Lierneux
23.002	18.625	18.780	100,83	18,42	14.600.799	1.145.986	15.746.785	Limburg
22.958	18.364	18.824	102,50	18,76	29.813.192	2.249.873	32.063.065	Malmedy
31.010	22.448	26.661	118,76	22,16	15.326.659	664.349	15.991.008	Olné
23.140	18.400	19.197	104,33	20,98	24.887.946	2.121.617	27.009.563	Pepinster
22.360	18.042	17.859	98,98	17,26	18.232.945	1.310.752	19.543.697	Plombières
21.829	16.678	16.683	100,02	24,48	28.404.875	1.713.829	30.118.704	Spa
22.494	17.928	19.008	106,02	19,58	16.924.412	1.447.877	18.372.289	Stavelot
24.578	18.950	21.549	113,71	23,33	8.948.774	538.924	9.487.698	Stoumont
25.690	19.596	22.820	116,45	23,59	37.428.253	2.777.997	40.206.250	Theux
27.540	21.035	26.260	124,83	24,05	16.782.049	1.274.169	18.056.218	Thimister-Clermont
22.836	17.893	18.755	104,81	17,21	6.253.212	376.763	6.629.975	Trois-Ponts
20.396	15.293	15.632	102,21	32,06	119.958.816	10.243.444	130.202.260	Verviers
22.722	18.368	18.221	99,19	15,31	15.104.918	1.224.752	16.329.670	Weismes

Aantal aangiften per klasse van het totaal belastbaar netto-inkomen, totaal belastbaar netto-

	Aantal aangifte per klasse van 10 000 €						Aantal inwoners	Totaal belastbaar netto-inkomen (in €)	
	Totaal	<1	1 - 2	2 - 3	3 - 4	4 - 5			5 en +
Welkenraedt	5.277	1.126	1.685	1.130	537	364	435	9.200	123.434.125
Dont C. Gemeenschap	38.449	7.111	12.717	8.757	4.386	2.306	3.172	73.397	948.589.114
Amel	2.811	556	968	655	309	152	171	5.306	63.177.025
Büllingen	2.897	649	934	686	311	142	175	5.419	63.774.990
Burg-Reuland	2.091	435	668	500	238	130	120	3.930	46.596.007
Bütgenbach	2.988	528	1.085	723	324	162	166	5.579	66.448.980
Eupen	9.696	1.662	3.234	2.176	1.068	543	1.013	18.280	254.828.105
Kelmis	5.356	961	1.912	1.163	612	341	367	10.434	128.929.262
Lontzen	2.550	429	730	623	342	176	250	5.123	66.726.867
Raeren	4.996	870	1.550	1.102	618	359	497	10.145	137.650.140
Sankt Vith	5.064	1.021	1.636	1.129	564	301	413	9.179	120.457.738
Arr. Borgworm	41.198	7.854	13.065	8.280	4.401	2.863	4.735	72.686	1.068.574.892
Berloz	1.551	247	509	340	164	109	182	2.797	40.787.571
Braives	3.116	573	949	625	376	237	356	5.599	81.026.592
Crisnée	1.558	274	430	332	187	131	204	2.810	44.741.724
Donceel	1.529	280	404	291	186	125	243	2.831	44.342.829
Faimes	1.924	346	534	398	220	150	276	3.504	54.830.736
Fexhe-le-Haut-Clocher	1.740	355	508	369	193	108	207	3.042	44.921.718
Geer	1.576	304	456	328	170	110	208	2.900	43.429.306
Hannuit	8.033	1.589	2.494	1.543	825	561	1.021	14.379	213.447.402
Lijsem	1.729	329	555	345	173	132	195	3.026	44.150.365
Oerle	1.949	335	666	378	199	160	211	3.464	52.104.980
Remicourt	2.905	513	915	613	307	192	365	5.074	77.646.052
Saint-Georges-sur-Meuse	3.738	760	1.360	750	369	204	295	6.584	85.097.033
Borgworm	8.445	1.672	2.804	1.718	888	555	808	14.124	206.427.968
Wasseiges	1.405	277	481	250	144	89	164	2.548	35.620.616
Pr. Luxemburg	141.417	31.264	42.731	28.469	15.449	9.003	14.501	259.862	3.507.844.610
Arr. Aarlen	28.928	5.082	7.220	6.193	3.769	2.160	4.504	55.252	879.300.245
Aarlen	14.048	2.597	3.368	2.949	1.671	1.059	2.404	26.457	441.273.220
Attert	2.153	346	442	387	230	191	557	4.729	82.915.573
Aubange	8.007	1.355	2.267	1.875	1.174	546	790	15.104	209.874.655
Martelange	865	185	249	186	108	59	78	1.575	21.324.750
Messancy	3.855	599	894	796	586	305	675	7.385	123.912.047
Arr. Bastenaken	23.603	5.749	7.201	4.610	2.621	1.460	1.962	43.122	541.513.946
Bastenaken	7.720	1.900	2.285	1.508	850	502	675	14.265	178.934.763
Bertogne	1.569	362	461	315	197	104	130	2.967	36.361.041
Fauvillers	1.050	230	270	214	124	76	136	2.037	28.883.494
Gouvy	2.577	650	779	519	284	155	190	4.735	56.349.325
Houffalize	2.702	668	898	513	285	147	191	4.775	59.592.171
Sainte-Ode	1.300	310	445	237	129	70	109	2.308	29.315.681

inkomen , gemiddelde waarden, spreidingsmaten, asymmetrie en belasting - vervolg

Gemiddelde waarden		Spreidingsmaten		Asymmetrie	Staatsbelasting (in €)	Gemeenten agglomeratiebelasting (in €)	Totale belasting (in €)	
Gemiddeld inkomen per aangifte (in €)	Mediaan inkomen (in €)	Interkwartiel verschil (in €)	Interkwartiele coëfficiënt					
23.391	18.790	19.222	102,29	19,35	24.319.176	1.888.099	26.207.275	Welkenraedt
24.671	19.504	18.386	94,26	18,66	140.996.442	11.284.260	152.280.702	Dont C. Gemeenschap
22.475	18.806	16.891	89,81	12,35	9.416.822	576.319	9.993.141	Amel
22.014	18.675	16.893	90,45	9,44	9.577.235	617.965	10.195.200	Büllingen
22.284	19.067	17.861	93,67	13,48	4.069.761	253.800	4.323.561	Burg-Reuland
22.239	18.821	15.964	84,82	13,98	10.561.255	654.719	11.215.974	Bütgenbach
26.282	19.820	18.869	95,20	22,07	50.020.630	3.912.020	53.932.650	Eupen
24.072	18.912	17.615	93,14	24,12	14.669.242	1.540.887	16.210.129	Kelmis
26.167	21.380	21.053	98,47	17,54	10.809.545	909.680	11.719.225	Lontzen
27.552	20.612	20.398	98,96	21,44	13.479.840	1.679.576	15.159.416	Raeren
23.787	19.278	18.664	96,81	17,10	18.392.109	1.139.291	19.531.400	Sankt Vith
25.938	19.710	21.676	109,97	25,08	237.766.731	18.601.295	256.368.026	Arr. Borgworm
26.298	20.359	21.097	103,62	26,53	9.089.769	774.094	9.863.863	Berloz
26.003	20.446	22.423	109,66	21,21	17.794.919	1.427.884	19.222.803	Braives
28.717	21.648	23.800	109,94	22,04	10.530.824	840.640	11.371.464	Crisnée
29.001	22.698	26.615	117,25	20,90	10.544.379	847.408	11.391.787	Donceel
28.498	21.778	25.081	115,16	24,50	12.927.282	994.531	13.921.813	Faimes
25.817	20.169	21.499	106,59	18,36	10.099.346	777.938	10.877.284	Fexhe-le-Haut-Clocher
27.557	20.620	23.495	113,94	25,44	10.184.436	716.807	10.901.243	Geer
26.571	19.677	23.049	117,13	26,80	48.335.364	3.867.711	52.203.075	Hannuit
25.535	19.685	21.729	110,38	24,56	9.795.731	684.865	10.480.596	Lijsem
26.734	19.670	20.969	106,60	27,36	11.406.608	683.187	12.089.795	Oerle
26.728	20.458	21.949	107,28	24,67	17.474.311	1.228.974	18.703.285	Remicourt
22.765	17.648	17.847	101,12	25,29	16.971.797	1.355.478	18.327.275	Saint-Georges-sur-Meuse
24.444	18.997	19.915	104,83	23,33	45.142.018	3.840.968	48.982.986	Borgworm
25.353	18.616	20.935	112,45	27,88	7.469.941	560.804	8.030.745	Wasseiges
24.805	19.108	21.104	110,44	21,19	501.551.235	36.162.013	537.713.248	Pr. Luxemburg
30.396	23.156	25.120	108,48	18,04	80.829.756	5.408.605	86.238.361	Arr. Aarlen
31.412	23.195	27.212	117,31	21,52	47.092.877	3.299.645	50.392.522	Aarlen
38.512	27.313	36.241	132,68	28,46	6.730.459	470.988	7.201.447	Attert
26.211	21.886	20.595	94,10	11,35	16.361.261	981.767	17.343.028	Aubange
24.653	19.902	21.421	107,63	16,61	1.812.621	126.870	1.939.491	Martelange
32.143	25.168	25.935	103,04	17,80	8.832.536	529.333	9.361.869	Messancy
22.943	18.184	20.222	111,20	20,93	77.834.178	5.661.176	83.495.354	Arr. Bastenaken
23.178	18.429	20.529	111,39	19,73	23.748.955	1.781.699	25.530.654	Bastenaken
23.175	18.875	20.507	108,64	21,45	4.861.849	291.923	5.153.772	Bertogne
27.508	20.999	23.976	114,17	16,30	3.172.022	189.989	3.362.011	Fauvillers
21.866	17.644	19.445	110,20	21,18	7.828.811	470.588	8.299.399	Gouvy
22.055	17.351	18.386	105,96	21,01	9.511.395	668.660	10.180.055	Houffalize
22.551	17.004	19.170	112,73	29,01	4.586.786	403.560	4.990.346	Sainte-Ode

Aantal aangiften per klasse van het totaal belastbaar netto-inkomen, totaal belastbaar netto-

	Aantal aangifte per klasse van 10 000 €							Aantal inwoners	Totaal belastbaar netto-inkomen (in €)
	Totaal	<1	1 - 2	2 - 3	3 - 4	4 - 5	5 en +		
Vaux-sur-Sûre	2.450	560	716	471	297	175	231	4.702	59.969.816
Vielsalm	4.235	1.069	1.347	833	455	231	300	7.332	92.107.655
Arr. Marche-en-Famenne	29.745	7.318	9.867	5.819	2.900	1.672	2.169	52.964	655.081.637
Durbuy	6.169	1.575	2.161	1.150	571	306	406	10.582	132.143.537
Erezée	1.663	425	519	331	162	110	116	2.945	37.223.540
Hotton	2.755	651	942	558	276	144	184	5.058	60.026.483
La Roche-en-Ardenne	2.479	670	870	482	215	119	123	4.307	51.319.201
Manhay	1.790	433	597	340	177	91	152	3.190	40.568.784
Marche-en-Famenne	9.403	2.213	3.062	1.888	924	564	752	17.030	211.488.627
Nassogne	2.725	598	866	565	290	164	242	5.011	63.409.504
Rendeux	1.330	377	447	239	127	58	82	2.279	26.619.787
Tenneville	1.431	376	403	266	158	116	112	2.561	32.282.174
Arr. Neufchâteau	32.279	7.600	10.466	6.391	3.219	1.894	2.709	57.905	735.261.704
Bertrix	4.611	1.086	1.504	953	451	279	338	8.179	101.306.145
Bouillon	3.228	829	1.223	584	270	146	176	5.466	65.246.449
Daverdisse	784	167	311	149	67	47	43	1.362	16.436.813
Herbeumont	861	178	309	187	80	54	53	1.523	19.177.916
Léglise	2.149	489	615	402	234	151	258	4.129	54.413.626
Libin	2.627	633	805	525	271	154	239	4.637	60.879.959
Libramont-Chevigny	5.473	1.304	1.554	1.098	568	367	582	9.916	133.956.471
Neufchâteau	3.656	890	1.128	700	374	214	350	6.595	85.147.083
Paliseul	2.780	644	992	528	280	152	184	5.053	59.621.462
Saint-Hubert	3.225	742	1.044	658	342	172	267	5.727	74.115.175
Tellin	1.299	291	422	271	130	77	108	2.366	30.121.756
Wellin	1.586	347	559	336	152	81	111	2.949	34.838.849
Arr. Virton	26.862	5.515	7.977	5.456	2.940	1.817	3.157	50.618	696.687.078
Chiny	2.727	605	863	569	297	159	234	5.017	63.640.351
Etalle	2.576	470	622	461	314	213	496	5.353	83.766.914
Florenville	3.238	776	1.218	598	268	150	228	5.448	68.287.298
Habay	4.020	776	1.025	777	491	317	634	7.840	117.228.611
Meix-devant-Virton	1.426	279	437	332	159	107	112	2.673	34.004.799
Musson	2.122	355	563	486	270	182	266	4.203	58.222.275
Rouvroy	1.090	267	330	218	114	65	96	1.995	24.746.352
Saint-Léger	1.654	313	450	345	166	112	268	3.203	48.239.324
Tintigny	1.857	336	565	391	219	153	193	3.688	48.193.547
Virton	6.152	1.338	1.904	1.279	642	359	630	11.196	150.357.607
Pr. Namen	261.987	56.381	88.861	51.176	25.648	15.175	24.746	460.278	6.222.836.254
Arr. Dinant	58.470	13.196	20.525	11.412	5.619	3.240	4.478	103.567	1.304.487.830
Anhée	3.964	875	1.381	780	416	227	285	6.946	87.025.027
Beauraing	4.752	1.099	1.695	946	445	261	306	8.396	101.227.671

inkomen , gemiddelde waarden, spreidingsmaten, asymmetrie en belasting - vervolg

Gemiddelde waarden		Spreidingsmaten		Asymmetrie	Staatsbelasting (in €)	Gemeenten agglomeratiebelasting (in €)	Totale belasting (in €)	
Gemiddeld inkomen per aangifte (in €)	Mediaan inkomen (in €)	Interkwartiel verschil (in €)	Interkwartiele coëfficiënt					
24.477	19.040	22.204	116,61	23,45	8.077.975	565.539	8.643.514	Vaux-sur-Sûre
21.749	17.535	18.762	106,99	19,18	16.046.381	1.289.216	17.335.597	Vielsalm
22.023	17.192	18.286	106,36	22,85	123.226.399	9.745.626	132.972.025	Arr. Marche-en-Famenne
21.421	16.093	17.139	106,49	27,45	24.058.643	1.935.497	25.994.140	Durbuy
22.383	17.071	18.775	109,98	24,09	6.943.043	561.476	7.504.519	Erezée
21.788	17.434	17.745	101,78	19,39	11.425.044	916.673	12.341.717	Hotton
20.702	15.438	16.095	104,25	26,58	8.280.459	669.964	8.950.423	La Roche-en-Ardenne
22.664	17.412	18.721	107,51	24,07	7.810.528	549.380	8.359.908	Manhay
22.492	17.913	18.729	104,55	19,95	41.873.179	3.349.105	45.222.284	Marche-en-Famenne
23.270	18.707	19.674	105,16	19,90	12.448.348	995.988	13.444.336	Nassogne
20.015	16.058	16.861	105,00	21,08	4.676.405	366.160	5.042.565	Rendeux
22.559	17.857	22.177	124,19	26,34	5.710.746	401.380	6.112.126	Tenneville
22.778	17.780	19.060	107,19	22,67	128.221.049	9.120.462	137.341.511	Arr. Neufchâteau
21.971	17.503	18.309	104,60	22,51	18.214.155	1.457.997	19.672.152	Bertrix
20.213	15.347	15.284	99,58	29,22	11.175.901	838.944	12.014.845	Bouillon
20.965	16.627	15.306	92,05	23,82	2.846.050	170.609	3.016.659	Daverdisse
22.274	17.862	16.759	93,82	19,27	3.168.329	222.069	3.390.398	Herbeumont
25.320	19.623	23.701	120,78	25,47	6.680.130	400.261	7.080.391	Léglise
23.175	18.286	19.988	109,30	19,04	11.737.143	858.320	12.595.463	Libin
24.476	19.168	21.925	114,38	20,25	24.488.190	1.468.476	25.956.666	Libramont-Chevigny
23.290	18.009	20.318	112,82	23,39	13.663.196	1.079.004	14.742.200	Neufchâteau
21.447	17.085	17.304	101,28	23,90	10.348.479	723.926	11.072.405	Paliseul
22.981	17.935	19.081	106,38	22,72	13.807.807	965.529	14.773.336	Saint-Hubert
23.188	18.454	19.120	103,60	16,52	5.721.460	457.489	6.178.949	Tellin
21.966	17.457	16.687	95,58	19,84	6.370.203	477.832	6.848.035	Wellin
25.936	19.908	22.324	112,13	22,71	91.439.853	6.226.142	97.665.995	Arr. Virton
23.337	18.641	19.382	103,97	19,56	9.595.118	767.395	10.362.513	Chiny
32.518	23.718	29.891	126,02	26,16	9.409.803	564.975	9.974.778	Etalle
21.089	15.976	16.195	101,37	28,54	10.642.027	858.706	11.500.733	Florenville
29.161	22.254	26.538	119,25	23,55	12.693.519	927.505	13.621.024	Habay
23.846	19.894	19.817	99,61	14,89	5.131.455	410.442	5.541.897	Meix-devant-Virton
27.437	22.387	23.076	103,07	17,20	5.716.819	400.157	6.116.976	Musson
22.703	18.417	20.042	108,82	17,24	3.776.323	226.502	4.002.825	Rouvroy
29.165	21.448	26.124	121,80	28,15	4.945.431	297.424	5.242.855	Saint-Léger
25.952	20.559	22.050	107,25	22,14	6.705.415	402.865	7.108.280	Tintigny
24.440	18.924	20.488	108,26	20,74	22.823.938	1.370.165	24.194.103	Virton
23.752	18.030	19.230	106,65	24,72	1.322.393.604	102.306.294	1.424.699.898	Pr. Namen
22.310	17.289	17.895	103,50	24,73	256.296.704	19.776.591	276.073.295	Arr. Dinant
21.954	17.809	17.967	100,88	21,89	17.088.431	1.367.665	18.456.096	Anhée
21.302	16.831	17.036	101,21	25,47	18.776.826	1.503.832	20.280.658	Beauraing

II - Inkomen en belasting per gemeente

Aanslagjaar 2007

Aantal aangiften per klasse van het totaal belastbaar netto-inkomen, totaal belastbaar netto-

	Aantal aangifte per klasse van 10 000 €							Aantal inwoners	Totaal belastbaar netto-inkomen (in €)
	Totaal	<1	1 - 2	2 - 3	3 - 4	4 - 5	5 en +		
Bièvre	1.798	428	682	346	154	89	99	3.157	37.546.571
Ciney	8.472	1.805	2.894	1.722	830	490	731	15.018	197.629.345
Dinant	7.828	1.959	2.885	1.430	676	356	522	13.077	164.256.794
Gedinne	2.461	552	902	508	238	118	143	4.425	53.086.885
Hamois	3.495	706	1.038	695	381	246	429	6.670	89.315.693
Hastière	3.236	758	1.394	600	220	124	140	5.254	61.669.100
Havelange	2.585	563	837	550	266	148	221	4.885	60.695.274
Houyet	2.609	622	930	505	235	144	173	4.478	56.749.873
Onhaye	1.719	394	561	327	174	103	160	3.122	39.781.906
Rochefort	6.664	1.488	2.317	1.335	672	387	465	12.085	146.232.494
Somme-Leuze	2.525	559	889	477	270	155	175	4.694	56.358.191
Vresse-sur-Semois	1.595	384	648	288	123	84	68	2.851	30.781.356
Yvoir	4.767	1.004	1.472	903	519	308	561	8.506	122.131.650
Arr. Namen	167.372	35.636	54.972	32.485	16.640	9.966	17.673	293.319	4.119.813.775
Andenne	14.034	2.943	5.389	2.695	1.277	706	1.024	24.482	308.749.302
Assesse	3.418	685	892	693	405	270	473	6.293	95.432.641
Eghezée	7.978	1.591	2.363	1.542	885	523	1.074	14.483	216.682.134
Fernelmont	3.590	676	1.075	699	371	261	508	6.719	99.243.277
Floreffe	4.158	815	1.228	871	455	295	494	7.455	106.881.205
Fosses-la-Ville	5.156	1.057	1.735	998	519	302	545	9.377	126.956.507
Gembloux	12.226	2.485	3.524	2.355	1.317	808	1.737	22.019	336.428.434
Gesves	3.452	691	1.035	663	376	229	458	6.381	92.599.784
Jemeppe-sur-Sambre	9.847	1.870	3.396	1.975	1.039	630	937	18.023	240.066.477
La Bruyère	4.376	830	1.130	837	475	323	781	8.321	132.190.522
Mettet	6.593	1.320	2.280	1.275	671	394	653	12.007	157.623.456
Namen	64.006	14.826	20.970	12.347	6.005	3.473	6.385	107.415	1.537.267.247
Ohey	2.378	530	739	466	264	163	216	4.300	56.062.870
Profondeville	6.265	1.298	1.794	1.262	668	425	818	11.395	165.245.628
Sambreville	15.703	3.248	6.056	3.028	1.465	843	1.063	26.973	339.530.074
Sombreffe	4.192	771	1.366	779	448	321	507	7.673	108.854.217
Arr. Philippeville	36.145	7.549	13.364	7.279	3.389	1.969	2.595	63.392	798.534.649
Cerfontaine	2.518	522	927	536	231	142	160	4.562	54.667.651
Couvin	7.808	1.891	3.055	1.497	645	333	387	13.462	153.401.510
Doische	1.576	330	595	335	151	74	91	2.879	34.111.271
Florennes	6.062	1.182	2.177	1.271	591	379	462	10.789	138.347.583
Philippeville	4.925	1.058	1.829	1.013	459	244	322	8.401	106.524.473
Viroinval	3.446	786	1.489	650	243	142	136	5.713	66.010.037
Walcourt	9.810	1.780	3.292	1.977	1.069	655	1.037	17.584	245.472.124

inkomen , gemiddelde waarden, spreidingsmaten, asymmetrie en belasting - einde

Gemiddelde waarden		Spreidingsmaten		Asymmetrie	Staatsbelasting (in €)	Gemeenten agglomeratiebelasting (in €)	Totale belasting (in €)	
Gemiddeld inkomen per aangifte (in €)	Mediaan inkomen (in €)	Interkwartiel verschil (in €)	Interkwartiele coëfficiënt					
20.882	16.023	15.890	99,16	28,52	6.535.237	391.703	6.926.940	Bièvre
23.327	18.028	18.674	103,58	22,76	40.567.878	3.251.963	43.819.841	Ciney
20.983	15.560	16.337	104,99	31,87	32.246.511	2.837.367	35.083.878	Dinant
21.571	16.961	16.388	96,62	22,80	9.471.195	568.122	10.039.317	Gedinne
25.555	20.085	22.708	113,05	24,80	19.544.714	1.563.778	21.108.492	Hamois
19.057	14.554	13.412	92,15	36,08	9.976.454	697.957	10.674.411	Hastière
23.480	18.756	18.896	100,74	16,28	12.013.215	959.893	12.973.108	Havelange
21.752	16.564	17.234	104,04	27,95	10.971.874	800.752	11.772.626	Houyet
23.142	17.531	19.907	113,55	29,68	7.882.994	630.064	8.513.058	Onhaye
21.944	17.587	17.898	101,76	22,01	28.330.023	2.204.584	30.534.607	Rochefort
22.320	17.788	18.601	104,57	23,26	10.661.116	744.486	11.405.602	Somme-Leuze
19.299	15.045	14.317	95,16	32,08	4.849.311	339.156	5.188.467	Vresse-sur-Semois
25.620	19.294	21.970	113,86	25,23	27.380.918	1.915.261	29.296.179	Yvoir
24.615	18.464	20.382	110,38	24,83	911.668.877	70.064.091	981.732.968	Arr. Namen
22.000	16.825	16.640	98,90	27,48	61.167.514	4.765.864	65.933.378	Andenne
27.921	21.482	25.218	117,39	21,81	22.660.746	1.812.292	24.473.038	Assesse
27.160	20.177	23.471	116,32	26,08	50.024.250	3.000.713	53.024.963	Eghezée
27.644	20.520	24.337	118,60	28,64	23.074.527	1.798.643	24.873.170	Fernelmont
25.705	20.283	22.382	110,34	22,79	24.269.339	1.931.314	26.200.653	Floreffe
24.623	18.613	20.466	109,95	23,92	27.108.489	2.165.338	29.273.827	Fosses-la-Ville
27.517	20.329	24.204	119,06	25,33	80.371.736	6.267.851	86.639.587	Gembloux
26.825	20.002	23.134	115,65	23,92	21.276.256	1.595.040	22.871.296	Gesves
24.380	18.668	19.924	106,72	25,65	50.285.862	3.015.674	53.301.536	Jemeppe-sur-Sambre
30.208	22.291	28.054	125,85	27,01	32.439.099	2.589.246	35.028.345	La Bruyère
23.908	18.395	19.750	107,36	25,86	32.697.587	2.616.459	35.314.046	Mettet
24.018	17.813	19.398	108,89	24,08	346.955.238	27.748.753	374.703.991	Namen
23.576	18.564	21.066	113,47	24,39	11.880.095	947.101	12.827.196	Ohéy
26.376	20.226	23.591	116,63	23,68	38.073.227	2.664.534	40.737.761	Profondeville
21.622	16.785	16.696	99,46	28,21	65.236.164	5.213.923	70.450.087	Sambreville
25.967	19.544	23.149	118,44	31,66	24.148.744	1.931.339	26.080.083	Sombreffe
22.093	17.276	16.988	98,33	23,66	154.428.022	12.465.611	166.893.633	Arr. Philippeville
21.711	17.384	16.581	95,38	20,49	10.235.485	716.338	10.951.823	Cerfontaine
19.647	15.348	14.532	94,68	29,06	26.812.284	2.142.206	28.954.490	Couvin
21.644	17.095	15.846	92,69	20,44	5.945.768	504.924	6.450.692	Doische
22.822	18.157	17.854	98,33	20,69	27.578.974	2.342.639	29.921.613	Florennes
21.629	16.919	16.495	97,49	24,75	20.327.070	1.624.011	21.951.081	Philippeville
19.156	15.244	13.232	86,80	26,96	11.156.200	946.782	12.102.982	Viroinval
25.023	19.429	20.620	106,13	25,07	52.372.239	4.188.709	56.560.948	Walcourt

Cartogrammen

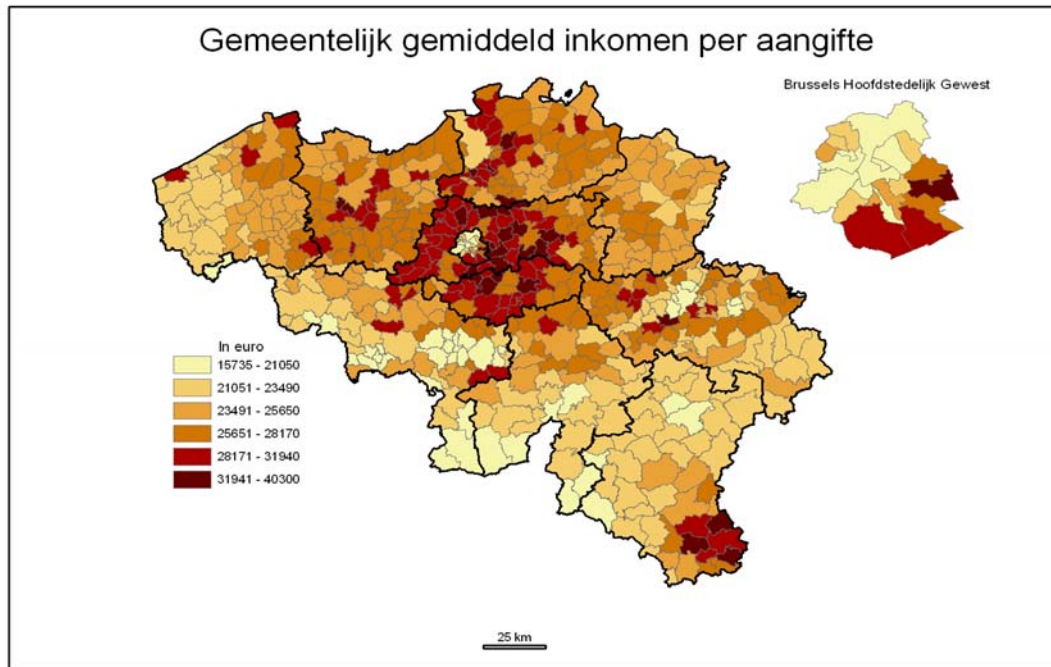
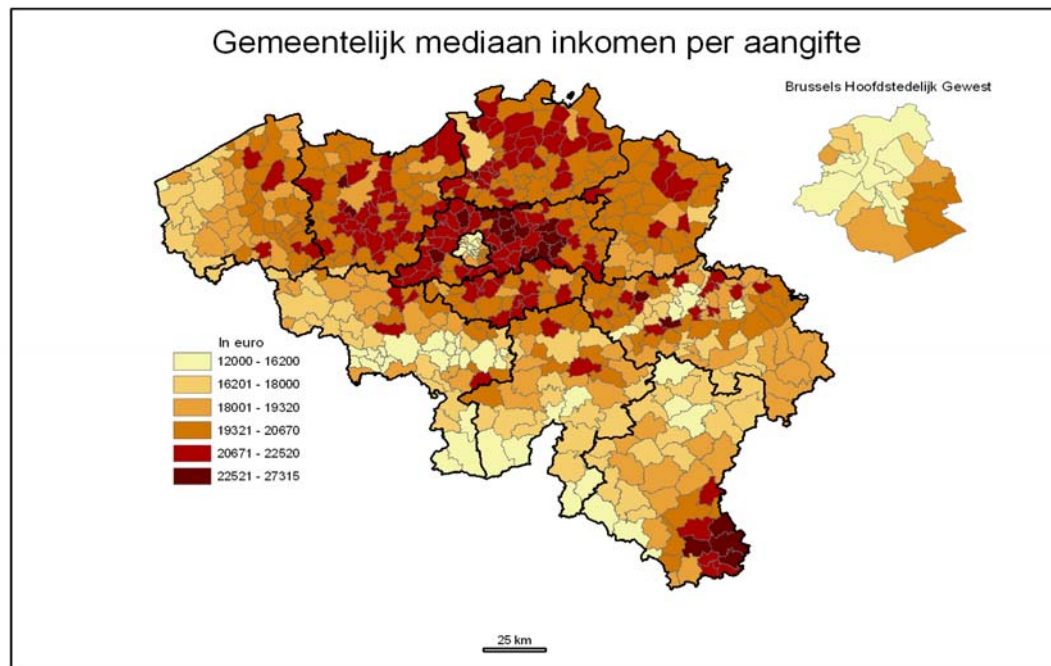
Gemeentelijk gemiddeld inkomen per aangifte (in EUR)**Gemeentelijk mediaan inkomen (in EUR)**

Gemeentelijke belastingdruk

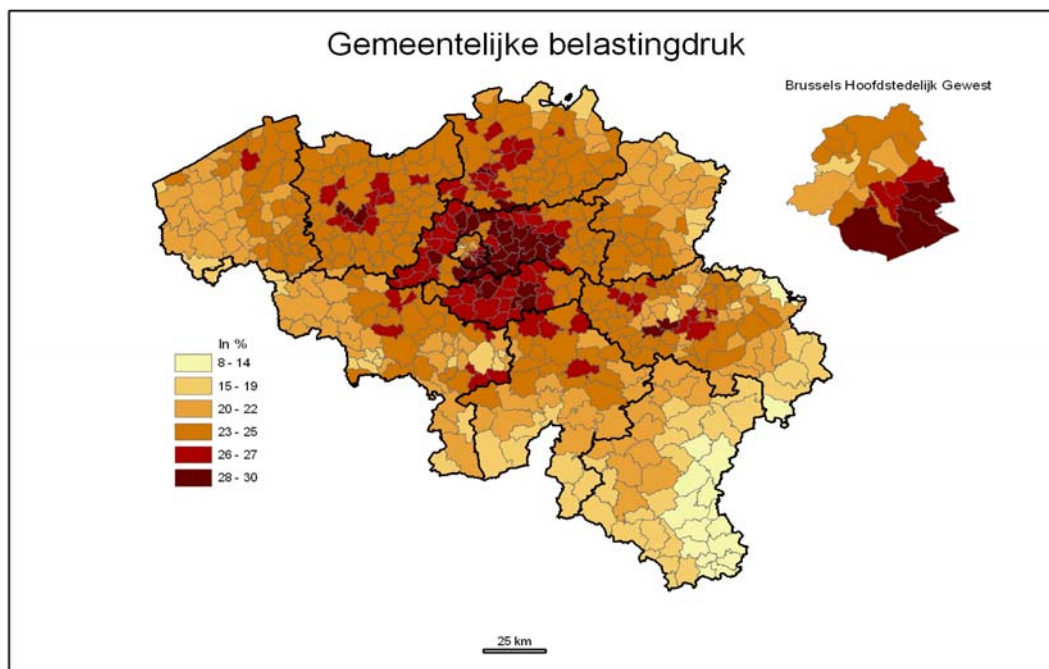

Verklarende nota's

Gemiddeld inkomen per aangifte

Quotiënt van het totaal belastbaar netto-inkomen en het aantal aangiften.

Mediaaninkomen (*Me*)

Inkomen van de aangifte die zich in het midden van de reeks bevindt na rangschikking van de aangiften volgens toenemend inkomen.

Interkwartiel verschil

Men bepaalt het inkomen dat overeenkomt met de aangifte die de centrale plaats inneemt in de reeks gaande van het laagste inkomen tot het mediaaninkomen, nl. Q_1 (eerste kwartiel); evenzo bepaalt men Q_3 (derde kwartiel), zijnde het inkomen van de aangifte centraal tussen het mediaaninkomen en het hoogste inkomen.

Het verschil van Q_3 en Q_1 of het interkwartiel verschil geeft een idee van de spreiding van de inkomens rond de mediaan. Het gaat hier om het verschil tussen het hoogste en het laagste inkomen van een verzameling aangiften die 50% van het totaal aangiften beslaat en waarvan telkens de helft aan iedere zijde van de mediaan gerangschikt is. Hoe kleiner het interkwartiel verschil, hoe dichter de inkomens rond het mediaaninkomen gegroepeerd zijn, dus hoe kleiner de spreiding.

Interkwartiele coëfficiënt

Om de spreiding te vergelijken van reeksen waarvan de mediaan sterk kan verschillen, kan men bezwaarlijk een absolute spreidingsmaat aanwenden. De interkwartiele coëfficiënt is de verhouding tussen het interkwartiel verschil en de mediaan :

$$\frac{Q_3 - Q_1}{Me} \times 100$$

Asymmetriecoëfficiënt van Yule en Kendall

De inkomensverdelingen zijn asymmetrisch; de inkomenspiramiden en de BOX-PLOTS illustreren dit. Het gemiddeld inkomen is bijna steeds hoger dan het mediaaninkomen; vergelijking van gemiddeld inkomen en mediaaninkomen geeft steeds een idee van de asymmetrie. Het rekenkundig gemiddelde van de inkomens wordt echter dikwijls beïnvloed door de extreme inkomens wat minder geldt met mediaan en kwartielen.

De asymmetrie kan uitgedrukt worden door de interkwartiele asymmetrie of de verhouding van het verschil van het derde kwartiel minus de mediaan en de mediaan minus het eerste kwartiel ten opzichte van het interkwartiel verschil:

$$YK = \frac{(Q_3 - Me) - (Me - Q_1)}{Q_3 - Q_1} \times 100 \quad -1 \leq YK \leq 1$$

Een positieve coëfficiënt wijst erop dat de amplitude van de inkomens tussen kwartielen en mediaan hoger is langs de zijde van de boven de meridiaan gelegen inkomens dan langs de zijde van de lagere inkomens. $(Q_3 - Me) > (Me - Q_1)$ = asymmetrie rechts.

Een negatieve coëfficiënt duidt op het tegenovergestelde, $(Me - Q_1) > (Q_3 - Me)$ = asymmetrie links.

Hoe hoger de coëfficiënten, hoe groter de ongelijkheid tussen de twee amplitudes, $(Q_3 - Me) > (Me - Q_1)$.

Definities en toelichtingen

Praktisch kan men stellen dat een toename van de interkwartiele coëfficiënt wijst op een groter wordende afstand tussen het mediaaninkomen en de inkomens die met de kwartielen overeenkomen. De inkomensspreiding vergroot en de inkomenscurve wordt meer afgeplat.

Hoe hoger de asymmetriecoëfficiënt, hoe groter de spreiding der inkomens boven de mediaan dus hoe meer het aantal hogere inkomens toeneemt.

Hoe hoger het mediaaninkomen, hoe hoger over het algemeen ook de interkwartiele coëfficiënt; dikwijls neemt ook de asymmetrie toe.

Voorgaande waarnemingen gelden meestal niet voor kleine gemeenten. Het aantal belastingsplichtigen is er te gering opdat de inkomenscurve een gewoon uitzicht zou hebben.

Als $YK=0$, is er symmetrie; dan heeft de meerderheid van de individuen een inkomen die overeenkomt met het mediane inkomen (gemiddeld inkomen = mediaan inkomen = modus van de inkomens).

Opmerkingen i.v.m. de BOX-PLOTS van de inkomens:

1e geval: $YK = 0$

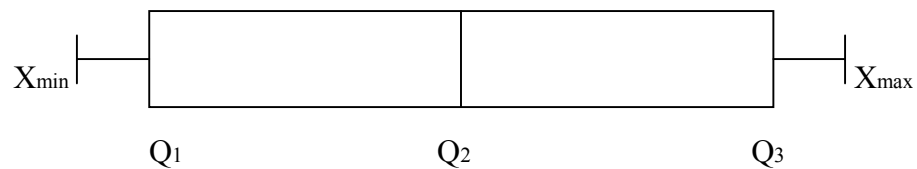

2e geval: $YK > 0$

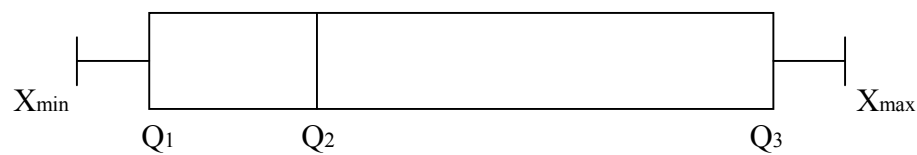

3e geval: $YK < 0$

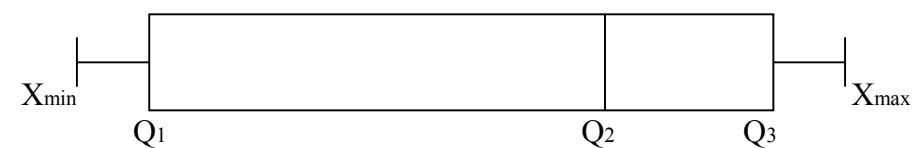

Informatie

Federale Overheidsdienst Economie, KMO, Middenstand en Energie

De Algemene Directie Statistiek en Economische Informatie maakt deel uit van de Federale Overheidsdienst Economie, KMO, Middenstand en Energie. We hebben de opdracht om aan de informatiebehoeften van zowel overheid, bedrijfswereld als burgers te voldoen, en dit door hen allerlei actuele cijfers over de toestand van het land aan te bieden.

Waar vindt u de statistische en economische informatie ?

Op onze websites <http://statbel.fgov.be> (statistieken) en <http://economie.fgov.be> (economie)

In vijf grote steden van het land heeft het publiek toegang tot :

- ◇ Jaarboeken, gespecialiseerde publicaties en een selectie van diskettes en cd-rom's.
- ◇ Een leeszaal, waar men onze publicaties maar ook statistische publicaties van andere ministeries en Belgische en internationale instellingen kan raadplegen.

Al onze bibliotheken zijn op werkdagen open van 8u30 tot 16u30 (Brussel) en van 9 tot 12 en van 13 tot 16 uur (andere).

Brussel City Atrium C

Vooruitgangstraat 50, 1210 Brussel
tel. 02/277.55.03 – 02/277.55.04 fax 02/277.55.19
e-mail : info@economie.fgov.be

Trein (B) : Noord station
Metro (M) : lijn 2, station Rogier
Trams : 3, 52, 55, 56, 81, 90
halte Rogier of Noord
Bus STIB : 38, 58, 61
halte Rogier of Noord
Bus De Lijn : 318, 351, 358, 410, 526, 554
halte Noord

Antwerpen

Italiëlei 124 - bus 85, 2000 Antwerpen
tel. 03/229 07 00 fax 03/233 28 30
e-mail : info.antwerpen@economie.fgov.be

Trein (B) : Centraal Station
Metro (M) : halte Opera
Tram-Bus : vlakbij (Fr. Rooseveltplaats)

Charleroi

Tour Biarent, Bd Audent 14/5., 6000 Charleroi
tel. 02/ 277.80.37 fax 02/ 277.57.03
e-mail : info.charleroi@economie.fgov.be

Trein (B) : Charleroi Sud, 20 min van het station (Place Buisset,
Rue du Collège, Place Charles II, Boulevard Tirou, Rue de la Montagne)

Bus : halte Tirou
Autoweg : kleine ring van Charleroi - uitrit Gare du Sud

Gent

Gaston Crommenlaan 6 bus 901, 9050 Gent
tel. 02/277 86 96 fax 02/277 54 06
e-mail : info.gent@economie.fgov.be

Trein (B) : Gent St.-Pieters
Tram-Bus : 40, 43 halte Theresianenstraat
Autoweg : gemakkelijk bereikbaar langs E40 (uitrit 13 - Gent-West/Dronen)

Luik

Bd de la Sauvenière 73-75, 4000 Liège
tel. 02/277 55 78 fax 04/222 49 94
e-mail : info.liege@economie.fgov.be

Trein (B) : station Guillemins of Palais
Tram-Bus : (Guillemins) 1 en 4 halte Sauvenière
Parking (P) : Neujean (op 20 m - zelfde straatkant)
Mercure (tegenover)

We verspreiden tal van producten die de Belgische socio-economische realiteit in cijfers weergeven.

Al deze producten, opgenomen in onze catalogus, kunt u verkrijgen in onze regionale centra of bij onze dienst documentatie - verkoop in Brussel. Onze catalogus wordt u op eenvoudige aanvraag toegestuurd. (zie adressen hiernaast) .

Een keuze uit onze gegevens en de lijst van onze publicaties vindt u eveneens op onze website:
<http://statbel.fgov.be>

Samenleving : andere publicaties

Enquête naar de arbeidskrachten

Deze steekproefenquête bij de huishoudens beslaat de hele bevolking die op het nationale grondgebied woont. Zij biedt een grote waaier aan informatie over de arbeidskrachten in België volgens verschillende criteria: geslacht, leeftijd, woonplaats, burgerlijke stand, opleidingsniveau, arbeidssituatie, sector, functie, enz. De brochure verschaft ook een massa inlichtingen over deeltijds werk (en de redenen ervoor), uitzendarbeid, PWA-werk en studentencontracten.

Huishoudbudgetonderzoek

Het Huishoudbudgetonderzoek bepaalt het bestedingspatroon van de Belgische huishoudens. Elke maand worden door meer dan 350 huishoudens inkomsten en uitgaven opgetekend; het aantal huishoudens die in de loop van het referentiejaar zijn opgevolgd bedraagt ongeveer 4 000. De door deze huishoudens verstrekte gegevens worden geëxtrapoleerd naar de circa vier miljoen huishoudens die ons land rijk is. Deze statistieken zijn beschikbaar per gewest en voor het Rijk en leveren u informatie over het detail van de uitgaven per product en gebruikte dienst, uitgesplitst volgens de leeftijd van het gezinshoofd, het beroepsstatuut,... Deze gegevens zijn eveneens elektronisch beschikbaar.

Enkele andere publicaties

Algemene Publicaties

Weekbericht – *Internet*
Statistisch tijdschrift – *Internet*

Grondgebied en leefmilieu

Statistiek van de bodembezetting (cd rom)
Overzicht milieustatistieken - *Jaarlijks*

Bevolking

Huishoudens en familiekeren – *Jaarlijks*
Totale bevolking op 1 januari - *Jaarlijks*
Sterftetafels - *Jaarlijks*
Bevolkingsvooruitzichten 2000-2050

Economie en financiën

Verkoop van onroerende goederen – *Jaarlijks*

Landbouw

Land- en tuinbouwtelling op 15 mei - *Jaarlijks*

Industrie

Industriële productie en bouwbedrijf – *Maandelijks*
Bouwnijverheid en huisvesting - *Jaarlijks*

Handel, diensten en vervoer

Maandelijkse vervoerstatistieken – *Maandelijks*
Binnenlandse handel – *Jaarlijks*
Toerisme en hotelwezen - *Driemaandelijks*



Gedrukt door de
drukkerij van de
Algemene Directie Statistiek
en Economische Informatie
B-1000 Brussel

September 2009