

2001

Levensstandaard

Fiscale statistiek van de inkomens Aanslagjaar 2000 - inkomens van 1999

a. Verdeling per geografische eenheid en per inkomensklasse

Levensstandaard
Fiscale statistiek van de inkomens

Het Nationaal Instituut voor de Statistiek biedt onpartijdige informatie tegen een redelijke prijs.

De informatie wordt conform de wet verspreid, meer bepaald voor wat betreft de privacy.

De statistieken worden ingedeeld in acht domeinen:

Algemeen	Economie en financiën
Grondgebied en leefmilieu	Landbouw en vergelijkbare activiteiten
Bevolking	Industrie
Samenleving	Diensten, handel en vervoer

Alle rechten voorbehouden. Het vertalen, bewerken, reproduceren op welke wijze dan ook, inbegrepen fotografie en microfilm, is niet toegelaten, tenzij met schriftelijke machtiging vanwege het Nationaal Instituut voor de Statistiek.

Het citeren van korte uittreksels als toelichting of bewijsvoering in een artikel, een boekbespreking of een boek is evenwel toegestaan, mits de bron duidelijk en nauwkeurig wordt vermeld.

De auteurs zijn verantwoordelijk voor de analyse van de basisgegevens en voor de commentaren.

Verantwoordelijke uitgever: Claude Chéruy



© 2001, NATIONAAL INSTITUUT VOOR DE STATISTIEK *uitgever*

B-1000 Brussel – 44 Leuvenseweg

Levensstandaard

Fiscale statistiek van de inkomens

Aanslagjaar 2000 – Inkomens van 1999

a. verdeling per geografische eenheid en per inkomensklasse

Inhoudsopgave

Inleiding	3
-----------------	---

Deel 1 : verdeling van de aangiften per klasse van totaal belastbaar netto-inkomen – de belasting

Bedrag en onderverdeling in procent van de hoofdbestanddelen van het totaal belastbaar netto-inkomen (tabel 1)

België	8
Brussels Hoofdstedelijk Gewest	10
Vlaams Gewest	14
Provincies en arrondissementen van het Vlaams Gewest	16
Waals Gewest	70
waarvan Duitstalige Gemeenschap	72
Provincies en arrondissementen van het Waals Gewest	74
Inkomsten van de niet-verblijfhouders	124

Verdeling in percent van het bedrag van de inkomens naargelang aard en aantal aangiften per klasse van het totaal belastbaar netto-inkomen (tabel 2)

België	126
Brussels Hoofdstedelijk Gewest	127
Vlaams Gewest	129
Provincies en arrondissementen van het Vlaams Gewest	130
Waals Gewest	157
waarvan Duitstalige Gemeenschap	158
Provincies en arrondissementen van het Waals Gewest	159

Inkomenspiramiden	186
-------------------------	-----

Hoofdbestanddelen van de belasting (tabel 3)	192
--	-----

Deel 2

Verdeling van de aangiften per klasse van totaal belastbaar netto-inkomen, gemiddelde waarden, interkwartiele maten voor de gemeenten, arrondissementen, provincies, Gewesten en het Rijk	194
---	-----

Cartogrammen

Gemeentelijk gemiddeld inkomen per inwoner.....	220
Gemeentelijk gemiddeld inkomen per aangifte.....	221
Gemeentelijk mediaan inkomen.....	222

Verklarende nota's

Definities	224
Reeds verschenen nummers.....	226

Inleiding

INLEIDING

Volume a : "Fiscale statistiek van de inkomens - aanslagjaar 2000 - inkomens van 1999" in de reeks "Levensstandaard" werd opgemaakt door uitsplitsing van de inkomens van het aanslagjaar 2000 ingekohierd tot einde juni 2001. Zij slaat derhalve op de inkomens die in 1999 zowel in België als in het buitenland verworven werden, met inbegrip van de van belasting vrijgestelde buitenlandse inkomsten.

De basis voor deze statistiek is het **totaal belastbaar netto-inkomen** per aangifte. Dit wil zeggen de som van het gezamenlijk belastbaar netto-inkomen en van het afzonderlijk belastbaar netto-inkomen.

Het gezamenlijk belastbaar inkomen omvat inkomsten van onroerende goederen, inkomsten en opbrengsten van roerende goederen en kapitalen, bedrijfsinkomsten, (weden, lonen, pensioenen, vervangingsinkomsten, winsten, baten . . .) en diverse inkomsten. De inkomsten van beide echtgenoten worden samengevoegd; deze opmerking geldt eveneens voor het verder vermelde afzonderlijk belaste inkomen. Het toegepaste taxatiesysteem (cumulaxatie, gescheiden taxatie of gesplitste taxatie) en de toegelaten fiscale abttementen beïnvloeden het gezamenlijk belastbaar netto-inkomen. Dit mag men niet uit het oog verliezen bij het maken van vergelijkingen in de tijd.

Het afzonderlijk belastbaar inkomen bestaat uit inkomsten verwant met de bedrijfsinkomsten (achterstallen, vergoedingen wegens contractbreuk, voorafbetaald vakantiegeld, vergoedingen als compensatie of als herstel van een tijdelijke delving van winsten of baten, winsten of baten uit een vroegere bedrijfsactiviteit, meerwaarden verwezenlijkt in de loop, of bij het stopzetten van de bedrijfsactiviteit) alsook uit bepaalde diverse inkomsten (winsten of baten verkregen buiten de uitoefening van een bedrijfsactiviteit, meerwaarden of rechten op niet bebouwde onroerende goederen, prijzen en subsidies, loten van leningen, meerwaarden verwezenlijkt bij de afstand van belangrijke participaties).

De resultaten van onderhavige statistiek slaan alleen op de inkomens die in het kohier werden ingeschreven. Een aantal belastingplichtigen die, gezien hun inkomens of omwille van hun familielasten, niet aan belasting onderworpen zijn, komen niet in de statistiek voor. De inkomsten van een van belasting vrijgestelde belastingplichtige waarop een terugbetaalbare voorheffing of voorafbetaling is gebeurd, worden evenwel toch in het kohier opgenomen met het oog op regularisatie door volledige terugbetaling van de geheven belasting en komen aldus wel in de statistiek voor. Het aantal waarvan het totaal belastbaar netto-inkomen werkelijk gelijk is aan nul en die toch in het kohier werden opgenomen, wordt onderaan iedere bladzijde van tabel 1 (zie verder) aangegeven.

De publikatie bestaat uit twee delen.

DEEL 1 :

Het eerste deel verstrekt inkomensgegevens voor het Rijk, de Gewesten (1), de provincies en de arrondissementen alsook cijfers over de eigenlijke belasting.

In tabel 1 vindt men een verdeling van het totaal belastbaar netto-inkomen en van zijn componenten (bedrijfsinkomsten, inkomsten uit onroerende goederen, inkomsten uit roerende goederen en kapitalen, diverse inkomsten) alsook van het aantal aangiften waarin dergelijke inkomsten voorkomen. Het aantal aangiften, met een totaal belastbaar netto-inkomen gelijk aan nul, wordt onderaan iedere bladzijde aangegeven. Voor de inkomens onderworpen aan de belasting van de niet-verblijfhouders werd enkel een tabel betreffende het totaal belastbaar netto-inkomen en het bedrijfsinkomen voor het Rijk opgesteld.

Tabel 2 verstrekt de procentuele uitsplitsing van het totaal belastbaar netto-inkomen naar zijn componenten. Daar in deze tabel geen rekening wordt gehouden met sommige bedragen, aftrekbaar van het totaal belastbaar netto-inkomen van het fiscaal gezin, is het normaal dat de som van de componenten hoger is dan 100 %.

De inkomenspiramiden illustreren de min of meer grote spreiding van de inkomens over het Rijk en de Gewesten. Voor de onderlinge vergelijkbaarheid, zijn de piramiden gebaseerd op de procentuele verdeling van het aantal inkomens naar grootteklasse per schijf van 10.000 F en dit tot - 1.000.000 F; vanaf dit bedrag onderscheidt men nog drie inkomensklassen met volgende amplituden : 1.000.000 F tot - 1.500.000 F, 1.500.000 F tot - 2.000.000 F en 2.000.000 F en meer.

(1) Het Waalse Gewest omvat zoals voorheen ook het Duitse taalgebied.

Tabel 3 geeft voor het Rijk, de Gewesten, de provincies en de arrondissementen de belangrijkste componenten van de totale belasting nl.: de hoofdsom, opdecimen inbegrepen; de belastingverhoging en vermeerdering wegens ontbrekende of ontoereikende voorafbetaling; de staatsbelasting of de som van beide voornoemde bedragen; de gemeentebelasting (voor het arrondissement Brussel-Hoofdstad, werd de agglomeratiebelasting opgenomen in de gemeentebelasting maar onderaan de bladzijde afzonderlijk vermeld).

DEEL 2 :

In het tweede deel van de publikatie worden resultaten per gemeente voorgesteld. Het aantal inkomensklassen is hier kleiner dan in het eerste deel, de lage frequenties in bepaalde klassen, voor minder belangrijke gemeenten, verplichten tot een hergroepering van gegevens. De tekens groter dan en kleiner dan in de tabellen wijzen op het versmelten van de cijfers uit een bepaalde inkomensklasse met deze van de naastbijgelegen klasse.

Voor de gemeente Herstappe, met een weinig talrijke bevolking, werd de verdeling van de aangiften naar inkomensklassen niet afzonderlijk verstrekt maar opgenomen in de resultaten van Tongeren. Deze aanpassing die enkel de cijfers per gemeente beïnvloedt, werd doorgevoerd om het statistisch geheim te vrijwaren.

De tabellen verstrekken in de volgorde : het aantal aangiften per klasse en hun totaal; het totaal belastbaar netto-inkomen; enkele gemiddelde waarden (gemiddeld inkomen per inwoner en per aangifte, mediaaninkomen); enkele interkwartiele maten (interkwartiel verschil, interkwartiele coëfficiënt en asymmetrie).

Deel 1

**Bedrag en onderverdeling in procent
van de hoofdbestanddelen van het
totaal belastbaar netto-inkomen**

TABEL 1 : Bedrag en onderverdeling in percent van de hoofdbestanddelen van het totaal belastbaar netto-inkomen (1000 BEF)

BELGIE

KLASSEN VAN TOTAAL BELASTBAAR NETTO-INKOMEN (1000 BEF)	Totaal belastbaar netto-inkomen				Bedrijfsinkomsten			
	Aangiften		Inkomsten		Aangiften		Inkomsten	
	Aantal	%	Bedrag	%	Aantal	%	Bedrag	%
1. < 100	145 366	3,1	6 760 274	0,2	139 257	3,0	6 358 663	0,1
2. 100 -< 150	62 701	1,3	7 902 519	0,2	60 787	1,3	7 459 988	0,2
3. 150 -< 200	70 552	1,5	12 370 239	0,3	68 594	1,5	11 798 695	0,3
4. 200 -< 250	86 845	1,9	19 609 397	0,4	84 499	1,8	18 693 079	0,4
5. 250 -< 300	118 064	2,5	32 511 445	0,7	116 400	2,5	31 413 575	0,7
6. 300 -< 350	129 328	2,8	42 088 499	1,0	128 214	2,8	40 769 632	0,9
7. 350 -< 400	178 044	3,8	66 963 987	1,5	177 196	3,8	65 311 037	1,5
8. 400 -< 450	246 554	5,3	105 092 783	2,4	245 896	5,3	103 087 288	2,4
9. 450 -< 500	252 272	5,4	119 775 224	2,7	251 745	5,4	117 740 953	2,7
10. 500 -< 550	229 030	4,9	120 266 437	2,7	228 623	4,9	118 266 155	2,7
11. 550 -< 600	235 836	5,1	135 627 489	3,1	235 516	5,1	133 751 073	3,1
12. 600 -< 650	217 987	4,7	136 210 338	3,1	217 712	4,7	134 515 675	3,1
13. 650 -< 700	210 484	4,5	142 036 636	3,2	210 240	4,5	140 496 401	3,2
14. 700 -< 750	202 645	4,4	146 899 227	3,3	202 479	4,4	145 537 044	3,3
15. 750 -< 800	189 662	4,1	146 917 188	3,3	189 487	4,1	145 622 091	3,3
16. 800 -< 850	174 928	3,8	144 251 255	3,3	174 793	3,8	143 038 694	3,3
17. 850 -< 900	154 630	3,3	135 217 528	3,1	154 524	3,3	134 031 525	3,1
18. 900 -< 950	137 989	3,0	127 565 582	2,9	137 893	3,0	126 500 954	2,9
19. 950 -< 1000	119 672	2,6	116 624 508	2,6	119 581	2,6	115 587 994	2,7
20. 1000 -< 1250	462 275	9,9	516 312 566	11,7	461 915	10,0	512 517 424	11,8
21. 1250 -< 1500	318 105	6,8	434 968 872	9,9	317 909	6,9	432 797 053	10,0
22. 1500 -< 2000	371 305	8,0	638 052 689	14,5	371 096	8,0	635 352 601	14,6
23. 2000 -< 3000	244 035	5,2	578 402 840	13,1	243 842	5,3	574 303 090	13,2
24. 3000 & +	93 812	2,0	469 152 964	10,7	93 574	2,0	453 660 182	10,4
T O T A L	4 652 121	100,0	4 401 580 487	100,0	4 631 772	100,0	4 348 610 868	100,0

AANGIFTEN MET NUL INKOMEN : 15 757 (NIET IN DE TABEL BEGREPEN)

Bedrag en onderverdeling in percent van de hoofdbestanddelen
van het totaal belastbaar netto-inkomen (1000 BEF)

TABEL 1

BELGIE

K L A S S E N	Inkomsten van onroerende goederen				Inkomsten van kapitalen en roerende goederen				Diverse inkomsten			
	Aangiften		Inkomsten		Aangiften		Inkomsten		Aangiften		Inkomsten	
	Aantal	%	Bedrag	%	Aantal	%	Bedrag	%	Aantal	%	Bedrag	%
1.	6 884	0,4	421 374	0,3	3 916	30,6	114 965	12,6	5 466	6,9	271 685	2,8
2.	5 047	0,3	320 396	0,2	580	4,5	41 621	4,6	4 002	5,1	331 247	3,4
3.	7 554	0,4	455 560	0,4	732	5,7	58 187	6,4	3 678	4,7	416 270	4,3
4.	12 933	0,7	732 902	0,6	1 121	8,8	126 006	13,8	4 324	5,5	603 996	6,2
5.	24 900	1,4	1 149 543	0,9	1 119	8,7	92 103	10,1	4 304	5,5	588 305	6,0
6.	31 216	1,7	1 726 631	1,3	1 359	10,6	121 463	13,3	4 188	5,3	506 112	5,2
7.	41 178	2,3	2 357 255	1,8	1 171	9,2	105 551	11,6	4 832	6,1	558 642	5,7
8.	49 980	2,8	2 979 604	2,3	751	5,9	72 170	7,9	4 903	6,2	535 251	5,5
9.	50 905	2,9	3 135 427	2,4	538	4,2	50 861	5,6	3 832	4,9	448 614	4,6
10.	52 236	2,9	3 296 842	2,5	637	5,0	43 095	4,7	2 955	3,8	378 239	3,9
11.	55 396	3,1	3 502 463	2,7	456	3,6	25 585	2,8	2 266	2,9	285 158	2,9
12.	57 115	3,2	3 600 013	2,8	162	1,3	16 176	1,8	1 946	2,5	247 486	2,5
13.	59 993	3,4	3 757 009	2,9	78	0,6	8 170	0,9	1 671	2,1	210 831	2,2
14.	62 760	3,5	3 785 956	2,9	42	0,3	8 770	1,0	1 604	2,0	178 286	1,8
15.	65 542	3,7	3 853 706	3,0	33	0,3	5 068	0,6	1 439	1,8	151 442	1,6
16.	64 865	3,6	3 830 117	3,0	13	0,1	2 112	0,2	1 359	1,7	142 574	1,5
17.	60 698	3,4	3 712 151	2,9	6		749	0,1	1 215	1,5	116 445	1,2
18.	58 389	3,3	3 608 966	2,8	13	0,1	1 618	0,2	1 183	1,5	109 538	1,1
19.	54 829	3,1	3 523 168	2,7	5		1 107	0,1	1 137	1,4	107 094	1,1
20.	244 679	13,7	15 781 700	12,2	34	0,3	12 497	1,4	4 582	5,8	410 399	4,2
21.	200 858	11,3	13 083 721	10,1	11	0,1	748	0,1	3 424	4,3	264 807	2,7
22.	260 532	14,6	18 625 696	14,4	9	0,1	1 277	0,1	5 286	6,7	401 347	4,1
23.	182 761	10,2	16 762 111	12,9	6		81		5 548	7,0	469 705	4,8
24.	72 879	4,1	15 724 454	12,1	3		13		3 575	4,5	1 996 145	20,5
	1 784 129	100,0	129 726 766	100,0	12 795	100,0	909 994	100,0	78 719	100,0	9 729 618	100,0

TABEL 1 : Bedrag en onderverdeling in percent van de hoofdbestanddelen van het totaal belastbaar netto-inkomen (1000 BEF)

BRUSSELS HFDST. GEWEST

KLASSEN VAN TOTAAL BELASTBAAR NETTO-INKOMEN (1000 BEF)	Totaal belastbaar netto-inkomen				Bedrijfsinkomsten			
	Aangiften		Inkomsten		Aangiften		Inkomsten	
	Aantal	%	Bedrag	%	Aantal	%	Bedrag	%
1. < 100	13 587	3,3	677 324	0,2	12 823	3,2	627 306	0,2
2. 100 -< 150	6 848	1,7	858 176	0,2	6 546	1,6	787 818	0,2
3. 150 -< 200	7 688	1,9	1 350 450	0,4	7 364	1,8	1 243 875	0,3
4. 200 -< 250	9 863	2,4	2 224 533	0,6	9 406	2,3	2 050 903	0,6
5. 250 -< 300	11 981	2,9	3 299 153	0,9	11 639	2,9	3 111 186	0,9
6. 300 -< 350	13 258	3,2	4 315 959	1,2	13 038	3,2	4 133 117	1,1
7. 350 -< 400	17 011	4,2	6 396 900	1,7	16 852	4,2	6 177 592	1,7
8. 400 -< 450	23 640	5,8	10 078 149	2,7	23 504	5,8	9 811 894	2,7
9. 450 -< 500	24 153	5,9	11 472 326	3,1	24 053	5,9	11 218 967	3,1
10. 500 -< 550	21 330	5,2	11 194 931	3,0	21 252	5,3	10 908 278	3,0
11. 550 -< 600	20 797	5,1	11 956 586	3,2	20 734	5,1	11 686 250	3,2
12. 600 -< 650	19 193	4,7	11 988 783	3,2	19 132	4,7	11 705 305	3,2
13. 650 -< 700	18 489	4,5	12 479 127	3,3	18 426	4,6	12 219 791	3,3
14. 700 -< 750	17 728	4,3	12 847 890	3,4	17 694	4,4	12 595 379	3,4
15. 750 -< 800	15 790	3,9	12 232 664	3,3	15 759	3,9	12 000 940	3,3
16. 800 -< 850	14 449	3,5	11 915 822	3,2	14 421	3,6	11 663 813	3,2
17. 850 -< 900	13 289	3,3	11 620 134	3,1	13 263	3,3	11 404 177	3,1
18. 900 -< 950	11 850	2,9	10 956 922	2,9	11 838	2,9	10 743 684	2,9
19. 950 -< 1000	10 393	2,5	10 129 172	2,7	10 378	2,6	9 917 119	2,7
20. 1000 -< 1250	38 899	9,5	43 376 948	11,6	38 836	9,6	42 540 617	11,7
21. 1250 -< 1500	23 326	5,7	31 847 329	8,5	23 285	5,8	31 214 861	8,5
22. 1500 -< 2000	25 873	6,3	44 461 805	11,9	25 839	6,4	43 601 121	11,9
23. 2000 -< 3000	18 919	4,6	45 126 923	12,0	18 873	4,7	44 157 160	12,1
24. 3000 & +	9 880	2,4	52 102 390	13,9	9 835	2,4	49 626 387	13,6
T O T A L	408 234	100,0	374 910 395	100,0	404 790	100,0	365 147 541	100,0

AANGIFTEN MET NUL INKOMEN : 1 282 (NIET IN DE TABEL BEGREPEN)

Bedrag en onderverdeling in percent van de hoofdbestanddelen van het totaal belastbaar netto-inkomen (1000 BEF)

TABEL 1

BRUSSELS HFDST. GEWEST

K L A S S E N	Inkomsten van onroerende goederen				Inkomsten van kapitalen en roerende goederen				Diverse inkomsten			
	Aangiften		Inkomsten		Aangiften		Inkomsten		Aangiften		Inkomsten	
	Aantal	%	Bedrag	%	Aantal	%	Bedrag	%	Aantal	%	Bedrag	%
1.	712	0,6	72 786	0,5	260	16,9	9 150	6,1	789	6,6	40 627	2,6
2.	562	0,5	57 452	0,4	100	6,5	7 937	5,3	607	5,1	48 919	3,1
3.	835	0,7	85 713	0,5	119	7,7	11 704	7,7	614	5,1	69 087	4,4
4.	1 236	1,0	127 628	0,8	226	14,7	28 583	18,9	793	6,6	113 300	7,3
5.	1 722	1,4	172 208	1,1	189	12,3	19 720	13,1	794	6,6	116 426	7,5
6.	2 292	1,9	220 147	1,4	233	15,1	23 638	15,6	731	6,1	95 267	6,1
7.	3 117	2,6	308 840	2,0	183	11,9	18 995	12,6	812	6,8	98 763	6,3
8.	3 923	3,3	370 815	2,4	69	4,5	7 988	5,3	839	7,0	107 631	6,9
9.	3 923	3,3	384 992	2,5	57	3,7	6 855	4,5	641	5,3	82 967	5,3
10.	4 090	3,4	421 470	2,7	47	3,1	5 494	3,6	495	4,1	67 643	4,3
11.	4 180	3,5	443 623	2,8	19	1,2	3 019	2,0	387	3,2	56 499	3,6
12.	4 212	3,5	459 243	2,9	10	0,6	1 900	1,3	349	2,9	54 612	3,5
13.	4 426	3,7	491 282	3,1	7	0,5	1 567	1,0	248	2,1	36 063	2,3
14.	4 359	3,7	458 868	2,9	5	0,3	1 480	1,0	257	2,1	37 685	2,4
15.	4 330	3,6	453 264	2,9	2	0,1	102	0,1	211	1,8	29 490	1,9
16.	4 314	3,6	475 535	3,0	3	0,2	1 029	0,7	219	1,8	31 553	2,0
17.	3 957	3,3	435 640	2,8	1	0,1	578	0,4	181	1,5	22 634	1,5
18.	3 807	3,2	414 324	2,6	3	0,2	1 231	0,8	193	1,6	20 472	1,3
19.	3 511	2,9	420 205	2,7	2	0,1	81	0,1	173	1,4	16 406	1,1
20.	15 000	12,6	1 738 012	11,1	2	0,1	3		643	5,4	70 530	4,5
21.	10 834	9,1	1 333 007	8,5	1	0,1	58		452	3,8	52 939	3,4
22.	14 131	11,8	1 893 087	12,1	2	0,1	1		566	4,7	61 582	3,9
23.	12 565	10,5	2 065 770	13,2					552	4,6	61 958	4,0
24.	7 375	6,2	2 333 195	14,9					470	3,9	165 985	10,6
	119 413	100,0	15 637 106	100,0	1 540	100,0	151 110	100,0	12 016	100,0	1 559 039	100,0

TABEL 1 : Bedrag en onderverdeling in percent van de hoofdbestanddelen van het totaal belastbaar netto-inkomen (1000 BEF)

Arrondissement Brussel-Hoofdstad

KLASSEN VAN TOTAAL BELASTBAAR NETTO-INKOMEN (1000 BEF)	Totaal belastbaar netto-inkomen				Bedrijfsinkomsten			
	Aangiften		Inkomsten		Aangiften		Inkomsten	
	Aantal	%	Bedrag	%	Aantal	%	Bedrag	%
1. < 100	13 587	3,3	677 324	0,2	12 823	3,2	627 306	0,2
2. 100 -< 150	6 848	1,7	858 176	0,2	6 546	1,6	787 818	0,2
3. 150 -< 200	7 688	1,9	1 350 450	0,4	7 364	1,8	1 243 875	0,3
4. 200 -< 250	9 863	2,4	2 224 533	0,6	9 406	2,3	2 050 903	0,6
5. 250 -< 300	11 981	2,9	3 299 153	0,9	11 639	2,9	3 111 186	0,9
6. 300 -< 350	13 258	3,2	4 315 959	1,2	13 038	3,2	4 133 117	1,1
7. 350 -< 400	17 011	4,2	6 396 900	1,7	16 852	4,2	6 177 592	1,7
8. 400 -< 450	23 640	5,8	10 078 149	2,7	23 504	5,8	9 811 894	2,7
9. 450 -< 500	24 153	5,9	11 472 326	3,1	24 053	5,9	11 218 967	3,1
10. 500 -< 550	21 330	5,2	11 194 931	3,0	21 252	5,3	10 908 278	3,0
11. 550 -< 600	20 797	5,1	11 956 586	3,2	20 734	5,1	11 686 250	3,2
12. 600 -< 650	19 193	4,7	11 988 783	3,2	19 132	4,7	11 705 305	3,2
13. 650 -< 700	18 489	4,5	12 479 127	3,3	18 426	4,6	12 219 791	3,3
14. 700 -< 750	17 728	4,3	12 847 890	3,4	17 694	4,4	12 595 379	3,4
15. 750 -< 800	15 790	3,9	12 232 664	3,3	15 759	3,9	12 000 940	3,3
16. 800 -< 850	14 449	3,5	11 915 822	3,2	14 421	3,6	11 663 813	3,2
17. 850 -< 900	13 289	3,3	11 620 134	3,1	13 263	3,3	11 404 177	3,1
18. 900 -< 950	11 850	2,9	10 956 922	2,9	11 838	2,9	10 743 684	2,9
19. 950 -< 1000	10 393	2,5	10 129 172	2,7	10 378	2,6	9 917 119	2,7
20. 1000 -< 1250	38 899	9,5	43 376 948	11,6	38 836	9,6	42 540 617	11,7
21. 1250 -< 1500	23 326	5,7	31 847 329	8,5	23 285	5,8	31 214 861	8,5
22. 1500 -< 2000	25 873	6,3	44 461 805	11,9	25 839	6,4	43 601 121	11,9
23. 2000 -< 3000	18 919	4,6	45 126 923	12,0	18 873	4,7	44 157 160	12,1
24. 3000 & +	9 880	2,4	52 102 390	13,9	9 835	2,4	49 626 387	13,6
T O T A L	408 234	100,0	374 910 395	100,0	404 790	100,0	365 147 541	100,0

AANGIFTEN MET NUL INKOMEN : 1 282 (NIET IN DE TABEL BEGREPEN)

Bedrag en onderverdeling in percent van de hoofdbestanddelen
van het totaal belastbaar netto-inkomen (1000 BEF)

TABEL 1

Arrondissement Brussel-Hoofdstad

K L A S S E N	Inkomsten van onroerende goederen				Inkomsten van kapitalen en roerende goederen				Diverse inkomsten			
	Aangiften		Inkomsten		Aangiften		Inkomsten		Aangiften		Inkomsten	
	Aantal	%	Bedrag	%	Aantal	%	Bedrag	%	Aantal	%	Bedrag	%
1.	712	0,6	72 786	0,5	260	16,9	9 150	6,1	789	6,6	40 627	2,6
2.	562	0,5	57 452	0,4	100	6,5	7 937	5,3	607	5,1	48 919	3,1
3.	835	0,7	85 713	0,5	119	7,7	11 704	7,7	614	5,1	69 087	4,4
4.	1 236	1,0	127 628	0,8	226	14,7	28 583	18,9	793	6,6	113 300	7,3
5.	1 722	1,4	172 208	1,1	189	12,3	19 720	13,1	794	6,6	116 426	7,5
6.	2 292	1,9	220 147	1,4	233	15,1	23 638	15,6	731	6,1	95 267	6,1
7.	3 117	2,6	308 840	2,0	183	11,9	18 995	12,6	812	6,8	98 763	6,3
8.	3 923	3,3	370 815	2,4	69	4,5	7 988	5,3	839	7,0	107 631	6,9
9.	3 923	3,3	384 992	2,5	57	3,7	6 855	4,5	641	5,3	82 967	5,3
10.	4 090	3,4	421 470	2,7	47	3,1	5 494	3,6	495	4,1	67 643	4,3
11.	4 180	3,5	443 623	2,8	19	1,2	3 019	2,0	387	3,2	56 499	3,6
12.	4 212	3,5	459 243	2,9	10	0,6	1 900	1,3	349	2,9	54 612	3,5
13.	4 426	3,7	491 282	3,1	7	0,5	1 567	1,0	248	2,1	36 063	2,3
14.	4 359	3,7	458 868	2,9	5	0,3	1 480	1,0	257	2,1	37 685	2,4
15.	4 330	3,6	453 264	2,9	2	0,1	102	0,1	211	1,8	29 490	1,9
16.	4 314	3,6	475 535	3,0	3	0,2	1 029	0,7	219	1,8	31 553	2,0
17.	3 957	3,3	435 640	2,8	1	0,1	578	0,4	181	1,5	22 634	1,5
18.	3 807	3,2	414 324	2,6	3	0,2	1 231	0,8	193	1,6	20 472	1,3
19.	3 511	2,9	420 205	2,7	2	0,1	81	0,1	173	1,4	16 406	1,1
20.	15 000	12,6	1 738 012	11,1	2	0,1	3		643	5,4	70 530	4,5
21.	10 834	9,1	1 333 007	8,5	1	0,1	58		452	3,8	52 939	3,4
22.	14 131	11,8	1 893 087	12,1	2	0,1	1		566	4,7	61 582	3,9
23.	12 565	10,5	2 065 770	13,2					552	4,6	61 958	4,0
24.	7 375	6,2	2 333 195	14,9					470	3,9	165 985	10,6
	119 413	100,0	15 637 106	100,0	1 540	100,0	151 110	100,0	12 016	100,0	1 559 039	100,0

TABEL 1 : Bedrag en onderverdeling in percent van de hoofdbestanddelen van het totaal belastbaar netto-inkomen (1000 BEF)

VLAAMS GEWEST

KLASSEN VAN TOTAAL BELASTBAAR NETTO-INKOMEN (1000 BEF)	Totaal belastbaar netto-inkomen				Bedrijfsinkomsten			
	Aangiften		Inkomsten		Aangiften		Inkomsten	
	Aantal	%	Bedrag	%	Aantal	%	Bedrag	%
1. < 100	86 819	3,1	3 953 014	0,1	83 308	3,0	3 723 598	0,1
2. 100 -< 150	34 058	1,2	4 293 741	0,2	33 015	1,2	4 064 298	0,2
3. 150 -< 200	37 735	1,4	6 624 435	0,2	36 723	1,3	6 344 556	0,2
4. 200 -< 250	47 059	1,7	10 629 780	0,4	45 867	1,7	10 179 839	0,4
5. 250 -< 300	66 658	2,4	18 354 656	0,7	65 793	2,4	17 783 176	0,7
6. 300 -< 350	72 204	2,6	23 496 411	0,9	71 614	2,6	22 745 414	0,9
7. 350 -< 400	96 534	3,5	36 306 559	1,3	96 061	3,5	35 336 396	1,3
8. 400 -< 450	134 355	4,8	57 270 781	2,1	134 036	4,9	56 142 846	2,1
9. 450 -< 500	140 956	5,1	66 912 900	2,5	140 674	5,1	65 703 204	2,5
10. 500 -< 550	130 790	4,7	68 699 104	2,5	130 573	4,7	67 542 929	2,5
11. 550 -< 600	137 755	5,0	79 230 456	2,9	137 586	5,0	78 135 052	2,9
12. 600 -< 650	127 874	4,6	79 906 829	3,0	127 719	4,6	78 925 330	3,0
13. 650 -< 700	124 491	4,5	84 013 052	3,1	124 382	4,5	83 096 752	3,1
14. 700 -< 750	121 922	4,4	88 390 366	3,3	121 825	4,4	87 597 015	3,3
15. 750 -< 800	115 261	4,2	89 287 383	3,3	115 164	4,2	88 521 937	3,3
16. 800 -< 850	106 443	3,8	87 779 002	3,3	106 368	3,9	87 104 415	3,3
17. 850 -< 900	93 188	3,4	81 484 679	3,0	93 130	3,4	80 770 851	3,0
18. 900 -< 950	83 705	3,0	77 377 996	2,9	83 648	3,0	76 754 483	2,9
19. 950 -< 1000	71 336	2,6	69 516 379	2,6	71 276	2,6	68 919 430	2,6
20. 1000 -< 1250	281 695	10,2	314 850 162	11,7	281 471	10,2	312 765 771	11,7
21. 1250 -< 1500	203 365	7,3	278 193 938	10,3	203 243	7,4	277 132 914	10,4
22. 1500 -< 2000	241 142	8,7	414 334 629	15,3	240 999	8,7	413 119 532	15,5
23. 2000 -< 3000	156 279	5,6	370 263 502	13,7	156 162	5,7	367 972 694	13,8
24. 3000 & +	58 619	2,1	288 157 014	10,7	58 478	2,1	278 762 403	10,4
T O T A L	2 770 243	100,0	2 699 326 768	100,0	2 759 115	100,0	2 669 144 833	100,0

AANGIFTEN MET NUL INKOMEN : 9 359 (NIET IN DE TABEL BEGREPEN)

Bedrag en onderverdeling in percent van de hoofdbestanddelen
van het totaal belastbaar netto-inkomen (1000 BEF)

TABEL 1

VLAAMS GEWEST

K L A S S E N	Inkomsten van onroerende goederen				Inkomsten van kapitalen en roerende goederen				Diverse inkomsten			
	Aangiften		Inkomsten		Aangiften		Inkomsten		Aangiften		Inkomsten	
	Aantal	%	Bedrag	%	Aantal	%	Bedrag	%	Aantal	%	Bedrag	%
1.	3 767	0,4	207 310	0,3	2 855	38,2	80 770	15,0	2 913	6,7	142 955	2,6
2.	2 648	0,2	165 453	0,2	325	4,3	22 770	4,2	2 012	4,6	168 722	3,1
3.	3 824	0,4	227 566	0,3	418	5,6	31 877	5,9	1 760	4,0	199 950	3,6
4.	6 762	0,6	369 300	0,5	622	8,3	71 301	13,3	2 002	4,6	282 226	5,1
5.	13 307	1,2	606 170	0,8	638	8,5	51 223	9,5	2 043	4,7	278 565	5,1
6.	17 026	1,6	938 917	1,2	758	10,1	72 219	13,4	2 052	4,7	250 835	4,6
7.	21 861	2,0	1 279 034	1,7	619	8,3	61 591	11,5	2 434	5,6	290 606	5,3
8.	26 407	2,5	1 625 644	2,1	417	5,6	44 232	8,2	2 460	5,6	255 710	4,6
9.	27 519	2,6	1 760 365	2,3	256	3,4	29 668	5,5	2 041	4,7	234 833	4,3
10.	28 762	2,7	1 853 409	2,4	248	3,3	25 134	4,7	1 543	3,5	183 405	3,3
11.	30 662	2,9	1 974 378	2,6	156	2,1	13 858	2,6	1 245	2,9	143 479	2,6
12.	31 817	3,0	2 043 808	2,7	51	0,7	10 368	1,9	1 035	2,4	126 034	2,3
13.	33 613	3,1	2 141 892	2,8	34	0,5	3 828	0,7	969	2,2	106 994	1,9
14.	35 796	3,3	2 181 984	2,8	22	0,3	5 137	1,0	905	2,1	98 835	1,8
15.	37 667	3,5	2 229 435	2,9	19	0,3	3 897	0,7	839	1,9	85 724	1,6
16.	37 636	3,5	2 205 436	2,9	3		590	0,1	732	1,7	71 252	1,3
17.	35 534	3,3	2 196 869	2,9	2		62		701	1,6	56 441	1,0
18.	34 374	3,2	2 135 017	2,8	4	0,1	45		642	1,5	57 771	1,0
19.	32 112	3,0	2 059 791	2,7	3		1 026	0,2	637	1,5	62 377	1,1
20.	149 471	13,9	9 525 820	12,4	15	0,2	6 312	1,2	2 750	6,3	227 201	4,1
21.	129 880	12,1	8 190 656	10,7	5	0,1	497	0,1	2 100	4,8	151 161	2,7
22.	171 002	15,9	11 743 329	15,3	5	0,1	1 272	0,2	3 491	8,0	233 380	4,2
23.	117 329	10,9	10 256 978	13,4	5	0,1	73		3 895	8,9	288 944	5,3
24.	45 388	4,2	8 828 669	11,5	3		13		2 408	5,5	1 505 074	27,4
	1 074 164	100,0	76 747 230	100,0	7 483	100,0	537 763	100,0	43 609	100,0	5 502 475	100,0

TABEL 1 : Bedrag en onderverdeling in percent van de hoofdbestanddelen van het totaal belastbaar netto-inkomen (1000 BEF)

Provincie Antwerpen

KLASSEN VAN TOTAAL BELASTBAAR NETTO-INKOMEN (1000 BEF)	Totaal belastbaar netto-inkomen				Bedrijfsinkomsten			
	Aangiften		Inkomsten		Aangiften		Inkomsten	
	Aantal	%	Bedrag	%	Aantal	%	Bedrag	%
1. < 100	28 090	3,5	1 245 011	0,2	27 025	3,4	1 169 905	0,2
2. 100 -< 150	9 950	1,2	1 255 317	0,2	9 604	1,2	1 181 591	0,2
3. 150 -< 200	11 033	1,4	1 936 164	0,3	10 711	1,4	1 846 023	0,2
4. 200 -< 250	14 038	1,8	3 173 963	0,4	13 634	1,7	3 031 753	0,4
5. 250 -< 300	21 516	2,7	5 921 453	0,8	21 210	2,7	5 754 229	0,8
6. 300 -< 350	21 923	2,8	7 133 368	0,9	21 720	2,7	6 931 199	0,9
7. 350 -< 400	29 822	3,7	11 216 747	1,5	29 652	3,7	10 958 031	1,5
8. 400 -< 450	38 215	4,8	16 289 463	2,1	38 093	4,8	15 986 717	2,1
9. 450 -< 500	41 574	5,2	19 737 565	2,6	41 483	5,2	19 416 131	2,6
10. 500 -< 550	37 299	4,7	19 592 903	2,6	37 220	4,7	19 265 724	2,6
11. 550 -< 600	40 199	5,0	23 124 724	3,0	40 136	5,1	22 809 209	3,0
12. 600 -< 650	37 280	4,7	23 294 276	3,1	37 231	4,7	22 998 759	3,1
13. 650 -< 700	35 852	4,5	24 198 010	3,2	35 818	4,5	23 904 787	3,2
14. 700 -< 750	34 562	4,3	25 049 831	3,3	34 525	4,4	24 800 142	3,3
15. 750 -< 800	32 481	4,1	25 162 659	3,3	32 446	4,1	24 929 513	3,3
16. 800 -< 850	29 952	3,8	24 700 367	3,2	29 922	3,8	24 488 893	3,3
17. 850 -< 900	26 954	3,4	23 571 833	3,1	26 932	3,4	23 373 800	3,1
18. 900 -< 950	24 160	3,0	22 331 546	2,9	24 140	3,0	22 133 873	2,9
19. 950 -< 1000	20 450	2,6	19 925 286	2,6	20 425	2,6	19 736 069	2,6
20. 1000 -< 1250	79 340	10,0	88 660 733	11,6	79 253	10,0	87 988 796	11,7
21. 1250 -< 1500	54 926	6,9	75 144 558	9,8	54 878	6,9	74 722 206	9,9
22. 1500 -< 2000	67 459	8,5	115 967 568	15,2	67 396	8,5	115 496 156	15,3
23. 2000 -< 3000	43 347	5,4	102 541 847	13,4	43 284	5,5	101 766 215	13,5
24. 3000 & +	16 440	2,1	82 478 363	10,8	16 361	2,1	78 563 633	10,4
T O T A L	796 862	100,0	763 653 553	100,0	793 099	100,0	753 253 355	100,0

AANGIFTEN MET NUL INKOMEN : 2 198 (NIET IN DE TABEL BEGREPEN)

Bedrag en onderverdeling in percent van de hoofbestanddelen van het totaal belastbaar netto-inkomen (1000 BEF)

TABEL 1

Provincie Antwerpen

K L A S S E N	Inkomsten van onroerende goederen				Inkomsten van kapitalen en roerende goederen				Diverse inkomsten			
	Aangiften		Inkomsten		Aangiften		Inkomsten		Aangiften		Inkomsten	
	Aantal	%	Bedrag	%	Aantal	%	Bedrag	%	Aantal	%	Bedrag	%
1.	940	0,3	56 705	0,3	678	29,0	20 926	9,5	1 086	7,8	54 071	2,4
2.	703	0,2	44 880	0,2	107	4,6	7 689	3,5	674	4,8	56 688	2,5
3.	1 056	0,4	66 854	0,3	123	5,3	11 388	5,2	565	4,0	63 249	2,8
4.	1 821	0,6	105 874	0,5	222	9,5	31 211	14,2	627	4,5	86 785	3,9
5.	3 139	1,1	162 354	0,8	239	10,2	23 547	10,7	679	4,8	95 474	4,3
6.	4 253	1,4	231 950	1,1	285	12,2	33 119	15,1	675	4,8	81 532	3,6
7.	5 698	1,9	338 987	1,6	230	9,8	24 421	11,1	829	5,9	100 246	4,5
8.	7 021	2,4	428 807	2,0	135	5,8	17 509	8,0	846	6,0	91 682	4,1
9.	7 705	2,6	480 350	2,3	97	4,2	12 671	5,8	752	5,4	81 338	3,6
10.	8 024	2,7	512 973	2,4	89	3,8	11 247	5,1	552	3,9	68 468	3,1
11.	8 763	3,0	554 222	2,6	63	2,7	6 358	2,9	444	3,2	54 462	2,4
12.	9 116	3,1	592 578	2,8	22	0,9	5 204	2,4	347	2,5	49 467	2,2
13.	9 531	3,2	618 033	2,9	11	0,5	964	0,4	339	2,4	38 910	1,7
14.	10 095	3,4	656 034	3,1	10	0,4	3 481	1,6	304	2,2	32 969	1,5
15.	10 638	3,6	647 128	3,0	6	0,3	2 136	1,0	256	1,8	32 092	1,4
16.	10 468	3,6	649 085	3,0	1		128	0,1	236	1,7	26 656	1,2
17.	10 234	3,5	637 416	3,0					217	1,5	18 643	0,8
18.	9 764	3,3	628 516	2,9	2	0,1	37		188	1,3	18 948	0,8
19.	8 919	3,0	602 531	2,8	2	0,1	1 024	0,5	200	1,4	26 199	1,2
20.	40 689	13,8	2 740 816	12,9	8	0,3	4 576	2,1	865	6,2	82 488	3,7
21.	33 780	11,5	2 264 005	10,6	2	0,1	232	0,1	651	4,6	51 989	2,3
22.	47 052	16,0	3 284 482	15,4	2	0,1	1 195	0,5	997	7,1	70 798	3,2
23.	32 189	10,9	2 769 408	13,0	2	0,1	69		1 066	7,6	84 807	3,8
24.	12 399	4,2	2 239 872	10,5					615	4,4	868 256	38,8
	293 997	100,0	21 313 860	100,0	2 336	100,0	219 132	100,0	14 010	100,0	2 236 216	100,0

TABEL 1 : Bedrag en onderverdeling in percent van de hoofdbestanddelen van het totaal belastbaar netto-inkomen (1000 BEF)

Arrondissement Antwerpen

KLASSEN VAN TOTAAL BELASTBAAR NETTO-INKOMEN (1000 BEF)	Totaal belastbaar netto-inkomen				Bedrijfsinkomsten			
	Aangiften		Inkomsten		Aangiften		Inkomsten	
	Aantal	%	Bedrag	%	Aantal	%	Bedrag	%
1. < 100	17 427	3,8	773 172	0,2	16 732	3,6	725 563	0,2
2. 100 -< 150	6 123	1,3	770 748	0,2	5 890	1,3	721 001	0,2
3. 150 -< 200	6 630	1,4	1 163 923	0,3	6 405	1,4	1 100 998	0,3
4. 200 -< 250	8 657	1,9	1 958 310	0,4	8 359	1,8	1 853 290	0,4
5. 250 -< 300	13 603	2,9	3 744 322	0,8	13 396	2,9	3 629 928	0,8
6. 300 -< 350	13 674	3,0	4 449 614	1,0	13 523	2,9	4 308 511	1,0
7. 350 -< 400	18 004	3,9	6 771 227	1,5	17 883	3,9	6 599 000	1,5
8. 400 -< 450	22 346	4,8	9 522 166	2,1	22 263	4,8	9 324 661	2,1
9. 450 -< 500	24 569	5,3	11 669 402	2,6	24 507	5,3	11 468 864	2,6
10. 500 -< 550	21 768	4,7	11 431 943	2,6	21 711	4,7	11 224 175	2,6
11. 550 -< 600	23 075	5,0	13 276 099	3,0	23 027	5,0	13 071 178	3,0
12. 600 -< 650	21 544	4,7	13 459 717	3,0	21 509	4,7	13 260 416	3,0
13. 650 -< 700	20 784	4,5	14 026 861	3,2	20 760	4,5	13 838 265	3,2
14. 700 -< 750	19 907	4,3	14 426 955	3,3	19 878	4,3	14 245 747	3,3
15. 750 -< 800	18 243	3,9	14 131 034	3,2	18 218	4,0	13 962 491	3,2
16. 800 -< 850	16 733	3,6	13 800 245	3,1	16 714	3,6	13 649 779	3,1
17. 850 -< 900	15 056	3,3	13 166 460	3,0	15 040	3,3	13 023 405	3,0
18. 900 -< 950	13 682	3,0	12 647 682	2,9	13 668	3,0	12 510 572	2,9
19. 950 -< 1000	11 588	2,5	11 291 826	2,5	11 573	2,5	11 171 061	2,6
20. 1000 -< 1250	44 501	9,6	49 734 619	11,2	44 439	9,7	49 263 993	11,3
21. 1250 -< 1500	30 314	6,6	41 474 734	9,3	30 284	6,6	41 151 116	9,4
22. 1500 -< 2000	37 998	8,2	65 363 960	14,7	37 954	8,3	64 983 740	14,9
23. 2000 -< 3000	25 544	5,5	60 504 519	13,6	25 509	5,5	60 001 064	13,8
24. 3000 & +	10 596	2,3	54 211 096	12,2	10 535	2,3	51 269 024	11,7
T O T A L	462 366	100,0	443 770 636	100,0	459 777	100,0	436 357 843	100,0

AANGIFTEN MET NUL INKOMEN : 1 283 (NIET IN DE TABEL BEGREPEN)

Bedrag en onderverdeling in percent van de hoofbestanddelen
van het totaal belastbaar netto-inkomen (1000 BEF)

TABEL 1

Arrondissement Antwerpen

K L A S S E N	Inkomsten van onroerende goederen				Inkomsten van kapitalen en roerende goederen				Diverse inkomsten			
	Aangiften		Inkomsten		Aangiften		Inkomsten		Aangiften		Inkomsten	
	Aantal	%	Bedrag	%	Aantal	%	Bedrag	%	Aantal	%	Bedrag	%
1.	557	0,3	37 452	0,3	380	24,6	11 444	7,4	747	7,7	37 379	2,2
2.	473	0,3	32 742	0,2	70	4,5	5 039	3,3	449	4,6	37 829	2,2
3.	646	0,4	45 791	0,3	91	5,9	8 418	5,4	395	4,1	43 795	2,5
4.	1 060	0,6	70 716	0,5	159	10,3	24 196	15,6	448	4,6	63 751	3,7
5.	1 733	1,1	101 706	0,8	171	11,1	17 106	11,0	494	5,1	71 332	4,1
6.	2 485	1,5	150 057	1,1	220	14,2	26 039	16,8	486	5,0	59 316	3,4
7.	3 252	2,0	219 649	1,7	165	10,7	16 464	10,6	585	6,0	71 069	4,1
8.	3 843	2,3	268 834	2,0	88	5,7	12 133	7,8	615	6,4	66 001	3,8
9.	4 225	2,6	292 726	2,2	56	3,6	7 891	5,1	510	5,3	55 182	3,2
10.	4 421	2,7	314 113	2,4	54	3,5	6 548	4,2	393	4,1	52 049	3,0
11.	4 819	2,9	347 151	2,6	40	2,6	3 888	2,5	326	3,4	41 358	2,4
12.	5 142	3,1	376 929	2,9	17	1,1	3 254	2,1	264	2,7	39 754	2,3
13.	5 370	3,3	380 754	2,9	9	0,6	931	0,6	229	2,4	25 677	1,5
14.	5 799	3,5	414 902	3,1	7	0,5	3 125	2,0	216	2,2	23 713	1,4
15.	5 858	3,6	396 564	3,0	6	0,4	2 136	1,4	186	1,9	24 869	1,4
16.	5 653	3,4	398 729	3,0	1	0,1	128	0,1	166	1,7	19 767	1,1
17.	5 601	3,4	394 353	3,0					150	1,6	13 772	0,8
18.	5 512	3,4	390 808	3,0	1	0,1	1		135	1,4	13 733	0,8
19.	4 850	3,0	356 164	2,7	2	0,1	1 024	0,7	140	1,4	18 891	1,1
20.	21 916	13,3	1 622 909	12,3	5	0,3	3 720	2,4	589	6,1	59 499	3,5
21.	18 018	11,0	1 324 639	10,1	1	0,1	232	0,1	399	4,1	35 756	2,1
22.	26 120	15,9	1 983 534	15,1	1	0,1	1 195	0,8	653	6,7	47 667	2,8
23.	18 916	11,5	1 698 242	12,9					679	7,0	57 085	3,3
24.	7 978	4,9	1 557 164	11,8					421	4,4	742 010	43,1
	164 247	100,0	13 176 628	100,0	1 544	100,0	154 912	100,0	9 675	100,0	1 721 253	100,0

TABEL 1 : Bedrag en onderverdeling in percent van de hoofdbestanddelen van het totaal belastbaar netto-inkomen (1000 BEF)

Arrondissement Mechelen

KLASSEN VAN TOTAAL BELASTBAAR NETTO-INKOMEN (1000 BEF)	Totaal belastbaar netto-inkomen				Bedrijfsinkomsten			
	Aangiften		Inkomsten		Aangiften		Inkomsten	
	Aantal	%	Bedrag	%	Aantal	%	Bedrag	%
1. < 100	4 471	3,1	206 254	0,1	4 340	3,0	195 339	0,1
2. 100 -< 150	1 640	1,1	206 957	0,1	1 599	1,1	197 431	0,1
3. 150 -< 200	1 890	1,3	332 506	0,2	1 852	1,3	320 440	0,2
4. 200 -< 250	2 310	1,6	522 845	0,4	2 268	1,6	506 395	0,4
5. 250 -< 300	3 675	2,5	1 012 518	0,7	3 636	2,5	988 328	0,7
6. 300 -< 350	3 824	2,6	1 243 527	0,9	3 808	2,6	1 217 861	0,9
7. 350 -< 400	5 519	3,8	2 079 062	1,5	5 502	3,8	2 037 224	1,4
8. 400 -< 450	7 070	4,8	3 013 564	2,1	7 056	4,8	2 968 511	2,1
9. 450 -< 500	7 468	5,1	3 544 848	2,5	7 455	5,1	3 487 724	2,5
10. 500 -< 550	6 859	4,7	3 602 789	2,5	6 850	4,7	3 549 785	2,5
11. 550 -< 600	7 375	5,1	4 240 440	3,0	7 371	5,1	4 192 657	3,0
12. 600 -< 650	6 775	4,6	4 234 357	3,0	6 771	4,6	4 193 144	3,0
13. 650 -< 700	6 549	4,5	4 422 933	3,1	6 545	4,5	4 373 633	3,1
14. 700 -< 750	6 374	4,4	4 620 519	3,3	6 371	4,4	4 590 257	3,3
15. 750 -< 800	6 182	4,2	4 788 328	3,4	6 177	4,2	4 750 840	3,4
16. 800 -< 850	5 585	3,8	4 604 398	3,2	5 581	3,8	4 584 383	3,3
17. 850 -< 900	4 942	3,4	4 320 539	3,0	4 940	3,4	4 298 507	3,1
18. 900 -< 950	4 331	3,0	4 001 127	2,8	4 329	3,0	3 975 972	2,8
19. 950 -< 1000	3 586	2,5	3 493 884	2,5	3 583	2,5	3 460 033	2,5
20. 1000 -< 1250	14 625	10,0	16 350 852	11,5	14 616	10,0	16 265 379	11,6
21. 1250 -< 1500	10 413	7,1	14 248 596	10,1	10 411	7,1	14 210 744	10,1
22. 1500 -< 2000	13 054	8,9	22 468 740	15,9	13 052	9,0	22 457 124	16,0
23. 2000 -< 3000	8 479	5,8	20 098 224	14,2	8 475	5,8	20 038 306	14,2
24. 3000 & +	3 035	2,1	14 038 433	9,9	3 032	2,1	13 874 732	9,9
T O T A L	146 031	100,0	141 696 239	100,0	145 620	100,0	140 734 749	100,0

AANGIFTEN MET NUL INKOMEN : 283 (NIET IN DE TABEL BEGREPEN)

Bedrag en onderverdeling in percent van de hoofbestanddelen
van het totaal belastbaar netto-inkomen (1000 BEF)

TABEL 1

Arrondissement Mechelen

K L A S S E N	Inkomsten van onroerende goederen				Inkomsten van kapitalen en roerende goederen				Diverse inkomsten			
	Aangiften		Inkomsten		Aangiften		Inkomsten		Aangiften		Inkomsten	
	Aantal	%	Bedrag	%	Aantal	%	Bedrag	%	Aantal	%	Bedrag	%
1.	144	0,3	5 857	0,2	93	37,7	2 704	17,9	148	6,8	7 672	3,5
2.	85	0,2	3 352	0,1	10	4,0	658	4,4	106	4,8	8 843	4,1
3.	154	0,3	8 357	0,2	12	4,9	728	4,8	84	3,8	9 059	4,1
4.	298	0,6	13 231	0,4	23	9,3	1 808	12,0	81	3,7	10 915	5,0
5.	554	1,0	26 506	0,8	16	6,5	1 602	10,6	88	4,0	10 432	4,8
6.	714	1,3	35 244	1,0	20	8,1	1 320	8,7	98	4,5	10 789	4,9
7.	972	1,8	54 912	1,6	22	8,9	1 589	10,5	128	5,8	13 739	6,3
8.	1 179	2,2	67 373	2,0	17	6,9	1 142	7,6	106	4,8	12 630	5,8
9.	1 309	2,5	83 728	2,5	11	4,5	673	4,5	127	5,8	12 675	5,8
10.	1 412	2,6	85 282	2,5	14	5,7	2 104	13,9	78	3,6	7 832	3,6
11.	1 467	2,8	86 940	2,6	6	2,4	674	4,5	66	3,0	6 162	2,8
12.	1 522	2,9	87 021	2,6	1	0,4	52	0,3	50	2,3	5 148	2,4
13.	1 655	3,1	100 271	3,0					60	2,7	7 753	3,6
14.	1 729	3,2	97 256	2,9					57	2,6	5 815	2,7
15.	1 973	3,7	112 839	3,3					37	1,7	5 168	2,4
16.	1 874	3,5	97 985	2,9					29	1,3	1 724	0,8
17.	1 705	3,2	94 641	2,8					30	1,4	2 568	1,2
18.	1 615	3,0	94 847	2,8	1	0,4	36	0,2	25	1,1	2 456	1,1
19.	1 527	2,9	99 197	2,9					32	1,5	3 899	1,8
20.	7 400	13,9	442 520	13,0					145	6,6	12 555	5,8
21.	6 297	11,8	380 984	11,2					142	6,5	8 300	3,8
22.	9 053	17,0	556 805	16,4	1	0,4			163	7,4	10 702	4,9
23.	6 324	11,9	490 365	14,4					201	9,2	16 197	7,4
24.	2 334	4,4	271 186	8,0					111	5,1	25 274	11,6
	53 296	100,0	3 396 700	100,0	247	100,0	15 090	100,0	2 192	100,0	218 305	100,0

TABEL 1 : Bedrag en onderverdeling in percent van de hoofdbestanddelen van het totaal belastbaar netto-inkomen (1000 BEF)

Arrondissement Turnhout

KLASSEN VAN TOTAAL BELASTBAAR NETTO-INKOMEN (1000 BEF)	Totaal belastbaar netto-inkomen				Bedrijfsinkomsten			
	Aangiften		Inkomsten		Aangiften		Inkomsten	
	Aantal	%	Bedrag	%	Aantal	%	Bedrag	%
1. < 100	6 192	3,3	265 585	0,1	5 953	3,2	249 003	0,1
2. 100 -< 150	2 187	1,2	277 612	0,2	2 115	1,1	263 160	0,1
3. 150 -< 200	2 513	1,3	439 735	0,2	2 454	1,3	424 585	0,2
4. 200 -< 250	3 071	1,6	692 808	0,4	3 007	1,6	672 069	0,4
5. 250 -< 300	4 238	2,2	1 164 613	0,7	4 178	2,2	1 135 972	0,6
6. 300 -< 350	4 425	2,3	1 440 227	0,8	4 389	2,3	1 404 827	0,8
7. 350 -< 400	6 299	3,3	2 366 457	1,3	6 267	3,3	2 321 807	1,3
8. 400 -< 450	8 799	4,7	3 753 732	2,1	8 774	4,7	3 693 545	2,1
9. 450 -< 500	9 537	5,1	4 523 315	2,5	9 521	5,1	4 459 542	2,5
10. 500 -< 550	8 672	4,6	4 558 171	2,6	8 659	4,6	4 491 765	2,5
11. 550 -< 600	9 749	5,2	5 608 184	3,1	9 738	5,2	5 545 374	3,1
12. 600 -< 650	8 961	4,8	5 600 202	3,1	8 951	4,8	5 545 199	3,1
13. 650 -< 700	8 519	4,5	5 748 216	3,2	8 513	4,5	5 692 889	3,2
14. 700 -< 750	8 281	4,4	6 002 357	3,4	8 276	4,4	5 964 137	3,4
15. 750 -< 800	8 056	4,3	6 243 297	3,5	8 051	4,3	6 216 182	3,5
16. 800 -< 850	7 634	4,1	6 295 724	3,5	7 627	4,1	6 254 730	3,6
17. 850 -< 900	6 956	3,7	6 084 834	3,4	6 952	3,7	6 051 888	3,4
18. 900 -< 950	6 147	3,3	5 682 738	3,2	6 143	3,3	5 647 330	3,2
19. 950 -< 1000	5 276	2,8	5 139 576	2,9	5 269	2,8	5 104 976	2,9
20. 1000 -< 1250	20 214	10,7	22 575 262	12,7	20 198	10,8	22 459 425	12,7
21. 1250 -< 1500	14 199	7,5	19 421 228	10,9	14 183	7,6	19 360 346	11,0
22. 1500 -< 2000	16 407	8,7	28 134 868	15,8	16 390	8,7	28 055 292	15,9
23. 2000 -< 3000	9 324	4,9	21 939 104	12,3	9 300	5,0	21 726 845	12,3
24. 3000 & +	2 809	1,5	14 228 833	8,0	2 794	1,5	13 419 876	7,6
T O T A L	188 465	100,0	178 186 678	100,0	187 702	100,0	176 160 764	100,0

AANGIFTEN MET NUL INKOMEN : 632 (NIET IN DE TABEL BEGREPEN)

Bedrag en onderverdeling in percent van de hoofdbestanddelen
van het totaal belastbaar netto-inkomen (1000 BEF)

TABEL 1

Arrondissement Turnhout

K L A S S E N	Inkomsten van onroerende goederen				Inkomsten van kapitalen en roerende goederen				Diverse inkomsten			
	Aangiften		Inkomsten		Aangiften		Inkomsten		Aangiften		Inkomsten	
	Aantal	%	Bedrag	%	Aantal	%	Bedrag	%	Aantal	%	Bedrag	%
1.	239	0,3	13 396	0,3	205	37,6	6 777	13,8	191	8,9	9 020	3,0
2.	145	0,2	8 786	0,2	27	5,0	1 992	4,1	119	5,6	10 016	3,4
3.	256	0,3	12 706	0,3	20	3,7	2 242	4,6	86	4,0	10 395	3,5
4.	463	0,6	21 927	0,5	40	7,3	5 207	10,6	98	4,6	12 119	4,1
5.	852	1,1	34 141	0,7	52	9,5	4 839	9,8	97	4,5	13 709	4,6
6.	1 054	1,4	46 649	1,0	45	8,3	5 760	11,7	91	4,2	11 427	3,9
7.	1 474	1,9	64 426	1,4	43	7,9	6 368	13,0	116	5,4	15 438	5,2
8.	1 999	2,6	92 600	2,0	30	5,5	4 234	8,6	125	5,8	13 052	4,4
9.	2 171	2,8	103 895	2,2	30	5,5	4 107	8,4	115	5,4	13 481	4,5
10.	2 191	2,9	113 578	2,4	21	3,9	2 595	5,3	81	3,8	8 588	2,9
11.	2 477	3,2	120 131	2,5	17	3,1	1 796	3,7	52	2,4	6 942	2,3
12.	2 452	3,2	128 628	2,7	4	0,7	1 899	3,9	33	1,5	4 566	1,5
13.	2 506	3,3	137 008	2,9	2	0,4	33	0,1	50	2,3	5 480	1,8
14.	2 567	3,4	143 876	3,0	3	0,6	356	0,7	31	1,4	3 440	1,2
15.	2 807	3,7	137 726	2,9					33	1,5	2 055	0,7
16.	2 941	3,8	152 371	3,2					41	1,9	5 165	1,7
17.	2 928	3,8	148 422	3,1					37	1,7	2 303	0,8
18.	2 637	3,4	142 861	3,0					28	1,3	2 760	0,9
19.	2 542	3,3	147 170	3,1					28	1,3	3 409	1,1
20.	11 373	14,9	675 386	14,2	3	0,6	857	1,7	131	6,1	10 435	3,5
21.	9 465	12,4	558 382	11,8	1	0,2			110	5,1	7 932	2,7
22.	11 879	15,5	744 143	15,7					181	8,4	12 429	4,2
23.	6 949	9,1	580 801	12,3	2	0,4	69	0,1	186	8,7	11 525	3,9
24.	2 087	2,7	411 522	8,7					83	3,9	100 972	34,0
	76 454	100,0	4 740 532	100,0	545	100,0	49 130	100,0	2 143	100,0	296 658	100,0

TABEL 1 : Bedrag en onderverdeling in percent van de hoofbestanddelen van het totaal belastbaar netto-inkomen (1000 BEF)

Provincie Limburg

KLASSEN VAN TOTAAL BELASTBAAR NETTO-INKOMEN (1000 BEF)	Totaal belastbaar netto-inkomen				Bedrijfsinkomsten			
	Aangiften		Inkomsten		Aangiften		Inkomsten	
	Aantal	%	Bedrag	%	Aantal	%	Bedrag	%
1. < 100	10 377	2,9	472 172	0,1	10 136	2,9	458 358	0,1
2. 100 -< 150	4 412	1,2	558 649	0,2	4 320	1,2	543 857	0,2
3. 150 -< 200	4 796	1,4	840 068	0,3	4 714	1,3	818 499	0,3
4. 200 -< 250	5 855	1,7	1 319 858	0,4	5 739	1,6	1 282 997	0,4
5. 250 -< 300	7 619	2,2	2 096 986	0,6	7 529	2,1	2 051 204	0,6
6. 300 -< 350	8 636	2,4	2 810 851	0,9	8 564	2,4	2 752 786	0,9
7. 350 -< 400	12 919	3,7	4 860 999	1,5	12 878	3,7	4 793 088	1,5
8. 400 -< 450	17 601	5,0	7 502 917	2,3	17 562	5,0	7 405 972	2,3
9. 450 -< 500	17 520	5,0	8 309 864	2,6	17 502	5,0	8 219 059	2,6
10. 500 -< 550	17 849	5,0	9 379 106	2,9	17 819	5,1	9 272 083	2,9
11. 550 -< 600	19 182	5,4	11 035 983	3,4	19 170	5,4	10 938 105	3,4
12. 600 -< 650	17 477	4,9	10 922 236	3,4	17 463	5,0	10 855 000	3,4
13. 650 -< 700	16 853	4,8	11 370 523	3,5	16 840	4,8	11 310 839	3,5
14. 700 -< 750	16 188	4,6	11 736 158	3,6	16 180	4,6	11 687 264	3,6
15. 750 -< 800	15 488	4,4	11 996 557	3,7	15 477	4,4	11 947 832	3,7
16. 800 -< 850	14 314	4,0	11 803 047	3,7	14 307	4,1	11 761 250	3,7
17. 850 -< 900	12 341	3,5	10 797 038	3,3	12 330	3,5	10 747 121	3,4
18. 900 -< 950	11 724	3,3	10 838 939	3,4	11 719	3,3	10 805 424	3,4
19. 950 -< 1000	9 972	2,8	9 718 277	3,0	9 966	2,8	9 688 681	3,0
20. 1000 -< 1250	38 490	10,9	42 974 708	13,3	38 458	10,9	42 896 575	13,4
21. 1250 -< 1500	25 627	7,3	35 028 393	10,8	25 610	7,3	34 999 914	10,9
22. 1500 -< 2000	27 994	7,9	47 981 050	14,8	27 974	7,9	47 892 181	14,9
23. 2000 -< 3000	15 577	4,4	36 666 089	11,3	15 557	4,4	36 391 023	11,3
24. 3000 & +	4 641	1,3	22 141 375	6,9	4 615	1,3	21 202 813	6,6
T O T A L	353 452	100,0	323 161 844	100,0	352 429	100,0	320 721 924	100,0

AANGIFTEN MET NUL INKOMEN : 1 052 (NIET IN DE TABEL BEGREPEN)

Bedrag en onderverdeling in percent van de hoofdbestanddelen van het totaal belastbaar netto-inkomen (1000 BEF)

TABEL 1

Provincie Limburg

K L A S S E N	Inkomsten van onroerende goederen				Inkomsten van kapitalen en roerende goederen				Diverse inkomsten			
	Aangiften		Inkomsten		Aangiften		Inkomsten		Aangiften		Inkomsten	
	Aantal	%	Bedrag	%	Aantal	%	Bedrag	%	Aantal	%	Bedrag	%
1.	335	0,2	17 633	0,2	280	42,6	7 776	13,7	188	5,2	8 624	2,0
2.	242	0,2	15 460	0,2	33	5,0	2 369	4,2	140	3,9	11 498	2,7
3.	378	0,3	19 900	0,3	30	4,6	2 663	4,7	148	4,1	16 657	4,0
4.	627	0,5	33 231	0,4	50	7,6	8 255	14,5	175	4,9	26 145	6,2
5.	1 312	1,0	50 854	0,6	39	5,9	3 872	6,8	176	4,9	27 831	6,6
6.	1 685	1,2	87 563	1,1	40	6,1	6 115	10,7	189	5,3	25 790	6,1
7.	2 505	1,8	123 065	1,6	45	6,8	6 974	12,3	210	5,8	22 490	5,3
8.	3 334	2,4	169 857	2,2	36	5,5	4 671	8,2	232	6,4	24 960	5,9
9.	3 377	2,5	171 740	2,2	25	3,8	3 240	5,7	157	4,4	16 682	4,0
10.	3 850	2,8	195 527	2,5	32	4,9	3 252	5,7	156	4,3	19 818	4,7
11.	4 154	3,0	209 221	2,7	18	2,7	1 598	2,8	97	2,7	11 022	2,6
12.	4 304	3,1	212 086	2,7	11	1,7	2 140	3,8	77	2,1	9 474	2,3
13.	4 493	3,3	224 758	2,9	8	1,2	1 298	2,3	96	2,7	10 960	2,6
14.	4 926	3,6	236 377	3,0	2	0,3	860	1,5	76	2,1	7 559	1,8
15.	5 359	3,9	253 615	3,2	3	0,5	553	1,0	74	2,1	8 763	2,1
16.	5 530	4,0	263 099	3,3					55	1,5	2 755	0,7
17.	5 249	3,8	258 870	3,3					78	2,2	8 624	2,0
18.	5 360	3,9	257 289	3,3	1	0,2	2		58	1,6	5 981	1,4
19.	5 082	3,7	247 868	3,2					58	1,6	4 643	1,1
20.	22 399	16,3	1 118 754	14,2	2	0,3	1 042	1,8	236	6,6	19 025	4,5
21.	17 285	12,6	918 619	11,7	1	0,2	221	0,4	174	4,8	13 153	3,1
22.	20 607	15,0	1 230 567	15,7					288	8,0	23 230	5,5
23.	11 553	8,4	893 702	11,4	1	0,2	4		300	8,3	32 686	7,8
24.	3 440	2,5	649 849	8,3					159	4,4	62 444	14,8
	137 386	100,0	7 859 505	100,0	657	100,0	56 904	100,0	3 597	100,0	420 811	100,0

TABEL 1 : Bedrag en onderverdeling in percent van de hoofdbestanddelen van het totaal belastbaar netto-inkomen (1000 BEF)

Arrondissement Hasselt

KLASSEN VAN TOTAAL BELASTBAAR NETTO-INKOMEN (1000 BEF)	Totaal belastbaar netto-inkomen				Bedrijfsinkomsten			
	Aangiften		Inkomsten		Aangiften		Inkomsten	
	Aantal	%	Bedrag	%	Aantal	%	Bedrag	%
1. < 100	5 903	3,3	261 263	0,2	5 778	3,3	253 775	0,2
2. 100 -< 150	2 251	1,3	284 228	0,2	2 203	1,2	275 502	0,2
3. 150 -< 200	2 434	1,4	426 909	0,3	2 393	1,4	416 849	0,3
4. 200 -< 250	2 976	1,7	670 605	0,4	2 919	1,7	650 671	0,4
5. 250 -< 300	3 932	2,2	1 082 503	0,7	3 884	2,2	1 059 764	0,7
6. 300 -< 350	4 260	2,4	1 385 725	0,8	4 233	2,4	1 360 148	0,8
7. 350 -< 400	6 782	3,8	2 553 643	1,6	6 768	3,8	2 524 901	1,6
8. 400 -< 450	8 932	5,0	3 806 374	2,3	8 920	5,1	3 762 710	2,3
9. 450 -< 500	8 636	4,9	4 095 667	2,5	8 630	4,9	4 050 030	2,5
10. 500 -< 550	8 803	5,0	4 625 619	2,8	8 792	5,0	4 567 490	2,8
11. 550 -< 600	9 466	5,3	5 446 517	3,3	9 465	5,4	5 400 415	3,3
12. 600 -< 650	8 635	4,9	5 397 176	3,3	8 627	4,9	5 361 992	3,3
13. 650 -< 700	8 411	4,8	5 674 837	3,5	8 407	4,8	5 649 716	3,5
14. 700 -< 750	8 091	4,6	5 864 988	3,6	8 089	4,6	5 840 808	3,6
15. 750 -< 800	7 675	4,3	5 944 803	3,6	7 672	4,3	5 925 395	3,7
16. 800 -< 850	6 945	3,9	5 727 071	3,5	6 943	3,9	5 705 574	3,5
17. 850 -< 900	6 113	3,5	5 348 692	3,3	6 111	3,5	5 321 521	3,3
18. 900 -< 950	5 720	3,2	5 287 332	3,2	5 720	3,2	5 268 835	3,2
19. 950 -< 1000	4 773	2,7	4 651 416	2,9	4 771	2,7	4 636 025	2,9
20. 1000 -< 1250	18 385	10,4	20 523 431	12,6	18 375	10,4	20 476 155	12,6
21. 1250 -< 1500	12 426	7,0	17 012 107	10,4	12 421	7,0	16 994 689	10,5
22. 1500 -< 2000	14 256	8,1	24 460 838	15,0	14 252	8,1	24 437 251	15,1
23. 2000 -< 3000	8 568	4,8	20 215 153	12,4	8 565	4,9	20 131 426	12,4
24. 3000 & +	2 612	1,5	12 452 974	7,6	2 609	1,5	12 149 852	7,5
T O T A L	176 985	100,0	163 199 872	100,0	176 547	100,0	162 221 493	100,0

AANGIFTEN MET NUL INKOMEN : 571 (NIET IN DE TABEL BEGREPEN)

Bedrag en onderverdeling in percent van de hoofdbestanddelen
van het totaal belastbaar netto-inkomen (1000 BEF)

TABEL 1

Arrondissement Hasselt

K L A S S E N	Inkomsten van onroerende goederen				Inkomsten van kapitalen en roerende goederen				Diverse inkomsten			
	Aangiften		Inkomsten		Aangiften		Inkomsten		Aangiften		Inkomsten	
	Aantal	%	Bedrag	%	Aantal	%	Bedrag	%	Aantal	%	Bedrag	%
1.	179	0,3	9 674	0,2	140	55,3	3 953	28,7	119	5,9	5 471	2,5
2.	124	0,2	9 087	0,2	11	4,3	797	5,8	88	4,4	7 343	3,3
3.	192	0,3	10 214	0,3	8	3,2	644	4,7	82	4,1	9 885	4,5
4.	317	0,5	18 077	0,4	20	7,9	2 698	19,6	95	4,7	14 243	6,5
5.	585	0,9	23 517	0,6	11	4,3	991	7,2	103	5,1	15 909	7,2
6.	746	1,1	39 939	1,0	10	4,0	1 077	7,8	103	5,1	13 655	6,2
7.	1 191	1,8	58 419	1,5	11	4,3	771	5,6	110	5,5	11 813	5,4
8.	1 683	2,5	84 248	2,1	10	4,0	565	4,1	118	5,9	11 336	5,2
9.	1 696	2,5	86 570	2,2	7	2,8	332	2,4	92	4,6	10 159	4,6
10.	1 967	2,9	101 815	2,5	10	4,0	447	3,2	76	3,8	10 314	4,7
11.	2 124	3,1	105 386	2,6	7	2,8	258	1,9	55	2,7	5 351	2,4
12.	2 150	3,2	107 825	2,7	4	1,6	390	2,8	37	1,8	5 297	2,4
13.	2 283	3,4	110 849	2,8	2	0,8	283	2,1	52	2,6	5 512	2,5
14.	2 429	3,6	120 112	3,0					42	2,1	3 658	1,7
15.	2 662	3,9	122 092	3,0	1	0,4	358	2,6	38	1,9	2 434	1,1
16.	2 625	3,9	127 292	3,2					32	1,6	1 465	0,7
17.	2 536	3,7	132 380	3,3					43	2,1	2 533	1,2
18.	2 473	3,7	124 104	3,1					33	1,6	2 484	1,1
19.	2 296	3,4	114 466	2,8					30	1,5	2 103	1,0
20.	10 354	15,3	551 078	13,7					121	6,0	9 206	4,2
21.	8 233	12,2	462 123	11,5	1	0,4	221	1,6	91	4,5	6 111	2,8
22.	10 447	15,4	643 486	16,0					152	7,6	9 300	4,2
23.	6 392	9,4	491 046	12,2					187	9,3	14 243	6,5
24.	1 960	2,9	365 582	9,1					106	5,3	39 966	18,2
	67 644	100,0	4 019 381	100,0	253	100,0	13 786	100,0	2 005	100,0	219 792	100,0

TABEL 1 : Bedrag en onderverdeling in percent van de hoofbestanddelen van het totaal belastbaar netto-inkomen (1000 BEF)

Arrondissement Maaseik

KLASSEN VAN TOTAAL BELASTBAAR NETTO-INKOMEN (1000 BEF)	Totaal belastbaar netto-inkomen				Bedrijfsinkomsten			
	Aangiften		Inkomsten		Aangiften		Inkomsten	
	Aantal	%	Bedrag	%	Aantal	%	Bedrag	%
1. < 100	2 624	2,8	121 489	0,1	2 572	2,8	118 874	0,1
2. 100 -< 150	1 131	1,2	143 418	0,2	1 110	1,2	140 933	0,2
3. 150 -< 200	1 217	1,3	212 658	0,3	1 194	1,3	206 238	0,2
4. 200 -< 250	1 475	1,6	332 318	0,4	1 449	1,6	323 346	0,4
5. 250 -< 300	1 793	1,9	493 846	0,6	1 775	1,9	485 202	0,6
6. 300 -< 350	2 208	2,4	718 520	0,8	2 183	2,3	702 407	0,8
7. 350 -< 400	2 941	3,1	1 105 270	1,3	2 924	3,1	1 085 103	1,3
8. 400 -< 450	4 292	4,6	1 830 600	2,2	4 278	4,6	1 804 723	2,1
9. 450 -< 500	4 462	4,8	2 117 071	2,5	4 453	4,8	2 093 425	2,5
10. 500 -< 550	4 568	4,9	2 399 558	2,8	4 565	4,9	2 381 867	2,8
11. 550 -< 600	5 081	5,4	2 924 262	3,4	5 074	5,4	2 896 668	3,4
12. 600 -< 650	4 689	5,0	2 930 378	3,5	4 685	5,0	2 912 273	3,5
13. 650 -< 700	4 617	4,9	3 116 086	3,7	4 614	4,9	3 098 652	3,7
14. 700 -< 750	4 496	4,8	3 260 436	3,8	4 491	4,8	3 247 004	3,9
15. 750 -< 800	4 426	4,7	3 428 970	4,0	4 424	4,7	3 421 175	4,1
16. 800 -< 850	4 148	4,4	3 420 071	4,0	4 146	4,4	3 410 458	4,1
17. 850 -< 900	3 450	3,7	3 017 312	3,6	3 448	3,7	3 009 471	3,6
18. 900 -< 950	3 279	3,5	3 032 122	3,6	3 278	3,5	3 029 193	3,6
19. 950 -< 1000	2 830	3,0	2 758 138	3,3	2 827	3,0	2 755 821	3,3
20. 1000 -< 1250	10 982	11,7	12 269 578	14,5	10 968	11,8	12 265 038	14,6
21. 1250 -< 1500	7 111	7,6	9 700 747	11,4	7 104	7,6	9 693 189	11,5
22. 1500 -< 2000	7 257	7,8	12 398 657	14,6	7 248	7,8	12 361 453	14,7
23. 2000 -< 3000	3 508	3,7	8 211 604	9,7	3 501	3,8	8 116 502	9,7
24. 3000 & +	982	1,0	4 826 050	5,7	969	1,0	4 537 402	5,4
T O T A L	93 567	100,0	84 769 161	100,0	93 280	100,0	84 096 416	100,0

AANGIFTEN MET NUL INKOMEN : 278 (NIET IN DE TABEL BEGREPEN)

Bedrag en onderverdeling in percent van de hoofdbestanddelen
van het totaal belastbaar netto-inkomen (1000 BEF)

TABEL 1

Arrondissement Maaseik

K L A S S E N	Inkomsten van onroerende goederen				Inkomsten van kapitalen en roerende goederen				Diverse inkomsten			
	Aangiften		Inkomsten		Aangiften		Inkomsten		Aangiften		Inkomsten	
	Aantal	%	Bedrag	%	Aantal	%	Bedrag	%	Aantal	%	Bedrag	%
1.	79	0,2	4 998	0,3	86	35,2	2 233	8,3	31	4,1	1 248	1,3
2.	46	0,1	2 611	0,1	14	5,7	872	3,2	26	3,4	1 965	2,1
3.	96	0,3	5 373	0,3	18	7,4	1 876	7,0	36	4,7	3 408	3,6
4.	129	0,3	6 788	0,3	17	7,0	3 483	12,9	44	5,8	5 957	6,2
5.	340	0,9	11 933	0,6	17	7,0	1 678	6,2	26	3,4	4 915	5,1
6.	440	1,2	23 368	1,2	15	6,1	3 352	12,4	35	4,6	4 937	5,2
7.	607	1,6	29 732	1,5	18	7,4	2 923	10,8	44	5,8	5 774	6,0
8.	773	2,1	40 992	2,1	13	5,3	1 873	6,9	56	7,3	6 948	7,3
9.	829	2,2	41 696	2,1	12	4,9	2 316	8,6	26	3,4	2 010	2,1
10.	937	2,5	43 119	2,2	14	5,7	1 681	6,2	37	4,8	2 879	3,0
11.	1 037	2,8	54 023	2,7	7	2,9	850	3,1	20	2,6	2 861	3,0
12.	1 133	3,0	55 879	2,8	5	2,0	1 563	5,8	24	3,1	2 960	3,1
13.	1 166	3,1	58 244	2,9	3	1,2	317	1,2	18	2,4	1 609	1,7
14.	1 380	3,7	64 178	3,2	1	0,4	735	2,7	20	2,6	2 019	2,1
15.	1 520	4,1	69 160	3,5	1	0,4	191	0,7	12	1,6	2 359	2,5
16.	1 649	4,4	72 617	3,7					12	1,6	850	0,9
17.	1 547	4,1	69 792	3,5					13	1,7	696	0,7
18.	1 631	4,4	67 605	3,4	1	0,4	2		13	1,7	1 534	1,6
19.	1 576	4,2	74 253	3,7					10	1,3	1 286	1,3
20.	6 716	18,0	304 900	15,3	1	0,4	1 041	3,9	61	8,0	4 997	5,2
21.	4 970	13,3	250 995	12,6					50	6,5	4 747	5,0
22.	5 470	14,6	322 476	16,2					62	8,1	5 633	5,9
23.	2 596	6,9	195 603	9,8	1	0,4	4		62	8,1	8 722	9,1
24.	740	2,0	116 673	5,9					27	3,5	15 176	15,9
	37 407	100,0	1 987 009	100,0	244	100,0	26 990	100,0	765	100,0	95 490	100,0

TABEL 1 : Bedrag en onderverdeling in percent van de hoofdbestanddelen van het totaal belastbaar netto-inkomen (1000 BEF)

Arrondissement Tongeren

KLASSEN VAN TOTAAL BELASTBAAR NETTO-INKOMEN (1000 BEF)	Totaal belastbaar netto-inkomen				Bedrijfsinkomsten			
	Aangiften		Inkomsten		Aangiften		Inkomsten	
	Aantal	%	Bedrag	%	Aantal	%	Bedrag	%
1. < 100	1 850	2,2	89 420	0,1	1 786	2,2	85 709	0,1
2. 100 -< 150	1 030	1,2	131 004	0,2	1 007	1,2	127 423	0,2
3. 150 -< 200	1 145	1,4	200 501	0,3	1 127	1,4	195 412	0,3
4. 200 -< 250	1 404	1,7	316 935	0,4	1 371	1,7	308 979	0,4
5. 250 -< 300	1 894	2,3	520 637	0,7	1 870	2,3	506 238	0,7
6. 300 -< 350	2 168	2,6	706 606	0,9	2 148	2,6	690 232	0,9
7. 350 -< 400	3 196	3,9	1 202 087	1,6	3 186	3,9	1 183 083	1,6
8. 400 -< 450	4 377	5,3	1 865 943	2,5	4 364	5,3	1 838 539	2,5
9. 450 -< 500	4 422	5,3	2 097 126	2,8	4 419	5,3	2 075 604	2,8
10. 500 -< 550	4 478	5,4	2 353 929	3,1	4 462	5,4	2 322 726	3,1
11. 550 -< 600	4 635	5,6	2 665 204	3,5	4 631	5,6	2 641 022	3,5
12. 600 -< 650	4 153	5,0	2 594 682	3,5	4 151	5,0	2 580 735	3,5
13. 650 -< 700	3 825	4,6	2 579 600	3,4	3 819	4,6	2 562 472	3,4
14. 700 -< 750	3 601	4,3	2 610 733	3,5	3 600	4,4	2 599 452	3,5
15. 750 -< 800	3 387	4,1	2 622 784	3,5	3 381	4,1	2 601 261	3,5
16. 800 -< 850	3 221	3,9	2 655 905	3,5	3 218	3,9	2 645 218	3,6
17. 850 -< 900	2 778	3,4	2 431 034	3,2	2 771	3,4	2 416 129	3,2
18. 900 -< 950	2 725	3,3	2 519 485	3,4	2 721	3,3	2 507 395	3,4
19. 950 -< 1000	2 369	2,9	2 308 723	3,1	2 368	2,9	2 296 834	3,1
20. 1000 -< 1250	9 123	11,0	10 181 699	13,5	9 115	11,0	10 155 382	13,6
21. 1250 -< 1500	6 090	7,3	8 315 539	11,1	6 085	7,4	8 312 036	11,2
22. 1500 -< 2000	6 481	7,8	11 121 555	14,8	6 474	7,8	11 093 478	14,9
23. 2000 -< 3000	3 501	4,2	8 239 332	11,0	3 491	4,2	8 143 095	10,9
24. 3000 & +	1 047	1,3	4 862 350	6,5	1 037	1,3	4 515 558	6,1
T O T A L	82 900	100,0	75 192 812	100,0	82 602	100,0	74 404 015	100,0

AANGIFTEN MET NUL INKOMEN : 203 (NIET IN DE TABEL BEGREPEN)

Bedrag en onderverdeling in percent van de hoofbestanddelen van het totaal belastbaar netto-inkomen (1000 BEF)

TABEL 1

Arrondissement Tongeren

K L A S S E N	Inkomsten van onroerende goederen				Inkomsten van kapitalen en roerende goederen				Diverse inkomsten			
	Aangiften		Inkomsten		Aangiften		Inkomsten		Aangiften		Inkomsten	
	Aantal	%	Bedrag	%	Aantal	%	Bedrag	%	Aantal	%	Bedrag	%
1.	77	0,2	2 962	0,2	54	33,8	1 590	9,9	38	4,6	1 905	1,8
2.	72	0,2	3 762	0,2	8	5,0	700	4,3	26	3,1	2 190	2,1
3.	90	0,3	4 314	0,2	4	2,5	143	0,9	30	3,6	3 363	3,2
4.	181	0,6	8 366	0,5	13	8,1	2 073	12,9	36	4,4	5 945	5,6
5.	387	1,2	15 404	0,8	11	6,9	1 203	7,5	47	5,7	7 007	6,6
6.	499	1,5	24 256	1,3	15	9,4	1 686	10,5	51	6,2	7 199	6,8
7.	707	2,2	34 913	1,9	16	10,0	3 279	20,3	56	6,8	4 903	4,6
8.	878	2,7	44 617	2,4	13	8,1	2 233	13,8	58	7,0	6 676	6,3
9.	852	2,6	43 474	2,3	6	3,8	592	3,7	39	4,7	4 513	4,3
10.	946	2,9	50 594	2,7	8	5,0	1 123	7,0	43	5,2	6 624	6,3
11.	993	3,1	49 812	2,7	4	2,5	490	3,0	22	2,7	2 810	2,7
12.	1 021	3,2	48 382	2,6	2	1,3	187	1,2	16	1,9	1 216	1,2
13.	1 044	3,2	55 665	3,0	3	1,9	699	4,3	26	3,1	3 839	3,6
14.	1 117	3,5	52 087	2,8	1	0,6	125	0,8	14	1,7	1 881	1,8
15.	1 177	3,6	62 363	3,4	1	0,6	4		24	2,9	3 969	3,8
16.	1 256	3,9	63 190	3,4					11	1,3	439	0,4
17.	1 166	3,6	56 698	3,1					22	2,7	5 395	5,1
18.	1 256	3,9	65 580	3,5					12	1,5	1 963	1,9
19.	1 210	3,7	59 148	3,2					18	2,2	1 254	1,2
20.	5 329	16,5	262 775	14,2	1	0,6	1		54	6,5	4 822	4,6
21.	4 082	12,6	205 501	11,1					33	4,0	2 295	2,2
22.	4 690	14,5	264 606	14,3					74	8,9	8 297	7,9
23.	2 565	7,9	207 053	11,2					51	6,2	9 721	9,2
24.	740	2,3	167 594	9,0					26	3,1	7 302	6,9
	32 335	100,0	1 853 115	100,0	160	100,0	16 128	100,0	827	100,0	105 528	100,0

TABEL 1 : Bedrag en onderverdeling in percent van de hoofdbestanddelen van het totaal belastbaar netto-inkomen (1000 BEF)

Provincie Oost-Vlaanderen

KLASSEN VAN TOTAAL BELASTBAAR NETTO-INKOMEN (1000 BEF)	Totaal belastbaar netto-inkomen				Bedrijfsinkomsten			
	Aangiften		Inkomsten		Aangiften		Inkomsten	
	Aantal	%	Bedrag	%	Aantal	%	Bedrag	%
1. < 100	19 540	3,1	889 721	0,1	18 727	2,9	831 027	0,1
2. 100 -< 150	7 745	1,2	976 597	0,2	7 542	1,2	929 598	0,2
3. 150 -< 200	8 593	1,3	1 509 728	0,2	8 393	1,3	1 450 893	0,2
4. 200 -< 250	10 797	1,7	2 438 207	0,4	10 557	1,7	2 346 021	0,4
5. 250 -< 300	15 614	2,4	4 300 586	0,7	15 450	2,4	4 172 113	0,7
6. 300 -< 350	16 813	2,6	5 470 262	0,9	16 707	2,6	5 303 797	0,9
7. 350 -< 400	22 060	3,4	8 294 284	1,3	21 974	3,4	8 060 350	1,3
8. 400 -< 450	31 609	4,9	13 467 125	2,2	31 553	4,9	13 190 356	2,1
9. 450 -< 500	32 473	5,1	15 423 253	2,5	32 419	5,1	15 130 074	2,5
10. 500 -< 550	29 643	4,6	15 564 507	2,5	29 610	4,6	15 314 760	2,5
11. 550 -< 600	30 808	4,8	17 721 262	2,9	30 779	4,8	17 487 180	2,8
12. 600 -< 650	29 245	4,6	18 275 644	2,9	29 221	4,6	18 071 421	2,9
13. 650 -< 700	28 664	4,5	19 339 480	3,1	28 650	4,5	19 147 740	3,1
14. 700 -< 750	28 221	4,4	20 463 501	3,3	28 209	4,4	20 298 366	3,3
15. 750 -< 800	26 912	4,2	20 848 064	3,4	26 896	4,2	20 687 644	3,4
16. 800 -< 850	24 987	3,9	20 608 452	3,3	24 972	3,9	20 490 858	3,3
17. 850 -< 900	21 467	3,4	18 763 985	3,0	21 463	3,4	18 613 749	3,0
18. 900 -< 950	19 303	3,0	17 844 630	2,9	19 296	3,0	17 731 127	2,9
19. 950 -< 1000	16 378	2,6	15 961 879	2,6	16 370	2,6	15 852 317	2,6
20. 1000 -< 1250	65 165	10,2	72 872 145	11,7	65 132	10,2	72 507 940	11,8
21. 1250 -< 1500	48 094	7,5	65 808 291	10,6	48 078	7,5	65 710 328	10,7
22. 1500 -< 2000	57 016	8,9	97 986 495	15,8	56 998	8,9	97 925 505	15,9
23. 2000 -< 3000	36 744	5,7	86 957 896	14,0	36 738	5,8	86 718 846	14,1
24. 3000 & +	12 514	2,0	59 533 261	9,6	12 503	2,0	57 980 409	9,4
T O T A L	640 405	100,0	621 319 255	100,0	638 237	100,0	615 952 419	100,0

AANGIFTEN MET NUL INKOMEN : 2 132 (NIET IN DE TABEL BEGREPEN)

Bedrag en onderverdeling in percent van de hoofdbestanddelen
van het totaal belastbaar netto-inkomen (1000 BEF)

TABEL 1

Provincie Oost-Vlaanderen

K L A S S E N	Inkomsten van onroerende goederen				Inkomsten van kapitalen en roerende goederen				Diverse inkomsten			
	Aangiften		Inkomsten		Aangiften		Inkomsten		Aangiften		Inkomsten	
	Aantal	%	Bedrag	%	Aantal	%	Bedrag	%	Aantal	%	Bedrag	%
1.	882	0,4	40 933	0,3	744	45,7	20 890	23,6	667	6,8	31 930	3,5
2.	609	0,2	37 961	0,2	66	4,1	4 859	5,5	404	4,1	33 832	3,7
3.	921	0,4	48 784	0,3	102	6,3	6 031	6,8	373	3,8	42 471	4,6
4.	1 586	0,6	76 050	0,5	121	7,4	10 143	11,4	447	4,5	62 561	6,8
5.	3 377	1,4	137 433	0,8	133	8,2	8 748	9,9	459	4,7	55 945	6,1
6.	4 112	1,7	210 169	1,3	127	7,8	10 123	11,4	440	4,5	52 140	5,7
7.	5 360	2,2	301 059	1,8	125	7,7	10 416	11,7	531	5,4	59 434	6,5
8.	6 404	2,6	382 286	2,3	81	5,0	7 255	8,2	554	5,6	54 278	5,9
9.	6 344	2,6	393 707	2,4	47	2,9	3 904	4,4	466	4,7	53 985	5,9
10.	6 552	2,7	405 378	2,5	38	2,3	2 616	2,9	312	3,2	34 249	3,7
11.	6 887	2,8	423 664	2,6	21	1,3	2 135	2,4	271	2,8	30 874	3,4
12.	7 141	2,9	437 058	2,7	5	0,3	671	0,8	232	2,4	20 707	2,3
13.	7 555	3,1	464 560	2,8	5	0,3	188	0,2	193	2,0	16 828	1,8
14.	8 021	3,3	446 708	2,7	5	0,3	115	0,1	186	1,9	19 123	2,1
15.	8 370	3,4	469 051	2,9	1	0,1	74	0,1	215	2,2	18 997	2,1
16.	8 359	3,4	428 143	2,6					182	1,8	17 820	1,9
17.	7 767	3,2	459 594	2,8	1	0,1	15		144	1,5	7 423	0,8
18.	7 475	3,0	419 875	2,6	1	0,1	5		158	1,6	10 048	1,1
19.	6 967	2,8	409 244	2,5	1	0,1	3		146	1,5	8 967	1,0
20.	33 488	13,7	1 964 019	12,0	2	0,1	504	0,6	673	6,8	38 542	4,2
21.	30 285	12,4	1 713 916	10,5					491	5,0	31 008	3,4
22.	39 894	16,3	2 445 368	15,0	1	0,1	3		828	8,4	50 991	5,6
23.	27 270	11,1	2 082 278	12,8	1	0,1			929	9,4	64 290	7,0
24.	9 583	3,9	2 134 142	13,1					537	5,5	99 495	10,9
	245 209	100,0	16 331 380	100,0	1 628	100,0	88 699	100,0	9 838	100,0	915 937	100,0

TABEL 1 : Bedrag en onderverdeling in percent van de hoofdbestanddelen van het totaal belastbaar netto-inkomen (1000 BEF)

Arrondissement Aalst

KLASSEN VAN TOTAAL BELASTBAAR NETTO-INKOMEN (1000 BEF)	Totaal belastbaar netto-inkomen				Bedrijfsinkomsten			
	Aangiften		Inkomsten		Aangiften		Inkomsten	
	Aantal	%	Bedrag	%	Aantal	%	Bedrag	%
1. < 100	2 952	2,4	139 794	0,1	2 829	2,3	131 282	0,1
2. 100 -< 150	1 400	1,1	176 934	0,1	1 371	1,1	169 357	0,1
3. 150 -< 200	1 486	1,2	260 913	0,2	1 460	1,2	254 050	0,2
4. 200 -< 250	1 864	1,5	421 439	0,3	1 824	1,5	406 465	0,3
5. 250 -< 300	2 341	1,9	645 001	0,5	2 314	1,9	625 166	0,5
6. 300 -< 350	2 714	2,2	883 500	0,7	2 696	2,2	856 182	0,7
7. 350 -< 400	3 502	2,8	1 317 439	1,1	3 490	2,8	1 279 889	1,0
8. 400 -< 450	5 985	4,8	2 552 853	2,1	5 979	4,8	2 506 927	2,1
9. 450 -< 500	6 372	5,1	3 025 818	2,4	6 366	5,1	2 980 326	2,4
10. 500 -< 550	5 788	4,7	3 036 904	2,5	5 783	4,7	2 994 534	2,5
11. 550 -< 600	6 237	5,0	3 589 073	2,9	6 231	5,0	3 548 558	2,9
12. 600 -< 650	5 995	4,8	3 743 731	3,0	5 993	4,8	3 705 372	3,0
13. 650 -< 700	5 794	4,7	3 909 328	3,2	5 794	4,7	3 878 138	3,2
14. 700 -< 750	5 802	4,7	4 205 646	3,4	5 801	4,7	4 171 771	3,4
15. 750 -< 800	5 371	4,3	4 159 210	3,4	5 370	4,3	4 129 904	3,4
16. 800 -< 850	4 956	4,0	4 087 962	3,3	4 954	4,0	4 064 477	3,3
17. 850 -< 900	4 249	3,4	3 714 129	3,0	4 249	3,4	3 684 126	3,0
18. 900 -< 950	3 798	3,1	3 511 012	2,8	3 797	3,1	3 485 346	2,9
19. 950 -< 1000	3 249	2,6	3 168 034	2,6	3 248	2,6	3 147 655	2,6
20. 1000 -< 1250	12 993	10,5	14 532 127	11,8	12 989	10,5	14 467 324	11,8
21. 1250 -< 1500	9 509	7,7	13 029 932	10,5	9 507	7,7	13 007 842	10,7
22. 1500 -< 2000	11 707	9,4	20 108 806	16,3	11 705	9,5	20 100 394	16,5
23. 2000 -< 3000	7 612	6,1	17 986 670	14,6	7 610	6,2	17 935 323	14,7
24. 3000 & +	2 353	1,9	11 400 535	9,2	2 351	1,9	10 583 888	8,7
T O T A L	124 029	100,0	123 606 789	100,0	123 711	100,0	122 114 294	100,0

AANGIFTEN MET NUL INKOMEN : 286 (NIET IN DE TABEL BEGREPEN)

Bedrag en onderverdeling in percent van de hoofbestanddelen van het totaal belastbaar netto-inkomen (1000 BEF)

TABEL 1

Arrondissement Aalst

K L A S S E N	Inkomsten van onroerende goederen				Inkomsten van kapitalen en roerende goederen				Diverse inkomsten			
	Aangiften		Inkomsten		Aangiften		Inkomsten		Aangiften		Inkomsten	
	Aantal	%	Bedrag	%	Aantal	%	Bedrag	%	Aantal	%	Bedrag	%
1.	163	0,3	6 873	0,2	136	50,0	3 960	29,0	86	6,1	4 429	3,5
2.	114	0,2	6 078	0,2	17	6,3	1 464	10,7	56	4,0	4 639	3,6
3.	167	0,3	9 082	0,2	20	7,4	987	7,2	49	3,5	5 279	4,1
4.	290	0,6	12 730	0,3	19	7,0	1 322	9,7	63	4,5	9 751	7,6
5.	563	1,1	20 487	0,6	19	7,0	1 237	9,1	66	4,7	9 944	7,8
6.	781	1,5	35 794	1,0	16	5,9	1 614	11,8	72	5,1	7 760	6,1
7.	1 007	2,0	50 929	1,4	14	5,1	957	7,0	75	5,3	8 972	7,0
8.	1 280	2,5	64 169	1,7	10	3,7	611	4,5	70	5,0	6 785	5,3
9.	1 337	2,6	69 826	1,9	7	2,6	242	1,8	74	5,3	6 838	5,3
10.	1 354	2,6	75 644	2,0	8	2,9	361	2,6	47	3,4	4 672	3,7
11.	1 503	2,9	81 979	2,2	2	0,7	62	0,5	32	2,3	4 156	3,2
12.	1 544	3,0	82 619	2,2	1	0,4	331	2,4	38	2,7	3 059	2,4
13.	1 669	3,2	86 785	2,4					29	2,1	2 582	2,0
14.	1 803	3,5	90 131	2,4	1	0,4	1		37	2,6	5 225	4,1
15.	1 762	3,4	90 281	2,4					33	2,4	2 272	1,8
16.	1 756	3,4	81 525	2,2					36	2,6	2 523	2,0
17.	1 661	3,2	88 267	2,4					22	1,6	625	0,5
18.	1 581	3,1	86 595	2,3					28	2,0	1 272	1,0
19.	1 578	3,1	86 436	2,3					20	1,4	1 176	0,9
20.	7 092	13,7	384 785	10,4	2	0,7	504	3,7	104	7,4	6 119	4,8
21.	6 431	12,5	344 545	9,3					80	5,7	4 476	3,5
22.	8 532	16,5	481 136	13,0					98	7,0	5 106	4,0
23.	5 808	11,2	419 813	11,4					125	8,9	9 234	7,2
24.	1 865	3,6	935 663	25,3					62	4,4	11 073	8,7
	51 641	100,0	3 692 172	100,0	272	100,0	13 654	100,0	1 402	100,0	127 968	100,0

TABEL 1 : Bedrag en onderverdeling in percent van de hoofdbestanddelen van het totaal belastbaar netto-inkomen (1000 BEF)

Arrondissement Dendermonde

KLASSEN VAN TOTAAL BELASTBAAR NETTO-INKOMEN (1000 BEF)	Totaal belastbaar netto-inkomen				Bedrijfsinkomsten			
	Aangiften		Inkomsten		Aangiften		Inkomsten	
	Aantal	%	Bedrag	%	Aantal	%	Bedrag	%
1. < 100	2 112	2,5	97 895	0,1	2 023	2,4	92 533	0,1
2. 100 -< 150	969	1,1	122 262	0,1	950	1,1	118 547	0,1
3. 150 -< 200	1 134	1,3	198 183	0,2	1 113	1,3	193 181	0,2
4. 200 -< 250	1 387	1,6	312 349	0,4	1 361	1,6	303 190	0,4
5. 250 -< 300	1 723	2,0	473 769	0,6	1 713	2,0	460 976	0,6
6. 300 -< 350	2 029	2,4	659 846	0,8	2 016	2,4	641 595	0,8
7. 350 -< 400	2 560	3,0	962 214	1,2	2 554	3,0	935 865	1,1
8. 400 -< 450	4 224	4,9	1 801 618	2,2	4 217	5,0	1 767 042	2,1
9. 450 -< 500	4 457	5,2	2 118 075	2,6	4 449	5,2	2 081 078	2,5
10. 500 -< 550	4 092	4,8	2 147 971	2,6	4 090	4,8	2 116 725	2,6
11. 550 -< 600	4 357	5,1	2 506 538	3,0	4 356	5,1	2 481 393	3,0
12. 600 -< 650	4 141	4,8	2 587 029	3,1	4 139	4,9	2 556 656	3,1
13. 650 -< 700	3 993	4,7	2 693 261	3,2	3 991	4,7	2 670 391	3,2
14. 700 -< 750	3 833	4,5	2 777 828	3,3	3 832	4,5	2 760 494	3,3
15. 750 -< 800	3 724	4,4	2 885 148	3,5	3 723	4,4	2 866 144	3,5
16. 800 -< 850	3 513	4,1	2 897 519	3,5	3 512	4,1	2 881 772	3,5
17. 850 -< 900	2 993	3,5	2 615 956	3,2	2 993	3,5	2 599 160	3,2
18. 900 -< 950	2 641	3,1	2 440 646	2,9	2 640	3,1	2 432 658	2,9
19. 950 -< 1000	2 222	2,6	2 165 587	2,6	2 218	2,6	2 150 012	2,6
20. 1000 -< 1250	8 797	10,3	9 832 531	11,8	8 794	10,3	9 785 878	11,9
21. 1250 -< 1500	6 520	7,6	8 919 303	10,7	6 517	7,7	8 898 979	10,8
22. 1500 -< 2000	7 616	8,9	13 079 820	15,8	7 614	8,9	13 077 437	15,9
23. 2000 -< 3000	4 749	5,6	11 223 249	13,5	4 749	5,6	11 196 763	13,6
24. 3000 & +	1 604	1,9	7 520 468	9,1	1 602	1,9	7 424 263	9,0
T O T A L	85 390	100,0	83 039 064	100,0	85 166	100,0	82 492 730	100,0

AANGIFTEN MET NUL INKOMEN : 192 (NIET IN DE TABEL BEGREPEN)

Bedrag en onderverdeling in percent van de hoofbestanddelen van het totaal belastbaar netto-inkomen (1000 BEF)

TABEL 1

Arrondissement Dendermonde

K L A S S E N	Inkomsten van onroerende goederen				Inkomsten van kapitalen en roerende goederen				Diverse inkomsten			
	Aangiften		Inkomsten		Aangiften		Inkomsten		Aangiften		Inkomsten	
	Aantal	%	Bedrag	%	Aantal	%	Bedrag	%	Aantal	%	Bedrag	%
1.	91	0,3	3 774	0,2	120	56,6	3 128	31,6	41	4,0	1 854	2,1
2.	75	0,2	4 179	0,2	6	2,8	427	4,3	31	3,0	2 544	2,9
3.	116	0,3	5 587	0,3	15	7,1	638	6,4	29	2,8	3 280	3,8
4.	236	0,7	11 007	0,5	15	7,1	967	9,8	47	4,5	5 141	5,9
5.	416	1,2	17 308	0,8	10	4,7	800	8,1	39	3,8	3 189	3,7
6.	542	1,6	26 908	1,3	12	5,7	977	9,9	43	4,2	5 172	6,0
7.	690	2,1	37 422	1,8	12	5,7	1 183	11,9	52	5,0	4 062	4,7
8.	848	2,5	50 718	2,5	9	4,2	852	8,6	68	6,6	7 032	8,1
9.	830	2,5	52 524	2,6	6	2,8	459	4,6	55	5,3	5 910	6,8
10.	941	2,8	53 462	2,6	3	1,4	155	1,6	33	3,2	3 607	4,2
11.	931	2,8	55 328	2,7	2	0,9	191	1,9	21	2,0	1 335	1,5
12.	1 009	3,0	65 764	3,2					24	2,3	2 362	2,7
13.	1 018	3,1	62 879	3,1	1	0,5	30	0,3	18	1,7	910	1,0
14.	1 053	3,2	56 200	2,8	1	0,5	97	1,0	25	2,4	2 154	2,5
15.	1 178	3,5	64 582	3,2					26	2,5	2 793	3,2
16.	1 181	3,5	61 289	3,0					18	1,7	1 716	2,0
17.	1 083	3,3	60 554	3,0					28	2,7	2 362	2,7
18.	1 016	3,1	48 427	2,4					10	1,0	349	0,4
19.	908	2,7	52 894	2,6					24	2,3	1 013	1,2
20.	4 654	14,0	265 946	13,0					67	6,5	3 909	4,5
21.	4 248	12,8	248 369	12,2					62	6,0	2 893	3,3
22.	5 451	16,4	326 352	16,0					109	10,5	6 722	7,7
23.	3 554	10,7	262 073	12,9					120	11,6	8 709	10,0
24.	1 236	3,7	145 678	7,1					46	4,4	7 886	9,1
	33 305	100,0	2 039 221	100,0	212	100,0	9 903	100,0	1 036	100,0	86 905	100,0

TABEL 1 : Bedrag en onderverdeling in percent van de hoofdbestanddelen van het totaal belastbaar netto-inkomen (1000 BEF)

Arrondissement Eeklo

KLASSEN VAN TOTAAL BELASTBAAR NETTO-INKOMEN (1000 BEF)	Totaal belastbaar netto-inkomen				Bedrijfsinkomsten			
	Aangiften		Inkomsten		Aangiften		Inkomsten	
	Aantal	%	Bedrag	%	Aantal	%	Bedrag	%
1. < 100	903	2,5	43 830	0,1	861	2,4	41 822	0,1
2. 100 -< 150	433	1,2	55 004	0,2	427	1,2	53 074	0,2
3. 150 -< 200	481	1,3	84 719	0,3	468	1,3	81 246	0,3
4. 200 -< 250	636	1,8	144 172	0,4	626	1,8	139 649	0,4
5. 250 -< 300	927	2,6	254 943	0,8	920	2,6	245 874	0,8
6. 300 -< 350	1 014	2,8	329 915	1,0	1 005	2,8	315 405	1,0
7. 350 -< 400	1 307	3,7	491 537	1,5	1 299	3,7	474 760	1,5
8. 400 -< 450	1 905	5,3	811 185	2,5	1 905	5,4	792 903	2,4
9. 450 -< 500	1 939	5,4	920 682	2,8	1 932	5,4	898 896	2,8
10. 500 -< 550	1 798	5,0	943 847	2,9	1 797	5,1	931 428	2,9
11. 550 -< 600	1 740	4,9	1 000 356	3,1	1 739	4,9	983 607	3,0
12. 600 -< 650	1 677	4,7	1 049 148	3,2	1 675	4,7	1 039 803	3,2
13. 650 -< 700	1 625	4,6	1 095 473	3,3	1 624	4,6	1 084 185	3,3
14. 700 -< 750	1 631	4,6	1 183 144	3,6	1 631	4,6	1 173 024	3,6
15. 750 -< 800	1 476	4,1	1 142 820	3,5	1 474	4,1	1 134 413	3,5
16. 800 -< 850	1 412	4,0	1 164 630	3,6	1 412	4,0	1 159 649	3,6
17. 850 -< 900	1 164	3,3	1 017 039	3,1	1 164	3,3	1 011 245	3,1
18. 900 -< 950	1 061	3,0	981 045	3,0	1 060	3,0	977 256	3,0
19. 950 -< 1000	873	2,4	850 492	2,6	873	2,5	844 352	2,6
20. 1000 -< 1250	3 780	10,6	4 239 251	13,0	3 774	10,6	4 219 010	13,0
21. 1250 -< 1500	2 864	8,0	3 907 983	11,9	2 864	8,0	3 901 072	12,0
22. 1500 -< 2000	3 028	8,5	5 192 141	15,9	3 026	8,5	5 179 052	16,0
23. 2000 -< 3000	1 586	4,4	3 716 258	11,4	1 586	4,5	3 698 916	11,4
24. 3000 & +	442	1,2	2 103 368	6,4	442	1,2	2 054 327	6,3
TOTAL	35 702	100,0	32 722 984	100,0	35 584	100,0	32 434 970	100,0

AANGIFTEN MET NUL INKOMEN : 161 (NIET IN DE TABEL BEGREPEN)

Bedrag en onderverdeling in percent van de hoofdbestanddelen
van het totaal belastbaar netto-inkomen (1000 BEF)

TABEL 1

Arrondissement Eeklo

K L A S S E N	Inkomsten van onroerende goederen				Inkomsten van kapitalen en roerende goederen				Diverse inkomsten			
	Aangiften		Inkomsten		Aangiften		Inkomsten		Aangiften		Inkomsten	
	Aantal	%	Bedrag	%	Aantal	%	Bedrag	%	Aantal	%	Bedrag	%
1.	68	0,5	2 957	0,4	33	50,0	1 069	30,6	16	3,7	879	1,8
2.	36	0,3	1 730	0,2	3	4,5	307	8,8	21	4,9	1 463	3,0
3.	57	0,4	2 105	0,3	3	4,5	95	2,7	23	5,4	2 708	5,6
4.	107	0,8	4 245	0,5	5	7,6	177	5,1	20	4,7	2 926	6,1
5.	264	1,9	9 750	1,2	4	6,1	373	10,7	23	5,4	2 833	5,9
6.	289	2,1	14 976	1,8	4	6,1	472	13,5	28	6,5	3 823	7,9
7.	345	2,5	19 480	2,4	6	9,1	391	11,2	32	7,5	4 566	9,5
8.	444	3,2	24 579	3,0	3	4,5	392	11,2	34	7,9	2 987	6,2
9.	419	3,1	26 466	3,2	1	1,5	143	4,1	34	7,9	4 643	9,6
10.	422	3,1	23 279	2,8	1	1,5	35	1,0	10	2,3	544	1,1
11.	373	2,7	25 892	3,1	1	1,5	14	0,4	19	4,4	1 910	4,0
12.	394	2,9	22 666	2,8	2	3,0	28	0,8	13	3,0	1 198	2,5
13.	441	3,2	26 414	3,2					8	1,9	663	1,4
14.	475	3,5	27 784	3,4					3	0,7	126	0,3
15.	457	3,3	22 459	2,7					8	1,9	1 199	2,5
16.	497	3,6	24 606	3,0					2	0,5	67	0,1
17.	416	3,0	23 487	2,9					10	2,3	317	0,7
18.	407	3,0	21 503	2,6					3	0,7	131	0,3
19.	375	2,7	22 986	2,8					2	0,5	53	0,1
20.	2 003	14,6	107 024	13,0					20	4,7	545	1,1
21.	1 822	13,3	95 783	11,6					30	7,0	2 629	5,4
22.	2 093	15,3	130 667	15,9					34	7,9	1 872	3,9
23.	1 188	8,7	84 774	10,3					25	5,8	1 037	2,1
24.	325	2,4	57 147	6,9					11	2,6	9 133	18,9
	13 717	100,0	822 759	100,0	66	100,0	3 497	100,0	429	100,0	48 251	100,0

TABEL 1 : Bedrag en onderverdeling in percent van de hoofdbestanddelen van het totaal belastbaar netto-inkomen (1000 BEF)

Arrondissement Gent

KLASSEN VAN TOTAAL BELASTBAAR NETTO-INKOMEN (1000 BEF)	Totaal belastbaar netto-inkomen				Bedrijfsinkomsten			
	Aangiften		Inkomsten		Aangiften		Inkomsten	
	Aantal	%	Bedrag	%	Aantal	%	Bedrag	%
1. < 100	9 139	3,8	405 147	0,2	8 755	3,7	375 731	0,2
2. 100 -< 150	3 046	1,3	384 087	0,2	2 929	1,2	358 979	0,2
3. 150 -< 200	3 434	1,4	602 763	0,3	3 333	1,4	569 973	0,2
4. 200 -< 250	4 336	1,8	979 211	0,4	4 226	1,8	935 429	0,4
5. 250 -< 300	6 902	2,9	1 901 600	0,8	6 822	2,9	1 846 275	0,8
6. 300 -< 350	7 102	3,0	2 310 773	1,0	7 056	3,0	2 244 537	1,0
7. 350 -< 400	9 437	3,9	3 547 445	1,5	9 393	3,9	3 445 862	1,5
8. 400 -< 450	11 843	4,9	5 042 162	2,2	11 818	4,9	4 932 825	2,1
9. 450 -< 500	11 621	4,8	5 519 218	2,4	11 599	4,9	5 399 317	2,3
10. 500 -< 550	10 757	4,5	5 650 756	2,4	10 737	4,5	5 548 823	2,4
11. 550 -< 600	10 859	4,5	6 244 370	2,7	10 848	4,5	6 145 472	2,7
12. 600 -< 650	10 159	4,2	6 349 069	2,7	10 144	4,2	6 264 213	2,7
13. 650 -< 700	10 106	4,2	6 820 421	2,9	10 100	4,2	6 741 415	2,9
14. 700 -< 750	9 895	4,1	7 175 855	3,1	9 887	4,1	7 112 986	3,1
15. 750 -< 800	9 460	3,9	7 328 513	3,1	9 451	4,0	7 258 945	3,1
16. 800 -< 850	8 959	3,7	7 389 905	3,2	8 952	3,7	7 338 746	3,2
17. 850 -< 900	7 662	3,2	6 698 101	2,9	7 659	3,2	6 640 949	2,9
18. 900 -< 950	7 113	3,0	6 577 021	2,8	7 112	3,0	6 534 863	2,8
19. 950 -< 1000	6 104	2,5	5 948 558	2,6	6 101	2,6	5 909 039	2,6
20. 1000 -< 1250	24 119	10,1	26 957 300	11,6	24 102	10,1	26 798 392	11,6
21. 1250 -< 1500	17 340	7,2	23 717 971	10,2	17 332	7,3	23 674 085	10,2
22. 1500 -< 2000	20 847	8,7	35 883 802	15,4	20 838	8,7	35 828 972	15,5
23. 2000 -< 3000	14 313	6,0	33 980 795	14,6	14 310	6,0	33 871 411	14,6
24. 3000 & +	5 403	2,3	25 806 223	11,1	5 397	2,3	25 430 598	11,0
T O T A L	239 956	100,0	233 221 065	100,0	238 901	100,0	231 207 835	100,0

AANGIFTEN MET NUL INKOMEN : 1 005 (NIET IN DE TABEL BEGREPEN)

Bedrag en onderverdeling in percent van de hoofdbestanddelen
van het totaal belastbaar netto-inkomen (1000 BEF)

TABEL 1

Arrondissement Gent

K L A S S E N	Inkomsten van onroerende goederen				Inkomsten van kapitalen en roerende goederen				Diverse inkomsten			
	Aangiften		Inkomsten		Aangiften		Inkomsten		Aangiften		Inkomsten	
	Aantal	%	Bedrag	%	Aantal	%	Bedrag	%	Aantal	%	Bedrag	%
1.	355	0,4	17 184	0,3	285	40,2	7 614	18,5	407	8,3	19 035	4,0
2.	249	0,3	18 746	0,3	24	3,4	1 706	4,2	216	4,4	18 993	4,0
3.	372	0,4	21 936	0,4	46	6,5	3 235	7,9	196	4,0	22 831	4,8
4.	569	0,7	29 438	0,5	57	8,0	5 670	13,8	212	4,3	31 741	6,7
5.	1 242	1,4	57 163	0,9	59	8,3	4 065	9,9	213	4,3	25 094	5,3
6.	1 439	1,7	83 749	1,4	62	8,7	3 844	9,4	197	4,0	24 726	5,2
7.	2 002	2,3	123 646	2,0	70	9,9	6 074	14,8	239	4,8	28 864	6,1
8.	2 214	2,6	149 793	2,5	46	6,5	3 963	9,7	244	5,0	24 865	5,3
9.	2 170	2,5	149 532	2,5	22	3,1	1 779	4,3	207	4,2	25 235	5,3
10.	2 224	2,6	158 725	2,6	20	2,8	1 958	4,8	158	3,2	18 557	3,9
11.	2 355	2,7	164 389	2,7	9	1,3	889	2,2	141	2,9	17 231	3,6
12.	2 395	2,8	165 215	2,7					108	2,2	10 854	2,3
13.	2 487	2,9	173 635	2,9	2	0,3	141	0,3	91	1,8	8 194	1,7
14.	2 638	3,1	159 154	2,6	2	0,3	14		85	1,7	6 885	1,5
15.	2 824	3,3	175 793	2,9	1	0,1	74	0,2	115	2,3	10 748	2,3
16.	2 790	3,2	156 382	2,6					103	2,1	11 853	2,5
17.	2 611	3,0	167 365	2,8	1	0,1	15		59	1,2	3 206	0,7
18.	2 558	3,0	153 817	2,5	1	0,1	5		74	1,5	6 033	1,3
19.	2 396	2,8	147 333	2,4	1	0,1	3		71	1,4	4 935	1,0
20.	11 456	13,3	732 424	12,0					350	7,1	20 774	4,4
21.	10 233	11,9	621 364	10,2					221	4,5	14 103	3,0
22.	13 928	16,2	939 617	15,4					417	8,5	26 918	5,7
23.	10 415	12,1	861 407	14,2	1	0,1			477	9,7	30 761	6,5
24.	4 088	4,8	654 510	10,8					327	6,6	60 190	12,7
	86 010	100,0	6 082 315	100,0	709	100,0	41 050	100,0	4 928	100,0	472 626	100,0

TABEL 1 : Bedrag en onderverdeling in percent van de hoofdbestanddelen van het totaal belastbaar netto-inkomen (1000 BEF)

Arrondissement Oudenaarde

KLASSEN VAN TOTAAL BELASTBAAR NETTO-INKOMEN (1000 BEF)	Totaal belastbaar netto-inkomen				Bedrijfsinkomsten			
	Aangiften		Inkomsten		Aangiften		Inkomsten	
	Aantal	%	Bedrag	%	Aantal	%	Bedrag	%
1. < 100	1 597	3,0	71 223	0,1	1 505	2,8	65 070	0,1
2. 100 -< 150	643	1,2	81 059	0,2	632	1,2	78 025	0,2
3. 150 -< 200	759	1,4	133 888	0,3	745	1,4	130 192	0,3
4. 200 -< 250	911	1,7	205 925	0,4	891	1,7	199 172	0,4
5. 250 -< 300	1 379	2,6	380 122	0,8	1 369	2,6	370 554	0,7
6. 300 -< 350	1 456	2,7	474 553	0,9	1 451	2,7	461 796	0,9
7. 350 -< 400	2 051	3,9	772 531	1,5	2 046	3,9	755 281	1,5
8. 400 -< 450	2 932	5,5	1 246 180	2,5	2 925	5,5	1 220 467	2,5
9. 450 -< 500	2 638	5,0	1 252 341	2,5	2 632	5,0	1 226 540	2,5
10. 500 -< 550	2 422	4,6	1 271 006	2,5	2 421	4,6	1 249 556	2,5
11. 550 -< 600	2 431	4,6	1 396 901	2,8	2 427	4,6	1 380 962	2,8
12. 600 -< 650	2 430	4,6	1 518 396	3,0	2 429	4,6	1 507 093	3,0
13. 650 -< 700	2 421	4,6	1 632 992	3,3	2 419	4,6	1 622 400	3,3
14. 700 -< 750	2 527	4,8	1 834 291	3,7	2 527	4,8	1 822 358	3,7
15. 750 -< 800	2 303	4,3	1 785 563	3,6	2 301	4,3	1 773 476	3,6
16. 800 -< 850	2 072	3,9	1 707 620	3,4	2 070	3,9	1 700 413	3,4
17. 850 -< 900	1 695	3,2	1 481 668	3,0	1 695	3,2	1 472 884	3,0
18. 900 -< 950	1 546	2,9	1 429 124	2,9	1 545	2,9	1 417 857	2,9
19. 950 -< 1000	1 315	2,5	1 281 883	2,6	1 315	2,5	1 272 803	2,6
20. 1000 -< 1250	5 218	9,8	5 829 640	11,7	5 218	9,8	5 815 718	11,7
21. 1250 -< 1500	4 201	7,9	5 748 366	11,5	4 200	7,9	5 742 377	11,6
22. 1500 -< 2000	4 567	8,6	7 827 725	15,7	4 567	8,6	7 839 841	15,8
23. 2000 -< 3000	2 779	5,2	6 572 662	13,1	2 778	5,2	6 564 962	13,2
24. 3000 & +	872	1,6	4 073 790	8,1	872	1,6	3 988 338	8,0
T O T A L	53 165	100,0	50 009 451	100,0	52 980	100,0	49 678 135	100,0

AANGIFTEN MET NUL INKOMEN : 213 (NIET IN DE TABEL BEGREPEN)

Bedrag en onderverdeling in percent van de hoofbestanddelen van het totaal belastbaar netto-inkomen (1000 BEF)

TABEL 1

Arrondissement Oudenaarde

K L A S S E N	Inkomsten van onroerende goederen				Inkomsten van kapitalen en roerende goederen				Diverse inkomsten			
	Aangiften		Inkomsten		Aangiften		Inkomsten		Aangiften		Inkomsten	
	Aantal	%	Bedrag	%	Aantal	%	Bedrag	%	Aantal	%	Bedrag	%
1.	92	0,4	4 168	0,4	77	51,0	2 342	29,1	42	7,2	2 252	4,1
2.	53	0,2	2 944	0,3	6	4,0	364	4,5	24	4,1	1 817	3,3
3.	88	0,4	3 843	0,3	8	5,3	394	4,9	22	3,8	2 163	3,9
4.	153	0,7	6 916	0,6	12	7,9	866	10,7	29	5,0	3 323	6,0
5.	342	1,6	11 678	1,0	15	9,9	727	9,0	29	5,0	3 631	6,6
6.	420	2,0	18 187	1,6	11	7,3	1 046	13,0	26	4,5	2 163	3,9
7.	534	2,5	25 338	2,2	6	4,0	257	3,2	30	5,1	3 297	6,0
8.	652	3,1	31 990	2,8	7	4,6	732	9,1	43	7,4	4 090	7,4
9.	610	2,9	33 991	3,0	6	4,0	628	7,8	33	5,7	3 795	6,9
10.	601	2,8	32 718	2,9					16	2,7	1 884	3,4
11.	598	2,8	30 081	2,6	2	1,3	683	8,5	16	2,7	1 597	2,9
12.	627	2,9	28 929	2,5					16	2,7	1 158	2,1
13.	681	3,2	33 535	2,9	1	0,7	17	0,2	11	1,9	967	1,8
14.	765	3,6	34 297	3,0					7	1,2	1 902	3,5
15.	677	3,2	33 301	2,9					12	2,1	842	1,5
16.	744	3,5	32 112	2,8					5	0,9	261	0,5
17.	653	3,1	31 131	2,7					4	0,7	31	0,1
18.	647	3,0	33 920	3,0					9	1,5	313	0,6
19.	579	2,7	30 335	2,7					4	0,7	176	0,3
20.	2 898	13,6	137 788	12,1					44	7,5	1 946	3,5
21.	2 791	13,1	135 522	11,9					27	4,6	3 317	6,0
22.	3 309	15,5	168 529	14,8					46	7,9	1 900	3,4
23.	2 092	9,8	136 622	12,0					59	10,1	5 468	9,9
24.	679	3,2	100 828	8,9					29	5,0	6 811	12,4
	21 285	100,0	1 138 703	100,0	151	100,0	8 056	100,0	583	100,0	55 104	100,0

TABEL 1 : Bedrag en onderverdeling in percent van de hoofdbestanddelen van het totaal belastbaar netto-inkomen (1000 BEF)

Arrondissement Sint-Niklaas

KLASSEN VAN TOTAAL BELASTBAAR NETTO-INKOMEN (1000 BEF)	Totaal belastbaar netto-inkomen				Bedrijfsinkomsten			
	Aangiften		Inkomsten		Aangiften		Inkomsten	
	Aantal	%	Bedrag	%	Aantal	%	Bedrag	%
1. < 100	2 837	2,8	131 832	0,1	2 754	2,7	124 589	0,1
2. 100 -< 150	1 254	1,2	157 251	0,2	1 233	1,2	151 616	0,2
3. 150 -< 200	1 299	1,3	229 263	0,2	1 274	1,3	222 250	0,2
4. 200 -< 250	1 663	1,6	375 111	0,4	1 629	1,6	362 116	0,4
5. 250 -< 300	2 342	2,3	645 151	0,7	2 312	2,3	623 268	0,6
6. 300 -< 350	2 498	2,4	811 675	0,8	2 483	2,4	784 282	0,8
7. 350 -< 400	3 203	3,1	1 203 117	1,2	3 192	3,1	1 168 693	1,2
8. 400 -< 450	4 720	4,6	2 013 127	2,0	4 709	4,6	1 970 193	2,0
9. 450 -< 500	5 446	5,3	2 587 118	2,6	5 441	5,3	2 543 918	2,6
10. 500 -< 550	4 786	4,7	2 514 025	2,5	4 782	4,7	2 473 693	2,5
11. 550 -< 600	5 184	5,1	2 984 024	3,0	5 178	5,1	2 947 188	3,0
12. 600 -< 650	4 843	4,7	3 028 271	3,1	4 841	4,8	2 998 284	3,1
13. 650 -< 700	4 725	4,6	3 188 005	3,2	4 722	4,6	3 151 212	3,2
14. 700 -< 750	4 533	4,4	3 286 738	3,3	4 531	4,4	3 257 733	3,3
15. 750 -< 800	4 578	4,5	3 546 809	3,6	4 577	4,5	3 524 762	3,6
16. 800 -< 850	4 075	4,0	3 360 817	3,4	4 072	4,0	3 345 802	3,4
17. 850 -< 900	3 704	3,6	3 237 092	3,3	3 703	3,6	3 205 384	3,3
18. 900 -< 950	3 144	3,1	2 905 781	2,9	3 142	3,1	2 883 148	2,9
19. 950 -< 1000	2 615	2,6	2 547 324	2,6	2 615	2,6	2 528 456	2,6
20. 1000 -< 1250	10 258	10,0	11 481 295	11,6	10 255	10,1	11 421 619	11,7
21. 1250 -< 1500	7 660	7,5	10 484 736	10,6	7 658	7,5	10 485 973	10,7
22. 1500 -< 2000	9 251	9,1	15 894 200	16,1	9 248	9,1	15 899 810	16,2
23. 2000 -< 3000	5 705	5,6	13 478 261	13,7	5 705	5,6	13 451 470	13,7
24. 3000 & +	1 840	1,8	8 628 876	8,7	1 839	1,8	8 498 995	8,7
T O T A L	102 163	100,0	98 719 902	100,0	101 895	100,0	98 024 455	100,0

AANGIFTEN MET NUL INKOMEN : 275 (NIET IN DE TABEL BEGREPEN)

Bedrag en onderverdeling in percent van de hoofbestanddelen
van het totaal belastbaar netto-inkomen (1000 BEF)

TABEL 1

Arrondissement Sint-Niklaas

K L A S S E N	Inkomsten van onroerende goederen				Inkomsten van kapitalen en roerende goederen				Diverse inkomsten			
	Aangiften		Inkomsten		Aangiften		Inkomsten		Aangiften		Inkomsten	
	Aantal	%	Bedrag	%	Aantal	%	Bedrag	%	Aantal	%	Bedrag	%
1.	113	0,3	5 978	0,2	93	42,7	2 777	22,1	75	5,1	3 482	2,8
2.	82	0,2	4 284	0,2	10	4,6	591	4,7	56	3,8	4 375	3,5
3.	121	0,3	6 232	0,2	10	4,6	683	5,4	54	3,7	6 210	5,0
4.	231	0,6	11 714	0,5	13	6,0	1 141	9,1	76	5,2	9 679	7,7
5.	550	1,4	21 046	0,8	26	11,9	1 546	12,3	89	6,1	11 254	9,0
6.	641	1,6	30 556	1,2	22	10,1	2 172	17,3	74	5,1	8 496	6,8
7.	782	2,0	44 243	1,7	17	7,8	1 554	12,4	103	7,1	9 672	7,7
8.	966	2,5	61 037	2,4	6	2,8	704	5,6	95	6,5	8 518	6,8
9.	978	2,5	61 368	2,4	5	2,3	653	5,2	63	4,3	7 563	6,0
10.	1 010	2,6	61 551	2,4	6	2,8	108	0,9	48	3,3	4 986	4,0
11.	1 127	2,9	65 995	2,6	5	2,3	294	2,3	42	2,9	4 646	3,7
12.	1 172	3,0	71 866	2,8	2	0,9	312	2,5	33	2,3	2 076	1,7
13.	1 259	3,2	81 312	3,2	1	0,5	1		36	2,5	3 512	2,8
14.	1 287	3,3	79 142	3,1	1	0,5	2		29	2,0	2 832	2,3
15.	1 472	3,8	82 635	3,2					21	1,4	1 143	0,9
16.	1 391	3,5	72 229	2,8					18	1,2	1 400	1,1
17.	1 343	3,4	88 790	3,5					21	1,4	883	0,7
18.	1 266	3,2	75 614	3,0					34	2,3	1 950	1,6
19.	1 131	2,9	69 261	2,7					25	1,7	1 614	1,3
20.	5 385	13,7	336 052	13,1					88	6,0	5 249	4,2
21.	4 760	12,1	268 333	10,5					71	4,9	3 590	2,9
22.	6 581	16,8	399 069	15,6	1	0,5	3		124	8,5	8 473	6,8
23.	4 213	10,7	317 589	12,4					123	8,4	9 080	7,3
24.	1 390	3,5	240 316	9,4					62	4,2	4 401	3,5
	39 251	100,0	2 556 211	100,0	218	100,0	12 539	100,0	1 460	100,0	125 083	100,0

TABEL 1 : Bedrag en onderverdeling in percent van de hoofdbestanddelen van het totaal belastbaar netto-inkomen (1000 BEF)

Provincie Vlaams Brabant

KLASSEN VAN TOTAAL BELASTBAAR NETTO-INKOMEN (1000 BEF)	Totaal belastbaar netto-inkomen				Bedrijfsinkomsten			
	Aangiften		Inkomsten		Aangiften		Inkomsten	
	Aantal	%	Bedrag	%	Aantal	%	Bedrag	%
1. < 100	13 099	2,8	623 949	0,1	12 461	2,7	578 580	0,1
2. 100 -< 150	5 475	1,2	687 032	0,1	5 242	1,1	629 654	0,1
3. 150 -< 200	5 850	1,3	1 025 829	0,2	5 625	1,2	961 607	0,2
4. 200 -< 250	6 827	1,5	1 543 887	0,3	6 592	1,4	1 454 548	0,3
5. 250 -< 300	8 909	1,9	2 451 507	0,5	8 746	1,9	2 349 906	0,5
6. 300 -< 350	10 006	2,1	3 255 688	0,6	9 892	2,1	3 131 217	0,6
7. 350 -< 400	12 567	2,7	4 726 242	0,9	12 479	2,7	4 562 009	0,9
8. 400 -< 450	19 987	4,3	8 526 415	1,6	19 930	4,3	8 330 882	1,6
9. 450 -< 500	21 109	4,5	10 025 890	1,9	21 053	4,5	9 798 621	1,9
10. 500 -< 550	20 090	4,3	10 552 927	2,0	20 052	4,3	10 323 911	2,0
11. 550 -< 600	21 871	4,7	12 578 170	2,4	21 836	4,7	12 354 556	2,4
12. 600 -< 650	20 534	4,4	12 831 273	2,5	20 502	4,4	12 616 085	2,5
13. 650 -< 700	20 201	4,3	13 634 786	2,6	20 175	4,3	13 427 024	2,6
14. 700 -< 750	19 920	4,3	14 436 623	2,8	19 903	4,3	14 234 142	2,8
15. 750 -< 800	18 351	3,9	14 213 982	2,7	18 335	3,9	14 027 742	2,7
16. 800 -< 850	16 855	3,6	13 897 633	2,7	16 845	3,6	13 726 380	2,7
17. 850 -< 900	15 416	3,3	13 480 612	2,6	15 403	3,3	13 296 427	2,6
18. 900 -< 950	13 847	3,0	12 802 944	2,5	13 832	3,0	12 632 928	2,5
19. 950 -< 1000	12 047	2,6	11 741 669	2,3	12 033	2,6	11 584 129	2,3
20. 1000 -< 1250	47 514	10,2	53 073 236	10,2	47 473	10,2	52 489 219	10,2
21. 1250 -< 1500	34 918	7,5	47 789 150	9,2	34 897	7,5	47 407 991	9,2
22. 1500 -< 2000	47 439	10,1	81 844 827	15,7	47 421	10,2	81 482 646	15,8
23. 2000 -< 3000	37 757	8,1	90 289 437	17,3	37 741	8,1	89 900 204	17,5
24. 3000 & +	17 291	3,7	84 522 392	16,2	17 279	3,7	83 221 504	16,2
T O T A L	467 880	100,0	520 556 099	100,0	465 747	100,0	514 521 913	100,0

AANGIFTEN MET NUL INKOMEN : 1 071 (NIET IN DE TABEL BEGREPEN)

Bedrag en onderverdeling in percent van de hoofbestanddelen van het totaal belastbaar netto-inkomen (1000 BEF)

TABEL 1

Provincie Vlaams Brabant

K L A S S E N	Inkomsten van onroerende goederen				Inkomsten van kapitalen en roerende goederen				Diverse inkomsten			
	Aangiften		Inkomsten		Aangiften		Inkomsten		Aangiften		Inkomsten	
	Aantal	%	Bedrag	%	Aantal	%	Bedrag	%	Aantal	%	Bedrag	%
1.	609	0,3	44 243	0,3	441	41,6	12 107	17,0	629	7,0	32 635	2,7
2.	448	0,2	31 456	0,2	50	4,7	3 794	5,3	512	5,7	45 242	3,8
3.	630	0,3	47 687	0,3	79	7,4	6 699	9,4	400	4,4	47 668	4,0
4.	1 019	0,5	69 315	0,4	95	9,0	9 705	13,6	422	4,7	60 282	5,0
5.	1 979	1,0	111 348	0,7	74	7,0	6 178	8,7	383	4,2	53 210	4,4
6.	2 560	1,3	166 753	1,0	80	7,5	7 530	10,6	381	4,2	48 191	4,0
7.	3 175	1,6	209 096	1,2	62	5,8	6 723	9,4	439	4,9	57 736	4,8
8.	4 234	2,1	287 895	1,7	57	5,4	5 855	8,2	438	4,9	49 924	4,1
9.	4 438	2,2	330 869	1,9	36	3,4	3 956	5,6	317	3,5	39 432	3,3
10.	4 842	2,4	360 014	2,1	40	3,8	4 090	5,7	251	2,8	30 611	2,5
11.	5 249	2,6	393 112	2,3	20	1,9	1 266	1,8	237	2,6	28 183	2,3
12.	5 383	2,7	405 831	2,4	6	0,6	1 337	1,9	206	2,3	27 556	2,3
13.	5 811	2,9	429 320	2,5	6	0,6	1 026	1,4	192	2,1	23 741	2,0
14.	6 038	3,0	446 442	2,6	3	0,3	223	0,3	163	1,8	20 797	1,7
15.	6 157	3,1	447 825	2,6	1	0,1	29		163	1,8	15 139	1,3
16.	6 048	3,0	446 323	2,6	2	0,2	462	0,6	127	1,4	12 626	1,0
17.	5 767	2,9	447 955	2,6	1	0,1	47	0,1	134	1,5	12 029	1,0
18.	5 629	2,8	443 854	2,6					142	1,6	13 836	1,1
19.	5 362	2,7	433 091	2,5					121	1,3	11 555	1,0
20.	24 215	12,2	1 916 747	11,3	3	0,3	190	0,3	512	5,7	50 844	4,2
21.	21 867	11,0	1 763 544	10,4	2	0,2	44	0,1	399	4,4	27 042	2,2
22.	33 729	17,0	2 762 903	16,3					689	7,6	41 301	3,4
23.	29 237	14,7	2 829 168	16,6	1	0,1			976	10,8	60 529	5,0
24.	14 069	7,1	2 171 228	12,8	2	0,2	13		781	8,7	393 522	32,7
	198 495	100,0	16 996 020	100,0	1 061	100,0	71 275	100,0	9 014	100,0	1 203 629	100,0

TABEL 1 : Bedrag en onderverdeling in percent van de hoofbestanddelen van het totaal belastbaar netto-inkomen (1000 BEF)

Arrondissement Halle-Vilvoorde

KLASSEN VAN TOTAAL BELASTBAAR NETTO-INKOMEN (1000 BEF)	Totaal belastbaar netto-inkomen				Bedrijfsinkomsten			
	Aangiften		Inkomsten		Aangiften		Inkomsten	
	Aantal	%	Bedrag	%	Aantal	%	Bedrag	%
1. < 100	7 380	2,9	357 668	0,1	6 979	2,7	328 040	0,1
2. 100 -< 150	3 098	1,2	388 260	0,1	2 943	1,2	348 756	0,1
3. 150 -< 200	3 224	1,3	564 970	0,2	3 088	1,2	523 933	0,2
4. 200 -< 250	3 659	1,4	826 611	0,3	3 530	1,4	774 387	0,3
5. 250 -< 300	4 835	1,9	1 329 967	0,5	4 745	1,9	1 269 614	0,4
6. 300 -< 350	5 337	2,1	1 736 285	0,6	5 262	2,1	1 657 642	0,6
7. 350 -< 400	6 634	2,6	2 496 065	0,9	6 577	2,6	2 390 970	0,8
8. 400 -< 450	10 665	4,2	4 548 647	1,6	10 631	4,2	4 425 749	1,5
9. 450 -< 500	11 601	4,5	5 513 157	1,9	11 565	4,5	5 371 883	1,9
10. 500 -< 550	10 932	4,3	5 741 822	2,0	10 905	4,3	5 598 548	1,9
11. 550 -< 600	11 611	4,5	6 679 237	2,3	11 591	4,5	6 527 903	2,3
12. 600 -< 650	11 158	4,3	6 973 149	2,4	11 139	4,4	6 827 510	2,4
13. 650 -< 700	11 202	4,4	7 559 434	2,6	11 184	4,4	7 417 951	2,6
14. 700 -< 750	10 885	4,2	7 889 050	2,7	10 873	4,3	7 752 052	2,7
15. 750 -< 800	9 950	3,9	7 704 473	2,6	9 941	3,9	7 586 268	2,6
16. 800 -< 850	9 056	3,5	7 469 021	2,6	9 048	3,5	7 354 809	2,6
17. 850 -< 900	8 276	3,2	7 237 479	2,5	8 266	3,2	7 105 731	2,5
18. 900 -< 950	7 383	2,9	6 825 997	2,3	7 371	2,9	6 704 045	2,3
19. 950 -< 1000	6 464	2,5	6 299 127	2,2	6 454	2,5	6 179 364	2,1
20. 1000 -< 1250	25 766	10,0	28 788 063	9,9	25 738	10,1	28 367 075	9,9
21. 1250 -< 1500	19 361	7,5	26 515 691	9,1	19 349	7,6	26 230 241	9,1
22. 1500 -< 2000	26 456	10,3	45 696 497	15,7	26 444	10,3	45 395 870	15,8
23. 2000 -< 3000	21 654	8,4	51 808 965	17,8	21 644	8,5	51 509 792	17,9
24. 3000 & +	10 252	4,0	50 810 690	17,4	10 245	4,0	49 833 274	17,3
T O T A L	256 839	100,0	291 760 326	100,0	255 512	100,0	287 481 406	100,0

AANGIFTEN MET NUL INKOMEN : 636 (NIET IN DE TABEL BEGREPEN)

Bedrag en onderverdeling in percent van de hoofdbestanddelen van het totaal belastbaar netto-inkomen (1000 BEF)

TABEL 1

Arrondissement Halle-Vilvoorde

K L A S S E N	Inkomsten van onroerende goederen				Inkomsten van kapitalen en roerende goederen				Diverse inkomsten			
	Aangiften		Inkomsten		Aangiften		Inkomsten		Aangiften		Inkomsten	
	Aantal	%	Bedrag	%	Aantal	%	Bedrag	%	Aantal	%	Bedrag	%
1.	358	0,3	27 960	0,3	243	40,6	6 254	15,3	400	8,1	21 936	2,7
2.	257	0,2	20 068	0,2	24	4,0	1 873	4,6	353	7,1	31 676	3,8
3.	359	0,3	31 512	0,3	44	7,4	3 509	8,6	241	4,9	29 996	3,6
4.	575	0,5	41 031	0,4	49	8,2	5 005	12,3	249	5,0	36 348	4,4
5.	1 108	1,0	65 793	0,6	39	6,5	2 545	6,2	217	4,4	30 472	3,7
6.	1 416	1,3	103 343	1,0	46	7,7	4 882	12,0	207	4,2	27 298	3,3
7.	1 769	1,6	130 414	1,2	38	6,4	4 160	10,2	241	4,9	35 334	4,3
8.	2 317	2,1	175 644	1,7	36	6,0	4 145	10,2	257	5,2	29 333	3,6
9.	2 450	2,2	204 379	1,9	28	4,7	2 495	6,1	172	3,5	22 813	2,8
10.	2 661	2,4	217 540	2,1	23	3,8	2 411	5,9	147	3,0	18 996	2,3
11.	2 877	2,6	249 618	2,4	11	1,8	1 020	2,5	135	2,7	16 306	2,0
12.	2 962	2,7	248 893	2,4	4	0,7	758	1,9	120	2,4	16 344	2,0
13.	3 242	2,9	270 799	2,6	5	0,8	968	2,4	112	2,3	17 434	2,1
14.	3 366	3,1	279 361	2,7	2	0,3	219	0,5	95	1,9	12 453	1,5
15.	3 348	3,0	266 019	2,5					83	1,7	8 454	1,0
16.	3 330	3,0	273 918	2,6	1	0,2	440	1,1	58	1,2	7 710	0,9
17.	3 116	2,8	278 275	2,7	1	0,2	47	0,1	85	1,7	9 200	1,1
18.	3 042	2,8	275 697	2,6					81	1,6	9 591	1,2
19.	2 934	2,7	274 467	2,6					65	1,3	7 251	0,9
20.	13 040	11,8	1 167 638	11,1	2	0,3	15		258	5,2	30 328	3,7
21.	12 012	10,9	1 075 125	10,3					217	4,4	15 721	1,9
22.	18 624	16,9	1 668 973	15,9					334	6,8	23 249	2,8
23.	16 839	15,3	1 752 022	16,7					456	9,2	29 979	3,6
24.	8 350	7,6	1 384 893	13,2	2	0,3	13		355	7,2	335 534	40,7
	110 352	100,0	10 483 382	100,0	598	100,0	40 761	100,0	4 938	100,0	823 756	100,0

TABEL 1 : Bedrag en onderverdeling in percent van de hoofdbestanddelen van het totaal belastbaar netto-inkomen (1000 BEF)

Arrondissement Leuven

KLASSEN VAN TOTAAL BELASTBAAR NETTO-INKOMEN (1000 BEF)	Totaal belastbaar netto-inkomen				Bedrijfsinkomsten			
	Aangiften		Inkomsten		Aangiften		Inkomsten	
	Aantal	%	Bedrag	%	Aantal	%	Bedrag	%
1. < 100	5 719	2,7	266 281	0,1	5 482	2,6	250 540	0,1
2. 100 -< 150	2 377	1,1	298 772	0,1	2 299	1,1	280 898	0,1
3. 150 -< 200	2 626	1,2	460 859	0,2	2 537	1,2	437 674	0,2
4. 200 -< 250	3 168	1,5	717 276	0,3	3 062	1,5	680 161	0,3
5. 250 -< 300	4 074	1,9	1 121 540	0,5	4 001	1,9	1 080 292	0,5
6. 300 -< 350	4 669	2,2	1 519 402	0,7	4 630	2,2	1 473 575	0,6
7. 350 -< 400	5 933	2,8	2 230 177	1,0	5 902	2,8	2 171 039	1,0
8. 400 -< 450	9 322	4,4	3 977 768	1,7	9 299	4,4	3 905 133	1,7
9. 450 -< 500	9 508	4,5	4 512 733	2,0	9 488	4,5	4 426 739	1,9
10. 500 -< 550	9 158	4,3	4 811 105	2,1	9 147	4,4	4 725 364	2,1
11. 550 -< 600	10 260	4,9	5 898 933	2,6	10 245	4,9	5 826 653	2,6
12. 600 -< 650	9 376	4,4	5 858 124	2,6	9 363	4,5	5 788 575	2,5
13. 650 -< 700	8 999	4,3	6 075 352	2,7	8 991	4,3	6 009 073	2,6
14. 700 -< 750	9 035	4,3	6 547 572	2,9	9 030	4,3	6 482 090	2,9
15. 750 -< 800	8 401	4,0	6 509 509	2,8	8 394	4,0	6 441 473	2,8
16. 800 -< 850	7 799	3,7	6 428 612	2,8	7 797	3,7	6 371 571	2,8
17. 850 -< 900	7 140	3,4	6 243 133	2,7	7 137	3,4	6 190 696	2,7
18. 900 -< 950	6 464	3,1	5 976 947	2,6	6 461	3,1	5 928 883	2,6
19. 950 -< 1000	5 583	2,6	5 442 542	2,4	5 579	2,7	5 404 765	2,4
20. 1000 -< 1250	21 748	10,3	24 285 173	10,6	21 735	10,3	24 122 144	10,6
21. 1250 -< 1500	15 557	7,4	21 273 459	9,3	15 548	7,4	21 177 750	9,3
22. 1500 -< 2000	20 983	9,9	36 148 330	15,8	20 977	10,0	36 086 776	15,9
23. 2000 -< 3000	16 103	7,6	38 480 472	16,8	16 097	7,7	38 390 412	16,9
24. 3000 & +	7 039	3,3	33 711 702	14,7	7 034	3,3	33 388 231	14,7
TOTAL	211 041	100,0	228 795 773	100,0	210 235	100,0	227 040 507	100,0

AANGIFTEN MET NUL INKOMEN : 435 (NIET IN DE TABEL BEGREPEN)

Bedrag en onderverdeling in percent van de hoofdbestanddelen
van het totaal belastbaar netto-inkomen (1000 BEF)

TABEL 1

Arrondissement Leuven

K L A S S E N	Inkomsten van onroerende goederen				Inkomsten van kapitalen en roerende goederen				Diverse inkomsten			
	Aangiften		Inkomsten		Aangiften		Inkomsten		Aangiften		Inkomsten	
	Aantal	%	Bedrag	%	Aantal	%	Bedrag	%	Aantal	%	Bedrag	%
1.	251	0,3	16 283	0,3	198	42,8	5 853	19,2	229	5,6	10 699	2,8
2.	191	0,2	11 389	0,2	26	5,6	1 921	6,3	159	3,9	13 566	3,6
3.	271	0,3	16 175	0,2	35	7,6	3 189	10,5	159	3,9	17 672	4,7
4.	444	0,5	28 284	0,4	46	9,9	4 701	15,4	173	4,2	23 934	6,3
5.	871	1,0	45 555	0,7	35	7,6	3 633	11,9	166	4,1	22 738	6,0
6.	1 144	1,3	63 411	1,0	34	7,3	2 647	8,7	174	4,3	20 893	5,5
7.	1 406	1,6	78 682	1,2	24	5,2	2 563	8,4	198	4,9	22 402	5,9
8.	1 917	2,2	112 251	1,7	21	4,5	1 710	5,6	181	4,4	20 590	5,4
9.	1 988	2,3	126 490	1,9	8	1,7	1 462	4,8	145	3,6	16 620	4,4
10.	2 181	2,5	142 474	2,2	17	3,7	1 679	5,5	104	2,6	11 615	3,1
11.	2 372	2,7	143 494	2,2	9	1,9	245	0,8	102	2,5	11 876	3,1
12.	2 421	2,7	156 938	2,4	2	0,4	579	1,9	86	2,1	11 212	3,0
13.	2 569	2,9	158 521	2,4	1	0,2	58	0,2	80	2,0	6 307	1,7
14.	2 672	3,0	167 081	2,6	1	0,2	4		68	1,7	8 344	2,2
15.	2 809	3,2	181 806	2,8	1	0,2	29	0,1	80	2,0	6 685	1,8
16.	2 718	3,1	172 405	2,6	1	0,2	22	0,1	69	1,7	4 916	1,3
17.	2 651	3,0	169 681	2,6					49	1,2	2 829	0,7
18.	2 587	2,9	168 157	2,6					61	1,5	4 244	1,1
19.	2 428	2,8	158 624	2,4					56	1,4	4 304	1,1
20.	11 175	12,7	749 109	11,5	1	0,2	175	0,6	254	6,2	20 516	5,4
21.	9 855	11,2	688 419	10,6	2	0,4	44	0,1	182	4,5	11 321	3,0
22.	15 105	17,1	1 093 930	16,8					355	8,7	18 052	4,8
23.	12 398	14,1	1 077 146	16,5	1	0,2			520	12,8	30 550	8,0
24.	5 719	6,5	786 335	12,1					426	10,5	57 988	15,3
	88 143	100,0	6 512 638	100,0	463	100,0	30 513	100,0	4 076	100,0	379 873	100,0

TABEL 1 : Bedrag en onderverdeling in percent van de hoofdbestanddelen van het totaal belastbaar netto-inkomen (1000 BEF)

Provincie West-Vlaanderen

KLASSEN VAN TOTAAL BELASTBAAR NETTO-INKOMEN (1000 BEF)	Totaal belastbaar netto-inkomen				Bedrijfsinkomsten			
	Aangiften		Inkomsten		Aangiften		Inkomsten	
	Aantal	%	Bedrag	%	Aantal	%	Bedrag	%
1. < 100	15 713	3,1	722 161	0,2	14 959	2,9	685 728	0,1
2. 100 -< 150	6 476	1,3	816 146	0,2	6 307	1,2	779 597	0,2
3. 150 -< 200	7 463	1,5	1 312 646	0,3	7 280	1,4	1 267 534	0,3
4. 200 -< 250	9 542	1,9	2 153 864	0,5	9 345	1,8	2 064 520	0,4
5. 250 -< 300	13 000	2,5	3 584 124	0,8	12 858	2,5	3 455 724	0,7
6. 300 -< 350	14 826	2,9	4 826 242	1,0	14 731	2,9	4 626 414	1,0
7. 350 -< 400	19 166	3,7	7 208 286	1,5	19 078	3,7	6 962 918	1,5
8. 400 -< 450	26 943	5,3	11 484 862	2,4	26 898	5,3	11 228 919	2,4
9. 450 -< 500	28 280	5,5	13 416 328	2,9	28 217	5,5	13 139 319	2,8
10. 500 -< 550	25 909	5,1	13 609 661	2,9	25 872	5,1	13 366 450	2,9
11. 550 -< 600	25 695	5,0	14 770 316	3,1	25 665	5,0	14 546 002	3,1
12. 600 -< 650	23 338	4,6	14 583 400	3,1	23 302	4,6	14 384 066	3,1
13. 650 -< 700	22 921	4,5	15 470 254	3,3	22 899	4,5	15 306 361	3,3
14. 700 -< 750	23 031	4,5	16 704 253	3,5	23 008	4,5	16 577 101	3,6
15. 750 -< 800	22 029	4,3	17 066 121	3,6	22 010	4,3	16 929 207	3,6
16. 800 -< 850	20 335	4,0	16 769 503	3,6	20 322	4,0	16 637 034	3,6
17. 850 -< 900	17 010	3,3	14 871 212	3,2	17 002	3,3	14 739 753	3,2
18. 900 -< 950	14 671	2,9	13 559 936	2,9	14 661	2,9	13 451 130	2,9
19. 950 -< 1000	12 489	2,4	12 169 269	2,6	12 482	2,4	12 058 234	2,6
20. 1000 -< 1250	51 186	10,0	57 269 340	12,2	51 155	10,0	56 883 241	12,2
21. 1250 -< 1500	39 800	7,8	54 423 545	11,6	39 780	7,8	54 292 474	11,7
22. 1500 -< 2000	41 234	8,1	70 554 689	15,0	41 210	8,1	70 323 044	15,1
23. 2000 -< 3000	22 854	4,5	53 808 234	11,4	22 842	4,5	53 196 406	11,4
24. 3000 & +	7 733	1,5	39 481 624	8,4	7 720	1,5	37 794 045	8,1
T O T A L	511 644	100,0	470 636 017	100,0	509 603	100,0	464 695 222	100,0

AANGIFTEN MET NUL INKOMEN : 2 906 (NIET IN DE TABEL BEGREPEN)

Bedrag en onderverdeling in percent van de hoofbestanddelen
van het totaal belastbaar netto-inkomen (1000 BEF)

TABEL 1

Provincie West-Vlaanderen

K L A S S E N	Inkomsten van onroerende goederen				Inkomsten van kapitalen en roerende goederen				Diverse inkomsten			
	Aangiften		Inkomsten		Aangiften		Inkomsten		Aangiften		Inkomsten	
	Aantal	%	Bedrag	%	Aantal	%	Bedrag	%	Aantal	%	Bedrag	%
1.	1 001	0,5	47 796	0,3	712	39,5	19 071	18,7	343	4,8	15 696	2,2
2.	646	0,3	35 695	0,3	69	3,8	4 060	4,0	282	3,9	21 461	3,0
3.	839	0,4	44 341	0,3	84	4,7	5 096	5,0	274	3,8	29 906	4,1
4.	1 709	0,9	84 831	0,6	134	7,4	11 987	11,8	331	4,6	46 452	6,4
5.	3 500	1,8	144 182	1,0	153	8,5	8 878	8,7	346	4,8	46 105	6,4
6.	4 416	2,2	242 482	1,7	226	12,5	15 331	15,1	367	5,1	43 182	5,9
7.	5 123	2,6	306 828	2,2	157	8,7	13 056	12,8	425	5,9	50 700	7,0
8.	5 414	2,7	356 799	2,5	108	6,0	8 942	8,8	390	5,5	34 866	4,8
9.	5 655	2,8	383 699	2,7	51	2,8	5 897	5,8	349	4,9	43 396	6,0
10.	5 494	2,8	379 516	2,7	49	2,7	3 929	3,9	272	3,8	30 260	4,2
11.	5 609	2,8	394 159	2,8	34	1,9	2 501	2,5	196	2,7	18 939	2,6
12.	5 873	3,0	396 255	2,8	7	0,4	1 015	1,0	173	2,4	18 831	2,6
13.	6 223	3,1	405 220	2,8	4	0,2	352	0,3	149	2,1	16 555	2,3
14.	6 716	3,4	396 421	2,8	2	0,1	458	0,5	176	2,5	18 387	2,5
15.	7 143	3,6	411 817	2,9	8	0,4	1 106	1,1	131	1,8	10 735	1,5
16.	7 231	3,6	418 785	2,9					132	1,8	11 396	1,6
17.	6 517	3,3	393 033	2,8					128	1,8	9 723	1,3
18.	6 146	3,1	385 483	2,7					96	1,3	8 959	1,2
19.	5 782	2,9	367 057	2,6					112	1,6	11 012	1,5
20.	28 680	14,4	1 785 484	12,5					464	6,5	36 302	5,0
21.	26 663	13,4	1 530 572	10,7					385	5,4	27 969	3,9
22.	29 720	14,9	2 020 008	14,2	2	0,1	74	0,1	689	9,6	47 060	6,5
23.	17 080	8,6	1 682 423	11,8					624	8,7	46 633	6,4
24.	5 897	3,0	1 633 578	11,5	1	0,1			316	4,4	81 357	11,2
	199 077	100,0	14 246 465	100,0	1 801	100,0	101 754	100,0	7 150	100,0	725 882	100,0

TABEL 1 : Bedrag en onderverdeling in percent van de hoofdbestanddelen van het totaal belastbaar netto-inkomen (1000 BEF)

Arrondissement Brugge

KLASSEN VAN TOTAAL BELASTBAAR NETTO-INKOMEN (1000 BEF)	Totaal belastbaar netto-inkomen				Bedrijfsinkomsten			
	Aangiften		Inkomsten		Aangiften		Inkomsten	
	Aantal	%	Bedrag	%	Aantal	%	Bedrag	%
1. < 100	3 876	3,1	182 704	0,2	3 680	2,9	173 485	0,1
2. 100 -< 150	1 585	1,3	199 194	0,2	1 541	1,2	189 598	0,2
3. 150 -< 200	1 770	1,4	310 574	0,3	1 713	1,4	297 690	0,3
4. 200 -< 250	2 319	1,8	525 102	0,4	2 254	1,8	496 889	0,4
5. 250 -< 300	3 018	2,4	832 279	0,7	2 965	2,4	799 053	0,7
6. 300 -< 350	3 641	2,9	1 184 915	1,0	3 607	2,9	1 135 774	1,0
7. 350 -< 400	4 689	3,7	1 763 126	1,5	4 660	3,7	1 704 491	1,4
8. 400 -< 450	6 543	5,2	2 790 663	2,3	6 526	5,2	2 724 731	2,3
9. 450 -< 500	6 894	5,5	3 272 536	2,7	6 864	5,5	3 187 380	2,7
10. 500 -< 550	6 269	5,0	3 293 391	2,7	6 251	5,0	3 222 389	2,7
11. 550 -< 600	6 288	5,0	3 616 281	3,0	6 276	5,0	3 549 480	3,0
12. 600 -< 650	5 650	4,5	3 528 249	2,9	5 636	4,5	3 460 872	2,9
13. 650 -< 700	5 333	4,2	3 598 377	3,0	5 320	4,3	3 542 180	3,0
14. 700 -< 750	5 294	4,2	3 838 809	3,2	5 287	4,2	3 792 671	3,2
15. 750 -< 800	5 008	4,0	3 880 960	3,2	5 003	4,0	3 829 103	3,2
16. 800 -< 850	4 660	3,7	3 845 094	3,2	4 657	3,7	3 797 746	3,2
17. 850 -< 900	4 206	3,3	3 676 875	3,0	4 202	3,4	3 636 904	3,1
18. 900 -< 950	3 716	3,0	3 433 966	2,8	3 712	3,0	3 388 097	2,9
19. 950 -< 1000	3 077	2,4	2 998 993	2,5	3 072	2,5	2 961 421	2,5
20. 1000 -< 1250	12 623	10,0	14 120 937	11,7	12 617	10,1	13 942 340	11,8
21. 1250 -< 1500	9 263	7,4	12 661 844	10,5	9 254	7,4	12 534 555	10,6
22. 1500 -< 2000	10 887	8,7	18 721 607	15,5	10 872	8,7	18 548 417	15,7
23. 2000 -< 3000	6 777	5,4	16 018 000	13,3	6 773	5,4	15 742 650	13,3
24. 3000 & +	2 440	1,9	12 343 115	10,2	2 433	1,9	11 843 210	10,0
T O T A L	125 826	100,0	120 637 590	100,0	125 175	100,0	118 501 127	100,0

AANGIFTEN MET NUL INKOMEN : 666 (NIET IN DE TABEL BEGREPEN)

Bedrag en onderverdeling in percent van de hoofdbestanddelen
van het totaal belastbaar netto-inkomen (1000 BEF)

TABEL 1

Arrondissement Brugge

K L A S S E N	Inkomsten van onroerende goederen				Inkomsten van kapitalen en roerende goederen				Diverse inkomsten			
	Aangiften		Inkomsten		Aangiften		Inkomsten		Aangiften		Inkomsten	
	Aantal	%	Bedrag	%	Aantal	%	Bedrag	%	Aantal	%	Bedrag	%
1.	216	0,4	13 789	0,3	169	36,7	4 787	15,4	93	3,9	4 627	1,7
2.	168	0,3	10 484	0,2	22	4,8	1 438	4,6	79	3,3	5 643	2,1
3.	185	0,4	11 586	0,3	23	5,0	2 299	7,4	75	3,1	8 302	3,1
4.	383	0,8	21 160	0,5	33	7,2	3 432	11,0	112	4,7	17 146	6,4
5.	677	1,4	33 993	0,8	43	9,3	3 176	10,2	123	5,1	16 465	6,1
6.	949	2,0	59 741	1,4	68	14,8	5 675	18,2	125	5,2	15 677	5,8
7.	1 121	2,3	73 159	1,7	39	8,5	3 937	12,6	150	6,3	18 107	6,7
8.	1 269	2,6	96 095	2,2	22	4,8	2 028	6,5	121	5,1	9 924	3,7
9.	1 415	2,9	110 555	2,6	12	2,6	1 219	3,9	116	4,9	19 553	7,2
10.	1 361	2,8	102 924	2,4	15	3,3	1 912	6,1	105	4,4	10 828	4,0
11.	1 397	2,9	113 364	2,6	8	1,7	719	2,3	65	2,7	6 750	2,5
12.	1 454	3,0	118 190	2,7	5	1,1	358	1,1	57	2,4	7 583	2,8
13.	1 431	2,9	115 503	2,7					53	2,2	7 805	2,9
14.	1 548	3,2	111 811	2,6	1	0,2	106	0,3	62	2,6	6 376	2,4
15.	1 680	3,5	120 959	2,8					44	1,8	3 628	1,3
16.	1 648	3,4	118 937	2,8					35	1,5	4 892	1,8
17.	1 545	3,2	108 110	2,5					32	1,3	3 820	1,4
18.	1 503	3,1	117 750	2,7					29	1,2	3 955	1,5
19.	1 307	2,7	98 695	2,3					42	1,8	4 250	1,6
20.	6 790	14,0	538 739	12,5					142	5,9	12 871	4,8
21.	5 950	12,2	461 216	10,7					131	5,5	11 001	4,1
22.	7 712	15,9	665 338	15,4	1	0,2	74	0,2	238	10,0	19 785	7,3
23.	5 049	10,4	624 766	14,5					246	10,3	19 596	7,3
24.	1 857	3,8	466 288	10,8					115	4,8	31 228	11,6
	48 615	100,0	4 313 154	100,0	461	100,0	31 160	100,0	2 390	100,0	269 812	100,0

TABEL 1 : Bedrag en onderverdeling in percent van de hoofbestanddelen van het totaal belastbaar netto-inkomen (1000 BEF)

Arrondissement Diksmuide

KLASSEN VAN TOTAAL BELASTBAAR NETTO-INKOMEN (1000 BEF)	Totaal belastbaar netto-inkomen				Bedrijfsinkomsten			
	Aangiften		Inkomsten		Aangiften		Inkomsten	
	Aantal	%	Bedrag	%	Aantal	%	Bedrag	%
1. < 100	630	3,1	27 822	0,2	593	2,9	26 866	0,2
2. 100 -< 150	295	1,4	37 192	0,2	281	1,4	35 161	0,2
3. 150 -< 200	353	1,7	62 230	0,4	346	1,7	60 706	0,4
4. 200 -< 250	468	2,3	105 644	0,6	462	2,3	101 829	0,6
5. 250 -< 300	680	3,3	187 437	1,1	673	3,3	179 128	1,1
6. 300 -< 350	726	3,5	235 702	1,4	725	3,6	223 460	1,3
7. 350 -< 400	948	4,6	356 039	2,1	947	4,6	341 485	2,0
8. 400 -< 450	1 167	5,7	496 956	3,0	1 165	5,7	480 984	2,9
9. 450 -< 500	1 225	6,0	581 359	3,5	1 225	6,0	569 667	3,4
10. 500 -< 550	1 131	5,5	594 712	3,5	1 130	5,5	584 009	3,5
11. 550 -< 600	1 077	5,3	619 523	3,7	1 077	5,3	613 232	3,7
12. 600 -< 650	934	4,6	583 668	3,5	933	4,6	577 669	3,5
13. 650 -< 700	966	4,7	651 762	3,9	965	4,7	647 227	3,9
14. 700 -< 750	859	4,2	623 017	3,7	859	4,2	619 595	3,7
15. 750 -< 800	846	4,1	655 970	3,9	846	4,1	656 728	3,9
16. 800 -< 850	871	4,3	717 659	4,3	871	4,3	717 701	4,3
17. 850 -< 900	633	3,1	553 751	3,3	633	3,1	552 240	3,3
18. 900 -< 950	557	2,7	514 661	3,1	557	2,7	513 680	3,1
19. 950 -< 1000	482	2,4	470 003	2,8	482	2,4	469 952	2,8
20. 1000 -< 1250	2 013	9,8	2 250 296	13,4	2 012	9,9	2 244 302	13,4
21. 1250 -< 1500	1 509	7,4	2 056 363	12,2	1 509	7,4	2 060 965	12,3
22. 1500 -< 2000	1 331	6,5	2 262 844	13,4	1 331	6,5	2 261 552	13,5
23. 2000 -< 3000	593	2,9	1 386 229	8,2	593	2,9	1 375 589	8,2
24. 3000 & +	178	0,9	805 442	4,8	177	0,9	786 912	4,7
T O T A L	20 472	100,0	16 836 281	100,0	20 392	100,0	16 700 637	100,0

AANGIFTEN MET NUL INKOMEN : 193 (NIET IN DE TABEL BEGREPEN)

Bedrag en onderverdeling in percent van de hoofbestanddelen
van het totaal belastbaar netto-inkomen (1000 BEF)

TABEL 1

Arrondissement Diksmuide

K L A S S E N	Inkomsten van onroerende goederen				Inkomsten van kapitalen en roerende goederen				Diverse inkomsten			
	Aangiften		Inkomsten		Aangiften		Inkomsten		Aangiften		Inkomsten	
	Aantal	%	Bedrag	%	Aantal	%	Bedrag	%	Aantal	%	Bedrag	%
1.	71	0,8	2 532	0,6	12	22,6	236	11,7	11	6,4	415	2,6
2.	40	0,5	2 127	0,5					8	4,7	791	5,0
3.	39	0,5	1 540	0,3	2	3,8	5	0,2	9	5,2	1 170	7,5
4.	101	1,2	4 025	0,9	4	7,5	104	5,1	10	5,8	1 172	7,5
5.	291	3,4	8 538	1,9	5	9,4	126	6,2	9	5,2	1 405	9,0
6.	303	3,5	13 189	3,0	7	13,2	410	20,3	10	5,8	1 075	6,9
7.	373	4,3	17 410	4,0	8	15,1	378	18,7	7	4,1	596	3,8
8.	316	3,7	20 520	4,7	11	20,8	548	27,1	6	3,5	422	2,7
9.	307	3,6	16 968	3,9	1	1,9	113	5,6	8	4,7	561	3,6
10.	291	3,4	18 285	4,2	2	3,8	70	3,5	8	4,7	618	3,9
11.	274	3,2	13 358	3,0	1	1,9	29	1,4	5	2,9	424	2,7
12.	261	3,0	14 001	3,2					3	1,7	164	1,0
13.	316	3,7	14 232	3,2					3	1,7	630	4,0
14.	287	3,3	13 833	3,1					4	2,3	671	4,3
15.	303	3,5	10 090	2,3					2	1,2	23	0,1
16.	357	4,1	13 984	3,2					7	4,1	121	0,8
17.	288	3,3	12 623	2,9					2	1,2	52	0,3
18.	275	3,2	13 080	3,0					1	0,6	4	
19.	272	3,1	12 394	2,8					4	2,3	103	0,7
20.	1 236	14,3	58 360	13,3					14	8,1	1 679	10,7
21.	1 073	12,4	48 711	11,1					10	5,8	251	1,6
22.	980	11,3	49 789	11,3					19	11,0	850	5,4
23.	445	5,1	32 797	7,4					7	4,1	333	2,1
24.	144	1,7	27 984	6,4					5	2,9	2 156	13,7
	8 643	100,0	440 370	100,0	53	100,0	2 020	100,0	172	100,0	15 687	100,0

TABEL 1 : Bedrag en onderverdeling in percent van de hoofdbestanddelen van het totaal belastbaar netto-inkomen (1000 BEF)

Arrondissement Ieper

KLASSEN VAN TOTAAL BELASTBAAR NETTO-INKOMEN (1000 BEF)	Totaal belastbaar netto-inkomen				Bedrijfsinkomsten			
	Aangiften		Inkomsten		Aangiften		Inkomsten	
	Aantal	%	Bedrag	%	Aantal	%	Bedrag	%
1. < 100	1 536	3,3	68 573	0,2	1 459	3,2	63 761	0,2
2. 100 -< 150	628	1,4	78 980	0,2	613	1,3	75 346	0,2
3. 150 -< 200	757	1,6	132 558	0,3	748	1,6	129 638	0,3
4. 200 -< 250	1 001	2,2	226 719	0,6	992	2,2	219 131	0,6
5. 250 -< 300	1 459	3,2	402 963	1,0	1 455	3,2	386 370	1,0
6. 300 -< 350	1 560	3,4	508 174	1,3	1 554	3,4	481 118	1,2
7. 350 -< 400	1 864	4,1	699 187	1,8	1 859	4,1	671 791	1,7
8. 400 -< 450	2 493	5,4	1 063 390	2,7	2 491	5,4	1 037 499	2,7
9. 450 -< 500	2 616	5,7	1 239 265	3,2	2 615	5,7	1 218 191	3,1
10. 500 -< 550	2 367	5,2	1 243 715	3,2	2 364	5,2	1 226 740	3,2
11. 550 -< 600	2 286	5,0	1 313 569	3,4	2 284	5,0	1 297 953	3,4
12. 600 -< 650	2 125	4,6	1 327 788	3,4	2 124	4,6	1 317 455	3,4
13. 650 -< 700	2 197	4,8	1 484 008	3,8	2 196	4,8	1 478 341	3,8
14. 700 -< 750	2 182	4,8	1 582 760	4,0	2 181	4,8	1 580 588	4,1
15. 750 -< 800	2 009	4,4	1 555 117	4,0	2 009	4,4	1 549 392	4,0
16. 800 -< 850	1 847	4,0	1 523 278	3,9	1 846	4,0	1 519 768	3,9
17. 850 -< 900	1 528	3,3	1 335 902	3,4	1 527	3,3	1 328 416	3,4
18. 900 -< 950	1 242	2,7	1 148 364	2,9	1 242	2,7	1 145 806	3,0
19. 950 -< 1000	1 111	2,4	1 081 917	2,8	1 111	2,4	1 080 644	2,8
20. 1000 -< 1250	4 491	9,8	5 021 303	12,8	4 490	9,8	5 014 611	13,0
21. 1250 -< 1500	3 550	7,7	4 850 630	12,4	3 549	7,8	4 867 379	12,6
22. 1500 -< 2000	3 084	6,7	5 259 489	13,5	3 084	6,7	5 274 062	13,6
23. 2000 -< 3000	1 523	3,3	3 588 329	9,2	1 523	3,3	3 557 966	9,2
24. 3000 & +	455	1,0	2 355 180	6,0	455	1,0	2 171 454	5,6
T O T A L	45 911	100,0	39 091 158	100,0	45 771	100,0	38 693 419	100,0

AANGIFTEN MET NUL INKOMEN : 305 (NIET IN DE TABEL BEGREPEN)

Bedrag en onderverdeling in percent van de hoofdbestanddelen
van het totaal belastbaar netto-inkomen (1000 BEF)

TABEL 1

Arrondissement Ieper

K L A S S E N	Inkomsten van onroerende goederen				Inkomsten van kapitalen en roerende goederen				Diverse inkomsten			
	Aangiften		Inkomsten		Aangiften		Inkomsten		Aangiften		Inkomsten	
	Aantal	%	Bedrag	%	Aantal	%	Bedrag	%	Aantal	%	Bedrag	%
1.	115	0,6	4 642	0,5	69	37,9	1 733	20,0	38	7,6	1 731	4,5
2.	64	0,4	3 136	0,4	6	3,3	242	2,8	27	5,4	2 123	5,6
3.	112	0,6	3 947	0,5	7	3,8	263	3,0	19	3,8	1 862	4,9
4.	250	1,4	11 683	1,3	9	4,9	494	5,7	15	3,0	1 440	3,8
5.	562	3,1	17 212	2,0	23	12,6	820	9,5	19	3,8	2 322	6,1
6.	597	3,3	30 270	3,5	22	12,1	1 076	12,4	30	6,0	2 860	7,5
7.	632	3,5	33 348	3,8	22	12,1	1 559	18,0	19	3,8	1 927	5,1
8.	552	3,1	31 174	3,6	10	5,5	615	7,1	29	5,8	1 980	5,2
9.	528	2,9	28 712	3,3	7	3,8	836	9,7	24	4,8	1 745	4,6
10.	496	2,7	27 964	3,2	2	1,1	50	0,6	22	4,4	2 120	5,6
11.	501	2,8	28 436	3,3	3	1,6	215	2,5	19	3,8	1 164	3,1
12.	546	3,0	25 004	2,9	1	0,5	648	7,5	12	2,4	929	2,4
13.	591	3,3	25 534	2,9					5	1,0	329	0,9
14.	626	3,5	23 715	2,7					16	3,2	1 234	3,2
15.	648	3,6	27 174	3,1	1	0,5	99	1,1	3	0,6	42	0,1
16.	674	3,7	26 990	3,1					9	1,8	643	1,7
17.	598	3,3	26 696	3,1					9	1,8	366	1,0
18.	530	2,9	21 272	2,4					8	1,6	371	1,0
19.	537	3,0	22 528	2,6					8	1,6	197	0,5
20.	2 690	14,9	118 045	13,6					40	8,0	2 936	7,7
21.	2 473	13,7	97 888	11,2					32	6,4	1 220	3,2
22.	2 286	12,6	113 003	13,0					44	8,8	1 795	4,7
23.	1 148	6,3	81 962	9,4					33	6,6	1 397	3,7
24.	335	1,9	40 797	4,7					18	3,6	5 355	14,1
	18 091	100,0	871 130	100,0	182	100,0	8 650	100,0	498	100,0	38 090	100,0

TABEL 1 : Bedrag en onderverdeling in percent van de hoofdbestanddelen van het totaal belastbaar netto-inkomen (1000 BEF)

Arrondissement Kortrijk

KLASSEN VAN TOTAAL BELASTBAAR NETTO-INKOMEN (1000 BEF)	Totaal belastbaar netto-inkomen				Bedrijfsinkomsten			
	Aangiften		Inkomsten		Aangiften		Inkomsten	
	Aantal	%	Bedrag	%	Aantal	%	Bedrag	%
1. < 100	4 282	3,3	186 856	0,2	4 112	3,2	175 660	0,1
2. 100 -< 150	1 558	1,2	197 051	0,2	1 518	1,2	189 026	0,2
3. 150 -< 200	1 668	1,3	293 647	0,2	1 624	1,3	283 483	0,2
4. 200 -< 250	2 140	1,7	481 963	0,4	2 102	1,6	463 884	0,4
5. 250 -< 300	2 977	2,3	819 153	0,7	2 953	2,3	795 991	0,7
6. 300 -< 350	3 361	2,6	1 093 329	0,9	3 341	2,6	1 055 957	0,9
7. 350 -< 400	4 389	3,4	1 653 038	1,4	4 369	3,4	1 600 523	1,3
8. 400 -< 450	6 440	5,0	2 744 857	2,3	6 434	5,0	2 697 627	2,3
9. 450 -< 500	6 964	5,4	3 305 046	2,8	6 955	5,5	3 249 971	2,7
10. 500 -< 550	6 425	5,0	3 374 856	2,8	6 422	5,0	3 327 305	2,8
11. 550 -< 600	6 387	5,0	3 671 102	3,1	6 383	5,0	3 626 407	3,1
12. 600 -< 650	5 771	4,5	3 607 833	3,0	5 766	4,5	3 572 873	3,0
13. 650 -< 700	5 788	4,5	3 907 375	3,3	5 786	4,5	3 877 721	3,3
14. 700 -< 750	5 868	4,6	4 257 387	3,6	5 864	4,6	4 241 017	3,6
15. 750 -< 800	5 663	4,4	4 387 603	3,7	5 655	4,4	4 361 133	3,7
16. 800 -< 850	5 065	4,0	4 176 645	3,5	5 060	4,0	4 151 803	3,5
17. 850 -< 900	4 112	3,2	3 593 792	3,0	4 112	3,2	3 565 609	3,0
18. 900 -< 950	3 573	2,8	3 302 982	2,8	3 570	2,8	3 282 678	2,8
19. 950 -< 1000	3 165	2,5	3 082 983	2,6	3 165	2,5	3 055 331	2,6
20. 1000 -< 1250	12 710	9,9	14 224 114	11,9	12 706	10,0	14 188 471	11,9
21. 1250 -< 1500	10 652	8,3	14 577 107	12,2	10 651	8,4	14 597 756	12,3
22. 1500 -< 2000	10 857	8,5	18 552 584	15,5	10 854	8,5	18 568 626	15,6
23. 2000 -< 3000	6 070	4,7	14 289 037	11,9	6 068	4,8	14 227 162	12,0
24. 3000 & +	1 999	1,6	9 828 454	8,2	1 996	1,6	9 590 382	8,1
T O T A L	127 884	100,0	119 608 793	100,0	127 466	100,0	118 746 398	100,0

AANGIFTEN MET NUL INKOMEN : 633 (NIET IN DE TABEL BEGREPEN)

Bedrag en onderverdeling in percent van de hoofbestanddelen van het totaal belastbaar netto-inkomen (1000 BEF)

TABEL 1

Arrondissement Kortrijk

K L A S S E N	Inkomsten van onroerende goederen				Inkomsten van kapitalen en roerende goederen				Diverse inkomsten			
	Aangiften		Inkomsten		Aangiften		Inkomsten		Aangiften		Inkomsten	
	Aantal	%	Bedrag	%	Aantal	%	Bedrag	%	Aantal	%	Bedrag	%
1.	193	0,4	8 589	0,3	230	48,4	6 036	23,1	104	6,1	4 426	2,6
2.	134	0,3	5 771	0,2	16	3,4	873	3,3	77	4,5	5 908	3,5
3.	172	0,3	8 784	0,3	23	4,8	1 076	4,1	63	3,7	7 172	4,3
4.	337	0,7	15 732	0,5	35	7,4	3 287	12,6	65	3,8	8 686	5,2
5.	651	1,3	25 707	0,9	32	6,7	2 611	10,0	74	4,3	8 974	5,4
6.	887	1,8	46 661	1,6	40	8,4	2 316	8,9	72	4,2	6 987	4,2
7.	1 034	2,1	58 721	2,0	31	6,5	3 432	13,2	110	6,4	12 882	7,7
8.	1 196	2,4	69 868	2,4	22	4,6	2 070	7,9	92	5,4	7 760	4,6
9.	1 255	2,5	75 103	2,6	16	3,4	1 821	7,0	91	5,3	8 020	4,8
10.	1 255	2,5	74 091	2,6	9	1,9	369	1,4	58	3,4	7 052	4,2
11.	1 319	2,7	77 920	2,7	12	2,5	807	3,1	42	2,5	4 929	3,0
12.	1 365	2,8	80 269	2,8					44	2,6	3 594	2,2
13.	1 503	3,0	84 411	2,9	2	0,4	28	0,1	35	2,0	3 622	2,2
14.	1 645	3,3	80 219	2,8	1	0,2	352	1,4	31	1,8	2 507	1,5
15.	1 747	3,5	86 023	3,0	6	1,3	997	3,8	33	1,9	3 033	1,8
16.	1 722	3,5	81 637	2,8					41	2,4	3 146	1,9
17.	1 577	3,2	85 965	3,0					41	2,4	2 771	1,7
18.	1 453	2,9	78 547	2,7					23	1,3	2 544	1,5
19.	1 486	3,0	86 069	3,0					19	1,1	761	0,5
20.	7 161	14,5	359 864	12,5					109	6,4	7 128	4,3
21.	7 229	14,7	339 255	11,8					81	4,7	6 361	3,8
22.	7 866	16,0	435 664	15,1					168	9,8	10 518	6,3
23.	4 577	9,3	347 275	12,1					146	8,5	10 966	6,6
24.	1 519	3,1	264 115	9,2					89	5,2	27 289	16,3
	49 283	100,0	2 876 258	100,0	475	100,0	26 074	100,0	1 708	100,0	167 035	100,0

TABEL 1 : Bedrag en onderverdeling in percent van de hoofdbestanddelen van het totaal belastbaar netto-inkomen (1000 BEF)

Arrondissement Oostende

KLASSEN VAN TOTAAL BELASTBAAR NETTO-INKOMEN (1000 BEF)	Totaal belastbaar netto-inkomen				Bedrijfsinkomsten			
	Aangiften		Inkomsten		Aangiften		Inkomsten	
	Aantal	%	Bedrag	%	Aantal	%	Bedrag	%
1. < 100	1 714	2,6	85 570	0,1	1 645	2,5	83 872	0,1
2. 100 -< 150	850	1,3	106 753	0,2	828	1,3	101 618	0,2
3. 150 -< 200	1 014	1,5	179 166	0,3	984	1,5	172 191	0,3
4. 200 -< 250	1 248	1,9	281 602	0,5	1 211	1,8	269 323	0,5
5. 250 -< 300	1 620	2,4	447 418	0,8	1 593	2,4	430 476	0,7
6. 300 -< 350	1 929	2,9	629 105	1,1	1 911	2,9	606 664	1,1
7. 350 -< 400	2 669	4,0	1 004 505	1,7	2 657	4,0	978 193	1,7
8. 400 -< 450	3 771	5,7	1 607 980	2,7	3 764	5,7	1 573 981	2,7
9. 450 -< 500	3 893	5,9	1 848 091	3,1	3 887	5,9	1 812 692	3,2
10. 500 -< 550	3 487	5,3	1 831 018	3,1	3 477	5,3	1 797 261	3,1
11. 550 -< 600	3 671	5,5	2 108 846	3,6	3 668	5,6	2 072 210	3,6
12. 600 -< 650	3 201	4,8	2 000 646	3,4	3 196	4,8	1 966 955	3,4
13. 650 -< 700	3 053	4,6	2 059 867	3,5	3 050	4,6	2 027 335	3,5
14. 700 -< 750	3 034	4,6	2 199 801	3,7	3 030	4,6	2 172 986	3,8
15. 750 -< 800	2 745	4,1	2 126 421	3,6	2 743	4,2	2 102 396	3,7
16. 800 -< 850	2 753	4,2	2 269 584	3,9	2 753	4,2	2 250 527	3,9
17. 850 -< 900	2 405	3,6	2 104 208	3,6	2 404	3,6	2 083 662	3,6
18. 900 -< 950	2 027	3,1	1 873 533	3,2	2 026	3,1	1 854 821	3,2
19. 950 -< 1000	1 705	2,6	1 660 698	2,8	1 704	2,6	1 644 470	2,9
20. 1000 -< 1250	6 611	10,0	7 387 030	12,6	6 602	10,0	7 301 117	12,7
21. 1250 -< 1500	4 539	6,9	6 199 533	10,6	4 532	6,9	6 148 613	10,7
22. 1500 -< 2000	4 801	7,3	8 212 101	14,0	4 798	7,3	8 158 334	14,2
23. 2000 -< 3000	2 640	4,0	6 194 377	10,6	2 637	4,0	6 086 447	10,6
24. 3000 & +	811	1,2	4 285 390	7,3	810	1,2	3 736 210	6,5
T O T A L	66 191	100,0	58 703 244	100,0	65 910	100,0	57 432 353	100,0

AANGIFTEN MET NUL INKOMEN : 313 (NIET IN DE TABEL BEGREPEN)

Bedrag en onderverdeling in percent van de hoofbestanddelen
van het totaal belastbaar netto-inkomen (1000 BEF)

TABEL 1

Arrondissement Oostende

K L A S S E N	Inkomsten van onroerende goederen				Inkomsten van kapitalen en roerende goederen				Diverse inkomsten			
	Aangiften		Inkomsten		Aangiften		Inkomsten		Aangiften		Inkomsten	
	Aantal	%	Bedrag	%	Aantal	%	Bedrag	%	Aantal	%	Bedrag	%
1.	110	0,5	6 269	0,3	46	23,7	1 191	9,5	30	3,0	1 322	1,3
2.	79	0,3	5 778	0,2	11	5,7	515	4,1	38	3,8	2 882	2,7
3.	99	0,4	6 950	0,3	10	5,2	569	4,5	46	4,6	5 066	4,8
4.	179	0,8	10 972	0,4	22	11,3	2 357	18,8	73	7,2	11 023	10,4
5.	317	1,3	18 860	0,8	16	8,2	674	5,4	61	6,0	9 839	9,3
6.	423	1,8	26 752	1,1	31	16,0	2 736	21,8	68	6,7	9 709	9,2
7.	592	2,5	42 232	1,7	22	11,3	1 406	11,2	67	6,6	8 000	7,6
8.	690	2,9	51 014	2,1	19	9,8	1 575	12,6	69	6,8	8 352	7,9
9.	697	2,9	57 242	2,3	4	2,1	614	4,9	48	4,8	5 614	5,3
10.	700	2,9	58 682	2,4	7	3,6	546	4,4	30	3,0	4 381	4,1
11.	757	3,2	62 461	2,5	3	1,5	29	0,2	35	3,5	2 718	2,6
12.	797	3,4	63 734	2,6					24	2,4	3 128	3,0
13.	823	3,5	68 650	2,8	2	1,0	324	2,6	27	2,7	2 110	2,0
14.	911	3,8	67 357	2,7					29	2,9	4 237	4,0
15.	908	3,8	67 284	2,7					17	1,7	1 558	1,5
16.	1 013	4,3	68 044	2,8					12	1,2	870	0,8
17.	913	3,8	62 660	2,6					20	2,0	1 836	1,7
18.	841	3,5	64 390	2,6					19	1,9	1 428	1,4
19.	757	3,2	56 984	2,3					11	1,1	1 647	1,6
20.	3 453	14,5	271 450	11,1					57	5,6	4 003	3,8
21.	2 818	11,9	215 807	8,8					48	4,8	4 404	4,2
22.	3 359	14,1	283 125	11,6					83	8,2	4 369	4,1
23.	1 910	8,0	229 554	9,4					73	7,2	4 388	4,2
24.	620	2,6	584 897	23,9	1	0,5			25	2,5	2 737	2,6
	23 766	100,0	2 451 146	100,0	194	100,0	12 536	100,0	1 010	100,0	105 621	100,0

TABEL 1 : Bedrag en onderverdeling in percent van de hoofdbestanddelen van het totaal belastbaar netto-inkomen (1000 BEF)

Arrondissement Roeselare

KLASSEN VAN TOTAAL BELASTBAAR NETTO-INKOMEN (1000 BEF)	Totaal belastbaar netto-inkomen				Bedrijfsinkomsten			
	Aangiften		Inkomsten		Aangiften		Inkomsten	
	Aantal	%	Bedrag	%	Aantal	%	Bedrag	%
1. < 100	1 954	3,1	87 423	0,2	1 874	3,0	84 686	0,1
2. 100 -< 150	740	1,2	93 640	0,2	728	1,2	90 286	0,2
3. 150 -< 200	918	1,5	161 337	0,3	906	1,5	157 811	0,3
4. 200 -< 250	1 083	1,7	244 202	0,4	1 068	1,7	236 612	0,4
5. 250 -< 300	1 459	2,4	401 016	0,7	1 451	2,3	390 151	0,7
6. 300 -< 350	1 621	2,6	527 011	0,9	1 618	2,6	509 488	0,9
7. 350 -< 400	2 043	3,3	768 160	1,3	2 034	3,3	742 091	1,3
8. 400 -< 450	3 112	5,0	1 325 194	2,3	3 106	5,0	1 298 823	2,3
9. 450 -< 500	3 296	5,3	1 562 065	2,7	3 291	5,3	1 535 930	2,7
10. 500 -< 550	3 092	5,0	1 623 421	2,8	3 091	5,0	1 594 759	2,8
11. 550 -< 600	2 905	4,7	1 670 289	2,9	2 904	4,7	1 652 374	2,9
12. 600 -< 650	2 796	4,5	1 747 120	3,0	2 792	4,5	1 731 124	3,0
13. 650 -< 700	2 751	4,4	1 857 189	3,2	2 751	4,4	1 850 479	3,2
14. 700 -< 750	2 929	4,7	2 124 269	3,7	2 927	4,7	2 113 347	3,7
15. 750 -< 800	2 933	4,7	2 272 506	3,9	2 930	4,7	2 261 913	3,9
16. 800 -< 850	2 555	4,1	2 105 593	3,6	2 552	4,1	2 096 316	3,6
17. 850 -< 900	2 072	3,3	1 813 106	3,1	2 072	3,3	1 798 006	3,1
18. 900 -< 950	1 760	2,8	1 626 897	2,8	1 759	2,8	1 619 152	2,8
19. 950 -< 1000	1 447	2,3	1 410 289	2,4	1 446	2,3	1 403 388	2,4
20. 1000 -< 1250	6 358	10,2	7 122 246	12,3	6 355	10,3	7 111 899	12,3
21. 1250 -< 1500	5 174	8,3	7 080 131	12,2	5 173	8,4	7 104 619	12,3
22. 1500 -< 2000	5 434	8,8	9 274 722	16,0	5 434	8,8	9 283 321	16,1
23. 2000 -< 3000	2 739	4,4	6 433 436	11,1	2 738	4,4	6 383 996	11,1
24. 3000 & +	905	1,5	4 750 509	8,2	905	1,5	4 658 726	8,1
T O T A L	62 076	100,0	58 081 768	100,0	61 905	100,0	57 709 295	100,0

AANGIFTEN MET NUL INKOMEN : 301 (NIET IN DE TABEL BEGREPEN)

Bedrag en onderverdeling in percent van de hoofbestanddelen van het totaal belastbaar netto-inkomen (1000 BEF)

TABEL 1

Arrondissement Roeselare

K L A S S E N	Inkomsten van onroerende goederen				Inkomsten van kapitalen en roerende goederen				Diverse inkomsten			
	Aangiften		Inkomsten		Aangiften		Inkomsten		Aangiften		Inkomsten	
	Aantal	%	Bedrag	%	Aantal	%	Bedrag	%	Aantal	%	Bedrag	%
1.	121	0,5	4 546	0,3	90	52,9	2 501	34,1	24	4,2	1 120	2,0
2.	78	0,3	4 397	0,3	1	0,6	77	1,1	23	4,0	1 739	3,2
3.	124	0,5	5 835	0,4	5	2,9	191	2,6	22	3,8	1 953	3,6
4.	203	0,8	8 220	0,6	14	8,2	858	11,7	17	3,0	2 550	4,7
5.	438	1,7	15 797	1,1	13	7,6	421	5,7	23	4,0	2 104	3,8
6.	541	2,1	25 683	1,8	15	8,8	894	12,2	19	3,3	1 204	2,2
7.	596	2,4	32 748	2,3	8	4,7	509	6,9	33	5,7	4 310	7,9
8.	611	2,4	36 200	2,5	7	4,1	832	11,4	31	5,4	3 484	6,4
9.	680	2,7	38 645	2,7	4	2,4	412	5,6	18	3,1	2 746	5,0
10.	653	2,6	42 354	2,9	7	4,1	534	7,3	26	4,5	2 807	5,1
11.	632	2,5	37 503	2,6	4	2,4	76	1,0	13	2,3	1 388	2,5
12.	696	2,8	36 805	2,5	1	0,6	9	0,1	16	2,8	1 747	3,2
13.	740	2,9	35 526	2,5					11	1,9	884	1,6
14.	851	3,4	43 842	3,0					19	3,3	1 264	2,3
15.	925	3,7	45 139	3,1	1	0,6	10	0,1	13	2,3	1 035	1,9
16.	869	3,4	42 387	2,9					12	2,1	548	1,0
17.	784	3,1	44 667	3,1					9	1,6	587	1,1
18.	768	3,0	40 565	2,8					7	1,2	318	0,6
19.	714	2,8	36 976	2,6					6	1,0	1 835	3,4
20.	3 731	14,8	186 890	12,9					41	7,1	3 796	6,9
21.	3 668	14,5	169 345	11,7					39	6,8	1 903	3,5
22.	4 075	16,1	222 612	15,4					67	11,7	4 805	8,8
23.	2 055	8,1	173 985	12,1					55	9,6	5 108	9,3
24.	684	2,7	113 163	7,8					30	5,2	5 450	10,0
	25 237	100,0	1 443 831	100,0	170	100,0	7 326	100,0	574	100,0	54 686	100,0

TABEL 1 : Bedrag en onderverdeling in percent van de hoofbestanddelen van het totaal belastbaar netto-inkomen (1000 BEF)

Arrondissement Tielt

KLASSEN VAN TOTAAL BELASTBAAR NETTO-INKOMEN (1000 BEF)	Totaal belastbaar netto-inkomen				Bedrijfsinkomsten			
	Aangiften		Inkomsten		Aangiften		Inkomsten	
	Aantal	%	Bedrag	%	Aantal	%	Bedrag	%
1. < 100	1 014	2,7	47 990	0,1	938	2,5	45 426	0,1
2. 100 -< 150	467	1,3	59 200	0,2	458	1,2	57 342	0,2
3. 150 -< 200	549	1,5	97 010	0,3	542	1,5	94 384	0,3
4. 200 -< 250	740	2,0	166 545	0,5	730	2,0	161 995	0,5
5. 250 -< 300	936	2,5	259 200	0,8	930	2,5	251 079	0,7
6. 300 -< 350	1 058	2,9	344 761	1,0	1 053	2,9	326 935	1,0
7. 350 -< 400	1 281	3,5	481 380	1,4	1 278	3,5	460 368	1,4
8. 400 -< 450	1 823	4,9	776 480	2,3	1 822	4,9	754 813	2,2
9. 450 -< 500	1 821	4,9	864 115	2,5	1 816	4,9	842 422	2,5
10. 500 -< 550	1 798	4,9	945 791	2,8	1 798	4,9	932 908	2,8
11. 550 -< 600	1 751	4,7	1 006 637	3,0	1 749	4,7	989 272	2,9
12. 600 -< 650	1 585	4,3	989 942	2,9	1 583	4,3	979 699	2,9
13. 650 -< 700	1 643	4,4	1 108 559	3,3	1 642	4,4	1 102 767	3,3
14. 700 -< 750	1 742	4,7	1 264 086	3,7	1 740	4,7	1 257 446	3,7
15. 750 -< 800	1 741	4,7	1 347 209	4,0	1 740	4,7	1 342 620	4,0
16. 800 -< 850	1 623	4,4	1 338 623	3,9	1 622	4,4	1 332 054	3,9
17. 850 -< 900	1 239	3,3	1 081 661	3,2	1 239	3,4	1 077 658	3,2
18. 900 -< 950	1 041	2,8	961 745	2,8	1 041	2,8	958 837	2,8
19. 950 -< 1000	885	2,4	862 793	2,5	885	2,4	860 234	2,5
20. 1000 -< 1250	3 899	10,5	4 376 925	12,9	3 899	10,6	4 380 846	12,9
21. 1250 -< 1500	3 382	9,1	4 631 495	13,6	3 382	9,2	4 649 241	13,7
22. 1500 -< 2000	3 077	8,3	5 247 173	15,4	3 075	8,3	5 260 835	15,5
23. 2000 -< 3000	1 457	3,9	3 418 597	10,0	1 457	3,9	3 400 181	10,0
24. 3000 & +	486	1,3	2 379 238	7,0	486	1,3	2 340 952	6,9
T O T A L	37 038	100,0	34 057 153	100,0	36 905	100,0	33 860 312	100,0

AANGIFTEN MET NUL INKOMEN : 315 (NIET IN DE TABEL BEGREPEN)

Bedrag en onderverdeling in percent van de hoofbestanddelen
van het totaal belastbaar netto-inkomen (1000 BEF)

TABEL 1

Arrondissement Tielst

K L A S S E N	Inkomsten van onroerende goederen				Inkomsten van kapitalen en roerende goederen				Diverse inkomsten			
	Aangiften		Inkomsten		Aangiften		Inkomsten		Aangiften		Inkomsten	
	Aantal	%	Bedrag	%	Aantal	%	Bedrag	%	Aantal	%	Bedrag	%
1.	104	0,7	3 257	0,4	63	49,6	1 800	25,0	15	4,4	671	2,7
2.	43	0,3	1 885	0,2	7	5,5	551	7,6	7	2,1	357	1,4
3.	53	0,3	2 218	0,3	5	3,9	389	5,4	16	4,7	1 402	5,6
4.	144	0,9	6 115	0,7	6	4,7	689	9,6	10	2,9	1 175	4,7
5.	319	2,1	12 220	1,4	8	6,3	720	10,0	10	2,9	1 025	4,1
6.	413	2,7	21 881	2,5	18	14,2	867	12,0	17	5,0	1 570	6,3
7.	432	2,8	25 303	2,9	8	6,3	516	7,2	16	4,7	1 333	5,3
8.	437	2,9	26 043	3,0	4	3,1	257	3,6	14	4,1	1 293	5,2
9.	422	2,8	27 700	3,2	3	2,4	651	9,0	19	5,6	2 383	9,5
10.	392	2,6	22 937	2,7	2	1,6	154	2,1	9	2,7	723	2,9
11.	415	2,7	30 555	3,5	2	1,6	616	8,5	8	2,4	262	1,0
12.	385	2,5	24 615	2,9					8	2,4	640	2,6
13.	417	2,8	23 162	2,7					7	2,1	505	2,0
14.	484	3,2	25 408	2,9					7	2,1	1 402	5,6
15.	535	3,5	25 498	3,0					8	2,4	698	2,8
16.	560	3,7	29 491	3,4					4	1,2	118	0,5
17.	478	3,2	23 582	2,7					4	1,2	64	0,3
18.	447	2,9	23 142	2,7					2	0,6	128	0,5
19.	430	2,8	23 003	2,7					12	3,5	368	1,5
20.	2 239	14,8	113 942	13,2					29	8,6	1 387	5,6
21.	2 316	15,3	104 496	12,1					28	8,3	1 769	7,1
22.	2 224	14,7	120 771	14,0	1	0,8			39	11,5	1 614	6,5
23.	1 102	7,3	84 018	9,7					33	9,7	1 726	6,9
24.	369	2,4	60 811	7,1					17	5,0	2 354	9,4
	15 160	100,0	862 053	100,0	127	100,0	7 211	100,0	339	100,0	24 968	100,0

TABEL 1 : Bedrag en onderverdeling in percent van de hoofbestanddelen van het totaal belastbaar netto-inkomen (1000 BEF)

Arrondissement Veurne

KLASSEN VAN TOTAAL BELASTBAAR NETTO-INKOMEN (1000 BEF)	Totaal belastbaar netto-inkomen				Bedrijfsinkomsten			
	Aangiften		Inkomsten		Aangiften		Inkomsten	
	Aantal	%	Bedrag	%	Aantal	%	Bedrag	%
1. < 100	707	2,7	35 223	0,1	658	2,5	31 973	0,1
2. 100 -< 150	353	1,3	44 136	0,2	340	1,3	41 220	0,2
3. 150 -< 200	434	1,7	76 125	0,3	417	1,6	71 632	0,3
4. 200 -< 250	543	2,1	122 088	0,5	526	2,0	114 857	0,5
5. 250 -< 300	851	3,2	234 658	1,0	838	3,2	223 477	1,0
6. 300 -< 350	930	3,5	303 247	1,3	922	3,5	287 017	1,2
7. 350 -< 400	1 283	4,9	482 851	2,0	1 274	4,9	463 977	2,0
8. 400 -< 450	1 594	6,1	679 342	2,9	1 590	6,1	660 461	2,9
9. 450 -< 500	1 571	6,0	743 852	3,1	1 564	6,0	723 065	3,1
10. 500 -< 550	1 340	5,1	702 757	3,0	1 339	5,1	681 082	3,0
11. 550 -< 600	1 330	5,1	764 069	3,2	1 324	5,1	745 075	3,2
12. 600 -< 650	1 276	4,9	798 155	3,4	1 272	4,9	777 419	3,4
13. 650 -< 700	1 190	4,5	803 116	3,4	1 189	4,6	780 311	3,4
14. 700 -< 750	1 123	4,3	814 124	3,4	1 120	4,3	799 449	3,5
15. 750 -< 800	1 084	4,1	840 336	3,6	1 084	4,2	825 923	3,6
16. 800 -< 850	961	3,7	793 028	3,4	961	3,7	771 118	3,3
17. 850 -< 900	815	3,1	711 917	3,0	813	3,1	697 259	3,0
18. 900 -< 950	755	2,9	697 788	3,0	754	2,9	688 060	3,0
19. 950 -< 1000	617	2,4	601 595	2,5	617	2,4	582 794	2,5
20. 1000 -< 1250	2 481	9,5	2 766 489	11,7	2 474	9,5	2 699 656	11,7
21. 1250 -< 1500	1 731	6,6	2 366 442	10,0	1 730	6,6	2 329 347	10,1
22. 1500 -< 2000	1 763	6,7	3 024 168	12,8	1 762	6,8	2 967 896	12,9
23. 2000 -< 3000	1 055	4,0	2 480 228	10,5	1 053	4,0	2 422 415	10,5
24. 3000 & +	459	1,7	2 734 297	11,6	458	1,8	2 666 199	11,6
T O T A L	26 246	100,0	23 620 031	100,0	26 079	100,0	23 051 682	100,0

AANGIFTEN MET NUL INKOMEN : 180 (NIET IN DE TABEL BEGREPEN)

Bedrag en onderverdeling in percent van de hoofdbestanddelen van het totaal belastbaar netto-inkomen (1000 BEF)

TABEL 1

Arrondissement Veurne

K L A S S E N	Inkomsten van onroerende goederen				Inkomsten van kapitalen en roerende goederen				Diverse inkomsten			
	Aangiften		Inkomsten		Aangiften		Inkomsten		Aangiften		Inkomsten	
	Aantal	%	Bedrag	%	Aantal	%	Bedrag	%	Aantal	%	Bedrag	%
1.	71	0,7	4 172	0,4	33	23,7	787	11,6	28	6,1	1 383	2,8
2.	40	0,4	2 117	0,2	6	4,3	364	5,4	23	5,0	2 018	4,0
3.	55	0,5	3 481	0,4	9	6,5	304	4,5	24	5,2	2 979	6,0
4.	112	1,1	6 924	0,7	11	7,9	766	11,3	29	6,3	3 260	6,5
5.	245	2,4	11 854	1,2	13	9,4	329	4,9	27	5,9	3 972	7,9
6.	303	2,9	18 305	1,9	25	18,0	1 358	20,0	26	5,7	4 100	8,2
7.	343	3,3	23 906	2,4	19	13,7	1 319	19,5	23	5,0	3 544	7,1
8.	343	3,3	25 886	2,6	13	9,4	1 016	15,0	28	6,1	1 650	3,3
9.	351	3,4	28 775	2,9	4	2,9	232	3,4	25	5,4	2 775	5,6
10.	346	3,4	32 279	3,3	5	3,6	294	4,3	14	3,1	1 730	3,5
11.	314	3,1	30 563	3,1	1	0,7	10	0,1	9	2,0	1 304	2,6
12.	369	3,6	33 638	3,4					9	2,0	1 046	2,1
13.	402	3,9	38 202	3,9					8	1,7	671	1,3
14.	364	3,5	30 238	3,1					8	1,7	697	1,4
15.	397	3,9	29 648	3,0					11	2,4	717	1,4
16.	388	3,8	37 315	3,8					12	2,6	1 057	2,1
17.	334	3,2	28 730	2,9					11	2,4	228	0,5
18.	329	3,2	26 736	2,7					7	1,5	210	0,4
19.	279	2,7	30 409	3,1					10	2,2	1 851	3,7
20.	1 380	13,4	138 196	14,0					32	7,0	2 501	5,0
21.	1 136	11,0	93 855	9,5					16	3,5	1 060	2,1
22.	1 218	11,8	129 706	13,1					31	6,8	3 324	6,7
23.	794	7,7	108 065	10,9					31	6,8	3 119	6,2
24.	369	3,6	75 522	7,6					17	3,7	4 787	9,6
	10 282	100,0	988 522	100,0	139	100,0	6 778	100,0	459	100,0	49 982	100,0

TABEL 1 : Bedrag en onderverdeling in percent van de hoofdbestanddelen van het totaal belastbaar netto-inkomen (1000 BEF)

WAALS GEWEST

KLASSEN VAN TOTAAL BELASTBAAR NETTO-INKOMEN (1000 BEF)	Totaal belastbaar netto-inkomen				Bedrijfsinkomsten			
	Aangiften		Inkomsten		Aangiften		Inkomsten	
	Aantal	%	Bedrag	%	Aantal	%	Bedrag	%
1. < 100	44 960	3,1	2 129 936	0,2	43 126	2,9	2 007 759	0,2
2. 100 -< 150	21 795	1,5	2 750 602	0,2	21 226	1,4	2 607 872	0,2
3. 150 -< 200	25 129	1,7	4 395 354	0,3	24 507	1,7	4 210 264	0,3
4. 200 -< 250	29 923	2,0	6 755 085	0,5	29 226	2,0	6 462 337	0,5
5. 250 -< 300	39 425	2,7	10 857 636	0,8	38 968	2,7	10 519 213	0,8
6. 300 -< 350	43 866	3,0	14 276 129	1,1	43 562	3,0	13 891 101	1,1
7. 350 -< 400	64 499	4,4	24 260 528	1,8	64 283	4,4	23 797 049	1,8
8. 400 -< 450	88 559	6,0	37 743 853	2,8	88 356	6,0	37 132 548	2,8
9. 450 -< 500	87 163	5,9	41 389 998	3,1	87 018	5,9	40 818 782	3,1
10. 500 -< 550	76 910	5,2	40 372 403	3,0	76 798	5,2	39 814 948	3,0
11. 550 -< 600	77 284	5,2	44 440 448	3,3	77 196	5,3	43 929 771	3,3
12. 600 -< 650	70 920	4,8	44 314 726	3,3	70 861	4,8	43 885 040	3,3
13. 650 -< 700	67 504	4,6	45 544 457	3,4	67 432	4,6	45 179 858	3,4
14. 700 -< 750	62 995	4,3	45 660 971	3,4	62 960	4,3	45 344 651	3,5
15. 750 -< 800	58 611	4,0	45 397 141	3,4	58 564	4,0	45 099 215	3,4
16. 800 -< 850	54 036	3,7	44 556 431	3,4	54 004	3,7	44 270 465	3,4
17. 850 -< 900	48 153	3,3	42 112 715	3,2	48 131	3,3	41 856 498	3,2
18. 900 -< 950	42 434	2,9	39 230 665	3,0	42 407	2,9	39 002 787	3,0
19. 950 -< 1000	37 943	2,6	36 978 957	2,8	37 927	2,6	36 751 445	2,8
20. 1000 -< 1250	141 681	9,6	158 085 455	11,9	141 608	9,6	157 211 036	12,0
21. 1250 -< 1500	91 414	6,2	124 927 606	9,4	91 381	6,2	124 449 279	9,5
22. 1500 -< 2000	104 290	7,1	179 256 255	13,5	104 258	7,1	178 631 948	13,6
23. 2000 -< 3000	68 837	4,7	163 012 414	12,3	68 807	4,7	162 173 235	12,3
24. 3000 & +	25 313	1,7	128 893 560	9,7	25 261	1,7	125 271 392	9,5
T O T A L	1 473 644	100,0	1 327 343 325	100,0	1 467 867	100,0	1 314 318 493	100,0

AANGIFTEN MET NUL INKOMEN : 5 116 (NIET IN DE TABEL BEGREPEN)

Bedrag en onderverdeling in percent van de hoofdbestanddelen
van het totaal belastbaar netto-inkomen (1000 BEF)

TABEL 1

WAALS GEWEST

K L A S S E N	Inkomsten van onroerende goederen				Inkomsten van kapitalen en roerende goederen				Diverse inkomsten			
	Aangiften		Inkomsten		Aangiften		Inkomsten		Aangiften		Inkomsten	
	Aantal	%	Bedrag	%	Aantal	%	Bedrag	%	Aantal	%	Bedrag	%
1.	2 405	0,4	141 278	0,4	801	21,2	25 045	11,3	1 764	7,6	88 102	3,3
2.	1 837	0,3	97 492	0,3	155	4,1	10 914	4,9	1 383	6,0	113 606	4,3
3.	2 895	0,5	142 281	0,4	195	5,2	14 606	6,6	1 304	5,6	147 233	5,5
4.	4 935	0,8	235 974	0,6	273	7,2	26 122	11,8	1 529	6,6	208 471	7,8
5.	9 871	1,7	371 165	1,0	292	7,7	21 160	9,6	1 467	6,4	193 314	7,2
6.	11 898	2,0	567 567	1,5	368	9,8	25 606	11,6	1 405	6,1	160 010	6,0
7.	16 200	2,7	769 380	2,1	369	9,8	24 965	11,3	1 586	6,9	169 274	6,3
8.	19 650	3,3	983 146	2,6	265	7,0	19 950	9,0	1 604	6,9	171 911	6,4
9.	19 463	3,3	990 071	2,7	225	6,0	14 338	6,5	1 150	5,0	130 814	4,9
10.	19 384	3,3	1 021 963	2,7	342	9,1	12 467	5,6	917	4,0	127 190	4,8
11.	20 554	3,5	1 084 462	2,9	281	7,4	8 709	3,9	634	2,7	85 180	3,2
12.	21 086	3,6	1 096 962	2,9	101	2,7	3 909	1,8	562	2,4	66 839	2,5
13.	21 954	3,7	1 123 835	3,0	37	1,0	2 774	1,3	454	2,0	67 774	2,5
14.	22 605	3,8	1 145 104	3,1	15	0,4	2 154	1,0	442	1,9	41 765	1,6
15.	23 545	4,0	1 171 007	3,1	12	0,3	1 069	0,5	389	1,7	36 227	1,4
16.	22 915	3,9	1 149 146	3,1	7	0,2	493	0,2	408	1,8	39 769	1,5
17.	21 207	3,6	1 079 642	2,9	3	0,1	109		333	1,4	37 369	1,4
18.	20 208	3,4	1 059 625	2,8	6	0,2	343	0,2	348	1,5	31 295	1,2
19.	19 206	3,3	1 043 172	2,8					327	1,4	28 311	1,1
20.	80 208	13,6	4 517 868	12,1	17	0,5	6 182	2,8	1 189	5,1	112 668	4,2
21.	60 144	10,2	3 560 058	9,5	5	0,1	193	0,1	872	3,8	60 708	2,3
22.	75 399	12,8	4 989 281	13,4	2	0,1	4		1 229	5,3	106 385	4,0
23.	52 867	9,0	4 439 363	11,9	1		8		1 101	4,8	118 803	4,5
24.	20 116	3,4	4 562 590	12,2					697	3,0	325 086	12,2
	590 552	100,0	37 342 431	100,0	3 772	100,0	221 121	100,0	23 094	100,0	2 668 104	100,0

TABEL 1 : Bedrag en onderverdeling in percent van de hoofdbestanddelen van het totaal belastbaar netto-inkomen (1000 BEF)

waarvan Duitstalige Gemeenschap

KLASSEN VAN TOTAAL BELASTBAAR NETTO-INKOMEN (1000 BEF)	Totaal belastbaar netto-inkomen				Bedrijfsinkomsten			
	Aangiften		Inkomsten		Aangiften		Inkomsten	
	Aantal	%	Bedrag	%	Aantal	%	Bedrag	%
1. < 100	807	2,8	39 574	0,2	797	2,8	39 167	0,2
2. 100 -< 150	404	1,4	49 582	0,2	402	1,4	48 796	0,2
3. 150 -< 200	353	1,2	62 167	0,2	346	1,2	59 283	0,2
4. 200 -< 250	510	1,8	115 254	0,4	502	1,7	111 651	0,4
5. 250 -< 300	644	2,2	177 744	0,7	633	2,2	169 170	0,7
6. 300 -< 350	776	2,7	252 442	1,0	773	2,7	244 382	1,0
7. 350 -< 400	942	3,2	354 330	1,4	936	3,2	339 151	1,3
8. 400 -< 450	1 398	4,8	596 923	2,3	1 390	4,8	579 092	2,3
9. 450 -< 500	1 679	5,8	796 999	3,1	1 673	5,8	776 644	3,0
10. 500 -< 550	1 517	5,2	797 033	3,1	1 512	5,2	782 243	3,1
11. 550 -< 600	1 596	5,5	918 594	3,5	1 587	5,5	897 043	3,5
12. 600 -< 650	1 508	5,2	943 195	3,6	1 505	5,2	930 536	3,6
13. 650 -< 700	1 465	5,1	989 252	3,8	1 464	5,1	976 371	3,8
14. 700 -< 750	1 395	4,8	1 011 312	3,9	1 395	4,8	1 000 184	3,9
15. 750 -< 800	1 329	4,6	1 029 530	3,9	1 329	4,6	1 021 772	4,0
16. 800 -< 850	1 250	4,3	1 030 294	3,9	1 250	4,3	1 021 156	4,0
17. 850 -< 900	1 086	3,7	949 064	3,6	1 085	3,8	939 372	3,7
18. 900 -< 950	1 011	3,5	934 537	3,6	1 009	3,5	928 400	3,6
19. 950 -< 1000	858	3,0	835 964	3,2	858	3,0	833 208	3,3
20. 1000 -< 1250	3 026	10,4	3 371 211	12,9	3 024	10,5	3 339 367	13,1
21. 1250 -< 1500	1 927	6,6	2 631 239	10,1	1 925	6,7	2 610 555	10,2
22. 1500 -< 2000	2 045	7,1	3 502 563	13,4	2 045	7,1	3 467 473	13,6
23. 2000 -< 3000	1 059	3,7	2 500 440	9,6	1 058	3,7	2 467 139	9,7
24. 3000 & +	412	1,4	2 201 851	8,4	406	1,4	1 955 164	7,7
T O T A L	28 997	100,0	26 091 093	100,0	28 904	100,0	25 537 318	100,0

AANGIFTEN MET NUL INKOMEN : 71 (NIET IN DE TABEL BEGREPEN)

Bedrag en onderverdeling in percent van de hoofdbestanddelen
van het totaal belastbaar netto-inkomen (1000 BEF)

TABEL 1

waarvan Duitstalige Gemeenschap

K L A S S E N	Inkomsten van onroerende goederen				Inkomsten van kapitalen en roerende goederen				Diverse inkomsten			
	Aangiften		Inkomsten		Aangiften		Inkomsten		Aangiften		Inkomsten	
	Aantal	%	Bedrag	%	Aantal	%	Bedrag	%	Aantal	%	Bedrag	%
1.	31	0,3	1 271	0,1	4	7,5	118	2,1	5	1,6	226	0,5
2.	17	0,2	661	0,1	2	3,8	117	2,1	10	3,3	554	1,1
3.	31	0,3	1 609	0,2	2	3,8	126	2,2	21	6,9	2 025	4,1
4.	62	0,6	3 578	0,4	3	5,7	526	9,3	16	5,2	2 748	5,6
5.	127	1,3	6 696	0,8	9	17,0	1 159	20,4	24	7,8	3 808	7,8
6.	171	1,7	9 062	1,0	4	7,5	220	3,9	30	9,8	3 504	7,2
7.	254	2,5	15 896	1,8	5	9,4	335	5,9	28	9,2	3 968	8,1
8.	285	2,9	19 621	2,2	8	15,1	1 118	19,7	23	7,5	3 364	6,9
9.	373	3,7	25 503	2,9	3	5,7	682	12,0	19	6,2	3 361	6,9
10.	336	3,4	21 655	2,5	3	5,7	606	10,7	15	4,9	1 886	3,9
11.	333	3,3	25 703	2,9	1	1,9	56	1,0	21	6,9	7 471	15,3
12.	336	3,4	22 647	2,6	1	1,9	12	0,2	8	2,6	1 482	3,0
13.	345	3,5	23 573	2,7	1	1,9	10	0,2	5	1,6	958	2,0
14.	401	4,0	28 504	3,2	3	5,7	582	10,2	5	1,6	405	0,8
15.	394	3,9	26 415	3,0	1	1,9	4	0,1	4	1,3	157	0,3
16.	396	4,0	29 992	3,4					5	1,6	307	0,6
17.	363	3,6	25 208	2,9					6	2,0	1 486	3,0
18.	393	3,9	25 480	2,9	1	1,9	8	0,1	7	2,3	207	0,4
19.	383	3,8	23 620	2,7					3	1,0	203	0,4
20.	1 532	15,3	114 908	13,1	2	3,8	1		12	3,9	1 641	3,4
21.	1 120	11,2	83 638	9,5					12	3,9	963	2,0
22.	1 298	13,0	119 270	13,6					14	4,6	844	1,7
23.	715	7,2	75 879	8,6					8	2,6	680	1,4
24.	293	2,9	148 858	16,9					5	1,6	6 675	13,6
	9 989	100,0	879 249	100,0	53	100,0	5 679	100,0	306	100,0	48 924	100,0

TABEL 1 : Bedrag en onderverdeling in percent van de hoofdbestanddelen van het totaal belastbaar netto-inkomen (1000 BEF)

Provincie Waals Brabant

KLASSEN VAN TOTAAL BELASTBAAR NETTO-INKOMEN (1000 BEF)	Totaal belastbaar netto-inkomen				Bedrijfsinkomsten			
	Aangiften		Inkomsten		Aangiften		Inkomsten	
	Aantal	%	Bedrag	%	Aantal	%	Bedrag	%
1. < 100	4 946	3,2	236 705	0,1	4 711	3,1	225 132	0,1
2. 100 -< 150	2 362	1,5	295 813	0,2	2 269	1,5	273 453	0,2
3. 150 -< 200	2 538	1,6	443 635	0,3	2 427	1,6	411 990	0,2
4. 200 -< 250	2 970	1,9	670 367	0,4	2 825	1,8	616 947	0,4
5. 250 -< 300	3 482	2,3	958 179	0,5	3 385	2,2	897 982	0,5
6. 300 -< 350	3 833	2,5	1 247 585	0,7	3 754	2,5	1 188 400	0,7
7. 350 -< 400	4 779	3,1	1 795 620	1,0	4 726	3,1	1 727 536	1,0
8. 400 -< 450	7 074	4,6	3 014 368	1,7	7 013	4,6	2 923 644	1,7
9. 450 -< 500	7 380	4,8	3 505 878	2,0	7 339	4,8	3 421 439	2,0
10. 500 -< 550	6 644	4,3	3 490 130	2,0	6 613	4,3	3 404 201	2,0
11. 550 -< 600	6 963	4,5	4 005 584	2,3	6 944	4,5	3 926 574	2,3
12. 600 -< 650	6 443	4,2	4 024 279	2,3	6 419	4,2	3 946 489	2,3
13. 650 -< 700	6 321	4,1	4 264 652	2,4	6 287	4,1	4 190 144	2,4
14. 700 -< 750	5 930	3,8	4 297 639	2,5	5 917	3,9	4 230 411	2,5
15. 750 -< 800	5 467	3,5	4 232 864	2,4	5 451	3,6	4 158 026	2,4
16. 800 -< 850	4 981	3,2	4 109 204	2,4	4 974	3,3	4 033 330	2,3
17. 850 -< 900	4 626	3,0	4 046 454	2,3	4 618	3,0	3 984 962	2,3
18. 900 -< 950	4 112	2,7	3 801 712	2,2	4 106	2,7	3 729 801	2,2
19. 950 -< 1000	3 845	2,5	3 747 906	2,1	3 842	2,5	3 692 197	2,1
20. 1000 -< 1250	14 889	9,7	16 632 003	9,5	14 867	9,7	16 371 240	9,5
21. 1250 -< 1500	10 550	6,8	14 447 242	8,3	10 536	6,9	14 287 332	8,3
22. 1500 -< 2000	14 232	9,2	24 613 358	14,1	14 224	9,3	24 437 924	14,2
23. 2000 -< 3000	12 746	8,3	30 561 852	17,5	12 737	8,3	30 408 923	17,7
24. 3000 & +	7 072	4,6	36 165 356	20,7	7 061	4,6	35 474 980	20,6
T O T A L	154 185	100,0	174 608 385	100,0	153 045	100,0	171 963 057	100,0

AANGIFTEN MET NUL INKOMEN : 551 (NIET IN DE TABEL BEGREPEN)

Bedrag en onderverdeling in percent van de hoofdbestanddelen
van het totaal belastbaar netto-inkomen (1000 BEF)

TABEL 1

Provincie Waals Brabant

K L A S S E N	Inkomsten van onroerende goederen				Inkomsten van kapitalen en roerende goederen				Diverse inkomsten			
	Aangiften		Inkomsten		Aangiften		Inkomsten		Aangiften		Inkomsten	
	Aantal	%	Bedrag	%	Aantal	%	Bedrag	%	Aantal	%	Bedrag	%
1.	308	0,4	24 621	0,3	142	28,3	4 729	9,8	205	5,2	10 046	1,5
2.	239	0,3	16 984	0,2	28	5,6	2 288	4,7	228	5,8	18 601	2,8
3.	304	0,4	22 618	0,3	32	6,4	3 210	6,7	206	5,2	26 323	4,0
4.	535	0,8	38 674	0,5	52	10,4	6 183	12,8	277	7,0	40 689	6,2
5.	917	1,3	50 813	0,7	41	8,2	4 685	9,7	235	5,9	40 240	6,1
6.	1 083	1,5	77 207	1,1	53	10,6	4 808	10,0	187	4,7	27 454	4,2
7.	1 407	2,0	99 593	1,4	46	9,2	5 071	10,5	198	5,0	27 829	4,2
8.	1 626	2,3	127 671	1,8	35	7,0	3 602	7,5	233	5,9	36 068	5,5
9.	1 812	2,6	137 836	1,9	29	5,8	4 153	8,6	165	4,2	23 291	3,5
10.	1 755	2,5	147 447	2,1	13	2,6	2 680	5,6	138	3,5	22 919	3,5
11.	1 978	2,8	152 166	2,1	8	1,6	1 603	3,3	92	2,3	14 582	2,2
12.	2 039	2,9	161 950	2,3	8	1,6	1 732	3,6	102	2,6	15 362	2,3
13.	2 142	3,1	159 977	2,3	4	0,8	746	1,5	99	2,5	26 779	4,1
14.	2 111	3,0	172 364	2,4	2	0,4	591	1,2	72	1,8	9 830	1,5
15.	2 180	3,1	177 617	2,5	2	0,4	113	0,2	71	1,8	10 011	1,5
16.	2 051	2,9	173 563	2,4	1	0,2	18		70	1,8	9 631	1,5
17.	2 039	2,9	168 584	2,4	1	0,2	27	0,1	62	1,6	7 805	1,2
18.	1 938	2,8	177 138	2,5	1	0,2	51	0,1	71	1,8	9 764	1,5
19.	1 870	2,7	171 188	2,4					70	1,8	6 162	0,9
20.	8 167	11,7	762 633	10,7	2	0,4	1 825	3,8	227	5,7	25 369	3,8
21.	6 899	9,9	662 953	9,3	1	0,2	87	0,2	166	4,2	10 577	1,6
22.	10 422	14,9	1 041 056	14,7					267	6,8	25 567	3,9
23.	10 246	14,6	1 137 524	16,0					266	6,7	32 072	4,9
24.	5 923	8,5	1 236 155	17,4					244	6,2	182 659	27,7
	69 991	100,0	7 098 330	100,0	501	100,0	48 201	100,0	3 951	100,0	659 629	100,0

TABEL 1 : Bedrag en onderverdeling in percent van de hoofdbestanddelen van het totaal belastbaar netto-inkomen (1000 BEF)

Arrondissement Nijvel

KLASSEN VAN TOTAAL BELASTBAAR NETTO-INKOMEN (1000 BEF)	Totaal belastbaar netto-inkomen				Bedrijfsinkomsten			
	Aangiften		Inkomsten		Aangiften		Inkomsten	
	Aantal	%	Bedrag	%	Aantal	%	Bedrag	%
1. < 100	4 946	3,2	236 705	0,1	4 711	3,1	225 132	0,1
2. 100 -< 150	2 362	1,5	295 813	0,2	2 269	1,5	273 453	0,2
3. 150 -< 200	2 538	1,6	443 635	0,3	2 427	1,6	411 990	0,2
4. 200 -< 250	2 970	1,9	670 367	0,4	2 825	1,8	616 947	0,4
5. 250 -< 300	3 482	2,3	958 179	0,5	3 385	2,2	897 982	0,5
6. 300 -< 350	3 833	2,5	1 247 585	0,7	3 754	2,5	1 188 400	0,7
7. 350 -< 400	4 779	3,1	1 795 620	1,0	4 726	3,1	1 727 536	1,0
8. 400 -< 450	7 074	4,6	3 014 368	1,7	7 013	4,6	2 923 644	1,7
9. 450 -< 500	7 380	4,8	3 505 878	2,0	7 339	4,8	3 421 439	2,0
10. 500 -< 550	6 644	4,3	3 490 130	2,0	6 613	4,3	3 404 201	2,0
11. 550 -< 600	6 963	4,5	4 005 584	2,3	6 944	4,5	3 926 574	2,3
12. 600 -< 650	6 443	4,2	4 024 279	2,3	6 419	4,2	3 946 489	2,3
13. 650 -< 700	6 321	4,1	4 264 652	2,4	6 287	4,1	4 190 144	2,4
14. 700 -< 750	5 930	3,8	4 297 639	2,5	5 917	3,9	4 230 411	2,5
15. 750 -< 800	5 467	3,5	4 232 864	2,4	5 451	3,6	4 158 026	2,4
16. 800 -< 850	4 981	3,2	4 109 204	2,4	4 974	3,3	4 033 330	2,3
17. 850 -< 900	4 626	3,0	4 046 454	2,3	4 618	3,0	3 984 962	2,3
18. 900 -< 950	4 112	2,7	3 801 712	2,2	4 106	2,7	3 729 801	2,2
19. 950 -< 1000	3 845	2,5	3 747 906	2,1	3 842	2,5	3 692 197	2,1
20. 1000 -< 1250	14 889	9,7	16 632 003	9,5	14 867	9,7	16 371 240	9,5
21. 1250 -< 1500	10 550	6,8	14 447 242	8,3	10 536	6,9	14 287 332	8,3
22. 1500 -< 2000	14 232	9,2	24 613 358	14,1	14 224	9,3	24 437 924	14,2
23. 2000 -< 3000	12 746	8,3	30 561 852	17,5	12 737	8,3	30 408 923	17,7
24. 3000 & +	7 072	4,6	36 165 356	20,7	7 061	4,6	35 474 980	20,6
T O T A L	154 185	100,0	174 608 385	100,0	153 045	100,0	171 963 057	100,0

AANGIFTEN MET NUL INKOMEN : 551 (NIET IN DE TABEL BEGREPEN)

Bedrag en onderverdeling in percent van de hoofbestanddelen
van het totaal belastbaar netto-inkomen (1000 BEF)

TABEL 1

Arrondissement Nijvel

K L A S S E N	Inkomsten van onroerende goederen				Inkomsten van kapitalen en roerende goederen				Diverse inkomsten			
	Aangiften		Inkomsten		Aangiften		Inkomsten		Aangiften		Inkomsten	
	Aantal	%	Bedrag	%	Aantal	%	Bedrag	%	Aantal	%	Bedrag	%
1.	308	0,4	24 621	0,3	142	28,3	4 729	9,8	205	5,2	10 046	1,5
2.	239	0,3	16 984	0,2	28	5,6	2 288	4,7	228	5,8	18 601	2,8
3.	304	0,4	22 618	0,3	32	6,4	3 210	6,7	206	5,2	26 323	4,0
4.	535	0,8	38 674	0,5	52	10,4	6 183	12,8	277	7,0	40 689	6,2
5.	917	1,3	50 813	0,7	41	8,2	4 685	9,7	235	5,9	40 240	6,1
6.	1 083	1,5	77 207	1,1	53	10,6	4 808	10,0	187	4,7	27 454	4,2
7.	1 407	2,0	99 593	1,4	46	9,2	5 071	10,5	198	5,0	27 829	4,2
8.	1 626	2,3	127 671	1,8	35	7,0	3 602	7,5	233	5,9	36 068	5,5
9.	1 812	2,6	137 836	1,9	29	5,8	4 153	8,6	165	4,2	23 291	3,5
10.	1 755	2,5	147 447	2,1	13	2,6	2 680	5,6	138	3,5	22 919	3,5
11.	1 978	2,8	152 166	2,1	8	1,6	1 603	3,3	92	2,3	14 582	2,2
12.	2 039	2,9	161 950	2,3	8	1,6	1 732	3,6	102	2,6	15 362	2,3
13.	2 142	3,1	159 977	2,3	4	0,8	746	1,5	99	2,5	26 779	4,1
14.	2 111	3,0	172 364	2,4	2	0,4	591	1,2	72	1,8	9 830	1,5
15.	2 180	3,1	177 617	2,5	2	0,4	113	0,2	71	1,8	10 011	1,5
16.	2 051	2,9	173 563	2,4	1	0,2	18		70	1,8	9 631	1,5
17.	2 039	2,9	168 584	2,4	1	0,2	27	0,1	62	1,6	7 805	1,2
18.	1 938	2,8	177 138	2,5	1	0,2	51	0,1	71	1,8	9 764	1,5
19.	1 870	2,7	171 188	2,4					70	1,8	6 162	0,9
20.	8 167	11,7	762 633	10,7	2	0,4	1 825	3,8	227	5,7	25 369	3,8
21.	6 899	9,9	662 953	9,3	1	0,2	87	0,2	166	4,2	10 577	1,6
22.	10 422	14,9	1 041 056	14,7					267	6,8	25 567	3,9
23.	10 246	14,6	1 137 524	16,0					266	6,7	32 072	4,9
24.	5 923	8,5	1 236 155	17,4					244	6,2	182 659	27,7
	69 991	100,0	7 098 330	100,0	501	100,0	48 201	100,0	3 951	100,0	659 629	100,0

TABEL 1 : Bedrag en onderverdeling in percent van de hoofbestanddelen van het totaal belastbaar netto-inkomen (1000 BEF)

Provincie Henegouwen

KLASSEN VAN TOTAAL BELASTBAAR NETTO-INKOMEN (1000 BEF)	Totaal belastbaar netto-inkomen				Bedrijfsinkomsten			
	Aangiften		Inkomsten		Aangiften		Inkomsten	
	Aantal	%	Bedrag	%	Aantal	%	Bedrag	%
1. < 100	17 095	3,0	812 724	0,2	16 349	2,9	761 249	0,2
2. 100 -< 150	8 600	1,5	1 093 384	0,2	8 369	1,5	1 042 103	0,2
3. 150 -< 200	9 986	1,8	1 743 800	0,4	9 747	1,7	1 676 957	0,4
4. 200 -< 250	11 748	2,1	2 649 401	0,6	11 535	2,0	2 559 691	0,5
5. 250 -< 300	15 476	2,7	4 262 718	0,9	15 344	2,7	4 170 138	0,9
6. 300 -< 350	17 769	3,1	5 781 616	1,2	17 683	3,1	5 669 048	1,2
7. 350 -< 400	29 253	5,2	11 009 387	2,3	29 186	5,2	10 869 068	2,3
8. 400 -< 450	39 057	6,9	16 635 194	3,5	39 005	6,9	16 430 597	3,5
9. 450 -< 500	35 931	6,3	17 054 985	3,6	35 898	6,4	16 870 631	3,6
10. 500 -< 550	31 634	5,6	16 606 062	3,5	31 619	5,6	16 433 622	3,5
11. 550 -< 600	31 048	5,5	17 854 350	3,8	31 032	5,5	17 692 017	3,7
12. 600 -< 650	28 057	5,0	17 530 982	3,7	28 039	5,0	17 402 254	3,7
13. 650 -< 700	26 704	4,7	18 017 976	3,8	26 693	4,7	17 905 164	3,8
14. 700 -< 750	24 561	4,3	17 806 631	3,7	24 556	4,3	17 717 779	3,8
15. 750 -< 800	22 870	4,0	17 714 545	3,7	22 862	4,0	17 647 501	3,7
16. 800 -< 850	20 779	3,7	17 131 453	3,6	20 773	3,7	17 060 710	3,6
17. 850 -< 900	18 223	3,2	15 937 697	3,3	18 217	3,2	15 867 865	3,4
18. 900 -< 950	15 732	2,8	14 544 170	3,1	15 725	2,8	14 487 855	3,1
19. 950 -< 1000	13 920	2,5	13 564 963	2,8	13 918	2,5	13 501 726	2,9
20. 1000 -< 1250	51 308	9,1	57 227 019	12,0	51 290	9,1	56 990 870	12,1
21. 1250 -< 1500	32 653	5,8	44 610 960	9,4	32 648	5,8	44 511 729	9,4
22. 1500 -< 2000	35 732	6,3	61 338 605	12,9	35 726	6,3	61 191 121	13,0
23. 2000 -< 3000	21 843	3,9	51 511 736	10,8	21 839	3,9	51 316 913	10,9
24. 3000 & +	6 725	1,2	33 629 456	7,1	6 713	1,2	32 200 828	6,8
T O T A L	566 704	100,0	476 069 816	100,0	564 766	100,0	471 977 435	100,0

AANGIFTEN MET NUL INKOMEN : 2 471 (NIET IN DE TABEL BEGREPEN)

Bedrag en onderverdeling in percent van de hoofbestanddelen
van het totaal belastbaar netto-inkomen (1000 BEF)

TABEL 1

Provincie Henegouwen

K L A S S E N	Inkomsten van onroerende goederen				Inkomsten van kapitalen en roerende goederen				Diverse inkomsten			
	Aangiften		Inkomsten		Aangiften		Inkomsten		Aangiften		Inkomsten	
	Aantal	%	Bedrag	%	Aantal	%	Bedrag	%	Aantal	%	Bedrag	%
1.	917	0,4	61 422	0,5	220	17,0	7 260	12,9	713	10,3	36 812	5,4
2.	705	0,3	30 793	0,3	53	4,1	3 743	6,7	447	6,5	40 142	5,9
3.	1 140	0,5	51 160	0,4	64	4,9	4 856	8,7	457	6,6	52 418	7,7
4.	1 937	0,9	84 321	0,7	77	5,9	6 787	12,1	428	6,2	59 570	8,8
5.	3 542	1,6	123 264	1,1	74	5,7	3 993	7,1	397	5,7	53 517	7,9
6.	4 724	2,1	207 373	1,8	104	8,0	7 253	12,9	387	5,6	42 169	6,2
7.	6 710	3,0	285 556	2,4	107	8,3	6 178	11,0	492	7,1	49 605	7,3
8.	8 426	3,8	372 619	3,2	81	6,3	4 727	8,4	476	6,9	46 369	6,8
9.	7 779	3,5	346 918	3,0	87	6,7	3 698	6,6	372	5,4	36 231	5,3
10.	7 785	3,5	357 723	3,1	214	16,5	3 260	5,8	277	4,0	29 294	4,3
11.	8 363	3,8	379 132	3,3	136	10,5	2 789	5,0	190	2,7	19 793	2,9
12.	8 546	3,9	372 853	3,2	47	3,6	406	0,7	175	2,5	20 044	2,9
13.	9 055	4,1	394 083	3,4	17	1,3	739	1,3	124	1,8	11 695	1,7
14.	9 095	4,1	382 210	3,3	1	0,1	3		117	1,7	9 132	1,3
15.	9 471	4,3	391 320	3,4	3	0,2	26		105	1,5	5 843	0,9
16.	9 116	4,1	373 264	3,2	2	0,2	101	0,2	96	1,4	6 713	1,0
17.	8 294	3,8	353 893	3,0					100	1,4	8 391	1,2
18.	7 752	3,5	333 862	2,9	2	0,2	113	0,2	110	1,6	6 633	1,0
19.	7 297	3,3	322 730	2,8					74	1,1	4 598	0,7
20.	29 784	13,5	1 400 754	12,0	2	0,2	80	0,1	358	5,2	28 562	4,2
21.	21 839	9,9	1 045 737	9,0	4	0,3	106	0,2	234	3,4	16 757	2,5
22.	26 079	11,8	1 420 909	12,2					348	5,0	31 156	4,6
23.	16 724	7,6	1 155 237	9,9	1	0,1	8		308	4,4	26 825	3,9
24.	5 283	2,4	1 412 910	12,1					138	2,0	37 271	5,5
	220 363	100,0	11 660 043	100,0	1 296	100,0	56 127	100,0	6 923	100,0	679 537	100,0

TABEL 1 : Bedrag en onderverdeling in percent van de hoofdbestanddelen van het totaal belastbaar netto-inkomen (1000 BEF)

Arrondissement Aat

KLASSEN VAN TOTAAL BELASTBAAR NETTO-INKOMEN (1000 BEF)	Totaal belastbaar netto-inkomen				Bedrijfsinkomsten			
	Aangiften		Inkomsten		Aangiften		Inkomsten	
	Aantal	%	Bedrag	%	Aantal	%	Bedrag	%
1. < 100	948	2,6	47 390	0,2	895	2,4	44 380	0,1
2. 100 -< 150	537	1,5	67 944	0,2	520	1,4	64 399	0,2
3. 150 -< 200	697	1,9	121 766	0,4	680	1,9	117 363	0,4
4. 200 -< 250	797	2,2	179 331	0,6	788	2,1	172 993	0,6
5. 250 -< 300	1 254	3,4	345 799	1,1	1 250	3,4	337 286	1,1
6. 300 -< 350	1 293	3,5	420 290	1,3	1 284	3,5	404 707	1,3
7. 350 -< 400	1 960	5,3	737 500	2,3	1 958	5,3	722 186	2,3
8. 400 -< 450	2 451	6,6	1 042 127	3,3	2 451	6,7	1 023 898	3,3
9. 450 -< 500	2 033	5,5	965 069	3,1	2 031	5,5	949 453	3,0
10. 500 -< 550	1 837	5,0	964 376	3,1	1 836	5,0	952 136	3,0
11. 550 -< 600	1 842	5,0	1 059 158	3,4	1 840	5,0	1 050 798	3,4
12. 600 -< 650	1 811	4,9	1 131 576	3,6	1 809	4,9	1 123 515	3,6
13. 650 -< 700	1 713	4,6	1 156 219	3,7	1 712	4,7	1 149 554	3,7
14. 700 -< 750	1 592	4,3	1 155 589	3,7	1 591	4,3	1 153 016	3,7
15. 750 -< 800	1 505	4,1	1 165 923	3,7	1 505	4,1	1 162 759	3,7
16. 800 -< 850	1 410	3,8	1 160 840	3,7	1 410	3,8	1 159 913	3,7
17. 850 -< 900	1 117	3,0	977 814	3,1	1 116	3,0	973 315	3,1
18. 900 -< 950	1 006	2,7	929 653	3,0	1 006	2,7	925 962	3,0
19. 950 -< 1000	921	2,5	897 388	2,8	921	2,5	893 341	2,9
20. 1000 -< 1250	3 319	9,0	3 704 876	11,8	3 319	9,0	3 694 039	11,8
21. 1250 -< 1500	2 264	6,1	3 095 233	9,8	2 264	6,2	3 091 019	9,9
22. 1500 -< 2000	2 479	6,7	4 258 456	13,5	2 478	6,7	4 256 721	13,6
23. 2000 -< 3000	1 594	4,3	3 735 510	11,9	1 594	4,3	3 724 328	11,9
24. 3000 & +	496	1,3	2 187 275	6,9	495	1,3	2 164 827	6,9
T O T A L	36 876	100,0	31 507 103	100,0	36 753	100,0	31 311 908	100,0

AANGIFTEN MET NUL INKOMEN : 145 (NIET IN DE TABEL BEGREPEN)

Bedrag en onderverdeling in percent van de hoofdbestanddelen
van het totaal belastbaar netto-inkomen (1000 BEF)

TABEL 1

Arrondissement Aat

K L A S S E N	Inkomsten van onroerende goederen				Inkomsten van kapitalen en roerende goederen				Diverse inkomsten			
	Aangiften		Inkomsten		Aangiften		Inkomsten		Aangiften		Inkomsten	
	Aantal	%	Bedrag	%	Aantal	%	Bedrag	%	Aantal	%	Bedrag	%
1.	90	0,5	3 136	0,4	24	33,3	607	16,8	47	11,4	2 510	6,5
2.	60	0,4	2 059	0,3	2	2,8	235	6,5	32	7,7	3 037	7,8
3.	117	0,7	3 594	0,5	6	8,3	420	11,6	35	8,5	3 832	9,9
4.	194	1,2	6 606	0,9	2	2,8	68	1,9	24	5,8	3 150	8,1
5.	505	3,0	12 090	1,6	4	5,6	77	2,1	17	4,1	2 096	5,4
6.	524	3,1	19 696	2,7	9	12,5	597	16,5	27	6,5	3 108	8,0
7.	686	4,1	24 244	3,3	8	11,1	521	14,4	26	6,3	1 823	4,7
8.	720	4,3	29 155	4,0	4	5,6	275	7,6	21	5,1	1 781	4,6
9.	571	3,4	24 007	3,3	4	5,6	368	10,2	22	5,3	2 729	7,0
10.	563	3,4	22 179	3,0	5	6,9	192	5,3	18	4,4	3 020	7,8
11.	614	3,7	22 949	3,1	1	1,4	81	2,2	11	2,7	2 410	6,2
12.	687	4,1	26 997	3,7	2	2,8	160	4,4	10	2,4	1 534	3,9
13.	688	4,1	26 922	3,7					3	0,7	117	0,3
14.	669	4,0	23 472	3,2					8	1,9	874	2,2
15.	645	3,9	21 617	2,9					9	2,2	876	2,3
16.	620	3,7	20 598	2,8					7	1,7	91	0,2
17.	536	3,2	21 563	2,9					2	0,5	134	0,3
18.	514	3,1	21 421	2,9					8	1,9	318	0,8
19.	522	3,1	22 717	3,1					5	1,2	85	0,2
20.	2 060	12,3	89 193	12,2					19	4,6	916	2,4
21.	1 569	9,4	69 588	9,5	1	1,4	12	0,3	13	3,1	1 162	3,0
22.	1 873	11,2	84 223	11,5					28	6,8	1 616	4,2
23.	1 274	7,6	85 195	11,6					16	3,9	1 483	3,8
24.	392	2,3	50 173	6,8					5	1,2	201	0,5
	16 693	100,0	733 395	100,0	72	100,0	3 614	100,0	413	100,0	38 903	100,0

TABEL 1 : Bedrag en onderverdeling in percent van de hoofdbestanddelen van het totaal belastbaar netto-inkomen (1000 BEF)

Arrondissement Charleroi

KLASSEN VAN TOTAAL BELASTBAAR NETTO-INKOMEN (1000 BEF)	Totaal belastbaar netto-inkomen				Bedrijfsinkomsten			
	Aangiften		Inkomsten		Aangiften		Inkomsten	
	Aantal	%	Bedrag	%	Aantal	%	Bedrag	%
1. < 100	5 621	3,0	266 703	0,2	5 409	2,9	250 756	0,2
2. 100 -< 150	2 919	1,6	371 162	0,2	2 836	1,5	351 923	0,2
3. 150 -< 200	3 326	1,8	581 912	0,4	3 234	1,7	558 248	0,4
4. 200 -< 250	3 902	2,1	879 191	0,6	3 818	2,1	846 980	0,6
5. 250 -< 300	4 945	2,7	1 362 099	0,9	4 900	2,7	1 336 801	0,9
6. 300 -< 350	5 841	3,1	1 902 653	1,3	5 811	3,1	1 880 163	1,3
7. 350 -< 400	10 182	5,5	3 831 065	2,5	10 157	5,5	3 800 837	2,5
8. 400 -< 450	13 252	7,1	5 645 598	3,7	13 237	7,2	5 591 801	3,7
9. 450 -< 500	12 468	6,7	5 921 013	3,9	12 458	6,7	5 869 764	3,9
10. 500 -< 550	10 805	5,8	5 671 280	3,8	10 798	5,8	5 616 239	3,7
11. 550 -< 600	10 693	5,8	6 149 428	4,1	10 688	5,8	6 095 096	4,1
12. 600 -< 650	9 348	5,0	5 839 537	3,9	9 340	5,1	5 794 859	3,9
13. 650 -< 700	9 045	4,9	6 100 665	4,0	9 043	4,9	6 063 676	4,0
14. 700 -< 750	8 039	4,3	5 826 418	3,9	8 039	4,3	5 795 936	3,9
15. 750 -< 800	7 582	4,1	5 873 050	3,9	7 579	4,1	5 852 021	3,9
16. 800 -< 850	6 684	3,6	5 512 042	3,7	6 680	3,6	5 484 001	3,7
17. 850 -< 900	5 869	3,2	5 133 505	3,4	5 868	3,2	5 107 656	3,4
18. 900 -< 950	5 157	2,8	4 766 615	3,2	5 155	2,8	4 753 860	3,2
19. 950 -< 1000	4 474	2,4	4 358 687	2,9	4 473	2,4	4 336 569	2,9
20. 1000 -< 1250	16 391	8,8	18 270 813	12,1	16 384	8,9	18 173 344	12,1
21. 1250 -< 1500	9 944	5,4	13 583 379	9,0	9 943	5,4	13 542 963	9,0
22. 1500 -< 2000	10 755	5,8	18 453 818	12,2	10 753	5,8	18 390 666	12,3
23. 2000 -< 3000	6 239	3,4	14 694 670	9,7	6 238	3,4	14 635 746	9,8
24. 3000 & +	2 062	1,1	9 996 437	6,6	2 060	1,1	9 853 503	6,6
T O T A L	185 543	100,0	150 991 737	100,0	184 901	100,0	149 983 410	100,0

AANGIFTEN MET NUL INKOMEN : 770 (NIET IN DE TABEL BEGREPEN)

Bedrag en onderverdeling in percent van de hoofdbestanddelen
van het totaal belastbaar netto-inkomen (1000 BEF)

TABEL 1

Arrondissement Charleroi

K L A S S E N	Inkomsten van onroerende goederen				Inkomsten van kapitalen en roerende goederen				Diverse inkomsten			
	Aangiften		Inkomsten		Aangiften		Inkomsten		Aangiften		Inkomsten	
	Aantal	%	Bedrag	%	Aantal	%	Bedrag	%	Aantal	%	Bedrag	%
1.	272	0,4	32 764	0,9	41	6,8	1 147	7,4	240	10,1	12 732	5,4
2.	228	0,3	9 640	0,3	15	2,5	730	4,7	159	6,7	14 953	6,3
3.	336	0,5	15 315	0,4	20	3,3	1 673	10,8	172	7,3	21 285	9,0
4.	574	0,8	30 294	0,9	21	3,5	2 089	13,5	159	6,7	21 962	9,3
5.	856	1,3	33 242	1,0	26	4,3	1 440	9,3	139	5,9	17 355	7,4
6.	1 292	1,9	55 134	1,6	31	5,1	2 081	13,4	137	5,8	16 305	6,9
7.	1 980	2,9	82 551	2,4	38	6,3	1 591	10,3	177	7,5	18 168	7,7
8.	2 637	3,9	113 646	3,3	35	5,8	1 309	8,4	182	7,7	16 291	6,9
9.	2 466	3,6	108 253	3,1	48	7,9	648	4,2	116	4,9	10 801	4,6
10.	2 579	3,8	119 066	3,4	172	28,5	1 613	10,4	94	4,0	9 128	3,9
11.	2 748	4,1	123 074	3,5	103	17,1	783	5,1	65	2,7	6 129	2,6
12.	2 685	4,0	124 205	3,6	37	6,1	200	1,3	68	2,9	8 517	3,6
13.	2 973	4,4	131 828	3,8	12	2,0	35	0,2	40	1,7	3 358	1,4
14.	2 899	4,3	127 771	3,7	1	0,2	3		44	1,9	3 426	1,5
15.	3 028	4,5	128 800	3,7	2	0,3	4		33	1,4	1 886	0,8
16.	2 913	4,3	126 106	3,6					36	1,5	3 604	1,5
17.	2 633	3,9	116 799	3,4					31	1,3	2 085	0,9
18.	2 562	3,8	112 706	3,3	1	0,2	66	0,4	38	1,6	2 279	1,0
19.	2 332	3,4	106 158	3,1					24	1,0	1 539	0,7
20.	9 324	13,8	456 298	13,2					105	4,4	8 470	3,6
21.	6 531	9,7	318 169	9,2	1	0,2	92	0,6	67	2,8	5 909	2,5
22.	7 619	11,3	441 215	12,7					116	4,9	14 186	6,0
23.	4 613	6,8	320 835	9,3					90	3,8	6 205	2,6
24.	1 575	2,3	233 127	6,7					34	1,4	9 166	3,9
	67 655	100,0	3 466 995	100,0	604	100,0	15 502	100,0	2 366	100,0	235 739	100,0

TABEL 1 : Bedrag en onderverdeling in percent van de hoofdbestanddelen van het totaal belastbaar netto-inkomen (1000 BEF)

Arrondissement Bergen

KLASSEN VAN TOTAAL BELASTBAAR NETTO-INKOMEN (1000 BEF)	Totaal belastbaar netto-inkomen				Bedrijfsinkomsten			
	Aangiften		Inkomsten		Aangiften		Inkomsten	
	Aantal	%	Bedrag	%	Aantal	%	Bedrag	%
1. < 100	3 514	3,2	171 056	0,2	3 350	3,0	157 744	0,2
2. 100 -< 150	1 859	1,7	237 251	0,3	1 802	1,6	225 809	0,2
3. 150 -< 200	2 065	1,9	359 911	0,4	2 010	1,8	345 244	0,4
4. 200 -< 250	2 341	2,1	527 556	0,6	2 306	2,1	512 716	0,6
5. 250 -< 300	3 135	2,8	862 848	0,9	3 108	2,8	841 976	0,9
6. 300 -< 350	3 487	3,2	1 134 911	1,2	3 471	3,2	1 118 491	1,2
7. 350 -< 400	6 429	5,8	2 421 618	2,6	6 422	5,8	2 400 252	2,6
8. 400 -< 450	8 059	7,3	3 430 347	3,8	8 051	7,3	3 399 878	3,7
9. 450 -< 500	6 949	6,3	3 296 730	3,6	6 943	6,3	3 265 088	3,6
10. 500 -< 550	6 016	5,5	3 157 966	3,5	6 013	5,5	3 127 639	3,4
11. 550 -< 600	5 831	5,3	3 352 971	3,7	5 829	5,3	3 328 843	3,7
12. 600 -< 650	5 234	4,7	3 270 763	3,6	5 233	4,8	3 252 326	3,6
13. 650 -< 700	4 934	4,5	3 328 301	3,6	4 932	4,5	3 308 867	3,6
14. 700 -< 750	4 466	4,1	3 238 605	3,5	4 466	4,1	3 226 225	3,5
15. 750 -< 800	4 268	3,9	3 306 750	3,6	4 267	3,9	3 291 811	3,6
16. 800 -< 850	3 862	3,5	3 185 240	3,5	3 862	3,5	3 180 052	3,5
17. 850 -< 900	3 498	3,2	3 059 346	3,3	3 497	3,2	3 052 533	3,4
18. 900 -< 950	2 960	2,7	2 737 005	3,0	2 959	2,7	2 728 494	3,0
19. 950 -< 1000	2 717	2,5	2 647 583	2,9	2 717	2,5	2 639 113	2,9
20. 1000 -< 1250	9 833	8,9	10 956 071	12,0	9 829	8,9	10 926 097	12,0
21. 1250 -< 1500	6 114	5,5	8 347 102	9,1	6 114	5,6	8 329 076	9,2
22. 1500 -< 2000	6 904	6,3	11 868 798	13,0	6 902	6,3	11 829 370	13,0
23. 2000 -< 3000	4 474	4,1	10 565 993	11,6	4 473	4,1	10 517 476	11,6
24. 3000 & +	1 301	1,2	5 950 205	6,5	1 301	1,2	5 910 537	6,5
T O T A L	110 250	100,0	91 414 926	100,0	109 857	100,0	90 915 658	100,0

AANGIFTEN MET NUL INKOMEN : 362 (NIET IN DE TABEL BEGREPEN)

Bedrag en onderverdeling in percent van de hoofdbestanddelen van het totaal belastbaar netto-inkomen (1000 BEF)

TABEL 1

Arrondissement Bergen

K L A S S E N	Inkomsten van onroerende goederen				Inkomsten van kapitalen en roerende goederen				Diverse inkomsten			
	Aangiften		Inkomsten		Aangiften		Inkomsten		Aangiften		Inkomsten	
	Aantal	%	Bedrag	%	Aantal	%	Bedrag	%	Aantal	%	Bedrag	%
1.	182	0,4	7 377	0,4	28	18,5	1 132	11,2	186	13,3	9 652	7,6
2.	142	0,3	5 675	0,3	14	9,3	908	8,9	106	7,6	9 214	7,2
3.	245	0,6	12 492	0,6	14	9,3	914	9,0	88	6,3	10 520	8,3
4.	327	0,8	12 384	0,6	16	10,6	1 233	12,1	85	6,1	11 230	8,8
5.	657	1,5	25 080	1,3	9	6,0	858	8,5	91	6,5	13 296	10,5
6.	900	2,1	37 394	1,9	16	10,6	1 565	15,4	70	5,0	6 586	5,2
7.	1 397	3,3	54 899	2,8	10	6,6	542	5,3	88	6,3	7 985	6,3
8.	1 700	4,0	66 990	3,4	15	9,9	1 312	12,9	88	6,3	8 134	6,4
9.	1 576	3,7	60 893	3,1	6	4,0	401	3,9	78	5,6	8 584	6,7
10.	1 534	3,6	67 246	3,4	10	6,6	509	5,0	52	3,7	5 213	4,1
11.	1 595	3,7	65 463	3,3	8	5,3	578	5,7	39	2,8	3 533	2,8
12.	1 668	3,9	66 695	3,3	1	0,7	4		28	2,0	2 876	2,3
13.	1 690	4,0	68 779	3,4	1	0,7	56	0,6	22	1,6	2 180	1,7
14.	1 729	4,1	65 844	3,3					15	1,1	1 202	0,9
15.	1 849	4,3	76 979	3,9					27	1,9	1 499	1,2
16.	1 732	4,1	64 785	3,2	1	0,7	100	1,0	14	1,0	741	0,6
17.	1 608	3,8	65 223	3,3					17	1,2	1 662	1,3
18.	1 458	3,4	60 435	3,0					10	0,7	1 158	0,9
19.	1 419	3,3	58 673	2,9					13	0,9	1 393	1,1
20.	5 664	13,3	253 589	12,7	1	0,7	39	0,4	64	4,6	4 086	3,2
21.	4 023	9,5	183 245	9,2	1	0,7			40	2,9	2 083	1,6
22.	4 971	11,7	271 078	13,6					68	4,9	4 758	3,7
23.	3 440	8,1	235 687	11,8					70	5,0	5 269	4,1
24.	1 040	2,4	109 069	5,5					35	2,5	4 375	3,4
	42 546	100,0	1 995 975	100,0	151	100,0	10 152	100,0	1 394	100,0	127 228	100,0

TABEL 1 : Bedrag en onderverdeling in percent van de hoofdbestanddelen van het totaal belastbaar netto-inkomen (1000 BEF)

Arrondissement Moeskroen

KLASSEN VAN TOTAAL BELASTBAAR NETTO-INKOMEN (1000 BEF)	Totaal belastbaar netto-inkomen				Bedrijfsinkomsten			
	Aangiften		Inkomsten		Aangiften		Inkomsten	
	Aantal	%	Bedrag	%	Aantal	%	Bedrag	%
1. < 100	818	2,7	37 237	0,1	802	2,6	36 228	0,1
2. 100 -< 150	374	1,2	47 353	0,2	371	1,2	46 809	0,2
3. 150 -< 200	504	1,6	88 400	0,3	493	1,6	86 232	0,3
4. 200 -< 250	633	2,1	143 243	0,6	629	2,0	140 059	0,6
5. 250 -< 300	729	2,4	200 712	0,8	720	2,3	194 209	0,8
6. 300 -< 350	804	2,6	261 077	1,0	801	2,6	251 576	1,0
7. 350 -< 400	1 116	3,6	420 572	1,7	1 113	3,6	408 565	1,6
8. 400 -< 450	1 894	6,2	809 154	3,2	1 892	6,2	797 516	3,2
9. 450 -< 500	2 005	6,5	951 412	3,8	2 004	6,5	942 461	3,8
10. 500 -< 550	1 906	6,2	1 000 549	4,0	1 906	6,2	992 241	4,0
11. 550 -< 600	1 763	5,7	1 014 450	4,0	1 763	5,7	1 002 945	4,0
12. 600 -< 650	1 721	5,6	1 076 442	4,3	1 721	5,6	1 070 822	4,3
13. 650 -< 700	1 639	5,3	1 106 037	4,4	1 638	5,3	1 099 271	4,4
14. 700 -< 750	1 612	5,2	1 168 402	4,6	1 612	5,2	1 165 113	4,7
15. 750 -< 800	1 412	4,6	1 092 823	4,3	1 411	4,6	1 091 737	4,4
16. 800 -< 850	1 268	4,1	1 045 095	4,1	1 268	4,1	1 039 941	4,2
17. 850 -< 900	1 133	3,7	990 410	3,9	1 133	3,7	985 830	3,9
18. 900 -< 950	935	3,0	864 780	3,4	935	3,0	857 947	3,4
19. 950 -< 1000	822	2,7	801 402	3,2	821	2,7	795 038	3,2
20. 1000 -< 1250	2 852	9,3	3 185 803	12,6	2 850	9,3	3 165 301	12,6
21. 1250 -< 1500	1 942	6,3	2 650 332	10,5	1 942	6,3	2 641 986	10,6
22. 1500 -< 2000	1 749	5,7	2 984 337	11,8	1 748	5,7	2 964 798	11,8
23. 2000 -< 3000	904	2,9	2 116 718	8,4	904	2,9	2 100 336	8,4
24. 3000 & +	247	0,8	1 266 264	5,0	245	0,8	1 164 148	4,6
T O T A L	30 782	100,0	25 323 003	100,0	30 722	100,0	25 041 107	100,0

AANGIFTEN MET NUL INKOMEN : 46 (NIET IN DE TABEL BEGREPEN)

Bedrag en onderverdeling in percent van de hoofbestanddelen
van het totaal belastbaar netto-inkomen (1000 BEF)

TABEL 1

Arrondissement Moeskroen

K L A S S E N	Inkomsten van onroerende goederen				Inkomsten van kapitalen en roerende goederen				Diverse inkomsten			
	Aangiften		Inkomsten		Aangiften		Inkomsten		Aangiften		Inkomsten	
	Aantal	%	Bedrag	%	Aantal	%	Bedrag	%	Aantal	%	Bedrag	%
1.	37	0,3	1 441	0,2	7	14,0	246	8,7	16	6,2	508	1,8
2.	23	0,2	687	0,1					8	3,1	635	2,2
3.	54	0,5	2 929	0,5	1	2,0	7	0,2	14	5,4	1 496	5,2
4.	124	1,1	4 125	0,7	4	8,0	295	10,4	12	4,6	1 336	4,7
5.	187	1,6	5 777	1,0	7	14,0	146	5,2	22	8,5	3 924	13,7
6.	254	2,2	11 668	2,0	14	28,0	864	30,6	19	7,3	2 334	8,1
7.	327	2,8	16 155	2,8	8	16,0	396	14,0	24	9,3	2 619	9,1
8.	385	3,3	18 354	3,2	1	2,0	9	0,3	23	8,9	2 436	8,5
9.	347	3,0	14 763	2,5	3	6,0	405	14,3	17	6,6	2 180	7,6
10.	359	3,1	17 090	2,9	2	4,0	7	0,2	10	3,9	938	3,3
11.	427	3,7	22 036	3,8	1	2,0	24	0,8	7	2,7	704	2,5
12.	440	3,8	19 152	3,3					6	2,3	372	1,3
13.	514	4,5	21 508	3,7	2	4,0	428	15,1	5	1,9	579	2,0
14.	557	4,8	19 856	3,4					5	1,9	586	2,0
15.	530	4,6	18 257	3,1					2	0,8	64	0,2
16.	513	4,5	20 235	3,5					2	0,8	60	0,2
17.	478	4,2	19 289	3,3					3	1,2	213	0,7
18.	442	3,8	20 971	3,6					2	0,8	392	1,4
19.	410	3,6	18 671	3,2					2	0,8	139	0,5
20.	1 628	14,2	77 455	13,3					13	5,0	2 746	9,6
21.	1 361	11,8	59 353	10,2					13	5,0	578	2,0
22.	1 265	11,0	76 685	13,2					16	6,2	561	2,0
23.	658	5,7	48 141	8,3					12	4,6	2 204	7,7
24.	175	1,5	46 722	8,0					6	2,3	1 086	3,8
	11 495	100,0	581 323	100,0	50	100,0	2 827	100,0	259	100,0	28 690	100,0

TABEL 1 : Bedrag en onderverdeling in percent van de hoofbestanddelen van het totaal belastbaar netto-inkomen (1000 BEF)

Arrondissement Zinnik

KLASSEN VAN TOTAAL BELASTBAAR NETTO-INKOMEN (1000 BEF)	Totaal belastbaar netto-inkomen				Bedrijfsinkomsten			
	Aangiften		Inkomsten		Aangiften		Inkomsten	
	Aantal	%	Bedrag	%	Aantal	%	Bedrag	%
1. < 100	2 080	2,7	101 438	0,1	1 969	2,6	95 553	0,1
2. 100 -< 150	1 093	1,4	138 831	0,2	1 069	1,4	132 610	0,2
3. 150 -< 200	1 238	1,6	215 570	0,3	1 214	1,6	207 336	0,3
4. 200 -< 250	1 460	1,9	329 862	0,5	1 432	1,9	317 407	0,5
5. 250 -< 300	1 807	2,4	497 994	0,7	1 791	2,3	488 562	0,7
6. 300 -< 350	2 196	2,9	712 819	1,0	2 185	2,9	697 314	1,0
7. 350 -< 400	3 442	4,5	1 296 037	1,9	3 428	4,5	1 274 069	1,9
8. 400 -< 450	5 105	6,7	2 174 205	3,2	5 090	6,7	2 138 839	3,2
9. 450 -< 500	4 701	6,1	2 230 672	3,3	4 697	6,2	2 199 916	3,3
10. 500 -< 550	4 177	5,5	2 192 933	3,2	4 176	5,5	2 167 327	3,2
11. 550 -< 600	4 259	5,6	2 448 842	3,6	4 256	5,6	2 422 199	3,6
12. 600 -< 650	3 857	5,0	2 410 871	3,5	3 853	5,0	2 388 947	3,6
13. 650 -< 700	3 584	4,7	2 418 891	3,5	3 581	4,7	2 399 095	3,6
14. 700 -< 750	3 259	4,3	2 362 149	3,5	3 258	4,3	2 347 460	3,5
15. 750 -< 800	3 043	4,0	2 356 203	3,5	3 042	4,0	2 345 758	3,5
16. 800 -< 850	2 764	3,6	2 279 196	3,3	2 762	3,6	2 262 212	3,4
17. 850 -< 900	2 527	3,3	2 209 080	3,2	2 527	3,3	2 196 522	3,3
18. 900 -< 950	2 145	2,8	1 983 606	2,9	2 145	2,8	1 979 146	2,9
19. 950 -< 1000	1 877	2,4	1 829 368	2,7	1 877	2,5	1 823 096	2,7
20. 1000 -< 1250	7 224	9,4	8 065 873	11,8	7 224	9,5	8 034 834	12,0
21. 1250 -< 1500	4 725	6,2	6 453 699	9,5	4 721	6,2	6 439 004	9,6
22. 1500 -< 2000	5 467	7,1	9 384 983	13,8	5 467	7,2	9 378 170	14,0
23. 2000 -< 3000	3 489	4,6	8 271 776	12,1	3 489	4,6	8 261 939	12,3
24. 3000 & +	1 094	1,4	5 777 760	8,5	1 094	1,4	5 158 236	7,7
T O T A L	76 613	100,0	68 142 659	100,0	76 347	100,0	67 155 551	100,0

AANGIFTEN MET NUL INKOMEN : 187 (NIET IN DE TABEL BEGREPEN)

Bedrag en onderverdeling in percent van de hoofdbestanddelen van het totaal belastbaar netto-inkomen (1000 BEF)

TABEL 1

Arrondissement Zinnik

K L A S S E N	Inkomsten van onroerende goederen				Inkomsten van kapitalen en roerende goederen				Diverse inkomsten			
	Aangiften		Inkomsten		Aangiften		Inkomsten		Aangiften		Inkomsten	
	Aantal	%	Bedrag	%	Aantal	%	Bedrag	%	Aantal	%	Bedrag	%
1.	122	0,4	6 708	0,3	51	35,2	1 767	22,6	84	8,8	4 282	4,2
2.	91	0,3	4 961	0,2	8	5,5	694	8,9	57	5,9	5 007	4,9
3.	141	0,5	6 843	0,3	8	5,5	504	6,5	55	5,7	5 073	5,0
4.	239	0,8	10 307	0,5	14	9,7	1 415	18,1	57	5,9	8 416	8,2
5.	411	1,3	15 488	0,7	9	6,2	521	6,7	43	4,5	5 945	5,8
6.	556	1,8	28 897	1,3	10	6,9	421	5,4	42	4,4	4 822	4,7
7.	781	2,5	39 633	1,8	14	9,7	486	6,2	62	6,5	7 507	7,3
8.	1 100	3,5	56 274	2,6	10	6,9	786	10,1	67	7,0	8 126	7,9
9.	1 076	3,4	55 785	2,6	8	5,5	700	9,0	58	6,0	4 850	4,7
10.	1 076	3,4	52 877	2,4	7	4,8	146	1,9	37	3,9	3 467	3,4
11.	1 184	3,8	60 023	2,8	5	3,4	319	4,1	31	3,2	3 175	3,1
12.	1 207	3,9	55 750	2,6					31	3,2	2 794	2,7
13.	1 217	3,9	60 376	2,8					30	3,1	3 347	3,3
14.	1 230	3,9	58 951	2,7					16	1,7	1 073	1,0
15.	1 344	4,3	55 961	2,6					12	1,3	410	0,4
16.	1 203	3,8	56 577	2,6					17	1,8	1 517	1,5
17.	1 181	3,8	56 134	2,6					17	1,8	745	0,7
18.	1 022	3,3	43 524	2,0	1	0,7	48	0,6	15	1,6	472	0,5
19.	986	3,1	44 035	2,0					15	1,6	966	0,9
20.	4 250	13,6	210 058	9,6					55	5,7	4 229	4,1
21.	3 191	10,2	167 387	7,7					32	3,3	3 092	3,0
22.	4 063	13,0	226 396	10,4					53	5,5	4 148	4,0
23.	2 765	8,8	195 695	9,0					48	5,0	5 646	5,5
24.	890	2,8	612 665	28,1					25	2,6	13 314	13,0
	31 326	100,0	2 181 306	100,0	145	100,0	7 805	100,0	959	100,0	102 423	100,0

TABEL 1 : Bedrag en onderverdeling in percent van de hoofbestanddelen van het totaal belastbaar netto-inkomen (1000 BEF)

Arrondissement Thuin

KLASSEN VAN TOTAAL BELASTBAAR NETTO-INKOMEN (1000 BEF)	Totaal belastbaar netto-inkomen				Bedrijfsinkomsten			
	Aangiften		Inkomsten		Aangiften		Inkomsten	
	Aantal	%	Bedrag	%	Aantal	%	Bedrag	%
1. < 100	2 257	3,5	104 500	0,2	2 141	3,3	97 585	0,2
2. 100 -< 150	1 004	1,6	127 993	0,2	969	1,5	121 634	0,2
3. 150 -< 200	1 109	1,7	193 181	0,4	1 091	1,7	187 401	0,3
4. 200 -< 250	1 294	2,0	291 612	0,5	1 268	2,0	281 843	0,5
5. 250 -< 300	1 791	2,8	493 294	0,9	1 775	2,8	483 973	0,9
6. 300 -< 350	2 144	3,3	698 445	1,3	2 136	3,3	685 581	1,3
7. 350 -< 400	3 227	5,0	1 213 337	2,2	3 223	5,0	1 196 831	2,2
8. 400 -< 450	4 401	6,8	1 874 995	3,4	4 393	6,8	1 848 709	3,4
9. 450 -< 500	4 096	6,3	1 943 804	3,5	4 091	6,4	1 921 096	3,5
10. 500 -< 550	3 695	5,7	1 938 988	3,5	3 694	5,7	1 919 524	3,5
11. 550 -< 600	3 385	5,2	1 945 806	3,5	3 384	5,3	1 928 188	3,5
12. 600 -< 650	3 076	4,8	1 922 130	3,5	3 074	4,8	1 904 778	3,5
13. 650 -< 700	2 924	4,5	1 973 894	3,6	2 923	4,5	1 959 785	3,6
14. 700 -< 750	2 783	4,3	2 016 708	3,7	2 782	4,3	2 003 315	3,7
15. 750 -< 800	2 519	3,9	1 950 787	3,5	2 517	3,9	1 939 878	3,6
16. 800 -< 850	2 408	3,7	1 984 882	3,6	2 408	3,7	1 974 704	3,6
17. 850 -< 900	2 007	3,1	1 755 432	3,2	2 007	3,1	1 746 879	3,2
18. 900 -< 950	1 784	2,8	1 649 366	3,0	1 783	2,8	1 635 707	3,0
19. 950 -< 1000	1 613	2,5	1 572 162	2,9	1 613	2,5	1 563 911	2,9
20. 1000 -< 1250	5 831	9,0	6 498 362	11,8	5 830	9,1	6 476 683	11,9
21. 1250 -< 1500	3 601	5,6	4 926 470	9,0	3 601	5,6	4 924 717	9,0
22. 1500 -< 2000	4 089	6,3	7 025 376	12,8	4 089	6,4	7 019 684	12,9
23. 2000 -< 3000	2 706	4,2	6 379 982	11,6	2 706	4,2	6 366 004	11,7
24. 3000 & +	765	1,2	4 511 402	8,2	763	1,2	4 260 950	7,8
T O T A L	64 509	100,0	54 992 908	100,0	64 261	100,0	54 449 361	100,0

AANGIFTEN MET NUL INKOMEN : 747 (NIET IN DE TABEL BEGREPEN)

Bedrag en onderverdeling in percent van de hoofdbestanddelen van het totaal belastbaar netto-inkomen (1000 BEF)

TABEL 1

Arrondissement Thuin

K L A S S E N	Inkomsten van onroerende goederen				Inkomsten van kapitalen en roerende goederen				Diverse inkomsten			
	Aangiften		Inkomsten		Aangiften		Inkomsten		Aangiften		Inkomsten	
	Aantal	%	Bedrag	%	Aantal	%	Bedrag	%	Aantal	%	Bedrag	%
1.	108	0,4	5 441	0,4	37	27,0	1 281	24,4	85	10,7	4 685	6,0
2.	80	0,3	4 401	0,3	5	3,6	351	6,7	57	7,2	5 092	6,5
3.	121	0,5	4 644	0,3	6	4,4	450	8,6	45	5,7	4 813	6,1
4.	231	0,9	9 659	0,6	6	4,4	271	5,2	46	5,8	7 453	9,5
5.	427	1,6	15 244	1,0	7	5,1	218	4,2	34	4,3	5 327	6,8
6.	602	2,3	28 323	1,9	9	6,6	300	5,7	36	4,6	3 910	5,0
7.	789	3,0	33 595	2,3	14	10,2	939	17,9	53	6,7	5 145	6,6
8.	981	3,8	44 087	3,0	7	5,1	523	10,0	57	7,2	5 931	7,6
9.	917	3,5	42 169	2,8	13	9,5	214	4,1	37	4,7	3 625	4,6
10.	940	3,6	42 263	2,8	12	8,8	280	5,3	36	4,6	3 132	4,0
11.	951	3,7	43 660	2,9	11	8,0	116	2,2	14	1,8	1 294	1,6
12.	1 003	3,9	43 695	2,9	5	3,6	14	0,3	21	2,7	2 794	3,6
13.	1 053	4,1	45 694	3,1	1	0,7	211	4,0	12	1,5	1 304	1,7
14.	1 032	4,0	45 514	3,1					15	1,9	1 119	1,4
15.	1 101	4,2	50 320	3,4	1	0,7	22	0,4	11	1,4	376	0,5
16.	1 129	4,4	47 033	3,2	1	0,7	1		12	1,5	464	0,6
17.	988	3,8	40 107	2,7					16	2,0	1 214	1,5
18.	918	3,5	43 481	2,9					22	2,8	1 442	1,8
19.	856	3,3	39 153	2,6					5	0,6	215	0,3
20.	3 520	13,6	160 118	10,8	1	0,7	41	0,8	60	7,6	5 073	6,5
21.	2 434	9,4	115 116	7,7					37	4,7	1 714	2,2
22.	3 077	11,9	165 392	11,1					28	3,5	2 311	2,9
23.	2 089	8,1	137 130	9,2	1	0,7	8	0,2	35	4,4	2 417	3,1
24.	601	2,3	282 416	19,0					17	2,1	7 589	9,7
	25 948	100,0	1 488 654	100,0	137	100,0	5 243	100,0	791	100,0	78 437	100,0

TABEL 1 : Bedrag en onderverdeling in percent van de hoofdbestanddelen van het totaal belastbaar netto-inkomen (1000 BEF)

Arrondissement Doornik

KLASSEN VAN TOTAAL BELASTBAAR NETTO-INKOMEN (1000 BEF)	Totaal belastbaar netto-inkomen				Bedrijfsinkomsten			
	Aangiften		Inkomsten		Aangiften		Inkomsten	
	Aantal	%	Bedrag	%	Aantal	%	Bedrag	%
1. < 100	1 857	3,0	84 400	0,2	1 783	2,9	79 003	0,1
2. 100 -< 150	814	1,3	102 850	0,2	802	1,3	98 921	0,2
3. 150 -< 200	1 047	1,7	183 060	0,3	1 025	1,7	175 133	0,3
4. 200 -< 250	1 321	2,1	298 606	0,6	1 294	2,1	287 692	0,5
5. 250 -< 300	1 815	2,9	499 973	0,9	1 800	2,9	487 331	0,9
6. 300 -< 350	2 004	3,2	651 421	1,2	1 995	3,2	631 215	1,2
7. 350 -< 400	2 897	4,7	1 089 259	2,0	2 885	4,7	1 066 329	2,0
8. 400 -< 450	3 895	6,3	1 658 767	3,1	3 891	6,3	1 629 956	3,1
9. 450 -< 500	3 679	5,9	1 746 286	3,3	3 674	5,9	1 722 853	3,2
10. 500 -< 550	3 198	5,1	1 679 970	3,1	3 196	5,2	1 658 517	3,1
11. 550 -< 600	3 275	5,3	1 883 694	3,5	3 272	5,3	1 863 947	3,5
12. 600 -< 650	3 010	4,8	1 879 664	3,5	3 009	4,9	1 867 008	3,5
13. 650 -< 700	2 865	4,6	1 933 968	3,6	2 864	4,6	1 924 915	3,6
14. 700 -< 750	2 810	4,5	2 038 761	3,8	2 808	4,5	2 026 713	3,8
15. 750 -< 800	2 541	4,1	1 969 009	3,7	2 541	4,1	1 963 537	3,7
16. 800 -< 850	2 383	3,8	1 964 158	3,7	2 383	3,8	1 959 887	3,7
17. 850 -< 900	2 072	3,3	1 812 111	3,4	2 069	3,3	1 805 130	3,4
18. 900 -< 950	1 745	2,8	1 613 145	3,0	1 742	2,8	1 606 738	3,0
19. 950 -< 1000	1 496	2,4	1 458 373	2,7	1 496	2,4	1 450 659	2,7
20. 1000 -< 1250	5 858	9,4	6 545 221	12,2	5 854	9,5	6 520 571	12,3
21. 1250 -< 1500	4 063	6,5	5 554 747	10,3	4 063	6,6	5 542 963	10,4
22. 1500 -< 2000	4 289	6,9	7 362 836	13,7	4 289	6,9	7 351 712	13,8
23. 2000 -< 3000	2 437	3,9	5 747 087	10,7	2 435	3,9	5 711 084	10,8
24. 3000 & +	760	1,2	3 940 113	7,3	755	1,2	3 688 627	6,9
T O T A L	62 131	100,0	53 697 480	100,0	61 925	100,0	53 120 441	100,0

AANGIFTEN MET NUL INKOMEN : 214 (NIET IN DE TABEL BEGREPEN)

Bedrag en onderverdeling in percent van de hoofbestanddelen van het totaal belastbaar netto-inkomen (1000 BEF)

TABEL 1

Arrondissement Doornik

K L A S S E N	Inkomsten van onroerende goederen				Inkomsten van kapitalen en roerende goederen				Diverse inkomsten			
	Aangiften		Inkomsten		Aangiften		Inkomsten		Aangiften		Inkomsten	
	Aantal	%	Bedrag	%	Aantal	%	Bedrag	%	Aantal	%	Bedrag	%
1.	106	0,4	4 555	0,4	32	23,4	1 079	9,8	55	7,4	2 442	3,6
2.	81	0,3	3 371	0,3	9	6,6	826	7,5	28	3,8	2 205	3,2
3.	126	0,5	5 342	0,4	9	6,6	887	8,1	48	6,5	5 399	7,9
4.	248	1,0	10 945	0,9	14	10,2	1 417	12,9	45	6,1	6 022	8,8
5.	499	2,0	16 342	1,3	12	8,8	734	6,7	51	6,9	5 573	8,2
6.	596	2,4	26 261	2,2	15	10,9	1 425	13,0	56	7,6	5 104	7,5
7.	750	3,0	34 478	2,8	15	10,9	1 704	15,5	62	8,4	6 357	9,3
8.	903	3,7	44 112	3,6	9	6,6	513	4,7	38	5,1	3 670	5,4
9.	826	3,3	41 048	3,4	5	3,6	962	8,8	44	5,9	3 463	5,1
10.	734	3,0	37 001	3,1	6	4,4	513	4,7	30	4,0	4 396	6,5
11.	844	3,4	41 926	3,5	7	5,1	887	8,1	23	3,1	2 548	3,7
12.	856	3,5	36 358	3,0	2	1,5	26	0,2	11	1,5	1 157	1,7
13.	920	3,7	38 977	3,2	1	0,7	9	0,1	12	1,6	810	1,2
14.	979	4,0	40 802	3,4					14	1,9	851	1,2
15.	974	3,9	39 384	3,2					11	1,5	733	1,1
16.	1 006	4,1	37 931	3,1					8	1,1	237	0,3
17.	870	3,5	34 779	2,9					14	1,9	2 340	3,4
18.	836	3,4	31 325	2,6					15	2,0	572	0,8
19.	772	3,1	33 324	2,7					10	1,3	260	0,4
20.	3 338	13,5	154 043	12,7					42	5,7	3 044	4,5
21.	2 730	11,1	132 879	11,0	1	0,7	1		32	4,3	2 218	3,3
22.	3 211	13,0	155 921	12,9					39	5,3	3 577	5,3
23.	1 885	7,6	132 553	10,9					37	5,0	3 602	5,3
24.	610	2,5	78 739	6,5					16	2,2	1 539	2,3
	24 700	100,0	1 212 395	100,0	137	100,0	10 983	100,0	741	100,0	68 119	100,0

TABEL 1 : Bedrag en onderverdeling in percent van de hoofdbestanddelen van het totaal belastbaar netto-inkomen (1000 BEF)

Provincie Luik

KLASSEN VAN TOTAAL BELASTBAAR NETTO-INKOMEN (1000 BEF)	Totaal belastbaar netto-inkomen				Bedrijfsinkomsten			
	Aangiften		Inkomsten		Aangiften		Inkomsten	
	Aantal	%	Bedrag	%	Aantal	%	Bedrag	%
1. < 100	14 197	3,1	662 984	0,2	13 763	3,0	629 295	0,2
2. 100 -< 150	6 393	1,4	803 171	0,2	6 281	1,4	764 796	0,2
3. 150 -< 200	7 401	1,6	1 297 868	0,3	7 236	1,6	1 242 218	0,3
4. 200 -< 250	8 954	2,0	2 021 937	0,5	8 756	1,9	1 931 057	0,5
5. 250 -< 300	11 607	2,6	3 197 310	0,8	11 485	2,5	3 091 040	0,8
6. 300 -< 350	12 907	2,8	4 201 430	1,0	12 835	2,8	4 087 715	1,0
7. 350 -< 400	17 943	4,0	6 748 905	1,7	17 883	4,0	6 598 502	1,6
8. 400 -< 450	25 614	5,6	10 931 830	2,7	25 558	5,6	10 750 325	2,7
9. 450 -< 500	27 292	6,0	12 970 092	3,2	27 256	6,0	12 795 571	3,2
10. 500 -< 550	23 990	5,3	12 587 463	3,1	23 942	5,3	12 401 350	3,1
11. 550 -< 600	24 112	5,3	13 864 001	3,4	24 076	5,3	13 692 417	3,4
12. 600 -< 650	22 407	4,9	14 005 137	3,4	22 395	4,9	13 869 193	3,4
13. 650 -< 700	21 076	4,6	14 217 803	3,5	21 061	4,7	14 110 412	3,5
14. 700 -< 750	20 033	4,4	14 519 141	3,6	20 024	4,4	14 410 032	3,6
15. 750 -< 800	18 376	4,0	14 232 794	3,5	18 361	4,1	14 145 644	3,5
16. 800 -< 850	17 074	3,8	14 078 025	3,5	17 061	3,8	13 986 572	3,5
17. 850 -< 900	15 281	3,4	13 364 502	3,3	15 276	3,4	13 285 744	3,3
18. 900 -< 950	13 651	3,0	12 621 020	3,1	13 643	3,0	12 552 327	3,1
19. 950 -< 1000	12 146	2,7	11 838 212	2,9	12 140	2,7	11 769 775	2,9
20. 1000 -< 1250	45 907	10,1	51 237 633	12,6	45 890	10,1	51 009 379	12,6
21. 1250 -< 1500	28 756	6,3	39 283 208	9,7	28 749	6,4	39 148 453	9,7
22. 1500 -< 2000	31 707	7,0	54 422 050	13,4	31 696	7,0	54 199 409	13,4
23. 2000 -< 3000	20 036	4,4	47 386 822	11,6	20 025	4,4	47 053 253	11,7
24. 3000 & +	7 074	1,6	36 582 584	9,0	7 056	1,6	35 821 955	8,9
T O T A L	453 934	100,0	407 075 921	100,0	452 448	100,0	403 346 437	100,0

AANGIFTEN MET NUL INKOMEN : 1 129 (NIET IN DE TABEL BEGREPEN)

Bedrag en onderverdeling in percent van de hoofbestanddelen van het totaal belastbaar netto-inkomen (1000 BEF)

TABEL 1

Provincie Luik

K L A S S E N	Inkomsten van onroerende goederen				Inkomsten van kapitalen en roerende goederen				Diverse inkomsten			
	Aangiften		Inkomsten		Aangiften		Inkomsten		Aangiften		Inkomsten	
	Aantal	%	Bedrag	%	Aantal	%	Bedrag	%	Aantal	%	Bedrag	%
1.	610	0,4	30 967	0,3	232	19,9	6 595	10,3	480	6,2	23 377	2,7
2.	469	0,3	25 516	0,2	42	3,6	2 445	3,8	429	5,5	31 672	3,7
3.	838	0,5	39 243	0,4	62	5,3	4 120	6,4	418	5,4	43 895	5,1
4.	1 291	0,8	65 524	0,6	81	7,0	7 271	11,4	535	6,9	68 324	7,9
5.	2 529	1,5	106 490	1,0	107	9,2	6 828	10,7	560	7,2	63 881	7,4
6.	3 139	1,8	152 719	1,4	127	10,9	7 758	12,1	532	6,9	55 597	6,4
7.	4 300	2,5	221 750	2,1	132	11,3	8 190	12,8	604	7,8	60 189	7,0
8.	5 215	3,0	279 462	2,6	84	7,2	6 239	9,7	596	7,7	59 227	6,9
9.	5 590	3,3	303 033	2,8	67	5,8	3 723	5,8	381	4,9	41 697	4,8
10.	5 636	3,3	305 825	2,8	69	5,9	2 633	4,1	354	4,6	57 473	6,7
11.	5 791	3,4	330 974	3,1	92	7,9	2 472	3,9	230	3,0	35 147	4,1
12.	6 017	3,5	333 391	3,1	34	2,9	1 322	2,1	178	2,3	20 718	2,4
13.	6 125	3,6	333 630	3,1	13	1,1	891	1,4	133	1,7	17 025	2,0
14.	6 657	3,9	365 130	3,4	8	0,7	1 159	1,8	159	2,1	13 546	1,6
15.	6 885	4,0	358 973	3,3	3	0,3	47	0,1	124	1,6	11 746	1,4
16.	6 813	4,0	366 907	3,4					152	2,0	15 331	1,8
17.	6 341	3,7	339 370	3,1					102	1,3	12 196	1,4
18.	6 096	3,5	332 266	3,1	2	0,2	49	0,1	115	1,5	11 031	1,3
19.	5 901	3,4	328 302	3,0					113	1,5	12 457	1,4
20.	24 844	14,5	1 408 295	13,0	7	0,6	2 262	3,5	370	4,8	34 709	4,0
21.	18 263	10,6	1 085 373	10,1					292	3,8	20 103	2,3
22.	22 145	12,9	1 492 621	13,8	2	0,2	4		351	4,5	27 524	3,2
23.	14 951	8,7	1 254 062	11,6					331	4,3	42 456	4,9
24.	5 401	3,1	937 780	8,7					209	2,7	84 562	9,8
	171 847	100,0	10 797 601	100,0	1 164	100,0	64 010	100,0	7 748	100,0	863 882	100,0

TABEL 1 : Bedrag en onderverdeling in percent van de hoofdbestanddelen van het totaal belastbaar netto-inkomen (1000 BEF)

Arrondissement Hoei

KLASSEN VAN TOTAAL BELASTBAAR NETTO-INKOMEN (1000 BEF)	Totaal belastbaar netto-inkomen				Bedrijfsinkomsten			
	Aangiften		Inkomsten		Aangiften		Inkomsten	
	Aantal	%	Bedrag	%	Aantal	%	Bedrag	%
1. < 100	1 308	3,0	60 239	0,1	1 272	2,9	58 123	0,1
2. 100 -< 150	598	1,4	74 611	0,2	584	1,3	71 452	0,2
3. 150 -< 200	708	1,6	123 959	0,3	692	1,6	118 524	0,3
4. 200 -< 250	829	1,9	187 191	0,5	818	1,9	181 203	0,4
5. 250 -< 300	1 047	2,4	288 168	0,7	1 033	2,3	277 169	0,7
6. 300 -< 350	1 152	2,6	375 441	0,9	1 143	2,6	365 767	0,9
7. 350 -< 400	1 586	3,6	597 423	1,5	1 582	3,6	585 667	1,4
8. 400 -< 450	2 287	5,2	977 617	2,4	2 280	5,2	960 799	2,4
9. 450 -< 500	2 540	5,7	1 207 694	3,0	2 537	5,8	1 193 518	2,9
10. 500 -< 550	2 267	5,1	1 189 493	2,9	2 264	5,1	1 176 158	2,9
11. 550 -< 600	2 369	5,4	1 361 710	3,3	2 366	5,4	1 350 626	3,3
12. 600 -< 650	2 213	5,0	1 382 351	3,4	2 211	5,0	1 367 815	3,4
13. 650 -< 700	2 127	4,8	1 435 053	3,5	2 126	4,8	1 428 851	3,5
14. 700 -< 750	1 993	4,5	1 444 350	3,5	1 993	4,5	1 436 393	3,5
15. 750 -< 800	1 737	3,9	1 345 645	3,3	1 736	3,9	1 343 987	3,3
16. 800 -< 850	1 654	3,7	1 364 310	3,3	1 654	3,7	1 360 115	3,3
17. 850 -< 900	1 411	3,2	1 234 026	3,0	1 410	3,2	1 228 442	3,0
18. 900 -< 950	1 287	2,9	1 189 895	2,9	1 287	2,9	1 187 082	2,9
19. 950 -< 1000	1 162	2,6	1 133 257	2,8	1 162	2,6	1 129 665	2,8
20. 1000 -< 1250	4 516	10,2	5 053 970	12,4	4 515	10,2	5 050 523	12,4
21. 1250 -< 1500	2 868	6,5	3 918 292	9,6	2 867	6,5	3 916 314	9,6
22. 1500 -< 2000	3 541	8,0	6 086 382	14,9	3 539	8,0	6 098 477	15,0
23. 2000 -< 3000	2 301	5,2	5 456 051	13,3	2 301	5,2	5 452 698	13,4
24. 3000 & +	746	1,7	3 408 846	8,3	746	1,7	3 375 960	8,3
T O T A L	44 247	100,0	40 895 974	100,0	44 118	100,0	40 715 326	100,0

AANGIFTEN MET NUL INKOMEN : 122 (NIET IN DE TABEL BEGREPEN)

Bedrag en onderverdeling in percent van de hoofdbestanddelen van het totaal belastbaar netto-inkomen (1000 BEF)

TABEL 1

Arrondissement Hoei

K L A S S E N	Inkomsten van onroerende goederen				Inkomsten van kapitalen en roerende goederen				Diverse inkomsten			
	Aangiften		Inkomsten		Aangiften		Inkomsten		Aangiften		Inkomsten	
	Aantal	%	Bedrag	%	Aantal	%	Bedrag	%	Aantal	%	Bedrag	%
1.	87	0,4	3 465	0,4	17	18,7	266	5,2	27	4,4	1 178	1,9
2.	54	0,3	2 286	0,2	3	3,3	238	4,7	36	5,9	2 736	4,4
3.	96	0,5	3 530	0,4	4	4,4	395	7,8	37	6,0	4 212	6,7
4.	141	0,7	5 937	0,6	8	8,8	835	16,4	41	6,7	3 977	6,3
5.	296	1,5	11 491	1,2	12	13,2	1 385	27,2	38	6,2	3 927	6,3
6.	334	1,7	16 086	1,6	9	9,9	412	8,1	28	4,6	4 004	6,4
7.	465	2,4	19 215	2,0	7	7,7	474	9,3	53	8,7	5 462	8,7
8.	568	2,9	26 530	2,7	6	6,6	367	7,2	49	8,0	5 198	8,3
9.	625	3,2	28 715	2,9	4	4,4	95	1,9	36	5,9	3 544	5,6
10.	606	3,1	26 199	2,7	10	11,0	296	5,8	30	4,9	4 272	6,8
11.	685	3,5	27 438	2,8	6	6,6	52	1,0	23	3,8	3 173	5,1
12.	697	3,6	34 908	3,6	3	3,3	73	1,4	15	2,5	1 253	2,0
13.	747	3,8	31 668	3,2	1	1,1	194	3,8	13	2,1	2 025	3,2
14.	794	4,1	34 253	3,5					20	3,3	2 142	3,4
15.	773	4,0	30 512	3,1					10	1,6	684	1,1
16.	786	4,0	33 393	3,4					15	2,5	1 353	2,2
17.	720	3,7	30 818	3,2					5	0,8	1 282	2,0
18.	684	3,5	28 871	3,0					9	1,5	1 528	2,4
19.	623	3,2	26 081	2,7					9	1,5	663	1,1
20.	2 716	13,9	124 237	12,7					30	4,9	1 870	3,0
21.	2 002	10,2	102 808	10,5					15	2,5	896	1,4
22.	2 702	13,8	138 492	14,2	1	1,1	4	0,1	29	4,7	1 815	2,9
23.	1 787	9,1	118 256	12,1					23	3,8	1 054	1,7
24.	573	2,9	71 683	7,3					21	3,4	4 560	7,3
	19 561	100,0	976 871	100,0	91	100,0	5 087	100,0	612	100,0	62 807	100,0

TABEL 1 : Bedrag en onderverdeling in percent van de hoofdbestanddelen van het totaal belastbaar netto-inkomen (1000 BEF)

Arrondissement Luik

KLASSEN VAN TOTAAL BELASTBAAR NETTO-INKOMEN (1000 BEF)	Totaal belastbaar netto-inkomen				Bedrijfsinkomsten			
	Aangiften		Inkomsten		Aangiften		Inkomsten	
	Aantal	%	Bedrag	%	Aantal	%	Bedrag	%
1. < 100	8 802	3,3	405 450	0,2	8 553	3,2	382 459	0,2
2. 100 -< 150	3 848	1,4	486 281	0,2	3 788	1,4	462 271	0,2
3. 150 -< 200	4 584	1,7	803 939	0,3	4 476	1,7	766 663	0,3
4. 200 -< 250	5 509	2,1	1 243 893	0,5	5 370	2,0	1 179 564	0,5
5. 250 -< 300	7 091	2,6	1 953 219	0,8	7 015	2,6	1 892 413	0,8
6. 300 -< 350	7 874	2,9	2 563 126	1,1	7 825	2,9	2 499 374	1,1
7. 350 -< 400	11 260	4,2	4 233 810	1,8	11 221	4,2	4 158 025	1,8
8. 400 -< 450	15 833	5,9	6 756 154	2,9	15 802	5,9	6 662 505	2,9
9. 450 -< 500	16 756	6,3	7 965 451	3,4	16 735	6,3	7 871 983	3,4
10. 500 -< 550	14 791	5,5	7 760 093	3,3	14 752	5,5	7 643 721	3,3
11. 550 -< 600	14 540	5,4	8 357 834	3,5	14 523	5,4	8 256 613	3,5
12. 600 -< 650	13 354	5,0	8 346 962	3,5	13 350	5,0	8 268 027	3,5
13. 650 -< 700	12 324	4,6	8 312 995	3,5	12 313	4,6	8 245 716	3,5
14. 700 -< 750	11 640	4,3	8 434 476	3,6	11 635	4,4	8 363 176	3,6
15. 750 -< 800	10 597	4,0	8 207 442	3,5	10 586	4,0	8 146 501	3,5
16. 800 -< 850	9 841	3,7	8 114 451	3,4	9 832	3,7	8 053 469	3,4
17. 850 -< 900	8 924	3,3	7 805 026	3,3	8 921	3,3	7 753 769	3,3
18. 900 -< 950	7 886	2,9	7 290 925	3,1	7 881	3,0	7 243 172	3,1
19. 950 -< 1000	7 022	2,6	6 844 452	2,9	7 017	2,6	6 796 677	2,9
20. 1000 -< 1250	26 582	9,9	29 640 244	12,6	26 573	10,0	29 491 867	12,6
21. 1250 -< 1500	16 000	6,0	21 839 845	9,3	15 996	6,0	21 737 533	9,3
22. 1500 -< 2000	17 340	6,5	29 766 693	12,6	17 333	6,5	29 603 243	12,7
23. 2000 -< 3000	11 150	4,2	26 386 989	11,2	11 142	4,2	26 158 264	11,2
24. 3000 & +	4 084	1,5	22 223 960	9,4	4 078	1,5	21 984 732	9,4
T O T A L	267 632	100,0	235 743 710	100,0	266 717	100,0	233 621 734	100,0

AANGIFTEN MET NUL INKOMEN : 656 (NIET IN DE TABEL BEGREPEN)

Bedrag en onderverdeling in percent van de hoofdbestanddelen
van het totaal belastbaar netto-inkomen (1000 BEF)

TABEL 1

Arrondissement Luik

K L A S S E N	Inkomsten van onroerende goederen				Inkomsten van kapitalen en roerende goederen				Diverse inkomsten			
	Aangiften		Inkomsten		Aangiften		Inkomsten		Aangiften		Inkomsten	
	Aantal	%	Bedrag	%	Aantal	%	Bedrag	%	Aantal	%	Bedrag	%
1.	317	0,3	17 279	0,3	122	18,4	3 709	12,1	357	6,9	17 927	3,2
2.	266	0,3	14 505	0,2	21	3,2	1 001	3,3	281	5,4	21 011	3,8
3.	495	0,5	23 462	0,4	36	5,4	1 767	5,8	292	5,6	31 179	5,6
4.	719	0,8	38 248	0,6	44	6,6	3 080	10,0	392	7,5	51 013	9,1
5.	1 243	1,3	57 666	1,0	51	7,7	2 842	9,3	400	7,7	45 446	8,1
6.	1 676	1,8	84 672	1,4	65	9,8	4 058	13,2	366	7,0	39 015	7,0
7.	2 256	2,4	122 104	2,0	73	11,0	3 969	12,9	385	7,4	36 880	6,6
8.	2 856	3,0	154 428	2,6	42	6,3	3 214	10,5	390	7,5	36 911	6,6
9.	3 041	3,2	169 614	2,8	50	7,6	2 499	8,1	244	4,7	26 483	4,7
10.	3 235	3,4	179 014	3,0	46	6,9	1 391	4,5	251	4,8	44 080	7,9
11.	3 305	3,5	194 420	3,2	69	10,4	1 418	4,6	141	2,7	19 684	3,5
12.	3 403	3,6	191 570	3,2	29	4,4	1 234	4,0	107	2,1	11 982	2,1
13.	3 425	3,6	192 721	3,2	9	1,4	253	0,8	82	1,6	11 212	2,0
14.	3 637	3,9	208 869	3,5	2	0,3	175	0,6	100	1,9	8 393	1,5
15.	3 824	4,1	207 492	3,4	1	0,2	5		82	1,6	8 356	1,5
16.	3 794	4,0	210 305	3,5					102	2,0	10 097	1,8
17.	3 540	3,8	194 658	3,2					72	1,4	7 551	1,4
18.	3 376	3,6	195 110	3,2					76	1,5	5 345	1,0
19.	3 233	3,4	189 362	3,1					73	1,4	8 833	1,6
20.	13 773	14,6	786 781	13,0	2	0,3	63	0,2	232	4,5	21 340	3,8
21.	9 738	10,3	590 003	9,7					193	3,7	13 412	2,4
22.	11 770	12,5	828 079	13,7					222	4,3	18 110	3,2
23.	8 180	8,7	719 008	11,9					228	4,4	31 761	5,7
24.	3 062	3,3	482 274	8,0					133	2,6	31 692	5,7
	94 164	100,0	6 051 645	100,0	662	100,0	30 678	100,0	5 201	100,0	557 710	100,0

TABEL 1 : Bedrag en onderverdeling in percent van de hoofdbestanddelen van het totaal belastbaar netto-inkomen (1000 BEF)

Arrondissement Verviers

KLASSEN VAN TOTAAL BELASTBAAR NETTO-INKOMEN (1000 BEF)	Totaal belastbaar netto-inkomen				Bedrijfsinkomsten			
	Aangiften		Inkomsten		Aangiften		Inkomsten	
	Aantal	%	Bedrag	%	Aantal	%	Bedrag	%
1. < 100	3 338	3,0	160 504	0,2	3 224	2,9	153 781	0,2
2. 100 -< 150	1 595	1,4	198 378	0,2	1 562	1,4	189 376	0,2
3. 150 -< 200	1 680	1,5	295 160	0,3	1 651	1,5	285 183	0,3
4. 200 -< 250	2 109	1,9	476 200	0,5	2 068	1,9	458 935	0,5
5. 250 -< 300	2 737	2,5	754 610	0,7	2 711	2,4	727 124	0,7
6. 300 -< 350	3 125	2,8	1 016 458	1,0	3 116	2,8	984 952	1,0
7. 350 -< 400	4 049	3,6	1 523 867	1,5	4 035	3,6	1 472 463	1,5
8. 400 -< 450	5 963	5,3	2 544 363	2,5	5 949	5,3	2 485 378	2,5
9. 450 -< 500	6 292	5,6	2 986 466	3,0	6 282	5,6	2 930 412	2,9
10. 500 -< 550	5 493	4,9	2 883 135	2,9	5 487	4,9	2 834 135	2,8
11. 550 -< 600	5 628	5,0	3 238 326	3,2	5 613	5,0	3 184 219	3,2
12. 600 -< 650	5 349	4,8	3 344 316	3,3	5 343	4,8	3 309 320	3,3
13. 650 -< 700	5 282	4,7	3 563 556	3,5	5 279	4,7	3 534 750	3,5
14. 700 -< 750	5 068	4,5	3 674 455	3,6	5 064	4,6	3 644 584	3,7
15. 750 -< 800	4 792	4,3	3 710 873	3,7	4 789	4,3	3 686 931	3,7
16. 800 -< 850	4 453	4,0	3 670 935	3,6	4 450	4,0	3 647 042	3,7
17. 850 -< 900	3 961	3,5	3 462 885	3,4	3 960	3,6	3 446 565	3,5
18. 900 -< 950	3 575	3,2	3 305 098	3,3	3 572	3,2	3 285 170	3,3
19. 950 -< 1000	3 133	2,8	3 052 857	3,0	3 132	2,8	3 036 745	3,0
20. 1000 -< 1250	11 641	10,4	12 995 298	12,9	11 635	10,5	12 917 578	13,0
21. 1250 -< 1500	7 744	6,9	10 588 038	10,5	7 742	7,0	10 547 750	10,6
22. 1500 -< 2000	8 205	7,4	14 052 147	13,9	8 203	7,4	13 978 903	14,0
23. 2000 -< 3000	4 734	4,2	11 158 718	11,1	4 731	4,3	11 067 019	11,1
24. 3000 & +	1 670	1,5	8 265 867	8,2	1 659	1,5	7 797 169	7,8
TOTAL	111 616	100,0	100 922 512	100,0	111 257	100,0	99 605 485	100,0

AANGIFTEN MET NUL INKOMEN : 297 (NIET IN DE TABEL BEGREPEN)

Bedrag en onderverdeling in percent van de hoofdbestanddelen van het totaal belastbaar netto-inkomen (1000 BEF)

TABEL 1

Arrondissement Verviers

K L A S S E N	Inkomsten van onroerende goederen				Inkomsten van kapitalen en roerende goederen				Diverse inkomsten			
	Aangiften		Inkomsten		Aangiften		Inkomsten		Aangiften		Inkomsten	
	Aantal	%	Bedrag	%	Aantal	%	Bedrag	%	Aantal	%	Bedrag	%
1.	160	0,4	7 929	0,3	77	21,5	2 256	8,6	76	4,9	3 279	1,7
2.	112	0,3	7 530	0,2	15	4,2	1 083	4,1	86	5,5	5 952	3,0
3.	183	0,4	9 660	0,3	18	5,0	1 766	6,8	68	4,4	6 342	3,2
4.	327	0,7	16 494	0,5	26	7,3	3 130	12,0	83	5,3	11 403	5,8
5.	724	1,6	29 551	1,0	41	11,5	2 480	9,5	97	6,2	11 387	5,8
6.	843	1,9	40 112	1,3	46	12,8	2 828	10,8	115	7,4	9 959	5,1
7.	1 213	2,8	64 720	2,1	47	13,1	3 414	13,1	139	8,9	14 729	7,5
8.	1 397	3,2	80 262	2,6	33	9,2	2 469	9,4	125	8,0	12 870	6,6
9.	1 454	3,3	85 233	2,8	11	3,1	1 096	4,2	79	5,1	9 587	4,9
10.	1 402	3,2	83 140	2,7	10	2,8	935	3,6	58	3,7	7 356	3,8
11.	1 377	3,1	90 765	3,0	13	3,6	954	3,6	57	3,7	11 179	5,7
12.	1 430	3,3	84 548	2,8	2	0,6	15	0,1	47	3,0	5 895	3,0
13.	1 466	3,3	86 724	2,8	3	0,8	444	1,7	29	1,9	3 364	1,7
14.	1 667	3,8	100 136	3,3	6	1,7	984	3,8	32	2,1	2 204	1,1
15.	1 717	3,9	97 251	3,2	2	0,6	41	0,2	28	1,8	2 434	1,2
16.	1 723	3,9	101 417	3,3					26	1,7	2 505	1,3
17.	1 600	3,6	89 202	2,9					19	1,2	2 117	1,1
18.	1 587	3,6	90 278	2,9	2	0,6	49	0,2	29	1,9	4 094	2,1
19.	1 558	3,5	93 511	3,1					25	1,6	2 411	1,2
20.	6 409	14,6	412 443	13,5	5	1,4	2 199	8,4	82	5,3	9 053	4,6
21.	5 013	11,4	323 025	10,5					70	4,5	5 063	2,6
22.	5 736	13,1	422 024	13,8	1	0,3			79	5,1	4 705	2,4
23.	3 498	8,0	317 924	10,4					59	3,8	7 321	3,8
24.	1 315	3,0	331 443	10,8					46	3,0	40 001	20,5
	43 911	100,0	3 065 324	100,0	358	100,0	26 145	100,0	1 554	100,0	195 211	100,0

TABEL 1 : Bedrag en onderverdeling in percent van de hoofdbestanddelen van het totaal belastbaar netto-inkomen (1000 BEF)

Arrondissement Borgworm

KLASSEN VAN TOTAAL BELASTBAAR NETTO-INKOMEN (1000 BEF)	Totaal belastbaar netto-inkomen				Bedrijfsinkomsten			
	Aangiften		Inkomsten		Aangiften		Inkomsten	
	Aantal	%	Bedrag	%	Aantal	%	Bedrag	%
1. < 100	749	2,5	36 790	0,1	714	2,4	34 932	0,1
2. 100 -< 150	352	1,2	43 901	0,1	347	1,1	41 698	0,1
3. 150 -< 200	429	1,4	74 809	0,3	417	1,4	71 849	0,2
4. 200 -< 250	507	1,7	114 653	0,4	500	1,6	111 355	0,4
5. 250 -< 300	732	2,4	201 313	0,7	726	2,4	194 334	0,7
6. 300 -< 350	756	2,5	246 405	0,8	751	2,5	237 623	0,8
7. 350 -< 400	1 048	3,4	393 805	1,3	1 045	3,4	382 347	1,3
8. 400 -< 450	1 531	5,0	653 697	2,2	1 527	5,0	641 642	2,2
9. 450 -< 500	1 704	5,6	810 480	2,7	1 702	5,6	799 657	2,7
10. 500 -< 550	1 439	4,7	754 741	2,6	1 439	4,7	747 336	2,5
11. 550 -< 600	1 575	5,2	906 131	3,1	1 574	5,2	900 958	3,1
12. 600 -< 650	1 491	4,9	931 508	3,2	1 491	4,9	924 032	3,1
13. 650 -< 700	1 343	4,4	906 198	3,1	1 343	4,4	901 095	3,1
14. 700 -< 750	1 332	4,4	965 861	3,3	1 332	4,4	965 880	3,3
15. 750 -< 800	1 250	4,1	968 835	3,3	1 250	4,1	968 225	3,3
16. 800 -< 850	1 126	3,7	928 330	3,1	1 125	3,7	925 946	3,1
17. 850 -< 900	985	3,2	862 565	2,9	985	3,2	856 968	2,9
18. 900 -< 950	903	3,0	835 101	2,8	903	3,0	836 904	2,8
19. 950 -< 1000	829	2,7	807 645	2,7	829	2,7	806 688	2,7
20. 1000 -< 1250	3 168	10,4	3 548 121	12,0	3 167	10,4	3 549 411	12,1
21. 1250 -< 1500	2 144	7,0	2 937 033	10,0	2 144	7,1	2 946 855	10,0
22. 1500 -< 2000	2 621	8,6	4 516 827	15,3	2 621	8,6	4 518 786	15,4
23. 2000 -< 3000	1 851	6,1	4 385 064	14,9	1 851	6,1	4 375 274	14,9
24. 3000 & +	574	1,9	2 683 910	9,1	573	1,9	2 664 095	9,1
T O T A L	30 439	100,0	29 513 725	100,0	30 356	100,0	29 403 892	100,0

AANGIFTEN MET NUL INKOMEN : 54 (NIET IN DE TABEL BEGREPEN)

Bedrag en onderverdeling in percent van de hoofdbestanddelen
van het totaal belastbaar netto-inkomen (1000 BEF)

TABEL 1

Arrondissement Borgworm

K L A S S E N	Inkomsten van onroerende goederen				Inkomsten van kapitalen en roerende goederen				Diverse inkomsten			
	Aangiften		Inkomsten		Aangiften		Inkomsten		Aangiften		Inkomsten	
	Aantal	%	Bedrag	%	Aantal	%	Bedrag	%	Aantal	%	Bedrag	%
1.	46	0,3	2 293	0,3	16	30,2	364	17,3	20	5,2	993	2,1
2.	37	0,3	1 194	0,2	3	5,7	122	5,8	26	6,8	1 973	4,1
3.	64	0,5	2 591	0,4	4	7,5	191	9,1	21	5,5	2 162	4,5
4.	104	0,7	4 845	0,7	3	5,7	226	10,8	19	5,0	1 931	4,0
5.	266	1,9	7 782	1,1	3	5,7	122	5,8	25	6,6	3 121	6,5
6.	286	2,0	11 848	1,7	7	13,2	460	21,9	23	6,0	2 618	5,4
7.	366	2,6	15 711	2,2	5	9,4	333	15,9	27	7,1	3 119	6,5
8.	394	2,8	18 242	2,6	3	5,7	189	9,0	32	8,4	4 249	8,8
9.	470	3,3	19 471	2,8	2	3,8	33	1,6	22	5,8	2 084	4,3
10.	393	2,8	17 472	2,5	3	5,7	11	0,5	15	3,9	1 766	3,7
11.	424	3,0	18 350	2,6	4	7,5	47	2,2	9	2,4	1 111	2,3
12.	487	3,4	22 366	3,2					9	2,4	1 587	3,3
13.	487	3,4	22 517	3,2					9	2,4	424	0,9
14.	559	3,9	21 871	3,1					7	1,8	807	1,7
15.	571	4,0	23 718	3,4					4	1,0	273	0,6
16.	510	3,6	21 791	3,1					9	2,4	1 376	2,9
17.	481	3,4	24 692	3,5					6	1,6	1 246	2,6
18.	449	3,2	18 006	2,6					1	0,3	64	0,1
19.	487	3,4	19 347	2,7					6	1,6	551	1,1
20.	1 946	13,7	84 834	12,1					26	6,8	2 446	5,1
21.	1 510	10,6	69 536	9,9					14	3,7	732	1,5
22.	1 937	13,6	104 026	14,8					21	5,5	2 894	6,0
23.	1 486	10,5	98 875	14,0					21	5,5	2 320	4,8
24.	451	3,2	52 380	7,4					9	2,4	8 309	17,3
	14 211	100,0	703 761	100,0	53	100,0	2 099	100,0	381	100,0	48 154	100,0

TABEL 1 : Bedrag en onderverdeling in percent van de hoofdbestanddelen van het totaal belastbaar netto-inkomen (1000 BEF)

Provincie Luxemburg

KLASSEN VAN TOTAAL BELASTBAAR NETTO-INKOMEN (1000 BEF)	Totaal belastbaar netto-inkomen				Bedrijfsinkomsten			
	Aangiften		Inkomsten		Aangiften		Inkomsten	
	Aantal	%	Bedrag	%	Aantal	%	Bedrag	%
1. < 100	3 125	3,0	148 363	0,2	2 976	2,9	138 280	0,2
2. 100 -< 150	1 489	1,4	187 118	0,2	1 448	1,4	177 550	0,2
3. 150 -< 200	1 815	1,8	318 219	0,4	1 776	1,7	308 902	0,3
4. 200 -< 250	2 289	2,2	518 834	0,6	2 253	2,2	502 302	0,6
5. 250 -< 300	3 687	3,6	1 014 304	1,1	3 656	3,5	980 311	1,1
6. 300 -< 350	3 670	3,5	1 194 388	1,3	3 651	3,5	1 152 291	1,3
7. 350 -< 400	4 545	4,4	1 706 564	1,9	4 535	4,4	1 665 616	1,9
8. 400 -< 450	5 697	5,5	2 425 545	2,7	5 687	5,5	2 376 743	2,6
9. 450 -< 500	5 559	5,4	2 636 441	2,9	5 552	5,4	2 594 315	2,9
10. 500 -< 550	4 861	4,7	2 552 290	2,8	4 855	4,7	2 514 035	2,8
11. 550 -< 600	5 027	4,9	2 889 058	3,2	5 024	4,9	2 854 418	3,2
12. 600 -< 650	4 840	4,7	3 023 703	3,3	4 839	4,7	2 984 981	3,3
13. 650 -< 700	4 538	4,4	3 062 505	3,4	4 534	4,4	3 038 036	3,4
14. 700 -< 750	4 269	4,1	3 095 135	3,4	4 267	4,1	3 076 388	3,4
15. 750 -< 800	4 136	4,0	3 203 812	3,5	4 135	4,0	3 184 204	3,5
16. 800 -< 850	3 827	3,7	3 156 225	3,5	3 826	3,7	3 142 637	3,5
17. 850 -< 900	3 477	3,4	3 041 261	3,3	3 476	3,4	3 029 127	3,4
18. 900 -< 950	3 137	3,0	2 899 513	3,2	3 135	3,0	2 890 811	3,2
19. 950 -< 1000	2 865	2,8	2 792 965	3,1	2 864	2,8	2 782 241	3,1
20. 1000 -< 1250	10 325	10,0	11 533 534	12,7	10 320	10,0	11 504 089	12,8
21. 1250 -< 1500	6 776	6,6	9 255 429	10,2	6 775	6,6	9 232 858	10,3
22. 1500 -< 2000	7 539	7,3	12 950 924	14,3	7 536	7,3	12 915 265	14,4
23. 2000 -< 3000	4 651	4,5	10 951 619	12,1	4 651	4,5	10 911 734	12,1
24. 3000 & +	1 300	1,3	6 255 605	6,9	1 296	1,3	5 958 768	6,6
T O T A L	103 444	100,0	90 813 354	100,0	103 067	100,0	89 915 902	100,0

AANGIFTEN MET NUL INKOMEN : 280 (NIET IN DE TABEL BEGREPEN)

Bedrag en onderverdeling in percent van de hoofbestanddelen van het totaal belastbaar netto-inkomen (1000 BEF)

TABEL 1

Provincie Luxemburg

K L A S S E N	Inkomsten van onroerende goederen				Inkomsten van kapitalen en roerende goederen				Diverse inkomsten			
	Aangiften		Inkomsten		Aangiften		Inkomsten		Aangiften		Inkomsten	
	Aantal	%	Bedrag	%	Aantal	%	Bedrag	%	Aantal	%	Bedrag	%
1.	234	0,5	8 220	0,3	68	22,7	1 852	11,1	133	10,4	6 390	5,0
2.	158	0,3	6 921	0,3	11	3,7	679	4,1	80	6,3	6 593	5,1
3.	240	0,5	10 880	0,4	10	3,3	715	4,3	71	5,6	7 719	6,0
4.	500	1,1	16 207	0,6	23	7,7	1 279	7,7	74	5,8	9 799	7,7
5.	1 528	3,3	39 796	1,6	23	7,7	1 210	7,3	89	7,0	11 534	9,0
6.	1 361	2,9	53 692	2,1	33	11,0	1 455	8,7	101	7,9	11 127	8,7
7.	1 628	3,5	61 563	2,5	30	10,0	1 521	9,1	80	6,3	8 241	6,4
8.	1 813	3,9	70 590	2,8	32	10,7	2 445	14,7	76	6,0	7 968	6,2
9.	1 687	3,6	67 549	2,7	21	7,0	1 652	9,9	67	5,3	6 031	4,7
10.	1 540	3,3	66 709	2,7	18	6,0	1 914	11,5	34	2,7	3 844	3,0
11.	1 636	3,5	76 563	3,0	16	5,4	1 157	6,9	27	2,1	2 351	1,8
12.	1 677	3,6	81 049	3,2	3	1,0	116	0,7	32	2,5	4 722	3,7
13.	1 638	3,5	77 386	3,1	1	0,3	74	0,4	21	1,6	3 239	2,5
14.	1 691	3,6	75 149	3,0	2	0,7	73	0,4	35	2,7	3 194	2,5
15.	1 733	3,7	71 716	2,9	2	0,7	65	0,4	28	2,2	2 516	2,0
16.	1 723	3,7	73 259	2,9	2	0,7	257	1,5	22	1,7	1 103	0,9
17.	1 600	3,4	67 176	2,7	1	0,3	2		16	1,3	2 062	1,6
18.	1 565	3,4	69 549	2,8	1	0,3	129	0,8	15	1,2	651	0,5
19.	1 534	3,3	69 303	2,8					17	1,3	1 270	1,0
20.	6 238	13,4	300 194	12,0	2	0,7	55	0,3	64	5,0	6 075	4,7
21.	4 741	10,2	253 802	10,1					48	3,8	2 307	1,8
22.	5 531	11,9	319 561	12,7					74	5,8	4 609	3,6
23.	3 446	7,4	265 270	10,6					45	3,5	2 894	2,3
24.	962	2,1	308 436	12,3					27	2,1	11 820	9,2
	46 404	100,0	2 510 538	100,0	299	100,0	16 651	100,0	1 276	100,0	128 062	100,0

TABEL 1 : Bedrag en onderverdeling in percent van de hoofdbestanddelen van het totaal belastbaar netto-inkomen (1000 BEF)

Arrondissement Aarlen

KLASSEN VAN TOTAAL BELASTBAAR NETTO-INKOMEN (1000 BEF)	Totaal belastbaar netto-inkomen				Bedrijfsinkomsten			
	Aangiften		Inkomsten		Aangiften		Inkomsten	
	Aantal	%	Bedrag	%	Aantal	%	Bedrag	%
1. < 100	432	2,2	21 733	0,1	417	2,1	20 579	0,1
2. 100 -< 150	218	1,1	27 296	0,1	211	1,1	25 612	0,1
3. 150 -< 200	297	1,5	52 019	0,3	284	1,4	48 066	0,2
4. 200 -< 250	325	1,7	73 815	0,4	317	1,6	69 700	0,3
5. 250 -< 300	459	2,3	126 135	0,6	446	2,3	119 267	0,6
6. 300 -< 350	510	2,6	165 505	0,8	506	2,6	158 521	0,8
7. 350 -< 400	575	2,9	216 495	1,1	574	2,9	210 036	1,1
8. 400 -< 450	849	4,3	361 738	1,8	847	4,3	355 590	1,8
9. 450 -< 500	903	4,6	428 707	2,1	901	4,6	420 053	2,1
10. 500 -< 550	810	4,1	425 034	2,1	808	4,1	420 079	2,1
11. 550 -< 600	903	4,6	519 424	2,6	903	4,6	513 170	2,6
12. 600 -< 650	875	4,4	547 237	2,7	875	4,5	539 036	2,7
13. 650 -< 700	853	4,3	575 440	2,9	851	4,3	566 597	2,8
14. 700 -< 750	820	4,2	594 947	3,0	820	4,2	589 633	3,0
15. 750 -< 800	813	4,1	629 865	3,1	813	4,1	625 762	3,1
16. 800 -< 850	799	4,1	659 077	3,3	799	4,1	655 443	3,3
17. 850 -< 900	725	3,7	634 305	3,1	725	3,7	629 563	3,2
18. 900 -< 950	658	3,3	608 130	3,0	658	3,4	604 269	3,0
19. 950 -< 1000	635	3,2	618 835	3,1	635	3,2	614 013	3,1
20. 1000 -< 1250	2 148	10,9	2 398 298	11,9	2 148	10,9	2 383 953	11,9
21. 1250 -< 1500	1 422	7,2	1 949 183	9,7	1 422	7,2	1 933 505	9,7
22. 1500 -< 2000	1 818	9,2	3 126 861	15,5	1 818	9,3	3 112 127	15,6
23. 2000 -< 3000	1 366	6,9	3 248 599	16,1	1 366	7,0	3 233 249	16,2
24. 3000 & +	480	2,4	2 148 258	10,7	479	2,4	2 132 710	10,7
T O T A L	19 693	100,0	20 156 935	100,0	19 623	100,0	19 980 533	100,0

AANGIFTEN MET NUL INKOMEN : 31 (NIET IN DE TABEL BEGREPEN)

Bedrag en onderverdeling in percent van de hoofbestanddelen
van het totaal belastbaar netto-inkomen (1000 BEF)

TABEL 1

Arrondissement Aarlen

K L A S S E N	Inkomsten van onroerende goederen				Inkomsten van kapitalen en roerende goederen				Diverse inkomsten			
	Aangiften		Inkomsten		Aangiften		Inkomsten		Aangiften		Inkomsten	
	Aantal	%	Bedrag	%	Aantal	%	Bedrag	%	Aantal	%	Bedrag	%
1.	30	0,4	1 536	0,3	9	23,7	173	9,2	11	4,6	524	1,9
2.	21	0,3	1 088	0,2	3	7,9	241	12,8	9	3,8	804	2,9
3.	42	0,5	3 534	0,8	2	5,3	215	11,4	18	7,6	2 019	7,3
4.	64	0,8	3 054	0,7	2	5,3	33	1,8	16	6,8	2 799	10,1
5.	133	1,7	4 664	1,0	3	7,9	61	3,2	27	11,4	4 541	16,5
6.	144	1,8	8 308	1,8	3	7,9	203	10,8	26	11,0	2 575	9,3
7.	181	2,3	9 072	1,9	3	7,9	116	6,2	14	5,9	1 581	5,7
8.	217	2,7	8 484	1,8	4	10,5	281	14,9	14	5,9	1 785	6,5
9.	219	2,8	11 876	2,5	4	10,5	358	19,0	7	3,0	1 030	3,7
10.	225	2,8	10 238	2,2	1	2,6	51	2,7	5	2,1	602	2,2
11.	232	2,9	11 582	2,5	1	2,6	75	4,0	3	1,3	174	0,6
12.	247	3,1	12 035	2,6					11	4,6	1 774	6,4
13.	255	3,2	12 625	2,7					7	3,0	2 071	7,5
14.	257	3,2	12 480	2,7	2	5,3	73	3,9	6	2,5	500	1,8
15.	253	3,2	10 962	2,3	1	2,6	5	0,3	5	2,1	506	1,8
16.	287	3,6	11 271	2,4					3	1,3	217	0,8
17.	256	3,2	11 354	2,4					3	1,3	119	0,4
18.	262	3,3	12 142	2,6					4	1,7	188	0,7
19.	283	3,6	14 845	3,2					3	1,3	117	0,4
20.	1 045	13,2	55 774	11,9					9	3,8	362	1,3
21.	846	10,7	52 648	11,3					11	4,6	898	3,3
22.	1 184	14,9	73 114	15,6					11	4,6	394	1,4
23.	908	11,5	71 844	15,4					6	2,5	1 499	5,4
24.	329	4,2	43 393	9,3					8	3,4	504	1,8
	7 920	100,0	467 924	100,0	38	100,0	1 884	100,0	237	100,0	27 582	100,0

TABEL 1 : Bedrag en onderverdeling in percent van de hoofdbestanddelen van het totaal belastbaar netto-inkomen (1000 BEF)

Arrondissement Bastenaken

KLASSEN VAN TOTAAL BELASTBAAR NETTO-INKOMEN (1000 BEF)	Totaal belastbaar netto-inkomen				Bedrijfsinkomsten			
	Aangiften		Inkomsten		Aangiften		Inkomsten	
	Aantal	%	Bedrag	%	Aantal	%	Bedrag	%
1. < 100	680	3,8	32 608	0,2	632	3,5	29 386	0,2
2. 100 -< 150	289	1,6	36 290	0,3	276	1,5	33 303	0,2
3. 150 -< 200	391	2,2	68 991	0,5	381	2,1	66 215	0,5
4. 200 -< 250	539	3,0	121 882	0,8	534	3,0	118 724	0,8
5. 250 -< 300	978	5,5	269 063	1,9	973	5,5	259 295	1,8
6. 300 -< 350	838	4,7	272 953	1,9	835	4,7	261 931	1,9
7. 350 -< 400	1 050	5,9	393 858	2,7	1 050	5,9	384 728	2,7
8. 400 -< 450	1 070	6,0	454 321	3,2	1 069	6,0	443 344	3,1
9. 450 -< 500	948	5,3	449 575	3,1	946	5,3	440 631	3,1
10. 500 -< 550	837	4,7	439 311	3,1	835	4,7	430 548	3,1
11. 550 -< 600	799	4,5	458 718	3,2	797	4,5	453 919	3,2
12. 600 -< 650	787	4,4	491 193	3,4	786	4,4	485 255	3,4
13. 650 -< 700	758	4,2	511 214	3,6	757	4,2	505 462	3,6
14. 700 -< 750	631	3,5	457 109	3,2	631	3,5	452 573	3,2
15. 750 -< 800	651	3,6	504 050	3,5	651	3,6	502 665	3,6
16. 800 -< 850	602	3,4	496 396	3,5	602	3,4	494 336	3,5
17. 850 -< 900	538	3,0	470 403	3,3	538	3,0	466 783	3,3
18. 900 -< 950	473	2,6	437 361	3,0	472	2,6	435 959	3,1
19. 950 -< 1000	446	2,5	434 928	3,0	446	2,5	433 852	3,1
20. 1000 -< 1250	1 625	9,1	1 813 143	12,6	1 622	9,1	1 807 590	12,8
21. 1250 -< 1500	1 156	6,4	1 578 921	11,0	1 155	6,5	1 568 570	11,1
22. 1500 -< 2000	1 074	6,0	1 841 777	12,8	1 074	6,0	1 838 169	13,1
23. 2000 -< 3000	631	3,5	1 469 103	10,2	631	3,5	1 457 386	10,4
24. 3000 & +	143	0,8	881 473	6,1	143	0,8	706 845	5,0
T O T A L	17 934	100,0	14 384 641	100,0	17 836	100,0	14 077 471	100,0

AANGIFTEN MET NUL INKOMEN : 54 (NIET IN DE TABEL BEGREPEN)

Bedrag en onderverdeling in percent van de hoofdbestanddelen van het totaal belastbaar netto-inkomen (1000 BEF)

TABEL 1

Arrondissement Bastenaken

K L A S S E N	Inkomsten van onroerende goederen				Inkomsten van kapitalen en roerende goederen				Diverse inkomsten			
	Aangiften		Inkomsten		Aangiften		Inkomsten		Aangiften		Inkomsten	
	Aantal	%	Bedrag	%	Aantal	%	Bedrag	%	Aantal	%	Bedrag	%
1.	74	0,8	2 223	0,4	7	12,7	123	3,8	50	21,3	2 604	11,1
2.	43	0,5	1 308	0,2	3	5,5	121	3,8	24	10,2	2 205	9,4
3.	64	0,7	2 363	0,4	2	3,6	72	2,2	19	8,1	2 117	9,0
4.	178	2,0	4 010	0,7	4	7,3	266	8,3	13	5,5	1 422	6,1
5.	550	6,1	12 647	2,1	5	9,1	328	10,2	12	5,1	1 542	6,6
6.	389	4,3	12 373	2,1	7	12,7	405	12,6	17	7,2	2 039	8,7
7.	452	5,0	13 696	2,3	5	9,1	136	4,2	8	3,4	743	3,2
8.	418	4,6	13 536	2,3	4	7,3	386	12,0	12	5,1	1 537	6,5
9.	381	4,2	13 283	2,2	4	7,3	159	5,0	10	4,3	902	3,8
10.	354	3,9	14 359	2,4	7	12,7	764	23,8	5	2,1	866	3,7
11.	314	3,5	12 218	2,1	3	5,5	313	9,7	2	0,9	192	0,8
12.	315	3,5	15 434	2,6	2	3,6	76	2,4	5	2,1	881	3,8
13.	335	3,7	14 736	2,5					2	0,9	150	0,6
14.	295	3,2	14 134	2,4					9	3,8	884	3,8
15.	296	3,3	11 047	1,9	1	1,8	60	1,9	5	2,1	432	1,8
16.	328	3,6	12 883	2,2					1	0,4	1	
17.	285	3,1	13 307	2,2	1	1,8	2	0,1	1	0,4	239	1,0
18.	289	3,2	15 532	2,6								
19.	263	2,9	12 169	2,0					2	0,9	176	0,7
20.	1 085	12,0	54 064	9,1					12	5,1	1 937	8,2
21.	884	9,7	54 378	9,2					6	2,6	302	1,3
22.	868	9,6	48 468	8,2					10	4,3	420	1,8
23.	507	5,6	47 073	7,9					9	3,8	457	1,9
24.	112	1,2	178 575	30,1					1	0,4	1 440	6,1
	9 079	100,0	593 819	100,0	55	100,0	3 211	100,0	235	100,0	23 487	100,0

TABEL 1 : Bedrag en onderverdeling in percent van de hoofdbestanddelen van het totaal belastbaar netto-inkomen (1000 BEF)

Arrondissement Marche-en-Famenne

KLASSEN VAN TOTAAL BELASTBAAR NETTO-INKOMEN (1000 BEF)	Totaal belastbaar netto-inkomen				Bedrijfsinkomsten			
	Aangiften		Inkomsten		Aangiften		Inkomsten	
	Aantal	%	Bedrag	%	Aantal	%	Bedrag	%
1. < 100	878	3,9	38 445	0,2	836	3,8	35 695	0,2
2. 100 -< 150	397	1,8	49 878	0,3	387	1,7	47 206	0,3
3. 150 -< 200	436	1,9	75 937	0,4	427	1,9	73 510	0,4
4. 200 -< 250	560	2,5	127 229	0,7	548	2,5	122 917	0,7
5. 250 -< 300	843	3,8	231 909	1,3	839	3,8	226 277	1,3
6. 300 -< 350	907	4,1	295 230	1,6	903	4,1	286 719	1,6
7. 350 -< 400	1 174	5,2	440 448	2,4	1 168	5,2	429 933	2,4
8. 400 -< 450	1 362	6,1	579 747	3,2	1 357	6,1	565 600	3,2
9. 450 -< 500	1 245	5,6	590 333	3,3	1 245	5,6	581 164	3,2
10. 500 -< 550	1 086	4,9	569 670	3,1	1 085	4,9	558 954	3,1
11. 550 -< 600	1 109	5,0	637 564	3,5	1 109	5,0	629 768	3,5
12. 600 -< 650	1 007	4,5	629 010	3,5	1 007	4,5	618 042	3,4
13. 650 -< 700	950	4,2	641 963	3,5	950	4,3	640 120	3,6
14. 700 -< 750	941	4,2	682 366	3,8	941	4,2	678 756	3,8
15. 750 -< 800	833	3,7	645 334	3,6	832	3,7	639 118	3,6
16. 800 -< 850	822	3,7	677 865	3,7	822	3,7	674 266	3,8
17. 850 -< 900	727	3,2	635 563	3,5	727	3,3	633 768	3,5
18. 900 -< 950	662	3,0	611 950	3,4	661	3,0	611 967	3,4
19. 950 -< 1000	588	2,6	573 150	3,2	588	2,6	572 873	3,2
20. 1000 -< 1250	2 116	9,5	2 358 657	13,0	2 114	9,5	2 350 843	13,1
21. 1250 -< 1500	1 364	6,1	1 861 776	10,3	1 364	6,1	1 860 128	10,4
22. 1500 -< 2000	1 424	6,4	2 441 599	13,5	1 423	6,4	2 436 041	13,6
23. 2000 -< 3000	763	3,4	1 775 990	9,8	763	3,4	1 765 208	9,8
24. 3000 & +	180	0,8	956 227	5,3	178	0,8	887 769	5,0
T O T A L	22 374	100,0	18 127 842	100,0	22 274	100,0	17 926 639	100,0

AANGIFTEN MET NUL INKOMEN : 88 (NIET IN DE TABEL BEGREPEN)

Bedrag en onderverdeling in percent van de hoofbestanddelen
van het totaal belastbaar netto-inkomen (1000 BEF)

TABEL 1

Arrondissement Marche-en-Famenne

K L A S S E N	Inkomsten van onroerende goederen				Inkomsten van kapitalen en roerende goederen				Diverse inkomsten			
	Aangiften		Inkomsten		Aangiften		Inkomsten		Aangiften		Inkomsten	
	Aantal	%	Bedrag	%	Aantal	%	Bedrag	%	Aantal	%	Bedrag	%
1.	54	0,5	1 987	0,4	16	18,4	585	9,5	48	13,3	2 073	7,0
2.	48	0,5	2 186	0,4	3	3,4	192	3,1	26	7,2	2 053	6,9
3.	54	0,5	2 661	0,5	5	5,7	397	6,4	14	3,9	1 542	5,2
4.	115	1,2	5 043	0,9	6	6,9	436	7,1	20	5,6	2 510	8,4
5.	299	3,0	9 191	1,6	8	9,2	138	2,2	18	5,0	1 634	5,5
6.	329	3,3	12 913	2,3	5	5,7	146	2,4	26	7,2	2 255	7,6
7.	385	3,9	15 916	2,8	8	9,2	644	10,4	25	6,9	2 737	9,2
8.	444	4,4	20 861	3,7	12	13,8	1 279	20,7	21	5,8	2 172	7,3
9.	376	3,8	16 480	2,9	5	5,7	498	8,1	24	6,7	1 913	6,4
10.	349	3,5	18 190	3,3	6	6,9	597	9,7	5	1,4	672	2,3
11.	366	3,7	18 330	3,3	8	9,2	710	11,5	8	2,2	539	1,8
12.	396	4,0	23 119	4,1	1	1,1	40	0,6	7	1,9	773	2,6
13.	342	3,4	17 141	3,1	1	1,1	74	1,2	5	1,4	148	0,5
14.	380	3,8	18 682	3,3					8	2,2	916	3,1
15.	387	3,9	19 618	3,5					9	2,5	1 070	3,6
16.	398	4,0	18 900	3,4	1	1,1	255	4,1	7	1,9	466	1,6
17.	355	3,6	15 743	2,8					5	1,4	575	1,9
18.	341	3,4	15 430	2,8	1	1,1	129	2,1	4	1,1	204	0,7
19.	357	3,6	16 490	3,0					5	1,4	232	0,8
20.	1 369	13,7	73 496	13,1	1	1,1	55	0,9	16	4,4	2 169	7,3
21.	994	9,9	55 841	10,0					15	4,2	380	1,3
22.	1 092	10,9	65 778	11,8					25	6,9	1 104	3,7
23.	618	6,2	51 968	9,3					12	3,3	523	1,8
24.	151	1,5	42 969	7,7					7	1,9	1 055	3,6
	9 999	100,0	558 933	100,0	87	100,0	6 176	100,0	360	100,0	29 714	100,0

TABEL 1 : Bedrag en onderverdeling in percent van de hoofdbestanddelen van het totaal belastbaar netto-inkomen (1000 BEF)

Arrondissement Neufchâteau

KLASSEN VAN TOTAAL BELASTBAAR NETTO-INKOMEN (1000 BEF)	Totaal belastbaar netto-inkomen				Bedrijfsinkomsten			
	Aangiften		Inkomsten		Aangiften		Inkomsten	
	Aantal	%	Bedrag	%	Aantal	%	Bedrag	%
1. < 100	626	2,7	30 679	0,2	600	2,6	28 759	0,1
2. 100 -< 150	332	1,4	41 624	0,2	326	1,4	40 529	0,2
3. 150 -< 200	400	1,7	70 255	0,4	397	1,7	69 496	0,4
4. 200 -< 250	544	2,3	123 114	0,6	539	2,3	120 424	0,6
5. 250 -< 300	860	3,7	236 661	1,2	855	3,6	228 820	1,2
6. 300 -< 350	856	3,6	278 800	1,4	852	3,6	270 337	1,4
7. 350 -< 400	1 035	4,4	388 560	2,0	1 033	4,4	380 576	1,9
8. 400 -< 450	1 437	6,1	611 866	3,1	1 436	6,1	602 315	3,0
9. 450 -< 500	1 394	5,9	660 875	3,3	1 393	5,9	651 391	3,3
10. 500 -< 550	1 143	4,9	600 936	3,0	1 143	4,9	592 404	3,0
11. 550 -< 600	1 180	5,0	678 276	3,4	1 179	5,0	668 576	3,4
12. 600 -< 650	1 208	5,1	754 233	3,8	1 208	5,2	745 424	3,8
13. 650 -< 700	1 072	4,6	723 305	3,6	1 071	4,6	720 454	3,6
14. 700 -< 750	961	4,1	696 597	3,5	959	4,1	694 380	3,5
15. 750 -< 800	981	4,2	760 087	3,8	981	4,2	755 345	3,8
16. 800 -< 850	824	3,5	679 620	3,4	824	3,5	678 556	3,4
17. 850 -< 900	785	3,3	686 349	3,4	784	3,3	684 839	3,5
18. 900 -< 950	713	3,0	658 960	3,3	713	3,0	657 239	3,3
19. 950 -< 1000	623	2,7	606 912	3,0	622	2,7	603 982	3,1
20. 1000 -< 1250	2 331	9,9	2 603 836	13,1	2 331	9,9	2 603 126	13,2
21. 1250 -< 1500	1 432	6,1	1 953 830	9,8	1 432	6,1	1 958 152	9,9
22. 1500 -< 2000	1 622	6,9	2 791 300	14,0	1 620	6,9	2 785 170	14,1
23. 2000 -< 3000	907	3,9	2 128 755	10,7	907	3,9	2 122 668	10,7
24. 3000 & +	227	1,0	1 140 693	5,7	226	1,0	1 111 217	5,6
T O T A L	23 493	100,0	19 906 122	100,0	23 431	100,0	19 774 180	100,0

AANGIFTEN MET NUL INKOMEN : 61 (NIET IN DE TABEL BEGREPEN)

Bedrag en onderverdeling in percent van de hoofdbestanddelen
van het totaal belastbaar netto-inkomen (1000 BEF)

TABEL 1

Arrondissement Neufchâteau

K L A S S E N	Inkomsten van onroerende goederen				Inkomsten van kapitalen en roerende goederen				Diverse inkomsten			
	Aangiften		Inkomsten		Aangiften		Inkomsten		Aangiften		Inkomsten	
	Aantal	%	Bedrag	%	Aantal	%	Bedrag	%	Aantal	%	Bedrag	%
1.	46	0,4	1 481	0,3	29	40,8	779	23,4	14	5,2	677	2,9
2.	30	0,3	1 811	0,4	1	1,4	5	0,2	11	4,1	774	3,3
3.	46	0,4	979	0,2					12	4,5	1 144	4,9
4.	102	0,9	2 941	0,6	6	8,5	411	12,3	13	4,8	1 443	6,1
5.	375	3,4	8 856	1,7	2	2,8	547	16,4	21	7,8	2 140	9,1
6.	334	3,0	13 154	2,6	9	12,7	289	8,7	11	4,1	1 336	5,7
7.	370	3,4	12 398	2,4	8	11,3	331	9,9	13	4,8	1 059	4,5
8.	472	4,3	15 645	3,0	6	8,5	298	9,0	21	7,8	1 499	6,4
9.	444	4,0	15 251	3,0	6	8,5	614	18,4	19	7,1	1 527	6,5
10.	363	3,3	13 599	2,6	3	4,2	40	1,2	13	4,8	916	3,9
11.	421	3,8	20 767	4,0	1	1,4	15	0,5	8	3,0	891	3,8
12.	429	3,9	18 730	3,6					7	2,6	1 245	5,3
13.	413	3,8	16 898	3,3					5	1,9	759	3,2
14.	417	3,8	17 063	3,3					6	2,2	614	2,6
15.	477	4,4	18 528	3,6					7	2,6	484	2,1
16.	396	3,6	16 803	3,3					7	2,6	279	1,2
17.	403	3,7	14 857	2,9					4	1,5	913	3,9
18.	382	3,5	15 937	3,1					4	1,5	89	0,4
19.	352	3,2	14 475	2,8					6	2,2	734	3,1
20.	1 505	13,7	67 184	13,0					20	7,4	1 321	5,6
21.	1 042	9,5	48 557	9,4					9	3,3	567	2,4
22.	1 240	11,3	73 387	14,3					21	7,8	2 291	9,7
23.	725	6,6	57 907	11,2					11	4,1	289	1,2
24.	179	1,6	27 730	5,4					6	2,2	557	2,4
	10 963	100,0	514 940	100,0	71	100,0	3 329	100,0	269	100,0	23 550	100,0

TABEL 1 : Bedrag en onderverdeling in percent van de hoofbestanddelen van het totaal belastbaar netto-inkomen (1000 BEF)

Arrondissement Virton

KLASSEN VAN TOTAAL BELASTBAAR NETTO-INKOMEN (1000 BEF)	Totaal belastbaar netto-inkomen				Bedrijfsinkomsten			
	Aangiften		Inkomsten		Aangiften		Inkomsten	
	Aantal	%	Bedrag	%	Aantal	%	Bedrag	%
1. < 100	509	2,6	24 898	0,1	491	2,5	23 861	0,1
2. 100 -< 150	253	1,3	32 030	0,2	248	1,2	30 901	0,2
3. 150 -< 200	291	1,5	51 017	0,3	287	1,4	51 615	0,3
4. 200 -< 250	321	1,6	72 794	0,4	315	1,6	70 537	0,4
5. 250 -< 300	547	2,7	150 537	0,8	543	2,7	146 651	0,8
6. 300 -< 350	559	2,8	181 900	1,0	555	2,8	174 782	1,0
7. 350 -< 400	711	3,6	267 202	1,5	710	3,6	260 343	1,4
8. 400 -< 450	979	4,9	417 874	2,3	978	4,9	409 895	2,3
9. 450 -< 500	1 069	5,4	506 950	2,8	1 067	5,4	501 077	2,8
10. 500 -< 550	985	4,9	517 338	2,8	984	4,9	512 051	2,8
11. 550 -< 600	1 036	5,2	595 076	3,3	1 036	5,2	588 985	3,2
12. 600 -< 650	963	4,8	602 030	3,3	963	4,8	597 223	3,3
13. 650 -< 700	905	4,5	610 584	3,3	905	4,5	605 402	3,3
14. 700 -< 750	916	4,6	664 116	3,6	916	4,6	661 046	3,6
15. 750 -< 800	858	4,3	664 476	3,6	858	4,3	661 313	3,6
16. 800 -< 850	780	3,9	643 266	3,5	779	3,9	640 036	3,5
17. 850 -< 900	702	3,5	614 641	3,4	702	3,5	614 173	3,4
18. 900 -< 950	631	3,2	583 112	3,2	631	3,2	581 377	3,2
19. 950 -< 1000	573	2,9	559 139	3,1	573	2,9	557 522	3,1
20. 1000 -< 1250	2 105	10,6	2 359 600	12,9	2 105	10,6	2 358 578	13,0
21. 1250 -< 1500	1 402	7,0	1 911 720	10,5	1 402	7,0	1 912 502	10,5
22. 1500 -< 2000	1 601	8,0	2 749 387	15,1	1 601	8,0	2 743 759	15,1
23. 2000 -< 3000	984	4,9	2 329 172	12,8	984	4,9	2 333 223	12,9
24. 3000 & +	270	1,4	1 128 954	6,2	270	1,4	1 120 227	6,2
T O T A L	19 950	100,0	18 237 814	100,0	19 903	100,0	18 157 079	100,0

AANGIFTEN MET NUL INKOMEN : 46 (NIET IN DE TABEL BEGREPEN)

Bedrag en onderverdeling in percent van de hoofbestanddelen
van het totaal belastbaar netto-inkomen (1000 BEF)

TABEL 1

Arrondissement Virton

K L A S S E N	Inkomsten van onroerende goederen				Inkomsten van kapitalen en roerende goederen				Diverse inkomsten			
	Aangiften		Inkomsten		Aangiften		Inkomsten		Aangiften		Inkomsten	
	Aantal	%	Bedrag	%	Aantal	%	Bedrag	%	Aantal	%	Bedrag	%
1.	30	0,4	992	0,3	7	14,6	193	9,4	10	5,7	512	2,2
2.	16	0,2	528	0,1	1	2,1	120	5,9	10	5,7	757	3,2
3.	34	0,4	1 342	0,4	1	2,1	30	1,5	8	4,6	896	3,8
4.	41	0,5	1 159	0,3	5	10,4	133	6,5	12	6,9	1 625	6,8
5.	171	2,0	4 438	1,2	5	10,4	137	6,7	11	6,3	1 678	7,1
6.	165	2,0	6 944	1,9	9	18,8	412	20,1	21	12,0	2 923	12,3
7.	240	2,8	10 482	2,8	6	12,5	295	14,4	20	11,4	2 121	8,9
8.	262	3,1	12 063	3,2	6	12,5	202	9,8	8	4,6	974	4,1
9.	267	3,2	10 657	2,8	2	4,2	23	1,1	7	4,0	659	2,8
10.	249	2,9	10 322	2,8	1	2,1	462	22,5	6	3,4	788	3,3
11.	303	3,6	13 666	3,6	3	6,3	43	2,1	6	3,4	554	2,3
12.	290	3,4	11 731	3,1					2	1,1	49	0,2
13.	293	3,5	15 986	4,3					2	1,1	111	0,5
14.	342	4,1	12 790	3,4					6	3,4	279	1,2
15.	320	3,8	11 560	3,1					2	1,1	23	0,1
16.	314	3,7	13 402	3,6	1	2,1	2	0,1	4	2,3	141	0,6
17.	301	3,6	11 915	3,2					3	1,7	217	0,9
18.	291	3,4	10 508	2,8					3	1,7	170	0,7
19.	279	3,3	11 323	3,0					1	0,6	11	
20.	1 234	14,6	49 675	13,2	1	2,1			7	4,0	286	1,2
21.	975	11,5	42 379	11,3					7	4,0	161	0,7
22.	1 147	13,6	58 813	15,7					7	4,0	400	1,7
23.	688	8,1	36 477	9,7					7	4,0	127	0,5
24.	191	2,3	15 768	4,2					5	2,9	8 264	34,8
	8 443	100,0	374 922	100,0	48	100,0	2 051	100,0	175	100,0	23 729	100,0

TABEL 1 : Bedrag en onderverdeling in percent van de hoofdbestanddelen van het totaal belastbaar netto-inkomen (1000 BEF)

Provincie Namen

KLASSEN VAN TOTAAL BELASTBAAR NETTO-INKOMEN (1000 BEF)	Totaal belastbaar netto-inkomen				Bedrijfsinkomsten			
	Aangiften		Inkomsten		Aangiften		Inkomsten	
	Aantal	%	Bedrag	%	Aantal	%	Bedrag	%
1. < 100	5 597	2,9	269 160	0,2	5 327	2,7	253 803	0,1
2. 100 -< 150	2 951	1,5	371 117	0,2	2 859	1,5	349 969	0,2
3. 150 -< 200	3 389	1,7	591 832	0,3	3 321	1,7	570 197	0,3
4. 200 -< 250	3 962	2,0	894 546	0,5	3 857	2,0	852 340	0,5
5. 250 -< 300	5 173	2,6	1 425 124	0,8	5 098	2,6	1 379 743	0,8
6. 300 -< 350	5 687	2,9	1 851 110	1,0	5 639	2,9	1 793 646	1,0
7. 350 -< 400	7 979	4,1	3 000 053	1,7	7 953	4,1	2 936 328	1,7
8. 400 -< 450	11 117	5,7	4 736 916	2,6	11 093	5,7	4 651 239	2,6
9. 450 -< 500	11 001	5,6	5 222 602	2,9	10 973	5,6	5 136 827	2,9
10. 500 -< 550	9 781	5,0	5 136 458	2,9	9 769	5,0	5 061 740	2,9
11. 550 -< 600	10 134	5,2	5 827 455	3,3	10 120	5,2	5 764 345	3,3
12. 600 -< 650	9 173	4,7	5 730 625	3,2	9 169	4,7	5 682 123	3,2
13. 650 -< 700	8 865	4,5	5 981 522	3,3	8 857	4,6	5 936 102	3,4
14. 700 -< 750	8 202	4,2	5 942 425	3,3	8 196	4,2	5 910 041	3,3
15. 750 -< 800	7 762	4,0	6 013 125	3,4	7 755	4,0	5 963 839	3,4
16. 800 -< 850	7 375	3,8	6 081 525	3,4	7 370	3,8	6 047 216	3,4
17. 850 -< 900	6 546	3,4	5 722 800	3,2	6 544	3,4	5 688 800	3,2
18. 900 -< 950	5 802	3,0	5 364 249	3,0	5 798	3,0	5 341 993	3,0
19. 950 -< 1000	5 167	2,6	5 034 911	2,8	5 163	2,7	5 005 505	2,8
20. 1000 -< 1250	19 252	9,9	21 455 266	12,0	19 241	9,9	21 335 457	12,0
21. 1250 -< 1500	12 679	6,5	17 330 766	9,7	12 673	6,5	17 268 906	9,8
22. 1500 -< 2000	15 080	7,7	25 931 318	14,5	15 076	7,7	25 888 229	14,6
23. 2000 -< 3000	9 561	4,9	22 600 384	12,6	9 555	4,9	22 482 412	12,7
24. 3000 & +	3 142	1,6	16 260 559	9,1	3 135	1,6	15 814 861	8,9
T O T A L	195 377	100,0	178 775 849	100,0	194 541	100,0	177 115 662	100,0

AANGIFTEN MET NUL INKOMEN : 685 (NIET IN DE TABEL BEGREPEN)

Bedrag en onderverdeling in percent van de hoofdbestanddelen van het totaal belastbaar netto-inkomen (1000 BEF)

TABEL 1

Provincie Namen

K L A S S E N	Inkomsten van onroerende goederen				Inkomsten van kapitalen en roerende goederen				Diverse inkomsten			
	Aangiften		Inkomsten		Aangiften		Inkomsten		Aangiften		Inkomsten	
	Aantal	%	Bedrag	%	Aantal	%	Bedrag	%	Aantal	%	Bedrag	%
1.	336	0,4	16 048	0,3	139	27,1	4 608	12,8	233	7,3	11 476	3,4
2.	266	0,3	17 278	0,3	21	4,1	1 759	4,9	199	6,2	16 598	4,9
3.	373	0,5	18 381	0,3	27	5,3	1 705	4,7	152	4,8	16 879	5,0
4.	672	0,8	31 247	0,6	40	7,8	4 601	12,7	215	6,7	30 089	8,9
5.	1 355	1,7	50 802	1,0	47	9,2	4 444	12,3	186	5,8	24 143	7,2
6.	1 591	1,9	76 577	1,5	51	10,0	4 332	12,0	198	6,2	23 663	7,0
7.	2 155	2,6	100 918	1,9	54	10,5	4 005	11,1	212	6,6	23 409	6,9
8.	2 570	3,1	132 804	2,5	33	6,4	2 937	8,1	223	7,0	22 278	6,6
9.	2 595	3,2	134 735	2,6	21	4,1	1 112	3,1	165	5,2	23 564	7,0
10.	2 668	3,3	144 259	2,7	28	5,5	1 981	5,5	114	3,6	13 660	4,1
11.	2 786	3,4	145 627	2,8	29	5,7	688	1,9	95	3,0	13 309	3,9
12.	2 807	3,4	147 720	2,8	9	1,8	333	0,9	75	2,3	5 993	1,8
13.	2 994	3,7	158 760	3,0	2	0,4	324	0,9	77	2,4	9 037	2,7
14.	3 051	3,7	150 252	2,8	2	0,4	328	0,9	59	1,8	6 063	1,8
15.	3 276	4,0	171 382	3,2	2	0,4	818	2,3	61	1,9	6 111	1,8
16.	3 212	3,9	162 153	3,1	2	0,4	117	0,3	68	2,1	6 990	2,1
17.	2 933	3,6	150 619	2,9	1	0,2	80	0,2	53	1,7	6 914	2,1
18.	2 857	3,5	146 811	2,8					37	1,2	3 217	1,0
19.	2 604	3,2	151 650	2,9					53	1,7	3 824	1,1
20.	11 175	13,6	645 992	12,2	4	0,8	1 961	5,4	170	5,3	17 952	5,3
21.	8 402	10,3	512 193	9,7					132	4,1	10 964	3,3
22.	11 222	13,7	715 134	13,6					189	5,9	17 528	5,2
23.	7 500	9,2	627 269	11,9					151	4,7	14 556	4,3
24.	2 547	3,1	667 308	12,6					79	2,5	8 774	2,6
	81 947	100,0	5 275 918	100,0	512	100,0	36 133	100,0	3 196	100,0	336 994	100,0

TABEL 1 : Bedrag en onderverdeling in percent van de hoofdbestanddelen van het totaal belastbaar netto-inkomen (1000 BEF)

Arrondissement Dinant

KLASSEN VAN TOTAAL BELASTBAAR NETTO-INKOMEN (1000 BEF)	Totaal belastbaar netto-inkomen				Bedrijfsinkomsten			
	Aangiften		Inkomsten		Aangiften		Inkomsten	
	Aantal	%	Bedrag	%	Aantal	%	Bedrag	%
1. < 100	1 124	2,7	57 831	0,2	1 083	2,6	54 606	0,1
2. 100 -< 150	658	1,6	82 325	0,2	641	1,5	79 302	0,2
3. 150 -< 200	757	1,8	131 903	0,4	742	1,8	127 086	0,3
4. 200 -< 250	934	2,2	211 492	0,6	914	2,2	202 723	0,5
5. 250 -< 300	1 289	3,0	354 998	0,9	1 270	3,0	341 953	0,9
6. 300 -< 350	1 332	3,1	433 275	1,2	1 322	3,1	417 620	1,1
7. 350 -< 400	1 819	4,3	684 538	1,8	1 811	4,3	665 532	1,8
8. 400 -< 450	2 486	5,9	1 058 287	2,8	2 481	5,9	1 036 318	2,8
9. 450 -< 500	2 536	6,0	1 202 826	3,2	2 534	6,0	1 180 704	3,2
10. 500 -< 550	2 232	5,3	1 172 233	3,1	2 231	5,3	1 153 983	3,1
11. 550 -< 600	2 231	5,3	1 282 460	3,4	2 230	5,3	1 268 094	3,4
12. 600 -< 650	1 977	4,7	1 233 864	3,3	1 975	4,7	1 221 305	3,3
13. 650 -< 700	2 053	4,8	1 384 504	3,7	2 049	4,9	1 372 409	3,7
14. 700 -< 750	1 840	4,3	1 333 952	3,6	1 839	4,4	1 328 226	3,6
15. 750 -< 800	1 761	4,2	1 363 555	3,6	1 760	4,2	1 353 053	3,7
16. 800 -< 850	1 690	4,0	1 393 734	3,7	1 689	4,0	1 386 823	3,8
17. 850 -< 900	1 433	3,4	1 252 495	3,3	1 433	3,4	1 245 525	3,4
18. 900 -< 950	1 264	3,0	1 168 761	3,1	1 263	3,0	1 159 793	3,1
19. 950 -< 1000	1 193	2,8	1 163 387	3,1	1 193	2,8	1 158 425	3,1
20. 1000 -< 1250	4 153	9,8	4 631 300	12,3	4 149	9,8	4 597 164	12,5
21. 1250 -< 1500	2 692	6,4	3 681 817	9,8	2 689	6,4	3 662 267	9,9
22. 1500 -< 2000	2 869	6,8	4 921 397	13,1	2 868	6,8	4 901 837	13,3
23. 2000 -< 3000	1 573	3,7	3 707 763	9,9	1 573	3,7	3 671 958	10,0
24. 3000 & +	456	1,1	3 609 486	9,6	454	1,1	3 302 842	9,0
T O T A L	42 352	100,0	37 518 182	100,0	42 193	100,0	36 889 548	100,0

AANGIFTEN MET NUL INKOMEN : 165 (NIET IN DE TABEL BEGREPEN)

Bedrag en onderverdeling in percent van de hoofdbestanddelen van het totaal belastbaar netto-inkomen (1000 BEF)

TABEL 1

Arrondissement Dinant

K L A S S E N	Inkomsten van onroerende goederen				Inkomsten van kapitalen en roerende goederen				Diverse inkomsten			
	Aangiften		Inkomsten		Aangiften		Inkomsten		Aangiften		Inkomsten	
	Aantal	%	Bedrag	%	Aantal	%	Bedrag	%	Aantal	%	Bedrag	%
1.	97	0,5	3 992	0,3	21	17,5	1 136	11,2	27	4,4	1 484	2,3
2.	70	0,4	4 490	0,3	8	6,7	541	5,3	31	5,0	2 216	3,4
3.	107	0,6	4 717	0,4	8	6,7	682	6,7	23	3,7	2 572	3,9
4.	214	1,1	8 124	0,6	12	10,0	1 187	11,7	40	6,5	5 769	8,8
5.	467	2,4	14 390	1,1	12	10,0	1 088	10,7	44	7,1	5 485	8,3
6.	478	2,5	22 120	1,6	14	11,7	1 130	11,1	44	7,1	5 209	7,9
7.	681	3,5	26 235	1,9	20	16,7	1 898	18,7	46	7,5	5 261	8,0
8.	716	3,7	34 838	2,6	6	5,0	715	7,0	42	6,8	2 919	4,4
9.	735	3,8	33 970	2,5	4	3,3	158	1,6	36	5,8	2 993	4,5
10.	720	3,7	34 404	2,6	6	5,0	414	4,1	19	3,1	2 465	3,7
11.	716	3,7	31 904	2,4	3	2,5	29	0,3	17	2,8	2 711	4,1
12.	658	3,4	32 043	2,4	3	2,5	245	2,4	17	2,8	1 346	2,0
13.	788	4,1	37 009	2,7					16	2,6	1 840	2,8
14.	768	4,0	31 323	2,3					16	2,6	1 779	2,7
15.	797	4,1	36 916	2,7	1	0,8	816	8,0	14	2,3	1 077	1,6
16.	855	4,4	38 328	2,8	1	0,8	34	0,3	9	1,5	658	1,0
17.	697	3,6	32 927	2,4	1	0,8	80	0,8	9	1,5	993	1,5
18.	671	3,5	32 619	2,4					10	1,6	1 688	2,6
19.	653	3,4	36 522	2,7					11	1,8	829	1,3
20.	2 647	13,7	145 457	10,8					32	5,2	2 669	4,1
21.	1 857	9,6	107 841	8,0					28	4,5	2 703	4,1
22.	2 223	11,5	145 270	10,8					46	7,5	3 940	6,0
23.	1 261	6,5	114 358	8,5					27	4,4	2 772	4,2
24.	381	2,0	336 729	25,0					13	2,1	4 458	6,8
	19 257	100,0	1 346 528	100,0	120	100,0	10 153	100,0	617	100,0	65 835	100,0

TABEL 1 : Bedrag en onderverdeling in percent van de hoofdbestanddelen van het totaal belastbaar netto-inkomen (1000 BEF)

Arrondissement Namen

KLASSEN VAN TOTAAL BELASTBAAR NETTO-INKOMEN (1000 BEF)	Totaal belastbaar netto-inkomen				Bedrijfsinkomsten			
	Aangiften		Inkomsten		Aangiften		Inkomsten	
	Aantal	%	Bedrag	%	Aantal	%	Bedrag	%
1. < 100	3 854	3,1	181 216	0,2	3 643	2,9	169 810	0,1
2. 100 -< 150	1 930	1,5	243 317	0,2	1 866	1,5	227 555	0,2
3. 150 -< 200	2 154	1,7	376 304	0,3	2 106	1,7	360 761	0,3
4. 200 -< 250	2 462	2,0	555 188	0,5	2 387	1,9	526 336	0,4
5. 250 -< 300	3 087	2,4	850 228	0,7	3 035	2,4	823 136	0,7
6. 300 -< 350	3 485	2,8	1 134 374	1,0	3 453	2,7	1 101 559	0,9
7. 350 -< 400	5 001	4,0	1 880 058	1,6	4 983	4,0	1 841 476	1,6
8. 400 -< 450	6 933	5,5	2 954 406	2,5	6 915	5,5	2 901 843	2,5
9. 450 -< 500	6 759	5,4	3 210 551	2,7	6 734	5,4	3 158 309	2,7
10. 500 -< 550	6 053	4,8	3 178 577	2,7	6 044	4,8	3 130 151	2,7
11. 550 -< 600	6 345	5,0	3 648 988	3,1	6 335	5,0	3 607 922	3,1
12. 600 -< 650	5 835	4,6	3 646 344	3,1	5 833	4,6	3 614 277	3,1
13. 650 -< 700	5 550	4,4	3 744 514	3,1	5 547	4,4	3 713 643	3,1
14. 700 -< 750	5 096	4,0	3 691 264	3,1	5 091	4,1	3 667 468	3,1
15. 750 -< 800	4 863	3,9	3 768 127	3,2	4 858	3,9	3 731 779	3,2
16. 800 -< 850	4 606	3,6	3 797 612	3,2	4 602	3,7	3 768 582	3,2
17. 850 -< 900	4 189	3,3	3 662 756	3,1	4 187	3,3	3 637 369	3,1
18. 900 -< 950	3 718	2,9	3 437 621	2,9	3 715	3,0	3 422 830	2,9
19. 950 -< 1000	3 288	2,6	3 202 825	2,7	3 284	2,6	3 179 496	2,7
20. 1000 -< 1250	12 614	10,0	14 060 773	11,8	12 607	10,0	13 981 681	11,8
21. 1250 -< 1500	8 463	6,7	11 563 509	9,7	8 460	6,7	11 521 886	9,8
22. 1500 -< 2000	10 467	8,3	18 007 351	15,1	10 464	8,3	17 983 161	15,2
23. 2000 -< 3000	7 043	5,6	16 676 549	14,0	7 038	5,6	16 604 134	14,1
24. 3000 & +	2 440	1,9	11 467 764	9,6	2 437	1,9	11 343 526	9,6
T O T A L	126 235	100,0	118 940 215	100,0	125 624	100,0	118 018 691	100,0

AANGIFTEN MET NUL INKOMEN : 432 (NIET IN DE TABEL BEGREPEN)

Bedrag en onderverdeling in percent van de hoofbestanddelen van het totaal belastbaar netto-inkomen (1000 BEF)

TABEL 1

Arrondissement Namen

K L A S S E N	Inkomsten van onroerende goederen				Inkomsten van kapitalen en roerende goederen				Diverse inkomsten			
	Aangiften		Inkomsten		Aangiften		Inkomsten		Aangiften		Inkomsten	
	Aantal	%	Bedrag	%	Aantal	%	Bedrag	%	Aantal	%	Bedrag	%
1.	197	0,4	10 602	0,3	114	34,2	3 385	14,1	192	8,4	9 296	3,8
2.	160	0,3	10 653	0,3	9	2,7	822	3,4	153	6,7	13 374	5,4
3.	204	0,4	11 478	0,3	18	5,4	1 013	4,2	114	5,0	13 052	5,3
4.	340	0,7	19 163	0,6	26	7,8	3 379	14,1	145	6,3	20 737	8,4
5.	632	1,2	27 306	0,8	28	8,4	2 815	11,8	128	5,6	17 361	7,0
6.	832	1,6	43 254	1,3	35	10,5	3 113	13,0	131	5,7	15 258	6,2
7.	1 112	2,2	60 895	1,8	27	8,1	1 815	7,6	147	6,4	16 755	6,8
8.	1 404	2,8	77 246	2,3	19	5,7	1 941	8,1	161	7,0	17 851	7,2
9.	1 398	2,7	81 153	2,4	14	4,2	906	3,8	111	4,8	18 831	7,6
10.	1 501	2,9	92 570	2,7	14	4,2	1 453	6,1	76	3,3	9 443	3,8
11.	1 586	3,1	92 254	2,7	20	6,0	619	2,6	73	3,2	9 324	3,8
12.	1 694	3,3	97 854	2,9	2	0,6	45	0,2	55	2,4	4 398	1,8
13.	1 724	3,4	102 802	3,0	1	0,3	310	1,3	56	2,4	7 046	2,9
14.	1 730	3,4	97 187	2,8	1	0,3	288	1,2	37	1,6	4 139	1,7
15.	1 956	3,8	114 043	3,3	1	0,3	3		39	1,7	4 455	1,8
16.	1 846	3,6	107 235	3,1	1	0,3	82	0,3	53	2,3	6 020	2,4
17.	1 790	3,5	99 666	2,9					41	1,8	5 832	2,4
18.	1 720	3,4	97 746	2,9					25	1,1	1 351	0,5
19.	1 590	3,1	99 874	2,9					35	1,5	2 382	1,0
20.	7 001	13,7	430 180	12,6	3	0,9	1 955	8,2	130	5,7	14 456	5,8
21.	5 496	10,8	357 755	10,5					94	4,1	7 889	3,2
22.	7 672	15,0	502 247	14,7					123	5,4	12 457	5,0
23.	5 488	10,8	464 132	13,6					115	5,0	11 504	4,7
24.	1 965	3,9	313 410	9,2					59	2,6	3 969	1,6
	51 038	100,0	3 410 705	100,0	333	100,0	23 945	100,0	2 293	100,0	247 180	100,0

TABEL 1 : Bedrag en onderverdeling in percent van de hoofbestanddelen van het totaal belastbaar netto-inkomen (1000 BEF)

Arrondissement Philippeville

KLASSEN VAN TOTAAL BELASTBAAR NETTO-INKOMEN (1000 BEF)	Totaal belastbaar netto-inkomen				Bedrijfsinkomsten			
	Aangiften		Inkomsten		Aangiften		Inkomsten	
	Aantal	%	Bedrag	%	Aantal	%	Bedrag	%
1. < 100	619	2,3	30 113	0,1	601	2,2	29 387	0,1
2. 100 -< 150	363	1,4	45 475	0,2	352	1,3	43 112	0,2
3. 150 -< 200	478	1,8	83 625	0,4	473	1,8	82 350	0,4
4. 200 -< 250	566	2,1	127 866	0,6	556	2,1	123 281	0,6
5. 250 -< 300	797	3,0	219 897	1,0	793	3,0	214 654	1,0
6. 300 -< 350	870	3,2	283 461	1,3	864	3,2	274 466	1,2
7. 350 -< 400	1 159	4,3	435 457	2,0	1 159	4,3	429 320	1,9
8. 400 -< 450	1 698	6,3	724 223	3,2	1 697	6,4	713 078	3,2
9. 450 -< 500	1 706	6,4	809 225	3,6	1 705	6,4	797 814	3,6
10. 500 -< 550	1 496	5,6	785 648	3,5	1 494	5,6	777 606	3,5
11. 550 -< 600	1 558	5,8	896 007	4,0	1 555	5,8	888 329	4,0
12. 600 -< 650	1 361	5,1	850 418	3,8	1 361	5,1	846 540	3,8
13. 650 -< 700	1 262	4,7	852 505	3,8	1 261	4,7	850 050	3,8
14. 700 -< 750	1 266	4,7	917 210	4,1	1 266	4,7	914 347	4,1
15. 750 -< 800	1 138	4,2	881 442	3,9	1 137	4,3	879 007	4,0
16. 800 -< 850	1 079	4,0	890 179	4,0	1 079	4,0	891 812	4,0
17. 850 -< 900	924	3,4	807 549	3,6	924	3,5	805 907	3,6
18. 900 -< 950	820	3,1	757 868	3,4	820	3,1	759 369	3,4
19. 950 -< 1000	686	2,6	668 699	3,0	686	2,6	667 584	3,0
20. 1000 -< 1250	2 485	9,3	2 763 192	12,4	2 485	9,3	2 756 612	12,4
21. 1250 -< 1500	1 524	5,7	2 085 440	9,3	1 524	5,7	2 084 754	9,4
22. 1500 -< 2000	1 744	6,5	3 002 570	13,5	1 744	6,5	3 003 231	13,5
23. 2000 -< 3000	945	3,5	2 216 072	9,9	944	3,5	2 206 320	9,9
24. 3000 & +	246	0,9	1 183 309	5,3	244	0,9	1 168 493	5,3
T O T A L	26 790	100,0	22 317 451	100,0	26 724	100,0	22 207 423	100,0

AANGIFTEN MET NUL INKOMEN : 88 (NIET IN DE TABEL BEGREPEN)

Bedrag en onderverdeling in percent van de hoofdbestanddelen van het totaal belastbaar netto-inkomen (1000 BEF)

TABEL 1

Arrondissement Philippeville

K L A S S E N	Inkomsten van onroerende goederen				Inkomsten van kapitalen en roerende goederen				Diverse inkomsten			
	Aangiften		Inkomsten		Aangiften		Inkomsten		Aangiften		Inkomsten	
	Aantal	%	Bedrag	%	Aantal	%	Bedrag	%	Aantal	%	Bedrag	%
1.	42	0,4	1 454	0,3	4	6,8	87	4,3	14	4,9	696	2,9
2.	36	0,3	2 135	0,4	4	6,8	397	19,5	15	5,2	1 009	4,2
3.	62	0,5	2 186	0,4	1	1,7	11	0,5	15	5,2	1 254	5,2
4.	118	1,0	3 961	0,8	2	3,4	35	1,7	30	10,5	3 584	14,9
5.	256	2,2	9 105	1,8	7	11,9	541	26,6	14	4,9	1 297	5,4
6.	281	2,4	11 202	2,2	2	3,4	89	4,4	23	8,0	3 197	13,3
7.	362	3,1	13 788	2,7	7	11,9	292	14,3	19	6,6	1 393	5,8
8.	450	3,9	20 720	4,0	8	13,6	281	13,8	20	7,0	1 508	6,3
9.	462	4,0	19 613	3,8	3	5,1	48	2,4	18	6,3	1 739	7,3
10.	447	3,8	17 285	3,3	8	13,6	115	5,7	19	6,6	1 751	7,3
11.	484	4,2	21 470	4,1	6	10,2	40	2,0	5	1,7	1 274	5,3
12.	455	3,9	17 823	3,4	4	6,8	42	2,1	3	1,0	250	1,0
13.	482	4,1	18 949	3,7	1	1,7	13	0,6	5	1,7	150	0,6
14.	553	4,7	21 742	4,2	1	1,7	40	2,0	6	2,1	146	0,6
15.	523	4,5	20 423	3,9					8	2,8	580	2,4
16.	511	4,4	16 590	3,2					6	2,1	312	1,3
17.	446	3,8	18 026	3,5					3	1,0	89	0,4
18.	466	4,0	16 445	3,2					2	0,7	178	0,7
19.	361	3,1	15 253	2,9					7	2,4	614	2,6
20.	1 527	13,1	70 354	13,6	1	1,7	6	0,3	8	2,8	827	3,4
21.	1 049	9,0	46 597	9,0					10	3,5	372	1,6
22.	1 327	11,4	67 616	13,0					20	7,0	1 131	4,7
23.	751	6,4	48 779	9,4					9	3,1	281	1,2
24.	201	1,7	17 169	3,3					7	2,4	348	1,5
	11 652	100,0	518 685	100,0	59	100,0	2 035	100,0	286	100,0	23 978	100,0

TABEL 1 :

Bedrag en onderverdeling in percent van de hoofdbestanddelen van het totaal belastbaar netto-inkomen (1000 BEF)

INKOMSTEN DER NIETVERBLIJFHOUERS

KLASSEN VAN TOTAAL BELASTBAAR NETTO-INKOMEN (1000 BEF)	Totaal belastbaar netto-inkomen				Bedrijfsinkomsten			
	Aangiften		Inkomsten		Aangiften		Inkomsten	
	Aantal	%	Bedrag	%	Aantal	%	Bedrag	%
1. < 100	992	3,8	48 036	0,1	945	3,9	44 866	0,1
2. 100 -< 150	797	3,1	98 889	0,2	509	2,1	62 277	0,1
3. 150 -< 200	739	2,8	129 464	0,3	478	2,0	82 461	0,2
4. 200 -< 250	702	2,7	158 704	0,3	529	2,2	118 521	0,3
5. 250 -< 300	696	2,7	191 038	0,4	535	2,2	145 417	0,3
6. 300 -< 350	665	2,6	216 722	0,5	539	2,2	174 985	0,4
7. 350 -< 400	611	2,3	229 094	0,5	523	2,1	192 551	0,4
8. 400 -< 450	657	2,5	279 650	0,6	590	2,4	250 452	0,5
9. 450 -< 500	746	2,9	354 242	0,8	690	2,8	325 090	0,7
10. 500 -< 550	734	2,8	385 964	0,8	681	2,8	352 318	0,8
11. 550 -< 600	808	3,1	464 591	1,0	765	3,1	437 396	1,0
12. 600 -< 650	786	3,0	491 808	1,1	754	3,1	468 557	1,0
13. 650 -< 700	726	2,8	490 031	1,0	692	2,8	465 638	1,0
14. 700 -< 750	656	2,5	475 253	1,0	628	2,6	454 185	1,0
15. 750 -< 800	622	2,4	481 512	1,0	593	2,4	458 642	1,0
16. 800 -< 850	672	2,6	554 442	1,2	648	2,7	532 001	1,2
17. 850 -< 900	631	2,4	552 110	1,2	608	2,5	531 308	1,2
18. 900 -< 950	553	2,1	511 740	1,1	541	2,2	497 253	1,1
19. 950 -< 1000	520	2,0	506 983	1,1	506	2,1	491 570	1,1
20. 1000 -< 1250	2 067	7,9	2 314 748	5,0	2 022	8,3	2 254 122	4,9
21. 1250 -< 1500	1 507	5,8	2 066 149	4,4	1 476	6,1	2 007 533	4,4
22. 1500 -< 2000	2 269	8,7	3 937 530	8,4	2 243	9,2	3 887 808	8,5
23. 2000 -< 3000	2 691	10,3	6 600 921	14,1	2 666	10,9	6 524 098	14,2
24. 3000 & +	4 213	16,2	25 158 162	53,9	4 199	17,2	25 075 993	54,7
T O T A L	26 060	100,0	46 697 784	100,0	24 360	100,0	45 835 045	100,0

AANGIFTEN MET NUL INKOMEN : 289 (NIET IN DE TABEL BEGREPEN)

Verdeling in percent van het bedrag
van de inkomens naargelang aard en
aantal aangiften per klasse van het
totaal belastbaar netto-inkomen

TABEL 2 : Onderverdeling in percent van het bedrag der inkomens naargelang aard en aantal aangiften per klasse van het totaal belastbaar netto-inkomen

BELGIE

KLASSEN VAN TOTAAL BELASTBAAR NETTO-INKOMEN (1000 BEF)	Inkomsten van onroerende goederen		Inkomsten van kapitalen en roerende goederen		Bedrijfs- inkomsten		Diverse inkomsten	
	Aantal	Bedrag	Aantal	Bedrag	Aantal	Bedrag	Aantal	Bedrag
1. < 100	4,74	6,23	2,69	1,70	95,80	94,06	3,76	4,02
2. 100 -< 150	8,05	4,05	0,93	0,53	96,95	94,40	6,38	4,19
3. 150 -< 200	10,71	3,68	1,04	0,47	97,22	95,38	5,21	3,37
4. 200 -< 250	14,89	3,74	1,29	0,64	97,30	95,33	4,98	3,08
5. 250 -< 300	21,09	3,54	0,95	0,28	98,59	96,62	3,65	1,81
6. 300 -< 350	24,14	4,10	1,05	0,29	99,14	96,87	3,24	1,20
7. 350 -< 400	23,13	3,52	0,66	0,16	99,52	97,53	2,71	0,83
8. 400 -< 450	20,27	2,84	0,30	0,07	99,73	98,09	1,99	0,51
9. 450 -< 500	20,18	2,62	0,21	0,04	99,79	98,30	1,52	0,37
10. 500 -< 550	22,81	2,74	0,28	0,04	99,82	98,34	1,29	0,31
11. 550 -< 600	23,49	2,58	0,19	0,02	99,86	98,62	0,96	0,21
12. 600 -< 650	26,20	2,64	0,07	0,01	99,87	98,76	0,89	0,18
13. 650 -< 700	28,50	2,65	0,04	0,01	99,88	98,92	0,79	0,15
14. 700 -< 750	30,97	2,58	0,02	0,01	99,92	99,07	0,79	0,12
15. 750 -< 800	34,56	2,62	0,02		99,91	99,12	0,76	0,10
16. 800 -< 850	37,08	2,66	0,01		99,92	99,16	0,78	0,10
17. 850 -< 900	39,25	2,75			99,93	99,12	0,79	0,09
18. 900 -< 950	42,31	2,83	0,01		99,93	99,17	0,86	0,09
19. 950 -< 1000	45,82	3,02			99,92	99,11	0,95	0,09
20. 1000 -< 1250	52,93	3,06	0,01		99,92	99,26	0,99	0,08
21. 1250 -< 1500	63,14	3,01			99,94	99,50	1,08	0,06
22. 1500 -< 2000	70,17	2,92			99,94	99,58	1,42	0,06
23. 2000 -< 3000	74,89	2,90			99,92	99,29	2,27	0,08
24. 3000 & +	77,69	3,35			99,75	96,70	3,81	0,43
T O T A L	38,35	2,95	0,28	0,02	99,56	98,80	1,69	0,22

TABEL 2 : Onderverdeling in percent van het bedrag der inkomens naargelang aard en aantal aangiften per klasse van het totaal belastbaar netto-inkomen

BRUSSELS HFDST. GEWEST

KLASSEN VAN TOTAAL BELASTBAAR NETTO-INKOMEN (1000 BEF)	Inkomsten van onroerende goederen		Inkomsten van kapitalen en roerende goederen		Bedrijfs- inkomsten		Diverse inkomsten	
	Aantal	Bedrag	Aantal	Bedrag	Aantal	Bedrag	Aantal	Bedrag
1. < 100	5,24	10,75	1,91	1,35	94,38	92,62	5,81	6,00
2. 100 -< 150	8,21	6,69	1,46	0,92	95,59	91,80	8,86	5,70
3. 150 -< 200	10,86	6,35	1,55	0,87	95,79	92,11	7,99	5,12
4. 200 -< 250	12,53	5,74	2,29	1,28	95,37	92,19	8,04	5,09
5. 250 -< 300	14,37	5,22	1,58	0,60	97,15	94,30	6,63	3,53
6. 300 -< 350	17,29	5,10	1,76	0,55	98,34	95,76	5,51	2,21
7. 350 -< 400	18,32	4,83	1,08	0,30	99,07	96,57	4,77	1,54
8. 400 -< 450	16,59	3,68	0,29	0,08	99,42	97,36	3,55	1,07
9. 450 -< 500	16,24	3,36	0,24	0,06	99,59	97,79	2,65	0,72
10. 500 -< 550	19,17	3,76	0,22	0,05	99,63	97,44	2,32	0,60
11. 550 -< 600	20,10	3,71	0,09	0,03	99,70	97,74	1,86	0,47
12. 600 -< 650	21,95	3,83	0,05	0,02	99,68	97,64	1,82	0,46
13. 650 -< 700	23,94	3,94	0,04	0,01	99,66	97,92	1,34	0,29
14. 700 -< 750	24,59	3,57	0,03	0,01	99,81	98,03	1,45	0,29
15. 750 -< 800	27,42	3,71	0,01		99,80	98,11	1,34	0,24
16. 800 -< 850	29,86	3,99	0,02	0,01	99,81	97,89	1,52	0,26
17. 850 -< 900	29,78	3,75	0,01		99,80	98,14	1,36	0,19
18. 900 -< 950	32,13	3,78	0,03	0,01	99,90	98,05	1,63	0,19
19. 950 -< 1000	33,78	4,15	0,02		99,86	97,91	1,66	0,16
20. 1000 -< 1250	38,56	4,01	0,01		99,84	98,07	1,65	0,16
21. 1250 -< 1500	46,45	4,19			99,82	98,01	1,94	0,17
22. 1500 -< 2000	54,62	4,26	0,01		99,87	98,06	2,19	0,14
23. 2000 -< 3000	66,41	4,58			99,76	97,85	2,92	0,14
24. 3000 & +	74,65	4,48			99,54	95,25	4,76	0,32
T O T A L	29,25	4,17	0,38	0,04	99,16	97,40	2,94	0,42

TABEL 2 : Onderverdeling in percent van het bedrag der inkomens naargelang aard en aantal aangiften per klasse van het totaal belastbaar netto-inkomen

Arrondissement Brussel-Hoofdstad

KLASSEN VAN TOTAAL BELASTBAAR NETTO-INKOMEN (1000 BEF)	Inkomsten van onroerende goederen		Inkomsten van kapitalen en roerende goederen		Bedrijfs- inkomsten		Diverse inkomsten	
	Aantal	Bedrag	Aantal	Bedrag	Aantal	Bedrag	Aantal	Bedrag
1. < 100	5,24	10,75	1,91	1,35	94,38	92,62	5,81	6,00
2. 100 -< 150	8,21	6,69	1,46	0,92	95,59	91,80	8,86	5,70
3. 150 -< 200	10,86	6,35	1,55	0,87	95,79	92,11	7,99	5,12
4. 200 -< 250	12,53	5,74	2,29	1,28	95,37	92,19	8,04	5,09
5. 250 -< 300	14,37	5,22	1,58	0,60	97,15	94,30	6,63	3,53
6. 300 -< 350	17,29	5,10	1,76	0,55	98,34	95,76	5,51	2,21
7. 350 -< 400	18,32	4,83	1,08	0,30	99,07	96,57	4,77	1,54
8. 400 -< 450	16,59	3,68	0,29	0,08	99,42	97,36	3,55	1,07
9. 450 -< 500	16,24	3,36	0,24	0,06	99,59	97,79	2,65	0,72
10. 500 -< 550	19,17	3,76	0,22	0,05	99,63	97,44	2,32	0,60
11. 550 -< 600	20,10	3,71	0,09	0,03	99,70	97,74	1,86	0,47
12. 600 -< 650	21,95	3,83	0,05	0,02	99,68	97,64	1,82	0,46
13. 650 -< 700	23,94	3,94	0,04	0,01	99,66	97,92	1,34	0,29
14. 700 -< 750	24,59	3,57	0,03	0,01	99,81	98,03	1,45	0,29
15. 750 -< 800	27,42	3,71	0,01		99,80	98,11	1,34	0,24
16. 800 -< 850	29,86	3,99	0,02	0,01	99,81	97,89	1,52	0,26
17. 850 -< 900	29,78	3,75	0,01		99,80	98,14	1,36	0,19
18. 900 -< 950	32,13	3,78	0,03	0,01	99,90	98,05	1,63	0,19
19. 950 -< 1000	33,78	4,15	0,02		99,86	97,91	1,66	0,16
20. 1000 -< 1250	38,56	4,01	0,01		99,84	98,07	1,65	0,16
21. 1250 -< 1500	46,45	4,19			99,82	98,01	1,94	0,17
22. 1500 -< 2000	54,62	4,26	0,01		99,87	98,06	2,19	0,14
23. 2000 -< 3000	66,41	4,58			99,76	97,85	2,92	0,14
24. 3000 & +	74,65	4,48			99,54	95,25	4,76	0,32
TOTAL	29,25	4,17	0,38	0,04	99,16	97,40	2,94	0,42

TABEL 2 : Onderverdeling in percent van het bedrag der inkomens naargelang aard en aantal aangiften per klasse van het totaal belastbaar netto-inkomen

VLAAMS GEWEST

KLASSEN VAN TOTAAL BELASTBAAR NETTO-INKOMEN (1000 BEF)	Inkomsten van onroerende goederen		Inkomsten van kapitalen en roerende goederen		Bedrijfs- inkomsten		Diverse inkomsten	
	Aantal	Bedrag	Aantal	Bedrag	Aantal	Bedrag	Aantal	Bedrag
1. < 100	4,34	5,24	3,29	2,04	95,96	94,20	3,36	3,62
2. 100 -< 150	7,77	3,85	0,95	0,53	96,94	94,66	5,91	3,93
3. 150 -< 200	10,13	3,44	1,11	0,48	97,32	95,78	4,66	3,02
4. 200 -< 250	14,37	3,47	1,32	0,67	97,47	95,77	4,25	2,66
5. 250 -< 300	19,96	3,30	0,96	0,28	98,70	96,89	3,06	1,52
6. 300 -< 350	23,58	4,00	1,05	0,31	99,18	96,80	2,84	1,07
7. 350 -< 400	22,65	3,52	0,64	0,17	99,51	97,33	2,52	0,80
8. 400 -< 450	19,65	2,84	0,31	0,08	99,76	98,03	1,83	0,45
9. 450 -< 500	19,52	2,63	0,18	0,04	99,80	98,19	1,45	0,35
10. 500 -< 550	21,99	2,70	0,19	0,04	99,83	98,32	1,18	0,27
11. 550 -< 600	22,26	2,49	0,11	0,02	99,88	98,62	0,90	0,18
12. 600 -< 650	24,88	2,56	0,04	0,01	99,88	98,77	0,81	0,16
13. 650 -< 700	27,00	2,55	0,03		99,91	98,91	0,78	0,13
14. 700 -< 750	29,36	2,47	0,02	0,01	99,92	99,10	0,74	0,11
15. 750 -< 800	32,68	2,50	0,02		99,92	99,14	0,73	0,10
16. 800 -< 850	35,36	2,51			99,93	99,23	0,69	0,08
17. 850 -< 900	38,13	2,70			99,94	99,12	0,75	0,07
18. 900 -< 950	41,07	2,76			99,93	99,19	0,77	0,07
19. 950 -< 1000	45,02	2,96			99,92	99,14	0,89	0,09
20. 1000 -< 1250	53,06	3,03	0,01		99,92	99,34	0,98	0,07
21. 1250 -< 1500	63,87	2,94			99,94	99,62	1,03	0,05
22. 1500 -< 2000	70,91	2,83			99,94	99,71	1,45	0,06
23. 2000 -< 3000	75,08	2,77			99,93	99,38	2,49	0,08
24. 3000 & +	77,43	3,06	0,01		99,76	96,74	4,11	0,52
TOTAL	38,78	2,84	0,27	0,02	99,60	98,88	1,57	0,20

TABEL 2 : Onderverdeling in percent van het bedrag der inkomens naargelang aard en aantal aangiften per klasse van het totaal belastbaar netto-inkomen

Provincie Antwerpen

KLASSEN VAN TOTAAL BELASTBAAR NETTO-INKOMEN (1000 BEF)	Inkomsten van onroerende goederen		Inkomsten van kapitalen en roerende goederen		Bedrijfs- inkomsten		Diverse inkomsten	
	Aantal	Bedrag	Aantal	Bedrag	Aantal	Bedrag	Aantal	Bedrag
1. < 100	3,35	4,55	2,41	1,68	96,21	93,97	3,87	4,34
2. 100 -< 150	7,07	3,58	1,08	0,61	96,52	94,13	6,77	4,52
3. 150 -< 200	9,57	3,45	1,11	0,59	97,08	95,34	5,12	3,27
4. 200 -< 250	12,97	3,34	1,58	0,98	97,12	95,52	4,47	2,73
5. 250 -< 300	14,59	2,74	1,11	0,40	98,58	97,18	3,16	1,61
6. 300 -< 350	19,40	3,25	1,30	0,46	99,07	97,17	3,08	1,14
7. 350 -< 400	19,11	3,02	0,77	0,22	99,43	97,69	2,78	0,89
8. 400 -< 450	18,37	2,63	0,35	0,11	99,68	98,14	2,21	0,56
9. 450 -< 500	18,53	2,43	0,23	0,06	99,78	98,37	1,81	0,41
10. 500 -< 550	21,51	2,62	0,24	0,06	99,79	98,33	1,48	0,35
11. 550 -< 600	21,80	2,40	0,16	0,03	99,84	98,64	1,10	0,24
12. 600 -< 650	24,45	2,54	0,06	0,02	99,87	98,73	0,93	0,21
13. 650 -< 700	26,58	2,55	0,03		99,91	98,79	0,95	0,16
14. 700 -< 750	29,21	2,62	0,03	0,01	99,89	99,00	0,88	0,13
15. 750 -< 800	32,75	2,57	0,02	0,01	99,89	99,07	0,79	0,13
16. 800 -< 850	34,95	2,63			99,90	99,14	0,79	0,11
17. 850 -< 900	37,97	2,70			99,92	99,16	0,81	0,08
18. 900 -< 950	40,41	2,81	0,01		99,92	99,11	0,78	0,08
19. 950 -< 1000	43,61	3,02	0,01	0,01	99,88	99,05	0,98	0,13
20. 1000 -< 1250	51,28	3,09	0,01	0,01	99,89	99,24	1,09	0,09
21. 1250 -< 1500	61,50	3,01			99,91	99,44	1,19	0,07
22. 1500 -< 2000	69,75	2,83			99,91	99,59	1,48	0,06
23. 2000 -< 3000	74,26	2,70			99,85	99,24	2,46	0,08
24. 3000 & +	75,42	2,72			99,52	95,25	3,74	1,05
TOTAL	36,89	2,79	0,29	0,03	99,53	98,64	1,76	0,29

TABEL 2 : Onderverdeling in percent van het bedrag der inkomens naargelang aard en aantal aangiften per klasse van het totaal belastbaar netto-inkomen

Arrondissement Antwerpen

KLASSEN VAN TOTAAL BELASTBAAR NETTO-INKOMEN (1000 BEF)	Inkomsten van onroerende goederen		Inkomsten van kapitalen en roerende goederen		Bedrijfs- inkomsten		Diverse inkomsten	
	Aantal	Bedrag	Aantal	Bedrag	Aantal	Bedrag	Aantal	Bedrag
1. < 100	3,20	4,84	2,18	1,48	96,01	93,84	4,29	4,83
2. 100 -< 150	7,72	4,25	1,14	0,65	96,19	93,55	7,33	4,91
3. 150 -< 200	9,74	3,93	1,37	0,72	96,61	94,59	5,96	3,76
4. 200 -< 250	12,24	3,61	1,84	1,24	96,56	94,64	5,18	3,26
5. 250 -< 300	12,74	2,72	1,26	0,46	98,48	96,94	3,63	1,91
6. 300 -< 350	18,17	3,37	1,61	0,59	98,90	96,83	3,55	1,33
7. 350 -< 400	18,06	3,24	0,92	0,24	99,33	97,46	3,25	1,05
8. 400 -< 450	17,20	2,82	0,39	0,13	99,63	97,93	2,75	0,69
9. 450 -< 500	17,20	2,51	0,23	0,07	99,75	98,28	2,08	0,47
10. 500 -< 550	20,31	2,75	0,25	0,06	99,74	98,18	1,81	0,46
11. 550 -< 600	20,88	2,61	0,17	0,03	99,79	98,46	1,41	0,31
12. 600 -< 650	23,87	2,80	0,08	0,02	99,84	98,52	1,23	0,30
13. 650 -< 700	25,84	2,71	0,04	0,01	99,88	98,66	1,10	0,18
14. 700 -< 750	29,13	2,88	0,04	0,02	99,85	98,74	1,09	0,16
15. 750 -< 800	32,11	2,81	0,03	0,02	99,86	98,81	1,02	0,18
16. 800 -< 850	33,78	2,89	0,01		99,89	98,91	0,99	0,14
17. 850 -< 900	37,20	3,00			99,89	98,91	1,00	0,10
18. 900 -< 950	40,29	3,09	0,01		99,90	98,92	0,99	0,11
19. 950 -< 1000	41,85	3,15	0,02	0,01	99,87	98,93	1,21	0,17
20. 1000 -< 1250	49,25	3,26	0,01	0,01	99,86	99,05	1,32	0,12
21. 1250 -< 1500	59,44	3,19			99,90	99,22	1,32	0,09
22. 1500 -< 2000	68,74	3,03			99,88	99,42	1,72	0,07
23. 2000 -< 3000	74,05	2,81			99,86	99,17	2,66	0,09
24. 3000 & +	75,29	2,87			99,42	94,57	3,97	1,37
T O T A L	35,52	2,97	0,33	0,03	99,44	98,33	2,09	0,39

TABEL 2 : Onderverdeling in percent van het bedrag der inkomens naargelang aard en aantal aangiften per klasse van het totaal belastbaar netto-inkomen

Arrondissement Mechelen

KLASSEN VAN TOTAAL BELASTBAAR NETTO-INKOMEN (1000 BEF)	Inkomsten van onroerende goederen		Inkomsten van kapitalen en roerende goederen		Bedrijfs- inkomsten		Diverse inkomsten	
	Aantal	Bedrag	Aantal	Bedrag	Aantal	Bedrag	Aantal	Bedrag
1. < 100	3,22	2,84	2,08	1,31	97,07	94,71	3,31	3,72
2. 100 -< 150	5,18	1,62	0,61	0,32	97,50	95,40	6,46	4,27
3. 150 -< 200	8,15	2,51	0,63	0,22	97,99	96,37	4,44	2,72
4. 200 -< 250	12,90	2,53	1,00	0,35	98,18	96,85	3,51	2,09
5. 250 -< 300	15,07	2,62	0,44	0,16	98,94	97,61	2,39	1,03
6. 300 -< 350	18,67	2,83	0,52	0,11	99,58	97,94	2,56	0,87
7. 350 -< 400	17,61	2,64	0,40	0,08	99,69	97,99	2,32	0,66
8. 400 -< 450	16,68	2,24	0,24	0,04	99,80	98,50	1,50	0,42
9. 450 -< 500	17,53	2,36	0,15	0,02	99,83	98,39	1,70	0,36
10. 500 -< 550	20,59	2,37	0,20	0,06	99,87	98,53	1,14	0,22
11. 550 -< 600	19,89	2,05	0,08	0,02	99,95	98,87	0,89	0,15
12. 600 -< 650	22,46	2,06	0,01		99,94	99,03	0,74	0,12
13. 650 -< 700	25,27	2,27			99,94	98,89	0,92	0,18
14. 700 -< 750	27,13	2,10			99,95	99,35	0,89	0,13
15. 750 -< 800	31,92	2,36			99,92	99,22	0,60	0,11
16. 800 -< 850	33,55	2,13			99,93	99,57	0,52	0,04
17. 850 -< 900	34,50	2,19			99,96	99,49	0,61	0,06
18. 900 -< 950	37,29	2,37	0,02		99,95	99,37	0,58	0,06
19. 950 -< 1000	42,58	2,84			99,92	99,03	0,89	0,11
20. 1000 -< 1250	50,60	2,71			99,94	99,48	0,99	0,08
21. 1250 -< 1500	60,47	2,67			99,98	99,73	1,36	0,06
22. 1500 -< 2000	69,35	2,48	0,01		99,98	99,95	1,25	0,05
23. 2000 -< 3000	74,58	2,44			99,95	99,70	2,37	0,08
24. 3000 & +	76,90	1,93			99,90	98,83	3,66	0,18
TOTAL	36,50	2,40	0,17	0,01	99,72	99,32	1,50	0,15

TABEL 2 : Onderverdeling in percent van het bedrag der inkomens naargelang aard en aantal aangiften per klasse van het totaal belastbaar netto-inkomen

Arrondissement Turnhout

KLASSEN VAN TOTAAL BELASTBAAR NETTO-INKOMEN (1000 BEF)	Inkomsten van onroerende goederen		Inkomsten van kapitalen en roerende goederen		Bedrijfs- inkomsten		Diverse inkomsten	
	Aantal	Bedrag	Aantal	Bedrag	Aantal	Bedrag	Aantal	Bedrag
1. < 100	3,86	5,04	3,31	2,55	96,14	93,76	3,08	3,40
2. 100 -< 150	6,63	3,16	1,23	0,72	96,71	94,79	5,44	3,61
3. 150 -< 200	10,19	2,89	0,80	0,51	97,65	96,55	3,42	2,36
4. 200 -< 250	15,08	3,16	1,30	0,75	97,92	97,01	3,19	1,75
5. 250 -< 300	20,10	2,93	1,23	0,42	98,58	97,54	2,29	1,18
6. 300 -< 350	23,82	3,24	1,02	0,40	99,19	97,54	2,06	0,79
7. 350 -< 400	23,40	2,72	0,68	0,27	99,49	98,11	1,84	0,65
8. 400 -< 450	22,72	2,47	0,34	0,11	99,72	98,40	1,42	0,35
9. 450 -< 500	22,76	2,30	0,31	0,09	99,83	98,59	1,21	0,30
10. 500 -< 550	25,27	2,49	0,24	0,06	99,85	98,54	0,93	0,19
11. 550 -< 600	25,41	2,14	0,17	0,03	99,89	98,88	0,53	0,12
12. 600 -< 650	27,36	2,30	0,04	0,03	99,89	99,02	0,37	0,08
13. 650 -< 700	29,42	2,38	0,02		99,93	99,04	0,59	0,10
14. 700 -< 750	31,00	2,40	0,04	0,01	99,94	99,36	0,37	0,06
15. 750 -< 800	34,84	2,21			99,94	99,57	0,41	0,03
16. 800 -< 850	38,53	2,42			99,91	99,35	0,54	0,08
17. 850 -< 900	42,09	2,44			99,94	99,46	0,53	0,04
18. 900 -< 950	42,90	2,51			99,93	99,38	0,46	0,05
19. 950 -< 1000	48,18	2,86			99,87	99,33	0,53	0,07
20. 1000 -< 1250	56,26	2,99	0,01		99,92	99,49	0,65	0,05
21. 1250 -< 1500	66,66	2,88	0,01		99,89	99,69	0,77	0,04
22. 1500 -< 2000	72,40	2,64			99,90	99,72	1,10	0,04
23. 2000 -< 3000	74,53	2,65	0,02		99,74	99,03	1,99	0,05
24. 3000 & +	74,30	2,89			99,47	94,31	2,95	0,71
T O T A L	40,57	2,66	0,29	0,03	99,60	98,86	1,14	0,17

TABEL 2 : Onderverdeling in percent van het bedrag der inkomens naargelang aard en aantal aangiften per klasse van het totaal belastbaar netto-inkomen

Provincie Limburg

KLASSEN VAN TOTAAL BELASTBAAR NETTO-INKOMEN (1000 BEF)	Inkomsten van onroerende goederen		Inkomsten van kapitalen en roerende goederen		Bedrijfs- inkomsten		Diverse inkomsten	
	Aantal	Bedrag	Aantal	Bedrag	Aantal	Bedrag	Aantal	Bedrag
1. < 100	3,23	3,73	2,70	1,65	97,68	97,07	1,81	1,83
2. 100 -< 150	5,49	2,77	0,75	0,42	97,91	97,35	3,17	2,06
3. 150 -< 200	7,88	2,37	0,63	0,32	98,29	97,43	3,09	1,98
4. 200 -< 250	10,71	2,52	0,85	0,63	98,02	97,21	2,99	1,98
5. 250 -< 300	17,22	2,43	0,51	0,18	98,82	97,82	2,31	1,33
6. 300 -< 350	19,51	3,12	0,46	0,22	99,17	97,93	2,19	0,92
7. 350 -< 400	19,39	2,53	0,35	0,14	99,68	98,60	1,63	0,46
8. 400 -< 450	18,94	2,26	0,20	0,06	99,78	98,71	1,32	0,33
9. 450 -< 500	19,28	2,07	0,14	0,04	99,90	98,91	0,90	0,20
10. 500 -< 550	21,57	2,08	0,18	0,03	99,83	98,86	0,87	0,21
11. 550 -< 600	21,66	1,90	0,09	0,01	99,94	99,11	0,51	0,10
12. 600 -< 650	24,63	1,94	0,06	0,02	99,92	99,38	0,44	0,09
13. 650 -< 700	26,66	1,98	0,05	0,01	99,92	99,48	0,57	0,10
14. 700 -< 750	30,43	2,01	0,01	0,01	99,95	99,58	0,47	0,06
15. 750 -< 800	34,60	2,11	0,02		99,93	99,59	0,48	0,07
16. 800 -< 850	38,63	2,23			99,95	99,65	0,38	0,02
17. 850 -< 900	42,53	2,40			99,91	99,54	0,63	0,08
18. 900 -< 950	45,72	2,37	0,01		99,96	99,69	0,49	0,06
19. 950 -< 1000	50,96	2,55			99,94	99,70	0,58	0,05
20. 1000 -< 1250	58,19	2,60	0,01		99,92	99,82	0,61	0,04
21. 1250 -< 1500	67,45	2,62			99,93	99,92	0,68	0,04
22. 1500 -< 2000	73,61	2,56			99,93	99,81	1,03	0,05
23. 2000 -< 3000	74,17	2,44	0,01		99,87	99,25	1,93	0,09
24. 3000 & +	74,12	2,93			99,44	95,76	3,43	0,28
TOTAL	38,87	2,43	0,19	0,02	99,71	99,24	1,02	0,13

TABEL 2 : Onderverdeling in percent van het bedrag der inkomens naargelang aard en aantal aangiften per klasse van het totaal belastbaar netto-inkomen

Arrondissement Hasselt

KLASSEN VAN TOTAAL BELASTBAAR NETTO-INKOMEN (1000 BEF)	Inkomsten van onroerende goederen		Inkomsten van kapitalen en roerende goederen		Bedrijfs- inkomsten		Diverse inkomsten	
	Aantal	Bedrag	Aantal	Bedrag	Aantal	Bedrag	Aantal	Bedrag
1. < 100	3,03	3,70	2,37	1,51	97,88	97,13	2,02	2,09
2. 100 -< 150	5,51	3,20	0,49	0,28	97,87	96,93	3,91	2,58
3. 150 -< 200	7,89	2,39	0,33	0,15	98,32	97,64	3,37	2,32
4. 200 -< 250	10,65	2,70	0,67	0,40	98,08	97,03	3,19	2,12
5. 250 -< 300	14,88	2,17	0,28	0,09	98,78	97,90	2,62	1,47
6. 300 -< 350	17,51	2,88	0,23	0,08	99,37	98,15	2,42	0,99
7. 350 -< 400	17,56	2,29	0,16	0,03	99,79	98,87	1,62	0,46
8. 400 -< 450	18,84	2,21	0,11	0,01	99,87	98,85	1,32	0,30
9. 450 -< 500	19,64	2,11	0,08	0,01	99,93	98,89	1,07	0,25
10. 500 -< 550	22,34	2,20	0,11	0,01	99,88	98,74	0,86	0,22
11. 550 -< 600	22,44	1,93	0,07		99,99	99,15	0,58	0,10
12. 600 -< 650	24,90	2,00	0,05	0,01	99,91	99,35	0,43	0,10
13. 650 -< 700	27,14	1,95	0,02		99,95	99,56	0,62	0,10
14. 700 -< 750	30,02	2,05			99,98	99,59	0,52	0,06
15. 750 -< 800	34,68	2,05	0,01	0,01	99,96	99,67	0,50	0,04
16. 800 -< 850	37,80	2,22			99,97	99,62	0,46	0,03
17. 850 -< 900	41,49	2,47			99,97	99,49	0,70	0,05
18. 900 -< 950	43,23	2,35			100,00	99,65	0,58	0,05
19. 950 -< 1000	48,10	2,46			99,96	99,67	0,63	0,05
20. 1000 -< 1250	56,32	2,69			99,95	99,77	0,66	0,04
21. 1250 -< 1500	66,26	2,72	0,01		99,96	99,90	0,73	0,04
22. 1500 -< 2000	73,28	2,63			99,97	99,90	1,07	0,04
23. 2000 -< 3000	74,60	2,43			99,96	99,59	2,18	0,07
24. 3000 & +	75,04	2,94			99,89	97,57	4,06	0,32
T O T A L	38,22	2,46	0,14	0,01	99,75	99,40	1,13	0,13

TABEL 2 : Onderverdeling in percent van het bedrag der inkomens naargelang aard en aantal aangiften per klasse van het totaal belastbaar netto-inkomen

Arrondissement Maaseik

KLASSEN VAN TOTAAL BELASTBAAR NETTO-INKOMEN (1000 BEF)	Inkomsten van onroerende goederen		Inkomsten van kapitalen en roerende goederen		Bedrijfs- inkomsten		Diverse inkomsten	
	Aantal	Bedrag	Aantal	Bedrag	Aantal	Bedrag	Aantal	Bedrag
1. < 100	3,01	4,11	3,28	1,84	98,02	97,85	1,18	1,03
2. 100 -< 150	4,07	1,82	1,24	0,61	98,14	98,27	2,30	1,37
3. 150 -< 200	7,89	2,53	1,48	0,88	98,11	96,98	2,96	1,60
4. 200 -< 250	8,75	2,04	1,15	1,05	98,24	97,30	2,98	1,79
5. 250 -< 300	18,96	2,42	0,95	0,34	99,00	98,25	1,45	1,00
6. 300 -< 350	19,93	3,25	0,68	0,47	98,87	97,76	1,59	0,69
7. 350 -< 400	20,64	2,69	0,61	0,26	99,42	98,18	1,50	0,52
8. 400 -< 450	18,01	2,24	0,30	0,10	99,67	98,59	1,30	0,38
9. 450 -< 500	18,58	1,97	0,27	0,11	99,80	98,88	0,58	0,09
10. 500 -< 550	20,51	1,80	0,31	0,07	99,93	99,26	0,81	0,12
11. 550 -< 600	20,41	1,85	0,14	0,03	99,86	99,06	0,39	0,10
12. 600 -< 650	24,16	1,91	0,11	0,05	99,91	99,38	0,51	0,10
13. 650 -< 700	25,25	1,87	0,06	0,01	99,94	99,44	0,39	0,05
14. 700 -< 750	30,69	1,97	0,02	0,02	99,89	99,59	0,44	0,06
15. 750 -< 800	34,34	2,02	0,02	0,01	99,95	99,77	0,27	0,07
16. 800 -< 850	39,75	2,12			99,95	99,72	0,29	0,02
17. 850 -< 900	44,84	2,31			99,94	99,74	0,38	0,02
18. 900 -< 950	49,74	2,23	0,03		99,97	99,90	0,40	0,05
19. 950 -< 1000	55,69	2,69			99,89	99,92	0,35	0,05
20. 1000 -< 1250	61,15	2,49	0,01	0,01	99,87	99,96	0,56	0,04
21. 1250 -< 1500	69,89	2,59			99,90	99,92	0,70	0,05
22. 1500 -< 2000	75,38	2,60			99,88	99,70	0,85	0,05
23. 2000 -< 3000	74,00	2,38	0,03		99,80	98,84	1,77	0,11
24. 3000 & +	75,36	2,42			98,68	94,02	2,75	0,31
T O T A L	39,98	2,34	0,26	0,03	99,69	99,21	0,82	0,11

TABEL 2 : Onderverdeling in percent van het bedrag der inkomens naargelang aard en aantal aangiften per klasse van het totaal belastbaar netto-inkomen

Arrondissement Tongeren

KLASSEN VAN TOTAAL BELASTBAAR NETTO-INKOMEN (1000 BEF)	Inkomsten van onroerende goederen		Inkomsten van kapitalen en roerende goederen		Bedrijfs- inkomsten		Diverse inkomsten	
	Aantal	Bedrag	Aantal	Bedrag	Aantal	Bedrag	Aantal	Bedrag
1. < 100	4,16	3,31	2,92	1,78	96,54	95,85	2,05	2,13
2. 100 -< 150	6,99	2,87	0,78	0,53	97,77	97,27	2,52	1,67
3. 150 -< 200	7,86	2,15	0,35	0,07	98,43	97,46	2,62	1,68
4. 200 -< 250	12,89	2,64	0,93	0,65	97,65	97,49	2,56	1,88
5. 250 -< 300	20,43	2,96	0,58	0,23	98,73	97,23	2,48	1,35
6. 300 -< 350	23,02	3,43	0,69	0,24	99,08	97,68	2,35	1,02
7. 350 -< 400	22,12	2,90	0,50	0,27	99,69	98,42	1,75	0,41
8. 400 -< 450	20,06	2,39	0,30	0,12	99,70	98,53	1,33	0,36
9. 450 -< 500	19,27	2,07	0,14	0,03	99,93	98,97	0,88	0,22
10. 500 -< 550	21,13	2,15	0,18	0,05	99,64	98,67	0,96	0,28
11. 550 -< 600	21,42	1,87	0,09	0,02	99,91	99,09	0,47	0,11
12. 600 -< 650	24,58	1,86	0,05	0,01	99,95	99,46	0,39	0,05
13. 650 -< 700	27,29	2,16	0,08	0,03	99,84	99,34	0,68	0,15
14. 700 -< 750	31,02	2,00	0,03		99,97	99,57	0,39	0,07
15. 750 -< 800	34,75	2,38	0,03		99,82	99,18	0,71	0,15
16. 800 -< 850	38,99	2,38			99,91	99,60	0,34	0,02
17. 850 -< 900	41,97	2,33			99,75	99,39	0,79	0,22
18. 900 -< 950	46,09	2,60			99,85	99,52	0,44	0,08
19. 950 -< 1000	51,08	2,56			99,96	99,49	0,76	0,05
20. 1000 -< 1250	58,41	2,58	0,01		99,91	99,74	0,59	0,05
21. 1250 -< 1500	67,03	2,47			99,92	99,96	0,54	0,03
22. 1500 -< 2000	72,37	2,38			99,89	99,75	1,14	0,07
23. 2000 -< 3000	73,26	2,51			99,71	98,83	1,46	0,12
24. 3000 & +	70,68	3,45			99,04	92,87	2,48	0,15
T O T A L	39,00	2,46	0,19	0,02	99,64	98,95	1,00	0,14

TABEL 2 : Onderverdeling in percent van het bedrag der inkomens naargelang aard en aantal aangiften per klasse van het totaal belastbaar netto-inkomen

Provincie Oost-Vlaanderen

KLASSEN VAN TOTAAL BELASTBAAR NETTO-INKOMEN (1000 BEF)	Inkomsten van onroerende goederen		Inkomsten van kapitalen en roerende goederen		Bedrijfs- inkomsten		Diverse inkomsten	
	Aantal	Bedrag	Aantal	Bedrag	Aantal	Bedrag	Aantal	Bedrag
1. < 100	4,51	4,60	3,81	2,35	95,84	93,40	3,41	3,59
2. 100 -< 150	7,86	3,89	0,85	0,50	97,38	95,19	5,22	3,46
3. 150 -< 200	10,72	3,23	1,19	0,40	97,67	96,10	4,34	2,81
4. 200 -< 250	14,69	3,12	1,12	0,42	97,78	96,22	4,14	2,57
5. 250 -< 300	21,63	3,20	0,85	0,20	98,95	97,01	2,94	1,30
6. 300 -< 350	24,46	3,84	0,76	0,19	99,37	96,96	2,62	0,95
7. 350 -< 400	24,30	3,63	0,57	0,13	99,61	97,18	2,41	0,72
8. 400 -< 450	20,26	2,84	0,26	0,05	99,82	97,94	1,75	0,40
9. 450 -< 500	19,54	2,55	0,14	0,03	99,83	98,10	1,44	0,35
10. 500 -< 550	22,10	2,60	0,13	0,02	99,89	98,40	1,05	0,22
11. 550 -< 600	22,35	2,39	0,07	0,01	99,91	98,68	0,88	0,17
12. 600 -< 650	24,42	2,39	0,02		99,92	98,88	0,79	0,11
13. 650 -< 700	26,36	2,40	0,02		99,95	99,01	0,67	0,09
14. 700 -< 750	28,42	2,18	0,02		99,96	99,19	0,66	0,09
15. 750 -< 800	31,10	2,25			99,94	99,23	0,80	0,09
16. 800 -< 850	33,45	2,08			99,94	99,43	0,73	0,09
17. 850 -< 900	36,18	2,45			99,98	99,20	0,67	0,04
18. 900 -< 950	38,72	2,35	0,01		99,96	99,36	0,82	0,06
19. 950 -< 1000	42,54	2,56	0,01		99,95	99,31	0,89	0,06
20. 1000 -< 1250	51,39	2,70			99,95	99,50	1,03	0,05
21. 1250 -< 1500	62,97	2,60			99,97	99,85	1,02	0,05
22. 1500 -< 2000	69,97	2,50			99,97	99,94	1,45	0,05
23. 2000 -< 3000	74,22	2,39			99,98	99,73	2,53	0,07
24. 3000 & +	76,58	3,58			99,91	97,39	4,29	0,17
T O T A L	38,29	2,63	0,25	0,01	99,66	99,14	1,54	0,15

TABEL 2 : Onderverdeling in percent van het bedrag der inkomens naargelang aard en aantal aangiften per klasse van het totaal belastbaar netto-inkomen

Arrondissement Aalst

KLASSEN VAN TOTAAL BELASTBAAR NETTO-INKOMEN (1000 BEF)	Inkomsten van onroerende goederen		Inkomsten van kapitalen en roerende goederen		Bedrijfs- inkomsten		Diverse inkomsten	
	Aantal	Bedrag	Aantal	Bedrag	Aantal	Bedrag	Aantal	Bedrag
1. < 100	5,52	4,92	4,61	2,83	95,83	93,91	2,91	3,17
2. 100 -< 150	8,14	3,44	1,21	0,83	97,93	95,72	4,00	2,62
3. 150 -< 200	11,24	3,48	1,35	0,38	98,25	97,37	3,30	2,02
4. 200 -< 250	15,56	3,02	1,02	0,31	97,85	96,45	3,38	2,31
5. 250 -< 300	24,05	3,18	0,81	0,19	98,85	96,92	2,82	1,54
6. 300 -< 350	28,78	4,05	0,59	0,18	99,34	96,91	2,65	0,88
7. 350 -< 400	28,75	3,87	0,40	0,07	99,66	97,15	2,14	0,68
8. 400 -< 450	21,39	2,51	0,17	0,02	99,90	98,20	1,17	0,27
9. 450 -< 500	20,98	2,31	0,11	0,01	99,91	98,50	1,16	0,23
10. 500 -< 550	23,39	2,49	0,14	0,01	99,91	98,60	0,81	0,15
11. 550 -< 600	24,10	2,28	0,03		99,90	98,87	0,51	0,12
12. 600 -< 650	25,75	2,21	0,02	0,01	99,97	98,98	0,63	0,08
13. 650 -< 700	28,81	2,22			100,00	99,20	0,50	0,07
14. 700 -< 750	31,08	2,14	0,02		99,98	99,19	0,64	0,12
15. 750 -< 800	32,81	2,17			99,98	99,30	0,61	0,05
16. 800 -< 850	35,43	1,99			99,96	99,43	0,73	0,06
17. 850 -< 900	39,09	2,38			100,00	99,19	0,52	0,02
18. 900 -< 950	41,63	2,47			99,97	99,27	0,74	0,04
19. 950 -< 1000	48,57	2,73			99,97	99,36	0,62	0,04
20. 1000 -< 1250	54,58	2,65	0,02		99,97	99,55	0,80	0,04
21. 1250 -< 1500	67,63	2,64			99,98	99,83	0,84	0,03
22. 1500 -< 2000	72,88	2,39			99,98	99,96	0,84	0,03
23. 2000 -< 3000	76,30	2,33			99,97	99,71	1,64	0,05
24. 3000 & +	79,26	8,21			99,92	92,84	2,63	0,10
T O T A L	41,64	2,99	0,22	0,01	99,74	98,79	1,13	0,10

TABEL 2 : Onderverdeling in percent van het bedrag der inkomens naargelang aard en aantal aangiften per klasse van het totaal belastbaar netto-inkomen

Arrondissement Dendermonde

KLASSEN VAN TOTAAL BELASTBAAR NETTO-INKOMEN (1000 BEF)	Inkomsten van onroerende goederen		Inkomsten van kapitalen en roerende goederen		Bedrijfs- inkomsten		Diverse inkomsten	
	Aantal	Bedrag	Aantal	Bedrag	Aantal	Bedrag	Aantal	Bedrag
1. < 100	4,31	3,86	5,68	3,20	95,79	94,52	1,94	1,89
2. 100 -< 150	7,74	3,42	0,62	0,35	98,04	96,96	3,20	2,08
3. 150 -< 200	10,23	2,82	1,32	0,32	98,15	97,48	2,56	1,66
4. 200 -< 250	17,02	3,52	1,08	0,31	98,13	97,07	3,39	1,65
5. 250 -< 300	24,14	3,65	0,58	0,17	99,42	97,30	2,26	0,67
6. 300 -< 350	26,71	4,08	0,59	0,15	99,36	97,23	2,12	0,78
7. 350 -< 400	26,95	3,89	0,47	0,12	99,77	97,26	2,03	0,42
8. 400 -< 450	20,08	2,82	0,21	0,05	99,83	98,08	1,61	0,39
9. 450 -< 500	18,62	2,48	0,13	0,02	99,82	98,25	1,23	0,28
10. 500 -< 550	23,00	2,49	0,07	0,01	99,95	98,55	0,81	0,17
11. 550 -< 600	21,37	2,21	0,05	0,01	99,98	99,00	0,48	0,05
12. 600 -< 650	24,37	2,54			99,95	98,83	0,58	0,09
13. 650 -< 700	25,49	2,33	0,03		99,95	99,15	0,45	0,03
14. 700 -< 750	27,47	2,02	0,03		99,97	99,38	0,65	0,08
15. 750 -< 800	31,63	2,24			99,97	99,34	0,70	0,10
16. 800 -< 850	33,62	2,12			99,97	99,46	0,51	0,06
17. 850 -< 900	36,18	2,31			100,00	99,36	0,94	0,09
18. 900 -< 950	38,47	1,98			99,96	99,67	0,38	0,01
19. 950 -< 1000	40,86	2,44			99,82	99,28	1,08	0,05
20. 1000 -< 1250	52,90	2,70			99,97	99,53	0,76	0,04
21. 1250 -< 1500	65,15	2,78			99,95	99,77	0,95	0,03
22. 1500 -< 2000	71,57	2,50			99,97	99,98	1,43	0,05
23. 2000 -< 3000	74,84	2,34			100,00	99,76	2,53	0,08
24. 3000 & +	77,06	1,94			99,88	98,72	2,87	0,10
TOTAL	39,00	2,46	0,25	0,01	99,74	99,34	1,21	0,10

TABEL 2 : Onderverdeling in percent van het bedrag der inkomens naargelang aard en aantal aangiften per klasse van het totaal belastbaar netto-inkomen

Arrondissement Eeklo

KLASSEN VAN TOTAAL BELASTBAAR NETTO-INKOMEN (1000 BEF)	Inkomsten van onroerende goederen		Inkomsten van kapitalen en roerende goederen		Bedrijfs- inkomsten		Diverse inkomsten	
	Aantal	Bedrag	Aantal	Bedrag	Aantal	Bedrag	Aantal	Bedrag
1. < 100	7,53	6,75	3,65	2,44	95,35	95,42	1,77	2,01
2. 100 -< 150	8,31	3,15	0,69	0,56	98,61	96,49	4,85	2,66
3. 150 -< 200	11,85	2,48	0,62	0,11	97,30	95,90	4,78	3,20
4. 200 -< 250	16,82	2,94	0,79	0,12	98,43	96,86	3,14	2,03
5. 250 -< 300	28,48	3,82	0,43	0,15	99,24	96,44	2,48	1,11
6. 300 -< 350	28,50	4,54	0,39	0,14	99,11	95,60	2,76	1,16
7. 350 -< 400	26,40	3,96	0,46	0,08	99,39	96,59	2,45	0,93
8. 400 -< 450	23,31	3,03	0,16	0,05	100,00	97,75	1,78	0,37
9. 450 -< 500	21,61	2,87	0,05	0,02	99,64	97,63	1,75	0,50
10. 500 -< 550	23,47	2,47	0,06		99,94	98,68	0,56	0,06
11. 550 -< 600	21,44	2,59	0,06		99,94	98,33	1,09	0,19
12. 600 -< 650	23,49	2,16	0,12		99,88	99,11	0,78	0,11
13. 650 -< 700	27,14	2,41			99,94	98,97	0,49	0,06
14. 700 -< 750	29,12	2,35			100,00	99,14	0,18	0,01
15. 750 -< 800	30,96	1,97			99,86	99,26	0,54	0,10
16. 800 -< 850	35,20	2,11			100,00	99,57	0,14	0,01
17. 850 -< 900	35,74	2,31			100,00	99,43	0,86	0,03
18. 900 -< 950	38,36	2,19			99,91	99,61	0,28	0,01
19. 950 -< 1000	42,96	2,70			100,00	99,28	0,23	0,01
20. 1000 -< 1250	52,99	2,52			99,84	99,52	0,53	0,01
21. 1250 -< 1500	63,62	2,45			100,00	99,82	1,05	0,07
22. 1500 -< 2000	69,12	2,52			99,93	99,75	1,12	0,04
23. 2000 -< 3000	74,91	2,28			100,00	99,53	1,58	0,03
24. 3000 & +	73,53	2,72			100,00	97,67	2,49	0,43
TOTAL	38,42	2,51	0,18	0,01	99,67	99,12	1,20	0,15

TABEL 2 : Onderverdeling in percent van het bedrag der inkomens naargelang aard en aantal aangiften per klasse van het totaal belastbaar netto-inkomen

Arrondissement Gent

KLASSEN VAN TOTAAL BELASTBAAR NETTO-INKOMEN (1000 BEF)	Inkomsten van onroerende goederen		Inkomsten van kapitalen en roerende goederen		Bedrijfs- inkomsten		Diverse inkomsten	
	Aantal	Bedrag	Aantal	Bedrag	Aantal	Bedrag	Aantal	Bedrag
1. < 100	3,88	4,24	3,12	1,88	95,80	92,74	4,45	4,70
2. 100 -< 150	8,17	4,88	0,79	0,44	96,16	93,46	7,09	4,94
3. 150 -< 200	10,83	3,64	1,34	0,54	97,06	94,56	5,71	3,79
4. 200 -< 250	13,12	3,01	1,31	0,58	97,46	95,53	4,89	3,24
5. 250 -< 300	17,99	3,01	0,85	0,21	98,84	97,09	3,09	1,32
6. 300 -< 350	20,26	3,62	0,87	0,17	99,35	97,13	2,77	1,07
7. 350 -< 400	21,21	3,49	0,74	0,17	99,53	97,14	2,53	0,81
8. 400 -< 450	18,69	2,97	0,39	0,08	99,79	97,83	2,06	0,49
9. 450 -< 500	18,67	2,71	0,19	0,03	99,81	97,83	1,78	0,46
10. 500 -< 550	20,67	2,81	0,19	0,03	99,81	98,20	1,47	0,33
11. 550 -< 600	21,69	2,63	0,08	0,01	99,90	98,42	1,30	0,28
12. 600 -< 650	23,58	2,60			99,85	98,66	1,06	0,17
13. 650 -< 700	24,61	2,55	0,02		99,94	98,84	0,90	0,12
14. 700 -< 750	26,66	2,22	0,02		99,92	99,12	0,86	0,10
15. 750 -< 800	29,85	2,40	0,01		99,90	99,05	1,22	0,15
16. 800 -< 850	31,14	2,12			99,92	99,31	1,15	0,16
17. 850 -< 900	34,08	2,50	0,01		99,96	99,15	0,77	0,05
18. 900 -< 950	35,96	2,34	0,01		99,99	99,36	1,04	0,09
19. 950 -< 1000	39,25	2,48	0,02		99,95	99,34	1,16	0,08
20. 1000 -< 1250	47,50	2,72			99,93	99,41	1,45	0,08
21. 1250 -< 1500	59,01	2,62			99,95	99,81	1,27	0,06
22. 1500 -< 2000	66,81	2,62			99,96	99,85	2,00	0,08
23. 2000 -< 3000	72,77	2,53	0,01		99,98	99,68	3,33	0,09
24. 3000 & +	75,66	2,54			99,89	98,54	6,05	0,23
TOTAL	35,84	2,61	0,30	0,02	99,56	99,14	2,05	0,20

TABEL 2 : Onderverdeling in percent van het bedrag der inkomens naargelang aard en aantal aangiften per klasse van het totaal belastbaar netto-inkomen

Arrondissement Oudenaarde

KLASSEN VAN TOTAAL BELASTBAAR NETTO-INKOMEN (1000 BEF)	Inkomsten van onroerende goederen		Inkomsten van kapitalen en roerende goederen		Bedrijfs- inkomsten		Diverse inkomsten	
	Aantal	Bedrag	Aantal	Bedrag	Aantal	Bedrag	Aantal	Bedrag
1. < 100	5,76	5,85	4,82	3,29	94,24	91,36	2,63	3,16
2. 100 -< 150	8,24	3,63	0,93	0,45	98,29	96,26	3,73	2,24
3. 150 -< 200	11,59	2,87	1,05	0,29	98,16	97,24	2,90	1,62
4. 200 -< 250	16,79	3,36	1,32	0,42	97,80	96,72	3,18	1,61
5. 250 -< 300	24,80	3,07	1,09	0,19	99,27	97,48	2,10	0,96
6. 300 -< 350	28,85	3,83	0,76	0,22	99,66	97,31	1,79	0,46
7. 350 -< 400	26,04	3,28	0,29	0,03	99,76	97,77	1,46	0,43
8. 400 -< 450	22,24	2,57	0,24	0,06	99,76	97,94	1,47	0,33
9. 450 -< 500	23,12	2,71	0,23	0,05	99,77	97,94	1,25	0,30
10. 500 -< 550	24,81	2,57			99,96	98,31	0,66	0,15
11. 550 -< 600	24,60	2,15	0,08	0,05	99,84	98,86	0,66	0,11
12. 600 -< 650	25,80	1,91			99,96	99,26	0,66	0,08
13. 650 -< 700	28,13	2,05	0,04		99,92	99,35	0,45	0,06
14. 700 -< 750	30,27	1,87			100,00	99,35	0,28	0,10
15. 750 -< 800	29,40	1,87			99,91	99,32	0,52	0,05
16. 800 -< 850	35,91	1,88			99,90	99,58	0,24	0,02
17. 850 -< 900	38,53	2,10			100,00	99,41	0,24	
18. 900 -< 950	41,85	2,37			99,94	99,21	0,58	0,02
19. 950 -< 1000	44,03	2,37			100,00	99,29	0,30	0,01
20. 1000 -< 1250	55,54	2,36			100,00	99,76	0,84	0,03
21. 1250 -< 1500	66,44	2,36			99,98	99,90	0,64	0,06
22. 1500 -< 2000	72,45	2,15			100,00	100,15	1,01	0,02
23. 2000 -< 3000	75,28	2,08			99,96	99,88	2,12	0,08
24. 3000 & +	77,87	2,48			100,00	97,90	3,33	0,17
TOTAL	40,04	2,28	0,28	0,02	99,65	99,34	1,10	0,11

TABEL 2 : Onderverdeling in percent van het bedrag der inkomens naargelang aard en aantal aangiften per klasse van het totaal belastbaar netto-inkomen

Arrondissement Sint-Niklaas

KLASSEN VAN TOTAAL BELASTBAAR NETTO-INKOMEN (1000 BEF)	Inkomsten van onroerende goederen		Inkomsten van kapitalen en roerende goederen		Bedrijfs- inkomsten		Diverse inkomsten	
	Aantal	Bedrag	Aantal	Bedrag	Aantal	Bedrag	Aantal	Bedrag
1. < 100	3,98	4,53	3,28	2,11	97,07	94,51	2,64	2,64
2. 100 -< 150	6,54	2,72	0,80	0,38	98,33	96,42	4,47	2,78
3. 150 -< 200	9,31	2,72	0,77	0,30	98,08	96,94	4,16	2,71
4. 200 -< 250	13,89	3,12	0,78	0,30	97,96	96,54	4,57	2,58
5. 250 -< 300	23,48	3,26	1,11	0,24	98,72	96,61	3,80	1,74
6. 300 -< 350	25,66	3,76	0,88	0,27	99,40	96,63	2,96	1,05
7. 350 -< 400	24,41	3,68	0,53	0,13	99,66	97,14	3,22	0,80
8. 400 -< 450	20,47	3,03	0,13	0,03	99,77	97,87	2,01	0,42
9. 450 -< 500	17,96	2,37	0,09	0,03	99,91	98,33	1,16	0,29
10. 500 -< 550	21,10	2,45	0,13		99,92	98,40	1,00	0,20
11. 550 -< 600	21,74	2,21	0,10	0,01	99,88	98,77	0,81	0,16
12. 600 -< 650	24,20	2,37	0,04	0,01	99,96	99,01	0,68	0,07
13. 650 -< 700	26,65	2,55	0,02		99,94	98,85	0,76	0,11
14. 700 -< 750	28,39	2,41	0,02		99,96	99,12	0,64	0,09
15. 750 -< 800	32,15	2,33			99,98	99,38	0,46	0,03
16. 800 -< 850	34,13	2,15			99,93	99,55	0,44	0,04
17. 850 -< 900	36,26	2,74			99,97	99,02	0,57	0,03
18. 900 -< 950	40,27	2,60			99,94	99,22	1,08	0,07
19. 950 -< 1000	43,25	2,72			100,00	99,26	0,96	0,06
20. 1000 -< 1250	52,50	2,93			99,97	99,48	0,86	0,05
21. 1250 -< 1500	62,14	2,56			99,97	100,01	0,93	0,03
22. 1500 -< 2000	71,14	2,51	0,01		99,97	100,04	1,34	0,05
23. 2000 -< 3000	73,85	2,36			100,00	99,80	2,16	0,07
24. 3000 & +	75,54	2,79			99,95	98,49	3,37	0,05
TOTAL	38,42	2,59	0,21	0,01	99,74	99,30	1,43	0,13

TABEL 2 : Onderverdeling in percent van het bedrag der inkomens naargelang aard en aantal aangiften per klasse van het totaal belastbaar netto-inkomen

Provincie Vlaams Brabant

KLASSEN VAN TOTAAL BELASTBAAR NETTO-INKOMEN (1000 BEF)	Inkomsten van onroerende goederen		Inkomsten van kapitalen en roerende goederen		Bedrijfs- inkomsten		Diverse inkomsten	
	Aantal	Bedrag	Aantal	Bedrag	Aantal	Bedrag	Aantal	Bedrag
1. < 100	4,65	7,09	3,37	1,94	95,13	92,73	4,80	5,23
2. 100 -< 150	8,18	4,58	0,91	0,55	95,74	91,65	9,35	6,59
3. 150 -< 200	10,77	4,65	1,35	0,65	96,15	93,74	6,84	4,65
4. 200 -< 250	14,93	4,49	1,39	0,63	96,56	94,21	6,18	3,90
5. 250 -< 300	22,21	4,54	0,83	0,25	98,17	95,86	4,30	2,17
6. 300 -< 350	25,58	5,12	0,80	0,23	98,86	96,18	3,81	1,48
7. 350 -< 400	25,26	4,42	0,49	0,14	99,30	96,53	3,49	1,22
8. 400 -< 450	21,18	3,38	0,29	0,07	99,71	97,71	2,19	0,59
9. 450 -< 500	21,02	3,30	0,17	0,04	99,73	97,73	1,50	0,39
10. 500 -< 550	24,10	3,41	0,20	0,04	99,81	97,83	1,25	0,29
11. 550 -< 600	24,00	3,13	0,09	0,01	99,84	98,22	1,08	0,22
12. 600 -< 650	26,22	3,16	0,03	0,01	99,84	98,32	1,00	0,21
13. 650 -< 700	28,77	3,15	0,03	0,01	99,87	98,48	0,95	0,17
14. 700 -< 750	30,31	3,09	0,02		99,91	98,60	0,82	0,14
15. 750 -< 800	33,55	3,15	0,01		99,91	98,69	0,89	0,11
16. 800 -< 850	35,88	3,21	0,01		99,94	98,77	0,75	0,09
17. 850 -< 900	37,41	3,32	0,01		99,92	98,63	0,87	0,09
18. 900 -< 950	40,65	3,47			99,89	98,67	1,03	0,11
19. 950 -< 1000	44,51	3,69			99,88	98,66	1,00	0,10
20. 1000 -< 1250	50,96	3,61	0,01		99,91	98,90	1,08	0,10
21. 1250 -< 1500	62,62	3,69	0,01		99,94	99,20	1,14	0,06
22. 1500 -< 2000	71,10	3,38			99,96	99,56	1,45	0,05
23. 2000 -< 3000	77,43	3,13			99,96	99,57	2,58	0,07
24. 3000 & +	81,37	2,57	0,01		99,93	98,46	4,52	0,47
T O T A L	42,42	3,26	0,23	0,01	99,54	98,84	1,93	0,23

TABEL 2 : Onderverdeling in percent van het bedrag der inkomens naargelang aard en aantal aangiften per klasse van het totaal belastbaar netto-inkomen

Arrondissement Halle-Vilvoorde

KLASSEN VAN TOTAAL BELASTBAAR NETTO-INKOMEN (1000 BEF)	Inkomsten van onroerende goederen		Inkomsten van kapitalen en roerende goederen		Bedrijfs- inkomsten		Diverse inkomsten	
	Aantal	Bedrag	Aantal	Bedrag	Aantal	Bedrag	Aantal	Bedrag
1. < 100	4,85	7,82	3,29	1,75	94,57	91,72	5,42	6,13
2. 100 -< 150	8,30	5,17	0,77	0,48	95,00	89,83	11,39	8,16
3. 150 -< 200	11,14	5,58	1,36	0,62	95,78	92,74	7,48	5,31
4. 200 -< 250	15,71	4,96	1,34	0,61	96,47	93,68	6,81	4,40
5. 250 -< 300	22,92	4,95	0,81	0,19	98,14	95,46	4,49	2,29
6. 300 -< 350	26,53	5,95	0,86	0,28	98,59	95,47	3,88	1,57
7. 350 -< 400	26,67	5,22	0,57	0,17	99,14	95,79	3,63	1,42
8. 400 -< 450	21,73	3,86	0,34	0,09	99,68	97,30	2,41	0,64
9. 450 -< 500	21,12	3,71	0,24	0,05	99,69	97,44	1,48	0,41
10. 500 -< 550	24,34	3,79	0,21	0,04	99,75	97,50	1,34	0,33
11. 550 -< 600	24,78	3,74	0,09	0,02	99,83	97,73	1,16	0,24
12. 600 -< 650	26,55	3,57	0,04	0,01	99,83	97,91	1,08	0,23
13. 650 -< 700	28,94	3,58	0,04	0,01	99,84	98,13	1,00	0,23
14. 700 -< 750	30,92	3,54	0,02		99,89	98,26	0,87	0,16
15. 750 -< 800	33,65	3,45			99,91	98,47	0,83	0,11
16. 800 -< 850	36,77	3,67	0,01	0,01	99,91	98,47	0,64	0,10
17. 850 -< 900	37,65	3,84	0,01		99,88	98,18	1,03	0,13
18. 900 -< 950	41,20	4,04			99,84	98,21	1,10	0,14
19. 950 -< 1000	45,39	4,36			99,85	98,10	1,01	0,12
20. 1000 -< 1250	50,61	4,06	0,01		99,89	98,54	1,00	0,11
21. 1250 -< 1500	62,04	4,05			99,94	98,92	1,12	0,06
22. 1500 -< 2000	70,40	3,65			99,95	99,34	1,26	0,05
23. 2000 -< 3000	77,76	3,38			99,95	99,42	2,11	0,06
24. 3000 & +	81,45	2,73	0,02		99,93	98,08	3,46	0,66
T O T A L	42,97	3,59	0,23	0,01	99,48	98,53	1,92	0,28

TABEL 2 : Onderverdeling in percent van het bedrag der inkomens naargelang aard en aantal aangiften per klasse van het totaal belastbaar netto-inkomen

Arrondissement Leuven

KLASSEN VAN TOTAAL BELASTBAAR NETTO-INKOMEN (1000 BEF)	Inkomsten van onroerende goederen		Inkomsten van kapitalen en roerende goederen		Bedrijfs- inkomsten		Diverse inkomsten	
	Aantal	Bedrag	Aantal	Bedrag	Aantal	Bedrag	Aantal	Bedrag
1. < 100	4,39	6,11	3,46	2,20	95,86	94,09	4,00	4,02
2. 100 -< 150	8,04	3,81	1,09	0,64	96,72	94,02	6,69	4,54
3. 150 -< 200	10,32	3,51	1,33	0,69	96,61	94,97	6,05	3,83
4. 200 -< 250	14,02	3,94	1,45	0,66	96,65	94,83	5,46	3,34
5. 250 -< 300	21,38	4,06	0,86	0,32	98,21	96,32	4,07	2,03
6. 300 -< 350	24,50	4,17	0,73	0,17	99,16	96,98	3,73	1,38
7. 350 -< 400	23,70	3,53	0,40	0,11	99,48	97,35	3,34	1,00
8. 400 -< 450	20,56	2,82	0,23	0,04	99,75	98,17	1,94	0,52
9. 450 -< 500	20,91	2,80	0,08	0,03	99,79	98,09	1,53	0,37
10. 500 -< 550	23,82	2,96	0,19	0,03	99,88	98,22	1,14	0,24
11. 550 -< 600	23,12	2,43	0,09		99,85	98,77	0,99	0,20
12. 600 -< 650	25,82	2,68	0,02	0,01	99,86	98,81	0,92	0,19
13. 650 -< 700	28,55	2,61	0,01		99,91	98,91	0,89	0,10
14. 700 -< 750	29,57	2,55	0,01		99,94	99,00	0,75	0,13
15. 750 -< 800	33,44	2,79	0,01		99,92	98,95	0,95	0,10
16. 800 -< 850	34,85	2,68	0,01		99,97	99,11	0,88	0,08
17. 850 -< 900	37,13	2,72			99,96	99,16	0,69	0,05
18. 900 -< 950	40,02	2,81			99,95	99,20	0,94	0,07
19. 950 -< 1000	43,49	2,91			99,93	99,31	1,00	0,08
20. 1000 -< 1250	51,38	3,08			99,94	99,33	1,17	0,08
21. 1250 -< 1500	63,35	3,24	0,01		99,94	99,55	1,17	0,05
22. 1500 -< 2000	71,99	3,03			99,97	99,83	1,69	0,05
23. 2000 -< 3000	76,99	2,80	0,01		99,96	99,77	3,23	0,08
24. 3000 & +	81,25	2,33			99,93	99,04	6,05	0,17
T O T A L	41,77	2,85	0,22	0,01	99,62	99,23	1,93	0,17

TABEL 2 : Onderverdeling in percent van het bedrag der inkomens naargelang aard en aantal aangiften per klasse van het totaal belastbaar netto-inkomen

Provincie West-Vlaanderen

KLASSEN VAN TOTAAL BELASTBAAR NETTO-INKOMEN (1000 BEF)	Inkomsten van onroerende goederen		Inkomsten van kapitalen en roerende goederen		Bedrijfs- inkomsten		Diverse inkomsten	
	Aantal	Bedrag	Aantal	Bedrag	Aantal	Bedrag	Aantal	Bedrag
1. < 100	6,37	6,62	4,53	2,64	95,20	94,96	2,18	2,17
2. 100 -< 150	9,98	4,37	1,07	0,50	97,39	95,52	4,35	2,63
3. 150 -< 200	11,24	3,38	1,13	0,39	97,55	96,56	3,67	2,28
4. 200 -< 250	17,91	3,94	1,40	0,56	97,94	95,85	3,47	2,16
5. 250 -< 300	26,92	4,02	1,18	0,25	98,91	96,42	2,66	1,29
6. 300 -< 350	29,79	5,02	1,52	0,32	99,36	95,86	2,48	0,89
7. 350 -< 400	26,73	4,26	0,82	0,18	99,54	96,60	2,22	0,70
8. 400 -< 450	20,09	3,11	0,40	0,08	99,83	97,77	1,45	0,30
9. 450 -< 500	20,00	2,86	0,18	0,04	99,78	97,94	1,23	0,32
10. 500 -< 550	21,20	2,79	0,19	0,03	99,86	98,21	1,05	0,22
11. 550 -< 600	21,83	2,67	0,13	0,02	99,88	98,48	0,76	0,13
12. 600 -< 650	25,16	2,72	0,03	0,01	99,85	98,63	0,74	0,13
13. 650 -< 700	27,15	2,62	0,02		99,90	98,94	0,65	0,11
14. 700 -< 750	29,16	2,37	0,01		99,90	99,24	0,76	0,11
15. 750 -< 800	32,43	2,41	0,04	0,01	99,91	99,20	0,59	0,06
16. 800 -< 850	35,56	2,50			99,94	99,21	0,65	0,07
17. 850 -< 900	38,31	2,64			99,95	99,12	0,75	0,07
18. 900 -< 950	41,89	2,84			99,93	99,20	0,65	0,07
19. 950 -< 1000	46,30	3,02			99,94	99,09	0,90	0,09
20. 1000 -< 1250	56,03	3,12			99,94	99,33	0,91	0,06
21. 1250 -< 1500	66,99	2,81			99,95	99,76	0,97	0,05
22. 1500 -< 2000	72,08	2,86			99,94	99,67	1,67	0,07
23. 2000 -< 3000	74,74	3,13			99,95	98,86	2,73	0,09
24. 3000 & +	76,26	4,14	0,01		99,83	95,73	4,09	0,21
T O T A L	38,91	3,03	0,35	0,02	99,60	98,74	1,40	0,15

TABEL 2 : Onderverdeling in percent van het bedrag der inkomens naargelang aard en aantal aangiften per klasse van het totaal belastbaar netto-inkomen

Arrondissement Brugge

KLASSEN VAN TOTAAL BELASTBAAR NETTO-INKOMEN (1000 BEF)	Inkomsten van onroerende goederen		Inkomsten van kapitalen en roerende goederen		Bedrijfs- inkomsten		Diverse inkomsten	
	Aantal	Bedrag	Aantal	Bedrag	Aantal	Bedrag	Aantal	Bedrag
1. < 100	5,57	7,55	4,36	2,62	94,94	94,95	2,40	2,53
2. 100 -< 150	10,60	5,26	1,39	0,72	97,22	95,18	4,98	2,83
3. 150 -< 200	10,45	3,73	1,30	0,74	96,78	95,85	4,24	2,67
4. 200 -< 250	16,52	4,03	1,42	0,65	97,20	94,63	4,83	3,27
5. 250 -< 300	22,43	4,08	1,42	0,38	98,24	96,01	4,08	1,98
6. 300 -< 350	26,06	5,04	1,87	0,48	99,07	95,85	3,43	1,32
7. 350 -< 400	23,91	4,15	0,83	0,22	99,38	96,67	3,20	1,03
8. 400 -< 450	19,39	3,44	0,34	0,07	99,74	97,64	1,85	0,36
9. 450 -< 500	20,53	3,38	0,17	0,04	99,56	97,40	1,68	0,60
10. 500 -< 550	21,71	3,13	0,24	0,06	99,71	97,84	1,67	0,33
11. 550 -< 600	22,22	3,13	0,13	0,02	99,81	98,15	1,03	0,19
12. 600 -< 650	25,73	3,35	0,09	0,01	99,75	98,09	1,01	0,21
13. 650 -< 700	26,83	3,21			99,76	98,44	0,99	0,22
14. 700 -< 750	29,24	2,91	0,02		99,87	98,80	1,17	0,17
15. 750 -< 800	33,55	3,12			99,90	98,66	0,88	0,09
16. 800 -< 850	35,36	3,09			99,94	98,77	0,75	0,13
17. 850 -< 900	36,73	2,94			99,90	98,91	0,76	0,10
18. 900 -< 950	40,45	3,43			99,89	98,66	0,78	0,12
19. 950 -< 1000	42,48	3,29			99,84	98,75	1,36	0,14
20. 1000 -< 1250	53,79	3,82			99,95	98,74	1,12	0,09
21. 1250 -< 1500	64,23	3,64			99,90	98,99	1,41	0,09
22. 1500 -< 2000	70,84	3,55	0,01		99,86	99,07	2,19	0,11
23. 2000 -< 3000	74,50	3,90			99,94	98,28	3,63	0,12
24. 3000 & +	76,11	3,78			99,71	95,95	4,71	0,25
T O T A L	38,64	3,58	0,37	0,03	99,48	98,23	1,90	0,22

TABEL 2 : Onderverdeling in percent van het bedrag der inkomens naargelang aard en aantal aangiften per klasse van het totaal belastbaar netto-inkomen

Arrondissement Diksmuide

KLASSEN VAN TOTAAL BELASTBAAR NETTO-INKOMEN (1000 BEF)	Inkomsten van onroerende goederen		Inkomsten van kapitalen en roerende goederen		Bedrijfs- inkomsten		Diverse inkomsten	
	Aantal	Bedrag	Aantal	Bedrag	Aantal	Bedrag	Aantal	Bedrag
1. < 100	11,27	9,10	1,90	0,85	94,13	96,56	1,75	1,49
2. 100 -< 150	13,56	5,72			95,25	94,54	2,71	2,13
3. 150 -< 200	11,05	2,47	0,57	0,01	98,02	97,55	2,55	1,88
4. 200 -< 250	21,58	3,81	0,85	0,10	98,72	96,39	2,14	1,11
5. 250 -< 300	42,79	4,56	0,74	0,07	98,97	95,57	1,32	0,75
6. 300 -< 350	41,74	5,60	0,96	0,17	99,86	94,81	1,38	0,46
7. 350 -< 400	39,35	4,89	0,84	0,11	99,89	95,91	0,74	0,17
8. 400 -< 450	27,08	4,13	0,94	0,11	99,83	96,79	0,51	0,08
9. 450 -< 500	25,06	2,92	0,08	0,02	100,00	97,99	0,65	0,10
10. 500 -< 550	25,73	3,07	0,18	0,01	99,91	98,20	0,71	0,10
11. 550 -< 600	25,44	2,16	0,09		100,00	98,98	0,46	0,07
12. 600 -< 650	27,94	2,40			99,89	98,97	0,32	0,03
13. 650 -< 700	32,71	2,18			99,90	99,30	0,31	0,10
14. 700 -< 750	33,41	2,22			100,00	99,45	0,47	0,11
15. 750 -< 800	35,82	1,54			100,00	100,12	0,24	
16. 800 -< 850	40,99	1,95			100,00	100,01	0,80	0,02
17. 850 -< 900	45,50	2,28			100,00	99,73	0,32	0,01
18. 900 -< 950	49,37	2,54			100,00	99,81	0,18	
19. 950 -< 1000	56,43	2,64			100,00	99,99	0,83	0,02
20. 1000 -< 1250	61,40	2,59			99,95	99,73	0,70	0,07
21. 1250 -< 1500	71,11	2,37			100,00	100,22	0,66	0,01
22. 1500 -< 2000	73,63	2,20			100,00	99,94	1,43	0,04
23. 2000 -< 3000	75,04	2,37			100,00	99,23	1,18	0,02
24. 3000 & +	80,90	3,47			99,44	97,70	2,81	0,27
TOTAL	42,22	2,62	0,26	0,01	99,61	99,19	0,84	0,09

TABEL 2 : Onderverdeling in percent van het bedrag der inkomens naargelang aard en aantal aangiften per klasse van het totaal belastbaar netto-inkomen

Arrondissement Ieper

KLASSEN VAN TOTAAL BELASTBAAR NETTO-INKOMEN (1000 BEF)	Inkomsten van onroerende goederen		Inkomsten van kapitalen en roerende goederen		Bedrijfs- inkomsten		Diverse inkomsten	
	Aantal	Bedrag	Aantal	Bedrag	Aantal	Bedrag	Aantal	Bedrag
1. < 100	7,49	6,77	4,49	2,53	94,99	92,98	2,47	2,52
2. 100 -< 150	10,19	3,97	0,96	0,31	97,61	95,40	4,30	2,69
3. 150 -< 200	14,80	2,98	0,92	0,20	98,81	97,80	2,51	1,40
4. 200 -< 250	24,98	5,15	0,90	0,22	99,10	96,65	1,50	0,64
5. 250 -< 300	38,52	4,27	1,58	0,20	99,73	95,88	1,30	0,58
6. 300 -< 350	38,27	5,96	1,41	0,21	99,62	94,68	1,92	0,56
7. 350 -< 400	33,91	4,77	1,18	0,22	99,73	96,08	1,02	0,28
8. 400 -< 450	22,14	2,93	0,40	0,06	99,92	97,57	1,16	0,19
9. 450 -< 500	20,18	2,32	0,27	0,07	99,96	98,30	0,92	0,14
10. 500 -< 550	20,95	2,25	0,08		99,87	98,64	0,93	0,17
11. 550 -< 600	21,92	2,16	0,13	0,02	99,91	98,81	0,83	0,09
12. 600 -< 650	25,69	1,88	0,05	0,05	99,95	99,22	0,56	0,07
13. 650 -< 700	26,90	1,72			99,95	99,62	0,23	0,02
14. 700 -< 750	28,69	1,50			99,95	99,86	0,73	0,08
15. 750 -< 800	32,25	1,75	0,05	0,01	100,00	99,63	0,15	
16. 800 -< 850	36,49	1,77			99,95	99,77	0,49	0,04
17. 850 -< 900	39,14	2,00			99,93	99,44	0,59	0,03
18. 900 -< 950	42,67	1,85			100,00	99,78	0,64	0,03
19. 950 -< 1000	48,33	2,08			100,00	99,88	0,72	0,02
20. 1000 -< 1250	59,90	2,35			99,98	99,87	0,89	0,06
21. 1250 -< 1500	69,66	2,02			99,97	100,35	0,90	0,03
22. 1500 -< 2000	74,12	2,15			100,00	100,28	1,43	0,03
23. 2000 -< 3000	75,38	2,28			100,00	99,15	2,17	0,04
24. 3000 & +	73,63	1,73			100,00	92,20	3,96	0,23
T O T A L	39,40	2,23	0,40	0,02	99,70	98,98	1,08	0,10

TABEL 2 : Onderverdeling in percent van het bedrag der inkomens naargelang aard en aantal aangiften per klasse van het totaal belastbaar netto-inkomen

Arrondissement Kortrijk

KLASSEN VAN TOTAAL BELASTBAAR NETTO-INKOMEN (1000 BEF)	Inkomsten van onroerende goederen		Inkomsten van kapitalen en roerende goederen		Bedrijfs- inkomsten		Diverse inkomsten	
	Aantal	Bedrag	Aantal	Bedrag	Aantal	Bedrag	Aantal	Bedrag
1. < 100	4,51	4,60	5,37	3,23	96,03	94,01	2,43	2,37
2. 100 -< 150	8,60	2,93	1,03	0,44	97,43	95,93	4,94	3,00
3. 150 -< 200	10,31	2,99	1,38	0,37	97,36	96,54	3,78	2,44
4. 200 -< 250	15,75	3,26	1,64	0,68	98,22	96,25	3,04	1,80
5. 250 -< 300	21,87	3,14	1,07	0,32	99,19	97,17	2,49	1,10
6. 300 -< 350	26,39	4,27	1,19	0,21	99,40	96,58	2,14	0,64
7. 350 -< 400	23,56	3,55	0,71	0,21	99,54	96,82	2,51	0,78
8. 400 -< 450	18,57	2,55	0,34	0,08	99,91	98,28	1,43	0,28
9. 450 -< 500	18,02	2,27	0,23	0,06	99,87	98,33	1,31	0,24
10. 500 -< 550	19,53	2,20	0,14	0,01	99,95	98,59	0,90	0,21
11. 550 -< 600	20,65	2,12	0,19	0,02	99,94	98,78	0,66	0,13
12. 600 -< 650	23,65	2,22			99,91	99,03	0,76	0,10
13. 650 -< 700	25,97	2,16	0,03		99,97	99,24	0,60	0,09
14. 700 -< 750	28,03	1,88	0,02	0,01	99,93	99,62	0,53	0,06
15. 750 -< 800	30,85	1,96	0,11	0,02	99,86	99,40	0,58	0,07
16. 800 -< 850	34,00	1,95			99,90	99,41	0,81	0,08
17. 850 -< 900	38,35	2,39			100,00	99,22	1,00	0,08
18. 900 -< 950	40,67	2,38			99,92	99,39	0,64	0,08
19. 950 -< 1000	46,95	2,79			100,00	99,10	0,60	0,02
20. 1000 -< 1250	56,34	2,53			99,97	99,75	0,86	0,05
21. 1250 -< 1500	67,87	2,33			99,99	100,14	0,76	0,04
22. 1500 -< 2000	72,45	2,35			99,97	100,09	1,55	0,06
23. 2000 -< 3000	75,40	2,43			99,97	99,57	2,41	0,08
24. 3000 & +	75,99	2,69			99,85	97,58	4,45	0,28
T O T A L	38,54	2,40	0,37	0,02	99,67	99,28	1,34	0,14

TABEL 2 : Onderverdeling in percent van het bedrag der inkomens naargelang aard en aantal aangiften per klasse van het totaal belastbaar netto-inkomen

Arrondissement Oostende

KLASSEN VAN TOTAAL BELASTBAAR NETTO-INKOMEN (1000 BEF)	Inkomsten van onroerende goederen		Inkomsten van kapitalen en roerende goederen		Bedrijfs- inkomsten		Diverse inkomsten	
	Aantal	Bedrag	Aantal	Bedrag	Aantal	Bedrag	Aantal	Bedrag
1. < 100	6,42	7,33	2,68	1,39	95,97	98,02	1,75	1,54
2. 100 -< 150	9,29	5,41	1,29	0,48	97,41	95,19	4,47	2,70
3. 150 -< 200	9,76	3,88	0,99	0,32	97,04	96,11	4,54	2,83
4. 200 -< 250	14,34	3,90	1,76	0,84	97,04	95,64	5,85	3,91
5. 250 -< 300	19,57	4,22	0,99	0,15	98,33	96,21	3,77	2,20
6. 300 -< 350	21,93	4,25	1,61	0,43	99,07	96,43	3,53	1,54
7. 350 -< 400	22,18	4,20	0,82	0,14	99,55	97,38	2,51	0,80
8. 400 -< 450	18,30	3,17	0,50	0,10	99,81	97,89	1,83	0,52
9. 450 -< 500	17,90	3,10	0,10	0,03	99,85	98,08	1,23	0,30
10. 500 -< 550	20,07	3,20	0,20	0,03	99,71	98,16	0,86	0,24
11. 550 -< 600	20,62	2,96	0,08		99,92	98,26	0,95	0,13
12. 600 -< 650	24,90	3,19			99,84	98,32	0,75	0,16
13. 650 -< 700	26,96	3,33	0,07	0,02	99,90	98,42	0,88	0,10
14. 700 -< 750	30,03	3,06			99,87	98,78	0,96	0,19
15. 750 -< 800	33,08	3,16			99,93	98,87	0,62	0,07
16. 800 -< 850	36,80	3,00			100,00	99,16	0,44	0,04
17. 850 -< 900	37,96	2,98			99,96	99,02	0,83	0,09
18. 900 -< 950	41,49	3,44			99,95	99,00	0,94	0,08
19. 950 -< 1000	44,40	3,43			99,94	99,02	0,65	0,10
20. 1000 -< 1250	52,23	3,67			99,86	98,84	0,86	0,05
21. 1250 -< 1500	62,08	3,48			99,85	99,18	1,06	0,07
22. 1500 -< 2000	69,96	3,45			99,94	99,35	1,73	0,05
23. 2000 -< 3000	72,35	3,71			99,89	98,26	2,77	0,07
24. 3000 & +	76,45	13,65	0,12		99,88	87,18	3,08	0,06
TOTAL	35,91	4,18	0,29	0,02	99,58	97,84	1,53	0,18

TABEL 2 : Onderverdeling in percent van het bedrag der inkomens naargelang aard en aantal aangiften per klasse van het totaal belastbaar netto-inkomen

Arrondissement Roeselare

KLASSEN VAN TOTAAL BELASTBAAR NETTO-INKOMEN (1000 BEF)	Inkomsten van onroerende goederen		Inkomsten van kapitalen en roerende goederen		Bedrijfs- inkomsten		Diverse inkomsten	
	Aantal	Bedrag	Aantal	Bedrag	Aantal	Bedrag	Aantal	Bedrag
1. < 100	6,19	5,20	4,61	2,86	95,91	96,87	1,23	1,28
2. 100 -< 150	10,54	4,70	0,14	0,08	98,38	96,42	3,11	1,86
3. 150 -< 200	13,51	3,62	0,54	0,12	98,69	97,81	2,40	1,21
4. 200 -< 250	18,74	3,37	1,29	0,35	98,61	96,89	1,57	1,04
5. 250 -< 300	30,02	3,94	0,89	0,10	99,45	97,29	1,58	0,52
6. 300 -< 350	33,37	4,87	0,93	0,17	99,81	96,68	1,17	0,23
7. 350 -< 400	29,17	4,26	0,39	0,07	99,56	96,61	1,62	0,56
8. 400 -< 450	19,63	2,73	0,22	0,06	99,81	98,01	1,00	0,26
9. 450 -< 500	20,63	2,47	0,12	0,03	99,85	98,33	0,55	0,18
10. 500 -< 550	21,12	2,61	0,23	0,03	99,97	98,23	0,84	0,17
11. 550 -< 600	21,76	2,25	0,14		99,97	98,93	0,45	0,08
12. 600 -< 650	24,89	2,11	0,04		99,86	99,08	0,57	0,10
13. 650 -< 700	26,90	1,91			100,00	99,64	0,40	0,05
14. 700 -< 750	29,05	2,06			99,93	99,49	0,65	0,06
15. 750 -< 800	31,54	1,99	0,03		99,90	99,53	0,44	0,05
16. 800 -< 850	34,01	2,01			99,88	99,56	0,47	0,03
17. 850 -< 900	37,84	2,46			100,00	99,17	0,43	0,03
18. 900 -< 950	43,64	2,49			99,94	99,52	0,40	0,02
19. 950 -< 1000	49,34	2,62			99,93	99,51	0,41	0,13
20. 1000 -< 1250	58,68	2,62			99,95	99,85	0,64	0,05
21. 1250 -< 1500	70,89	2,39			99,98	100,35	0,75	0,03
22. 1500 -< 2000	74,99	2,40			100,00	100,09	1,23	0,05
23. 2000 -< 3000	75,03	2,70			99,96	99,23	2,01	0,08
24. 3000 & +	75,58	2,38			100,00	98,07	3,31	0,11
TOTAL	40,66	2,49	0,27	0,01	99,72	99,36	0,92	0,09

TABEL 2 : Onderverdeling in percent van het bedrag der inkomens naargelang aard en aantal aangiften per klasse van het totaal belastbaar netto-inkomen

Arrondissement Tielt

KLASSEN VAN TOTAAL BELASTBAAR NETTO-INKOMEN (1000 BEF)	Inkomsten van onroerende goederen		Inkomsten van kapitalen en roerende goederen		Bedrijfs- inkomsten		Diverse inkomsten	
	Aantal	Bedrag	Aantal	Bedrag	Aantal	Bedrag	Aantal	Bedrag
1. < 100	10,26	6,79	6,21	3,75	92,50	94,66	1,48	1,40
2. 100 -< 150	9,21	3,18	1,50	0,93	98,07	96,86	1,50	0,60
3. 150 -< 200	9,65	2,29	0,91	0,40	98,72	97,29	2,91	1,45
4. 200 -< 250	19,46	3,67	0,81	0,41	98,65	97,27	1,35	0,71
5. 250 -< 300	34,08	4,71	0,85	0,28	99,36	96,87	1,07	0,40
6. 300 -< 350	39,04	6,35	1,70	0,25	99,53	94,83	1,61	0,46
7. 350 -< 400	33,72	5,26	0,62	0,11	99,77	95,64	1,25	0,28
8. 400 -< 450	23,97	3,35	0,22	0,03	99,95	97,21	0,77	0,17
9. 450 -< 500	23,17	3,21	0,16	0,08	99,73	97,49	1,04	0,28
10. 500 -< 550	21,80	2,43	0,11	0,02	100,00	98,64	0,50	0,08
11. 550 -< 600	23,70	3,04	0,11	0,06	99,89	98,27	0,46	0,03
12. 600 -< 650	24,29	2,49			99,87	98,97	0,50	0,06
13. 650 -< 700	25,38	2,09			99,94	99,48	0,43	0,05
14. 700 -< 750	27,78	2,01			99,89	99,47	0,40	0,11
15. 750 -< 800	30,73	1,89			99,94	99,66	0,46	0,05
16. 800 -< 850	34,50	2,20			99,94	99,51	0,25	0,01
17. 850 -< 900	38,58	2,18			100,00	99,63	0,32	0,01
18. 900 -< 950	42,94	2,41			100,00	99,70	0,19	0,01
19. 950 -< 1000	48,59	2,67			100,00	99,70	1,36	0,04
20. 1000 -< 1250	57,42	2,60			100,00	100,09	0,74	0,03
21. 1250 -< 1500	68,48	2,26			100,00	100,38	0,83	0,04
22. 1500 -< 2000	72,28	2,30	0,03		99,94	100,26	1,27	0,03
23. 2000 -< 3000	75,63	2,46			100,00	99,46	2,26	0,05
24. 3000 & +	75,93	2,56			100,00	98,39	3,50	0,10
T O T A L	40,93	2,53	0,34	0,02	99,64	99,42	0,92	0,07

TABEL 2 : Onderverdeling in percent van het bedrag der inkomens naargelang aard en aantal aangiften per klasse van het totaal belastbaar netto-inkomen

Arrondissement Veurne

KLASSEN VAN TOTAAL BELASTBAAR NETTO-INKOMEN (1000 BEF)	Inkomsten van onroerende goederen		Inkomsten van kapitalen en roerende goederen		Bedrijfs- inkomsten		Diverse inkomsten	
	Aantal	Bedrag	Aantal	Bedrag	Aantal	Bedrag	Aantal	Bedrag
1. < 100	10,04	11,84	4,67	2,23	93,07	90,77	3,96	3,93
2. 100 -< 150	11,33	4,80	1,70	0,82	96,32	93,39	6,52	4,57
3. 150 -< 200	12,67	4,57	2,07	0,40	96,08	94,10	5,53	3,91
4. 200 -< 250	20,63	5,67	2,03	0,63	96,87	94,08	5,34	2,67
5. 250 -< 300	28,79	5,05	1,53	0,14	98,47	95,24	3,17	1,69
6. 300 -< 350	32,58	6,04	2,69	0,45	99,14	94,65	2,80	1,35
7. 350 -< 400	26,73	4,95	1,48	0,27	99,30	96,09	1,79	0,73
8. 400 -< 450	21,52	3,81	0,82	0,15	99,75	97,22	1,76	0,24
9. 450 -< 500	22,34	3,87	0,25	0,03	99,55	97,21	1,59	0,37
10. 500 -< 550	25,82	4,59	0,37	0,04	99,93	96,92	1,04	0,25
11. 550 -< 600	23,61	4,00	0,08		99,55	97,51	0,68	0,17
12. 600 -< 650	28,92	4,21			99,69	97,40	0,71	0,13
13. 650 -< 700	33,78	4,76			99,92	97,16	0,67	0,08
14. 700 -< 750	32,41	3,71			99,73	98,20	0,71	0,09
15. 750 -< 800	36,62	3,53			100,00	98,28	1,01	0,09
16. 800 -< 850	40,37	4,71			100,00	97,24	1,25	0,13
17. 850 -< 900	40,98	4,04			99,75	97,94	1,35	0,03
18. 900 -< 950	43,58	3,83			99,87	98,61	0,93	0,03
19. 950 -< 1000	45,22	5,05			100,00	96,87	1,62	0,31
20. 1000 -< 1250	55,62	5,00			99,72	97,58	1,29	0,09
21. 1250 -< 1500	65,63	3,97			99,94	98,43	0,92	0,04
22. 1500 -< 2000	69,09	4,29			99,94	98,14	1,76	0,11
23. 2000 -< 3000	75,26	4,36			99,81	97,67	2,94	0,13
24. 3000 & +	80,39	2,76			99,78	97,51	3,70	0,18
T O T A L	39,18	4,19	0,53	0,03	99,36	97,59	1,75	0,21

TABEL 2 : Onderverdeling in percent van het bedrag der inkomens naargelang aard en aantal aangiften per klasse van het totaal belastbaar netto-inkomen

WAALS GEWEST

KLASSEN VAN TOTAAL BELASTBAAR NETTO-INKOMEN (1000 BEF)	Inkomsten van onroerende goederen		Inkomsten van kapitalen en roerende goederen		Bedrijfs- inkomsten		Diverse inkomsten	
	Aantal	Bedrag	Aantal	Bedrag	Aantal	Bedrag	Aantal	Bedrag
1. < 100	5,35	6,63	1,78	1,18	95,92	94,26	3,92	4,14
2. 100 -< 150	8,43	3,54	0,71	0,40	97,39	94,81	6,35	4,13
3. 150 -< 200	11,52	3,24	0,78	0,33	97,52	95,79	5,19	3,35
4. 200 -< 250	16,49	3,49	0,91	0,39	97,67	95,67	5,11	3,09
5. 250 -< 300	25,04	3,42	0,74	0,19	98,84	96,88	3,72	1,78
6. 300 -< 350	27,12	3,98	0,84	0,18	99,31	97,30	3,20	1,12
7. 350 -< 400	25,12	3,17	0,57	0,10	99,67	98,09	2,46	0,70
8. 400 -< 450	22,19	2,60	0,30	0,05	99,77	98,38	1,81	0,46
9. 450 -< 500	22,33	2,39	0,26	0,03	99,83	98,62	1,32	0,32
10. 500 -< 550	25,20	2,53	0,44	0,03	99,85	98,62	1,19	0,32
11. 550 -< 600	26,60	2,44	0,36	0,02	99,89	98,85	0,82	0,19
12. 600 -< 650	29,73	2,48	0,14	0,01	99,92	99,03	0,79	0,15
13. 650 -< 700	32,52	2,47	0,05	0,01	99,89	99,20	0,67	0,15
14. 700 -< 750	35,88	2,51	0,02		99,94	99,31	0,70	0,09
15. 750 -< 800	40,17	2,58	0,02		99,92	99,34	0,66	0,08
16. 800 -< 850	42,41	2,58	0,01		99,94	99,36	0,76	0,09
17. 850 -< 900	44,04	2,56	0,01		99,95	99,39	0,69	0,09
18. 900 -< 950	47,62	2,70	0,01		99,94	99,42	0,82	0,08
19. 950 -< 1000	50,62	2,82			99,96	99,38	0,86	0,08
20. 1000 -< 1250	56,61	2,86	0,01		99,95	99,45	0,84	0,07
21. 1250 -< 1500	65,79	2,85	0,01		99,96	99,62	0,95	0,05
22. 1500 -< 2000	72,30	2,78			99,97	99,65	1,18	0,06
23. 2000 -< 3000	76,80	2,72			99,96	99,49	1,60	0,07
24. 3000 & +	79,47	3,54			99,79	97,19	2,75	0,25
TOTAL	40,07	2,81	0,26	0,02	99,61	99,02	1,57	0,20

TABEL 2 : Onderverdeling in percent van het bedrag der inkomens naargelang aard en aantal aangiften per klasse van het totaal belastbaar netto-inkomen

waarvan Duitstalige Gemeenschap

KLASSEN VAN TOTAAL BELASTBAAR NETTO-INKOMEN (1000 BEF)	Inkomsten van onroerende goederen		Inkomsten van kapitalen en roerende goederen		Bedrijfs- inkomsten		Diverse inkomsten	
	Aantal	Bedrag	Aantal	Bedrag	Aantal	Bedrag	Aantal	Bedrag
1. < 100	3,84	3,21	0,50	0,30	98,76	98,97	0,62	0,57
2. 100 -< 150	4,21	1,33	0,50	0,24	99,50	98,41	2,48	1,12
3. 150 -< 200	8,78	2,59	0,57	0,20	98,02	95,36	5,95	3,26
4. 200 -< 250	12,16	3,10	0,59	0,46	98,43	96,87	3,14	2,38
5. 250 -< 300	19,72	3,77	1,40	0,65	98,29	95,18	3,73	2,14
6. 300 -< 350	22,04	3,59	0,52	0,09	99,61	96,81	3,87	1,39
7. 350 -< 400	26,96	4,49	0,53	0,09	99,36	95,72	2,97	1,12
8. 400 -< 450	20,39	3,29	0,57	0,19	99,43	97,01	1,65	0,56
9. 450 -< 500	22,22	3,20	0,18	0,09	99,64	97,45	1,13	0,42
10. 500 -< 550	22,15	2,72	0,20	0,08	99,67	98,14	0,99	0,24
11. 550 -< 600	20,86	2,80	0,06	0,01	99,44	97,65	1,32	0,81
12. 600 -< 650	22,28	2,40	0,07		99,80	98,66	0,53	0,16
13. 650 -< 700	23,55	2,38	0,07		99,93	98,70	0,34	0,10
14. 700 -< 750	28,75	2,82	0,22	0,06	100,00	98,90	0,36	0,04
15. 750 -< 800	29,65	2,57	0,08		100,00	99,25	0,30	0,02
16. 800 -< 850	31,68	2,91			100,00	99,11	0,40	0,03
17. 850 -< 900	33,43	2,66			99,91	98,98	0,55	0,16
18. 900 -< 950	38,87	2,73	0,10		99,80	99,34	0,69	0,02
19. 950 -< 1000	44,64	2,83			100,00	99,67	0,35	0,02
20. 1000 -< 1250	50,63	3,41	0,07		99,93	99,06	0,40	0,05
21. 1250 -< 1500	58,12	3,18			99,90	99,21	0,62	0,04
22. 1500 -< 2000	63,47	3,41			100,00	99,00	0,68	0,02
23. 2000 -< 3000	67,52	3,03			99,91	98,67	0,76	0,03
24. 3000 & +	71,12	6,76			98,54	88,80	1,21	0,30
T O T A L	34,45	3,37	0,18	0,02	99,68	97,88	1,06	0,19

TABEL 2 : Onderverdeling in percent van het bedrag der inkomens naargelang aard en aantal aangiften per klasse van het totaal belastbaar netto-inkomen

Provincie Waals Brabant

KLASSEN VAN TOTAAL BELASTBAAR NETTO-INKOMEN (1000 BEF)	Inkomsten van onroerende goederen		Inkomsten van kapitalen en roerende goederen		Bedrijfs- inkomsten		Diverse inkomsten	
	Aantal	Bedrag	Aantal	Bedrag	Aantal	Bedrag	Aantal	Bedrag
1. < 100	6,23	10,40	2,87	2,00	95,25	95,11	4,14	4,24
2. 100 -< 150	10,12	5,74	1,19	0,77	96,06	92,44	9,65	6,29
3. 150 -< 200	11,98	5,10	1,26	0,72	95,63	92,87	8,12	5,93
4. 200 -< 250	18,01	5,77	1,75	0,92	95,12	92,03	9,33	6,07
5. 250 -< 300	26,34	5,30	1,18	0,49	97,21	93,72	6,75	4,20
6. 300 -< 350	28,25	6,19	1,38	0,39	97,94	95,26	4,88	2,20
7. 350 -< 400	29,44	5,55	0,96	0,28	98,89	96,21	4,14	1,55
8. 400 -< 450	22,99	4,24	0,49	0,12	99,14	96,99	3,29	1,20
9. 450 -< 500	24,55	3,93	0,39	0,12	99,44	97,59	2,24	0,66
10. 500 -< 550	26,41	4,22	0,20	0,08	99,53	97,54	2,08	0,66
11. 550 -< 600	28,41	3,80	0,11	0,04	99,73	98,03	1,32	0,36
12. 600 -< 650	31,65	4,02	0,12	0,04	99,63	98,07	1,58	0,38
13. 650 -< 700	33,89	3,75	0,06	0,02	99,46	98,25	1,57	0,63
14. 700 -< 750	35,60	4,01	0,03	0,01	99,78	98,44	1,21	0,23
15. 750 -< 800	39,88	4,20	0,04		99,71	98,23	1,30	0,24
16. 800 -< 850	41,18	4,22	0,02		99,86	98,15	1,41	0,23
17. 850 -< 900	44,08	4,17	0,02		99,83	98,48	1,34	0,19
18. 900 -< 950	47,13	4,66	0,02		99,85	98,11	1,73	0,26
19. 950 -< 1000	48,63	4,57			99,92	98,51	1,82	0,16
20. 1000 -< 1250	54,85	4,59	0,01	0,01	99,85	98,43	1,52	0,15
21. 1250 -< 1500	65,39	4,59	0,01		99,87	98,89	1,57	0,07
22. 1500 -< 2000	73,23	4,23			99,94	99,29	1,88	0,10
23. 2000 -< 3000	80,39	3,72			99,93	99,50	2,09	0,10
24. 3000 & +	83,75	3,42			99,84	98,09	3,45	0,51
T O T A L	45,39	4,07	0,32	0,03	99,26	98,48	2,56	0,38

TABEL 2 : Onderverdeling in percent van het bedrag der inkomens naargelang aard en aantal aangiften per klasse van het totaal belastbaar netto-inkomen

Arrondissement Nijvel

KLASSEN VAN TOTAAL BELASTBAAR NETTO-INKOMEN (1000 BEF)	Inkomsten van onroerende goederen		Inkomsten van kapitalen en roerende goederen		Bedrijfs- inkomsten		Diverse inkomsten	
	Aantal	Bedrag	Aantal	Bedrag	Aantal	Bedrag	Aantal	Bedrag
1. < 100	6,23	10,40	2,87	2,00	95,25	95,11	4,14	4,24
2. 100 -< 150	10,12	5,74	1,19	0,77	96,06	92,44	9,65	6,29
3. 150 -< 200	11,98	5,10	1,26	0,72	95,63	92,87	8,12	5,93
4. 200 -< 250	18,01	5,77	1,75	0,92	95,12	92,03	9,33	6,07
5. 250 -< 300	26,34	5,30	1,18	0,49	97,21	93,72	6,75	4,20
6. 300 -< 350	28,25	6,19	1,38	0,39	97,94	95,26	4,88	2,20
7. 350 -< 400	29,44	5,55	0,96	0,28	98,89	96,21	4,14	1,55
8. 400 -< 450	22,99	4,24	0,49	0,12	99,14	96,99	3,29	1,20
9. 450 -< 500	24,55	3,93	0,39	0,12	99,44	97,59	2,24	0,66
10. 500 -< 550	26,41	4,22	0,20	0,08	99,53	97,54	2,08	0,66
11. 550 -< 600	28,41	3,80	0,11	0,04	99,73	98,03	1,32	0,36
12. 600 -< 650	31,65	4,02	0,12	0,04	99,63	98,07	1,58	0,38
13. 650 -< 700	33,89	3,75	0,06	0,02	99,46	98,25	1,57	0,63
14. 700 -< 750	35,60	4,01	0,03	0,01	99,78	98,44	1,21	0,23
15. 750 -< 800	39,88	4,20	0,04		99,71	98,23	1,30	0,24
16. 800 -< 850	41,18	4,22	0,02		99,86	98,15	1,41	0,23
17. 850 -< 900	44,08	4,17	0,02		99,83	98,48	1,34	0,19
18. 900 -< 950	47,13	4,66	0,02		99,85	98,11	1,73	0,26
19. 950 -< 1000	48,63	4,57			99,92	98,51	1,82	0,16
20. 1000 -< 1250	54,85	4,59	0,01	0,01	99,85	98,43	1,52	0,15
21. 1250 -< 1500	65,39	4,59	0,01		99,87	98,89	1,57	0,07
22. 1500 -< 2000	73,23	4,23			99,94	99,29	1,88	0,10
23. 2000 -< 3000	80,39	3,72			99,93	99,50	2,09	0,10
24. 3000 & +	83,75	3,42			99,84	98,09	3,45	0,51
T O T A L	45,39	4,07	0,32	0,03	99,26	98,48	2,56	0,38

TABEL 2 : Onderverdeling in percent van het bedrag der inkomens naargelang aard en aantal aangiften per klasse van het totaal belastbaar netto-inkomen

Provincie Henegouwen

KLASSEN VAN TOTAAL BELASTBAAR NETTO-INKOMEN (1000 BEF)	Inkomsten van onroerende goederen		Inkomsten van kapitalen en roerende goederen		Bedrijfs- inkomsten		Diverse inkomsten	
	Aantal	Bedrag	Aantal	Bedrag	Aantal	Bedrag	Aantal	Bedrag
1. < 100	5,36	7,56	1,29	0,89	95,64	93,67	4,17	4,53
2. 100 -< 150	8,20	2,82	0,62	0,34	97,31	95,31	5,20	3,67
3. 150 -< 200	11,42	2,93	0,64	0,28	97,61	96,17	4,58	3,01
4. 200 -< 250	16,49	3,18	0,66	0,26	98,19	96,61	3,64	2,25
5. 250 -< 300	22,89	2,89	0,48	0,09	99,15	97,83	2,57	1,26
6. 300 -< 350	26,59	3,59	0,59	0,13	99,52	98,05	2,18	0,73
7. 350 -< 400	22,94	2,59	0,37	0,06	99,77	98,73	1,68	0,45
8. 400 -< 450	21,57	2,24	0,21	0,03	99,87	98,77	1,22	0,28
9. 450 -< 500	21,65	2,03	0,24	0,02	99,91	98,92	1,04	0,21
10. 500 -< 550	24,61	2,15	0,68	0,02	99,95	98,96	0,88	0,18
11. 550 -< 600	26,94	2,12	0,44	0,02	99,95	99,09	0,61	0,11
12. 600 -< 650	30,46	2,13	0,17		99,94	99,27	0,62	0,11
13. 650 -< 700	33,91	2,19	0,06		99,96	99,37	0,46	0,06
14. 700 -< 750	37,03	2,15			99,98	99,50	0,48	0,05
15. 750 -< 800	41,41	2,21	0,01		99,97	99,62	0,46	0,03
16. 800 -< 850	43,87	2,18	0,01		99,97	99,59	0,46	0,04
17. 850 -< 900	45,51	2,22			99,97	99,56	0,55	0,05
18. 900 -< 950	49,28	2,30	0,01		99,96	99,61	0,70	0,05
19. 950 -< 1000	52,42	2,38			99,99	99,53	0,53	0,03
20. 1000 -< 1250	58,05	2,45			99,96	99,59	0,70	0,05
21. 1250 -< 1500	66,88	2,34	0,01		99,98	99,78	0,72	0,04
22. 1500 -< 2000	72,98	2,32			99,98	99,76	0,97	0,05
23. 2000 -< 3000	76,56	2,24			99,98	99,62	1,41	0,05
24. 3000 & +	78,56	4,20			99,82	95,75	2,05	0,11
T O T A L	38,89	2,45	0,23	0,01	99,66	99,14	1,22	0,14

TABEL 2 : Onderverdeling in percent van het bedrag der inkomens naargelang aard en aantal aangiften per klasse van het totaal belastbaar netto-inkomen

Arrondissement Aat

KLASSEN VAN TOTAAL BELASTBAAR NETTO-INKOMEN (1000 BEF)	Inkomsten van onroerende goederen		Inkomsten van kapitalen en roerende goederen		Bedrijfs- inkomsten		Diverse inkomsten	
	Aantal	Bedrag	Aantal	Bedrag	Aantal	Bedrag	Aantal	Bedrag
1. < 100	9,49	6,62	2,53	1,28	94,41	93,65	4,96	5,30
2. 100 -< 150	11,17	3,03	0,37	0,35	96,83	94,78	5,96	4,47
3. 150 -< 200	16,79	2,95	0,86	0,34	97,56	96,38	5,02	3,15
4. 200 -< 250	24,34	3,68	0,25	0,04	98,87	96,47	3,01	1,76
5. 250 -< 300	40,27	3,50	0,32	0,02	99,68	97,54	1,36	0,61
6. 300 -< 350	40,53	4,69	0,70	0,14	99,30	96,29	2,09	0,74
7. 350 -< 400	35,00	3,29	0,41	0,07	99,90	97,92	1,33	0,25
8. 400 -< 450	29,38	2,80	0,16	0,03	100,00	98,25	0,86	0,17
9. 450 -< 500	28,09	2,49	0,20	0,04	99,90	98,38	1,08	0,28
10. 500 -< 550	30,65	2,30	0,27	0,02	99,95	98,73	0,98	0,31
11. 550 -< 600	33,33	2,17	0,05	0,01	99,89	99,21	0,60	0,23
12. 600 -< 650	37,93	2,39	0,11	0,01	99,89	99,29	0,55	0,14
13. 650 -< 700	40,16	2,33			99,94	99,42	0,18	0,01
14. 700 -< 750	42,02	2,03			99,94	99,78	0,50	0,08
15. 750 -< 800	42,86	1,85			100,00	99,73	0,60	0,08
16. 800 -< 850	43,97	1,77			100,00	99,92	0,50	0,01
17. 850 -< 900	47,99	2,21			99,91	99,54	0,18	0,01
18. 900 -< 950	51,09	2,30			100,00	99,60	0,80	0,03
19. 950 -< 1000	56,68	2,53			100,00	99,55	0,54	0,01
20. 1000 -< 1250	62,07	2,41			100,00	99,71	0,57	0,02
21. 1250 -< 1500	69,30	2,25	0,04		100,00	99,86	0,57	0,04
22. 1500 -< 2000	75,55	1,98			99,96	99,96	1,13	0,04
23. 2000 -< 3000	79,92	2,28			100,00	99,70	1,00	0,04
24. 3000 & +	79,03	2,29			99,80	98,97	1,01	0,01
TOTAL	45,27	2,33	0,20	0,01	99,67	99,38	1,12	0,12

TABEL 2 : Onderverdeling in percent van het bedrag der inkomens naargelang aard en aantal aangiften per klasse van het totaal belastbaar netto-inkomen

Arrondissement Charleroi

KLASSEN VAN TOTAAL BELASTBAAR NETTO-INKOMEN (1000 BEF)	Inkomsten van onroerende goederen		Inkomsten van kapitalen en roerende goederen		Bedrijfs- inkomsten		Diverse inkomsten	
	Aantal	Bedrag	Aantal	Bedrag	Aantal	Bedrag	Aantal	Bedrag
1. < 100	4,84	12,28	0,73	0,43	96,23	94,02	4,27	4,77
2. 100 -< 150	7,81	2,60	0,51	0,20	97,16	94,82	5,45	4,03
3. 150 -< 200	10,10	2,63	0,60	0,29	97,23	95,93	5,17	3,66
4. 200 -< 250	14,71	3,45	0,54	0,24	97,85	96,34	4,07	2,50
5. 250 -< 300	17,31	2,44	0,53	0,11	99,09	98,14	2,81	1,27
6. 300 -< 350	22,12	2,90	0,53	0,11	99,49	98,82	2,35	0,86
7. 350 -< 400	19,45	2,15	0,37	0,04	99,75	99,21	1,74	0,47
8. 400 -< 450	19,90	2,01	0,26	0,02	99,89	99,05	1,37	0,29
9. 450 -< 500	19,78	1,83	0,38	0,01	99,92	99,13	0,93	0,18
10. 500 -< 550	23,87	2,10	1,59	0,03	99,94	99,03	0,87	0,16
11. 550 -< 600	25,70	2,00	0,96	0,01	99,95	99,12	0,61	0,10
12. 600 -< 650	28,72	2,13	0,40		99,91	99,23	0,73	0,15
13. 650 -< 700	32,87	2,16	0,13		99,98	99,39	0,44	0,06
14. 700 -< 750	36,06	2,19	0,01		100,00	99,48	0,55	0,06
15. 750 -< 800	39,94	2,19	0,03		99,96	99,64	0,44	0,03
16. 800 -< 850	43,58	2,29			99,94	99,49	0,54	0,07
17. 850 -< 900	44,86	2,28			99,98	99,50	0,53	0,04
18. 900 -< 950	49,68	2,36	0,02		99,96	99,73	0,74	0,05
19. 950 -< 1000	52,12	2,44			99,98	99,49	0,54	0,04
20. 1000 -< 1250	56,88	2,50			99,96	99,47	0,64	0,05
21. 1250 -< 1500	65,68	2,34	0,01		99,99	99,70	0,67	0,04
22. 1500 -< 2000	70,84	2,39			99,98	99,66	1,08	0,08
23. 2000 -< 3000	73,94	2,18			99,98	99,60	1,44	0,04
24. 3000 & +	76,38	2,33			99,90	98,57	1,65	0,09
TOTAL	36,46	2,30	0,33	0,01	99,65	99,33	1,28	0,16

TABEL 2 : Onderverdeling in percent van het bedrag der inkomens naargelang aard en aantal aangiften per klasse van het totaal belastbaar netto-inkomen

Arrondissement Bergen

KLASSEN VAN TOTAAL BELASTBAAR NETTO-INKOMEN (1000 BEF)	Inkomsten van onroerende goederen		Inkomsten van kapitalen en roerende goederen		Bedrijfs- inkomsten		Diverse inkomsten	
	Aantal	Bedrag	Aantal	Bedrag	Aantal	Bedrag	Aantal	Bedrag
1. < 100	5,18	4,31	0,80	0,66	95,33	92,22	5,29	5,64
2. 100 -< 150	7,64	2,39	0,75	0,38	96,93	95,18	5,70	3,88
3. 150 -< 200	11,86	3,47	0,68	0,25	97,34	95,92	4,26	2,92
4. 200 -< 250	13,97	2,35	0,68	0,23	98,50	97,19	3,63	2,13
5. 250 -< 300	20,96	2,91	0,29	0,10	99,14	97,58	2,90	1,54
6. 300 -< 350	25,81	3,29	0,46	0,14	99,54	98,55	2,01	0,58
7. 350 -< 400	21,73	2,27	0,16	0,02	99,89	99,12	1,37	0,33
8. 400 -< 450	21,09	1,95	0,19	0,04	99,90	99,11	1,09	0,24
9. 450 -< 500	22,68	1,85	0,09	0,01	99,91	99,04	1,12	0,26
10. 500 -< 550	25,50	2,13	0,17	0,02	99,95	99,04	0,86	0,17
11. 550 -< 600	27,35	1,95	0,14	0,02	99,97	99,28	0,67	0,11
12. 600 -< 650	31,87	2,04	0,02		99,98	99,44	0,53	0,09
13. 650 -< 700	34,25	2,07	0,02		99,96	99,42	0,45	0,07
14. 700 -< 750	38,71	2,03			100,00	99,62	0,34	0,04
15. 750 -< 800	43,32	2,33			99,98	99,55	0,63	0,05
16. 800 -< 850	44,85	2,03	0,03		100,00	99,84	0,36	0,02
17. 850 -< 900	45,97	2,13			99,97	99,78	0,49	0,05
18. 900 -< 950	49,26	2,21			99,97	99,69	0,34	0,04
19. 950 -< 1000	52,23	2,22			100,00	99,68	0,48	0,05
20. 1000 -< 1250	57,60	2,31	0,01		99,96	99,73	0,65	0,04
21. 1250 -< 1500	65,80	2,20	0,02		100,00	99,78	0,65	0,02
22. 1500 -< 2000	72,00	2,28			99,97	99,67	0,98	0,04
23. 2000 -< 3000	76,89	2,23			99,98	99,54	1,56	0,05
24. 3000 & +	79,94	1,83			100,00	99,33	2,69	0,07
TOTAL	38,59	2,18	0,14	0,01	99,64	99,45	1,26	0,14

TABEL 2 : Onderverdeling in percent van het bedrag der inkomens naargelang aard en aantal aangiften per klasse van het totaal belastbaar netto-inkomen

Arrondissement Moeskroen

KLASSEN VAN TOTAAL BELASTBAAR NETTO-INKOMEN (1000 BEF)	Inkomsten van onroerende goederen		Inkomsten van kapitalen en roerende goederen		Bedrijfs- inkomsten		Diverse inkomsten	
	Aantal	Bedrag	Aantal	Bedrag	Aantal	Bedrag	Aantal	Bedrag
1. < 100	4,52	3,87	0,86	0,66	98,04	97,29	1,96	1,36
2. 100 -< 150	6,15	1,45			99,20	98,85	2,14	1,34
3. 150 -< 200	10,71	3,31	0,20	0,01	97,82	97,55	2,78	1,69
4. 200 -< 250	19,59	2,88	0,63	0,21	99,37	97,78	1,90	0,93
5. 250 -< 300	25,65	2,88	0,96	0,07	98,77	96,76	3,02	1,96
6. 300 -< 350	31,59	4,47	1,74	0,33	99,63	96,36	2,36	0,89
7. 350 -< 400	29,30	3,84	0,72	0,09	99,73	97,15	2,15	0,62
8. 400 -< 450	20,33	2,27	0,05		99,89	98,56	1,21	0,30
9. 450 -< 500	17,31	1,55	0,15	0,04	99,95	99,06	0,85	0,23
10. 500 -< 550	18,84	1,71	0,10		100,00	99,17	0,52	0,09
11. 550 -< 600	24,22	2,17	0,06		100,00	98,87	0,40	0,07
12. 600 -< 650	25,57	1,78			100,00	99,48	0,35	0,03
13. 650 -< 700	31,36	1,94	0,12	0,04	99,94	99,39	0,31	0,05
14. 700 -< 750	34,55	1,70			100,00	99,72	0,31	0,05
15. 750 -< 800	37,54	1,67			99,93	99,90	0,14	0,01
16. 800 -< 850	40,46	1,94			100,00	99,51	0,16	0,01
17. 850 -< 900	42,19	1,95			100,00	99,54	0,26	0,02
18. 900 -< 950	47,27	2,43			100,00	99,21	0,21	0,05
19. 950 -< 1000	49,88	2,33			99,88	99,21	0,24	0,02
20. 1000 -< 1250	57,08	2,43			99,93	99,36	0,46	0,09
21. 1250 -< 1500	70,08	2,24			100,00	99,69	0,67	0,02
22. 1500 -< 2000	72,33	2,57			99,94	99,35	0,91	0,02
23. 2000 -< 3000	72,79	2,27			100,00	99,23	1,33	0,10
24. 3000 & +	70,85	3,69			99,19	91,94	2,43	0,09
T O T A L	37,34	2,30	0,16	0,01	99,81	98,89	0,84	0,11

TABEL 2 : Onderverdeling in percent van het bedrag der inkomens naargelang aard en aantal aangiften per klasse van het totaal belastbaar netto-inkomen

Arrondissement Zinnik

KLASSEN VAN TOTAAL BELASTBAAR NETTO-INKOMEN (1000 BEF)	Inkomsten van onroerende goederen		Inkomsten van kapitalen en roerende goederen		Bedrijfs- inkomsten		Diverse inkomsten	
	Aantal	Bedrag	Aantal	Bedrag	Aantal	Bedrag	Aantal	Bedrag
1. < 100	5,87	6,61	2,45	1,74	94,66	94,20	4,04	4,22
2. 100 -< 150	8,33	3,57	0,73	0,50	97,80	95,52	5,22	3,61
3. 150 -< 200	11,39	3,17	0,65	0,23	98,06	96,18	4,44	2,35
4. 200 -< 250	16,37	3,12	0,96	0,43	98,08	96,22	3,90	2,55
5. 250 -< 300	22,74	3,11	0,50	0,10	99,11	98,11	2,38	1,19
6. 300 -< 350	25,32	4,05	0,46	0,06	99,50	97,82	1,91	0,68
7. 350 -< 400	22,69	3,06	0,41	0,04	99,59	98,30	1,80	0,58
8. 400 -< 450	21,55	2,59	0,20	0,04	99,71	98,37	1,31	0,37
9. 450 -< 500	22,89	2,50	0,17	0,03	99,91	98,62	1,23	0,22
10. 500 -< 550	25,76	2,41	0,17	0,01	99,98	98,83	0,89	0,16
11. 550 -< 600	27,80	2,45	0,12	0,01	99,93	98,91	0,73	0,13
12. 600 -< 650	31,29	2,31			99,90	99,09	0,80	0,12
13. 650 -< 700	33,96	2,50			99,92	99,18	0,84	0,14
14. 700 -< 750	37,74	2,50			99,97	99,38	0,49	0,05
15. 750 -< 800	44,17	2,38			99,97	99,56	0,39	0,02
16. 800 -< 850	43,52	2,48			99,93	99,25	0,62	0,07
17. 850 -< 900	46,74	2,54			100,00	99,43	0,67	0,03
18. 900 -< 950	47,65	2,19	0,05		100,00	99,78	0,70	0,02
19. 950 -< 1000	52,53	2,41			100,00	99,66	0,80	0,05
20. 1000 -< 1250	58,83	2,60			100,00	99,62	0,76	0,05
21. 1250 -< 1500	67,53	2,59			99,92	99,77	0,68	0,05
22. 1500 -< 2000	74,32	2,41			100,00	99,93	0,97	0,04
23. 2000 -< 3000	79,25	2,37			100,00	99,88	1,38	0,07
24. 3000 & +	81,35	10,60			100,00	89,28	2,29	0,23
T O T A L	40,89	3,20	0,19	0,01	99,65	98,55	1,25	0,15

TABEL 2 : Onderverdeling in percent van het bedrag der inkomens naargelang aard en aantal aangiften per klasse van het totaal belastbaar netto-inkomen

Arrondissement Thuin

KLASSEN VAN TOTAAL BELASTBAAR NETTO-INKOMEN (1000 BEF)	Inkomsten van onroerende goederen		Inkomsten van kapitalen en roerende goederen		Bedrijfs- inkomsten		Diverse inkomsten	
	Aantal	Bedrag	Aantal	Bedrag	Aantal	Bedrag	Aantal	Bedrag
1. < 100	4,79	5,21	1,64	1,23	94,86	93,38	3,77	4,48
2. 100 -< 150	7,97	3,44	0,50	0,27	96,51	95,03	5,68	3,98
3. 150 -< 200	10,91	2,40	0,54	0,23	98,38	97,01	4,06	2,49
4. 200 -< 250	17,85	3,31	0,46	0,09	97,99	96,65	3,55	2,56
5. 250 -< 300	23,84	3,09	0,39	0,04	99,11	98,11	1,90	1,08
6. 300 -< 350	28,08	4,06	0,42	0,04	99,63	98,16	1,68	0,56
7. 350 -< 400	24,45	2,77	0,43	0,08	99,88	98,64	1,64	0,42
8. 400 -< 450	22,29	2,35	0,16	0,03	99,82	98,60	1,30	0,32
9. 450 -< 500	22,39	2,17	0,32	0,01	99,88	98,83	0,90	0,19
10. 500 -< 550	25,44	2,18	0,32	0,01	99,97	99,00	0,97	0,16
11. 550 -< 600	28,09	2,24	0,32	0,01	99,97	99,09	0,41	0,07
12. 600 -< 650	32,61	2,27	0,16		99,93	99,10	0,68	0,15
13. 650 -< 700	36,01	2,31	0,03	0,01	99,97	99,29	0,41	0,07
14. 700 -< 750	37,08	2,26			99,96	99,34	0,54	0,06
15. 750 -< 800	43,71	2,58	0,04		99,92	99,44	0,44	0,02
16. 800 -< 850	46,89	2,37	0,04		100,00	99,49	0,50	0,02
17. 850 -< 900	49,23	2,28			100,00	99,51	0,80	0,07
18. 900 -< 950	51,46	2,64			99,94	99,17	1,23	0,09
19. 950 -< 1000	53,07	2,49			100,00	99,48	0,31	0,01
20. 1000 -< 1250	60,37	2,46	0,02		99,98	99,67	1,03	0,08
21. 1250 -< 1500	67,59	2,34			100,00	99,96	1,03	0,03
22. 1500 -< 2000	75,25	2,35			100,00	99,92	0,68	0,03
23. 2000 -< 3000	77,20	2,15	0,04		100,00	99,78	1,29	0,04
24. 3000 & +	78,56	6,26			99,74	94,45	2,22	0,17
T O T A L	40,22	2,71	0,21	0,01	99,62	99,01	1,23	0,14

TABEL 2 : Onderverdeling in percent van het bedrag der inkomens naargelang aard en aantal aangiften per klasse van het totaal belastbaar netto-inkomen

Arrondissement Doornik

KLASSEN VAN TOTAAL BELASTBAAR NETTO-INKOMEN (1000 BEF)	Inkomsten van onroerende goederen		Inkomsten van kapitalen en roerende goederen		Bedrijfs- inkomsten		Diverse inkomsten	
	Aantal	Bedrag	Aantal	Bedrag	Aantal	Bedrag	Aantal	Bedrag
1. < 100	5,71	5,40	1,72	1,28	96,02	93,61	2,96	2,89
2. 100 -< 150	9,95	3,28	1,11	0,80	98,53	96,18	3,44	2,14
3. 150 -< 200	12,03	2,92	0,86	0,48	97,90	95,67	4,58	2,95
4. 200 -< 250	18,77	3,67	1,06	0,47	97,96	96,35	3,41	2,02
5. 250 -< 300	27,49	3,27	0,66	0,15	99,17	97,47	2,81	1,11
6. 300 -< 350	29,74	4,03	0,75	0,22	99,55	96,90	2,79	0,78
7. 350 -< 400	25,89	3,17	0,52	0,16	99,59	97,89	2,14	0,58
8. 400 -< 450	23,18	2,66	0,23	0,03	99,90	98,26	0,98	0,22
9. 450 -< 500	22,45	2,35	0,14	0,06	99,86	98,66	1,20	0,20
10. 500 -< 550	22,95	2,20	0,19	0,03	99,94	98,72	0,94	0,26
11. 550 -< 600	25,77	2,23	0,21	0,05	99,91	98,95	0,70	0,14
12. 600 -< 650	28,44	1,93	0,07		99,97	99,33	0,37	0,06
13. 650 -< 700	32,11	2,02	0,03		99,97	99,53	0,42	0,04
14. 700 -< 750	34,84	2,00			99,93	99,41	0,50	0,04
15. 750 -< 800	38,33	2,00			100,00	99,72	0,43	0,04
16. 800 -< 850	42,22	1,93			100,00	99,78	0,34	0,01
17. 850 -< 900	41,99	1,92			99,86	99,61	0,68	0,13
18. 900 -< 950	47,91	1,94			99,83	99,60	0,86	0,04
19. 950 -< 1000	51,60	2,29			100,00	99,47	0,67	0,02
20. 1000 -< 1250	56,98	2,35			99,93	99,62	0,72	0,05
21. 1250 -< 1500	67,19	2,39	0,02		100,00	99,79	0,79	0,04
22. 1500 -< 2000	74,87	2,12			100,00	99,85	0,91	0,05
23. 2000 -< 3000	77,35	2,31			99,92	99,37	1,52	0,06
24. 3000 & +	80,26	2,00			99,34	93,62	2,11	0,04
T O T A L	39,75	2,26	0,22	0,02	99,67	98,93	1,19	0,13

TABEL 2 : Onderverdeling in percent van het bedrag der inkomens naargelang aard en aantal aangiften per klasse van het totaal belastbaar netto-inkomen

Provincie Luik

KLASSEN VAN TOTAAL BELASTBAAR NETTO-INKOMEN (1000 BEF)	Inkomsten van onroerende goederen		Inkomsten van kapitalen en roerende goederen		Bedrijfs- inkomsten		Diverse inkomsten	
	Aantal	Bedrag	Aantal	Bedrag	Aantal	Bedrag	Aantal	Bedrag
1. < 100	4,30	4,67	1,63	0,99	96,94	94,92	3,38	3,53
2. 100 -< 150	7,34	3,18	0,66	0,30	98,25	95,22	6,71	3,94
3. 150 -< 200	11,32	3,02	0,84	0,32	97,77	95,71	5,65	3,38
4. 200 -< 250	14,42	3,24	0,90	0,36	97,79	95,51	5,97	3,38
5. 250 -< 300	21,79	3,33	0,92	0,21	98,95	96,68	4,82	2,00
6. 300 -< 350	24,32	3,63	0,98	0,18	99,44	97,29	4,12	1,32
7. 350 -< 400	23,96	3,29	0,74	0,12	99,67	97,77	3,37	0,89
8. 400 -< 450	20,36	2,56	0,33	0,06	99,78	98,34	2,33	0,54
9. 450 -< 500	20,48	2,34	0,25	0,03	99,87	98,65	1,40	0,32
10. 500 -< 550	23,49	2,43	0,29	0,02	99,80	98,52	1,48	0,46
11. 550 -< 600	24,02	2,39	0,38	0,02	99,85	98,76	0,95	0,25
12. 600 -< 650	26,85	2,38	0,15	0,01	99,95	99,03	0,79	0,15
13. 650 -< 700	29,06	2,35	0,06	0,01	99,93	99,24	0,63	0,12
14. 700 -< 750	33,23	2,51	0,04	0,01	99,96	99,25	0,79	0,09
15. 750 -< 800	37,47	2,52	0,02		99,92	99,39	0,67	0,08
16. 800 -< 850	39,90	2,61			99,92	99,35	0,89	0,11
17. 850 -< 900	41,50	2,54			99,97	99,41	0,67	0,09
18. 900 -< 950	44,66	2,63	0,01		99,94	99,46	0,84	0,09
19. 950 -< 1000	48,58	2,77			99,95	99,42	0,93	0,11
20. 1000 -< 1250	54,12	2,75	0,02		99,96	99,55	0,81	0,07
21. 1250 -< 1500	63,51	2,76			99,98	99,66	1,02	0,05
22. 1500 -< 2000	69,84	2,74	0,01		99,97	99,59	1,11	0,05
23. 2000 -< 3000	74,62	2,65			99,95	99,30	1,65	0,09
24. 3000 & +	76,35	2,56			99,75	97,92	2,95	0,23
T O T A L	37,86	2,65	0,26	0,02	99,67	99,08	1,71	0,21

TABEL 2 : Onderverdeling in percent van het bedrag der inkomens naargelang aard en aantal aangiften per klasse van het totaal belastbaar netto-inkomen

Arrondissement Hoei

KLASSEN VAN TOTAAL BELASTBAAR NETTO-INKOMEN (1000 BEF)	Inkomsten van onroerende goederen		Inkomsten van kapitalen en roerende goederen		Bedrijfs- inkomsten		Diverse inkomsten	
	Aantal	Bedrag	Aantal	Bedrag	Aantal	Bedrag	Aantal	Bedrag
1. < 100	6,65	5,75	1,30	0,44	97,25	96,49	2,06	1,96
2. 100 -< 150	9,03	3,06	0,50	0,32	97,66	95,77	6,02	3,67
3. 150 -< 200	13,56	2,85	0,56	0,32	97,74	95,62	5,23	3,40
4. 200 -< 250	17,01	3,17	0,97	0,45	98,67	96,80	4,95	2,12
5. 250 -< 300	28,27	3,99	1,15	0,48	98,66	96,18	3,63	1,36
6. 300 -< 350	28,99	4,28	0,78	0,11	99,22	97,42	2,43	1,07
7. 350 -< 400	29,32	3,22	0,44	0,08	99,75	98,03	3,34	0,91
8. 400 -< 450	24,84	2,71	0,26	0,04	99,69	98,28	2,14	0,53
9. 450 -< 500	24,61	2,38	0,16	0,01	99,88	98,83	1,42	0,29
10. 500 -< 550	26,73	2,20	0,44	0,02	99,87	98,88	1,32	0,36
11. 550 -< 600	28,92	2,01	0,25		99,87	99,19	0,97	0,23
12. 600 -< 650	31,50	2,53	0,14	0,01	99,91	98,95	0,68	0,09
13. 650 -< 700	35,12	2,21	0,05	0,01	99,95	99,57	0,61	0,14
14. 700 -< 750	39,84	2,37			100,00	99,45	1,00	0,15
15. 750 -< 800	44,50	2,27			99,94	99,88	0,58	0,05
16. 800 -< 850	47,52	2,45			100,00	99,69	0,91	0,10
17. 850 -< 900	51,03	2,50			99,93	99,55	0,35	0,10
18. 900 -< 950	53,15	2,43			100,00	99,76	0,70	0,13
19. 950 -< 1000	53,61	2,30			100,00	99,68	0,77	0,06
20. 1000 -< 1250	60,14	2,46			99,98	99,93	0,66	0,04
21. 1250 -< 1500	69,80	2,62			99,97	99,95	0,52	0,02
22. 1500 -< 2000	76,31	2,28	0,03		99,94	100,20	0,82	0,03
23. 2000 -< 3000	77,66	2,17			100,00	99,94	1,00	0,02
24. 3000 & +	76,81	2,10			100,00	99,04	2,82	0,13
T O T A L	44,21	2,39	0,21	0,01	99,71	99,56	1,38	0,15

TABEL 2 : Onderverdeling in percent van het bedrag der inkomens naargelang aard en aantal aangiften per klasse van het totaal belastbaar netto-inkomen

Arrondissement Luik

KLASSEN VAN TOTAAL BELASTBAAR NETTO-INKOMEN (1000 BEF)	Inkomsten van onroerende goederen		Inkomsten van kapitalen en roerende goederen		Bedrijfs- inkomsten		Diverse inkomsten	
	Aantal	Bedrag	Aantal	Bedrag	Aantal	Bedrag	Aantal	Bedrag
1. < 100	3,60	4,26	1,39	0,91	97,17	94,33	4,06	4,42
2. 100 -< 150	6,91	2,98	0,55	0,21	98,44	95,06	7,30	4,32
3. 150 -< 200	10,80	2,92	0,79	0,22	97,64	95,36	6,37	3,88
4. 200 -< 250	13,05	3,07	0,80	0,25	97,48	94,83	7,12	4,10
5. 250 -< 300	17,53	2,95	0,72	0,15	98,93	96,89	5,64	2,33
6. 300 -< 350	21,29	3,30	0,83	0,16	99,38	97,51	4,65	1,52
7. 350 -< 400	20,04	2,88	0,65	0,09	99,65	98,21	3,42	0,87
8. 400 -< 450	18,04	2,29	0,27	0,05	99,80	98,61	2,46	0,55
9. 450 -< 500	18,15	2,13	0,30	0,03	99,87	98,83	1,46	0,33
10. 500 -< 550	21,87	2,31	0,31	0,02	99,74	98,50	1,70	0,57
11. 550 -< 600	22,73	2,33	0,47	0,02	99,88	98,79	0,97	0,24
12. 600 -< 650	25,48	2,30	0,22	0,01	99,97	99,05	0,80	0,14
13. 650 -< 700	27,79	2,32	0,07		99,91	99,19	0,67	0,13
14. 700 -< 750	31,25	2,48	0,02		99,96	99,15	0,86	0,10
15. 750 -< 800	36,09	2,53	0,01		99,90	99,26	0,77	0,10
16. 800 -< 850	38,55	2,59			99,91	99,25	1,04	0,12
17. 850 -< 900	39,67	2,49			99,97	99,34	0,81	0,10
18. 900 -< 950	42,81	2,68			99,94	99,35	0,96	0,07
19. 950 -< 1000	46,04	2,77			99,93	99,30	1,04	0,13
20. 1000 -< 1250	51,81	2,65	0,01		99,97	99,50	0,87	0,07
21. 1250 -< 1500	60,86	2,70			99,98	99,53	1,21	0,06
22. 1500 -< 2000	67,88	2,78			99,96	99,45	1,28	0,06
23. 2000 -< 3000	73,36	2,72			99,93	99,13	2,04	0,12
24. 3000 & +	74,98	2,17			99,85	98,92	3,26	0,14
T O T A L	35,18	2,57	0,25	0,01	99,66	99,10	1,94	0,24

TABEL 2 : Onderverdeling in percent van het bedrag der inkomens naargelang aard en aantal aangiften per klasse van het totaal belastbaar netto-inkomen

Arrondissement Verviers

KLASSEN VAN TOTAAL BELASTBAAR NETTO-INKOMEN (1000 BEF)	Inkomsten van onroerende goederen		Inkomsten van kapitalen en roerende goederen		Bedrijfs- inkomsten		Diverse inkomsten	
	Aantal	Bedrag	Aantal	Bedrag	Aantal	Bedrag	Aantal	Bedrag
1. < 100	4,79	4,94	2,31	1,41	96,58	95,81	2,28	2,04
2. 100 -< 150	7,02	3,80	0,94	0,55	97,93	95,46	5,39	3,00
3. 150 -< 200	10,89	3,27	1,07	0,60	98,27	96,62	4,05	2,15
4. 200 -< 250	15,50	3,46	1,23	0,66	98,06	96,37	3,94	2,39
5. 250 -< 300	26,45	3,92	1,50	0,33	99,05	96,36	3,54	1,51
6. 300 -< 350	26,98	3,95	1,47	0,28	99,71	96,90	3,68	0,98
7. 350 -< 400	29,96	4,25	1,16	0,22	99,65	96,63	3,43	0,97
8. 400 -< 450	23,43	3,15	0,55	0,10	99,77	97,68	2,10	0,51
9. 450 -< 500	23,11	2,85	0,17	0,04	99,84	98,12	1,26	0,32
10. 500 -< 550	25,52	2,88	0,18	0,03	99,89	98,30	1,06	0,26
11. 550 -< 600	24,47	2,80	0,23	0,03	99,73	98,33	1,01	0,35
12. 600 -< 650	26,73	2,53	0,04		99,89	98,95	0,88	0,18
13. 650 -< 700	27,75	2,43	0,06	0,01	99,94	99,19	0,55	0,09
14. 700 -< 750	32,89	2,73	0,12	0,03	99,92	99,19	0,63	0,06
15. 750 -< 800	35,83	2,62	0,04		99,94	99,35	0,58	0,07
16. 800 -< 850	38,69	2,76			99,93	99,35	0,58	0,07
17. 850 -< 900	40,39	2,58			99,97	99,53	0,48	0,06
18. 900 -< 950	44,39	2,73	0,06		99,92	99,40	0,81	0,12
19. 950 -< 1000	49,73	3,06			99,97	99,47	0,80	0,08
20. 1000 -< 1250	55,06	3,17	0,04	0,02	99,95	99,40	0,70	0,07
21. 1250 -< 1500	64,73	3,05			99,97	99,62	0,90	0,05
22. 1500 -< 2000	69,91	3,00	0,01		99,98	99,48	0,96	0,03
23. 2000 -< 3000	73,89	2,85			99,94	99,18	1,25	0,07
24. 3000 & +	78,74	4,01			99,34	94,33	2,75	0,48
T O T A L	39,34	3,04	0,32	0,03	99,68	98,70	1,39	0,19

TABEL 2 : Onderverdeling in percent van het bedrag der inkomens naargelang aard en aantal aangiften per klasse van het totaal belastbaar netto-inkomen

Arrondissement Borgworm

KLASSEN VAN TOTAAL BELASTBAAR NETTO-INKOMEN (1000 BEF)	Inkomsten van onroerende goederen		Inkomsten van kapitalen en roerende goederen		Bedrijfs- inkomsten		Diverse inkomsten	
	Aantal	Bedrag	Aantal	Bedrag	Aantal	Bedrag	Aantal	Bedrag
1. < 100	6,14	6,23	2,14	0,99	95,33	94,95	2,67	2,70
2. 100 -< 150	10,51	2,72	0,85	0,28	98,58	94,98	7,39	4,49
3. 150 -< 200	14,92	3,46	0,93	0,26	97,20	96,04	4,90	2,89
4. 200 -< 250	20,51	4,23	0,59	0,20	98,62	97,12	3,75	1,68
5. 250 -< 300	36,34	3,87	0,41	0,06	99,18	96,53	3,42	1,55
6. 300 -< 350	37,83	4,81	0,93	0,19	99,34	96,44	3,04	1,06
7. 350 -< 400	34,92	3,99	0,48	0,08	99,71	97,09	2,58	0,79
8. 400 -< 450	25,73	2,79	0,20	0,03	99,74	98,16	2,09	0,65
9. 450 -< 500	27,58	2,40	0,12		99,88	98,66	1,29	0,26
10. 500 -< 550	27,31	2,31	0,21		100,00	99,02	1,04	0,23
11. 550 -< 600	26,92	2,03	0,25	0,01	99,94	99,43	0,57	0,12
12. 600 -< 650	32,66	2,40			100,00	99,20	0,60	0,17
13. 650 -< 700	36,26	2,48			100,00	99,44	0,67	0,05
14. 700 -< 750	41,97	2,26			100,00	100,00	0,53	0,08
15. 750 -< 800	45,68	2,45			100,00	99,94	0,32	0,03
16. 800 -< 850	45,29	2,35			99,91	99,74	0,80	0,15
17. 850 -< 900	48,83	2,86			100,00	99,35	0,61	0,14
18. 900 -< 950	49,72	2,16			100,00	100,22	0,11	0,01
19. 950 -< 1000	58,75	2,40			100,00	99,88	0,72	0,07
20. 1000 -< 1250	61,43	2,39			99,97	100,04	0,82	0,07
21. 1250 -< 1500	70,43	2,37			100,00	100,33	0,65	0,02
22. 1500 -< 2000	73,90	2,30			100,00	100,04	0,80	0,06
23. 2000 -< 3000	80,28	2,25			100,00	99,78	1,13	0,05
24. 3000 & +	78,57	1,95			99,83	99,26	1,57	0,31
T O T A L	46,69	2,38	0,17	0,01	99,73	99,63	1,25	0,16

TABEL 2 : Onderverdeling in percent van het bedrag der inkomens naargelang aard en aantal aangiften per klasse van het totaal belastbaar netto-inkomen

Provincie Luxemburg

KLASSEN VAN TOTAAL BELASTBAAR NETTO-INKOMEN (1000 BEF)	Inkomsten van onroerende goederen		Inkomsten van kapitalen en roerende goederen		Bedrijfs- inkomsten		Diverse inkomsten	
	Aantal	Bedrag	Aantal	Bedrag	Aantal	Bedrag	Aantal	Bedrag
1. < 100	7,49	5,54	2,18	1,25	95,23	93,20	4,26	4,31
2. 100 -< 150	10,61	3,70	0,74	0,36	97,25	94,89	5,37	3,52
3. 150 -< 200	13,22	3,42	0,55	0,22	97,85	97,07	3,91	2,43
4. 200 -< 250	21,84	3,12	1,00	0,25	98,43	96,81	3,23	1,89
5. 250 -< 300	41,44	3,92	0,62	0,12	99,16	96,65	2,41	1,14
6. 300 -< 350	37,08	4,50	0,90	0,12	99,48	96,48	2,75	0,93
7. 350 -< 400	35,82	3,61	0,66	0,09	99,78	97,60	1,76	0,48
8. 400 -< 450	31,82	2,91	0,56	0,10	99,82	97,99	1,33	0,33
9. 450 -< 500	30,35	2,56	0,38	0,06	99,87	98,40	1,21	0,23
10. 500 -< 550	31,68	2,61	0,37	0,07	99,88	98,50	0,70	0,15
11. 550 -< 600	32,54	2,65	0,32	0,04	99,94	98,80	0,54	0,08
12. 600 -< 650	34,65	2,68	0,06		99,98	98,72	0,66	0,16
13. 650 -< 700	36,10	2,53	0,02		99,91	99,20	0,46	0,11
14. 700 -< 750	39,61	2,43	0,05		99,95	99,39	0,82	0,10
15. 750 -< 800	41,90	2,24	0,05		99,98	99,39	0,68	0,08
16. 800 -< 850	45,02	2,32	0,05	0,01	99,97	99,57	0,57	0,03
17. 850 -< 900	46,02	2,21	0,03		99,97	99,60	0,46	0,07
18. 900 -< 950	49,89	2,40	0,03		99,94	99,70	0,48	0,02
19. 950 -< 1000	53,54	2,48			99,97	99,62	0,59	0,05
20. 1000 -< 1250	60,42	2,60	0,02		99,95	99,74	0,62	0,05
21. 1250 -< 1500	69,97	2,74			99,99	99,76	0,71	0,02
22. 1500 -< 2000	73,37	2,47			99,96	99,72	0,98	0,04
23. 2000 -< 3000	74,09	2,42			100,00	99,64	0,97	0,03
24. 3000 & +	74,00	4,93			99,69	95,25	2,08	0,19
TOTAL	44,86	2,76	0,29	0,02	99,64	99,01	1,23	0,14

TABEL 2 : Onderverdeling in percent van het bedrag der inkomens naargelang aard en aantal aangiften per klasse van het totaal belastbaar netto-inkomen

Arrondissement Aarlen

KLASSEN VAN TOTAAL BELASTBAAR NETTO-INKOMEN (1000 BEF)	Inkomsten van onroerende goederen		Inkomsten van kapitalen en roerende goederen		Bedrijfs- inkomsten		Diverse inkomsten	
	Aantal	Bedrag	Aantal	Bedrag	Aantal	Bedrag	Aantal	Bedrag
1. < 100	6,94	7,07	2,08	0,80	96,53	94,69	2,55	2,41
2. 100 -< 150	9,63	3,99	1,38	0,88	96,79	93,83	4,13	2,95
3. 150 -< 200	14,14	6,79	0,67	0,41	95,62	92,40	6,06	3,88
4. 200 -< 250	19,69	4,14	0,62	0,04	97,54	94,43	4,92	3,79
5. 250 -< 300	28,98	3,70	0,65	0,05	97,17	94,56	5,88	3,60
6. 300 -< 350	28,24	5,02	0,59	0,12	99,22	95,78	5,10	1,56
7. 350 -< 400	31,48	4,19	0,52	0,05	99,83	97,02	2,43	0,73
8. 400 -< 450	25,56	2,35	0,47	0,08	99,76	98,30	1,65	0,49
9. 450 -< 500	24,25	2,77	0,44	0,08	99,78	97,98	0,78	0,24
10. 500 -< 550	27,78	2,41	0,12	0,01	99,75	98,83	0,62	0,14
11. 550 -< 600	25,69	2,23	0,11	0,01	100,00	98,80	0,33	0,03
12. 600 -< 650	28,23	2,20			100,00	98,50	1,26	0,32
13. 650 -< 700	29,89	2,19			99,77	98,46	0,82	0,36
14. 700 -< 750	31,34	2,10	0,24	0,01	100,00	99,11	0,73	0,08
15. 750 -< 800	31,12	1,74	0,12		100,00	99,35	0,62	0,08
16. 800 -< 850	35,92	1,71			100,00	99,45	0,38	0,03
17. 850 -< 900	35,31	1,79			100,00	99,25	0,41	0,02
18. 900 -< 950	39,82	2,00			100,00	99,37	0,61	0,03
19. 950 -< 1000	44,57	2,40			100,00	99,22	0,47	0,02
20. 1000 -< 1250	48,65	2,33			100,00	99,40	0,42	0,02
21. 1250 -< 1500	59,49	2,70			100,00	99,20	0,77	0,05
22. 1500 -< 2000	65,13	2,34			100,00	99,53	0,61	0,01
23. 2000 -< 3000	66,47	2,21			100,00	99,53	0,44	0,05
24. 3000 & +	68,54	2,02			99,79	99,28	1,67	0,02
T O T A L	40,22	2,32	0,19	0,01	99,64	99,12	1,20	0,14

TABEL 2 : Onderverdeling in percent van het bedrag der inkomens naargelang aard en aantal aangiften per klasse van het totaal belastbaar netto-inkomen

Arrondissement Bastenaken

KLASSEN VAN TOTAAL BELASTBAAR NETTO-INKOMEN (1000 BEF)	Inkomsten van onroerende goederen		Inkomsten van kapitalen en roerende goederen		Bedrijfs- inkomsten		Diverse inkomsten	
	Aantal	Bedrag	Aantal	Bedrag	Aantal	Bedrag	Aantal	Bedrag
1. < 100	10,88	6,82	1,03	0,38	92,94	90,12	7,35	7,99
2. 100 -< 150	14,88	3,60	1,04	0,33	95,50	91,77	8,30	6,08
3. 150 -< 200	16,37	3,43	0,51	0,10	97,44	95,98	4,86	3,07
4. 200 -< 250	33,02	3,29	0,74	0,22	99,07	97,41	2,41	1,17
5. 250 -< 300	56,24	4,70	0,51	0,12	99,49	96,37	1,23	0,57
6. 300 -< 350	46,42	4,53	0,84	0,15	99,64	95,96	2,03	0,75
7. 350 -< 400	43,05	3,48	0,48	0,03	100,00	97,68	0,76	0,19
8. 400 -< 450	39,07	2,98	0,37	0,08	99,91	97,58	1,12	0,34
9. 450 -< 500	40,19	2,95	0,42	0,04	99,79	98,01	1,05	0,20
10. 500 -< 550	42,29	3,27	0,84	0,17	99,76	98,01	0,60	0,20
11. 550 -< 600	39,30	2,66	0,38	0,07	99,75	98,95	0,25	0,04
12. 600 -< 650	40,03	3,14	0,25	0,02	99,87	98,79	0,64	0,18
13. 650 -< 700	44,20	2,88			99,87	98,87	0,26	0,03
14. 700 -< 750	46,75	3,09			100,00	99,01	1,43	0,19
15. 750 -< 800	45,47	2,19	0,15	0,01	100,00	99,73	0,77	0,09
16. 800 -< 850	54,49	2,60			100,00	99,59	0,17	
17. 850 -< 900	52,97	2,83	0,19		100,00	99,23	0,19	0,05
18. 900 -< 950	61,10	3,55			99,79	99,68		
19. 950 -< 1000	58,97	2,80			100,00	99,75	0,45	0,04
20. 1000 -< 1250	66,77	2,98			99,82	99,69	0,74	0,11
21. 1250 -< 1500	76,47	3,44			99,91	99,34	0,52	0,02
22. 1500 -< 2000	80,82	2,63			100,00	99,80	0,93	0,02
23. 2000 -< 3000	80,35	3,20			100,00	99,20	1,43	0,03
24. 3000 & +	78,32	20,26			100,00	80,19	0,70	0,16
T O T A L	50,62	4,13	0,31	0,02	99,45	97,86	1,31	0,16

TABEL 2 : Onderverdeling in percent van het bedrag der inkomens naargelang aard en aantal aangiften per klasse van het totaal belastbaar netto-inkomen

Arrondissement Marche-en-Famenne

KLASSEN VAN TOTAAL BELASTBAAR NETTO-INKOMEN (1000 BEF)	Inkomsten van onroerende goederen		Inkomsten van kapitalen en roerende goederen		Bedrijfs- inkomsten		Diverse inkomsten	
	Aantal	Bedrag	Aantal	Bedrag	Aantal	Bedrag	Aantal	Bedrag
1. < 100	6,15	5,17	1,82	1,52	95,22	92,85	5,47	5,39
2. 100 -< 150	12,09	4,38	0,76	0,38	97,48	94,64	6,55	4,12
3. 150 -< 200	12,39	3,50	1,15	0,52	97,94	96,80	3,21	2,03
4. 200 -< 250	20,54	3,96	1,07	0,34	97,86	96,61	3,57	1,97
5. 250 -< 300	35,47	3,96	0,95	0,06	99,53	97,57	2,14	0,70
6. 300 -< 350	36,27	4,37	0,55	0,05	99,56	97,12	2,87	0,76
7. 350 -< 400	32,79	3,61	0,68	0,15	99,49	97,61	2,13	0,62
8. 400 -< 450	32,60	3,60	0,88	0,22	99,63	97,56	1,54	0,37
9. 450 -< 500	30,20	2,79	0,40	0,08	100,00	98,45	1,93	0,32
10. 500 -< 550	32,14	3,19	0,55	0,10	99,91	98,12	0,46	0,12
11. 550 -< 600	33,00	2,88	0,72	0,11	100,00	98,78	0,72	0,08
12. 600 -< 650	39,32	3,68	0,10	0,01	100,00	98,26	0,70	0,12
13. 650 -< 700	36,00	2,67	0,11	0,01	100,00	99,71	0,53	0,02
14. 700 -< 750	40,38	2,74			100,00	99,47	0,85	0,13
15. 750 -< 800	46,46	3,04			99,88	99,04	1,08	0,17
16. 800 -< 850	48,42	2,79	0,12	0,04	100,00	99,47	0,85	0,07
17. 850 -< 900	48,83	2,48			100,00	99,72	0,69	0,09
18. 900 -< 950	51,51	2,52	0,15	0,02	99,85	100,00	0,60	0,03
19. 950 -< 1000	60,71	2,88			100,00	99,95	0,85	0,04
20. 1000 -< 1250	64,70	3,12	0,05		99,91	99,67	0,76	0,09
21. 1250 -< 1500	72,87	3,00			100,00	99,91	1,10	0,02
22. 1500 -< 2000	76,69	2,69			99,93	99,77	1,76	0,05
23. 2000 -< 3000	81,00	2,93			100,00	99,39	1,57	0,03
24. 3000 & +	83,89	4,49			98,89	92,84	3,89	0,11
TOTAL	44,69	3,08	0,39	0,03	99,55	98,89	1,61	0,16

TABEL 2 : Onderverdeling in percent van het bedrag der inkomens naargelang aard en aantal aangiften per klasse van het totaal belastbaar netto-inkomen

Arrondissement Neufchâteau

KLASSEN VAN TOTAAL BELASTBAAR NETTO-INKOMEN (1000 BEF)	Inkomsten van onroerende goederen		Inkomsten van kapitalen en roerende goederen		Bedrijfs- inkomsten		Diverse inkomsten	
	Aantal	Bedrag	Aantal	Bedrag	Aantal	Bedrag	Aantal	Bedrag
1. < 100	7,35	4,83	4,63	2,54	95,85	93,74	2,24	2,21
2. 100 -< 150	9,04	4,35	0,30	0,01	98,19	97,37	3,31	1,86
3. 150 -< 200	11,50	1,39			99,25	98,92	3,00	1,63
4. 200 -< 250	18,75	2,39	1,10	0,33	99,08	97,82	2,39	1,17
5. 250 -< 300	43,60	3,74	0,23	0,23	99,42	96,69	2,44	0,90
6. 300 -< 350	39,02	4,72	1,05	0,10	99,53	96,96	1,29	0,48
7. 350 -< 400	35,75	3,19	0,77	0,09	99,81	97,95	1,26	0,27
8. 400 -< 450	32,85	2,56	0,42	0,05	99,93	98,44	1,46	0,24
9. 450 -< 500	31,85	2,31	0,43	0,09	99,93	98,56	1,36	0,23
10. 500 -< 550	31,76	2,26	0,26	0,01	100,00	98,58	1,14	0,15
11. 550 -< 600	35,68	3,06	0,08		99,92	98,57	0,68	0,13
12. 600 -< 650	35,51	2,48			100,00	98,83	0,58	0,17
13. 650 -< 700	38,53	2,34			99,91	99,61	0,47	0,10
14. 700 -< 750	43,39	2,45			99,79	99,68	0,62	0,09
15. 750 -< 800	48,62	2,44			100,00	99,38	0,71	0,06
16. 800 -< 850	48,06	2,47			100,00	99,84	0,85	0,04
17. 850 -< 900	51,34	2,16			99,87	99,78	0,51	0,13
18. 900 -< 950	53,58	2,42			100,00	99,74	0,56	0,01
19. 950 -< 1000	56,50	2,39			99,84	99,52	0,96	0,12
20. 1000 -< 1250	64,56	2,58			100,00	99,97	0,86	0,05
21. 1250 -< 1500	72,77	2,49			100,00	100,22	0,63	0,03
22. 1500 -< 2000	76,45	2,63			99,88	99,78	1,29	0,08
23. 2000 -< 3000	79,93	2,72			100,00	99,71	1,21	0,01
24. 3000 & +	78,85	2,43			99,56	97,42	2,64	0,05
T O T A L	46,66	2,59	0,30	0,02	99,74	99,34	1,15	0,12

TABEL 2 : Onderverdeling in percent van het bedrag der inkomens naargelang aard en aantal aangiften per klasse van het totaal belastbaar netto-inkomen

Arrondissement Virton

KLASSEN VAN TOTAAL BELASTBAAR NETTO-INKOMEN (1000 BEF)	Inkomsten van onroerende goederen		Inkomsten van kapitalen en roerende goederen		Bedrijfs- inkomsten		Diverse inkomsten	
	Aantal	Bedrag	Aantal	Bedrag	Aantal	Bedrag	Aantal	Bedrag
1. < 100	5,89	3,98	1,38	0,78	96,46	95,84	1,96	2,06
2. 100 -< 150	6,32	1,65	0,40	0,37	98,02	96,48	3,95	2,36
3. 150 -< 200	11,68	2,63	0,34	0,06	98,63	101,17	2,75	1,76
4. 200 -< 250	12,77	1,59	1,56	0,18	98,13	96,90	3,74	2,23
5. 250 -< 300	31,26	2,95	0,91	0,09	99,27	97,42	2,01	1,11
6. 300 -< 350	29,52	3,82	1,61	0,23	99,28	96,09	3,76	1,61
7. 350 -< 400	33,76	3,92	0,84	0,11	99,86	97,43	2,81	0,79
8. 400 -< 450	26,76	2,89	0,61	0,05	99,90	98,09	0,82	0,23
9. 450 -< 500	24,98	2,10	0,19		99,81	98,84	0,65	0,13
10. 500 -< 550	25,28	2,00	0,10	0,09	99,90	98,98	0,61	0,15
11. 550 -< 600	29,25	2,30	0,29	0,01	100,00	98,98	0,58	0,09
12. 600 -< 650	30,11	1,95			100,00	99,20	0,21	0,01
13. 650 -< 700	32,38	2,62			100,00	99,15	0,22	0,02
14. 700 -< 750	37,34	1,93			100,00	99,54	0,66	0,04
15. 750 -< 800	37,30	1,74			100,00	99,52	0,23	
16. 800 -< 850	40,26	2,08	0,13		99,87	99,50	0,51	0,02
17. 850 -< 900	42,88	1,94			100,00	99,92	0,43	0,04
18. 900 -< 950	46,12	1,80			100,00	99,70	0,48	0,03
19. 950 -< 1000	48,69	2,03			100,00	99,71	0,17	
20. 1000 -< 1250	58,62	2,11	0,05		100,00	99,96	0,33	0,01
21. 1250 -< 1500	69,54	2,22			100,00	100,04	0,50	0,01
22. 1500 -< 2000	71,64	2,14			100,00	99,80	0,44	0,01
23. 2000 -< 3000	69,92	1,57			100,00	100,17	0,71	0,01
24. 3000 & +	70,74	1,40			100,00	99,23	1,85	0,73
TOTAL	42,32	2,06	0,24	0,01	99,76	99,56	0,88	0,13

TABEL 2 : Onderverdeling in percent van het bedrag der inkomens naargelang aard en aantal aangiften per klasse van het totaal belastbaar netto-inkomen

Provincie Namen

KLASSEN VAN TOTAAL BELASTBAAR NETTO-INKOMEN (1000 BEF)	Inkomsten van onroerende goederen		Inkomsten van kapitalen en roerende goederen		Bedrijfs- inkomsten		Diverse inkomsten	
	Aantal	Bedrag	Aantal	Bedrag	Aantal	Bedrag	Aantal	Bedrag
1. < 100	6,00	5,96	2,48	1,71	95,18	94,29	4,16	4,26
2. 100 -< 150	9,01	4,66	0,71	0,47	96,88	94,30	6,74	4,47
3. 150 -< 200	11,01	3,11	0,80	0,29	97,99	96,34	4,49	2,85
4. 200 -< 250	16,96	3,49	1,01	0,51	97,35	95,28	5,43	3,36
5. 250 -< 300	26,19	3,56	0,91	0,31	98,55	96,82	3,60	1,69
6. 300 -< 350	27,98	4,14	0,90	0,23	99,16	96,90	3,48	1,28
7. 350 -< 400	27,01	3,36	0,68	0,13	99,67	97,88	2,66	0,78
8. 400 -< 450	23,12	2,80	0,30	0,06	99,78	98,19	2,01	0,47
9. 450 -< 500	23,59	2,58	0,19	0,02	99,75	98,36	1,50	0,45
10. 500 -< 550	27,28	2,81	0,29	0,04	99,88	98,55	1,17	0,27
11. 550 -< 600	27,49	2,50	0,29	0,01	99,86	98,92	0,94	0,23
12. 600 -< 650	30,60	2,58	0,10	0,01	99,96	99,15	0,82	0,10
13. 650 -< 700	33,77	2,65	0,02	0,01	99,91	99,24	0,87	0,15
14. 700 -< 750	37,20	2,53	0,02	0,01	99,93	99,46	0,72	0,10
15. 750 -< 800	42,21	2,85	0,03	0,01	99,91	99,18	0,79	0,10
16. 800 -< 850	43,55	2,67	0,03		99,93	99,44	0,92	0,11
17. 850 -< 900	44,81	2,63	0,02		99,97	99,41	0,81	0,12
18. 900 -< 950	49,24	2,74			99,93	99,59	0,64	0,06
19. 950 -< 1000	50,40	3,01			99,92	99,42	1,03	0,08
20. 1000 -< 1250	58,05	3,01	0,02	0,01	99,94	99,44	0,88	0,08
21. 1250 -< 1500	66,27	2,96			99,95	99,64	1,04	0,06
22. 1500 -< 2000	74,42	2,76			99,97	99,83	1,25	0,07
23. 2000 -< 3000	78,44	2,78			99,94	99,48	1,58	0,06
24. 3000 & +	81,06	4,10			99,78	97,26	2,51	0,05
T O T A L	41,94	2,95	0,26	0,02	99,57	99,07	1,64	0,19

TABEL 2 : Onderverdeling in percent van het bedrag der inkomens naargelang aard en aantal aangiften per klasse van het totaal belastbaar netto-inkomen

Arrondissement Dinant

KLASSEN VAN TOTAAL BELASTBAAR NETTO-INKOMEN (1000 BEF)	Inkomsten van onroerende goederen		Inkomsten van kapitalen en roerende goederen		Bedrijfs- inkomsten		Diverse inkomsten	
	Aantal	Bedrag	Aantal	Bedrag	Aantal	Bedrag	Aantal	Bedrag
1. < 100	8,63	6,90	1,87	1,96	96,35	94,42	2,40	2,57
2. 100 -< 150	10,64	5,45	1,22	0,66	97,42	96,33	4,71	2,69
3. 150 -< 200	14,13	3,58	1,06	0,52	98,02	96,35	3,04	1,95
4. 200 -< 250	22,91	3,84	1,28	0,56	97,86	95,85	4,28	2,73
5. 250 -< 300	36,23	4,05	0,93	0,31	98,53	96,33	3,41	1,55
6. 300 -< 350	35,89	5,11	1,05	0,26	99,25	96,39	3,30	1,20
7. 350 -< 400	37,44	3,83	1,10	0,28	99,56	97,22	2,53	0,77
8. 400 -< 450	28,80	3,29	0,24	0,07	99,80	97,92	1,69	0,28
9. 450 -< 500	28,98	2,82	0,16	0,01	99,92	98,16	1,42	0,25
10. 500 -< 550	32,26	2,93	0,27	0,04	99,96	98,44	0,85	0,21
11. 550 -< 600	32,09	2,49	0,13		99,96	98,88	0,76	0,21
12. 600 -< 650	33,28	2,60	0,15	0,02	99,90	98,98	0,86	0,11
13. 650 -< 700	38,38	2,67			99,81	99,13	0,78	0,13
14. 700 -< 750	41,74	2,35			99,95	99,57	0,87	0,13
15. 750 -< 800	45,26	2,71	0,06	0,06	99,94	99,23	0,80	0,08
16. 800 -< 850	50,59	2,75	0,06		99,94	99,50	0,53	0,05
17. 850 -< 900	48,64	2,63	0,07	0,01	100,00	99,44	0,63	0,08
18. 900 -< 950	53,09	2,79			99,92	99,23	0,79	0,14
19. 950 -< 1000	54,74	3,14			100,00	99,57	0,92	0,07
20. 1000 -< 1250	63,74	3,14			99,90	99,26	0,77	0,06
21. 1250 -< 1500	68,98	2,93			99,89	99,47	1,04	0,07
22. 1500 -< 2000	77,48	2,95			99,97	99,60	1,60	0,08
23. 2000 -< 3000	80,17	3,08			100,00	99,03	1,72	0,07
24. 3000 & +	83,55	9,33			99,56	91,50	2,85	0,12
TOTAL	45,47	3,59	0,28	0,03	99,62	98,32	1,46	0,18

TABEL 2 : Onderverdeling in percent van het bedrag der inkomens naargelang aard en aantal aangiften per klasse van het totaal belastbaar netto-inkomen

Arrondissement Namen

KLASSEN VAN TOTAAL BELASTBAAR NETTO-INKOMEN (1000 BEF)	Inkomsten van onroerende goederen		Inkomsten van kapitalen en roerende goederen		Bedrijfs- inkomsten		Diverse inkomsten	
	Aantal	Bedrag	Aantal	Bedrag	Aantal	Bedrag	Aantal	Bedrag
1. < 100	5,11	5,85	2,96	1,87	94,53	93,71	4,98	5,13
2. 100 -< 150	8,29	4,38	0,47	0,34	96,68	93,52	7,93	5,50
3. 150 -< 200	9,47	3,05	0,84	0,27	97,77	95,87	5,29	3,47
4. 200 -< 250	13,81	3,45	1,06	0,61	96,95	94,80	5,89	3,74
5. 250 -< 300	20,47	3,21	0,91	0,33	98,32	96,81	4,15	2,04
6. 300 -< 350	23,87	3,81	1,00	0,27	99,08	97,11	3,76	1,35
7. 350 -< 400	22,24	3,24	0,54	0,10	99,64	97,95	2,94	0,89
8. 400 -< 450	20,25	2,61	0,27	0,07	99,74	98,22	2,32	0,60
9. 450 -< 500	20,68	2,53	0,21	0,03	99,63	98,37	1,64	0,59
10. 500 -< 550	24,80	2,91	0,23	0,05	99,85	98,48	1,26	0,30
11. 550 -< 600	25,00	2,53	0,32	0,02	99,84	98,87	1,15	0,26
12. 600 -< 650	29,03	2,68	0,03		99,97	99,12	0,94	0,12
13. 650 -< 700	31,06	2,75	0,02	0,01	99,95	99,18	1,01	0,19
14. 700 -< 750	33,95	2,63	0,02	0,01	99,90	99,36	0,73	0,11
15. 750 -< 800	40,22	3,03	0,02		99,90	99,04	0,80	0,12
16. 800 -< 850	40,08	2,82	0,02		99,91	99,24	1,15	0,16
17. 850 -< 900	42,73	2,72			99,95	99,31	0,98	0,16
18. 900 -< 950	46,26	2,84			99,92	99,57	0,67	0,04
19. 950 -< 1000	48,36	3,12			99,88	99,27	1,06	0,07
20. 1000 -< 1250	55,50	3,06	0,02	0,01	99,94	99,44	1,03	0,10
21. 1250 -< 1500	64,94	3,09			99,96	99,64	1,11	0,07
22. 1500 -< 2000	73,30	2,79			99,97	99,87	1,18	0,07
23. 2000 -< 3000	77,92	2,78			99,93	99,57	1,63	0,07
24. 3000 & +	80,53	2,73			99,88	98,92	2,42	0,03
TOTAL	40,43	2,87	0,26	0,02	99,52	99,23	1,82	0,21

TABEL 2 : Onderverdeling in percent van het bedrag der inkomens naargelang aard en aantal aangiften per klasse van het totaal belastbaar netto-inkomen

Arrondissement Philippeville

KLASSEN VAN TOTAAL BELASTBAAR NETTO-INKOMEN (1000 BEF)	Inkomsten van onroerende goederen		Inkomsten van kapitalen en roerende goederen		Bedrijfs- inkomsten		Diverse inkomsten	
	Aantal	Bedrag	Aantal	Bedrag	Aantal	Bedrag	Aantal	Bedrag
1. < 100	6,79	4,83	0,65	0,29	97,09	97,59	2,26	2,31
2. 100 -< 150	9,92	4,69	1,10	0,87	96,97	94,80	4,13	2,22
3. 150 -< 200	12,97	2,61	0,21	0,01	98,95	98,48	3,14	1,50
4. 200 -< 250	20,85	3,10	0,35	0,03	98,23	96,41	5,30	2,80
5. 250 -< 300	32,12	4,14	0,88	0,25	99,50	97,62	1,76	0,59
6. 300 -< 350	32,30	3,95	0,23	0,03	99,31	96,83	2,64	1,13
7. 350 -< 400	31,23	3,17	0,60	0,07	100,00	98,59	1,64	0,32
8. 400 -< 450	26,50	2,86	0,47	0,04	99,94	98,46	1,18	0,21
9. 450 -< 500	27,08	2,42	0,18	0,01	99,94	98,59	1,06	0,21
10. 500 -< 550	29,88	2,20	0,53	0,01	99,87	98,98	1,27	0,22
11. 550 -< 600	31,07	2,40	0,39		99,81	99,14	0,32	0,14
12. 600 -< 650	33,43	2,10	0,29		100,00	99,54	0,22	0,03
13. 650 -< 700	38,19	2,22	0,08		99,92	99,71	0,40	0,02
14. 700 -< 750	43,68	2,37	0,08		100,00	99,69	0,47	0,02
15. 750 -< 800	45,96	2,32			99,91	99,72	0,70	0,07
16. 800 -< 850	47,36	1,86			100,00	100,18	0,56	0,04
17. 850 -< 900	48,27	2,23			100,00	99,80	0,32	0,01
18. 900 -< 950	56,83	2,17			100,00	100,20	0,24	0,02
19. 950 -< 1000	52,62	2,28			100,00	99,83	1,02	0,09
20. 1000 -< 1250	61,45	2,55	0,04		100,00	99,76	0,32	0,03
21. 1250 -< 1500	68,83	2,23			100,00	99,97	0,66	0,02
22. 1500 -< 2000	76,09	2,25			100,00	100,02	1,15	0,04
23. 2000 -< 3000	79,47	2,20			99,89	99,56	0,95	0,01
24. 3000 & +	81,71	1,45			99,19	98,75	2,85	0,03
TOTAL	43,49	2,32	0,22	0,01	99,75	99,51	1,07	0,11

Inkomenspiramiden

Procentuele verdeling van het aantal aangiften per inkomensklasse van 10.000 BEF.
(tot 1.000.000 BEF.)

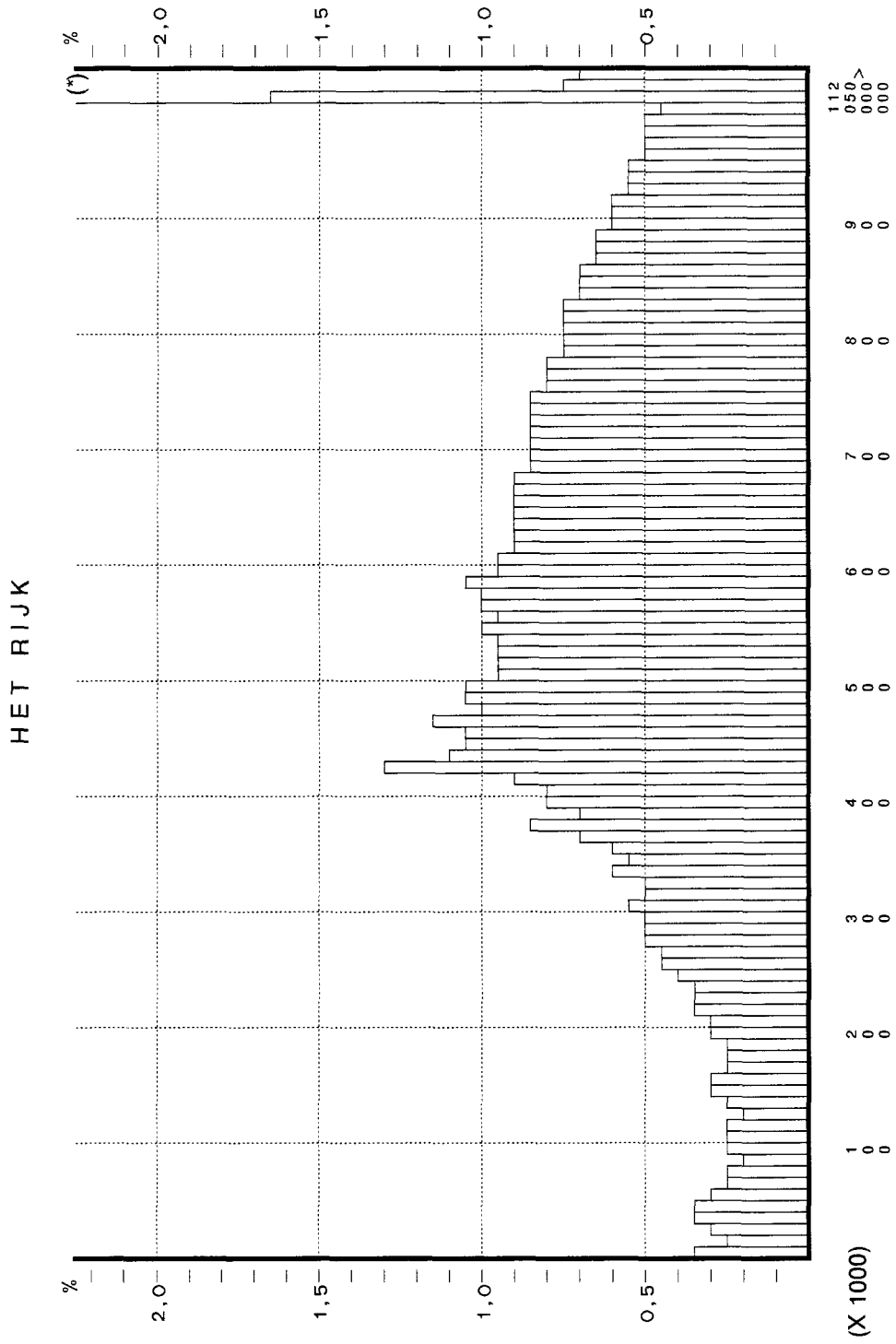

(*) Lees schaal vermenigvuldigd met 10

Procentuele verdeling van het aantal aangiften per inkomensklasse van 10.000 BEF.
(tot 1.000.000 BEF.)

BRUSSELS GEWEST

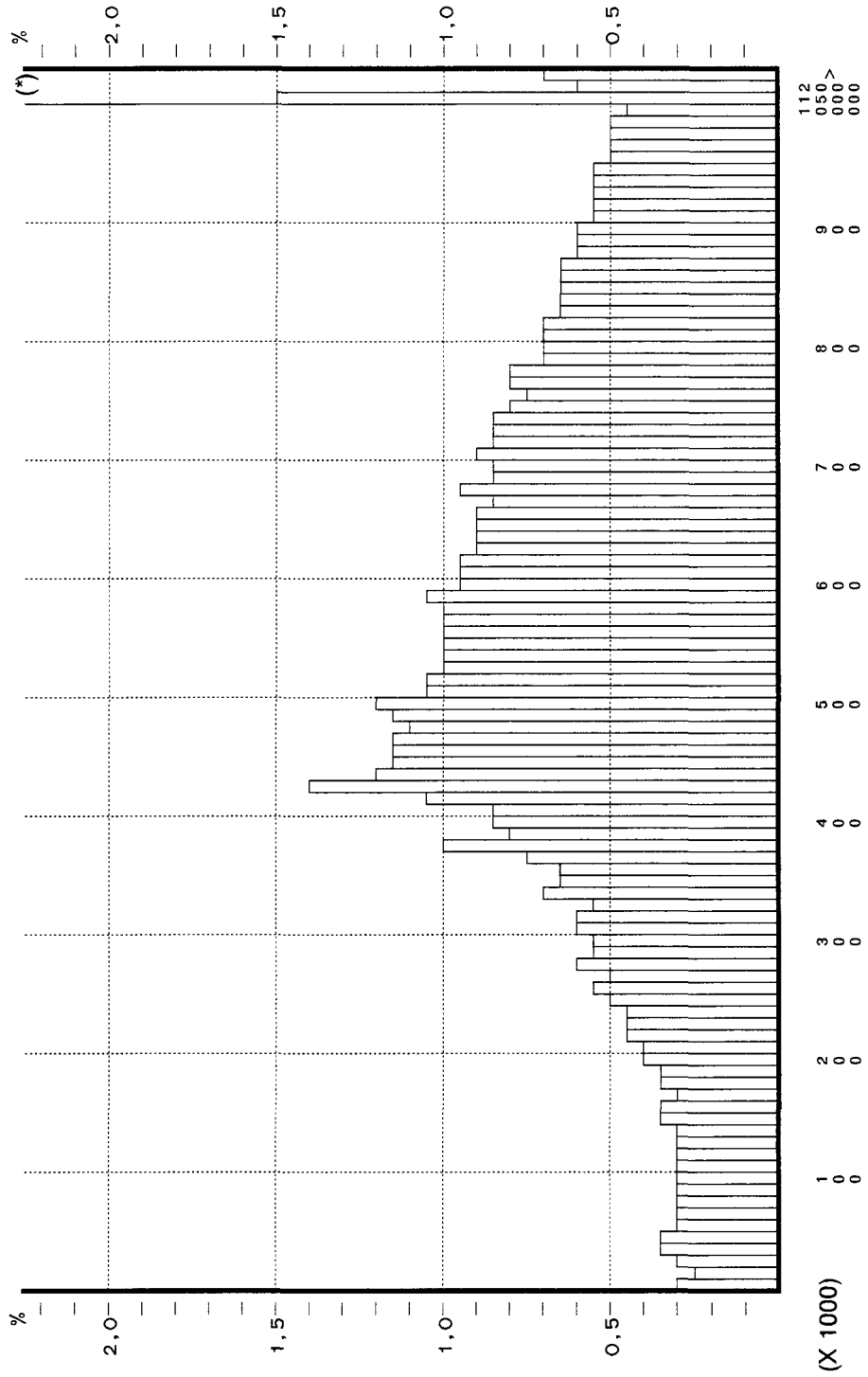

(*) Lees percentschaal vermenigvuldigd met 10

Procentuele verdeling van het aantal aangiften per inkomensklasse van 10.000 BEF.
(tot 1.000.000 BEF.)

VLAAMS GEWEST

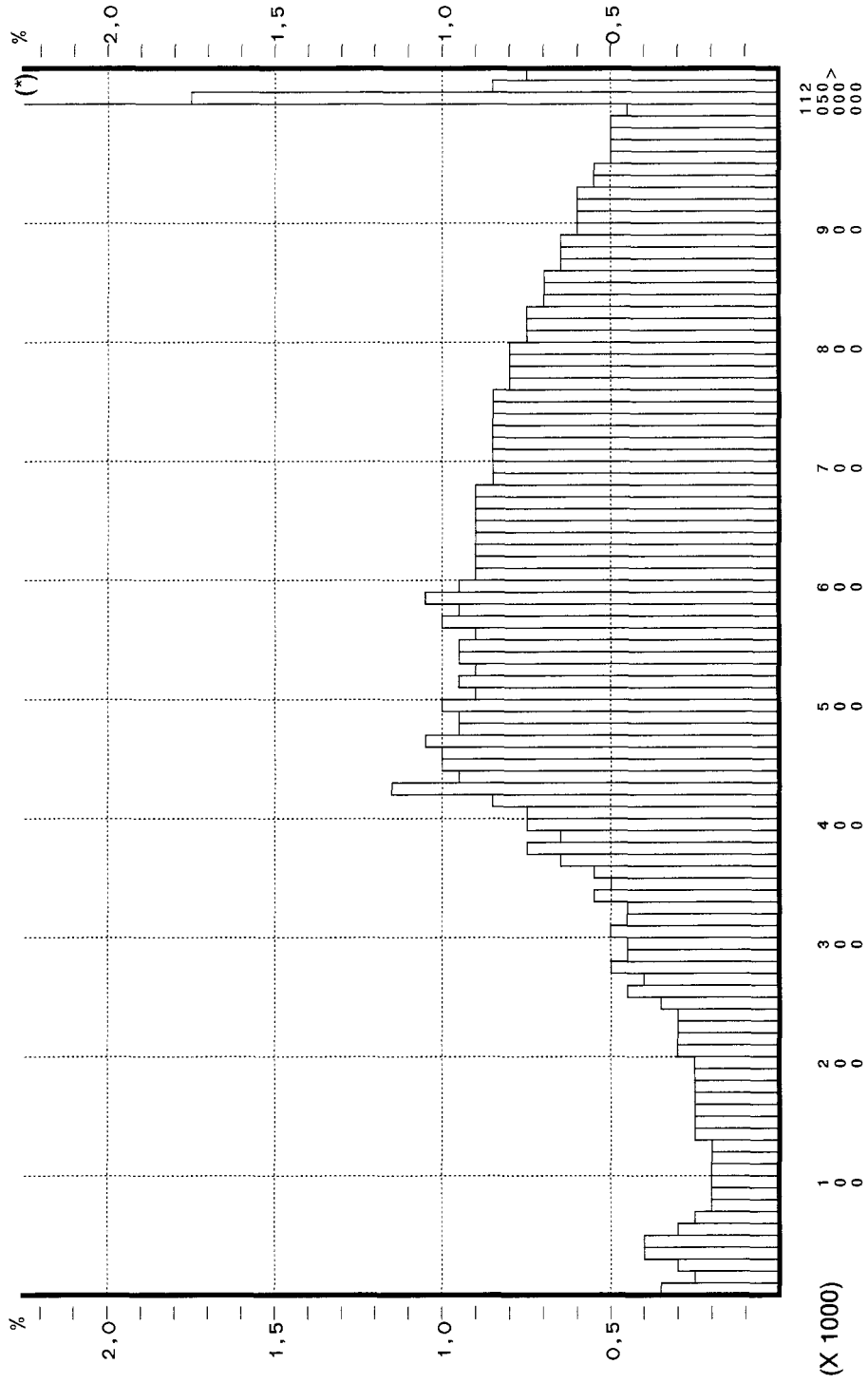

(*) Lees schaal vermenigvuldigd met 10

Procentuele verdeling van het aantal aangiften per inkomensklasse van 10.000 BEF.
(tot 1.000.000 BEF.)

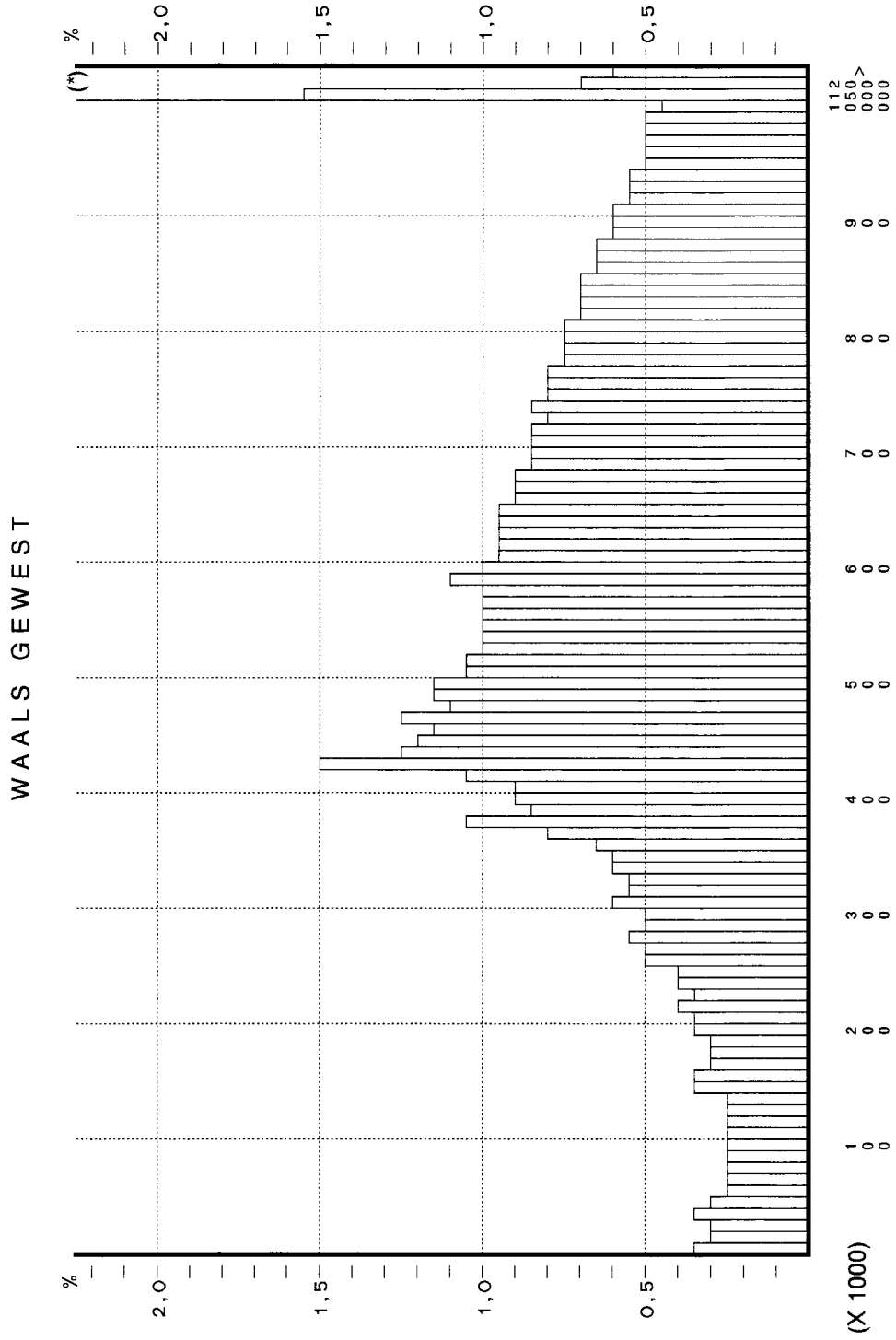

(*) Lees schaal vermenigvuldigd met 10

Hoofdbestanddelen van de belasting

TABEL 3 : Hoofdbestanddelen van de belasting (1000 BEF)

ADMINISTRATIEVE ONDERVERDELING	Hoofdsom	Verhoging	Staats-belasting	Gemeente en agglomeratie-belasting	Totale belasting
BELGIE	1 062 573 033	30 724 935	1 093 297 968 *	73 666 459	1 166 964 427
Brussels Hoofdstedelijk Gewest	95 535 657	2 847 657	98 383 314 *	7 296 115	105 679 429
Arrondissement Brussel-Hoofdstad	95 535 657	2 847 657	98 383 314 *	7 296 115	105 679 429
Vlaams Gewest	662 279 303	18 958 967	681 238 269	44 072 729	725 310 999
Provincie Antwerpen	186 504 490	5 349 076	191 853 567	12 686 978	204 540 544
Arrondissement Antwerpen	109 832 829	3 166 147	112 998 975	7 427 472	120 426 447
Arrondissement Mechelen	34 968 906	995 812	35 964 719	2 540 900	38 505 619
Arrondissement Turnhout	41 702 755	1 187 117	42 889 872	2 718 606	45 608 478
Provincie Limburg	73 115 767	2 053 905	75 169 672	4 982 645	80 152 316
Arrondissement Hasselt	37 937 489	1 077 588	39 015 077	2 526 195	41 541 271
Arrondissement Maaseik	18 441 386	508 573	18 949 958	1 220 087	20 170 046
Arrondissement Tongeren	16 736 892	467 744	17 204 636	1 236 363	18 440 999
Provincie Oost-Vlaanderen	153 406 263	4 401 101	157 807 364	10 558 693	168 366 057
Arrondissement Aalst	30 806 644	879 134	31 685 778	2 284 261	33 970 039
Arrondissement Dendermonde	20 218 506	579 058	20 797 564	1 473 501	22 271 065
Arrondissement Eeklo	7 624 794	216 813	7 841 607	552 693	8 394 300
Arrondissement Gent	58 880 145	1 699 936	60 580 081	3 802 747	64 382 829
Arrondissement Oudenaarde	11 900 534	337 832	12 238 366	811 414	13 049 780
Arrondissement Sint Niklaas	23 975 640	688 328	24 663 968	1 634 076	26 298 044
Provincie Vlaams Brabant	139 727 235	4 040 947	143 768 181	8 744 336	152 512 517
Arrondissement Halle-Vilvoorde	79 094 292	2 299 020	81 393 312	4 792 459	86 185 771
Arrondissement Leuven	60 632 943	1 741 927	62 374 869	3 951 877	66 326 746
Provincie West-Vlaanderen	109 525 548	3 113 938	112 639 486	7 100 077	119 739 563
Arrondissement Brugge	29 447 345	838 696	30 286 041	1 761 021	32 047 062
Arrondissement Diksmuide	3 504 602	99 717	3 604 319	245 886	3 850 206
Arrondissement Ieper	8 378 368	231 586	8 609 954	667 949	9 277 902
Arrondissement Kortrijk	27 953 699	795 075	28 748 774	1 889 837	30 638 610
Arrondissement Oostende	13 511 166	385 877	13 897 044	921 065	14 818 109
Arrondissement Roeselare	13 501 369	385 650	13 887 018	899 361	14 786 379
Arrondissement Tielt	7 807 126	223 373	8 030 499	524 777	8 555 276
Arrondissement Veurne	5 421 873	153 964	5 575 837	190 182	5 766 019
Waaals Gewest	304 758 073	8 918 312	313 676 385	22 297 615	335 974 000
waarvan Duitstalige Gemeenschap	5 466 496	151 410	5 617 906	351 124	5 969 030
Provincie Waals Brabant	47 364 769	1 431 563	48 796 332	2 949 168	51 745 500
Arrondissement Nijvel	47 364 769	1 431 563	48 796 332	2 949 168	51 745 500
Provincie Henegouwen	104 227 154	3 012 750	107 239 904	8 154 572	115 394 477
Arrondissement Aat	7 037 911	203 143	7 241 054	547 678	7 788 731
Arrondissement Charleroi	32 240 294	947 087	33 187 381	2 503 110	35 690 491
Arrondissement Bergen	20 024 749	573 320	20 598 069	1 582 061	22 180 130
Arrondissement Moeskroen	5 183 514	146 460	5 329 974	403 347	5 733 321
Arrondissement Zinnik	15 559 478	448 506	16 007 984	1 208 102	17 216 087
Arrondissement Thuin	12 201 039	351 040	12 552 079	965 644	13 517 724
Arrondissement Doornik	11 980 170	343 194	12 323 364	944 630	13 267 994
Provincie Luik	94 621 639	2 750 589	97 372 229	7 012 326	104 384 554
Arrondissement Hoei	9 722 355	294 323	10 016 678	698 364	10 715 042
Arrondissement Luik	54 959 274	1 601 808	56 561 081	4 199 768	60 760 849
Arrondissement Verviers	22 804 219	648 478	23 452 698	1 581 860	25 034 558
Arrondissement Borgworm	7 135 792	205 980	7 341 772	532 333	7 874 105
Provincie Luxemburg	16 600 717	480 965	17 081 682	1 152 175	18 233 856
Arrondissement Aarlen	3 045 060	90 388	3 135 448	203 653	3 339 100
Arrondissement Bastenaken	2 535 752	73 440	2 609 193	181 765	2 790 957
Arrondissement Marche-en-Famenne	3 781 737	109 020	3 890 756	292 013	4 182 769
Arrondissement Neufchâteau	4 101 381	119 445	4 220 825	275 735	4 496 561
Arrondissement Virton	3 136 787	88 672	3 225 459	199 010	3 424 469
Provincie Namen	41 943 794	1 242 445	43 186 239	3 029 374	46 215 612
Arrondissement Dinant	8 384 435	254 252	8 638 687	621 852	9 260 539
Arrondissement Namen	28 778 088	850 381	29 628 468	2 036 046	31 664 515
Arrondissement Philippeville	4 781 271	137 812	4 919 083	371 476	5 290 559

* WAARVAN 955 358 AGGLOMERATIEBELASTING

Deel 2

GEMEENTEN	Aantal aangiften						Totaal
	< 100 000	100 000 - < 250 000	250 000 - < 500 000	500 000 - < 700 000	700 000 - < 1 000 000	1 000 000 & +	
1	2	3	4	5	6	7	8
BELGIE	145 366	220 098	924 262	893 337	979 526	1 489 532	4 652 121
BRUSSELS HFDST. GEWEST	13 587	24 399	90 043	79 809	83 499	116 897	408 234
Arrondissement Brussel-Hoofdstad	13 587	24 399	90 043	79 809	83 499	116 897	408 234
Anderlecht	1 095	2 038	8 188	8 533	8 291	9 129	37 274
Oudergem	932	755	2 676	2 406	2 717	5 091	14 577
Sint-Agatha-Berchem	240	383	1 619	1 737	1 921	2 895	8 795
Brussel	1 888	3 455	12 555	10 686	10 745	13 445	52 774
Etterbeek	497	992	3 388	3 250	3 460	4 965	16 552
Evere	353	597	2 710	2 879	3 370	4 391	14 300
Vorst	663	1 167	4 338	4 110	4 251	5 727	20 256
Ganshoren	166	379	1 848	2 016	2 188	3 006	9 603
Elsene	1 097	2 390	6 963	5 536	6 044	9 072	31 102
Jette	458	828	3 825	3 942	4 303	5 763	19 119
Koekelberg	182	341	1 636	1 554	1 561	1 897	7 171
Sint-Jans-Molenbeek	780	1 664	7 760	5 840	5 664	6 154	27 862
Sint-Gillis	680	1 425	4 416	3 577	3 374	3 189	16 661
Sint-Joost-ten-Node	213	510	1 910	1 496	1 400	1 109	6 638
Schaarbeek	1 665	2 924	11 408	8 615	8 644	10 124	43 380
Ukkel	1 155	2 101	6 555	5 729	6 167	11 834	33 541
Watermaal-Bosvoorde	312	508	1 856	1 844	2 204	4 530	11 254
Sint-Lambrechts-Woluwe	659	1 087	3 833	3 562	4 244	7 922	21 307
Sint-Pieters-Woluwe	552	855	2 559	2 497	2 951	6 654	16 068
VLAAMS GEWEST	86 819	118 852	510 707	520 910	591 855	941 100	2 770 243
Provincie Antwerpen	28 090	35 021	153 050	150 630	168 559	261 512	796 862
Arrondissement Antwerpen	17 427	21 410	92 196	87 171	95 209	148 953	462 366
Aartselaar	211	245	893	1 071	1 385	3 216	7 021
Antwerpen	9 068	12 078	55 252	46 362	47 895	61 878	232 533
Boechout	208	220	882	914	1 109	2 175	5 508
Boom	296	410	2 192	1 644	1 673	2 199	8 414
Borsbeek	111	195	841	994	1 189	1 915	5 245
Brasschaat	590	688	2 262	3 067	3 480	6 785	16 872
Brecht	889	555	2 380	1 923	2 389	4 313	12 449
Edegem	360	354	1 390	1 810	2 239	4 612	10 765
Essen	258	340	1 446	1 313	1 544	2 303	7 204
Hemiksem	93	148	866	1 040	1 012	1 465	4 624
Hove	163	138	415	538	680	1 679	3 613
Kalmthout	210	314	1 082	1 246	1 567	2 893	7 312
Kapellen	466	525	1 914	2 126	2 390	4 918	12 339
Kontich	333	361	1 274	1 599	1 840	3 780	9 187
Lint	341	118	477	527	678	1 505	3 646
Malle	170	267	966	1 113	1 397	2 291	6 204
Mortsel	536	497	2 189	2 267	2 598	4 686	12 773
Niel	98	168	746	885	1 052	1 219	4 168
Ranst	226	302	1 152	1 309	1 564	3 127	7 680
Rumst	436	338	1 439	1 264	1 470	2 602	7 549
Schelle	81	109	512	703	726	1 439	3 570
Schilde	367	449	1 515	1 453	1 670	3 702	9 156
Schoten	459	579	2 264	3 061	3 316	5 678	15 357
Stabroek	176	315	1 010	1 491	1 693	3 510	8 195
Wijnegem	138	165	707	851	901	1 422	4 184
Wommelgem	134	228	1 010	1 011	1 171	2 032	5 586
Wuustwezel	223	349	1 191	1 357	1 659	2 617	7 396
Zandhoven	154	195	866	968	1 153	2 012	5 348
Zoersel	418	404	1 332	1 424	1 776	3 748	9 102
Zwijndrecht	214	356	1 731	1 840	1 993	3 232	9 366

Totaal belastbaar netto-inkomen (1 000 000 BEF)	Gemiddelde waarden			Interkwartiele maten			GEMEENTEN
	Gemiddeld inkomen per		Mediaan inkomen (1 000 BEF)	Verschil	Coëfficiënt	Asymmetrie	
	Inwoner (1 000 BEF)	Aangifte (1 000 BEF)					
9	10	11	12	13	14	15	16
4 401 580,5	430,4	946,1	735,2	691,4	94,1	24,6	BELGIE
374 910,4	391,8	918,4	689,8	635,7	92,2	23,4	BRUSSELS HFDST. GEWEST
374 910,4	391,8	918,4	689,8	635,7	92,2	23,4	Arrondissement Brussel-Hoofdstad
30 649,5	349,9	822,3	669,9	529,8	79,1	20,5	Anderlecht
14 866,9	515,0	1 019,9	748,4	802,9	107,3	24,5	Oudergem
8 702,4	465,3	989,5	751,6	702,2	93,4	26,5	Sint-Agatha-Berchem
44 959,3	335,4	851,9	654,1	580,9	88,8	22,9	Brussel
15 147,4	385,6	915,1	708,8	641,9	90,6	22,5	Etterbeek
13 126,5	422,4	917,9	744,4	620,1	83,3	19,1	Evere
18 561,5	407,9	916,3	691,5	610,9	88,3	22,9	Vorst
9 134,0	461,6	951,2	736,1	634,7	86,2	25,8	Ganshoren
28 919,0	397,0	929,8	683,4	670,2	98,1	22,6	Elsene
17 659,6	447,6	923,7	727,5	627,4	86,2	23,2	Jette
6 233,5	386,9	869,3	679,6	571,8	84,1	23,3	Koekelberg
21 888,3	309,8	785,6	620,7	518,9	83,6	22,5	Sint-Jans-Molenbeek
12 194,7	287,8	731,9	595,6	494,1	83,0	18,4	Sint-Gillis
4 629,2	209,6	697,4	588,5	451,0	76,6	15,8	Sint-Joost-ten-Node
34 481,1	327,7	794,9	628,4	556,7	88,6	21,2	Schaarbeek
38 545,6	518,6	1 149,2	750,4	822,1	109,5	28,9	Ukkel
12 626,4	510,0	1 122,0	830,1	845,8	101,9	25,6	Watermaal-Bosvoorde
22 670,9	489,7	1 064,0	793,0	793,2	100,0	23,0	Sint-Lambrechts-Woluwe
19 914,6	525,6	1 239,4	847,2	978,1	115,4	29,7	Sint-Pieters-Woluwe
2 699 326,8	454,9	974,4	760,8	724,7	95,3	25,5	VLAAMS GEWEST
763 653,6	464,9	958,3	745,5	708,1	95,0	24,8	Provincie Antwerpen
443 770,6	476,3	959,8	732,3	709,2	96,8	25,8	Arrondissement Antwerpen
8 727,7	605,4	1 243,1	924,9	1 004,9	108,7	31,3	Aartselaar
198 722,1	444,5	854,6	669,8	603,6	90,1	21,6	Antwerpen
6 082,4	510,5	1 104,3	826,5	887,7	107,4	29,9	Boechout
6 942,9	463,9	825,2	655,0	600,7	91,7	24,6	Boom
5 256,3	508,9	1 002,2	798,9	737,4	92,3	28,9	Borsbeek
19 779,7	532,0	1 172,3	835,8	855,0	102,3	32,2	Brasschaat
11 620,2	466,3	933,4	752,8	807,1	107,2	20,6	Brecht
12 598,9	565,2	1 170,4	882,3	891,4	101,0	30,0	Edegem
6 736,3	412,2	935,1	741,0	708,5	95,6	21,8	Essen
4 265,8	465,9	922,5	739,0	660,4	89,4	30,2	Hemiksem
4 923,3	591,4	1 362,7	934,8	1 086,5	116,2	34,4	Hove
7 834,7	453,6	1 071,5	828,6	828,9	100,0	30,0	Kalmthout
13 996,5	546,3	1 134,3	824,3	892,0	108,2	31,5	Kapellen
10 428,6	528,2	1 135,1	849,6	926,2	109,0	34,0	Kontich
3 910,0	498,0	1 072,4	846,9	954,9	112,8	25,2	Lint
6 314,4	454,1	1 017,8	806,4	742,9	92,1	26,0	Malle
13 413,6	534,5	1 050,2	783,2	806,4	103,0	29,0	Mortsel
3 719,8	442,2	892,5	746,5	588,5	78,8	18,8	Niel
8 361,6	476,9	1 088,7	843,8	864,0	102,4	29,4	Ranst
7 364,6	504,8	975,6	750,3	815,5	108,7	27,6	Rumst
3 767,1	487,3	1 055,2	831,0	823,8	99,1	33,1	Schelle
11 856,7	607,7	1 295,0	818,8	992,0	121,1	34,7	Schilde
16 553,1	507,5	1 077,9	803,9	755,1	93,9	29,7	Schoten
8 815,7	515,6	1 075,7	872,2	847,8	97,2	30,0	Stabroek
4 145,4	481,4	990,8	762,1	717,1	94,1	29,1	Wijnegem
5 626,6	479,1	1 007,3	784,3	797,1	101,6	30,1	Wommelgem
7 075,2	404,0	956,6	786,9	719,4	91,4	24,7	Wuustwezel
5 652,0	469,7	1 056,9	807,5	817,5	101,2	30,0	Zandhoven
10 330,2	513,6	1 134,9	839,8	938,5	111,8	32,3	Zoersel
8 949,0	502,1	955,5	768,3	718,8	93,6	26,7	Zwijndrecht

GEMEENTEN	Aantal aangiften						Totaal
	< 100 000	100 000 - < 250 000	250 000 - < 500 000	500 000 - < 700 000	700 000 - < 1 000 000	1 000 000 & +	
1	2	3	4	5	6	7	8
Arrondissement Mechelen	4 471	5 840	27 556	27 558	31 000	49 606	146 031
Berlaar	83	185	699	882	1 077	1 459	4 385
Bonheiden	219	292	1 406	1 111	1 210	2 741	6 979
Bornem	196	285	1 414	1 745	1 927	3 465	9 032
Duffel	192	288	1 220	1 348	1 598	2 665	7 311
Heist-op-den-Berg	381	589	2 507	3 512	4 030	5 564	16 583
Lier	338	628	3 137	2 956	3 466	5 131	15 656
Mechelen	2 042	2 047	10 043	7 167	7 938	12 281	41 518
Nijlen	137	275	1 374	1 880	1 953	3 003	8 622
Putte	156	276	1 123	1 363	1 520	2 399	6 837
Puurs	204	243	1 145	1 360	1 501	2 777	7 230
Sint-Amands	105	106	539	653	686	1 240	3 329
Sint-Katelijne-Waver	163	254	1 197	1 399	1 716	3 362	8 091
Willebroek	255	372	1 752	2 182	2 378	3 519	10 458
Arrondissement Turnhout	6 192	7 771	33 298	35 901	42 350	62 953	188 465
Arendonk	112	205	940	999	1 324	1 662	5 242
Baarle-Hertog	23	52	212	177	201	219	884
Balen	196	327	1 448	1 939	2 092	2 816	8 818
Beerse	237	273	1 085	1 247	1 596	2 676	7 114
Dessel	92	153	651	817	945	1 285	3 943
Geel	474	614	2 612	3 028	3 389	5 450	15 567
Grobbendonk	149	181	1 053	914	1 047	1 709	5 053
Herentals	370	612	2 662	2 387	2 824	3 975	12 830
Herenthout	96	151	595	734	894	1 204	3 674
Herselt	143	254	1 125	1 308	1 431	2 014	6 275
Hoogstraten	771	532	1 746	1 387	1 674	2 406	8 516
Hulshout	74	136	557	794	912	1 249	3 722
Kasterlee	212	294	1 199	1 456	1 732	2 808	7 701
Laakdal	175	249	1 038	1 427	1 583	2 292	6 764
Lille	223	266	1 271	1 324	1 541	2 275	6 900
Meerhout	81	144	634	927	942	1 437	4 165
Merkspias	143	169	414	523	766	1 216	3 231
Mol	449	554	2 370	2 939	3 150	5 091	14 553
Olen	159	236	884	1 088	1 120	1 785	5 272
Oud-Turnhout	187	190	792	929	1 217	2 161	5 476
Ravels	139	224	827	972	1 247	1 696	5 105
Retie	156	159	715	815	1 032	1 463	4 340
Rijkevorsel	355	264	1 135	881	1 195	1 424	5 254
Turnhout	627	863	4 225	3 603	4 469	5 880	19 667
Vorselaar	119	136	820	661	745	1 060	3 541
Vosselaar	157	180	790	720	963	1 918	4 728
Westerlo	273	353	1 498	1 905	2 319	3 782	10 130
Provincie Limburg	10 377	15 063	64 295	71 361	80 027	112 329	353 452
Arrondissement Hasselt	5 903	7 661	32 542	35 315	39 317	56 247	176 985
As	112	142	620	647	721	1 114	3 356
Beringen	433	689	2 861	3 768	4 173	5 053	16 977
Diepenbeek	153	286	1 102	1 482	1 737	2 964	7 724
Genk	1 972	1 699	7 789	6 165	6 082	7 488	31 195
Gingelom	51	118	521	751	752	1 120	3 313
Halen	96	126	618	761	862	1 169	3 632
Ham	121	160	615	886	987	1 395	4 164
Hasselt	996	1 370	5 625	6 136	7 172	11 721	33 020
Herk-de-Stad	128	208	829	993	1 088	1 859	5 105
Heusden-Zolder	443	525	2 196	2 831	3 043	3 856	12 894
Leopoldsburg	219	324	1 249	1 334	1 800	1 831	6 757
Lummen	168	263	1 209	1 245	1 345	2 131	6 361
Nieuwerkerken	68	126	526	580	641	915	2 856
Opglabbeek	73	166	609	766	961	1 401	3 976
Sint-Truiden	395	708	3 162	3 293	3 779	5 498	16 835
Tessenderlo	156	263	1 087	1 482	1 703	2 592	7 283
Zonhoven	242	351	1 376	1 632	1 865	3 020	8 486
Zutendaal	77	137	548	563	606	1 120	3 051

Totaal belastbaar netto-inkomen (1 000 000 BEF)	Gemiddelde waarden			Interkwartiele maten			GEMEENTEN
	Gemiddeld inkomen per		Mediaan inkomen (1 000 BEF)	Verschil	Coëfficiënt	Asymmetrie	
	Inwoner (1 000 BEF)	Aangifte (1 000 BEF)					
9	10	11	12	13	14	15	16
141 696,2	463,9	970,3	759,1	728,6	96,0	26,3	Arrondissement Mechelen
4 154,4	411,1	947,4	779,6	657,6	84,4	24,3	Berlaar
8 162,8	582,1	1 169,6	793,0	980,1	123,6	34,1	Bonheiden
9 356,0	469,9	1 035,9	812,8	769,3	94,6	30,0	Bornem
7 423,2	465,9	1 015,3	794,7	763,0	96,0	28,5	Duffel
15 825,0	424,4	954,3	775,6	651,9	84,0	28,3	Heist-op-den-Berg
15 181,0	472,5	969,7	754,6	696,8	92,3	23,8	Lier
36 689,9	486,4	883,7	683,8	696,1	101,8	22,8	Mechelen
8 378,7	410,4	971,8	779,8	680,8	87,3	29,0	Nijlen
6 717,1	437,2	982,5	776,0	732,0	94,3	30,9	Putte
7 523,5	478,4	1 040,6	813,6	811,2	99,7	30,7	Puurs
3 368,1	446,3	1 011,7	793,6	794,0	100,1	32,8	Sint-Amands
8 852,1	464,9	1 094,1	853,0	834,7	97,8	29,4	Sint-Katelijne-Waver
10 064,5	447,1	962,4	770,6	690,8	89,6	28,5	Willebroek
178 186,7	439,6	945,5	767,5	686,9	89,5	21,9	Arrondissement Turnhout
4 696,6	398,9	896,0	771,2	622,9	80,8	16,3	Arendonk
7 719,2	338,6	813,6	662,8	542,8	81,9	21,7	Baarle-Hertog
8 105,8	420,7	919,2	758,5	622,5	82,1	25,6	Balen
7 246,1	463,3	1 018,6	817,6	758,7	92,8	25,0	Beerse
3 606,4	422,3	914,6	773,0	638,4	82,6	21,8	Dessel
15 182,7	451,0	975,3	778,4	727,5	93,5	27,1	Geel
4 949,5	474,2	979,5	754,9	736,0	97,5	23,4	Grobbendonk
11 683,4	459,1	910,6	731,4	661,4	90,4	20,7	Herentals
3 355,5	403,3	913,3	769,7	648,5	84,3	22,9	Herenthout
5 776,3	424,3	920,5	752,4	660,5	87,8	25,7	Herselt
7 210,2	408,1	846,7	674,5	714,9	106,0	13,4	Hoogstraten
3 514,9	410,3	944,3	773,2	653,2	84,5	29,6	Hulshout
7 736,2	441,1	1 004,6	804,9	714,9	88,8	25,6	Kasterlee
6 264,1	423,9	926,1	781,5	654,8	83,8	24,8	Laakdal
6 427,3	429,4	931,5	769,7	686,7	89,2	19,9	Lille
3 879,2	422,2	931,4	782,6	650,1	83,1	25,6	Meerhout
3 207,7	400,5	992,8	828,1	712,3	86,0	18,5	Merkplas
14 588,8	462,6	1 002,5	775,0	702,7	90,7	27,4	Mol
4 933,2	453,4	935,7	758,0	695,3	91,7	28,2	Olen
5 956,5	479,6	1 087,7	846,7	799,2	94,4	24,4	Oud-Turnhout
4 789,1	367,2	938,1	781,9	659,5	84,3	20,9	Ravels
4 045,9	415,6	932,2	783,6	670,7	85,6	19,4	Retie
4 226,9	405,8	804,5	697,0	634,9	91,1	12,6	Rijkvorsel
17 601,1	456,5	895,0	731,2	644,3	88,1	17,5	Turnhout
3 086,8	419,8	871,7	711,6	657,5	92,4	22,4	Vorselaar
5 373,4	539,8	1 136,5	842,5	861,2	102,2	23,8	Vosselaar
10 024,1	458,1	989,5	820,4	705,9	86,1	22,9	Westerlo
323 161,8	409,4	914,3	748,1	647,7	86,6	22,0	Provincie Limburg
163 199,9	427,3	922,1	743,4	662,1	89,1	23,2	Arrondissement Hasselt
3 136,8	436,2	934,7	757,3	686,7	90,7	20,7	As
15 111,4	386,2	890,1	741,0	589,8	79,6	22,9	Beringen
7 865,8	460,0	1 018,4	829,6	729,8	88,0	24,5	Diepenbeek
25 101,1	400,0	804,7	629,4	579,4	92,1	20,3	Genk
3 123,2	411,7	942,7	770,8	648,2	84,1	29,6	Gingelom
3 360,6	411,4	925,3	753,8	644,7	85,5	27,6	Halen
3 903,9	419,6	937,5	768,9	648,6	84,4	29,4	Ham
32 827,4	483,3	994,2	784,0	734,1	93,6	25,1	Hasselt
4 941,2	426,2	967,9	789,5	721,3	91,4	26,3	Herk-de-Stad
11 647,2	388,5	903,3	735,9	597,2	81,2	22,7	Heusden-Zolder
5 670,1	412,4	839,1	733,8	559,5	76,3	10,6	Leopoldsburg
6 009,3	445,1	944,7	755,7	692,9	91,7	23,7	Lummen
2 603,6	403,2	911,6	747,9	667,8	89,3	25,2	Nieuwerkerken
3 781,2	416,1	951,0	788,4	667,2	84,6	25,4	Opglabbeek
15 784,2	425,0	937,6	757,3	675,9	89,2	22,8	Sint-Truiden
7 184,1	458,6	986,4	799,3	710,8	88,9	29,4	Tessenderlo
8 199,4	433,3	966,2	787,3	703,4	89,3	23,6	Zonhoven
2 949,3	441,1	966,7	783,6	747,5	95,4	24,1	Zutendaal

GEMEENTEN	Aantal aangiften						Totaal
	< 100 000	100 000 - < 250 000	250 000 - < 500 000	500 000 - < 700 000	700 000 - < 1 000 000	1 000 000 & +	
1	2	3	4	5	6	7	8
Arrondissement Maaseik	2 624	3 823	15 696	18 955	22 629	29 840	93 567
Bocholt	127	189	833	970	1 236	1 555	4 910
Bree	190	244	1 044	1 194	1 476	1 956	6 104
Dilsen-Stokkem	146	341	1 242	1 603	1 856	2 372	7 560
Hamont-Achel	153	218	1 005	1 250	1 422	1 569	5 617
Hechtel-Eksel	100	186	909	949	1 152	1 599	4 895
Houthalen-Hechteren	438	587	2 255	2 696	3 004	3 822	12 802
Kinrooi	112	195	771	912	1 270	1 416	4 676
Lommel	473	529	2 350	2 801	3 095	4 384	13 632
Maaseik	255	424	1 709	1 939	2 273	3 176	9 776
Meeuwen-Gruitrode	155	186	850	985	1 364	1 756	5 296
Neerpelt	192	247	1 026	1 257	1 577	2 238	6 537
Overpelt	128	191	760	1 238	1 291	1 821	5 429
Peer	155	286	942	1 161	1 613	2 176	6 333
Arrondissement Tongeren	1 850	3 579	16 057	17 091	18 081	26 242	82 900
Alken	125	180	678	966	1 040	1 716	4 705
Bilzen	292	538	2 515	2 566	2 851	4 396	13 158
Borgloon	78	178	889	884	977	1 506	4 512
Heers	58	139	712	682	687	828	3 106
Herstappe							37
Hoeselt	105	190	833	865	880	1 323	4 196
Kortesseem	100	151	618	586	778	1 180	3 413
Lanaken	187	388	1 574	1 899	2 096	3 251	9 395
Maasmechelen	376	738	3 231	3 463	3 373	4 037	15 218
Riemst	169	294	1 537	1 485	1 335	2 124	6 944
Tongeren	256	595	2 647	2 754	3 006	4 374	13 632
Voeren	40	66	305	336	322	533	1 602
Wellen	64	122	518	605	736	974	3 019
Provincie Oost-Vlaanderen	19 540	27 135	118 569	118 360	137 268	219 533	640 405
Arrondissement Aalst	2 952	4 750	20 914	23 814	27 425	44 174	124 029
Aalst	856	1 401	6 271	6 976	8 315	12 788	36 607
Denderleeuw	189	316	1 235	1 579	1 909	2 974	8 202
Erpe-Mere	213	325	1 388	1 729	1 911	3 398	8 964
Geraardsbergen	409	581	2 541	2 907	3 199	4 928	14 565
Haaltert	192	321	1 392	1 572	1 744	2 929	8 150
Herzele	174	246	1 278	1 379	1 572	2 819	7 468
Lede	236	266	1 325	1 414	1 736	2 872	7 849
Ninove	357	694	2 735	3 206	3 564	5 604	16 160
Sint-Lievens-Houtem	92	171	744	790	870	1 467	4 134
Zottegem	234	429	2 005	2 262	2 605	4 395	11 930
Arrondissement Dendermonde	2 112	3 490	14 993	16 583	18 926	29 286	85 390
Berlare	161	272	1 082	1 245	1 338	2 094	6 192
Buggenhout	143	238	959	1 197	1 384	2 437	6 358
Dendermonde	515	797	3 592	4 056	4 449	6 901	20 310
Hamme	213	423	1 926	2 101	2 349	2 991	10 003
Laarne	171	217	878	876	1 121	1 945	5 208
Lebbeke	176	311	1 385	1 562	1 692	2 807	7 933
Waasmunster	113	196	706	783	892	1 694	4 384
Wetteren	269	445	2 000	2 093	2 397	3 637	10 841
Wichelen	116	209	795	914	1 146	1 876	5 056
Zele	235	382	1 670	1 756	2 158	2 904	9 105

Totaal belastbaar netto-inkomen (1 000 000 BEF)	Gemiddelde waarden			Interkwartiele maten			GEMEENTEN
	Gemiddeld inkomen per		Mediaan inkomen (1 000 BEF)	Verschil	Coëfficiënt	Asymmetrie	
	Inwoner (1 000 BEF)	Aangifte (1 000 BEF)					
9	10	11	12	13	14	15	16
84 769,2	388,7	906,0	763,0	621,4	81,4	19,7	Arrondissement Maaseik
4 373,6	370,5	890,8	771,9	599,7	77,7	15,3	Bocholt
5 520,9	395,1	904,5	767,5	620,4	80,8	15,9	Bree
6 848,9	377,8	905,9	763,6	610,2	79,9	21,5	Dilsen-Stokkem
4 907,1	361,3	873,6	732,2	556,8	76,0	18,3	Hamont-Achel
4 531,1	406,2	925,7	767,6	641,4	83,6	17,8	Hechtel-Eksel
11 109,1	381,0	867,8	734,2	613,3	83,5	20,7	Houthalen-Helchteren
4 165,7	355,7	890,9	770,8	569,2	73,8	12,0	Kinrooi
12 337,8	407,3	905,1	752,2	644,8	85,7	23,3	Lommel
8 997,7	395,3	920,4	763,7	643,5	84,3	19,9	Maaseik
4 855,7	388,7	916,9	793,3	613,1	77,3	14,3	Meeuwen-Gruitrode
6 243,8	407,0	955,2	780,8	653,3	83,7	23,1	Neerpelt
5 078,3	406,0	935,4	774,3	626,6	80,9	28,9	Overpelt
5 799,5	382,4	915,8	794,0	639,5	80,5	18,6	Peer
75 192,8	397,1	907,0	739,7	647,5	87,5	23,1	Arrondissement Tongeren
4 716,9	433,1	1 002,5	805,7	718,0	89,1	25,2	Alken
12 097,8	413,9	919,4	759,4	678,0	89,3	22,0	Bilzen
4 156,1	411,6	921,1	762,8	662,6	86,9	19,7	Borgloon
2 612,2	398,1	841,0	688,5	566,8	82,3	22,1	Heers
36,1	424,4	974,9	703,1	900,3	128,0		Herstappe
3 751,5	412,0	894,1	731,9	663,1	90,6	24,1	Hoeselt
3 275,5	407,1	959,7	779,2	730,1	93,7	22,2	Kortesseem
9 046,9	384,9	963,0	777,3	680,4	87,5	24,5	Lanaken
12 502,5	353,0	821,6	686,1	559,0	81,5	22,4	Maasmechelen
6 122,7	391,7	881,7	697,3	657,2	94,2	29,5	Riemst
12 651,3	425,1	930,6	744,4	655,0	88,0	23,4	Tongeren
1 462,1	339,5	912,6	733,2	652,1	88,9	26,6	Voeren
2 761,2	412,2	914,6	775,9	646,6	83,3	20,5	Wellen
621 319,3	456,6	970,2	765,1	733,3	95,8	25,3	Provincie Oost-Vlaanderen
123 606,8	471,5	996,6	784,3	734,5	93,7	28,0	Arrondissement Aalst
36 995,5	485,1	1 010,6	780,7	726,3	93,0	27,5	Aalst
8 171,0	481,7	996,2	798,7	719,5	90,1	29,6	Denderleeuw
9 210,3	479,1	1 027,5	812,8	772,1	95,0	28,5	Erpe-Mere
13 900,0	450,1	954,3	762,5	702,4	92,1	27,5	Geraardsbergen
8 139,5	471,3	998,7	781,5	767,4	98,2	30,4	Haaltert
7 468,1	458,5	1 000,0	801,9	763,4	95,2	26,6	Herzele
7 884,9	465,3	1 004,6	803,5	754,1	93,9	24,1	Lede
15 734,4	454,9	973,7	768,3	716,2	93,2	29,3	Ninove
4 051,2	443,3	980,0	770,3	728,2	94,5	27,3	Sint-Lievens-Houtem
12 051,9	489,9	1 010,2	799,9	759,4	94,9	27,8	Zottegem
83 039,1	445,5	972,5	772,0	713,3	92,4	26,2	Arrondissement Dendermonde
5 836,3	426,1	942,5	766,1	705,2	92,0	25,7	Berlare
6 654,7	484,5	1 046,7	818,7	787,5	96,2	30,7	Buggenhout
19 763,3	458,9	973,1	764,4	709,4	92,8	27,7	Dendermonde
8 918,9	392,9	891,6	734,9	613,0	83,4	21,5	Hamme
5 307,6	457,7	1 019,1	801,7	799,3	99,7	26,5	Laarne
7 760,3	449,1	978,2	771,3	733,1	95,1	30,3	Lebbeke
5 066,2	497,0	1 155,6	817,8	854,6	104,5	30,4	Waasmunster
10 367,0	455,0	956,3	762,7	694,7	91,1	24,2	Wetteren
5 023,8	459,6	993,6	814,5	751,0	92,2	25,6	Wichelen
8 340,9	408,9	916,1	757,6	654,1	86,3	20,7	Zele

GEMEENTEN	Aantal aangiften						Totaal
	< 100 000	100 000 - < 250 000	250 000 - < 500 000	500 000 - < 700 000	700 000 - < 1 000 000	1 000 000 & +	
1	2	3	4	5	6	7	8
Arrondissement Eeklo	903	1 550	7 092	6 840	7 617	11 700	35 702
Assenede	125	238	1 181	1 160	1 206	2 153	6 063
Eeklo	256	421	1 850	1 699	1 980	2 692	8 898
Kaprijke	90	126	489	458	529	952	2 644
Maldegem	243	419	1 932	1 852	2 062	3 080	9 588
Sint-Laureins	81	122	577	508	575	829	2 692
Zelzate	108	224	1 063	1 163	1 265	1 994	5 817
Arrondissement Gent	9 139	10 816	46 905	41 881	49 193	82 022	239 956
Aalter	297	378	1 268	1 422	1 643	2 979	7 987
De Pinte	204	173	619	671	737	2 198	4 602
Deinze	354	474	1 832	2 150	2 707	4 551	12 068
Destelbergen	246	275	1 153	1 379	1 606	3 186	7 845
Evergem	365	512	2 409	2 672	2 968	5 553	14 479
Gavere	159	205	917	963	1 102	2 131	5 477
Gent	5 458	6 054	27 497	20 988	24 259	34 479	118 735
Knesselare	114	167	714	638	814	1 055	3 502
Lochristi	246	329	1 168	1 283	1 577	3 412	8 015
Lovendegem	107	183	726	648	840	1 789	4 293
Melle	191	171	702	807	974	1 965	4 810
Merelbeke	310	359	1 667	1 709	2 120	4 134	10 299
Moerbeke	56	110	444	416	585	946	2 557
Nazareth	99	183	760	804	917	1 911	4 674
Nevele	132	200	744	781	982	1 723	4 562
Oosterzele	190	215	914	1 021	1 133	2 301	5 774
Sint-Martens-Latem	179	176	563	542	637	1 744	3 841
Waarschoot	93	125	580	665	775	1 246	3 484
Wachtebeke	82	118	573	535	594	1 262	3 164
Zomergem	107	149	667	657	793	1 246	3 619
Zulte	150	260	988	1 130	1 430	2 211	6 169
Arrondissement Oudenaarde	1 597	2 313	10 456	9 704	11 458	17 637	53 165
Brakel	131	238	1 201	1 262	1 498	2 147	6 477
Horebeke	31	31	179	171	171	330	913
Kluisbergen	83	132	621	490	613	926	2 865
Kruishoutem	100	178	626	566	695	1 186	3 351
Lierde	44	86	500	569	636	1 074	2 909
Maarkedal	93	161	695	455	581	992	2 977
Oudenaarde	479	552	2 261	2 444	2 877	4 593	13 206
Ronse	376	556	2 863	2 034	2 532	3 009	11 370
Wortegem-Petegem	87	114	407	424	506	1 009	2 547
Zingem	75	126	502	602	633	1 081	3 019
Zwalm	98	139	601	687	716	1 290	3 531
Arrondissement Sint-Niklaas	2 837	4 216	18 209	19 538	22 649	34 714	102 163
Beveren	495	756	3 260	3 847	4 462	7 742	20 562
Kruikebeke	197	314	1 316	1 471	1 412	2 310	7 020
Lokeren	479	668	2 914	3 014	3 661	5 481	16 217
Sint-Gillis-Waas	217	343	1 281	1 405	1 679	2 692	7 617
Sint-Niklaas	952	1 342	6 194	6 130	7 311	10 158	32 087
Stekene	163	319	1 209	1 362	1 621	2 544	7 218
Temse	334	474	2 035	2 309	2 503	3 787	11 442

Totaal belastbaar netto-inkomen (1 000 000 BEF)	Gemiddelde waarden			Interkwartiele maten			GEMEENTEN
	Gemiddeld inkomen per		Mediaan inkomen (1 000 BEF)	Verschil	Coëfficiënt	Asymmetrie	
	Inwoner (1 000 BEF)	Aangifte (1 000 BEF)					
9	10	11	12	13	14	15	16
32 723,0	411,7	916,6	745,0	693,3	93,1	24,9	Arrondissement Eeklo
5 694,2	418,7	939,2	759,9	739,1	97,3	28,4	Assenede
7 979,1	419,0	896,7	727,3	651,9	89,6	21,0	Eeklo
2 615,8	423,2	989,3	772,2	794,7	102,9	27,6	Kaprijke
8 665,8	393,9	903,8	740,2	679,5	91,8	23,1	Maldegem
2 359,0	362,1	876,3	727,7	684,0	94,0	21,5	Sint-Laureins
5 409,0	445,7	929,9	767,2	700,6	91,3	26,8	Zelzate
233 221,1	471,2	971,9	756,8	754,3	99,7	24,0	Arrondissement Gent
7 986,9	433,6	1 000,0	799,2	786,8	98,5	25,6	Aalter
6 011,1	592,3	1 306,2	946,8	1 198,5	126,6	32,7	De Pinte
12 377,0	449,7	1 025,6	807,4	778,3	96,4	29,5	Deinze
8 913,1	518,1	1 136,2	848,1	864,5	101,9	29,0	Destelbergen
14 603,5	470,2	1 008,6	812,9	787,6	96,9	26,7	Evergem
5 605,2	474,7	1 023,4	816,1	815,6	99,9	27,2	Gavere
105 236,8	469,5	886,3	693,7	666,2	96,0	19,7	Gent
3 069,4	393,1	876,5	732,1	658,6	90,0	19,2	Knesselare
8 781,2	465,1	1 095,6	878,5	875,0	99,6	22,4	Lochristi
4 798,5	518,6	1 117,7	853,2	922,6	108,1	27,2	Lovendegem
5 124,4	496,6	1 065,4	837,6	839,0	100,2	27,8	Melle
11 091,8	511,3	1 077,0	838,1	849,8	101,4	27,4	Merelbeke
2 505,4	435,3	979,8	818,9	760,5	92,9	19,5	Moerbeke
5 050,3	465,3	1 080,5	840,3	854,7	101,7	29,0	Nazareth
4 681,5	426,0	1 026,2	809,2	783,1	96,8	25,2	Nevele
6 006,1	455,7	1 040,2	829,4	847,8	102,2	28,0	Oosterzele
5 301,1	636,2	1 380,1	900,7	1 179,6	131,0	34,4	Sint-Martens-Latem
3 290,5	409,7	944,5	780,8	743,4	95,2	29,8	Waarschoot
3 254,7	477,9	1 028,7	819,3	832,1	101,6	24,8	Wachtebeke
3 477,9	421,6	961,0	773,0	713,8	92,3	22,0	Zomergem
6 054,7	418,6	981,5	790,1	730,8	92,5	27,6	Zulte
50 009,5	437,7	940,6	749,7	722,3	96,3	25,2	Arrondissement Oudenaarde
6 113,0	446,5	943,8	761,5	683,7	89,8	25,7	Brakel
906,8	461,7	993,2	771,5	822,4	106,6	29,3	Horebeke
2 590,9	424,7	904,3	734,4	728,9	99,3	25,2	Kluisbergen
3 407,3	434,2	1 016,8	771,8	828,8	107,4	28,6	Kruishoutem
2 895,9	460,6	995,5	796,6	760,4	95,4	30,8	Lierde
2 799,3	434,9	940,3	734,8	803,3	109,3	24,5	Maarkedal
12 645,3	456,9	957,5	772,9	734,9	95,1	26,1	Oudenaarde
9 440,6	395,1	830,3	685,7	603,4	88,0	14,1	Ronse
2 711,6	446,5	1 064,6	810,3	840,4	103,7	29,6	Wortegem-Petegem
2 934,1	444,6	971,9	782,8	732,9	93,6	27,7	Zingem
3 564,8	464,3	1 009,6	777,7	768,7	98,8	31,5	Zwalm
98 719,9	441,7	966,3	768,5	717,3	93,3	25,9	Arrondissement Sint-Niklaas
21 223,7	471,1	1 032,2	809,9	780,5	96,4	29,9	Beveren
6 645,8	457,5	946,7	738,1	712,7	96,6	30,6	Kruikebeke
15 423,4	423,2	951,1	765,1	714,1	93,3	25,6	Lokeren
7 344,1	426,0	964,2	787,5	737,9	93,7	24,7	Sint-Gillis-Waas
30 047,8	440,6	936,4	748,0	670,1	89,6	22,3	Sint-Niklaas
7 008,1	423,3	970,9	787,7	727,3	92,3	25,2	Stekene
11 026,9	432,9	963,7	758,1	700,1	92,4	26,7	Temse

GEMEENTEN	Aantal aangiften						
	< 100 000	100 000 - < 250 000	250 000 - < 500 000	500 000 - < 700 000	700 000 - < 1 000 000	1 000 000 & +	Totaal
	1	2	3	4	5	6	7
Provincie Vlaams Brabant	13 099	18 152	72 578	82 696	96 436	184 919	467 880
Arrondissement Halle-Vilvoorde	7 380	9 981	39 072	44 903	52 014	103 489	256 839
Affligem	118	215	800	944	1 035	2 196	5 308
Asse	396	513	1 984	2 340	2 806	5 324	13 363
Beersel	288	403	1 621	1 772	2 038	4 281	10 403
Bever	77	39	213	184	151	333	997
Dilbeek	499	656	2 401	3 043	3 593	7 682	17 874
Drogenbos	145	142	618	454	467	702	2 528
Galmaarden	67	150	652	684	728	1 415	3 696
Gooik	114	157	687	733	784	1 635	4 110
Grimbergen	357	591	2 121	2 677	3 402	6 809	15 957
Halle	384	574	2 689	3 358	3 602	5 631	16 238
Herne	56	127	551	500	538	1 104	2 876
Hoellaart	131	219	767	683	783	1 680	4 263
Kamphenhout	102	171	631	744	944	2 044	4 636
Kapelle-op-den-Bos	96	159	603	768	939	1 646	4 211
Kraainem	134	199	641	766	883	2 278	4 901
Lennik	83	146	667	705	799	1 668	4 068
Liedekerke	110	209	1 000	1 145	1 262	1 962	5 688
Linkebeek	84	130	406	328	342	918	2 208
Londerzeel	191	272	1 168	1 527	1 682	3 058	7 898
Machelen	191	194	803	1 114	1 316	2 046	5 664
Meise	255	324	1 038	1 214	1 530	3 816	8 177
Merchtem	178	246	914	1 202	1 378	2 608	6 526
Opwijk	96	172	702	956	1 085	2 156	5 167
Overijse	633	496	1 652	1 476	1 670	4 035	9 962
Pepingen	54	86	356	330	328	755	1 909
Roosdaal	108	184	920	913	941	1 863	4 929
Sint-Genesius-Rode	393	406	1 352	1 106	1 303	3 268	7 828
Sint-Pieters-Leeuw	314	531	2 292	2 542	3 085	5 328	14 092
Steenokkerzeel	129	158	570	853	951	2 104	4 765
Ternat	171	245	948	1 140	1 342	2 816	6 662
Vilvoorde	480	615	2 904	3 181	3 697	5 899	16 776
Wemmel	238	283	981	1 160	1 335	2 768	6 765
Wezembeek-Oppeem	167	219	606	787	905	2 380	5 064
Zaventem	302	449	1 676	2 062	2 541	5 048	12 078
Zemst	239	301	1 138	1 512	1 829	4 233	9 252
Arrondissement Leuven	5 719	8 171	33 506	37 793	44 422	81 430	211 041
Aarschot	316	531	2 613	2 746	2 977	4 563	13 746
Begijnendijk	63	123	522	760	940	1 585	3 993
Bekkevoort	54	118	483	500	519	847	2 521
Bertem	128	148	538	615	759	1 644	3 832
Bierbeek	128	150	585	609	702	1 760	3 934
Boortmeerbeek	123	163	676	844	1 052	2 212	5 070
Boutersem	76	89	455	578	625	1 400	3 223
Diest	315	453	1 947	1 970	2 374	3 514	10 573
Geetbets	41	109	485	559	523	826	2 543
Glabbek	48	86	413	439	451	884	2 321
Haacht	151	217	773	1 122	1 172	2 360	5 795
Herent	390	322	1 359	1 282	1 683	3 859	8 895
Hoegaarden	49	90	435	455	631	1 070	2 730
Holsbeek	106	146	543	659	716	1 670	3 840
Huldenberg	95	133	567	643	709	1 564	3 711
Keerbergen	183	232	781	817	1 000	2 348	5 361
Kortenaken	50	133	633	698	700	1 087	3 301
Kortenberg	196	251	918	1 254	1 555	3 378	7 552
Landen	116	233	1 072	1 392	1 528	2 506	6 847
Leuven	1 319	1 960	6 970	7 237	9 556	16 438	43 480
Linter	53	118	508	605	654	1 140	3 078
Lubbeek	181	215	719	934	1 072	2 793	5 914
Oud-Heverlee	162	167	484	658	829	2 165	4 465
Rotselaar	295	256	1 053	1 088	1 326	2 676	6 694
Scherpenheuvel-Zichem	213	343	1 728	2 171	2 454	3 410	10 319
Tervuren	201	288	1 039	1 361	1 529	3 380	7 798
Tielt-Winge	140	177	690	796	814	1 704	4 321
Tienen	302	570	2 853	3 227	3 511	5 185	15 648
Tremelo	182	216	1 010	1 042	1 239	2 300	5 989
Zoutleeuw	43	134	654	732	822	1 162	3 547

Totaal belastbaar netto-inkomen (1 000 000 BEF)	Gemiddelde waarden			Interkwartiele maten			GEMEENTEN
	Gemiddeld inkomen per		Mediaan inkomen (1 000 BEF)	Verschil	Coëfficiënt	Asymmetrie	
	Inwoner (1 000 BEF)	Aangifte (1 000 BEF)					
9	10	11	12	13	14	15	16
520 556,1	513,8	1 112,6	826,3	853,8	103,3	31,4	Provincie Vlaams Brabant
291 760,3	523,5	1 136,0	834,2	882,4	105,8	32,4	Arrondissement Halle-Vilvoorde
5 844,3	499,7	1 101,0	839,7	876,3	104,4	32,3	Affligem
14 664,0	526,8	1 097,4	828,5	840,9	101,5	31,6	Asse
12 366,4	540,8	1 188,7	844,6	939,6	111,2	34,4	Beersel
921,6	474,3	924,3	680,4	768,8	113,0	34,5	Bever
21 258,7	564,6	1 189,4	877,6	923,0	105,2	31,5	Dilbeek
2 112,4	448,7	835,6	659,9	647,2	98,1	22,1	Drogenbos
3 828,5	497,2	1 035,8	800,3	837,2	104,6	32,3	Galmaarden
4 392,1	498,5	1 068,6	812,7	890,9	109,6	34,1	Gook
19 564,7	595,8	1 226,1	878,9	910,2	103,6	32,2	Grimbergen
16 261,8	484,1	1 001,5	770,9	734,7	95,3	33,3	Halle
3 053,5	477,0	1 061,7	788,3	842,2	106,8	30,6	Herne
4 833,1	495,4	1 133,7	800,2	951,3	118,9	33,9	Hoeilaart
5 629,2	523,2	1 214,2	894,1	985,6	110,2	34,5	Kampenhout
4 658,4	527,9	1 106,2	831,3	857,2	103,1	34,2	Kapelle-op-den-Bos
6 767,3	529,7	1 380,8	929,2	1 074,8	115,7	32,9	Kraainem
4 703,8	548,7	1 156,3	840,1	908,5	108,1	32,7	Lennik
5 582,5	474,1	981,5	765,5	714,0	93,3	30,4	Liedekerke
2 653,9	561,6	1 202,0	835,4	1 039,9	124,5	27,7	Linkebeek
8 429,2	489,4	1 067,3	818,3	827,7	101,1	33,9	Londerzeel
5 716,9	483,1	1 009,3	799,4	732,4	91,6	30,7	Machelen
10 491,5	574,9	1 283,1	933,3	1 053,2	112,8	31,9	Meise
7 204,0	508,0	1 103,9	836,4	825,7	98,7	32,0	Merchtem
5 712,6	487,1	1 105,6	853,0	870,9	102,1	34,6	Opwijk
12 465,5	524,8	1 251,3	810,9	1 074,7	132,5	35,2	Overijse
2 018,3	479,4	1 057,2	791,6	915,9	115,7	34,3	Pepingen
5 172,8	491,0	1 049,5	787,1	868,8	110,4	34,8	Roosdaal
10 374,0	575,7	1 325,2	833,5	1 098,1	131,7	33,8	Sint-Genesius-Rode
14 750,0	492,8	1 046,7	815,4	795,9	97,6	28,0	Sint-Pieters-Leeuw
5 738,7	551,0	1 204,4	884,9	957,5	108,2	36,4	Steenokkerzeel
7 461,7	519,8	1 120,0	861,5	917,6	106,5	32,8	Ternat
16 884,6	485,7	1 006,5	779,4	731,2	93,8	27,0	Vilvoorde
8 287,3	596,1	1 225,0	849,6	943,1	111,0	32,5	Wemmel
7 011,9	515,7	1 384,6	941,2	1 123,9	119,4	34,3	Wezembeek-Opem
13 728,1	511,0	1 136,6	859,7	874,4	101,7	31,8	Zaventem
11 216,9	547,6	1 212,4	921,1	988,5	107,3	32,3	Zemst
228 795,8	501,9	1 084,1	817,7	821,1	100,4	29,8	Arrondissement Leuven
12 985,0	472,7	944,6	753,4	701,1	93,1	27,2	Aarschot
4 202,6	465,0	1 052,5	840,2	777,4	92,5	32,3	Begijnendijk
2 362,3	414,0	937,1	746,1	713,2	95,6	27,9	Bekkevoort
4 597,9	521,3	1 199,9	863,9	980,4	113,5	34,9	Bertem
4 879,6	552,7	1 240,4	891,5	1 067,3	119,7	34,2	Bierbeek
6 254,4	550,8	1 233,6	884,1	972,2	110,0	36,7	Boortmeerbeek
3 601,1	499,4	1 117,3	874,9	910,5	104,1	32,2	Boutersem
10 224,0	462,9	967,0	761,8	708,8	93,0	24,0	Diest
2 300,4	397,4	904,6	736,6	652,7	88,6	27,5	Geetbets
2 361,4	468,5	1 017,4	796,2	822,5	103,3	32,6	Glabbek
6 492,3	493,4	1 120,3	842,2	894,6	106,2	37,4	Haacht
10 955,8	583,7	1 231,7	874,1	1 067,9	122,2	34,6	Herent
2 966,4	494,2	1 086,6	832,1	822,0	98,8	30,1	Hoegaarden
4 382,5	496,4	1 141,3	875,1	935,5	106,9	32,0	Holsbeek
4 351,3	483,5	1 172,5	867,2	955,7	110,2	33,6	Huldenberg
7 042,0	591,9	1 313,6	872,8	1 063,6	121,9	36,9	Keerbergen
3 026,9	406,1	917,0	749,8	671,6	89,6	26,6	Kortenaken
9 332,3	540,5	1 235,7	910,5	952,8	104,6	32,6	Kortenberg
6 895,2	482,1	1 007,0	796,3	729,8	91,6	31,0	Landen
46 126,8	523,4	1 060,9	817,8	773,6	94,6	22,6	Leuven
3 082,8	450,0	1 001,6	798,7	749,4	93,8	29,9	Linter
7 681,6	564,6	1 298,9	944,9	1 079,6	114,3	32,2	Lubbeek
6 116,0	582,6	1 369,8	969,1	1 138,6	117,5	32,5	Oud-Heverlee
7 319,1	502,1	1 093,4	826,3	926,1	112,1	32,3	Rotselaar
9 695,3	446,3	939,6	775,5	658,7	84,9	24,4	Scherpenheuvel-Zichem
10 202,4	506,2	1 308,3	889,7	1 008,5	113,3	35,7	Tervuren
4 457,9	453,6	1 031,7	816,3	840,5	103,0	28,6	Tielt-Winge
15 299,2	486,0	977,7	758,1	684,2	90,3	27,9	Tienen
6 257,9	472,8	1 044,9	810,7	781,5	96,4	24,9	Tremelo
3 343,4	429,8	942,6	754,9	655,2	86,8	27,4	Zoutleeuw

GEMEENTEN	Aantal aangiften						Totaal
	< 100 000	100 000 - < 250 000	250 000 - < 500 000	500 000 - < 700 000	700 000 - < 1 000 000	1 000 000 & +	
1	2	3	4	5	6	7	8
Provincie West-Vlaanderen	15 713	23 481	102 215	97 863	109 565	162 807	511 644
Arrondissement Brugge	3 876	5 674	24 785	23 540	25 961	41 990	125 826
Beernem	255	286	1 073	1 048	1 229	2 209	6 100
Blankenberge	170	444	2 107	1 824	1 632	2 099	8 276
Brugge	1 946	2 492	11 566	10 587	12 026	18 515	57 132
Damme	171	226	860	810	953	1 598	4 618
Jabbeke	206	237	989	1 018	1 168	2 275	5 893
Knokke-Heist	359	742	3 260	3 063	3 023	5 241	15 688
Oostkamp	213	412	1 427	1 709	2 005	3 315	9 081
Torhout	232	319	1 541	1 548	1 700	2 900	8 240
Zedelgem	275	435	1 737	1 757	1 973	3 427	9 604
Zuikerkerke	49	81	225	176	252	411	1 194
Arrondissement Diksmuide	630	1 116	4 746	4 108	4 248	5 624	20 472
Diksmuide	262	385	1 510	1 271	1 319	1 822	6 569
Houthulst	141	220	996	817	828	947	3 949
Koekelare	80	174	753	743	773	1 013	3 536
Kortemark	101	235	1 087	1 053	1 117	1 529	5 122
Lo-Reninge	46	102	400	224	211	313	1 296
Arrondissement Ieper	1 536	2 386	9 992	8 975	9 919	13 103	45 911
Heuvelland	186	254	932	682	733	823	3 610
Ieper	544	736	3 220	2 899	3 359	4 754	15 512
Langemark-Poelkapelle	101	186	749	654	675	892	3 257
Mesen	16	21	106	89	114	84	430
Poperinge	260	450	1 755	1 536	1 803	2 316	8 120
Vleteren	55	109	331	277	273	367	1 412
Wervik	234	402	1 859	1 842	1 876	2 380	8 593
Zonnebeke	140	228	1 040	996	1 086	1 487	4 977
Arrondissement Kortrijk	4 282	5 366	24 131	24 371	27 446	42 288	127 884
Anzegem	177	263	1 020	1 090	1 305	2 183	6 038
Avelgem	117	151	788	856	1 009	1 337	4 258
Deerlijk	170	201	823	898	1 129	1 845	5 066
Harelbeke	521	538	2 494	2 451	2 685	4 002	12 691
Kortrijk	1 280	1 578	6 861	6 673	7 453	11 332	35 177
Kuurne	157	221	980	1 120	1 242	1 993	5 713
Lendelede	104	99	488	436	572	810	2 509
Menen	537	750	4 068	3 338	3 300	4 142	16 135
Spiere-Helkijn	23	42	226	160	182	204	837
Waregem	559	596	2 336	2 604	3 431	5 821	15 347
Wevelgem	332	526	2 273	2 588	2 862	4 923	13 504
Zwevegem	305	401	1 774	2 157	2 276	3 696	10 609
Arrondissement Oostende	1 714	3 112	13 882	13 412	14 669	19 402	66 191
Bredene	184	267	1 237	1 205	1 405	2 159	6 457
De Haan	108	243	1 090	1 079	1 055	1 624	5 199
Gistel	152	226	971	902	957	1 633	4 841
Ichtegem	140	288	1 130	1 216	1 272	1 698	5 744
Middelkerke	198	353	1 742	1 547	1 746	2 031	7 617
Oostende	849	1 576	7 038	6 662	7 389	8 986	32 500
Oudenburg	83	159	674	801	845	1 271	3 833
Arrondissement Roeselare	1 954	2 741	11 531	11 544	13 696	20 610	62 076
Hooglede	113	186	712	704	812	1 483	4 010
Ingelmunster	101	192	912	889	1 040	1 578	4 712
Izegem	351	488	2 002	2 238	2 837	3 956	11 872
Ledegem	344	200	1 016	838	870	1 298	4 566
Lichtervelde	80	170	623	735	721	1 221	3 550
Moorslede	127	233	1 039	873	1 060	1 376	4 708
Roeselare	715	1 031	4 347	4 437	5 355	8 294	24 179
Staden	123	241	880	830	1 001	1 404	4 479

Totaal belastbaar netto-inkomen (1 000 000 BEF)	Gemiddelde waarden			Interkwartiele maten			GEMEENTEN
	Gemiddeld inkomen per		Mediaan inkomen (1 000 BEF)	Verschil	Coëfficiënt	Asymmetrie	
	Inwoner (1 000 BEF)	Aangifte (1 000 BEF)					
9	10	11	12	13	14	15	16
470 636,0	417,2	919,9	736,2	687,5	93,4	24,0	Provincie West-Vlaanderen
120 637,6	446,0	958,8	747,7	724,5	96,9	25,7	Arrondissement Brugge
5 815,1	400,6	953,3	780,4	754,2	96,6	22,0	Beernem
6 881,1	394,6	831,4	647,5	565,2	87,3	27,9	Blankenberge
53 440,8	460,2	935,4	740,3	704,0	95,1	23,9	Brugge
4 517,7	409,4	978,3	758,6	752,6	99,2	25,2	Damme
6 222,0	458,5	1 055,8	812,9	879,1	108,1	30,2	Jabbekke
16 510,8	499,7	1 052,4	734,7	734,0	99,9	29,5	Knokke-Heist
9 062,1	427,8	997,9	800,6	761,1	95,1	28,1	Oostkamp
7 838,5	416,3	951,3	767,3	740,6	96,5	26,8	Torhout
9 201,3	418,7	958,1	776,8	765,2	98,5	26,4	Zedelgem
1 148,2	413,2	961,7	773,4	867,1	112,1	25,0	Zuienkerke
16 836,3	350,6	822,4	680,7	612,8	90,0	22,6	Arrondissement Diksmuide
5 403,6	349,3	822,6	673,9	631,8	93,8	23,0	Diksmuide
3 031,6	339,3	767,7	651,0	555,8	85,4	17,8	Houthulst
3 003,4	367,3	849,4	704,8	606,9	86,1	23,9	Koekelare
4 438,1	362,8	866,5	722,1	638,3	88,4	21,9	Kortemark
959,6	298,6	740,4	583,9	616,9	105,7	26,0	Lo-Reninge
39 091,2	374,7	851,5	701,5	629,6	89,7	21,0	Arrondissement Ieper
2 691,4	320,0	745,6	629,5	560,1	89,0	12,7	Heuvelland
14 056,7	400,5	906,2	725,1	666,2	91,9	21,3	Ieper
2 642,0	345,4	811,2	681,7	621,3	91,1	22,7	Langemark-Poelkapelle
308,0	317,2	716,3	654,8	455,1	69,5	4,8	Mesen
6 848,1	355,6	843,4	707,7	626,0	88,4	18,2	Poperinge
1 123,3	312,5	795,5	653,6	616,2	94,3	21,4	Vleteren
7 155,7	401,4	832,7	694,9	592,8	85,3	22,4	Wervik
4 266,0	370,6	857,1	723,0	648,4	89,7	21,6	Zonnebeke
119 608,8	429,6	935,3	749,4	710,3	94,8	26,2	Arrondissement Kortrijk
5 788,1	422,2	958,6	781,0	763,8	97,8	29,2	Anzegem
3 799,5	416,4	892,3	747,5	649,1	86,8	24,6	Avelgem
4 955,1	433,7	978,1	793,4	759,9	95,8	27,1	Deerlijk
11 329,9	430,0	892,8	728,6	684,5	93,9	24,9	Harelbeke
33 810,0	451,1	961,1	737,6	707,6	95,9	25,8	Kortrijk
5 384,8	421,4	942,6	770,9	729,4	94,6	28,7	Kuurne
2 271,7	413,7	905,4	748,5	708,2	94,6	24,1	Lendelede
12 971,3	404,2	803,9	659,8	580,0	87,9	22,7	Menen
660,2	355,7	788,7	662,0	563,9	85,2	17,3	Spiere-Helkijn
15 256,0	425,7	994,1	813,7	772,2	94,9	25,8	Waregem
12 949,3	413,4	958,9	786,7	741,7	94,3	27,8	Wevelgem
10 432,8	444,0	983,4	772,5	734,5	95,1	30,3	Zwevegem
58 703,2	413,1	886,9	715,9	626,4	87,5	22,0	Arrondissement Oostende
5 927,7	424,2	918,0	756,5	703,4	93,0	23,8	Bredene
4 886,4	432,5	939,9	714,2	689,1	96,5	29,9	De Haan
4 486,3	406,3	926,7	740,7	723,3	97,7	24,9	Gistel
4 897,5	370,8	852,6	719,7	629,1	87,4	23,9	Ichtegem
6 341,4	384,2	832,5	695,7	576,7	82,9	17,4	Middelkerke
28 608,4	425,1	880,3	703,9	591,6	84,0	20,0	Oostende
3 555,6	405,2	927,6	763,3	666,3	87,3	26,2	Oudenburg
58 081,8	413,6	935,7	756,2	707,0	93,5	24,4	Arrondissement Roeselare
3 980,7	408,9	992,7	783,7	792,6	101,1	27,1	Hooglede
4 344,4	406,9	922,0	755,6	687,3	91,0	23,7	Ingelmunster
11 275,9	424,6	949,8	773,3	700,8	90,6	25,3	Izegem
3 782,5	405,0	828,4	667,3	671,5	100,6	26,5	Ledegem
3 297,8	398,1	928,9	756,8	713,0	94,2	29,1	Lichtervelde
4 014,8	373,6	852,8	717,3	642,3	89,5	19,4	Moorslede
23 494,6	434,3	971,7	767,0	729,7	95,1	26,3	Roeselare
3 891,1	353,6	868,7	736,8	671,1	91,1	20,6	Staden

GEMEENTEN	Aantal aangiften						
	< 100 000	100 000 - < 250 000	250 000 - < 500 000	500 000 - < 700 000	700 000 - < 1 000 000	1 000 000 & +	Totaal
1	2	3	4	5	6	7	8
Arrondissement Tielt	1 014	1 756	6 919	6 777	8 271	12 301	37 038
Ardoie	122	164	717	712	897	1 336	3 948
Dentergem	69	133	573	581	697	1 146	3 199
Meulebeke	120	216	810	888	1 082	1 489	4 605
Oostrozebeke	60	132	549	582	711	1 097	3 131
Pittem	92	131	464	480	568	883	2 618
Ruiselede	75	124	411	406	486	633	2 135
Tielt	233	410	1 661	1 465	1 861	2 800	8 430
Wielsbeke	87	188	690	687	840	1 319	3 811
Wingene	156	258	1 044	976	1 129	1 598	5 161
Arrondissement Veurne	707	1 330	6 229	5 136	5 355	7 489	26 246
Alveringem	60	155	624	395	387	448	2 069
De Panne	101	244	1 220	1 050	978	1 068	4 661
Koksijde	276	435	2 177	1 744	1 905	3 158	9 695
Nieuwpoort	129	251	1 100	1 016	1 046	1 239	4 781
Veurne	141	245	1 108	931	1 039	1 576	5 040
WAALS GEWEST	44 960	76 847	323 512	292 618	304 172	431 535	1 473 644
waarvan Duitstalige Gemeenschap	807	1 267	5 439	6 086	6 929	8 469	28 997
Provincie Waals Brabant	4 946	7 870	26 548	26 371	28 961	59 489	154 185
Arrondissement Nijvel	4 946	7 870	26 548	26 371	28 961	59 489	154 185
Bevekom	84	130	427	449	543	1 133	2 766
Eigenbrakel	484	774	2 547	2 645	3 001	6 610	16 061
Kasteelbrakel	191	235	858	796	794	1 573	4 447
Chastre	82	114	377	421	488	1 051	2 533
Chaumont-Gistoux	148	223	666	609	671	1 951	4 268
Court-Saint-Etienne	123	176	571	672	709	1 470	3 721
Genepiën	205	353	1 197	1 048	1 146	2 216	6 165
Graven	154	251	902	766	903	2 071	5 047
Hélécine	29	48	310	283	274	453	1 397
Incourt	57	100	389	320	314	662	1 842
Itter	64	120	473	511	476	937	2 581
Geldenaken	154	251	1 106	889	994	1 729	5 123
Terhulpen	86	130	454	467	560	1 238	2 935
Lasne	192	329	854	837	884	2 408	5 504
Mont-Saint-Guibert	81	122	401	416	488	1 041	2 549
Nijvel	321	571	2 049	2 102	2 266	4 129	11 438
Orp-Jauche	70	146	747	614	624	1 152	3 353
Ottignies-Louvain-la-Neuve	464	697	1 673	1 627	1 957	4 577	10 995
Perwijs	80	142	506	557	610	1 116	3 011
Ramillies	50	102	471	412	442	849	2 326
Rebecq	97	250	972	876	939	1 431	4 565
Rixensart	283	394	1 400	1 442	1 723	3 937	9 179
Tubeke	285	482	1 900	2 156	2 177	2 911	9 911
Villers-la-Ville	93	178	681	695	782	1 532	3 961
Walhain	64	112	358	420	417	976	2 347
Waterloo	459	639	1 682	1 828	2 115	4 988	11 711
Waver	546	801	2 577	2 513	2 664	5 348	14 449

Totaal belastbaar netto-inkomen (1 000 000 BEF)	Gemiddelde waarden			Interkwartiele maten			GEMEENTEN
	Gemiddeld inkomen per		Mediaan inkomen (1 000 BEF)	Verschil	Coëfficiënt	Asymmetrie	
	Inwoner (1 000 BEF)	Aangifte (1 000 BEF)					
9	10	11	12	13	14	15	16
34 057,2	387,5	919,5	758,0	704,7	93,0	23,5	Arrondissement Tielt
3 652,8	384,1	925,2	768,5	697,0	90,7	22,2	Ardooise
2 984,5	381,6	933,0	772,6	719,2	93,1	26,4	Dentergem
4 118,9	373,4	894,4	759,1	663,7	87,4	22,5	Meulebeke
3 034,7	415,4	969,3	788,1	716,1	90,9	23,8	Oostrozebeke
2 402,1	363,5	917,5	758,6	756,0	99,7	26,4	Pittem
1 873,8	370,2	877,6	727,4	657,3	90,4	19,2	Ruiselede
7 975,0	414,8	946,0	755,3	729,8	96,6	23,5	Tielt
3 515,8	396,7	922,5	774,0	738,0	95,3	24,9	Wielsbeke
4 499,5	360,9	871,8	731,3	651,3	89,1	19,6	Wingene
23 620,0	419,9	899,9	687,8	635,3	92,4	23,9	Arrondissement Veurne
1 517,2	318,1	733,3	596,9	535,5	89,7	19,6	Alveringem
3 672,8	377,0	788,0	641,6	518,7	80,8	23,7	De Panne
10 027,2	509,7	1 034,3	727,1	738,1	101,5	26,2	Koksijde
3 964,8	386,4	829,3	673,7	568,3	84,4	22,3	Nieuwpoort
4 438,1	375,8	880,6	723,8	683,1	94,4	20,4	Veurne
1 327 343,3	397,9	900,7	699,1	642,3	91,9	24,2	WAALS GEWEST
26 091,1	369,3	899,8	732,2	591,2	80,8	18,6	waarvan Duitstalige Gemeenschap
174 608,4	500,8	1 132,5	799,7	891,4	111,5	31,4	Provincie Waals Brabant
174 608,4	500,8	1 132,5	799,7	891,4	111,5	31,4	Arrondissement Nijvel
3 212,1	516,5	1 161,3	835,9	917,5	109,8	32,4	Bevekom
19 305,4	550,4	1 202,0	836,6	964,7	115,3	33,5	Eigenbrakel
4 671,6	520,3	1 050,5	752,5	828,7	110,1	30,3	Kasteelbrakel
2 940,0	456,0	1 160,7	853,7	954,4	111,8	32,2	Chastre
5 889,8	584,0	1 380,0	912,2	1 165,3	127,7	30,7	Chaumont-Gistoux
4 217,8	484,1	1 133,5	821,8	889,3	108,2	31,8	Court-Saint-Etienne
6 523,6	475,9	1 058,2	758,9	838,3	110,5	29,8	Genepiën
6 277,1	533,6	1 243,7	826,9	988,9	119,6	32,0	Graven
1 329,2	464,9	951,4	726,6	696,7	95,9	26,1	Hélécine
1 957,2	478,9	1 062,6	739,0	866,3	117,2	32,9	Incourt
2 703,7	481,1	1 047,6	767,0	798,5	104,1	31,8	Itter
5 160,9	452,0	1 007,4	737,5	795,2	107,8	29,3	Geldenaken
3 804,8	550,9	1 296,4	858,6	985,9	114,8	33,6	Terhulpen
7 927,2	586,2	1 440,3	866,3	1 166,5	134,7	37,2	Lasne
2 947,0	505,5	1 156,1	840,7	954,0	113,5	32,8	Mont-Saint-Guibert
11 889,1	501,0	1 039,4	775,1	766,5	98,9	26,2	Nijvel
3 259,1	441,7	972,0	741,7	769,4	103,7	28,7	Orp-Jauche
12 623,7	464,5	1 148,1	855,0	979,6	114,6	25,7	Ottignies-Louvain-la-Neuve
3 147,4	449,0	1 045,3	788,3	806,3	102,3	31,1	Perwijs
2 344,1	444,6	1 007,8	765,1	823,7	107,7	31,9	Ramillies
4 310,2	436,9	944,2	725,8	687,5	94,7	24,5	Rebecq
11 591,7	545,2	1 262,8	873,1	1 041,7	119,3	33,9	Rixensart
8 843,3	412,9	892,3	714,8	625,0	87,4	26,9	Tubeke
4 311,2	473,5	1 088,4	809,1	835,3	103,2	28,0	Villers-la-Ville
2 737,7	508,2	1 166,5	846,5	990,7	117,0	35,0	Walhain
14 957,7	516,3	1 277,2	855,8	1 029,4	120,3	34,4	Waterloo
15 725,9	509,8	1 088,4	772,7	874,9	113,2	32,3	Waver

GEMEENTEN	Aantal aangiften						Totaal
	< 100 000	100 000 - < 250 000	250 000 - < 500 000	500 000 - < 700 000	700 000 - < 1 000 000	1 000 000 & +	
1	2	3	4	5	6	7	8
Provincie Henegouwen	17 095	30 334	137 486	117 443	116 085	148 261	566 704
Arrondissement Aat	948	2 031	8 991	7 203	7 551	10 152	36 876
Aat	305	667	2 687	2 390	2 550	3 644	12 243
Beloeil	140	290	1 286	1 177	1 249	1 582	5 724
Bernissart	131	360	1 715	1 067	991	1 189	5 453
Bruglette	87	86	475	322	331	415	1 716
Chièvres	64	155	682	587	557	766	2 811
Elzele	72	137	660	478	535	741	2 623
Vloesberg	28	93	377	285	326	443	1 552
Frasnes-lez-Anvaing	121	243	1 109	897	1 012	1 372	4 754
Arrondissement Charleroi	5 621	10 147	46 688	39 891	37 805	45 391	185 543
Aiseau-Presles	104	189	887	970	996	1 194	4 340
Chapelle-lez-Herlaimont	146	266	1 325	1 278	1 275	1 460	5 750
Charleroi	2 675	5 242	24 596	19 756	17 866	19 266	89 401
Châtelet	347	696	3 308	3 296	3 236	3 522	14 405
Courcelles	328	727	3 332	2 936	2 743	3 205	13 271
Farciennes	176	284	1 241	983	961	858	4 503
Fleurus	433	650	2 596	2 077	2 002	2 539	10 297
Fontaine-l'Évêque	154	345	1 734	1 637	1 508	1 744	7 122
Gerpennes	288	267	1 076	1 001	1 047	2 120	5 799
Les Bons Villers	188	244	843	716	709	1 368	4 068
Manage	233	470	2 491	2 032	1 987	2 312	9 525
Montigny-le-Tilleul	263	237	1 006	993	1 050	1 810	5 359
Pont-à-Celles	173	320	1 358	1 374	1 497	2 504	7 226
Seneffe	113	210	895	842	928	1 489	4 477
Arrondissement Bergen	3 514	6 265	28 059	22 015	21 771	28 626	110 250
Boussu	216	480	2 150	1 822	1 734	1 954	8 356
Colfontaine	294	479	2 577	1 858	1 660	1 841	8 709
Dour	248	475	2 253	1 457	1 407	1 650	7 490
Frameries	214	420	1 918	1 909	1 920	2 201	8 582
Hensies	107	174	756	639	578	665	2 919
Honnelles	108	156	628	434	466	618	2 410
Jurbeke	93	146	759	676	743	1 501	3 918
Lens	49	101	490	332	335	494	1 801
Bergen	1 371	2 275	9 321	7 829	7 824	11 261	39 881
Quaregnon	206	423	2 085	1 768	1 717	1 800	7 999
Quévy	53	161	642	646	686	1 086	3 274
Quiévrain	176	234	920	662	650	681	3 323
Saint-Ghislain	379	741	3 560	1 983	2 051	2 874	11 588
Arrondissement Moeskroen	818	1 511	6 548	7 029	7 182	7 694	30 782
Komen-Waasten	209	410	1 619	1 766	1 715	1 767	7 486
Moeskroen	609	1 101	4 929	5 263	5 467	5 927	23 296
Arrondissement Zinnik	2 080	3 791	17 251	15 877	15 615	21 999	76 613
's Gravenbrakel	236	404	1 691	1 608	1 693	2 992	8 624
Ecaussinnes	92	197	860	859	926	1 280	4 214
Edingen	127	214	975	1 011	989	1 695	5 011
La Louvière	1 043	1 799	8 989	7 550	6 745	7 956	34 082
Le Roeulx	95	155	596	622	674	1 132	3 274
Lessen	170	353	1 504	1 653	1 737	2 250	7 667
Opzullik	57	149	572	548	650	1 290	3 266
Zinnik	260	520	2 064	2 026	2 201	3 404	10 475

Totaal belastbaar netto-inkomen (1 000 000 BEF)	Gemiddelde waarden			Interkwartiele maten			GEMEENTEN
	Gemiddeld inkomen per		Mediaan inkomen (1 000 BEF)	Verschil	Coëfficiënt	Asymmetrie	
	Inwoner (1 000 BEF)	Aangifte (1 000 BEF)					
9	10	11	12	13	14	15	16
476 069,8	371,9	840,1	664,3	585,7	88,2	23,4	Provincie Henegouwen
31 507,1	399,4	854,4	678,9	627,1	92,4	21,9	Arrondissement Aat
10 966,5	432,4	895,7	708,2	657,8	92,9	22,2	Aat
4 902,6	370,5	856,5	694,3	600,2	86,5	21,6	Beloeil
4 111,9	360,4	754,1	586,9	537,0	91,5	29,3	Bernissart
1 340,4	402,9	781,1	627,4	581,9	92,7	21,9	Brugellette
2 414,0	403,1	858,8	670,7	620,0	92,5	26,3	Chièvres
2 253,4	404,6	859,1	687,2	655,9	95,4	19,6	Elzele
1 346,6	425,1	867,7	695,2	651,9	93,8	18,1	Vloesberg
4 171,6	385,0	877,5	701,5	656,2	93,5	22,4	Frasnes-lez-Anvaing
150 991,7	358,1	813,8	647,1	551,6	85,2	23,4	Arrondissement Charleroi
3 808,4	348,7	877,5	706,0	563,6	79,8	21,9	Aiseau-Prezies
4 710,6	337,8	819,2	677,1	546,9	80,8	21,0	Chapelle-lez-Herlaimont
68 261,5	338,9	763,5	614,4	504,5	82,1	24,8	Charleroi
11 667,9	328,7	810,0	666,6	529,0	79,4	22,4	Châtelet
10 590,9	356,5	798,1	646,0	537,5	83,2	23,9	Courcelles
3 254,3	285,8	722,7	606,8	461,4	76,0	17,9	Farciennes
8 273,5	369,8	803,5	636,6	575,2	90,4	24,7	Fleurus
5 845,5	344,3	820,8	659,0	527,0	80,0	22,8	Fontaine-l'Evêque
6 090,6	509,6	1 050,3	761,2	879,7	115,6	34,5	Gerpennes
3 890,2	447,0	956,3	713,9	792,4	111,0	29,7	Les Bons Villers
7 642,9	350,7	802,4	652,9	541,4	82,9	20,7	Manage
5 423,6	522,8	1 012,1	741,9	760,7	102,5	28,1	Montigny-le-Tilleul
7 024,9	437,0	972,2	765,0	717,3	93,8	24,3	Pont-à-Celles
4 506,8	428,9	1 006,7	748,4	725,8	97,0	25,3	Seneffe
91 414,9	366,3	829,2	652,3	592,0	90,7	24,4	Arrondissement Bergen
6 554,7	326,8	784,4	638,7	531,9	83,3	23,4	Boussu
6 443,2	313,5	739,8	600,0	495,9	82,7	27,5	Colfontaine
5 803,5	343,5	774,8	596,8	533,5	89,4	29,1	Dour
7 108,5	342,7	828,3	678,5	551,3	81,3	22,2	Frameries
2 277,2	336,5	780,1	628,3	532,6	84,8	22,6	Hensies
1 949,1	385,1	808,8	630,3	617,7	98,0	24,5	Honnelles
4 076,0	443,8	1 040,3	804,2	867,2	107,8	28,1	Jurbeke
1 555,4	410,1	863,6	653,7	652,2	99,8	25,1	Lens
34 601,7	380,0	867,6	675,8	631,3	93,4	24,3	Bergen
6 198,8	322,4	774,9	639,3	508,4	79,5	21,4	Quaregnon
3 159,8	425,0	965,1	751,3	713,1	94,9	26,0	Quévy
2 438,1	362,7	733,7	593,1	522,9	88,2	18,6	Quiévrain
9 249,0	418,6	798,2	601,4	600,7	99,9	30,8	Saint-Ghislain
25 323,0	361,4	822,7	683,4	530,0	77,5	19,4	Arrondissement Moeskroen
5 888,3	334,9	786,6	663,9	510,1	76,8	20,8	Komen-Waasten
19 434,7	370,3	834,2	690,0	536,9	77,8	19,0	Moeskroen
68 142,7	393,7	889,4	690,0	629,2	91,2	26,1	Arrondissement Zinnik
8 382,4	442,1	972,0	751,4	751,7	100,0	28,5	's Gravenbrakel
3 785,0	395,2	898,2	724,3	613,6	84,7	21,2	Ecaussinnes
5 268,7	487,5	1 051,4	742,2	741,0	99,8	30,8	Edingen
26 779,0	349,1	785,7	630,3	532,5	84,5	25,5	La Louvière
3 229,8	408,4	986,5	757,2	730,6	96,5	27,6	Le Roeulx
7 079,5	414,0	923,4	718,6	608,5	84,7	24,0	Lessen
3 486,9	468,6	1 067,6	828,1	858,7	103,7	26,7	Opzullik
10 131,4	412,2	967,2	741,1	698,6	94,3	25,0	Zinnik

GEMEENTEN	Aantal aangiften						
	< 100 000	100 000 - < 250 000	250 000 - < 500 000	500 000 - < 700 000	700 000 - < 1 000 000	1 000 000 & +	Totaal
1	2	3	4	5	6	7	8
Arrondissement Thuin	2 257	3 407	15 659	13 080	13 114	16 992	64 509
Anderlues	93	231	1 068	1 137	1 018	1 117	4 664
Beaumont	66	153	662	511	571	753	2 716
Binche	341	688	3 502	3 130	2 954	3 360	13 975
Chimay	92	206	947	819	855	979	3 898
Erquelinnes	253	327	1 467	950	920	949	4 866
Estinnes	75	143	654	641	605	923	3 041
Froidchapelle	45	67	361	300	276	283	1 332
Ham-sur-Heure-Nalinnes	254	312	1 306	1 089	1 201	2 291	6 453
Lobbès	192	165	720	510	490	777	2 854
Merbes-le-Château	86	129	541	368	375	429	1 928
Momignies	55	137	493	421	490	425	2 021
Morlanwelz	205	362	1 775	1 653	1 714	1 975	7 684
Sivry-Rance	61	91	439	326	395	520	1 832
Thuin	439	396	1 724	1 225	1 250	2 211	7 245
Arrondissement Doornik	1 857	3 182	14 290	12 348	13 047	17 407	62 131
Antoing	84	162	750	708	800	835	3 339
Brunehaut	63	159	708	648	632	854	3 064
Celles	75	131	617	462	475	640	2 400
Estaimpuis	92	188	867	913	872	1 104	4 036
Leuze-en-Hainaut	120	261	1 328	1 130	1 225	1 633	5 697
Mont-de-l'Enclus	25	57	298	277	319	421	1 397
Pecq	41	118	667	456	469	664	2 415
Péruwelz	209	339	1 570	1 425	1 478	1 734	6 755
Rumes	43	111	581	491	466	601	2 293
Doornik	1 105	1 656	6 904	5 838	6 311	8 921	30 735
Provincie Luik	14 197	22 748	95 363	91 585	96 561	133 480	453 934
Arrondissement Hoei	1 308	2 135	8 612	8 976	9 244	13 972	44 247
Amay	164	272	1 152	1 374	1 313	1 646	5 921
Anthisnes	36	78	312	321	356	614	1 717
Burdinne	22	55	220	218	260	391	1 166
Clavier	43	101	354	362	364	512	1 736
Engis	81	124	515	580	566	699	2 565
Ferrières	47	90	375	318	371	620	1 821
Hamoir	48	89	339	319	337	461	1 593
Héron	55	77	336	333	437	574	1 812
Hoei	291	492	1 948	1 787	1 761	2 386	8 665
Marchin	57	116	387	401	448	674	2 083
Modave	28	76	283	312	306	556	1 561
Nandrin	61	66	363	385	383	985	2 243
Ouffet	50	58	218	212	253	320	1 111
Tinlot	48	40	171	155	185	336	935
Verlaine	36	56	232	237	272	584	1 417
Villers-Le-Bouillet	64	114	442	505	493	808	2 426
Wanze	177	231	965	1 157	1 139	1 806	5 475

Totaal belastbaar netto-inkomen (1 000 000 BEF)	Gemiddelde waarden			Interkwartiele maten			GEMEENTEN
	Gemiddeld inkomen per		Mediaan inkomen (1 000 BEF)	Verschil	Coëfficiënt	Asymmetrie	
	Inwoner (1 000 BEF)	Aangifte (1 000 BEF)					
9	10	11	12	13	14	15	16
54 992,9	376,7	852,5	663,8	593,0	89,3	23,5	Arrondissement Thuin
3 737,3	324,2	801,3	659,6	515,5	78,1	24,6	Anderlues
2 314,9	352,9	852,3	688,4	629,2	91,4	22,0	Beaumont
11 276,0	350,3	806,9	652,4	531,1	81,4	23,4	Binche
3 199,9	328,0	820,9	669,0	559,5	83,6	19,0	Chimay
3 444,6	354,7	707,9	578,0	508,1	87,9	20,2	Erquennes
2 713,8	360,5	892,4	702,2	650,5	92,6	27,7	Estinnes
1 023,6	310,9	768,5	616,6	514,0	83,4	23,2	Froidchapelle
6 866,5	519,8	1 064,1	757,1	821,1	108,5	28,3	Ham-sur-Heure-Nalinnes
2 280,8	413,9	799,2	632,2	653,5	103,4	25,2	Lobbès
1 488,7	369,7	772,1	596,2	551,8	92,6	26,1	Merbes-le-Château
1 562,7	303,3	773,2	648,9	497,3	76,6	10,3	Momignies
7 109,2	385,7	925,2	677,5	551,4	81,4	22,7	Morlanwelz
1 538,0	340,7	839,5	699,6	631,1	90,2	16,3	Sivry-Rance
6 436,8	441,0	888,4	671,0	729,7	108,8	26,8	Thuin
53 697,5	381,7	864,3	689,1	621,3	90,2	22,6	Arrondissement Doornik
2 722,9	363,8	815,5	683,3	540,5	79,1	17,3	Antoing
2 563,9	343,5	836,8	687,2	615,2	89,5	26,3	Brunehaut
1 986,6	367,8	827,8	663,0	625,2	94,3	23,9	Celles
3 431,1	358,6	850,1	688,9	575,5	83,5	24,7	Estaimpuis
5 005,1	383,2	878,5	701,0	632,4	90,2	22,0	Leuze-en-Hainaut
1 218,9	388,1	872,5	724,2	642,0	88,7	25,1	Mont-de-l'Enclus
2 046,6	397,5	847,5	662,3	633,0	95,6	26,3	Pecq
5 598,6	332,3	828,8	675,9	569,5	84,3	19,6	Péruwelz
1 862,4	366,8	812,2	661,7	598,4	90,4	29,3	Rumes
27 261,4	403,9	887,0	695,0	647,7	93,2	22,3	Doornik
407 075,9	399,5	896,8	707,4	630,4	89,1	23,3	Provincie Luik
40 896,0	410,4	924,3	727,5	670,7	92,2	26,8	Arrondissement Hoei
5 108,0	392,9	862,7	699,7	573,2	81,9	26,4	Amay
1 674,5	434,1	975,2	780,8	749,2	95,9	25,5	Anthisnes
1 111,8	413,8	953,5	770,3	741,6	96,3	24,6	Burdinne
1 563,7	383,3	900,8	705,9	624,4	88,5	23,8	Clavier
2 149,8	378,7	838,1	694,2	579,7	83,5	25,2	Engis
1 677,8	401,5	921,4	758,3	703,6	92,8	19,4	Ferrières
1 402,3	400,3	880,3	704,5	635,7	90,2	22,6	Hamoir
1 674,4	401,4	924,1	757,3	676,6	89,3	21,7	Héron
7 563,8	399,4	872,9	675,3	608,9	90,2	25,9	Hoei
1 940,9	390,4	931,8	742,1	688,1	92,7	25,7	Marchin
1 507,4	422,2	965,6	758,8	731,8	96,4	30,2	Modave
2 631,1	492,1	1 173,0	882,2	989,7	112,2	30,3	Nandrin
1 001,2	407,1	901,1	714,9	632,1	88,4	18,4	Ouffet
907,0	420,9	970,0	779,2	827,9	106,3	27,3	Tinlot
1 521,3	447,6	1 073,6	849,0	857,0	100,9	26,1	Verlaine
2 279,3	407,5	939,5	739,5	711,1	96,2	31,4	Villers-Le-Bouillet
5 181,6	430,0	946,4	743,9	687,0	92,3	28,5	Wanze

GEMEENTEN	Aantal aangiften						Totaal
	< 100 000	100 000 - < 250 000	250 000 - < 500 000	500 000 - < 700 000	700 000 - < 1 000 000	1 000 000 & +	
1	2	3	4	5	6	7	8
Arrondissement Luik	8 802	13 941	58 814	55 009	55 910	75 156	267 632
Ans	361	622	2 367	2 607	2 783	3 998	12 738
Awans	79	148	620	656	761	1 360	3 624
Aywaille	104	221	994	892	968	1 306	4 485
Bitsingen	120	241	988	752	782	1 138	4 021
Beyne-Heusay	104	218	959	986	1 133	1 572	4 972
Blégny	584	366	1 378	1 003	1 180	2 037	6 548
Chaufontaine	297	360	1 486	1 709	1 784	3 780	9 416
Comblain-au-Pont	53	133	492	507	528	632	2 345
Dalhem	268	177	671	444	503	995	3 058
Esneux	183	341	1 083	1 099	1 193	2 176	6 075
Flémalle	285	506	2 466	2 909	2 602	3 155	11 923
Fléron	186	327	1 376	1 444	1 486	2 229	7 048
Grâce-Hollogne	245	477	1 913	2 058	2 278	2 705	9 676
Herstal	701	1 021	5 118	3 534	3 800	4 156	18 330
Juprelle	113	153	697	649	742	1 397	3 751
Luik	2 415	4 690	19 558	17 384	17 347	21 274	82 668
Neupré	90	179	517	689	874	1 948	4 297
Oupeye	586	686	2 726	2 110	2 418	3 326	11 852
Saint-Nicolas	277	492	2 326	2 370	2 301	2 275	10 041
Seraing	623	1 235	5 985	6 815	5 883	6 368	26 909
Soumagne	153	302	1 179	1 179	1 293	2 187	6 293
Sprimont	153	253	1 046	898	1 050	1 905	5 305
Trooz	77	166	630	756	713	1 083	3 425
Wezet	745	627	2 239	1 559	1 508	2 154	8 832
Arrondissement Verviers	3 338	5 384	22 166	21 752	24 982	33 994	111 616
Aubel	41	82	309	264	326	584	1 606
Baelen	50	73	250	297	358	571	1 599
Dison	230	294	1 250	1 176	1 267	1 416	5 633
Herve	220	294	1 234	1 254	1 394	2 468	6 864
Jalhay	119	143	490	492	654	1 275	3 173
Lierneux	60	78	310	228	296	379	1 351
Limburg	66	106	455	460	569	744	2 400
Malmedy	87	232	1 010	1 014	1 072	1 540	4 955
Olné	42	61	234	257	299	684	1 577
Pepinster	108	215	770	760	919	1 272	4 044
Plombières	111	177	630	622	836	1 048	3 424
Spa	164	247	938	878	1 118	1 329	4 674
Stavelot	80	164	623	551	605	820	2 843
Stoumont	33	57	304	230	267	380	1 271
Theux	141	208	898	890	1 011	1 691	4 839
Thimister-Clermont	57	104	340	338	390	795	2 024
Trois-Ponts	30	52	206	203	208	316	1 015
Verviers	713	1 218	5 185	4 445	4 887	6 230	22 678
Weismes	60	135	624	594	672	721	2 806
Welkenraedt	119	177	667	713	905	1 262	3 843
Amel	50	112	427	488	473	485	2 035
Büllingen	65	106	372	465	584	493	2 085
Burg-Reuland	35	64	312	311	280	313	1 315
Bütgenbach	86	94	467	556	588	615	2 406
Eupen	218	282	1 475	1 689	1 826	2 634	8 124
Kelmis	90	195	725	852	1 028	1 090	3 980
Lontzen	57	125	374	357	477	655	2 045
Raeren	76	134	607	624	836	1 157	3 434
Sankt Vith	130	155	680	744	837	1 027	3 573

Totaal belastbaar netto-inkomen (1 000 000 BEF)	Gemiddelde waarden			Interkwartiele maten			GEMEENTEN
	Gemiddeld inkomen per		Mediaan inkomen (1 000 BEF)	Verschil	Coëfficiënt	Asymmetrie	
	Inwoner (1 000 BEF)	Aangifte (1 000 BEF)					
9	10	11	12	13	14	15	16
235 743,7	402,0	880,9	688,3	609,2	88,5	23,9	Arrondissement Luik
11 686,4	423,7	917,4	734,0	648,7	88,4	24,5	Ans
3 718,8	450,5	1 026,2	813,1	797,2	98,0	25,1	Awans
3 883,0	388,5	865,8	708,0	620,1	87,6	20,3	Aywaille
3 389,3	415,4	842,9	674,7	641,6	95,1	22,1	Bitsingen
4 472,9	383,9	899,6	743,4	641,3	86,3	21,3	Beyne-Heusay
5 824,3	473,4	889,5	687,4	778,1	113,2	20,8	Blégny
11 223,1	544,8	1 191,9	823,9	884,9	107,4	32,7	Chaufontaine
1 957,2	376,9	834,6	696,1	563,6	81,0	21,2	Comblain-au-Pont
2 758,6	449,9	902,1	685,7	810,8	118,2	21,4	Dalhem
6 168,8	468,4	1 015,4	775,8	799,9	103,1	28,5	Esneux
10 097,7	390,5	846,9	683,5	546,8	80,0	27,8	Flémalle
6 420,8	406,1	911,0	730,2	644,7	88,3	24,2	Fléron
8 204,6	363,6	847,9	715,6	574,9	80,3	19,0	Grâce-Hollogne
13 916,6	383,4	759,2	624,9	537,0	85,9	23,1	Herstal
3 773,2	464,3	1 005,9	794,3	814,1	102,5	25,4	Juprelle
72 110,9	386,5	872,3	664,6	568,0	85,5	23,2	Luik
5 394,2	568,9	1 255,3	913,2	985,1	107,9	32,6	Neupré
10 013,8	422,1	844,9	678,2	648,1	95,6	21,6	Oupeye
7 743,8	335,2	771,2	657,5	496,6	75,5	20,3	Saint-Nicolas
21 510,4	354,5	799,4	658,3	497,5	75,6	25,6	Seraing
6 065,4	415,1	963,8	768,9	725,9	94,4	23,4	Soumagne
5 397,9	437,1	1 017,5	771,1	787,7	102,1	25,1	Sprimont
3 143,7	411,1	917,9	730,1	645,6	88,4	27,3	Trooz
6 868,4	414,7	777,7	595,4	619,7	104,1	26,8	Wezet
100 922,5	381,0	904,2	731,5	641,7	87,7	20,3	Arrondissement Verviers
1 582,2	411,1	985,2	783,8	801,3	102,2	22,0	Aubel
1 536,5	400,3	960,9	791,2	742,3	93,8	25,5	Baelen
4 526,7	325,1	803,6	673,5	552,6	82,0	18,8	Dison
6 680,7	405,6	973,3	775,8	748,0	96,4	24,6	Herve
3 321,6	447,4	1 046,8	840,2	810,0	96,4	20,4	Jalhay
1 145,7	349,3	848,0	699,8	657,5	94,0	17,3	Lierneux
2 135,2	388,7	889,7	755,5	631,2	83,5	16,2	Limburg
4 584,2	412,9	925,2	732,4	648,5	88,5	23,3	Malmédy
1 791,6	484,1	1 136,1	881,0	900,0	102,2	27,8	Olné
3 619,6	390,7	895,1	749,4	655,1	87,4	18,1	Pepinster
3 021,3	323,2	882,4	754,1	628,4	83,3	12,5	Plombières
4 167,9	403,8	891,7	725,5	606,3	83,6	14,5	Spa
2 454,7	378,2	863,4	700,4	633,7	90,5	21,3	Stavelot
1 127,8	393,6	887,3	710,6	671,6	94,5	19,3	Stoumont
4 793,9	432,4	990,7	768,0	742,5	96,7	25,2	Theux
2 119,4	419,7	1 047,1	818,2	807,4	98,7	22,1	Thimister-Clermont
923,6	396,2	910,0	723,0	669,4	92,6	23,6	Trois-Ponts
19 415,3	365,6	856,1	689,4	602,0	87,3	21,0	Verviers
2 360,9	363,9	841,4	697,8	553,8	79,4	15,5	Weismes
3 522,4	401,3	916,6	772,2	665,6	86,2	17,9	Welkenraedt
1 598,2	317,7	785,4	675,4	506,5	75,0	16,7	Amel
1 676,1	319,0	803,9	715,2	491,4	68,7	7,5	Büllingen
1 015,5	268,1	772,2	651,0	523,2	80,4	24,6	Burg-Reuland
1 936,1	350,6	804,7	699,9	526,4	75,2	18,3	Bütgenbach
7 994,4	457,5	984,0	755,3	670,8	88,8	25,6	Eupen
3 416,8	338,6	858,5	730,2	544,1	74,5	13,4	Kelmis
1 850,1	372,1	904,7	761,0	661,8	87,0	14,4	Lontzen
3 521,5	368,1	1 025,5	790,4	659,7	83,5	16,1	Raeren
3 082,4	344,2	862,7	724,7	591,0	81,5	17,7	Sankt Vith

GEMEENTEN	Aantal aangiften						Totaal
	< 100 000	100 000 - < 250 000	250 000 - < 500 000	500 000 - < 700 000	700 000 - < 1 000 000	1 000 000 & +	
1	2	3	4	5	6	7	8
Arrondissement Borgworm	749	1 288	5 771	5 848	6 425	10 358	30 439
Berloz	22	47	220	233	274	359	1 155
Braives	51	120	472	425	492	779	2 339
Crisnée	15	38	199	209	256	436	1 153
Donceel	36	47	179	198	241	434	1 135
Faimes	29	53	231	241	318	501	1 373
Fexhe-le-Haut-Clocher	27	50	194	229	280	470	1 250
Geer	32	54	206	220	246	376	1 134
Hannuit	145	278	1 194	1 065	1 116	2 021	5 819
Lijsem	36	53	275	250	259	407	1 280
Oerle	37	62	269	277	292	501	1 438
Remicourt	54	85	413	375	514	755	2 196
Saint-Georges-sur-Meuse	96	121	580	703	594	989	3 083
Borgworm	146	249	1 109	1 249	1 340	2 019	6 112
Wasseiges	23	31	230	174	203	311	972
Provincie Luxemburg	3 125	5 593	23 158	19 266	21 711	30 591	103 444
Arrondissement Aarlen	432	840	3 296	3 441	4 450	7 234	19 693
Aarlen	224	434	1 543	1 719	2 229	4 072	10 221
Attert	22	52	261	195	266	688	1 484
Aubange	123	237	953	1 035	1 308	1 460	5 116
Martelange	12	28	158	135	143	209	685
Messancy	51	89	381	357	504	805	2 187
Arrondissement Bastenaken	680	1 219	4 884	3 181	3 341	4 629	17 934
Bastenaken	321	441	1 537	985	1 134	1 644	6 062
Bertogne	43	83	365	215	196	282	1 184
Fauvillers	16	61	230	151	143	242	843
Gouvy	49	114	548	347	382	468	1 908
Houffalize	44	124	569	388	333	429	1 887
Sainte-Ode	63	77	323	179	192	231	1 065
Vaux-sur-Sûre	46	137	544	313	346	449	1 835
Vielsalm	98	182	768	603	615	884	3 150
Arrondissement Marche-en-Famenne	878	1 393	5 531	4 152	4 573	5 847	22 374
Durbuy	180	309	1 282	858	925	1 074	4 628
Erezée	91	104	396	216	246	315	1 368
Hotton	166	155	563	392	440	554	2 270
La Roche-en-Ardenne	45	169	636	376	339	385	1 950
Manhay	28	63	314	255	228	300	1 188
Marche-en-Famenne	230	354	1 319	1 289	1 565	2 055	6 812
Nassogne	36	99	373	373	419	624	1 924
Rendeux	68	78	330	195	210	211	1 092
Tenneville	34	62	318	198	201	329	1 142
Arrondissement Neufchâteau	626	1 276	5 582	4 603	4 887	6 519	23 493
Bertrix	101	175	766	664	709	942	3 357
Bouillon	71	125	676	548	469	533	2 422
Daverdisse	11	31	168	149	130	107	596
Herbeumont	13	29	142	137	133	152	606
Léglise	37	80	414	251	293	446	1 521
Libin	37	111	409	348	402	514	1 821
Libramont-Chevigny	81	216	759	650	774	1 251	3 731
Neufchâteau	87	163	622	481	519	759	2 631
Paliseul	65	100	498	429	412	515	2 019
Saint-Hubert	75	130	586	519	546	743	2 599
Tellin	19	40	189	182	239	257	926
Wellin	29	76	353	245	261	300	1 264

Totaal belastbaar netto-inkomen (1 000 000 BEF)	Gemiddelde waarden			Interkwartiele maten			GEMEENTEN
	Gemiddeld inkomen per		Mediaan inkomen (1 000 BEF)	Verschil	Coëfficiënt	Asymmetrie	
	Inwoner (1 000 BEF)	Aangifte (1 000 BEF)					
9	10	11	12	13	14	15	16
29 513,7	434,6	969,6	758,9	719,8	94,8	26,4	Arrondissement Borgworm
1 074,2	410,3	930,0	750,8	668,3	89,0	24,7	Berloz
2 180,1	409,6	932,1	750,6	706,8	94,2	22,5	Braives
1 187,2	466,1	1 029,7	815,0	758,8	93,1	23,9	Crisnée
1 167,2	442,1	1 028,4	816,1	805,6	98,7	26,9	Donceel
1 377,3	439,5	1 003,1	808,8	721,5	89,2	23,1	Faimes
1 291,4	442,1	1 033,1	812,8	702,3	86,4	27,0	Fexhe-le-Haut-Clocher
1 119,7	439,6	987,4	747,9	707,1	94,5	28,5	Geer
5 697,1	432,7	979,0	749,6	780,9	104,2	29,4	Hannuit
1 161,8	414,6	907,7	723,6	670,9	92,7	24,9	Lijsem
1 384,2	420,2	962,6	763,8	747,7	97,9	27,3	Oerle
2 184,7	462,7	994,9	773,2	712,0	92,1	22,8	Remicourt
2 868,0	419,8	930,3	713,7	657,2	92,1	32,2	Saint-Georges-sur-Meuse
5 892,4	448,2	964,1	754,0	687,5	91,2	27,1	Borgworm
928,4	417,6	955,1	734,0	708,0	96,4	23,4	Wasseiges
90 813,4	369,2	877,9	706,5	657,4	93,1	20,9	Provincie Luxemburg
20 156,9	389,5	1 023,6	812,5	753,0	92,7	22,7	Arrondissement Aarlen
11 101,4	448,8	1 086,1	849,2	818,5	96,4	26,1	Aarlen
1 745,7	427,3	1 176,3	920,4	1 078,3	117,2	29,3	Attert
4 481,9	306,8	876,1	742,7	585,3	78,8	14,8	Aubange
600,2	416,5	876,3	716,3	657,7	91,8	25,0	Martelange
2 227,7	323,7	1 018,6	815,5	748,1	91,7	19,0	Messancy
14 384,6	356,5	802,1	634,5	629,6	99,2	21,1	Arrondissement Bastenaken
4 876,7	366,1	804,5	643,1	670,1	104,2	21,4	Bastenaken
870,7	323,0	735,4	596,1	618,7	103,8	24,1	Bertogne
704,0	384,3	835,1	643,3	691,4	107,5	28,0	Fauvillers
1 457,7	320,8	764,0	631,2	597,5	94,7	19,8	Gouvy
1 609,8	357,9	853,1	601,0	569,8	94,8	23,1	Houffalize
785,0	361,7	737,1	566,2	579,8	102,4	26,2	Sainte-Ode
1 436,5	345,5	782,8	611,2	612,0	100,1	23,0	Vaux-sur-Sûre
2 644,3	370,9	839,4	677,3	645,2	95,3	23,5	Vielsalm
18 127,8	361,7	810,2	661,4	607,7	91,9	19,2	Arrondissement Marche-en-Famenne
3 550,4	360,3	767,1	619,5	574,8	92,8	21,9	Durbuy
1 024,5	378,0	748,9	577,6	616,3	106,7	26,1	Erezée
1 695,4	348,6	746,9	616,0	618,0	100,3	21,4	Hotton
1 360,1	334,3	697,5	564,4	517,1	91,6	23,3	La Roche-en-Ardenne
963,8	333,5	811,3	649,5	568,7	87,6	24,3	Manhay
6 066,4	371,0	890,5	734,2	645,7	88,0	18,6	Marche-en-Famenne
1 742,7	368,3	905,7	748,7	646,4	86,3	19,0	Nassogne
786,3	356,4	720,0	570,1	520,5	91,3	22,2	Rendeux
938,4	384,1	821,7	646,4	721,6	111,6	29,4	Tenneville
19 906,1	358,7	847,3	684,2	618,7	90,4	22,0	Arrondissement Neufchâteau
2 801,9	348,8	834,6	690,6	599,7	86,8	20,3	Bertrix
1 850,0	338,6	763,8	617,7	508,7	82,4	23,2	Bouillon
429,5	315,8	720,7	597,8	418,2	70,0	26,1	Daverdisse
493,6	344,0	814,6	671,8	544,3	81,0	21,1	Herbeumont
1 261,9	344,2	829,7	679,1	673,1	99,1	20,9	Léglise
1 597,2	369,7	877,1	702,9	623,2	88,7	19,4	Libin
3 498,1	377,6	937,6	754,7	726,4	96,3	20,4	Libramont-Chevigny
2 276,7	368,4	865,3	682,7	666,3	97,6	23,1	Neufchâteau
1 628,0	325,7	806,3	657,9	575,3	87,4	23,3	Paaiseul
2 232,5	389,5	859,0	696,9	607,6	87,2	21,3	Saint-Hubert
818,2	368,5	883,6	733,8	584,0	79,6	14,2	Tellin
1 018,5	361,6	805,8	627,1	551,6	88,0	27,2	Wellin

GEMEENTEN	Aantal aangiften						Totaal
	< 100 000	100 000 - < 250 000	250 000 - < 500 000	500 000 - < 700 000	700 000 - < 1 000 000	1 000 000 & +	
1	2	3	4	5	6	7	8
Arrondissement Virton	509	865	3 865	3 889	4 460	6 362	19 950
Chiny	57	97	464	434	475	587	2 114
Etalle	42	83	280	326	362	728	1 821
Florenville	65	120	599	531	495	569	2 379
Habay	96	119	468	546	633	1 064	2 926
Meix-devant-Virton	25	48	204	207	281	343	1 108
Musson	24	57	222	246	358	444	1 351
Rouvroy	29	45	194	158	164	244	834
Saint-Léger	25	53	279	246	301	480	1 384
Tintigny	39	66	287	268	294	410	1 364
Virton	107	177	868	927	1 097	1 493	4 669
Provincie Namen	5 597	10 302	40 957	37 953	40 854	59 714	195 377
Arrondissement Dinant	1 124	2 349	9 462	8 493	9 181	11 743	42 352
Anhée	81	173	665	621	617	835	2 992
Beauraing	58	170	828	701	776	885	3 418
Bièvre	37	72	396	280	300	283	1 368
Ciney	150	344	1 351	1 247	1 336	1 859	6 287
Dinant	208	364	1 142	1 066	1 123	1 451	5 354
Gedinne	34	94	475	432	408	413	1 856
Hamois	71	132	495	454	547	899	2 598
Hastière	52	113	559	487	490	451	2 152
Havelange	51	112	420	369	413	501	1 866
Houyet	40	92	410	397	441	487	1 867
Onhaye	37	76	241	224	242	379	1 199
Rochefort	133	269	1 073	999	1 179	1 350	5 003
Somme-Leuze	38	100	405	334	354	449	1 680
Vresse-sur-Semois	34	69	382	270	273	261	1 289
Yvoir	100	169	620	612	682	1 240	3 423
Arrondissement Namen	3 854	6 546	25 265	23 783	25 760	41 027	126 235
Andenne	209	502	2 077	2 110	2 206	2 704	9 808
Assesse	80	133	469	432	535	969	2 618
Eghezée	123	268	1 073	1 144	1 192	2 119	5 919
Fernelmont	51	117	420	508	514	990	2 600
Floreffe	82	165	588	563	662	1 099	3 159
Fosses-la-Ville	78	194	734	756	720	1 227	3 709
Gembloux	255	382	1 565	1 558	1 758	3 443	8 961
Gesves	59	127	521	408	493	837	2 445
Jemeppe-sur-Sambre	139	344	1 312	1 453	1 605	2 442	7 295
La Bruyère	105	169	616	560	655	1 408	3 513
Mettet	131	236	955	971	1 036	1 451	4 780
Namen	1 405	2 481	8 991	8 960	9 925	15 639	47 401
Ohey	34	90	276	346	364	531	1 641
Profondeville	122	226	894	788	981	1 691	4 702
Sambreville	754	893	3 821	2 612	2 478	3 410	13 968
Sombreffe	227	219	953	614	636	1 067	3 716
Arrondissement Philippeville	619	1 407	6 230	5 677	5 913	6 944	26 790
Cerfontaine	38	89	444	410	415	458	1 854
Couvin	144	305	1 317	1 281	1 176	1 194	5 417
Doische	23	57	295	288	281	270	1 214
Florennes	113	246	1 043	931	1 077	1 266	4 676
Philippeville	71	234	1 071	713	839	875	3 803
Viroinval	48	114	626	607	534	457	2 386
Walcourt	182	362	1 434	1 447	1 591	2 424	7 440

Totaal belastbaar netto-inkomen (1 000 000 BEF)	Gemiddelde waarden			Interkwartiele maten			GEMEENTEN
	Gemiddeld inkomen per		Mediaan inkomen (1 000 BEF)	Verschil	Coëfficiënt	Asymmetrie	
	Inwoner (1 000 BEF)	Aangifte (1 000 BEF)					
9	10	11	12	13	14	15	16
18 237,8	377,7	914,2	746,3	671,2	89,9	23,0	Arrondissement Virton
1 764,3	363,7	834,6	705,1	585,3	83,0	16,5	Chiny
1 879,9	390,9	1 032,3	828,5	805,7	97,3	26,0	Etalle
1 909,7	342,7	802,7	648,7	536,4	82,7	23,2	Florenville
2 879,4	415,0	984,1	796,6	765,2	96,1	26,8	Habay
997,6	370,7	900,3	759,6	632,0	83,2	17,8	Meix-devant-Virton
1 279,0	329,7	946,7	795,2	667,5	83,9	17,0	Musson
686,0	363,5	822,5	689,4	662,3	96,1	22,7	Rouvroy
1 361,7	428,1	983,9	775,1	782,1	100,9	27,0	Saint-Léger
1 156,8	335,5	848,1	713,1	632,2	88,7	20,8	Tintigny
4 323,4	392,2	926,0	760,9	648,9	85,3	20,3	Virton
178 775,8	404,0	915,0	716,8	662,7	92,5	23,6	Provincie Namen
37 518,2	377,5	885,9	693,7	605,5	87,3	20,7	Arrondissement Dinant
2 537,2	376,4	848,0	685,7	600,7	87,6	22,6	Anhée
2 895,8	359,7	847,2	683,4	573,6	83,9	17,7	Beauraing
1 123,1	358,9	821,0	616,9	523,1	84,8	18,2	Bièvre
5 529,3	381,2	879,5	709,0	641,3	90,5	23,2	Ciney
4 538,8	357,4	847,7	680,9	606,8	89,1	20,8	Dinant
1 457,4	335,0	785,2	651,7	510,6	78,3	18,1	Gedinne
3 135,5	486,6	1 206,9	770,4	723,5	93,9	19,4	Hamois
2 121,7	427,8	985,9	638,8	480,6	75,2	17,9	Hastière
1 587,5	347,1	850,7	686,4	599,5	87,3	19,9	Havelange
1 562,6	354,0	836,9	697,0	553,7	79,4	16,6	Houyet
1 062,6	356,8	886,3	724,0	672,2	92,8	19,3	Onhaye
4 250,2	361,5	849,5	705,9	594,3	84,2	17,9	Rochefort
1 448,6	351,1	862,3	671,6	586,7	87,4	21,2	Somme-Leuze
931,5	331,9	722,7	613,1	499,4	81,5	20,4	Vresse-sur-Semois
3 336,4	424,4	974,7	781,5	759,8	97,2	23,7	Yvoir
118 940,2	422,0	942,2	735,6	705,3	95,9	24,5	Arrondissement Namen
8 501,4	362,1	866,8	700,2	580,6	82,9	21,5	Andenne
2 675,5	448,2	1 022,0	795,2	781,9	98,3	22,3	Assesse
5 923,9	444,2	1 000,8	774,7	762,4	98,4	29,0	Eghezée
2 710,9	431,5	1 042,7	794,3	788,8	99,3	32,3	Fernelmont
3 009,2	425,7	952,6	771,5	736,4	95,4	22,1	Floreffe
3 473,8	398,1	936,6	732,5	712,8	97,3	28,9	Fosses-la-Ville
9 520,4	466,9	1 062,4	803,4	852,7	106,1	30,3	Gembloux
2 378,3	417,1	972,7	756,5	755,0	99,8	23,2	Gesves
6 930,5	397,0	950,0	766,6	666,9	87,0	21,5	Jemeppe-sur-Sambre
3 778,4	484,5	1 075,6	825,3	914,4	110,8	27,7	La Bruyère
4 269,4	380,9	893,2	726,1	621,2	85,5	20,4	Mettet
45 580,5	433,2	961,6	746,5	711,1	95,3	24,9	Namen
1 492,1	371,2	909,3	746,6	661,5	88,6	26,8	Ohey
4 648,5	435,0	988,6	791,2	772,4	97,6	21,0	Profondeville
10 854,6	398,4	777,1	606,2	591,3	97,5	28,1	Sambreville
3 192,7	440,9	859,2	653,4	705,8	108,0	24,8	Sombreffe
22 317,5	363,8	833,1	679,3	565,4	83,2	20,3	Arrondissement Philippeville
1 510,2	349,6	814,6	674,7	541,7	80,3	19,1	Cerfontaine
4 261,4	322,3	786,7	645,9	494,9	76,6	19,7	Couvin
937,7	331,9	772,4	650,1	491,9	75,7	21,6	Doische
3 952,3	369,4	845,2	701,0	584,5	83,4	16,3	Florennes
2 988,0	377,6	785,7	643,7	545,5	84,7	15,6	Philippeville
1 786,9	318,3	748,9	620,9	426,7	68,7	20,8	Viroinval
6 880,9	410,7	924,9	742,3	689,5	92,9	25,7	Walcourt

CARTOGRAMMEN

Gemeentelijk gemiddeld inkomen per inwoner (1 000 BEF)

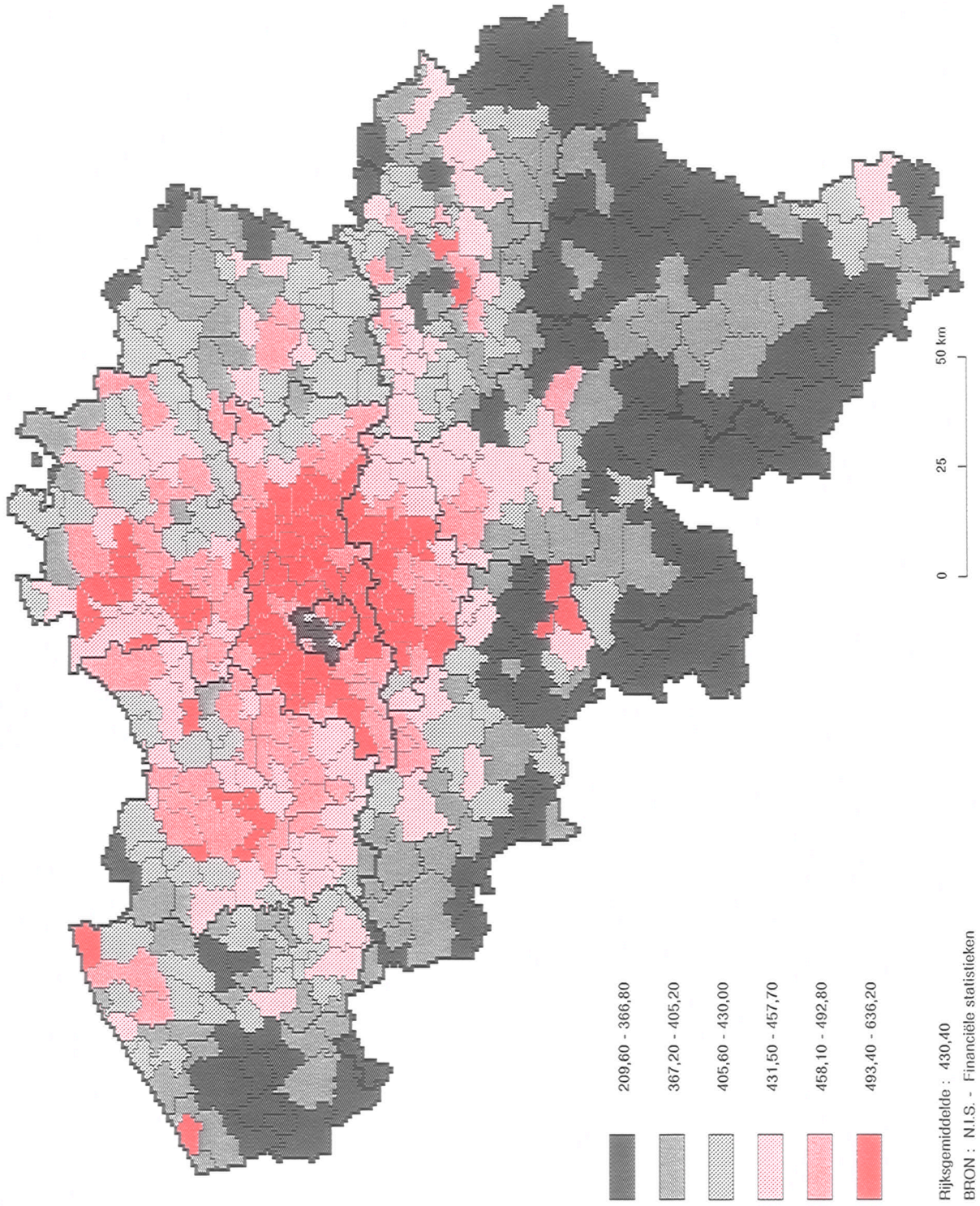

Gemeentelijk gemiddeld inkomen per aangifte (1 000 BEF)

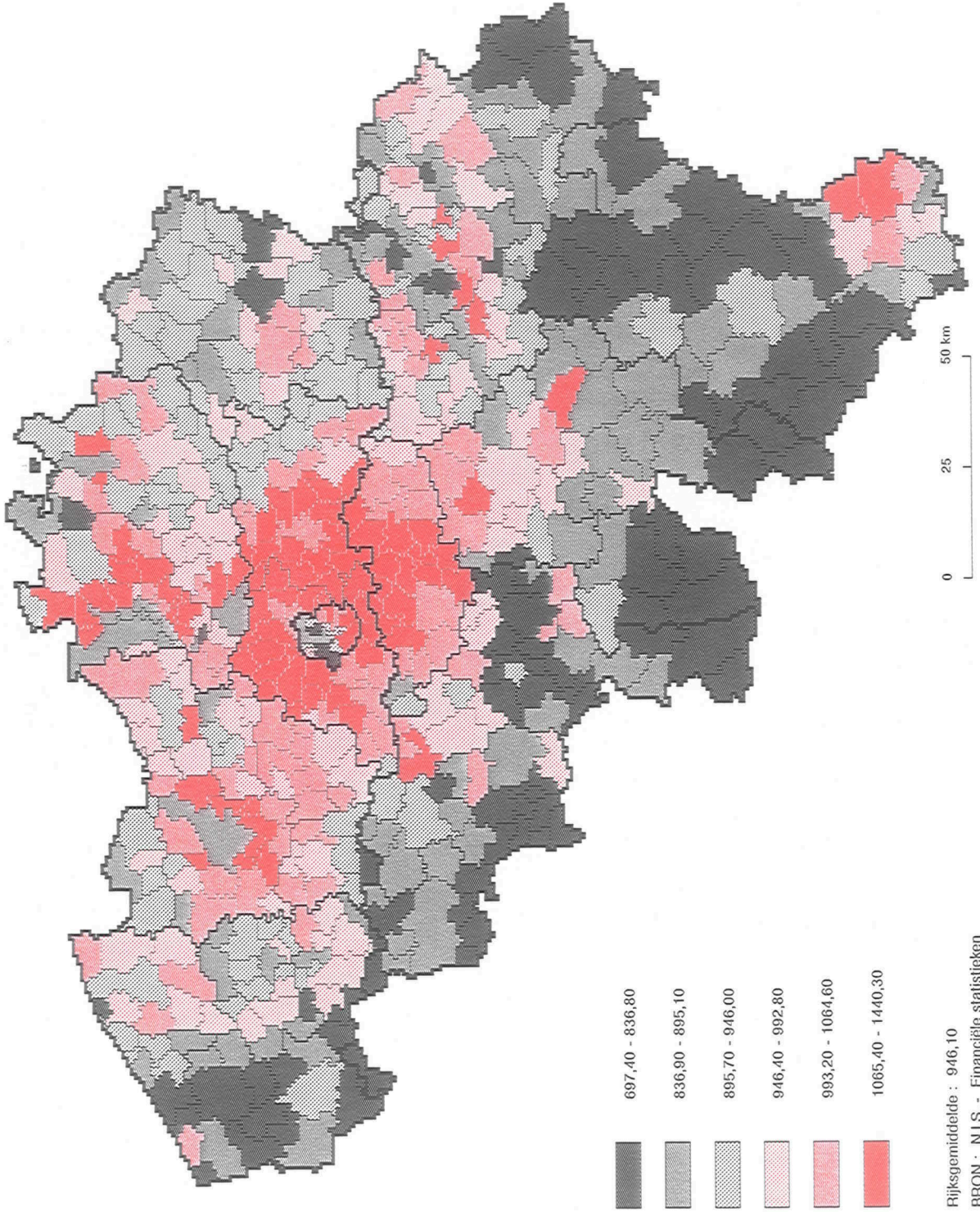

Gemeentelijk mediaan inkomen (1 000 BEF)

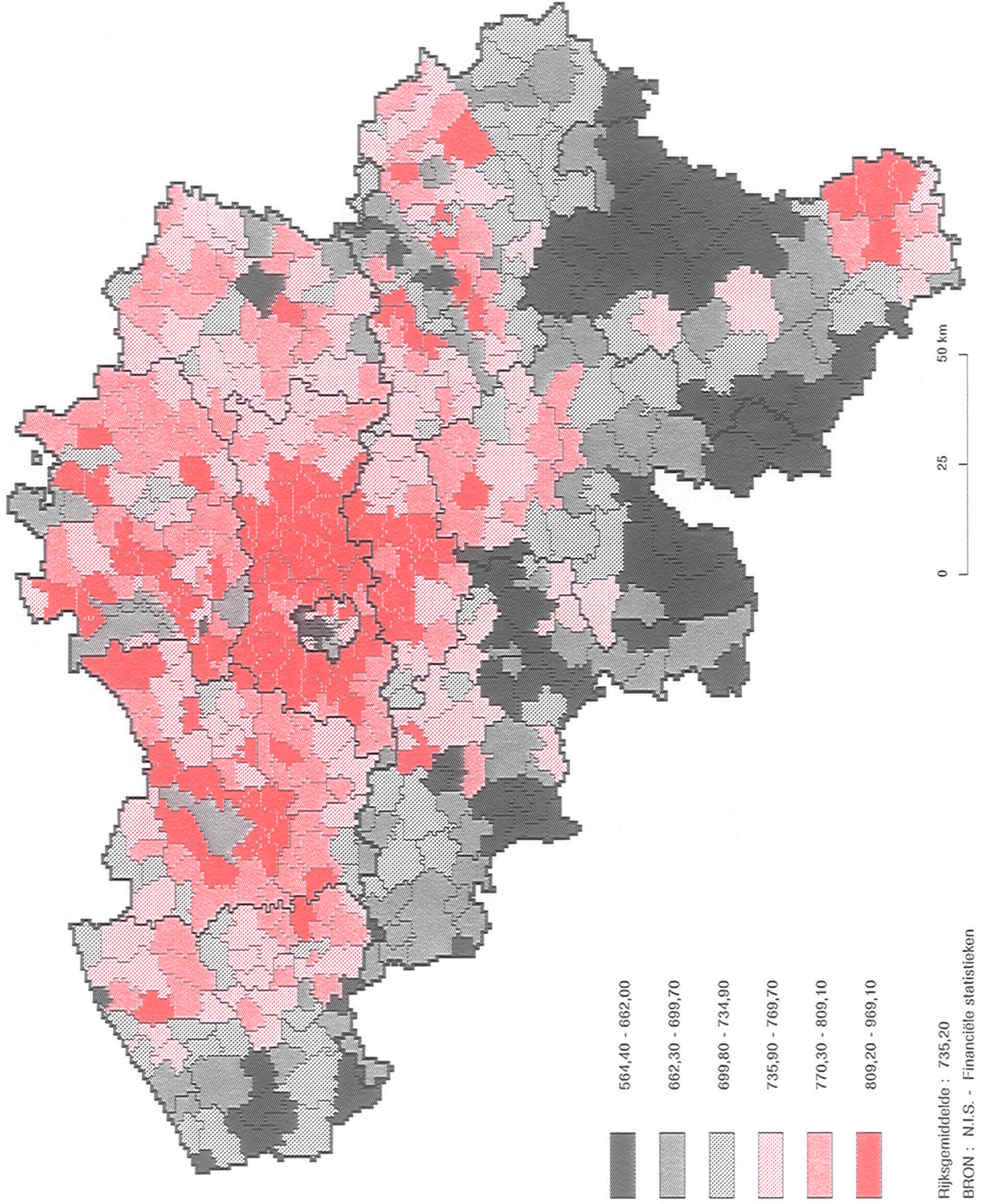

Verklarende nota's

VERKLARENDE NOTA'S

GEMIDDELDE WAARDEN

Gemiddeld inkomen per inwoner :

Quotiënt van het totaal belastbaar netto-inkomen en het gemiddelde van de bevolking op 1 januari en op 31 december.

Gemiddeld inkomen per aangifte :

Quotiënt van het totaal belastbaar netto-inkomen en het aantal aangiften.

Mediaaninkomen :

Inkomen van de aangifte die zich in het midden van de reeks bevindt na rangschikking van de aangiften volgens toenemend inkomen.

INTERKWARTIELE MATEN

Interkwartiel verschil :

Men bepaalt het inkomen dat overeenkomt met de aangifte die de centrale plaats inneemt in de reeks gaande van het laagste inkomen tot het mediaaninkomen nl. Q1 (eerste kwartiel); evenzo bepaalt men Q3 (derde kwartiel) zijnde het inkomen van de aangifte centraal tussen het mediaaninkomen en het hoogste inkomen.

Het verschil van Q3 en Q1 of het interkwartiel verschil geeft een idee van de spreiding van de inkomens rond de mediaan. Het gaat hier om het verschil tussen het hoogste en het laagste inkomen van een verzameling aangiften die 50 % van het totaal aangiften beslaat en waarvan telkens de helft aan iedere zijde van de mediaan gerangschikt is. Hoe kleiner het interkwartiel verschil, hoe dichter de inkomens rond het mediaaninkomen gegroepeerd zijn, dus hoe kleiner de spreiding.

Interkwartiele coëfficiënt :

Om de spreiding te vergelijken van reeksen waarvan de mediaan sterk kan verschillen, kan men bezwaarlijk een absolute spreidingsmaat aanwenden. De interkwartiele coëfficiënt is de verhouding tussen het interkwartiel verschil en de mediaan :

$$\frac{Q3 - Q1}{Me} \times 100$$

Interkwartiele asymmetrie :

De inkomensverdelingen zijn asymmetrisch, de inkomenspiramiden illustreren dit. Het gemiddeld inkomen is bijna steeds hoger dan het mediaaninkomen; vergelijking van gemiddeld inkomen en mediaaninkomen geeft steeds een idee van de asymmetrie. Het rekenkundig gemiddelde van de inkomens wordt echter dikwijls beïnvloed door de extreme inkomens wat minder waar is met mediaan en kwartielen.

De asymmetrie kan uitgedrukt worden door de interkwartiele asymmetrie of de verhouding van het verschil van het derde kwartiel minus de mediaan en de mediaan minus het eerste kwartiel ten opzichte van het interkwartiel verschil :

$$\frac{(Q3 - Me) - (Me - Q1)}{Q3 - Q1} \times 100$$

Een positieve coëfficiënt wijst erop dat de amplitude van de inkomens tussen kwartielen en mediaan hoger is langs de zijde van de boven de mediaan gelegen inkomens dan langs de zijde van de lagere inkomens. Een negatieve coëfficiënt duidt op het tegenovergestelde.

Hoe hoger de coëfficiënten, hoe groter de ongelijkheid tussen de twee amplitudes.

Praktisch kon men stellen dat een toename van de interkwartiele coëfficiënt wijst op een groter wordende afstand tussen het mediaaninkomen en de inkomens die met de kwartielen overeenkomen. De inkomensspreiding vergroot en de inkomenscurve wordt meer afgeplat.

Hoe belangrijker de asymmetriecoëfficiënt, hoe groter de spreiding der inkomens boven de mediaan dus hoe meer het aantal hogere inkomens toeneemt.

Hoe hoger het mediaaninkomen, hoe belangrijker over het algemeen ook de interkwartiele coëfficiënt; dikwijls neemt ook de asymmetrie toe.

Voorgaande waarnemingen gelden meestal niet voor kleine gemeenten. Het aantal belastingsplichtigen is er te gering opdat de inkomenscurve een gewoon uitzicht zou hebben.

REEDS VERSCHENEN NUMMERS VAN "FINANCIELE STATISTIEKEN"

1. 1972 : Verkopen van onroerende goederen per gemeente in 1970.
2. 1973 : Het rendement van de Belgische vennootschappen op aandelen in 1968, 1969 en 1970.
3. 1973 : Fiscale statistiek van de inkomens onderworpen aan de personenbelasting en de belasting van de niet-verblijfhouders.
- Aanslagjaar 1970 - Inkomen van 1969.
4. 1973 : Verkopen van onroerende goederen - Jaren 1966 tot 1971.
5. 1974 : Verkopen van onroerende goederen per gemeente in 1971.
6. 1974 : Verkopen van onroerende goederen, 1972.
7. 1974 : Fiscale statistiek van de inkomens onderworpen aan de personenbelasting en de belasting van de niet-verblijfhouders.
- Aanslagjaar 1972 - Inkomen van 1971.
8. 1975 : Verkopen van onroerende goederen, 1973.
9. 1976 : Verkopen van onroerende goederen, 1974.
10. 1976 : Fiscale statistiek van de inkomens onderworpen aan de personenbelasting en de belasting van de niet-verblijfhouders.
- Aanslagjaar 1974 - Inkomen van 1973.
11. 1977 : Verkopen van onroerende goederen, 1975.
12. 1978 : De uitgiffen van de Belgische vennootschappen van 1969 tot 1974.
13. 1978 : Fiscale statistiek van de inkomens onderworpen aan de personenbelasting en de belasting van de niet-verblijfhouders.
- Aanslagjaar 1976 - Inkomen van 1975.
14. 1978 : Verkopen van onroerende goederen, 1976.
15. 1978 : Fiscale statistiek van de inkomens onderworpen aan de personenbelasting.
Verdeling in decielen van het totaal belastbaar netto-inkomen en van zijn componenten alsook van de belasting.
- Aanslagjaar 1974 en 1976 - Inkomen van 1973 en 1975.
16. 1979 : Fiscale statistiek van de inkomens onderworpen aan de personenbelasting en de belasting van de niet-verblijfhouders.
- Aanslagjaar 1977 - Inkomen van 1976.
17. 1979 : Complement aan de fiscale statistiek van de inkomens onderworpen aan de personenbelasting.
- Aanslagjaar 1976 - Inkomen van 1975.
18. 1979 : Fiscale statistiek van de inkomens onderworpen aan de personenbelasting.
Verdeling in decielen van het totaal belastbaar netto-inkomen en van zijn componenten alsook van de belasting.
- Aanslagjaar 1977 - Inkomen van 1976.
19. 1980 : Verkopen van onroerende goederen, 1977 en 1978.

20. 1980 : Fiscale statistiek van de inkomens onderworpen aan de personenbelasting en de belasting van de niet-verblijfhouders.
- Aanslagjaar 1978 - Inkomen van 1977.
21. 1980 : Fiscale statistiek van de inkomens onderworpen aan de personenbelasting.
Verdeling in decielen van het totaal belastbaar netto-inkomen en van zijn componenten alsook van de belasting.
- Aanslagjaar 1978 - Inkomen van 1977.
22. 1980 : Fiscale statistiek van de inkomens onderworpen aan de personenbelasting en de belasting van de niet-verblijfhouders.
- Aanslagjaar 1979 - Inkomen van 1978.
23. 1981 : Verkopen van onroerende goederen, 1979.
24. 1981 : Fiscale statistiek van de inkomens onderworpen aan de personenbelasting.
Verdeling in decielen van het totaal belastbaar netto-inkomen en van zijn componenten alsook van de belasting.
- Aanslagjaar 1979 - Inkomen van 1978.
25. 1982 : Fiscale statistiek van de inkomens onderworpen aan de personenbelasting en de belasting van de niet-verblijfhouders.
- Aanslagjaar 1980 - Inkomen van 1979.
26. 1982 : Verkopen van onroerende goederen, 1980 en 1981.
27. 1983 : Fiscale statistiek van de inkomens onderworpen aan de personenbelasting en de belasting van de niet-verblijfhouders.
- Aanslagjaar 1981 - Inkomen van 1980.
28. 1983 : Fiscale statistiek van de inkomens onderworpen aan de personenbelasting.
Verdeling in decielen van het totaal belastbaar netto-inkomen en van zijn componenten alsook van de belasting.
- Aanslagjaar 1980 en 1981 - Inkomen van 1979 en 1980.
29. 1983 : Verkopen van onroerende goederen, 1982.
30. 1984 : Fiscale statistiek van de inkomens onderworpen aan de personenbelasting en de belasting van de niet-verblijfhouders.
- Aanslagjaar 1982 - Inkomen van 1981.
31. 1984 : Fiscale statistiek van de inkomens onderworpen aan de personenbelasting.
Verdeling in decielen van het totaal belastbaar netto-inkomen en van zijn componenten alsook van de belasting.
- Aanslagjaar 1982 - Inkomen van 1981.
32. 1984 : Verkopen van onroerende goederen, 1983.
33. 1984 : Fiscale statistiek van de inkomens onderworpen aan de personenbelasting en de belasting van de niet-verblijfhouders.
- Aanslagjaar 1983 - Inkomen van 1982.
34. 1984 : Fiscale statistiek van de inkomens onderworpen aan de personenbelasting.
Verdeling in decielen van het totaal belastbaar netto-inkomen en van zijn componenten alsook van de belasting.
- Aanslagjaar 1983 - Inkomen van 1982.
35. 1985 : Verkopen van onroerende goederen, 1984.

36. 1985 : Fiscale statistiek van de inkomens onderworpen aan de personenbelasting en de belasting van de niet-verblijfhouders.
- Aanslagjaar 1984 - Inkomen van 1983.
37. 1985 : Fiscale statistiek van de inkomens onderworpen aan de personenbelasting.
Verdeling in decielen van het totaal belastbaar netto-inkomen en van zijn componenten alsook van de belasting.
- Aanslagjaar 1984 - Inkomen van 1983.
38. 1986 : Verkopen van onroerende goederen, 1985.
39. 1986 : Fiscale statistiek van de inkomens onderworpen aan de personenbelasting en de belasting van de niet-verblijfhouders.
- Aanslagjaar 1985 - Inkomen van 1984.
40. 1986 : Fiscale statistiek van de inkomens onderworpen aan de personenbelasting.
Verdeling in decielen van het totaal belastbaar netto-inkomen en van zijn componenten alsook van de belasting.
- Aanslagjaar 1985 - Inkomen van 1984.
41. 1987 : Verkopen van onroerende goederen, 1986.
42. 1987 : Fiscale statistiek van de inkomens onderworpen aan de personenbelasting en de belasting van de niet-verblijfhouders.
- Aanslagjaar 1986 - Inkomen van 1985.
43. 1987 : Fiscale statistiek van de inkomens onderworpen aan de personenbelasting.
Verdeling in decielen van het totaal belastbaar netto-inkomen en van zijn componenten alsook van de belasting.
- Aanslagjaar 1986 - Inkomen van 1985.
44. 1988 : Verkopen van onroerende goederen, 1987.
45. 1988 : Fiscale statistiek van de inkomens onderworpen aan de personenbelasting en de belasting van de niet-verblijfhouders.
- Aanslagjaar 1987 - Inkomen van 1986.
46. 1988 : Fiscale statistiek van de inkomens onderworpen aan de personenbelasting.
Verdeling in decielen van het totaal belastbaar netto-inkomen en van zijn componenten alsook van de belasting.
- Aanslagjaar 1987 - Inkomen van 1986.
47. 1989 : Verkopen van onroerende goederen, 1988.
48. 1989 : Fiscale statistiek van de inkomens onderworpen aan de personenbelasting en de belasting van de niet-verblijfhouders.
- Aanslagjaar 1988 - Inkomen van 1987.
49. 1989 : Fiscale statistiek van de inkomens onderworpen aan de personenbelasting.
Verdeling in decielen van het totaal belastbaar netto-inkomen en van zijn componenten alsook van de belasting.
- Aanslagjaar 1988 - Inkomen van 1987.
50. 1990 : Verkopen van onroerende goederen, 1989.
51. 1990 : Fiscale statistiek van de inkomens onderworpen aan de personenbelasting en de belasting van de niet-verblijfhouders.
- Aanslagjaar 1989 - Inkomen van 1988.

52. 1990 : Fiscale statistiek van de inkomens onderworpen aan de personenbelasting.
Verdeling in decielen van het totaal belastbaar netto-inkomen en van zijn componenten alsook van de belasting.
- Aanslagjaar 1989 - Inkomen van 1988.
53. 1991 : Verkopen van onroerende goederen, 1990.
54. 1991 : Fiscale statistiek van de inkomens onderworpen aan de personenbelasting en de belasting van de niet-verblijfhouders.
- Aanslagjaar 1990 - Inkomen van 1989.
55. 1991 : Fiscale statistiek van de inkomens onderworpen aan de personenbelasting.
Verdeling in decielen van het totaal belastbaar netto-inkomen en van zijn componenten alsook van de belasting.
- Aanslagjaar 1990 - Inkomen van 1989.
56. 1992 : Verkopen van onroerende goederen, 1991.
57. 1992 : Fiscale statistiek van de inkomens onderworpen aan de personenbelasting en de belasting van de niet-verblijfhouders.
- Aanslagjaar 1991 - Inkomen van 1990.
58. 1992 : Fiscale statistiek van de inkomens onderworpen aan de personenbelasting.
Verdeling in decielen van het totaal belastbaar netto-inkomen en van zijn componenten alsook van de belasting.
- Aanslagjaar 1991 - Inkomen van 1990.
59. 1993 : Verkopen van onroerende goederen, 1992.
60. 1993 : Fiscale statistiek van de inkomens onderworpen aan de personenbelasting en de belasting van de niet-verblijfhouders.
- Aanslagjaar 1992 - Inkomen van 1991.
61. 1993 : Fiscale statistiek van de inkomens onderworpen aan de personenbelasting.
Verdeling in decielen van het totaal belastbaar netto-inkomen en van zijn componenten alsook van de belasting.
- Aanslagjaar 1992 - Inkomen van 1991.
62. 1994 : Verkopen van onroerende goederen, 1993.
63. 1994 : Fiscale statistiek van de inkomens onderworpen aan de personenbelasting en de belasting van de niet-verblijfhouders.
- Aanslagjaar 1993 - Inkomen van 1992.
64. 1994 : Fiscale statistiek van de inkomens onderworpen aan de personenbelasting.
Verdeling in decielen van het totaal belastbaar netto-inkomen en van zijn componenten alsook van de belasting.
- Aanslagjaar 1993 - Inkomen van 1992.
65. 1995 : Verkopen van onroerende goederen, 1994.
66. 1995 : Fiscale statistiek van de inkomens onderworpen aan de personenbelasting en de belasting van de niet-verblijfhouders.
- Aanslagjaar 1994 - Inkomen van 1993.
67. 1995 : Fiscale statistiek van de inkomens onderworpen aan de personenbelasting.
Verdeling in decielen van het totaal belastbaar netto-inkomen en van zijn componenten alsook van de belasting.
- Aanslagjaar 1994 - Inkomen van 1993.
68. 1996 : Verkopen van onroerende goederen, 1995.

69. 1996 : Fiscale statistiek van de inkomens onderworpen aan de personenbelasting en de belasting van de niet-verblijfhouders.
- Aanslagjaar 1995 - Inkomen van 1994.
70. 1996 : Fiscale statistiek van de inkomens onderworpen aan de personenbelasting.
Verdeling in decielen van het totaal belastbaar netto-inkomen en van zijn componenten alsook van de belasting.
- Aanslagjaar 1995 - Inkomen van 1994.
71. 1997 : Verkopen van onroerende goederen, 1996.
72. 1997 : Fiscale statistiek van de inkomens onderworpen aan de personenbelasting en de belasting van de niet-verblijfhouders.
- Aanslagjaar 1996 - Inkomen van 1995.
73. 1997 : Fiscale statistiek van de inkomens onderworpen aan de personenbelasting.
Verdeling in decielen van het totaal belastbaar netto-inkomen en van zijn componenten alsook van de belasting.
- Aanslagjaar 1996 - Inkomen van 1995.
74. 1998 : Verkopen van onroerende goederen, 1997.
75. 1998 : Fiscale statistiek van de inkomens onderworpen aan de personenbelasting en de belasting van de niet-verblijfhouders.
- Aanslagjaar 1997 - Inkomen van 1996.
76. 1998 : Fiscale statistiek van de inkomens onderworpen aan de personenbelasting.
Verdeling in decielen van het totaal belastbaar netto-inkomen en van zijn componenten alsook van de belasting.
- Aanslagjaar 1997 - Inkomen van 1996.
77. 1999 : Verkopen van onroerende goederen, 1998.
78. 1999 : Fiscale statistiek van de inkomens onderworpen aan de personenbelasting en de belasting van de niet-verblijfhouders.
- Aanslagjaar 1998 - Inkomen van 1997.
79. 1999 : Fiscale statistiek van de inkomens onderworpen aan de personenbelasting.
Verdeling in decielen van het totaal belastbaar netto-inkomen en van zijn componenten alsook van de belasting.
- Aanslagjaar 1998 - Inkomen van 1997.
80. 2000 : Verkopen van onroerende goederen, 1999.

Nieuwe reeks : LEVENSTANDAARD

2000 : Fiscale statistiek van de inkomens aanslagjaar 1999 - Inkomens van 1998.

- a. verdeling per geografische eenheid en per inkomensklasse.
- b. interdecielenverdeling.

2001 : Fiscale statistiek van de inkomens aanslagjaar 2000 - Inkomens van 1999.

- a. verdeling per geografische eenheid en per inkomensklasse.
- b. interdecielenverdeling.

Nieuwe reeks : FINANCIEN

2001 : Verkopen van onroerende goederen, 2000.

Informatie

Het Nationaal Instituut voor de Statistiek

Waar vindt u de informatie van het NIS ?

In vijf grote steden van het land heeft het publiek toegang tot:

- ◇ Jaarboeken, gespecialiseerde publicaties en een selectie van diskettes en cd-rom's.
- ◇ Een leeszaal, waar men de publicaties van het NIS, andere ministeries en Belgische en internationale instellingen kan raadplegen.

Al onze bibliotheken zijn op werkdagen open van 9 tot 12 en van 13 tot 16 uur.

Brussel

Leuvenseweg 44, 1000 Brussel
tel. 02/548 63 65 – 02/548 63 66 fax 02/548 63 67
e-mail : info@statbel.mineco.fgov.be

- Trein (B) : Centraal Station of station Congres
Metro (M) : lijn 1A en 1B, station Park of Kunst-Wet
lijn 2, station Kunst-Wet of Madou
Tram-Bus : 92, 93, 94 halte Park
65, 66 halte Drukpersstraat
29, 63 halte Congres
Parking (P) : Administratief Centrum (betaalparking)

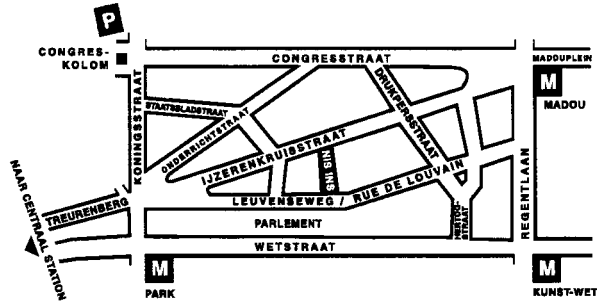

Antwerpen

Italiëlei 124 - bus 85, 2000 Antwerpen
tel. 03/229 07 00 fax 03/233 28 30
e-mail : info.antwerpen@statbel.mineco.fgov.be

- Trein (B) : Centraal Station
Metro (M) : halte Opera
Tram-Bus : viakbij (Fr. Rooseveltplaats)

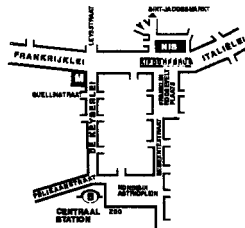

Charleroi

Centre Albert, place Albert 1er, 8ste verd., 6000 Charleroi
tel. 071/ 32 44 72 fax 071/ 32 44 71
e-mail : info.charleroi@statbel.mineco.fgov.be

- Trein (B) : Charleroi Sud, 10 min van het station (Place Buisset, Rue du Collège, Rue de Marchienne)
Bus : halte Tirou
Autoweg : kleine ring van Charleroi - uitrit Gare du Sud
Parking (P) : betaalparking tegenover het NIS

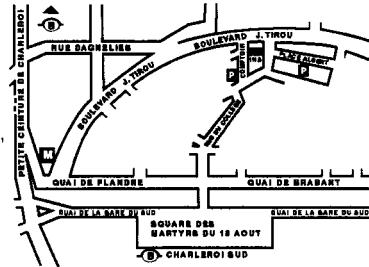

Gent

Coupure rechts 620, 9000 Gent
tel. 09/267 27 00 fax 09/267 27 29
e-mail : info.gent@statbel.mineco.fgov.be

- Trein (B) : Gent St.-Pieters
Tram-Bus : 40, 43 halte Theresianenstraat
Autoweg : gemakkelijk bereikbaar langs E40 (uitrit 13 - Gent-West/Drongen)
Parking (P) : op de "Coupure Rechts"

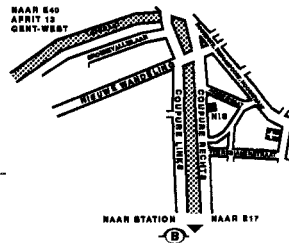

Luik

Bd de la Sauvenière 73-75, 4000 Luik
tel. 04/223 84 11 fax 04/222 49 94
e-mail : info.liege@statbel.mineco.fgov.be

- Trein (B) : station Guillemins of Palais
Tram-Bus : (Guillemins) 1 et 4 halte Sauvenière
Parking (P) : Neujean (op 20 m - zelfde straatkant)
Mercure (tegenover)

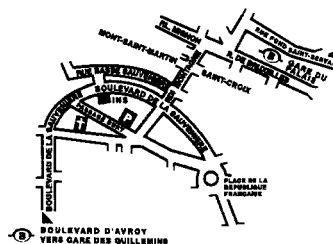

Het NIS verspreidt tal van producten die de Belgische socio-economische realiteit in cijfers weergeven.

Al deze producten, opgenomen in onze catalogus, kunt u verkrijgen in onze regionale centra of bij onze dienst documentatie - verkoop in Brussel. Onze catalogus wordt u op eenvoudige aanvraag toegestuurd. (zie adressen hiernaast).

Een keuze uit onze gegevens en de lijst van onze publicaties vindt u eveneens op onze website:
<http://statbel.fgov.be>

Samenleving : andere publicaties

Enquête naar de arbeidskrachten 2000

Deze steekproefenquête bij de huishoudens beslaat de hele bevolking die op het nationale grondgebied woont. Zij biedt een grote waaier aan informatie over de arbeidskrachten in België volgens verschillende criteria: geslacht, leeftijd, woonplaats, burgerlijke stand, opleidingsniveau, arbeidssituatie, sector, functie, enz. De brochure verschaft ook een massa inlichtingen over deeltijds werk (en de redenen ervoor), uitzendarbeid, PWA-werk en studentencontracten.

Huishoudbudgetonderzoek 1999

Het Huishoudbudgetonderzoek bepaalt het bestedingspatroon van de Belgische huishoudens. Elke maand worden door meer dan 300 huishoudens inkomsten en uitgaven opgetekend: het aantal huishoudens die in de loop van 1999 zijn opgevolgd bedraagt 3 745. De door deze huishoudens verstrekte gegevens worden geëxtrapoleerd naar de circa vier miljoen huishoudens die ons land rijk is. Deze statistieken zijn beschikbaar per gewest en voor het Rijk en leveren u informatie over het detail van de uitgaven per product en gebruikte dienst, uitgesplitst volgens de leeftijd van het gezinshoofd, het beroepsstatuut,... Deze gegevens zijn eveneens elektronisch beschikbaar.

Enkele andere publicaties

Algemene Publicaties

Regionaal Statistisch Jaarboek
Statistisch tijdschrift – *Maandelijks*

Grondgebied en leefmilieu

Statistiek van de bodembezetting (diskette)
Overzicht milieustatistieken - *Jaarlijks*

Bevolking

Huishoudens en familiekernen – *Jaarlijks*
Totale bevolking op 1 januari - *Jaarlijks*
Sterftetafels - *Jaarlijks*
Bevolkingsvooruitzichten 2000-2050

Economie en financiën

Verkoop van onroerende goederen – *Jaarlijks*

Landbouw

Land- en tuinbouwtelling op 15 mei - *Jaarlijks*

Industrie

Industriële productie en bouwbedrijf – *maandelijks*
Bouwnijverheid en huisvesting - *Jaarlijks*

Handel, diensten en vervoer

Maandelijks vervoerstatistieken – *maandelijks*
Binnenlandse handel – *jaarlijks*
Toerisme en hotelwezen - *Driemaandelijks*



Eerste uitgave

Gedrukt door de
drukkerij van het NIS
B-1000 Brussel

Augustus 2001

Statistische domeinen

-  Algemeen
-  Grondgebied en leefmilieu
-  Bevolking
-  Samenleving
-  Economie en financiën
-  Landbouw en aanverwante activiteiten
-  Industrie
-  Diensten, handel en vervoer



NIS NATIONAAL INSTITUUT VOOR DE STATISTIEK
B-1000 Brussel
tel. 02/548.63.65 - 02/548.63.66
fax 02/548.63.67

<http://statbel.fgov.be>
info@statbel.mineco.fgov.be

11 € | 444 BEF
ISSN in aanvraag