

Financiële Statistieken

nummer 57

1992

FISCALE STATISTIEK VAN DE INKOMENS

*Onderworpen aan de personenbelasting en
aan de belasting van de niet-verblijfhouders*

Aanslagjaar 1991 - Inkomen van 1990

NATIONAAL INSTITUUT VOOR DE STATISTIEK

MINISTERIE VAN ECONOMISCHE ZAKEN

KONINKRIJK BELGIË

FINANCIËLE STATISTIEKEN

NUMMER 57

1992

FISCALE STATISTIEK VAN DE INKOMENS

Onderworpen aan de personenbelasting en
aan de belasting van de niet-verblijfhouders

Aanslagjaar 1991 - Inkomen van 1990

Verkrijgbaar bij het **NATIONAAL INSTITUUT VOOR DE STATISTIEK**

Leuvenseweg 44 - 1000 Brussel
Rubenslei 2 - 2018 Antwerpen
Coupure Rechts 620 - 9000 Gent

Prijs : Abonnement : België : 580 F
Buitenland: 730 BF

Dit nummer : België : 360 F
Buitenland: 450 BF

Postrekening nr. 000-2005886-23 van het **NIS**, Leuvenseweg 44 - 1000 Brussel

Auteursrecht voorbehouden

Het reproduceren van de inhoud van deze publicatie is niet toegelaten, noch geheel, noch gedeeltelijk, noch in de oorspronkelijke, noch in bewerkte vorm, tenzij met schriftelijke machtiging vanwege het **Nationaal Instituut voor de Statistiek**.

Het gebruiken van de inhoud van deze publicatie als toelichting of bewijsvoering in een artikel, een boekbespreking of een boek is toegestaan, mits de bron duidelijk en nauwkeurig wordt vermeld.

INHOUDSOPGAVE

Inleiding	5
Deel I : Verdeling van de aangiften per klasse van totaal belastbaar netto-inkomen	
- De belasting	7
Tabel 1. Bedrag en onderverdeling in procent van de hoofdbestanddelen van het totaal belastbaar netto-inkomen	
- Het Rijk	8
- De Gewesten	10
- De provincies	18
- De administratieve arrondissementen	36
Inkomsten der niet-verblijfhouders	123
Tabel 2. Verdeling in percent van het bedrag der inkomens naargelang aard en aantal aangiften per klasse van het totaal belastbaar netto-inkomen	
- Het Rijk	125
- De Gewesten	126
- De provincies	130
- De administratieve arrondissementen	139
Inkomenspiramiden	183
Tabel 3. Hoofdbestanddelen van de belasting	189
Deel II : Verdeling van de aangiften per klasse van totaal belastbaar netto-inkomen, gemiddelde waarden, interkwartiele maten voor de gemeenten, arrondissementen, provincies, Gewesten en het Rijk	191
Cartogrammen	231
Verklarende nota's	235
Reeds verschenen nummers	237

INLEIDING

De brochure nr 57 : "Fiscale statistiek van de inkomsten onderworpen aan de personenbelasting en aan de belasting van de niet-verblijfhouders" werd opgemaakt door uitsplitsing van de inkomens van het aanslagjaar 1991 ingekohierd tot einde juni 1992. Zij slaat derhalve op de inkomens die in 1990 zowel in België als in het buitenland verworven werden, met inbegrip van de van belasting vrijgestelde buitenlandse inkomsten.

De basis voor deze statistiek is het **totaal belastbaar netto-inkomen** per aangifte. Dit wil zeggen de som van het gezamenlijk belastbaar netto-inkomen en van het afzonderlijk belastbaar netto-inkomen.

Het gezamenlijk belastbaar inkomen omvat inkomsten van onroerende goederen, inkomsten en opbrengsten van roerende goederen en kapitalen, bedrijfsinkomsten, (weden, lonen, pensioenen, vervangingsinkomsten, winsten, baten . . .) en diverse inkomsten. De inkomsten van beide echtgenoten worden samengevoegd; deze opmerking geldt eveneens voor het verder vermelde afzonderlijk belaste inkomen. Het toegepaste taxatiesysteem (cumulatie, gescheiden taxatie of gesplitste taxatie) en de toegelaten fiscale abbattementen beïnvloeden het gezamenlijk belastbaar netto-inkomen. Dit mag men niet uit het oog verliezen bij het maken van vergelijkingen in de tijd.

Het afzonderlijk belastbaar inkomen bestaat uit inkomsten verwant met de bedrijfsinkomsten (achterstallen, vergoedingen wegens contractbreuk, voorafbetaald vakantiegeld, vergoedingen als compensatie of als herstel van een tijdelijke delving van winsten of baten, winsten of baten uit een vroegere bedrijfsactiviteit, meerwaarden verwezenlijkt in de loop, of bij het stopzetten van de bedrijfsactiviteit) alsook uit bepaalde diverse inkomsten (winsten of baten verkregen buiten de uitoefening van een bedrijfsactiviteit, meerwaarden of rechten op niet bebouwde onroerende goederen, prijzen en subsidies, loten van leningen, meerwaarden verwezenlijkt bij de afstand van belangrijke participaties).

De resultaten van onderhavige statistiek slaan alleen op de inkomens die in het kohier werden ingeschreven. Een aantal belastingplichtigen die, gezien hun inkomens of omwille van hun familielasten, niet aan belasting onderworpen zijn, komen niet in de statistiek voor. De inkomsten van een van belasting vrijgestelde belastingplichtige waarop een terugbetaalbare voorheffing of voorafbetaling is gebeurd, worden evenwel toch in het kohier opgenomen met het oog op regularisatie door volledige terugbetaling van de geheven belasting en komen aldus wel in de statistiek voor. Het aantal waarvan het totaal belastbaar netto-inkomen werkelijk gelijk is aan nul en die toch in het kohier werden opgenomen, wordt onderaan iedere bladzijde van tabel 1 (zie verder) aangegeven.

De publikatie bestaat uit twee delen.

DEEL 1 :

Het eerste deel verstrekt inkomensgegevens voor het Rijk, de Gewesten (1), de provincies en de arrondissementen alsook cijfers over de eigenlijke belasting.

In tabel 1 vindt men een verdeling van het totaal belastbaar netto-inkomen en van zijn componenten (bedrijfsinkomsten, inkomsten uit onroerende goederen, inkomsten uit roerende goederen en kapitalen, diverse inkomsten) alsook van het aantal aangiften waarin dergelijke inkomsten voorkomen. Het aantal aangiften, met een totaal belastbaar netto-inkomen gelijk aan nul, wordt onderaan iedere bladzijde aangegeven. Voor de inkomens onderworpen aan de belasting van de niet-verblijfhouders werd enkel een tabel betreffende het totaal belastbaar netto-inkomen en het bedrijfsinkomen voor het Rijk opgesteld.

Tabel 2 verstrekt de procentuele uitsplitsing van het totaal belastbaar netto-inkomen naar zijn componenten. Daar in deze tabel geen rekening wordt gehouden met sommige bedragen, aftrekbaar van het totaal belastbaar netto-inkomen van het fiscaal gezin, is het normaal dat de som van de componenten hoger is dan 100 %.

De inkomenspiramiden illustreren de min of meer grote spreiding van de inkomens over het Rijk en de Gewesten. Voor de onderlinge vergelijkbaarheid, zijn de piramiden gebaseerd op de procentuele verdeling van het aantal inkomens naar grootteklasse per schijf van 10.000 F en dit tot - 1.000.000 F; vanaf dit bedrag onderscheidt men nog drie inkomensklassen met volgende amplituden : 1.000.000 F tot - 1.500.000 F, 1.500.000 F tot - 2.000.000 F en 2.000.000 F en meer.

(1) Het Waalse Gewest omvat zoals voorheen ook het Duitse taalgebied.

Tabel 3 geeft voor het Rijk, de Gewesten, de provincies en de arrondissementen de belangrijkste componenten van de totale belasting nl.: de hoofdsom, opdecimen inbegrepen; de belastingverhoging en vermeerdering wegens ontbrekende of ontoereikende voorafbetaling; de staatsbelasting of de som van beide vornoemde bedragen; de gemeentebelasting (voor het arrondissement Brussel-Hoofdstad, werd de agglomeratiebelasting opgenomen in de gemeentebelasting maar onderaan de bladzijde afzonderlijk vermeld).

DEEL 2 :

In het tweede deel van de publikatie worden resultaten per gemeente voorgesteld. Het aantal inkomensklassen is hier kleiner dan in het eerste deel, de lage frequenties in bepaalde klassen, voor minder belangrijke gemeenten, verplichten tot een hergroepering van gegevens. De tekens groter dan en kleiner dan in de tabellen wijzen op het versmelten van de cijfers uit een bepaalde inkomensklasse met deze van de naastbijgelegen klasse.

Voor de gemeente Herstappe, met een weinig talrijke bevolking, werd de verdeling van de aangiften naar inkomensklassen niet afzonderlijk verstrekt maar opgenomen in de resultaten van Tongeren. Deze aanpassing die enkel de cijfers per gemeente beïnvloedt, werd doorgevoerd om het statistisch geheim te vrijwaren.

De tabellen verstrekken in de volgorde : het aantal aangiften per klasse en hun totaal; het totaal belastbaar netto-inkomen; enkele gemiddelde waarden (gemiddeld inkomen per inwoner en per aangifte, mediaaninkomen); enkele interkwartiele maten (interkwartiel verschil, interkwartiele coëfficiënt en asymmetrie).

DEEL 1

VERDELING VAN DE AANGIFTEN PER INKOMENSKLASSE

Het Rijk

De Gewesten

De provincies

De administratieve arrondissementen

BELANGRIJKSTE COMPONENTEN VAN DE BELASTING

TABEL 1 : Bedrag en onderverdeling in percent van de hoofbestanddelen van het totaal belastbaar netto-inkomen (1000F)

H E T R I J K

KLASSEN VAN TOTAAL BELASTBAAR NETTO-INKOMEN	Totaal belastbaar netto-inkomen				Bedrijfsinkomsten			
	Aangiften		Inkomsten		Aangiften		Inkomsten	
	Aantal	%	Bedrag	%	Aantal	%	Bedrag	%
1. < 100	200 941	4,9	8 539 517	,3	196 170	4,8	8 214 707	,3
2. 100 -< 150	71 502	1,7	8 993 514	,3	69 304	1,7	8 549 900	,3
3. 150 -< 200	85 920	2,1	15 102 716	,5	82 521	2,0	14 226 832	,5
4. 200 -< 250	106 122	2,6	23 969 923	,8	103 752	2,5	22 904 541	,8
5. 250 -< 300	129 150	3,1	35 627 609	1,2	127 612	3,1	34 298 716	1,2
6. 300 -< 350	181 934	4,4	59 272 128	2,0	180 860	4,4	57 635 113	1,9
7. 350 -< 400	267 422	6,5	100 639 235	3,4	266 621	6,5	99 079 638	3,3
8. 400 -< 450	276 002	6,7	117 331 429	3,9	275 477	6,7	116 028 574	3,9
9. 450 -< 500	276 779	6,7	131 418 164	4,4	276 370	6,7	130 397 506	4,4
10. 500 -< 550	262 201	6,4	137 572 455	4,6	261 890	6,4	136 831 928	4,6
11. 550 -< 600	240 339	5,8	138 112 121	4,6	240 078	5,9	137 597 682	4,6
12. 600 -< 650	212 748	5,2	132 838 959	4,4	212 538	5,2	132 439 752	4,4
13. 650 -< 700	185 100	4,5	124 834 231	4,2	184 933	4,5	124 560 313	4,2
14. 700 -< 750	164 722	4,0	119 334 468	4,0	164 586	4,0	119 186 976	4,0
15. 750 -< 800	148 514	3,6	115 028 242	3,8	148 402	3,6	114 996 464	3,9
16. 800 -< 850	134 513	3,3	110 922 247	3,7	134 405	3,3	111 026 732	3,7
17. 850 -< 900	122 830	3,0	107 433 410	3,6	122 751	3,0	107 664 420	3,6
18. 900 -< 950	112 587	2,7	104 104 223	3,5	112 511	2,7	104 313 266	3,5
19. 950 -< 1000	102 883	2,5	100 271 061	3,4	102 827	2,5	100 592 376	3,4
20. 1000 -< 1250	364 713	8,9	405 553 223	13,6	364 494	8,9	406 776 346	13,7
21. 1250 -< 1500	193 916	4,7	264 203 366	8,8	193 775	4,7	264 807 015	8,9
22. 1500 -< 2000	167 743	4,1	285 652 412	9,6	167 615	4,1	285 675 595	9,6
23. 2000 -< 3000	77 324	1,9	182 276 423	6,1	77 222	1,9	181 185 432	6,1
24. 3000 & +	32 189	,8	161 508 419	5,4	32 100	,8	157 962 428	5,3
T O T A A L	4 118 094	100,0	2 990 539 495	100,0	4 098 814	100,0	2 976 952 252	100,0

AANGIFTEN MET NUL INKOMEN : 8 455 (NIET IN DE TABEL BEGREPEN)

Bedrag en onderverdeling in percent van de hoofdbestanddelen
van het totaal belastbaar netto-inkomen (1000F)

TABEL 1

H E T R I J K

K L A S S E N	Inkomsten van onroerende goederen				Inkomsten van kapitalen en roerende goederen				Diverse inkomsten			
	Aangiften		Inkomsten		Aangiften		Inkomsten		Aangiften		Inkomsten	
	Aantal	%	Bedrag	%	Aantal	%	Bedrag	%	Aantal	%	Bedrag	%
1.	5 167	,4	307 121	,4	5 936	23,1	358 078	11,3	3 814	6,0	177 503	2,6
2.	4 985	,4	319 920	,4	1 120	4,4	147 439	4,6	3 721	5,8	337 863	4,9
3.	8 822	,6	530 901	,6	1 856	7,2	349 567	11,0	4 900	7,6	626 410	9,1
4.	17 223	1,2	922 065	1,1	2 481	9,7	372 037	11,7	4 758	7,4	607 149	8,9
5.	25 421	1,8	1 426 895	1,7	2 786	10,9	437 886	13,8	5 041	7,9	565 484	8,2
6.	35 807	2,5	2 061 957	2,4	3 386	13,2	524 743	16,5	5 599	8,7	551 004	8,0
7.	45 253	3,2	2 495 172	2,9	2 133	8,3	339 797	10,7	5 113	8,0	522 420	7,6
8.	50 753	3,6	2 760 746	3,2	2 302	9,0	259 949	8,2	3 384	5,3	380 714	5,6
9.	56 230	4,0	2 963 480	3,5	2 200	8,6	176 315	5,6	2 617	4,1	318 546	4,6
10.	60 659	4,3	3 091 649	3,6	811	3,2	88 366	2,8	2 048	3,2	238 972	3,5
11.	64 255	4,6	3 212 622	3,8	363	1,4	39 474	1,2	1 702	2,7	190 425	2,8
12.	63 849	4,5	3 152 556	3,7	109	,4	29 899	,9	1 519	2,4	161 506	2,4
13.	63 058	4,5	3 115 045	3,7	29	,1	14 067	,4	1 351	2,1	134 039	2,0
14.	63 610	4,5	3 097 317	3,6	27	,1	6 652	,2	1 203	1,9	114 443	1,7
15.	63 032	4,5	3 060 360	3,6	21	,1	9 576	,3	1 202	1,9	114 998	1,7
16.	62 641	4,4	2 990 395	3,5	12	,0	2 176	,1	993	1,5	85 310	1,2
17.	61 350	4,4	2 906 175	3,4	11	,0	5 580	,2	941	1,5	65 514	1,0
18.	59 407	4,2	2 865 904	3,4	11	,0	1 745	,1	823	1,3	63 972	,9
19.	56 358	4,0	2 680 849	3,2	6	,0	555	,0	798	1,2	62 226	,9
20.	216 082	15,3	11 414 615	13,4	16	,1	2 473	,1	3 318	5,2	243 299	3,5
21.	126 208	9,0	7 926 772	9,3	9	,0	3 307	,1	2 632	4,1	180 712	2,6
22.	116 400	8,3	9 211 670	10,8	23	,1	2 513	,1	3 208	5,0	214 280	3,1
23.	56 918	4,0	6 887 621	8,1	12	,0	64	,0	2 187	3,4	213 735	3,1
24.	24 322	1,7	5 644 840	6,6	7	,0	646	,0	1 202	1,9	688 512	10,0
	1 407 810	100,0	85 047 647	100,0	25 667	100,0	3 172 904	100,0	64 074	100,0	6 859 036	100,0

TABEL 1 : Bedrag en onderverdeling in percent van de hoofbestanddelen van het totaal belastbaar netto-inkomen (1000F)

B R U S S E L S G E W E S T

KLASSEN VAN TOTAAL BELASTBAAR NETTO-INKOMEN	Totaal belastbaar netto-inkomen				Bedrijfsinkomsten			
	Aangiften		Inkomsten		Aangiften		Inkomsten	
	Aantal	%	Bedrag	%	Aantal	%	Bedrag	%
1. < 100	17 676	4,5	810 531	,3	17 180	4,4	762 170	,3
2. 100 -< 150	7 730	2,0	971 634	,3	7 356	1,9	885 096	,3
3. 150 -< 200	10 015	2,5	1 762 184	,6	9 246	2,4	1 552 191	,5
4. 200 -< 250	12 273	3,1	2 770 871	,9	11 661	3,0	2 522 874	,9
5. 250 -< 300	14 817	3,8	4 087 180	1,4	14 418	3,7	3 806 576	1,3
6. 300 -< 350	19 304	4,9	6 289 666	2,1	19 061	4,9	5 981 732	2,1
7. 350 -< 400	29 132	7,4	10 956 017	3,7	28 954	7,4	10 660 586	3,7
8. 400 -< 450	27 724	7,0	11 770 109	4,0	27 597	7,1	11 495 908	4,0
9. 450 -< 500	25 482	6,5	12 098 701	4,1	25 400	6,5	11 845 587	4,1
10. 500 -< 550	24 089	6,1	12 635 962	4,3	24 014	6,1	12 401 647	4,3
11. 550 -< 600	22 066	5,6	12 679 283	4,3	21 995	5,6	12 475 362	4,4
12. 600 -< 650	19 654	5,0	12 271 355	4,2	19 598	5,0	12 059 968	4,2
13. 650 -< 700	17 220	4,4	11 612 569	4,0	17 185	4,4	11 434 778	4,0
14. 700 -< 750	15 051	3,8	10 902 506	3,7	15 012	3,8	10 758 769	3,8
15. 750 -< 800	13 365	3,4	10 349 830	3,5	13 334	3,4	10 203 089	3,6
16. 800 -< 850	11 720	3,0	9 662 785	3,3	11 693	3,0	9 542 962	3,3
17. 850 -< 900	10 400	2,6	9 096 275	3,1	10 377	2,7	8 988 905	3,1
18. 900 -< 950	9 278	2,3	8 579 263	2,9	9 252	2,4	8 468 696	3,0
19. 950 -< 1000	8 286	2,1	8 076 160	2,8	8 272	2,1	7 998 359	2,8
20. 1000 -< 1250	29 999	7,6	33 423 660	11,4	29 937	7,7	33 063 368	11,5
21. 1250 -< 1500	17 651	4,5	24 085 412	8,2	17 604	4,5	23 808 720	8,3
22. 1500 -< 2000	17 642	4,5	30 177 635	10,3	17 601	4,5	29 821 934	10,4
23. 2000 -< 3000	9 857	2,5	23 342 952	8,0	9 835	2,5	22 972 954	8,0
24. 3000 & +	4 515	1,1	24 227 703	8,3	4 479	1,1	23 000 643	8,0
T O T A A L	394 946	100,0	292 640 243	100,0	391 061	100,0	286 512 874	100,0

AANGIFTEN MET NUL INKOMEN : 855 (NIET IN DE TABEL BEGREPEN)

Bedrag en onderverdeling in percent van de hoofdbestanddelen
van het totaal belastbaar netto-inkomen (1000F)

TABEL 1

B R U S S E L S G E W E S T

K L A S S E N	Inkomsten van onroerende goederen				Inkomsten van kapitalen en roerende goederen				Diverse inkomsten			
	Aangiften		Inkomsten		Aangiften		Inkomsten		Aangiften		Inkomsten	
	Aantal	%	Bedrag	%	Aantal	%	Bedrag	%	Aantal	%	Bedrag	%
1.	625	,6	50 397	,4	376	11,8	26 677	4,4	771	5,7	35 918	2,2
2.	601	,6	55 079	,5	188	5,9	25 792	4,2	718	5,3	64 238	3,9
3.	1 037	1,0	90 752	,8	406	12,7	88 460	14,5	1 100	8,1	144 201	8,9
4.	1 673	1,6	144 716	1,3	504	15,8	89 485	14,7	1 129	8,3	159 309	9,8
5.	2 538	2,5	215 915	1,9	504	15,8	94 588	15,6	1 198	8,8	151 568	9,3
6.	3 403	3,3	283 011	2,5	639	20,0	115 409	19,0	1 179	8,7	132 622	8,1
7.	4 086	4,0	322 612	2,8	255	8,0	66 825	11,0	1 086	8,0	129 353	7,9
8.	4 412	4,3	360 789	3,1	148	4,6	45 985	7,6	752	5,5	93 056	5,7
9.	4 364	4,3	378 779	3,3	101	3,2	26 838	4,4	632	4,7	78 628	4,8
10.	4 529	4,4	409 691	3,6	27	,8	9 228	1,5	482	3,6	65 254	4,0
11.	4 607	4,5	411 527	3,6	18	,6	8 387	1,4	378	2,8	46 328	2,8
12.	4 389	4,3	418 899	3,7	7	,2	4 120	,7	371	2,7	45 930	2,8
13.	4 087	4,0	374 895	3,3	2	,1	2 176	,4	279	2,1	34 766	2,1
14.	3 923	3,8	356 371	3,1					278	2,0	34 659	2,1
15.	3 752	3,7	358 120	3,1	3	,1	39	,0	292	2,2	36 799	2,3
16.	3 508	3,4	324 517	2,8					209	1,5	24 151	1,5
17.	3 349	3,3	321 210	2,8	2	,1	3 403	,6	180	1,3	16 517	1,0
18.	3 244	3,2	313 498	2,7					156	1,1	15 992	1,0
19.	2 933	2,9	268 460	2,3					151	1,1	13 451	,8
20.	12 205	11,9	1 248 358	10,9	2	,1	15	,0	620	4,6	58 579	3,6
21.	8 739	8,6	975 999	8,5	3	,1	605	,1	448	3,3	45 769	2,8
22.	10 271	10,1	1 293 394	11,3	2	,1	12	,0	551	4,1	43 609	2,7
23.	6 602	6,5	1 136 495	9,9	4	,1	6	,0	366	2,7	44 976	2,8
24.	3 274	3,2	1 346 365	11,7					242	1,8	113 164	6,9
	102 151	100,0	11 459 849	100,0	3 191	100,0	608 050	100,0	13 568	100,0	1 628 837	100,0

TABEL 1 : Bedrag en onderverdeling in percent van de hoofbestanddelen van het totaal belastbaar netto-inkomen (1000F)

V L A A M S G E W E S T

KLASSEN VAN TOTAAL BELASTBAAR NETTO-INKOMEN	Totaal belastbaar netto-inkomen				Bedrijfsinkomsten			
	Aangiften		Inkomsten		Aangiften		Inkomsten	
	Aantal	%	Bedrag	%	Aantal	%	Bedrag	%
1. < 100	121 430	5,0	5 143 514	,3	118 360	4,9	4 959 106	,3
2. 100 -< 150	40 498	1,7	5 083 443	,3	39 378	1,6	4 876 570	,3
3. 150 -< 200	47 830	2,0	8 404 408	,5	46 218	1,9	8 005 639	,4
4. 200 -< 250	58 194	2,4	13 143 141	,7	57 073	2,4	12 639 482	,7
5. 250 -< 300	70 694	2,9	19 500 553	1,1	69 941	2,9	18 837 491	1,1
6. 300 -< 350	101 239	4,2	32 977 214	1,8	100 674	4,2	32 117 450	1,8
7. 350 -< 400	146 610	6,1	55 185 850	3,1	146 184	6,1	54 358 001	3,1
8. 400 -< 450	154 447	6,4	65 686 007	3,7	154 169	6,4	65 024 100	3,7
9. 450 -< 500	158 761	6,6	75 388 033	4,2	158 533	6,6	74 886 539	4,2
10. 500 -< 550	152 662	6,3	80 107 854	4,5	152 503	6,3	79 792 400	4,5
11. 550 -< 600	141 782	5,9	81 479 001	4,6	141 646	5,9	81 305 662	4,6
12. 600 -< 650	125 526	5,2	78 375 813	4,4	125 417	5,2	78 311 413	4,4
13. 650 -< 700	108 037	4,5	72 863 817	4,1	107 935	4,5	72 836 573	4,1
14. 700 -< 750	96 790	4,0	70 122 051	3,9	96 722	4,0	70 156 825	3,9
15. 750 -< 800	87 690	3,6	67 923 523	3,8	87 641	3,6	68 093 523	3,8
16. 800 -< 850	80 923	3,3	66 736 254	3,7	80 869	3,4	66 966 004	3,8
17. 850 -< 900	75 031	3,1	65 633 264	3,7	74 992	3,1	65 954 988	3,7
18. 900 -< 950	69 946	2,9	64 674 082	3,6	69 911	2,9	64 967 600	3,6
19. 950 -< 1000	64 504	2,7	62 867 817	3,5	64 477	2,7	63 251 114	3,6
20. 1000 -< 1250	231 178	9,6	256 991 100	14,4	231 062	9,6	258 359 642	14,5
21. 1250 -< 1500	120 546	5,0	164 158 283	9,2	120 481	5,0	164 864 647	9,3
22. 1500 -< 2000	100 935	4,2	171 769 876	9,6	100 876	4,2	172 056 320	9,7
23. 2000 -< 3000	45 281	1,9	106 624 272	6,0	45 218	1,9	105 993 289	6,0
24. 3000 & +	18 631	,8	93 255 744	5,2	18 601	,8	91 529 527	5,1
T O T A A L	2 419 165	100,0	1 784 094 914	100,0	2 408 881	100,0	1 780 143 905	100,0

AANGIFTEN MET NUL INKOMEN : 4 942 (NIET IN DE TABEL BEGREPEN)

Bedrag en onderverdeling in percent van de hoofdbestanddelen
van het totaal belastbaar netto-inkomen (1000F)

TABEL 1

V L A A M S G E W E S T

K L A S S E N	Inkomsten van onroerende goederen				Inkomsten van kapitalen en roerende goederen				Diverse inkomsten			
	Aangiften		Inkomsten		Aangiften		Inkomsten		Aangiften		Inkomsten	
	Aantal	%	Bedrag	%	Aantal	%	Bedrag	%	Aantal	%	Bedrag	%
1.	2 668	,3	165 901	,3	4 543	35,3	267 302	15,9	1 582	5,0	74 163	2,2
2.	2 550	,3	165 392	,3	642	5,0	84 144	5,0	1 638	5,2	150 265	4,4
3.	4 497	,5	278 834	,6	947	7,4	165 270	9,9	2 217	7,0	283 998	8,3
4.	8 891	1,1	488 464	1,0	1 239	9,6	179 910	10,7	2 157	6,8	274 992	8,0
5.	13 258	1,6	760 858	1,5	1 447	11,2	221 450	13,2	2 275	7,2	258 248	7,5
6.	18 593	2,2	1 123 738	2,3	1 708	13,3	269 266	16,1	2 667	8,4	265 899	7,8
7.	23 592	2,8	1 405 361	2,8	856	6,6	168 735	10,1	2 506	7,9	254 704	7,4
8.	26 471	3,2	1 538 014	3,1	634	4,9	131 873	7,9	1 706	5,4	192 189	5,6
9.	30 286	3,6	1 676 757	3,4	497	3,9	84 224	5,0	1 279	4,0	159 945	4,7
10.	32 977	4,0	1 745 665	3,5	160	1,2	41 057	2,4	968	3,1	111 384	3,2
11.	35 980	4,3	1 857 339	3,7	63	,5	18 835	1,1	842	2,7	94 967	2,8
12.	36 174	4,3	1 791 293	3,6	40	,3	14 270	,9	718	2,3	74 441	2,2
13.	35 985	4,3	1 809 151	3,6	16	,1	9 502	,6	666	2,1	60 611	1,8
14.	37 202	4,5	1 842 259	3,7	14	,1	4 598	,3	602	1,9	53 200	1,6
15.	37 545	4,5	1 801 404	3,6	10	,1	5 180	,3	565	1,8	47 779	1,4
16.	38 502	4,6	1 812 484	3,6	8	,1	435	,0	499	1,6	40 673	1,2
17.	38 345	4,6	1 769 409	3,6	8	,1	2 158	,1	494	1,6	28 674	,8
18.	37 633	4,5	1 764 009	3,5	8	,1	1 188	,1	439	1,4	31 837	,9
19.	35 943	4,3	1 647 380	3,3	3	,0	554	,0	428	1,4	31 291	,9
20.	138 436	16,6	7 088 095	14,3	10	,1	1 355	,1	1 872	5,9	123 124	3,6
21.	79 024	9,5	4 838 293	9,7	4	,0	2 452	,1	1 542	4,9	92 046	2,7
22.	70 301	8,4	5 428 101	10,9	14	,1	2 333	,1	1 950	6,2	117 592	3,4
23.	33 326	4,0	3 993 929	8,0	4	,0	39	,0	1 323	4,2	123 640	3,6
24.	14 080	1,7	2 944 098	5,9	4	,0	495	,0	705	2,2	484 549	14,1
	832 259	100,0	49 736 228	100,0	12 879	100,0	1 676 625	100,0	31 640	100,0	3 430 211	100,0

TABEL 1 : Bedrag en onderverdeling in percent van de hoofbestanddelen van het totaal belastbaar netto-inkomen (1000F)

W A A L S G E W E S T

KLASSEN VAN TOTAAL BELASTBAAR NETTO-INKOMEN	Totaal belastbaar netto-inkomen				Bedrijfsinkomsten			
	Aangiften		Inkomsten		Aangiften		Inkomsten	
	Aantal	%	Bedrag	%	Aantal	%	Bedrag	%
1. < 100	61 835	4,7	2 585 472	,3	60 630	4,7	2 493 431	,3
2. 100 -< 150	23 274	1,8	2 938 437	,3	22 570	1,7	2 788 234	,3
3. 150 -< 200	28 075	2,2	4 936 124	,5	27 057	2,1	4 669 002	,5
4. 200 -< 250	35 655	2,7	8 055 911	,9	35 018	2,7	7 742 186	,9
5. 250 -< 300	43 639	3,3	12 039 876	1,3	43 253	3,3	11 654 649	1,3
6. 300 -< 350	61 391	4,7	20 005 248	2,2	61 125	4,7	19 535 931	2,1
7. 350 -< 400	91 680	7,0	34 497 367	3,8	91 483	7,0	34 061 051	3,7
8. 400 -< 450	93 831	7,2	39 875 314	4,4	93 711	7,2	39 508 565	4,3
9. 450 -< 500	92 536	7,1	43 931 430	4,8	92 437	7,1	43 665 379	4,8
10. 500 -< 550	85 450	6,6	44 828 638	4,9	85 373	6,6	44 637 880	4,9
11. 550 -< 600	76 491	5,9	43 953 837	4,8	76 437	5,9	43 816 658	4,8
12. 600 -< 650	67 568	5,2	42 191 790	4,6	67 523	5,2	42 068 372	4,6
13. 650 -< 700	59 843	4,6	40 357 846	4,4	59 813	4,6	40 288 963	4,4
14. 700 -< 750	52 881	4,1	38 309 911	4,2	52 852	4,1	38 271 383	4,2
15. 750 -< 800	47 459	3,6	36 754 889	4,0	47 427	3,7	36 699 852	4,0
16. 800 -< 850	41 870	3,2	34 523 208	3,8	41 843	3,2	34 517 766	3,8
17. 850 -< 900	37 399	2,9	32 703 871	3,6	37 382	2,9	32 720 527	3,6
18. 900 -< 950	33 363	2,6	30 850 878	3,4	33 348	2,6	30 876 970	3,4
19. 950 -< 1000	30 093	2,3	29 327 084	3,2	30 078	2,3	29 342 903	3,2
20. 1000 -< 1250	103 536	7,9	115 138 463	12,6	103 495	8,0	115 353 336	12,7
21. 1250 -< 1500	55 719	4,3	75 959 671	8,3	55 690	4,3	76 133 649	8,4
22. 1500 -< 2000	49 166	3,8	83 704 901	9,2	49 138	3,8	83 797 341	9,2
23. 2000 -< 3000	22 186	1,7	52 309 200	5,7	22 169	1,7	52 219 189	5,7
24. 3000 & +	9 043	,7	44 024 972	4,8	9 020	,7	43 432 257	4,8
T O T A A L	1 303 983	100,0	913 804 338	100,0	1 298 872	100,0	910 295 474	100,0

AANGIFTEN MET NUL INKOMEN : 2 658 (NIET IN DE TABEL BEGREPEN)

Bedrag en onderverdeling in percent van de hoofdbestanddelen van het totaal belastbaar netto-inkomen (1000F)

TABEL 1

W A A L S G E W E S T

K L A S S E N	Inkomsten van onroerende goederen				Inkomsten van kapitalen en roerende goederen				Diverse inkomsten			
	Aangiften		Inkomsten		Aangiften		Inkomsten		Aangiften		Inkomsten	
	Aantal	%	Bedrag	%	Aantal	%	Bedrag	%	Aantal	%	Bedrag	%
1.	1 874	,4	90 822	,4	1 017	10,6	64 099	7,2	1 461	7,7	67 421	3,7
2.	1 834	,4	99 449	,4	290	3,0	37 503	4,2	1 365	7,2	123 359	6,9
3.	3 288	,7	161 314	,7	503	5,2	95 838	10,8	1 583	8,4	198 211	11,0
4.	6 659	1,4	288 885	1,2	738	7,7	102 643	11,6	1 472	7,8	172 849	9,6
5.	9 625	2,0	450 122	1,9	835	8,7	121 848	13,7	1 568	8,3	155 667	8,6
6.	13 811	2,9	655 208	2,7	1 039	10,8	140 068	15,8	1 753	9,3	152 483	8,5
7.	17 575	3,7	767 198	3,2	1 022	10,6	104 237	11,7	1 521	8,1	138 363	7,7
8.	19 870	4,2	861 944	3,6	1 520	15,8	82 092	9,2	926	4,9	95 469	5,3
9.	21 580	4,6	907 945	3,8	1 602	16,7	65 253	7,3	706	3,7	79 973	4,4
10.	23 153	4,9	936 293	3,9	624	6,5	38 081	4,3	598	3,2	62 334	3,5
11.	23 668	5,0	943 756	4,0	282	2,9	12 251	1,4	482	2,6	49 130	2,7
12.	23 286	4,9	943 364	4,0	62	,6	11 508	1,3	430	2,3	41 135	2,3
13.	22 986	4,9	930 999	3,9	11	,1	2 388	,3	406	2,2	38 661	2,1
14.	22 485	4,7	898 687	3,8	13	,1	2 054	,2	323	1,7	26 584	1,5
15.	21 735	4,6	900 835	3,8	8	,1	4 358	,5	345	1,8	30 419	1,7
16.	20 631	4,4	853 394	3,6	4	,0	1 740	,2	285	1,5	20 485	1,1
17.	19 656	4,2	815 557	3,4	1	,0	19	,0	267	1,4	20 323	1,1
18.	18 530	3,9	788 396	3,3	3	,0	557	,1	228	1,2	16 143	,9
19.	17 482	3,7	765 009	3,2	3	,0	1	,0	219	1,2	17 483	1,0
20.	65 441	13,8	3 078 163	12,9	4	,0	1 102	,1	826	4,4	61 596	3,4
21.	38 445	8,1	2 112 480	8,9	2	,0	251	,0	642	3,4	42 897	2,4
22.	35 828	7,6	2 490 176	10,4	7	,1	167	,0	707	3,7	53 079	2,9
23.	16 990	3,6	1 757 197	7,4	4	,0	19	,0	498	2,6	45 119	2,5
24.	6 968	1,5	1 354 377	5,7	3	,0	152	,0	255	1,4	90 799	5,0
	473 400	100,0	23 851 570	100,0	9 597	100,0	888 229	100,0	18 866	100,0	1 799 982	100,0

TABEL 1 : Bedrag en onderverdeling in percent van de hoofdbestanddelen van het totaal belastbaar netto-inkomen (1000F)

D U I T S T A A L G E B I E D

KLASSEN VAN TOTAAL BELASTBAAR NETTO-INKOMEN	Totaal belastbaar netto-inkomen				Bedrijfsinkomsten			
	Aangiften		Inkomsten		Aangiften		Inkomsten	
	Aantal	%	Bedrag	%	Aantal	%	Bedrag	%
1. < 100	1 090	4,0	51 332	,3	1 078	4,0	50 575	,3
2. 100 -< 150	481	1,8	61 001	,3	474	1,7	58 993	,3
3. 150 -< 200	628	2,3	111 277	,6	617	2,3	108 593	,6
4. 200 -< 250	805	3,0	181 956	1,0	797	2,9	177 083	1,0
5. 250 -< 300	931	3,4	257 975	1,4	926	3,4	252 842	1,4
6. 300 -< 350	1 217	4,5	397 381	2,2	1 212	4,5	385 864	2,1
7. 350 -< 400	1 831	6,7	688 534	3,8	1 825	6,7	678 597	3,7
8. 400 -< 450	2 048	7,5	870 076	4,8	2 045	7,5	859 887	4,7
9. 450 -< 500	1 998	7,3	949 748	5,2	1 997	7,4	942 161	5,2
10. 500 -< 550	1 997	7,3	1 047 865	5,7	1 995	7,4	1 043 035	5,7
11. 550 -< 600	1 823	6,7	1 047 315	5,7	1 821	6,7	1 045 756	5,8
12. 600 -< 650	1 491	5,5	930 905	5,1	1 490	5,5	927 943	5,1
13. 650 -< 700	1 315	4,8	886 939	4,8	1 314	4,8	885 138	4,9
14. 700 -< 750	1 244	4,6	901 790	4,9	1 244	4,6	901 587	5,0
15. 750 -< 800	1 053	3,9	816 026	4,5	1 052	3,9	814 739	4,5
16. 800 -< 850	929	3,4	766 149	4,2	928	3,4	765 300	4,2
17. 850 -< 900	769	2,8	672 113	3,7	769	2,8	672 695	3,7
18. 900 -< 950	668	2,5	617 421	3,4	668	2,5	622 193	3,4
19. 950 -< 1000	642	2,4	625 349	3,4	642	2,4	625 068	3,4
20. 1000 -< 1250	2 031	7,5	2 256 208	12,3	2 031	7,5	2 251 893	12,4
21. 1250 -< 1500	989	3,6	1 344 633	7,3	988	3,6	1 339 345	7,4
22. 1500 -< 2000	758	2,8	1 286 877	7,0	757	2,8	1 275 887	7,0
23. 2000 -< 3000	311	1,1	731 650	4,0	311	1,1	721 794	4,0
24. 3000 & +	143	,5	811 014	4,4	143	,5	774 535	4,3
T O T A A L	27 192	100,0	18 311 534	100,0	27 124	100,0	18 181 503	100,0

AANGIFTEN MET NUL INKOMEN : 43 (NIET IN DE TABEL BEGREPEN)

Bedrag en onderverdeling in percent van de hoofdbestanddelen
van het totaal belastbaar netto-inkomen (1000F)

TABEL 1

D U I T S T A A L G E B I E D

K L A S S E N	Inkomsten van onroerende goederen				Inkomsten van kapitalen en roerende goederen				Diverse inkomsten			
	Aangiften		Inkomsten		Aangiften		Inkomsten		Aangiften		Inkomsten	
	Aantal	%	Bedrag	%	Aantal	%	Bedrag	%	Aantal	%	Bedrag	%
1.	31	,4	2 050	,4	7	13,0	472	4,1	6	2,6	284	1,1
2.	31	,4	1 418	,3	2	3,7	383	3,3	15	6,4	1 100	4,4
3.	48	,6	1 671	,3	4	7,4	667	5,8	16	6,8	2 269	9,1
4.	125	1,6	6 312	1,2	3	5,6	676	5,8	21	9,0	2 380	9,5
5.	159	2,0	8 690	1,7	8	14,8	971	8,4	24	10,3	1 807	7,2
6.	220	2,7	12 790	2,5	12	22,2	3 080	26,7	40	17,1	3 614	14,5
7.	288	3,6	16 872	3,3	5	9,3	972	8,4	21	9,0	2 377	9,5
8.	375	4,7	22 498	4,4	7	13,0	1 777	15,4	15	6,4	1 664	6,7
9.	388	4,8	21 883	4,3	2	3,7	129	1,1	11	4,7	1 329	5,3
10.	434	5,4	23 948	4,7	1	1,9	1 054	9,1	8	3,4	1 590	6,4
11.	486	6,1	21 547	4,2	1	1,9	581	5,0	7	3,0	742	3,0
12.	441	5,5	21 001	4,1	1	1,9	554	4,8	6	2,6	809	3,2
13.	438	5,5	21 021	4,1					4	1,7	1 220	4,9
14.	427	5,3	19 656	3,8	1	1,9	240	2,1	2	,9	52	,2
15.	401	5,0	20 946	4,1					5	2,1	983	3,9
16.	391	4,9	20 022	3,9					2	,9	533	2,1
17.	339	4,2	17 355	3,4					5	2,1	67	,3
18.	316	3,9	12 762	2,5					2	,9	25	,1
19.	328	4,1	19 419	3,8					2	,9	54	,2
20.	1 007	12,5	62 546	12,2					6	2,6	248	1,0
21.	565	7,0	42 829	8,3					7	3,0	660	2,6
22.	474	5,9	46 068	9,0					2	,9	221	,9
23.	209	2,6	33 916	6,6					5	2,1	734	2,9
24.	109	1,4	36 669	7,1					2	,9	207	,8
	8 030	100,0	513 889	100,0	54	100,0	11 556	100,0	234	100,0	24 969	100,0

TABEL 1 : Bedrag en onderverdeling in percent van de hoofbestanddelen van het totaal belastbaar netto-inkomen (1000F)

P R O V I N C I E A N T W E R P E N

KLASSEN VAN TOTAAL BELASTBAAR NETTO-INKOMEN	Totaal belastbaar netto-inkomen				Bedrijfsinkomsten			
	Aangiften		Inkomsten		Aangiften		Inkomsten	
	Aantal	%	Bedrag	%	Aantal	%	Bedrag	%
1. < 100	32 203	4,7	1 382 103	,3	31 467	4,6	1 332 138	,3
2. 100 -< 150	11 035	1,6	1 385 546	,3	10 714	1,6	1 323 451	,3
3. 150 -< 200	13 073	1,9	2 296 135	,4	12 523	1,8	2 155 570	,4
4. 200 -< 250	15 952	2,3	3 602 105	,7	15 559	2,3	3 442 773	,7
5. 250 -< 300	19 036	2,8	5 253 073	1,0	18 780	2,7	5 058 575	1,0
6. 300 -< 350	27 643	4,0	9 004 609	1,8	27 438	4,0	8 745 524	1,7
7. 350 -< 400	43 151	6,3	16 243 110	3,2	42 999	6,3	15 986 770	3,1
8. 400 -< 450	44 397	6,4	18 875 854	3,7	44 271	6,5	18 652 850	3,6
9. 450 -< 500	45 208	6,6	21 462 213	4,2	45 123	6,6	21 300 136	4,2
10. 500 -< 550	43 066	6,2	22 596 310	4,4	43 012	6,3	22 483 251	4,4
11. 550 -< 600	40 457	5,9	23 251 671	4,5	40 397	5,9	23 167 828	4,5
12. 600 -< 650	36 421	5,3	22 744 773	4,4	36 392	5,3	22 690 972	4,4
13. 650 -< 700	31 680	4,6	21 363 586	4,2	31 641	4,6	21 326 096	4,2
14. 700 -< 750	28 375	4,1	20 556 240	4,0	28 355	4,1	20 545 058	4,0
15. 750 -< 800	25 836	3,7	20 011 217	3,9	25 826	3,8	20 032 101	3,9
16. 800 -< 850	23 948	3,5	19 750 926	3,8	23 921	3,5	19 782 719	3,9
17. 850 -< 900	21 266	3,1	18 598 265	3,6	21 251	3,1	18 652 148	3,6
18. 900 -< 950	19 517	2,8	18 043 441	3,5	19 504	2,8	18 110 111	3,5
19. 950 -< 1000	17 913	2,6	17 460 229	3,4	17 906	2,6	17 537 104	3,4
20. 1000 -< 1250	66 191	9,6	73 670 156	14,3	66 146	9,6	73 998 291	14,5
21. 1250 -< 1500	35 298	5,1	48 074 900	9,4	35 277	5,1	48 256 748	9,4
22. 1500 -< 2000	29 461	4,3	50 101 476	9,7	29 436	4,3	50 139 267	9,8
23. 2000 -< 3000	12 973	1,9	30 543 842	5,9	12 950	1,9	30 325 383	5,9
24. 3000 & +	5 420	,8	27 694 523	5,4	5 408	,8	26 883 184	5,3
T O T A A L	689 520	100,0	513 966 303	100,0	686 296	100,0	511 928 048	100,0

AANGIFTEN MET NUL INKOMEN : 1 092 (NIET IN DE TABEL BEGREPEN)

Bedrag en onderverdeling in percent van de hoofdbestanddelen
van het totaal belastbaar netto-inkomen (1000F)

TABEL 1

P R O V I N C I E A N T W E R P E N

K L A S S E N	Inkomsten van onroerende goederen				Inkomsten van kapitalen en roerende goederen				Diverse inkomsten			
	Aangiften		Inkomsten		Aangiften		Inkomsten		Aangiften		Inkomsten	
	Aantal	%	Bedrag	%	Aantal	%	Bedrag	%	Aantal	%	Bedrag	%
1.	605	,3	44 153	,3	1 031	30,7	60 653	11,0	533	4,9	25 500	1,9
2.	607	,3	44 949	,3	161	4,8	24 294	4,4	491	4,6	44 943	3,4
3.	1 005	,4	70 837	,5	261	7,8	53 215	9,7	776	7,2	101 996	7,6
4.	1 908	,8	125 135	,9	350	10,4	67 252	12,3	750	7,0	97 801	7,3
5.	3 053	1,4	195 863	1,4	395	11,8	75 096	13,7	815	7,6	90 958	6,8
6.	4 610	2,0	295 772	2,0	519	15,5	94 660	17,2	1 001	9,3	102 524	7,7
7.	6 241	2,8	389 434	2,7	246	7,3	54 856	10,0	981	9,1	105 826	7,9
8.	7 196	3,2	457 916	3,2	166	4,9	46 572	8,5	624	5,8	81 549	6,1
9.	8 076	3,6	473 559	3,3	126	3,8	27 194	5,0	454	4,2	62 754	4,7
10.	8 777	3,9	504 182	3,5	50	1,5	18 545	3,4	355	3,3	45 636	3,4
11.	9 708	4,3	565 889	3,9	18	,5	9 639	1,8	317	2,9	41 857	3,1
12.	10 038	4,5	544 003	3,8	6	,2	3 578	,7	248	2,3	30 219	2,3
13.	9 987	4,4	544 195	3,8	6	,2	3 815	,7	225	2,1	25 627	1,9
14.	10 139	4,5	557 472	3,9	4	,1	2 845	,5	227	2,1	19 966	1,5
15.	10 376	4,6	546 949	3,8	4	,1	2 755	,5	191	1,8	18 515	1,4
16.	10 593	4,7	560 710	3,9	2	,1	66	,0	162	1,5	15 370	1,1
17.	10 092	4,5	521 090	3,6	1	,0	1	,0	165	1,5	9 456	,7
18.	9 803	4,4	490 164	3,4	2	,1	1 109	,2	130	1,2	11 243	,8
19.	9 385	4,2	478 438	3,3					140	1,3	9 495	,7
20.	37 635	16,7	2 024 475	14,0	5	,1	473	,1	580	5,4	45 614	3,4
21.	22 248	9,9	1 393 905	9,6	2	,1	1 760	,3	456	4,2	29 233	2,2
22.	19 676	8,7	1 567 195	10,8	1	,0	523	,1	580	5,4	42 030	3,1
23.	9 234	4,1	1 132 717	7,8	1	,0	2	,0	372	3,5	39 766	3,0
24.	3 976	1,8	930 977	6,4					195	1,8	238 819	17,9
	224 968	100,0	14 459 979	100,0	3 357	100,0	548 903	100,0	10 768	100,0	1 336 697	100,0

TABEL 1 : Bedrag en onderverdeling in percent van de hoofbestanddelen van het totaal belastbaar netto-inkomen (1000F)

P R O V I N C I E B R A B A N T

KLASSEN VAN TOTAAL BELASTBAAR NETTO-INKOMEN	Totaal belastbaar netto-inkomen				Bedrijfsinkomsten			
	Aangiften		Inkomsten		Aangiften		Inkomsten	
	Aantal	%	Bedrag	%	Aantal	%	Bedrag	%
1. < 100	48 097	5,1	2 057 695	,3	46 828	5,0	1 953 723	,3
2. 100 -< 150	16 881	1,8	2 119 477	,3	16 073	1,7	1 941 049	,3
3. 150 -< 200	20 577	2,2	3 617 744	,5	19 233	2,1	3 265 241	,4
4. 200 -< 250	24 485	2,6	5 525 829	,7	23 535	2,5	5 131 806	,7
5. 250 -< 300	29 246	3,1	8 066 577	1,1	28 585	3,1	7 608 037	1,0
6. 300 -< 350	39 712	4,2	12 941 895	1,7	39 283	4,2	12 397 323	1,7
7. 350 -< 400	59 629	6,3	22 439 338	3,0	59 295	6,3	21 900 945	3,0
8. 400 -< 450	60 329	6,4	25 637 960	3,5	60 119	6,4	25 154 858	3,4
9. 450 -< 500	58 729	6,2	27 884 004	3,8	58 567	6,3	27 435 614	3,7
10. 500 -< 550	55 312	5,9	29 016 805	3,9	55 186	5,9	28 638 106	3,9
11. 550 -< 600	50 568	5,4	29 059 060	3,9	50 456	5,4	28 744 940	3,9
12. 600 -< 650	45 227	4,8	28 234 967	3,8	45 124	4,8	27 921 133	3,8
13. 650 -< 700	39 459	4,2	26 613 694	3,6	39 406	4,2	26 363 640	3,6
14. 700 -< 750	34 894	3,7	25 276 328	3,4	34 823	3,7	25 062 569	3,4
15. 750 -< 800	31 382	3,3	24 304 321	3,3	31 326	3,4	24 109 278	3,3
16. 800 -< 850	28 135	3,0	23 201 060	3,1	28 092	3,0	23 067 170	3,1
17. 850 -< 900	25 787	2,7	22 558 429	3,0	25 748	2,8	22 454 844	3,1
18. 900 -< 950	23 671	2,5	21 887 322	3,0	23 632	2,5	21 778 442	3,0
19. 950 -< 1000	21 960	2,3	21 403 065	2,9	21 937	2,3	21 360 986	2,9
20. 1000 -< 1250	84 152	8,9	93 827 926	12,6	84 059	9,0	93 656 076	12,8
21. 1250 -< 1500	51 374	5,5	70 119 983	9,5	51 301	5,5	69 994 685	9,5
22. 1500 -< 2000	51 512	5,5	88 076 013	11,9	51 441	5,5	87 899 686	12,0
23. 2000 -< 3000	28 020	3,0	66 308 769	8,9	27 974	3,0	65 958 417	9,0
24. 3000 & +	12 066	1,3	61 604 171	8,3	12 009	1,3	59 896 040	8,2
T O T A A L	941 204	100,0	741 782 432	100,0	934 032	100,0	733 694 608	100,0

AANGIFTEN MET NUL INKOMEN : 1 907 (NIET IN DE TABEL BEGREPEN)

Bedrag en onderverdeling in percent van de hoofdbestanddelen
van het totaal belastbaar netto-inkomen (1000F)

TABEL 1

PROVINCIE BRABANT

K L A S S E N	Inkomsten van onroerende goederen				Inkomsten van kapitalen en roerende goederen				Diverse inkomsten			
	Aangiften		Inkomsten		Aangiften		Inkomsten		Aangiften		Inkomsten	
	Aantal	%	Bedrag	%	Aantal	%	Bedrag	%	Aantal	%	Bedrag	%
1.	1 350	,4	111 798	,4	1 349	23,1	88 727	8,8	1 495	6,2	69 308	2,5
2.	1 316	,4	113 185	,4	348	6,0	47 180	4,7	1 488	6,1	137 686	4,9
3.	2 261	,7	179 397	,7	652	11,2	142 672	14,2	1 918	7,9	251 958	9,0
4.	3 875	1,2	278 568	1,0	725	12,4	124 770	12,4	1 845	7,6	250 707	9,0
5.	5 653	1,8	412 609	1,5	738	12,6	142 180	14,2	1 837	7,6	235 236	8,4
6.	7 787	2,5	580 449	2,2	957	16,4	165 530	16,5	1 860	7,7	212 691	7,6
7.	9 730	3,1	691 074	2,6	418	7,2	106 045	10,6	1 746	7,2	209 899	7,5
8.	10 861	3,5	775 934	2,9	275	4,7	73 149	7,3	1 248	5,2	148 003	5,3
9.	11 491	3,7	842 831	3,2	204	3,5	49 382	4,9	1 019	4,2	129 551	4,6
10.	11 962	3,8	859 201	3,2	62	1,1	25 478	2,5	758	3,1	98 851	3,5
11.	12 407	4,0	895 184	3,4	35	,6	13 499	1,3	637	2,6	76 493	2,7
12.	11 968	3,8	892 977	3,4	21	,4	10 708	1,1	612	2,5	72 321	2,6
13.	11 584	3,7	841 161	3,2	6	,1	2 780	,3	499	2,1	55 843	2,0
14.	11 426	3,7	819 385	3,1	3	,1	158	,0	461	1,9	54 217	1,9
15.	11 473	3,7	828 876	3,1	7	,1	3 666	,4	479	2,0	57 906	2,1
16.	11 250	3,6	779 777	2,9	3	,1	1 734	,2	365	1,5	38 772	1,4
17.	11 107	3,6	777 250	2,9	3	,1	3 461	,3	337	1,4	29 533	1,1
18.	10 959	3,5	783 696	2,9	2	,0	53	,0	308	1,3	28 604	1,0
19.	10 648	3,4	723 803	2,7	3	,1	218	,0	284	1,2	24 231	,9
20.	45 620	14,6	3 323 610	12,5	2	,0	15	,0	1 242	5,1	106 210	3,8
21.	31 815	10,2	2 588 709	9,7	5	,1	852	,1	980	4,0	78 008	2,8
22.	35 047	11,2	3 357 305	12,6	14	,2	1 563	,2	1 267	5,2	90 447	3,2
23.	20 786	6,7	2 728 281	10,2	9	,2	55	,0	961	4,0	103 537	3,7
24.	9 292	3,0	2 457 434	9,2	2	,0	32	,0	569	2,3	230 654	8,3
	311 668	100,0	26 642 494	100,0	5 843	100,0	1 003 907	100,0	24 215	100,0	2 790 666	100,0

TABEL 1 : Bedrag en onderverdeling in percent van de hoofbestanddelen van het totaal belastbaar netto-inkomen (1000F)

PROVINCIE HENEGOUWEN

KLASSEN VAN TOTAAL BELASTBAAR NETTO-INKOMEN	Totaal belastbaar netto-inkomen				Bedrijfsinkomsten			
	Aangiften		Inkomsten		Aangiften		Inkomsten	
	Aantal	%	Bedrag	%	Aantal	%	Bedrag	%
1. < 100	22 334	4,4	944 309	,3	21 925	4,4	915 232	,3
2. 100 -< 150	9 103	1,8	1 150 087	,3	8 872	1,8	1 108 522	,3
3. 150 -< 200	10 667	2,1	1 876 110	,6	10 368	2,1	1 804 204	,5
4. 200 -< 250	13 490	2,7	3 046 866	,9	13 314	2,6	2 955 436	,9
5. 250 -< 300	16 700	3,3	4 610 538	1,4	16 588	3,3	4 483 479	1,3
6. 300 -< 350	24 764	4,9	8 074 781	2,4	24 687	4,9	7 926 525	2,3
7. 350 -< 400	37 691	7,5	14 181 074	4,2	37 637	7,5	14 040 976	4,2
8. 400 -< 450	38 543	7,6	16 378 771	4,8	38 509	7,7	16 258 530	4,8
9. 450 -< 500	38 002	7,5	18 036 094	5,3	37 979	7,6	17 957 975	5,3
10. 500 -< 550	34 464	6,8	18 078 091	5,3	34 452	6,8	18 031 523	5,3
11. 550 -< 600	31 090	6,2	17 868 366	5,3	31 080	6,2	17 833 009	5,3
12. 600 -< 650	27 221	5,4	16 997 164	5,0	27 210	5,4	16 969 415	5,0
13. 650 -< 700	23 745	4,7	16 012 684	4,7	23 733	4,7	15 991 691	4,7
14. 700 -< 750	20 797	4,1	15 065 453	4,5	20 790	4,1	15 067 005	4,5
15. 750 -< 800	18 455	3,7	14 292 724	4,2	18 450	3,7	14 287 625	4,2
16. 800 -< 850	16 341	3,2	13 471 803	4,0	16 335	3,2	13 478 844	4,0
17. 850 -< 900	14 273	2,8	12 479 475	3,7	14 270	2,8	12 487 173	3,7
18. 900 -< 950	12 660	2,5	11 706 325	3,5	12 656	2,5	11 735 408	3,5
19. 950 -< 1000	11 378	2,3	11 088 968	3,3	11 372	2,3	11 089 790	3,3
20. 1000 -< 1250	38 055	7,5	42 271 680	12,5	38 042	7,6	42 357 110	12,5
21. 1250 -< 1500	19 605	3,9	26 676 214	7,9	19 600	3,9	26 768 046	7,9
22. 1500 -< 2000	16 224	3,2	27 541 963	8,1	16 217	3,2	27 581 278	8,2
23. 2000 -< 3000	6 477	1,3	15 234 153	4,5	6 475	1,3	15 208 290	4,5
24. 3000 & +	2 424	,5	11 347 804	3,4	2 423	,5	11 272 649	3,3
T O T A A L	504 503	100,0	338 431 497	100,0	502 984	100,0	337 609 735	100,0

AANGIFTEN MET NUL INKOMEN : 1 035 (NIET IN DE TABEL BEGREPEN)

Bedrag en onderverdeling in percent van de hoofdbestanddelen van het totaal belastbaar netto-inkomen (1000F)

TABEL 1

PROVINCIE HENEGOUWEN

K L A S S E N	Inkomsten van onroerende goederen				Inkomsten van kapitalen en roerende goederen				Diverse inkomsten			
	Aangiften		Inkomsten		Aangiften		Inkomsten		Aangiften		Inkomsten	
	Aantal	%	Bedrag	%	Aantal	%	Bedrag	%	Aantal	%	Bedrag	%
1.	710	,4	31 017	,4	296	8,3	16 966	6,9	435	7,9	19 968	4,2
2.	730	,4	37 280	,5	84	2,4	9 517	3,8	410	7,5	37 284	7,8
3.	1 184	,7	52 709	,7	124	3,5	23 392	9,5	450	8,2	57 496	12,0
4.	2 418	1,4	98 219	1,3	210	5,9	28 524	11,5	414	7,6	47 907	10,0
5.	3 704	2,1	166 682	2,2	237	6,7	33 208	13,4	437	8,0	43 144	9,0
6.	5 392	3,0	233 752	3,1	297	8,3	36 209	14,6	560	10,2	44 393	9,3
7.	7 022	3,9	268 141	3,6	504	14,2	34 414	13,9	509	9,3	42 481	8,9
8.	7 875	4,4	303 300	4,1	703	19,7	26 490	10,7	264	4,8	26 013	5,4
9.	8 691	4,9	314 323	4,2	716	20,1	21 555	8,7	194	3,5	17 638	3,7
10.	9 242	5,2	325 408	4,4	238	6,7	9 807	4,0	179	3,3	14 508	3,0
11.	9 441	5,3	320 376	4,3	112	3,1	4 042	1,6	152	2,8	13 603	2,8
12.	9 153	5,1	310 966	4,2	24	,7	1 569	,6	122	2,2	10 024	2,1
13.	9 138	5,1	320 126	4,3	5	,1	901	,4	118	2,2	8 801	1,8
14.	8 860	5,0	298 497	4,0	4	,1	253	,1	110	2,0	6 751	1,4
15.	8 433	4,7	296 547	4,0	1	,0	27	,0	97	1,8	6 396	1,3
16.	7 983	4,5	273 394	3,7					96	1,8	4 861	1,0
17.	7 582	4,3	269 221	3,6					76	1,4	5 392	1,1
18.	7 094	4,0	233 323	3,1	1	,0	526	,2	64	1,2	4 195	,9
19.	6 619	3,7	246 919	3,3					54	1,0	3 989	,8
20.	24 337	13,7	951 957	12,8	1	,0			222	4,1	16 185	3,4
21.	13 578	7,6	625 793	8,4					175	3,2	9 326	1,9
22.	11 813	6,6	717 262	9,6	2	,1	26	,0	168	3,1	10 296	2,2
23.	4 911	2,8	453 201	6,1					122	2,2	8 256	1,7
24.	1 863	1,0	306 634	4,1	1	,0	1	,0	49	,9	19 759	4,1
	177 773	100,0	7 455 047	100,0	3 560	100,0	247 427	100,0	5 477	100,0	478 666	100,0

TABEL 1 : Bedrag en onderverdeling in percent van de hoofdbestanddelen van het totaal belastbaar netto-inkomen (1000F)

P R O V I N C I E L U I K

KLASSEN VAN TOTAAL BELASTBAAR NETTO-INKOMEN	Totaal belastbaar netto-inkomen				Bedrijfsinkomsten			
	Aangiften		Inkomsten		Aangiften		Inkomsten	
	Aantal	%	Bedrag	%	Aantal	%	Bedrag	%
1. < 100	18 083	4,4	752 118	,3	17 755	4,4	724 923	,3
2. 100 -< 150	6 946	1,7	877 672	,3	6 752	1,7	828 512	,3
3. 150 -< 200	8 624	2,1	1 517 838	,5	8 302	2,0	1 422 311	,5
4. 200 -< 250	11 214	2,7	2 536 215	,9	11 001	2,7	2 427 202	,8
5. 250 -< 300	13 685	3,3	3 774 104	1,3	13 557	3,3	3 644 297	1,3
6. 300 -< 350	18 605	4,5	6 063 079	2,1	18 524	4,5	5 906 601	2,1
7. 350 -< 400	28 495	7,0	10 721 797	3,7	28 429	7,0	10 576 160	3,7
8. 400 -< 450	28 909	7,1	12 282 042	4,3	28 876	7,1	12 161 719	4,2
9. 450 -< 500	28 765	7,0	13 657 729	4,7	28 743	7,0	13 581 174	4,7
10. 500 -< 550	26 859	6,6	14 090 703	4,9	26 837	6,6	14 036 110	4,9
11. 550 -< 600	23 807	5,8	13 678 616	4,7	23 789	5,8	13 638 449	4,7
12. 600 -< 650	21 347	5,2	13 329 991	4,6	21 332	5,2	13 296 074	4,6
13. 650 -< 700	19 277	4,7	13 001 125	4,5	19 272	4,7	12 985 603	4,5
14. 700 -< 750	17 393	4,2	12 602 191	4,4	17 388	4,3	12 595 911	4,4
15. 750 -< 800	15 624	3,8	12 100 725	4,2	15 618	3,8	12 094 679	4,2
16. 800 -< 850	13 861	3,4	11 427 547	4,0	13 853	3,4	11 432 615	4,0
17. 850 -< 900	12 287	3,0	10 744 444	3,7	12 282	3,0	10 760 628	3,7
18. 900 -< 950	10 835	2,6	10 018 944	3,5	10 834	2,7	10 023 475	3,5
19. 950 -< 1000	9 779	2,4	9 527 495	3,3	9 776	2,4	9 536 756	3,3
20. 1000 -< 1250	33 340	8,1	37 073 577	12,9	33 330	8,2	37 154 213	12,9
21. 1250 -< 1500	17 584	4,3	23 973 737	8,3	17 578	4,3	24 005 865	8,4
22. 1500 -< 2000	14 819	3,6	25 228 170	8,7	14 812	3,6	25 228 059	8,8
23. 2000 -< 3000	6 604	1,6	15 547 625	5,4	6 600	1,6	15 480 439	5,4
24. 3000 & +	2 794	,7	13 854 656	4,8	2 792	,7	13 677 368	4,8
T O T A A L	409 536	100,0	288 382 140	100,0	408 032	100,0	287 219 143	100,0

AANGIFTEN MET NUL INKOMEN : 766 (NIET IN DE TABEL BEGREPEN)

Bedrag en onderverdeling in percent van de hoofdbestanddelen van het totaal belastbaar netto-inkomen (1000F)

TABEL 1

PROVINCIE LUIK

K L A S S E N	Inkomsten van onroerende goederen				Inkomsten van kapitalen en roerende goederen				Diverse inkomsten			
	Aangiften		Inkomsten		Aangiften		Inkomsten		Aangiften		Inkomsten	
	Aantal	%	Bedrag	%	Aantal	%	Bedrag	%	Aantal	%	Bedrag	%
1.	509	,4	23 033	,3	304	7,8	18 292	5,6	451	6,9	20 543	3,4
2.	498	,4	26 444	,4	99	2,5	13 769	4,2	428	6,6	36 848	6,1
3.	986	,7	50 559	,7	175	4,5	29 549	9,1	546	8,4	67 429	11,2
4.	1 908	1,4	81 599	1,1	295	7,6	39 362	12,1	537	8,3	61 102	10,2
5.	2 719	1,9	127 706	1,8	361	9,3	49 419	15,2	647	9,9	60 338	10,1
6.	3 913	2,8	192 522	2,6	427	11,0	59 048	18,2	682	10,5	58 236	9,7
7.	5 018	3,6	239 310	3,3	320	8,2	34 329	10,6	563	8,6	48 172	8,0
8.	5 672	4,0	263 698	3,6	647	16,6	30 462	9,4	355	5,5	36 058	6,0
9.	6 185	4,4	270 809	3,7	739	19,0	24 027	7,4	235	3,6	26 652	4,4
10.	6 613	4,7	287 704	3,9	340	8,7	13 984	4,3	205	3,1	21 234	3,5
11.	6 901	4,9	292 216	4,0	148	3,8	4 026	1,2	156	2,4	16 665	2,8
12.	7 023	5,0	305 650	4,2	22	,6	4 911	1,5	143	2,2	12 612	2,1
13.	7 017	5,0	299 303	4,1	3	,1	278	,1	133	2,0	14 831	2,5
14.	6 946	4,9	290 086	4,0	5	,1	1 401	,4	98	1,5	9 525	1,6
15.	6 775	4,8	285 597	3,9	4	,1	2 005	,6	104	1,6	9 180	1,5
16.	6 464	4,6	274 518	3,8	1	,0	7	,0	82	1,3	8 396	1,4
17.	6 059	4,3	250 875	3,4	1	,0	19	,0	86	1,3	6 775	1,1
18.	5 686	4,0	257 532	3,5	1	,0			76	1,2	3 880	,6
19.	5 434	3,9	243 453	3,3					63	1,0	5 627	,9
20.	19 949	14,1	948 862	13,0	1	,0			277	4,3	18 158	3,0
21.	11 639	8,3	646 509	8,9					197	3,0	14 729	2,5
22.	10 339	7,3	713 721	9,8	1	,0			223	3,4	15 668	2,6
23.	4 813	3,4	526 445	7,2	1	,0	2	,0	144	2,2	9 617	1,6
24.	2 011	1,4	395 722	5,4	1	,0	128	,0	78	1,2	17 891	3,0
	141 077	100,0	7 293 873	100,0	3 896	100,0	325 018	100,0	6 509	100,0	600 166	100,0

TABEL 1 : Bedrag en onderverdeling in percent van de hoofdbestanddelen van het totaal belastbaar netto-inkomen (1000F)

PROVINCIE LIMBURG

KLASSEN VAN TOTAAL BELASTBAAR NETTO-INKOMEN	Totaal belastbaar netto-inkomen				Bedrijfsinkomsten			
	Aangiften		Inkomsten		Aangiften		Inkomsten	
	Aantal	%	Bedrag	%	Aantal	%	Bedrag	%
1. < 100	13 530	4,6	572 705	,3	13 318	4,6	563 380	,3
2. 100 -< 150	4 891	1,7	614 290	,3	4 806	1,6	600 684	,3
3. 150 -< 200	5 632	1,9	988 847	,5	5 513	1,9	965 756	,5
4. 200 -< 250	6 671	2,3	1 505 493	,7	6 596	2,3	1 480 296	,7
5. 250 -< 300	8 151	2,8	2 247 755	1,1	8 096	2,8	2 220 748	1,1
6. 300 -< 350	11 146	3,8	3 626 561	1,8	11 113	3,8	3 579 416	1,7
7. 350 -< 400	16 141	5,5	6 074 505	2,9	16 110	5,5	6 034 528	2,9
8. 400 -< 450	18 223	6,2	7 760 746	3,8	18 202	6,2	7 740 474	3,7
9. 450 -< 500	20 647	7,0	9 808 152	4,8	20 632	7,1	9 806 047	4,7
10. 500 -< 550	20 179	6,9	10 587 043	5,1	20 158	6,9	10 589 988	5,1
11. 550 -< 600	18 268	6,2	10 497 806	5,1	18 256	6,2	10 523 730	5,1
12. 600 -< 650	16 568	5,7	10 348 423	5,0	16 563	5,7	10 398 597	5,0
13. 650 -< 700	15 375	5,2	10 373 645	5,0	15 367	5,3	10 426 898	5,0
14. 700 -< 750	13 845	4,7	10 030 316	4,9	13 840	4,7	10 083 570	4,9
15. 750 -< 800	12 451	4,3	9 643 523	4,7	12 450	4,3	9 718 437	4,7
16. 800 -< 850	11 361	3,9	9 366 145	4,5	11 357	3,9	9 437 641	4,6
17. 850 -< 900	10 147	3,5	8 875 454	4,3	10 147	3,5	8 950 594	4,3
18. 900 -< 950	8 922	3,0	8 248 278	4,0	8 918	3,1	8 308 677	4,0
19. 950 -< 1000	7 894	2,7	7 693 573	3,7	7 890	2,7	7 759 824	3,8
20. 1000 -< 1250	25 575	8,7	28 351 933	13,7	25 569	8,8	28 592 409	13,8
21. 1250 -< 1500	12 292	4,2	16 706 403	8,1	12 289	4,2	16 828 206	8,1
22. 1500 -< 2000	9 794	3,3	16 687 729	8,1	9 792	3,4	16 728 208	8,1
23. 2000 -< 3000	3 882	1,3	9 064 115	4,4	3 880	1,3	9 016 716	4,4
24. 3000 & +	1 356	,5	6 582 456	3,2	1 355	,5	6 497 066	3,1
T O T A A L	292 941	100,0	206 255 896	100,0	292 217	100,0	206 851 890	100,0

AANGIFTEN MET NUL INKOMEN : 369 (NIET IN DE TABEL BEGREPEN)

Bedrag en onderverdeling in percent van de hoofdbestanddelen
van het totaal belastbaar netto-inkomen (1000F)

TABEL 1

P R O V I N C I E L I M B U R G

K L A S S E N	Inkomsten van onroerende goederen				Inkomsten van kapitalen en roerende goederen				Diverse inkomsten			
	Aangiften		Inkomsten		Aangiften		Inkomsten		Aangiften		Inkomsten	
	Aantal	%	Bedrag	%	Aantal	%	Bedrag	%	Aantal	%	Bedrag	%
1.	200	,2	9 670	,2	276	34,3	15 929	16,2	74	3,9	3 610	1,9
2.	241	,2	14 537	,3	52	6,5	6 684	6,8	89	4,7	8 861	4,6
3.	386	,4	24 076	,5	44	5,5	6 791	6,9	143	7,6	19 933	10,3
4.	742	,7	35 993	,7	39	4,8	7 122	7,3	125	6,7	17 661	9,1
5.	1 100	1,0	54 151	1,1	48	6,0	9 480	9,7	134	7,1	15 749	8,1
6.	1 834	1,7	91 929	1,9	91	11,3	13 279	13,5	176	9,4	16 422	8,5
7.	2 609	2,4	127 341	2,6	52	6,5	9 591	9,8	156	8,3	13 321	6,9
8.	3 149	3,0	147 255	3,0	72	8,9	12 301	12,5	98	5,2	11 196	5,8
9.	4 030	3,8	162 874	3,3	68	8,4	6 998	7,1	86	4,6	10 740	5,5
10.	4 736	4,4	199 232	4,1	35	4,3	4 937	5,0	72	3,8	9 448	4,9
11.	5 182	4,9	204 472	4,2	6	,7	214	,2	38	2,0	5 300	2,7
12.	5 588	5,2	205 878	4,2	8	1,0	2 539	2,6	42	2,2	3 541	1,8
13.	5 946	5,6	219 595	4,5	1	,1	230	,2	38	2,0	3 041	1,6
14.	6 304	5,9	233 854	4,8	3	,4	395	,4	31	1,7	3 866	2,0
15.	6 337	5,9	227 952	4,7	1	,1	5	,0	32	1,7	1 944	1,0
16.	6 256	5,9	230 168	4,7	1	,1	20	,0	24	1,3	1 929	1,0
17.	5 880	5,5	216 507	4,4					36	1,9	1 129	,6
18.	5 384	5,1	213 463	4,4	3	,4	46	,0	30	1,6	3 006	1,6
19.	4 849	4,6	185 322	3,8	1	,1	67	,1	33	1,8	1 999	1,0
20.	16 699	15,7	730 175	15,0	2	,2	877	,9	96	5,1	5 279	2,7
21.	8 375	7,9	425 214	8,7	1	,1	677	,7	96	5,1	5 890	3,0
22.	6 894	6,5	454 160	9,3	1	,1	8	,0	120	6,4	8 798	4,5
23.	2 861	2,7	279 234	5,7					67	3,6	3 059	1,6
24.	972	,9	186 285	3,8					39	2,1	17 831	9,2
	106 554	100,0	4 879 337	100,0	805	100,0	98 190	100,0	1 875	100,0	193 553	100,0

TABEL 1 : Bedrag en onderverdeling in percent van de hoofdbestanddelen van het totaal belastbaar netto-inkomen (1000F)

PROVINCIE LUXEMBURG

KLASSEN VAN TOTAAL BELASTBAAR NETTO-INKOMEN	Totaal belastbaar netto-inkomen				Bedrijfsinkomsten			
	Aangiften		Inkomsten		Aangiften		Inkomsten	
	Aantal	%	Bedrag	%	Aantal	%	Bedrag	%
1. < 100	5 213	5,9	207 509	,4	5 134	5,8	201 899	,3
2. 100 -< 150	1 636	1,8	206 401	,4	1 604	1,8	200 286	,3
3. 150 -< 200	2 160	2,4	381 026	,7	2 107	2,4	370 289	,6
4. 200 -< 250	2 853	3,2	645 129	1,1	2 810	3,2	622 648	1,1
5. 250 -< 300	3 511	4,0	968 868	1,7	3 487	3,9	940 359	1,6
6. 300 -< 350	4 600	5,2	1 497 650	2,6	4 589	5,2	1 460 261	2,5
7. 350 -< 400	6 150	6,9	2 312 954	4,0	6 145	7,0	2 283 056	4,0
8. 400 -< 450	6 348	7,2	2 699 204	4,7	6 348	7,2	2 681 915	4,6
9. 450 -< 500	6 236	7,0	2 962 415	5,1	6 230	7,1	2 941 680	5,1
10. 500 -< 550	5 943	6,7	3 120 400	5,4	5 941	6,7	3 106 343	5,4
11. 550 -< 600	5 205	5,9	2 989 831	5,2	5 202	5,9	2 979 336	5,2
12. 600 -< 650	4 526	5,1	2 825 803	4,9	4 525	5,1	2 822 931	4,9
13. 650 -< 700	4 034	4,6	2 719 678	4,7	4 033	4,6	2 723 601	4,7
14. 700 -< 750	3 492	3,9	2 529 870	4,4	3 490	4,0	2 529 549	4,4
15. 750 -< 800	3 085	3,5	2 388 517	4,1	3 082	3,5	2 387 303	4,1
16. 800 -< 850	2 785	3,1	2 296 636	4,0	2 784	3,2	2 301 459	4,0
17. 850 -< 900	2 539	2,9	2 220 440	3,8	2 538	2,9	2 220 838	3,8
18. 900 -< 950	2 275	2,6	2 103 445	3,6	2 274	2,6	2 105 524	3,6
19. 950 -< 1000	1 977	2,2	1 925 642	3,3	1 977	2,2	1 930 410	3,3
20. 1000 -< 1250	6 608	7,5	7 349 668	12,7	6 606	7,5	7 372 547	12,8
21. 1250 -< 1500	3 330	3,8	4 537 208	7,8	3 328	3,8	4 544 157	7,9
22. 1500 -< 2000	2 665	3,0	4 522 383	7,8	2 665	3,0	4 527 646	7,8
23. 2000 -< 3000	1 032	1,2	2 424 417	4,2	1 031	1,2	2 408 207	4,2
24. 3000 & +	421	,5	2 052 246	3,5	421	,5	2 026 322	3,5
T O T A A L	88 624	100,0	57 887 340	100,0	88 351	100,0	57 688 566	100,0

AANGIFTEN MET NUL INKOMEN : 123 (NIET IN DE TABEL BEGREPEN)

Bedrag en onderverdeling in percent van de hoofdbestanddelen
van het totaal belastbaar netto-inkomen (1000F)

TABEL 1

PROVINCIE LUXEMBURG

K L A S S E N	Inkomsten van onroerende goederen				Inkomsten van kapitalen en roerende goederen				Diverse inkomsten			
	Aangiften		Inkomsten		Aangiften		Inkomsten		Aangiften		Inkomsten	
	Aantal	%	Bedrag	%	Aantal	%	Bedrag	%	Aantal	%	Bedrag	%
1.	130	,4	5 829	,4	94	24,0	6 808	13,1	79	8,0	3 474	4,5
2.	140	,4	5 752	,4	25	6,4	2 492	4,8	53	5,3	4 524	5,8
3.	291	,8	10 813	,7	33	8,4	5 208	10,0	69	7,0	7 992	10,3
4.	749	2,1	22 403	1,5	46	11,8	5 988	11,5	88	8,9	10 103	13,0
5.	964	2,7	35 344	2,3	52	13,3	6 627	12,8	90	9,1	7 289	9,4
6.	1 357	3,8	52 125	3,4	60	15,3	8 368	16,1	90	9,1	7 100	9,2
7.	1 561	4,3	54 128	3,6	39	10,0	7 130	13,7	76	7,7	6 354	8,2
8.	1 780	5,0	59 168	3,9	19	4,9	3 873	7,5	38	3,8	2 460	3,2
9.	1 852	5,2	67 315	4,4	11	2,8	2 102	4,0	43	4,3	3 651	4,7
10.	1 976	5,5	67 913	4,5	4	1,0	741	1,4	30	3,0	2 216	2,9
11.	2 083	5,8	70 920	4,7	2	,5	227	,4	29	2,9	2 204	2,8
12.	1 917	5,3	65 093	4,3	2	,5	296	,6	27	2,7	2 117	2,7
13.	1 816	5,1	59 476	3,9	1	,3	754	1,5	23	2,3	2 161	2,8
14.	1 760	4,9	62 981	4,1	1	,3	211	,4	18	1,8	707	,9
15.	1 636	4,6	59 549	3,9					26	2,6	1 265	1,6
16.	1 622	4,5	60 355	4,0					16	1,6	689	,9
17.	1 541	4,3	61 515	4,0					17	1,7	443	,6
18.	1 435	4,0	58 913	3,9					17	1,7	785	1,0
19.	1 259	3,5	48 742	3,2					13	1,3	792	1,0
20.	4 569	12,7	201 319	13,2	1	,3	1 088	2,1	45	4,5	1 942	2,5
21.	2 425	6,8	125 065	8,2	1	,3	18	,0	35	3,5	1 916	2,5
22.	1 967	5,5	122 698	8,0					34	3,4	2 063	2,7
23.	764	2,1	81 347	5,3					20	2,0	4 273	5,5
24.	324	,9	65 437	4,3					15	1,5	953	1,2
	35 918	100,0	1 524 200	100,0	391	100,0	51 931	100,0	991	100,0	77 473	100,0

TABEL 1 : Bedrag en onderverdeling in percent van de hoofbestanddelen van het totaal belastbaar netto-inkomen (1000F)

P R O V I N C I E N A M E N

KLASSEN VAN TOTAAL BELASTBAAR NETTO-INKOMEN	Totaal belastbaar netto-inkomen				Bedrijfsinkomsten			
	Aangiften		Inkomsten		Aangiften		Inkomsten	
	Aantal	%	Bedrag	%	Aantal	%	Bedrag	%
1. < 100	8 478	5,0	358 136	,3	8 296	4,9	345 322	,3
2. 100 -< 150	3 128	1,8	395 147	,3	3 029	1,8	376 503	,3
3. 150 -< 200	3 891	2,3	682 220	,6	3 760	2,2	647 629	,6
4. 200 -< 250	4 843	2,8	1 094 616	,9	4 762	2,8	1 053 904	,9
5. 250 -< 300	5 997	3,5	1 655 044	1,4	5 958	3,5	1 606 863	1,4
6. 300 -< 350	8 181	4,8	2 661 412	2,3	8 143	4,8	2 599 355	2,2
7. 350 -< 400	11 712	6,9	4 409 797	3,8	11 684	6,9	4 354 117	3,7
8. 400 -< 450	12 386	7,3	5 263 931	4,5	12 364	7,3	5 211 307	4,5
9. 450 -< 500	12 076	7,1	5 734 938	4,9	12 058	7,1	5 700 262	4,9
10. 500 -< 550	11 323	6,6	5 939 842	5,1	11 306	6,7	5 911 257	5,1
11. 550 -< 600	10 055	5,9	5 777 290	4,9	10 046	5,9	5 760 767	4,9
12. 600 -< 650	8 877	5,2	5 544 402	4,7	8 871	5,2	5 529 179	4,7
13. 650 -< 700	7 702	4,5	5 193 338	4,4	7 698	4,5	5 181 920	4,4
14. 700 -< 750	6 756	4,0	4 893 638	4,2	6 751	4,0	4 888 811	4,2
15. 750 -< 800	6 112	3,6	4 732 796	4,0	6 104	3,6	4 725 628	4,0
16. 800 -< 850	5 146	3,0	4 244 110	3,6	5 143	3,0	4 237 950	3,6
17. 850 -< 900	4 828	2,8	4 222 255	3,6	4 826	2,8	4 230 496	3,6
18. 900 -< 950	4 314	2,5	3 989 902	3,4	4 311	2,5	3 992 901	3,4
19. 950 -< 1000	3 915	2,3	3 817 358	3,3	3 913	2,3	3 823 205	3,3
20. 1000 -< 1250	13 564	7,9	15 085 066	12,9	13 558	8,0	15 104 397	12,9
21. 1250 -< 1500	7 289	4,3	9 951 415	8,5	7 281	4,3	9 970 038	8,5
22. 1500 -< 2000	6 515	3,8	11 080 132	9,4	6 512	3,8	11 091 517	9,5
23. 2000 -< 3000	2 583	1,5	6 049 781	5,2	2 583	1,5	6 048 736	5,2
24. 3000 & +	957	,6	4 542 966	3,9	952	,6	4 444 580	3,8
T O T A A L	170 628	100,0	117 319 532	100,0	169 909	100,0	116 836 644	100,0

AANGIFTEN MET NUL INKOMEN : 428 (NIET IN DE TABEL BEGREPEN)

Bedrag en onderverdeling in percent van de hoofbestanddelen
van het totaal belastbaar netto-inkomen (1000F)

TABEL 1

P R O V I N C I E N A M E N

K L A S S E N	Inkomsten van onroerende goederen				Inkomsten van kapitalen en roerende goederen				Diverse inkomsten			
	Aangiften		Inkomsten		Aangiften		Inkomsten		Aangiften		Inkomsten	
	Aantal	%	Bedrag	%	Aantal	%	Bedrag	%	Aantal	%	Bedrag	%
1.	291	,5	12 139	,4	146	14,8	9 589	8,3	206	8,2	9 933	4,3
2.	229	,4	12 147	,4	35	3,5	4 701	4,1	166	6,6	15 001	6,5
3.	467	,7	24 746	,8	88	8,9	15 688	13,6	200	8,0	22 699	9,9
4.	920	1,4	45 124	1,4	110	11,1	15 858	13,8	187	7,5	20 227	8,8
5.	1 314	2,0	62 154	1,9	104	10,5	13 081	11,4	206	8,2	19 702	8,6
6.	1 897	2,9	92 989	2,8	140	14,2	18 117	15,8	214	8,6	18 231	8,0
7.	2 376	3,7	106 176	3,3	102	10,3	13 115	11,4	182	7,3	16 149	7,1
8.	2 769	4,3	125 933	3,9	114	11,5	9 578	8,3	126	5,0	13 549	5,9
9.	2 998	4,7	129 583	4,0	98	9,9	6 779	5,9	112	4,5	15 146	6,6
10.	3 381	5,3	140 239	4,3	26	2,6	4 394	3,8	76	3,0	9 206	4,0
11.	3 213	5,0	129 555	4,0	14	1,4	2 243	2,0	58	2,3	5 241	2,3
12.	3 265	5,1	131 184	4,0	8	,8	1 666	1,4	62	2,5	6 000	2,6
13.	3 125	4,9	130 229	4,0					52	2,1	3 855	1,7
14.	3 051	4,7	123 225	3,8	1	,1	47	,0	43	1,7	2 741	1,2
15.	2 956	4,6	127 401	3,9					50	2,0	5 163	2,3
16.	2 711	4,2	122 139	3,7					46	1,8	2 214	1,0
17.	2 673	4,2	111 780	3,4					34	1,4	2 485	1,1
18.	2 515	3,9	115 412	3,5					24	1,0	1 389	,6
19.	2 402	3,7	107 461	3,3	1	,1			42	1,7	3 333	1,5
20.	8 953	13,9	440 937	13,5	1	,1	13	,0	120	4,8	8 935	3,9
21.	5 198	8,1	288 722	8,8					101	4,0	8 075	3,5
22.	4 882	7,6	319 470	9,8	1	,1	116	,1	105	4,2	7 872	3,4
23.	2 026	3,1	199 409	6,1					60	2,4	3 417	1,5
24.	765	1,2	168 015	5,1					27	1,1	8 469	3,7
	64 377	100,0	3 266 169	100,0	989	100,0	114 985	100,0	2 499	100,0	229 032	100,0

TABEL 1 : Bedrag en onderverdeling in percent van de hoofdbestanddelen van het totaal belastbaar netto-inkomen (1000F)

PROVINCIE OOST-VLAANDEREN

KLASSEN VAN TOTAAL BELASTBAAR NETTO-INKOMEN	Totaal belastbaar netto-inkomen				Bedrijfsinkomsten			
	Aangiften		Inkomsten		Aangiften		Inkomsten	
	Aantal	%	Bedrag	%	Aantal	%	Bedrag	%
1. < 100	27 503	4,9	1 181 707	,3	26 722	4,8	1 135 844	,3
2. 100 -< 150	9 349	1,7	1 172 852	,3	9 100	1,6	1 128 284	,3
3. 150 -< 200	11 241	2,0	1 975 210	,5	10 930	2,0	1 896 050	,5
4. 200 -< 250	14 006	2,5	3 164 497	,8	13 764	2,5	3 052 211	,8
5. 250 -< 300	16 975	3,0	4 682 192	1,2	16 846	3,0	4 535 961	1,1
6. 300 -< 350	24 888	4,4	8 115 005	2,0	24 786	4,4	7 935 783	2,0
7. 350 -< 400	34 563	6,2	13 002 839	3,2	34 506	6,2	12 823 522	3,2
8. 400 -< 450	36 054	6,4	15 330 444	3,8	36 004	6,5	15 192 293	3,7
9. 450 -< 500	36 524	6,5	17 347 591	4,3	36 483	6,5	17 237 687	4,2
10. 500 -< 550	35 021	6,3	18 374 542	4,5	34 995	6,3	18 310 741	4,5
11. 550 -< 600	32 364	5,8	18 600 534	4,6	32 350	5,8	18 582 483	4,6
12. 600 -< 650	28 644	5,1	17 886 089	4,4	28 619	5,1	17 879 212	4,4
13. 650 -< 700	24 248	4,3	16 353 649	4,0	24 224	4,3	16 357 755	4,0
14. 700 -< 750	21 788	3,9	15 789 199	3,9	21 780	3,9	15 815 873	3,9
15. 750 -< 800	19 724	3,5	15 275 673	3,8	19 714	3,5	15 327 638	3,8
16. 800 -< 850	18 201	3,3	15 008 749	3,7	18 191	3,3	15 072 292	3,7
17. 850 -< 900	17 473	3,1	15 287 084	3,8	17 466	3,1	15 382 753	3,8
18. 900 -< 950	16 457	2,9	15 219 161	3,7	16 450	3,0	15 293 960	3,8
19. 950 -< 1000	15 236	2,7	14 851 826	3,6	15 231	2,7	14 962 401	3,7
20. 1000 -< 1250	55 075	9,8	61 250 934	15,0	55 056	9,9	61 654 634	15,2
21. 1250 -< 1500	28 491	5,1	38 795 001	9,5	28 482	5,1	39 042 966	9,6
22. 1500 -< 2000	22 714	4,1	38 588 074	9,5	22 711	4,1	38 766 678	9,5
23. 2000 -< 3000	9 510	1,7	22 339 979	5,5	9 502	1,7	22 267 219	5,5
24. 3000 & +	3 626	,6	17 483 631	4,3	3 621	,6	17 284 563	4,2
T O T A A L	559 675	100,0	407 076 462	100,0	557 533	100,0	406 938 803	100,0

AANGIFTEN MET NUL INKOMEN : 1 053 (NIET IN DE TABEL BEGREPEN)

Bedrag en onderverdeling in percent van de hoofdbestanddelen
van het totaal belastbaar netto-inkomen (1000F)

TABEL 1

PROVINCIË OOST-VLAANDEREN

K L A S S E N	Inkomsten van onroerende goederen				Inkomsten van kapitalen en roerende goederen				Diverse inkomsten			
	Aangiften		Inkomsten		Aangiften		Inkomsten		Aangiften		Inkomsten	
	Aantal	%	Bedrag	%	Aantal	%	Bedrag	%	Aantal	%	Bedrag	%
1.	596	,3	33 687	,3	1 163	39,7	67 772	19,3	321	4,8	14 923	2,2
2.	618	,3	32 577	,3	158	5,4	19 686	5,6	354	5,2	31 944	4,7
3.	1 056	,6	55 078	,6	215	7,3	33 572	9,5	441	6,5	53 842	7,9
4.	2 182	1,2	110 555	1,1	265	9,0	36 255	10,3	472	7,0	60 177	8,8
5.	3 252	1,7	175 736	1,8	309	10,5	43 676	12,4	497	7,4	51 425	7,6
6.	4 433	2,4	250 668	2,5	350	11,9	57 577	16,4	555	8,2	49 877	7,3
7.	5 585	3,0	315 492	3,2	180	6,1	33 977	9,7	488	7,2	44 476	6,5
8.	6 074	3,3	323 433	3,2	115	3,9	24 529	7,0	357	5,3	35 498	5,2
9.	6 751	3,6	358 357	3,6	104	3,5	17 922	5,1	261	3,9	27 792	4,1
10.	7 103	3,8	360 537	3,6	25	,9	4 729	1,3	203	3,0	19 312	2,8
11.	7 768	4,2	369 092	3,7	11	,4	2 298	,7	178	2,6	15 140	2,2
12.	7 808	4,2	367 734	3,7	10	,3	2 505	,7	152	2,3	16 570	2,4
13.	7 660	4,1	371 293	3,7	5	,2	4 781	1,4	150	2,2	10 421	1,5
14.	7 943	4,3	365 833	3,7	2	,1	20	,0	118	1,7	7 557	1,1
15.	7 888	4,2	359 732	3,6	2	,1	346	,1	123	1,8	8 517	1,3
16.	8 245	4,4	359 090	3,6					114	1,7	7 102	1,0
17.	8 644	4,6	364 596	3,6	5	,2	1 270	,4	99	1,5	5 991	,9
18.	8 535	4,6	370 629	3,7	2	,1	12	,0	98	1,5	5 160	,8
19.	8 224	4,4	334 948	3,3	1	,0	269	,1	99	1,5	7 116	1,0
20.	32 277	17,3	1 499 710	15,0	3	,1	5	,0	425	6,3	21 628	3,2
21.	18 403	9,9	993 769	9,9					340	5,0	19 404	2,9
22.	15 832	8,5	1 035 112	10,3	2	,1	5	,0	460	6,8	23 459	3,4
23.	6 954	3,7	735 796	7,4	1	,0	5	,0	294	4,4	21 778	3,2
24.	2 746	1,5	466 539	4,7	3	,1	485	,1	144	2,1	121 520	17,9
	186 577	100,0	10 009 993	100,0	2 931	100,0	351 696	100,0	6 743	100,0	680 629	100,0

TABEL 1 : Bedrag en onderverdeling in percent van de hoofdbestanddelen van het totaal belastbaar netto-inkomen (1000F)

PROVINCIE WEST-VLAANDEREN

KLASSEN VAN TOTAAL BELASTBAAR NETTO-INKOMEN	Totaal belastbaar netto-inkomen				Bedrijfsinkomsten			
	Aangiften		Inkomsten		Aangiften		Inkomsten	
	Aantal	%	Bedrag	%	Aantal	%	Bedrag	%
1. < 100	25 500	5,5	1 083 235	,3	24 725	5,4	1 042 247	,3
2. 100 -< 150	8 533	1,8	1 072 042	,3	8 354	1,8	1 042 609	,3
3. 150 -< 200	10 055	2,2	1 767 586	,6	9 785	2,1	1 699 782	,5
4. 200 -< 250	12 608	2,7	2 849 173	,9	12 411	2,7	2 738 264	,9
5. 250 -< 300	15 849	3,4	4 369 458	1,4	15 715	3,4	4 200 398	1,3
6. 300 -< 350	22 395	4,9	7 287 137	2,3	22 297	4,9	7 084 325	2,2
7. 350 -< 400	29 890	6,5	11 253 822	3,5	29 816	6,5	11 079 564	3,5
8. 400 -< 450	30 813	6,7	13 102 478	4,1	30 784	6,7	12 974 629	4,1
9. 450 -< 500	30 592	6,6	14 525 028	4,5	30 555	6,7	14 436 930	4,5
10. 500 -< 550	30 034	6,5	15 768 720	4,9	30 003	6,5	15 724 609	4,9
11. 550 -< 600	28 525	6,2	16 388 947	5,1	28 502	6,2	16 367 141	5,1
12. 600 -< 650	23 917	5,2	14 927 346	4,7	23 902	5,2	14 932 239	4,7
13. 650 -< 700	19 580	4,2	13 202 831	4,1	19 559	4,3	13 203 109	4,1
14. 700 -< 750	17 382	3,8	12 591 234	3,9	17 369	3,8	12 598 630	4,0
15. 750 -< 800	15 845	3,4	12 278 747	3,8	15 832	3,4	12 313 777	3,9
16. 800 -< 850	14 735	3,2	12 155 271	3,8	14 729	3,2	12 216 040	3,8
17. 850 -< 900	14 230	3,1	12 447 564	3,9	14 223	3,1	12 524 946	3,9
18. 900 -< 950	13 936	3,0	12 887 403	4,0	13 932	3,0	12 964 768	4,1
19. 950 -< 1000	12 831	2,8	12 502 906	3,9	12 825	2,8	12 591 902	4,0
20. 1000 -< 1250	42 153	9,1	46 672 285	14,6	42 128	9,2	46 886 668	14,7
21. 1250 -< 1500	18 653	4,0	25 368 505	7,9	18 639	4,1	25 396 306	8,0
22. 1500 -< 2000	14 039	3,0	23 826 472	7,5	14 029	3,1	23 713 255	7,5
23. 2000 -< 3000	6 243	1,4	14 763 742	4,6	6 227	1,4	14 472 024	4,5
24. 3000 & +	3 125	,7	16 345 966	5,1	3 119	,7	15 980 654	5,0
T O T A A L	461 463	100,0	319 437 898	100,0	459 460	100,0	318 184 816	100,0

AANGIFTEN MET NUL INKOMEN : 1 682 (NIET IN DE TABEL BEGREPEN)

Bedrag en onderverdeling in percent van de hoofdbestanddelen van het totaal belastbaar netto-inkomen (1000F)

TABEL 1

PROVINCIE WEST-VLAANDEREN

K L A S S E N	Inkomsten van onroerende goederen				Inkomsten van kapitalen en roerende goederen				Diverse inkomsten			
	Aangiften		Inkomsten		Aangiften		Inkomsten		Aangiften		Inkomsten	
	Aantal	%	Bedrag	%	Aantal	%	Bedrag	%	Aantal	%	Bedrag	%
1.	776	,5	35 794	,4	1 277	32,8	73 341	17,0	220	4,4	10 243	2,2
2.	606	,4	33 050	,3	158	4,1	19 115	4,4	242	4,8	20 771	4,4
3.	1 186	,7	62 684	,7	264	6,8	39 479	9,2	357	7,1	43 065	9,1
4.	2 521	1,6	124 469	1,3	441	11,3	46 907	10,9	340	6,8	41 464	8,8
5.	3 662	2,3	196 650	2,1	542	13,9	65 117	15,1	378	7,6	41 642	8,8
6.	4 584	2,9	271 751	2,9	545	14,0	71 953	16,7	461	9,2	41 531	8,8
7.	5 111	3,2	304 076	3,2	272	7,0	46 339	10,8	412	8,2	35 742	7,6
8.	5 377	3,4	304 108	3,2	191	4,9	32 997	7,7	274	5,5	26 390	5,6
9.	6 156	3,9	343 828	3,6	134	3,4	20 356	4,7	213	4,3	24 621	5,2
10.	6 869	4,3	347 234	3,6	31	,8	5 752	1,3	170	3,4	18 560	3,9
11.	7 552	4,8	364 919	3,8	17	,4	3 287	,8	137	2,7	13 924	2,9
12.	7 089	4,5	330 072	3,5	8	,2	2 127	,5	111	2,2	8 101	1,7
13.	6 785	4,3	329 667	3,5	2	,1	527	,1	113	2,3	9 460	2,0
14.	7 181	4,5	345 984	3,6	4	,1	1 322	,3	97	1,9	9 112	1,9
15.	7 158	4,5	327 757	3,4	2	,1	772	,2	100	2,0	6 112	1,3
16.	7 517	4,7	330 243	3,5	5	,1	348	,1	88	1,8	5 977	1,3
17.	7 772	4,9	333 341	3,5	1	,0	829	,2	91	1,8	4 310	,9
18.	7 996	5,0	342 771	3,6					76	1,5	5 711	1,2
19.	7 538	4,7	311 762	3,3					70	1,4	5 644	1,2
20.	26 043	16,4	1 293 571	13,6					311	6,2	19 348	4,1
21.	12 527	7,9	839 086	8,8					252	5,0	14 130	3,0
22.	9 950	6,3	924 748	9,7	1	,0	272	,1	251	5,0	13 646	2,9
23.	4 569	2,9	751 189	7,9					147	2,9	20 032	4,2
24.	2 373	1,5	667 798	7,0					86	1,7	32 617	6,9
	158 898	100,0	9 516 552	100,0	3 895	100,0	430 840	100,0	4 997	100,0	472 153	100,0

TABEL 1 : Bedrag en onderverdeling in percent van de hoofdbestanden van het totaal belastbaar netto-inkomen (1000F)

PROVINCIE ANTWERPEN

ARRONDISSEMENT ANTWERPEN

KLASSEN VAN TOTAAL BELASTBAAR NETTO-INKOMEN	Totaal belastbaar netto-inkomen				Bedrijfsinkomsten			
	Aangiften		Inkomsten		Aangiften		Inkomsten	
	Aantal	%	Bedrag	%	Aantal	%	Bedrag	%
1. < 100	19 029	4,7	823 060	,3	18 572	4,6	790 019	,3
2. 100 -< 150	6 508	1,6	816 351	,3	6 295	1,6	774 201	,3
3. 150 -< 200	8 011	2,0	1 408 332	,5	7 604	1,9	1 300 311	,4
4. 200 -< 250	9 853	2,4	2 225 026	,7	9 546	2,4	2 099 217	,7
5. 250 -< 300	11 634	2,8	3 210 264	1,0	11 434	2,8	3 060 464	1,0
6. 300 -< 350	16 401	4,0	5 343 109	1,7	16 243	4,0	5 154 793	1,7
7. 350 -< 400	26 310	6,4	9 907 526	3,2	26 183	6,4	9 719 170	3,2
8. 400 -< 450	26 558	6,5	11 285 802	3,6	26 464	6,5	11 123 521	3,6
9. 450 -< 500	26 397	6,5	12 531 762	4,0	26 329	6,5	12 396 829	4,0
10. 500 -< 550	24 919	6,1	13 074 695	4,2	24 874	6,1	12 968 487	4,2
11. 550 -< 600	23 097	5,7	13 275 937	4,3	23 053	5,7	13 198 766	4,3
12. 600 -< 650	21 065	5,2	13 153 607	4,2	21 044	5,2	13 087 975	4,2
13. 650 -< 700	18 296	4,5	12 338 257	4,0	18 273	4,5	12 288 586	4,0
14. 700 -< 750	16 275	4,0	11 789 975	3,8	16 263	4,0	11 756 106	3,8
15. 750 -< 800	14 925	3,7	11 557 985	3,7	14 917	3,7	11 546 827	3,7
16. 800 -< 850	13 824	3,4	11 399 881	3,7	13 802	3,4	11 386 751	3,7
17. 850 -< 900	12 161	3,0	10 633 518	3,4	12 151	3,0	10 646 246	3,5
18. 900 -< 950	11 000	2,7	10 167 617	3,3	10 991	2,7	10 186 638	3,3
19. 950 -< 1000	10 078	2,5	9 823 967	3,2	10 073	2,5	9 854 621	3,2
20. 1000 -< 1250	38 520	9,4	42 911 718	13,8	38 489	9,5	43 065 540	14,0
21. 1250 -< 1500	21 658	5,3	29 519 215	9,5	21 640	5,3	29 601 433	9,6
22. 1500 -< 2000	19 151	4,7	32 598 371	10,5	19 134	4,7	32 636 677	10,6
23. 2000 -< 3000	8 833	2,2	20 812 759	6,7	8 819	2,2	20 670 526	6,7
24. 3000 & +	3 793	,9	19 459 244	6,3	3 782	,9	19 053 468	6,2
T O T A A L	408 296	100,0	310 067 978	100,0	405 975	100,0	308 367 172	100,0

AANGIFTEN MET NUL INKOMEN : 624 (NIET IN DE TABEL BEGREPEN)

Bedrag en onderverdeling in percent van de hoofdbestanddelen van het totaal belastbaar netto-inkomen (1000F)

TABEL 1

PROVINCIE ANTWERPEN

ARRONDISSEMENT ANTWERPEN

K L A S S E N	Inkomsten van onroerende goederen				Inkomsten van kapitalen en roerende goederen				Diverse inkomsten			
	Aangiften		Inkomsten		Aangiften		Inkomsten		Aangiften		Inkomsten	
	Aantal	%	Bedrag	%	Aantal	%	Bedrag	%	Aantal	%	Bedrag	%
1.	404	,3	28 141	,3	575	24,4	32 710	7,7	425	5,2	20 792	2,3
2.	398	,3	30 574	,3	118	5,0	17 947	4,3	350	4,3	31 645	3,5
3.	644	,5	45 113	,5	204	8,7	42 116	10,0	590	7,2	78 309	8,5
4.	1 185	,9	89 028	1,0	280	11,9	53 718	12,7	589	7,2	77 225	8,4
5.	1 944	1,5	131 339	1,4	306	13,0	61 486	14,6	628	7,7	72 497	7,9
6.	2 802	2,2	188 832	2,1	404	17,1	75 028	17,8	766	9,4	81 925	8,9
7.	3 701	2,8	251 424	2,8	185	7,8	43 156	10,2	711	8,7	82 686	9,0
8.	4 206	3,2	283 077	3,1	115	4,9	36 429	8,6	483	5,9	67 996	7,4
9.	4 687	3,6	304 281	3,4	95	4,0	23 613	5,6	358	4,4	51 636	5,6
10.	4 994	3,8	314 819	3,5	38	1,6	13 271	3,1	273	3,3	38 348	4,2
11.	5 479	4,2	345 761	3,8	14	,6	7 991	1,9	240	2,9	34 323	3,7
12.	5 667	4,3	339 088	3,7	5	,2	2 498	,6	207	2,5	26 418	2,9
13.	5 524	4,2	336 827	3,7	5	,2	3 668	,9	167	2,0	20 054	2,2
14.	5 454	4,2	334 834	3,7	3	,1	2 549	,6	178	2,2	15 061	1,6
15.	5 621	4,3	326 388	3,6	3	,1	2 590	,6	144	1,8	16 292	1,8
16.	5 782	4,4	345 288	3,8					130	1,6	12 984	1,4
17.	5 454	4,2	314 689	3,5	1	,0	1	,0	119	1,5	7 343	,8
18.	5 204	4,0	278 365	3,1	1	,0	1 106	,3	100	1,2	10 042	1,1
19.	4 956	3,8	276 187	3,0					101	1,2	7 239	,8
20.	21 153	16,2	1 211 386	13,3	2	,1	41	,0	405	5,0	36 389	4,0
21.	13 387	10,3	886 384	9,8	2	,1	1 760	,4	333	4,1	23 358	2,5
22.	12 650	9,7	1 012 731	11,2	1	,0	523	,1	421	5,2	32 136	3,5
23.	6 254	4,8	782 103	8,6	1	,0	2	,0	279	3,4	31 103	3,4
24.	2 771	2,1	621 400	6,8					157	1,9	41 069	4,5
	130 321	100,0	9 078 059	100,0	2 358	100,0	422 203	100,0	8 154	100,0	916 870	100,0

TABEL 1 : Bedrag en onderverdeling in percent van de hoofdbestanddelen van het totaal belastbaar netto-inkomen (1000F)

P R O V I N C I E A N T W E R P E N

A R R O N D I S S E M E N T M E C H E L E N

KLASSEN VAN TOTAAL BELASTBAAR NETTO-INKOMEN	Totaal belastbaar netto-inkomen				Bedrijfsinkomsten			
	Aangiften		Inkomsten		Aangiften		Inkomsten	
	Aantal	%	Bedrag	%	Aantal	%	Bedrag	%
1. < 100	5 532	4,4	233 145	,3	5 423	4,3	225 943	,2
2. 100 -< 150	1 878	1,5	236 892	,3	1 821	1,5	226 270	,2
3. 150 -< 200	2 216	1,8	389 112	,4	2 139	1,7	370 917	,4
4. 200 -< 250	2 703	2,2	610 941	,7	2 667	2,1	594 019	,6
5. 250 -< 300	3 395	2,7	937 225	1,0	3 373	2,7	913 005	1,0
6. 300 -< 350	5 330	4,3	1 736 294	1,9	5 313	4,3	1 700 789	1,9
7. 350 -< 400	7 946	6,3	2 988 881	3,3	7 935	6,4	2 950 052	3,2
8. 400 -< 450	8 080	6,5	3 436 215	3,7	8 065	6,5	3 400 079	3,7
9. 450 -< 500	8 293	6,6	3 938 436	4,3	8 283	6,6	3 918 280	4,3
10. 500 -< 550	8 028	6,4	4 211 247	4,6	8 025	6,4	4 203 279	4,6
11. 550 -< 600	7 795	6,2	4 477 244	4,9	7 788	6,2	4 470 062	4,9
12. 600 -< 650	6 628	5,3	4 140 231	4,5	6 625	5,3	4 143 922	4,5
13. 650 -< 700	5 694	4,5	3 839 555	4,2	5 688	4,6	3 840 445	4,2
14. 700 -< 750	5 122	4,1	3 711 363	4,0	5 120	4,1	3 718 657	4,0
15. 750 -< 800	4 643	3,7	3 597 145	3,9	4 641	3,7	3 601 741	3,9
16. 800 -< 850	4 282	3,4	3 532 166	3,8	4 280	3,4	3 545 930	3,9
17. 850 -< 900	3 789	3,0	3 314 086	3,6	3 787	3,0	3 327 218	3,6
18. 900 -< 950	3 518	2,8	3 252 017	3,5	3 516	2,8	3 268 182	3,6
19. 950 -< 1000	3 362	2,7	3 277 894	3,6	3 361	2,7	3 289 819	3,6
20. 1000 -< 1250	12 327	9,8	13 724 684	14,9	12 322	9,9	13 804 410	15,0
21. 1250 -< 1500	6 538	5,2	8 900 955	9,7	6 537	5,2	8 951 068	9,7
22. 1500 -< 2000	5 159	4,1	8 772 461	9,5	5 157	4,1	8 778 395	9,6
23. 2000 -< 3000	2 121	1,7	4 982 468	5,4	2 120	1,7	4 959 833	5,4
24. 3000 & +	782	,6	3 715 068	4,0	782	,6	3 669 245	4,0
T O T A A L	125 161	100,0	91 955 725	100,0	124 768	100,0	91 871 560	100,0

AANGIFTEN MET NUL INKOMEN : 195 (NIET IN DE TABEL BEGREPEN)

Bedrag en onderverdeling in percent van de hoofdbestanddelen van het totaal belastbaar netto-inkomen (1000F)

TABEL 1

PROVINCIE ANTWERPEN

ARRONDISSEMENT MECHELEN

K L A S S E N	Inkomsten van onroerende goederen				Inkomsten van kapitalen en roerende goederen				Diverse inkomsten			
	Aangiften		Inkomsten		Aangiften		Inkomsten		Aangiften		Inkomsten	
	Aantal	%	Bedrag	%	Aantal	%	Bedrag	%	Aantal	%	Bedrag	%
1.	75	,2	7 641	,3	189	41,6	10 906	20,6	59	4,1	2 362	1,9
2.	93	,2	6 493	,3	23	5,1	3 164	6,0	76	5,2	7 212	5,7
3.	162	,4	12 293	,5	24	5,3	3 939	7,4	110	7,6	13 728	10,9
4.	313	,8	16 794	,7	40	8,8	6 387	12,1	88	6,0	10 170	8,1
5.	530	1,3	32 492	1,4	44	9,7	5 141	9,7	107	7,3	9 053	7,2
6.	835	2,1	50 719	2,2	55	12,1	7 698	14,6	128	8,8	9 992	7,9
7.	1 118	2,8	63 374	2,8	31	6,8	5 226	9,9	155	10,6	13 237	10,5
8.	1 267	3,2	81 404	3,5	23	5,1	5 162	9,8	75	5,2	6 726	5,3
9.	1 470	3,7	80 218	3,5	13	2,9	1 078	2,0	53	3,6	5 636	4,5
10.	1 586	4,0	81 482	3,5	6	1,3	2 741	5,2	42	2,9	3 598	2,9
11.	1 755	4,4	94 471	4,1	2	,4	224	,4	42	2,9	4 452	3,5
12.	1 672	4,2	77 502	3,4	1	,2	1 080	2,0	25	1,7	1 937	1,5
13.	1 670	4,2	77 643	3,4	1	,2	147	,3	37	2,5	3 880	3,1
14.	1 720	4,3	85 330	3,7					24	1,6	2 456	2,0
15.	1 792	4,5	86 919	3,8					21	1,4	1 101	,9
16.	1 836	4,6	86 580	3,8					19	1,3	892	,7
17.	1 750	4,4	78 281	3,4					24	1,6	884	,7
18.	1 748	4,4	81 264	3,5	1	,2	3	,0	15	1,0	295	,2
19.	1 790	4,5	84 296	3,7					24	1,6	907	,7
20.	6 921	17,4	335 632	14,6	1	,2	8	,0	92	6,3	3 238	2,6
21.	4 153	10,4	226 802	9,9					76	5,2	3 604	2,9
22.	3 490	8,8	269 464	11,7					90	6,2	3 962	3,1
23.	1 503	3,8	165 590	7,2					52	3,6	5 118	4,1
24.	565	1,4	115 077	5,0					22	1,5	11 490	9,1
	39 814	100,0	2 297 761	100,0	454	100,0	52 904	100,0	1 456	100,0	125 930	100,0

TABEL 1 : Bedrag en onderverdeling in percent van de hoofdbestanddelen van het totaal belastbaar netto-inkomen (1000F)

PROVINCIE ANTWERPEN

ARRONDISSEMENT TURNHOUT

KLASSEN VAN TOTAAL BELASTBAAR NETTO-INKOMEN	Totaal belastbaar netto-inkomen				Bedrijfsinkomsten			
	Aangiften		Inkomsten		Aangiften		Inkomsten	
	Aantal	%	Bedrag	%	Aantal	%	Bedrag	%
1. < 100	7 642	4,9	325 899	,3	7 472	4,8	316 176	,3
2. 100 -< 150	2 649	1,7	332 303	,3	2 598	1,7	322 980	,3
3. 150 -< 200	2 846	1,8	498 692	,4	2 780	1,8	484 342	,4
4. 200 -< 250	3 396	2,2	766 138	,7	3 346	2,2	749 537	,7
5. 250 -< 300	4 007	2,6	1 105 584	1,0	3 973	2,6	1 085 105	1,0
6. 300 -< 350	5 912	3,8	1 925 207	1,7	5 882	3,8	1 889 942	1,7
7. 350 -< 400	8 895	5,7	3 346 703	3,0	8 881	5,7	3 317 548	3,0
8. 400 -< 450	9 759	6,3	4 153 837	3,7	9 742	6,3	4 129 249	3,7
9. 450 -< 500	10 518	6,7	4 992 016	4,5	10 511	6,8	4 985 026	4,5
10. 500 -< 550	10 119	6,5	5 310 368	4,7	10 113	6,5	5 311 485	4,8
11. 550 -< 600	9 565	6,1	5 498 490	4,9	9 556	6,1	5 499 000	4,9
12. 600 -< 650	8 728	5,6	5 450 935	4,9	8 723	5,6	5 459 075	4,9
13. 650 -< 700	7 690	4,9	5 185 774	4,6	7 680	4,9	5 197 065	4,7
14. 700 -< 750	6 978	4,5	5 054 902	4,5	6 972	4,5	5 070 295	4,5
15. 750 -< 800	6 268	4,0	4 856 088	4,3	6 268	4,0	4 883 532	4,4
16. 800 -< 850	5 842	3,7	4 818 879	4,3	5 839	3,8	4 850 038	4,3
17. 850 -< 900	5 316	3,4	4 650 661	4,2	5 313	3,4	4 678 684	4,2
18. 900 -< 950	4 999	3,2	4 623 808	4,1	4 997	3,2	4 655 292	4,2
19. 950 -< 1000	4 473	2,9	4 358 368	3,9	4 472	2,9	4 392 665	3,9
20. 1000 -< 1250	15 344	9,8	17 033 754	15,2	15 335	9,9	17 128 341	15,3
21. 1250 -< 1500	7 102	4,6	9 654 729	8,6	7 100	4,6	9 704 247	8,7
22. 1500 -< 2000	5 151	3,3	8 730 645	7,8	5 145	3,3	8 724 195	7,8
23. 2000 -< 3000	2 019	1,3	4 748 616	4,2	2 011	1,3	4 695 024	4,2
24. 3000 & +	845	,5	4 520 210	4,0	844	,5	4 160 472	3,7
T O T A A L	156 063	100,0	111 942 606	100,0	155 553	100,0	111 689 315	100,0

AANGIFTEN MET NUL INKOMEN : 273 (NIET IN DE TABEL BEGREPEN)

Bedrag en onderverdeling in percent van de hoofbestanddelen
van het totaal belastbaar netto-inkomen (1000F)

TABEL 1

P R O V I N C I E A N T W E R P E N

A R R O N D I S S E M E N T T U R N H O U T

K L A S S E N	Inkomsten van onroerende goederen				Inkomsten van kapitalen en roerende goederen				Diverse inkomsten			
	Aangiften		Inkomsten		Aangiften		Inkomsten		Aangiften		Inkomsten	
	Aantal	%	Bedrag	%	Aantal	%	Bedrag	%	Aantal	%	Bedrag	%
1.	126	,2	8 371	,3	267	49,0	17 037	23,1	49	4,2	2 346	,8
2.	116	,2	7 882	,3	20	3,7	3 183	4,3	65	5,6	6 087	2,1
3.	199	,4	13 430	,4	33	6,1	7 160	9,7	76	6,6	9 959	3,4
4.	410	,7	19 314	,6	30	5,5	7 147	9,7	73	6,3	10 406	3,5
5.	579	1,1	32 032	1,0	45	8,3	8 469	11,5	80	6,9	9 409	3,2
6.	973	1,8	56 221	1,8	60	11,0	11 934	16,2	107	9,2	10 607	3,6
7.	1 422	2,6	74 636	2,4	30	5,5	6 474	8,8	115	9,9	9 903	3,4
8.	1 723	3,1	93 436	3,0	28	5,1	4 980	6,7	66	5,7	6 827	2,3
9.	1 919	3,5	89 060	2,9	18	3,3	2 503	3,4	43	3,7	5 482	1,9
10.	2 197	4,0	107 881	3,5	6	1,1	2 533	3,4	40	3,5	3 690	1,3
11.	2 474	4,5	125 657	4,1	2	,4	1 423	1,9	35	3,0	3 082	1,0
12.	2 699	4,9	127 413	4,1					16	1,4	1 864	,6
13.	2 793	5,1	129 726	4,2					21	1,8	1 692	,6
14.	2 965	5,4	137 307	4,5	1	,2	296	,4	25	2,2	2 449	,8
15.	2 963	5,4	133 641	4,3	1	,2	165	,2	26	2,2	1 122	,4
16.	2 975	5,4	128 841	4,2	2	,4	66	,1	13	1,1	1 493	,5
17.	2 888	5,3	128 119	4,2					22	1,9	1 229	,4
18.	2 851	5,2	130 535	4,2					15	1,3	905	,3
19.	2 639	4,8	117 955	3,8					15	1,3	1 349	,5
20.	9 561	17,4	477 458	15,5	2	,4	425	,6	83	7,2	5 987	2,0
21.	4 708	8,6	280 718	9,1					47	4,1	2 270	,8
22.	3 536	6,4	285 000	9,2					69	6,0	5 931	2,0
23.	1 477	2,7	185 025	6,0					41	3,5	3 546	1,2
24.	640	1,2	194 500	6,3					16	1,4	186 260	63,4
	54 833	100,0	3 084 158	100,0	545	100,0	73 795	100,0	1 158	100,0	293 895	100,0

TABEL 1 : Bedrag en onderverdeling in percent van de hoofbestanddelen van het totaal belastbaar netto-inkomen (1000F)

PROVINCIE BRABANT

ARRONDISSEMENT BRUSSEL - HOOFDSTAD

KLASSEN VAN TOTAAL BELASTBAAR NETTO-INKOMEN	Totaal belastbaar netto-inkomen				Bedrijfsinkomsten			
	Aangiften		Inkomsten		Aangiften		Inkomsten	
	Aantal	%	Bedrag	%	Aantal	%	Bedrag	%
1. < 100	17 676	4,5	810 531	,3	17 180	4,4	762 170	,3
2. 100 -< 150	7 730	2,0	971 634	,3	7 356	1,9	885 096	,3
3. 150 -< 200	10 015	2,5	1 762 184	,6	9 246	2,4	1 552 191	,5
4. 200 -< 250	12 273	3,1	2 770 871	,9	11 661	3,0	2 522 874	,9
5. 250 -< 300	14 817	3,8	4 087 180	1,4	14 418	3,7	3 806 576	1,3
6. 300 -< 350	19 304	4,9	6 289 666	2,1	19 061	4,9	5 981 732	2,1
7. 350 -< 400	29 132	7,4	10 956 017	3,7	28 954	7,4	10 660 586	3,7
8. 400 -< 450	27 724	7,0	11 770 109	4,0	27 597	7,1	11 495 908	4,0
9. 450 -< 500	25 482	6,5	12 098 701	4,1	25 400	6,5	11 845 587	4,1
10. 500 -< 550	24 089	6,1	12 635 962	4,3	24 014	6,1	12 401 647	4,3
11. 550 -< 600	22 066	5,6	12 679 283	4,3	21 995	5,6	12 475 362	4,4
12. 600 -< 650	19 654	5,0	12 271 355	4,2	19 598	5,0	12 059 968	4,2
13. 650 -< 700	17 220	4,4	11 612 569	4,0	17 185	4,4	11 434 778	4,0
14. 700 -< 750	15 051	3,8	10 902 506	3,7	15 012	3,8	10 758 769	3,8
15. 750 -< 800	13 365	3,4	10 349 830	3,5	13 334	3,4	10 203 089	3,6
16. 800 -< 850	11 720	3,0	9 662 785	3,3	11 693	3,0	9 542 962	3,3
17. 850 -< 900	10 400	2,6	9 096 275	3,1	10 377	2,7	8 988 905	3,1
18. 900 -< 950	9 278	2,3	8 579 263	2,9	9 252	2,4	8 468 696	3,0
19. 950 -< 1000	8 286	2,1	8 076 160	2,8	8 272	2,1	7 998 359	2,8
20. 1000 -< 1250	29 999	7,6	33 423 660	11,4	29 937	7,7	33 063 368	11,5
21. 1250 -< 1500	17 651	4,5	24 085 412	8,2	17 604	4,5	23 808 720	8,3
22. 1500 -< 2000	17 642	4,5	30 177 635	10,3	17 601	4,5	29 821 934	10,4
23. 2000 -< 3000	9 857	2,5	23 342 952	8,0	9 835	2,5	22 972 954	8,0
24. 3000 & +	4 515	1,1	24 227 703	8,3	4 479	1,1	23 000 643	8,0
T O T A A L	394 946	100,0	292 640 243	100,0	391 061	100,0	286 512 874	100,0

AANGIFTEN MET NUL INKOMEN : 855 (NIET IN DE TABEL BEGREPEN)

Bedrag en onderverdeling in percent van de hoofdbestanddelen
van het totaal belastbaar netto-inkomen (1000F)

TABEL 1

P R O V I N C I E B R A B A N T

A R R O N D I S S E M E N T B R U S S E L - H O O F D S T A D

K L A S S E N	Inkomsten van onroerende goederen				Inkomsten van kapitalen en roerende goederen				Diverse inkomsten			
	Aangiften		Inkomsten		Aangiften		Inkomsten		Aangiften		Inkomsten	
	Aantal	%	Bedrag	%	Aantal	%	Bedrag	%	Aantal	%	Bedrag	%
1.	625	,6	50 397	,4	376	11,8	26 677	4,4	771	5,7	35 918	2,2
2.	601	,6	55 079	,5	188	5,9	25 792	4,2	718	5,3	64 238	3,9
3.	1 037	1,0	90 752	,8	406	12,7	88 460	14,5	1 100	8,1	144 201	8,9
4.	1 673	1,6	144 716	1,3	504	15,8	89 485	14,7	1 129	8,3	159 309	9,8
5.	2 538	2,5	215 915	1,9	504	15,8	94 588	15,6	1 198	8,8	151 568	9,3
6.	3 403	3,3	283 011	2,5	639	20,0	115 409	19,0	1 179	8,7	132 622	8,1
7.	4 086	4,0	322 612	2,8	255	8,0	66 825	11,0	1 086	8,0	129 353	7,9
8.	4 412	4,3	360 789	3,1	148	4,6	45 985	7,6	752	5,5	93 056	5,7
9.	4 364	4,3	378 779	3,3	101	3,2	26 838	4,4	632	4,7	78 628	4,8
10.	4 529	4,4	409 691	3,6	27	,8	9 228	1,5	482	3,6	65 254	4,0
11.	4 607	4,5	411 527	3,6	18	,6	8 387	1,4	378	2,8	46 328	2,8
12.	4 389	4,3	418 899	3,7	7	,2	4 120	,7	371	2,7	45 930	2,8
13.	4 087	4,0	374 895	3,3	2	,1	2 176	,4	279	2,1	34 766	2,1
14.	3 923	3,8	356 371	3,1					278	2,0	34 659	2,1
15.	3 752	3,7	358 120	3,1	3	,1	39	,0	292	2,2	36 799	2,3
16.	3 508	3,4	324 517	2,8					209	1,5	24 151	1,5
17.	3 349	3,3	321 210	2,8	2	,1	3 403	,6	180	1,3	16 517	1,0
18.	3 244	3,2	313 498	2,7					156	1,1	15 992	1,0
19.	2 933	2,9	268 460	2,3					151	1,1	13 451	,8
20.	12 205	11,9	1 248 358	10,9	2	,1	15	,0	620	4,6	58 579	3,6
21.	8 739	8,6	975 999	8,5	3	,1	605	,1	448	3,3	45 769	2,8
22.	10 271	10,1	1 293 394	11,3	2	,1	12	,0	551	4,1	43 609	2,7
23.	6 602	6,5	1 136 495	9,9	4	,1	6	,0	366	2,7	44 976	2,8
24.	3 274	3,2	1 346 365	11,7					242	1,8	113 164	6,9
	102 151	100,0	11 459 849	100,0	3 191	100,0	608 050	100,0	13 568	100,0	1 628 837	100,0

TABEL 1 : Bedrag en onderverdeling in percent van de hoofdbestanddelen van het totaal belastbaar netto-inkomen (1000F)

PROVINCIE BRABANT

ARRONDISSEMENT HALLE - VILVOORDE

KLASSEN VAN TOTAAL BELASTBAAR NETTO-INKOMEN	Totaal belastbaar netto-inkomen				Bedrijfsinkomsten			
	Aangiften		Inkomsten		Aangiften		Inkomsten	
	Aantal	%	Bedrag	%	Aantal	%	Bedrag	%
1. < 100	13 070	5,7	532 016	,3	12 765	5,6	511 317	,3
2. 100 -< 150	3 780	1,6	473 144	,2	3 607	1,6	439 147	,2
3. 150 -< 200	4 185	1,8	735 875	,4	3 964	1,7	682 359	,4
4. 200 -< 250	4 598	2,0	1 038 275	,5	4 475	2,0	983 277	,5
5. 250 -< 300	5 531	2,4	1 524 854	,8	5 424	2,4	1 449 819	,8
6. 300 -< 350	7 937	3,5	2 591 243	1,3	7 866	3,5	2 485 316	1,3
7. 350 -< 400	12 318	5,4	4 638 308	2,4	12 249	5,4	4 524 555	2,4
8. 400 -< 450	13 206	5,8	5 615 824	2,9	13 180	5,8	5 516 943	2,9
9. 450 -< 500	13 526	5,9	6 422 597	3,3	13 496	5,9	6 320 848	3,3
10. 500 -< 550	12 855	5,6	6 744 326	3,5	12 839	5,6	6 676 546	3,5
11. 550 -< 600	11 824	5,2	6 793 283	3,5	11 806	5,2	6 736 674	3,5
12. 600 -< 650	10 669	4,7	6 659 318	3,4	10 641	4,7	6 614 926	3,4
13. 650 -< 700	9 072	4,0	6 116 446	3,2	9 067	4,0	6 079 091	3,2
14. 700 -< 750	8 073	3,5	5 847 274	3,0	8 060	3,5	5 808 933	3,0
15. 750 -< 800	7 274	3,2	5 632 879	2,9	7 265	3,2	5 615 393	2,9
16. 800 -< 850	6 742	2,9	5 561 405	2,9	6 735	3,0	5 547 455	2,9
17. 850 -< 900	6 398	2,8	5 598 724	2,9	6 394	2,8	5 602 898	2,9
18. 900 -< 950	6 074	2,6	5 615 169	2,9	6 069	2,7	5 609 614	2,9
19. 950 -< 1000	5 942	2,6	5 791 061	3,0	5 939	2,6	5 799 223	3,0
20. 1000 -< 1250	23 851	10,4	26 626 288	13,8	23 836	10,5	26 688 061	13,9
21. 1250 -< 1500	15 493	6,8	21 144 252	10,9	15 481	6,8	21 181 086	11,0
22. 1500 -< 2000	15 474	6,8	26 434 802	13,7	15 460	6,8	26 514 043	13,8
23. 2000 -< 3000	8 064	3,5	19 043 078	9,8	8 052	3,5	19 031 743	9,9
24. 3000 & +	3 257	1,4	16 206 063	8,4	3 252	1,4	15 991 056	8,3
T O T A A L	229 213	100,0	193 386 504	100,0	227 922	100,0	192 410 323	100,0

AANGIFTEN MET NUL INKOMEN : 464 (NIET IN DE TABEL BEGREPEN)

Bedrag en onderverdeling in percent van de hoofdbestanddelen
van het totaal belastbaar netto-inkomen (1000F)

TABEL 1

P R O V I N C I E B R A B A N T

A R R O N D I S S E M E N T H A L L E - V I L V O O R D E

K L A S S E N	Inkomsten van onroerende goederen				Inkomsten van kapitalen en roerende goederen				Diverse inkomsten			
	Aangiften		Inkomsten		Aangiften		Inkomsten		Aangiften		Inkomsten	
	Aantal	%	Bedrag	%	Aantal	%	Bedrag	%	Aantal	%	Bedrag	%
1.	291	,3	29 823	,4	403	41,0	24 103	16,8	260	6,3	11 959	2,7
2.	300	,3	29 188	,4	71	7,2	9 396	6,6	261	6,4	24 361	5,6
3.	502	,6	45 742	,7	89	9,1	20 267	14,1	300	7,3	39 004	8,9
4.	849	1,0	57 825	,9	65	6,6	12 508	8,7	240	5,9	29 452	6,7
5.	1 195	1,4	82 101	1,2	73	7,4	15 273	10,7	275	6,7	36 667	8,4
6.	1 767	2,0	131 887	2,0	116	11,8	20 647	14,4	247	6,0	28 960	6,6
7.	2 250	2,6	164 634	2,5	61	6,2	15 629	10,9	285	6,9	32 911	7,5
8.	2 596	3,0	187 077	2,8	49	5,0	8 923	6,2	210	5,1	22 317	5,1
9.	2 883	3,3	210 440	3,1	30	3,1	6 167	4,3	149	3,6	21 074	4,8
10.	2 881	3,3	200 758	3,0	7	,7	3 246	2,3	102	2,5	11 143	2,6
11.	3 035	3,5	206 031	3,1	3	,3	1 109	,8	109	2,7	12 887	3,0
12.	2 972	3,4	198 310	3,0	5	,5	3 334	2,3	87	2,1	11 233	2,6
13.	2 931	3,4	200 241	3,0					84	2,0	7 653	1,8
14.	2 817	3,2	194 986	2,9	1	,1	16	,0	80	2,0	8 458	1,9
15.	2 873	3,3	192 094	2,9	1	,1	1 302	,9	59	1,4	7 845	1,8
16.	3 027	3,5	192 118	2,9					66	1,6	5 581	1,3
17.	3 095	3,6	187 685	2,8					60	1,5	4 363	1,0
18.	3 145	3,6	208 581	3,1					53	1,3	4 094	,9
19.	3 194	3,7	204 455	3,0					49	1,2	4 013	,9
20.	14 211	16,3	920 423	13,7					254	6,2	18 818	4,3
21.	10 410	12,0	750 961	11,2					228	5,6	15 951	3,7
22.	11 122	12,8	929 506	13,9	6	,6	1 444	1,0	287	7,0	17 162	3,9
23.	6 178	7,1	711 081	10,6	2	,2	32	,0	241	5,9	25 030	5,7
24.	2 561	2,9	468 195	7,0	1	,1	10	,0	116	2,8	35 395	8,1
	87 085	100,0	6 704 142	100,0	983	100,0	143 406	100,0	4 102	100,0	436 331	100,0

TABEL 1 : Bedrag en onderverdeling in percent van de hoofdbestanddelen van het totaal belastbaar netto-inkomen (1000F)

P R O V I N C I E B R A B A N T

A R R O N D I S S E M E N T L E U V E N

KLASSEN VAN TOTAAL BELASTBAAR NETTO-INKOMEN	Totaal belastbaar netto-inkomen				Bedrijfsinkomsten			
	Aangiften		Inkomsten		Aangiften		Inkomsten	
	Aantal	%	Bedrag	%	Aantal	%	Bedrag	%
1. < 100	9 624	5,2	391 748	,3	9 363	5,0	374 180	,3
2. 100 -< 150	2 910	1,6	365 570	,3	2 797	1,5	342 395	,2
3. 150 -< 200	3 644	2,0	640 754	,4	3 503	1,9	606 122	,4
4. 200 -< 250	4 359	2,3	983 598	,7	4 268	2,3	942 660	,7
5. 250 -< 300	5 152	2,8	1 423 222	1,0	5 080	2,7	1 371 991	1,0
6. 300 -< 350	7 230	3,9	2 352 660	1,6	7 174	3,9	2 287 087	1,6
7. 350 -< 400	10 547	5,7	3 973 267	2,8	10 504	5,7	3 909 061	2,7
8. 400 -< 450	11 754	6,3	5 000 661	3,5	11 728	6,3	4 946 911	3,4
9. 450 -< 500	12 264	6,6	5 822 452	4,0	12 244	6,6	5 784 890	4,0
10. 500 -< 550	11 507	6,2	6 036 914	4,2	11 496	6,2	6 007 266	4,2
11. 550 -< 600	10 344	5,6	5 946 759	4,1	10 335	5,6	5 927 808	4,1
12. 600 -< 650	9 307	5,0	5 809 864	4,0	9 300	5,0	5 795 466	4,0
13. 650 -< 700	8 082	4,3	5 453 660	3,8	8 077	4,4	5 443 624	3,8
14. 700 -< 750	7 327	3,9	5 307 787	3,7	7 318	3,9	5 304 761	3,7
15. 750 -< 800	6 560	3,5	5 081 484	3,5	6 554	3,5	5 086 178	3,5
16. 800 -< 850	5 936	3,2	4 893 759	3,4	5 936	3,2	4 909 857	3,4
17. 850 -< 900	5 517	3,0	4 826 172	3,4	5 511	3,0	4 841 649	3,4
18. 900 -< 950	5 040	2,7	4 660 629	3,2	5 038	2,7	4 680 471	3,3
19. 950 -< 1000	4 688	2,5	4 568 223	3,2	4 686	2,5	4 600 662	3,2
20. 1000 -< 1250	18 333	9,8	20 419 505	14,2	18 327	9,9	20 539 579	14,3
21. 1250 -< 1500	10 319	5,5	14 069 222	9,8	10 313	5,6	14 159 335	9,8
22. 1500 -< 2000	9 453	5,1	16 131 323	11,2	9 448	5,1	16 194 869	11,3
23. 2000 -< 3000	4 609	2,5	10 869 516	7,5	4 607	2,5	10 880 203	7,6
24. 3000 & +	1 847	1,0	8 943 106	6,2	1 846	1,0	8 893 004	6,2
T O T A A L	186 353	100,0	143 971 855	100,0	185 453	100,0	143 830 029	100,0

AANGIFTEN MET NUL INKOMEN : 282 (NIET IN DE TABEL BEGREPEN)

Bedrag en onderverdeling in percent van de hoofdbestanddelen
van het totaal belastbaar netto-inkomen (1000F)

TABEL 1

P R O V I N C I E B R A B A N T

A R R O N D I S S E M E N T L E U V E N

K L A S S E N	Inkomsten van onroerende goederen				Inkomsten van kapitalen en roerende goederen				Diverse inkomsten			
	Aangiften		Inkomsten		Aangiften		Inkomsten		Aangiften		Inkomsten	
	Aantal	%	Bedrag	%	Aantal	%	Bedrag	%	Aantal	%	Bedrag	%
1.	200	,3	12 774	,3	393	43,3	25 502	24,6	174	5,5	7 929	2,6
2.	178	,3	11 091	,3	42	4,6	4 968	4,8	201	6,4	19 385	6,2
3.	362	,5	20 416	,5	74	8,1	11 946	11,5	200	6,3	26 158	8,4
4.	689	1,0	34 487	,8	79	8,7	9 867	9,5	230	7,3	28 436	9,1
5.	996	1,5	56 357	1,4	80	8,8	12 807	12,4	176	5,6	21 807	7,0
6.	1 365	2,0	81 732	2,0	87	9,6	11 149	10,8	227	7,2	26 585	8,6
7.	1 796	2,6	104 385	2,5	45	5,0	8 342	8,1	184	5,8	22 427	7,2
8.	2 079	3,0	118 224	2,8	41	4,5	6 552	6,3	143	4,5	15 240	4,9
9.	2 390	3,5	127 698	3,1	35	3,9	5 588	5,4	116	3,7	12 964	4,2
10.	2 611	3,8	133 723	3,2	12	1,3	3 849	3,7	66	2,1	7 285	2,3
11.	2 735	4,0	146 937	3,5	8	,9	2 289	2,2	63	2,0	5 860	1,9
12.	2 679	3,9	145 297	3,5	3	,3	189	,2	78	2,5	4 776	1,5
13.	2 676	3,9	144 159	3,5	2	,2	149	,1	56	1,8	4 410	1,4
14.	2 818	4,1	144 130	3,5					49	1,6	4 241	1,4
15.	2 913	4,3	146 920	3,5					60	1,9	4 846	1,6
16.	2 864	4,2	140 155	3,4					45	1,4	4 715	1,5
17.	2 862	4,2	146 191	3,5	1	,1	58	,1	43	1,4	3 425	1,1
18.	2 770	4,1	138 401	3,3	1	,1	21	,0	52	1,6	2 622	,8
19.	2 753	4,0	132 455	3,2	1	,1	217	,2	37	1,2	3 025	1,0
20.	11 571	17,0	619 741	14,9					206	6,5	12 437	4,0
21.	7 061	10,4	435 359	10,4	1	,1	14	,0	170	5,4	7 439	2,4
22.	6 827	10,0	517 380	12,4	3	,3	82	,1	252	8,0	12 497	4,0
23.	3 530	5,2	383 911	9,2					202	6,4	13 976	4,5
24.	1 452	2,1	224 304	5,4					125	4,0	38 368	12,3
	68 177	100,0	4 166 227	100,0	908	100,0	103 589	100,0	3 155	100,0	310 853	100,0

TABEL 1 : Bedrag en onderverdeling in percent van de hoofbestanddelen van het totaal belastbaar netto-inkomen (1000F)

PROVINCIE BRABANT

ARRONDISSEMENT NIJVEL

KLASSEN VAN TOTAAL BELASTBAAR NETTO-INKOMEN	Totaal belastbaar netto-inkomen				Bedrijfsinkomsten			
	Aangiften		Inkomsten		Aangiften		Inkomsten	
	Aantal	%	Bedrag	%	Aantal	%	Bedrag	%
1. < 100	7 727	5,9	323 400	,3	7 520	5,8	306 056	,3
2. 100 -< 150	2 461	1,9	309 129	,3	2 313	1,8	274 410	,2
3. 150 -< 200	2 733	2,1	478 930	,4	2 520	1,9	424 570	,4
4. 200 -< 250	3 255	2,5	733 085	,7	3 131	2,4	682 995	,6
5. 250 -< 300	3 746	2,9	1 031 321	,9	3 663	2,8	979 651	,9
6. 300 -< 350	5 241	4,0	1 708 326	1,5	5 182	4,0	1 643 188	1,5
7. 350 -< 400	7 632	5,8	2 871 745	2,6	7 588	5,9	2 806 743	2,5
8. 400 -< 450	7 645	5,8	3 251 366	2,9	7 614	5,9	3 195 095	2,9
9. 450 -< 500	7 457	5,7	3 540 254	3,2	7 427	5,7	3 484 289	3,1
10. 500 -< 550	6 861	5,2	3 599 603	3,2	6 837	5,3	3 552 647	3,2
11. 550 -< 600	6 334	4,8	3 639 734	3,3	6 320	4,9	3 605 097	3,2
12. 600 -< 650	5 597	4,3	3 494 430	3,1	5 585	4,3	3 450 773	3,1
13. 650 -< 700	5 085	3,9	3 431 020	3,1	5 077	3,9	3 406 147	3,1
14. 700 -< 750	4 443	3,4	3 218 761	2,9	4 433	3,4	3 190 106	2,9
15. 750 -< 800	4 183	3,2	3 240 128	2,9	4 173	3,2	3 204 618	2,9
16. 800 -< 850	3 737	2,9	3 083 112	2,8	3 728	2,9	3 066 897	2,8
17. 850 -< 900	3 472	2,7	3 037 257	2,7	3 466	2,7	3 021 391	2,7
18. 900 -< 950	3 279	2,5	3 032 261	2,7	3 273	2,5	3 019 662	2,7
19. 950 -< 1000	3 044	2,3	2 967 621	2,7	3 040	2,3	2 962 743	2,7
20. 1000 -< 1250	11 969	9,2	13 358 473	12,0	11 959	9,2	13 365 068	12,0
21. 1250 -< 1500	7 911	6,1	10 821 098	9,7	7 903	6,1	10 845 543	9,8
22. 1500 -< 2000	8 943	6,8	15 332 254	13,7	8 932	6,9	15 368 840	13,9
23. 2000 -< 3000	5 490	4,2	13 053 224	11,7	5 480	4,2	13 073 517	11,8
24. 3000 & +	2 447	1,9	12 227 300	10,9	2 432	1,9	12 011 337	10,8
T O T A A L	130 692	100,0	111 783 832	100,0	129 596	100,0	110 941 383	100,0

AANGIFTEN MET NUL INKOMEN : 306 (NIET IN DE TABEL BEGREPEN)

Bedrag en onderverdeling in percent van de hoofdbestanddelen
van het totaal belastbaar netto-inkomen (1000F)

TABEL 1

P R O V I N C I E B R A B A N T

A R R O N D I S S E M E N T N I J V E L

K L A S S E N	Inkomsten van onroerende goederen				Inkomsten van kapitalen en roerende goederen				Diverse inkomsten			
	Aangiften		Inkomsten		Aangiften		Inkomsten		Aangiften		Inkomsten	
	Aantal	%	Bedrag	%	Aantal	%	Bedrag	%	Aantal	%	Bedrag	%
1.	234	,4	18 804	,4	177	23,3	12 445	8,4	290	8,6	13 503	3,3
2.	237	,4	17 826	,4	47	6,2	7 024	4,7	308	9,1	29 702	7,2
3.	360	,7	22 486	,5	83	10,9	22 000	14,8	318	9,4	42 595	10,3
4.	664	1,2	41 540	1,0	77	10,1	12 911	8,7	246	7,3	33 510	8,1
5.	924	1,7	58 236	1,4	81	10,6	19 512	13,1	188	5,5	25 194	6,1
6.	1 252	2,3	83 820	1,9	115	15,1	18 325	12,3	207	6,1	24 524	5,9
7.	1 598	2,9	99 443	2,3	57	7,5	15 249	10,2	191	5,6	25 208	6,1
8.	1 774	3,3	109 844	2,5	37	4,9	11 690	7,9	143	4,2	17 389	4,2
9.	1 854	3,4	125 914	2,9	38	5,0	10 790	7,2	122	3,6	16 886	4,1
10.	1 941	3,6	115 030	2,7	16	2,1	9 155	6,1	108	3,2	15 170	3,7
11.	2 030	3,7	130 690	3,0	6	,8	1 714	1,2	87	2,6	11 417	2,8
12.	1 928	3,6	130 472	3,0	6	,8	3 066	2,1	76	2,2	10 382	2,5
13.	1 890	3,5	121 865	2,8	2	,3	455	,3	80	2,4	9 014	2,2
14.	1 868	3,4	123 898	2,9	2	,3	142	,1	54	1,6	6 859	1,7
15.	1 935	3,6	131 742	3,1	3	,4	2 325	1,6	68	2,0	8 415	2,0
16.	1 851	3,4	122 988	2,9	3	,4	1 734	1,2	45	1,3	4 325	1,0
17.	1 801	3,3	122 165	2,8					54	1,6	5 228	1,3
18.	1 800	3,3	123 217	2,9	1	,1	31	,0	47	1,4	5 895	1,4
19.	1 768	3,3	118 434	2,7	2	,3	1	,0	47	1,4	3 743	,9
20.	7 633	14,1	535 088	12,4					162	4,8	16 376	3,9
21.	5 605	10,3	426 391	9,9	1	,1	233	,2	134	4,0	8 850	2,1
22.	6 827	12,6	617 025	14,3	3	,4	25	,0	177	5,2	17 180	4,1
23.	4 476	8,2	496 794	11,5	3	,4	17	,0	152	4,5	19 556	4,7
24.	2 005	3,7	418 570	9,7	1	,1	22	,0	86	2,5	43 727	10,5
	54 255	100,0	4 312 282	100,0	761	100,0	148 866	100,0	3 390	100,0	414 648	100,0

TABEL 1 : Bedrag en onderverdeling in percent van de hoofdbestanddelen van het totaal belastbaar netto-inkomen (1000F)

PROVINCIE HENEGOUWEN

ARRONDISSEMENT AAT

KLASSEN VAN TOTAAL BELASTBAAR NETTO-INKOMEN	Totaal belastbaar netto-inkomen				Bedrijfsinkomsten			
	Aangiften		Inkomsten		Aangiften		Inkomsten	
	Aantal	%	Bedrag	%	Aantal	%	Bedrag	%
1. < 100	1 410	4,5	60 605	,3	1 387	4,4	58 952	,3
2. 100 -< 150	640	2,0	80 752	,4	620	2,0	77 598	,4
3. 150 -< 200	678	2,2	119 188	,6	663	2,1	113 979	,5
4. 200 -< 250	928	2,9	210 173	1,0	915	2,9	202 365	1,0
5. 250 -< 300	1 198	3,8	330 702	1,6	1 194	3,8	319 770	1,5
6. 300 -< 350	1 783	5,7	581 352	2,8	1 779	5,7	570 711	2,7
7. 350 -< 400	2 376	7,5	893 110	4,2	2 370	7,6	882 683	4,2
8. 400 -< 450	2 351	7,5	998 297	4,7	2 350	7,5	993 711	4,7
9. 450 -< 500	2 283	7,3	1 083 256	5,2	2 280	7,3	1 080 484	5,1
10. 500 -< 550	2 123	6,7	1 113 161	5,3	2 123	6,8	1 115 252	5,3
11. 550 -< 600	1 839	5,8	1 057 249	5,0	1 839	5,9	1 058 637	5,0
12. 600 -< 650	1 602	5,1	999 118	4,8	1 602	5,1	1 001 847	4,8
13. 650 -< 700	1 313	4,2	885 659	4,2	1 312	4,2	883 558	4,2
14. 700 -< 750	1 170	3,7	847 446	4,0	1 170	3,7	848 371	4,0
15. 750 -< 800	1 083	3,4	838 254	4,0	1 083	3,5	838 744	4,0
16. 800 -< 850	964	3,1	794 756	3,8	964	3,1	795 509	3,8
17. 850 -< 900	866	2,8	757 079	3,6	866	2,8	762 216	3,6
18. 900 -< 950	859	2,7	794 087	3,8	859	2,7	799 231	3,8
19. 950 -< 1000	710	2,3	692 408	3,3	710	2,3	694 731	3,3
20. 1000 -< 1250	2 437	7,7	2 707 256	12,9	2 435	7,8	2 718 203	12,9
21. 1250 -< 1500	1 215	3,9	1 652 720	7,9	1 215	3,9	1 663 948	7,9
22. 1500 -< 2000	1 092	3,5	1 861 429	8,9	1 092	3,5	1 869 572	8,9
23. 2000 -< 3000	410	1,3	965 969	4,6	409	1,3	964 527	4,6
24. 3000 & +	143	,5	695 518	3,3	143	,5	694 364	3,3
T O T A A L	31 473	100,0	21 019 544	100,0	31 380	100,0	21 008 963	100,0

AANGIFTEN MET NUL INKOMEN : 82 (NIET IN DE TABEL BEGREPEN)

Bedrag en onderverdeling in percent van de hoofdbestanddelen
van het totaal belastbaar netto-inkomen (1000F)

TABEL 1

P R O V I N C I E H E N E G O U W E N

A R R O N D I S S E M E N T A A T

K L A S S E N	Inkomsten van onroerende goederen				Inkomsten van kapitalen en roerende goederen				Diverse inkomsten			
	Aangiften		Inkomsten		Aangiften		Inkomsten		Aangiften		Inkomsten	
	Aantal	%	Bedrag	%	Aantal	%	Bedrag	%	Aantal	%	Bedrag	%
1.	59	,5	2 122	,5	14	14,1	850	5,3	21	7,2	983	3,9
2.	69	,6	2 533	,6	5	5,1	535	3,3	27	9,3	2 808	11,1
3.	98	,8	3 787	,9	10	10,1	1 777	11,1	24	8,3	3 133	12,4
4.	253	2,1	8 691	2,0	14	14,1	1 256	7,8	25	8,6	3 252	12,9
5.	373	3,1	12 677	2,9	22	22,2	2 984	18,6	27	9,3	2 756	10,9
6.	466	3,9	15 954	3,6	14	14,1	2 434	15,1	33	11,4	2 600	10,3
7.	554	4,6	18 794	4,2	9	9,1	2 080	12,9	28	9,7	3 730	14,8
8.	525	4,4	18 487	4,2	5	5,1	1 364	8,5	10	3,4	508	2,0
9.	564	4,7	16 978	3,8	4	4,0	2 023	12,6	8	2,8	790	3,1
10.	616	5,1	16 595	3,7	1	1,0	495	3,1	7	2,4	307	1,2
11.	618	5,1	17 901	4,0	1	1,0	273	1,7	3	1,0	235	,9
12.	590	4,9	15 646	3,5					10	3,4	935	3,7
13.	509	4,2	19 372	4,4					6	2,1	326	1,3
14.	521	4,3	16 867	3,8					2	,7	94	,4
15.	531	4,4	18 209	4,1					9	3,1	738	2,9
16.	489	4,1	16 941	3,8					6	2,1	484	1,9
17.	494	4,1	13 939	3,1					1	,3	8	,0
18.	500	4,2	14 719	3,3					4	1,4	63	,2
19.	449	3,7	14 299	3,2					4	1,4	173	,7
20.	1 633	13,6	61 339	13,8					9	3,1	335	1,3
21.	874	7,3	34 900	7,8					6	2,1	110	,4
22.	815	6,8	42 551	9,6					12	4,1	669	2,7
23.	315	2,6	26 497	6,0					6	2,1	109	,4
24.	112	,9	14 803	3,3					2	,7	91	,4
	12 027	100,0	444 601	100,0	99	100,0	16 071	100,0	290	100,0	25 237	100,0

TABEL 1 : Bedrag en onderverdeling in percent van de hoofbestanddelen van het totaal belastbaar netto-inkomen (1000F)

PROVINCIE HENEGOUWEN

ARRONDISSEMENT CHARLEROI

KLASSEN VAN TOTAAL BELASTBAAR NETTO-INKOMEN	Totaal belastbaar netto-inkomen				Bedrijfsinkomsten			
	Aangiften		Inkomsten		Aangiften		Inkomsten	
	Aantal	%	Bedrag	%	Aantal	%	Bedrag	%
1. < 100	7 413	4,4	313 251	,3	7 287	4,3	302 906	,3
2. 100 -< 150	3 154	1,9	397 701	,4	3 079	1,8	383 939	,3
3. 150 -< 200	3 682	2,2	647 168	,6	3 557	2,1	618 198	,6
4. 200 -< 250	4 493	2,6	1 015 285	,9	4 447	2,6	992 294	,9
5. 250 -< 300	5 606	3,3	1 549 061	1,4	5 570	3,3	1 513 042	1,4
6. 300 -< 350	8 471	5,0	2 763 511	2,5	8 454	5,0	2 726 844	2,4
7. 350 -< 400	13 122	7,7	4 937 169	4,4	13 100	7,7	4 895 072	4,4
8. 400 -< 450	13 397	7,9	5 693 694	5,1	13 386	7,9	5 653 996	5,1
9. 450 -< 500	13 534	8,0	6 419 994	5,7	13 524	8,0	6 383 963	5,7
10. 500 -< 550	11 705	6,9	6 139 770	5,5	11 700	6,9	6 114 931	5,5
11. 550 -< 600	10 539	6,2	6 055 933	5,4	10 533	6,2	6 036 195	5,4
12. 600 -< 650	9 193	5,4	5 740 728	5,1	9 188	5,4	5 728 459	5,1
13. 650 -< 700	8 038	4,7	5 420 943	4,8	8 033	4,7	5 408 298	4,8
14. 700 -< 750	7 162	4,2	5 188 147	4,6	7 160	4,2	5 181 175	4,6
15. 750 -< 800	6 267	3,7	4 852 208	4,3	6 263	3,7	4 847 644	4,3
16. 800 -< 850	5 461	3,2	4 501 274	4,0	5 459	3,2	4 498 710	4,0
17. 850 -< 900	4 557	2,7	3 984 778	3,6	4 556	2,7	3 979 486	3,6
18. 900 -< 950	4 070	2,4	3 762 830	3,4	4 068	2,4	3 765 865	3,4
19. 950 -< 1000	3 517	2,1	3 426 334	3,1	3 515	2,1	3 416 228	3,1
20. 1000 -< 1250	12 070	7,1	13 409 804	12,0	12 064	7,1	13 403 889	12,0
21. 1250 -< 1500	6 229	3,7	8 467 681	7,6	6 226	3,7	8 480 754	7,6
22. 1500 -< 2000	5 113	3,0	8 670 370	7,7	5 109	3,0	8 665 523	7,8
23. 2000 -< 3000	2 030	1,2	4 792 592	4,3	2 030	1,2	4 773 865	4,3
24. 3000 & +	821	,5	3 828 392	3,4	820	,5	3 798 588	3,4
T O T A A L	169 644	100,0	111 978 618	100,0	169 128	100,0	111 569 864	100,0

AANGIFTEN MET NUL INKOMEN : 358 (NIET IN DE TABEL BEGREPEN)

Bedrag en onderverdeling in percent van de hoofbestanddelen
van het totaal belastbaar netto-inkomen (1000F)

TABEL 1

P R O V I N C I E H E N E G O U W E N

A R R O N D I S S E M E N T C H A R L E R O I

K L A S S E N	Inkomsten van onroerende goederen				Inkomsten van kapitalen en roerende goederen				Diverse inkomsten			
	Aangiften		Inkomsten		Aangiften		Inkomsten		Aangiften		Inkomsten	
	Aantal	%	Bedrag	%	Aantal	%	Bedrag	%	Aantal	%	Bedrag	%
1.	239	,4	12 415	,5	77	3,2	4 182	4,8	138	7,6	6 161	3,6
2.	229	,4	14 086	,6	25	1,0	2 535	2,9	138	7,6	12 184	7,2
3.	367	,6	18 536	,7	46	1,9	10 972	12,5	162	8,9	21 697	12,8
4.	603	1,1	28 276	1,1	54	2,3	7 606	8,6	127	7,0	14 380	8,5
5.	1 041	1,8	49 333	2,0	66	2,8	8 533	9,7	159	8,7	15 468	9,2
6.	1 699	3,0	69 122	2,8	111	4,6	10 297	11,7	196	10,8	14 797	8,8
7.	2 306	4,0	84 373	3,4	405	17,0	16 603	18,9	171	9,4	13 752	8,1
8.	2 670	4,7	103 046	4,1	615	25,7	9 177	10,4	97	5,3	9 054	5,4
9.	3 070	5,4	114 459	4,6	644	27,0	10 590	12,0	72	4,0	8 034	4,8
10.	3 132	5,5	117 753	4,7	213	8,9	4 638	5,3	55	3,0	5 409	3,2
11.	3 203	5,6	113 023	4,5	103	4,3	1 477	1,7	53	2,9	4 113	2,4
12.	3 077	5,4	102 695	4,1	21	,9	941	1,1	36	2,0	4 115	2,4
13.	3 128	5,5	115 577	4,6	4	,2	264	,3	45	2,5	2 629	1,6
14.	3 016	5,3	106 896	4,3	3	,1	160	,2	33	1,8	1 660	1,0
15.	2 828	5,0	99 046	4,0	1	,0	27	,0	27	1,5	1 793	1,1
16.	2 562	4,5	89 593	3,6					28	1,5	1 261	,7
17.	2 378	4,2	89 950	3,6					27	1,5	2 812	1,7
18.	2 230	3,9	75 177	3,0					27	1,5	1 325	,8
19.	1 976	3,5	81 694	3,3					15	,8	1 111	,7
20.	7 467	13,1	317 576	12,7	1	,0			68	3,7	5 059	3,0
21.	4 200	7,4	194 957	7,8					54	3,0	3 656	2,2
22.	3 572	6,3	237 888	9,5					45	2,5	1 824	1,1
23.	1 503	2,6	152 106	6,1					34	1,9	3 453	2,0
24.	628	1,1	112 713	4,5					14	,8	13 287	7,9
	57 124	100,0	2 500 290	100,0	2 389	100,0	88 002	100,0	1 821	100,0	169 034	100,0

TABEL 1 : Bedrag en onderverdeling in percent van de hoofdbestanddelen van het totaal belastbaar netto-inkomen (1000F)

PROVINCIE HENEGOUWEN

ARRONDISSEMENT BERGEN

KLASSEN VAN TOTAAL BELASTBAAR NETTO-INKOMEN	Totaal belastbaar netto-inkomen				Bedrijfsinkomsten			
	Aangiften		Inkomsten		Aangiften		Inkomsten	
	Aantal	%	Bedrag	%	Aantal	%	Bedrag	%
1. < 100	4 150	4,4	174 458	,3	4 058	4,3	167 830	,3
2. 100 -< 150	1 617	1,7	205 356	,3	1 562	1,6	194 523	,3
3. 150 -< 200	1 897	2,0	333 832	,5	1 843	1,9	319 716	,5
4. 200 -< 250	2 428	2,6	548 655	,8	2 384	2,5	530 452	,8
5. 250 -< 300	2 959	3,1	817 217	1,3	2 929	3,1	795 664	1,2
6. 300 -< 350	4 318	4,5	1 407 540	2,2	4 304	4,5	1 386 887	2,1
7. 350 -< 400	6 619	7,0	2 490 378	3,8	6 612	7,0	2 467 888	3,8
8. 400 -< 450	7 148	7,5	3 038 443	4,7	7 145	7,5	3 015 667	4,7
9. 450 -< 500	6 968	7,3	3 309 435	5,1	6 964	7,3	3 296 274	5,1
10. 500 -< 550	6 574	6,9	3 446 770	5,3	6 570	6,9	3 443 193	5,3
11. 550 -< 600	5 847	6,1	3 360 494	5,2	5 845	6,2	3 352 615	5,2
12. 600 -< 650	5 241	5,5	3 273 782	5,0	5 239	5,5	3 271 584	5,1
13. 650 -< 700	4 644	4,9	3 131 256	4,8	4 642	4,9	3 133 126	4,8
14. 700 -< 750	4 112	4,3	2 978 821	4,6	4 111	4,3	2 981 798	4,6
15. 750 -< 800	3 656	3,8	2 832 754	4,4	3 656	3,9	2 830 968	4,4
16. 800 -< 850	3 262	3,4	2 688 913	4,1	3 262	3,4	2 693 072	4,2
17. 850 -< 900	2 744	2,9	2 399 472	3,7	2 744	2,9	2 400 566	3,7
18. 900 -< 950	2 358	2,5	2 180 319	3,4	2 356	2,5	2 181 781	3,4
19. 950 -< 1000	2 267	2,4	2 210 630	3,4	2 266	2,4	2 214 230	3,4
20. 1000 -< 1250	7 277	7,7	8 087 482	12,5	7 275	7,7	8 111 153	12,5
21. 1250 -< 1500	3 980	4,2	5 415 006	8,3	3 980	4,2	5 431 152	8,4
22. 1500 -< 2000	3 300	3,5	5 598 806	8,6	3 299	3,5	5 611 302	8,7
23. 2000 -< 3000	1 303	1,4	3 060 098	4,7	1 303	1,4	3 069 725	4,7
24. 3000 & +	432	,5	1 883 193	2,9	432	,5	1 873 736	2,9
T O T A A L	95 101	100,0	64 873 110	100,0	94 781	100,0	64 774 902	100,0

AANGIFTEN MET NUL INKOMEN : 177 (NIET IN DE TABEL BEGREPEN)

Bedrag en onderverdeling in percent van de hoofdbestanddelen
van het totaal belastbaar netto-inkomen (1000F)

TABEL 1

P R O V I N C I E H E N E G O U W E N

A R R O N D I S S E M E N T B E R G E N

K L A S S E N	Inkomsten van onroerende goederen				Inkomsten van kapitalen en roerende goederen				Diverse inkomsten			
	Aangiften		Inkomsten		Aangiften		Inkomsten		Aangiften		Inkomsten	
	Aantal	%	Bedrag	%	Aantal	%	Bedrag	%	Aantal	%	Bedrag	%
1.	124	,4	5 674	,4	49	21,2	2 646	7,6	105	9,0	5 088	4,9
2.	122	,4	5 774	,4	7	3,0	779	2,2	101	8,7	9 943	9,6
3.	190	,6	8 404	,6	13	5,6	2 589	7,4	107	9,2	13 935	13,5
4.	388	1,2	16 346	1,2	35	15,2	5 031	14,4	93	8,0	12 651	12,3
5.	627	1,9	28 107	2,1	41	17,7	7 419	21,3	76	6,5	7 696	7,5
6.	928	2,8	37 828	2,8	32	13,9	4 775	13,7	88	7,6	7 577	7,3
7.	1 204	3,6	46 567	3,4	11	4,8	1 384	4,0	101	8,7	8 172	7,9
8.	1 429	4,3	52 195	3,9	14	6,1	3 786	10,8	61	5,3	5 269	5,1
9.	1 518	4,5	55 156	4,1	19	8,2	3 678	10,5	34	2,9	3 630	3,5
10.	1 708	5,1	56 169	4,2	4	1,7	1 205	3,5	44	3,8	3 250	3,1
11.	1 746	5,2	62 894	4,7	3	1,3	1 476	4,2	30	2,6	3 430	3,3
12.	1 741	5,2	58 377	4,3	1	,4	138	,4	33	2,8	2 677	2,6
13.	1 759	5,2	52 589	3,9					28	2,4	2 576	2,5
14.	1 786	5,3	54 417	4,0					30	2,6	1 728	1,7
15.	1 600	4,8	55 305	4,1					20	1,7	1 255	1,2
16.	1 620	4,8	50 984	3,8					20	1,7	814	,8
17.	1 441	4,3	51 625	3,8					14	1,2	695	,7
18.	1 322	3,9	46 218	3,4					12	1,0	1 400	1,4
19.	1 275	3,8	45 397	3,4					6	,5	237	,2
20.	4 594	13,7	168 940	12,5					45	3,9	2 217	2,1
21.	2 752	8,2	127 680	9,5					43	3,7	1 973	1,9
22.	2 421	7,2	141 396	10,5	1	,4	1	,0	26	2,2	2 536	2,5
23.	992	3,0	72 231	5,3					33	2,8	2 543	2,5
24.	328	1,0	50 392	3,7	1	,4	1	,0	11	,9	1 942	1,9
	33 615	100,0	1 350 665	100,0	231	100,0	34 908	100,0	1 161	100,0	103 234	100,0

TABEL 1 : Bedrag en onderverdeling in percent van de hoofdbestanddelen van het totaal belastbaar netto-inkomen (1000F)

PROVINCIE HENEGOUWEN

ARRONDISSEMENT MOESKROEN

KLASSEN VAN TOTAAL BELASTBAAR NETTO-INKOMEN	Totaal belastbaar netto-inkomen				Bedrijfsinkomsten			
	Aangiften		Inkomsten		Aangiften		Inkomsten	
	Aantal	%	Bedrag	%	Aantal	%	Bedrag	%
1. < 100	1 220	4,1	52 537	,3	1 205	4,1	51 358	,3
2. 100 -< 150	508	1,7	64 022	,3	499	1,7	63 548	,3
3. 150 -< 200	586	2,0	102 690	,5	578	2,0	100 465	,5
4. 200 -< 250	759	2,6	171 580	,9	757	2,6	167 863	,9
5. 250 -< 300	967	3,3	266 079	1,4	962	3,3	257 685	1,4
6. 300 -< 350	1 552	5,3	506 318	2,7	1 542	5,2	493 202	2,6
7. 350 -< 400	2 588	8,8	973 199	5,1	2 585	8,8	965 229	5,1
8. 400 -< 450	2 487	8,4	1 055 042	5,6	2 486	8,4	1 050 479	5,6
9. 450 -< 500	2 312	7,8	1 096 795	5,8	2 311	7,8	1 093 363	5,8
10. 500 -< 550	2 009	6,8	1 053 308	5,6	2 009	6,8	1 055 130	5,6
11. 550 -< 600	1 881	6,4	1 080 478	5,7	1 881	6,4	1 080 474	5,7
12. 600 -< 650	1 638	5,5	1 022 572	5,4	1 636	5,5	1 019 152	5,4
13. 650 -< 700	1 379	4,7	929 815	4,9	1 379	4,7	928 392	4,9
14. 700 -< 750	1 200	4,1	869 198	4,6	1 199	4,1	868 079	4,6
15. 750 -< 800	1 090	3,7	843 699	4,5	1 090	3,7	845 458	4,5
16. 800 -< 850	980	3,3	807 784	4,3	980	3,3	809 707	4,3
17. 850 -< 900	897	3,0	784 392	4,1	897	3,0	784 960	4,2
18. 900 -< 950	790	2,7	730 543	3,9	790	2,7	735 559	3,9
19. 950 -< 1000	722	2,4	703 616	3,7	722	2,4	704 275	3,7
20. 1000 -< 1250	2 102	7,1	2 322 576	12,3	2 100	7,1	2 327 023	12,3
21. 1250 -< 1500	855	2,9	1 163 159	6,2	855	2,9	1 174 607	6,2
22. 1500 -< 2000	661	2,2	1 116 938	5,9	661	2,2	1 113 954	5,9
23. 2000 -< 3000	239	,8	559 518	3,0	239	,8	560 521	3,0
24. 3000 & +	128	,4	631 738	3,3	128	,4	602 356	3,2
T O T A A L	29 550	100,0	18 907 596	100,0	29 491	100,0	18 852 839	100,0

AANGIFTEN MET NUL INKOMEN : 38 (NIET IN DE TABEL BEGREPEN)

Bedrag en onderverdeling in percent van de hoofbestanddelen
van het totaal belastbaar netto-inkomen (1000F)

TABEL 1

P R O V I N C I E H E N E G O U W E N

A R R O N D I S S E M E N T M O E S K R O E N

K L A S S E N	Inkomsten van onroerende goederen				Inkomsten van kapitalen en roerende goederen				Diverse inkomsten			
	Aangiften		Inkomsten		Aangiften		Inkomsten		Aangiften		Inkomsten	
	Aantal	%	Bedrag	%	Aantal	%	Bedrag	%	Aantal	%	Bedrag	%
1.	25	,3	1 024	,3	21	21,2	1 444	12,0	17	7,9	667	2,8
2.	28	,3	1 181	,3	4	4,0	424	3,5	8	3,7	773	3,3
3.	68	,7	2 289	,6	9	9,1	746	6,2	16	7,5	1 856	7,9
4.	146	1,5	4 948	1,3	14	14,1	1 088	9,1	19	8,9	1 879	8,0
5.	227	2,3	11 470	2,9	14	14,1	1 400	11,7	18	8,4	2 166	9,3
6.	302	3,1	18 506	4,7	14	14,1	2 156	18,0	24	11,2	2 359	10,1
7.	394	4,0	15 025	3,8	9	9,1	1 139	9,5	20	9,3	1 841	7,9
8.	418	4,3	15 924	4,0	10	10,1	2 614	21,8	11	5,1	1 120	4,8
9.	481	4,9	18 034	4,6	3	3,0	540	4,5	6	2,8	912	3,9
10.	496	5,1	14 471	3,7					9	4,2	493	2,1
11.	524	5,4	16 931	4,3					4	1,9	193	,8
12.	493	5,1	18 307	4,6	1	1,0	452	3,8	3	1,4	379	1,6
13.	487	5,0	18 483	4,7					4	1,9	268	1,1
14.	476	4,9	17 180	4,4					8	3,7	622	2,7
15.	484	5,0	16 694	4,2					1	,5	5	,0
16.	518	5,3	16 442	4,2					5	2,3	79	,3
17.	525	5,4	17 854	4,5					4	1,9	551	2,4
18.	472	4,8	12 824	3,3					1	,5	9	,0
19.	455	4,7	15 094	3,8					3	1,4	57	,2
20.	1 394	14,3	53 579	13,6					12	5,6	3 115	13,3
21.	598	6,1	26 217	6,7					7	3,3	680	2,9
22.	461	4,7	33 433	8,5					5	2,3	1 388	5,9
23.	183	1,9	15 551	3,9					6	2,8	411	1,8
24.	90	,9	12 474	3,2					3	1,4	1 582	6,8
	9 745	100,0	393 935	100,0	99	100,0	12 003	100,0	214	100,0	23 405	100,0

TABEL 1 : Bedrag en onderverdeling in percent van de hoofbestanddelen van het totaal belastbaar netto-inkomen (1000F)

PROVINCIE HENEGOUWEN

ARRONDISSEMENT ZINNIK

KLASSEN VAN TOTAAL BELASTBAAR NETTO-INKOMEN	Totaal belastbaar netto-inkomen				Bedrijfsinkomsten			
	Aangiften		Inkomsten		Aangiften		Inkomsten	
	Aantal	%	Bedrag	%	Aantal	%	Bedrag	%
1. < 100	3 348	5,0	137 745	,3	3 300	4,9	132 264	,3
2. 100 -< 150	1 155	1,7	145 798	,3	1 129	1,7	139 542	,3
3. 150 -< 200	1 343	2,0	236 150	,5	1 316	2,0	228 718	,5
4. 200 -< 250	1 673	2,5	377 411	,8	1 643	2,4	364 611	,8
5. 250 -< 300	2 002	3,0	552 760	1,2	1 987	3,0	536 921	1,1
6. 300 -< 350	3 038	4,5	991 685	2,1	3 025	4,5	967 894	2,1
7. 350 -< 400	4 837	7,2	1 821 058	3,9	4 834	7,2	1 799 726	3,8
8. 400 -< 450	4 755	7,1	2 019 218	4,3	4 750	7,1	1 997 870	4,3
9. 450 -< 500	4 796	7,1	2 277 465	4,9	4 796	7,1	2 270 792	4,9
10. 500 -< 550	4 522	6,7	2 372 452	5,1	4 520	6,7	2 360 872	5,0
11. 550 -< 600	4 082	6,1	2 347 015	5,0	4 082	6,1	2 343 389	5,0
12. 600 -< 650	3 520	5,2	2 197 401	4,7	3 518	5,2	2 188 005	4,7
13. 650 -< 700	3 137	4,7	2 114 854	4,5	3 136	4,7	2 111 295	4,5
14. 700 -< 750	2 687	4,0	1 947 082	4,2	2 687	4,0	1 948 529	4,2
15. 750 -< 800	2 429	3,6	1 882 590	4,0	2 429	3,6	1 879 631	4,0
16. 800 -< 850	2 142	3,2	1 766 951	3,8	2 141	3,2	1 768 356	3,8
17. 850 -< 900	2 093	3,1	1 829 663	3,9	2 092	3,1	1 832 130	3,9
18. 900 -< 950	1 800	2,7	1 665 009	3,6	1 800	2,7	1 669 363	3,6
19. 950 -< 1000	1 594	2,4	1 553 743	3,3	1 593	2,4	1 555 385	3,3
20. 1000 -< 1250	5 591	8,3	6 214 282	13,3	5 591	8,3	6 228 725	13,3
21. 1250 -< 1500	2 879	4,3	3 917 244	8,4	2 879	4,3	3 924 624	8,4
22. 1500 -< 2000	2 520	3,7	4 296 903	9,2	2 520	3,8	4 311 650	9,2
23. 2000 -< 3000	1 057	1,6	2 484 410	5,3	1 057	1,6	2 477 583	5,3
24. 3000 & +	364	,5	1 722 830	3,7	364	,5	1 727 721	3,7
T O T A A L	67 364	100,0	46 871 719	100,0	67 189	100,0	46 765 596	100,0

AANGIFTEN MET NUL INKOMEN : 97 (NIET IN DE TABEL BEGREPEN)

Bedrag en onderverdeling in percent van de hoofdbestanddelen
van het totaal belastbaar netto-inkomen (1000F)

TABEL 1

P R O V I N C I E H E N E G O U W E N

A R R O N D I S S E M E N T Z I N N I K

K L A S S E N	Inkomsten van onroerende goederen				Inkomsten van kapitalen en roerende goederen				Diverse inkomsten			
	Aangiften		Inkomsten		Aangiften		Inkomsten		Aangiften		Inkomsten	
	Aantal	%	Bedrag	%	Aantal	%	Bedrag	%	Aantal	%	Bedrag	%
1.	90	,4	3 591	,3	49	23,2	3 252	12,1	90	10,0	3 961	6,0
2.	95	,4	4 635	,4	22	10,4	2 186	8,1	63	7,0	5 044	7,6
3.	152	,6	7 108	,7	13	6,2	1 994	7,4	51	5,7	5 777	8,7
4.	339	1,4	14 385	1,3	21	10,0	3 668	13,6	60	6,7	6 119	9,2
5.	469	1,9	22 637	2,1	24	11,4	2 070	7,7	56	6,2	6 179	9,3
6.	660	2,7	30 595	2,8	45	21,3	6 943	25,8	85	9,5	6 445	9,7
7.	934	3,8	39 543	3,7	18	8,5	3 156	11,7	75	8,4	5 288	8,0
8.	1 053	4,3	44 605	4,1	9	4,3	1 638	6,1	41	4,6	4 684	7,1
9.	1 107	4,5	39 386	3,7	5	2,4	340	1,3	29	3,2	1 380	2,1
10.	1 228	5,0	47 192	4,4	4	1,9	1 418	5,3	34	3,8	2 853	4,3
11.	1 223	4,9	40 971	3,8	1	,5	220	,8	24	2,7	1 563	2,4
12.	1 174	4,8	47 068	4,4					25	2,8	1 265	1,9
13.	1 227	5,0	43 473	4,0					19	2,1	1 876	2,8
14.	1 138	4,6	39 114	3,6					16	1,8	1 286	1,9
15.	1 132	4,6	43 791	4,1					23	2,6	1 321	2,0
16.	1 041	4,2	36 299	3,4					14	1,6	802	1,2
17.	1 097	4,4	37 832	3,5					17	1,9	971	1,5
18.	999	4,0	35 089	3,3					12	1,3	364	,5
19.	950	3,8	32 987	3,1					13	1,4	1 404	2,1
20.	3 580	14,5	142 533	13,2					52	5,8	3 567	5,4
21.	2 035	8,2	103 942	9,7					33	3,7	1 419	2,1
22.	1 877	7,6	102 627	9,5					38	4,2	1 552	2,3
23.	818	3,3	78 854	7,3					20	2,2	611	,9
24.	291	1,2	38 164	3,5					8	,9	525	,8
	24 709	100,0	1 076 421	100,0	211	100,0	26 885	100,0	898	100,0	66 256	100,0

TABEL 1 : Bedrag en onderverdeling in percent van de hoofdbestanddelen van het totaal belastbaar netto-inkomen (1000F)

P R O V I N C I E H E N E G O U W E N

A R R O N D I S S E M E N T T H U I N

KLASSEN VAN TOTAAL BELASTBAAR NETTO-INKOMEN	Totaal belastbaar netto-inkomen				Bedrijfsinkomsten			
	Aangiften		Inkomsten		Aangiften		Inkomsten	
	Aantal	%	Bedrag	%	Aantal	%	Bedrag	%
1. < 100	2 206	4,0	97 461	,3	2 161	3,9	95 232	,3
2. 100 -< 150	960	1,7	120 991	,3	933	1,7	117 179	,3
3. 150 -< 200	1 155	2,1	203 312	,5	1 116	2,0	194 884	,5
4. 200 -< 250	1 466	2,7	331 208	,9	1 453	2,7	320 916	,9
5. 250 -< 300	1 879	3,4	518 872	1,4	1 870	3,4	503 687	1,4
6. 300 -< 350	2 615	4,8	852 059	2,3	2 605	4,8	830 655	2,2
7. 350 -< 400	4 019	7,3	1 512 816	4,1	4 014	7,3	1 495 946	4,0
8. 400 -< 450	4 195	7,6	1 782 965	4,8	4 188	7,7	1 768 246	4,8
9. 450 -< 500	4 094	7,5	1 943 214	5,2	4 091	7,5	1 932 646	5,2
10. 500 -< 550	3 755	6,8	1 970 708	5,3	3 755	6,9	1 962 409	5,3
11. 550 -< 600	3 462	6,3	1 990 892	5,4	3 462	6,3	1 988 004	5,4
12. 600 -< 650	3 092	5,6	1 930 523	5,2	3 092	5,6	1 928 752	5,2
13. 650 -< 700	2 783	5,1	1 877 664	5,1	2 783	5,1	1 876 524	5,1
14. 700 -< 750	2 261	4,1	1 637 456	4,4	2 261	4,1	1 640 035	4,4
15. 750 -< 800	1 964	3,6	1 520 755	4,1	1 964	3,6	1 518 366	4,1
16. 800 -< 850	1 757	3,2	1 448 936	3,9	1 756	3,2	1 448 949	3,9
17. 850 -< 900	1 527	2,8	1 334 868	3,6	1 526	2,8	1 335 446	3,6
18. 900 -< 950	1 334	2,4	1 233 453	3,3	1 334	2,4	1 236 834	3,3
19. 950 -< 1000	1 265	2,3	1 232 782	3,3	1 264	2,3	1 233 203	3,3
20. 1000 -< 1250	4 089	7,4	4 548 766	12,2	4 088	7,5	4 561 331	12,3
21. 1250 -< 1500	2 244	4,1	3 058 534	8,2	2 243	4,1	3 072 582	8,3
22. 1500 -< 2000	1 802	3,3	3 059 316	8,2	1 802	3,3	3 073 985	8,3
23. 2000 -< 3000	721	1,3	1 691 014	4,5	721	1,3	1 687 300	4,5
24. 3000 & +	256	,5	1 268 230	3,4	256	,5	1 261 320	3,4
T O T A A L	54 901	100,0	37 166 795	100,0	54 738	100,0	37 084 431	100,0

AANGIFTEN MET NUL INKOMEN : 106 (NIET IN DE TABEL BEGREPEN)

Bedrag en onderverdeling in percent van de hoofbestanddelen
van het totaal belastbaar netto-inkomen (1000F)

TABEL 1

P R O V I N C I E H E N E G O U W E N

A R R O N D I S S E M E N T T H U I N

K L A S S E N	Inkomsten van onroerende goederen				Inkomsten van kapitalen en roerende goederen				Diverse inkomsten			
	Aangiften		Inkomsten		Aangiften		Inkomsten		Aangiften		Inkomsten	
	Aantal	%	Bedrag	%	Aantal	%	Bedrag	%	Aantal	%	Bedrag	%
1.	80	,4	3 502	,4	44	16,1	2 344	8,0	30	6,0	1 392	3,1
2.	75	,4	3 645	,4	10	3,6	1 530	5,2	39	7,8	3 668	8,1
3.	133	,7	5 269	,6	14	5,1	2 369	8,1	52	10,4	6 958	15,3
4.	294	1,4	10 977	1,3	25	9,1	3 059	10,4	38	7,6	4 233	9,3
5.	469	2,3	21 849	2,5	27	9,9	3 559	12,1	38	7,6	3 819	8,4
6.	673	3,3	31 961	3,7	34	12,4	3 653	12,5	67	13,4	5 310	11,7
7.	864	4,2	31 294	3,6	34	12,4	5 121	17,5	53	10,6	5 282	11,6
8.	935	4,6	35 068	4,1	35	12,8	3 108	10,6	18	3,6	2 932	6,4
9.	1 040	5,1	38 583	4,5	33	12,0	2 103	7,2	22	4,4	1 353	3,0
10.	1 089	5,3	40 296	4,7	13	4,7	1 316	4,5	11	2,2	1 181	2,6
11.	1 130	5,5	37 003	4,3	3	1,1	579	2,0	18	3,6	1 576	3,5
12.	1 098	5,4	35 022	4,1	1	,4	38	,1	8	1,6	389	,9
13.	1 103	5,4	37 579	4,4					7	1,4	585	1,3
14.	992	4,9	33 004	3,8					8	1,6	726	1,6
15.	947	4,6	35 220	4,1					8	1,6	570	1,3
16.	877	4,3	32 473	3,8					9	1,8	197	,4
17.	778	3,8	29 226	3,4					6	1,2	163	,4
18.	757	3,7	25 806	3,0	1	,4	526	1,8	3	,6	506	1,1
19.	751	3,7	30 180	3,5					4	,8	43	,1
20.	2 660	13,0	105 183	12,2					12	2,4	460	1,0
21.	1 573	7,7	71 257	8,3					16	3,2	994	2,2
22.	1 380	6,7	78 433	9,1					15	3,0	805	1,8
23.	552	2,7	52 629	6,1					11	2,2	518	1,1
24.	198	1,0	37 039	4,3					7	1,4	1 818	4,0
	20 448	100,0	862 498	100,0	274	100,0	29 305	100,0	500	100,0	45 478	100,0

TABEL 1 : Bedrag en onderverdeling in percent van de hoofbestanddelen van het totaal belastbaar netto-inkomen (1000F)

PROVINCIE HENEGOUWEN

ARRONDISSEMENT DOORNIK

KLASSEN VAN TOTAAL BELASTBAAR NETTO-INKOMEN	Totaal belastbaar netto-inkomen				Bedrijfsinkomsten			
	Aangiften		Inkomsten		Aangiften		Inkomsten	
	Aantal	%	Bedrag	%	Aantal	%	Bedrag	%
1. < 100	2 587	4,6	108 251	,3	2 527	4,5	106 689	,3
2. 100 -< 150	1 069	1,9	135 466	,4	1 050	1,9	132 194	,4
3. 150 -< 200	1 326	2,3	233 771	,6	1 295	2,3	228 243	,6
4. 200 -< 250	1 743	3,1	392 554	1,0	1 715	3,0	376 935	1,0
5. 250 -< 300	2 089	3,7	575 847	1,5	2 076	3,7	556 711	1,5
6. 300 -< 350	2 987	5,3	972 315	2,6	2 978	5,3	950 332	2,5
7. 350 -< 400	4 130	7,3	1 553 345	4,1	4 122	7,3	1 534 433	4,1
8. 400 -< 450	4 210	7,5	1 791 111	4,8	4 204	7,5	1 778 560	4,7
9. 450 -< 500	4 015	7,1	1 905 936	5,1	4 013	7,1	1 900 452	5,1
10. 500 -< 550	3 776	6,7	1 981 921	5,3	3 775	6,7	1 979 735	5,3
11. 550 -< 600	3 440	6,1	1 976 306	5,3	3 438	6,1	1 973 695	5,3
12. 600 -< 650	2 935	5,2	1 833 039	4,9	2 935	5,2	1 831 616	4,9
13. 650 -< 700	2 451	4,3	1 652 493	4,4	2 448	4,3	1 650 497	4,4
14. 700 -< 750	2 205	3,9	1 597 303	4,2	2 202	3,9	1 599 019	4,3
15. 750 -< 800	1 966	3,5	1 522 464	4,0	1 965	3,5	1 526 814	4,1
16. 800 -< 850	1 775	3,1	1 463 190	3,9	1 773	3,2	1 464 541	3,9
17. 850 -< 900	1 589	2,8	1 389 223	3,7	1 589	2,8	1 392 370	3,7
18. 900 -< 950	1 449	2,6	1 340 084	3,6	1 449	2,6	1 346 775	3,6
19. 950 -< 1000	1 303	2,3	1 269 455	3,4	1 302	2,3	1 271 737	3,4
20. 1000 -< 1250	4 489	7,9	4 981 513	13,2	4 489	8,0	5 006 786	13,3
21. 1250 -< 1500	2 203	3,9	3 001 870	8,0	2 202	3,9	3 020 379	8,0
22. 1500 -< 2000	1 736	3,1	2 938 202	7,8	1 734	3,1	2 935 292	7,8
23. 2000 -< 3000	717	1,3	1 680 552	4,5	716	1,3	1 674 769	4,5
24. 3000 & +	280	,5	1 317 902	3,5	280	,5	1 314 564	3,5
T O T A A L	56 470	100,0	37 614 113	100,0	56 277	100,0	37 553 138	100,0

AANGIFTEN MET NUL INKOMEN : 177 (NIET IN DE TABEL BEGREPEN)

Bedrag en onderverdeling in percent van de hoofdbestanddelen van het totaal belastbaar netto-inkomen (1000F)

TABEL 1

PROVINCIE HENEGOUWEN

ARRONDISSEMENT DOORNIK

K L A S S E N	Inkomsten van onroerende goederen				Inkomsten van kapitalen en roerende goederen				Diverse inkomsten			
	Aangiften		Inkomsten		Aangiften		Inkomsten		Aangiften		Inkomsten	
	Aantal	%	Bedrag	%	Aantal	%	Bedrag	%	Aantal	%	Bedrag	%
1.	93	,5	2 690	,3	42	16,3	2 248	5,6	34	5,7	1 715	3,7
2.	112	,6	5 426	,7	11	4,3	1 527	3,8	34	5,7	2 863	6,2
3.	176	,9	7 316	,9	19	7,4	2 945	7,3	38	6,4	4 139	9,0
4.	395	2,0	14 597	1,8	47	18,3	6 816	16,9	52	8,8	5 393	11,7
5.	498	2,5	20 609	2,5	43	16,7	7 243	18,0	63	10,6	5 061	11,0
6.	664	3,3	29 786	3,6	47	18,3	5 951	14,8	67	11,3	5 305	11,5
7.	766	3,8	32 544	3,9	18	7,0	4 931	12,3	61	10,3	4 417	9,6
8.	845	4,2	33 974	4,1	15	5,8	4 801	11,9	26	4,4	2 444	5,3
9.	911	4,5	31 728	3,8	8	3,1	2 282	5,7	23	3,9	1 540	3,3
10.	973	4,8	32 932	4,0	3	1,2	734	1,8	19	3,2	1 015	2,2
11.	997	5,0	31 653	3,8	1	,4	16	,0	20	3,4	2 493	5,4
12.	980	4,9	33 850	4,1					7	1,2	263	,6
13.	925	4,6	33 053	4,0	1	,4	637	1,6	9	1,5	543	1,2
14.	931	4,6	31 019	3,8	1	,4	93	,2	13	2,2	636	1,4
15.	911	4,5	28 282	3,4					9	1,5	713	1,5
16.	876	4,4	30 663	3,7					14	2,4	1 225	2,7
17.	869	4,3	28 795	3,5					7	1,2	193	,4
18.	814	4,0	23 489	2,8					5	,8	528	1,1
19.	763	3,8	27 267	3,3					9	1,5	965	2,1
20.	3 009	15,0	102 806	12,4					24	4,0	1 432	3,1
21.	1 546	7,7	66 840	8,1					16	2,7	494	1,1
22.	1 287	6,4	80 934	9,8	1	,4	26	,1	27	4,6	1 522	3,3
23.	548	2,7	55 334	6,7					12	2,0	611	1,3
24.	216	1,1	41 047	5,0					4	,7	515	1,1
	20 105	100,0	826 634	100,0	257	100,0	40 250	100,0	593	100,0	46 025	100,0

TABEL 1 : Bedrag en onderverdeling in percent van de hoofdbestanddelen van het totaal belastbaar netto-inkomen (1000F)

P R O V I N C I E L U I K

A R R O N D I S S E M E N T H O E I

KLASSEN VAN TOTAAL BELASTBAAR NETTO-INKOMEN	Totaal belastbaar netto-inkomen				Bedrijfsinkomsten			
	Aangiften		Inkomsten		Aangiften		Inkomsten	
	Aantal	%	Bedrag	%	Aantal	%	Bedrag	%
1. < 100	1 640	4,4	68 609	,3	1 619	4,4	66 325	,2
2. 100 -< 150	658	1,8	83 174	,3	629	1,7	77 543	,3
3. 150 -< 200	780	2,1	136 559	,5	746	2,0	128 569	,5
4. 200 -< 250	989	2,7	223 671	,8	980	2,6	217 576	,8
5. 250 -< 300	1 186	3,2	326 958	1,2	1 179	3,2	320 410	1,2
6. 300 -< 350	1 784	4,8	581 190	2,2	1 779	4,8	568 814	2,1
7. 350 -< 400	2 511	6,7	945 467	3,6	2 505	6,8	935 260	3,5
8. 400 -< 450	2 540	6,8	1 078 963	4,1	2 540	6,8	1 071 615	4,0
9. 450 -< 500	2 542	6,8	1 207 280	4,5	2 539	6,8	1 201 048	4,5
10. 500 -< 550	2 432	6,5	1 276 323	4,8	2 430	6,5	1 271 160	4,8
11. 550 -< 600	2 173	5,8	1 248 914	4,7	2 172	5,9	1 245 345	4,7
12. 600 -< 650	1 914	5,1	1 194 995	4,5	1 912	5,2	1 195 537	4,5
13. 650 -< 700	1 694	4,6	1 141 901	4,3	1 694	4,6	1 145 168	4,3
14. 700 -< 750	1 490	4,0	1 079 362	4,1	1 489	4,0	1 077 515	4,1
15. 750 -< 800	1 369	3,7	1 060 566	4,0	1 369	3,7	1 064 783	4,0
16. 800 -< 850	1 224	3,3	1 009 402	3,8	1 223	3,3	1 010 667	3,8
17. 850 -< 900	1 116	3,0	976 000	3,7	1 116	3,0	981 021	3,7
18. 900 -< 950	979	2,6	904 956	3,4	979	2,6	905 880	3,4
19. 950 -< 1000	915	2,5	891 588	3,4	915	2,5	893 123	3,4
20. 1000 -< 1250	3 058	8,2	3 398 699	12,8	3 057	8,2	3 416 700	12,9
21. 1250 -< 1500	1 835	4,9	2 501 689	9,4	1 835	4,9	2 515 770	9,5
22. 1500 -< 2000	1 507	4,0	2 571 496	9,7	1 507	4,1	2 578 084	9,7
23. 2000 -< 3000	657	1,8	1 546 239	5,8	657	1,8	1 554 039	5,8
24. 3000 & +	231	,6	1 146 369	4,3	231	,6	1 134 524	4,3
T O T A A L	37 224	100,0	26 600 370	100,0	37 102	100,0	26 576 476	100,0

AANGIFTEN MET NUL INKOMEN : 55 (NIET IN DE TABEL BEGREPEN)

Bedrag en onderverdeling in percent van de hoofdbestanddelen
van het totaal belastbaar netto-inkomen (1000F)

TABEL 1

P R O V I N C I E L U I K

A R R O N D I S S E M E N T H O E I

K L A S S E N	Inkomsten van onroerende goederen				Inkomsten van kapitalen en roerende goederen				Diverse inkomsten			
	Aangiften		Inkomsten		Aangiften		Inkomsten		Aangiften		Inkomsten	
	Aantal	%	Bedrag	%	Aantal	%	Bedrag	%	Aantal	%	Bedrag	%
1.	48	,3	1 812	,3	21	6,1	1 678	6,3	40	8,1	1 956	4,8
2.	58	,4	2 691	,4	6	1,7	918	3,4	38	7,7	3 506	8,5
3.	103	,7	5 335	,9	12	3,5	1 844	6,9	50	10,1	5 979	14,5
4.	164	1,1	7 109	1,2	15	4,4	2 557	9,6	33	6,7	3 539	8,6
5.	250	1,7	9 702	1,6	33	9,6	3 923	14,7	34	6,9	3 049	7,4
6.	428	2,9	20 539	3,3	31	9,0	5 355	20,0	49	9,9	4 537	11,0
7.	515	3,5	21 001	3,4	30	8,7	2 211	8,3	47	9,5	4 243	10,3
8.	543	3,7	21 614	3,5	65	18,9	3 230	12,1	20	4,0	1 883	4,6
9.	681	4,7	23 406	3,8	80	23,3	3 788	14,2	19	3,8	1 454	3,5
10.	701	4,8	27 811	4,5	32	9,3	858	3,2	18	3,6	1 476	3,6
11.	743	5,1	28 131	4,6	16	4,7	373	1,4	15	3,0	1 195	2,9
12.	760	5,2	25 956	4,2	2	,6	16	,1	15	3,0	1 417	3,4
13.	732	5,0	24 777	4,0					8	1,6	496	1,2
14.	685	4,7	26 609	4,3					5	1,0	576	1,4
15.	703	4,8	22 570	3,7					8	1,6	336	,8
16.	640	4,4	21 765	3,5					3	,6	1 133	2,8
17.	603	4,1	18 024	2,9					5	1,0	140	,3
18.	559	3,8	21 664	3,5					8	1,6	357	,9
19.	554	3,8	22 106	3,6					4	,8	45	,1
20.	2 044	14,0	79 332	12,9	1	,3			15	3,0	647	1,6
21.	1 305	9,0	56 613	9,2					19	3,8	1 070	2,6
22.	1 095	7,5	61 818	10,0					25	5,0	1 163	2,8
23.	481	3,3	32 555	5,3					11	2,2	534	1,3
24.	166	1,1	33 264	5,4					7	1,4	388	,9
	14 561	100,0	616 204	100,0	344	100,0	26 751	100,0	496	100,0	41 119	100,0

TABEL 1 : Bedrag en onderverdeling in percent van de hoofbestanddelen van het totaal belastbaar netto-inkomen (1000F)

PROVINCIE LUIK

ARRONDISSEMENT LUIK

KLASSEN VAN TOTAAL BELASTBAAR NETTO-INKOMEN	Totaal belastbaar netto-inkomen				Bedrijfsinkomsten			
	Aangiften		Inkomsten		Aangiften		Inkomsten	
	Aantal	%	Bedrag	%	Aantal	%	Bedrag	%
1. < 100	10 495	4,3	428 730	,2	10 285	4,2	410 437	,2
2. 100 -< 150	4 072	1,7	514 920	,3	3 957	1,6	482 184	,3
3. 150 -< 200	5 101	2,1	897 597	,5	4 881	2,0	832 991	,5
4. 200 -< 250	6 559	2,7	1 482 956	,9	6 405	2,6	1 413 547	,8
5. 250 -< 300	7 988	3,3	2 201 935	1,3	7 896	3,2	2 123 461	1,2
6. 300 -< 350	10 803	4,4	3 520 464	2,0	10 753	4,4	3 439 241	2,0
7. 350 -< 400	17 252	7,1	6 491 198	3,8	17 208	7,1	6 408 364	3,7
8. 400 -< 450	17 439	7,1	7 408 832	4,3	17 419	7,2	7 335 895	4,3
9. 450 -< 500	17 332	7,1	8 227 751	4,8	17 315	7,1	8 178 451	4,7
10. 500 -< 550	15 919	6,5	8 348 774	4,8	15 906	6,5	8 313 938	4,8
11. 550 -< 600	13 876	5,7	7 972 729	4,6	13 865	5,7	7 945 489	4,6
12. 600 -< 650	12 636	5,2	7 889 324	4,6	12 626	5,2	7 870 390	4,6
13. 650 -< 700	11 739	4,8	7 918 348	4,6	11 736	4,8	7 906 937	4,6
14. 700 -< 750	10 509	4,3	7 614 511	4,4	10 507	4,3	7 612 193	4,4
15. 750 -< 800	9 442	3,9	7 311 175	4,2	9 438	3,9	7 298 795	4,2
16. 800 -< 850	8 399	3,4	6 923 610	4,0	8 397	3,5	6 923 942	4,0
17. 850 -< 900	7 453	3,1	6 517 624	3,8	7 448	3,1	6 520 929	3,8
18. 900 -< 950	6 503	2,7	6 013 735	3,5	6 502	2,7	6 006 217	3,5
19. 950 -< 1000	5 705	2,3	5 558 627	3,2	5 703	2,3	5 561 436	3,2
20. 1000 -< 1250	19 711	8,1	21 921 957	12,7	19 704	8,1	21 962 329	12,7
21. 1250 -< 1500	10 324	4,2	14 073 787	8,1	10 322	4,2	14 085 712	8,2
22. 1500 -< 2000	8 956	3,7	15 255 905	8,8	8 951	3,7	15 258 038	8,9
23. 2000 -< 3000	4 163	1,7	9 809 114	5,7	4 159	1,7	9 766 041	5,7
24. 3000 & +	1 811	,7	8 782 636	5,1	1 810	,7	8 696 630	5,0
T O T A A L	244 187	100,0	173 086 239	100,0	243 193	100,0	172 353 587	100,0

AANGIFTEN MET NUL INKOMEN : 429 (NIET IN DE TABEL BEGREPEN)

Bedrag en onderverdeling in percent van de hoofdbestanddelen
van het totaal belastbaar netto-inkomen (1000F)

TABEL 1

P R O V I N C I E L U I K

A R R O N D I S S E M E N T L U I K

K L A S S E N	Inkomsten van onroerende goederen				Inkomsten van kapitalen en roerende goederen				Diverse inkomsten			
	Aangiften		Inkomsten		Aangiften		Inkomsten		Aangiften		Inkomsten	
	Aantal	%	Bedrag	%	Aantal	%	Bedrag	%	Aantal	%	Bedrag	%
1.	286	,4	13 807	,3	199	7,7	11 751	6,8	296	6,8	13 659	3,3
2.	250	,3	17 033	,4	53	2,1	6 932	4,0	299	6,9	25 791	6,3
3.	575	,7	32 403	,8	87	3,4	14 996	8,7	378	8,7	48 668	11,9
4.	984	1,2	44 123	1,0	152	5,9	20 792	12,0	364	8,4	44 442	10,9
5.	1 424	1,8	70 878	1,7	164	6,3	25 804	14,9	419	9,7	41 915	10,2
6.	2 030	2,5	101 136	2,4	214	8,3	26 999	15,6	432	10,0	38 000	9,3
7.	2 744	3,4	133 622	3,1	212	8,2	17 841	10,3	367	8,5	32 240	7,9
8.	3 240	4,0	151 206	3,5	495	19,2	15 252	8,8	256	5,9	25 962	6,3
9.	3 423	4,3	158 324	3,7	588	22,8	15 031	8,7	162	3,7	19 588	4,8
10.	3 702	4,6	165 396	3,9	270	10,4	9 686	5,6	132	3,0	12 961	3,2
11.	3 817	4,8	170 153	4,0	121	4,7	2 428	1,4	102	2,4	11 532	2,8
12.	3 939	4,9	175 587	4,1	17	,7	3 156	1,8	88	2,0	7 203	1,8
13.	4 050	5,0	176 197	4,1	3	,1	278	,2	91	2,1	9 192	2,2
14.	4 006	5,0	169 887	4,0	3	,1	1 072	,6	60	1,4	4 542	1,1
15.	3 849	4,8	167 199	3,9	3	,1	1 188	,7	68	1,6	7 500	1,8
16.	3 748	4,7	163 324	3,8	1	,0	7	,0	64	1,5	5 046	1,2
17.	3 515	4,4	151 029	3,5	1	,0	19	,0	57	1,3	6 168	1,5
18.	3 306	4,1	156 453	3,7					47	1,1	2 744	,7
19.	3 047	3,8	136 260	3,2					42	1,0	4 604	1,1
20.	11 393	14,2	544 071	12,8					185	4,3	12 112	3,0
21.	6 632	8,3	376 743	8,8					123	2,8	8 129	2,0
22.	6 104	7,6	420 034	9,9					144	3,3	10 910	2,7
23.	2 982	3,7	328 819	7,7	1	,0	2	,0	102	2,4	6 943	1,7
24.	1 257	1,6	237 380	5,6					54	1,2	9 394	2,3
	80 303	100,0	4 261 064	100,0	2 584	100,0	173 234	100,0	4 332	100,0	409 245	100,0

TABEL 1 : Bedrag en onderverdeling in percent van de hoofdbestanddelen van het totaal belastbaar netto-inkomen (1000F)

P R O V I N C I E L U I K

A R R O N D I S S E M E N T V E R V I E R S

KLASSEN VAN TOTAAL BELASTBAAR NETTO-INKOMEN	Totaal belastbaar netto-inkomen				Bedrijfsinkomsten			
	Aangiften		Inkomsten		Aangiften		Inkomsten	
	Aantal	%	Bedrag	%	Aantal	%	Bedrag	%
1. < 100	4 900	4,8	211 157	,3	4 822	4,7	205 769	,3
2. 100 -< 150	1 830	1,8	230 908	,3	1 788	1,8	221 050	,3
3. 150 -< 200	2 256	2,2	398 045	,6	2 199	2,2	378 842	,5
4. 200 -< 250	3 023	3,0	684 346	1,0	2 982	2,9	656 804	,9
5. 250 -< 300	3 665	3,6	1 011 217	1,4	3 640	3,6	974 187	1,4
6. 300 -< 350	4 825	4,7	1 572 441	2,2	4 802	4,7	1 518 000	2,2
7. 350 -< 400	6 988	6,8	2 628 837	3,7	6 975	6,8	2 583 362	3,7
8. 400 -< 450	7 111	6,9	3 022 342	4,3	7 099	7,0	2 986 569	4,3
9. 450 -< 500	7 092	6,9	3 369 010	4,8	7 091	6,9	3 349 569	4,8
10. 500 -< 550	6 870	6,7	3 606 782	5,1	6 865	6,7	3 592 046	5,1
11. 550 -< 600	6 287	6,1	3 612 059	5,1	6 281	6,2	3 604 149	5,2
12. 600 -< 650	5 444	5,3	3 399 920	4,8	5 441	5,3	3 386 556	4,9
13. 650 -< 700	4 686	4,6	3 159 948	4,5	4 684	4,6	3 155 314	4,5
14. 700 -< 750	4 377	4,3	3 171 306	4,5	4 375	4,3	3 166 952	4,5
15. 750 -< 800	3 867	3,8	2 996 237	4,3	3 865	3,8	2 995 382	4,3
16. 800 -< 850	3 436	3,4	2 833 790	4,0	3 431	3,4	2 835 291	4,1
17. 850 -< 900	2 967	2,9	2 594 106	3,7	2 967	2,9	2 600 570	3,7
18. 900 -< 950	2 656	2,6	2 455 754	3,5	2 656	2,6	2 462 376	3,5
19. 950 -< 1000	2 467	2,4	2 402 725	3,4	2 466	2,4	2 405 817	3,4
20. 1000 -< 1250	8 294	8,1	9 213 818	13,1	8 293	8,1	9 218 297	13,2
21. 1250 -< 1500	4 164	4,1	5 674 495	8,1	4 161	4,1	5 675 912	8,1
22. 1500 -< 2000	3 250	3,2	5 516 186	7,9	3 248	3,2	5 500 228	7,9
23. 2000 -< 3000	1 389	1,4	3 272 472	4,7	1 389	1,4	3 240 555	4,6
24. 3000 & +	601	,6	3 178 538	4,5	600	,6	3 108 300	4,5
T O T A A L	102 445	100,0	70 216 439	100,0	102 120	100,0	69 821 897	100,0

AANGIFTEN MET NUL INKOMEN : 239 (NIET IN DE TABEL BEGREPEN)

Bedrag en onderverdeling in percent van de hoofbestanddelen
van het totaal belastbaar netto-inkomen (1000F)

TABEL 1

P R O V I N C I E L U I K

A R R O N D I S S E M E N T V E R V I E R S

K L A S S E N	Inkomsten van onroerende goederen				Inkomsten van kapitalen en roerende goederen				Diverse inkomsten			
	Aangiften		Inkomsten		Aangiften		Inkomsten		Aangiften		Inkomsten	
	Aantal	%	Bedrag	%	Aantal	%	Bedrag	%	Aantal	%	Bedrag	%
1.	146	,4	6 517	,3	70	8,7	4 292	3,7	94	6,9	3 898	3,3
2.	164	,5	5 951	,3	36	4,5	5 672	4,9	80	5,9	6 331	5,3
3.	244	,7	10 337	,5	70	8,7	11 510	10,0	95	7,0	10 074	8,5
4.	605	1,7	24 486	1,2	116	14,4	14 681	12,8	115	8,5	10 240	8,7
5.	825	2,3	37 856	1,9	156	19,4	19 009	16,6	158	11,6	12 357	10,4
6.	1 136	3,2	59 484	3,0	164	20,4	23 962	20,9	170	12,5	13 198	11,2
7.	1 373	3,8	69 355	3,5	69	8,6	13 780	12,0	128	9,4	9 764	8,2
8.	1 492	4,2	75 549	3,8	62	7,7	10 905	9,5	66	4,9	6 902	5,8
9.	1 586	4,4	73 158	3,7	35	4,3	4 589	4,0	39	2,9	4 152	3,5
10.	1 735	4,9	78 511	4,0	15	1,9	2 987	2,6	41	3,0	5 568	4,7
11.	1 865	5,2	78 303	4,0	4	,5	907	,8	33	2,4	3 406	2,9
12.	1 802	5,0	83 635	4,2	2	,2	1 139	1,0	32	2,4	3 349	2,8
13.	1 678	4,7	75 166	3,8					27	2,0	4 016	3,4
14.	1 775	5,0	79 119	4,0	2	,2	329	,3	27	2,0	3 673	3,1
15.	1 719	4,8	80 412	4,1	1	,1	817	,7	21	1,5	1 230	1,0
16.	1 633	4,6	73 483	3,7					11	,8	1 704	1,4
17.	1 493	4,2	65 036	3,3					19	1,4	276	,2
18.	1 408	3,9	66 152	3,3	1	,1			17	1,3	597	,5
19.	1 392	3,9	68 375	3,5					14	1,0	876	,7
20.	4 994	14,0	270 807	13,7					60	4,4	4 227	3,6
21.	2 781	7,8	171 825	8,7					38	2,8	2 871	2,4
22.	2 333	6,5	183 465	9,3	1	,1			39	2,9	2 857	2,4
23.	1 052	2,9	139 791	7,1					24	1,8	1 974	1,7
24.	468	1,3	103 259	5,2	1	,1	128	,1	12	,9	4 816	4,1
	35 699	100,0	1 980 032	100,0	805	100,0	114 707	100,0	1 360	100,0	118 356	100,0

TABEL 1 : Bedrag en onderverdeling in percent van de hoofbestanddelen van het totaal belastbaar netto-inkomen (1000F)

PROVINCIE LUIK

ARRONDISSEMENT BORGWORM

KLASSEN VAN TOTAAL BELASTBAAR NETTO-INKOMEN	Totaal belastbaar netto-inkomen				Bedrijfsinkomsten			
	Aangiften		Inkomsten		Aangiften		Inkomsten	
	Aantal	%	Bedrag	%	Aantal	%	Bedrag	%
1. < 100	1 048	4,1	43 622	,2	1 029	4,0	42 392	,2
2. 100 -< 150	386	1,5	48 669	,3	378	1,5	47 735	,3
3. 150 -< 200	487	1,9	85 638	,5	476	1,9	81 910	,4
4. 200 -< 250	643	2,5	145 241	,8	634	2,5	139 275	,8
5. 250 -< 300	846	3,3	233 995	1,3	842	3,3	226 239	1,2
6. 300 -< 350	1 193	4,6	388 984	2,1	1 190	4,6	380 545	2,1
7. 350 -< 400	1 744	6,8	656 294	3,6	1 741	6,8	649 173	3,5
8. 400 -< 450	1 819	7,1	771 905	4,2	1 818	7,1	767 639	4,2
9. 450 -< 500	1 799	7,0	853 689	4,6	1 798	7,0	852 105	4,6
10. 500 -< 550	1 638	6,4	858 823	4,6	1 636	6,4	858 966	4,7
11. 550 -< 600	1 471	5,7	844 915	4,6	1 471	5,7	843 465	4,6
12. 600 -< 650	1 353	5,3	845 751	4,6	1 353	5,3	843 591	4,6
13. 650 -< 700	1 158	4,5	780 927	4,2	1 158	4,5	778 184	4,2
14. 700 -< 750	1 017	4,0	737 011	4,0	1 017	4,0	739 250	4,0
15. 750 -< 800	946	3,7	732 746	4,0	946	3,7	735 718	4,0
16. 800 -< 850	802	3,1	660 745	3,6	802	3,1	662 716	3,6
17. 850 -< 900	751	2,9	656 714	3,6	751	2,9	658 108	3,6
18. 900 -< 950	697	2,7	644 500	3,5	697	2,7	649 002	3,5
19. 950 -< 1000	692	2,7	674 555	3,7	692	2,7	676 380	3,7
20. 1000 -< 1250	2 277	8,9	2 539 103	13,7	2 276	8,9	2 556 887	13,8
21. 1250 -< 1500	1 261	4,9	1 723 765	9,3	1 260	4,9	1 728 472	9,4
22. 1500 -< 2000	1 106	4,3	1 884 583	10,2	1 106	4,3	1 891 709	10,2
23. 2000 -< 3000	395	1,5	919 800	5,0	395	1,5	919 804	5,0
24. 3000 & +	151	,6	747 113	4,0	151	,6	737 914	4,0
T O T A A L	25 680	100,0	18 479 088	100,0	25 617	100,0	18 467 179	100,0

AANGIFTEN MET NUL INKOMEN : 43 (NIET IN DE TABEL BEGREPEN)

Bedrag en onderverdeling in percent van de hoofdbestanddelen
van het totaal belastbaar netto-inkomen (1000F)

TABEL 1

P R O V I N C I E L U I K

A R R O N D I S S E M E N T B O R G W O R M

K L A S S E N	Inkomsten van onroerende goederen				Inkomsten van kapitalen en roerende goederen				Diverse inkomsten			
	Aangiften		Inkomsten		Aangiften		Inkomsten		Aangiften		Inkomsten	
	Aantal	%	Bedrag	%	Aantal	%	Bedrag	%	Aantal	%	Bedrag	%
1.	29	,3	897	,2	14	8,6	571	5,5	21	6,5	1 030	3,3
2.	26	,2	768	,2	4	2,5	246	2,4	11	3,4	1 220	3,9
3.	64	,6	2 484	,6	6	3,7	1 199	11,6	23	7,2	2 708	8,6
4.	155	1,5	5 881	1,3	12	7,4	1 333	12,9	25	7,8	2 880	9,2
5.	220	2,1	9 271	2,1	8	4,9	683	6,6	36	11,2	3 017	9,6
6.	319	3,0	11 362	2,6	18	11,0	2 732	26,5	31	9,7	2 501	8,0
7.	386	3,7	15 331	3,5	9	5,5	497	4,8	21	6,5	1 925	6,1
8.	397	3,8	15 329	3,5	25	15,3	1 075	10,4	13	4,0	1 311	4,2
9.	495	4,7	15 922	3,6	36	22,1	619	6,0	15	4,7	1 458	4,6
10.	475	4,5	15 985	3,7	23	14,1	452	4,4	14	4,4	1 229	3,9
11.	476	4,5	15 629	3,6	7	4,3	317	3,1	6	1,9	532	1,7
12.	522	5,0	20 472	4,7	1	,6	600	5,8	8	2,5	643	2,0
13.	557	5,3	23 163	5,3					7	2,2	1 127	3,6
14.	480	4,6	14 471	3,3					6	1,9	733	2,3
15.	504	4,8	15 415	3,5					7	2,2	114	,4
16.	443	4,2	15 946	3,7					4	1,2	514	1,6
17.	448	4,3	16 785	3,8					5	1,6	191	,6
18.	413	3,9	13 263	3,0					4	1,2	182	,6
19.	441	4,2	16 712	3,8					3	,9	102	,3
20.	1 518	14,4	54 652	12,5					17	5,3	1 173	3,7
21.	921	8,8	41 328	9,5					17	5,3	2 659	8,5
22.	807	7,7	48 405	11,1					15	4,7	739	2,4
23.	298	2,8	25 279	5,8					7	2,2	165	,5
24.	120	1,1	21 820	5,0					5	1,6	3 292	10,5
	10 514	100,0	436 570	100,0	163	100,0	10 324	100,0	321	100,0	31 445	100,0

TABEL 1: Bedrag en onderverdeling in percent van de hoofbestanddelen van het totaal belastbaar netto-inkomen (1000F)

PROVINCIE LIMBURG

ARRONDISSEMENT HASSELT

KLASSEN VAN TOTAAL BELASTBAAR NETTO-INKOMEN	Totaal belastbaar netto-inkomen				Bedrijfsinkomsten			
	Aangiften		Inkomsten		Aangiften		Inkomsten	
	Aantal	%	Bedrag	%	Aantal	%	Bedrag	%
1. < 100	6 802	4,7	285 998	,3	6 688	4,6	279 730	,3
2. 100 -< 150	2 446	1,7	306 988	,3	2 408	1,7	299 878	,3
3. 150 -< 200	2 778	1,9	488 774	,5	2 714	1,9	476 648	,5
4. 200 -< 250	3 239	2,2	731 668	,7	3 204	2,2	719 099	,7
5. 250 -< 300	3 927	2,7	1 082 809	1,0	3 901	2,7	1 069 687	1,0
6. 300 -< 350	5 322	3,7	1 730 794	1,7	5 310	3,7	1 709 444	1,6
7. 350 -< 400	7 998	5,5	3 011 787	2,9	7 989	5,5	2 993 388	2,9
8. 400 -< 450	9 081	6,3	3 866 641	3,7	9 073	6,3	3 856 385	3,7
9. 450 -< 500	10 155	7,0	4 821 188	4,6	10 147	7,0	4 815 287	4,6
10. 500 -< 550	9 874	6,8	5 180 105	5,0	9 864	6,8	5 175 492	5,0
11. 550 -< 600	8 945	6,2	5 141 862	4,9	8 938	6,2	5 151 607	4,9
12. 600 -< 650	8 025	5,5	5 013 263	4,8	8 022	5,6	5 025 930	4,8
13. 650 -< 700	7 451	5,1	5 025 769	4,8	7 447	5,2	5 042 479	4,8
14. 700 -< 750	6 576	4,5	4 763 411	4,6	6 573	4,5	4 777 167	4,6
15. 750 -< 800	5 974	4,1	4 627 447	4,5	5 973	4,1	4 658 315	4,5
16. 800 -< 850	5 456	3,8	4 498 813	4,3	5 454	3,8	4 523 330	4,3
17. 850 -< 900	4 759	3,3	4 163 230	4,0	4 759	3,3	4 193 156	4,0
18. 900 -< 950	4 279	3,0	3 957 703	3,8	4 279	3,0	3 983 732	3,8
19. 950 -< 1000	3 817	2,6	3 720 476	3,6	3 813	2,6	3 743 046	3,6
20. 1000 -< 1250	12 820	8,8	14 231 120	13,7	12 816	8,9	14 338 420	13,8
21. 1250 -< 1500	6 570	4,5	8 940 435	8,6	6 568	4,5	8 994 951	8,6
22. 1500 -< 2000	5 591	3,9	9 540 983	9,2	5 590	3,9	9 573 123	9,2
23. 2000 -< 3000	2 226	1,5	5 180 030	5,0	2 226	1,5	5 169 512	5,0
24. 3000 & +	766	,5	3 675 364	3,5	766	,5	3 664 353	3,5
T O T A A L	144 877	100,0	103 986 658	100,0	144 522	100,0	104 234 159	100,0

AANGIFTEN MET NUL INKOMEN : 173 (NIET IN DE TABEL BEGREPEN)

Bedrag en onderverdeling in percent van de hoofdbestanddelen
van het totaal belastbaar netto-inkomen (1000F)

TABEL 1

P R O V I N C I E L I M B U R G

A R R O N D I S S E M E N T H A S S E L T

K L A S S E N	Inkomsten van onroerende goederen				Inkomsten van kapitalen en roerende goederen				Diverse inkomsten			
	Aangiften		Inkomsten		Aangiften		Inkomsten		Aangiften		Inkomsten	
	Aantal	%	Bedrag	%	Aantal	%	Bedrag	%	Aantal	%	Bedrag	%
1.	97	,2	5 164	,2	154	44,5	8 778	25,0	49	4,6	2 251	2,1
2.	113	,2	7 217	,3	20	5,8	1 586	4,5	57	5,3	5 465	5,2
3.	187	,4	13 364	,5	17	4,9	3 045	8,7	78	7,3	10 902	10,4
4.	358	,7	18 704	,7	14	4,0	1 377	3,9	69	6,5	9 813	9,3
5.	510	1,0	25 520	1,0	15	4,3	3 698	10,5	64	6,0	7 586	7,2
6.	903	1,7	46 037	1,8	38	11,0	4 093	11,7	87	8,1	8 536	8,1
7.	1 333	2,6	61 927	2,4	20	5,8	2 789	7,9	87	8,1	6 989	6,6
8.	1 560	3,0	73 617	2,9	18	5,2	3 701	10,5	44	4,1	5 455	5,2
9.	1 988	3,8	85 282	3,3	28	8,1	4 287	12,2	42	3,9	4 486	4,3
10.	2 361	4,5	101 441	4,0	14	4,0	1 219	3,5	42	3,9	4 652	4,4
11.	2 389	4,6	98 856	3,9	4	1,2	205	,6	17	1,6	1 981	1,9
12.	2 541	4,9	104 175	4,1					27	2,5	2 674	2,5
13.	2 703	5,2	110 734	4,3					19	1,8	1 615	1,5
14.	2 788	5,4	114 236	4,5	2	,6	264	,8	11	1,0	2 074	2,0
15.	2 845	5,5	112 300	4,4					21	2,0	1 281	1,2
16.	2 905	5,6	117 270	4,6	1	,3	20	,1	8	,7	147	,1
17.	2 692	5,2	109 954	4,3					21	2,0	692	,7
18.	2 559	4,9	107 106	4,2	1	,3	35	,1	15	1,4	1 245	1,2
19.	2 275	4,4	97 062	3,8					21	2,0	1 086	1,0
20.	8 286	15,9	383 333	15,0					59	5,5	3 355	3,2
21.	4 491	8,6	241 366	9,5					67	6,3	3 042	2,9
22.	3 933	7,6	260 101	10,2					91	8,5	4 824	4,6
23.	1 640	3,2	157 667	6,2					46	4,3	2 265	2,2
24.	550	1,1	96 875	3,8					27	2,5	12 786	12,2
	52 007	100,0	2 549 308	100,0	346	100,0	35 097	100,0	1 069	100,0	105 202	100,0

TABEL 1 : Bedrag en onderverdeling in percent van de hoofdbestanddelen van het totaal belastbaar netto-inkomen (1000F)

PROVINCIE LIMBURG

ARRONDISSEMENT MAASEIK

KLASSEN VAN TOTAAL BELASTBAAR NETTO-INKOMEN	Totaal belastbaar netto-inkomen				Bedrijfsinkomsten			
	Aangiften		Inkomsten		Aangiften		Inkomsten	
	Aantal	%	Bedrag	%	Aantal	%	Bedrag	%
1. < 100	3 914	5,0	165 120	,3	3 869	5,0	163 231	,3
2. 100 -< 150	1 296	1,7	162 423	,3	1 279	1,6	160 223	,3
3. 150 -< 200	1 422	1,8	248 133	,5	1 395	1,8	243 583	,4
4. 200 -< 250	1 612	2,1	362 816	,7	1 595	2,1	358 608	,7
5. 250 -< 300	1 991	2,6	549 749	1,0	1 985	2,6	546 732	1,0
6. 300 -< 350	2 670	3,4	869 398	1,6	2 660	3,4	860 647	1,6
7. 350 -< 400	3 890	5,0	1 464 685	2,7	3 879	5,0	1 457 712	2,7
8. 400 -< 450	4 519	5,8	1 924 227	3,6	4 515	5,8	1 924 236	3,5
9. 450 -< 500	5 397	6,9	2 566 373	4,8	5 395	7,0	2 572 051	4,7
10. 500 -< 550	5 413	7,0	2 840 986	5,3	5 411	7,0	2 850 174	5,3
11. 550 -< 600	5 080	6,5	2 918 151	5,4	5 077	6,5	2 929 694	5,4
12. 600 -< 650	4 692	6,0	2 930 927	5,4	4 690	6,0	2 956 901	5,4
13. 650 -< 700	4 214	5,4	2 843 527	5,3	4 211	5,4	2 867 276	5,3
14. 700 -< 750	3 939	5,1	2 853 386	5,3	3 938	5,1	2 881 956	5,3
15. 750 -< 800	3 543	4,6	2 743 926	5,1	3 543	4,6	2 773 217	5,1
16. 800 -< 850	3 247	4,2	2 677 873	5,0	3 246	4,2	2 711 264	5,0
17. 850 -< 900	3 053	3,9	2 670 145	4,9	3 053	3,9	2 697 307	5,0
18. 900 -< 950	2 540	3,3	2 347 541	4,4	2 538	3,3	2 371 959	4,4
19. 950 -< 1000	2 309	3,0	2 249 675	4,2	2 309	3,0	2 279 764	4,2
20. 1000 -< 1250	6 732	8,7	7 446 696	13,8	6 731	8,7	7 526 584	13,9
21. 1250 -< 1500	2 884	3,7	3 914 599	7,3	2 884	3,7	3 960 492	7,3
22. 1500 -< 2000	2 145	2,8	3 658 554	6,8	2 145	2,8	3 671 086	6,8
23. 2000 -< 3000	894	1,2	2 094 922	3,9	892	1,2	2 084 011	3,8
24. 3000 & +	299	,4	1 443 511	2,7	299	,4	1 409 230	2,6
T O T A A L	77 695	100,0	53 947 343	100,0	77 539	100,0	54 257 938	100,0

AANGIFTEN MET NUL INKOMEN : 114 (NIET IN DE TABEL BEGREPEN)

Bedrag en onderverdeling in percent van de hoofdbestanddelen
van het totaal belastbaar netto-inkomen (1000F)

TABEL 1

P R O V I N C I E L I M B U R G

A R R O N D I S S E M E N T M A A S E I K

K L A S S E N	Inkomsten van onroerende goederen				Inkomsten van kapitalen en roerende goederen				Diverse inkomsten			
	Aangiften		Inkomsten		Aangiften		Inkomsten		Aangiften		Inkomsten	
	Aantal	%	Bedrag	%	Aantal	%	Bedrag	%	Aantal	%	Bedrag	%
1.	70	,2	3 196	,3	66	40,7	3 641	15,5	11	3,0	499	1,2
2.	57	,2	3 769	,3	12	7,4	1 670	7,1	14	3,8	1 360	3,3
3.	87	,3	4 887	,4	6	3,7	873	3,7	35	9,5	4 602	11,1
4.	152	,5	7 345	,6	9	5,6	2 556	10,9	22	6,0	3 308	7,9
5.	242	,8	13 356	1,1	9	5,6	1 114	4,8	21	5,7	1 874	4,5
6.	393	1,3	19 441	1,6	14	8,6	2 475	10,6	37	10,1	3 754	9,0
7.	577	2,0	31 040	2,6	8	4,9	2 151	9,2	35	9,5	3 473	8,3
8.	768	2,6	36 769	3,1	14	8,6	2 654	11,3	28	7,6	2 809	6,8
9.	1 015	3,4	40 186	3,4	10	6,2	2 014	8,6	14	3,8	1 618	3,9
10.	1 241	4,2	50 048	4,2	5	3,1	1 603	6,8	15	4,1	1 576	3,8
11.	1 508	5,1	58 858	4,9	1	,6	7	,0	12	3,3	2 302	5,5
12.	1 744	5,9	57 616	4,8	2	1,2	1 336	5,7	11	3,0	750	1,8
13.	1 809	6,1	58 873	4,9	1	,6	230	1,0	12	3,3	1 252	3,0
14.	2 050	7,0	65 594	5,5	1	,6	132	,6	9	2,4	1 199	2,9
15.	1 974	6,7	63 746	5,3	1	,6	5	,0	5	1,4	210	,5
16.	1 931	6,6	60 781	5,1					9	2,4	1 194	2,9
17.	1 858	6,3	60 124	5,0					7	1,9	220	,5
18.	1 585	5,4	57 587	4,8					8	2,2	434	1,0
19.	1 500	5,1	50 246	4,2	1	,6	67	,3	4	1,1	432	1,0
20.	4 491	15,3	182 487	15,3	1	,6	211	,9	18	4,9	1 010	2,4
21.	1 974	6,7	86 651	7,3	1	,6	677	2,9	10	2,7	479	1,2
22.	1 523	5,2	93 520	7,8					14	3,8	2 058	4,9
23.	662	2,2	53 102	4,4					11	3,0	323	,8
24.	214	,7	34 143	2,9					6	1,6	4 878	11,7
	29 425	100,0	1 193 365	100,0	162	100,0	23 416	100,0	368	100,0	41 614	100,0

TABEL 1 : Bedrag en onderverdeling in percent van de hoofdbestanddelen van het totaal belastbaar netto-inkomen (1000F)

PROVINCIE LIMBURG

ARRONDISSEMENT TONGEREN

KLASSEN VAN TOTAAL BELASTBAAR NETTO-INKOMEN	Totaal belastbaar netto-inkomen				Bedrijfsinkomsten			
	Aangiften		Inkomsten		Aangiften		Inkomsten	
	Aantal	%	Bedrag	%	Aantal	%	Bedrag	%
1. < 100	2 814	4,0	121 588	,3	2 761	3,9	120 419	,2
2. 100 -< 150	1 149	1,6	144 878	,3	1 119	1,6	140 582	,3
3. 150 -< 200	1 432	2,0	251 940	,5	1 404	2,0	245 525	,5
4. 200 -< 250	1 820	2,6	411 010	,9	1 797	2,6	402 589	,8
5. 250 -< 300	2 233	3,2	615 197	1,3	2 210	3,2	604 329	1,2
6. 300 -< 350	3 154	4,5	1 026 369	2,1	3 143	4,5	1 009 325	2,1
7. 350 -< 400	4 253	6,0	1 598 033	3,3	4 242	6,0	1 583 429	3,3
8. 400 -< 450	4 623	6,6	1 969 879	4,1	4 614	6,6	1 959 853	4,1
9. 450 -< 500	5 095	7,2	2 420 591	5,0	5 090	7,3	2 418 710	5,0
10. 500 -< 550	4 892	7,0	2 565 952	5,3	4 883	7,0	2 564 322	5,3
11. 550 -< 600	4 243	6,0	2 437 793	5,0	4 241	6,0	2 442 429	5,1
12. 600 -< 650	3 851	5,5	2 404 233	5,0	3 851	5,5	2 415 767	5,0
13. 650 -< 700	3 710	5,3	2 504 348	5,2	3 709	5,3	2 517 143	5,2
14. 700 -< 750	3 330	4,7	2 413 518	5,0	3 329	4,7	2 424 448	5,0
15. 750 -< 800	2 934	4,2	2 272 150	4,7	2 934	4,2	2 286 905	4,7
16. 800 -< 850	2 658	3,8	2 189 459	4,5	2 657	3,8	2 203 047	4,6
17. 850 -< 900	2 335	3,3	2 042 079	4,2	2 335	3,3	2 060 132	4,3
18. 900 -< 950	2 103	3,0	1 943 034	4,0	2 101	3,0	1 952 985	4,0
19. 950 -< 1000	1 768	2,5	1 723 422	3,6	1 768	2,5	1 737 013	3,6
20. 1000 -< 1250	6 023	8,6	6 674 117	13,8	6 022	8,6	6 727 405	13,9
21. 1250 -< 1500	2 838	4,0	3 851 370	8,0	2 837	4,0	3 872 762	8,0
22. 1500 -< 2000	2 058	2,9	3 488 192	7,2	2 057	2,9	3 483 999	7,2
23. 2000 -< 3000	762	1,1	1 789 162	3,7	762	1,1	1 763 193	3,6
24. 3000 & +	291	,4	1 463 581	3,0	290	,4	1 423 483	2,9
T O T A A L	70 369	100,0	48 321 895	100,0	70 156	100,0	48 359 794	100,0

AANGIFTEN MET NUL INKOMEN : 82 (NIET IN DE TABEL BEGREPEN)

Bedrag en onderverdeling in percent van de hoofdbestanddelen
van het totaal belastbaar netto-inkomen (1000F)

TABEL 1

P R O V I N C I E L I M B U R G

A R R O N D I S S E M E N T T O N G E R E N

K L A S S E N	Inkomsten van onroerende goederen				Inkomsten van kapitalen en roerende goederen				Diverse inkomsten			
	Aangiften		Inkomsten		Aangiften		Inkomsten		Aangiften		Inkomsten	
	Aantal	%	Bedrag	%	Aantal	%	Bedrag	%	Aantal	%	Bedrag	%
1.	33	,1	1 311	,1	56	18,9	3 510	8,8	14	3,2	860	1,8
2.	71	,3	3 551	,3	20	6,7	3 428	8,6	18	4,1	2 036	4,4
3.	112	,4	5 825	,5	21	7,1	2 873	7,2	30	6,8	4 429	9,5
4.	232	,9	9 944	,9	16	5,4	3 190	8,0	34	7,8	4 541	9,7
5.	348	1,4	15 275	1,3	24	8,1	4 668	11,8	49	11,2	6 288	13,5
6.	538	2,1	26 451	2,3	39	13,1	6 711	16,9	52	11,9	4 132	8,8
7.	699	2,8	34 374	3,0	24	8,1	4 651	11,7	34	7,8	2 859	6,1
8.	821	3,3	36 869	3,2	40	13,5	5 946	15,0	26	5,9	2 931	6,3
9.	1 027	4,1	37 406	3,3	30	10,1	696	1,8	30	6,8	4 635	9,9
10.	1 134	4,5	47 743	4,2	16	5,4	2 114	5,3	15	3,4	3 220	6,9
11.	1 285	5,1	46 759	4,1	1	,3	2	,0	9	2,1	1 016	2,2
12.	1 303	5,2	44 087	3,9	6	2,0	1 203	3,0	4	,9	117	,3
13.	1 434	5,7	49 988	4,4					7	1,6	175	,4
14.	1 466	5,8	54 023	4,8					11	2,5	594	1,3
15.	1 518	6,0	51 906	4,6					6	1,4	454	1,0
16.	1 420	5,7	52 117	4,6					7	1,6	588	1,3
17.	1 330	5,3	46 429	4,1					8	1,8	217	,5
18.	1 240	4,9	48 770	4,3	2	,7	11	,0	7	1,6	1 326	2,8
19.	1 074	4,3	38 015	3,3					8	1,8	481	1,0
20.	3 922	15,6	164 355	14,5	1	,3	666	1,7	19	4,3	915	2,0
21.	1 910	7,6	97 197	8,6					19	4,3	2 369	5,1
22.	1 438	5,7	100 538	8,8	1	,3	8	,0	15	3,4	1 916	4,1
23.	559	2,2	68 465	6,0					10	2,3	471	1,0
24.	208	,8	55 267	4,9					6	1,4	167	,4
	25 122	100,0	1 136 665	100,0	297	100,0	39 677	100,0	438	100,0	46 737	100,0

TABEL 1 : Bedrag en onderverdeling in percent van de hoofdbestanddelen van het totaal belastbaar netto-inkomen (1000F)

PROVINCI E L U X E M B U R G

A R R O N D I S S E M E N T A A R L E N

KLASSEN VAN TOTAAL BELASTBAAR NETTO-INKOMEN	Totaal belastbaar netto-inkomen				Bedrijfsinkomsten			
	Aangiften		Inkomsten		Aangiften		Inkomsten	
	Aantal	%	Bedrag	%	Aantal	%	Bedrag	%
1. < 100	942	5,4	35 375	,3	931	5,3	34 362	,3
2. 100 -< 150	284	1,6	35 564	,3	279	1,6	34 265	,3
3. 150 -< 200	337	1,9	59 722	,5	324	1,9	56 043	,4
4. 200 -< 250	408	2,3	92 344	,7	401	2,3	87 671	,7
5. 250 -< 300	455	2,6	125 181	1,0	449	2,6	120 801	,9
6. 300 -< 350	716	4,1	233 272	1,8	714	4,1	224 938	1,8
7. 350 -< 400	1 102	6,3	415 280	3,2	1 102	6,3	409 375	3,2
8. 400 -< 450	1 123	6,4	477 819	3,7	1 123	6,4	474 710	3,7
9. 450 -< 500	1 219	7,0	579 744	4,5	1 217	7,0	572 532	4,5
10. 500 -< 550	1 083	6,2	568 657	4,4	1 083	6,2	563 979	4,4
11. 550 -< 600	991	5,7	569 507	4,5	991	5,7	566 003	4,4
12. 600 -< 650	867	5,0	541 760	4,2	866	5,0	537 674	4,2
13. 650 -< 700	815	4,7	549 499	4,3	814	4,7	547 672	4,3
14. 700 -< 750	695	4,0	503 918	3,9	695	4,0	503 778	4,0
15. 750 -< 800	609	3,5	471 623	3,7	608	3,5	470 904	3,7
16. 800 -< 850	584	3,3	481 606	3,8	584	3,4	482 447	3,8
17. 850 -< 900	556	3,2	486 365	3,8	556	3,2	485 437	3,8
18. 900 -< 950	514	2,9	475 287	3,7	514	3,0	472 714	3,7
19. 950 -< 1000	453	2,6	441 155	3,4	453	2,6	442 963	3,5
20. 1000 -< 1250	1 563	8,9	1 743 001	13,6	1 563	9,0	1 746 401	13,7
21. 1250 -< 1500	906	5,2	1 236 667	9,7	906	5,2	1 238 913	9,7
22. 1500 -< 2000	796	4,6	1 354 905	10,6	796	4,6	1 354 890	10,6
23. 2000 -< 3000	339	1,9	792 243	6,2	339	1,9	784 039	6,2
24. 3000 & +	109	,6	518 180	4,1	109	,6	518 104	4,1
T O T A A L	17 466	100,0	12 788 674	100,0	17 417	100,0	12 730 615	100,0

AANGIFTEN MET NUL INKOMEN : 19 (NIET IN DE TABEL BEGREPEN)

Bedrag en onderverdeling in percent van de hoofbestanddelen
van het totaal belastbaar netto-inkomen (1000F)

TABEL 1

P R O V I N C I E L U X E M B U R G

A R R O N D I S S E M E N T A A R L E N

K L A S S E N	Inkomsten van onroerende goederen				Inkomsten van kapitalen en roerende goederen				Diverse inkomsten			
	Aangiften		Inkomsten		Aangiften		Inkomsten		Aangiften		Inkomsten	
	Aantal	%	Bedrag	%	Aantal	%	Bedrag	%	Aantal	%	Bedrag	%
1.	15	,2	756	,2	14	28,0	831	19,7	12	6,1	567	3,6
2.	24	,4	1 223	,4	5	10,0	223	5,3	15	7,6	1 109	7,0
3.	41	,6	1 858	,6	5	10,0	493	11,7	18	9,1	2 198	13,9
4.	91	1,4	3 788	1,2	6	12,0	261	6,2	17	8,6	2 265	14,3
5.	90	1,4	3 789	1,2	6	12,0	497	11,8	19	9,6	2 087	13,2
6.	200	3,0	9 383	3,0	6	12,0	580	13,7	21	10,7	1 473	9,3
7.	203	3,1	8 774	2,8	4	8,0	874	20,7	16	8,1	1 725	10,9
8.	255	3,9	8 710	2,8					7	3,6	413	2,6
9.	323	4,9	13 624	4,3	2	4,0	101	2,4	9	4,6	674	4,3
10.	298	4,5	12 360	3,9	1	2,0	350	8,3	5	2,5	473	3,0
11.	320	4,8	12 151	3,9					5	2,5	275	1,7
12.	292	4,4	13 458	4,3					5	2,5	358	2,3
13.	299	4,5	11 140	3,6					6	3,0	417	2,6
14.	287	4,3	9 295	3,0								
15.	283	4,3	9 855	3,1					3	1,5	292	1,8
16.	300	4,5	11 667	3,7					2	1,0	35	,2
17.	298	4,5	12 791	4,1					4	2,0	103	,7
18.	277	4,2	13 407	4,3					3	1,5	41	,3
19.	269	4,1	8 923	2,8					3	1,5	94	,6
20.	969	14,7	42 223	13,5					5	2,5	179	1,1
21.	596	9,0	29 078	9,3	1	2,0	18	,4	9	4,6	140	,9
22.	555	8,4	33 622	10,7					6	3,0	735	4,7
23.	240	3,6	27 797	8,9					3	1,5	61	,4
24.	76	1,2	13 659	4,4					4	2,0	81	,5
	6 601	100,0	313 331	100,0	50	100,0	4 228	100,0	197	100,0	15 795	100,0

TABEL 1: Bedrag en onderverdeling in percent van de hoofdbestanddelen van het totaal belastbaar netto-inkomen (1000F)

PROVINCIË LUXEMBURG

ARRONDISSEMENT BASTENAKEN

KLASSEN VAN TOTAAL BELASTBAAR NETTO-INKOMEN	Totaal belastbaar netto-inkomen				Bedrijfsinkomsten			
	Aangiften		Inkomsten		Aangiften		Inkomsten	
	Aantal	%	Bedrag	%	Aantal	%	Bedrag	%
1. < 100	731	5,3	31 235	,4	724	5,3	30 166	,4
2. 100 -< 150	263	1,9	33 531	,4	258	1,9	33 009	,4
3. 150 -< 200	389	2,8	68 856	,8	382	2,8	67 326	,8
4. 200 -< 250	592	4,3	133 491	1,6	582	4,3	129 551	1,6
5. 250 -< 300	746	5,5	205 697	2,5	743	5,4	200 971	2,4
6. 300 -< 350	879	6,4	285 537	3,4	877	6,4	278 764	3,4
7. 350 -< 400	1 038	7,6	390 325	4,7	1 036	7,6	384 653	4,6
8. 400 -< 450	1 024	7,5	435 452	5,2	1 024	7,5	431 975	5,2
9. 450 -< 500	933	6,8	442 929	5,3	933	6,8	440 173	5,3
10. 500 -< 550	848	6,2	445 879	5,3	847	6,2	442 469	5,3
11. 550 -< 600	753	5,5	432 639	5,2	752	5,5	431 923	5,2
12. 600 -< 650	689	5,0	430 472	5,2	689	5,1	429 089	5,2
13. 650 -< 700	587	4,3	395 395	4,7	587	4,3	396 341	4,8
14. 700 -< 750	519	3,8	376 240	4,5	518	3,8	373 074	4,5
15. 750 -< 800	490	3,6	379 372	4,5	489	3,6	378 803	4,6
16. 800 -< 850	394	2,9	325 380	3,9	393	2,9	324 126	3,9
17. 850 -< 900	380	2,8	332 004	4,0	380	2,8	332 679	4,0
18. 900 -< 950	331	2,4	306 010	3,7	331	2,4	306 704	3,7
19. 950 -< 1000	277	2,0	269 384	3,2	277	2,0	270 417	3,3
20. 1000 -< 1250	870	6,4	965 491	11,6	870	6,4	964 672	11,6
21. 1250 -< 1500	435	3,2	592 798	7,1	433	3,2	590 435	7,1
22. 1500 -< 2000	329	2,4	556 285	6,7	329	2,4	553 228	6,7
23. 2000 -< 3000	129	,9	302 939	3,6	129	,9	305 514	3,7
24. 3000 & +	51	,4	209 106	2,5	51	,4	209 838	2,5
T O T A A L	13 677	100,0	8 346 447	100,0	13 634	100,0	8 305 900	100,0

AANGIFTEN MET NUL INKOMEN : 19 (NIET IN DE TABEL BEGREPEN)

Bedrag en onderverdeling in percent van de hoofdbestanddelen van het totaal belastbaar netto-inkomen (1000F)

TABEL 1

PROVINCIE LUXEMBURG

ARRONDISSEMENT BASTENAKEN

K L A S S E N	Inkomsten van onroerende goederen				Inkomsten van kapitalen en roerende goederen				Diverse inkomsten			
	Aangiften		Inkomsten		Aangiften		Inkomsten		Aangiften		Inkomsten	
	Aantal	%	Bedrag	%	Aantal	%	Bedrag	%	Aantal	%	Bedrag	%
1.	32	,5	2 602	1,0	10	18,5	543	6,9	17	11,0	592	5,0
2.	33	,6	1 438	,5	1	1,9	243	3,1	3	1,9	363	3,1
3.	66	1,1	2 283	,9	8	14,8	1 113	14,1	10	6,5	1 120	9,5
4.	174	2,9	3 948	1,5	7	13,0	1 373	17,4	17	11,0	2 341	19,9
5.	232	3,9	6 731	2,5	6	11,1	888	11,3	11	7,1	1 027	8,7
6.	294	4,9	10 377	3,9	10	18,5	1 395	17,7	21	13,5	1 594	13,5
7.	332	5,6	11 734	4,4	4	7,4	839	10,6	11	7,1	607	5,2
8.	357	6,0	11 953	4,5	5	9,3	1 428	18,1	3	1,9	95	,8
9.	301	5,1	11 244	4,2	2	3,7	11	,1	3	1,9	399	3,4
10.	332	5,6	12 596	4,7					5	3,2	145	1,2
11.	332	5,6	10 846	4,1					6	3,9	503	4,3
12.	354	5,9	13 693	5,2	1	1,9	52	,7	6	3,9	539	4,6
13.	293	4,9	9 364	3,5					6	3,9	567	4,8
14.	289	4,8	13 885	5,2								
15.	296	5,0	12 271	4,6					4	2,6	52	,4
16.	247	4,1	11 549	4,3					3	1,9	153	1,3
17.	233	3,9	10 297	3,9					2	1,3	11	,1
18.	223	3,7	9 468	3,6					2	1,3	34	,3
19.	180	3,0	8 060	3,0					3	1,9	479	4,1
20.	623	10,5	33 473	12,6					11	7,1	650	5,5
21.	331	5,6	22 285	8,4					3	1,9	50	,4
22.	266	4,5	22 497	8,5					4	2,6	289	2,5
23.	97	1,6	8 588	3,2					3	1,9	27	,2
24.	42	,7	4 608	1,7					1	,6	147	1,2
	5 959	100,0	265 790	100,0	54	100,0	7 885	100,0	155	100,0	11 784	100,0

TABEL 1 : Bedrag en onderverdeling in percent van de hoofbestanddelen van het totaal belastbaar netto-inkomen (1000F)

PROVINCIE LUXEMBURG

ARRONDISSEMENT MARCHE-EN-FAMENNE

KLASSEN VAN TOTAAL BELASTBAAR NETTO-INKOMEN	Totaal belastbaar netto-inkomen				Bedrijfsinkomsten			
	Aangiften		Inkomsten		Aangiften		Inkomsten	
	Aantal	%	Bedrag	%	Aantal	%	Bedrag	%
1. < 100	1 109	6,0	43 667	,4	1 072	5,8	41 865	,4
2. 100 -< 150	358	1,9	44 870	,4	352	1,9	43 143	,4
3. 150 -< 200	497	2,7	87 275	,7	487	2,6	86 153	,7
4. 200 -< 250	644	3,5	145 987	1,2	636	3,4	140 997	1,2
5. 250 -< 300	814	4,4	224 533	1,9	804	4,4	217 256	1,9
6. 300 -< 350	1 030	5,6	336 228	2,9	1 028	5,6	328 637	2,8
7. 350 -< 400	1 276	6,9	479 932	4,1	1 273	6,9	472 026	4,0
8. 400 -< 450	1 419	7,7	602 684	5,1	1 419	7,7	598 016	5,1
9. 450 -< 500	1 301	7,0	617 459	5,2	1 298	7,0	612 310	5,2
10. 500 -< 550	1 253	6,8	657 964	5,6	1 253	6,8	655 517	5,6
11. 550 -< 600	1 097	5,9	629 711	5,4	1 096	5,9	626 241	5,3
12. 600 -< 650	975	5,3	608 054	5,2	975	5,3	607 494	5,2
13. 650 -< 700	807	4,4	544 317	4,6	807	4,4	544 968	4,6
14. 700 -< 750	731	3,9	529 502	4,5	730	4,0	529 981	4,5
15. 750 -< 800	650	3,5	502 958	4,3	650	3,5	504 182	4,3
16. 800 -< 850	573	3,1	472 594	4,0	573	3,1	472 557	4,0
17. 850 -< 900	478	2,6	418 340	3,6	478	2,6	417 337	3,6
18. 900 -< 950	441	2,4	407 628	3,5	441	2,4	407 756	3,5
19. 950 -< 1000	417	2,3	405 837	3,4	417	2,3	405 170	3,5
20. 1000 -< 1250	1 314	7,1	1 458 711	12,4	1 313	7,1	1 462 443	12,5
21. 1250 -< 1500	616	3,3	838 679	7,1	616	3,3	837 886	7,1
22. 1500 -< 2000	436	2,4	735 829	6,3	436	2,4	739 284	6,3
23. 2000 -< 3000	180	1,0	423 496	3,6	180	1,0	425 200	3,6
24. 3000 & +	101	,5	552 070	4,7	101	,5	544 827	4,6
T O T A A L	18 517	100,0	11 768 325	100,0	18 435	100,0	11 721 246	100,0

AANGIFTEN MET NUL INKOMEN : 35 (NIET IN DE TABEL BEGREPEN)

Bedrag en onderverdeling in percent van de hoofdbestanddelen
van het totaal belastbaar netto-inkomen (1000F)

TABEL 1

P R O V I N C I E L U X E M B U R G

A R R O N D I S S E M E N T M A R C H E - E N - F A M E N N E

K L A S S E N	Inkomsten van onroerende goederen				Inkomsten van kapitalen en roerende goederen				Diverse inkomsten			
	Aangiften		Inkomsten		Aangiften		Inkomsten		Aangiften		Inkomsten	
	Aantal	%	Bedrag	%	Aantal	%	Bedrag	%	Aantal	%	Bedrag	%
1.	34	,5	1 499	,4	35	31,5	3 041	19,7	20	8,4	1 062	5,9
2.	29	,4	956	,3	8	7,2	734	4,8	13	5,5	1 326	7,3
3.	73	1,0	2 708	,8	4	3,6	334	2,2	11	4,6	1 253	6,9
4.	167	2,3	6 133	1,8	8	7,2	1 515	9,8	16	6,7	1 272	7,0
5.	231	3,1	9 711	2,9	13	11,7	2 170	14,1	23	9,7	1 681	9,3
6.	282	3,8	11 299	3,3	14	12,6	1 982	12,9	20	8,4	1 503	8,3
7.	327	4,4	14 677	4,3	11	9,9	1 408	9,1	20	8,4	1 739	9,6
8.	401	5,5	15 292	4,5	8	7,2	1 258	8,2	10	4,2	793	4,4
9.	378	5,1	15 933	4,7	4	3,6	788	5,1	7	2,9	760	4,2
10.	398	5,4	15 324	4,5	2	1,8	122	,8	8	3,4	550	3,0
11.	448	6,1	19 535	5,8	1	,9	9	,1	5	2,1	605	3,3
12.	384	5,2	13 468	4,0					8	3,4	684	3,8
13.	381	5,2	14 353	4,2	1	,9	754	4,9	2	,8	580	3,2
14.	364	4,9	14 438	4,3	1	,9	211	1,4	9	3,8	219	1,2
15.	336	4,6	12 219	3,6					8	3,4	246	1,4
16.	319	4,3	13 931	4,1					3	1,3	213	1,2
17.	300	4,1	12 648	3,7					4	1,7	151	,8
18.	299	4,1	13 229	3,9					3	1,3	230	1,3
19.	265	3,6	12 997	3,8					3	1,3	22	,1
20.	945	12,8	46 193	13,7	1	,9	1 088	7,1	12	5,0	665	3,7
21.	460	6,3	24 890	7,4					9	3,8	734	4,1
22.	317	4,3	19 398	5,7					12	5,0	792	4,4
23.	140	1,9	10 546	3,1					6	2,5	814	4,5
24.	79	1,1	17 033	5,0					6	2,5	198	1,1
	7 357	100,0	338 410	100,0	111	100,0	15 414	100,0	238	100,0	18 092	100,0

TABEL 1 : Bedrag en onderverdeling in percent van de hoofdbestanddelen van het totaal belastbaar netto-inkomen (1000F)

PROVINCIE LUXEMBURG

ARRONDISSEMENT NEUFCHATEAU

KLASSEN VAN TOTAAL BELASTBAAR NETTO-INKOMEN	Totaal belastbaar netto-inkomen				Bedrijfsinkomsten			
	Aangiften		Inkomsten		Aangiften		Inkomsten	
	Aantal	%	Bedrag	%	Aantal	%	Bedrag	%
1. < 100	1 341	6,3	54 307	,4	1 320	6,2	53 307	,4
2. 100 -< 150	406	1,9	51 103	,4	396	1,9	49 760	,4
3. 150 -< 200	543	2,6	95 580	,7	532	2,5	93 989	,7
4. 200 -< 250	725	3,4	163 447	1,2	716	3,4	158 446	1,2
5. 250 -< 300	858	4,0	237 010	1,8	856	4,0	230 703	1,7
6. 300 -< 350	1 191	5,6	387 860	2,9	1 190	5,6	382 028	2,9
7. 350 -< 400	1 516	7,2	569 464	4,3	1 516	7,2	564 094	4,3
8. 400 -< 450	1 594	7,5	677 451	5,1	1 594	7,5	673 303	5,1
9. 450 -< 500	1 546	7,3	733 641	5,5	1 546	7,3	731 879	5,5
10. 500 -< 550	1 512	7,1	794 091	6,0	1 512	7,2	792 553	6,0
11. 550 -< 600	1 308	6,2	752 053	5,7	1 307	6,2	749 906	5,7
12. 600 -< 650	1 044	4,9	651 922	4,9	1 044	4,9	655 238	4,9
13. 650 -< 700	965	4,6	650 498	4,9	965	4,6	651 912	4,9
14. 700 -< 750	811	3,8	587 278	4,4	811	3,8	589 393	4,4
15. 750 -< 800	692	3,3	535 824	4,0	692	3,3	536 271	4,0
16. 800 -< 850	647	3,1	533 491	4,0	647	3,1	537 377	4,1
17. 850 -< 900	586	2,8	512 221	3,9	585	2,8	513 791	3,9
18. 900 -< 950	511	2,4	472 485	3,6	511	2,4	476 766	3,6
19. 950 -< 1000	407	1,9	396 633	3,0	407	1,9	398 455	3,0
20. 1000 -< 1250	1 446	6,8	1 609 835	12,1	1 446	6,8	1 620 663	12,2
21. 1250 -< 1500	701	3,3	953 064	7,2	701	3,3	956 735	7,2
22. 1500 -< 2000	561	2,6	950 834	7,2	561	2,7	949 787	7,2
23. 2000 -< 3000	194	,9	462 769	3,5	193	,9	451 669	3,4
24. 3000 & +	88	,4	448 749	3,4	88	,4	426 897	3,2
T O T A A L	21 193	100,0	13 281 610	100,0	21 136	100,0	13 244 922	100,0

AANGIFTEN MET NUL INKOMEN : 30 (NIET IN DE TABEL BEGREPEN)

Bedrag en onderverdeling in percent van de hoofdbestanddelen
van het totaal belastbaar netto-inkomen (1000F)

TABEL 1

P R O V I N C I E L U X E M B U R G

A R R O N D I S S E M E N T N E U F C H A T E A U

K L A S S E N	Inkomsten van onroerende goederen				Inkomsten van kapitalen en roerende goederen				Diverse inkomsten			
	Aangiften		Inkomsten		Aangiften		Inkomsten		Aangiften		Inkomsten	
	Aantal	%	Bedrag	%	Aantal	%	Bedrag	%	Aantal	%	Bedrag	%
1.	34	,4	682	,2	31	34,8	2 238	19,0	13	5,8	521	2,9
2.	30	,3	1 218	,3	6	6,7	912	7,7	11	4,9	1 033	5,7
3.	65	,7	1 900	,5	7	7,9	1 800	15,3	14	6,2	1 500	8,3
4.	194	2,2	5 489	1,5	7	7,9	924	7,8	18	8,0	1 873	10,4
5.	247	2,8	8 770	2,4	12	13,5	1 077	9,1	18	8,0	1 239	6,9
6.	350	4,0	11 715	3,2	12	13,5	1 794	15,2	12	5,3	894	5,0
7.	421	4,8	10 815	3,0	8	9,0	1 692	14,4	19	8,4	1 396	7,8
8.	476	5,4	13 997	3,9	4	4,5	844	7,2	11	4,9	788	4,4
9.	484	5,5	15 816	4,4	1	1,1	262	2,2	11	4,9	672	3,7
10.	533	6,0	15 568	4,3					9	4,0	486	2,7
11.	579	6,6	18 432	5,1					11	4,9	770	4,3
12.	509	5,8	14 346	4,0	1	1,1	244	2,1	4	1,8	437	2,4
13.	484	5,5	15 188	4,2					8	3,5	553	3,1
14.	454	5,1	14 996	4,1					4	1,8	168	,9
15.	397	4,5	14 680	4,1					7	3,1	246	1,4
16.	394	4,5	12 722	3,5					5	2,2	61	,3
17.	374	4,2	14 758	4,1					3	1,3	119	,7
18.	327	3,7	10 965	3,0					4	1,8	46	,3
19.	268	3,0	10 012	2,8					3	1,3	83	,5
20.	1 029	11,7	42 579	11,8					13	5,8	364	2,0
21.	536	6,1	28 595	7,9					9	4,0	891	5,0
22.	418	4,7	29 254	8,1					10	4,4	207	1,2
23.	158	1,8	23 132	6,4					6	2,7	3 131	17,4
24.	71	,8	25 794	7,1					3	1,3	512	2,8
	8 832	100,0	361 423	100,0	89	100,0	11 787	100,0	226	100,0	17 990	100,0

TABEL 1 : Bedrag en onderverdeling in percent van de hoofbestanddelen van het totaal belastbaar netto-inkomen (1000F)

P R O V I N C I E L U X E M B U R G

A R R O N D I S S E M E N T V I R T O N

KLASSEN VAN TOTAAL BELASTBAAR NETTO-INKOMEN	Totaal belastbaar netto-inkomen				Bedrijfsinkomsten			
	Aangiften		Inkomsten		Aangiften		Inkomsten	
	Aantal	%	Bedrag	%	Aantal	%	Bedrag	%
1. < 100	1 090	6,1	42 925	,4	1 087	6,1	42 198	,4
2. 100 -< 150	325	1,8	41 334	,4	319	1,8	40 110	,3
3. 150 -< 200	394	2,2	69 592	,6	382	2,2	66 778	,6
4. 200 -< 250	484	2,7	109 860	,9	475	2,7	105 984	,9
5. 250 -< 300	638	3,6	176 448	1,5	635	3,6	170 628	1,5
6. 300 -< 350	784	4,4	254 754	2,2	780	4,4	245 894	2,1
7. 350 -< 400	1 218	6,9	457 954	3,9	1 218	6,9	452 908	3,9
8. 400 -< 450	1 188	6,7	505 798	4,3	1 188	6,7	503 910	4,3
9. 450 -< 500	1 237	7,0	588 643	5,0	1 236	7,0	584 787	5,0
10. 500 -< 550	1 247	7,0	653 809	5,6	1 246	7,0	651 825	5,6
11. 550 -< 600	1 056	5,9	605 921	5,2	1 056	6,0	605 263	5,2
12. 600 -< 650	951	5,4	593 595	5,1	951	5,4	593 437	5,1
13. 650 -< 700	860	4,8	579 969	5,0	860	4,9	582 708	5,0
14. 700 -< 750	736	4,1	532 931	4,6	736	4,2	533 322	4,6
15. 750 -< 800	644	3,6	498 740	4,3	643	3,6	497 143	4,3
16. 800 -< 850	587	3,3	483 566	4,1	587	3,3	484 952	4,1
17. 850 -< 900	539	3,0	471 510	4,0	539	3,0	471 593	4,0
18. 900 -< 950	478	2,7	442 036	3,8	477	2,7	441 583	3,8
19. 950 -< 1000	423	2,4	412 633	3,5	423	2,4	413 404	3,5
20. 1000 -< 1250	1 415	8,0	1 572 628	13,4	1 414	8,0	1 578 367	13,5
21. 1250 -< 1500	672	3,8	916 000	7,8	672	3,8	920 189	7,9
22. 1500 -< 2000	543	3,1	924 529	7,9	543	3,1	930 456	8,0
23. 2000 -< 3000	190	1,1	442 970	3,8	190	1,1	441 785	3,8
24. 3000 & +	72	,4	324 141	2,8	72	,4	326 658	2,8
T O T A A L	17 771	100,0	11 702 286	100,0	17 729	100,0	11 685 882	100,0

AANGIFTEN MET NUL INKOMEN : 20 (NIET IN DE TABEL BEGREPEN)

Bedrag en onderverdeling in percent van de hoofdbestanddelen
van het totaal belastbaar netto-inkomen (1000F)

TABEL 1

PROVINCIE LUXEMBURG
ARRONDISSEMENT VIRTON

K L A S S E N	Inkomsten van onroerende goederen				Inkomsten van kapitalen en roerende goederen				Diverse inkomsten			
	Aangiften		Inkomsten		Aangiften		Inkomsten		Aangiften		Inkomsten	
	Aantal	%	Bedrag	%	Aantal	%	Bedrag	%	Aantal	%	Bedrag	%
1.	15	,2	291	,1	4	4,6	156	1,2	17	9,7	732	5,3
2.	24	,3	917	,4	5	5,7	381	3,0	11	6,3	693	5,0
3.	46	,6	2 064	,8	9	10,3	1 469	11,6	16	9,1	1 921	13,9
4.	123	1,7	3 045	1,2	18	20,7	1 915	15,2	20	11,4	2 351	17,0
5.	164	2,3	6 343	2,6	15	17,2	1 994	15,8	19	10,9	1 254	9,1
6.	231	3,2	9 351	3,8	18	20,7	2 617	20,7	16	9,1	1 636	11,8
7.	278	3,9	8 127	3,3	12	13,8	2 317	18,4	10	5,7	887	6,4
8.	291	4,1	9 217	3,8	2	2,3	342	2,7	7	4,0	371	2,7
9.	366	5,1	10 698	4,4	2	2,3	940	7,4	13	7,4	1 146	8,3
10.	415	5,8	12 064	4,9	1	1,1	269	2,1	3	1,7	562	4,1
11.	404	5,6	9 955	4,1	1	1,1	218	1,7	2	1,1	51	,4
12.	378	5,3	10 128	4,1					4	2,3	100	,7
13.	359	5,0	9 431	3,8					1	,6	43	,3
14.	366	5,1	10 368	4,2					5	2,9	320	2,3
15.	324	4,5	10 525	4,3					4	2,3	428	3,1
16.	362	5,0	10 486	4,3					3	1,7	226	1,6
17.	336	4,7	11 022	4,5					4	2,3	60	,4
18.	309	4,3	11 844	4,8					5	2,9	433	3,1
19.	277	3,9	8 751	3,6					1	,6	114	,8
20.	1 003	14,0	36 851	15,0					4	2,3	83	,6
21.	502	7,0	20 219	8,2					5	2,9	101	,7
22.	411	5,7	17 926	7,3					2	1,1	39	,3
23.	129	1,8	11 285	4,6					2	1,1	240	1,7
24.	56	,8	4 343	1,8					1	,6	15	,1
	7 169	100,0	245 251	100,0	87	100,0	12 618	100,0	175	100,0	13 806	100,0

TABEL 1 : Bedrag en onderverdeling in percent van de hoofdbestanddelen van het totaal belastbaar netto-inkomen (1000F)

PROVINCIE NAMEN

ARRONDISSEMENT DINANT

KLASSEN VAN TOTAAL BELASTBAAR NETTO-INKOMEN	Totaal belastbaar netto-inkomen				Bedrijfsinkomsten			
	Aangiften		Inkomsten		Aangiften		Inkomsten	
	Aantal	%	Bedrag	%	Aantal	%	Bedrag	%
1. < 100	2 032	5,5	88 430	,4	2 001	5,4	86 229	,4
2. 100 -< 150	731	2,0	91 631	,4	713	1,9	88 242	,4
3. 150 -< 200	998	2,7	176 460	,7	966	2,6	167 357	,7
4. 200 -< 250	1 234	3,3	278 614	1,2	1 215	3,3	269 883	1,1
5. 250 -< 300	1 521	4,1	418 949	1,8	1 511	4,1	406 192	1,7
6. 300 -< 350	1 947	5,2	632 755	2,7	1 930	5,2	608 917	2,6
7. 350 -< 400	2 631	7,1	991 046	4,2	2 625	7,1	979 858	4,1
8. 400 -< 450	2 758	7,4	1 171 720	4,9	2 754	7,4	1 161 413	4,9
9. 450 -< 500	2 633	7,1	1 250 168	5,2	2 628	7,1	1 238 505	5,2
10. 500 -< 550	2 555	6,9	1 340 909	5,6	2 549	6,9	1 334 277	5,6
11. 550 -< 600	2 251	6,1	1 293 350	5,4	2 247	6,1	1 287 721	5,4
12. 600 -< 650	2 012	5,4	1 257 140	5,3	2 012	5,4	1 253 965	5,3
13. 650 -< 700	1 732	4,7	1 167 114	4,9	1 731	4,7	1 167 091	4,9
14. 700 -< 750	1 485	4,0	1 075 889	4,5	1 484	4,0	1 073 398	4,5
15. 750 -< 800	1 307	3,5	1 011 822	4,2	1 303	3,5	1 009 674	4,3
16. 800 -< 850	1 109	3,0	914 430	3,8	1 109	3,0	908 477	3,8
17. 850 -< 900	988	2,7	863 764	3,6	987	2,7	864 527	3,7
18. 900 -< 950	925	2,5	855 724	3,6	925	2,5	857 585	3,6
19. 950 -< 1000	775	2,1	755 935	3,2	775	2,1	757 750	3,2
20. 1000 -< 1250	2 672	7,2	2 967 548	12,4	2 671	7,2	2 963 338	12,5
21. 1250 -< 1500	1 249	3,4	1 702 063	7,1	1 249	3,4	1 700 301	7,2
22. 1500 -< 2000	1 094	2,9	1 859 989	7,8	1 093	3,0	1 854 335	7,8
23. 2000 -< 3000	389	1,0	922 451	3,9	389	1,1	916 274	3,9
24. 3000 & +	168	,5	759 753	3,2	168	,5	728 830	3,1
T O T A A L	37 196	100,0	23 847 654	100,0	37 035	100,0	23 684 139	100,0

AANGIFTEN MET NUL INKOMEN : 136 (NIET IN DE TABEL BEGREPEN)

Bedrag en onderverdeling in percent van de hoofdbestanddelen
van het totaal belastbaar netto-inkomen (1000F)

TABEL 1

P R O V I N C I E N A M E N

A R R O N D I S S E M E N T D I N A N T

K L A S S E N	Inkomsten van onroerende goederen				Inkomsten van kapitalen en roerende goederen				Diverse inkomsten			
	Aangiften		Inkomsten		Aangiften		Inkomsten		Aangiften		Inkomsten	
	Aantal	%	Bedrag	%	Aantal	%	Bedrag	%	Aantal	%	Bedrag	%
1.	76	,5	2 196	,3	24	11,0	1 385	4,5	43	8,3	1 912	3,9
2.	63	,4	2 464	,3	12	5,5	1 789	5,9	33	6,3	2 281	4,7
3.	134	,9	6 248	,9	23	10,6	3 944	12,9	43	8,3	5 397	11,0
4.	215	1,5	10 127	1,4	31	14,2	4 113	13,5	43	8,3	3 899	8,0
5.	359	2,5	15 889	2,2	28	12,8	3 052	10,0	58	11,2	4 555	9,3
6.	541	3,8	30 271	4,3	46	21,1	7 573	24,8	54	10,4	4 699	9,6
7.	593	4,2	21 997	3,1	18	8,3	3 220	10,5	47	9,0	4 417	9,0
8.	675	4,8	27 058	3,8	19	8,7	1 690	5,5	16	3,1	1 707	3,5
9.	710	5,0	32 790	4,6	9	4,1	1 543	5,1	20	3,8	2 459	5,0
10.	823	5,8	31 250	4,4	2	,9	1 028	3,4	20	3,8	3 029	6,2
11.	811	5,7	30 773	4,3	4	1,8	1 091	3,6	12	2,3	1 174	2,4
12.	796	5,6	30 664	4,3	2	,9	99	,3	12	2,3	834	1,7
13.	758	5,3	26 393	3,7					10	1,9	202	,4
14.	725	5,1	28 923	4,1					7	1,3	318	,6
15.	661	4,7	28 939	4,1					10	1,9	1 517	3,1
16.	657	4,6	29 917	4,2					5	1,0	139	,3
17.	563	4,0	20 832	2,9					5	1,0	253	,5
18.	554	3,9	21 695	3,1					4	,8	57	,1
19.	483	3,4	17 988	2,5					10	1,9	1 332	2,7
20.	1 842	13,0	98 311	13,9					22	4,2	1 101	2,2
21.	903	6,4	56 055	7,9					14	2,7	631	1,3
22.	803	5,7	60 673	8,6					18	3,5	783	1,6
23.	300	2,1	38 210	5,4					7	1,3	333	,7
24.	131	,9	39 570	5,6					7	1,3	5 986	12,2
	14 176	100,0	709 233	100,0	218	100,0	30 527	100,0	520	100,0	49 015	100,0

TABEL 1 : Bedrag en onderverdeling in percent van de hoofbestanddelen van het totaal belastbaar netto-inkomen (1000F)

PROVINCIE NAMEN

ARRONDISSEMENT NAMEN

KLASSEN VAN TOTAAL BELASTBAAR NETTO-INKOMEN	Totaal belastbaar netto-inkomen				Bedrijfsinkomsten			
	Aangiften		Inkomsten		Aangiften		Inkomsten	
	Aantal	%	Bedrag	%	Aantal	%	Bedrag	%
1. < 100	5 413	4,9	223 516	,3	5 289	4,8	214 470	,3
2. 100 -< 150	1 999	1,8	252 695	,3	1 932	1,8	239 189	,3
3. 150 -< 200	2 340	2,1	409 294	,5	2 256	2,1	387 069	,5
4. 200 -< 250	2 835	2,6	640 159	,8	2 779	2,5	613 141	,8
5. 250 -< 300	3 555	3,2	981 570	1,2	3 530	3,2	951 148	1,2
6. 300 -< 350	4 934	4,5	1 605 423	2,0	4 913	4,5	1 572 785	2,0
7. 350 -< 400	7 267	6,6	2 735 770	3,5	7 248	6,6	2 696 372	3,4
8. 400 -< 450	7 726	7,0	3 284 583	4,2	7 709	7,0	3 245 587	4,1
9. 450 -< 500	7 624	6,9	3 621 538	4,6	7 611	6,9	3 600 855	4,6
10. 500 -< 550	7 124	6,5	3 737 172	4,7	7 113	6,5	3 717 561	4,7
11. 550 -< 600	6 408	5,8	3 681 470	4,7	6 404	5,8	3 670 332	4,7
12. 600 -< 650	5 654	5,1	3 530 973	4,5	5 648	5,1	3 518 995	4,5
13. 650 -< 700	4 912	4,5	3 313 287	4,2	4 910	4,5	3 304 563	4,2
14. 700 -< 750	4 365	4,0	3 161 891	4,0	4 361	4,0	3 157 959	4,0
15. 750 -< 800	3 989	3,6	3 089 402	3,9	3 985	3,6	3 082 784	3,9
16. 800 -< 850	3 423	3,1	2 823 454	3,6	3 420	3,1	2 822 205	3,6
17. 850 -< 900	3 232	2,9	2 826 343	3,6	3 231	2,9	2 834 132	3,6
18. 900 -< 950	2 861	2,6	2 645 960	3,4	2 858	2,6	2 644 715	3,4
19. 950 -< 1000	2 680	2,4	2 613 121	3,3	2 678	2,4	2 616 905	3,3
20. 1000 -< 1250	9 338	8,5	10 393 359	13,2	9 333	8,5	10 407 827	13,3
21. 1250 -< 1500	5 198	4,7	7 102 184	9,0	5 190	4,7	7 114 314	9,1
22. 1500 -< 2000	4 772	4,3	8 116 198	10,3	4 771	4,3	8 134 716	10,4
23. 2000 -< 3000	1 955	1,8	4 572 841	5,8	1 955	1,8	4 576 031	5,8
24. 3000 & +	702	,6	3 316 404	4,2	700	,6	3 295 509	4,2
T O T A A L	110 306	100,0	78 678 607	100,0	109 824	100,0	78 419 164	100,0

AANGIFTEN MET NUL INKOMEN : 237 (NIET IN DE TABEL BEGREPEN)

Bedrag en onderverdeling in percent van de hoofdbestanddelen
van het totaal belastbaar netto-inkomen (1000F)

TABEL 1

P R O V I N C I E N A M E N

A R R O N D I S S E M E N T N A M E N

K L A S S E N	Inkomsten van onroerende goederen				Inkomsten van kapitalen en roerende goederen				Diverse inkomsten			
	Aangiften		Inkomsten		Aangiften		Inkomsten		Aangiften		Inkomsten	
	Aantal	%	Bedrag	%	Aantal	%	Bedrag	%	Aantal	%	Bedrag	%
1.	168	,4	7 708	,3	100	18,1	6 752	9,4	147	8,4	7 351	4,6
2.	130	,3	7 984	,4	20	3,6	2 552	3,6	119	6,8	11 111	6,9
3.	260	,6	15 398	,7	54	9,7	10 308	14,4	137	7,8	14 790	9,2
4.	504	1,2	27 413	1,2	60	10,8	9 916	13,8	128	7,3	14 881	9,2
5.	722	1,8	38 270	1,7	66	11,9	8 704	12,2	125	7,1	13 044	8,1
6.	1 022	2,5	51 454	2,3	81	14,6	9 000	12,6	132	7,5	11 424	7,1
7.	1 351	3,3	69 190	3,1	47	8,5	6 895	9,6	116	6,6	10 380	6,4
8.	1 575	3,8	81 606	3,7	49	8,8	7 175	10,0	96	5,5	10 450	6,5
9.	1 765	4,3	80 112	3,6	47	8,5	4 370	6,1	83	4,7	11 529	7,1
10.	1 992	4,9	89 629	4,0	18	3,2	3 172	4,4	52	3,0	5 908	3,7
11.	1 864	4,5	83 218	3,8	6	1,1	1 135	1,6	40	2,3	3 723	2,3
12.	1 964	4,8	86 131	3,9	3	,5	1 488	2,1	48	2,7	5 070	3,1
13.	1 887	4,6	87 464	3,9					38	2,2	3 330	2,1
14.	1 871	4,6	81 289	3,7					35	2,0	2 394	1,5
15.	1 871	4,6	85 289	3,8					36	2,0	3 498	2,2
16.	1 687	4,1	79 666	3,6					36	2,0	1 812	1,1
17.	1 745	4,3	76 351	3,4					29	1,6	2 232	1,4
18.	1 632	4,0	83 635	3,8					19	1,1	1 323	,8
19.	1 630	4,0	77 063	3,5	1	,2			28	1,6	1 538	1,0
20.	6 021	14,7	303 060	13,7	1	,2	13	,0	91	5,2	7 427	4,6
21.	3 670	8,9	207 921	9,4					80	4,6	7 181	4,4
22.	3 590	8,8	231 431	10,4	1	,2	116	,2	76	4,3	6 158	3,8
23.	1 538	3,7	149 139	6,7					49	2,8	2 638	1,6
24.	565	1,4	117 720	5,3					18	1,0	2 231	1,4
	41 024	100,0	2 218 141	100,0	554	100,0	71 596	100,0	1 758	100,0	161 423	100,0

TABEL 1 : Bedrag en onderverdeling in percent van de hoofdbestanddelen van het totaal belastbaar netto-inkomen (1000F)

PROVINCI E NAMEN

ARRONDISSEMENT PHILIPPEVILLE

KLASSEN VAN TOTAAL BELASTBAAR NETTO-INKOMEN	Totaal belastbaar netto-inkomen				Bedrijfsinkomsten			
	Aangiften		Inkomsten		Aangiften		Inkomsten	
	Aantal	%	Bedrag	%	Aantal	%	Bedrag	%
1. < 100	1 033	4,5	46 190	,3	1 006	4,4	44 623	,3
2. 100 -< 150	398	1,7	50 822	,3	384	1,7	49 072	,3
3. 150 -< 200	553	2,4	96 465	,7	538	2,3	93 202	,6
4. 200 -< 250	774	3,3	175 844	1,2	768	3,3	170 880	1,2
5. 250 -< 300	921	4,0	254 526	1,7	917	4,0	249 522	1,7
6. 300 -< 350	1 300	5,6	423 234	2,9	1 300	5,6	417 653	2,8
7. 350 -< 400	1 814	7,8	682 981	4,6	1 811	7,9	677 886	4,6
8. 400 -< 450	1 902	8,2	807 628	5,5	1 901	8,2	804 307	5,5
9. 450 -< 500	1 819	7,9	863 232	5,8	1 819	7,9	860 902	5,8
10. 500 -< 550	1 644	7,1	861 761	5,8	1 644	7,1	859 419	5,8
11. 550 -< 600	1 396	6,0	802 470	5,4	1 395	6,1	802 714	5,4
12. 600 -< 650	1 211	5,2	756 289	5,1	1 211	5,3	756 218	5,1
13. 650 -< 700	1 058	4,6	712 937	4,8	1 057	4,6	710 266	4,8
14. 700 -< 750	906	3,9	655 858	4,4	906	3,9	657 454	4,5
15. 750 -< 800	816	3,5	631 571	4,3	816	3,5	633 170	4,3
16. 800 -< 850	614	2,7	506 226	3,4	614	2,7	507 269	3,4
17. 850 -< 900	608	2,6	532 149	3,6	608	2,6	531 837	3,6
18. 900 -< 950	528	2,3	488 218	3,3	528	2,3	490 600	3,3
19. 950 -< 1000	460	2,0	448 302	3,0	460	2,0	448 550	3,0
20. 1000 -< 1250	1 554	6,7	1 724 159	11,7	1 554	6,7	1 733 232	11,8
21. 1250 -< 1500	842	3,6	1 147 168	7,8	842	3,7	1 155 423	7,8
22. 1500 -< 2000	649	2,8	1 103 945	7,5	648	2,8	1 102 466	7,5
23. 2000 -< 3000	239	1,0	554 489	3,7	239	1,0	556 432	3,8
24. 3000 & +	87	,4	466 808	3,2	84	,4	420 241	2,9
T O T A A L	23 126	100,0	14 793 272	100,0	23 050	100,0	14 733 338	100,0

AANGIFTEN MET NUL INKOMEN : 55 (NIET IN DE TABEL BEGREPEN)

Bedrag en onderverdeling in percent van de hoofdbestanddelen van het totaal belastbaar netto-inkomen (1000F)

TABEL 1

PROVINCIE NAMEN

ARRONDISSEMENT PHILIPPEVILLE

K L A S S E N	Inkomsten van onroerende goederen				Inkomsten van kapitalen en roerende goederen				Diverse inkomsten			
	Aangiften		Inkomsten		Aangiften		Inkomsten		Aangiften		Inkomsten	
	Aantal	%	Bedrag	%	Aantal	%	Bedrag	%	Aantal	%	Bedrag	%
1.	47	,5	2 235	,7	22	10,1	1 452	11,3	16	7,2	670	3,6
2.	36	,4	1 699	,5	3	1,4	360	2,8	14	6,3	1 610	8,7
3.	73	,8	3 100	,9	11	5,1	1 436	11,2	20	9,0	2 512	13,5
4.	201	2,2	7 584	2,2	19	8,8	1 828	14,2	16	7,2	1 447	7,8
5.	233	2,5	7 995	2,4	10	4,6	1 325	10,3	23	10,4	2 103	11,3
6.	334	3,6	11 264	3,3	13	6,0	1 544	12,0	28	12,7	2 108	11,3
7.	432	4,7	14 989	4,4	37	17,1	2 999	23,3	19	8,6	1 352	7,3
8.	519	5,7	17 269	5,1	46	21,2	714	5,6	14	6,3	1 392	7,5
9.	523	5,7	16 681	4,9	42	19,4	866	6,7	9	4,1	1 157	6,2
10.	566	6,2	19 360	5,7	6	2,8	193	1,5	4	1,8	268	1,4
11.	538	5,9	15 564	4,6	4	1,8	17	,1	6	2,7	343	1,8
12.	505	5,5	14 389	4,2	3	1,4	78	,6	2	,9	96	,5
13.	480	5,2	16 372	4,8					4	1,8	323	1,7
14.	455	5,0	13 012	3,8	1	,5	47	,4	1	,5	29	,2
15.	424	4,6	13 173	3,9					4	1,8	148	,8
16.	367	4,0	12 556	3,7					5	2,3	263	1,4
17.	365	4,0	14 597	4,3								
18.	329	3,6	10 082	3,0					1	,5	8	,0
19.	289	3,1	12 410	3,7					4	1,8	463	2,5
20.	1 090	11,9	39 565	11,7					7	3,2	407	2,2
21.	625	6,8	24 746	7,3					7	3,2	263	1,4
22.	489	5,3	27 365	8,1					11	5,0	932	5,0
23.	188	2,0	12 060	3,6					4	1,8	446	2,4
24.	69	,8	10 724	3,2					2	,9	252	1,4
	9 177	100,0	338 791	100,0	217	100,0	12 859	100,0	221	100,0	18 592	100,0

TABEL 1 : Bedrag en onderverdeling in percent van de hoofdbestanddelen van het totaal belastbaar netto-inkomen (1000F)

PROVINCIE OOST-VLAANDEREN

ARRONDISSEMENT AALST

KLASSEN VAN TOTAAL BELASTBAAR NETTO-INKOMEN	Totaal belastbaar netto-inkomen				Bedrijfsinkomsten			
	Aangiften		Inkomsten		Aangiften		Inkomsten	
	Aantal	%	Bedrag	%	Aantal	%	Bedrag	%
1. < 100	5 546	5,0	235 786	,3	5 397	4,9	226 867	,3
2. 100 -< 150	1 679	1,5	211 467	,3	1 647	1,5	206 390	,3
3. 150 -< 200	2 017	1,8	353 968	,4	1 969	1,8	343 953	,4
4. 200 -< 250	2 491	2,2	562 433	,7	2 466	2,2	551 242	,7
5. 250 -< 300	3 138	2,8	866 188	1,1	3 123	2,8	845 867	1,0
6. 300 -< 350	4 999	4,5	1 631 120	2,0	4 989	4,5	1 602 615	2,0
7. 350 -< 400	6 924	6,2	2 605 496	3,2	6 918	6,3	2 581 731	3,2
8. 400 -< 450	7 428	6,7	3 158 869	3,9	7 422	6,7	3 135 893	3,9
9. 450 -< 500	7 374	6,6	3 502 240	4,3	7 371	6,7	3 482 048	4,3
10. 500 -< 550	6 887	6,2	3 610 322	4,5	6 886	6,2	3 600 836	4,5
11. 550 -< 600	6 314	5,7	3 627 526	4,5	6 312	5,7	3 625 872	4,5
12. 600 -< 650	5 676	5,1	3 544 902	4,4	5 675	5,1	3 545 875	4,4
13. 650 -< 700	4 698	4,2	3 168 512	3,9	4 691	4,2	3 165 032	3,9
14. 700 -< 750	4 319	3,9	3 130 447	3,9	4 316	3,9	3 133 675	3,9
15. 750 -< 800	3 854	3,5	2 985 696	3,7	3 852	3,5	2 993 958	3,7
16. 800 -< 850	3 598	3,2	2 967 687	3,7	3 597	3,3	2 977 843	3,7
17. 850 -< 900	3 535	3,2	3 092 970	3,8	3 535	3,2	3 108 063	3,8
18. 900 -< 950	3 302	3,0	3 052 819	3,8	3 301	3,0	3 066 596	3,8
19. 950 -< 1000	3 073	2,8	2 995 426	3,7	3 072	2,8	3 019 296	3,7
20. 1000 -< 1250	11 112	10,0	12 354 965	15,3	11 110	10,0	12 436 083	15,4
21. 1250 -< 1500	5 880	5,3	8 011 750	9,9	5 879	5,3	8 055 398	10,0
22. 1500 -< 2000	4 650	4,2	7 883 025	9,8	4 649	4,2	7 929 753	9,8
23. 2000 -< 3000	1 850	1,7	4 334 748	5,4	1 849	1,7	4 339 110	5,4
24. 3000 & +	594	,5	2 798 105	3,5	593	,5	2 780 110	3,4
T O T A A L	110 938	100,0	80 686 467	100,0	110 619	100,0	80 754 106	100,0

AANGIFTEN MET NUL INKOMEN : 175 (NIET IN DE TABEL BEGREPEN)

Bedrag en onderverdeling in percent van de hoofbestanddelen
van het totaal belastbaar netto-inkomen (1000F)

TABEL 1

P R O V I N C I E O O S T - V L A A N D E R E N

A R R O N D I S S E M E N T A A L S T

K L A S S E N	Inkomsten van onroerende goederen				Inkomsten van kapitalen en roerende goederen				Diverse inkomsten			
	Aangiften		Inkomsten		Aangiften		Inkomsten		Aangiften		Inkomsten	
	Aantal	%	Bedrag	%	Aantal	%	Bedrag	%	Aantal	%	Bedrag	%
1.	99	,3	3 419	,2	230	53,2	15 473	35,3	53	5,1	2 472	3,1
2.	94	,2	5 216	,3	20	4,6	2 452	5,6	44	4,2	3 787	4,8
3.	181	,5	9 804	,5	24	5,6	2 569	5,9	58	5,5	8 033	10,2
4.	356	,9	21 707	1,1	32	7,4	5 272	12,0	59	5,6	5 341	6,8
5.	558	1,4	30 050	1,6	36	8,3	4 385	10,0	72	6,9	5 903	7,5
6.	838	2,2	44 588	2,4	35	8,1	4 607	10,5	107	10,2	8 700	11,1
7.	1 071	2,8	53 020	2,8	12	2,8	1 572	3,6	85	8,1	6 686	8,5
8.	1 240	3,2	59 253	3,1	14	3,2	1 653	3,8	63	6,0	5 974	7,6
9.	1 381	3,6	70 586	3,7	13	3,0	2 201	5,0	43	4,1	4 020	5,1
10.	1 415	3,6	65 068	3,4	6	1,4	1 383	3,2	31	3,0	2 096	2,7
11.	1 557	4,0	67 458	3,6	4	,9	1 848	4,2	26	2,5	1 796	2,3
12.	1 571	4,0	67 968	3,6	2	,5	173	,4	23	2,2	1 968	2,5
13.	1 597	4,1	77 642	4,1					24	2,3	785	1,0
14.	1 658	4,3	74 649	3,9	2	,5	20	,0	18	1,7	1 153	1,5
15.	1 637	4,2	70 650	3,7	1	,2	171	,4	15	1,4	912	1,2
16.	1 756	4,5	70 725	3,7					16	1,5	782	1,0
17.	1 918	4,9	70 927	3,7					17	1,6	1 239	1,6
18.	1 805	4,6	71 127	3,8					14	1,3	619	,8
19.	1 765	4,5	66 987	3,5					13	1,2	364	,5
20.	6 969	17,9	298 841	15,8	1	,2	2	,0	69	6,6	3 329	4,2
21.	4 066	10,5	204 455	10,8					65	6,2	3 313	4,2
22.	3 418	8,8	196 300	10,4					66	6,3	2 835	3,6
23.	1 416	3,6	123 364	6,5					44	4,2	1 530	1,9
24.	461	1,2	72 570	3,8					21	2,0	5 002	6,4
	38 827	100,0	1 896 374	100,0	432	100,0	43 781	100,0	1 046	100,0	78 639	100,0

TABEL 1: Bedrag en onderverdeling in percent van de hoofdbestanddelen van het totaal belastbaar netto-inkomen (1000F)

PROVINCIE OOST-VLAANDEREN
ARRONDISSEMENT DENDERMONDE

KLASSEN VAN TOTAAL BELASTBAAR NETTO-INKOMEN	Totaal belastbaar netto-inkomen				Bedrijfsinkomsten			
	Aangiften		Inkomsten		Aangiften		Inkomsten	
	Aantal	%	Bedrag	%	Aantal	%	Bedrag	%
1. < 100	3 698	4,9	159 168	,3	3 608	4,8	155 368	,3
2. 100 -< 150	1 268	1,7	158 177	,3	1 237	1,6	152 325	,3
3. 150 -< 200	1 463	1,9	256 634	,5	1 427	1,9	246 631	,5
4. 200 -< 250	1 803	2,4	408 968	,8	1 782	2,4	397 549	,7
5. 250 -< 300	2 285	3,0	629 295	1,2	2 269	3,0	608 625	1,1
6. 300 -< 350	3 419	4,5	1 116 052	2,1	3 413	4,5	1 099 606	2,0
7. 350 -< 400	4 727	6,2	1 779 544	3,3	4 724	6,3	1 755 211	3,2
8. 400 -< 450	4 907	6,5	2 085 439	3,9	4 898	6,5	2 066 020	3,8
9. 450 -< 500	5 027	6,6	2 388 730	4,4	5 023	6,6	2 374 044	4,4
10. 500 -< 550	4 948	6,5	2 595 198	4,8	4 944	6,5	2 591 707	4,8
11. 550 -< 600	4 639	6,1	2 666 451	4,9	4 636	6,1	2 665 418	4,9
12. 600 -< 650	4 117	5,4	2 571 080	4,8	4 115	5,4	2 571 501	4,8
13. 650 -< 700	3 335	4,4	2 248 772	4,2	3 332	4,4	2 252 747	4,2
14. 700 -< 750	2 917	3,8	2 112 745	3,9	2 917	3,9	2 115 728	3,9
15. 750 -< 800	2 591	3,4	2 006 966	3,7	2 589	3,4	2 013 284	3,7
16. 800 -< 850	2 455	3,2	2 023 531	3,7	2 455	3,2	2 030 766	3,8
17. 850 -< 900	2 373	3,1	2 075 745	3,8	2 372	3,1	2 087 956	3,9
18. 900 -< 950	2 198	2,9	2 033 221	3,8	2 197	2,9	2 045 388	3,8
19. 950 -< 1000	2 072	2,7	2 019 047	3,7	2 072	2,7	2 036 514	3,8
20. 1000 -< 1250	7 518	9,9	8 363 762	15,5	7 517	9,9	8 423 681	15,6
21. 1250 -< 1500	3 652	4,8	4 969 606	9,2	3 650	4,8	4 994 983	9,2
22. 1500 -< 2000	2 825	3,7	4 801 400	8,9	2 825	3,7	4 821 260	8,9
23. 2000 -< 3000	1 149	1,5	2 690 181	5,0	1 148	1,5	2 681 447	5,0
24. 3000 & +	403	,5	1 834 318	3,4	403	,5	1 831 407	3,4
T O T A A L	75 789	100,0	53 994 030	100,0	75 553	100,0	54 019 166	100,0

AANGIFTEN MET NUL INKOMEN : 122 (NIET IN DE TABEL BEGREPEN)

Bedrag en onderverdeling in percent van de hoofdbestanddelen
van het totaal belastbaar netto-inkomen (1000F)

TABEL 1

P R O V I N C I E O O S T - V L A A N D E R E N

A R R O N D I S S E M E N T D E N D E R M O N D E

K L A S S E N	Inkomsten van onroerende goederen				Inkomsten van kapitalen en roerende goederen				Diverse inkomsten			
	Aangiften		Inkomsten		Aangiften		Inkomsten		Aangiften		Inkomsten	
	Aantal	%	Bedrag	%	Aantal	%	Bedrag	%	Aantal	%	Bedrag	%
1.	72	,3	3 348	,2	118	38,7	6 317	18,8	37	4,9	1 647	2,7
2.	75	,3	2 909	,2	17	5,6	1 935	5,7	53	7,0	4 946	8,0
3.	134	,5	6 848	,5	27	8,9	4 215	12,5	56	7,4	6 696	10,8
4.	260	1,0	12 406	,9	24	7,9	3 675	10,9	50	6,6	5 480	8,9
5.	448	1,7	25 881	1,9	25	8,2	3 539	10,5	68	9,0	6 739	10,9
6.	604	2,3	31 580	2,3	35	11,5	3 774	11,2	55	7,2	4 196	6,8
7.	779	3,0	45 826	3,3	23	7,5	3 916	11,6	56	7,4	4 363	7,1
8.	839	3,2	47 216	3,4	15	4,9	4 198	12,5	32	4,2	2 845	4,6
9.	929	3,6	52 901	3,8	11	3,6	1 032	3,1	25	3,3	2 943	4,8
10.	999	3,9	48 948	3,5	4	1,3	950	2,8	22	2,9	2 412	3,9
11.	1 132	4,4	53 844	3,9	2	,7	83	,2	19	2,5	975	1,6
12.	1 128	4,4	55 215	4,0	1	,3	7	,0	16	2,1	1 526	2,5
13.	1 104	4,3	48 867	3,5					11	1,4	981	1,6
14.	1 120	4,3	54 544	3,9					12	1,6	669	1,1
15.	1 126	4,4	49 761	3,6					14	1,8	673	1,1
16.	1 199	4,6	56 963	4,1					8	1,1	1 008	1,6
17.	1 218	4,7	55 351	4,0					6	,8	325	,5
18.	1 199	4,6	51 464	3,7	2	,7	12	,0	10	1,3	474	,8
19.	1 155	4,5	44 047	3,2					8	1,1	480	,8
20.	4 590	17,8	209 838	15,1					49	6,5	2 693	4,4
21.	2 506	9,7	142 956	10,3					41	5,4	2 727	4,4
22.	2 049	7,9	139 322	10,0	1	,3	2	,0	65	8,6	2 678	4,3
23.	883	3,4	95 908	6,9					30	4,0	2 724	4,4
24.	311	1,2	51 341	3,7					16	2,1	1 650	2,7
	25 859	100,0	1 387 284	100,0	305	100,0	33 655	100,0	759	100,0	61 850	100,0

TABEL 1 : Bedrag en onderverdeling in percent van de hoofbestanddelen van het totaal belastbaar netto-inkomen (1000F)

PROVINCIE OOST-VLAANDEREN

ARRONDISSEMENT EEKLO

KLASSEN VAN TOTAAL BELASTBAAR NETTO-INKOMEN	Totaal belastbaar netto-inkomen				Bedrijfsinkomsten			
	Aangiften		Inkomsten		Aangiften		Inkomsten	
	Aantal	%	Bedrag	%	Aantal	%	Bedrag	%
1. < 100	1 599	5,1	70 212	,3	1 566	5,0	68 606	,3
2. 100 -< 150	601	1,9	75 637	,3	590	1,9	73 798	,3
3. 150 -< 200	706	2,2	124 449	,6	693	2,2	122 689	,6
4. 200 -< 250	884	2,8	199 717	,9	872	2,8	193 768	,9
5. 250 -< 300	1 102	3,5	304 487	1,4	1 096	3,5	295 856	1,4
6. 300 -< 350	1 541	4,9	501 607	2,3	1 534	4,9	491 716	2,2
7. 350 -< 400	1 897	6,0	713 371	3,3	1 894	6,0	704 323	3,2
8. 400 -< 450	2 021	6,4	859 601	3,9	2 017	6,4	852 610	3,9
9. 450 -< 500	2 133	6,8	1 012 506	4,6	2 131	6,8	1 006 572	4,6
10. 500 -< 550	2 005	6,4	1 051 907	4,8	2 003	6,4	1 047 462	4,8
11. 550 -< 600	1 849	5,9	1 061 625	4,9	1 848	5,9	1 064 698	4,9
12. 600 -< 650	1 550	4,9	968 598	4,4	1 547	4,9	969 084	4,4
13. 650 -< 700	1 323	4,2	891 979	4,1	1 322	4,2	895 881	4,1
14. 700 -< 750	1 181	3,7	856 470	3,9	1 181	3,8	857 326	3,9
15. 750 -< 800	1 116	3,5	864 352	4,0	1 115	3,5	868 984	4,0
16. 800 -< 850	1 044	3,3	860 482	3,9	1 044	3,3	866 605	4,0
17. 850 -< 900	1 045	3,3	914 420	4,2	1 045	3,3	922 938	4,2
18. 900 -< 950	948	3,0	877 222	4,0	948	3,0	879 871	4,0
19. 950 -< 1000	899	2,8	875 953	4,0	897	2,9	884 844	4,0
20. 1000 -< 1250	3 030	9,6	3 368 169	15,4	3 028	9,6	3 395 245	15,5
21. 1250 -< 1500	1 437	4,6	1 951 821	8,9	1 437	4,6	1 965 628	9,0
22. 1500 -< 2000	1 082	3,4	1 840 814	8,4	1 082	3,4	1 847 740	8,4
23. 2000 -< 3000	405	1,3	950 784	4,3	405	1,3	943 451	4,3
24. 3000 & +	146	,5	673 159	3,1	145	,5	666 378	3,0
T O T A A L	31 544	100,0	21 869 342	100,0	31 440	100,0	21 886 073	100,0

AANGIFTEN MET NUL INKOMEN : 73 (NIET IN DE TABEL BEGREPEN)

Bedrag en onderverdeling in percent van de hoofdbestanddelen van het totaal belastbaar netto-inkomen (1000F)

TABEL 1

PROVINCIE OOST-VLAANDEREN

ARRONDISSEMENT EEKLO

K L A S S E N	Inkomsten van onroerende goederen				Inkomsten van kapitalen en roerende goederen				Diverse inkomsten			
	Aangiften		Inkomsten		Aangiften		Inkomsten		Aangiften		Inkomsten	
	Aantal	%	Bedrag	%	Aantal	%	Bedrag	%	Aantal	%	Bedrag	%
1.	40	,4	1 817	,4	59	34,1	3 035	15,0	15	5,6	536	2,0
2.	52	,5	2 180	,4	11	6,4	1 806	8,9	14	5,2	945	3,5
3.	71	,7	2 478	,5	6	3,5	1 036	5,1	16	5,9	2 127	7,8
4.	181	1,7	7 134	1,4	20	11,6	1 570	7,8	18	6,7	2 458	9,0
5.	237	2,3	11 230	2,2	25	14,5	3 344	16,5	21	7,8	1 893	7,0
6.	278	2,7	14 094	2,8	22	12,7	2 990	14,8	25	9,3	2 891	10,6
7.	325	3,1	16 933	3,4	14	8,1	2 013	10,0	25	9,3	2 603	9,6
8.	364	3,5	18 462	3,7	8	4,6	2 241	11,1	19	7,0	1 824	6,7
9.	425	4,1	21 217	4,2	6	3,5	813	4,0	8	3,0	1 044	3,8
10.	441	4,2	20 709	4,1					6	2,2	1 268	4,7
11.	442	4,2	19 941	4,0					7	2,6	734	2,7
12.	442	4,2	18 832	3,8	1	,6	1 204	6,0	5	1,9	725	2,7
13.	456	4,4	16 579	3,3					6	2,2	486	1,8
14.	439	4,2	20 389	4,1					5	1,9	232	,9
15.	466	4,5	19 554	3,9	1	,6	174	,9	5	1,9	359	1,3
16.	442	4,2	16 089	3,2					4	1,5	183	,7
17.	506	4,9	18 778	3,7					5	1,9	189	,7
18.	467	4,5	23 267	4,6					3	1,1	198	,7
19.	472	4,5	15 808	3,2					4	1,5	987	3,6
20.	1 769	17,0	71 456	14,3					19	7,0	1 065	3,9
21.	911	8,7	42 394	8,5					15	5,6	1 229	4,5
22.	783	7,5	44 523	8,9					10	3,7	674	2,5
23.	303	2,9	34 732	6,9					7	2,6	1 749	6,4
24.	116	1,1	22 700	4,5					8	3,0	780	2,9
	10 428	100,0	501 296	100,0	173	100,0	20 226	100,0	270	100,0	27 179	100,0

TABEL 1 : Bedrag en onderverdeling in percent van de hoofbestanddelen van het totaal belastbaar netto-inkomen (1000F)

PROVINCIE OOST-VLAANDEREN

ARRONDISSEMENT GENT

KLASSEN VAN TOTAAL BELASTBAAR NETTO-INKOMEN	Totaal belastbaar netto-inkomen				Bedrijfsinkomsten			
	Aangiften		Inkomsten		Aangiften		Inkomsten	
	Aantal	%	Bedrag	%	Aantal	%	Bedrag	%
1. < 100	10 195	5,0	432 237	,3	9 881	4,8	411 602	,3
2. 100 -< 150	3 563	1,7	446 584	,3	3 452	1,7	425 384	,3
3. 150 -< 200	4 308	2,1	758 357	,5	4 160	2,0	717 466	,5
4. 200 -< 250	5 359	2,6	1 209 878	,8	5 220	2,6	1 151 741	,8
5. 250 -< 300	6 428	3,1	1 772 870	1,2	6 361	3,1	1 707 094	1,1
6. 300 -< 350	8 781	4,3	2 860 121	1,9	8 729	4,3	2 781 505	1,8
7. 350 -< 400	12 461	6,1	4 687 085	3,1	12 429	6,1	4 605 462	3,0
8. 400 -< 450	13 025	6,3	5 537 881	3,6	12 999	6,4	5 479 454	3,6
9. 450 -< 500	13 188	6,4	6 263 549	4,1	13 168	6,4	6 219 780	4,1
10. 500 -< 550	12 617	6,1	6 621 395	4,3	12 604	6,2	6 590 769	4,3
11. 550 -< 600	11 383	5,5	6 543 274	4,3	11 378	5,6	6 528 638	4,3
12. 600 -< 650	10 108	4,9	6 309 171	4,1	10 090	4,9	6 293 910	4,1
13. 650 -< 700	8 862	4,3	5 978 415	3,9	8 852	4,3	5 977 251	3,9
14. 700 -< 750	8 034	3,9	5 821 615	3,8	8 031	3,9	5 827 697	3,8
15. 750 -< 800	7 265	3,5	5 624 936	3,7	7 262	3,5	5 641 800	3,7
16. 800 -< 850	6 607	3,2	5 448 139	3,6	6 601	3,2	5 468 301	3,6
17. 850 -< 900	6 205	3,0	5 427 874	3,5	6 203	3,0	5 462 273	3,6
18. 900 -< 950	5 822	2,8	5 383 055	3,5	5 818	2,8	5 404 870	3,5
19. 950 -< 1000	5 378	2,6	5 242 963	3,4	5 376	2,6	5 274 046	3,4
20. 1000 -< 1250	20 187	9,8	22 476 038	14,7	20 178	9,9	22 607 865	14,8
21. 1250 -< 1500	10 927	5,3	14 887 794	9,7	10 923	5,3	14 993 246	9,8
22. 1500 -< 2000	9 128	4,4	15 519 944	10,1	9 127	4,5	15 590 458	10,2
23. 2000 -< 3000	4 062	2,0	9 573 022	6,2	4 058	2,0	9 530 743	6,2
24. 3000 & +	1 720	,8	8 500 549	5,5	1 717	,8	8 343 702	5,5
T O T A A L	205 613	100,0	153 326 746	100,0	204 617	100,0	153 035 057	100,0

AANGIFTEN MET NUL INKOMEN : 389 (NIET IN DE TABEL BEGREPEN)

Bedrag en onderverdeling in percent van de hoofbestanddelen van het totaal belastbaar netto-inkomen (1000F)

TABEL 1

PROVINCIE OOST-VLAANDEREN

ARRONDISSEMENT GENT

K L A S S E N	Inkomsten van onroerende goederen				Inkomsten van kapitalen en roerende goederen				Diverse inkomsten			
	Aangiften		Inkomsten		Aangiften		Inkomsten		Aangiften		Inkomsten	
	Aantal	%	Bedrag	%	Aantal	%	Bedrag	%	Aantal	%	Bedrag	%
1.	238	,4	15 630	,4	491	35,1	27 155	15,0	143	4,3	6 675	1,7
2.	241	,4	14 327	,4	81	5,8	9 475	5,2	162	4,9	14 758	3,7
3.	408	,6	21 635	,6	110	7,9	17 840	9,8	237	7,1	28 178	7,1
4.	787	1,2	43 014	1,1	130	9,3	17 194	9,5	253	7,6	35 801	9,0
5.	1 229	1,9	69 149	1,8	160	11,4	23 818	13,1	234	7,1	25 751	6,5
6.	1 598	2,4	95 380	2,5	190	13,6	33 569	18,5	214	6,4	21 432	5,4
7.	2 044	3,1	122 724	3,2	102	7,3	21 968	12,1	198	6,0	20 681	5,2
8.	2 141	3,3	118 247	3,1	63	4,5	12 701	7,0	176	5,3	18 807	4,7
9.	2 369	3,6	127 456	3,3	46	3,3	9 043	5,0	133	4,0	14 619	3,7
10.	2 497	3,8	135 458	3,5	9	,6	1 394	,8	105	3,2	9 772	2,5
11.	2 696	4,1	137 255	3,6	2	,1	285	,2	87	2,6	6 955	1,7
12.	2 604	4,0	134 411	3,5	3	,2	894	,5	83	2,5	10 711	2,7
13.	2 582	4,0	129 639	3,4	4	,3	4 592	2,5	77	2,3	5 808	1,5
14.	2 699	4,1	127 358	3,3					62	1,9	4 250	1,1
15.	2 564	3,9	126 453	3,3					70	2,1	4 750	1,2
16.	2 687	4,1	129 022	3,3					63	1,9	3 957	1,0
17.	2 766	4,2	125 003	3,2	3	,2	840	,5	59	1,8	3 150	,8
18.	2 747	4,2	133 546	3,5					53	1,6	3 097	,8
19.	2 653	4,1	126 481	3,3	1	,1	269	,1	59	1,8	4 484	1,1
20.	11 022	16,9	566 010	14,7	2	,1	3	,0	214	6,4	11 633	2,9
21.	6 559	10,1	372 353	9,7					152	4,6	7 208	1,8
22.	5 990	9,2	414 778	10,8					232	7,0	12 326	3,1
23.	2 864	4,4	328 466	8,5	1	,1	5	,0	166	5,0	10 975	2,8
24.	1 277	2,0	237 675	6,2	2	,1	483	,3	86	2,6	112 757	28,3
	65 262	100,0	3 851 470	100,0	1 400	100,0	181 528	100,0	3 318	100,0	398 535	100,0

TABEL 1 : Bedrag en onderverdeling in percent van de hoofdbestanddelen van het totaal belastbaar netto-inkomen (1000F)

PROVINCIE OOST-VLAANDEREN

ARRONDISSEMENT OUDENAARDE

KLASSEN VAN TOTAAL BELASTBAAR NETTO-INKOMEN	Totaal belastbaar netto-inkomen				Bedrijfsinkomsten			
	Aangiften		Inkomsten		Aangiften		Inkomsten	
	Aantal	%	Bedrag	%	Aantal	%	Bedrag	%
1. < 100	2 240	4,7	96 544	,3	2 158	4,6	91 466	,3
2. 100 -< 150	776	1,6	97 629	,3	755	1,6	93 928	,3
3. 150 -< 200	989	2,1	173 422	,5	970	2,1	168 989	,5
4. 200 -< 250	1 299	2,7	292 556	,9	1 284	2,7	284 833	,9
5. 250 -< 300	1 544	3,3	425 642	1,3	1 537	3,3	411 828	1,2
6. 300 -< 350	2 298	4,9	751 117	2,3	2 283	4,8	732 456	2,2
7. 350 -< 400	3 074	6,5	1 155 763	3,5	3 069	6,5	1 141 621	3,4
8. 400 -< 450	3 225	6,8	1 373 611	4,1	3 225	6,8	1 364 397	4,1
9. 450 -< 500	3 239	6,8	1 538 266	4,6	3 238	6,9	1 532 400	4,6
10. 500 -< 550	3 140	6,6	1 647 904	5,0	3 138	6,7	1 642 656	5,0
11. 550 -< 600	2 746	5,8	1 578 617	4,8	2 745	5,8	1 579 431	4,8
12. 600 -< 650	2 393	5,1	1 493 097	4,5	2 392	5,1	1 496 970	4,5
13. 650 -< 700	1 929	4,1	1 300 983	3,9	1 928	4,1	1 300 695	3,9
14. 700 -< 750	1 702	3,6	1 234 083	3,7	1 701	3,6	1 238 149	3,7
15. 750 -< 800	1 663	3,5	1 287 550	3,9	1 661	3,5	1 296 359	3,9
16. 800 -< 850	1 468	3,1	1 211 253	3,7	1 467	3,1	1 216 462	3,7
17. 850 -< 900	1 519	3,2	1 328 733	4,0	1 518	3,2	1 339 949	4,0
18. 900 -< 950	1 577	3,3	1 458 453	4,4	1 577	3,3	1 470 055	4,4
19. 950 -< 1000	1 381	2,9	1 346 242	4,1	1 381	2,9	1 358 023	4,1
20. 1000 -< 1250	4 537	9,6	5 027 228	15,2	4 537	9,6	5 067 351	15,3
21. 1250 -< 1500	2 121	4,5	2 879 422	8,7	2 121	4,5	2 897 125	8,7
22. 1500 -< 2000	1 541	3,3	2 618 357	7,9	1 541	3,3	2 635 087	7,9
23. 2000 -< 3000	648	1,4	1 519 461	4,6	646	1,4	1 509 737	4,6
24. 3000 & +	270	,6	1 282 114	3,9	270	,6	1 281 025	3,9
T O T A A L	47 319	100,0	33 118 047	100,0	47 142	100,0	33 150 992	100,0

AANGIFTEN MET NUL INKOMEN : 105 (NIET IN DE TABEL BEGREPEN)

Bedrag en onderverdeling in percent van de hoofdbestanddelen van het totaal belastbaar netto-inkomen (1000F)

TABEL 1

PROVINCIE OOST-VLAANDEREN

ARRONDISSEMENT OUDENAARDE

K L A S S E N	Inkomsten van onroerende goederen				Inkomsten van kapitalen en roerende goederen				Diverse inkomsten			
	Aangiften		Inkomsten		Aangiften		Inkomsten		Aangiften		Inkomsten	
	Aantal	%	Bedrag	%	Aantal	%	Bedrag	%	Aantal	%	Bedrag	%
1.	62	,4	4 512	,6	108	42,9	7 754	26,4	17	4,3	1 003	2,8
2.	71	,4	3 187	,4	12	4,8	1 513	5,1	27	6,9	2 413	6,8
3.	119	,7	6 138	,8	16	6,3	2 284	7,8	12	3,1	1 420	4,0
4.	275	1,7	10 464	1,4	27	10,7	3 018	10,3	25	6,4	3 052	8,6
5.	344	2,1	15 313	2,1	30	11,9	3 399	11,6	42	10,7	3 753	10,6
6.	452	2,8	24 399	3,3	25	9,9	5 084	17,3	55	14,0	4 892	13,8
7.	541	3,3	26 930	3,7	12	4,8	1 710	5,8	42	10,7	3 214	9,1
8.	543	3,4	26 685	3,6	4	1,6	900	3,1	18	4,6	1 251	3,5
9.	569	3,5	24 148	3,3	14	5,6	3 131	10,7	10	2,5	1 911	5,4
10.	623	3,8	28 787	3,9	2	,8	542	1,8	16	4,1	1 740	4,9
11.	617	3,8	23 709	3,2	2	,8	45	,2	13	3,3	1 698	4,8
12.	693	4,3	26 873	3,7					6	1,5	596	1,7
13.	630	3,9	30 424	4,2					7	1,8	296	,8
14.	638	3,9	24 767	3,4					6	1,5	297	,8
15.	736	4,5	27 113	3,7					3	,8	59	,2
16.	727	4,5	28 351	3,9					7	1,8	247	,7
17.	833	5,1	28 502	3,9					2	,5	580	1,6
18.	917	5,7	29 806	4,1					4	1,0	193	,5
19.	821	5,1	25 046	3,4					5	1,3	257	,7
20.	2 774	17,1	105 363	14,4					21	5,3	559	1,6
21.	1 405	8,7	71 960	9,8					16	4,1	2 538	7,1
22.	1 108	6,8	61 765	8,4					21	5,3	2 177	6,1
23.	497	3,1	53 198	7,3					12	3,1	292	,8
24.	207	1,3	24 536	3,4					6	1,5	1 064	3,0
	16 202	100,0	731 976	100,0	252	100,0	29 380	100,0	393	100,0	35 502	100,0

TABEL 1 : Bedrag en onderverdeling in percent van de hoofdbestanddelen van het totaal belastbaar netto-inkomen (1000F)

P R O V I N C I E O O S T - V L A A N D E R E N
A R R O N D I S S E M E N T S I N T - N I K L A A S

KLASSEN VAN TOTAAL BELASTBAAR NETTO-INKOMEN	Totaal belastbaar netto-inkomen				Bedrijfsinkomsten			
	Aangiften		Inkomsten		Aangiften		Inkomsten	
	Aantal	%	Bedrag	%	Aantal	%	Bedrag	%
1. < 100	4 225	4,8	187 760	,3	4 112	4,7	181 936	,3
2. 100 -< 150	1 462	1,7	183 357	,3	1 419	1,6	176 460	,3
3. 150 -< 200	1 758	2,0	308 380	,5	1 711	1,9	296 322	,5
4. 200 -< 250	2 170	2,5	490 946	,8	2 140	2,4	473 077	,7
5. 250 -< 300	2 478	2,8	683 710	1,1	2 460	2,8	666 690	1,0
6. 300 -< 350	3 850	4,4	1 254 987	2,0	3 838	4,4	1 227 886	1,9
7. 350 -< 400	5 480	6,2	2 061 580	3,2	5 472	6,2	2 035 175	3,2
8. 400 -< 450	5 448	6,2	2 315 043	3,6	5 443	6,2	2 293 918	3,6
9. 450 -< 500	5 563	6,3	2 642 300	4,1	5 552	6,3	2 622 843	4,1
10. 500 -< 550	5 424	6,1	2 847 816	4,4	5 420	6,1	2 837 310	4,4
11. 550 -< 600	5 433	6,1	3 123 041	4,9	5 431	6,2	3 118 426	4,9
12. 600 -< 650	4 800	5,4	2 999 241	4,7	4 800	5,4	3 001 873	4,7
13. 650 -< 700	4 101	4,6	2 764 989	4,3	4 099	4,6	2 766 150	4,3
14. 700 -< 750	3 635	4,1	2 633 839	4,1	3 634	4,1	2 643 297	4,1
15. 750 -< 800	3 235	3,7	2 506 173	3,9	3 235	3,7	2 513 253	3,9
16. 800 -< 850	3 029	3,4	2 497 657	3,9	3 027	3,4	2 512 315	3,9
17. 850 -< 900	2 796	3,2	2 447 341	3,8	2 793	3,2	2 461 574	3,8
18. 900 -< 950	2 610	3,0	2 414 392	3,8	2 609	3,0	2 427 179	3,8
19. 950 -< 1000	2 433	2,8	2 372 196	3,7	2 433	2,8	2 389 678	3,7
20. 1000 -< 1250	8 691	9,8	9 660 772	15,1	8 686	9,9	9 724 408	15,2
21. 1250 -< 1500	4 474	5,1	6 094 608	9,5	4 472	5,1	6 136 587	9,6
22. 1500 -< 2000	3 488	3,9	5 924 534	9,2	3 487	4,0	5 942 380	9,3
23. 2000 -< 3000	1 396	1,6	3 271 782	5,1	1 396	1,6	3 262 730	5,1
24. 3000 & +	493	,6	2 395 387	3,7	493	,6	2 381 941	3,7
T O T A A L	88 472	100,0	64 081 831	100,0	88 162	100,0	64 093 408	100,0

AANGIFTEN MET NUL INKOMEN : 189 (NIET IN DE TABEL BEGREPEN)

Bedrag en onderverdeling in percent van de hoofdbestanddelen
van het totaal belastbaar netto-inkomen (1000F)

TABEL 1

P R O V I N C I E O O S T - V L A A N D E R E N

A R R O N D I S S E M E N T S I N T - N I K L A A S

K L A S S E N	Inkomsten van onroerende goederen				Inkomsten van kapitalen en roerende goederen				Diverse inkomsten			
	Aangiften		Inkomsten		Aangiften		Inkomsten		Aangiften		Inkomsten	
	Aantal	%	Bedrag	%	Aantal	%	Bedrag	%	Aantal	%	Bedrag	%
1.	85	,3	4 961	,3	157	42,5	8 039	18,6	56	5,9	2 589	3,3
2.	85	,3	4 758	,3	17	4,6	2 505	5,8	54	5,6	5 096	6,5
3.	143	,5	8 175	,5	32	8,7	5 628	13,0	62	6,5	7 388	9,4
4.	323	1,1	15 830	1,0	32	8,7	5 525	12,8	67	7,0	8 045	10,2
5.	436	1,5	24 113	1,5	33	8,9	5 192	12,0	60	6,3	7 387	9,4
6.	663	2,2	40 626	2,5	43	11,7	7 554	17,5	99	10,3	7 766	9,8
7.	825	2,8	50 060	3,0	17	4,6	2 798	6,5	82	8,6	6 929	8,8
8.	947	3,2	53 570	3,3	11	3,0	2 837	6,6	49	5,1	4 796	6,1
9.	1 078	3,6	62 049	3,8	14	3,8	1 703	3,9	42	4,4	3 255	4,1
10.	1 128	3,8	61 567	3,8	4	1,1	459	1,1	23	2,4	2 023	2,6
11.	1 324	4,4	66 885	4,1	1	,3	37	,1	26	2,7	2 983	3,8
12.	1 370	4,6	64 435	3,9	3	,8	228	,5	19	2,0	1 043	1,3
13.	1 291	4,3	68 141	4,2	1	,3	190	,4	25	2,6	2 065	2,6
14.	1 389	4,6	64 127	3,9					15	1,6	956	1,2
15.	1 359	4,5	66 202	4,0					16	1,7	1 763	2,2
16.	1 434	4,8	57 940	3,5					16	1,7	925	1,2
17.	1 403	4,7	66 034	4,0	2	,5	431	1,0	10	1,0	507	,6
18.	1 400	4,7	61 419	3,7					14	1,5	579	,7
19.	1 358	4,5	56 579	3,4					10	1,0	545	,7
20.	5 153	17,2	248 203	15,1					53	5,5	2 349	3,0
21.	2 956	9,9	159 651	9,7					51	5,3	2 390	3,0
22.	2 484	8,3	178 424	10,9	1	,3	2	,0	66	6,9	2 769	3,5
23.	991	3,3	100 128	6,1					35	3,7	4 507	5,7
24.	374	1,2	57 716	3,5	1	,3	1	,0	7	,7	267	,3
	29 999	100,0	1 641 593	100,0	369	100,0	43 129	100,0	957	100,0	78 922	100,0

TABEL 1 : Bedrag en onderverdeling in percent van de hoofbestanddelen van het totaal belastbaar netto-inkomen (1000F)

PROVINCIE WEST-VLAANDEREN

ARRONDISSEMENT BRUGGE

KLASSEN VAN TOTAAL BELASTBAAR NETTO-INKOMEN	Totaal belastbaar netto-inkomen				Bedrijfsinkomsten			
	Aangiften		Inkomsten		Aangiften		Inkomsten	
	Aantal	%	Bedrag	%	Aantal	%	Bedrag	%
1. < 100	6 098	5,5	256 196	,3	5 925	5,3	248 067	,3
2. 100 -< 150	2 015	1,8	253 556	,3	1 971	1,8	247 282	,3
3. 150 -< 200	2 383	2,1	418 982	,5	2 290	2,1	397 155	,5
4. 200 -< 250	3 002	2,7	678 380	,8	2 937	2,6	649 058	,8
5. 250 -< 300	3 810	3,4	1 051 223	1,3	3 768	3,4	1 010 587	1,3
6. 300 -< 350	5 394	4,8	1 754 260	2,2	5 357	4,8	1 703 081	2,1
7. 350 -< 400	6 976	6,3	2 626 885	3,3	6 949	6,3	2 581 530	3,2
8. 400 -< 450	7 130	6,4	3 032 875	3,8	7 119	6,4	2 991 715	3,7
9. 450 -< 500	7 206	6,5	3 419 523	4,2	7 192	6,5	3 384 829	4,2
10. 500 -< 550	6 699	6,0	3 515 211	4,4	6 692	6,0	3 492 703	4,4
11. 550 -< 600	6 479	5,8	3 722 589	4,6	6 466	5,8	3 697 209	4,6
12. 600 -< 650	5 731	5,1	3 578 440	4,4	5 722	5,2	3 565 063	4,5
13. 650 -< 700	4 703	4,2	3 171 813	3,9	4 696	4,2	3 159 748	4,0
14. 700 -< 750	4 223	3,8	3 058 843	3,8	4 215	3,8	3 048 965	3,8
15. 750 -< 800	3 785	3,4	2 933 089	3,6	3 782	3,4	2 925 451	3,7
16. 800 -< 850	3 489	3,1	2 878 443	3,6	3 487	3,1	2 872 730	3,6
17. 850 -< 900	3 237	2,9	2 831 590	3,5	3 233	2,9	2 818 132	3,5
18. 900 -< 950	3 311	3,0	3 061 458	3,8	3 311	3,0	3 067 240	3,8
19. 950 -< 1000	2 931	2,6	2 856 204	3,5	2 927	2,6	2 860 076	3,6
20. 1000 -< 1250	10 537	9,5	11 717 149	14,5	10 525	9,5	11 724 590	14,7
21. 1250 -< 1500	5 312	4,8	7 232 392	9,0	5 305	4,8	7 215 558	9,0
22. 1500 -< 2000	4 302	3,9	7 314 371	9,1	4 296	3,9	7 234 936	9,1
23. 2000 -< 3000	1 839	1,6	4 354 515	5,4	1 825	1,6	4 237 424	5,3
24. 3000 & +	896	,8	4 874 300	6,0	893	,8	4 738 659	5,9
T O T A A L	111 488	100,0	80 592 287	100,0	110 883	100,0	79 871 788	100,0

AANGIFTEN MET NUL INKOMEN : 447 (NIET IN DE TABEL BEGREPEN)

Bedrag en onderverdeling in percent van de hoofdbestanddelen van het totaal belastbaar netto-inkomen (1000F)

TABEL 1

PROVINCIE WEST-VLAANDEREN

ARRONDISSEMENT BRUGGE

K L A S S E N	Inkomsten van onroerende goederen				Inkomsten van kapitalen en roerende goederen				Diverse inkomsten			
	Aangiften		Inkomsten		Aangiften		Inkomsten		Aangiften		Inkomsten	
	Aantal	%	Bedrag	%	Aantal	%	Bedrag	%	Aantal	%	Bedrag	%
1.	190	,5	10 148	,3	285	32,2	15 656	14,7	54	3,4	2 337	1,5
2.	152	,4	9 372	,3	32	3,6	3 637	3,4	68	4,3	5 363	3,4
3.	261	,7	17 834	,6	73	8,2	14 021	13,2	104	6,6	13 127	8,4
4.	479	1,2	29 173	1,0	108	12,2	13 413	12,6	102	6,4	14 275	9,1
5.	780	2,0	47 989	1,7	115	13,0	13 588	12,8	130	8,2	14 113	9,0
6.	1 049	2,7	71 158	2,4	120	13,6	16 967	16,0	137	8,7	12 932	8,3
7.	1 174	3,1	80 220	2,8	60	6,8	11 827	11,1	134	8,5	11 884	7,6
8.	1 308	3,4	83 843	2,9	46	5,2	6 986	6,6	102	6,4	9 579	6,1
9.	1 406	3,7	95 649	3,3	30	3,4	6 121	5,8	68	4,3	8 042	5,1
10.	1 583	4,1	92 210	3,2	7	,8	2 254	2,1	55	3,5	6 388	4,1
11.	1 736	4,5	107 186	3,7	3	,3	1 129	1,1	42	2,7	5 689	3,6
12.	1 616	4,2	94 863	3,3	3	,3	51	,0	37	2,3	3 352	2,1
13.	1 567	4,1	90 999	3,1					29	1,8	3 415	2,2
14.	1 655	4,3	94 048	3,2	1	,1	615	,6	40	2,5	5 499	3,5
15.	1 592	4,2	97 768	3,4	1	,1	34	,0	35	2,2	2 246	1,4
16.	1 695	4,4	98 742	3,4	1	,1	34	,0	24	1,5	1 812	1,2
17.	1 664	4,3	101 915	3,5					32	2,0	1 575	1,0
18.	1 797	4,7	97 455	3,4					26	1,6	1 973	1,3
19.	1 651	4,3	92 647	3,2					25	1,6	1 877	1,2
20.	6 449	16,8	388 915	13,4					95	6,0	7 903	5,1
21.	3 532	9,2	268 819	9,2					78	4,9	4 211	2,7
22.	3 010	7,8	332 592	11,4					84	5,3	4 023	2,6
23.	1 333	3,5	269 365	9,3					51	3,2	7 021	4,5
24.	667	1,7	233 925	8,0					31	2,0	7 785	5,0
	38 346	100,0	2 906 835	100,0	885	100,0	106 333	100,0	1 583	100,0	156 421	100,0

TABEL 1 : Bedrag en onderverdeling in percent van de hoofdbestanddelen van het totaal belastbaar netto-inkomen (1000F)

PROVINCIE WEST-VLAANDEREN

ARRONDISSEMENT DIKSMUIDE

KLASSEN VAN TOTAAL BELASTBAAR NETTO-INKOMEN	Totaal belastbaar netto-inkomen				Bedrijfsinkomsten			
	Aangiften		Inkomsten		Aangiften		Inkomsten	
	Aantal	%	Bedrag	%	Aantal	%	Bedrag	%
1. < 100	1 080	5,7	47 974	,4	1 031	5,5	44 998	,4
2. 100 -< 150	405	2,1	51 014	,4	402	2,1	50 153	,4
3. 150 -< 200	542	2,9	95 939	,8	533	2,8	93 522	,8
4. 200 -< 250	689	3,7	155 732	1,4	683	3,6	149 531	1,3
5. 250 -< 300	796	4,2	219 383	1,9	795	4,2	213 675	1,9
6. 300 -< 350	1 146	6,1	371 559	3,2	1 145	6,1	363 227	3,2
7. 350 -< 400	1 282	6,8	481 374	4,2	1 279	6,8	474 956	4,1
8. 400 -< 450	1 454	7,7	618 667	5,4	1 454	7,7	614 857	5,4
9. 450 -< 500	1 452	7,7	689 035	6,0	1 452	7,7	687 032	6,0
10. 500 -< 550	1 325	7,0	695 532	6,1	1 325	7,1	695 857	6,1
11. 550 -< 600	1 243	6,6	713 510	6,2	1 243	6,6	716 758	6,3
12. 600 -< 650	998	5,3	622 884	5,4	998	5,3	623 868	5,4
13. 650 -< 700	735	3,9	495 364	4,3	735	3,9	499 571	4,4
14. 700 -< 750	644	3,4	466 457	4,1	644	3,4	470 145	4,1
15. 750 -< 800	586	3,1	454 300	4,0	586	3,1	458 351	4,0
16. 800 -< 850	578	3,1	476 743	4,2	578	3,1	480 807	4,2
17. 850 -< 900	592	3,1	517 233	4,5	592	3,2	523 945	4,6
18. 900 -< 950	539	2,9	497 959	4,3	539	2,9	501 296	4,4
19. 950 -< 1000	414	2,2	403 399	3,5	414	2,2	406 855	3,5
20. 1000 -< 1250	1 319	7,0	1 449 169	12,6	1 319	7,0	1 457 211	12,7
21. 1250 -< 1500	487	2,6	660 052	5,8	487	2,6	662 998	5,8
22. 1500 -< 2000	355	1,9	603 562	5,3	354	1,9	604 510	5,3
23. 2000 -< 3000	127	,7	303 148	2,6	127	,7	295 668	2,6
24. 3000 & +	73	,4	385 592	3,4	73	,4	376 402	3,3
T O T A A L	18 861	100,0	11 475 581	100,0	18 788	100,0	11 466 193	100,0

AANGIFTEN MET NUL INKOMEN : 85 (NIET IN DE TABEL BEGREPEN)

Bedrag en onderverdeling in percent van de hoofdbestanddelen van het totaal belastbaar netto-inkomen (1000F)

TABEL 1

PROVINCIE WEST-VLAANDEREN

ARRONDISSEMENT DIKSMUIDE

K L A S S E N	Inkomsten van onroerende goederen				Inkomsten van kapitalen en roerende goederen				Diverse inkomsten			
	Aangiften		Inkomsten		Aangiften		Inkomsten		Aangiften		Inkomsten	
	Aantal	%	Bedrag	%	Aantal	%	Bedrag	%	Aantal	%	Bedrag	%
1.	31	,5	1 674	,6	81	35,2	6 366	26,1	6	5,1	411	4,3
2.	36	,6	1 029	,4	8	3,5	879	3,6	4	3,4	340	3,6
3.	84	1,3	3 159	1,1	11	4,8	729	3,0	15	12,8	1 840	19,3
4.	183	2,9	6 317	2,3	27	11,7	1 768	7,2	12	10,3	1 504	15,8
5.	214	3,4	7 381	2,6	30	13,0	3 185	13,1	3	2,6	240	2,5
6.	242	3,8	10 435	3,7	33	14,3	4 795	19,7	11	9,4	874	9,2
7.	244	3,8	12 326	4,4	17	7,4	2 318	9,5	8	6,8	580	6,1
8.	255	4,0	12 591	4,5	16	7,0	2 854	11,7	4	3,4	247	2,6
9.	314	4,9	12 386	4,4	6	2,6	1 356	5,6	7	6,0	437	4,6
10.	319	5,0	13 223	4,7					4	3,4	142	1,5
11.	381	6,0	12 462	4,5					4	3,4	233	2,4
12.	346	5,4	11 718	4,2					3	2,6	62	,7
13.	305	4,8	8 421	3,0					3	2,6	69	,7
14.	292	4,6	10 071	3,6								
15.	292	4,6	8 861	3,2					2	1,7	17	,2
16.	332	5,2	11 600	4,2	1	,4	148	,6	1	,9	40	,4
17.	347	5,4	10 849	3,9					3	2,6	177	1,9
18.	344	5,4	12 291	4,4					3	2,6	187	2,0
19.	236	3,7	6 847	2,5					3	2,6	138	1,5
20.	841	13,2	34 459	12,3					9	7,7	229	2,4
21.	339	5,3	18 112	6,5					6	5,1	236	2,5
22.	248	3,9	18 902	6,8					2	1,7	69	,7
23.	91	1,4	18 524	6,6					4	3,4	1 445	15,2
24.	51	,8	15 589	5,6								
	6 367	100,0	279 227	100,0	230	100,0	24 398	100,0	117	100,0	9 517	100,0

TABEL 1 : Bedrag en onderverdeling in percent van de hoofdbestanddelen van het totaal belastbaar netto-inkomen (1000F)

PROVINCI E WEST - V L A A N D E R E N

A R R O N D I S S E M E N T I E P E R

KLASSEN VAN TOTAAL BELASTBAAR NETTO-INKOMEN	Totaal belastbaar netto-inkomen				Bedrijfsinkomsten			
	Aangiften		Inkomsten		Aangiften		Inkomsten	
	Aantal	%	Bedrag	%	Aantal	%	Bedrag	%
1. < 100	2 537	5,9	108 368	,4	2 459	5,8	103 127	,4
2. 100 -< 150	808	1,9	101 390	,4	790	1,8	98 574	,4
3. 150 -< 200	1 015	2,4	178 950	,7	1 001	2,3	174 133	,6
4. 200 -< 250	1 411	3,3	319 433	1,2	1 401	3,3	305 651	1,1
5. 250 -< 300	1 676	3,9	461 040	1,7	1 666	3,9	439 021	1,6
6. 300 -< 350	2 253	5,3	733 001	2,7	2 250	5,3	711 285	2,6
7. 350 -< 400	3 209	7,5	1 209 521	4,5	3 209	7,5	1 195 102	4,4
8. 400 -< 450	3 161	7,4	1 343 601	5,0	3 161	7,4	1 338 402	5,0
9. 450 -< 500	3 034	7,1	1 439 685	5,3	3 032	7,1	1 439 826	5,3
10. 500 -< 550	2 869	6,7	1 505 668	5,6	2 866	6,7	1 506 651	5,6
11. 550 -< 600	2 766	6,5	1 589 237	5,9	2 765	6,5	1 591 534	5,9
12. 600 -< 650	2 281	5,3	1 423 994	5,3	2 280	5,3	1 428 222	5,3
13. 650 -< 700	1 829	4,3	1 233 353	4,6	1 828	4,3	1 235 955	4,6
14. 700 -< 750	1 630	3,8	1 179 727	4,4	1 630	3,8	1 186 905	4,4
15. 750 -< 800	1 456	3,4	1 128 623	4,2	1 455	3,4	1 136 272	4,2
16. 800 -< 850	1 331	3,1	1 097 728	4,1	1 330	3,1	1 107 768	4,1
17. 850 -< 900	1 201	2,8	1 050 748	3,9	1 201	2,8	1 062 078	3,9
18. 900 -< 950	1 269	3,0	1 173 237	4,3	1 269	3,0	1 182 708	4,4
19. 950 -< 1000	1 118	2,6	1 089 408	4,0	1 118	2,6	1 103 465	4,1
20. 1000 -< 1250	3 320	7,7	3 662 166	13,6	3 319	7,8	3 686 333	13,6
21. 1250 -< 1500	1 246	2,9	1 688 924	6,3	1 245	2,9	1 690 158	6,3
22. 1500 -< 2000	878	2,0	1 488 237	5,5	878	2,1	1 492 670	5,5
23. 2000 -< 3000	377	,9	889 726	3,3	377	,9	887 535	3,3
24. 3000 & +	197	,5	913 575	3,4	197	,5	906 368	3,4
T O T A A L	42 872	100,0	27 009 340	100,0	42 727	100,0	27 009 743	100,0

AANGIFTEN MET NUL INKOMEN : 151 (NIET IN DE TABEL BEGREPEN)

Bedrag en onderverdeling in percent van de hoofdbestanddelen
van het totaal belastbaar netto-inkomen (1000F)

TABEL 1

P R O V I N C I E W E S T - V L A A N D E R E N

A R R O N D I S S E M E N T I E P E R

K L A S S E N	Inkomsten van onroerende goederen				Inkomsten van kapitalen en roerende goederen				Diverse inkomsten			
	Aangiften		Inkomsten		Aangiften		Inkomsten		Aangiften		Inkomsten	
	Aantal	%	Bedrag	%	Aantal	%	Bedrag	%	Aantal	%	Bedrag	%
1.	87	,6	3 454	,6	125	27,5	7 611	17,0	27	8,2	1 266	5,0
2.	57	,4	2 229	,4	19	4,2	2 024	4,5	18	5,5	1 757	6,9
3.	169	1,2	5 896	1,0	17	3,7	2 073	4,6	18	5,5	2 037	8,0
4.	453	3,1	15 381	2,6	77	17,0	4 934	11,0	21	6,4	1 502	5,9
5.	570	3,9	23 910	4,0	91	20,0	9 332	20,8	20	6,1	1 924	7,6
6.	582	4,0	26 854	4,5	56	12,3	7 271	16,2	37	11,2	2 416	9,5
7.	561	3,9	24 543	4,1	29	6,4	4 031	9,0	36	10,9	2 744	10,8
8.	537	3,7	20 561	3,5	20	4,4	2 802	6,2	20	6,1	1 699	6,7
9.	577	4,0	22 152	3,7	14	3,1	2 842	6,3	7	2,1	468	1,8
10.	651	4,5	24 856	4,2	2	,4	138	,3	9	2,7	1 167	4,6
11.	734	5,1	27 765	4,7	2	,4	404	,9	8	2,4	458	1,8
12.	676	4,7	20 995	3,5	1	,2	1 342	3,0	9	2,7	258	1,0
13.	664	4,6	23 563	4,0					7	2,1	363	1,4
14.	708	4,9	22 921	3,9					7	2,1	251	1,0
15.	704	4,9	23 236	3,9					4	1,2	117	,5
16.	686	4,7	21 260	3,6	1	,2	29	,1	8	2,4	250	1,0
17.	660	4,6	18 391	3,1					10	3,0	318	1,3
18.	734	5,1	22 993	3,9					2	,6	20	,1
19.	651	4,5	17 491	2,9					2	,6	55	,2
20.	2 033	14,1	78 120	13,2					17	5,2	1 106	4,4
21.	881	6,1	52 448	8,8					14	4,3	1 098	4,3
22.	638	4,4	44 443	7,5					14	4,3	360	1,4
23.	277	1,9	25 345	4,3					10	3,0	546	2,2
24.	158	1,1	25 069	4,2					4	1,2	3 177	12,5
	14 448	100,0	593 876	100,0	454	100,0	44 833	100,0	329	100,0	25 357	100,0

TABEL 1 : Bedrag en onderverdeling in percent van de hoofbestanddelen van het totaal belastbaar netto-inkomen (1000F)

PROVINCIE WEST-VLAANDEREN

ARRONDISSEMENT KORTRIJK

KLASSEN VAN TOTAAL BELASTBAAR NETTO-INKOMEN	Totaal belastbaar netto-inkomen				Bedrijfsinkomsten			
	Aangiften		Inkomsten		Aangiften		Inkomsten	
	Aantal	%	Bedrag	%	Aantal	%	Bedrag	%
1. < 100	6 261	5,4	264 213	,3	6 015	5,2	250 548	,3
2. 100 -< 150	1 984	1,7	249 624	,3	1 936	1,7	241 737	,3
3. 150 -< 200	2 234	1,9	392 481	,5	2 180	1,9	378 437	,5
4. 200 -< 250	2 681	2,3	605 736	,7	2 643	2,3	583 456	,7
5. 250 -< 300	3 388	2,9	933 961	1,1	3 354	2,9	896 614	1,1
6. 300 -< 350	4 685	4,1	1 529 576	1,8	4 670	4,1	1 490 161	1,8
7. 350 -< 400	7 212	6,3	2 715 567	3,3	7 197	6,3	2 680 339	3,2
8. 400 -< 450	7 381	6,4	3 137 109	3,8	7 375	6,4	3 114 489	3,8
9. 450 -< 500	7 442	6,5	3 535 883	4,3	7 434	6,5	3 523 621	4,3
10. 500 -< 550	7 593	6,6	3 988 251	4,8	7 583	6,6	3 987 765	4,8
11. 550 -< 600	7 073	6,1	4 063 251	4,9	7 070	6,2	4 068 880	4,9
12. 600 -< 650	5 811	5,0	3 626 871	4,4	5 809	5,1	3 639 401	4,4
13. 650 -< 700	4 795	4,2	3 234 012	3,9	4 789	4,2	3 245 323	3,9
14. 700 -< 750	4 313	3,7	3 125 780	3,8	4 312	3,8	3 135 774	3,8
15. 750 -< 800	4 088	3,6	3 167 541	3,8	4 083	3,6	3 184 635	3,8
16. 800 -< 850	3 888	3,4	3 207 634	3,9	3 887	3,4	3 238 369	3,9
17. 850 -< 900	3 913	3,4	3 422 916	4,1	3 913	3,4	3 462 862	4,2
18. 900 -< 950	3 697	3,2	3 419 700	4,1	3 697	3,2	3 456 275	4,2
19. 950 -< 1000	3 601	3,1	3 508 855	4,2	3 600	3,1	3 545 479	4,3
20. 1000 -< 1250	11 656	10,1	12 892 684	15,6	11 652	10,2	13 006 060	15,7
21. 1250 -< 1500	5 030	4,4	6 839 164	8,3	5 029	4,4	6 891 458	8,3
22. 1500 -< 2000	3 750	3,3	6 374 184	7,7	3 750	3,3	6 385 919	7,7
23. 2000 -< 3000	1 753	1,5	4 164 418	5,0	1 752	1,5	4 122 796	5,0
24. 3000 & +	881	,8	4 428 237	5,3	881	,8	4 373 474	5,3
T O T A A L	115 110	100,0	82 827 648	100,0	114 611	100,0	82 903 872	100,0

AANGIFTEN MET NUL INKOMEN : 363 (NIET IN DE TABEL BEGREPEN)

Bedrag en onderverdeling in percent van de hoofdbestanddelen
van het totaal belastbaar netto-inkomen (1000F)

TABEL 1

PROVINCIE WEST-VLAANDEREN

ARRONDISSEMENT KORTRIJK

K L A S S E N	Inkomsten van onroerende goederen				Inkomsten van kapitalen en roerende goederen				Diverse inkomsten			
	Aangiften		Inkomsten		Aangiften		Inkomsten		Aangiften		Inkomsten	
	Aantal	%	Bedrag	%	Aantal	%	Bedrag	%	Aantal	%	Bedrag	%
1.	164	,4	7 633	,4	413	43,4	24 122	23,1	50	4,4	2 638	2,8
2.	100	,2	5 894	,3	37	3,9	6 014	5,8	52	4,6	4 866	5,1
3.	236	,6	12 971	,6	68	7,2	10 604	10,2	80	7,0	8 838	9,2
4.	519	1,3	28 071	1,3	79	8,3	9 494	9,1	75	6,6	7 790	8,1
5.	771	1,9	41 747	2,0	96	10,1	13 036	12,5	104	9,1	10 853	11,3
6.	970	2,3	57 267	2,7	106	11,1	13 620	13,1	109	9,6	8 730	9,1
7.	1 192	2,9	65 064	3,1	64	6,7	11 141	10,7	89	7,8	7 676	8,0
8.	1 244	3,0	62 540	2,9	37	3,9	7 324	7,0	50	4,4	5 077	5,3
9.	1 440	3,5	70 533	3,3	27	2,8	3 812	3,7	48	4,2	7 271	7,6
10.	1 623	3,9	76 234	3,6	9	,9	1 107	1,1	29	2,6	2 658	2,8
11.	1 814	4,4	76 948	3,6	4	,4	176	,2	31	2,7	3 372	3,5
12.	1 684	4,1	70 835	3,3	2	,2	647	,6	27	2,4	2 012	2,1
13.	1 636	4,0	74 689	3,5	1	,1	476	,5	29	2,6	1 907	2,0
14.	1 847	4,5	79 527	3,7	3	,3	706	,7	18	1,6	1 113	1,2
15.	1 958	4,7	77 433	3,6	1	,1	738	,7	25	2,2	1 735	1,8
16.	2 054	5,0	79 830	3,8	2	,2	137	,1	23	2,0	674	,7
17.	2 249	5,4	78 724	3,7	1	,1	829	,8	18	1,6	1 220	1,3
18.	2 240	5,4	83 837	3,9					21	1,8	521	,5
19.	2 204	5,3	77 454	3,6					18	1,6	913	1,0
20.	7 385	17,8	310 501	14,6					62	5,5	2 223	2,3
21.	3 457	8,3	182 439	8,6					63	5,5	3 056	3,2
22.	2 678	6,5	201 638	9,5	1	,1	272	,3	62	5,5	2 529	2,6
23.	1 290	3,1	166 054	7,8					34	3,0	2 489	2,6
24.	652	1,6	135 422	6,4					20	1,8	5 511	5,8
	41 407	100,0	2 123 285	100,0	951	100,0	104 255	100,0	1 137	100,0	95 672	100,0

TABEL 1 : Bedrag en onderverdeling in percent van de hoofdbestanddelen van het totaal belastbaar netto-inkomen (1000F)

PROVINCIE WEST-VLAANDEREN

ARRONDISSEMENT OOSTENDE

KLASSEN VAN TOTAAL BELASTBAAR NETTO-INKOMEN	Totaal belastbaar netto-inkomen				Bedrijfsinkomsten			
	Aangiften		Inkomsten		Aangiften		Inkomsten	
	Aantal	%	Bedrag	%	Aantal	%	Bedrag	%
1. < 100	3 028	5,1	138 066	,3	2 964	5,0	134 686	,3
2. 100 -< 150	1 171	2,0	147 603	,4	1 140	1,9	141 176	,4
3. 150 -< 200	1 326	2,2	233 927	,6	1 261	2,1	218 203	,6
4. 200 -< 250	1 744	2,9	393 902	1,0	1 706	2,9	374 535	,9
5. 250 -< 300	2 192	3,7	604 880	1,5	2 168	3,6	579 708	1,5
6. 300 -< 350	3 192	5,3	1 039 412	2,6	3 168	5,3	1 006 291	2,5
7. 350 -< 400	4 229	7,1	1 590 554	4,0	4 213	7,1	1 553 368	3,9
8. 400 -< 450	4 145	6,9	1 762 844	4,4	4 140	7,0	1 734 178	4,4
9. 450 -< 500	4 102	6,9	1 947 145	4,9	4 092	6,9	1 926 026	4,9
10. 500 -< 550	3 922	6,6	2 058 641	5,2	3 914	6,6	2 035 948	5,1
11. 550 -< 600	3 686	6,2	2 117 715	5,3	3 681	6,2	2 103 320	5,3
12. 600 -< 650	3 202	5,4	1 998 555	5,0	3 200	5,4	1 991 447	5,0
13. 650 -< 700	2 743	4,6	1 849 229	4,6	2 741	4,6	1 841 403	4,7
14. 700 -< 750	2 414	4,0	1 749 516	4,4	2 411	4,1	1 738 242	4,4
15. 750 -< 800	2 186	3,7	1 693 090	4,2	2 185	3,7	1 697 069	4,3
16. 800 -< 850	1 874	3,1	1 545 363	3,9	1 872	3,1	1 542 577	3,9
17. 850 -< 900	1 786	3,0	1 561 534	3,9	1 785	3,0	1 566 718	4,0
18. 900 -< 950	1 552	2,6	1 435 555	3,6	1 551	2,6	1 433 847	3,6
19. 950 -< 1000	1 489	2,5	1 451 369	3,6	1 489	2,5	1 458 805	3,7
20. 1000 -< 1250	4 933	8,3	5 467 991	13,7	4 930	8,3	5 465 174	13,8
21. 1250 -< 1500	2 271	3,8	3 086 997	7,7	2 267	3,8	3 066 130	7,8
22. 1500 -< 2000	1 569	2,6	2 653 870	6,6	1 568	2,6	2 628 902	6,6
23. 2000 -< 3000	717	1,2	1 689 601	4,2	717	1,2	1 642 954	4,2
24. 3000 & +	314	,5	1 725 948	4,3	314	,5	1 678 872	4,2
T O T A A L	59 787	100,0	39 943 307	100,0	59 477	100,0	39 559 579	100,0

AANGIFTEN MET NUL INKOMEN : 188 (NIET IN DE TABEL BEGREPEN)

Bedrag en onderverdeling in percent van de hoofdbestanddelen van het totaal belastbaar netto-inkomen (1000F)

TABEL 1

PROVINCIE WEST-VLAANDEREN

ARRONDISSEMENT OOSTENDE

K L A S S E N	Inkomsten van onroerende goederen				Inkomsten van kapitalen en roerende goederen				Diverse inkomsten			
	Aangiften		Inkomsten		Aangiften		Inkomsten		Aangiften		Inkomsten	
	Aantal	%	Bedrag	%	Aantal	%	Bedrag	%	Aantal	%	Bedrag	%
1.	90	,5	4 752	,3	105	20,8	6 070	10,6	48	5,0	2 120	2,2
2.	88	,5	7 266	,5	16	3,2	2 183	3,8	66	6,9	5 315	5,6
3.	127	,7	10 395	,8	40	7,9	4 758	8,3	90	9,4	11 843	12,4
4.	273	1,5	16 961	1,2	64	12,7	7 063	12,4	75	7,9	10 030	10,5
5.	373	2,0	24 159	1,8	89	17,6	11 177	19,6	82	8,6	10 506	11,0
6.	587	3,1	41 342	3,0	94	18,6	11 372	19,9	80	8,4	8 628	9,0
7.	722	3,8	53 492	3,9	41	8,1	6 048	10,6	79	8,3	7 210	7,5
8.	732	3,9	52 817	3,9	30	5,9	4 952	8,7	53	5,6	6 560	6,9
9.	815	4,3	54 538	4,0	19	3,8	1 939	3,4	39	4,1	4 703	4,9
10.	909	4,8	61 251	4,5	3	,6	1 086	1,9	36	3,8	5 491	5,7
11.	943	5,0	60 632	4,4	2	,4	341	,6	32	3,4	3 178	3,3
12.	902	4,8	52 958	3,9	2	,4	87	,2	17	1,8	1 311	1,4
13.	895	4,8	50 459	3,7					21	2,2	1 658	1,7
14.	911	4,8	61 134	4,5					9	,9	306	,3
15.	876	4,7	44 335	3,2					14	1,5	672	,7
16.	858	4,6	47 584	3,5					16	1,7	1 414	1,5
17.	856	4,6	46 135	3,4					10	1,0	240	,3
18.	811	4,3	46 054	3,4					8	,8	998	1,0
19.	824	4,4	38 988	2,9					8	,8	975	1,0
20.	2 905	15,5	177 123	13,0					57	6,0	2 911	3,0
21.	1 483	7,9	120 153	8,8					44	4,6	3 752	3,9
22.	1 077	5,7	115 451	8,5					41	4,3	3 243	3,4
23.	497	2,6	95 842	7,0					19	2,0	1 834	1,9
24.	238	1,3	81 794	6,0					9	,9	843	,9
	18 792	100,0	1 365 615	100,0	505	100,0	57 076	100,0	953	100,0	95 741	100,0

TABEL 1 : Bedrag en onderverdeling in percent van de hoofbestanddelen van het totaal belastbaar netto-inkomen (1000F)

PROVINCIE WEST-VLAANDEREN

ARRONDISSEMENT ROESELARE

KLASSEN VAN TOTAAL BELASTBAAR NETTO-INKOMEN	Totaal belastbaar netto-inkomen				Bedrijfsinkomsten			
	Aangiften		Inkomsten		Aangiften		Inkomsten	
	Aantal	%	Bedrag	%	Aantal	%	Bedrag	%
1. < 100	3 448	6,0	139 946	,4	3 369	5,9	136 047	,3
2. 100 -< 150	1 090	1,9	136 525	,3	1 068	1,9	133 554	,3
3. 150 -< 200	1 255	2,2	219 273	,6	1 232	2,2	214 174	,5
4. 200 -< 250	1 407	2,5	316 867	,8	1 390	2,4	310 246	,8
5. 250 -< 300	1 878	3,3	517 563	1,3	1 866	3,3	500 262	1,3
6. 300 -< 350	2 617	4,6	851 902	2,2	2 612	4,6	833 470	2,1
7. 350 -< 400	3 494	6,1	1 315 523	3,3	3 490	6,1	1 301 689	3,3
8. 400 -< 450	3 769	6,6	1 602 814	4,1	3 765	6,6	1 591 416	4,0
9. 450 -< 500	3 630	6,4	1 724 807	4,4	3 628	6,4	1 718 544	4,4
10. 500 -< 550	3 781	6,6	1 986 827	5,0	3 780	6,6	1 989 715	5,1
11. 550 -< 600	3 722	6,5	2 138 824	5,4	3 722	6,5	2 148 133	5,5
12. 600 -< 650	2 979	5,2	1 857 255	4,7	2 978	5,2	1 865 015	4,7
13. 650 -< 700	2 442	4,3	1 646 590	4,2	2 440	4,3	1 650 971	4,2
14. 700 -< 750	2 104	3,7	1 524 401	3,9	2 104	3,7	1 530 577	3,9
15. 750 -< 800	1 920	3,4	1 488 350	3,8	1 920	3,4	1 496 431	3,8
16. 800 -< 850	1 779	3,1	1 466 977	3,7	1 779	3,1	1 482 171	3,8
17. 850 -< 900	1 777	3,1	1 554 701	3,9	1 776	3,1	1 571 386	4,0
18. 900 -< 950	1 807	3,2	1 670 580	4,2	1 804	3,2	1 685 366	4,3
19. 950 -< 1000	1 637	2,9	1 594 931	4,0	1 637	2,9	1 609 506	4,1
20. 1000 -< 1250	5 524	9,7	6 109 023	15,5	5 520	9,7	6 154 213	15,6
21. 1250 -< 1500	2 236	3,9	3 045 679	7,7	2 235	3,9	3 053 495	7,8
22. 1500 -< 2000	1 680	2,9	2 841 293	7,2	1 680	3,0	2 832 010	7,2
23. 2000 -< 3000	681	1,2	1 601 144	4,1	680	1,2	1 566 189	4,0
24. 3000 & +	385	,7	2 068 069	5,2	385	,7	2 023 315	5,1
T O T A A L	57 042	100,0	39 419 864	100,0	56 860	100,0	39 397 895	100,0

AANGIFTEN MET NUL INKOMEN : 216 (NIET IN DE TABEL BEGREPEN)

Bedrag en onderverdeling in percent van de hoofdbestanden
van het totaal belastbaar netto-inkomen (1000F)

TABEL 1

P R O V I N C I E W E S T - V L A A N D E R E N

A R R O N D I S S E M E N T R O E S E L A R E

K L A S S E N	Inkomsten van onroerende goederen				Inkomsten van kapitalen en roerende goederen				Diverse inkomsten			
	Aangiften		Inkomsten		Aangiften		Inkomsten		Aangiften		Inkomsten	
	Aantal	%	Bedrag	%	Aantal	%	Bedrag	%	Aantal	%	Bedrag	%
1.	99	,5	4 011	,4	154	41,6	7 999	21,1	14	3,5	536	1,5
2.	76	,4	3 139	,3	27	7,3	2 445	6,5	24	5,9	2 344	6,3
3.	140	,7	6 036	,6	23	6,2	3 244	8,6	31	7,7	3 484	9,4
4.	271	1,4	11 980	1,1	29	7,8	3 813	10,1	22	5,4	2 500	6,8
5.	438	2,2	22 862	2,2	39	10,5	5 059	13,4	12	3,0	1 448	3,9
6.	472	2,4	25 842	2,4	40	10,8	6 176	16,3	36	8,9	3 860	10,4
7.	562	2,8	29 012	2,7	18	4,9	3 934	10,4	29	7,2	2 708	7,3
8.	620	3,1	32 205	3,0	18	4,9	2 876	7,6	19	4,7	1 152	3,1
9.	761	3,8	39 292	3,7	13	3,5	1 320	3,5	29	7,2	2 323	6,3
10.	891	4,5	34 286	3,2	4	1,1	429	1,1	17	4,2	1 050	2,8
11.	967	4,9	35 527	3,4	4	1,1	492	1,3	11	2,7	744	2,0
12.	884	4,4	32 877	3,1					8	2,0	586	1,6
13.	854	4,3	40 668	3,9	1	,3	51	,1	8	2,0	256	,7
14.	914	4,6	37 291	3,5					10	2,5	1 570	4,2
15.	891	4,5	35 420	3,4					6	1,5	571	1,5
16.	938	4,7	31 365	3,0					5	1,2	484	1,3
17.	1 045	5,2	36 205	3,4					12	3,0	561	1,5
18.	1 037	5,2	37 902	3,6					7	1,7	791	2,1
19.	1 011	5,1	37 891	3,6					6	1,5	288	,8
20.	3 503	17,6	149 268	14,1					30	7,4	1 398	3,8
21.	1 499	7,5	97 078	9,2					28	6,9	1 101	3,0
22.	1 206	6,1	106 731	10,1					22	5,4	1 141	3,1
23.	520	2,6	81 977	7,8					12	3,0	5 561	15,0
24.	311	1,6	87 357	8,3					6	1,5	494	1,3
	19 910	100,0	1 056 222	100,0	370	100,0	37 838	100,0	404	100,0	36 951	100,0

TABEL 1: Bedrag en onderverdeling in percent van de hoofdbestanddelen van het totaal belastbaar netto-inkomen (1000F)

PROVINCIE WEST-VLAANDEREN

ARRONDISSEMENT TIELT

KLASSEN VAN TOTAAL BELASTBAAR NETTO-INKOMEN	Totaal belastbaar netto-inkomen				Bedrijfsinkomsten			
	Aangiften		Inkomsten		Aangiften		Inkomsten	
	Aantal	%	Bedrag	%	Aantal	%	Bedrag	%
1. < 100	1 702	5,0	73 444	,3	1 639	4,9	71 135	,3
2. 100 -< 150	682	2,0	85 367	,4	673	2,0	84 565	,4
3. 150 -< 200	804	2,4	140 766	,6	798	2,4	139 675	,6
4. 200 -< 250	936	2,8	212 538	,9	929	2,8	207 285	,9
5. 250 -< 300	1 158	3,4	319 166	1,4	1 155	3,4	308 992	1,3
6. 300 -< 350	1 683	5,0	545 566	2,4	1 680	5,0	533 052	2,3
7. 350 -< 400	1 962	5,8	740 126	3,2	1 958	5,8	729 322	3,2
8. 400 -< 450	2 143	6,4	910 913	4,0	2 142	6,4	906 959	4,0
9. 450 -< 500	2 175	6,4	1 033 846	4,5	2 175	6,5	1 033 273	4,5
10. 500 -< 550	2 392	7,1	1 255 983	5,5	2 391	7,1	1 260 674	5,5
11. 550 -< 600	2 303	6,8	1 323 360	5,8	2 303	6,8	1 329 094	5,8
12. 600 -< 650	1 840	5,5	1 148 076	5,0	1 840	5,5	1 154 617	5,0
13. 650 -< 700	1 382	4,1	931 254	4,1	1 381	4,1	937 026	4,1
14. 700 -< 750	1 213	3,6	877 492	3,8	1 213	3,6	884 686	3,9
15. 750 -< 800	1 106	3,3	856 821	3,7	1 105	3,3	862 564	3,8
16. 800 -< 850	1 095	3,2	904 056	3,9	1 095	3,3	914 892	4,0
17. 850 -< 900	1 079	3,2	944 920	4,1	1 079	3,2	956 771	4,2
18. 900 -< 950	1 194	3,5	1 104 426	4,8	1 194	3,5	1 116 727	4,9
19. 950 -< 1000	1 115	3,3	1 086 557	4,7	1 115	3,3	1 097 110	4,8
20. 1000 -< 1250	3 167	9,4	3 490 885	15,2	3 167	9,4	3 522 506	15,4
21. 1250 -< 1500	1 211	3,6	1 644 975	7,2	1 211	3,6	1 653 620	7,2
22. 1500 -< 2000	814	2,4	1 375 214	6,0	813	2,4	1 368 203	6,0
23. 2000 -< 3000	389	1,2	917 660	4,0	389	1,2	903 044	3,9
24. 3000 & +	194	,6	974 989	4,3	192	,6	934 814	4,1
T O T A A L	33 739	100,0	22 898 400	100,0	33 637	100,0	22 910 606	100,0

AANGIFTEN MET NUL INKOMEN : 168 (NIET IN DE TABEL BEGREPEN)

Bedrag en onderverdeling in percent van de hoofdbestanddelen
van het totaal belastbaar netto-inkomen (1000F)

TABEL 1

P R O V I N C I E W E S T - V L A A N D E R E N

A R R O N D I S S E M E N T T I E L T

K L A S S E N	Inkomsten van onroerende goederen				Inkomsten van kapitalen en roerende goederen				Diverse inkomsten			
	Aangiften		Inkomsten		Aangiften		Inkomsten		Aangiften		Inkomsten	
	Aantal	%	Bedrag	%	Aantal	%	Bedrag	%	Aantal	%	Bedrag	%
1.	86	,7	3 011	,5	71	38,6	3 571	18,2	7	3,3	336	1,5
2.	66	,6	2 236	,4	6	3,3	886	4,5	5	2,3	279	1,2
3.	107	,9	3 512	,6	11	6,0	1 571	8,0	5	2,3	450	2,0
4.	210	1,8	8 819	1,5	19	10,3	2 678	13,7	13	6,1	950	4,2
5.	291	2,4	14 105	2,3	24	13,0	3 238	16,5	14	6,5	1 255	5,6
6.	367	3,1	19 533	3,2	22	12,0	2 572	13,1	24	11,2	1 827	8,1
7.	383	3,2	22 406	3,7	10	5,4	1 244	6,3	16	7,5	1 168	5,2
8.	367	3,1	17 264	2,9	6	3,3	1 574	8,0	12	5,6	864	3,9
9.	480	4,0	23 318	3,9	11	6,0	1 513	7,7	5	2,3	212	,9
10.	510	4,3	20 851	3,4	2	1,1	9	,0	10	4,7	595	2,7
11.	599	5,0	20 499	3,4	2	1,1	746	3,8	6	2,8	196	,9
12.	592	4,9	20 278	3,4					3	1,4	325	1,4
13.	506	4,2	18 850	3,1					8	3,7	662	3,0
14.	506	4,2	19 006	3,1					7	3,3	270	1,2
15.	517	4,3	21 876	3,6					6	2,8	307	1,4
16.	604	5,0	21 754	3,6					6	2,8	499	2,2
17.	645	5,4	23 698	3,9								
18.	715	6,0	23 174	3,8					4	1,9	110	,5
19.	668	5,6	24 314	4,0					5	2,3	277	1,2
20.	1 931	16,1	79 718	13,2					19	8,9	1 231	5,5
21.	795	6,6	49 952	8,3					9	4,2	296	1,3
22.	593	4,9	53 031	8,8					11	5,1	783	3,5
23.	297	2,5	44 206	7,3					7	3,3	554	2,5
24.	150	1,3	49 092	8,1					12	5,6	8 984	40,1
	11 985	100,0	604 503	100,0	184	100,0	19 602	100,0	214	100,0	22 430	100,0

TABEL 1 : Bedrag en onderverdeling in percent van de hoofdbestanddelen van het totaal belastbaar netto-inkomen (1000F)

PROVINCIE WEST-VLAANDEREN

ARRONDISSEMENT VEURNE

KLASSEN VAN TOTAAL BELASTBAAR NETTO-INKOMEN	Totaal belastbaar netto-inkomen				Bedrijfsinkomsten			
	Aangiften		Inkomsten		Aangiften		Inkomsten	
	Aantal	%	Bedrag	%	Aantal	%	Bedrag	%
1. < 100	1 346	6,0	55 028	,4	1 323	5,9	53 639	,4
2. 100 -< 150	378	1,7	46 963	,3	374	1,7	45 569	,3
3. 150 -< 200	496	2,2	87 268	,6	490	2,2	84 484	,6
4. 200 -< 250	738	3,3	166 584	1,1	722	3,2	158 501	1,1
5. 250 -< 300	951	4,2	262 242	1,7	943	4,2	251 539	1,7
6. 300 -< 350	1 425	6,3	461 861	3,0	1 415	6,3	443 758	2,9
7. 350 -< 400	1 526	6,8	574 272	3,8	1 521	6,8	563 258	3,7
8. 400 -< 450	1 630	7,2	693 655	4,5	1 628	7,2	682 613	4,5
9. 450 -< 500	1 551	6,9	735 103	4,8	1 550	6,9	723 779	4,8
10. 500 -< 550	1 453	6,4	762 606	5,0	1 452	6,5	755 297	5,0
11. 550 -< 600	1 253	5,6	720 461	4,7	1 252	5,6	712 213	4,7
12. 600 -< 650	1 075	4,8	671 271	4,4	1 075	4,8	664 606	4,4
13. 650 -< 700	951	4,2	641 215	4,2	949	4,2	633 112	4,2
14. 700 -< 750	841	3,7	609 018	4,0	840	3,7	603 335	4,0
15. 750 -< 800	718	3,2	556 933	3,6	716	3,2	553 003	3,7
16. 800 -< 850	701	3,1	578 326	3,8	701	3,1	576 727	3,8
17. 850 -< 900	645	2,9	563 922	3,7	644	2,9	563 055	3,7
18. 900 -< 950	567	2,5	524 489	3,4	567	2,5	521 309	3,5
19. 950 -< 1000	526	2,3	512 184	3,4	525	2,3	510 607	3,4
20. 1000 -< 1250	1 697	7,5	1 883 219	12,3	1 696	7,5	1 870 582	12,4
21. 1250 -< 1500	860	3,8	1 170 322	7,7	860	3,8	1 162 888	7,7
22. 1500 -< 2000	691	3,1	1 175 741	7,7	690	3,1	1 166 104	7,7
23. 2000 -< 3000	360	1,6	843 531	5,5	360	1,6	816 415	5,4
24. 3000 & +	185	,8	975 257	6,4	184	,8	948 749	6,3
T O T A A L	22 564	100,0	15 271 471	100,0	22 477	100,0	15 065 142	100,0

AANGIFTEN MET NUL INKOMEN : 64 (NIET IN DE TABEL BEGREPEN)

Bedrag en onderverdeling in percent van de hoofdbestanddelen
van het totaal belastbaar netto-inkomen (1000F)

TABEL 1

PROVINCIE WEST-VLAANDEREN

ARRONDISSEMENT VEURNE

K L A S S E N	Inkomsten van onroerende goederen				Inkomsten van kapitalen en roerende goederen				Diverse inkomsten			
	Aangiften		Inkomsten		Aangiften		Inkomsten		Aangiften		Inkomsten	
	Aantal	%	Bedrag	%	Aantal	%	Bedrag	%	Aantal	%	Bedrag	%
1.	29	,4	1 111	,2	43	13,6	1 947	5,3	14	5,4	598	2,0
2.	31	,4	1 885	,3	13	4,1	1 047	2,9	5	1,9	507	1,7
3.	62	,8	2 882	,5	21	6,6	2 479	6,8	14	5,4	1 446	4,8
4.	133	1,7	7 768	1,3	38	12,0	3 743	10,3	20	7,7	2 913	9,7
5.	225	2,9	14 499	2,5	58	18,4	6 501	17,8	13	5,0	1 302	4,3
6.	315	4,1	19 321	3,3	74	23,4	9 179	25,1	27	10,4	2 264	7,5
7.	273	3,6	17 013	2,9	33	10,4	5 795	15,9	21	8,1	1 773	5,9
8.	314	4,1	22 287	3,8	18	5,7	3 629	9,9	14	5,4	1 211	4,0
9.	363	4,7	25 959	4,4	14	4,4	1 453	4,0	10	3,8	1 165	3,9
10.	383	5,0	24 323	4,1	4	1,3	729	2,0	10	3,8	1 069	3,6
11.	378	4,9	23 899	4,1					3	1,2	54	,2
12.	389	5,1	25 548	4,4					7	2,7	195	,6
13.	358	4,7	22 017	3,8					8	3,1	1 131	3,8
14.	348	4,6	21 988	3,7					6	2,3	102	,3
15.	328	4,3	18 827	3,2					8	3,1	448	1,5
16.	350	4,6	18 109	3,1					5	1,9	804	2,7
17.	306	4,0	17 423	3,0					6	2,3	218	,7
18.	318	4,2	19 065	3,2					5	1,9	1 110	3,7
19.	293	3,8	16 131	2,7					3	1,2	1 121	3,7
20.	996	13,0	75 466	12,9					22	8,5	2 347	7,8
21.	541	7,1	50 087	8,5					10	3,8	381	1,3
22.	500	6,5	51 961	8,9					15	5,8	1 497	5,0
23.	264	3,5	49 876	8,5					10	3,8	583	1,9
24.	146	1,9	39 550	6,7					4	1,5	5 822	19,4
	7 643	100,0	586 995	100,0	316	100,0	36 502	100,0	260	100,0	30 061	100,0

TABEL 1: Bedrag en onderverdeling in percent van de hoofdbestanddelen van het totaal belastbaar netto-inkomen (1000F)

I N K O M S T E N D E R N I E T V E R B L I J F H O U D E R S

KLASSEN VAN TOTAAL BELASTBAAR NETTO-INKOMEN	Totaal belastbaar netto-inkomen				Bedrijfsinkomsten			
	Aangiften		Inkomsten		Aangiften		Inkomsten	
	Aantal	%	Bedrag	%	Aantal	%	Bedrag	%
1. < 100	806	5,1	43 254	,2	635	4,5	33 499	,2
2. 100 -< 150	648	4,1	81 054	,4	347	2,4	42 307	,2
3. 150 -< 200	552	3,5	96 578	,5	342	2,4	59 416	,3
4. 200 -< 250	555	3,5	124 632	,6	394	2,8	87 893	,5
5. 250 -< 300	539	3,4	148 346	,7	397	2,8	108 468	,6
6. 300 -< 350	475	3,0	154 405	,8	405	2,9	129 653	,7
7. 350 -< 400	549	3,5	206 682	1,0	468	3,3	176 183	,9
8. 400 -< 450	587	3,7	249 127	1,3	515	3,6	215 500	1,1
9. 450 -< 500	524	3,3	248 270	1,2	478	3,4	222 946	1,2
10. 500 -< 550	513	3,3	270 036	1,4	473	3,3	245 008	1,3
11. 550 -< 600	481	3,1	276 630	1,4	452	3,2	256 041	1,3
12. 600 -< 650	483	3,1	302 128	1,5	464	3,3	289 554	1,5
13. 650 -< 700	420	2,7	282 948	1,4	405	2,9	271 629	1,4
14. 700 -< 750	353	2,3	256 073	1,3	342	2,4	247 428	1,3
15. 750 -< 800	363	2,3	281 428	1,4	343	2,4	265 393	1,4
16. 800 -< 850	341	2,2	281 169	1,4	328	2,3	267 018	1,4
17. 850 -< 900	302	1,9	263 865	1,3	294	2,1	254 146	1,3
18. 900 -< 950	276	1,8	255 086	1,3	266	1,9	242 948	1,3
19. 950 -< 1000	255	1,6	248 298	1,2	250	1,8	240 997	1,3
20. 1000 -< 1250	1 172	7,5	1 312 214	6,6	1 151	8,1	1 275 250	6,6
21. 1250 -< 1500	997	6,4	1 372 601	6,9	973	6,9	1 336 291	6,9
22. 1500 -< 2000	1 493	9,5	2 575 017	13,0	1 474	10,4	2 542 562	13,2
23. 2000 -< 3000	1 671	10,7	4 065 246	20,5	1 656	11,7	4 031 269	21,0
24. 3000 & +	1 330	8,5	6 479 069	32,6	1 316	9,3	6 398 740	33,3
T O T A A L	15 685	100,0	19 874 156	100,0	14 168	100,0	19 240 139	100,0

AANGIFTEN MET NUL INKOMEN : 154 (NIET IN DE TABEL BEGREPEN)

TABEL 2 : Onderverdeling in percent van het bedrag der inkomens naargelang aard en aantal aangiften per klasse van het totaal belastbaar netto-inkomen

H E T R I J K

KLASSEN VAN TOTAAL BELASTBAAR NETTO-INKOMEN (1000F)	Inkomsten van onroerende goederen		Inkomsten van kapitalen en roerende goederen		Bedrijfs- inkomsten		Diverse inkomsten	
	Aantal	Bedrag	Aantal	Bedrag	Aantal	Bedrag	Aantal	Bedrag
1. < 100	2,57	3,60	2,95	4,19	97,63	96,20	1,90	2,08
2. 100 -< 150	6,97	3,56	1,57	1,64	96,93	95,07	5,20	3,76
3. 150 -< 200	10,27	3,52	2,16	2,31	96,04	94,20	5,70	4,15
4. 200 -< 250	16,23	3,85	2,34	1,55	97,77	95,56	4,48	2,53
5. 250 -< 300	19,68	4,01	2,16	1,23	98,81	96,27	3,90	1,59
6. 300 -< 350	19,68	3,48	1,86	,89	99,41	97,24	3,08	,93
7. 350 -< 400	16,92	2,48	,80	,34	99,70	98,45	1,91	,52
8. 400 -< 450	18,39	2,35	,83	,22	99,81	98,89	1,23	,32
9. 450 -< 500	20,32	2,26	,79	,13	99,85	99,22	,95	,24
10. 500 -< 550	23,13	2,25	,31	,06	99,88	99,46	,78	,17
11. 550 -< 600	26,74	2,33	,15	,03	99,89	99,63	,71	,14
12. 600 -< 650	30,01	2,37	,05	,02	99,90	99,70	,71	,12
13. 650 -< 700	34,07	2,50	,02	,01	99,91	99,78	,73	,11
14. 700 -< 750	38,62	2,60	,02	,01	99,92	99,88	,73	,10
15. 750 -< 800	42,44	2,66	,01	,01	99,92	99,97	,81	,10
16. 800 -< 850	46,57	2,70	,01	,00	99,92	100,09	,74	,08
17. 850 -< 900	49,95	2,71	,01	,01	99,94	100,22	,77	,06
18. 900 -< 950	52,77	2,75	,01	,00	99,93	100,20	,73	,06
19. 950 -< 1000	54,78	2,67	,01	,00	99,95	100,32	,78	,06
20. 1000 -< 1250	59,25	2,81	,00	,00	99,94	100,30	,91	,06
21. 1250 -< 1500	65,08	3,00	,00	,00	99,93	100,23	1,36	,07
22. 1500 -< 2000	69,39	3,22	,01	,00	99,92	100,01	1,91	,08
23. 2000 -< 3000	73,61	3,78	,02	,00	99,87	99,40	2,83	,12
24. 3000 & +	75,56	3,50	,02	,00	99,72	97,80	3,73	,43
T O T A A L	34,19	2,84	,62	,11	99,53	99,55	1,56	,23

TABEL 2 : Onderverdeling in percent van het bedrag der inkomens naargelang aard en aantal aangiften per klasse van het totaal belastbaar netto-inkomen

B R U S S E L S G E W E S T

KLASSEN VAN TOTAAL BELASTBAAR NETTO-INKOMEN (1000F)	Inkomsten van onroerende goederen		Inkomsten van kapitalen en roerende goederen		Bedrijfs- inkomsten		Diverse inkomsten	
	Aantal	Bedrag	Aantal	Bedrag	Aantal	Bedrag	Aantal	Bedrag
1. < 100	3,54	6,22	2,13	3,29	97,19	94,03	4,36	4,43
2. 100 -< 150	7,77	5,67	2,43	2,65	95,16	91,09	9,29	6,61
3. 150 -< 200	10,35	5,15	4,05	5,02	92,32	88,08	10,98	8,18
4. 200 -< 250	13,63	5,22	4,11	3,23	95,01	91,05	9,20	5,75
5. 250 -< 300	17,13	5,28	3,40	2,31	97,31	93,13	8,09	3,71
6. 300 -< 350	17,63	4,50	3,31	1,83	98,74	95,10	6,11	2,11
7. 350 -< 400	14,03	2,94	,88	,61	99,39	97,30	3,73	1,18
8. 400 -< 450	15,91	3,07	,53	,39	99,54	97,67	2,71	,79
9. 450 -< 500	17,13	3,13	,40	,22	99,68	97,91	2,48	,65
10. 500 -< 550	18,80	3,24	,11	,07	99,69	98,15	2,00	,52
11. 550 -< 600	20,88	3,25	,08	,07	99,68	98,39	1,71	,37
12. 600 -< 650	22,33	3,41	,04	,03	99,72	98,28	1,89	,37
13. 650 -< 700	23,73	3,23	,01	,02	99,80	98,47	1,62	,30
14. 700 -< 750	26,06	3,27			99,74	98,68	1,85	,32
15. 750 -< 800	28,07	3,46	,02	,00	99,77	98,58	2,18	,36
16. 800 -< 850	29,93	3,36			99,77	98,76	1,78	,25
17. 850 -< 900	32,20	3,53	,02	,04	99,78	98,82	1,73	,18
18. 900 -< 950	34,96	3,65			99,72	98,71	1,68	,19
19. 950 -< 1000	35,40	3,32			99,83	99,04	1,82	,17
20. 1000 -< 1250	40,68	3,73	,01	,00	99,79	98,92	2,07	,18
21. 1250 -< 1500	49,51	4,05	,02	,00	99,73	98,85	2,54	,19
22. 1500 -< 2000	58,22	4,29	,01	,00	99,77	98,82	3,12	,14
23. 2000 -< 3000	66,98	4,87	,04	,00	99,78	98,41	3,71	,19
24. 3000 & +	72,51	5,56			99,20	94,94	5,36	,47
T O T A A L	25,86	3,92	,81	,21	99,02	97,91	3,44	,56

TABEL 2 : Onderverdeling in percent van het bedrag der inkomens naargelang aard en aantal aangiften per klasse van het totaal belastbaar netto-inkomen

V L A A M S G E W E S T

KLASSEN VAN TOTAAL BELASTBAAR NETTO-INKOMEN (1000F)	Inkomsten van onroerende goederen		Inkomsten van kapitalen en roerende goederen		Bedrijfs- inkomsten		Diverse inkomsten	
	Aantal	Bedrag	Aantal	Bedrag	Aantal	Bedrag	Aantal	Bedrag
1. < 100	2,20	3,23	3,74	5,20	97,47	96,41	1,30	1,44
2. 100 -< 150	6,30	3,25	1,59	1,66	97,23	95,93	4,04	2,96
3. 150 -< 200	9,40	3,32	1,98	1,97	96,63	95,26	4,64	3,38
4. 200 -< 250	15,28	3,72	2,13	1,37	98,07	96,17	3,71	2,09
5. 250 -< 300	18,75	3,90	2,05	1,14	98,93	96,60	3,22	1,32
6. 300 -< 350	18,37	3,41	1,69	,82	99,44	97,39	2,63	,81
7. 350 -< 400	16,09	2,55	,58	,31	99,71	98,50	1,71	,46
8. 400 -< 450	17,14	2,34	,41	,20	99,82	98,99	1,10	,29
9. 450 -< 500	19,08	2,22	,31	,11	99,86	99,33	,81	,21
10. 500 -< 550	21,60	2,18	,10	,05	99,90	99,61	,63	,14
11. 550 -< 600	25,38	2,28	,04	,02	99,90	99,79	,59	,12
12. 600 -< 650	28,82	2,29	,03	,02	99,91	99,92	,57	,09
13. 650 -< 700	33,31	2,48	,01	,01	99,91	99,96	,62	,08
14. 700 -< 750	38,44	2,63	,01	,01	99,93	100,05	,62	,08
15. 750 -< 800	42,82	2,65	,01	,01	99,94	100,25	,64	,07
16. 800 -< 850	47,58	2,72	,01	,00	99,93	100,34	,62	,06
17. 850 -< 900	51,11	2,70	,01	,00	99,95	100,49	,66	,04
18. 900 -< 950	53,80	2,73	,01	,00	99,95	100,45	,63	,05
19. 950 -< 1000	55,72	2,62	,00	,00	99,96	100,61	,66	,05
20. 1000 -< 1250	59,88	2,76	,00	,00	99,95	100,53	,81	,05
21. 1250 -< 1500	65,56	2,95	,00	,00	99,95	100,43	1,28	,06
22. 1500 -< 2000	69,65	3,16	,01	,00	99,94	100,17	1,93	,07
23. 2000 -< 3000	73,60	3,75	,01	,00	99,86	99,41	2,92	,12
24. 3000 & +	75,57	3,16	,02	,00	99,84	98,15	3,78	,52
T O T A A L	34,40	2,79	,53	,09	99,57	99,78	1,31	,19

TABEL 2 : Onderverdeling in percent van het bedrag der inkomens naargelang aard en aantal aangiften per klasse van het totaal belastbaar netto-inkomen

W A A L S G E W E S T

KLASSEN VAN TOTAAL BELASTBAAR NETTO-INKOMEN (1000F)	Inkomsten van onroerende goederen		Inkomsten van kapitalen en roerende goederen		Bedrijfs- inkomsten		Diverse inkomsten	
	Aantal	Bedrag	Aantal	Bedrag	Aantal	Bedrag	Aantal	Bedrag
1. < 100	3,03	3,51	1,64	2,48	98,05	96,44	2,36	2,61
2. 100 -< 150	7,88	3,38	1,25	1,28	96,98	94,89	5,86	4,20
3. 150 -< 200	11,71	3,27	1,79	1,94	96,37	94,59	5,64	4,02
4. 200 -< 250	18,68	3,59	2,07	1,27	98,21	96,11	4,13	2,15
5. 250 -< 300	22,06	3,74	1,91	1,01	99,12	96,80	3,59	1,29
6. 300 -< 350	22,50	3,28	1,69	,70	99,57	97,65	2,86	,76
7. 350 -< 400	19,17	2,22	1,11	,30	99,79	98,74	1,66	,40
8. 400 -< 450	21,18	2,16	1,62	,21	99,87	99,08	,99	,24
9. 450 -< 500	23,32	2,07	1,73	,15	99,89	99,39	,76	,18
10. 500 -< 550	27,10	2,09	,73	,08	99,91	99,57	,70	,14
11. 550 -< 600	30,94	2,15	,37	,03	99,93	99,69	,63	,11
12. 600 -< 650	34,46	2,24	,09	,03	99,93	99,71	,64	,10
13. 650 -< 700	38,41	2,31	,02	,01	99,95	99,83	,68	,10
14. 700 -< 750	42,52	2,35	,02	,01	99,95	99,90	,61	,07
15. 750 -< 800	45,80	2,45	,02	,01	99,93	99,85	,73	,08
16. 800 -< 850	49,27	2,47	,01	,01	99,94	99,98	,68	,06
17. 850 -< 900	52,56	2,49	,00	,00	99,95	100,05	,71	,06
18. 900 -< 950	55,54	2,56	,01	,00	99,96	100,08	,68	,05
19. 950 -< 1000	58,09	2,61	,01	,00	99,95	100,05	,73	,06
20. 1000 -< 1250	63,21	2,67	,00	,00	99,96	100,19	,80	,05
21. 1250 -< 1500	69,00	2,78	,00	,00	99,95	100,23	1,15	,06
22. 1500 -< 2000	72,87	2,97	,01	,00	99,94	100,11	1,44	,06
23. 2000 -< 3000	76,58	3,36	,02	,00	99,92	99,83	2,24	,09
24. 3000 & +	77,05	3,08	,03	,00	99,75	98,65	2,82	,21
T O T A A L	36,30	2,61	,74	,10	99,61	99,62	1,45	,20

TABEL 2 : Onderverdeling in percent van het bedrag der inkomens naargelang aard en aantal aangiften per klasse van het totaal belastbaar netto-inkomen

D U I T S T A A L G E B I E D

KLASSEN VAN TOTAAL BELASTBAAR NETTO-INKOMEN (1000F)	Inkomsten van onroerende goederen		Inkomsten van kapitalen en roerende goederen		Bedrijfs- inkomsten		Diverse inkomsten	
	Aantal	Bedrag	Aantal	Bedrag	Aantal	Bedrag	Aantal	Bedrag
1. < 100	2,84	3,99	,64	,92	98,90	98,52	,55	,55
2. 100 -< 150	6,44	2,32	,42	,63	98,54	96,71	3,12	1,80
3. 150 -< 200	7,64	1,50	,64	,60	98,25	97,59	2,55	2,04
4. 200 -< 250	15,53	3,47	,37	,37	99,01	97,32	2,61	1,31
5. 250 -< 300	17,08	3,37	,86	,38	99,46	98,01	2,58	,70
6. 300 -< 350	18,08	3,22	,99	,78	99,59	97,10	3,29	,91
7. 350 -< 400	15,73	2,45	,27	,14	99,67	98,56	1,15	,35
8. 400 -< 450	18,31	2,59	,34	,20	99,85	98,83	,73	,19
9. 450 -< 500	19,42	2,30	,10	,01	99,95	99,20	,55	,14
10. 500 -< 550	21,73	2,29	,05	,10	99,90	99,54	,40	,15
11. 550 -< 600	26,66	2,06	,05	,06	99,89	99,85	,38	,07
12. 600 -< 650	29,58	2,26	,07	,06	99,93	99,68	,40	,09
13. 650 -< 700	33,31	2,37			99,92	99,80	,30	,14
14. 700 -< 750	34,32	2,18	,08	,03	100,00	99,98	,16	,01
15. 750 -< 800	38,08	2,57			99,91	99,84	,47	,12
16. 800 -< 850	42,09	2,61			99,89	99,89	,22	,07
17. 850 -< 900	44,08	2,58			100,00	100,09	,65	,01
18. 900 -< 950	47,31	2,07			100,00	100,77	,30	,00
19. 950 -< 1000	51,09	3,11			100,00	99,96	,31	,01
20. 1000 -< 1250	49,58	2,77			100,00	99,81	,30	,01
21. 1250 -< 1500	57,13	3,19			99,90	99,61	,71	,05
22. 1500 -< 2000	62,53	3,58			99,87	99,15	,26	,02
23. 2000 -< 3000	67,20	4,64			100,00	98,65	1,61	,10
24. 3000 & +	76,22	4,52			100,00	95,50	1,40	,03
T O T A A L	29,53	2,81	,20	,06	99,75	99,29	,86	,14

TABEL 2 : Onderverdeling in percent van het bedrag der inkomens naargelang aard en aantal aangiften per klasse van het totaal belastbaar netto-inkomen

P R O V I N C I E A N T W E R P E N

KLASSEN VAN TOTAAL BELASTBAAR NETTO-INKOMEN (1000F)	Inkomsten van onroerende goederen		Inkomsten van kapitalen en roerende goederen		Bedrijfs- inkomsten		Diverse inkomsten	
	Aantal	Bedrag	Aantal	Bedrag	Aantal	Bedrag	Aantal	Bedrag
1. < 100	1,88	3,19	3,20	4,39	97,71	96,38	1,66	1,85
2. 100 -< 150	5,50	3,24	1,46	1,75	97,09	95,52	4,45	3,24
3. 150 -< 200	7,69	3,09	2,00	2,32	95,79	93,88	5,94	4,44
4. 200 -< 250	11,96	3,47	2,19	1,87	97,54	95,58	4,70	2,72
5. 250 -< 300	16,04	3,73	2,08	1,43	98,66	96,30	4,28	1,73
6. 300 -< 350	16,68	3,28	1,88	1,05	99,26	97,12	3,62	1,14
7. 350 -< 400	14,46	2,40	,57	,34	99,65	98,42	2,27	,65
8. 400 -< 450	16,21	2,43	,37	,25	99,72	98,82	1,41	,43
9. 450 -< 500	17,86	2,21	,28	,13	99,81	99,24	1,00	,29
10. 500 -< 550	20,38	2,23	,12	,08	99,87	99,50	,82	,20
11. 550 -< 600	24,00	2,43	,04	,04	99,85	99,64	,78	,18
12. 600 -< 650	27,56	2,39	,02	,02	99,92	99,76	,68	,13
13. 650 -< 700	31,52	2,55	,02	,02	99,88	99,82	,71	,12
14. 700 -< 750	35,73	2,71	,01	,01	99,93	99,95	,80	,10
15. 750 -< 800	40,16	2,73	,02	,01	99,96	100,10	,74	,09
16. 800 -< 850	44,23	2,84	,01	,00	99,89	100,16	,68	,08
17. 850 -< 900	47,46	2,80	,00	,00	99,93	100,29	,78	,05
18. 900 -< 950	50,23	2,72	,01	,01	99,93	100,37	,67	,06
19. 950 -< 1000	52,39	2,74			99,96	100,44	,78	,05
20. 1000 -< 1250	56,86	2,75	,01	,00	99,93	100,45	,88	,06
21. 1250 -< 1500	63,03	2,90	,01	,00	99,94	100,38	1,29	,06
22. 1500 -< 2000	66,79	3,13	,00	,00	99,92	100,08	1,97	,08
23. 2000 -< 3000	71,18	3,71	,01	,00	99,82	99,28	2,87	,13
24. 3000 & +	73,36	3,36			99,78	97,07	3,60	,86
T O T A A L	32,63	2,81	,49	,11	99,53	99,60	1,56	,26

TABEL 2 : Onderverdeling in percent van het bedrag der inkomens naargelang aard en aantal aangiften per klasse van het totaal belastbaar netto-inkomen

P R O V I N C I E B R A B A N T

KLASSEN VAN TOTAAL BELASTBAAR NETTO-INKOMEN (1000F)	Inkomsten van onroerende goederen		Inkomsten van kapitalen en roerende goederen		Bedrijfs- inkomsten		Diverse inkomsten	
	Aantal	Bedrag	Aantal	Bedrag	Aantal	Bedrag	Aantal	Bedrag
1. < 100	2,81	5,43	2,80	4,31	97,36	94,95	3,11	3,37
2. 100 -< 150	7,80	5,34	2,06	2,23	95,21	91,58	8,81	6,50
3. 150 -< 200	10,99	4,96	3,17	3,94	93,47	90,26	9,32	6,96
4. 200 -< 250	15,83	5,04	2,96	2,26	96,12	92,87	7,54	4,54
5. 250 -< 300	19,33	5,12	2,52	1,76	97,74	94,32	6,28	2,92
6. 300 -< 350	19,61	4,49	2,41	1,28	98,92	95,79	4,68	1,64
7. 350 -< 400	16,32	3,08	,70	,47	99,44	97,60	2,93	,94
8. 400 -< 450	18,00	3,03	,46	,29	99,65	98,12	2,07	,58
9. 450 -< 500	19,57	3,02	,35	,18	99,72	98,39	1,74	,46
10. 500 -< 550	21,63	2,96	,11	,09	99,77	98,69	1,37	,34
11. 550 -< 600	24,54	3,08	,07	,05	99,78	98,92	1,26	,26
12. 600 -< 650	26,46	3,16	,05	,04	99,77	98,89	1,35	,26
13. 650 -< 700	29,36	3,16	,02	,01	99,87	99,06	1,26	,21
14. 700 -< 750	32,74	3,24	,01	,00	99,80	99,15	1,32	,21
15. 750 -< 800	36,56	3,41	,02	,02	99,82	99,20	1,53	,24
16. 800 -< 850	39,99	3,36	,01	,01	99,85	99,42	1,30	,17
17. 850 -< 900	43,07	3,45	,01	,02	99,85	99,54	1,31	,13
18. 900 -< 950	46,30	3,58	,01	,00	99,84	99,50	1,30	,13
19. 950 -< 1000	48,49	3,38	,01	,00	99,90	99,80	1,29	,11
20. 1000 -< 1250	54,21	3,54	,00	,00	99,89	99,82	1,48	,11
21. 1250 -< 1500	61,93	3,69	,01	,00	99,86	99,82	1,91	,11
22. 1500 -< 2000	68,04	3,81	,03	,00	99,86	99,80	2,46	,10
23. 2000 -< 3000	74,18	4,11	,03	,00	99,84	99,47	3,43	,16
24. 3000 & +	77,01	3,99	,02	,00	99,53	97,23	4,72	,37
T O T A A L	33,11	3,59	,62	,14	99,24	98,91	2,57	,38

TABEL 2 : Onderverdeling in percent van het bedrag der inkomens naargelang aard en aantal aangiften per klasse van het totaal belastbaar netto-inkomen

PROVINCIE HENEGOUWEN

KLASSEN VAN TOTAAL BELASTBAAR NETTO-INKOMEN (1000F)	Inkomsten van onroerende goederen		Inkomsten van kapitalen en roerende goederen		Bedrijfs- inkomsten		Diverse inkomsten	
	Aantal	Bedrag	Aantal	Bedrag	Aantal	Bedrag	Aantal	Bedrag
1. < 100	3,18	3,28	1,33	1,80	98,17	96,92	1,95	2,11
2. 100 -< 150	8,02	3,24	,92	,83	97,46	96,39	4,50	3,24
3. 150 -< 200	11,10	2,81	1,16	1,25	97,20	96,17	4,22	3,06
4. 200 -< 250	17,92	3,22	1,56	,94	98,70	97,00	3,07	1,57
5. 250 -< 300	22,18	3,62	1,42	,72	99,33	97,24	2,62	,94
6. 300 -< 350	21,77	2,89	1,20	,45	99,69	98,16	2,26	,55
7. 350 -< 400	18,63	1,89	1,34	,24	99,86	99,01	1,35	,30
8. 400 -< 450	20,43	1,85	1,82	,16	99,91	99,27	,68	,16
9. 450 -< 500	22,87	1,74	1,88	,12	99,94	99,57	,51	,10
10. 500 -< 550	26,82	1,80	,69	,05	99,97	99,74	,52	,08
11. 550 -< 600	30,37	1,79	,36	,02	99,97	99,80	,49	,08
12. 600 -< 650	33,62	1,83	,09	,01	99,96	99,84	,45	,06
13. 650 -< 700	38,48	2,00	,02	,01	99,95	99,87	,50	,05
14. 700 -< 750	42,60	1,98	,02	,00	99,97	100,01	,53	,04
15. 750 -< 800	45,69	2,07	,01	,00	99,97	99,96	,53	,04
16. 800 -< 850	48,85	2,03			99,96	100,05	,59	,04
17. 850 -< 900	53,12	2,16			99,98	100,06	,53	,04
18. 900 -< 950	56,03	1,99	,01	,00	99,97	100,25	,51	,04
19. 950 -< 1000	58,17	2,23			99,95	100,01	,47	,04
20. 1000 -< 1250	63,95	2,25	,00	,00	99,97	100,20	,58	,04
21. 1250 -< 1500	69,26	2,35			99,97	100,34	,89	,03
22. 1500 -< 2000	72,81	2,60	,01	,00	99,96	100,14	1,04	,04
23. 2000 -< 3000	75,82	2,97			99,97	99,83	1,88	,05
24. 3000 & +	76,86	2,70	,04	,00	99,96	99,34	2,02	,17
T O T A A L	35,24	2,20	,71	,07	99,70	99,76	1,09	,14

TABEL 2 : Onderverdeling in percent van het bedrag der inkomens naargelang aard en aantal aangiften per klasse van het totaal belastbaar netto-inkomen

P R O V I N C I E L U I K

KLASSEN VAN TOTAAL BELASTBAAR NETTO-INKOMEN (1000F)	Inkomsten van onroerende goederen		Inkomsten van kapitalen en roerende goederen		Bedrijfs- inkomsten		Diverse inkomsten	
	Aantal	Bedrag	Aantal	Bedrag	Aantal	Bedrag	Aantal	Bedrag
1. < 100	2,81	3,06	1,68	2,43	98,19	96,38	2,49	2,73
2. 100 -< 150	7,17	3,01	1,43	1,57	97,21	94,40	6,16	4,20
3. 150 -< 200	11,43	3,33	2,03	1,95	96,27	93,71	6,33	4,44
4. 200 -< 250	17,01	3,22	2,63	1,55	98,10	95,70	4,79	2,41
5. 250 -< 300	19,87	3,38	2,64	1,31	99,06	96,56	4,73	1,60
6. 300 -< 350	21,03	3,18	2,30	,97	99,56	97,42	3,67	,96
7. 350 -< 400	17,61	2,23	1,12	,32	99,77	98,64	1,98	,45
8. 400 -< 450	19,62	2,15	2,24	,25	99,89	99,02	1,23	,29
9. 450 -< 500	21,50	1,98	2,57	,18	99,92	99,44	,82	,20
10. 500 -< 550	24,62	2,04	1,27	,10	99,92	99,61	,76	,15
11. 550 -< 600	28,99	2,14	,62	,03	99,92	99,71	,66	,12
12. 600 -< 650	32,90	2,29	,10	,04	99,93	99,75	,67	,09
13. 650 -< 700	36,40	2,30	,02	,00	99,97	99,88	,69	,11
14. 700 -< 750	39,94	2,30	,03	,01	99,97	99,95	,56	,08
15. 750 -< 800	43,36	2,36	,03	,02	99,96	99,95	,67	,08
16. 800 -< 850	46,63	2,40	,01	,00	99,94	100,04	,59	,07
17. 850 -< 900	49,31	2,33	,01	,00	99,96	100,15	,70	,06
18. 900 -< 950	52,48	2,57	,01	,00	99,99	100,05	,70	,04
19. 950 -< 1000	55,57	2,56			99,97	100,10	,64	,06
20. 1000 -< 1250	59,84	2,56	,00	,00	99,97	100,22	,83	,05
21. 1250 -< 1500	66,19	2,70			99,97	100,13	1,12	,06
22. 1500 -< 2000	69,77	2,83	,01	,00	99,95	100,00	1,50	,06
23. 2000 -< 3000	72,88	3,39	,02	,00	99,94	99,57	2,18	,06
24. 3000 & +	71,98	2,86	,04	,00	99,93	98,72	2,79	,13
T O T A A L	34,45	2,53	,95	,11	99,63	99,60	1,59	,21

TABEL 2 : Onderverdeling in percent van het bedrag der inkomens naargelang aard en aantal aangiften per klasse van het totaal belastbaar netto-inkomen

P R O V I N C I E L I M B U R G

KLASSEN VAN TOTAAL BELASTBAAR NETTO-INKOMEN (1000F)	Inkomsten van onroerende goederen		Inkomsten van kapitalen en roerende goederen		Bedrijfs- inkomsten		Diverse inkomsten	
	Aantal	Bedrag	Aantal	Bedrag	Aantal	Bedrag	Aantal	Bedrag
1. < 100	1,48	1,69	2,04	2,78	98,43	98,37	,55	,63
2. 100 -< 150	4,93	2,37	1,06	1,09	98,26	97,79	1,82	1,44
3. 150 -< 200	6,85	2,43	,78	,69	97,89	97,66	2,54	2,02
4. 200 -< 250	11,12	2,39	,58	,47	98,88	98,33	1,87	1,17
5. 250 -< 300	13,50	2,41	,59	,42	99,33	98,80	1,64	,70
6. 300 -< 350	16,45	2,53	,82	,37	99,70	98,70	1,58	,45
7. 350 -< 400	16,16	2,10	,32	,16	99,81	99,34	,97	,22
8. 400 -< 450	17,28	1,90	,40	,16	99,88	99,74	,54	,14
9. 450 -< 500	19,52	1,66	,33	,07	99,93	99,98	,42	,11
10. 500 -< 550	23,47	1,88	,17	,05	99,90	100,03	,36	,09
11. 550 -< 600	28,37	1,95	,03	,00	99,93	100,25	,21	,05
12. 600 -< 650	33,73	1,99	,05	,02	99,97	100,48	,25	,03
13. 650 -< 700	38,67	2,12	,01	,00	99,95	100,51	,25	,03
14. 700 -< 750	45,53	2,33	,02	,00	99,96	100,53	,22	,04
15. 750 -< 800	50,90	2,36	,01	,00	99,99	100,78	,26	,02
16. 800 -< 850	55,07	2,46	,01	,00	99,96	100,76	,21	,02
17. 850 -< 900	57,95	2,44			100,00	100,85	,35	,01
18. 900 -< 950	60,35	2,59	,03	,00	99,96	100,73	,34	,04
19. 950 -< 1000	61,43	2,41	,01	,00	99,95	100,86	,42	,03
20. 1000 -< 1250	65,29	2,58	,01	,00	99,98	100,85	,38	,02
21. 1250 -< 1500	68,13	2,55	,01	,00	99,98	100,73	,78	,04
22. 1500 -< 2000	70,39	2,72	,01	,00	99,98	100,24	1,23	,05
23. 2000 -< 3000	73,70	3,08			99,95	99,48	1,73	,03
24. 3000 & +	71,68	2,83			99,93	98,70	2,88	,27
T O T A A L	36,37	2,37	,27	,05	99,75	100,29	,64	,09

TABEL 2 : Onderverdeling in percent van het bedrag der inkomens naargelang aard en aantal aangiften per klasse van het totaal belastbaar netto-inkomen

P R O V I N C I E L U X E M B U R G

KLASSEN VAN TOTAAL BELASTBAAR NETTO-INKOMEN (1000F)	Inkomsten van onroerende goederen		Inkomsten van kapitalen en roerende goederen		Bedrijfs- inkomsten		Diverse inkomsten	
	Aantal	Bedrag	Aantal	Bedrag	Aantal	Bedrag	Aantal	Bedrag
1. < 100	2,49	2,81	1,80	3,28	98,48	97,30	1,52	1,67
2. 100 -< 150	8,56	2,79	1,53	1,21	98,04	97,04	3,24	2,19
3. 150 -< 200	13,47	2,84	1,53	1,37	97,55	97,18	3,19	2,10
4. 200 -< 250	26,25	3,47	1,61	,93	98,49	96,52	3,08	1,57
5. 250 -< 300	27,46	3,65	1,48	,68	99,32	97,06	2,56	,75
6. 300 -< 350	29,50	3,48	1,30	,56	99,76	97,50	1,96	,47
7. 350 -< 400	25,38	2,34	,63	,31	99,92	98,71	1,24	,27
8. 400 -< 450	28,04	2,19	,30	,14	100,00	99,36	,60	,09
9. 450 -< 500	29,70	2,27	,18	,07	99,90	99,30	,69	,12
10. 500 -< 550	33,25	2,18	,07	,02	99,97	99,55	,50	,07
11. 550 -< 600	40,02	2,37	,04	,01	99,94	99,65	,56	,07
12. 600 -< 650	42,36	2,30	,04	,01	99,98	99,90	,60	,07
13. 650 -< 700	45,02	2,19	,02	,03	99,98	100,14	,57	,08
14. 700 -< 750	50,40	2,49	,03	,01	99,94	99,99	,52	,03
15. 750 -< 800	53,03	2,49			99,90	99,95	,84	,05
16. 800 -< 850	58,24	2,63			99,96	100,21	,57	,03
17. 850 -< 900	60,69	2,77			99,96	100,02	,67	,02
18. 900 -< 950	63,08	2,80			99,96	100,10	,75	,04
19. 950 -< 1000	63,68	2,53			100,00	100,25	,66	,04
20. 1000 -< 1250	69,14	2,74	,02	,01	99,97	100,31	,68	,03
21. 1250 -< 1500	72,82	2,76	,03	,00	99,94	100,15	1,05	,04
22. 1500 -< 2000	73,81	2,71			100,00	100,12	1,28	,05
23. 2000 -< 3000	74,03	3,36			99,90	99,33	1,94	,18
24. 3000 & +	76,96	3,19			100,00	98,74	3,56	,05
T O T A A L	40,53	2,63	,44	,09	99,69	99,66	1,12	,13

TABEL 2 : Onderverdeling in percent van het bedrag der inkomens naargelang aard en aantal aangiften per klasse van het totaal belastbaar netto-inkomen

P R O V I N C I E N A M E N

KLASSEN VAN TOTAAL BELASTBAAR NETTO-INKOMEN (1000F)	Inkomsten van onroerende goederen		Inkomsten van kapitalen en roerende goederen		Bedrijfs- inkomsten		Diverse inkomsten	
	Aantal	Bedrag	Aantal	Bedrag	Aantal	Bedrag	Aantal	Bedrag
1. < 100	3,43	3,39	1,72	2,68	97,85	96,42	2,43	2,77
2. 100 -< 150	7,32	3,07	1,12	1,19	96,84	95,28	5,31	3,80
3. 150 -< 200	12,00	3,63	2,26	2,30	96,63	94,93	5,14	3,33
4. 200 -< 250	19,00	4,12	2,27	1,45	98,33	96,28	3,86	1,85
5. 250 -< 300	21,91	3,76	1,73	,79	99,35	97,09	3,44	1,19
6. 300 -< 350	23,19	3,49	1,71	,68	99,54	97,67	2,62	,69
7. 350 -< 400	20,29	2,41	,87	,30	99,76	98,74	1,55	,37
8. 400 -< 450	22,36	2,39	,92	,18	99,82	99,00	1,02	,26
9. 450 -< 500	24,83	2,26	,81	,12	99,85	99,40	,93	,26
10. 500 -< 550	29,86	2,36	,23	,07	99,85	99,52	,67	,15
11. 550 -< 600	31,95	2,24	,14	,04	99,91	99,71	,58	,09
12. 600 -< 650	36,78	2,37	,09	,03	99,93	99,73	,70	,11
13. 650 -< 700	40,57	2,51			99,95	99,78	,68	,07
14. 700 -< 750	45,16	2,52	,01	,00	99,93	99,90	,64	,06
15. 750 -< 800	48,36	2,69			99,87	99,85	,82	,11
16. 800 -< 850	52,68	2,88			99,94	99,85	,89	,05
17. 850 -< 900	55,36	2,65			99,96	100,20	,70	,06
18. 900 -< 950	58,30	2,89			99,93	100,08	,56	,03
19. 950 -< 1000	61,35	2,82	,03	,00	99,95	100,15	1,07	,09
20. 1000 -< 1250	66,01	2,92	,01	,00	99,96	100,13	,88	,06
21. 1250 -< 1500	71,31	2,90			99,89	100,19	1,39	,08
22. 1500 -< 2000	74,93	2,88	,02	,00	99,95	100,10	1,61	,07
23. 2000 -< 3000	78,44	3,30			100,00	99,98	2,32	,06
24. 3000 & +	79,94	3,70			99,48	97,83	2,82	,19
T O T A A L	37,73	2,78	,58	,10	99,58	99,59	1,46	,20

TABEL 2 : Onderverdeling in percent van het bedrag der inkomens naargelang aard en aantal aangiften per klasse van het totaal belastbaar netto-inkomen

PROVINCIE OOST-VLAANDEREN

KLASSEN VAN TOTAAL BELASTBAAR NETTO-INKOMEN (1000F)	Inkomsten van onroerende goederen		Inkomsten van kapitalen en roerende goederen		Bedrijfs- inkomsten		Diverse inkomsten	
	Aantal	Bedrag	Aantal	Bedrag	Aantal	Bedrag	Aantal	Bedrag
1. < 100	2,17	2,85	4,23	5,74	97,16	96,12	1,17	1,26
2. 100 -< 150	6,61	2,78	1,69	1,68	97,34	96,20	3,79	2,72
3. 150 -< 200	9,39	2,79	1,91	1,70	97,23	95,99	3,92	2,73
4. 200 -< 250	15,58	3,49	1,89	1,15	98,27	96,45	3,37	1,90
5. 250 -< 300	19,16	3,75	1,82	,93	99,24	96,88	2,93	1,10
6. 300 -< 350	17,81	3,09	1,41	,71	99,59	97,79	2,23	,61
7. 350 -< 400	16,16	2,43	,52	,26	99,84	98,62	1,41	,34
8. 400 -< 450	16,85	2,11	,32	,16	99,86	99,10	,99	,23
9. 450 -< 500	18,48	2,07	,28	,10	99,89	99,37	,71	,16
10. 500 -< 550	20,28	1,96	,07	,03	99,93	99,65	,58	,11
11. 550 -< 600	24,00	1,98	,03	,01	99,96	99,90	,55	,08
12. 600 -< 650	27,26	2,06	,03	,01	99,91	99,96	,53	,09
13. 650 -< 700	31,59	2,27	,02	,03	99,90	100,03	,62	,06
14. 700 -< 750	36,46	2,32	,01	,00	99,96	100,17	,54	,05
15. 750 -< 800	39,99	2,35	,01	,00	99,95	100,34	,62	,06
16. 800 -< 850	45,30	2,39			99,95	100,42	,63	,05
17. 850 -< 900	49,47	2,38	,03	,01	99,96	100,63	,57	,04
18. 900 -< 950	51,86	2,44	,01	,00	99,96	100,49	,60	,03
19. 950 -< 1000	53,98	2,26	,01	,00	99,97	100,74	,65	,05
20. 1000 -< 1250	58,61	2,45	,01	,00	99,97	100,66	,77	,04
21. 1250 -< 1500	64,59	2,56			99,97	100,64	1,19	,05
22. 1500 -< 2000	69,70	2,68	,01	,00	99,99	100,46	2,03	,06
23. 2000 -< 3000	73,12	3,29	,01	,00	99,92	99,67	3,09	,10
24. 3000 & +	75,73	2,67	,08	,00	99,86	98,86	3,97	,70
T O T A A L	33,34	2,46	,52	,09	99,62	99,97	1,20	,17

TABEL 2 : Onderverdeling in percent van het bedrag der inkomens naargelang aard en aantal aangiften per klasse van het totaal belastbaar netto-inkomen

P R O V I N C I E W E S T - V L A A N D E R E N

KLASSEN VAN TOTAAL BELASTBAAR NETTO-INKOMEN (1000F)	Inkomsten van onroerende goederen		Inkomsten van kapitalen en roerende goederen		Bedrijfs- inkomsten		Diverse inkomsten	
	Aantal	Bedrag	Aantal	Bedrag	Aantal	Bedrag	Aantal	Bedrag
1. < 100	3,04	3,30	5,01	6,77	96,96	96,22	,86	,95
2. 100 -< 150	7,10	3,08	1,85	1,78	97,90	97,25	2,84	1,94
3. 150 -< 200	11,80	3,55	2,63	2,23	97,31	96,16	3,55	2,44
4. 200 -< 250	20,00	4,37	3,50	1,65	98,44	96,11	2,70	1,46
5. 250 -< 300	23,11	4,50	3,42	1,49	99,15	96,13	2,39	,95
6. 300 -< 350	20,47	3,73	2,43	,99	99,56	97,22	2,06	,57
7. 350 -< 400	17,10	2,70	,91	,41	99,75	98,45	1,38	,32
8. 400 -< 450	17,45	2,32	,62	,25	99,91	99,02	,89	,20
9. 450 -< 500	20,12	2,37	,44	,14	99,88	99,39	,70	,17
10. 500 -< 550	22,87	2,20	,10	,04	99,90	99,72	,57	,12
11. 550 -< 600	26,48	2,23	,06	,02	99,92	99,87	,48	,08
12. 600 -< 650	29,64	2,21	,03	,01	99,94	100,03	,46	,05
13. 650 -< 700	34,65	2,50	,01	,00	99,89	100,00	,58	,07
14. 700 -< 750	41,31	2,75	,02	,01	99,93	100,06	,56	,07
15. 750 -< 800	45,18	2,67	,01	,01	99,92	100,29	,63	,05
16. 800 -< 850	51,01	2,72	,03	,00	99,96	100,50	,60	,05
17. 850 -< 900	54,62	2,68	,01	,01	99,95	100,62	,64	,03
18. 900 -< 950	57,38	2,66			99,97	100,60	,55	,04
19. 950 -< 1000	58,75	2,49			99,95	100,71	,55	,05
20. 1000 -< 1250	61,78	2,77			99,94	100,46	,74	,04
21. 1250 -< 1500	67,16	3,31			99,92	100,11	1,35	,06
22. 1500 -< 2000	70,87	3,88	,01	,00	99,93	99,52	1,79	,06
23. 2000 -< 3000	73,19	5,09			99,74	98,02	2,35	,14
24. 3000 & +	75,94	4,09			99,81	97,77	2,75	,20
T O T A A L	34,43	2,98	,84	,13	99,57	99,61	1,08	,15

TABEL 2 : Onderverdeling in percent van het bedrag der inkomens naargelang aard en aantal aangiften per klasse van het totaal belastbaar netto-inkomen

P R O V I N C I E A N T W E R P E N

A R R O N D I S S E M E N T A N T W E R P E N

KLASSEN VAN TOTAAL BELASTBAAR NETTO-INKOMEN (1000F)	Inkomsten van onroerende goederen		Inkomsten van kapitalen en roerende goederen		Bedrijfs- inkomsten		Diverse inkomsten	
	Aantal	Bedrag	Aantal	Bedrag	Aantal	Bedrag	Aantal	Bedrag
1. < 100	2,12	3,42	3,02	3,97	97,60	95,99	2,23	2,53
2. 100 -< 150	6,12	3,75	1,81	2,20	96,73	94,84	5,38	3,88
3. 150 -< 200	8,04	3,20	2,55	2,99	94,92	92,33	7,36	5,56
4. 200 -< 250	12,03	4,00	2,84	2,41	96,88	94,35	5,98	3,47
5. 250 -< 300	16,71	4,09	2,63	1,92	98,28	95,33	5,40	2,26
6. 300 -< 350	17,08	3,53	2,46	1,40	99,04	96,48	4,67	1,53
7. 350 -< 400	14,07	2,54	,70	,44	99,52	98,10	2,70	,83
8. 400 -< 450	15,84	2,51	,43	,32	99,65	98,56	1,82	,60
9. 450 -< 500	17,76	2,43	,36	,19	99,74	98,92	1,36	,41
10. 500 -< 550	20,04	2,41	,15	,10	99,82	99,19	1,10	,29
11. 550 -< 600	23,72	2,60	,06	,06	99,81	99,42	1,04	,26
12. 600 -< 650	26,90	2,58	,02	,02	99,90	99,50	,98	,20
13. 650 -< 700	30,19	2,73	,03	,03	99,87	99,60	,91	,16
14. 700 -< 750	33,51	2,84	,02	,02	99,93	99,71	1,09	,13
15. 750 -< 800	37,66	2,82	,02	,02	99,95	99,90	,96	,14
16. 800 -< 850	41,83	3,03			99,84	99,88	,94	,11
17. 850 -< 900	44,85	2,96	,01	,00	99,92	100,12	,98	,07
18. 900 -< 950	47,31	2,74	,01	,01	99,92	100,19	,91	,10
19. 950 -< 1000	49,18	2,81			99,95	100,31	1,00	,07
20. 1000 -< 1250	54,91	2,82	,01	,00	99,92	100,36	1,05	,08
21. 1250 -< 1500	61,81	3,00	,01	,01	99,92	100,28	1,54	,08
22. 1500 -< 2000	66,05	3,11	,01	,00	99,91	100,12	2,20	,10
23. 2000 -< 3000	70,80	3,76	,01	,00	99,84	99,32	3,16	,15
24. 3000 & +	73,06	3,19			99,71	97,91	4,14	,21
T O T A A L	31,92	2,93	,58	,14	99,43	99,45	2,00	,30

TABEL 2 : Onderverdeling in percent van het bedrag der inkomens naargelang aard en aantal aangiften per klasse van het totaal belastbaar netto-inkomen

PROVINCI E ANTWERPEN

ARRONDISSEMENT MECHELEN

KLASSEN VAN TOTAAL BELASTBAAR NETTO-INKOMEN (1000F)	Inkomsten van onroerende goederen		Inkomsten van kapitalen en roerende goederen		Bedrijfs- inkomsten		Diverse inkomsten	
	Aantal	Bedrag	Aantal	Bedrag	Aantal	Bedrag	Aantal	Bedrag
1. < 100	1,36	3,28	3,42	4,68	98,03	96,91	1,07	1,01
2. 100 -< 150	4,95	2,74	1,22	1,34	96,96	95,52	4,05	3,04
3. 150 -< 200	7,31	3,16	1,08	1,01	96,53	95,32	4,96	3,53
4. 200 -< 250	11,58	2,75	1,48	1,05	98,67	97,23	3,26	1,66
5. 250 -< 300	15,61	3,47	1,30	,55	99,35	97,42	3,15	,97
6. 300 -< 350	15,67	2,92	1,03	,44	99,68	97,96	2,40	,58
7. 350 -< 400	14,07	2,12	,39	,17	99,86	98,70	1,95	,44
8. 400 -< 450	15,68	2,37	,28	,15	99,81	98,95	,93	,20
9. 450 -< 500	17,73	2,04	,16	,03	99,88	99,49	,64	,14
10. 500 -< 550	19,76	1,93	,07	,07	99,96	99,81	,52	,09
11. 550 -< 600	22,51	2,11	,03	,00	99,91	99,84	,54	,10
12. 600 -< 650	25,23	1,87	,02	,03	99,95	100,09	,38	,05
13. 650 -< 700	29,33	2,02	,02	,00	99,89	100,02	,65	,10
14. 700 -< 750	33,58	2,30			99,96	100,20	,47	,07
15. 750 -< 800	38,60	2,42			99,96	100,13	,45	,03
16. 800 -< 850	42,88	2,45			99,95	100,39	,44	,03
17. 850 -< 900	46,19	2,36			99,95	100,40	,63	,03
18. 900 -< 950	49,69	2,50	,03	,00	99,94	100,50	,43	,01
19. 950 -< 1000	53,24	2,57			99,97	100,36	,71	,03
20. 1000 -< 1250	56,15	2,45	,01	,00	99,96	100,58	,75	,02
21. 1250 -< 1500	63,52	2,55			99,98	100,56	1,16	,04
22. 1500 -< 2000	67,65	3,07			99,96	100,07	1,74	,05
23. 2000 -< 3000	70,86	3,32			99,95	99,55	2,45	,10
24. 3000 & +	72,25	3,10			100,00	98,77	2,81	,31
T O T A A L	31,81	2,50	,36	,06	99,69	99,91	1,16	,14

TABEL 2 : Onderverdeling in percent van het bedrag der inkomens naargelang aard en aantal aangiften per klasse van het totaal belastbaar netto-inkomen

PROVINCI E ANTWERPEN

ARRONDISSEMENT TURNHOUT

KLASSEN VAN TOTAAL BELASTBAAR NETTO-INKOMEN (1000F)	Inkomsten van onroerende goederen		Inkomsten van kapitalen en roerende goederen		Bedrijfs- inkomsten		Diverse inkomsten	
	Aantal	Bedrag	Aantal	Bedrag	Aantal	Bedrag	Aantal	Bedrag
1. < 100	1,65	2,57	3,49	5,23	97,78	97,02	,64	,72
2. 100 -< 150	4,38	2,37	,76	,96	98,07	97,19	2,45	1,83
3. 150 -< 200	6,99	2,69	1,16	1,44	97,68	97,12	2,67	2,00
4. 200 -< 250	12,07	2,52	,88	,93	98,53	97,83	2,15	1,36
5. 250 -< 300	14,45	2,90	1,12	,77	99,15	98,15	2,00	,85
6. 300 -< 350	16,46	2,92	1,01	,62	99,49	98,17	1,81	,55
7. 350 -< 400	15,99	2,23	,34	,19	99,84	99,13	1,29	,30
8. 400 -< 450	17,66	2,25	,29	,12	99,83	99,41	,68	,16
9. 450 -< 500	18,24	1,78	,17	,05	99,93	99,86	,41	,11
10. 500 -< 550	21,71	2,03	,06	,05	99,94	100,02	,40	,07
11. 550 -< 600	25,87	2,29	,02	,03	99,91	100,01	,37	,06
12. 600 -< 650	30,92	2,34			99,94	100,15	,18	,03
13. 650 -< 700	36,32	2,50			99,87	100,22	,27	,03
14. 700 -< 750	42,49	2,72	,01	,01	99,91	100,30	,36	,05
15. 750 -< 800	47,27	2,75	,02	,00	100,00	100,57	,41	,02
16. 800 -< 850	50,92	2,67	,03	,00	99,95	100,65	,22	,03
17. 850 -< 900	54,33	2,75			99,94	100,60	,41	,03
18. 900 -< 950	57,03	2,82			99,96	100,68	,30	,02
19. 950 -< 1000	59,00	2,71			99,98	100,79	,34	,03
20. 1000 -< 1250	62,31	2,80	,01	,00	99,94	100,56	,54	,04
21. 1250 -< 1500	66,29	2,91			99,97	100,51	,66	,02
22. 1500 -< 2000	68,65	3,26			99,88	99,93	1,34	,07
23. 2000 -< 3000	73,16	3,90			99,60	98,87	2,03	,07
24. 3000 & +	75,74	4,30			99,88	92,04	1,89	4,12
T O T A A L	35,14	2,76	,35	,07	99,67	99,77	,74	,26

TABEL 2 : Onderverdeling in percent van het bedrag der inkomens naargelang aard en aantal aangiften per klasse van het totaal belastbaar netto-inkomen

PROVINCIE BRABANT

ARRONDISSEMENT BRUSSEL - HOOFDSTAD

KLASSEN VAN TOTAAL BELASTBAAR NETTO-INKOMEN (1000F)	Inkomsten van onroerende goederen		Inkomsten van kapitalen en roerende goederen		Bedrijfs- inkomsten		Diverse inkomsten	
	Aantal	Bedrag	Aantal	Bedrag	Aantal	Bedrag	Aantal	Bedrag
1. < 100	3,54	6,22	2,13	3,29	97,19	94,03	4,36	4,43
2. 100 -< 150	7,77	5,67	2,43	2,65	95,16	91,09	9,29	6,61
3. 150 -< 200	10,35	5,15	4,05	5,02	92,32	88,08	10,98	8,18
4. 200 -< 250	13,63	5,22	4,11	3,23	95,01	91,05	9,20	5,75
5. 250 -< 300	17,13	5,28	3,40	2,31	97,31	93,13	8,09	3,71
6. 300 -< 350	17,63	4,50	3,31	1,83	98,74	95,10	6,11	2,11
7. 350 -< 400	14,03	2,94	,88	,61	99,39	97,30	3,73	1,18
8. 400 -< 450	15,91	3,07	,53	,39	99,54	97,67	2,71	,79
9. 450 -< 500	17,13	3,13	,40	,22	99,68	97,91	2,48	,65
10. 500 -< 550	18,80	3,24	,11	,07	99,69	98,15	2,00	,52
11. 550 -< 600	20,88	3,25	,08	,07	99,68	98,39	1,71	,37
12. 600 -< 650	22,33	3,41	,04	,03	99,72	98,28	1,89	,37
13. 650 -< 700	23,73	3,23	,01	,02	99,80	98,47	1,62	,30
14. 700 -< 750	26,06	3,27			99,74	98,68	1,85	,32
15. 750 -< 800	28,07	3,46	,02	,00	99,77	98,58	2,18	,36
16. 800 -< 850	29,93	3,36			99,77	98,76	1,78	,25
17. 850 -< 900	32,20	3,53	,02	,04	99,78	98,82	1,73	,18
18. 900 -< 950	34,96	3,65			99,72	98,71	1,68	,19
19. 950 -< 1000	35,40	3,32			99,83	99,04	1,82	,17
20. 1000 -< 1250	40,68	3,73	,01	,00	99,79	98,92	2,07	,18
21. 1250 -< 1500	49,51	4,05	,02	,00	99,73	98,85	2,54	,19
22. 1500 -< 2000	58,22	4,29	,01	,00	99,77	98,82	3,12	,14
23. 2000 -< 3000	66,98	4,87	,04	,00	99,78	98,41	3,71	,19
24. 3000 & +	72,51	5,56			99,20	94,94	5,36	,47
T O T A A L	25,86	3,92	,81	,21	99,02	97,91	3,44	,56

TABEL 2 : Onderverdeling in percent van het bedrag der inkomens naargelang aard en aantal aangiften per klasse van het totaal belastbaar netto-inkomen

PROVINCI E BRABANT

ARRONDISSEMENT HALLE - VILVOORDE

KLASSEN VAN TOTAAL BELASTBAAR NETTO-INKOMEN (1000F)	Inkomsten van onroerende goederen		Inkomsten van kapitalen en roerende goederen		Bedrijfs- inkomsten		Diverse inkomsten	
	Aantal	Bedrag	Aantal	Bedrag	Aantal	Bedrag	Aantal	Bedrag
1. < 100	2,23	5,61	3,08	4,53	97,67	96,11	1,99	2,25
2. 100 -< 150	7,94	6,17	1,88	1,99	95,42	92,81	6,90	5,15
3. 150 -< 200	12,00	6,22	2,13	2,75	94,72	92,73	7,17	5,30
4. 200 -< 250	18,46	5,57	1,41	1,20	97,32	94,70	5,22	2,84
5. 250 -< 300	21,61	5,38	1,32	1,00	98,07	95,08	4,97	2,40
6. 300 -< 350	22,26	5,09	1,46	,80	99,11	95,91	3,11	1,12
7. 350 -< 400	18,27	3,55	,50	,34	99,44	97,55	2,31	,71
8. 400 -< 450	19,66	3,33	,37	,16	99,80	98,24	1,59	,40
9. 450 -< 500	21,31	3,28	,22	,10	99,78	98,42	1,10	,33
10. 500 -< 550	22,41	2,98	,05	,05	99,88	99,00	,79	,17
11. 550 -< 600	25,67	3,03	,03	,02	99,85	99,17	,92	,19
12. 600 -< 650	27,86	2,98	,05	,05	99,74	99,33	,82	,17
13. 650 -< 700	32,31	3,27			99,94	99,39	,93	,13
14. 700 -< 750	34,89	3,33	,01	,00	99,84	99,34	,99	,14
15. 750 -< 800	39,50	3,41	,01	,02	99,88	99,69	,81	,14
16. 800 -< 850	44,90	3,45			99,90	99,75	,98	,10
17. 850 -< 900	48,37	3,35			99,94	100,07	,94	,08
18. 900 -< 950	51,78	3,71			99,92	99,90	,87	,07
19. 950 -< 1000	53,75	3,53			99,95	100,14	,82	,07
20. 1000 -< 1250	59,58	3,46			99,94	100,23	1,06	,07
21. 1250 -< 1500	67,19	3,55			99,92	100,17	1,47	,08
22. 1500 -< 2000	71,88	3,52	,04	,01	99,91	100,30	1,85	,06
23. 2000 -< 3000	76,61	3,73	,02	,00	99,85	99,94	2,99	,13
24. 3000 & +	78,63	2,89	,03	,00	99,85	98,67	3,56	,22
T O T A A L	37,99	3,47	,43	,07	99,44	99,50	1,79	,23

TABEL 2 : Onderverdeling in percent van het bedrag der inkomens naargelang aard en aantal aangiften per klasse van het totaal belastbaar netto-inkomen

P R O V I N C I E B R A B A N T

A R R O N D I S S E M E N T L E U V E N

KLASSEN VAN TOTAAL BELASTBAAR NETTO-INKOMEN (1000F)	Inkomsten van onroerende goederen		Inkomsten van kapitalen en roerende goederen		Bedrijfs- inkomsten		Diverse inkomsten	
	Aantal	Bedrag	Aantal	Bedrag	Aantal	Bedrag	Aantal	Bedrag
1. < 100	2,08	3,26	4,08	6,51	97,29	95,52	1,81	2,02
2. 100 -< 150	6,12	3,03	1,44	1,36	96,12	93,66	6,91	5,30
3. 150 -< 200	9,93	3,19	2,03	1,86	96,13	94,59	5,49	4,08
4. 200 -< 250	15,81	3,51	1,81	1,00	97,91	95,84	5,28	2,89
5. 250 -< 300	19,33	3,96	1,55	,90	98,60	96,40	3,42	1,53
6. 300 -< 350	18,88	3,47	1,20	,47	99,23	97,21	3,14	1,13
7. 350 -< 400	17,03	2,63	,43	,21	99,59	98,38	1,74	,56
8. 400 -< 450	17,69	2,36	,35	,13	99,78	98,93	1,22	,30
9. 450 -< 500	19,49	2,19	,29	,10	99,84	99,35	,95	,22
10. 500 -< 550	22,69	2,22	,10	,06	99,90	99,51	,57	,12
11. 550 -< 600	26,44	2,47	,08	,04	99,91	99,68	,61	,10
12. 600 -< 650	28,78	2,50	,03	,00	99,92	99,75	,84	,08
13. 650 -< 700	33,11	2,64	,02	,00	99,94	99,82	,69	,08
14. 700 -< 750	38,46	2,72			99,88	99,94	,67	,08
15. 750 -< 800	44,41	2,89			99,91	100,09	,91	,10
16. 800 -< 850	48,25	2,86			100,00	100,33	,76	,10
17. 850 -< 900	51,88	3,03	,02	,00	99,89	100,32	,78	,07
18. 900 -< 950	54,96	2,97	,02	,00	99,96	100,43	1,03	,06
19. 950 -< 1000	58,72	2,90	,02	,00	99,96	100,71	,79	,07
20. 1000 -< 1250	63,12	3,04			99,97	100,59	1,12	,06
21. 1250 -< 1500	68,43	3,09	,01	,00	99,94	100,64	1,65	,05
22. 1500 -< 2000	72,22	3,21	,03	,00	99,95	100,39	2,67	,08
23. 2000 -< 3000	76,59	3,53			99,96	100,10	4,38	,13
24. 3000 & +	78,61	2,51			99,95	99,44	6,77	,43
T O T A A L	36,58	2,89	,49	,07	99,52	99,90	1,69	,22

TABEL 2 : Onderverdeling in percent van het bedrag der inkomens naargelang aard en aantal aangiften per klasse van het totaal belastbaar netto-inkomen

P R O V I N C I E B R A B A N T

A R R O N D I S S E M E N T N I J V E L

KLASSEN VAN TOTAAL BELASTBAAR NETTO-INKOMEN (1000F)	Inkomsten van onroerende goederen		Inkomsten van kapitalen en roerende goederen		Bedrijfs- inkomsten		Diverse inkomsten	
	Aantal	Bedrag	Aantal	Bedrag	Aantal	Bedrag	Aantal	Bedrag
1. < 100	3,03	5,81	2,29	3,85	97,32	94,64	3,75	4,18
2. 100 -< 150	9,63	5,77	1,91	2,27	93,99	88,77	12,52	9,61
3. 150 -< 200	13,17	4,70	3,04	4,59	92,21	88,65	11,64	8,89
4. 200 -< 250	20,40	5,67	2,37	1,76	96,19	93,17	7,56	4,57
5. 250 -< 300	24,67	5,65	2,16	1,89	97,78	94,99	5,02	2,44
6. 300 -< 350	23,89	4,91	2,19	1,07	98,87	96,19	3,95	1,44
7. 350 -< 400	20,94	3,46	,75	,53	99,42	97,74	2,50	,88
8. 400 -< 450	23,20	3,38	,48	,36	99,59	98,27	1,87	,53
9. 450 -< 500	24,86	3,56	,51	,30	99,60	98,42	1,64	,48
10. 500 -< 550	28,29	3,20	,23	,25	99,65	98,70	1,57	,42
11. 550 -< 600	32,05	3,59	,09	,05	99,78	99,05	1,37	,31
12. 600 -< 650	34,45	3,73	,11	,09	99,79	98,75	1,36	,30
13. 650 -< 700	37,17	3,55	,04	,01	99,84	99,28	1,57	,26
14. 700 -< 750	42,04	3,85	,05	,00	99,77	99,11	1,22	,21
15. 750 -< 800	46,26	4,07	,07	,07	99,76	98,90	1,63	,26
16. 800 -< 850	49,53	3,99	,08	,06	99,76	99,47	1,20	,14
17. 850 -< 900	51,87	4,02			99,83	99,48	1,56	,17
18. 900 -< 950	54,89	4,06	,03	,00	99,82	99,58	1,43	,19
19. 950 -< 1000	58,08	3,99	,07	,00	99,87	99,84	1,54	,13
20. 1000 -< 1250	63,77	4,01			99,92	100,05	1,35	,12
21. 1250 -< 1500	70,85	3,94	,01	,00	99,90	100,23	1,69	,08
22. 1500 -< 2000	76,34	4,02	,03	,00	99,88	100,24	1,98	,11
23. 2000 -< 3000	81,53	3,81	,05	,00	99,82	100,16	2,77	,15
24. 3000 & +	81,94	3,42	,04	,00	99,39	98,23	3,51	,36
T O T A A L	41,51	3,86	,58	,13	99,16	99,25	2,59	,37

TABEL 2 : Onderverdeling in percent van het bedrag der inkomens naargelang aard en aantal aangiften per klasse van het totaal belastbaar netto-inkomen

PROVINCIE HENEGOUWEN

ARRONDISSEMENT AAT

KLASSEN VAN TOTAAL BELASTBAAR NETTO-INKOMEN (1000F)	Inkomsten van onroerende goederen		Inkomsten van kapitalen en roerende goederen		Bedrijfs- inkomsten		Diverse inkomsten	
	Aantal	Bedrag	Aantal	Bedrag	Aantal	Bedrag	Aantal	Bedrag
1. < 100	4,18	3,50	,99	1,40	98,37	97,27	1,49	1,62
2. 100 -< 150	10,78	3,14	,78	,66	96,88	96,10	4,22	3,48
3. 150 -< 200	14,45	3,18	1,47	1,49	97,79	95,63	3,54	2,63
4. 200 -< 250	27,26	4,13	1,51	,60	98,60	96,28	2,69	1,55
5. 250 -< 300	31,14	3,83	1,84	,90	99,67	96,69	2,25	,83
6. 300 -< 350	26,14	2,74	,79	,42	99,78	98,17	1,85	,45
7. 350 -< 400	23,32	2,10	,38	,23	99,75	98,83	1,18	,42
8. 400 -< 450	22,33	1,85	,21	,14	99,96	99,54	,43	,05
9. 450 -< 500	24,70	1,57	,18	,19	99,87	99,74	,35	,07
10. 500 -< 550	29,02	1,49	,05	,04	100,00	100,19	,33	,03
11. 550 -< 600	33,61	1,69	,05	,03	100,00	100,13	,16	,02
12. 600 -< 650	36,83	1,57			100,00	100,27	,62	,09
13. 650 -< 700	38,77	2,19			99,92	99,76	,46	,04
14. 700 -< 750	44,53	1,99			100,00	100,11	,17	,01
15. 750 -< 800	49,03	2,17			100,00	100,06	,83	,09
16. 800 -< 850	50,73	2,13			100,00	100,09	,62	,06
17. 850 -< 900	57,04	1,84			100,00	100,68	,12	,00
18. 900 -< 950	58,21	1,85			100,00	100,65	,47	,01
19. 950 -< 1000	63,24	2,07			100,00	100,34	,56	,02
20. 1000 -< 1250	67,01	2,27			99,92	100,40	,37	,01
21. 1250 -< 1500	71,93	2,11			100,00	100,68	,49	,01
22. 1500 -< 2000	74,63	2,29			100,00	100,44	1,10	,04
23. 2000 -< 3000	76,83	2,74			99,76	99,85	1,46	,01
24. 3000 & +	78,32	2,13			100,00	99,83	1,40	,01
T O T A A L	38,21	2,12	,31	,08	99,70	99,95	,92	,12

TABEL 2 : Onderverdeling in percent van het bedrag der inkomens naargelang aard en aantal aangiften per klasse van het totaal belastbaar netto-inkomen

P R O V I N C I E H E N E G O U W E N

A R R O N D I S S E M E N T C H A R L E R O I

KLASSEN VAN TOTAAL BELASTBAAR NETTO-INKOMEN (1000F)	Inkomsten van onroerende goederen		Inkomsten van kapitalen en roerende goederen		Bedrijfs- inkomsten		Diverse inkomsten	
	Aantal	Bedrag	Aantal	Bedrag	Aantal	Bedrag	Aantal	Bedrag
1. < 100	3,22	3,96	1,04	1,34	98,30	96,70	1,86	1,97
2. 100 -< 150	7,26	3,54	,79	,64	97,62	96,54	4,38	3,06
3. 150 -< 200	9,97	2,86	1,25	1,70	96,61	95,52	4,40	3,35
4. 200 -< 250	13,42	2,79	1,20	,75	98,98	97,74	2,83	1,42
5. 250 -< 300	18,57	3,18	1,18	,55	99,36	97,67	2,84	1,00
6. 300 -< 350	20,06	2,50	1,31	,37	99,80	98,67	2,31	,54
7. 350 -< 400	17,57	1,71	3,09	,34	99,83	99,15	1,30	,28
8. 400 -< 450	19,93	1,81	4,59	,16	99,92	99,30	,72	,16
9. 450 -< 500	22,68	1,78	4,76	,16	99,93	99,44	,53	,13
10. 500 -< 550	26,76	1,92	1,82	,08	99,96	99,60	,47	,09
11. 550 -< 600	30,39	1,87	,98	,02	99,94	99,67	,50	,07
12. 600 -< 650	33,47	1,79	,23	,02	99,95	99,79	,39	,07
13. 650 -< 700	38,92	2,13	,05	,00	99,94	99,77	,56	,05
14. 700 -< 750	42,11	2,06	,04	,00	99,97	99,87	,46	,03
15. 750 -< 800	45,13	2,04	,02	,00	99,94	99,91	,43	,04
16. 800 -< 850	46,91	1,99			99,96	99,94	,51	,03
17. 850 -< 900	52,18	2,26			99,98	99,87	,59	,07
18. 900 -< 950	54,79	2,00			99,95	100,08	,66	,04
19. 950 -< 1000	56,18	2,38			99,94	99,71	,43	,03
20. 1000 -< 1250	61,86	2,37	,01	,00	99,95	99,96	,56	,04
21. 1250 -< 1500	67,43	2,30			99,95	100,15	,87	,04
22. 1500 -< 2000	69,86	2,74			99,92	99,94	,88	,02
23. 2000 -< 3000	74,04	3,17			100,00	99,61	1,67	,07
24. 3000 & +	76,49	2,94			99,88	99,22	1,71	,35
T O T A A L	33,67	2,23	1,41	,08	99,70	99,63	1,07	,15

TABEL 2 : Onderverdeling in percent van het bedrag der inkomens naargelang aard en aantal aangiften per klasse van het totaal belastbaar netto-inkomen

P R O V I N C I E H E N E G O U W E N

A R R O N D I S S E M E N T B E R G E N

KLASSEN VAN TOTAAL BELASTBAAR NETTO-INKOMEN (1000F)	Inkomsten van onroerende goederen		Inkomsten van kapitalen en roerende goederen		Bedrijfs- inkomsten		Diverse inkomsten	
	Aantal	Bedrag	Aantal	Bedrag	Aantal	Bedrag	Aantal	Bedrag
1. < 100	2,99	3,25	1,18	1,52	97,78	96,20	2,53	2,92
2. 100 -< 150	7,54	2,81	,43	,38	96,60	94,72	6,25	4,84
3. 150 -< 200	10,02	2,52	,69	,78	97,15	95,77	5,64	4,17
4. 200 -< 250	15,98	2,98	1,44	,92	98,19	96,68	3,83	2,31
5. 250 -< 300	21,19	3,44	1,39	,91	98,99	97,36	2,57	,94
6. 300 -< 350	21,49	2,69	,74	,34	99,68	98,53	2,04	,54
7. 350 -< 400	18,19	1,87	,17	,06	99,89	99,10	1,53	,33
8. 400 -< 450	19,99	1,72	,20	,12	99,96	99,25	,85	,17
9. 450 -< 500	21,79	1,67	,27	,11	99,94	99,60	,49	,11
10. 500 -< 550	25,98	1,63	,06	,03	99,94	99,90	,67	,09
11. 550 -< 600	29,86	1,87	,05	,04	99,97	99,77	,51	,10
12. 600 -< 650	33,22	1,78	,02	,00	99,96	99,93	,63	,08
13. 650 -< 700	37,88	1,68			99,96	100,06	,60	,08
14. 700 -< 750	43,43	1,83			99,98	100,10	,73	,06
15. 750 -< 800	43,76	1,95			100,00	99,94	,55	,04
16. 800 -< 850	49,66	1,90			100,00	100,15	,61	,03
17. 850 -< 900	52,51	2,15			100,00	100,05	,51	,03
18. 900 -< 950	56,06	2,12			99,92	100,07	,51	,06
19. 950 -< 1000	56,24	2,05			99,96	100,16	,26	,01
20. 1000 -< 1250	63,13	2,09			99,97	100,29	,62	,03
21. 1250 -< 1500	69,15	2,36			100,00	100,30	1,08	,04
22. 1500 -< 2000	73,36	2,53	,03	,00	99,97	100,22	,79	,05
23. 2000 -< 3000	76,13	2,36			100,00	100,31	2,53	,08
24. 3000 & +	75,93	2,68	,23	,00	100,00	99,50	2,55	,10
T O T A A L	35,35	2,08	,24	,05	99,66	99,85	1,22	,16

TABEL 2 : Onderverdeling in percent van het bedrag der inkomens naargelang aard en aantal aangiften per klasse van het totaal belastbaar netto-inkomen

PROVINCIE HENEGOUWEN

ARRONDISSEMENT MOESKROEN

KLASSEN VAN TOTAAL BELASTBAAR NETTO-INKOMEN (1000F)	Inkomsten van onroerende goederen		Inkomsten van kapitalen en roerende goederen		Bedrijfs- inkomsten		Diverse inkomsten	
	Aantal	Bedrag	Aantal	Bedrag	Aantal	Bedrag	Aantal	Bedrag
1. < 100	2,05	1,95	1,72	2,75	98,77	97,75	1,39	1,27
2. 100 -< 150	5,51	1,84	,79	,66	98,23	99,26	1,57	1,21
3. 150 -< 200	11,60	2,23	1,54	,73	98,63	97,83	2,73	1,81
4. 200 -< 250	19,24	2,88	1,84	,63	99,74	97,83	2,50	1,10
5. 250 -< 300	23,47	4,31	1,45	,53	99,48	96,85	1,86	,81
6. 300 -< 350	19,46	3,65	,90	,43	99,36	97,41	1,55	,47
7. 350 -< 400	15,22	1,54	,35	,12	99,88	99,18	,77	,19
8. 400 -< 450	16,81	1,51	,40	,25	99,96	99,57	,44	,11
9. 450 -< 500	20,80	1,64	,13	,05	99,96	99,69	,26	,08
10. 500 -< 550	24,69	1,37			100,00	100,17	,45	,05
11. 550 -< 600	27,86	1,57			100,00	100,00	,21	,02
12. 600 -< 650	30,10	1,79	,06	,04	99,88	99,67	,18	,04
13. 650 -< 700	35,32	1,99			100,00	99,85	,29	,03
14. 700 -< 750	39,67	1,98			99,92	99,87	,67	,07
15. 750 -< 800	44,40	1,98			100,00	100,21	,09	,00
16. 800 -< 850	52,86	2,04			100,00	100,24	,51	,01
17. 850 -< 900	58,53	2,28			100,00	100,07	,45	,07
18. 900 -< 950	59,75	1,76			100,00	100,69	,13	,00
19. 950 -< 1000	63,02	2,15			100,00	100,09	,42	,01
20. 1000 -< 1250	66,32	2,31			99,90	100,19	,57	,13
21. 1250 -< 1500	69,94	2,25			100,00	100,98	,82	,06
22. 1500 -< 2000	69,74	2,99			100,00	99,73	,76	,12
23. 2000 -< 3000	76,57	2,78			100,00	100,18	2,51	,07
24. 3000 & +	70,31	1,97			100,00	95,35	2,34	,25
T O T A A L	32,98	2,08	,34	,06	99,80	99,71	,72	,12

TABEL 2 : Onderverdeling in percent van het bedrag der inkomens naargelang aard en aantal aangiften per klasse van het totaal belastbaar netto-inkomen

P R O V I N C I E H E N E G O U W E N

A R R O N D I S S E M E N T Z I N N I K

KLASSEN VAN TOTAAL BELASTBAAR NETTO-INKOMEN (1000F)	Inkomsten van onroerende goederen		Inkomsten van kapitalen en roerende goederen		Bedrijfs- inkomsten		Diverse inkomsten	
	Aantal	Bedrag	Aantal	Bedrag	Aantal	Bedrag	Aantal	Bedrag
1. < 100	2,69	2,61	1,46	2,36	98,57	96,02	2,69	2,88
2. 100 -< 150	8,23	3,18	1,90	1,50	97,75	95,71	5,45	3,46
3. 150 -< 200	11,32	3,01	,97	,84	97,99	96,85	3,80	2,45
4. 200 -< 250	20,26	3,81	1,26	,97	98,21	96,61	3,59	1,62
5. 250 -< 300	23,43	4,10	1,20	,37	99,25	97,13	2,80	1,12
6. 300 -< 350	21,72	3,09	1,48	,70	99,57	97,60	2,80	,65
7. 350 -< 400	19,31	2,17	,37	,17	99,94	98,83	1,55	,29
8. 400 -< 450	22,15	2,21	,19	,08	99,89	98,94	,86	,23
9. 450 -< 500	23,08	1,73	,10	,01	100,00	99,71	,60	,06
10. 500 -< 550	27,16	1,99	,09	,06	99,96	99,51	,75	,12
11. 550 -< 600	29,96	1,75	,02	,01	100,00	99,85	,59	,07
12. 600 -< 650	33,35	2,14			99,94	99,57	,71	,06
13. 650 -< 700	39,11	2,06			99,97	99,83	,61	,09
14. 700 -< 750	42,35	2,01			100,00	100,07	,60	,07
15. 750 -< 800	46,60	2,33			100,00	99,84	,95	,07
16. 800 -< 850	48,60	2,05			99,95	100,08	,65	,05
17. 850 -< 900	52,41	2,07			99,95	100,13	,81	,05
18. 900 -< 950	55,50	2,11			100,00	100,26	,67	,02
19. 950 -< 1000	59,60	2,12			99,94	100,11	,82	,09
20. 1000 -< 1250	64,03	2,29			100,00	100,23	,93	,06
21. 1250 -< 1500	70,68	2,65			100,00	100,19	1,15	,04
22. 1500 -< 2000	74,48	2,39			100,00	100,34	1,51	,04
23. 2000 -< 3000	77,39	3,17			100,00	99,73	1,89	,02
24. 3000 & +	79,95	2,22			100,00	100,28	2,20	,03
T O T A A L	36,68	2,30	,31	,06	99,74	99,77	1,33	,14

TABEL 2 : Onderverdeling in percent van het bedrag der inkomens naargelang aard en aantal aangiften per klasse van het totaal belastbaar netto-inkomen

P R O V I N C I E H E N E G O U W E N

A R R O N D I S S E M E N T T H U I N

KLASSEN VAN TOTAAL BELASTBAAR NETTO-INKOMEN (1000F)	Inkomsten van onroerende goederen		Inkomsten van kapitalen en roerende goederen		Bedrijfs- inkomsten		Diverse inkomsten	
	Aantal	Bedrag	Aantal	Bedrag	Aantal	Bedrag	Aantal	Bedrag
1. < 100	3,63	3,59	1,99	2,41	97,96	97,71	1,36	1,43
2. 100 -< 150	7,81	3,01	1,04	1,26	97,19	96,85	4,06	3,03
3. 150 -< 200	11,52	2,59	1,21	1,17	96,62	95,85	4,50	3,42
4. 200 -< 250	20,05	3,31	1,71	,92	99,11	96,89	2,59	1,28
5. 250 -< 300	24,96	4,21	1,44	,69	99,52	97,07	2,02	,74
6. 300 -< 350	25,74	3,75	1,30	,43	99,62	97,49	2,56	,62
7. 350 -< 400	21,50	2,07	,85	,34	99,88	98,88	1,32	,35
8. 400 -< 450	22,29	1,97	,83	,17	99,83	99,17	,43	,16
9. 450 -< 500	25,40	1,99	,81	,11	99,93	99,46	,54	,07
10. 500 -< 550	29,00	2,04	,35	,07	100,00	99,58	,29	,06
11. 550 -< 600	32,64	1,86	,09	,03	100,00	99,85	,52	,08
12. 600 -< 650	35,51	1,81	,03	,00	100,00	99,91	,26	,02
13. 650 -< 700	39,63	2,00			100,00	99,94	,25	,03
14. 700 -< 750	43,87	2,02			100,00	100,16	,35	,04
15. 750 -< 800	48,22	2,32			100,00	99,84	,41	,04
16. 800 -< 850	49,91	2,24			99,94	100,00	,51	,01
17. 850 -< 900	50,95	2,19			99,93	100,04	,39	,01
18. 900 -< 950	56,75	2,09	,07	,04	100,00	100,27	,22	,04
19. 950 -< 1000	59,37	2,45			99,92	100,03	,32	,00
20. 1000 -< 1250	65,05	2,31			99,98	100,28	,29	,01
21. 1250 -< 1500	70,10	2,33			99,96	100,46	,71	,03
22. 1500 -< 2000	76,58	2,56			100,00	100,48	,83	,03
23. 2000 -< 3000	76,56	3,11			100,00	99,78	1,53	,03
24. 3000 & +	77,34	2,92			100,00	99,46	2,73	,14
T O T A A L	37,25	2,32	,50	,08	99,70	99,78	,91	,12

TABEL 2 : Onderverdeling in percent van het bedrag der inkomens naargelang aard en aantal aangiften per klasse van het totaal belastbaar netto-inkomen

PROVINCIE HENEGOUWEN

ARRONDISSEMENT DOORNIK

KLASSEN VAN TOTAAL BELASTBAAR NETTO-INKOMEN (1000F)	Inkomsten van onroerende goederen		Inkomsten van kapitalen en roerende goederen		Bedrijfs- inkomsten		Diverse inkomsten	
	Aantal	Bedrag	Aantal	Bedrag	Aantal	Bedrag	Aantal	Bedrag
1. < 100	3,59	2,48	1,62	2,08	97,68	98,56	1,31	1,58
2. 100 -< 150	10,48	4,01	1,03	1,13	98,22	97,58	3,18	2,11
3. 150 -< 200	13,27	3,13	1,43	1,26	97,66	97,64	2,87	1,77
4. 200 -< 250	22,66	3,72	2,70	1,74	98,39	96,02	2,98	1,37
5. 250 -< 300	23,84	3,58	2,06	1,26	99,38	96,68	3,02	,88
6. 300 -< 350	22,23	3,06	1,57	,61	99,70	97,74	2,24	,55
7. 350 -< 400	18,55	2,10	,44	,32	99,81	98,78	1,48	,28
8. 400 -< 450	20,07	1,90	,36	,27	99,86	99,30	,62	,14
9. 450 -< 500	22,69	1,66	,20	,12	99,95	99,71	,57	,08
10. 500 -< 550	25,77	1,66	,08	,04	99,97	99,89	,50	,05
11. 550 -< 600	28,98	1,60	,03	,00	99,94	99,87	,58	,13
12. 600 -< 650	33,39	1,85			100,00	99,92	,24	,01
13. 650 -< 700	37,74	2,00	,04	,04	99,88	99,88	,37	,03
14. 700 -< 750	42,22	1,94	,05	,01	99,86	100,11	,59	,04
15. 750 -< 800	46,34	1,86			99,95	100,29	,46	,05
16. 800 -< 850	49,35	2,10			99,89	100,09	,79	,08
17. 850 -< 900	54,69	2,07			100,00	100,23	,44	,01
18. 900 -< 950	56,18	1,75			100,00	100,50	,35	,04
19. 950 -< 1000	58,56	2,15			99,92	100,18	,69	,08
20. 1000 -< 1250	67,03	2,06			100,00	100,51	,53	,03
21. 1250 -< 1500	70,18	2,23			99,95	100,62	,73	,02
22. 1500 -< 2000	74,14	2,75	,06	,00	99,88	99,90	1,56	,05
23. 2000 -< 3000	76,43	3,29			99,86	99,66	1,67	,04
24. 3000 & +	77,14	3,11			100,00	99,75	1,43	,04
T O T A A L	35,60	2,20	,46	,11	99,66	99,84	1,05	,12

TABEL 2 : Onderverdeling in percent van het bedrag der inkomens naargelang aard en aantal aangiften per klasse van het totaal belastbaar netto-inkomen

PROVINCIE LUIK

ARRONDISSEMENT HOEI

KLASSEN VAN TOTAAL BELASTBAAR NETTO-INKOMEN (1000F)	Inkomsten van onroerende goederen		Inkomsten van kapitalen en roerende goederen		Bedrijfs- inkomsten		Diverse inkomsten	
	Aantal	Bedrag	Aantal	Bedrag	Aantal	Bedrag	Aantal	Bedrag
1. < 100	2,93	2,64	1,28	2,45	98,72	96,67	2,44	2,85
2. 100 -< 150	8,81	3,24	,91	1,10	95,59	93,23	5,78	4,22
3. 150 -< 200	13,21	3,91	1,54	1,35	95,64	94,15	6,41	4,38
4. 200 -< 250	16,58	3,18	1,52	1,14	99,09	97,28	3,34	1,58
5. 250 -< 300	21,08	2,97	2,78	1,20	99,41	98,00	2,87	,93
6. 300 -< 350	23,99	3,53	1,74	,92	99,72	97,87	2,75	,78
7. 350 -< 400	20,51	2,22	1,19	,23	99,76	98,92	1,87	,45
8. 400 -< 450	21,38	2,00	2,56	,30	100,00	99,32	,79	,17
9. 450 -< 500	26,79	1,94	3,15	,31	99,88	99,48	,75	,12
10. 500 -< 550	28,82	2,18	1,32	,07	99,92	99,60	,74	,12
11. 550 -< 600	34,19	2,25	,74	,03	99,95	99,71	,69	,10
12. 600 -< 650	39,71	2,17	,10	,00	99,90	100,05	,78	,12
13. 650 -< 700	43,21	2,17			100,00	100,29	,47	,04
14. 700 -< 750	45,97	2,47			99,93	99,83	,34	,05
15. 750 -< 800	51,35	2,13			100,00	100,40	,58	,03
16. 800 -< 850	52,29	2,16			99,92	100,13	,25	,11
17. 850 -< 900	54,03	1,85			100,00	100,51	,45	,01
18. 900 -< 950	57,10	2,39			100,00	100,10	,82	,04
19. 950 -< 1000	60,55	2,48			100,00	100,17	,44	,00
20. 1000 -< 1250	66,84	2,33	,03	,00	99,97	100,53	,49	,02
21. 1250 -< 1500	71,12	2,26			100,00	100,56	1,04	,04
22. 1500 -< 2000	72,66	2,40			100,00	100,26	1,66	,05
23. 2000 -< 3000	73,21	2,11			100,00	100,50	1,67	,03
24. 3000 & +	71,86	2,90			100,00	98,97	3,03	,03
T O T A A L	39,12	2,32	,92	,10	99,67	99,91	1,33	,15

TABEL 2 : Onderverdeling in percent van het bedrag der inkomens naargelang aard en aantal aangiften per klasse van het totaal belastbaar netto-inkomen

PROVINCIE LUIK

ARRONDISSEMENT LUIK

KLASSEN VAN TOTAAL BELASTBAAR NETTO-INKOMEN (1000F)	Inkomsten van onroerende goederen		Inkomsten van kapitalen en roerende goederen		Bedrijfs- inkomsten		Diverse inkomsten	
	Aantal	Bedrag	Aantal	Bedrag	Aantal	Bedrag	Aantal	Bedrag
1. < 100	2,73	3,22	1,90	2,74	98,00	95,73	2,82	3,19
2. 100 -< 150	6,14	3,31	1,30	1,35	97,18	93,64	7,34	5,01
3. 150 -< 200	11,27	3,61	1,71	1,67	95,69	92,80	7,41	5,42
4. 200 -< 250	15,00	2,98	2,32	1,40	97,65	95,32	5,55	3,00
5. 250 -< 300	17,83	3,22	2,05	1,17	98,85	96,44	5,25	1,90
6. 300 -< 350	18,79	2,87	1,98	,77	99,54	97,69	4,00	1,08
7. 350 -< 400	15,91	2,06	1,23	,27	99,74	98,72	2,13	,50
8. 400 -< 450	18,58	2,04	2,84	,21	99,89	99,02	1,47	,35
9. 450 -< 500	19,75	1,92	3,39	,18	99,90	99,40	,93	,24
10. 500 -< 550	23,26	1,98	1,70	,12	99,92	99,58	,83	,16
11. 550 -< 600	27,51	2,13	,87	,03	99,92	99,66	,74	,14
12. 600 -< 650	31,17	2,23	,13	,04	99,92	99,76	,70	,09
13. 650 -< 700	34,50	2,23	,03	,00	99,97	99,86	,78	,12
14. 700 -< 750	38,12	2,23	,03	,01	99,98	99,97	,57	,06
15. 750 -< 800	40,76	2,29	,03	,02	99,96	99,83	,72	,10
16. 800 -< 850	44,62	2,36	,01	,00	99,98	100,00	,76	,07
17. 850 -< 900	47,16	2,32	,01	,00	99,93	100,05	,76	,09
18. 900 -< 950	50,84	2,60			99,98	99,87	,72	,05
19. 950 -< 1000	53,41	2,45			99,96	100,05	,74	,08
20. 1000 -< 1250	57,80	2,48			99,96	100,18	,94	,06
21. 1250 -< 1500	64,24	2,68			99,98	100,08	1,19	,06
22. 1500 -< 2000	68,16	2,75			99,94	100,01	1,61	,07
23. 2000 -< 3000	71,63	3,35	,02	,00	99,90	99,56	2,45	,07
24. 3000 & +	69,41	2,70			99,94	99,02	2,98	,11
T O T A A L	32,89	2,46	1,06	,10	99,59	99,58	1,77	,24

TABEL 2 : Onderverdeling in percent van het bedrag der inkomens naargelang aard en aantal aangiften per klasse van het totaal belastbaar netto-inkomen

P R O V I N C I E L U I K

A R R O N D I S S E M E N T V E R V I E R S

KLASSEN VAN TOTAAL BELASTBAAR NETTO-INKOMEN (1000F)	Inkomsten van onroerende goederen		Inkomsten van kapitalen en roerende goederen		Bedrijfs- inkomsten		Diverse inkomsten	
	Aantal	Bedrag	Aantal	Bedrag	Aantal	Bedrag	Aantal	Bedrag
1. < 100	2,98	3,09	1,43	2,03	98,41	97,45	1,92	1,85
2. 100 -< 150	8,96	2,58	1,97	2,46	97,70	95,73	4,37	2,74
3. 150 -< 200	10,82	2,60	3,10	2,89	97,47	95,18	4,21	2,53
4. 200 -< 250	20,01	3,58	3,84	2,15	98,64	95,98	3,80	1,50
5. 250 -< 300	22,51	3,74	4,26	1,88	99,32	96,34	4,31	1,22
6. 300 -< 350	23,54	3,78	3,40	1,52	99,52	96,54	3,52	,84
7. 350 -< 400	19,65	2,64	,99	,52	99,81	98,27	1,83	,37
8. 400 -< 450	20,98	2,50	,87	,36	99,83	98,82	,93	,23
9. 450 -< 500	22,36	2,17	,49	,14	99,99	99,42	,55	,12
10. 500 -< 550	25,25	2,18	,22	,08	99,93	99,59	,60	,15
11. 550 -< 600	29,66	2,17	,06	,03	99,90	99,78	,52	,09
12. 600 -< 650	33,10	2,46	,04	,03	99,94	99,61	,59	,10
13. 650 -< 700	35,81	2,38			99,96	99,85	,58	,13
14. 700 -< 750	40,55	2,49	,05	,01	99,95	99,86	,62	,12
15. 750 -< 800	44,45	2,68	,03	,03	99,95	99,97	,54	,04
16. 800 -< 850	47,53	2,59			99,85	100,05	,32	,06
17. 850 -< 900	50,32	2,51			100,00	100,25	,64	,01
18. 900 -< 950	53,01	2,69	,04	,00	100,00	100,27	,64	,02
19. 950 -< 1000	56,42	2,85			99,96	100,13	,57	,04
20. 1000 -< 1250	60,21	2,94			99,99	100,05	,72	,05
21. 1250 -< 1500	66,79	3,03			99,93	100,02	,91	,05
22. 1500 -< 2000	71,78	3,33	,03	,00	99,94	99,71	1,20	,05
23. 2000 -< 3000	75,74	4,27			100,00	99,02	1,73	,06
24. 3000 & +	77,87	3,25	,17	,00	99,83	97,79	2,00	,15
T O T A A L	34,85	2,82	,79	,16	99,68	99,44	1,33	,17

TABEL 2 : Onderverdeling in percent van het bedrag der inkomens naargelang aard en aantal aangiften per klasse van het totaal belastbaar netto-inkomen

PROVINCIE LUIK

ARRONDISSEMENT BORGWORM

KLASSEN VAN TOTAAL BELASTBAAR NETTO-INKOMEN (1000F)	Inkomsten van onroerende goederen		Inkomsten van kapitalen en roerende goederen		Bedrijfs- inkomsten		Diverse inkomsten	
	Aantal	Bedrag	Aantal	Bedrag	Aantal	Bedrag	Aantal	Bedrag
1. < 100	2,77	2,06	1,34	1,31	98,19	97,18	2,00	2,36
2. 100 -< 150	6,74	1,58	1,04	,51	97,93	98,08	2,85	2,51
3. 150 -< 200	13,14	2,90	1,23	1,40	97,74	95,65	4,72	3,16
4. 200 -< 250	24,11	4,05	1,87	,92	98,60	95,89	3,89	1,98
5. 250 -< 300	26,00	3,96	,95	,29	99,53	96,69	4,26	1,29
6. 300 -< 350	26,74	2,92	1,51	,70	99,75	97,83	2,60	,64
7. 350 -< 400	22,13	2,34	,52	,08	99,83	98,91	1,20	,29
8. 400 -< 450	21,83	1,99	1,37	,14	99,95	99,45	,71	,17
9. 450 -< 500	27,52	1,87	2,00	,07	99,94	99,81	,83	,17
10. 500 -< 550	29,00	1,86	1,40	,05	99,88	100,02	,85	,14
11. 550 -< 600	32,36	1,85	,48	,04	100,00	99,83	,41	,06
12. 600 -< 650	38,58	2,42	,07	,07	100,00	99,74	,59	,08
13. 650 -< 700	48,10	2,97			100,00	99,65	,60	,14
14. 700 -< 750	47,20	1,96			100,00	100,30	,59	,10
15. 750 -< 800	53,28	2,10			100,00	100,41	,74	,02
16. 800 -< 850	55,24	2,41			100,00	100,30	,50	,08
17. 850 -< 900	59,65	2,56			100,00	100,21	,67	,03
18. 900 -< 950	59,25	2,06			100,00	100,70	,57	,03
19. 950 -< 1000	63,73	2,48			100,00	100,27	,43	,02
20. 1000 -< 1250	66,67	2,15			99,96	100,70	,75	,05
21. 1250 -< 1500	73,04	2,40			99,92	100,27	1,35	,15
22. 1500 -< 2000	72,97	2,57			100,00	100,38	1,36	,04
23. 2000 -< 3000	75,44	2,75			100,00	100,00	1,77	,02
24. 3000 & +	79,47	2,92			100,00	98,77	3,31	,44
T O T A A L	40,94	2,36	,63	,06	99,75	99,94	1,25	,17

TABEL 2 : Onderverdeling in percent van het bedrag der inkomens naargelang aard en aantal aangiften per klasse van het totaal belastbaar netto-inkomen

P R O V I N C I E L I M B U R G

A R R O N D I S S E M E N T H A S S E L T

KLASSEN VAN TOTAAL BELASTBAAR NETTO-INKOMEN (1000F)	Inkomsten van onroerende goederen		Inkomsten van kapitalen en roerende goederen		Bedrijfs- inkomsten		Diverse inkomsten	
	Aantal	Bedrag	Aantal	Bedrag	Aantal	Bedrag	Aantal	Bedrag
1. < 100	1,43	1,81	2,26	3,07	98,32	97,81	,72	,79
2. 100 -< 150	4,62	2,35	,82	,52	98,45	97,68	2,33	1,78
3. 150 -< 200	6,73	2,73	,61	,62	97,70	97,52	2,81	2,23
4. 200 -< 250	11,05	2,56	,43	,19	98,92	98,28	2,13	1,34
5. 250 -< 300	12,99	2,36	,38	,34	99,34	98,79	1,63	,70
6. 300 -< 350	16,97	2,66	,71	,24	99,77	98,77	1,63	,49
7. 350 -< 400	16,67	2,06	,25	,09	99,89	99,39	1,09	,23
8. 400 -< 450	17,18	1,90	,20	,10	99,91	99,73	,48	,14
9. 450 -< 500	19,58	1,77	,28	,09	99,92	99,88	,41	,09
10. 500 -< 550	23,91	1,96	,14	,02	99,90	99,91	,43	,09
11. 550 -< 600	26,71	1,92	,04	,00	99,92	100,19	,19	,04
12. 600 -< 650	31,66	2,08			99,96	100,25	,34	,05
13. 650 -< 700	36,28	2,20			99,95	100,33	,25	,03
14. 700 -< 750	42,40	2,40	,03	,01	99,95	100,29	,17	,04
15. 750 -< 800	47,62	2,43			99,98	100,67	,35	,03
16. 800 -< 850	53,24	2,61	,02	,00	99,96	100,54	,15	,00
17. 850 -< 900	56,57	2,64			100,00	100,72	,44	,02
18. 900 -< 950	59,80	2,71	,02	,00	100,00	100,66	,35	,03
19. 950 -< 1000	59,60	2,61			99,90	100,61	,55	,03
20. 1000 -< 1250	64,63	2,69			99,97	100,75	,46	,02
21. 1250 -< 1500	68,36	2,70			99,97	100,61	1,02	,03
22. 1500 -< 2000	70,35	2,73			99,98	100,34	1,63	,05
23. 2000 -< 3000	73,67	3,04			100,00	99,80	2,07	,04
24. 3000 & +	71,80	2,64			100,00	99,70	3,52	,35
T O T A A L	35,90	2,45	,24	,03	99,75	100,24	,74	,10

TABEL 2 : Onderverdeling in percent van het bedrag der inkomens naargelang aard en aantal aangiften per klasse van het totaal belastbaar netto-inkomen

PROVINCIE LIMBURG

ARRONDISSEMENT MAASEIK

KLASSEN VAN TOTAAL BELASTBAAR NETTO-INKOMEN (1000F)	Inkomsten van onroerende goederen		Inkomsten van kapitalen en roerende goederen		Bedrijfs- inkomsten		Diverse inkomsten	
	Aantal	Bedrag	Aantal	Bedrag	Aantal	Bedrag	Aantal	Bedrag
1. < 100	1,79	1,94	1,69	2,21	98,85	98,86	,28	,30
2. 100 -< 150	4,40	2,32	,93	1,03	98,69	98,65	1,08	,84
3. 150 -< 200	6,12	1,97	,42	,35	98,10	98,17	2,46	1,85
4. 200 -< 250	9,43	2,02	,56	,70	98,95	98,84	1,36	,91
5. 250 -< 300	12,15	2,43	,45	,20	99,70	99,45	1,05	,34
6. 300 -< 350	14,72	2,24	,52	,28	99,63	98,99	1,39	,43
7. 350 -< 400	14,83	2,12	,21	,15	99,72	99,52	,90	,24
8. 400 -< 450	16,99	1,91	,31	,14	99,91	100,00	,62	,15
9. 450 -< 500	18,81	1,57	,19	,08	99,96	100,22	,26	,06
10. 500 -< 550	22,93	1,76	,09	,06	99,96	100,32	,28	,06
11. 550 -< 600	29,69	2,02	,02	,00	99,94	100,40	,24	,08
12. 600 -< 650	37,17	1,97	,04	,05	99,96	100,89	,23	,03
13. 650 -< 700	42,93	2,07	,02	,01	99,93	100,84	,28	,04
14. 700 -< 750	52,04	2,30	,03	,00	99,97	101,00	,23	,04
15. 750 -< 800	55,72	2,32	,03	,00	100,00	101,07	,14	,01
16. 800 -< 850	59,47	2,27			99,97	101,25	,28	,04
17. 850 -< 900	60,86	2,25			100,00	101,02	,23	,01
18. 900 -< 950	62,40	2,45			99,92	101,04	,31	,02
19. 950 -< 1000	64,96	2,23	,04	,00	100,00	101,34	,17	,02
20. 1000 -< 1250	66,71	2,45	,01	,00	99,99	101,07	,27	,01
21. 1250 -< 1500	68,45	2,21	,03	,02	100,00	101,17	,35	,01
22. 1500 -< 2000	71,00	2,56			100,00	100,34	,65	,06
23. 2000 -< 3000	74,05	2,53			99,78	99,48	1,23	,02
24. 3000 & +	71,57	2,37			100,00	97,63	2,01	,34
T O T A A L	37,87	2,21	,21	,04	99,80	100,58	,47	,08

TABEL 2 : Onderverdeling in percent van het bedrag der inkomens naargelang aard en aantal aangiften per klasse van het totaal belastbaar netto-inkomen

PROVINCI E LIMBURG

ARRONDISSEMENT TONGEREN

KLASSEN VAN TOTAAL BELASTBAAR NETTO-INKOMEN (1000F)	Inkomsten van onroerende goederen		Inkomsten van kapitalen en roerende goederen		Bedrijfs- inkomsten		Diverse inkomsten	
	Aantal	Bedrag	Aantal	Bedrag	Aantal	Bedrag	Aantal	Bedrag
1. < 100	1,17	1,08	1,99	2,89	98,12	99,04	,50	,71
2. 100 -< 150	6,18	2,45	1,74	2,37	97,39	97,03	1,57	1,41
3. 150 -< 200	7,82	2,31	1,47	1,14	98,04	97,45	2,09	1,76
4. 200 -< 250	12,75	2,42	,88	,78	98,74	97,95	1,87	1,10
5. 250 -< 300	15,58	2,48	1,07	,76	98,97	98,23	2,19	1,02
6. 300 -< 350	17,06	2,58	1,24	,65	99,65	98,34	1,65	,40
7. 350 -< 400	16,44	2,15	,56	,29	99,74	99,09	,80	,18
8. 400 -< 450	17,76	1,87	,87	,30	99,81	99,49	,56	,15
9. 450 -< 500	20,16	1,55	,59	,03	99,90	99,92	,59	,19
10. 500 -< 550	23,18	1,86	,33	,08	99,82	99,94	,31	,13
11. 550 -< 600	30,29	1,92	,02	,00	99,95	100,19	,21	,04
12. 600 -< 650	33,84	1,83	,16	,05	100,00	100,48	,10	,00
13. 650 -< 700	38,65	2,00			99,97	100,51	,19	,01
14. 700 -< 750	44,02	2,24			99,97	100,45	,33	,02
15. 750 -< 800	51,74	2,28			100,00	100,65	,20	,02
16. 800 -< 850	53,42	2,38			99,96	100,62	,26	,03
17. 850 -< 900	56,96	2,27			100,00	100,88	,34	,01
18. 900 -< 950	58,96	2,51	,10	,00	99,90	100,51	,33	,07
19. 950 -< 1000	60,75	2,21			100,00	100,79	,45	,03
20. 1000 -< 1250	65,12	2,46	,02	,01	99,98	100,80	,32	,01
21. 1250 -< 1500	67,30	2,52			99,96	100,56	,67	,06
22. 1500 -< 2000	69,87	2,88	,05	,00	99,95	99,88	,73	,05
23. 2000 -< 3000	73,36	3,83			100,00	98,55	1,31	,03
24. 3000 & +	71,48	3,78			99,66	97,26	2,06	,01
T O T A A L	35,70	2,35	,42	,08	99,70	100,08	,62	,10

TABEL 2 : Onderverdeling in percent van het bedrag der inkomens naargelang aard en aantal aangiften per klasse van het totaal belastbaar netto-inkomen

PROVINCIE LUXEMBURG

ARRONDISSEMENT AARLEN

KLASSEN VAN TOTAAL BELASTBAAR NETTO-INKOMEN (1000F)	Inkomsten van onroerende goederen		Inkomsten van kapitalen en roerende goederen		Bedrijfs- inkomsten		Diverse inkomsten	
	Aantal	Bedrag	Aantal	Bedrag	Aantal	Bedrag	Aantal	Bedrag
1. < 100	1,59	2,14	1,49	2,35	98,83	97,13	1,27	1,60
2. 100 -< 150	8,45	3,44	1,76	,63	98,24	96,35	5,28	3,12
3. 150 -< 200	12,17	3,11	1,48	,82	96,14	93,84	5,34	3,68
4. 200 -< 250	22,30	4,10	1,47	,28	98,28	94,94	4,17	2,45
5. 250 -< 300	19,78	3,03	1,32	,40	98,68	96,50	4,18	1,67
6. 300 -< 350	27,93	4,02	,84	,25	99,72	96,43	2,93	,63
7. 350 -< 400	18,42	2,11	,36	,21	100,00	98,58	1,45	,42
8. 400 -< 450	22,71	1,82			100,00	99,35	,62	,09
9. 450 -< 500	26,50	2,35	,16	,02	99,84	98,76	,74	,12
10. 500 -< 550	27,52	2,17	,09	,06	100,00	99,18	,46	,08
11. 550 -< 600	32,29	2,13			100,00	99,38	,50	,05
12. 600 -< 650	33,68	2,48			99,88	99,25	,58	,07
13. 650 -< 700	36,69	2,03			99,88	99,67	,74	,08
14. 700 -< 750	41,29	1,84			100,00	99,97		
15. 750 -< 800	46,47	2,09			99,84	99,85	,49	,06
16. 800 -< 850	51,37	2,42			100,00	100,17	,34	,01
17. 850 -< 900	53,60	2,63			100,00	99,81	,72	,02
18. 900 -< 950	53,89	2,82			100,00	99,46	,58	,01
19. 950 -< 1000	59,38	2,02			100,00	100,41	,66	,02
20. 1000 -< 1250	62,00	2,42			100,00	100,20	,32	,01
21. 1250 -< 1500	65,78	2,35	,11	,00	100,00	100,18	,99	,01
22. 1500 -< 2000	69,72	2,48			100,00	100,00	,75	,05
23. 2000 -< 3000	70,80	3,51			100,00	98,96	,88	,01
24. 3000 & +	69,72	2,64			100,00	99,99	3,67	,02
T O T A A L	37,79	2,45	,29	,03	99,72	99,55	1,13	,12

TABEL 2 : Onderverdeling in percent van het bedrag der inkomens naargelang aard en aantal aangiften per klasse van het totaal belastbaar netto-inkomen

PROVINCIE LUXEMBURG

ARRONDISSEMENT BASTENAKEN

KLASSEN VAN TOTAAL BELASTBAAR NETTO-INKOMEN (1000F)	Inkomsten van onroerende goederen		Inkomsten van kapitalen en roerende goederen		Bedrijfs- inkomsten		Diverse inkomsten	
	Aantal	Bedrag	Aantal	Bedrag	Aantal	Bedrag	Aantal	Bedrag
1. < 100	4,38	8,33	1,37	1,74	99,04	96,58	2,33	1,89
2. 100 -< 150	12,55	4,29	,38	,72	98,10	98,45	1,14	1,08
3. 150 -< 200	16,97	3,32	2,06	1,62	98,20	97,78	2,57	1,63
4. 200 -< 250	29,39	2,96	1,18	1,03	98,31	97,05	2,87	1,75
5. 250 -< 300	31,10	3,27	,80	,43	99,60	97,70	1,47	,50
6. 300 -< 350	33,45	3,63	1,14	,49	99,77	97,63	2,39	,56
7. 350 -< 400	31,98	3,01	,39	,21	99,81	98,55	1,06	,16
8. 400 -< 450	34,86	2,74	,49	,33	100,00	99,20	,29	,02
9. 450 -< 500	32,26	2,54	,21	,00	100,00	99,38	,32	,09
10. 500 -< 550	39,15	2,83			99,88	99,24	,59	,03
11. 550 -< 600	44,09	2,51			99,87	99,83	,80	,12
12. 600 -< 650	51,38	3,18	,15	,01	100,00	99,68	,87	,13
13. 650 -< 700	49,91	2,37			100,00	100,24	1,02	,14
14. 700 -< 750	55,68	3,69			99,81	99,16		
15. 750 -< 800	60,41	3,23			99,80	99,85	,82	,01
16. 800 -< 850	62,69	3,55			99,75	99,61	,76	,05
17. 850 -< 900	61,32	3,10			100,00	100,20	,53	,00
18. 900 -< 950	67,37	3,09			100,00	100,23	,60	,01
19. 950 -< 1000	64,98	2,99			100,00	100,38	1,08	,18
20. 1000 -< 1250	71,61	3,47			100,00	99,92	1,26	,07
21. 1250 -< 1500	76,09	3,76			99,54	99,60	,69	,01
22. 1500 -< 2000	80,85	4,04			100,00	99,45	1,22	,05
23. 2000 -< 3000	75,19	2,83			100,00	100,85	2,33	,01
24. 3000 & +	82,35	2,20			100,00	100,35	1,96	,07
T O T A A L	43,57	3,18	,39	,09	99,69	99,51	1,13	,14

TABEL 2 : Onderverdeling in percent van het bedrag der inkomens naargelang aard en aantal aangiften per klasse van het totaal belastbaar netto-inkomen

PROVINCIE LUXEMBURG

ARRONDISSEMENT MARCHE-EN-FAMENNE

KLASSEN VAN TOTAAL BELASTBAAR NETTO-INKOMEN (1000F)	Inkomsten van onroerende goederen		Inkomsten van kapitalen en roerende goederen		Bedrijfs- inkomsten		Diverse inkomsten	
	Aantal	Bedrag	Aantal	Bedrag	Aantal	Bedrag	Aantal	Bedrag
1. < 100	3,07	3,43	3,16	6,96	96,66	95,87	1,80	2,43
2. 100 -< 150	8,10	2,13	2,23	1,64	98,32	96,15	3,63	2,95
3. 150 -< 200	14,69	3,10	,80	,38	97,99	98,71	2,21	1,44
4. 200 -< 250	25,93	4,20	1,24	1,04	98,76	96,58	2,48	,87
5. 250 -< 300	28,38	4,32	1,60	,97	98,77	96,76	2,83	,75
6. 300 -< 350	27,38	3,36	1,36	,59	99,81	97,74	1,94	,45
7. 350 -< 400	25,63	3,06	,86	,29	99,76	98,35	1,57	,36
8. 400 -< 450	28,26	2,54	,56	,21	100,00	99,23	,70	,13
9. 450 -< 500	29,05	2,58	,31	,13	99,77	99,17	,54	,12
10. 500 -< 550	31,76	2,33	,16	,02	100,00	99,63	,64	,08
11. 550 -< 600	40,84	3,10	,09	,00	99,91	99,45	,46	,10
12. 600 -< 650	39,38	2,21			100,00	99,91	,82	,11
13. 650 -< 700	47,21	2,64	,12	,14	100,00	100,12	,25	,11
14. 700 -< 750	49,79	2,73	,14	,04	99,86	100,09	1,23	,04
15. 750 -< 800	51,69	2,43			100,00	100,24	1,23	,05
16. 800 -< 850	55,67	2,95			100,00	99,99	,52	,05
17. 850 -< 900	62,76	3,02			100,00	99,76	,84	,04
18. 900 -< 950	67,80	3,25			100,00	100,03	,68	,06
19. 950 -< 1000	63,55	3,20			100,00	99,84	,72	,01
20. 1000 -< 1250	71,92	3,17	,08	,07	99,92	100,26	,91	,05
21. 1250 -< 1500	74,68	2,97			100,00	99,91	1,46	,09
22. 1500 -< 2000	72,71	2,64			100,00	100,47	2,75	,11
23. 2000 -< 3000	77,78	2,49			100,00	100,40	3,33	,19
24. 3000 & +	78,22	3,09			100,00	98,69	5,94	,04
T O T A A L	39,73	2,88	,60	,13	99,56	99,60	1,29	,15

TABEL 2 : Onderverdeling in percent van het bedrag der inkomens naargelang aard en aantal aangiften per klasse van het totaal belastbaar netto-inkomen

PROVINCIE LUXEMBURG

ARRONDISSEMENT NEUFCHATEAU

KLASSEN VAN TOTAAL BELASTBAAR NETTO-INKOMEN (1000F)	Inkomsten van onroerende goederen		Inkomsten van kapitalen en roerende goederen		Bedrijfs- inkomsten		Diverse inkomsten	
	Aantal	Bedrag	Aantal	Bedrag	Aantal	Bedrag	Aantal	Bedrag
1. < 100	2,54	1,26	2,31	4,12	98,43	98,16	,97	,96
2. 100 -< 150	7,39	2,38	1,48	1,78	97,54	97,37	2,71	2,02
3. 150 -< 200	11,97	1,99	1,29	1,88	97,97	98,34	2,58	1,57
4. 200 -< 250	26,76	3,36	,97	,57	98,76	96,94	2,48	1,15
5. 250 -< 300	28,79	3,70	1,40	,45	99,77	97,34	2,10	,52
6. 300 -< 350	29,39	3,02	1,01	,46	99,92	98,50	1,01	,23
7. 350 -< 400	27,77	1,90	,53	,30	100,00	99,06	1,25	,25
8. 400 -< 450	29,86	2,07	,25	,12	100,00	99,39	,69	,12
9. 450 -< 500	31,31	2,16	,06	,04	100,00	99,76	,71	,09
10. 500 -< 550	35,25	1,96			100,00	99,81	,60	,06
11. 550 -< 600	44,27	2,45			99,92	99,71	,84	,10
12. 600 -< 650	48,75	2,20	,10	,04	100,00	100,51	,38	,07
13. 650 -< 700	50,16	2,33			100,00	100,22	,83	,09
14. 700 -< 750	55,98	2,55			100,00	100,36	,49	,03
15. 750 -< 800	57,37	2,74			100,00	100,08	1,01	,05
16. 800 -< 850	60,90	2,38			100,00	100,73	,77	,01
17. 850 -< 900	63,82	2,88			99,83	100,31	,51	,02
18. 900 -< 950	63,99	2,32			100,00	100,91	,78	,01
19. 950 -< 1000	65,85	2,52			100,00	100,46	,74	,02
20. 1000 -< 1250	71,16	2,64			100,00	100,67	,90	,02
21. 1250 -< 1500	76,46	3,00			100,00	100,39	1,28	,09
22. 1500 -< 2000	74,51	3,08			100,00	99,89	1,78	,02
23. 2000 -< 3000	81,44	5,00			99,48	97,60	3,09	,68
24. 3000 & +	80,68	5,75			100,00	95,13	3,41	,11
T O T A A L	41,67	2,72	,42	,09	99,73	99,72	1,07	,14

TABEL 2 : Onderverdeling in percent van het bedrag der inkomens naargelang aard en aantal aangiften per klasse van het totaal belastbaar netto-inkomen

PROVINCIE LUXEMBURG

ARRONDISSEMENT VIRTON

KLASSEN VAN TOTAAL BELASTBAAR NETTO-INKOMEN (1000F)	Inkomsten van onroerende goederen		Inkomsten van kapitalen en roerende goederen		Bedrijfs- inkomsten		Diverse inkomsten	
	Aantal	Bedrag	Aantal	Bedrag	Aantal	Bedrag	Aantal	Bedrag
1. < 100	1,38	,68	,37	,36	99,72	98,31	1,56	1,70
2. 100 -< 150	7,38	2,22	1,54	,92	98,15	97,04	3,38	1,68
3. 150 -< 200	11,68	2,97	2,28	2,11	96,95	95,96	4,06	2,76
4. 200 -< 250	25,41	2,77	3,72	1,74	98,14	96,47	4,13	2,14
5. 250 -< 300	25,71	3,60	2,35	1,13	99,53	96,70	2,98	,71
6. 300 -< 350	29,46	3,67	2,30	1,03	99,49	96,52	2,04	,64
7. 350 -< 400	22,82	1,77	,99	,51	100,00	98,90	,82	,19
8. 400 -< 450	24,49	1,82	,17	,07	100,00	99,63	,59	,07
9. 450 -< 500	29,59	1,82	,16	,16	99,92	99,34	1,05	,19
10. 500 -< 550	33,28	1,85	,08	,04	99,92	99,70	,24	,09
11. 550 -< 600	38,26	1,64	,09	,04	100,00	99,89	,19	,01
12. 600 -< 650	39,75	1,71			100,00	99,97	,42	,02
13. 650 -< 700	41,74	1,63			100,00	100,47	,12	,01
14. 700 -< 750	49,73	1,95			100,00	100,07	,68	,06
15. 750 -< 800	50,31	2,11			99,84	99,68	,62	,09
16. 800 -< 850	61,67	2,17			100,00	100,29	,51	,05
17. 850 -< 900	62,34	2,34			100,00	100,02	,74	,01
18. 900 -< 950	64,64	2,68			99,79	99,90	1,05	,10
19. 950 -< 1000	65,48	2,12			100,00	100,19	,24	,03
20. 1000 -< 1250	70,88	2,34			99,93	100,36	,28	,01
21. 1250 -< 1500	74,70	2,21			100,00	100,46	,74	,01
22. 1500 -< 2000	75,69	1,94			100,00	100,64	,37	,00
23. 2000 -< 3000	67,89	2,55			100,00	99,73	1,05	,05
24. 3000 & +	77,78	1,34			100,00	100,78	1,39	,00
T O T A A L	40,34	2,10	,49	,11	99,76	99,86	,98	,12

TABEL 2 : Onderverdeling in percent van het bedrag der inkomens naargelang aard en aantal aangiften per klasse van het totaal belastbaar netto-inkomen

PROVINCI E N A M E N

ARRONDISSEMENT DINANT

KLASSEN VAN TOTAAL BELASTBAAR NETTO-INKOMEN (1000F)	Inkomsten van onroerende goederen		Inkomsten van kapitalen en roerende goederen		Bedrijfs- inkomsten		Diverse inkomsten	
	Aantal	Bedrag	Aantal	Bedrag	Aantal	Bedrag	Aantal	Bedrag
1. < 100	3,74	2,48	1,18	1,57	98,47	97,51	2,12	2,16
2. 100 -< 150	8,62	2,69	1,64	1,95	97,54	96,30	4,51	2,49
3. 150 -< 200	13,43	3,54	2,30	2,24	96,79	94,84	4,31	3,06
4. 200 -< 250	17,42	3,63	2,51	1,48	98,46	96,87	3,48	1,40
5. 250 -< 300	23,60	3,79	1,84	,73	99,34	96,95	3,81	1,09
6. 300 -< 350	27,79	4,78	2,36	1,20	99,13	96,23	2,77	,74
7. 350 -< 400	22,54	2,22	,68	,32	99,77	98,87	1,79	,45
8. 400 -< 450	24,47	2,31	,69	,14	99,85	99,12	,58	,15
9. 450 -< 500	26,97	2,62	,34	,12	99,81	99,07	,76	,20
10. 500 -< 550	32,21	2,33	,08	,08	99,77	99,51	,78	,23
11. 550 -< 600	36,03	2,38	,18	,08	99,82	99,56	,53	,09
12. 600 -< 650	39,56	2,44	,10	,01	100,00	99,75	,60	,07
13. 650 -< 700	43,76	2,26			99,94	100,00	,58	,02
14. 700 -< 750	48,82	2,69			99,93	99,77	,47	,03
15. 750 -< 800	50,57	2,86			99,69	99,79	,77	,15
16. 800 -< 850	59,24	3,27			100,00	99,35	,45	,02
17. 850 -< 900	56,98	2,41			99,90	100,09	,51	,03
18. 900 -< 950	59,89	2,54			100,00	100,22	,43	,01
19. 950 -< 1000	62,32	2,38			100,00	100,24	1,29	,18
20. 1000 -< 1250	68,94	3,31			99,96	99,86	,82	,04
21. 1250 -< 1500	72,30	3,29			100,00	99,90	1,12	,04
22. 1500 -< 2000	73,40	3,26			99,91	99,70	1,65	,04
23. 2000 -< 3000	77,12	4,14			100,00	99,33	1,80	,04
24. 3000 & +	77,98	5,21			100,00	95,93	4,17	,79
T O T A A L	38,11	2,97	,59	,13	99,57	99,31	1,40	,21

TABEL 2 : Onderverdeling in percent van het bedrag der inkomens naargelang aard en aantal aangiften per klasse van het totaal belastbaar netto-inkomen

P R O V I N C I E N A M E N

A R R O N D I S S E M E N T N A M E N

KLASSEN VAN TOTAAL BELASTBAAR NETTO-INKOMEN (1000F)	Inkomsten van onroerende goederen		Inkomsten van kapitalen en roerende goederen		Bedrijfs- inkomsten		Diverse inkomsten	
	Aantal	Bedrag	Aantal	Bedrag	Aantal	Bedrag	Aantal	Bedrag
1. < 100	3,10	3,45	1,85	3,02	97,71	95,95	2,72	3,29
2. 100 -< 150	6,50	3,16	1,00	1,01	96,65	94,66	5,95	4,40
3. 150 -< 200	11,11	3,76	2,31	2,52	96,41	94,57	5,85	3,61
4. 200 -< 250	17,78	4,28	2,12	1,55	98,02	95,78	4,51	2,32
5. 250 -< 300	20,31	3,90	1,86	,89	99,30	96,90	3,52	1,33
6. 300 -< 350	20,71	3,21	1,64	,56	99,57	97,97	2,68	,71
7. 350 -< 400	18,59	2,53	,65	,25	99,74	98,56	1,60	,38
8. 400 -< 450	20,39	2,48	,63	,22	99,78	98,81	1,24	,32
9. 450 -< 500	23,15	2,21	,62	,12	99,83	99,43	1,09	,32
10. 500 -< 550	27,96	2,40	,25	,08	99,85	99,48	,73	,16
11. 550 -< 600	29,09	2,26	,09	,03	99,94	99,70	,62	,10
12. 600 -< 650	34,74	2,44	,05	,04	99,89	99,66	,85	,14
13. 650 -< 700	38,42	2,64			99,96	99,74	,77	,10
14. 700 -< 750	42,86	2,57			99,91	99,88	,80	,08
15. 750 -< 800	46,90	2,76			99,90	99,79	,90	,11
16. 800 -< 850	49,28	2,82			99,91	99,96	1,05	,06
17. 850 -< 900	53,99	2,70			99,97	100,28	,90	,08
18. 900 -< 950	57,04	3,16			99,90	99,95	,66	,05
19. 950 -< 1000	60,82	2,95	,04	,00	99,93	100,14	1,04	,06
20. 1000 -< 1250	64,48	2,92	,01	,00	99,95	100,14	,97	,07
21. 1250 -< 1500	70,60	2,93			99,85	100,17	1,54	,10
22. 1500 -< 2000	75,23	2,85	,02	,00	99,98	100,23	1,59	,08
23. 2000 -< 3000	78,67	3,26			100,00	100,07	2,51	,06
24. 3000 & +	80,48	3,55			99,72	99,37	2,56	,07
T O T A A L	37,19	2,82	,50	,09	99,56	99,67	1,59	,21

TABEL 2 : Onderverdeling in percent van het bedrag der inkomens naargelang aard en aantal aangiften per klasse van het totaal belastbaar netto-inkomen

PROVINCIE NAMEN

ARRONDISSEMENT PHILIPPEVILLE

KLASSEN VAN TOTAAL BELASTBAAR NETTO-INKOMEN (1000F)	Inkomsten van onroerende goederen		Inkomsten van kapitalen en roerende goederen		Bedrijfs- inkomsten		Diverse inkomsten	
	Aantal	Bedrag	Aantal	Bedrag	Aantal	Bedrag	Aantal	Bedrag
1. < 100	4,55	4,84	2,13	3,14	97,39	96,61	1,55	1,45
2. 100 -< 150	9,05	3,34	,75	,71	96,48	96,56	3,52	3,17
3. 150 -< 200	13,20	3,21	1,99	1,49	97,29	96,62	3,62	2,60
4. 200 -< 250	25,97	4,31	2,45	1,04	99,22	97,18	2,07	,82
5. 250 -< 300	25,30	3,14	1,09	,52	99,57	98,03	2,50	,83
6. 300 -< 350	25,69	2,66	1,00	,36	100,00	98,68	2,15	,50
7. 350 -< 400	23,81	2,19	2,04	,44	99,83	99,25	1,05	,20
8. 400 -< 450	27,29	2,14	2,42	,09	99,95	99,59	,74	,17
9. 450 -< 500	28,75	1,93	2,31	,10	100,00	99,73	,49	,13
10. 500 -< 550	34,43	2,25	,36	,02	100,00	99,73	,24	,03
11. 550 -< 600	38,54	1,94	,29	,00	99,93	100,03	,43	,04
12. 600 -< 650	41,70	1,90	,25	,01	100,00	99,99	,17	,01
13. 650 -< 700	45,37	2,30			99,91	99,63	,38	,05
14. 700 -< 750	50,22	1,98	,11	,01	100,00	100,24	,11	,00
15. 750 -< 800	51,96	2,09			100,00	100,25	,49	,02
16. 800 -< 850	59,77	2,48			100,00	100,21	,81	,05
17. 850 -< 900	60,03	2,74			100,00	99,94		
18. 900 -< 950	62,31	2,06			100,00	100,49	,19	,00
19. 950 -< 1000	62,83	2,77			100,00	100,06	,87	,10
20. 1000 -< 1250	70,14	2,29			100,00	100,53	,45	,02
21. 1250 -< 1500	74,23	2,16			100,00	100,72	,83	,02
22. 1500 -< 2000	75,35	2,48			99,85	99,87	1,69	,08
23. 2000 -< 3000	78,66	2,17			100,00	100,35	1,67	,08
24. 3000 & +	79,31	2,30			96,55	90,02	2,30	,05
T O T A A L	39,68	2,29	,94	,09	99,67	99,59	,96	,13

TABEL 2 : Onderverdeling in percent van het bedrag der inkomens naargelang aard en aantal aangiften per klasse van het totaal belastbaar netto-inkomen

PROVINCIE OOST - VLAANDEREN

ARRONDISSEMENT AALST

KLASSEN VAN TOTAAL BELASTBAAR NETTO-INKOMEN (1000F)	Inkomsten van onroerende goederen		Inkomsten van kapitalen en roerende goederen		Bedrijfs- inkomsten		Diverse inkomsten	
	Aantal	Bedrag	Aantal	Bedrag	Aantal	Bedrag	Aantal	Bedrag
1. < 100	1,79	1,45	4,15	6,56	97,31	96,22	,96	1,05
2. 100 -< 150	5,60	2,47	1,19	1,16	98,09	97,60	2,62	1,79
3. 150 -< 200	8,97	2,77	1,19	,73	97,62	97,17	2,88	2,27
4. 200 -< 250	14,29	3,86	1,28	,94	99,00	98,01	2,37	,95
5. 250 -< 300	17,78	3,47	1,15	,51	99,52	97,65	2,29	,68
6. 300 -< 350	16,76	2,73	,70	,28	99,80	98,25	2,14	,53
7. 350 -< 400	15,47	2,03	,17	,06	99,91	99,09	1,23	,26
8. 400 -< 450	16,69	1,88	,19	,05	99,92	99,27	,85	,19
9. 450 -< 500	18,73	2,02	,18	,06	99,96	99,42	,58	,11
10. 500 -< 550	20,55	1,80	,09	,04	99,99	99,74	,45	,06
11. 550 -< 600	24,66	1,86	,06	,05	99,97	99,95	,41	,05
12. 600 -< 650	27,68	1,92	,04	,00	99,98	100,03	,41	,06
13. 650 -< 700	33,99	2,45			99,85	99,89	,51	,02
14. 700 -< 750	38,39	2,38	,05	,00	99,93	100,10	,42	,04
15. 750 -< 800	42,48	2,37	,03	,01	99,95	100,28	,39	,03
16. 800 -< 850	48,80	2,38			99,97	100,34	,44	,03
17. 850 -< 900	54,26	2,29			100,00	100,49	,48	,04
18. 900 -< 950	54,66	2,33			99,97	100,45	,42	,02
19. 950 -< 1000	57,44	2,24			99,97	100,80	,42	,01
20. 1000 -< 1250	62,72	2,42	,01	,00	99,98	100,66	,62	,03
21. 1250 -< 1500	69,15	2,55			99,98	100,54	1,11	,04
22. 1500 -< 2000	73,51	2,49			99,98	100,59	1,42	,04
23. 2000 -< 3000	76,54	2,85			99,95	100,10	2,38	,04
24. 3000 & +	77,61	2,59			99,83	99,36	3,54	,18
T O T A A L	35,00	2,35	,39	,05	99,71	100,08	,94	,10

TABEL 2 : Onderverdeling in percent van het bedrag der inkomens naargelang aard en aantal aangiften per klasse van het totaal belastbaar netto-inkomen

PROVINCIE OOST-VLAANDEREN

ARRONDISSEMENT DENDERMONDE

KLASSEN VAN TOTAAL BELASTBAAR NETTO-INKOMEN (1000F)	Inkomsten van onroerende goederen		Inkomsten van kapitalen en roerende goederen		Bedrijfs- inkomsten		Diverse inkomsten	
	Aantal	Bedrag	Aantal	Bedrag	Aantal	Bedrag	Aantal	Bedrag
1. < 100	1,95	2,10	3,19	3,97	97,57	97,61	1,00	1,03
2. 100 -< 150	5,91	1,84	1,34	1,22	97,56	96,30	4,18	3,13
3. 150 -< 200	9,16	2,67	1,85	1,64	97,54	96,10	3,83	2,61
4. 200 -< 250	14,42	3,03	1,33	,90	98,84	97,21	2,77	1,34
5. 250 -< 300	19,61	4,11	1,09	,56	99,30	96,72	2,98	1,07
6. 300 -< 350	17,67	2,83	1,02	,34	99,82	98,53	1,61	,38
7. 350 -< 400	16,48	2,58	,49	,22	99,94	98,63	1,18	,25
8. 400 -< 450	17,10	2,26	,31	,20	99,82	99,07	,65	,14
9. 450 -< 500	18,48	2,21	,22	,04	99,92	99,39	,50	,12
10. 500 -< 550	20,19	1,89	,08	,04	99,92	99,87	,44	,09
11. 550 -< 600	24,40	2,02	,04	,00	99,94	99,96	,41	,04
12. 600 -< 650	27,40	2,15	,02	,00	99,95	100,02	,39	,06
13. 650 -< 700	33,10	2,17			99,91	100,18	,33	,04
14. 700 -< 750	38,40	2,58			100,00	100,14	,41	,03
15. 750 -< 800	43,46	2,48			99,92	100,31	,54	,03
16. 800 -< 850	48,84	2,82			100,00	100,36	,33	,05
17. 850 -< 900	51,33	2,67			99,96	100,59	,25	,02
18. 900 -< 950	54,55	2,53	,09	,00	99,95	100,60	,45	,02
19. 950 -< 1000	55,74	2,18			100,00	100,87	,39	,02
20. 1000 -< 1250	61,05	2,51			99,99	100,72	,65	,03
21. 1250 -< 1500	68,62	2,88			99,95	100,51	1,12	,05
22. 1500 -< 2000	72,53	2,90	,04	,00	100,00	100,41	2,30	,06
23. 2000 -< 3000	76,85	3,57			99,91	99,68	2,61	,10
24. 3000 & +	77,17	2,80			100,00	99,84	3,97	,09
T O T A A L	34,12	2,57	,40	,06	99,69	100,05	1,00	,11

TABEL 2 : Onderverdeling in percent van het bedrag der inkomens naargelang aard en aantal aangiften per klasse van het totaal belastbaar netto-inkomen

PROVINCIE OOST-VLAANDEREN

ARRONDISSEMENT EEKLO

KLASSEN VAN TOTAAL BELASTBAAR NETTO-INKOMEN (1000F)	Inkomsten van onroerende goederen		Inkomsten van kapitalen en roerende goederen		Bedrijfs- inkomsten		Diverse inkomsten	
	Aantal	Bedrag	Aantal	Bedrag	Aantal	Bedrag	Aantal	Bedrag
1. < 100	2,50	2,59	3,69	4,32	97,94	97,71	,94	,76
2. 100 -< 150	8,65	2,88	1,83	2,39	98,17	97,57	2,33	1,25
3. 150 -< 200	10,06	1,99	,85	,83	98,16	98,59	2,27	1,71
4. 200 -< 250	20,48	3,57	2,26	,79	98,64	97,02	2,04	1,23
5. 250 -< 300	21,51	3,69	2,27	1,10	99,46	97,17	1,91	,62
6. 300 -< 350	18,04	2,81	1,43	,60	99,55	98,03	1,62	,58
7. 350 -< 400	17,13	2,37	,74	,28	99,84	98,73	1,32	,36
8. 400 -< 450	18,01	2,15	,40	,26	99,80	99,19	,94	,21
9. 450 -< 500	19,92	2,10	,28	,08	99,91	99,41	,38	,10
10. 500 -< 550	22,00	1,97			99,90	99,58	,30	,12
11. 550 -< 600	23,90	1,88			99,95	100,29	,38	,07
12. 600 -< 650	28,52	1,94	,06	,12	99,81	100,05	,32	,07
13. 650 -< 700	34,47	1,86			99,92	100,44	,45	,05
14. 700 -< 750	37,17	2,38			100,00	100,10	,42	,03
15. 750 -< 800	41,76	2,26	,09	,02	99,91	100,54	,45	,04
16. 800 -< 850	42,34	1,87			100,00	100,71	,38	,02
17. 850 -< 900	48,42	2,05			100,00	100,93	,48	,02
18. 900 -< 950	49,26	2,65			100,00	100,30	,32	,02
19. 950 -< 1000	52,50	1,80			99,78	101,02	,44	,11
20. 1000 -< 1250	58,38	2,12			99,93	100,80	,63	,03
21. 1250 -< 1500	63,40	2,17			100,00	100,71	1,04	,06
22. 1500 -< 2000	72,37	2,42			100,00	100,38	,92	,04
23. 2000 -< 3000	74,81	3,65			100,00	99,23	1,73	,18
24. 3000 & +	79,45	3,37			99,32	98,99	5,48	,12
T O T A A L	33,06	2,29	,55	,09	99,67	100,08	,86	,12

TABEL 2 : Onderverdeling in percent van het bedrag der inkomens naargelang aard en aantal aangiften per klasse van het totaal belastbaar netto-inkomen

PROVINCIE OOST-VLAANDEREN

ARRONDISSEMENT GENT

KLASSEN VAN TOTAAL BELASTBAAR NETTO-INKOMEN (1000F)	Inkomsten van onroerende goederen		Inkomsten van kapitalen en roerende goederen		Bedrijfs- inkomsten		Diverse inkomsten	
	Aantal	Bedrag	Aantal	Bedrag	Aantal	Bedrag	Aantal	Bedrag
1. < 100	2,33	3,62	4,82	6,28	96,92	95,23	1,40	1,54
2. 100 -< 150	6,76	3,21	2,27	2,12	96,88	95,25	4,55	3,30
3. 150 -< 200	9,47	2,85	2,55	2,35	96,56	94,61	5,50	3,72
4. 200 -< 250	14,69	3,56	2,43	1,42	97,41	95,19	4,72	2,96
5. 250 -< 300	19,12	3,90	2,49	1,34	98,96	96,29	3,64	1,45
6. 300 -< 350	18,20	3,33	2,16	1,17	99,41	97,25	2,44	,75
7. 350 -< 400	16,40	2,62	,82	,47	99,74	98,26	1,59	,44
8. 400 -< 450	16,44	2,14	,48	,23	99,80	98,94	1,35	,34
9. 450 -< 500	17,96	2,03	,35	,14	99,85	99,30	1,01	,23
10. 500 -< 550	19,79	2,05	,07	,02	99,90	99,54	,83	,15
11. 550 -< 600	23,68	2,10	,02	,00	99,96	99,78	,76	,11
12. 600 -< 650	25,76	2,13	,03	,01	99,82	99,76	,82	,17
13. 650 -< 700	29,14	2,17	,05	,08	99,89	99,98	,87	,10
14. 700 -< 750	33,59	2,19			99,96	100,10	,77	,07
15. 750 -< 800	35,29	2,25			99,96	100,30	,96	,08
16. 800 -< 850	40,67	2,37			99,91	100,37	,95	,07
17. 850 -< 900	44,58	2,30	,05	,02	99,97	100,63	,95	,06
18. 900 -< 950	47,18	2,48			99,93	100,41	,91	,06
19. 950 -< 1000	49,33	2,41	,02	,01	99,96	100,59	1,10	,09
20. 1000 -< 1250	54,60	2,52	,01	,00	99,96	100,59	1,06	,05
21. 1250 -< 1500	60,03	2,50			99,96	100,71	1,39	,05
22. 1500 -< 2000	65,62	2,67			99,99	100,45	2,54	,08
23. 2000 -< 3000	70,51	3,43	,02	,00	99,90	99,56	4,09	,11
24. 3000 & +	74,24	2,80	,12	,01	99,83	98,15	5,00	1,33
T O T A A L	31,74	2,51	,68	,12	99,52	99,81	1,61	,26

TABEL 2 : Onderverdeling in percent van het bedrag der inkomens naargelang aard en aantal aangiften per klasse van het totaal belastbaar netto-inkomen

PROVINCIE OOST-VLAANDEREN

ARRONDISSEMENT OUDENAARDE

KLASSEN VAN TOTAAL BELASTBAAR NETTO-INKOMEN (1000F)	Inkomsten van onroerende goederen		Inkomsten van kapitalen en roerende goederen		Bedrijfs- inkomsten		Diverse inkomsten	
	Aantal	Bedrag	Aantal	Bedrag	Aantal	Bedrag	Aantal	Bedrag
1. < 100	2,77	4,67	4,82	8,03	96,34	94,74	,76	1,04
2. 100 -< 150	9,15	3,26	1,55	1,55	97,29	96,21	3,48	2,47
3. 150 -< 200	12,03	3,54	1,62	1,32	98,08	97,44	1,21	,82
4. 200 -< 250	21,17	3,58	2,08	1,03	98,85	97,36	1,92	1,04
5. 250 -< 300	22,28	3,60	1,94	,80	99,55	96,75	2,72	,88
6. 300 -< 350	19,67	3,25	1,09	,68	99,35	97,52	2,39	,65
7. 350 -< 400	17,60	2,33	,39	,15	99,84	98,78	1,37	,28
8. 400 -< 450	16,84	1,94	,12	,07	100,00	99,33	,56	,09
9. 450 -< 500	17,57	1,57	,43	,20	99,97	99,62	,31	,12
10. 500 -< 550	19,84	1,75	,06	,03	99,94	99,68	,51	,11
11. 550 -< 600	22,47	1,50	,07	,00	99,96	100,05	,47	,11
12. 600 -< 650	28,96	1,80			99,96	100,26	,25	,04
13. 650 -< 700	32,66	2,34			99,95	99,98	,36	,02
14. 700 -< 750	37,49	2,01			99,94	100,33	,35	,02
15. 750 -< 800	44,26	2,11			99,88	100,68	,18	,00
16. 800 -< 850	49,52	2,34			99,93	100,43	,48	,02
17. 850 -< 900	54,84	2,15			99,93	100,84	,13	,04
18. 900 -< 950	58,15	2,04			100,00	100,80	,25	,01
19. 950 -< 1000	59,45	1,86			100,00	100,88	,36	,02
20. 1000 -< 1250	61,14	2,10			100,00	100,80	,46	,01
21. 1250 -< 1500	66,24	2,50			100,00	100,61	,75	,09
22. 1500 -< 2000	71,90	2,36			100,00	100,64	1,36	,08
23. 2000 -< 3000	76,70	3,50			99,69	99,36	1,85	,02
24. 3000 & +	76,67	1,91			100,00	99,92	2,22	,08
T O T A A L	34,24	2,21	,53	,09	99,63	100,10	,83	,11

TABEL 2 : Onderverdeling in percent van het bedrag der inkomens naargelang aard en aantal aangiften per klasse van het totaal belastbaar netto-inkomen

PROVINCIE OOST-VLAANDEREN

ARRONDISSEMENT SINT-NIKLAAS

KLASSEN VAN TOTAAL BELASTBAAR NETTO-INKOMEN (1000F)	Inkomsten van onroerende goederen		Inkomsten van kapitalen en roerende goederen		Bedrijfs- inkomsten		Diverse inkomsten	
	Aantal	Bedrag	Aantal	Bedrag	Aantal	Bedrag	Aantal	Bedrag
1. < 100	2,01	2,64	3,72	4,28	97,33	96,90	1,33	1,38
2. 100 -< 150	5,81	2,59	1,16	1,37	97,06	96,24	3,69	2,78
3. 150 -< 200	8,13	2,65	1,82	1,83	97,33	96,09	3,53	2,40
4. 200 -< 250	14,88	3,22	1,47	1,13	98,62	96,36	3,09	1,64
5. 250 -< 300	17,59	3,53	1,33	,76	99,27	97,51	2,42	1,08
6. 300 -< 350	17,22	3,24	1,12	,60	99,69	97,84	2,57	,62
7. 350 -< 400	15,05	2,43	,31	,14	99,85	98,72	1,50	,34
8. 400 -< 450	17,38	2,31	,20	,12	99,91	99,09	,90	,21
9. 450 -< 500	19,38	2,35	,25	,06	99,80	99,26	,75	,12
10. 500 -< 550	20,80	2,16	,07	,02	99,93	99,63	,42	,07
11. 550 -< 600	24,37	2,14	,02	,00	99,96	99,85	,48	,10
12. 600 -< 650	28,54	2,15	,06	,01	100,00	100,09	,40	,03
13. 650 -< 700	31,48	2,46	,02	,01	99,95	100,04	,61	,07
14. 700 -< 750	38,21	2,43			99,97	100,36	,41	,04
15. 750 -< 800	42,01	2,64			100,00	100,28	,49	,07
16. 800 -< 850	47,34	2,32			99,93	100,59	,53	,04
17. 850 -< 900	50,18	2,70	,07	,02	99,89	100,58	,36	,02
18. 900 -< 950	53,64	2,54			99,96	100,53	,54	,02
19. 950 -< 1000	55,82	2,39			100,00	100,74	,41	,02
20. 1000 -< 1250	59,29	2,57			99,94	100,66	,61	,02
21. 1250 -< 1500	66,07	2,62			99,96	100,69	1,14	,04
22. 1500 -< 2000	71,22	3,01	,03	,00	99,97	100,30	1,89	,05
23. 2000 -< 3000	70,99	3,06			100,00	99,72	2,51	,14
24. 3000 & +	75,86	2,41	,20	,00	100,00	99,44	1,42	,01
T O T A A L	33,91	2,56	,42	,07	99,65	100,02	1,08	,12

TABEL 2 : Onderverdeling in percent van het bedrag der inkomens naargelang aard en aantal aangiften per klasse van het totaal belastbaar netto-inkomen

PROVINCIE WEST-VLAANDEREN

ARRONDISSEMENT BRUGGE

KLASSEN VAN TOTAAL BELASTBAAR NETTO-INKOMEN (1000F)	Inkomsten van onroerende goederen		Inkomsten van kapitalen en roerende goederen		Bedrijfs- inkomsten		Diverse inkomsten	
	Aantal	Bedrag	Aantal	Bedrag	Aantal	Bedrag	Aantal	Bedrag
1. < 100	3,12	3,96	4,67	6,11	97,16	96,83	,89	,91
2. 100 -< 150	7,54	3,70	1,59	1,43	97,82	97,53	3,37	2,12
3. 150 -< 200	10,95	4,26	3,06	3,35	96,10	94,79	4,36	3,13
4. 200 -< 250	15,96	4,30	3,60	1,98	97,83	95,68	3,40	2,10
5. 250 -< 300	20,47	4,57	3,02	1,29	98,90	96,13	3,41	1,34
6. 300 -< 350	19,45	4,06	2,22	,97	99,31	97,08	2,54	,74
7. 350 -< 400	16,83	3,05	,86	,45	99,61	98,27	1,92	,45
8. 400 -< 450	18,35	2,76	,65	,23	99,85	98,64	1,43	,32
9. 450 -< 500	19,51	2,80	,42	,18	99,81	98,99	,94	,24
10. 500 -< 550	23,63	2,62	,10	,06	99,90	99,36	,82	,18
11. 550 -< 600	26,79	2,88	,05	,03	99,80	99,32	,65	,15
12. 600 -< 650	28,20	2,65	,05	,00	99,84	99,63	,65	,09
13. 650 -< 700	33,32	2,87			99,85	99,62	,62	,11
14. 700 -< 750	39,19	3,07	,02	,02	99,81	99,68	,95	,18
15. 750 -< 800	42,06	3,33	,03	,00	99,92	99,74	,92	,08
16. 800 -< 850	48,58	3,43	,03	,00	99,94	99,80	,69	,06
17. 850 -< 900	51,41	3,60			99,88	99,52	,99	,06
18. 900 -< 950	54,27	3,18			100,00	100,19	,79	,06
19. 950 -< 1000	56,33	3,24			99,86	100,14	,85	,07
20. 1000 -< 1250	61,20	3,32			99,89	100,06	,90	,07
21. 1250 -< 1500	66,49	3,72			99,87	99,77	1,47	,06
22. 1500 -< 2000	69,97	4,55			99,86	98,91	1,95	,06
23. 2000 -< 3000	72,49	6,19			99,24	97,31	2,77	,16
24. 3000 & +	74,44	4,80			99,67	97,22	3,46	,16
T O T A A L	34,39	3,61	,79	,13	99,46	99,11	1,42	,19

TABEL 2 : Onderverdeling in percent van het bedrag der inkomens naargelang aard en aantal aangiften per klasse van het totaal belastbaar netto-inkomen

PROVINCIE WEST-VLAANDEREN

ARRONDISSEMENT DIKSMUIDE

KLASSEN VAN TOTAAL BELASTBAAR NETTO-INKOMEN (1000F)	Inkomsten van onroerende goederen		Inkomsten van kapitalen en roerende goederen		Bedrijfs- inkomsten		Diverse inkomsten	
	Aantal	Bedrag	Aantal	Bedrag	Aantal	Bedrag	Aantal	Bedrag
1. < 100	2,87	3,49	7,50	13,27	95,46	93,80	,56	,86
2. 100 -< 150	8,89	2,02	1,98	1,72	99,26	98,31	,99	,67
3. 150 -< 200	15,50	3,29	2,03	,76	98,34	97,48	2,77	1,92
4. 200 -< 250	26,56	4,06	3,92	1,14	99,13	96,02	1,74	,97
5. 250 -< 300	26,88	3,36	3,77	1,45	99,87	97,40	,38	,11
6. 300 -< 350	21,12	2,81	2,88	1,29	99,91	97,76	,96	,24
7. 350 -< 400	19,03	2,56	1,33	,48	99,77	98,67	,62	,12
8. 400 -< 450	17,54	2,04	1,10	,46	100,00	99,38	,28	,04
9. 450 -< 500	21,63	1,80	,41	,20	100,00	99,71	,48	,06
10. 500 -< 550	24,08	1,90			100,00	100,05	,30	,02
11. 550 -< 600	30,65	1,75			100,00	100,46	,32	,03
12. 600 -< 650	34,67	1,88			100,00	100,16	,30	,01
13. 650 -< 700	41,50	1,70			100,00	100,85	,41	,01
14. 700 -< 750	45,34	2,16			100,00	100,79		
15. 750 -< 800	49,83	1,95			100,00	100,89	,34	,00
16. 800 -< 850	57,44	2,43	,17	,03	100,00	100,85	,17	,01
17. 850 -< 900	58,61	2,10			100,00	101,30	,51	,03
18. 900 -< 950	63,82	2,47			100,00	100,67	,56	,04
19. 950 -< 1000	57,00	1,70			100,00	100,86	,72	,03
20. 1000 -< 1250	63,76	2,38			100,00	100,55	,68	,02
21. 1250 -< 1500	69,61	2,74			100,00	100,45	1,23	,04
22. 1500 -< 2000	69,86	3,13			99,72	100,16	,56	,01
23. 2000 -< 3000	71,65	6,11			100,00	97,53	3,15	,48
24. 3000 & +	69,86	4,04			100,00	97,62		
T O T A A L	33,76	2,43	1,22	,21	99,61	99,92	,62	,08

TABEL 2 : Onderverdeling in percent van het bedrag der inkomens naargelang aard en aantal aangiften per klasse van het totaal belastbaar netto-inkomen

PROVINCIE WEST-VLAANDEREN

ARRONDISSEMENT IEPEL

KLASSEN VAN TOTAAL BELASTBAAR NETTO-INKOMEN (1000F)	Inkomsten van onroerende goederen		Inkomsten van kapitalen en roerende goederen		Bedrijfs- inkomsten		Diverse inkomsten	
	Aantal	Bedrag	Aantal	Bedrag	Aantal	Bedrag	Aantal	Bedrag
1. < 100	3,43	3,19	4,93	7,02	96,93	95,16	1,06	1,17
2. 100 -< 150	7,05	2,20	2,35	2,00	97,77	97,22	2,23	1,73
3. 150 -< 200	16,65	3,29	1,67	1,16	98,62	97,31	1,77	1,14
4. 200 -< 250	32,10	4,82	5,46	1,54	99,29	95,69	1,49	,47
5. 250 -< 300	34,01	5,19	5,43	2,02	99,40	95,22	1,19	,42
6. 300 -< 350	25,83	3,66	2,49	,99	99,87	97,04	1,64	,33
7. 350 -< 400	17,48	2,03	,90	,33	100,00	98,81	1,12	,23
8. 400 -< 450	16,99	1,53	,63	,21	100,00	99,61	,63	,13
9. 450 -< 500	19,02	1,54	,46	,20	99,93	100,01	,23	,03
10. 500 -< 550	22,69	1,65	,07	,01	99,90	100,07	,31	,08
11. 550 -< 600	26,54	1,75	,07	,03	99,96	100,14	,29	,03
12. 600 -< 650	29,64	1,47	,04	,09	99,96	100,30	,39	,02
13. 650 -< 700	36,30	1,91			99,95	100,21	,38	,03
14. 700 -< 750	43,44	1,94			100,00	100,61	,43	,02
15. 750 -< 800	48,35	2,06			99,93	100,68	,27	,01
16. 800 -< 850	51,54	1,94	,08	,00	99,92	100,91	,60	,02
17. 850 -< 900	54,95	1,75			100,00	101,08	,83	,03
18. 900 -< 950	57,84	1,96			100,00	100,81	,16	,00
19. 950 -< 1000	58,23	1,61			100,00	101,29	,18	,01
20. 1000 -< 1250	61,23	2,13			99,97	100,66	,51	,03
21. 1250 -< 1500	70,71	3,11			99,92	100,07	1,12	,06
22. 1500 -< 2000	72,67	2,99			100,00	100,30	1,59	,02
23. 2000 -< 3000	73,47	2,85			100,00	99,75	2,65	,06
24. 3000 & +	80,20	2,74			100,00	99,21	2,03	,35
T O T A A L	33,70	2,20	1,06	,17	99,66	100,00	,77	,09

TABEL 2 : Onderverdeling in percent van het bedrag der inkomens naargelang aard en aantal aangiften per klasse van het totaal belastbaar netto-inkomen

PROVINCIE WEST-VLAANDEREN

ARRONDISSEMENT KORTRIJK

KLASSEN VAN TOTAAL BELASTBAAR NETTO-INKOMEN (1000F)	Inkomsten van onroerende goederen		Inkomsten van kapitalen en roerende goederen		Bedrijfs- inkomsten		Diverse inkomsten	
	Aantal	Bedrag	Aantal	Bedrag	Aantal	Bedrag	Aantal	Bedrag
1. < 100	2,62	2,89	6,60	9,13	96,07	94,83	,80	1,00
2. 100 -< 150	5,04	2,36	1,86	2,41	97,58	96,84	2,62	1,95
3. 150 -< 200	10,56	3,30	3,04	2,70	97,58	96,42	3,58	2,25
4. 200 -< 250	19,36	4,63	2,95	1,57	98,58	96,32	2,80	1,29
5. 250 -< 300	22,76	4,47	2,83	1,40	99,00	96,00	3,07	1,16
6. 300 -< 350	20,70	3,74	2,26	,89	99,68	97,42	2,33	,57
7. 350 -< 400	16,53	2,40	,89	,41	99,79	98,70	1,23	,28
8. 400 -< 450	16,85	1,99	,50	,23	99,92	99,28	,68	,16
9. 450 -< 500	19,35	1,99	,36	,11	99,89	99,65	,64	,21
10. 500 -< 550	21,37	1,91	,12	,03	99,87	99,99	,38	,07
11. 550 -< 600	25,65	1,89	,06	,00	99,96	100,14	,44	,08
12. 600 -< 650	28,98	1,95	,03	,02	99,97	100,35	,46	,06
13. 650 -< 700	34,12	2,31	,02	,01	99,87	100,35	,60	,06
14. 700 -< 750	42,82	2,54	,07	,02	99,98	100,32	,42	,04
15. 750 -< 800	47,90	2,44	,02	,02	99,88	100,54	,61	,05
16. 800 -< 850	52,83	2,49	,05	,00	99,97	100,96	,59	,02
17. 850 -< 900	57,48	2,30	,03	,02	100,00	101,17	,46	,04
18. 900 -< 950	60,59	2,45			100,00	101,07	,57	,02
19. 950 -< 1000	61,21	2,21			99,97	101,04	,50	,03
20. 1000 -< 1250	63,36	2,41			99,97	100,88	,53	,02
21. 1250 -< 1500	68,73	2,67			99,98	100,76	1,25	,04
22. 1500 -< 2000	71,41	3,16	,03	,00	100,00	100,18	1,65	,04
23. 2000 -< 3000	73,59	3,99			99,94	99,00	1,94	,06
24. 3000 & +	74,01	3,06			100,00	98,76	2,27	,12
T O T A A L	35,97	2,56	,83	,13	99,57	100,09	,99	,12

TABEL 2 : Onderverdeling in percent van het bedrag der inkomens naargelang aard en aantal aangiften per klasse van het totaal belastbaar netto-inkomen

PROVINCI E WEST - V L A A N D E R E N

A R R O N D I S S E M E N T O O S T E N D E

KLASSEN VAN TOTAAL BELASTBAAR NETTO-INKOMEN (1000F)	Inkomsten van onroerende goederen		Inkomsten van kapitalen en roerende goederen		Bedrijfs- inkomsten		Diverse inkomsten	
	Aantal	Bedrag	Aantal	Bedrag	Aantal	Bedrag	Aantal	Bedrag
1. < 100	2,97	3,44	3,47	4,40	97,89	97,55	1,59	1,54
2. 100 -< 150	7,51	4,92	1,37	1,48	97,35	95,65	5,64	3,60
3. 150 -< 200	9,58	4,44	3,02	2,03	95,10	93,28	6,79	5,06
4. 200 -< 250	15,65	4,31	3,67	1,79	97,82	95,08	4,30	2,55
5. 250 -< 300	17,02	3,99	4,06	1,85	98,91	95,84	3,74	1,74
6. 300 -< 350	18,39	3,98	2,94	1,09	99,25	96,81	2,51	,83
7. 350 -< 400	17,07	3,36	,97	,38	99,62	97,66	1,87	,45
8. 400 -< 450	17,66	3,00	,72	,28	99,88	98,37	1,28	,37
9. 450 -< 500	19,87	2,80	,46	,10	99,76	98,92	,95	,24
10. 500 -< 550	23,18	2,98	,08	,05	99,80	98,90	,92	,27
11. 550 -< 600	25,58	2,86	,05	,02	99,86	99,32	,87	,15
12. 600 -< 650	28,17	2,65	,06	,00	99,94	99,64	,53	,07
13. 650 -< 700	32,63	2,73			99,93	99,58	,77	,09
14. 700 -< 750	37,74	3,49			99,88	99,36	,37	,02
15. 750 -< 800	40,07	2,62			99,95	100,24	,64	,04
16. 800 -< 850	45,78	3,08			99,89	99,82	,85	,09
17. 850 -< 900	47,93	2,95			99,94	100,33	,56	,02
18. 900 -< 950	52,26	3,21			99,94	99,88	,52	,07
19. 950 -< 1000	55,34	2,69			100,00	100,51	,54	,07
20. 1000 -< 1250	58,89	3,24			99,94	99,95	1,16	,05
21. 1250 -< 1500	65,30	3,89			99,82	99,32	1,94	,12
22. 1500 -< 2000	68,64	4,35			99,94	99,06	2,61	,12
23. 2000 -< 3000	69,32	5,67			100,00	97,24	2,65	,11
24. 3000 & +	75,80	4,74			100,00	97,27	2,87	,05
T O T A A L	31,43	3,42	,84	,14	99,48	99,04	1,59	,24

TABEL 2 : Onderverdeling in percent van het bedrag der inkomens naargelang aard en aantal aangiften per klasse van het totaal belastbaar netto-inkomen

PROVINCIE WEST-VLAANDEREN

ARRONDISSEMENT ROESELARE

KLASSEN VAN TOTAAL BELASTBAAR NETTO-INKOMEN (1000F)	Inkomsten van onroerende goederen		Inkomsten van kapitalen en roerende goederen		Bedrijfs- inkomsten		Diverse inkomsten	
	Aantal	Bedrag	Aantal	Bedrag	Aantal	Bedrag	Aantal	Bedrag
1. < 100	2,87	2,87	4,47	5,72	97,71	97,21	,41	,38
2. 100 -< 150	6,97	2,30	2,48	1,79	97,98	97,82	2,20	1,72
3. 150 -< 200	11,16	2,75	1,83	1,48	98,17	97,67	2,47	1,59
4. 200 -< 250	19,26	3,78	2,06	1,20	98,79	97,91	1,56	,79
5. 250 -< 300	23,32	4,42	2,08	,98	99,36	96,66	,64	,28
6. 300 -< 350	18,04	3,03	1,53	,72	99,81	97,84	1,38	,45
7. 350 -< 400	16,08	2,21	,52	,30	99,89	98,95	,83	,21
8. 400 -< 450	16,45	2,01	,48	,18	99,89	99,29	,50	,07
9. 450 -< 500	20,96	2,28	,36	,08	99,94	99,64	,80	,13
10. 500 -< 550	23,57	1,73	,11	,02	99,97	100,15	,45	,05
11. 550 -< 600	25,98	1,66	,11	,02	100,00	100,44	,30	,03
12. 600 -< 650	29,67	1,77			99,97	100,42	,27	,03
13. 650 -< 700	34,97	2,47	,04	,00	99,92	100,27	,33	,02
14. 700 -< 750	43,44	2,45			100,00	100,41	,48	,10
15. 750 -< 800	46,41	2,38			100,00	100,54	,31	,04
16. 800 -< 850	52,73	2,14			100,00	101,04	,28	,03
17. 850 -< 900	58,81	2,33			99,94	101,07	,68	,04
18. 900 -< 950	57,39	2,27			99,83	100,89	,39	,05
19. 950 -< 1000	61,76	2,38			100,00	100,91	,37	,02
20. 1000 -< 1250	63,41	2,44			99,93	100,74	,54	,02
21. 1250 -< 1500	67,04	3,19			99,96	100,26	1,25	,04
22. 1500 -< 2000	71,79	3,76			100,00	99,67	1,31	,04
23. 2000 -< 3000	76,36	5,12			99,85	97,82	1,76	,35
24. 3000 & +	80,78	4,22			100,00	97,84	1,56	,02
T O T A A L	34,90	2,68	,65	,10	99,68	99,94	,71	,09

TABEL 2 : Onderverdeling in percent van het bedrag der inkomens naargelang aard en aantal aangiften per klasse van het totaal belastbaar netto-inkomen

PROVINCIE WEST-VLAANDEREN

ARRONDISSEMENT TIELT

KLASSEN VAN TOTAAL BELASTBAAR NETTO-INKOMEN (1000F)	Inkomsten van onroerende goederen		Inkomsten van kapitalen en roerende goederen		Bedrijfs- inkomsten		Diverse inkomsten	
	Aantal	Bedrag	Aantal	Bedrag	Aantal	Bedrag	Aantal	Bedrag
1. < 100	5,05	4,10	4,17	4,86	96,30	96,86	,41	,46
2. 100 -< 150	9,68	2,62	,88	1,04	98,68	99,06	,73	,33
3. 150 -< 200	13,31	2,50	1,37	1,12	99,25	99,22	,62	,32
4. 200 -< 250	22,44	4,15	2,03	1,26	99,25	97,53	1,39	,45
5. 250 -< 300	25,13	4,42	2,07	1,01	99,74	96,81	1,21	,39
6. 300 -< 350	21,81	3,58	1,31	,47	99,82	97,71	1,43	,33
7. 350 -< 400	19,52	3,03	,51	,17	99,80	98,54	,82	,16
8. 400 -< 450	17,13	1,90	,28	,17	99,95	99,57	,56	,09
9. 450 -< 500	22,07	2,26	,51	,15	100,00	99,94	,23	,02
10. 500 -< 550	21,32	1,66	,08	,00	99,96	100,37	,42	,05
11. 550 -< 600	26,01	1,55	,09	,06	100,00	100,43	,26	,01
12. 600 -< 650	32,17	1,77			100,00	100,57	,16	,03
13. 650 -< 700	36,61	2,02			99,93	100,62	,58	,07
14. 700 -< 750	41,71	2,17			100,00	100,82	,58	,03
15. 750 -< 800	46,75	2,55			99,91	100,67	,54	,04
16. 800 -< 850	55,16	2,41			100,00	101,20	,55	,06
17. 850 -< 900	59,78	2,51			100,00	101,25		
18. 900 -< 950	59,88	2,10			100,00	101,11	,34	,01
19. 950 -< 1000	59,91	2,24			100,00	100,97	,45	,03
20. 1000 -< 1250	60,97	2,28			100,00	100,91	,60	,04
21. 1250 -< 1500	65,65	3,04			100,00	100,53	,74	,02
22. 1500 -< 2000	72,85	3,86			99,88	99,49	1,35	,06
23. 2000 -< 3000	76,35	4,82			100,00	98,41	1,80	,06
24. 3000 & +	77,32	5,04			98,97	95,88	6,19	,92
T O T A A L	35,52	2,64	,55	,09	99,70	100,05	,63	,10

TABEL 2 : Onderverdeling in percent van het bedrag der inkomens naargelang aard en aantal aangiften per klasse van het totaal belastbaar netto-inkomen

PROVINCIE WEST-VLAANDEREN

ARRONDISSEMENT VEURNE

KLASSEN VAN TOTAAL BELASTBAAR NETTO-INKOMEN (1000F)	Inkomsten van onroerende goederen		Inkomsten van kapitalen en roerende goederen		Bedrijfs- inkomsten		Diverse inkomsten	
	Aantal	Bedrag	Aantal	Bedrag	Aantal	Bedrag	Aantal	Bedrag
1. < 100	2,15	2,02	3,19	3,54	98,29	97,48	1,04	1,09
2. 100 -< 150	8,20	4,01	3,44	2,23	98,94	97,03	1,32	1,08
3. 150 -< 200	12,50	3,30	4,23	2,84	98,79	96,81	2,82	1,66
4. 200 -< 250	18,02	4,66	5,15	2,25	97,83	95,15	2,71	1,75
5. 250 -< 300	23,66	5,53	6,10	2,48	99,16	95,92	1,37	,50
6. 300 -< 350	22,11	4,18	5,19	1,99	99,30	96,08	1,89	,49
7. 350 -< 400	17,89	2,96	2,16	1,01	99,67	98,08	1,38	,31
8. 400 -< 450	19,26	3,21	1,10	,52	99,88	98,41	,86	,17
9. 450 -< 500	23,40	3,53	,90	,20	99,94	98,46	,64	,16
10. 500 -< 550	26,36	3,19	,28	,10	99,93	99,04	,69	,14
11. 550 -< 600	30,17	3,32			99,92	98,86	,24	,01
12. 600 -< 650	36,19	3,81			100,00	99,01	,65	,03
13. 650 -< 700	37,64	3,43			99,79	98,74	,84	,18
14. 700 -< 750	41,38	3,61			99,88	99,07	,71	,02
15. 750 -< 800	45,68	3,38			99,72	99,29	1,11	,08
16. 800 -< 850	49,93	3,13			100,00	99,72	,71	,14
17. 850 -< 900	47,44	3,09			99,84	99,85	,93	,04
18. 900 -< 950	56,08	3,64			100,00	99,39	,88	,21
19. 950 -< 1000	55,70	3,15			99,81	99,69	,57	,22
20. 1000 -< 1250	58,69	4,01			99,94	99,33	1,30	,12
21. 1250 -< 1500	62,91	4,28			100,00	99,36	1,16	,03
22. 1500 -< 2000	72,36	4,42			99,86	99,18	2,17	,13
23. 2000 -< 3000	73,33	5,91			100,00	96,79	2,78	,07
24. 3000 & +	78,92	4,06			99,46	97,28	2,16	,60
T O T A A L	33,87	3,84	1,40	,24	99,61	98,65	1,15	,20

INKOMENSPIRAMIDEN

Procentuele verdeling van het aantal aangiften per inkomensklasse van 10.000 Fr.
(tot 1.000.000 Fr.)

H E T R I J K

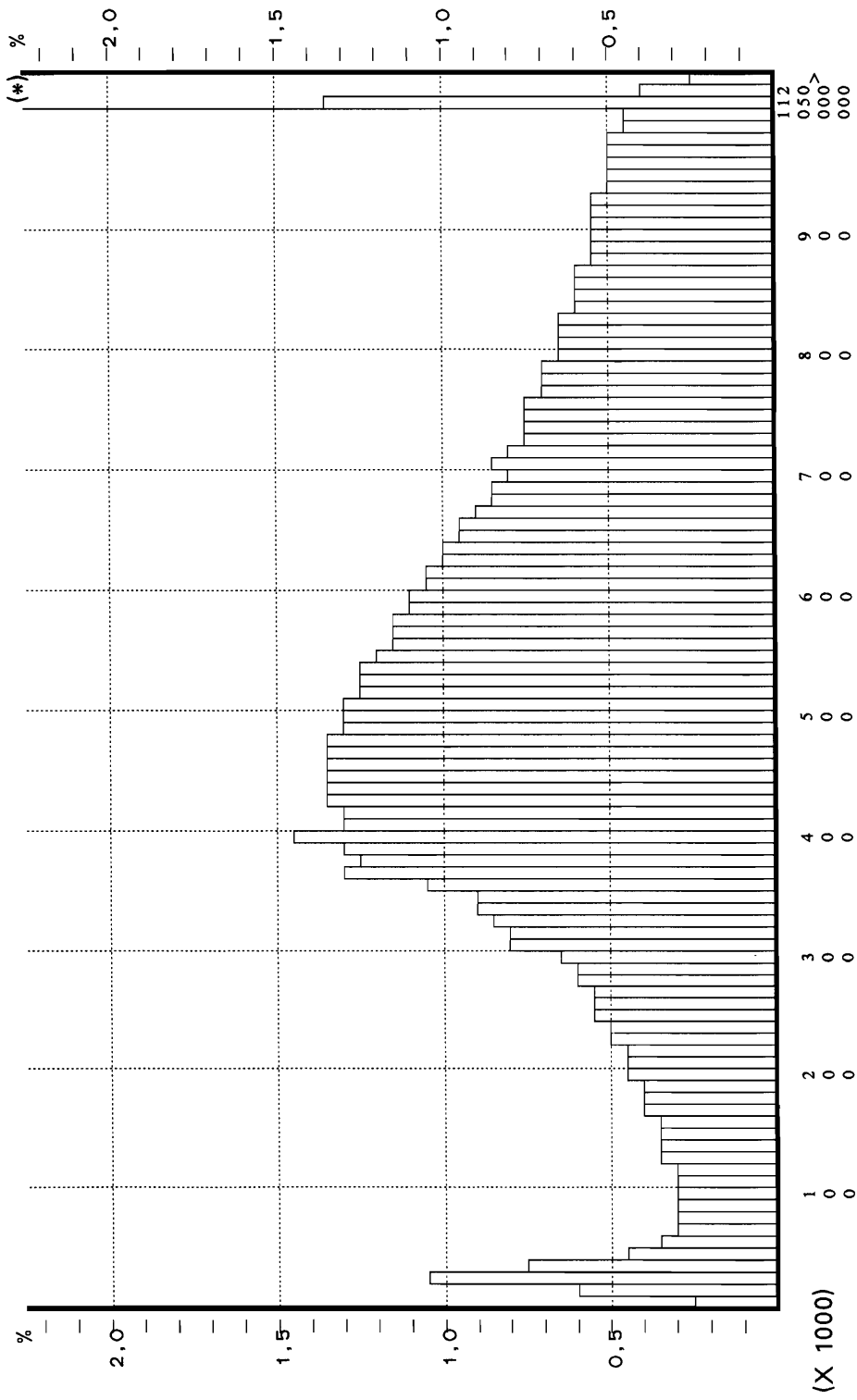

(*) Lees schaal vermenigvuldigd met 10

Procentuele verdeling van het aantal aangiften per inkomensklasse van 10.000 Fr.
(tot 1.000.000 Fr.)

BRUSSELS GEWEST



(*) Lees percentschaal vermenigvuldigd met 10

Procentuele verdeling van het aantal aangiften per inkomensklasse van 10.000 Fr.
(tot 1.000.000 Fr.)

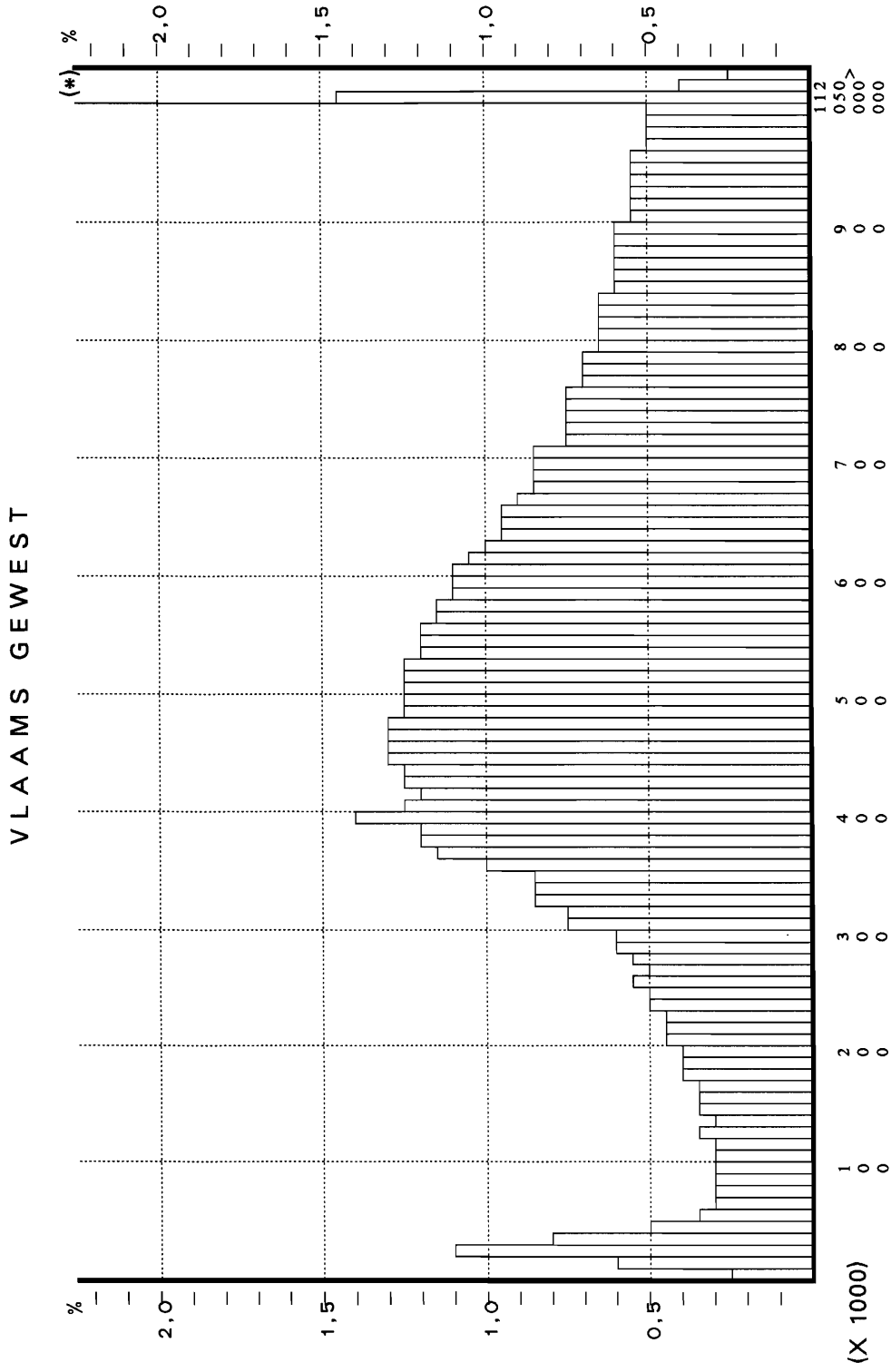

(*) Lees schaal vermenigvuldigd met 10

Procentuele verdeling van het aantal aangiften per inkomensklasse van 10.000 Fr.
(tot 1.000.000 Fr.)

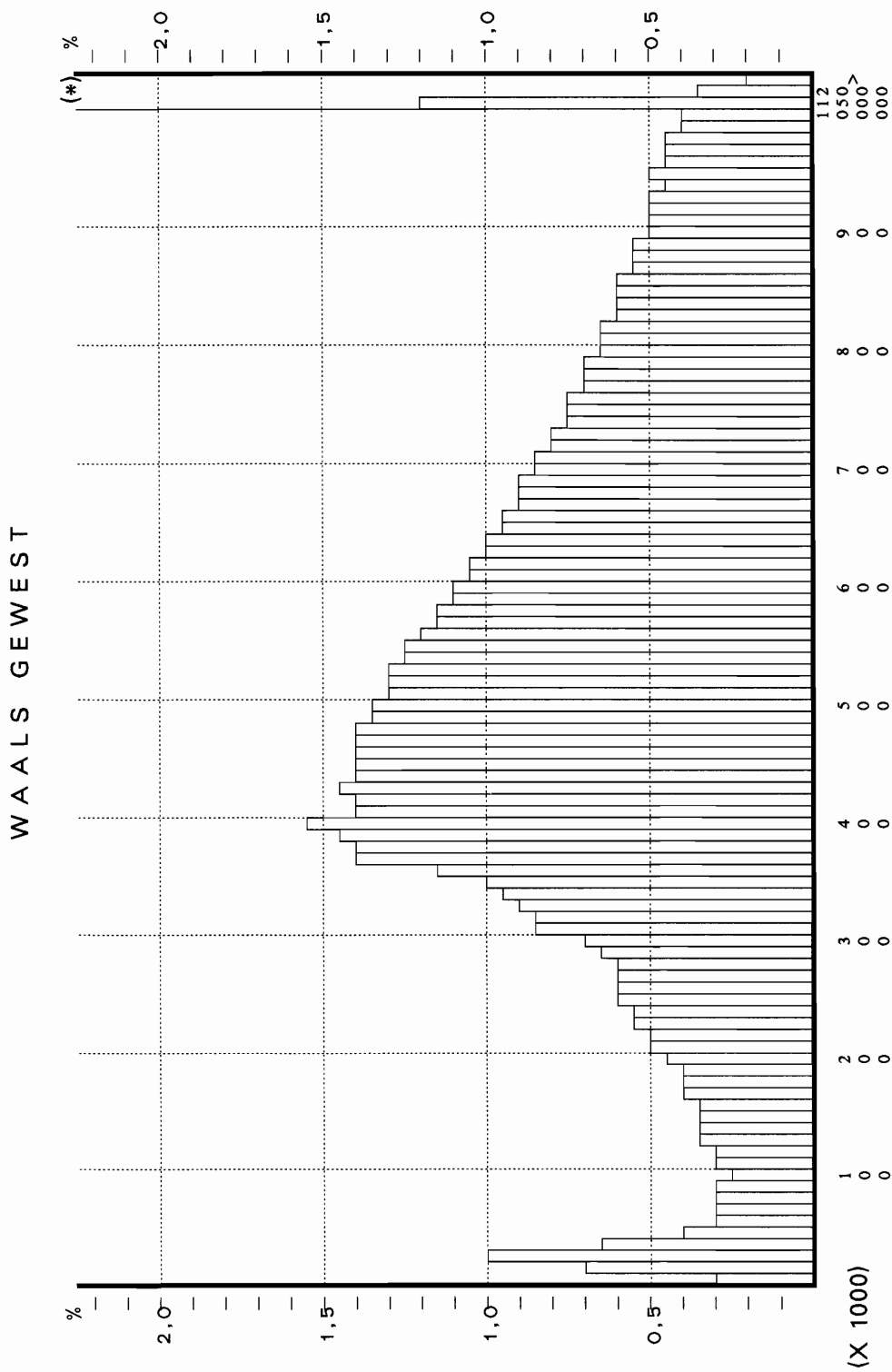

(*) Lees schaal vermenigvuldigd met 10

TABEL 3 : Hoofdbestanddelen van de belasting (1000F)

ADMINISTRATIEVE ONDERVERDELING	Hoofdsom	Verhoging	Staats-belasting	Gemeente en agglomeratie-belasting	Totale belasting
Antwerpen	73 788 734	60 765	73 849 498	5 140 255	78 989 753
Mechelen	20 967 772	1 672	20 969 443	1 566 051	22 535 494
Turnhout	24 481 987	48 566	24 530 553	1 638 448	26 169 001
<i>ANTWERPEN</i>	<i>119 238 493</i>	<i>111 002</i>	<i>119 349 494</i>	<i>8 344 754</i>	<i>127 694 248</i>
Brussel-Hoofdstad	71 415 850	52 463	71 468 313	* 5 546 643	77 014 956
Halle-Vilvoorde	49 506 150	19 804	49 525 954	2 972 908	52 498 863
Leuven	34 334 446	12 979	34 321 465	2 289 654	36 611 119
Nijvel	28 865 228	62 853	28 928 080	1 750 590	30 678 670
<i>BRABANT</i>	<i>184 121 674</i>	<i>122 139</i>	<i>184 243 813</i>	* <i>12 559 795</i>	<i>196 803 609</i>
Aat	4 343 203	163	4 343 039	340 101	4 683 140
Charleroi	22 435 533	121	22 435 654	1 700 852	24 136 505
Bergen	13 410 659	3 748	13 406 909	1 049 303	14 456 213
Moeskroen	3 530 259	6 652	3 523 606	274 745	3 798 351
Zinnik	10 025 671	2 499	10 023 171	804 782	10 827 953
Thuin	7 544 435	1 456	7 542 978	520 379	8 063 357
Doornik	7 745 889	5 093	7 740 795	598 919	8 339 714
<i>HENEGOUWEN</i>	<i>69 035 649</i>	<i>19 496</i>	<i>69 016 152</i>	<i>5 289 082</i>	<i>74 305 234</i>
Hoer	5 785 790	18 004	5 803 794	402 681	6 206 474
Luik	36 904 428	7 942	36 896 485	2 952 967	39 849 452
Verviers	14 784 404	10 437	14 773 966	1 020 486	15 794 452
Borgworm	3 995 916	804	3 995 112	289 759	4 284 871
<i>LUIK</i>	<i>61 470 538</i>	<i>1 181</i>	<i>61 469 357</i>	<i>4 665 893</i>	<i>66 135 250</i>
Hasselt	22 411 348	19 566	22 391 781	1 508 406	23 900 187
Maaseik	11 113 160	24 844	11 088 315	720 944	11 809 260
Tongeren	9 923 762	2 476	9 921 285	712 391	10 633 676
<i>LIMBURG</i>	<i>43 448 271</i>	<i>46 888</i>	<i>43 401 381</i>	<i>2 941 742</i>	<i>46 343 123</i>
Aarlen	2 197 223	5 254	2 202 477	153 125	2 355 603
Bastenaken	1 476 695	8 538	1 485 232	100 892	1 586 124
Marche-en-Famenne	2 315 289	9 630	2 324 919	171 458	2 496 378
Neufchâteau	2 582 556	9 190	2 591 746	159 383	2 751 128
Virton	2 181 483	6 939	2 188 423	136 270	2 324 693
<i>LUXEMBURG</i>	<i>10 753 246</i>	<i>39 551</i>	<i>10 792 797</i>	<i>721 129</i>	<i>11 513 926</i>
Dinant	4 789 195	18 533	4 807 727	332 004	5 139 732
Namen	17 428 245	17 669	17 445 915	1 280 216	18 726 131
Philippeville	2 846 544	1 163	2 847 708	218 276	3 065 984
<i>NAMEN</i>	<i>25 063 984</i>	<i>37 366</i>	<i>25 101 350</i>	<i>1 830 496</i>	<i>26 931 846</i>
Aalst	18 196 386	1 080	18 195 305	1 401 355	19 596 660
Dendermonde	11 954 560	3 719	11 958 280	887 059	12 845 339
Eeklo	4 761 707	2 698	4 759 008	335 943	5 094 952
Gent	36 038 869	19 462	36 019 405	2 513 899	38 533 305
Oudenaarde	7 153 455	2 872	7 156 327	500 288	7 656 615
Sint Niklaas	14 401 352	10 912	14 412 264	947 640	15 359 904
<i>OOST-VLAANDEREN</i>	<i>92 506 328</i>	<i>5 738</i>	<i>92 500 589</i>	<i>6 586 185</i>	<i>99 086 774</i>
Brugge	18 399 576	13 626	18 385 949	1 094 734	19 480 683
Diksmuide	2 196 736	907	2 197 643	156 184	2 353 827
Ieper	5 271 668	2 845	5 274 513	417 495	5 692 008
Kortrijk	18 364 775	9 407	18 355 367	1 207 525	19 562 892
Oostende	8 454 061	10 673	8 443 387	562 569	9 005 956
Roeselare	8 516 916	1 269	8 518 185	566 186	9 084 371
Tielt	4 862 337	4 282	4 866 619	338 553	5 205 172
Veurne	3 276 288	5 723	3 270 564	106 676	3 377 239
<i>WEST-VLAANDEREN</i>	<i>69 342 357</i>	<i>30 129</i>	<i>69 312 227</i>	<i>4 449 921</i>	<i>73 762 147</i>
BRUSSELS GEWEST	71 415 850	52 463	71 468 313	* 5 546 643	77 014 956
VLAAMS GEWEST	408 376 044	35 067	408 411 111	27 585 163	435 996 274
WAALS GEWEST waarvan :	195 188 645	119 091	195 307 736	14 257 189	209 564 925
DUITS TAALGEBIED	3 715 745	15 075	3 700 669	238 602	3 939 271
HET RIJK	674 980 540	206 620	675 187 161	* 47 388 995	722 576 155

* WAARVAN 714 160 AGGLOMERATIEBELASTING

DEEL 2

VERDELING VAN DE AANGIFTEN PER INKOMENSKLASSE, GEMIDDELDE INKOMENS EN HUN SPREIDING EN ASYMMETRIE OP BASIS VAN DE KWARTIELEN

De gemeenten

De administratieve arrondissementen

De provincies

De Gewesten

Het Rijk

P R O V I N C I E A N T W E R P E N

GEMEENTEN	Aantal aangiften						Totaal
	< 100 000	100 000 - < 250 000	250 000 - < 500 000	500 000 - < 700 000	700 000 - < 1 000 000	1 000 000 & +	
1	2	3	4	5	6	7	8
ARRONDISSEMENT ANTWERPEN							
AARTSELAAR	454	315	1 140	1 000	1 138	2 176	6 223
ANTWERPEN (ANVERS)	8 595	13 944	63 125	47 646	39 916	40 596	213 822
BOECHOUT	268	279	1 100	910	918	1 239	4 714
BOOM	256	309	1 853	1 474	1 201	1 054	6 147
BORSBEEK	219	230	1 085	986	920	1 229	4 669
BRASSCHAAT	847	829	3 354	2 949	2 798	4 163	14 940
BRECHT	424	478	1 974	1 831	1 731	1 955	8 393
EDEGEM	652	492	2 064	1 939	2 090	3 395	10 632
ESSEN	267	302	1 369	1 365	1 239	1 056	5 598
HEMIKSEM	161	220	1 125	941	870	878	4 195
HOVE	243	170	640	585	581	1 126	3 345
KALMTHOUT	337	367	1 484	1 313	1 245	1 592	6 338
KAPELLEN	612	543	2 213	1 950	2 016	3 072	10 406
KONTICH	519	432	1 612	1 528	1 557	2 301	7 949
LINT	156	141	613	535	616	785	2 846
MALLE	235	291	1 146	1 151	1 014	1 135	4 972
MORTSEL	648	658	2 871	2 483	2 352	3 259	12 271
NIEL	113	146	831	868	719	603	3 280
RANST	288	376	1 505	1 311	1 326	1 657	6 463
RUMST	268	290	1 191	1 263	1 205	1 482	5 699
SHELLE	171	158	690	614	605	805	3 043
SCHILDE	562	449	1 589	1 354	1 250	2 563	7 767
SCHOTEN	652	669	3 229	2 878	2 713	3 376	13 517
STABROEK	375	359	1 470	1 319	1 381	2 060	6 964
WIJNEGEM	177	188	918	831	714	840	3 668
WOMMELGEM	251	289	1 257	995	986	1 244	5 022
WUUSTWEZEL	262	416	1 438	1 291	1 273	1 136	5 816
ZANDHOVEN	201	241	951	912	871	1 086	4 262
ZOERSEL	428	416	1 562	1 367	1 335	2 120	7 228
ZWIJNDRECHT	388	375	1 901	1 788	1 683	1 972	8 107
<i>HET ARRONDISSEMENT</i>	<i>19 029</i>	<i>24 372</i>	<i>107 300</i>	<i>87 377</i>	<i>78 263</i>	<i>91 955</i>	<i>408 296</i>
ARRONDISSEMENT MECHELEN							
BERLAAR	126	223	1 169	981	827	649	3 975
BONHEIDEN	341	263	1 292	1 067	946	1 564	5 473
BORNEM	333	372	2 034	1 619	1 643	1 803	7 804
DUFFEL	301	322	1 497	1 298	1 274	1 527	6 219
HEIST-OP-DEN-BERG	561	846	3 975	3 576	3 102	2 705	14 765
LIER (LIERRE)	550	799	3 656	3 268	2 656	2 740	13 669
MECHELEN (MALINES)	1 479	1 818	8 954	7 535	6 341	7 270	33 397
NIJLEN	369	456	2 452	1 806	1 562	1 379	8 024
PUTTE	233	372	1 565	1 322	1 179	1 231	5 902
PUURS	316	302	1 524	1 334	1 235	1 542	6 253
SINT-AMANDS	117	162	744	679	569	673	2 944
SINT-KATELIJNE-WAVER	389	423	1 650	1 457	1 507	1 941	7 367
WILLEBROEK	417	439	2 532	2 203	1 875	1 903	9 369
<i>HET ARRONDISSEMENT</i>	<i>5 532</i>	<i>6 797</i>	<i>33 044</i>	<i>28 145</i>	<i>24 716</i>	<i>26 927</i>	<i>125 161</i>

PROVINCIE ANTWERPEN

Totaal belastbaar netto-inkomen (1 000 000F)	Gemiddelde waarden			Interkwartiele maten			GEMEENTEN
	Gemid. inkom. per		Mediaan inkom. (1 000F)	Verschil	Coëfficiënt	Asymetrie	
	Inwoner (1 000F)	Aangifte (1 000F)					
9	10	11	12	13	14	15	16
ARRONDISSEMENT ANTWERPEN							
5 765,1	410,8	926,4	743,6	742,9	99,9	18,3	AARTSELAAR
151 762,2	323,5	709,8	578,5	482,8	83,4	24,0	ANTWERPEN (ANVERS)
3 750,1	332,9	795,5	646,4	609,8	94,3	24,3	BOECHOUT
4 216,8	304,9	686,0	581,3	453,0	77,9	21,7	BOOM
3 657,0	374,3	783,2	655,2	590,0	90,0	26,3	BORSBEEK
13 094,3	375,6	876,5	659,9	636,6	96,5	26,4	BRASSCHAAT
6 301,7	306,1	750,8	638,1	547,5	85,8	20,8	BRECHT
9 537,3	409,4	897,0	718,4	698,6	97,2	23,2	EDEGEM
4 030,5	280,4	720,0	616,5	472,7	76,7	20,1	ESSEN
3 020,8	322,7	720,1	622,9	503,3	80,8	21,6	HEMIKSEM
3 124,5	391,1	934,1	712,5	739,4	103,8	24,1	HOVE
5 112,9	324,9	806,7	640,9	583,5	91,0	24,1	KALMTHOUT
9 064,7	376,3	871,1	683,5	659,6	96,5	25,5	KAPELLEN
6 720,6	358,9	845,5	680,1	639,0	94,0	22,6	KONTICH
2 229,2	327,2	783,3	689,4	608,6	88,3	18,2	LINT
3 817,8	312,9	767,9	626,9	525,0	83,7	26,6	MALLE
9 966,5	383,7	812,2	651,5	613,8	94,2	24,0	MORTSEL
2 326,6	297,8	709,3	620,7	461,6	74,4	17,5	NIEL
5 074,2	317,7	785,1	651,8	586,6	90,0	23,5	RANST
4 535,0	328,6	795,8	667,8	571,1	85,5	24,3	RUMST
2 348,5	338,2	771,8	660,3	596,0	90,3	24,2	SCHELLE
7 765,5	416,2	999,8	689,3	784,8	113,8	30,4	SCHILDE
11 020,1	354,6	815,3	645,3	566,1	87,7	24,9	SCHOTEN
5 546,4	339,4	796,4	694,2	639,1	92,1	19,3	STABROEK
2 775,2	330,4	756,6	618,8	530,2	85,7	26,1	WIJNEGEM
3 850,3	342,6	766,7	634,3	580,5	91,5	25,3	WOMMELGEM
4 089,1	271,2	703,1	613,6	492,5	80,3	17,7	WUUSTWEZEL
3 307,6	305,8	776,1	652,9	570,0	87,3	23,9	ZANDHOVEN
6 131,2	342,3	848,3	669,6	668,9	99,9	26,0	ZOERSEL
6 126,3	335,0	755,7	643,9	555,0	86,2	23,9	ZWIJNDRECHT
310 068,0	335,4	759,4	612,4	541,8	88,5	24,5	HET ARRONDISSEMENT
ARRONDISSEMENT MECHELEN							
2 676,5	275,1	673,3	579,1	448,4	77,4	21,1	BERLAAR
4 780,8	371,8	873,5	647,6	650,6	100,5	31,4	BONHEIDEN
5 834,6	308,9	747,6	638,7	553,6	86,7	21,8	BORNEM
4 765,6	314,5	766,3	646,5	571,5	88,4	21,2	DUFFEL
10 237,9	289,9	693,4	594,9	464,5	78,1	24,8	HEIST-OP-DEN-BERG
9 946,2	320,3	727,6	602,4	498,3	82,7	22,2	LIER (LIERRE)
24 548,4	325,2	735,0	606,4	523,5	86,3	25,7	MECHELEN (MALINES)
5 386,8	275,9	671,3	569,8	463,7	81,4	23,0	NIJLEN
4 214,1	286,8	714,0	601,7	514,0	85,4	27,5	PUTTE
4 836,2	319,0	773,4	637,0	571,7	89,7	24,9	PUURS
2 155,7	298,1	732,2	619,5	542,8	87,6	27,4	SINT-AMANDS
5 755,8	317,9	781,3	656,7	600,2	91,4	23,8	SINT-KATELIJNE-WAVER
6 817,2	307,9	727,6	604,0	497,3	82,3	25,8	WILLEBROEK
91 955,7	311,4	734,7	609,9	520,7	85,4	25,0	HET ARRONDISSEMENT

PROVINCIE ANTWERPEN

GEMEENTEN	Aantal aangiften						Totaal
	< 100 000	100 000 - < 250 000	250 000 - < 500 000	500 000 - < 700 000	700 000 - < 1 000 000	1 000 000 & +	
1	2	3	4	5	6	7	8
ARRONDISSEMENT TURNHOUT							
ARENDONK	170	284	1 131	1 218	1 007	697	4 507
BAARLE-HERTOG (BAERLE-DUC)	36	59	251	221	129	88	784
BALLEN	300	430	1 950	1 844	1 725	1 356	7 605
BEERSE	319	312	1 461	1 214	1 211	1 401	5 918
DESSEL	165	177	918	869	771	617	3 517
GEEL	692	742	3 418	2 887	2 851	2 769	13 359
GROBBENDONK	195	265	1 218	856	812	809	4 155
HERENTALS	427	576	2 855	2 481	2 063	1 975	10 377
HERENTHOUT	133	201	865	791	687	520	3 197
HERSELT	181	273	1 482	1 200	1 234	916	5 286
HOOGSTRATEN	346	348	1 412	1 445	1 257	961	5 769
HULSHOUT	94	173	785	738	712	511	3 013
KASTERLEE	366	366	1 349	1 571	1 448	1 286	6 386
LAAKDAL	250	296	1 376	1 387	1 342	1 076	5 727
LILLE	254	300	1 498	1 267	1 146	965	5 430
MEERHOUT	153	181	894	882	827	653	3 590
MERKSPLAS	157	132	558	650	574	550	2 621
MOL	685	682	3 043	2 860	2 654	2 856	12 780
OLEN	247	256	1 009	917	988	943	4 360
OUD-TURNHOUT	265	250	881	1 000	967	1 131	4 494
RAVELS	166	275	996	987	998	625	4 047
RETIE	193	203	804	893	814	597	3 504
RIJKEVORSEL	189	202	891	950	822	633	3 687
TURNHOUT	848	1 053	4 414	3 750	3 500	3 228	16 793
VORSELAAR	114	185	915	640	557	430	2 841
VOSSelaar	263	181	682	740	869	1 023	3 758
WESTERLO	434	489	2 035	1 844	1 911	1 845	8 558
<i>HET ARRONDISSEMENT</i>	<i>7 642</i>	<i>8 891</i>	<i>39 091</i>	<i>36 102</i>	<i>33 876</i>	<i>30 461</i>	<i>156 063</i>
DE PROVINCIE	32 203	40 060	179 435	151 624	136 855	149 343	689 520

PROVINCIE ANTWERPEN

Totaal belastbaar netto-inkomen (1 000 000F)	Gemiddelde waarden			Interkwartiele maten			GEMEENTEN
	Gemid. inkom. per		Mediaan inkom. (1 000F)	Verschil	Coëfficiënt	Asymetrie	
	Inwoner (1 000F)	Aangifte (1 000F)					
9	10	11	12	13	14	15	16
ARRONDISSEMENT TURNHOUT							
3 055,5	276,2	677,9	603,2	429,5	71,2	13,7	ARENDONK
493,9	231,6	629,9	530,2	363,9	68,6	4,7	BAARLE-HERTOG (BAERLE-DUC)
5 275,4	282,6	693,7	610,4	452,6	74,2	22,7	BALEN
4 451,6	319,7	752,2	637,6	566,1	88,8	20,4	BEERSE
2 445,1	297,3	695,2	606,8	442,8	73,0	20,9	DESSEL
9 591,2	295,6	718,0	616,5	509,2	82,6	22,5	GEEL
2 998,7	311,1	721,7	585,9	501,9	85,7	24,3	GROBBENDONK
7 332,6	300,3	706,6	599,7	477,3	79,6	21,2	HERENTALS
2 145,5	273,7	671,1	589,5	453,0	76,9	17,5	HERENTHOUT
3 656,6	288,2	691,8	607,1	465,9	76,7	18,0	HERSELT
4 015,5	256,0	696,0	598,2	454,1	75,9	18,7	HOOGSTRATEN
2 099,9	282,0	696,9	609,5	447,9	73,5	18,8	HULSHOUT
4 626,5	288,0	724,5	635,7	489,2	76,9	17,6	KASTERLEE
4 039,2	283,6	705,3	625,6	454,1	72,6	20,5	LAAKDAL
3 778,5	278,1	695,8	595,4	476,2	80,0	23,3	LILLE
2 492,4	273,8	694,2	620,8	444,3	71,6	21,6	MEERHOUT
1 916,4	269,8	731,2	637,3	506,6	79,5	16,5	MERKSPLAS
9 689,7	318,2	758,2	626,5	526,9	84,1	24,4	MOL
3 191,1	309,2	731,9	637,1	516,5	81,1	19,8	OLEN
3 579,8	312,0	796,6	668,7	562,5	84,1	19,6	OUD-TURNHOUT
2 827,0	246,7	698,6	604,1	447,8	74,1	16,1	RAVELS
2 448,1	270,6	698,7	618,7	455,3	73,6	14,1	RETIE
2 523,0	260,9	684,3	608,0	451,5	74,3	17,1	RIJKEVORSEL
11 985,8	317,2	713,7	604,0	502,1	83,1	19,0	TURNHOUT
1 832,7	268,2	645,1	555,3	437,8	78,8	23,9	VORSELAAR
3 272,7	348,9	870,9	703,8	591,2	84,0	13,5	VOSELAAR
6 178,3	300,3	721,9	637,2	517,1	81,2	18,4	WESTERLO
111 942,6	293,6	717,3	614,8	489,6	79,6	20,3	HET ARRONDISSEMENT
513 966,3	321,0	745,4	612,5	524,8	85,7	23,5	DE PROVINCIE

P R O V I N C I E B R A B A N T

GEMEENTEN	Aantal aangiften						Totaal
	< 100 000	100 000 - < 250 000	250 000 - < 500 000	500 000 - < 700 000	700 000 - < 1 000 000	1 000 000 & +	
1	2	3	4	5	6	7	8
ARRONDISSEMENT BRUSSEL-HOOFDSTAD							
ANDERLECHT	1 693	2 539	11 550	8 461	6 439	6 306	36 988
OUDEGEM / AUDERGHEM	624	818	3 168	2 600	2 485	3 688	13 383
SINT-AGATHA-BERCHEM							
BERCHEM-SAINTE-AGATHE	338	429	2 268	1 749	1 547	2 141	8 472
BRUSSEL / BRUXELLES	2 453	4 489	16 436	10 846	8 397	8 801	51 422
ETTERBEEK	709	1 313	5 190	3 568	2 990	2 980	16 750
EVERE	667	722	3 644	3 087	2 495	3 115	13 730
VORST / FOREST	810	1 363	5 872	4 392	3 612	3 798	19 847
GANSHOREN	374	596	2 929	2 221	1 753	2 217	10 090
ELSENE / IXELLES	1 247	3 016	9 461	5 951	5 095	5 670	30 440
JETTE	763	1 134	5 097	3 958	3 371	3 895	18 218
KOEKELBERG	292	518	2 189	1 537	1 291	1 252	7 079
SINT-JANS-MOLENBEEK							
MOLENBEEK-SAINT-JEAN	1 146	1 923	8 151	5 728	4 253	4 200	25 401
SINT-GILLIS / SAINT-GILLES	673	1 528	5 856	3 541	2 415	1 761	15 774
SINT-JOOST-TEN-NODE							
SAINT-JOSSE-TEN-NOODE	353	684	2 322	1 480	1 008	633	6 480
SCHAARBEEK / SCHAERBEEK	1 858	3 215	12 595	8 919	6 649	6 229	39 465
UKKEL / UCCLE	1 469	2 568	8 266	6 076	5 430	8 860	32 669
WATERMAAL-BOSVOORDE							
WATERMAEL-BOITSFORT	592	742	2 676	2 172	2 085	3 223	11 490
SINT-LAMBRECHTS-WOLUWE							
WOLUWE-SAINT-LAMBERT	938	1 461	5 261	3 982	3 972	5 825	21 439
SINT-PIETERS-WOLUWE							
WOLUWE-SAINT-PIERRE	677	960	3 528	2 761	2 813	5 070	15 809
<i>HET ARRONDISSEMENT</i>	<i>17 676</i>	<i>30 018</i>	<i>116 459</i>	<i>83 029</i>	<i>68 100</i>	<i>79 664</i>	<i>394 946</i>
ARRONDISSEMENT HALLE-VILVOORDE							
AFFLIGEM	313	293	1 179	902	892	1 306	4 885
ASSE	774	762	2 876	2 337	2 112	3 437	12 298
BEERSEL	579	478	1 999	1 735	1 539	2 913	9 243
BEVER (BIEVENE)	25	29	224	129	118	167	692
DILBEEK	942	785	3 487	2 967	2 856	5 280	16 317
DROGENBOS	91	101	591	474	413	509	2 179
GALMAARDEN (GAMMERAGES)	190	155	900	626	591	735	3 197
GOOIK	268	214	1 002	698	607	845	3 634
GRIMBERGEN	764	819	3 165	2 783	2 662	4 516	14 709
HALLE (HAL)	1 003	800	3 706	3 056	2 590	3 555	14 710
HERNE	130	166	636	437	429	607	2 405
HOEILAART	200	265	920	674	583	1 093	3 735
KAMPENHOUT	219	205	823	775	689	1 119	3 830
KAPELLE-OP-DEN-BOS	226	190	750	814	718	975	3 673
KRAAINEM	258	278	1 022	806	844	1 800	5 008
LENNIK	207	189	873	697	602	947	3 515
LIEDEKERKE	294	269	1 458	1 077	933	1 069	5 100
LINKEBEEK	124	137	424	358	332	647	2 022
LONDERZEEL	355	353	1 702	1 561	1 345	1 778	7 094
MACHELEN	269	233	1 177	1 124	952	1 313	5 068
MEISE	338	352	1 349	1 195	1 199	2 453	6 886
MERCHTEM	352	348	1 322	1 122	1 008	1 398	5 550
OPWIJK	257	277	1 134	1 001	908	1 239	4 816
OVERIJSE	501	573	1 755	1 424	1 241	2 884	8 378
PEPINGEN	133	130	481	292	253	395	1 684

P R O V I N C I E B R A B A N T

Totaal belastbaar netto-inkomen (1 000 000F)	Gemiddelde waarden			Interkwartiele maten			GEMEENTEN
	Gemid. inkom. per		Mediaan inkom. (1 000F)	Verschil	Coëfficiënt	Asymetrie	
	Inwoner (1 000F)	Aangifte (1 000F)					
9	10	11	12	13	14	15	16
ARRONDISSEMENT BRUSSEL-HOOFDSTAD							
25 034,9	282,1	676,8	554,4	449,7	81,1	24,1	ANDERLECHT
11 249,7	385,7	840,6	654,8	639,3	97,6	25,7	OUDEGEM / AUDERGHEM
6 805,3	366,8	803,3	627,0	590,8	94,2	28,9	SINT-AGATHA-BERCHEM
35 554,4	260,3	691,4	536,0	464,6	86,7	25,3	BERCHEM-SAINTE-AGATHE
11 674,7	296,7	697,0	555,2	477,0	85,9	24,8	BRUSSEL / BRUXELLES
10 180,8	344,7	741,5	613,0	540,6	88,2	25,5	ETTERBEEK
14 347,7	305,6	722,9	576,7	492,1	85,3	23,3	EVERE
7 585,5	370,0	751,8	588,9	528,8	89,8	30,3	VORST / FOREST
21 987,6	301,3	722,3	543,1	500,3	92,1	24,7	GANSHOREN
13 406,5	346,4	735,9	595,6	527,5	88,6	25,6	ELSENE / IXELLES
4 873,2	302,9	688,4	558,7	472,9	84,6	25,0	JETTE
16 933,4	245,5	666,6	542,6	444,2	81,9	24,2	KOEKELBERG
9 391,4	215,5	595,4	493,1	377,8	76,6	19,7	SINT-JANS-MOLENBEEK
3 702,4	171,4	571,4	487,5	374,5	76,8	15,7	MOLENBEEK-SAINT-JEAN
26 288,7	251,4	666,1	539,4	436,7	81,0	22,0	SINT-GILLIS / SAINT-GILLES
29 907,5	397,8	915,5	625,4	663,7	106,1	29,4	SINT-JOOST-TEN-NODE
9 761,1	392,1	849,5	655,3	655,9	100,1	25,5	SAINT-JOSSE-TEN-NOODE
18 353,3	381,4	856,1	647,0	645,2	99,7	25,2	SCHAARBEEK / SCHAEARBEEK
15 602,2	407,6	986,9	698,1	757,1	108,4	27,7	UKKEL / UCCLE
292 640,2	304,1	741,0	570,3	512,4	89,8	25,8	WATERMAAL-BOSVOORDE
							WATERMAEL-BOITSFORT
							SINT-LAMBRECHTS-WOLUWE
							WOLUWE-SAINT-LAMBERT
							SINT-PIETERS-WOLUWE
							WOLUWE-SAINT-PIERRE
							HET ARRONDISSEMENT
ARRONDISSEMENT HALLE-VILVOORDE							
3 772,3	325,9	772,2	641,6	629,8	98,2	24,2	AFFLIGEM
9 965,6	367,9	810,3	637,1	650,4	102,1	30,3	ASSE
8 213,2	372,4	888,6	675,2	721,6	106,9	30,2	BEERSEL
519,2	292,2	750,3	589,3	584,0	99,1	36,2	BEVER (BIEVENE)
14 643,0	397,6	897,4	697,8	733,8	105,2	29,1	DILBEEK
1 639,4	342,5	752,4	614,2	560,9	91,3	27,7	DROGENBOS
2 320,5	321,8	725,8	599,6	574,8	95,9	28,4	GALMAARDEN (GAMMERAGES)
2 607,3	321,4	717,5	578,3	590,4	102,1	30,7	GOOIK
12 900,3	402,3	877,0	685,5	701,9	102,4	28,7	GRIMBERGEN
11 041,5	338,0	750,6	608,4	575,9	94,7	30,5	HALLE (HAL)
1 855,9	305,2	771,7	607,8	615,1	101,2	29,7	HERNE
3 146,2	331,5	842,4	632,3	700,5	110,8	33,2	HOEILAART
3 211,2	326,7	838,4	659,6	657,8	99,7	29,8	KAMPENHOUT
2 872,4	333,8	782,0	655,1	583,8	89,1	27,0	KAPELLE-OP-DEN-BOS
5 215,1	418,2	1041,4	738,2	836,4	113,3	27,7	KRAAINEM
2 834,7	345,7	806,5	625,8	632,8	101,1	32,2	LENNIK
3 596,2	313,4	705,1	577,2	523,7	90,7	30,4	LIEDEKERKE
1 872,0	409,3	925,8	682,7	768,4	112,5	28,2	LINKEBEEK
5 487,9	323,6	773,6	633,3	572,7	90,4	28,6	LONDERZEEL
3 862,1	342,3	762,0	641,4	579,8	90,4	29,3	MACHELEN
6 640,5	394,3	964,4	744,9	756,5	101,6	23,6	MEISE
4 355,9	330,9	784,9	622,9	596,9	95,8	27,1	MERCHTEM
3 672,6	317,9	762,6	632,9	589,7	93,2	28,6	OPWIJK
8 087,6	354,0	965,3	687,0	814,9	118,6	33,4	OVERIJSE
1 210,2	315,8	718,6	556,6	605,0	108,7	32,6	PEPINGEN

P R O V I N C I E B R A B A N T

GEMEENTEN	Aantal aangiften						Totaal
	< 100 000	100 000 - < 250 000	250 000 - < 500 000	500 000 - < 700 000	700 000 - < 1 000 000	1 000 000 & +	
1	2	3	4	5	6	7	8
ARRONDISSEMENT HALLE-VILVOORDE							
ROOSDAAL	277	274	1 070	833	686	1 055	4 195
SINT-GENESIUS-RODE (RHODE-ST-GENESE)	402	413	1 350	1 107	1 033	2 443	6 748
SINT-PIETERS-LEEUEW	696	625	3 009	2 616	2 302	3 471	12 719
STEENOKKERZEEL	259	200	925	776	742	1 345	4 247
TERNAT	361	302	1 214	1 071	1 084	1 718	5 750
VILVOORDE (VILVORDE)	634	757	3 859	3 173	2 926	3 488	14 837
WEMMEL	331	337	1 374	1 127	1 073	1 961	6 203
WEZEMBEEK-OPPEM	283	284	953	847	797	1 762	4 926
ZAVENTEM	571	566	2 119	2 208	2 042	3 437	10 943
ZEMST	444	404	1 690	1 598	1 402	2 479	8 017
<i>HET ARRONDISSEMENT</i>	<i>13 070</i>	<i>12 563</i>	<i>52 518</i>	<i>44 420</i>	<i>40 503</i>	<i>66 139</i>	<i>229 213</i>
ARRONDISSEMENT LEUVEN							
AARSCHOT	471	735	3 476	2 615	2 306	2 388	11 991
BEGIJNENDIJK	128	217	1 069	790	705	770	3 679
BEKKEVOORT	108	157	658	484	393	392	2 192
BERTEM	242	213	756	682	566	962	3 421
BIERBEEK	263	189	685	607	576	1 087	3 407
BOORTMEERBEEK	259	175	1 038	883	805	1 258	4 418
BOUTERSEM	147	150	688	540	527	710	2 762
DIEST	402	541	2 313	1 970	1 865	1 876	8 967
GEETBETS	74	146	649	547	506	350	2 272
GLABBEEK	96	140	579	389	355	457	2 016
HAACHT	250	234	1 177	1 086	1 009	1 206	4 962
HERENT	489	381	1 519	1 273	1 307	2 302	7 271
HOEGAARDEN	123	134	700	523	435	562	2 477
HOLSBEK	179	160	752	643	549	802	3 085
HULDENBERG	146	208	849	616	515	862	3 196
KEERBERGEN	273	271	937	836	727	1 336	4 380
KORTENAKEN	139	223	988	695	583	480	3 108
KORTENBERG	353	314	1 320	1 294	1 171	1 992	6 444
LANDEN	283	334	1 757	1 509	1 253	1 274	6 410
LEUVEN (LOUVAIN)	1 924	2 534	9 795	8 663	7 484	9 315	39 715
LINTER	155	185	765	624	537	546	2 812
LUBBEK	395	272	1 114	865	868	1 595	5 109
OD-HEVERLEE	313	192	917	645	677	1 338	4 082
ROTSelaar	277	294	1 140	1 079	1 002	1 388	5 180
SCHERPENHEUVEL-ZICHEM (MONTAIGU-ZICHEM)	399	481	2 537	2 169	2 002	1 555	9 143
TERVUREN	485	479	1 829	1 362	1 222	2 282	7 659
TIELT-WINGE	182	208	937	784	727	803	3 641
TIENEN (TIRLEMONT)	728	929	4 070	3 321	2 750	3 094	14 892
TREMELO	186	231	1 062	1 044	982	1 026	4 531
ZOUTLEEUEW (LEAU)	155	186	871	702	664	553	3 131
<i>HET ARRONDISSEMENT</i>	<i>9 624</i>	<i>10 913</i>	<i>46 947</i>	<i>39 240</i>	<i>35 068</i>	<i>44 561</i>	<i>186 353</i>

PROVINCIE BRABANT

Totaal belastbaar netto-inkomen (1 000 000F)	Gemiddelde waarden			Interkwartiele maten			GEMEENTEN
	Gemid. inkom. per		Mediaan inkom. (1 000F)	Verschil	Coëfficiënt	Asymetrie	
	Inwoner (1 000F)	Aangifte (1 000F)					
9	10	11	12	13	14	15	16
ARRONDISSEMENT HALLE-VILVOORDE							
3 107,3	307,6	740,7	596,2	612,0	102,7	33,0	ROOSDAAL
7 616,5	426,4	1128,7	725,2	892,7	123,1	32,9	SINT-GENESIUS-RODE (RHODE-ST-GENESE)
10 121,7	351,0	795,8	644,7	622,4	96,5	29,9	SINT-PIETERS-LEEUEW
3 680,5	370,3	866,6	688,5	696,8	101,2	29,6	STEENOKKERZEEL
4 693,2	352,3	816,2	681,0	653,7	96,0	24,3	TERNAT
11 337,8	344,1	764,2	627,6	546,2	87,0	26,6	VILVOORDE (VILVORDE)
5 912,1	430,5	953,1	687,0	754,3	109,8	31,5	WEMMEL
4 958,4	379,8	1006,6	732,3	834,6	114,0	29,5	WEZEMBEEK-OPPEM
9 559,4	368,9	873,6	700,5	679,2	97,0	27,7	ZAVENTEM
6 856,9	364,9	855,3	681,4	668,5	98,1	29,0	ZEMST
193 386,5	360,9	843,7	655,7	658,3	100,4	29,2	HET ARRONDISSEMENT
ARRONDISSEMENT LEUVEN							
8 390,6	319,7	699,7	586,9	504,6	86,0	27,7	AARSCHOT
2 616,9	318,6	711,3	597,8	532,6	89,1	25,3	BEGIJNENDIJK
1 452,5	268,9	662,6	556,7	479,1	86,1	27,8	BEKKEVOORT
2 819,3	334,2	824,1	631,9	668,0	105,7	31,4	BERTEM
2 975,6	350,5	873,4	682,3	728,7	106,8	29,1	BIERBEEK
3 696,4	350,9	836,7	654,7	629,1	96,1	30,8	BOORTMEERBEEK
2 071,2	314,7	749,9	642,8	588,4	91,5	25,9	BOUTERSEM
6 558,2	305,2	731,4	614,3	513,7	83,6	21,4	DIEST
1 509,0	267,7	664,2	582,7	423,3	72,6	19,8	GEETBETS
1 427,2	294,6	708,0	582,5	575,3	98,8	33,1	GLABBEEK
3 801,2	314,4	766,1	640,2	547,0	85,5	26,8	HAACHT
6 491,1	370,6	892,7	694,9	717,4	103,2	25,7	HERENT
1 820,1	326,9	734,8	596,0	544,3	91,3	30,3	HOEGAARDEN
2 450,5	318,8	794,3	634,6	597,8	94,2	28,6	HOLSBEEK
2 590,2	327,2	810,4	613,3	631,1	102,9	34,9	HULDENBERG
4 080,3	386,4	931,6	656,4	713,5	108,7	32,4	KEERBERGEN
1 969,9	268,5	633,8	544,0	434,0	79,8	26,4	KORTENAKEN
5 677,6	356,9	881,1	685,1	669,1	97,7	30,1	KORTENBERG
4 531,1	318,8	706,9	596,0	483,3	81,1	28,0	LANDEN
30 646,7	359,2	771,7	622,1	552,2	88,8	24,4	LEUVEN (LOUVAIN)
1 957,2	299,6	696,0	580,6	516,9	89,0	26,1	LINTER
4 437,8	357,4	868,6	669,9	715,4	106,8	27,3	LUBBEEK
3 635,6	367,5	890,6	689,6	772,6	112,0	26,4	OUD-HEVERLEE
4 181,3	330,3	807,2	657,3	601,5	91,5	25,1	ROTSelaar
6 233,6	302,8	681,8	600,4	451,6	75,2	18,8	SCHERPENHEUVEL-ZICHEM (MONTAIGU-ZICHEM)
6 916,8	357,6	903,1	636,3	714,3	112,3	32,9	TERVUREN
2 606,9	288,1	716,0	614,3	526,1	85,6	23,0	TIELT-WINGE
10 825,3	342,4	726,9	587,8	516,0	87,8	28,5	TIENEN (TIRLEMONT)
3 467,1	302,2	765,2	644,1	521,0	80,9	21,1	TREMELO
2 134,7	276,0	681,8	590,0	465,1	78,8	22,7	ZOUTLEEUEW (LEAU)
143 971,9	333,8	772,6	619,6	563,9	91,0	27,0	HET ARRONDISSEMENT

P R O V I N C I E B R A B A N T

GEMEENTEN	Aantal aangiften						Totaal
	< 100 000	100 000 - < 250 000	250 000 - < 500 000	500 000 - < 700 000	700 000 - < 1 000 000	1 000 000 & +	
1	2	3	4	5	6	7	8
ARRONDISSEMENT NIJVEL							
BEAUVECHAIN (BEVEKOM)	127	172	615	474	382	621	2 391
BRAINE-L'ALLEUD (EIGENBRAKEL)	998	854	2 857	2 323	2 250	4 474	13 756
BRAINE-LE-CHATEAU (KASTEELBRAKEL)	161	167	804	663	614	910	3 319
CHASTRE	134	109	525	370	363	567	2 068
CHAUMONT-GISTOUX	223	226	723	528	511	1 108	3 319
COURT-SAINT-ETIENNE	179	199	857	599	534	760	3 128
GENAPPE (GENEPIEN)	276	334	1 307	976	865	1 349	5 107
GREZ-DOICEAU (GRAVEN)	185	240	1 118	753	731	1 243	4 270
HELECINE	38	91	424	265	215	252	1 285
INCOURT	65	95	381	277	221	328	1 367
ITTRE (ITTER)	96	118	534	434	401	565	2 148
JODOIGNE (GELDENAKEN)	192	311	1 216	785	759	892	4 155
LA HULPE (TERHULPEN)	200	202	652	461	431	924	2 870
LASNE	342	423	1 014	680	714	1 750	4 923
MONT-SAINT-GUIBERT	124	110	488	395	359	527	2 003
NIVELLES (NIJVEL)	579	623	2 579	1 946	1 818	2 598	10 143
ORP-JAUCHE	127	188	848	545	489	548	2 745
OTTIGNIES-LOUVAIN-LA-NEUVE	569	594	1 891	1 453	1 354	2 424	8 285
PERWEZ (PERWIJS)	127	168	662	517	449	544	2 467
RAMILLIES	99	144	551	394	368	394	1 950
REBECQ	164	197	976	771	674	765	3 547
RIXENSART	553	589	2 011	1 410	1 401	2 932	8 896
TUBIZE (TUBEKE)	495	482	2 334	1 823	1 734	1 918	8 786
VILLERS-LA-VILLE	154	208	900	669	557	737	3 225
WALHAIN	117	92	472	347	324	552	1 904
WATERLOO	644	664	1 993	1 810	1 675	3 714	10 500
WAVRE (WAVER)	759	849	2 989	2 209	1 965	3 364	12 135
<i>HET ARRONDISSEMENT</i>	<i>7 727</i>	<i>8 449</i>	<i>31 721</i>	<i>23 877</i>	<i>22 158</i>	<i>36 760</i>	<i>130 692</i>
DE PROVINCIE	48 097	61 943	247 645	190 566	165 829	227 124	941 204

PROVINCIE BRABANT

Totaal belastbaar netto-inkomen (1 000 000F)	Gemiddelde waarden			Interkwartiele maten			GEMEENTEN
	Gemid. inkom. per		Mediaan inkom. (1 000F)	Verschil	Coëfficiënt	Asymetrie	
	Inwoner (1 000F)	Aangifte (1 000F)					
9	10	11	12	13	14	15	16
ARRONDISSEMENT NIJVEL							
1 944,8	343,2	813,4	613,6	636,7	103,8	31,3	BEAUVECHAIN (BEVEKOM)
12 419,7	385,2	902,9	685,5	781,8	114,0	27,8	BRAINE-L'ALLEUD (EIGENBRAKEL)
2 787,9	347,7	840,0	649,9	633,0	97,4	29,3	BRAINE-LE-CHATEAU (KASTEELBRAKEL)
1 685,6	300,4	815,1	632,4	643,3	101,7	31,9	CHASTRE
3 166,8	380,9	954,1	682,2	844,7	123,8	33,9	CHAUMONT-GISTOUX
2 474,8	322,3	791,2	595,8	594,0	99,7	32,0	COURT-SAINT-ETIENNE
4 156,3	327,8	813,8	616,2	634,3	102,9	31,9	GENAPPE (GENEPIEN)
3 855,2	375,1	902,8	641,7	696,2	108,5	33,0	GREZ-DOICEAU (GRAVEN)
890,3	312,0	692,8	554,7	492,6	88,8	32,3	HELECINE
1 067,0	313,7	780,5	590,4	593,5	100,5	31,2	INCOURT
1 782,3	351,4	829,7	634,5	601,6	94,8	29,2	ITTRE (ITTER)
3 065,8	311,1	737,9	579,4	560,4	96,7	26,3	JODOIGNE (GELDENAKEN)
2 781,3	392,0	969,1	657,1	820,8	124,9	35,0	LA HULPE (TERHULPEN)
5 567,6	442,4	1130,9	700,5	967,3	138,1	33,0	LASNE
1 657,2	335,9	827,4	623,0	623,1	100,0	31,8	MONT-SAINT-GUIBERT
8 020,7	348,0	790,8	625,4	617,0	98,7	26,1	NIVELLES (NIJVEL)
1 983,8	307,9	722,7	566,2	530,4	93,7	30,1	ORP-JAUCHE
6 900,6	305,1	832,9	646,0	712,4	110,3	28,7	OTTIGNIES-LOUVAIN-LA-NEUVE
1 863,8	300,8	755,5	592,7	533,1	89,9	31,7	PERWEZ (PERWIJS)
1 424,3	312,9	730,4	579,1	526,4	90,9	26,5	RAMILLIES
2 658,9	291,7	749,6	607,4	515,5	84,9	23,9	REBECQ
8 522,1	409,2	958,0	681,9	804,4	118,0	30,4	RIXENSART
6 404,5	313,3	728,9	607,1	534,4	88,0	25,2	TUBIZE (TUBEKE)
2 453,5	303,1	760,8	591,2	550,2	93,1	28,0	VILLERS-LA-VILLE
1 603,9	338,9	842,4	640,9	666,7	104,0	32,1	WALHAIN
10 533,8	381,0	1003,2	721,8	874,3	121,1	32,5	WATERLOO
10 111,3	356,7	833,2	624,0	673,3	107,9	30,3	WAVRE (WAVER)
111 783,8	351,2	855,3	636,9	675,4	106,0	29,6	HET ARRONDISSEMENT
741 782,4	330,0	788,1	607,1	583,6	96,1	28,1	DE PROVINCIE

P R O V I N C I E H E N E G O U W E N

GEMEENTEN	Aantal aangiften						Totaal
	< 100 000	100 000 - < 250 000	250 000 - < 500 000	500 000 - < 700 000	700 000 - < 1 000 000	1 000 000 & +	
1	2	3	4	5	6	7	8
ARRONDISSEMENT AAT							
ATH (AAT)	503	725	3 274	2 230	1 872	1 951	10 555
BELOEIL	208	358	1 602	1 214	970	816	5 168
BERNISSART	189	254	1 331	988	837	596	4 195
BRUGELETTE	66	112	419	288	232	224	1 341
CHIEVRES	102	179	774	530	383	439	2 407
ELLEZELLES (ELZELE)	93	152	676	487	373	376	2 157
FLOBECQ (VLOESBERG)	58	108	411	248	213	228	1 266
FRASNES-LEZ-ANVAING	191	358	1 504	892	772	667	4 384
<i>HET ARRONDISSEMENT</i>	<i>1 410</i>	<i>2 246</i>	<i>9 991</i>	<i>6 877</i>	<i>5 652</i>	<i>5 297</i>	<i>31 473</i>
ARRONDISSEMENT CHARLEROI							
AISEAU-PRESLES	170	258	1 274	1 053	774	677	4 206
CHAPELLE-HERLAIMONT	247	375	1 587	1 353	1 037	774	5 373
CHARLEROI	3 515	5 804	28 025	19 349	14 913	11 697	83 303
CHATELET	547	1 041	4 986	3 365	2 673	2 059	14 671
COURCELLES	500	728	3 797	2 836	2 201	1 654	11 716
FARCIENNES	207	298	1 309	1 111	778	482	4 185
FLEURUS	361	568	2 417	2 124	1 706	1 378	8 554
FONTAINE-L'EVEQUE	282	414	2 073	1 615	1 221	941	6 546
GERPINNES	184	247	1 119	858	830	1 310	4 548
LES BONS VILLERS	149	213	835	691	581	719	3 188
MANAGE	464	555	2 798	2 000	1 557	1 281	8 655
MONTIGNY-LE-TILLEUL	174	209	1 063	924	820	1 145	4 335
PONT-A-CELLES	345	353	1 731	1 389	1 215	1 339	6 372
SENEFFE	268	266	1 116	807	728	807	3 992
<i>HET ARRONDISSEMENT</i>	<i>7 413</i>	<i>11 329</i>	<i>54 130</i>	<i>39 475</i>	<i>31 034</i>	<i>26 263</i>	<i>169 644</i>
ARRONDISSEMENT BERGEN							
BOUSSU	341	428	2 264	2 010	1 626	1 134	7 803
COLFONTAINE	266	444	2 213	1 891	1 531	991	7 336
DOUR	330	335	1 840	1 484	1 139	988	6 116
FRAMERIES	288	506	2 528	2 030	1 607	1 228	8 187
HENSIES	119	171	767	649	477	357	2 540
HONNELLES	77	112	578	395	372	303	1 837
JURBISE (JURBEKE)	164	173	836	666	574	793	3 206
LENS	77	122	476	316	271	257	1 519
MONS (BERGEN)	1 606	2 421	10 295	7 720	6 513	6 463	35 018
QUAREGNON	303	423	2 108	1 880	1 506	1 031	7 251
QUEVY	124	199	845	613	559	600	2 940
QUIEVRAIN	123	149	818	641	464	375	2 570
SAINT-GHISLAIN	332	459	2 444	2 011	1 760	1 772	8 778
<i>HET ARRONDISSEMENT</i>	<i>4 150</i>	<i>5 942</i>	<i>28 012</i>	<i>22 306</i>	<i>18 399</i>	<i>16 292</i>	<i>95 101</i>
ARRONDISSEMENT MOESKROEN							
COMINES-WARNETON (KOMEN-WAASTEN)	314	437	2 153	1 674	1 290	826	6 694
MOUSCRON (MOESKROEN)	906	1 416	7 753	5 233	4 389	3 159	22 856
<i>HET ARRONDISSEMENT</i>	<i>1 220</i>	<i>1 853</i>	<i>9 906</i>	<i>6 907</i>	<i>5 679</i>	<i>3 985</i>	<i>29 550</i>

PROVINCIE HENEGOUWEN

Totaal belastbaar netto-inkomen (1 000 000F)	Gemiddelde waarden			Interkwartiele maten			GEMEENTEN
	Gemid. inkom. per		Mediaan inkom. (1 000F)	Verschil	Coëfficiënt	Asymetrie	
	Inwoner (1 000F)	Aangifte (1 000F)					
9	10	11	12	13	14	15	16
ARRONDISSEMENT AAT							
7 296,8	304,6	691,3	558,9	484,8	86,7	26,4	ATH (AAT)
3 409,6	259,6	659,8	555,9	443,8	79,8	23,1	BELOEIL
2 702,8	235,0	644,3	552,3	413,2	74,8	24,9	BERNISSART
861,0	266,6	642,1	543,4	465,3	85,6	24,5	BRUGELETTE
1 619,8	276,6	672,9	539,2	467,4	86,7	31,2	CHIEVRES
1 460,9	270,8	677,3	553,0	480,3	86,9	24,6	ELLEZELLES (ELZELE)
851,2	286,0	672,4	536,9	500,2	93,2	29,1	FLOBECQ (VLOESBERG)
2 817,4	262,7	642,7	523,0	470,9	90,0	26,3	FRANES-LEZ-ANVAING
21 019,5	273,8	667,9	549,1	465,7	84,8	26,1	HET ARRONDISSEMENT
ARRONDISSEMENT CHARLEROI							
2 848,9	260,2	677,4	563,0	415,5	73,8	24,6	AISEAU-PRESLES
3 465,1	245,4	644,9	561,7	410,7	73,1	17,4	CHAPELLE-HERLAIMONT
53 496,9	258,6	642,2	536,0	403,9	75,4	23,9	CHARLEROI
9 289,7	253,6	633,2	537,1	403,6	75,1	24,8	CHATELET
7 580,7	257,9	647,0	551,1	402,3	73,0	19,8	COURCELLES
2 555,2	211,2	610,6	543,6	358,7	66,0	15,4	FARCIENNES
5 735,8	254,5	670,5	577,3	436,9	75,7	19,0	FLEURUS
4 218,9	240,4	644,5	552,0	407,4	73,8	20,9	FONTAINE-L'ÉVEQUE
3 829,6	335,9	842,0	663,8	666,1	100,4	29,4	GERPINNES
2 374,8	290,5	744,9	607,6	553,6	91,1	22,4	LES BONS VILLERS
5 528,9	256,3	638,8	543,6	429,4	79,0	22,9	MANAGE
3 672,2	363,3	847,1	649,1	600,8	92,6	28,6	MONTIGNY-LE-TILLEUL
4 546,2	298,1	713,5	595,7	520,6	87,4	24,8	PONT-A-CELLES
2 835,7	280,7	710,4	568,8	534,7	94,0	27,2	SENEFFE
111 978,6	262,4	660,1	551,1	424,6	77,0	23,1	HET ARRONDISSEMENT
ARRONDISSEMENT BERGEN							
5 128,9	247,7	657,3	576,9	410,4	71,1	17,5	BOUSSU
4 762,4	220,6	649,2	569,3	394,4	69,3	19,7	COLFONTAINE
4 158,4	239,3	679,9	562,0	413,4	73,5	23,0	DOUR
5 386,3	252,9	657,9	564,7	413,6	73,2	22,1	FRAMERIES
1 626,8	234,3	640,5	552,8	397,8	72,0	23,3	HENSIES
1 237,9	252,6	673,9	570,2	438,5	76,9	21,9	HONNELLES
2 450,8	294,2	764,4	616,1	587,2	95,3	28,7	JURBISE (JURBEKE)
1 010,6	272,4	665,3	537,2	475,0	88,4	23,7	LENS
24 284,9	263,9	693,5	571,1	479,3	83,9	22,8	MONS (BERGEN)
4 733,4	240,5	652,8	576,3	405,6	70,4	17,3	QUAREGNON
2 083,2	285,4	708,6	585,9	507,2	86,6	26,4	QUEVY
1 675,1	242,2	651,8	555,8	393,8	70,8	19,6	QUIEVRAIN
6 334,3	285,9	721,6	607,5	495,4	81,5	23,2	SAINT-GHISLAIN
64 873,1	256,5	682,1	574,0	449,2	78,3	22,0	HET ARRONDISSEMENT
ARRONDISSEMENT MOESKROEN							
4 185,3	233,7	625,2	545,4	392,7	72,0	19,0	COMINES-WARNETON (KOMEN-WAASTEN)
14 722,3	274,7	644,1	543,6	420,0	77,3	24,7	MOUSCRON (MOESKROEN)
18 907,6	264,4	639,9	544,1	413,8	76,0	23,4	HET ARRONDISSEMENT

PROVINCIE HENEGOUWEN

GEMEENTEN	Aantal aangiften						Totaal
	< 100 000	100 000 - < 250 000	250 000 - < 500 000	500 000 - < 700 000	700 000 - < 1 000 000	1 000 000 & +	
1	2	3	4	5	6	7	8
ARRONDISSEMENT ZINNIK							
BRAINE-LE-COMTE ('S GRAVENBRAKEL)	385	416	1 794	1 549	1 385	1 650	7 179
ECAUSSINNES	227	208	962	879	736	714	3 726
ENGHIEN (EDINGEN)	239	278	1 161	889	745	956	4 268
LA LOUVIERE	1 470	1 915	9 433	7 196	5 902	4 625	30 541
LE ROEULX	166	218	900	674	584	640	3 182
LESSINES (LESSEN)	222	399	2 108	1 630	1 128	1 250	6 737
SILLY (OPZULLIK)	144	193	710	520	488	615	2 670
SOIGNIES (ZINNIK)	495	544	2 360	1 924	1 777	1 961	9 061
<i>HET ARRONDISSEMENT</i>	<i>3 348</i>	<i>4 171</i>	<i>19 428</i>	<i>15 261</i>	<i>12 745</i>	<i>12 411</i>	<i>67 364</i>
ARRONDISSEMENT THUIN							
ANDERLUES	143	246	1 379	1 083	825	581	4 257
BEAUMONT	107	156	763	491	436	343	2 296
BINCHE	544	817	3 983	3 165	2 473	1 910	12 892
CHIMAY	149	291	1 150	885	619	471	3 565
ERQUELINNES	132	244	1 304	1 000	649	490	3 819
ESTINNES	108	144	796	638	479	459	2 624
FROIDCHAPELLE	43	106	352	206	159	122	988
HAM-SUR-HEURE-NALINNES	204	254	1 218	1 018	931	1 375	5 000
LOBBES	79	141	655	495	399	369	2 138
MERBES-LE-CHATEAU	43	85	462	352	263	204	1 409
MOMIGNIES	67	174	662	461	313	211	1 888
MORLANWELZ	271	425	2 116	1 690	1 280	1 041	6 823
SIVRY-RANCE	58	139	536	360	293	259	1 645
THUIN	258	359	1 426	1 248	989	1 277	5 557
<i>HET ARRONDISSEMENT</i>	<i>2 206</i>	<i>3 581</i>	<i>16 802</i>	<i>13 092</i>	<i>10 108</i>	<i>9 112</i>	<i>54 901</i>
ARRONDISSEMENT DOORNIK							
ANTOING	144	222	1 031	759	585	420	3 161
BRUNEHAUT	126	229	926	638	509	422	2 850
CELLES	82	159	728	439	368	310	2 086
ESTAIMPUIS	182	287	1 249	876	792	509	3 895
LEUZE-EN-HAINAUT	202	368	1 766	1 118	947	861	5 262
MONT-DE-L'ENCLUS	54	84	421	243	223	182	1 207
PECQ	68	146	713	461	329	358	2 075
PERUWELZ	266	430	1 904	1 454	1 101	849	6 004
RUMES	78	156	633	478	377	294	2 016
TOURNAI (DOORNIK)	1 385	2 057	8 060	6 136	5 056	5 220	27 914
<i>HET ARRONDISSEMENT</i>	<i>2 587</i>	<i>4 138</i>	<i>17 431</i>	<i>12 602</i>	<i>10 287</i>	<i>9 425</i>	<i>56 470</i>
DE PROVINCIE	22 334	33 260	155 700	116 520	93 904	82 785	504 503

PROVINCIE HENEGOUWEN

Totaal belastbaar netto-inkomen (1 000 000F)	Gemiddelde waarden			Interkwartiele maten			GEMEENTEN
	Gemid. inkom. per		Mediaan inkom. (1 000F)	Verschil	Coëfficiënt	Asymetrie	
	Inwoner (1 000F)	Aangifte (1 000F)					
9	10	11	12	13	14	15	16
ARRONDISSEMENT ZINNIK							
5 385,8	305,8	750,2	616,7	548,9	89,0	24,9	BRAINE-LE-COMTE ('S GRAVENBRAKEL)
2 582,3	272,1	693,1	594,8	486,0	81,7	21,6	ECAUSSINNES
3 219,2	315,2	754,3	587,0	548,8	93,5	28,3	ENGHIEN (EDINGEN)
19 999,0	261,9	654,8	559,8	433,8	77,5	21,8	LA LOUVIERE
2 267,3	290,3	712,5	580,1	510,4	88,0	28,0	LE ROEULX
4 675,4	292,4	694,0	565,4	467,8	82,7	28,1	LESSINES (LESSEN)
2 023,6	317,4	757,9	595,6	578,7	97,2	28,3	SILLY (OPZULLIK)
6 719,1	283,3	741,5	604,7	533,7	88,3	23,8	SOIGNIES (ZINNIK)
46 871,7	279,7	695,8	576,6	478,6	83,0	24,1	HET ARRONDISSEMENT
ARRONDISSEMENT THUIN							
2 769,0	243,5	650,5	560,0	392,8	70,1	19,2	ANDERLUES
1 485,7	241,2	647,1	540,6	456,3	84,4	22,8	BEAUMONT
8 404,0	255,6	651,9	563,5	416,2	73,9	19,9	BINCHE
2 297,5	240,0	644,4	538,0	408,2	75,9	18,7	CHIMAY
2 354,7	242,6	616,6	539,3	377,9	70,1	18,2	ERQUELINNES
1 819,2	256,0	693,3	574,9	459,1	79,8	24,9	ESTINNES
583,1	208,2	590,1	496,4	420,6	84,7	18,8	FROIDCHAPELLE
4 224,2	340,3	844,8	654,8	624,7	95,4	26,9	HAM-SUR-HEURE-NALINNES
1 427,3	267,1	667,6	570,8	447,3	78,4	22,3	LOBBES
922,9	233,9	655,0	554,4	389,8	70,3	21,8	MERBES-LE-CHATEAU
1 137,3	223,9	602,4	514,0	364,7	70,9	17,4	MOMIGNIES
4 511,3	251,3	661,2	564,2	420,9	74,6	20,3	MORLANWELZ
1 084,1	244,4	659,0	537,8	462,3	86,0	25,1	SIVRY-RANCE
4 146,5	290,4	746,2	608,0	545,3	89,7	27,7	THUIN
37 166,8	259,8	677,0	566,1	442,2	78,1	22,1	HET ARRONDISSEMENT
ARRONDISSEMENT DOORNIK							
1 968,4	254,3	622,7	547,3	407,7	74,5	16,5	ANTOING
1 825,1	243,9	640,4	536,8	438,4	81,7	25,6	BRUNEHAUT
1 343,1	246,2	643,9	526,7	459,4	87,2	27,9	CELLES
2 423,7	253,7	622,3	542,5	422,7	77,9	25,2	ESTAIMPUIS
3 424,8	266,7	650,9	544,5	462,0	84,8	23,4	LEUZE-EN-HAINAUT
777,8	256,9	644,4	523,4	465,7	89,0	35,2	MONT-DE-L'ENCLUS
1 400,7	275,2	675,0	532,9	461,5	86,6	33,3	PECQ
3 837,0	232,2	639,1	543,6	410,9	75,6	20,6	PERUWELZ
1 281,4	246,9	635,6	545,7	418,1	76,6	26,8	RUMES
19 332,1	285,4	692,6	568,3	489,7	86,2	24,3	TOURNAI (DOORNIK)
37 614,1	267,4	666,1	554,5	460,8	83,1	23,8	HET ARRONDISSEMENT
338 431,5	264,6	670,8	560,2	444,1	79,3	23,2	DE PROVINCIE

PROVINCIE LUIK

GEMEENTEN	Aantal aangiften						Totaal
	< 100 000	100 000 - < 250 000	250 000 - < 500 000	500 000 - < 700 000	700 000 - < 1 000 000	1 000 000 & +	
1	2	3	4	5	6	7	8
ARRONDISSEMENT HOEI							
AMAY	275	304	1 438	1 159	1 071	900	5 147
ANTHISNES	55	99	386	309	271	321	1 441
BURDINNE	36	47	301	234	159	186	963
CLAVIER	73	98	426	313	258	231	1 399
ENGIS	110	155	656	565	509	392	2 387
FERRIERES	68	113	465	286	290	279	1 501
HAMOIR	66	96	388	326	245	235	1 356
HERON	51	90	418	340	277	240	1 416
HUY (HOEI)	311	582	2 185	1 618	1 272	1 433	7 401
MARCHIN	67	114	540	408	333	325	1 787
MODAVE	54	83	340	316	244	272	1 309
NANDRIN	66	107	441	310	308	505	1 737
OUFFET	63	70	289	190	169	162	943
TINLOT	30	45	211	156	126	173	741
VERLAINE	54	49	287	244	241	279	1 154
VILLERS-LE-BOUILLET	74	124	521	421	382	368	1 890
WANZE	187	251	1 271	1 018	938	987	4 652
<i>HET ARRONDISSEMENT</i>	<i>1 640</i>	<i>2 427</i>	<i>10 563</i>	<i>8 213</i>	<i>7 093</i>	<i>7 288</i>	<i>37 224</i>
ARRONDISSEMENT LUIK							
ANS	522	649	3 155	2 620	2 526	2 425	11 897
AWANS	152	201	740	652	614	786	3 145
AYWAILLE	195	279	1 191	794	675	649	3 783
BASSENGE (BITSINGEN)	124	199	836	703	621	598	3 081
BEYNE-HEUSAY	196	297	1 182	1 060	979	826	4 540
BLEGNY	258	306	1 160	949	939	1 184	4 796
CHAUDFONTAINE	410	498	1 814	1 571	1 530	2 622	8 445
COMBLAIN-AU-PONT	74	116	626	508	393	294	2 011
DALHEM	104	161	606	427	467	539	2 304
ESNEUX	234	344	1 380	1 086	976	1 380	5 400
FLEMALLE	455	556	3 391	2 522	2 299	1 922	11 145
FLERON	341	370	1 699	1 431	1 345	1 286	6 472
GRACE-HOLLOGNE	342	388	2 238	2 055	2 044	1 443	8 510
HERSTAL	623	916	4 533	3 499	3 355	2 367	15 293
JUPRELLE	162	161	736	569	599	798	3 025
LIEGE (LUIK)	3 315	6 304	26 060	18 393	15 170	13 428	82 670
NEUPRE	211	179	867	646	615	1 276	3 794
OUPEYE	502	530	2 526	2 111	1 976	1 968	9 613
SAINT-NICOLAS	414	591	2 730	2 355	2 083	1 328	9 501
SERAING	1 009	1 424	8 034	5 997	4 944	3 905	25 313
SOUMAGNE	239	327	1 317	1 155	1 106	1 162	5 306
SPRIMONT	179	324	1 207	910	804	978	4 402
TROOZ	130	205	871	647	598	563	3 014
WISE (WEZET)	304	407	1 915	1 510	1 353	1 238	6 727
<i>HET ARRONDISSEMENT</i>	<i>10 495</i>	<i>15 732</i>	<i>70 814</i>	<i>54 170</i>	<i>48 011</i>	<i>44 965</i>	<i>244 187</i>
ARRONDISSEMENT VERVIERS							
AMEL (AMBLEVE)	106	190	705	510	315	157	1 983
AUBEL	86	125	364	308	267	289	1 439

PROVINCIE LUIK

Totaal belastbaar netto-inkomen (1 000 000F)	Gemiddelde waarden			Interkwartiele maten			GEMEENTEN
	Gemid. inkom. per		Mediaan inkom. (1 000F)	Verschil	Coëfficiënt	Asy-metrie	
	Inwoner (1 000F)	Aangifte (1 000F)					
9	10	11	12	13	14	15	16
ARRONDISSEMENT HOEI							
3 535,1	276,2	686,8	581,8	469,7	80,7	21,8	AMAY
1 100,2	307,8	763,5	601,2	539,3	89,7	26,8	ANTHISNES
676,7	289,1	702,7	567,8	464,5	81,8	24,6	BURDINNE
970,2	253,7	693,5	548,4	448,2	81,7	25,6	CLAVIER
1 629,2	278,6	682,5	596,4	442,6	74,2	13,1	ENGIS
1 069,5	280,4	712,5	559,5	515,5	92,1	28,8	FERRIERES
902,9	270,3	665,9	575,6	458,2	79,6	18,6	HAMOIR
955,1	255,2	674,5	569,6	449,7	78,9	24,9	HERON
5 259,9	288,8	710,7	567,4	498,3	87,8	25,3	HUY (HOEI)
1 236,5	260,2	692,0	571,2	482,7	84,5	26,7	MARCHIN
937,1	285,9	715,9	609,0	481,0	79,0	20,5	MODAVE
1 456,1	335,9	838,3	664,1	687,3	103,5	26,3	NANDRIN
630,2	258,5	668,3	547,6	475,0	86,7	20,6	OUFFET
559,8	295,0	755,5	615,7	567,8	92,2	21,0	TINLOT
903,3	301,3	782,8	639,0	550,4	86,1	25,1	VERLAINE
1 344,1	267,3	711,2	595,5	512,7	86,1	22,0	VILLERS-LE-BOUILLET
3 434,3	298,0	738,2	609,7	515,7	84,6	23,1	WANZE
26 600,4	283,7	714,6	584,9	498,7	85,3	24,0	HET ARRONDISSEMENT
ARRONDISSEMENT LUIK							
8 666,1	313,4	728,4	614,9	501,8	81,6	20,1	ANS
2 437,5	316,4	775,0	638,5	579,9	90,8	24,8	AWANS
2 511,0	277,1	663,8	554,3	460,3	83,1	20,5	AYWAILLE
2 161,6	271,3	701,6	593,6	485,3	81,8	24,9	BASSENGE (BITSINGEN)
3 158,4	279,4	695,7	606,9	473,6	78,0	15,6	BEYNE-HEUSAY
3 660,6	314,2	763,3	632,6	588,5	93,0	22,4	BLEGNY
7 863,9	386,8	931,2	690,4	707,9	102,5	27,0	CHAUDFONTAINE
1 317,2	258,5	655,0	563,1	414,2	73,6	23,4	COMBLAIN-AU-PONT
1 745,0	302,9	757,4	627,9	573,0	91,3	21,2	DALHEM
4 343,6	342,1	804,4	627,9	603,9	96,2	27,1	ESNEUX
7 746,8	291,6	695,1	579,9	451,5	77,9	25,7	FLEMALLE
4 624,4	290,9	714,5	609,9	492,4	80,7	19,1	FLERON
5 935,8	268,6	697,5	617,5	447,5	72,5	16,0	GRACE-HOLLOGNE
10 228,3	280,5	668,8	582,0	439,4	75,5	16,7	HERSTAL
2 341,4	310,8	774,0	647,6	597,0	92,2	24,9	JUPRELLE
56 286,3	287,2	680,9	552,1	448,3	81,2	22,4	LIEGE (LUIK)
3 623,3	413,5	955,0	697,6	789,3	113,1	32,6	NEUPRE
6 916,2	297,6	719,5	604,1	508,9	84,3	23,8	OUPEYE
6 190,1	258,2	651,5	577,6	423,6	73,3	16,7	SAINT-NICOLAS
17 255,2	283,2	681,7	563,1	417,2	74,1	23,4	SERAING
3 916,0	288,9	738,0	624,1	526,0	84,3	22,0	SOUMAGNE
3 316,5	301,5	753,4	599,9	539,3	89,9	23,8	SPRIMONT
2 139,8	281,6	710,0	575,9	492,3	85,5	27,6	TROOZ
4 701,2	275,2	698,9	590,6	477,2	80,8	19,5	WISE (WEZET)
173 086,2	293,4	708,8	582,4	476,8	81,9	22,2	HET ARRONDISSEMENT
ARRONDISSEMENT VERVIERS							
1 096,0	230,4	552,7	497,6	339,2	68,2	11,0	AMEL (AMBLEVE)
1 022,4	286,4	710,5	579,0	543,1	93,8	20,0	AUBEL

PROVINCIE LUIK

GEMEENTEN	Aantal aangiften						Totaal
	< 100 000	100 000 - < 250 000	250 000 - < 500 000	500 000 - < 700 000	700 000 - < 1 000 000	1 000 000 & +	
1	2	3	4	5	6	7	8
ARRONDISSEMENT VERVIERS							
BAELEN	61	73	353	325	274	264	1 350
BUELLINGEN (BULLANGE)	81	171	661	569	376	211	2 069
BUETGENBACH (BUTGENBACH)	103	131	723	594	392	225	2 168
BURG-REULAND	59	120	456	323	233	94	1 285
DISON	302	393	1 738	1 323	1 052	748	5 556
EUPEN	315	487	2 119	1 747	1 563	1 562	7 793
HERVE	328	361	1 483	1 236	1 285	1 278	5 971
JALHAY	120	184	619	499	501	631	2 554
KELMIS (LA CALAMINE)	126	233	995	895	813	553	3 615
LIERNEUX	58	121	343	218	220	179	1 139
LIMBOURG (LIMBURG)	116	164	631	494	429	379	2 213
LONTZEN	76	123	485	394	358	334	1 770
MALMEDY	226	322	1 369	1 023	874	763	4 577
OLNE	67	66	296	230	247	385	1 291
PEPINSTER	198	239	1 016	812	746	642	3 653
PLOMBIERES	117	218	901	864	668	468	3 236
RAEREN	94	211	809	755	645	603	3 117
SANKT-VITH (SAINT-VITH)	130	248	1 072	839	610	493	3 392
SPA	224	313	1 369	938	804	756	4 404
STAVELLOT	216	224	784	584	466	378	2 652
STOUMONT	33	88	315	205	182	175	998
THEUX	188	265	1 061	892	734	833	3 973
THIMISTER-CLERMONT	89	122	396	344	338	336	1 625
TROIS-PONTS	34	55	262	195	154	157	857
VERVIERS	1 077	1 518	6 782	4 749	4 037	3 801	21 964
WAIMES (WEISMES)	112	159	764	634	451	325	2 445
WELKENRAEDT	158	185	810	788	736	679	3 356
<i>HET ARRONDISSEMENT</i>	<i>4 900</i>	<i>7 109</i>	<i>29 681</i>	<i>23 287</i>	<i>19 770</i>	<i>17 698</i>	<i>102 445</i>
ARRONDISSEMENT BORGWORM							
BERLOZ	35	55	291	254	188	164	987
BRAIVES	69	124	575	433	367	356	1 924
CRISNEE	40	49	238	208	194	200	929
DONCEEL	38	45	249	193	185	202	912
FAIMES	33	59	323	238	235	216	1 104
FEXHE-LE-HAUT-CLOCHER	33	41	273	247	218	244	1 056
GEER	39	56	282	216	178	171	942
HANNUT (HANNUIT)	208	330	1 404	1 016	819	1 013	4 790
LINCENT (LIJSEM)	49	82	356	236	213	187	1 123
OREYE (OERLE)	53	76	330	287	262	231	1 239
REMICOURT	71	108	496	423	359	377	1 834
SAINTE-GEORGES-SUR-MEUSE	113	133	785	556	525	570	2 682
WAREMME (BORGWORM)	235	306	1 566	1 143	1 030	1 133	5 413
WASSEIGES	32	52	233	170	132	126	745
<i>HET ARRONDISSEMENT</i>	<i>1 048</i>	<i>1 516</i>	<i>7 401</i>	<i>5 620</i>	<i>4 905</i>	<i>5 190</i>	<i>25 680</i>
DE PROVINCIE	18 083	26 784	118 459	91 290	79 779	75 141	409 536

PROVINCIE LUIK

Totaal belastbaar netto-inkomen (1 000 000F)	Gemiddelde waarden			Interkwartiele maten			GEMEENTEN
	Gemid. inkom. per		Mediaan inkom. (1 000F)	Verschil	Coëfficiënt	Asymetrie	
	Inwoner (1 000F)	Aangifte (1 000F)					
9	10	11	12	13	14	15	16
ARRONDISSEMENT VERVIERS							
949,2	287,0	703,1	607,6	477,4	78,6	20,5	BAELEN
1 234,6	238,9	596,7	532,1	373,5	70,2	16,5	BUELLINGEN (BULLANGE)
1 288,5	256,4	594,3	526,9	352,6	66,9	22,7	BUETGENBACH (BUTGENBACH)
717,8	193,3	558,6	506,1	347,4	68,6	13,1	BURG-REULAND
3 460,6	247,7	622,9	548,3	420,6	76,7	16,4	DISON
5 687,6	333,1	729,8	598,5	492,2	82,2	23,5	EUPEN
4 377,2	281,0	733,1	618,3	538,1	87,0	19,4	HERVE
2 006,3	323,2	785,5	636,1	589,0	92,6	20,6	JALHAY
2 420,5	253,2	669,6	593,2	424,2	71,5	16,2	KELMIS (LA CALAMINE)
769,9	244,9	676,0	530,2	481,9	90,9	23,4	LIERNEUX
1 469,3	278,8	664,0	571,7	459,8	80,4	16,9	LIMBOURG (LIMBURG)
1 207,0	272,5	681,9	591,5	502,5	85,0	20,7	LONTZEN
3 105,5	301,9	678,5	557,4	457,6	82,1	24,7	MALMEDY
1 082,2	322,6	838,2	683,2	662,4	97,0	23,1	OLNE
2 466,0	273,2	675,1	588,6	472,8	80,3	17,0	PEPINSTER
2 103,7	242,8	650,1	572,2	411,6	71,9	18,8	PLOMBIERES
2 462,5	274,0	790,0	605,4	473,9	78,3	20,0	RAEREN
2 197,2	255,9	647,8	548,3	417,2	76,1	20,9	SANKT-VITH (SAINT-VITH)
2 978,3	295,3	676,3	553,1	479,4	86,7	25,0	SPA
1 641,5	263,2	619,0	525,8	450,0	85,6	19,1	STAVELOT
686,0	269,4	687,4	544,7	478,8	87,9	27,2	STOUMONT
2 950,7	297,0	742,7	592,6	535,1	90,3	25,4	THEUX
1 371,5	319,3	844,0	608,8	530,1	87,1	18,2	THIMISTER-CLERMONT
613,8	280,5	716,2	581,1	499,9	86,0	19,4	TROIS-PONTS
14 883,4	277,3	677,6	559,0	470,7	84,2	22,8	VERVIERS
1 547,2	261,3	632,8	548,7	392,8	71,6	15,6	WAIMES (WEISMES)
2 420,2	294,8	721,2	621,3	489,5	78,8	20,6	WELKENRAEDT
70 216,4	277,8	685,4	570,5	464,9	81,5	21,4	HET ARRONDISSEMENT
ARRONDISSEMENT BORGWORM							
670,4	278,9	679,3	576,0	430,3	74,7	19,1	BERLOZ
1 331,0	273,6	691,8	570,7	488,5	85,6	27,7	BRAIVES
682,6	300,6	734,8	622,9	513,7	82,5	20,2	CRISNEE
671,1	292,0	735,8	623,2	545,1	87,5	24,1	DONCEEL
842,6	297,2	763,3	607,0	500,9	82,5	22,5	FAIMES
823,8	305,6	780,1	649,3	531,6	81,9	21,7	FEXHE-LE-HAUT-CLOCHER
643,5	266,8	683,2	582,2	484,7	83,2	24,2	GEER
3 434,4	290,5	717,0	573,8	531,3	92,6	29,3	HANNUT (HANNUIT)
766,8	282,5	682,8	552,3	464,0	84,0	27,9	LINCENT (LIJSEM)
882,4	278,4	712,2	601,4	480,7	79,9	17,9	OREYE (OERLE)
1 358,4	304,4	740,7	605,6	507,3	83,8	26,8	REMICOURT
1 963,2	294,5	732,0	603,5	519,5	86,1	26,1	SAINT-GEORGES-SUR-MEUSE
3 888,5	309,2	718,4	593,8	528,3	89,0	26,3	WAREMME (BORGWORM)
520,3	278,8	698,4	572,0	455,7	79,7	16,6	WASSEIGES
18 479,1	293,1	719,6	591,3	509,9	86,2	25,6	HET ARRONDISSEMENT
288 382,1	288,5	704,2	580,0	477,5	82,3	22,5	DE PROVINCIE

PROVINCIE LIMBURG

GEMEENTEN	Aantal aangiften						Totaal
	< 100 000	100 000 - < 250 000	250 000 - < 500 000	500 000 - < 700 000	700 000 - < 1 000 000	1 000 000 & +	
1	2	3	4	5	6	7	8
ARRONDISSEMENT HASSELT							
AS	126	138	706	622	589	490	2 671
BERINGEN	603	681	3 030	3 324	2 950	2 620	13 208
DIEPENBEEK	371	351	1 441	1 436	1 481	1 346	6 426
GENK	1 175	1 611	6 440	5 934	4 600	3 781	23 541
GINGELOM	122	156	807	706	612	497	2 900
HALEN	145	175	782	729	651	547	3 029
HAM	167	184	750	821	840	667	3 429
HASSELT	1 510	1 574	7 120	6 422	5 851	6 299	28 776
HERK-DE-STAD (HERCK-LA-VILLE)	192	280	1 178	904	896	781	4 231
HEUSDEN-ZOLDER	459	578	2 233	2 507	2 185	2 138	10 100
LEOPOLDSBURG (BOURG-LEOPOLD)	216	296	1 562	1 501	1 244	855	5 674
LUMMEN	244	342	1 418	1 209	1 146	978	5 337
NIEUWERKERKEN	107	149	656	536	491	384	2 323
OPGLABBEK	137	164	764	803	792	564	3 224
SINT-TRUIDEN (SAINT-TROND)	569	985	4 356	3 458	3 120	2 647	15 135
TESSENDERLO	247	314	1 285	1 333	1 357	1 269	5 805
ZONHOVEN	317	365	1 480	1 543	1 543	1 560	6 808
ZUTENDAAL	95	120	475	507	513	550	2 260
<i>HET ARRONDISSEMENT</i>	<i>6 802</i>	<i>8 463</i>	<i>36 483</i>	<i>34 295</i>	<i>30 861</i>	<i>27 973</i>	<i>144 877</i>
ARRONDISSEMENT MAASEIK							
BOCHOLT	228	258	994	1 093	1 083	554	4 210
BREE	263	306	1 375	1 363	1 174	912	5 393
DILSEN-STOKKEM	283	367	1 611	1 610	1 456	993	6 320
HAMONT-ACHEL	209	294	1 262	1 269	1 101	662	4 797
HECHTEL-EKSEL	192	179	805	1 009	902	692	3 779
HOUTHALLEN-HELCHTEREN	517	560	2 202	2 534	2 393	1 950	10 156
KINROOI	182	225	1 029	1 148	1 018	541	4 143
LOMMEL	672	602	2 556	2 441	2 777	1 933	10 981
MAASEIK	401	531	2 089	2 125	1 886	1 362	8 394
MEEUWEN-GRUITRODE	231	236	957	1 135	1 087	678	4 324
NEERPELT	221	286	1 217	1 248	1 375	980	5 327
OVERPELT	250	235	1 145	1 142	1 115	860	4 747
PEER	265	251	1 225	1 282	1 264	837	5 124
<i>HET ARRONDISSEMENT</i>	<i>3 914</i>	<i>4 330</i>	<i>18 467</i>	<i>19 399</i>	<i>18 631</i>	<i>12 954</i>	<i>77 695</i>
ARRONDISSEMENT TONGEREN							
ALKEN	200	260	975	929	876	763	4 003
BILZEN	420	674	2 729	2 479	2 246	1 972	10 520
BORGLOON (LOOZ)	145	237	1 156	912	834	702	3 986
HEERS	73	172	794	662	525	341	2 567
HERSTAPPE							34
HOESELT	122	188	969	761	748	552	3 340
KORTESSEM	132	190	793	604	655	581	2 955
LANAKEN	384	493	2 133	1 934	1 913	1 504	8 361
MAASMECHELEN	595	827	3 584	3 305	2 780	1 595	12 686
RIEMST	161	329	1 642	1 346	1 176	1 015	5 669

P R O V I N C I E L I M B U R G

Totaal belastbaar netto- inkomen (1 000 000F)	Gemiddelde waarden			Interkwartiele maten			GEMEENTEN
	Gemid. inkom. per		Mediaan inkomen (1 000F)	Verschil	Coëffi- ciënt	Asy- metrie	
	Inwoner (1 000F)	Aangifte (1 000F)					
9	10	11	12	13	14	15	16
ARRONDISSEMENT HASSELT							
1 878,5	283,1	703,3	600,3	445,7	74,2	22,5	AS
9 580,0	263,0	725,3	628,5	468,1	74,5	20,5	BERINGEN
4 716,7	291,1	734,0	642,8	497,4	77,4	16,6	DIEPENBEEK
16 140,9	263,1	685,7	575,7	427,6	74,3	19,3	GENK
1 988,4	273,5	685,6	590,1	446,0	75,6	21,0	GINGELOM
2 073,8	268,2	684,6	598,3	465,2	77,8	21,8	HALEN
2 435,8	278,4	710,3	636,1	480,3	75,5	20,5	HAM
21 511,5	324,3	747,5	625,3	524,3	83,8	20,4	HASSELT HERK-DE-STAD (HERCK-LA-VILLE)
2 910,6	272,6	687,9	590,4	491,3	83,2	23,2	HEUSDEN-ZOLDER
7 564,8	264,6	749,0	633,2	491,2	77,6	22,5	LEOPOLDSBURG (BOURG-LEOPOLD)
3 816,3	280,7	672,6	591,6	397,4	67,2	19,0	LUMMEN
3 720,2	295,9	697,1	601,9	471,8	78,4	19,5	NIEUWERKERKEN
1 547,6	260,3	666,2	584,1	455,1	77,9	20,2	OPGLABBEK
2 271,5	285,9	704,6	625,6	444,4	71,0	15,8	SINT-TRUIDEN (SAINT-TROND)
10 551,7	285,0	697,2	585,2	461,8	78,9	22,2	TESSENDERLO
4 349,1	303,4	749,2	649,7	505,8	77,9	20,0	ZONHOVEN
5 175,0	299,1	760,1	653,9	517,5	79,1	20,4	ZUTENDAAL
1 754,4	291,5	776,3	678,6	525,1	77,4	17,5	HET ARRONDISSEMENT
103 986,7	285,1	717,8	611,5	476,7	78,0	20,4	
ARRONDISSEMENT MAASEIK							
2 750,3	252,9	653,3	605,5	412,2	68,1	12,3	BOCHOLT
3 721,6	273,5	690,1	602,5	447,5	74,3	17,4	BREE
4 268,7	253,0	675,4	597,9	428,5	71,7	17,7	DILSEN-STOKKEM
3 210,1	257,0	669,2	587,2	407,7	69,4	16,1	HAMONT-ACHEL
2 716,9	275,0	719,0	631,6	440,2	69,7	20,0	HECHTEL-EKSEL
7 337,7	269,0	722,5	638,1	466,2	73,1	16,6	HOUTHALEN-HELCHTEREN
2 719,1	252,3	656,3	603,2	391,4	64,9	11,9	KINROOI
7 694,9	278,3	700,7	626,7	469,4	74,9	14,3	LONNEM
5 757,3	271,8	685,9	604,2	439,7	72,8	16,1	MAASEIK
2 955,3	257,9	683,5	628,8	427,6	68,0	11,6	MEEUWEN-GRUITRODE
3 921,6	281,2	736,2	643,1	461,2	71,7	13,7	NEERPELT
3 361,1	289,7	708,1	623,1	458,7	73,6	18,9	OVERPELT
3 532,9	261,1	689,5	620,8	440,8	71,0	14,5	PEER
53 947,3	268,2	694,3	616,9	442,5	71,7	15,8	HET ARRONDISSEMENT
ARRONDISSEMENT TONGEREN							
2 855,4	282,8	713,3	616,9	488,5	79,2	16,2	ALKEN
7 332,2	269,6	697,0	607,3	473,6	78,0	18,8	BILZEN
2 763,3	274,0	693,2	591,5	455,2	77,0	22,8	BORGLOON (LOOZ)
1 652,3	255,3	643,7	564,7	391,1	69,3	16,5	HEERS
25,7	279,4	756,1	709,0	601,9	84,9		HERSTAPPE
2 271,6	263,2	680,1	590,7	455,4	77,1	18,7	HOESELT
2 091,7	270,6	707,9	611,7	497,5	81,3	17,4	KORTESSEM
6 025,1	272,6	720,6	611,0	471,3	77,1	18,9	LANAKEN
8 112,7	238,5	639,5	570,5	400,3	70,2	15,3	MAASMECHELEN
3 889,1	255,9	686,0	586,2	480,2	81,9	23,2	RIEMST

PROVINCIE LIMBURG

GEMEENTEN	Aantal aangiften						Totaal
	< 100 000	100 000 - < 250 000	250 000 - < 500 000	500 000 - < 700 000	700 000 - < 1 000 000	1 000 000 & +	
1	2	3	4	5	6	7	8
ARRONDISSEMENT TONGEREN							
TONGEREN (TONGRES)	437	769	3 462	2 728	2 481	2 269	12 146
VOEREN (FOURONS)	46	115	440	395	322	236	1 554
WELLEN	99	147	681	641	572	442	2 582
<i>HET ARRONDISSEMENT</i>	<i>2 814</i>	<i>4 401</i>	<i>19 358</i>	<i>16 696</i>	<i>15 128</i>	<i>11 972</i>	<i>70 369</i>
DE PROVINCIE	13 530	17 194	74 308	70 390	64 620	52 899	292 941

PROVINCIE LIMBURG

Totaal belastbaar netto- inkomen (1 000 000F)	Gemiddelde waarden			Interkwartiele maten			GEMEENTEN
	Gemid. inkom. per		Mediaan inkomen (1 000F)	Verschil	Coëffi- ciënt	Asy- metrie	
	Inwoner (1 000F)	Aangifte (1 000F)					
9	10	11	12	13	14	15	16
ARRONDISSEMENT TONGEREN							
8 505,6	288,6	702,2	596,2	479,6	80,5	19,5	TONGEREN (TONGRES)
1 033,6	244,7	665,1	568,1	407,6	71,8	26,1	VOEREN (FOURONS)
1 763,6	275,9	683,0	609,0	448,6	73,6	18,0	WELLEN
48 321,9	265,9	686,7	593,2	453,0	76,4	18,5	HET ARRONDISSEMENT
206 255,9	275,9	704,1	608,5	461,6	75,9	18,7	DE PROVINCIE

P R O V I N C I E L U X E M B U R G

GEMEENTEN	Aantal aangiften						Totaal
	< 100 000	100 000 - < 250 000	250 000 - < 500 000	500 000 - < 700 000	700 000 - < 1 000 000	1 000 000 & +	
1	2	3	4	5	6	7	8
ARRONDISSEMENT AARLEN							
ARLON (AARLEN)	465	487	2 134	1 795	1 734	2 075	8 690
ATTERT	56	67	285	201	171	285	1 065
AUBANGE	280	295	1 433	1 192	1 023	825	5 048
MARTELANGE	11	40	188	123	75	91	528
MESSANCY	130	140	575	445	408	437	2 135
<i>HET ARRONDISSEMENT</i>	<i>942</i>	<i>1 029</i>	<i>4 615</i>	<i>3 756</i>	<i>3 411</i>	<i>3 713</i>	<i>17 466</i>
ARRONDISSEMENT BASTENAKEN							
BASTOGNE (BASTENAKEN)	255	349	1 349	831	762	700	4 246
BERTOEGNE	52	101	319	182	144	78	876
FAUVILLERS	17	54	209	116	94	66	556
GOUVY	81	160	559	363	288	168	1 619
HOUFFALIZE	71	131	544	330	265	175	1 516
SAINTE-ODE	47	83	322	156	127	96	831
VAUX-SUR-SURE	70	148	465	271	213	152	1 319
VIELSALM	138	218	853	628	498	379	2 714
<i>HET ARRONDISSEMENT</i>	<i>731</i>	<i>1 244</i>	<i>4 620</i>	<i>2 877</i>	<i>2 391</i>	<i>1 814</i>	<i>13 677</i>
ARRONDISSEMENT MARCHE-EN-FAMENNE							
DURBUY	178	297	1 157	750	648	484	3 514
EREZEE	46	70	301	225	137	134	913
HOTTON	112	140	517	379	339	242	1 729
LA ROCHE-EN-ARDENNE	87	198	628	341	270	176	1 700
MANHAY	50	128	392	250	151	125	1 096
MARCHE-EN-FAMENNE	429	425	1 735	1 416	1 160	955	6 120
NASSOGNE	99	106	526	401	319	289	1 740
RENDEUX	32	81	292	188	133	85	811
TENNEVILLE	76	54	292	182	133	157	894
<i>HET ARRONDISSEMENT</i>	<i>1 109</i>	<i>1 499</i>	<i>5 840</i>	<i>4 132</i>	<i>3 290</i>	<i>2 647</i>	<i>18 517</i>
ARRONDISSEMENT NEUFCHATEAU							
BERTRIX	178	210	937	700	552	399	2 976
BOUILLON	114	160	734	512	373	281	2 174
DAVERDISSE	18	55	222	156	84	73	608
HERBEUMONT	33	32	203	124	101	72	565
LEGLISE	86	133	476	292	194	117	1 298
LIBIN	82	147	513	357	266	246	1 611
LIBRAMONT-CHEVIGNY	281	272	939	726	634	605	3 457
NEUFCHATEAU	144	198	695	495	418	359	2 309
PALISEUL	94	149	645	436	297	241	1 862
SAINT-HUBERT	202	173	718	570	409	353	2 425
TELLIN	52	60	250	212	152	114	840
WELLIN	57	85	373	249	174	130	1 068
<i>HET ARRONDISSEMENT</i>	<i>1 341</i>	<i>1 674</i>	<i>6 705</i>	<i>4 829</i>	<i>3 654</i>	<i>2 990</i>	<i>21 193</i>

P R O V I N C I E L U X E M B U R G

Totaal belastbaar netto- inkomen (1 000 000F)	Gemiddelde waarden			Interkwartiele maten			GEMEENTEN
	Gemid. inkom. per		Mediaan inkomen (1 000F)	Verschil	Coëffi- ciënt	Asy- metrie	
	Inwoner (1 000F)	Aangifte (1 000F)					
9	10	11	12	13	14	15	16
ARRONDISSEMENT AARLEN							
6 682,7	286,0	769,0	633,9	561,9	88,6	21,8	ARLON (AARLEN)
804,4	246,9	755,3	623,9	655,1	105,0	27,3	ATTERT
3 431,1	239,9	679,7	574,2	451,1	78,6	23,2	AUBANGE
350,0	239,0	662,8	533,7	454,8	85,2	34,4	MARTELANGE
1 520,5	239,3	712,2	584,5	510,8	87,4	26,3	MESSANCY
12 788,7	262,4	732,2	603,8	524,3	86,8	24,2	HET ARRONDISSEMENT
ARRONDISSEMENT BASTENAKEN							
2 729,3	226,0	642,8	535,2	487,7	91,1	23,3	BASTOGNE (BASTENAKEN)
481,5	189,0	549,7	470,8	400,1	85,0	15,4	BERTOGNE
343,7	204,4	618,2	498,0	449,9	90,3	25,4	FAUVILLERS
938,4	215,1	579,6	506,6	401,6	79,3	14,3	GOUVY
904,5	213,1	596,6	506,3	403,0	79,6	16,0	HOUFFALIZE
489,9	235,2	589,5	461,9	423,2	91,6	32,3	SAINTE-ODE
752,2	200,4	570,3	488,3	419,9	86,0	19,3	VAUX-SUR-SURE
1 706,9	248,2	628,9	544,0	420,2	77,2	16,9	VIELSALM
8 346,4	221,8	610,3	515,2	436,5	84,7	19,4	HET ARRONDISSEMENT
ARRONDISSEMENT MARCHE-EN-FAMENNE							
2 198,8	252,7	625,7	529,1	439,5	83,1	19,8	DURBUY
572,9	237,3	627,5	534,4	422,0	79,0	8,7	EREZEE
1 148,5	262,5	664,3	542,1	428,4	79,0	20,2	HOTTON
958,7	241,4	563,9	474,1	394,9	83,3	18,8	LA ROCHE-EN-ARDENNE
649,5	242,3	592,7	482,3	383,7	79,6	16,6	MANHAY
3 999,3	260,0	653,5	554,3	451,6	81,5	21,1	MARCHE-EN-FAMENNE
1 161,4	267,2	667,5	558,1	457,0	81,9	22,7	NASSOGNE
483,0	232,9	595,6	500,7	378,8	75,7	18,0	RENDEUX
596,1	259,7	666,7	522,8	500,5	95,7	32,4	TENNEVILLE
11 768,3	254,5	635,5	532,1	435,5	81,8	20,1	HET ARRONDISSEMENT
ARRONDISSEMENT NEUFCHATEAU							
1 836,6	238,0	617,1	535,8	413,6	77,2	22,5	BERTRIX
1 341,8	245,3	617,2	522,2	416,3	79,7	20,9	BOUILLON
394,9	265,9	649,5	506,2	362,3	71,6	12,8	DAVERDISSE
348,3	246,0	616,4	526,2	381,9	72,6	16,2	HERBEUMONT
711,7	210,4	548,3	473,1	374,2	79,1	16,1	LEGLISE
1 061,9	254,5	659,1	530,8	432,6	81,5	20,6	LIBIN
2 289,4	266,7	662,3	556,2	500,2	89,9	19,7	LIBRAMONT-CHEVIGNY
1 479,2	248,9	640,6	534,6	482,4	90,2	21,1	NEUFCHATEAU
1 126,7	232,6	605,1	512,9	375,3	73,2	21,5	PALISEUL
1 490,7	263,3	614,7	530,9	436,6	82,3	22,7	SAINT-HUBERT
548,2	262,4	652,6	544,5	407,0	74,7	16,1	TELLIN
652,3	233,4	610,8	510,4	393,8	77,1	24,4	WELLIN
13 281,6	248,0	626,7	528,9	429,1	81,1	20,6	HET ARRONDISSEMENT

PROVINCIE LUXEMBURG

GEMEENTEN	Aantal aangiften						Totaal
	< 100 000	100 000 - < 250 000	250 000 - < 500 000	500 000 - < 700 000	700 000 - < 1 000 000	1 000 000 & +	
1	2	3	4	5	6	7	8
ARRONDISSEMENT VIRTON							
CHINY	103	134	609	440	304	259	1 849
ETALLE	93	102	371	312	280	275	1 433
FLORENVILLE	133	182	846	509	386	279	2 335
HABAY	105	148	683	569	464	397	2 366
MEIX-DEVANT-VIRTON	69	69	287	255	194	166	1 040
MUSSON	103	72	312	341	291	211	1 330
ROUVROY	60	59	180	158	167	120	744
SAINT-LEGER	63	69	294	262	205	197	1 090
TINTIGNY	67	93	354	299	236	163	1 212
VIRTON	294	275	1 129	969	880	825	4 372
<i>HET ARRONDISSEMENT</i>	<i>1 090</i>	<i>1 203</i>	<i>5 065</i>	<i>4 114</i>	<i>3 407</i>	<i>2 892</i>	<i>17 771</i>
DE PROVINCIE	5 213	6 649	26 845	19 708	16 153	14 056	88 624

P R O V I N C I E L U X E M B U R G

Totaal belastbaar netto- inkomen (1 000 000F)	Gemiddelde waarden			Interkwartiele maten			GEMEENTEN
	Gemid. inkom. per		Mediaan inkomen (1 000F)	Verschil	Coëffi- ciënt	Asy- metrie	
	Inwoner (1 000F)	Aangifte (1 000F)					
9	10	11	12	13	14	15	16
ARRONDISSEMENT VIRTON							
1 158,4	248,2	626,5	525,4	405,1	77,1	20,8	CHINY
1 001,2	259,2	698,7	579,8	514,2	88,7	23,5	ETALLE
1 404,1	247,7	601,3	502,5	390,7	77,8	23,0	FLORENVILLE
1 582,1	255,2	668,7	571,0	454,6	79,6	24,1	HABAY
682,4	257,8	656,2	558,9	444,0	79,4	20,3	MEIX-DEVANT-VIRTON
886,4	238,1	666,4	597,4	448,8	75,1	10,9	MUSSON
501,7	266,0	674,3	577,4	511,1	88,5	18,7	ROUVROY
725,3	245,8	665,4	586,1	486,9	83,1	15,5	SAINT-LEGER
754,8	227,5	622,8	546,4	417,2	76,4	21,0	TINTIGNY
3 005,9	281,1	687,5	594,3	495,1	83,3	18,6	VIRTON
11 702,3	256,5	658,5	562,9	458,1	81,4	20,7	HET ARRONDISSEMENT
57 887,3	249,7	653,2	547,0	456,5	83,5	22,2	DE PROVINCIE

P R O V I N C I E N A M E N

GEMEENTEN	Aantal aangiften						Totaal
	< 100 000	100 000 - < 250 000	250 000 - < 500 000	500 000 - < 700 000	700 000 - < 1 000 000	1 000 000 & +	
1	2	3	4	5	6	7	8
ARRONDISSEMENT DINANT							
ANHEE	131	199	748	626	464	351	2 519
BEAURAING	154	250	948	760	581	444	3 137
BIEVRE	53	96	416	307	192	108	1 172
CINEY	336	444	1 736	1 212	1 054	979	5 761
DINANT	294	438	1 507	1 059	835	776	4 909
GEDINNE	78	138	569	397	275	207	1 664
HAMOIS	131	134	540	458	427	399	2 089
HASTIERE	90	137	643	475	308	191	1 844
HAVELANGE	83	139	543	358	266	245	1 634
HOUYET	60	136	555	424	277	209	1 661
ONHAYE	53	76	316	248	190	161	1 044
ROCHEFORT	266	350	1 381	1 042	823	687	4 549
SOMME-LEUZE	59	110	413	261	201	165	1 209
VRESSE-SUR-SEMOIS	51	111	408	278	183	98	1 129
YVOIR	193	205	767	645	513	552	2 875
<i>HET ARRONDISSEMENT</i>	<i>2 032</i>	<i>2 963</i>	<i>11 490</i>	<i>8 550</i>	<i>6 589</i>	<i>5 572</i>	<i>37 196</i>
ARRONDISSEMENT NAMEN							
ANDENNE	422	603	2 642	2 172	1 639	1 359	8 837
ASSESE	139	150	529	458	416	496	2 188
EGHEZEE	236	293	1 429	1 012	947	968	4 885
FERNELMONT	87	125	592	499	413	440	2 156
FLOREFFE	117	152	890	564	558	531	2 812
FOSSÉS-LA-VILLE	144	197	917	677	592	627	3 154
GEMBLOUX	401	506	2 092	1 518	1 434	2 000	7 951
GESVES	79	148	603	433	329	339	1 931
JEMEPPE-SUR-SAMBRE	326	403	1 750	1 627	1 354	1 298	6 758
LA BRUYERE	150	141	706	545	545	697	2 784
METTET	193	304	1 420	895	760	600	4 172
NAMUR (NAMEN)	2 311	2 927	12 177	9 426	7 956	9 137	43 934
OHEY	55	95	425	307	249	249	1 380
PROFONDEVILLE	163	266	1 055	816	705	840	3 845
SAMBREVILLE	484	689	3 153	2 567	2 161	1 866	10 920
SOMBREFFE	106	175	726	582	492	518	2 599
<i>HET ARRONDISSEMENT</i>	<i>5 413</i>	<i>7 174</i>	<i>31 106</i>	<i>24 098</i>	<i>20 550</i>	<i>21 965</i>	<i>110 306</i>
ARRONDISSEMENT PHILIPPEVILLE							
CERFONTAINE	69	150	539	383	249	199	1 589
COUVIN	224	364	1 743	1 131	803	609	4 874
DOISCHE	39	87	384	258	167	121	1 056
FLORENNES	187	258	1 306	980	708	602	4 041
PHILIPPEVILLE	147	228	892	634	498	378	2 777
VIROINVAL	71	163	811	560	317	243	2 165
WALCOURT	296	475	2 081	1 363	1 190	1 219	6 624
<i>HET ARRONDISSEMENT</i>	<i>1 033</i>	<i>1 725</i>	<i>7 756</i>	<i>5 309</i>	<i>3 932</i>	<i>3 371</i>	<i>23 126</i>
DE PROVINCIE	8 478	11 862	50 352	37 957	31 071	30 908	170 628

PROVINCIE NAMEN

Totaal belastbaar netto-inkomen (1 000 000F)	Gemiddelde waarden			Interkwartiele maten			GEMEENTEN
	Gemid. inkom. per		Mediaan inkom. (1 000F)	Verschil	Coëfficiënt	Asymetrie	
	Inwoner (1 000F)	Aangifte (1 000F)					
9	10	11	12	13	14	15	16
ARRONDISSEMENT DINANT							
1 595,7	243,0	633,5	546,2	409,2	74,9	17,4	ANHEE
2 023,1	251,3	644,9	545,8	416,7	76,3	18,2	BEAURAING
678,1	224,2	578,5	508,1	345,3	68,0	14,4	BIEVRE
3 783,3	272,4	656,7	550,2	483,6	87,9	22,8	CINEY
3 175,4	259,8	646,9	537,5	458,3	85,3	20,5	DINANT
1 033,2	243,4	620,9	518,5	388,7	75,0	20,4	GEDINNE
1 413,7	244,5	676,8	592,7	489,5	82,6	22,7	HAMOIS
1 098,2	251,4	595,6	520,6	359,9	69,1	19,4	HASTIERE
1 039,5	239,9	636,2	522,0	422,5	80,9	20,9	HAVELANGE
1 019,3	249,3	613,6	530,5	386,4	72,8	17,1	HOUYET
672,0	237,5	643,7	550,1	458,0	83,3	21,1	ONHAYE
2 928,2	262,1	643,7	544,3	441,7	81,1	20,9	ROCHFORT
744,3	237,6	615,6	515,8	407,5	79,0	21,8	SOMME-LEUZE
671,3	251,9	594,6	497,7	346,8	69,7	15,4	VRESSE-SUR-SEMOIS
1 972,5	286,3	686,1	572,1	513,6	89,8	24,2	YVOIR
23 847,7	255,7	641,1	540,9	434,8	80,4	20,6	HET ARRONDISSEMENT
ARRONDISSEMENT NAMEN							
5 786,6	252,0	654,8	559,6	420,7	75,2	21,9	ANDENNE
1 624,5	293,9	742,5	616,6	568,1	92,1	20,1	ASSESE
3 485,4	292,7	713,5	580,4	508,7	87,6	28,0	EGHEZEE
1 562,5	275,9	724,7	600,1	487,5	81,2	24,7	FERNELMONT
1 970,7	298,0	700,8	576,9	510,0	88,4	22,7	FLOREFFE
2 240,5	280,4	710,4	582,3	504,9	86,7	26,8	FOSESSE-LA-VILLE
6 173,6	324,1	776,5	620,0	595,2	96,0	28,4	GEMBLoux
1 321,0	276,0	684,1	559,1	456,1	81,6	21,5	GESVES
4 825,1	280,4	714,0	596,9	475,2	79,6	21,8	JEMEPPE-SUR-SAMBRE
2 138,2	301,8	768,0	631,7	584,5	92,5	26,1	LA BRUYERE
2 674,6	260,5	641,1	528,5	419,6	79,4	25,7	METTET
31 797,2	306,6	723,7	584,1	522,8	89,5	26,4	NAMUR (NAMEN)
945,4	251,7	685,1	562,3	460,8	82,0	27,1	OHEY
2 845,0	296,5	739,9	599,2	542,0	90,5	24,9	PROFONDEVILLE
7 411,0	270,5	678,7	575,2	449,7	78,2	22,9	SAMBREVILLE
1 877,2	279,6	722,3	589,6	508,7	86,3	25,5	SOMBREFFE
78 678,6	291,2	713,3	582,6	503,3	86,4	25,6	HET ARRONDISSEMENT
ARRONDISSEMENT PHILIPPEVILLE							
981,6	240,5	617,8	512,3	384,7	75,1	24,9	CERFONTAINE
2 973,4	228,5	610,0	513,3	378,9	73,8	24,1	COUVIN
648,8	232,6	614,4	511,2	371,8	72,7	15,8	DOISCHE
2 617,7	246,4	647,8	550,8	419,4	76,1	20,4	FLORENNES
1 768,1	246,2	636,7	529,1	409,5	77,4	17,9	PHILIPPEVILLE
1 298,5	231,9	599,8	507,7	334,2	65,8	21,9	VIROINVAL
4 505,1	286,8	680,1	555,1	493,1	88,8	28,3	WALCOURT
14 793,3	250,7	639,7	530,8	412,0	77,6	24,1	HET ARRONDISSEMENT
117 319,5	277,7	687,6	565,8	476,5	84,2	24,8	DE PROVINCIE

PROVINCIE OOST-VLAANDEREN

GEMEENTEN	Aantal aangiften						Totaal
	< 100 000	100 000 - < 250 000	250 000 - < 500 000	500 000 - < 700 000	700 000 - < 1 000 000	1 000 000 & +	
1	2	3	4	5	6	7	8
ARRONDISSEMENT AALST							
AALST (ALOST)	1 577	1 876	8 732	7 264	6 438	7 419	33 306
DENDERLEEUEW	378	338	1 784	1 533	1 499	1 653	7 185
ERPE-MERE	404	430	2 165	1 617	1 490	1 865	7 971
GERAARDSBERGEN (GRAMMONT)	644	747	3 755	2 727	2 518	2 605	12 996
HAALTERT	339	420	1 947	1 577	1 354	1 563	7 200
HERZELE	317	386	1 823	1 384	1 311	1 378	6 599
LEDE	295	366	1 986	1 529	1 378	1 558	7 112
NINOVE	906	852	3 780	2 936	2 816	2 983	14 273
SINT-LIEVENS-HOUTEM	168	228	987	770	719	704	3 576
ZOTTEGEM	518	544	2 904	2 238	2 158	2 358	10 720
<i>HET ARRONDISSEMENT</i>	<i>5 546</i>	<i>6 187</i>	<i>29 863</i>	<i>23 575</i>	<i>21 681</i>	<i>24 086</i>	<i>110 938</i>
ARRONDISSEMENT DENDERMONDE							
BERLARE	251	345	1 689	1 154	1 005	928	5 372
BUGGENHOUT	303	286	1 412	1 274	1 059	1 387	5 721
DENDERMONDE (TERMONDE)	893	1 033	4 903	4 155	3 437	3 842	18 263
HAMME	391	542	2 584	2 264	1 776	1 522	9 079
LAARNE	230	278	1 138	926	886	1 062	4 520
LEBBEKE	365	418	1 880	1 517	1 371	1 458	7 009
WAASMUNSTER	142	242	850	783	716	913	3 646
WETTEREN	500	596	2 635	2 032	1 842	1 971	9 576
WICHELEN	219	251	1 200	951	904	997	4 522
ZELE	404	543	2 074	1 983	1 610	1 467	8 081
<i>HET ARRONDISSEMENT</i>	<i>3 698</i>	<i>4 534</i>	<i>20 365</i>	<i>17 039</i>	<i>14 606</i>	<i>15 547</i>	<i>75 789</i>
ARRONDISSEMENT EEKLO							
ASSENEDE	271	377	1 435	993	1 055	1 124	5 255
EEKLO	395	540	2 193	1 783	1 550	1 446	7 907
KAPRIJKE	123	178	584	473	410	485	2 253
MALDEGEM	419	582	2 339	1 870	1 704	1 404	8 318
SINT-LAUREINS	108	206	693	557	421	383	2 368
ZELZATE	283	308	1 450	1 051	1 093	1 258	5 443
<i>HET ARRONDISSEMENT</i>	<i>1 599</i>	<i>2 191</i>	<i>8 694</i>	<i>6 727</i>	<i>6 233</i>	<i>6 100</i>	<i>31 544</i>
ARRONDISSEMENT GENT							
AALTER	399	462	1 667	1 398	1 339	1 475	6 740
DEINZE	444	665	2 539	2 341	2 128	2 233	10 350
DE PINTE	244	223	815	630	654	1 367	3 933
DESTELBERGEN	385	402	1 621	1 334	1 345	1 895	6 982
EVERGEM	701	683	2 790	2 244	2 460	3 278	12 156
GAVERE	196	264	1 081	918	962	973	4 394
GENT (GAND)	4 696	6 748	28 788	21 976	18 735	20 499	101 442
KNESSELARE	139	226	907	698	624	489	3 083
LOCHRISTI	383	458	1 608	1 259	1 334	1 694	6 736
LOVENDEGEM	224	220	796	671	698	1 102	3 711
MELLE	226	233	979	868	829	1 059	4 194
MERELBEKE	468	500	2 183	1 766	1 681	2 209	8 807

PROVINCIE OOST-VLAANDEREN

Totaal belastbaar netto-inkomen (1 000 000F)	Gemiddelde waarden			Interkwartiele maten			GEMEENTEN
	Gemid. inkom. per		Mediaan inkom. (1 000F)	Verschil	Coëfficiënt	Asymetrie	
	Inwoner (1 000F)	Aangifte (1 000F)					
9	10	11	12	13	14	15	16
ARRONDISSEMENT AALST							
24 770,5	324,6	743,7	611,0	538,0	88,1	25,6	AALST (ALOST)
5 301,7	319,4	737,9	636,4	541,7	85,1	21,6	DENDERLEEUEW
5 851,5	312,3	734,1	607,0	567,9	93,6	28,7	ERPE-MERE
9 117,7	301,4	701,6	588,0	511,1	86,9	27,1	GERAARDSBERGEN (GRAMMONT)
5 217,0	308,0	724,6	596,3	537,4	90,1	28,7	HAALTERT
4 686,5	298,4	710,2	598,5	531,7	88,8	25,3	HERZELE
5 222,5	305,4	734,3	607,4	534,2	87,9	26,8	LEDE
10 165,4	304,6	712,2	595,8	531,7	89,2	24,2	NINOVE
2 491,6	279,6	696,7	593,2	515,7	86,9	19,9	SINT-LIEVENS-HOUTEM
7 862,2	320,8	733,4	610,4	533,0	87,3	25,8	ZOTTEGEM
80 686,5	312,2	727,3	605,0	534,3	88,3	25,7	HET ARRONDISSEMENT
ARRONDISSEMENT DENDERMONDE							
3 605,5	283,3	671,2	556,2	487,2	87,6	28,0	BERLARE
4 334,4	324,2	757,6	617,9	562,3	91,0	30,6	BUGGENHOUT
13 103,0	308,4	717,5	601,8	518,1	86,1	24,8	DENDERMONDE (TERMONDE)
6 101,8	268,1	672,1	586,2	448,7	76,6	18,7	HAMME
3 357,5	291,6	742,8	616,4	558,1	90,5	24,5	LAARNE
4 964,1	296,9	708,2	596,9	531,3	89,0	25,0	LEBBEKE
2 975,6	317,2	816,1	643,3	575,4	89,4	24,1	WAASMUNSTER
6 768,2	298,4	706,8	587,6	530,2	90,2	25,7	WETTEREN
3 235,0	299,5	715,4	612,3	538,9	88,0	24,2	WICHELEN
5 548,8	276,9	686,7	588,3	487,9	82,9	23,3	ZELE
53 994,0	295,9	712,4	596,9	517,5	86,7	25,0	HET ARRONDISSEMENT
ARRONDISSEMENT EEKLO							
3 702,7	274,8	704,6	596,3	548,2	91,9	25,8	ASSENEDE
5 434,8	285,8	687,3	581,0	497,5	85,6	22,4	EEKLO
1 637,9	267,4	727,0	591,8	561,4	94,9	24,4	KAPRIJKE
5 613,8	262,7	674,9	574,3	481,7	83,9	21,0	MALDEGEM
1 533,7	236,6	647,7	553,3	473,1	85,5	19,9	SINT-LAUREINS
3 946,4	319,1	725,0	617,4	557,1	90,2	25,7	ZELZATE
21 869,3	277,4	693,3	583,5	513,9	88,1	24,5	HET ARRONDISSEMENT
ARRONDISSEMENT GENT							
4 863,3	289,9	721,6	612,0	551,3	90,1	20,9	AALTER
7 612,2	295,3	735,5	615,8	535,7	87,0	24,3	DEINZE
3 643,3	383,1	926,3	724,5	792,5	109,4	24,5	DE PINTE
5 855,3	349,8	838,6	657,0	628,8	95,7	23,5	DESTELBERGEN
9 359,3	318,0	769,9	659,6	603,3	91,5	21,9	EVERGEM
3 230,3	299,7	735,2	623,9	543,4	87,1	24,1	GAVERE
73 262,1	317,8	722,2	584,8	506,4	86,6	24,7	GENT (GAND)
2 033,9	260,6	659,7	565,0	474,1	83,9	20,4	KNESSELARE
5 194,5	302,3	771,2	637,0	598,5	94,0	21,9	LOCHRISTI
3 055,7	343,5	823,4	682,4	666,0	97,6	21,7	LOVENDEGEM
3 261,4	326,6	777,6	640,8	585,2	91,3	24,4	MELLE
6 740,5	333,3	765,4	634,6	589,1	92,8	24,5	MERELBEKE

PROVINCIE OOST-VLAANDEREN

GEMEENTEN	Aantal aangiften						Totaal
	< 100 000	100 000 - < 250 000	250 000 - < 500 000	500 000 - < 700 000	700 000 - < 1 000 000	1 000 000 & +	
1	2	3	4	5	6	7	8
ARRONDISSEMENT GENT							
MOERBEKE	98	125	567	472	449	471	2 182
NAZARETH	139	270	930	778	783	934	3 834
NEVELE	230	315	1 068	938	791	843	4 185
OOSTERZELE	264	338	1 288	1 028	997	1 167	5 082
SINT-MARTENS-LATEM	206	197	699	537	500	1 213	3 352
WAARSCHOOT	145	191	767	685	626	645	3 059
WACHTEBEKE	208	181	700	478	611	827	3 005
ZOMERGEM	155	225	822	708	636	655	3 201
ZULTE	245	304	1 268	1 243	1 129	996	5 185
<i>HET ARRONDISSEMENT</i>	<i>10 195</i>	<i>13 230</i>	<i>53 883</i>	<i>42 970</i>	<i>39 311</i>	<i>46 024</i>	<i>205 613</i>
ARRONDISSEMENT OUDENAARDE							
BRAKEL	261	367	1 735	1 370	1 194	1 027	5 954
HOREBEKE	50	57	256	159	136	145	803
KLUISBERGEN	93	150	675	518	467	534	2 437
KRUISSHOUTEM	144	233	835	603	550	552	2 917
LIERDE	123	153	681	537	583	491	2 568
MAARKEDAL	117	182	691	521	484	516	2 511
OUDENAARDE (AUDENARDE)	622	691	3 136	2 532	2 359	2 439	11 779
RONSE (RENAIX)	471	642	2 921	2 320	1 973	1 739	10 066
WORTEGEM-PETEGEM	122	189	646	457	446	515	2 375
ZINGEM	102	180	880	523	537	522	2 744
ZWALM	135	220	924	668	581	637	3 165
<i>HET ARRONDISSEMENT</i>	<i>2 240</i>	<i>3 064</i>	<i>13 380</i>	<i>10 208</i>	<i>9 310</i>	<i>9 117</i>	<i>47 319</i>
ARRONDISSEMENT SINT-NIKLAAS							
BEVEREN	843	1 121	4 318	3 708	3 476	4 270	17 736
KRUIBEKE	354	383	1 556	1 347	1 225	1 327	6 192
LOKEREN	617	841	3 687	3 085	2 742	2 697	13 669
SINT-GILLIS-WAAS	299	395	1 565	1 366	1 323	1 283	6 231
SINT-NIKLAAS (SAINT-NICOLAS)	1 340	1 712	7 674	6 641	5 771	5 760	28 898
STEKENE	272	379	1 471	1 368	1 302	1 183	5 975
TEMSE (TAMISE)	500	559	2 548	2 243	1 899	2 022	9 771
<i>HET ARRONDISSEMENT</i>	<i>4 225</i>	<i>5 390</i>	<i>22 819</i>	<i>19 758</i>	<i>17 738</i>	<i>18 542</i>	<i>88 472</i>
DE PROVINCIE	27 503	34 596	149 004	120 277	108 879	119 416	559 675

PROVINCIE OOST-VLAANDEREN

Totaal belastbaar netto-inkomen (1 000 000F)	Gemiddelde waarden			Interkwartiele maten			GEMEENTEN
	Gemid. inkom. per		Mediaan inkom. (1 000F)	Verschil	Coëfficiënt	Asymetrie	
	Inwoner (1 000F)	Aangifte (1 000F)					
9	10	11	12	13	14	15	16
ARRONDISSEMENT GENT							
1 604,5	288,5	735,3	617,4	545,8	88,4	22,7	MOERBEKE
2 935,5	303,6	765,7	641,8	572,1	89,1	21,6	NAZARETH
2 978,1	282,5	711,6	588,9	526,7	89,4	22,1	NEVELE
3 718,9	296,5	731,8	617,6	561,1	90,9	22,7	OOSTERZELE
3 493,2	429,8	1042,1	717,3	904,3	126,1	34,7	SINT-MARTENS-LATEM
2 179,9	282,1	712,6	608,7	523,5	86,0	24,3	WAARSCHOOT
2 288,0	327,0	761,4	671,2	634,9	94,6	13,0	WACHTEBEKE
2 319,2	288,1	724,5	603,6	517,2	85,7	19,8	ZOMERGEM
3 697,6	271,0	713,1	607,6	497,9	82,0	26,9	ZULTE
153 326,7	315,2	745,7	606,8	548,8	90,4	25,1	HET ARRONDISSEMENT
ARRONDISSEMENT OUDENAARDE							
4 030,9	296,5	677,0	576,4	475,3	82,5	24,2	BRAKEL
536,0	286,9	667,4	541,7	527,1	97,3	29,4	HOREBEKE
1 770,2	290,1	726,4	600,7	545,7	90,8	27,6	KLUISBERGEN
2 041,9	276,9	700,0	565,2	524,5	92,8	26,2	KRUISSHOUTEM
1 814,1	296,5	706,4	611,1	490,3	80,2	21,6	LIERDE
1 792,7	283,6	714,0	581,7	541,3	93,0	28,2	MAARKEDAL
8 393,1	309,7	712,5	593,8	526,2	88,6	28,3	UDENAARDE (AUDENARDE)
6 837,0	285,1	679,2	577,7	485,4	84,0	23,7	RONSE (RENAIX)
1 744,4	299,2	734,5	579,4	567,5	97,9	30,3	WORTEGEM-PETEGEM
1 963,1	303,5	715,4	564,8	514,3	91,1	32,7	ZINGEM
2 194,7	297,4	693,4	577,6	528,8	91,5	27,9	ZWALM
33 118,0	295,3	699,9	583,0	513,2	88,0	26,5	HET ARRONDISSEMENT
ARRONDISSEMENT SINT-NIKLAAS							
13 328,9	314,6	751,5	630,4	570,5	90,5	23,5	BEVEREN
4 544,5	314,0	733,9	607,1	530,4	87,4	24,3	KRUIBEKE
9 655,5	276,6	706,4	595,8	504,4	84,7	24,8	LOKEREN
4 463,1	276,5	716,3	613,8	523,3	85,3	19,6	SINT-GILLIS-WAAS
20 770,0	305,0	718,7	603,1	506,2	83,9	20,9	SINT-NIKLAAS (SAINT-NICOLAS)
4 261,6	275,6	713,2	617,5	505,5	81,9	18,8	STEKENE
7 058,2	296,0	722,4	606,4	521,3	86,0	22,8	TEMSE (TAMISE)
64 081,8	297,6	724,3	609,4	521,8	85,6	22,2	HET ARRONDISSEMENT
407 076,5	305,2	727,3	602,1	531,6	88,3	24,7	DE PROVINCIE

PROVINCIE WEST-VLAANDEREN

GEMEENTEN	Aantal aangiften						Totaal
	< 100 000	100 000 - < 250 000	250 000 - < 500 000	500 000 - < 700 000	700 000 - < 1 000 000	1 000 000 & +	
1	2	3	4	5	6	7	8
ARRONDISSEMENT BRUGGE							
BEERNEM	266	328	1 438	1 149	1 108	1 071	5 360
BLANKENBERGE	344	618	2 664	1 573	1 128	1 154	7 481
BRUGGE (BRUGES)	2 955	3 184	13 845	11 029	9 870	10 519	51 402
DAMME	197	272	1 086	873	772	820	4 020
JABBEKE	295	275	1 089	910	911	1 122	4 602
KNOKKE-HEIST	582	1 062	4 153	2 912	2 391	3 023	14 123
OOSTKAMP	479	523	1 983	1 758	1 603	1 764	8 110
TORHOUT	450	550	2 096	1 480	1 416	1 519	7 511
ZEDELGEM	479	502	1 908	1 702	1 609	1 686	7 886
ZUIENKERKE	51	86	254	226	168	208	993
<i>HET ARRONDISSEMENT</i>	<i>6 098</i>	<i>7 400</i>	<i>30 516</i>	<i>23 612</i>	<i>20 976</i>	<i>22 886</i>	<i>111 488</i>
ARRONDISSEMENT DIKSMUIDE							
DIKSMUIDE (DIXMUDE)	407	470	1 949	1 371	1 080	796	6 073
HOUTHULST	194	336	1 200	791	621	371	3 513
KOEKELARE	180	267	1 048	718	568	399	3 180
KORTEMARK	229	396	1 445	1 174	911	683	4 838
LO-RENINGE	70	167	488	247	173	112	1 257
<i>HET ARRONDISSEMENT</i>	<i>1 080</i>	<i>1 636</i>	<i>6 130</i>	<i>4 301</i>	<i>3 353</i>	<i>2 361</i>	<i>18 861</i>
ARRONDISSEMENT IEPER							
HEUVELLAND	164	364	1 284	756	586	353	3 507
IEPER (YPRES)	1 006	1 084	4 305	3 233	2 779	2 413	14 820
LANGEMARK-POELKAPELLE	200	234	1 010	675	525	363	3 007
MESEN (MESSINES)	20	47	144	129	70	41	451
POPERINGE	368	625	2 469	1 712	1 371	1 091	7 636
VLETEREN	84	129	483	313	226	145	1 380
WERVIK	398	419	2 242	1 914	1 594	1 045	7 612
ZONNEBEKE	297	332	1 396	1 013	854	567	4 459
<i>HET ARRONDISSEMENT</i>	<i>2 537</i>	<i>3 234</i>	<i>13 333</i>	<i>9 745</i>	<i>8 005</i>	<i>6 018</i>	<i>42 872</i>
ARRONDISSEMENT KORTRIJK							
ANZEGEM	227	330	1 344	1 160	1 087	1 114	5 262
AVELGEM	173	219	963	827	831	652	3 665
DEERLIJK	221	250	1 031	944	936	1 021	4 403
HARELBEKE	570	644	2 864	2 561	2 291	2 105	11 035
KORTRIJK (COURTRAI)	2 036	2 090	8 838	7 074	6 149	6 803	32 990
KUURNE	352	334	1 399	1 140	1 163	1 041	5 429
LENDELEDE	165	141	534	515	456	439	2 250
MENEN (MENIN)	717	909	4 598	3 365	2 806	2 127	14 522
SPIERE-HELKIJN (ESPIERRES-HELCHIN)	34	49	229	172	128	98	710
WAREGEM	620	772	3 057	3 029	2 936	3 173	13 587
WEVELGEM	656	615	2 839	2 592	2 672	2 325	11 699
ZWEVEGEM	490	546	2 412	1 893	2 045	2 172	9 558
<i>HET ARRONDISSEMENT</i>	<i>6 261</i>	<i>6 899</i>	<i>30 108</i>	<i>25 272</i>	<i>23 500</i>	<i>23 070</i>	<i>115 110</i>

P R O V I N C I E W E S T - V L A A N D E R E N

Totaal belastbaar netto-inkomen (1 000 000F)	Gemiddelde waarden			Interkwartiele maten			GEMEENTEN
	Gemid. inkom. per		Mediaan inkom. (1 000F)	Verschil	Coëfficiënt	Asymetrie	
	Inwoner (1 000F)	Aangifte (1 000F)					
9	10	11	12	13	14	15	16
ARRONDISSEMENT BRUGGE							
3 780,5	271,3	705,3	600,6	524,7	87,4	22,3	BEERNEM
4 687,8	283,4	626,6	513,0	443,8	86,5	27,1	BLANKENBERGE
36 993,9	315,4	719,7	593,7	521,9	87,9	23,7	BRUGGE (BRUGES)
2 909,2	274,5	723,7	591,0	517,6	87,6	26,1	DAMME
3 541,5	291,4	769,5	630,0	587,1	93,2	21,3	JABBEKE
11 255,8	355,5	797,0	574,6	537,4	93,5	27,5	KNOKKE-HEIST
5 849,4	288,1	721,3	605,0	552,1	91,3	24,7	OOSTKAMP
5 223,6	288,4	695,5	576,4	544,2	94,4	27,9	TORHOUT
5 634,2	277,5	714,5	612,9	539,8	88,1	22,9	ZEDELGEM
716,5	269,5	721,5	580,2	521,5	89,9	24,5	ZUIENKERKE
80 592,3	305,8	722,9	588,2	529,9	90,1	24,7	HET ARRONDISSEMENT
ARRONDISSEMENT DIKSMUIDE							
3 719,7	244,6	612,5	522,4	437,3	83,7	23,0	DIKSMUIDE (DIXMUDE)
2 020,8	229,0	575,2	505,4	417,2	82,6	18,3	HOUTHULST
1 946,5	251,9	612,1	524,4	421,5	80,4	22,6	KOEKELARE
3 116,1	253,7	644,1	549,0	436,7	79,5	23,8	KORTEMARK
672,4	215,5	535,0	449,0	371,3	82,7	16,5	LO-RENINGE
11 475,6	243,3	608,4	522,3	428,9	82,1	20,6	HET ARRONDISSEMENT
ARRONDISSEMENT IEPER							
1 997,9	234,3	569,7	486,2	400,0	82,3	20,5	HEUVELLAND
9 696,9	275,2	654,3	556,5	476,4	85,6	21,5	IEPER (YPRES)
1 777,0	242,9	591,0	513,9	415,7	80,9	23,1	LANGEMARK-POELKAPELLE
252,0	241,4	558,7	516,5	356,8	69,1	2,0	MESEN (MESSINES)
4 836,4	250,7	633,4	536,1	439,3	82,0	22,3	POPERINGE
790,6	216,6	572,9	494,9	403,9	81,6	16,5	VLETEREN
4 924,6	274,3	646,9	561,4	427,1	76,1	23,3	WERVIK
2 734,0	249,2	613,1	536,5	429,3	80,0	21,6	ZONNEBEKE
27 009,3	259,7	630,0	540,2	440,0	81,5	21,9	HET ARRONDISSEMENT
ARRONDISSEMENT KORTRIJK							
3 826,8	290,4	727,2	612,2	528,0	86,3	26,4	ANZEGEM
2 549,1	285,8	695,5	596,8	494,6	82,9	22,1	AVELGEM
3 269,5	291,0	742,6	632,7	560,7	88,6	22,5	DEERLIJK
7 774,5	301,3	704,5	597,5	505,7	84,6	24,7	HARELBEKE
24 340,1	319,8	737,8	584,6	532,0	91,0	25,5	KORTRIJK (COURTRAI)
3 776,8	299,7	695,7	593,5	508,4	85,7	23,5	KUURNE
1 581,2	288,4	702,8	591,9	526,3	88,9	21,9	LENDELEDE
9 396,2	287,4	647,0	549,6	444,8	80,9	27,0	MENEN (MENIN)
441,7	246,8	622,1	537,9	396,5	73,7	20,6	SPIERE-HELKIJN
10 275,3	296,2	756,3	644,0	548,6	85,2	22,2	(ESPIERRES-HELCHIN) WAREGEM
8 376,5	274,5	716,0	615,0	502,8	81,8	24,4	WEVELGEM
7 220,0	313,4	755,4	626,5	540,7	86,3	23,2	ZWEVEGEM
82 827,6	300,1	719,6	597,2	519,4	87,0	24,9	HET ARRONDISSEMENT

PROVINCIE WEST-VLAANDEREN

GEMEENTEN	Aantal aangiften						Totaal
	< 100 000	100 000 - < 250 000	250 000 - < 500 000	500 000 - < 700 000	700 000 - < 1 000 000	1 000 000 & +	
1	2	3	4	5	6	7	8
ARRONDISSEMENT OOSTENDE							
BREDENE	259	342	1 383	1 140	1 095	952	5 171
DE HAAN	202	270	1 433	914	812	827	4 458
GISTEL	216	266	1 148	884	773	766	4 053
ICHTEGEM	239	410	1 568	1 214	965	752	5 148
MIDDELKERKE	408	514	2 109	1 499	1 232	883	6 645
OOSTENDE (OSTENDE)	1 540	2 231	9 358	7 133	5 767	5 032	31 061
OUDENBURG	164	208	861	769	657	592	3 251
<i>HET ARRONDISSEMENT</i>	<i>3 028</i>	<i>4 241</i>	<i>17 860</i>	<i>13 553</i>	<i>11 301</i>	<i>9 804</i>	<i>59 787</i>
ARRONDISSEMENT ROESELARE							
HOOGLEDE	195	303	856	831	671	724	3 580
INGELMUNSTER	280	258	1 289	953	869	751	4 400
IZEGEM	783	682	3 184	2 528	2 151	2 198	11 526
LEDEGEM	183	230	1 057	916	755	622	3 763
LICHTERVELDE	185	259	1 028	706	641	551	3 370
MOORSLEDE	240	317	1 167	1 050	846	618	4 238
ROESELARE (ROULERS)	1 292	1 341	5 583	4 963	4 289	4 405	21 873
STADEN	290	362	1 224	977	802	637	4 292
<i>HET ARRONDISSEMENT</i>	<i>3 448</i>	<i>3 752</i>	<i>15 388</i>	<i>12 924</i>	<i>11 024</i>	<i>10 506</i>	<i>57 042</i>
ARRONDISSEMENT TIELT							
ARDOOIE	216	264	948	824	747	662	3 661
DENTERGEM	126	194	782	648	632	460	2 842
MEULEBEKE	226	266	1 130	1 074	904	686	4 286
OOSTROZEBEKE	143	171	703	699	600	490	2 806
PITTEM	115	189	656	576	477	418	2 431
RUISELEDE	107	161	566	411	366	294	1 905
TIELT	387	593	2 121	1 773	1 467	1 504	7 845
WIELSBEKE	142	184	852	807	707	583	3 275
WINGENE	240	400	1 363	1 105	902	678	4 688
<i>HET ARRONDISSEMENT</i>	<i>1 702</i>	<i>2 422</i>	<i>9 121</i>	<i>7 917</i>	<i>6 802</i>	<i>5 775</i>	<i>33 739</i>
ARRONDISSEMENT VEURNE							
ALVERINGEM	92	204	735	424	281	182	1 918
DE PANNE (LA PANNE)	224	387	1 503	908	735	572	4 329
KOKSIJDE	469	412	2 215	1 512	1 357	1 743	7 708
NIEUWPOORT (NIEUPOORT)	259	282	1 281	952	739	557	4 070
VEURNE (FURNES)	302	327	1 349	936	886	739	4 539
<i>HET ARRONDISSEMENT</i>	<i>1 346</i>	<i>1 612</i>	<i>7 083</i>	<i>4 732</i>	<i>3 998</i>	<i>3 793</i>	<i>22 564</i>
DE PROVINCIE	25 500	31 196	129 539	102 056	88 959	84 213	461 463

PROVINCIE WEST-VLAANDEREN

Totaal belastbaar netto-inkomen (1 000 000F)	Gemiddelde waarden			Interkwartiele maten			GEMEENTEN
	Gemid. inkom. per		Mediaan inkom. (1 000F)	Verschil	Coëfficiënt	Asymetrie	
	Inwoner (1 000F)	Aangifte (1 000F)					
9	10	11	12	13	14	15	16
ARRONDISSEMENT OOSTENDE							
3 675,6	298,5	710,8	594,5	488,1	82,1	21,4	BREDENE
3 156,9	309,4	708,1	560,1	496,3	88,6	26,7	DE HAAN
2 773,7	278,2	684,4	575,6	498,7	86,6	25,1	GISTEL
3 295,5	256,2	640,2	554,6	448,6	80,9	16,4	ICHTEGEM
4 145,0	272,7	623,8	533,6	429,4	80,5	17,0	MIDDELKERKE
20 653,7	301,4	664,9	557,9	454,3	81,4	21,1	OOSTENDE (OSTENDE)
2 242,8	270,4	689,9	592,1	483,1	81,6	22,6	UDENBURG
39 943,3	290,8	668,1	560,7	461,9	82,4	21,2	HET ARRONDISSEMENT
ARRONDISSEMENT ROESELARE							
2 502,1	272,0	698,9	587,9	533,9	90,8	22,9	HOOGLEDE
2 920,3	282,0	663,7	565,6	483,8	85,5	25,9	INGELMUNSTER
7 935,1	299,5	688,5	576,1	521,1	90,4	26,7	IZEGEM
2 551,1	272,6	677,9	571,3	462,9	81,0	27,8	LEDEGEM
2 195,9	274,7	651,6	553,6	479,3	86,6	25,8	LICHTERVELDE
2 762,0	256,2	651,7	558,8	457,2	81,8	21,3	MOORSLEDE
15 834,5	300,6	723,9	596,6	519,9	87,1	23,9	ROESELARE (ROULERS)
2 718,8	252,0	633,5	548,9	463,2	84,4	16,2	STADEN
39 419,9	286,4	691,1	578,3	502,1	86,8	24,5	HET ARRONDISSEMENT
ARRONDISSEMENT TIELT							
2 530,2	262,9	691,1	581,0	514,0	88,5	24,8	ARDOOIE
1 899,1	252,9	668,2	583,0	496,4	85,1	25,0	DENTERGEM
2 874,7	267,6	670,7	579,2	479,2	82,7	25,7	MEULEBEKE
1 939,0	280,5	691,0	596,9	477,7	80,0	24,4	OOSTROZEBEKE
1 654,9	257,1	680,8	572,0	486,8	85,1	20,3	PITTEM
1 191,7	242,1	625,6	546,8	487,2	89,1	16,4	RUISELEDE
5 564,2	287,7	709,3	579,7	522,6	90,2	25,4	TIELT
2 284,3	272,5	697,5	598,1	492,6	82,4	25,1	WIELSBEKE
2 960,3	246,8	631,5	545,8	470,7	86,2	23,3	WINGENE
22 898,4	266,7	678,7	576,3	494,8	85,9	24,6	HET ARRONDISSEMENT
ARRONDISSEMENT VEURNE							
1 069,8	216,2	557,7	472,3	372,4	78,9	14,3	ALVERINGEM
2 688,6	278,1	621,1	508,0	434,3	85,5	23,9	DE PANNE (LA PANNE)
5 987,2	340,0	776,8	587,7	565,5	96,2	29,7	KOKSIJDE
2 585,4	273,1	635,2	537,9	428,9	79,7	19,0	NIEUWPOORT (NIEUPOORT)
2 940,5	262,2	647,8	548,3	489,9	89,4	23,1	VEURNE (FURNES)
15 271,5	288,7	676,8	542,5	480,4	88,6	24,6	HET ARRONDISSEMENT
319 437,9	289,2	692,2	574,6	498,4	86,7	24,3	DE PROVINCIE

D E G E W E S T E N E N H E T R I J K

GEMEENTEN	Aantal aangiften						Totaal
	< 100 000	100 000 - < 250 000	250 000 - < 500 000	500 000 - < 700 000	700 000 - < 1 000 000	1 000 000 & +	
1	2	3	4	5	6	7	8
BRUSSELS GEWEST	17 676	30 018	116 459	83 029	68 100	79 664	394 946
VLAAMS GEWEST	121 430	146 522	631 751	528 007	474 884	516 571	2 419 165
WAALS GEWEST waarvan :	61 835	87 004	383 077	289 352	243 065	239 650	1 303 983
DUIJS TAALGEBIED	1 090	1 914	8 025	6 626	5 305	4 232	27 192
H E T R I J K	200 941	263 544	1 131 287	900 388	786 049	835 885	4 118 094

D E G E W E S T E N E N H E T R I J K

Totaal belastbaar netto- inkomen (1 000 000F)	Gemiddelde waarden			Interkwartiele maten			GEMEENTEN
	Gemid. inkom. per		Mediaan inkomen (1 000F)	Verschil	Coëffi- ciënt	Asy- metrie	
	Inwoner (1 000F)	Aangifte (1 000F)					
9	10	11	12	13	14	15	16
292 640,2	304,1	741,0	570,3	512,4	89,8	25,8	BRUSSELS GEWEST
1 784 094,9	310,1	737,5	605,7	526,4	86,9	24,1	VLAAMS GEWEST
913 804,3	281,1	700,8	572,1	478,3	83,6	24,0	WAALS GEWEST waarvan :
18 311,5	272,1	673,4	565,0	428,0	75,8	20,7	DUIJS TAALGEBIED
2 990 539,5	300,0	726,2	591,6	511,7	86,5	24,2	H E T R I J K

CARTOGRAMMEN

GEMIDDELD INKOMEN PER INWONER (1 000 F)

Rijksgemiddelde : 300,00

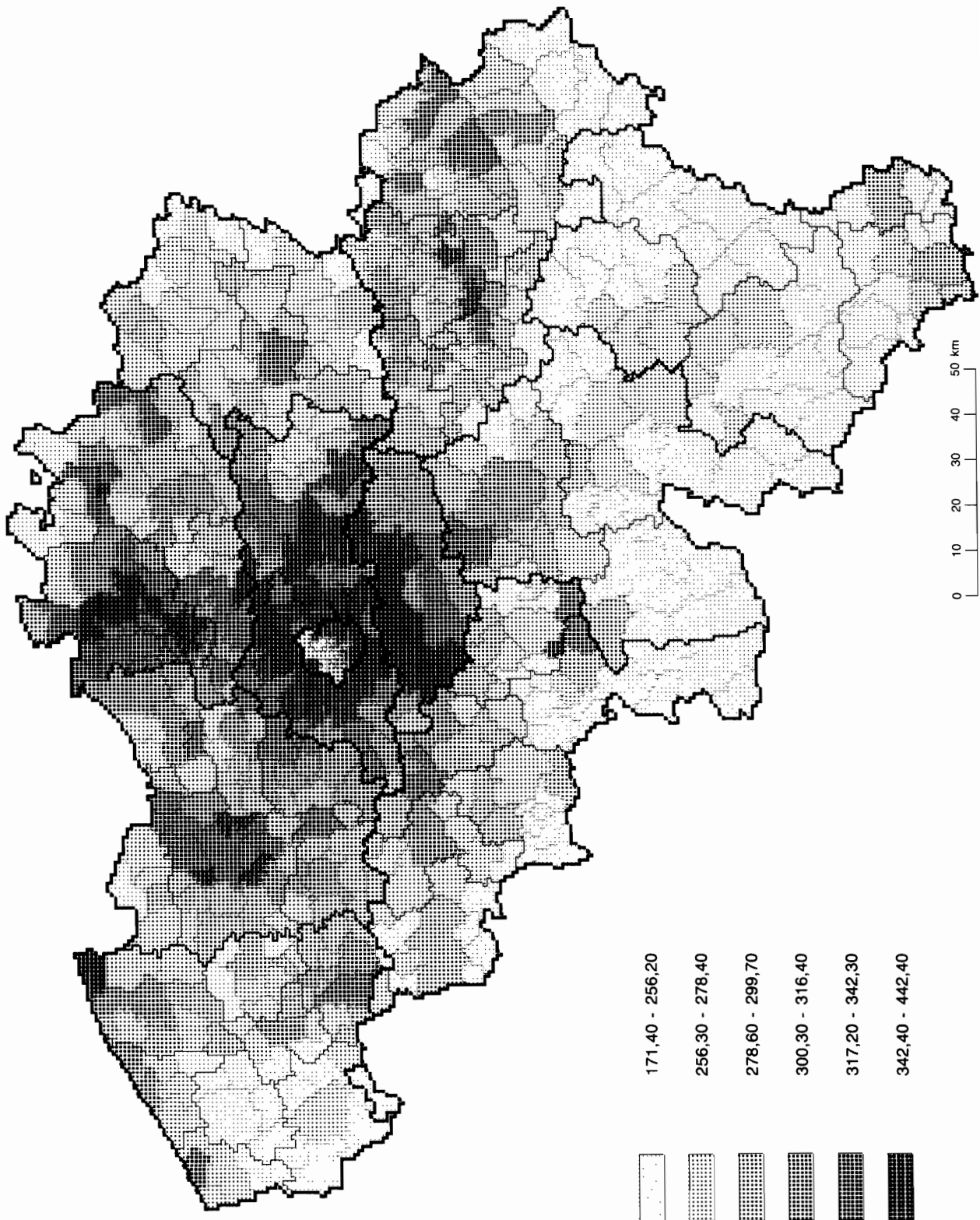

GEMIDDELD INKOMEN PER AANGIFTE (1 000 F)

Rijksgemiddelde : 726,20

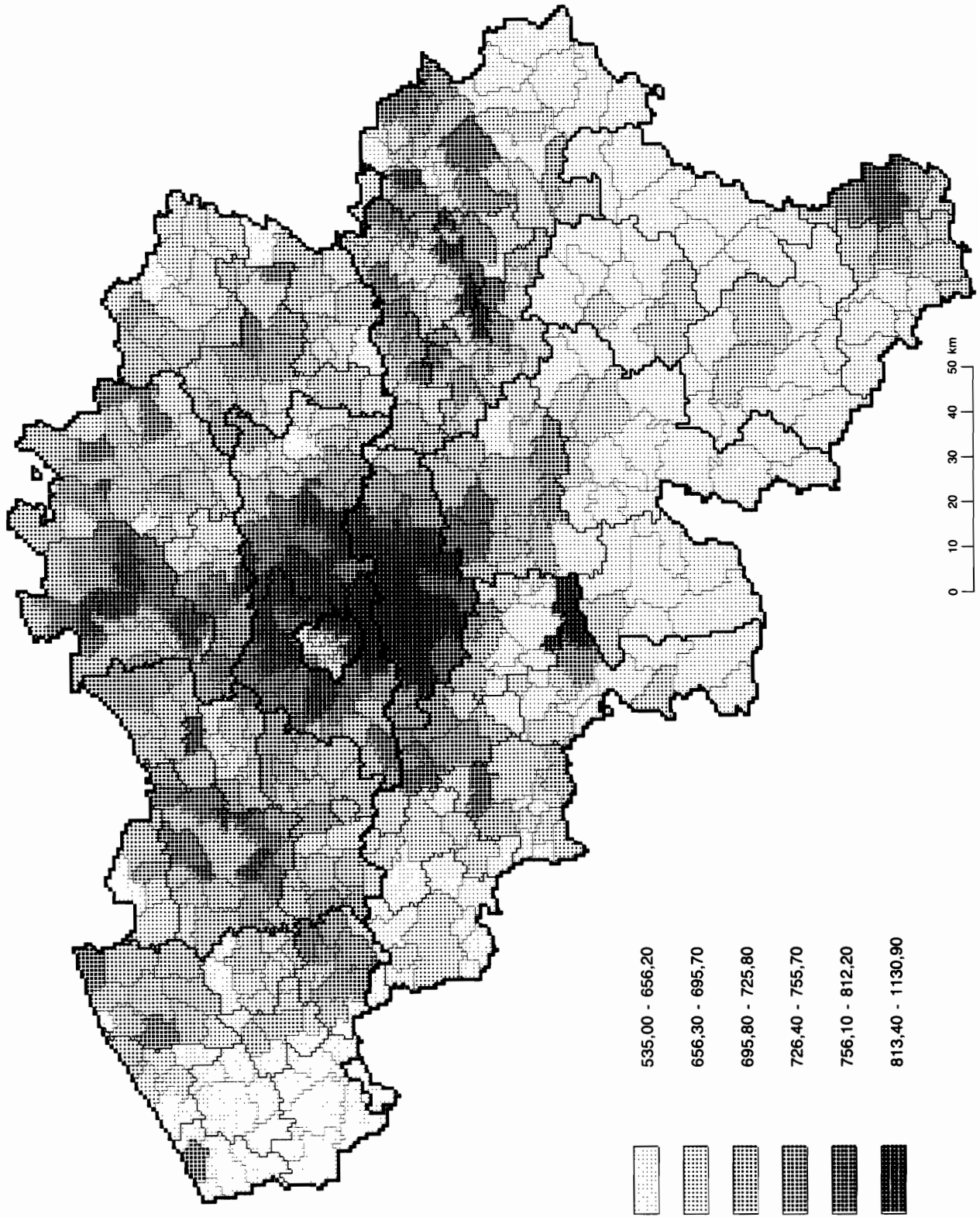

MEDIAAN INKOMEN (1 000 F)

Rijksgemiddelde : 591,60

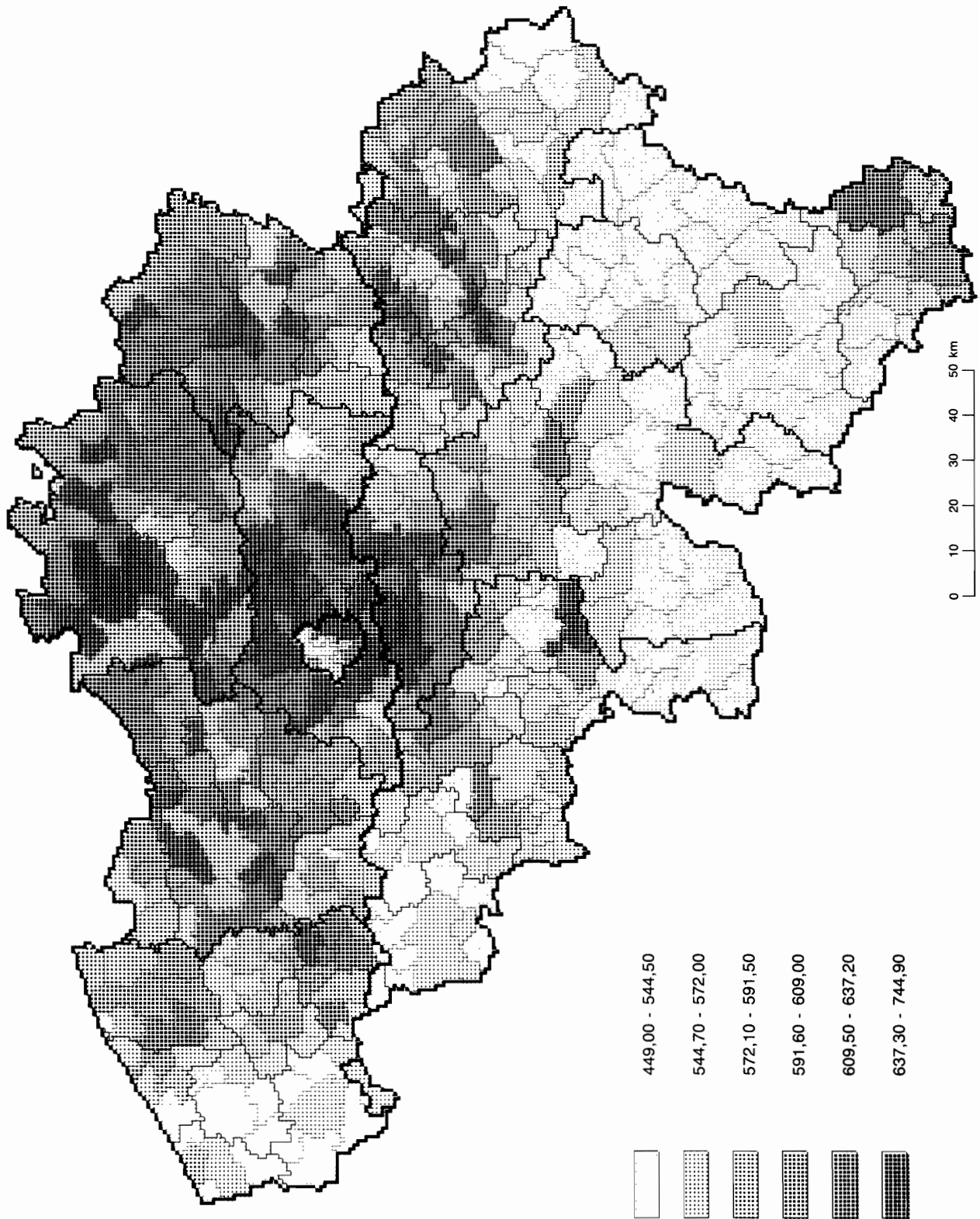

VERKLARENDE NOTA'S

GEMIDDELDE WAARDEN

Gemiddeld inkomen per inwoner :

Quotiënt van het totaal belastbaar netto-inkomen en het gemiddelde van de bevolking op 1 januari en op 31 december.

Gemiddeld inkomen per aangifte :

Quotiënt van het totaal belastbaar netto-inkomen en het aantal aangiften.

Mediaaninkomen :

Inkomen van de aangifte die zich in het midden van de reeks bevindt na rangschikking van de aangiften volgens toenemend inkomen.

INTERKWARTIELE MATEN

Interkwartiel verschil :

Men bepaalt het inkomen dat overeenkomt met de aangifte die de centrale plaats inneemt in de reeks gaande van het laagste inkomen tot het mediaaninkomen nl. Q1 (eerste kwartiel); evenzo bepaalt men Q3 (derde kwartiel) zijnde het inkomen van de aangifte centraal tussen het mediaaninkomen en het hoogste inkomen.

Het verschil van Q3 en Q1 of het interkwartiel verschil geeft een idee van de spreiding van de inkomens rond de mediaan. Het gaat hier om het verschil tussen het hoogste en het laagste inkomen van een verzameling aangiften die 50 % van het totaal aangiften beslaat en waarvan telkens de helft aan iedere zijde van de mediaan gerangschikt is. Hoe kleiner het interkwartiel verschil, hoe dichter de inkomens rond het mediaaninkomen gegroepeerd zijn, dus hoe kleiner de spreiding.

Interkwartiele coëfficiënt :

Om de spreiding te vergelijken van reeksen waarvan de mediaan sterk kan verschillen, kan men bezwaarlijk een absolute spreidingsmaat aanwenden. De interkwartiele coëfficiënt is de verhouding tussen het interkwartiel verschil en de mediaan :

$$\frac{Q3 - Q1}{Me} \times 100$$

Interkwartiele asymmetrie :

De inkomensverdelingen zijn asymmetrisch, de inkomenspiramiden illustreren dit. Het gemiddeld inkomen is bijna steeds hoger dan het mediaaninkomen; vergelijking van gemiddeld inkomen en mediaaninkomen geeft steeds een idee van de asymmetrie. Het rekenkundig gemiddelde van de inkomens wordt echter dikwijls beïnvloed door de extreme inkomens wat minder waar is met mediaan en kwartielen.

De asymmetrie kan uitgedrukt worden door de interkwartiele asymmetrie of de verhouding van het verschil van het derde kwartiel minus de mediaan en de mediaan minus het eerste kwartiel ten opzichte van het interkwartiel verschil :

$$\frac{(Q3 - Me) - (Me - Q1)}{Q3 - Q1} \times 100$$

Een positieve coëfficiënt wijst erop dat de amplitude van de inkomens tussen kwartielen en mediaan hoger is langs de zijde van de boven de mediaan gelegen inkomens dan langs de zijde van de lagere inkomens. Een negatieve coëfficiënt duidt op het tegenovergestelde.

Hoe hoger de coëfficiënten, hoe groter de ongelijkheid tussen de twee amplitudes.

Praktisch kon men stellen dat een toename van de interkwartiele coëfficiënt wijst op een groter wordende afstand tussen het mediaaninkomen en de inkomens die met de kwartielen overeenkomen. De inkomensspreiding vergroot en de inkomenscurve wordt meer afgeplat.

Hoe belangrijker de asymmetriecoëfficiënt, hoe groter de spreiding der inkomens boven de mediaan dus hoe meer het aantal hogere inkomens toeneemt.

Hoe hoger het mediaaninkomen, hoe belangrijker over het algemeen ook de interkwartiele coëfficiënt; dikwijls neemt ook de asymmetrie toe.

Voorgaande waarnemingen gelden meestal niet voor kleine gemeenten. Het aantal belastingsplichtigen is er te gering opdat de inkomenscurve een gewoon uitzicht zou hebben.

REEDS VERSCHENEN NUMMERS VAN "FINANCIELE STATISTIEKEN"

1. 1972 : Verkopen van onroerende goederen per gemeente in 1970.
2. 1973 : Het rendement van de Belgische vennootschappen op aandelen in 1968, 1969 en 1970.
3. 1973 : Fiscale statistiek van de inkomens onderworpen aan de personenbelasting en de belasting van de niet-verblijfhouders.
- Aanslagjaar 1970 - Inkomen van 1969.
4. 1973 : Verkopen van onroerende goederen - Jaren 1966 tot 1971.
5. 1974 : Verkopen van onroerende goederen per gemeente in 1971.
6. 1974 : Verkopen van onroerende goederen, 1972.
7. 1974 : Fiscale statistiek van de inkomens onderworpen aan de personenbelasting en de belasting van de niet-verblijfhouders.
- Aanslagjaar 1972 - Inkomen van 1971.
8. 1975 : Verkopen van onroerende goederen, 1973.
9. 1976 : Verkopen van onroerende goederen, 1974.
10. 1976 : Fiscale statistiek van de inkomens onderworpen aan de personenbelasting en de belasting van de niet-verblijfhouders.
- Aanslagjaar 1974 - Inkomen van 1973.
11. 1977 : Verkopen van onroerende goederen, 1975.
12. 1978 : De uitgiften van de Belgische vennootschappen van 1969 tot 1974.
13. 1978 : Fiscale statistiek van de inkomens onderworpen aan de personenbelasting en de belasting van de niet-verblijfhouders.
- Aanslagjaar 1976 - Inkomen van 1975.
14. 1978 : Verkopen van onroerende goederen, 1976.
15. 1978 : Fiscale statistiek van de inkomens onderworpen aan de personenbelasting.
Verdeling in decielen van het totaal belastbaar netto-inkomen en van zijn componenten alsook van de belasting.
- Aanslagjaar 1974 en 1976 - Inkomen van 1973 en 1975.
16. 1979 : Fiscale statistiek van de inkomens onderworpen aan de personenbelasting en de belasting van de niet-verblijfhouders.
- Aanslagjaar 1977 - Inkomen van 1976.
17. 1979 : Complement aan de fiscale statistiek van de inkomens onderworpen aan de personenbelasting.
- Aanslagjaar 1976 - Inkomen van 1975.
18. 1979 : Fiscale statistiek van de inkomens onderworpen aan de personenbelasting.
Verdeling in decielen van het totaal belastbaar netto-inkomen en van zijn componenten alsook van de belasting.
- Aanslagjaar 1977 - Inkomen van 1976.
19. 1980 : Verkopen van onroerende goederen, 1977 en 1978.

20. 1980 : Fiscale statistiek van de inkomens onderworpen aan de personenbelasting en de belasting van de niet-verblijfhouders.
- Aanslagjaar 1978 - Inkomen van 1977.
21. 1980 : Fiscale statistiek van de inkomens onderworpen aan de personenbelasting.
Verdeling in decielen van het totaal belastbaar netto-inkomen en van zijn componenten alsook van de belasting.
- Aanslagjaar 1978 - Inkomen van 1977.
22. 1980 : Fiscale statistiek van de inkomens onderworpen aan de personenbelasting en de belasting van de niet-verblijfhouders.
- Aanslagjaar 1979 - Inkomen van 1978.
23. 1981 : Verkopen van onroerende goederen, 1979.
24. 1981 : Fiscale statistiek van de inkomens onderworpen aan de personenbelasting.
Verdeling in decielen van het totaal belastbaar netto-inkomen en van zijn componenten alsook van de belasting.
- Aanslagjaar 1979 - Inkomen van 1978.
25. 1982 : Fiscale statistiek van de inkomens onderworpen aan de personenbelasting en de belasting van de niet-verblijfhouders.
- Aanslagjaar 1980 - Inkomen van 1979.
26. 1982 : Verkopen van onroerende goederen, 1980 en 1981.
27. 1983 : Fiscale statistiek van de inkomens onderworpen aan de personenbelasting en de belasting van de niet-verblijfhouders.
- Aanslagjaar 1981 - Inkomen van 1980.
28. 1983 : Fiscale statistiek van de inkomens onderworpen aan de personenbelasting.
Verdeling in decielen van het totaal belastbaar netto-inkomen en van zijn componenten alsook van de belasting.
- Aanslagjaar 1980 en 1981 - Inkomen van 1979 en 1980.
29. 1983 : Verkopen van onroerende goederen, 1982.
30. 1984 : Fiscale statistiek van de inkomens onderworpen aan de personenbelasting en de belasting van de niet-verblijfhouders.
- Aanslagjaar 1982 - Inkomen van 1981.
31. 1984 : Fiscale statistiek van de inkomens onderworpen aan de personenbelasting.
Verdeling in decielen van het totaal belastbaar netto-inkomen en van zijn componenten alsook van de belasting.
- Aanslagjaar 1982 - Inkomen van 1981.
32. 1984 : Verkopen van onroerende goederen, 1983.
33. 1984 : Fiscale statistiek van de inkomens onderworpen aan de personenbelasting en de belasting van de niet-verblijfhouders.
- Aanslagjaar 1983 - Inkomen van 1982.
34. 1984 : Fiscale statistiek van de inkomens onderworpen aan de personenbelasting.
Verdeling in decielen van het totaal belastbaar netto-inkomen en van zijn componenten alsook van de belasting.
- Aanslagjaar 1983 - Inkomen van 1982.
35. 1985 : Verkopen van onroerende goederen, 1984.

36. 1985 : Fiscale statistiek van de inkomens onderworpen aan de personenbelasting en de belasting van de niet-verblijfhouders.
- Aanslagjaar 1984 - Inkomen van 1983.
37. 1985 : Fiscale statistiek van de inkomens onderworpen aan de personenbelasting.
Verdeling in decielen van het totaal belastbaar netto-inkomen en van zijn componenten alsook van de belasting.
- Aanslagjaar 1984 - Inkomen van 1983.
38. 1986 : Verkopen van onroerende goederen, 1985.
39. 1986 : Fiscale statistiek van de inkomens onderworpen aan de personenbelasting en de belasting van de niet-verblijfhouders.
- Aanslagjaar 1985 - Inkomen van 1984.
40. 1986 : Fiscale statistiek van de inkomens onderworpen aan de personenbelasting.
Verdeling in decielen van het totaal belastbaar netto-inkomen en van zijn componenten alsook van de belasting.
- Aanslagjaar 1985 - Inkomen van 1984.
41. 1987 : Verkopen van onroerende goederen, 1986.
42. 1987 : Fiscale statistiek van de inkomens onderworpen aan de personenbelasting en de belasting van de niet-verblijfhouders.
- Aanslagjaar 1986 - Inkomen van 1985.
43. 1987 : Fiscale statistiek van de inkomens onderworpen aan de personenbelasting.
Verdeling in decielen van het totaal belastbaar netto-inkomen en van zijn componenten alsook van de belasting.
- Aanslagjaar 1986 - Inkomen van 1985.
44. 1988 : Verkopen van onroerende goederen, 1987.
45. 1988 : Fiscale statistiek van de inkomens onderworpen aan de personenbelasting en de belasting van de niet-verblijfhouders.
- Aanslagjaar 1987 - Inkomen van 1986.
46. 1988 : Fiscale statistiek van de inkomens onderworpen aan de personenbelasting.
Verdeling in decielen van het totaal belastbaar netto-inkomen en van zijn componenten alsook van de belasting.
- Aanslagjaar 1987 - Inkomen van 1986.
47. 1989 : Verkopen van onroerende goederen, 1988.
48. 1989 : Fiscale statistiek van de inkomens onderworpen aan de personenbelasting en de belasting van de niet-verblijfhouders.
- Aanslagjaar 1988 - Inkomen van 1987.
49. 1989 : Fiscale statistiek van de inkomens onderworpen aan de personenbelasting.
Verdeling in decielen van het totaal belastbaar netto-inkomen en van zijn componenten alsook van de belasting.
- Aanslagjaar 1988 - Inkomen van 1987.
50. 1990 : Verkopen van onroerende goederen, 1989.
51. 1990 : Fiscale statistiek van de inkomens onderworpen aan de personenbelasting en de belasting van de niet-verblijfhouders.
- Aanslagjaar 1989 - Inkomen van 1988.

52. 1990 : Fiscale statistiek van de inkomens onderworpen aan de personenbelasting.
Verdeling in decielen van het totaal belastbaar netto-inkomen en van zijn componenten alsook van de belasting.
- Aanslagjaar 1989 - Inkomen van 1988.
53. 1991 : Verkopen van onroerende goederen, 1990.
54. 1991 : Fiscale statistiek van de inkomens onderworpen aan de personenbelasting en de belasting van de niet-verblijfhouders.
- Aanslagjaar 1990 - Inkomen van 1989.
55. 1991 : Fiscale statistiek van de inkomens onderworpen aan de personenbelasting.
Verdeling in decielen van het totaal belastbaar netto-inkomen en van zijn componenten alsook van de belasting.
- Aanslagjaar 1990 - Inkomen van 1989.
56. 1992 : Verkopen van onroerende goederen, 1991.
57. 1992 : Fiscale statistiek van de inkomens onderworpen aan de personenbelasting en de belasting van de niet-verblijfhouders.
- Aanslagjaar 1991 - Inkomen van 1990.