

Financiële Statistieken

nummer 54

1991

FISCALE STATISTIEK VAN DE INKOMENS

*Onderworpen aan de personenbelasting en
aan de belasting van de niet-verblijfhouders*

Aanslagjaar 1990 - Inkomen van 1989

NATIONAAL INSTITUUT VOOR DE STATISTIEK

MINISTERIE VAN ECONOMISCHE ZAKEN

KONINKRIJK BELGIË

FINANCIËLE STATISTIEKEN

NUMMER 54

1991

FISCALE STATISTIEK VAN DE INKOMENS

Onderworpen aan de personenbelasting en
aan de belasting van de niet-verblijfhouders

Aanslagjaar 1990 - Inkomen van 1989

Verkrijgbaar bij het **NATIONAAL INSTITUUT VOOR DE STATISTIEK**

Leuvenseweg 44 - 1000 Brussel
Rubenslei 2 - 2018 Antwerpen
Coupure Rechts 620 - 9000 Gent

Prijs : Abonnement : België : 430 F
 Buitenland: 730 BF

Dit nummer : België : 175 F
 Buitenland: 275 BF

Postrekening nr. 000-2005886-23 van het NIS, Leuvenseweg 44 - 1000 Brussel

Auteursrecht voorbehouden

Het reproduceren van de inhoud van deze publicatie is niet toegelaten, noch geheel, noch gedeeltelijk, noch in de oorspronkelijke, noch in bewerkte vorm, tenzij met schriftelijke machtiging vanwege het **Nationaal Instituut voor de Statistiek**.

Het gebruiken van de inhoud van deze publicatie als toelichting of bewijsvoering in een artikel, een boekbespreking of een boek is toegestaan, mits de bron duidelijk en nauwkeurig wordt vermeld.

INHOUDSOPGAVE

Inleiding	5
Deel I : Verdeling van de aangiften per klasse van totaal belastbaar netto-inkomen	
- De belasting	7
Tabel 1. Bedrag en onderverdeling in procent van de hoofdbestanddelen van het totaal belastbaar netto-inkomen	
- Het Rijk	8
- De Gewesten	10
- De provincies	18
- De administratieve arrondissementen	36
Inkomsten der niet-verblijfhouders	123
Tabel 2. Verdeling in percent van het bedrag der inkomens naargelang aard en aantal aangiften per klasse van het totaal belastbaar netto-inkomen	
- Het Rijk	125
- De Gewesten	126
- De provincies	130
- De administratieve arrondissementen	139
Inkomenspiramiden	183
Tabel 3. Hoofdbestanddelen van de belasting	189
Deel II : Verdeling van de aangiften per klasse van totaal belastbaar netto-inkomen, gemiddelde waarden, interkwartiele maten voor de gemeenten, arrondissementen, provincies, Gewesten en het Rijk	191
Cartogrammen	231
Verklarende nota's	235
Reeds verschenen nummers	237

INLEIDING

De brochure nr 54 : "Fiscale statistiek van de inkomsten onderworpen aan de personenbelasting en aan de belasting van de niet-verblijfhouders" werd opgemaakt door uitsplitsing van de inkomens van het aanslagjaar 1990 ingekohierd tot einde juni 1991. Zij slaat derhalve op de inkomens die in 1989 zowel in België als in het buitenland verworven werden, met inbegrip van de van belasting vrijgestelde buitenlandse inkomsten.

De basis voor deze statistiek is het **totaal belastbaar netto-inkomen** per aangifte. Dit wil zeggen de som van het gezamenlijk belastbaar netto-inkomen en van het afzonderlijk belastbaar netto-inkomen.

Het gezamenlijk belastbaar inkomen omvat inkomsten van onroerende goederen, inkomsten en opbrengsten van roerende goederen en kapitalen, bedrijfsinkomsten, (weden, lonen, pensioenen, vervangingsinkomsten, winsten, baten . . .) en diverse inkomsten. De inkomsten van beide echtgenoten worden samengevoegd; deze opmerking geldt eveneens voor het verder vermelde afzonderlijk belaste inkomen. Het toegepaste taxatiesysteem (cumul-taxatie, gescheiden taxatie of gesplitste taxatie) en de toegelaten fiscale abbatementen beïnvloeden het gezamenlijk belastbaar netto-inkomen. Dit mag men niet uit het oog verliezen bij het maken van vergelijkingen in de tijd.

Het afzonderlijk belastbaar inkomen bestaat uit inkomsten verwant met de bedrijfsinkomsten (achterstallen, vergoedingen wegens contractbreuk, voorafbetaald vakantiegeld, vergoedingen als compensatie of als herstel van een tijdelijke delving van winsten of baten, winsten of baten uit een vroegere bedrijfsactiviteit, meerwaarden verwezenlijkt in de loop, of bij het stopzetten van de bedrijfsactiviteit) alsook uit bepaalde diverse inkomsten (winsten of baten verkregen buiten de uitoefening van een bedrijfsactiviteit, meerwaarden of rechten op niet bebouwde onroerende goederen, prijzen en subsidies, loten van leningen, meerwaarden verwezenlijkt bij de afstand van belangrijke participaties).

De resultaten van onderhavige statistiek slaan alleen op de inkomens die in het kohier werden ingeschreven. Een aantal belastingplichtigen die, gezien hun inkomens of omwille van hun familielasten, niet aan belasting onderworpen zijn, komen niet in de statistiek voor. De inkomsten van een van belasting vrijgestelde belastingplichtige waarop een terugbetaalbare voorheffing of voorafbetaling is gebeurd, worden evenwel toch in het kohier opgenomen met het oog op regularisatie door volledige terugbetaling van de geheven belasting en komen aldus wel in de statistiek voor. Het aantal waarvan het totaal belastbaar netto-inkomen werkelijk gelijk is aan nul en die toch in het kohier werden opgenomen, wordt onderaan iedere bladzijde van tabel 1 (zie verder) aangegeven.

De publikatie bestaat uit twee delen.

DEEL 1 :

Het eerste deel verstrekt inkomensgegevens voor het Rijk, de Gewesten (1), de provincies en de arrondissementen alsook cijfers over de eigenlijke belasting.

In tabel 1 vindt men een verdeling van het totaal belastbaar netto-inkomen en van zijn componenten (bedrijfsinkomsten, inkomsten uit onroerende goederen, inkomsten uit roerende goederen en kapitalen, diverse inkomsten) alsook van het aantal aangiften waarin dergelijke inkomsten voorkomen. Het aantal aangiften, met een totaal belastbaar netto-inkomen gelijk aan nul, wordt onderaan iedere bladzijde aangegeven. Voor de inkomens onderworpen aan de belasting van de niet-verblijfhouders werd enkel een tabel betreffende het totaal belastbaar netto-inkomen en het bedrijfsinkomen voor het Rijk opgesteld.

Tabel 2 verstrekt de procentuele uitsplitsing van het totaal belastbaar netto-inkomen naar zijn componenten. Daar in deze tabel geen rekening wordt gehouden met sommige bedragen, aftrekbaar van het totaal belastbaar netto-inkomen van het fiscaal gezin, is het normaal dat de som van de componenten hoger is dan 100 %.

De inkomenspiramiden illustreren de min of meer grote spreiding van de inkomens over het Rijk en de Gewesten. Voor de onderlinge vergelijkbaarheid, zijn de piramiden gebaseerd op de procentuele verdeling van het aantal inkomens naar grootteklasse per schijf van 10.000 F en dit tot - 1.000.000 F; vanaf dit bedrag onderscheidt men nog drie inkomensklassen met volgende amplituden : 1.000.000 F tot - 1.500.000 F, 1.500.000 F tot - 2.000.000 F en 2.000.000 F en meer.

(1) Het Waalse Gewest omvat zoals voorheen ook het Duitse taalgebied.

Tabel 3 geeft voor het Rijk, de Gewesten, de provincies en de arrondissementen de belangrijkste componenten van de totale belasting nl.: de hoofdsom, opdecimen inbegrepen; de belastingverhoging en vermeerdering wegens ontbrekende of ontoereikende voorafbetaling; de staatsbelasting of de som van beide voornoemde bedragen; de gemeentebelasting (voor het arrondissement Brussel-Hoofdstad, werd de agglomeratiebelasting opgenomen in de gemeentebelasting maar onderaan de bladzijde afzonderlijk vermeld).

DEEL 2 :

In het tweede deel van de publikatie worden resultaten per gemeente voorgesteld. Het aantal inkomensklassen is hier kleiner dan in het eerste deel, de lage frequenties in bepaalde klassen, voor minder belangrijke gemeenten, verplichten tot een hergroepering van gegevens. De tekens groter dan en kleiner dan in de tabellen wijzen op het versmelten van de cijfers uit een bepaalde inkomensklasse met deze van de naastbijgelegen klasse.

Voor de gemeente Herstappe, met een weinig talrijke bevolking, werd de verdeling van de aangiften naar inkomensklassen niet afzonderlijk verstrekt maar opgenomen in de resultaten van Tongeren. Deze aanpassing die enkel de cijfers per gemeente beïnvloedt, werd doorgevoerd om het statistisch geheim te vrijwaren.

De tabellen verstrekken in de volgorde : het aantal aangiften per klasse en hun totaal; het totaal belastbaar netto-inkomen; enkele gemiddelde waarden (gemiddeld inkomen per inwoner en per aangifte, mediaaninkomen); enkele interkwartiele maten (interkwartiel verschil, interkwartiele coëfficiënt en asymmetrie).

DEEL 1

VERDELING VAN DE AANGIFTEN PER INKOMENSKLASSE

Het Rijk

De Gewesten

De provincies

De administratieve arrondissementen

BELANGRIJKSTE COMPONENTEN VAN DE BELASTING

TABEL 1 : Bedrag en onderverdeling in percent van de hoofdbestanddelen van het totaal belastbaar netto-inkomen (1000F)

H E T R I J K

KLASSEN VAN TOTAAL BELASTBAAR NETTO-INKOMEN	Totaal belastbaar netto-inkomen				Bedrijfsinkomsten			
	Aangiften		Inkomsten		Aangiften		Inkomsten	
	Aantal	%	Bedrag	%	Aantal	%	Bedrag	%
1. < 100	200 339	4,9	8 579 443	,3	195 519	4,8	8 253 278	,3
2. 100 -< 150	82 431	2,0	10 381 158	,4	79 338	1,9	9 807 145	,3
3. 150 -< 200	94 824	2,3	16 666 403	,6	91 077	2,2	15 687 409	,6
4. 200 -< 250	118 531	2,9	26 758 095	,9	116 145	2,9	25 514 803	,9
5. 250 -< 300	147 632	3,6	40 807 740	1,4	146 093	3,6	39 255 721	1,4
6. 300 -< 350	206 715	5,0	67 466 895	2,4	205 654	5,0	65 673 129	2,3
7. 350 -< 400	287 968	7,0	108 037 955	3,8	287 204	7,0	106 436 714	3,8
8. 400 -< 450	300 091	7,3	127 576 699	4,5	299 563	7,4	126 240 110	4,5
9. 450 -< 500	285 762	7,0	135 623 227	4,8	285 346	7,0	134 621 514	4,8
10. 500 -< 550	262 567	6,4	137 697 049	4,9	262 294	6,4	136 971 393	4,9
11. 550 -< 600	233 588	5,7	134 163 466	4,7	233 330	5,7	133 564 967	4,7
12. 600 -< 650	202 054	4,9	126 158 101	4,5	201 849	5,0	125 656 989	4,5
13. 650 -< 700	177 887	4,3	119 985 325	4,2	177 732	4,4	119 664 185	4,3
14. 700 -< 750	160 209	3,9	116 097 644	4,1	160 068	3,9	115 921 863	4,1
15. 750 -< 800	145 567	3,6	112 748 109	4,0	145 451	3,6	112 683 155	4,0
16. 800 -< 850	132 527	3,2	109 282 393	3,9	132 425	3,2	109 350 432	3,9
17. 850 -< 900	121 070	3,0	105 890 654	3,7	120 997	3,0	105 993 150	3,8
18. 900 -< 950	108 866	2,7	100 652 385	3,6	108 805	2,7	100 845 730	3,6
19. 950 -< 1000	97 557	2,4	95 070 659	3,4	97 494	2,4	95 232 200	3,4
20. 1000 -< 1250	328 982	8,0	365 360 390	12,9	328 754	8,1	366 047 163	13,0
21. 1250 -< 1500	167 685	4,1	228 349 339	8,1	167 566	4,1	228 516 255	8,1
22. 1500 -< 2000	140 576	3,4	239 076 401	8,5	140 460	3,4	238 588 451	8,5
23. 2000 -< 3000	63 955	1,6	150 987 365	5,3	63 863	1,6	149 670 390	5,3
24. 3000 & +	27 972	,7	144 733 481	5,1	27 912	,7	142 194 160	5,1
T O T A A L	4 095 355	100,0	2 828 150 376	100,0	4 074 939	100,0	2 812 390 306	100,0

AANGIFTEN MET NUL INKOMEN : 7 905 (NIET IN DE TABEL BEGREPEN)

Bedrag en onderverdeling in percent van de hoofdbestanddelen
van het totaal belastbaar netto-inkomen (1000F)

TABEL 1

H E T R I J K

K L A S S E N	Inkomsten van onroerende goederen				Inkomsten van kapitalen en roerende goederen				Diverse inkomsten			
	Aangiften		Inkomsten		Aangiften		Inkomsten		Aangiften		Inkomsten	
	Aantal	%	Bedrag	%	Aantal	%	Bedrag	%	Aantal	%	Bedrag	%
1.	5 338	,4	292 167	,4	5 343	19,9	307 777	9,2	3 939	6,0	187 008	2,8
2.	5 647	,4	332 872	,4	1 200	4,5	156 680	4,7	4 686	7,1	450 008	6,8
3.	10 692	,8	585 202	,7	2 081	7,8	362 714	10,8	5 381	8,1	673 219	10,1
4.	20 565	1,5	1 064 611	1,3	2 930	10,9	414 638	12,4	5 028	7,6	607 062	9,1
5.	28 429	2,1	1 615 241	2,0	3 169	11,8	486 649	14,6	5 395	8,2	582 060	8,8
6.	39 139	2,8	2 187 998	2,7	3 692	13,8	596 938	17,8	6 117	9,2	567 239	8,5
7.	49 356	3,6	2 592 228	3,2	2 239	8,4	368 644	11,0	4 529	6,8	469 383	7,1
8.	55 302	4,0	2 879 173	3,5	2 662	9,9	250 204	7,5	3 253	4,9	353 545	5,3
9.	60 570	4,4	2 981 014	3,6	2 111	7,9	190 085	5,7	2 400	3,6	274 114	4,1
10.	64 965	4,7	3 116 977	3,8	786	2,9	83 584	2,5	2 004	3,0	212 552	3,2
11.	66 230	4,8	3 187 930	3,9	289	1,1	42 204	1,3	1 716	2,6	183 723	2,8
12.	65 666	4,7	3 189 430	3,9	69	,3	29 399	,9	1 515	2,3	141 252	2,1
13.	65 300	4,7	3 110 967	3,8	33	,1	18 230	,5	1 338	2,0	127 867	1,9
14.	66 211	4,8	3 112 747	3,8	26	,1	9 544	,3	1 255	1,9	115 501	1,7
15.	65 771	4,7	3 043 257	3,7	21	,1	4 987	,1	1 205	1,8	103 007	1,5
16.	64 023	4,6	2 972 809	3,6	11	,0	3 382	,1	1 027	1,6	75 343	1,1
17.	62 827	4,5	2 962 908	3,6	11	,0	1 691	,1	977	1,5	67 643	1,0
18.	58 811	4,2	2 728 477	3,3	6	,0	1 833	,1	936	1,4	68 202	1,0
19.	54 764	4,0	2 658 162	3,2	9	,0	30	,0	883	1,3	62 255	,9
20.	198 329	14,3	10 641 686	13,0	41	,2	6 343	,2	3 572	5,4	232 423	3,5
21.	110 879	8,0	7 177 736	8,8	27	,1	5 101	,2	2 581	3,9	158 701	2,4
22.	98 858	7,1	8 191 043	10,0	29	,1	1 837	,1	3 191	4,8	213 051	3,2
23.	47 359	3,4	6 172 516	7,5	10	,0	525	,0	2 057	3,1	185 734	2,8
24.	21 138	1,5	5 086 376	6,2	8	,0	1 265	,0	1 155	1,7	535 563	8,1
	1 386 169	100,0	81 883 527	100,0	26 803	100,0	3 344 284	100,0	66 140	100,0	6 646 455	100,0

TABEL 1 : Bedrag en onderverdeling in percent van de hoofdbestanddelen van het totaal belastbaar netto-inkomen (1000F)

B R U S S E L S G E W E S T

KLASSEN VAN TOTAAL BELASTBAAR NETTO-INKOMEN	Totaal belastbaar netto-inkomen				Bedrijfsinkomsten			
	Aangiften		Inkomsten		Aangiften		Inkomsten	
	Aantal	%	Bedrag	%	Aantal	%	Bedrag	%
1. < 100	18 063	4,6	836 601	,3	17 475	4,5	789 167	,3
2. 100 -< 150	9 097	2,3	1 146 838	,4	8 487	2,2	1 022 952	,4
3. 150 -< 200	11 148	2,8	1 960 693	,7	10 202	2,6	1 714 583	,6
4. 200 -< 250	13 945	3,5	3 148 345	1,1	13 320	3,4	2 867 964	1,0
5. 250 -< 300	17 081	4,3	4 714 908	1,7	16 727	4,3	4 426 572	1,6
6. 300 -< 350	22 450	5,7	7 332 815	2,6	22 178	5,7	6 989 368	2,5
7. 350 -< 400	31 353	7,9	11 749 724	4,2	31 170	7,9	11 430 185	4,1
8. 400 -< 450	28 288	7,1	12 014 442	4,3	28 186	7,2	11 708 830	4,3
9. 450 -< 500	25 952	6,5	12 316 719	4,4	25 850	6,6	12 063 321	4,4
10. 500 -< 550	24 142	6,1	12 662 614	4,5	24 070	6,1	12 423 696	4,5
11. 550 -< 600	21 759	5,5	12 498 888	4,4	21 689	5,5	12 281 997	4,5
12. 600 -< 650	19 152	4,8	11 957 922	4,2	19 102	4,9	11 734 371	4,3
13. 650 -< 700	16 539	4,2	11 154 286	4,0	16 510	4,2	11 002 310	4,0
14. 700 -< 750	14 373	3,6	10 414 677	3,7	14 336	3,7	10 241 906	3,7
15. 750 -< 800	12 853	3,2	9 952 519	3,5	12 826	3,3	9 817 291	3,6
16. 800 -< 850	11 179	2,8	9 219 248	3,3	11 148	2,8	9 094 949	3,3
17. 850 -< 900	10 137	2,6	8 868 767	3,1	10 122	2,6	8 761 362	3,2
18. 900 -< 950	8 797	2,2	8 131 559	2,9	8 782	2,2	8 036 008	2,9
19. 950 -< 1000	7 834	2,0	7 635 636	2,7	7 821	2,0	7 543 272	2,7
20. 1000 -< 1250	28 056	7,1	31 241 295	11,1	27 987	7,1	30 879 463	11,2
21. 1250 -< 1500	16 274	4,1	22 193 759	7,9	16 246	4,1	21 932 116	8,0
22. 1500 -< 2000	15 629	3,9	26 719 516	9,5	15 589	4,0	26 366 932	9,6
23. 2000 -< 3000	8 562	2,2	20 335 035	7,2	8 529	2,2	19 920 451	7,2
24. 3000 & +	4 083	1,0	23 386 585	8,3	4 064	1,0	22 439 886	8,1
T O T A A L	396 746	100,0	281 593 391	100,0	392 416	100,0	275 488 952	100,0

AANGIFTEN MET NUL INKOMEN : 703 (NIET IN DE TABEL BEGREPEN)

Bedrag en onderverdeling in percent van de hoofdbestanddelen van het totaal belastbaar netto-inkomen (1000F)

TABEL 1

B R U S S E L S G E W E S T

K L A S S E N	Inkomsten van onroerende goederen				Inkomsten van kapitalen en roerende goederen				Diverse inkomsten			
	Aangiften		Inkomsten		Aangiften		Inkomsten		Aangiften		Inkomsten	
	Aantal	%	Bedrag	%	Aantal	%	Bedrag	%	Aantal	%	Bedrag	%
1.	719	,7	51 443	,5	417	11,8	26 993	4,0	754	5,2	35 476	2,2
2.	722	,7	56 785	,5	217	6,1	32 049	4,8	980	6,8	94 010	5,7
3.	1 241	1,2	99 648	,9	459	13,0	92 842	13,9	1 292	9,0	169 663	10,3
4.	2 004	2,0	159 051	1,4	567	16,0	93 928	14,1	1 261	8,8	167 344	10,2
5.	2 817	2,7	218 375	2,0	566	16,0	97 370	14,6	1 235	8,6	147 282	9,0
6.	3 776	3,7	300 536	2,7	713	20,2	130 251	19,5	1 320	9,2	139 576	8,5
7.	4 466	4,3	348 017	3,1	245	6,9	75 298	11,3	1 033	7,2	116 764	7,1
8.	4 714	4,6	393 650	3,5	166	4,7	50 641	7,6	768	5,3	88 696	5,4
9.	4 573	4,5	378 956	3,4	98	2,8	32 252	4,8	558	3,9	74 378	4,5
10.	4 672	4,5	403 890	3,6	40	1,1	18 455	2,8	526	3,7	65 493	4,0
11.	4 595	4,5	419 139	3,7	15	,4	8 453	1,3	439	3,1	51 385	3,1
12.	4 506	4,4	420 165	3,8	7	,2	5 202	,8	366	2,5	42 416	2,6
13.	4 250	4,1	374 237	3,3	1	,0	8	,0	296	2,1	31 958	1,9
14.	3 952	3,8	368 244	3,3	1	,0	4	,0	282	2,0	33 630	2,0
15.	3 758	3,7	345 671	3,1	1	,0	1	,0	261	1,8	26 895	1,6
16.	3 563	3,5	322 781	2,9	1	,0	26	,0	201	1,4	18 030	1,1
17.	3 480	3,4	322 486	2,9	1	,0	59	,0	190	1,3	16 409	1,0
18.	3 190	3,1	293 947	2,6					183	1,3	13 041	,8
19.	2 923	2,8	282 809	2,5	2	,1	18	,0	178	1,2	17 863	1,1
20.	12 119	11,8	1 196 739	10,7	13	,4	2 993	,4	651	4,5	60 352	3,7
21.	8 379	8,2	910 948	8,1	1	,0			445	3,1	33 658	2,1
22.	9 412	9,2	1 205 350	10,8	2	,1	2	,0	560	3,9	46 488	2,8
23.	5 862	5,7	1 094 217	9,8	3	,1	7	,0	386	2,7	38 421	2,3
24.	3 005	2,9	1 214 710	10,9	1	,0	580	,1	209	1,5	112 454	6,8
	102 698	100,0	11 181 794	100,0	3 537	100,0	667 432	100,0	14 374	100,0	1 641 682	100,0

TABEL 1 : Bedrag en onderverdeling in percent van de hoofdbestanddelen van het totaal belastbaar netto-inkomen (1000F)

V L A A M S G E W E S T

KLASSEN VAN TOTAAL BELASTBAAR NETTO-INKOMEN	Totaal belastbaar netto-inkomen				Bedrijfsinkomsten			
	Aangiften		Inkomsten		Aangiften		Inkomsten	
	Aantal	%	Bedrag	%	Aantal	%	Bedrag	%
1. < 100	119 681	5,0	5 101 763	,3	116 643	4,9	4 924 707	,3
2. 100 -< 150	45 759	1,9	5 753 080	,3	44 234	1,9	5 493 074	,3
3. 150 -< 200	53 020	2,2	9 312 290	,6	51 318	2,1	8 869 725	,5
4. 200 -< 250	65 216	2,7	14 717 924	,9	64 115	2,7	14 119 355	,8
5. 250 -< 300	81 507	3,4	22 527 475	1,3	80 702	3,4	21 723 984	1,3
6. 300 -< 350	114 304	4,8	37 281 906	2,2	113 765	4,8	36 335 733	2,2
7. 350 -< 400	158 291	6,6	59 404 018	3,5	157 892	6,6	58 589 828	3,5
8. 400 -< 450	171 562	7,1	72 968 383	4,3	171 272	7,2	72 305 425	4,3
9. 450 -< 500	164 855	6,9	78 251 689	4,7	164 637	6,9	77 781 350	4,6
10. 500 -< 550	153 556	6,4	80 533 875	4,8	153 413	6,4	80 239 898	4,8
11. 550 -< 600	136 638	5,7	78 474 574	4,7	136 507	5,7	78 250 725	4,7
12. 600 -< 650	117 697	4,9	73 481 321	4,4	117 586	4,9	73 334 070	4,4
13. 650 -< 700	104 310	4,3	70 359 280	4,2	104 223	4,4	70 299 816	4,2
14. 700 -< 750	94 830	4,0	68 720 755	4,1	94 759	4,0	68 781 817	4,1
15. 750 -< 800	87 266	3,6	67 597 381	4,0	87 201	3,6	67 720 238	4,0
16. 800 -< 850	80 745	3,4	66 588 154	4,0	80 693	3,4	66 797 042	4,0
17. 850 -< 900	74 905	3,1	65 518 827	3,9	74 876	3,1	65 753 385	3,9
18. 900 -< 950	68 611	2,9	63 435 937	3,8	68 580	2,9	63 712 690	3,8
19. 950 -< 1000	61 799	2,6	60 223 895	3,6	61 760	2,6	60 464 495	3,6
20. 1000 -< 1250	206 477	8,6	229 210 412	13,6	206 364	8,6	230 138 152	13,7
21. 1250 -< 1500	102 070	4,3	138 910 159	8,3	102 009	4,3	139 277 679	8,3
22. 1500 -< 2000	83 284	3,5	141 525 343	8,4	83 229	3,5	141 439 150	8,4
23. 2000 -< 3000	37 094	1,5	87 478 174	5,2	37 052	1,6	86 751 777	5,2
24. 3000 & +	16 348	,7	82 771 101	4,9	16 325	,7	81 529 641	4,9
T O T A A L	2 399 825	100,0	1 680 147 716	100,0	2 389 155	100,0	1 674 633 756	100,0

AANGIFTEN MET NUL INKOMEN : 4 735 (NIET IN DE TABEL BEGREPEN)

Bedrag en onderverdeling in percent van de hoofdbestanddelen
van het totaal belastbaar netto-inkomen (1000F)

TABEL 1

V L A A M S G E W E S T

K L A S S E N	Inkomsten van onroerende goederen				Inkomsten van kapitalen en roerende goederen				Diverse inkomsten			
	Aangiften		Inkomsten		Aangiften		Inkomsten		Aangiften		Inkomsten	
	Aantal	%	Bedrag	%	Aantal	%	Bedrag	%	Aantal	%	Bedrag	%
1.	2 785	,3	154 571	,3	4 005	30,8	223 881	13,0	1 660	5,2	79 320	2,5
2.	2 836	,3	179 019	,4	659	5,1	81 986	4,8	2 063	6,4	200 461	6,3
3.	5 435	,7	312 635	,7	1 026	7,9	169 304	9,8	2 402	7,5	298 665	9,4
4.	10 592	1,3	554 838	1,2	1 487	11,5	203 593	11,8	2 289	7,1	272 559	8,6
5.	14 970	1,8	883 623	1,9	1 637	12,6	245 719	14,3	2 491	7,7	275 094	8,6
6.	20 221	2,5	1 209 560	2,5	1 799	13,9	300 725	17,5	2 895	9,0	267 629	8,4
7.	25 517	3,1	1 436 776	3,0	892	6,9	186 377	10,8	2 106	6,5	218 388	6,9
8.	29 200	3,6	1 612 057	3,4	666	5,1	117 460	6,8	1 541	4,8	169 255	5,3
9.	32 597	4,0	1 687 437	3,5	453	3,5	86 817	5,0	1 172	3,6	131 595	4,1
10.	36 081	4,4	1 779 848	3,7	135	1,0	30 144	1,8	921	2,9	94 565	3,0
11.	37 448	4,6	1 831 806	3,8	61	,5	21 295	1,2	779	2,4	87 531	2,8
12.	37 270	4,6	1 833 125	3,8	28	,2	15 038	,9	688	2,1	61 590	1,9
13.	38 061	4,7	1 817 844	3,8	23	,2	13 420	,8	642	2,0	57 874	1,8
14.	39 523	4,8	1 838 457	3,9	18	,1	8 107	,5	607	1,9	51 451	1,6
15.	40 242	4,9	1 820 143	3,8	9	,1	2 247	,1	604	1,9	47 635	1,5
16.	39 829	4,9	1 812 844	3,8	6	,0	2 089	,1	538	1,7	35 147	1,1
17.	39 665	4,9	1 813 748	3,8	9	,1	1 632	,1	481	1,5	30 118	,9
18.	37 653	4,6	1 700 192	3,6	3	,0	574	,0	493	1,5	35 416	1,1
19.	35 121	4,3	1 651 735	3,5	4	,0	11	,0	475	1,5	27 144	,9
20.	125 442	15,4	6 563 417	13,8	22	,2	2 749	,2	1 979	6,2	108 790	3,4
21.	67 947	8,3	4 312 819	9,0	18	,1	5 048	,3	1 550	4,8	90 242	2,8
22.	58 667	7,2	4 764 557	10,0	14	,1	1 215	,1	1 903	5,9	110 099	3,5
23.	27 275	3,3	3 472 534	7,3	4	,0	506	,0	1 180	3,7	94 440	3,0
24.	12 199	1,5	2 682 273	5,6	6	,0	684	,0	697	2,2	336 270	10,6
	816 576	100,0	47 725 858	100,0	12 984	100,0	1 720 621	100,0	32 156	100,0	3 181 278	100,0

TABEL 1: Bedrag en onderverdeling in percent van de hoofbestanddelen van het totaal belastbaar netto-inkomen (1000F)

W A A L S G E W E S T

KLASSEN VAN TOTAAL BELASTBAAR NETTO-INKOMEN	Totaal belastbaar netto-inkomen				Bedrijfsinkomsten			
	Aangiften		Inkomsten		Aangiften		Inkomsten	
	Aantal	%	Bedrag	%	Aantal	%	Bedrag	%
1. < 100	62 595	4,8	2 641 080	,3	61 401	4,7	2 539 404	,3
2. 100 -< 150	27 575	2,1	3 481 239	,4	26 617	2,1	3 291 119	,4
3. 150 -< 200	30 656	2,4	5 393 420	,6	29 557	2,3	5 103 101	,6
4. 200 -< 250	39 370	3,0	8 891 827	1,0	38 710	3,0	8 527 483	1,0
5. 250 -< 300	49 044	3,8	13 565 357	1,6	48 664	3,8	13 105 165	1,5
6. 300 -< 350	69 961	5,4	22 852 175	2,6	69 711	5,4	22 348 028	2,6
7. 350 -< 400	98 324	7,6	36 884 212	4,3	98 142	7,6	36 416 701	4,2
8. 400 -< 450	100 241	7,7	42 593 874	4,9	100 105	7,7	42 225 855	4,9
9. 450 -< 500	94 955	7,3	45 054 819	5,2	94 859	7,3	44 776 843	5,2
10. 500 -< 550	84 869	6,5	44 500 559	5,1	84 811	6,6	44 307 799	5,1
11. 550 -< 600	75 191	5,8	43 190 004	5,0	75 134	5,8	43 032 244	5,0
12. 600 -< 650	65 205	5,0	40 718 858	4,7	65 161	5,0	40 588 548	4,7
13. 650 -< 700	57 038	4,4	38 471 759	4,4	56 999	4,4	38 362 060	4,4
14. 700 -< 750	51 006	3,9	36 962 213	4,3	50 973	3,9	36 898 141	4,3
15. 750 -< 800	45 448	3,5	35 198 210	4,1	45 424	3,5	35 145 627	4,1
16. 800 -< 850	40 603	3,1	33 474 990	3,9	40 584	3,1	33 458 441	3,9
17. 850 -< 900	36 028	2,8	31 503 060	3,6	35 999	2,8	31 478 403	3,7
18. 900 -< 950	31 458	2,4	29 084 889	3,4	31 443	2,4	29 097 032	3,4
19. 950 -< 1000	27 924	2,2	27 211 128	3,1	27 913	2,2	27 224 433	3,2
20. 1000 -< 1250	94 449	7,3	104 908 682	12,1	94 403	7,3	105 029 548	12,2
21. 1250 -< 1500	49 341	3,8	67 245 421	7,8	49 311	3,8	67 306 460	7,8
22. 1500 -< 2000	41 663	3,2	70 831 542	8,2	41 642	3,2	70 782 369	8,2
23. 2000 -< 3000	18 299	1,4	43 174 156	5,0	18 282	1,4	42 998 161	5,0
24. 3000 & +	7 541	,6	38 575 795	4,5	7 523	,6	38 224 632	4,4
T O T A A L	1 298 784	100,0	866 409 269	100,0	1 293 368	100,0	862 267 597	100,0

AANGIFTEN MET NUL INKOMEN : 2 467 (NIET IN DE TABEL BEGREPEN)

Bedrag en onderverdeling in percent van de hoofdbestanddelen
van het totaal belastbaar netto-inkomen (1000F)

TABEL 1

W A A L S G E W E S T

K L A S S E N	Inkomsten van onroerende goederen				Inkomsten van kapitalen en roerende goederen				Diverse inkomsten			
	Aangiften		Inkomsten		Aangiften		Inkomsten		Aangiften		Inkomsten	
	Aantal	%	Bedrag	%	Aantal	%	Bedrag	%	Aantal	%	Bedrag	%
1.	1 834	,4	86 153	,4	921	9,0	56 904	6,0	1 525	7,8	72 212	4,0
2.	2 089	,4	97 068	,4	324	3,2	42 645	4,5	1 643	8,4	155 536	8,5
3.	4 016	,9	172 920	,8	596	5,8	100 568	10,5	1 687	8,6	204 891	11,2
4.	7 969	1,7	350 723	1,5	876	8,5	117 117	12,2	1 478	7,5	167 159	9,2
5.	10 642	2,3	513 244	2,2	966	9,4	143 560	15,0	1 669	8,5	159 684	8,8
6.	15 142	3,2	677 902	3,0	1 180	11,5	165 963	17,4	1 902	9,7	160 034	8,8
7.	19 373	4,1	807 435	3,5	1 102	10,7	106 968	11,2	1 390	7,1	134 231	7,4
8.	21 388	4,6	873 466	3,8	1 830	17,8	82 103	8,6	944	4,8	95 594	5,2
9.	23 400	5,0	914 621	4,0	1 560	15,2	71 016	7,4	670	3,4	68 141	3,7
10.	24 212	5,2	933 239	4,1	611	5,9	34 985	3,7	557	2,8	52 494	2,9
11.	24 187	5,2	936 984	4,1	213	2,1	12 456	1,3	498	2,5	44 807	2,5
12.	23 890	5,1	936 140	4,1	34	,3	9 159	1,0	461	2,4	37 246	2,0
13.	22 989	4,9	918 886	4,0	9	,1	4 803	,5	400	2,0	38 034	2,1
14.	22 736	4,9	906 045	3,9	7	,1	1 433	,1	366	1,9	30 420	1,7
15.	21 771	4,7	877 443	3,8	11	,1	2 739	,3	340	1,7	28 478	1,6
16.	20 631	4,4	837 184	3,6	4	,0	1 268	,1	288	1,5	22 166	1,2
17.	19 682	4,2	826 675	3,6	1	,0			306	1,6	21 115	1,2
18.	17 968	3,8	734 337	3,2	3	,0	1 259	,1	260	1,3	19 746	1,1
19.	16 720	3,6	723 618	3,1	3	,0	1	,0	230	1,2	17 248	,9
20.	60 768	13,0	2 881 530	12,5	6	,1	602	,1	942	4,8	63 281	3,5
21.	34 553	7,4	1 953 969	8,5	8	,1	53	,0	586	3,0	34 801	1,9
22.	30 779	6,6	2 221 136	9,7	13	,1	620	,1	728	3,7	56 464	3,1
23.	14 222	3,0	1 605 765	7,0	3	,0	12	,0	491	2,5	52 873	2,9
24.	5 934	1,3	1 189 393	5,2	1	,0	1	,0	249	1,3	86 839	4,8
	466 895	100,0	22 975 876	100,0	10 282	100,0	956 235	100,0	19 610	100,0	1 823 494	100,0

TABEL 1: Bedrag en onderverdeling in percent van de hoofdbestanddelen van het totaal belastbaar netto-inkomen (1000F)

D U I T S T A A L G E B I E D

KLASSEN VAN TOTAAL BELASTBAAR NETTO-INKOMEN	Totaal belastbaar netto-inkomen				Bedrijfsinkomsten			
	Aangiften		Inkomsten		Aangiften		Inkomsten	
	Aantal	%	Bedrag	%	Aantal	%	Bedrag	%
1. < 100	1 202	4,5	57 629	,3	1 188	4,4	56 627	,3
2. 100 -< 150	534	2,0	67 200	,4	528	2,0	65 803	,4
3. 150 -< 200	655	2,4	114 881	,7	641	2,4	109 912	,6
4. 200 -< 250	793	2,9	179 139	1,0	785	2,9	174 199	1,0
5. 250 -< 300	971	3,6	267 557	1,5	967	3,6	260 496	1,5
6. 300 -< 350	1 415	5,2	461 602	2,7	1 409	5,2	450 586	2,6
7. 350 -< 400	1 994	7,4	748 466	4,3	1 991	7,4	738 454	4,3
8. 400 -< 450	2 122	7,9	901 945	5,2	2 120	7,9	888 978	5,2
9. 450 -< 500	2 094	7,8	994 249	5,7	2 093	7,8	988 539	5,7
10. 500 -< 550	1 991	7,4	1 043 600	6,0	1 989	7,4	1 040 055	6,0
11. 550 -< 600	1 717	6,4	985 668	5,7	1 717	6,4	982 695	5,7
12. 600 -< 650	1 514	5,6	946 359	5,5	1 514	5,6	946 079	5,5
13. 650 -< 700	1 334	4,9	898 820	5,2	1 332	4,9	893 938	5,2
14. 700 -< 750	1 245	4,6	901 443	5,2	1 244	4,6	900 651	5,2
15. 750 -< 800	991	3,7	767 854	4,4	991	3,7	768 834	4,5
16. 800 -< 850	882	3,3	727 166	4,2	882	3,3	729 380	4,2
17. 850 -< 900	755	2,8	660 826	3,8	754	2,8	658 824	3,8
18. 900 -< 950	669	2,5	618 768	3,6	669	2,5	621 322	3,6
19. 950 -< 1000	549	2,0	534 861	3,1	549	2,0	533 162	3,1
20. 1000 -< 1250	1 804	6,7	1 997 771	11,5	1 804	6,7	1 995 923	11,6
21. 1250 -< 1500	800	3,0	1 086 417	6,3	800	3,0	1 079 802	6,3
22. 1500 -< 2000	557	2,1	944 282	5,5	557	2,1	934 077	5,4
23. 2000 -< 3000	277	1,0	655 522	3,8	277	1,0	646 274	3,8
24. 3000 & +	131	,5	761 903	4,4	131	,5	743 839	4,3
T O T A A L	26 996	100,0	17 323 928	100,0	26 932	100,0	17 208 449	100,0

AANGIFTEN MET NUL INKOMEN : 31 (NIET IN DE TABEL BEGREPEN)

Bedrag en onderverdeling in percent van de hoofdbestanddelen van het totaal belastbaar netto-inkomen (1000F)

TABEL 1

D U I T S T A A L G E B I E D

K L A S S E N	Inkomsten van onroerende goederen				Inkomsten van kapitalen en roerende goederen				Diverse inkomsten			
	Aangiften		Inkomsten		Aangiften		Inkomsten		Aangiften		Inkomsten	
	Aantal	%	Bedrag	%	Aantal	%	Bedrag	%	Aantal	%	Bedrag	%
1.	29	,4	2 683	,6	5	9,1	543	4,7	7	3,4	301	1,3
2.	28	,4	1 248	,3	1	1,8	273	2,3	7	3,4	687	3,1
3.	61	,8	3 142	,7	5	9,1	956	8,2	24	11,7	3 073	13,7
4.	107	1,4	4 284	,9	6	10,9	1 210	10,4	23	11,2	2 721	12,2
5.	162	2,1	8 590	1,8	10	18,2	1 290	11,1	20	9,8	1 856	8,3
6.	240	3,1	13 598	2,9	8	14,5	2 465	21,1	33	16,1	3 354	15,0
7.	326	4,2	16 499	3,5	6	10,9	1 335	11,4	24	11,7	2 279	10,2
8.	391	5,0	23 082	4,9	5	9,1	931	8,0	8	3,9	1 517	6,8
9.	415	5,3	21 345	4,5	4	7,3	1 194	10,2	4	2,0	696	3,1
10.	495	6,3	21 665	4,6	1	1,8	739	6,3	8	3,9	1 356	6,1
11.	484	6,2	19 744	4,2	2	3,6	681	5,8	7	3,4	652	2,9
12.	482	6,1	19 871	4,2	1	1,8	48	,4	3	1,5	46	,2
13.	453	5,8	22 260	4,7					5	2,4	859	3,8
14.	442	5,6	22 299	4,7	1	1,8	5	,0	1	,5	109	,5
15.	404	5,1	18 919	4,0					2	1,0	183	,8
16.	350	4,5	14 623	3,1					4	2,0	511	2,3
17.	344	4,4	19 640	4,2					1	,5	4	,0
18.	302	3,8	13 365	2,8					1	,5	3	,0
19.	277	3,5	15 714	3,3					1	,5	143	,6
20.	936	11,9	56 151	11,9					6	2,9	676	3,0
21.	477	6,1	37 077	7,9					5	2,4	172	,8
22.	351	4,5	35 980	7,6					7	3,4	670	3,0
23.	191	2,4	29 254	6,2					1	,5	127	,6
24.	105	1,3	29 631	6,3					3	1,5	370	1,7
	7 852	100,0	470 664	100,0	55	100,0	11 670	100,0	205	100,0	22 365	100,0

TABEL 1 : Bedrag en onderverdeling in percent van de hoofdbestanddelen van het totaal belastbaar netto-inkomen (1000F)

P R O V I N C I E A N T W É R P E N

KLASSEN VAN TOTAAL BELASTBAAR NETTO-INKOMEN	Totaal belastbaar netto-inkomen				Bedrijfsinkomsten			
	Aangiften		Inkomsten		Aangiften		Inkomsten	
	Aantal	%	Bedrag	%	Aantal	%	Bedrag	%
1. < 100	31 851	4,6	1 363 038	,3	31 120	4,6	1 316 492	,3
2. 100 -< 150	12 561	1,8	1 579 697	,3	12 125	1,8	1 497 919	,3
3. 150 -< 200	14 835	2,2	2 604 787	,5	14 241	2,1	2 454 385	,5
4. 200 -< 250	17 921	2,6	4 042 765	,8	17 548	2,6	3 866 136	,8
5. 250 -< 300	22 630	3,3	6 254 722	1,3	22 352	3,3	6 023 146	1,2
6. 300 -< 350	32 299	4,7	10 544 511	2,2	32 109	4,7	10 259 634	2,1
7. 350 -< 400	46 551	6,8	17 461 826	3,6	46 388	6,8	17 207 437	3,6
8. 400 -< 450	48 690	7,1	20 706 428	4,3	48 573	7,1	20 488 199	4,3
9. 450 -< 500	46 794	6,8	22 204 729	4,6	46 723	6,8	22 052 325	4,6
10. 500 -< 550	43 775	6,4	22 960 819	4,7	43 731	6,4	22 859 167	4,7
11. 550 -< 600	39 331	5,7	22 591 540	4,7	39 277	5,8	22 490 874	4,7
12. 600 -< 650	34 773	5,1	21 712 398	4,5	34 731	5,1	21 644 631	4,5
13. 650 -< 700	30 234	4,4	20 392 520	4,2	30 205	4,4	20 355 265	4,2
14. 700 -< 750	28 164	4,1	20 413 726	4,2	28 145	4,1	20 410 928	4,2
15. 750 -< 800	25 799	3,8	19 977 778	4,1	25 777	3,8	19 999 309	4,1
16. 800 -< 850	22 913	3,3	18 890 028	3,9	22 893	3,4	18 913 596	3,9
17. 850 -< 900	20 867	3,0	18 251 779	3,8	20 856	3,1	18 288 916	3,8
18. 900 -< 950	19 041	2,8	17 604 356	3,6	19 028	2,8	17 659 728	3,7
19. 950 -< 1000	17 090	2,5	16 657 115	3,4	17 081	2,5	16 707 809	3,5
20. 1000 -< 1250	59 841	8,7	66 463 387	13,7	59 798	8,8	66 699 706	13,8
21. 1250 -< 1500	29 906	4,4	40 686 300	8,4	29 888	4,4	40 764 186	8,5
22. 1500 -< 2000	24 089	3,5	40 929 700	8,5	24 065	3,5	40 887 408	8,5
23. 2000 -< 3000	10 788	1,6	25 440 695	5,3	10 772	1,6	25 187 222	5,2
24. 3000 & +	4 728	,7	24 623 143	5,1	4 719	,7	23 989 243	5,0
T O T A A L	685 471	100,0	484 357 787	100,0	682 145	100,0	482 023 661	100,0

AANGIFTEN MET NUL INKOMEN : 1 028 (NIET IN DE TABEL BEGREPEN)

Bedrag en onderverdeling in percent van de hoofdbestanddelen
van het totaal belastbaar netto-inkomen (1000F)

TABEL 1

PROVINCIE ANTWERPEN

K L A S S E N	Inkomsten van onroerende goederen				Inkomsten van kapitalen en roerende goederen				Diverse inkomsten			
	Aangiften		Inkomsten		Aangiften		Inkomsten		Aangiften		Inkomsten	
	Aantal	%	Bedrag	%	Aantal	%	Bedrag	%	Aantal	%	Bedrag	%
1.	634	,3	42 875	,3	837	25,0	46 715	8,5	567	5,2	26 929	2,1
2.	684	,3	47 163	,3	177	5,3	25 062	4,5	668	6,2	64 140	5,1
3.	1 218	,6	82 365	,6	302	9,0	58 488	10,6	827	7,6	108 438	8,6
4.	2 270	1,0	134 749	1,0	409	12,2	68 711	12,4	823	7,6	98 338	7,8
5.	3 533	1,6	236 703	1,7	462	13,8	81 093	14,7	875	8,1	95 968	7,6
6.	5 243	2,4	334 097	2,4	539	16,1	99 188	18,0	1 109	10,3	106 052	8,4
7.	6 886	3,1	412 001	3,0	234	7,0	65 186	11,8	801	7,4	87 471	6,9
8.	7 890	3,6	465 448	3,3	178	5,3	43 335	7,8	574	5,3	69 851	5,5
9.	8 763	4,0	485 608	3,5	112	3,3	28 151	5,1	422	3,9	50 851	4,0
10.	9 508	4,3	523 624	3,8	35	1,0	10 762	1,9	321	3,0	35 458	2,8
11.	10 277	4,6	564 262	4,0	15	,4	6 738	1,2	238	2,2	32 160	2,6
12.	10 338	4,7	555 165	4,0	8	,2	5 386	1,0	236	2,2	24 677	2,0
13.	10 422	4,7	544 286	3,9	10	,3	8 540	1,5	222	2,1	19 779	1,6
14.	11 148	5,0	561 157	4,0	7	,2	3 836	,7	228	2,1	19 860	1,6
15.	11 035	5,0	542 372	3,9	1	,0			211	2,0	20 614	1,6
16.	10 497	4,7	540 331	3,9	1	,0	25	,0	172	1,6	12 508	1,0
17.	10 403	4,7	525 557	3,8	4	,1	319	,1	148	1,4	9 005	,7
18.	9 798	4,4	483 479	3,5					165	1,5	15 949	1,3
19.	9 209	4,2	472 704	3,4	1	,0	6	,0	125	1,2	7 381	,6
20.	34 796	15,7	1 902 810	13,6	7	,2	608	,1	591	5,5	33 817	2,7
21.	19 079	8,6	1 247 987	8,9	4	,1	18	,0	465	4,3	28 315	2,2
22.	16 345	7,4	1 367 096	9,8	5	,1	44	,0	497	4,6	32 795	2,6
23.	7 658	3,5	1 003 310	7,2					334	3,1	30 342	2,4
24.	3 452	1,6	884 837	6,3					198	1,8	228 666	18,2
	221 086	100,0	13 959 986	100,0	3 348	100,0	552 211	100,0	10 817	100,0	1 259 364	100,0

TABEL 1 : Bedrag en onderverdeling in percent van de hoofdbestanddelen van het totaal belastbaar netto-inkomen (1000F)

PROVINCIE BRABANT

KLASSEN VAN TOTAAL BELASTBAAR NETTO-INKOMEN	Totaal belastbaar netto-inkomen				Bedrijfsinkomsten			
	Aangiften		Inkomsten		Aangiften		Inkomsten	
	Aantal	%	Bedrag	%	Aantal	%	Bedrag	%
1. < 100	47 666	5,1	2 046 884	,3	46 277	5,0	1 939 067	,3
2. 100 -< 150	19 425	2,1	2 444 324	,3	18 221	2,0	2 210 260	,3
3. 150 -< 200	22 828	2,4	4 009 268	,6	21 277	2,3	3 618 988	,5
4. 200 -< 250	27 726	3,0	6 261 022	,9	26 736	2,9	5 810 627	,8
5. 250 -< 300	33 915	3,6	9 365 170	1,3	33 292	3,6	8 860 260	1,3
6. 300 -< 350	45 863	4,9	14 971 563	2,1	45 417	4,9	14 370 351	2,1
7. 350 -< 400	64 414	6,9	24 164 518	3,4	64 103	6,9	23 592 353	3,4
8. 400 -< 450	63 745	6,8	27 092 377	3,9	63 552	6,9	26 583 027	3,8
9. 450 -< 500	59 814	6,4	28 390 096	4,0	59 648	6,4	27 955 013	4,0
10. 500 -< 550	54 965	5,9	28 822 893	4,1	54 835	5,9	28 440 874	4,1
11. 550 -< 600	49 359	5,3	28 353 603	4,0	49 245	5,3	28 003 754	4,0
12. 600 -< 650	43 285	4,6	27 025 541	3,9	43 199	4,7	26 690 772	3,9
13. 650 -< 700	37 929	4,1	25 583 309	3,6	37 866	4,1	25 340 276	3,7
14. 700 -< 750	33 420	3,6	24 217 510	3,5	33 358	3,6	23 994 512	3,5
15. 750 -< 800	30 416	3,3	23 557 805	3,4	30 369	3,3	23 384 158	3,4
16. 800 -< 850	27 460	2,9	22 648 424	3,2	27 410	3,0	22 486 765	3,2
17. 850 -< 900	25 406	2,7	22 223 657	3,2	25 372	2,7	22 110 786	3,2
18. 900 -< 950	23 278	2,5	21 522 700	3,1	23 250	2,5	21 437 025	3,1
19. 950 -< 1000	21 262	2,3	20 722 008	3,0	21 241	2,3	20 643 003	3,0
20. 1000 -< 1250	78 386	8,4	87 323 179	12,5	78 278	8,4	87 079 266	12,6
21. 1250 -< 1500	46 266	4,9	63 103 433	9,0	46 210	5,0	62 930 243	9,1
22. 1500 -< 2000	44 483	4,8	75 927 064	10,8	44 423	4,8	75 687 231	10,9
23. 2000 -< 3000	23 604	2,5	55 923 142	8,0	23 555	2,5	55 468 702	8,0
24. 3000 & +	10 449	1,1	55 636 722	7,9	10 416	1,1	54 396 228	7,8
T O T A A L	935 364	100,0	701 336 212	100,0	927 550	100,0	693 033 541	100,0

AANGIFTEN MET NUL INKOMEN : 1 867 (NIET IN DE TABEL BEGREPEN)

Bedrag en onderverdeling in percent van de hoofdbestanddelen van het totaal belastbaar netto-inkomen (1000F)

TABEL 1

PROVINCIE BRABANT

K L A S S E N	Inkomsten van onroerende goederen				Inkomsten van kapitalen en roerende goederen				Diverse inkomsten			
	Aangiften		Inkomsten		Aangiften		Inkomsten		Aangiften		Inkomsten	
	Aantal	%	Bedrag	%	Aantal	%	Bedrag	%	Aantal	%	Bedrag	%
1.	1 486	,5	100 098	,4	1 298	20,9	80 499	7,4	1 494	5,9	71 819	2,6
2.	1 521	,5	114 479	,4	385	6,2	54 266	5,0	1 913	7,5	185 593	6,7
3.	2 673	,9	197 516	,8	702	11,3	141 436	13,0	2 169	8,5	281 493	10,1
4.	4 579	1,5	310 330	1,2	820	13,2	135 258	12,5	1 972	7,7	258 548	9,3
5.	6 464	2,1	445 310	1,7	843	13,6	149 154	13,8	1 942	7,6	235 763	8,5
6.	8 688	2,8	619 586	2,4	1 046	16,9	186 530	17,2	2 098	8,2	220 863	8,0
7.	10 631	3,5	732 255	2,9	412	6,6	113 770	10,5	1 635	6,4	184 224	6,6
8.	11 587	3,8	826 052	3,2	300	4,8	78 969	7,3	1 175	4,6	135 158	4,9
9.	12 098	3,9	832 840	3,2	193	3,1	53 969	5,0	896	3,5	114 156	4,1
10.	12 484	4,1	870 218	3,4	81	1,3	33 842	3,1	800	3,1	95 825	3,5
11.	12 575	4,1	892 633	3,5	36	,6	19 534	1,8	728	2,9	83 392	3,0
12.	12 518	4,1	904 522	3,5	15	,2	12 235	1,1	608	2,4	66 525	2,4
13.	12 160	3,9	841 361	3,3	5	,1	3 070	,3	515	2,0	56 176	2,0
14.	11 746	3,8	817 145	3,2	4	,1	4 022	,4	474	1,9	53 435	1,9
15.	11 824	3,8	803 906	3,1	6	,1	3 080	,3	462	1,8	45 444	1,6
16.	11 616	3,8	803 925	3,1	3	,0	2 710	,3	393	1,5	34 860	1,3
17.	11 592	3,8	794 038	3,1	3	,0	970	,1	353	1,4	30 530	1,1
18.	11 294	3,7	754 483	2,9	1	,0	102	,0	351	1,4	25 934	,9
19.	10 759	3,5	731 559	2,9	3	,0	19	,0	347	1,4	31 082	1,1
20.	43 944	14,3	3 167 034	12,4	20	,3	4 120	,4	1 357	5,3	102 742	3,7
21.	29 285	9,5	2 398 376	9,4	9	,1	3 996	,4	1 008	4,0	67 609	2,4
22.	30 700	10,0	2 995 225	11,7	10	,2	1 201	,1	1 336	5,2	95 916	3,5
23.	17 673	5,7	2 478 098	9,7	7	,1	515	,0	949	3,7	93 451	3,4
24.	8 110	2,6	2 208 734	8,6	4	,1	647	,1	521	2,0	205 620	7,4
	308 007	100,0	25 639 723	100,0	6 206	100,0	1 083 914	100,0	25 496	100,0	2 776 158	100,0

TABEL 1 : Bedrag en onderverdeling in percent van de hoofdbestanddelen van het totaal belastbaar netto-inkomen (1000F)

PROVINCIE HENEGOUWEN

KLASSEN VAN TOTAAL BELASTBAAR NETTO-INKOMEN	Totaal belastbaar netto-inkomen				Bedrijfsinkomsten			
	Aangiften		Inkomsten		Aangiften		Inkomsten	
	Aantal	%	Bedrag	%	Aantal	%	Bedrag	%
1. < 100	22 189	4,4	956 122	,3	21 794	4,4	925 109	,3
2. 100 -< 150	10 642	2,1	1 343 502	,4	10 351	2,1	1 292 891	,4
3. 150 -< 200	11 542	2,3	2 029 764	,6	11 219	2,2	1 946 343	,6
4. 200 -< 250	14 836	3,0	3 348 180	1,0	14 646	2,9	3 235 942	1,0
5. 250 -< 300	19 025	3,8	5 266 864	1,6	18 915	3,8	5 121 555	1,6
6. 300 -< 350	28 127	5,6	9 194 775	2,9	28 064	5,6	9 036 048	2,8
7. 350 -< 400	40 506	8,1	15 194 475	4,7	40 456	8,1	15 049 400	4,7
8. 400 -< 450	41 699	8,3	17 718 820	5,5	41 659	8,3	17 598 975	5,5
9. 450 -< 500	38 430	7,7	18 232 029	5,7	38 400	7,7	18 135 544	5,6
10. 500 -< 550	34 269	6,8	17 970 631	5,6	34 257	6,8	17 923 059	5,6
11. 550 -< 600	30 449	6,1	17 488 237	5,4	30 434	6,1	17 448 899	5,4
12. 600 -< 650	25 881	5,2	16 161 632	5,0	25 870	5,2	16 131 732	5,0
13. 650 -< 700	22 598	4,5	15 237 692	4,7	22 590	4,5	15 201 405	4,7
14. 700 -< 750	19 629	3,9	14 224 485	4,4	19 623	3,9	14 214 161	4,4
15. 750 -< 800	17 602	3,5	13 632 256	4,2	17 597	3,5	13 624 646	4,2
16. 800 -< 850	15 510	3,1	12 786 093	4,0	15 507	3,1	12 787 995	4,0
17. 850 -< 900	13 493	2,7	11 796 222	3,7	13 486	2,7	11 798 897	3,7
18. 900 -< 950	11 869	2,4	10 972 689	3,4	11 862	2,4	10 982 374	3,4
19. 950 -< 1000	10 540	2,1	10 271 113	3,2	10 537	2,1	10 281 807	3,2
20. 1000 -< 1250	34 657	6,9	38 466 217	11,9	34 642	6,9	38 512 520	12,0
21. 1250 -< 1500	17 191	3,4	23 421 595	7,3	17 184	3,4	23 469 998	7,3
22. 1500 -< 2000	13 725	2,7	23 300 741	7,2	13 722	2,7	23 298 704	7,3
23. 2000 -< 3000	5 513	1,1	13 012 264	4,0	5 511	1,1	12 960 953	4,0
24. 3000 & +	2 074	,4	10 230 814	3,2	2 071	,4	10 148 724	3,2
T O T A A L	501 996	100,0	322 257 212	100,0	500 397	100,0	321 127 681	100,0

AANGIFTEN MET NUL INKOMEN : 958 (NIET IN DE TABEL BEGREPEN)

Bedrag en onderverdeling in percent van de hoofdbestanddelen van het totaal belastbaar netto-inkomen (1000F)

TABEL 1

PROVINCIE HENEGOUWEN

K L A S S E N	Inkomsten van onroerende goederen				Inkomsten van kapitalen en roerende goederen				Diverse inkomsten			
	Aangiften		Inkomsten		Aangiften		Inkomsten		Aangiften		Inkomsten	
	Aantal	%	Bedrag	%	Aantal	%	Bedrag	%	Aantal	%	Bedrag	%
1.	689	,4	29 316	,4	249	6,9	14 001	5,4	469	8,1	22 357	4,6
2.	749	,4	33 024	,5	77	2,1	9 531	3,7	456	7,9	43 439	9,0
3.	1 462	,8	55 663	,8	167	4,6	24 642	9,5	493	8,5	59 687	12,3
4.	2 950	1,7	131 836	1,8	227	6,3	28 510	11,0	420	7,3	47 358	9,8
5.	4 086	2,3	180 945	2,5	275	7,6	40 346	15,5	475	8,2	42 748	8,8
6.	5 965	3,4	241 500	3,3	380	10,5	46 117	17,8	605	10,5	45 967	9,5
7.	7 736	4,4	288 781	4,0	488	13,5	30 668	11,8	443	7,7	39 828	8,2
8.	8 544	4,9	305 453	4,2	817	22,7	25 856	10,0	297	5,1	27 862	5,7
9.	9 304	5,3	328 229	4,5	580	16,1	22 580	8,7	215	3,7	16 673	3,4
10.	9 565	5,5	313 994	4,3	239	6,6	7 083	2,7	183	3,2	12 918	2,7
11.	9 447	5,4	315 054	4,3	72	2,0	4 420	1,7	140	2,4	10 572	2,2
12.	9 328	5,3	310 935	4,3	14	,4	1 842	,7	139	2,4	9 265	1,9
13.	9 001	5,1	314 638	4,3	5	,1	2 864	1,1	139	2,4	10 377	2,1
14.	8 732	5,0	301 218	4,2	3	,1	358	,1	114	2,0	6 609	1,4
15.	8 440	4,8	286 148	3,9	3	,1	98	,0	101	1,8	5 993	1,2
16.	7 895	4,5	271 104	3,7	2	,1	85	,0	59	1,0	3 494	,7
17.	7 364	4,2	250 345	3,4					89	1,5	4 476	,9
18.	6 827	3,9	235 598	3,2					86	1,5	6 504	1,3
19.	6 321	3,6	228 739	3,2	1	,0			73	1,3	4 101	,8
20.	22 572	12,9	915 462	12,6	2	,1	545	,2	249	4,3	15 690	3,2
21.	12 041	6,9	566 753	7,8	1	,0	2	,0	147	2,5	7 926	1,6
22.	10 076	5,8	637 389	8,8	2	,1	20	,0	192	3,3	13 365	2,8
23.	4 211	2,4	438 809	6,0	1	,0	7	,0	121	2,1	9 578	2,0
24.	1 603	,9	276 935	3,8					62	1,1	18 335	3,8
	174 908	100,0	7 257 868	100,0	3 605	100,0	259 575	100,0	5 767	100,0	485 122	100,0

TABEL 1 : Bedrag en onderverdeling in percent van de hoofdbestanddelen van het totaal belastbaar netto-inkomen (1000F)

PROVINCIE LUIK

KLASSEN VAN TOTAAL BELASTBAAR NETTO-INKOMEN	Totaal belastbaar netto-inkomen				Bedrijfsinkomsten			
	Aangiften		Inkomsten		Aangiften		Inkomsten	
	Aantal	%	Bedrag	%	Aantal	%	Bedrag	%
1. < 100	19 101	4,6	803 715	,3	18 767	4,6	774 740	,3
2. 100 -< 150	8 533	2,1	1 078 607	,4	8 240	2,0	1 015 305	,4
3. 150 -< 200	9 561	2,3	1 683 086	,6	9 217	2,3	1 579 266	,6
4. 200 -< 250	12 771	3,1	2 886 173	1,1	12 560	3,1	2 764 189	1,0
5. 250 -< 300	15 416	3,8	4 260 965	1,6	15 306	3,7	4 113 776	1,5
6. 300 -< 350	21 693	5,3	7 088 611	2,6	21 614	5,3	6 920 294	2,5
7. 350 -< 400	30 535	7,4	11 452 440	4,2	30 474	7,4	11 291 341	4,1
8. 400 -< 450	30 824	7,5	13 101 462	4,8	30 785	7,5	12 986 380	4,8
9. 450 -< 500	30 249	7,4	14 351 002	5,2	30 226	7,4	14 265 144	5,2
10. 500 -< 550	26 408	6,4	13 845 910	5,1	26 394	6,4	13 790 899	5,1
11. 550 -< 600	23 738	5,8	13 638 655	5,0	23 721	5,8	13 594 689	5,0
12. 600 -< 650	20 918	5,1	13 065 024	4,8	20 911	5,1	13 029 636	4,8
13. 650 -< 700	18 501	4,5	12 481 375	4,6	18 491	4,5	12 448 756	4,6
14. 700 -< 750	17 147	4,2	12 427 344	4,5	17 137	4,2	12 408 398	4,6
15. 750 -< 800	14 974	3,6	11 597 405	4,2	14 971	3,7	11 588 704	4,3
16. 800 -< 850	13 495	3,3	11 125 844	4,1	13 489	3,3	11 126 215	4,1
17. 850 -< 900	11 929	2,9	10 430 881	3,8	11 922	2,9	10 422 952	3,8
18. 900 -< 950	10 226	2,5	9 455 346	3,5	10 224	2,5	9 458 974	3,5
19. 950 -< 1000	9 088	2,2	8 856 093	3,2	9 085	2,2	8 871 755	3,3
20. 1000 -< 1250	30 414	7,4	33 764 522	12,3	30 405	7,4	33 811 756	12,4
21. 1250 -< 1500	15 523	3,8	21 139 804	7,7	15 515	3,8	21 138 894	7,8
22. 1500 -< 2000	12 386	3,0	21 039 122	7,7	12 380	3,0	20 987 533	7,7
23. 2000 -< 3000	5 248	1,3	12 346 864	4,5	5 243	1,3	12 247 385	4,5
24. 3000 & +	2 242	,5	11 799 727	4,3	2 239	,5	11 708 166	4,3
T O T A A L	410 920	100,0	273 719 977	100,0	409 316	100,0	272 345 147	100,0

AANGIFTEN MET NUL INKOMEN : 685 (NIET IN DE TABEL BEGREPEN)

Bedrag en onderverdeling in percent van de hoofdbestanddelen
van het totaal belastbaar netto-inkomen (1000F)

TABEL 1

PROVINCIE LUIK

K L A S S E N	Inkomsten van onroerende goederen				Inkomsten van kapitalen en roerende goederen				Diverse inkomsten			
	Aangiften		Inkomsten		Aangiften		Inkomsten		Aangiften		Inkomsten	
	Aantal	%	Bedrag	%	Aantal	%	Bedrag	%	Aantal	%	Bedrag	%
1.	520	,4	24 926	,4	295	6,8	17 586	5,0	466	6,8	20 809	3,3
2.	642	,5	29 821	,4	124	2,8	15 970	4,5	535	7,8	49 526	8,0
3.	1 164	,8	50 970	,7	208	4,8	33 538	9,6	616	9,0	72 327	11,6
4.	2 275	1,6	97 692	1,4	366	8,4	45 940	13,1	584	8,5	59 962	9,6
5.	2 978	2,1	146 718	2,1	389	8,9	52 973	15,1	665	9,7	59 715	9,6
6.	4 333	3,1	206 117	2,9	459	10,5	67 411	19,2	738	10,8	59 256	9,5
7.	5 480	3,9	243 568	3,5	408	9,3	40 941	11,7	523	7,6	51 018	8,2
8.	6 171	4,4	269 919	3,8	801	18,3	28 501	8,1	338	4,9	34 279	5,5
9.	6 863	4,9	277 968	4,0	861	19,7	26 938	7,7	227	3,3	24 788	4,0
10.	6 888	4,9	285 180	4,1	312	7,1	13 448	3,8	197	2,9	21 275	3,4
11.	7 248	5,2	294 775	4,2	122	2,8	3 528	1,0	184	2,7	16 883	2,7
12.	7 278	5,2	296 510	4,2	8	,2	1 258	,4	154	2,3	12 357	2,0
13.	7 041	5,0	298 683	4,2	2	,0	440	,1	129	1,9	14 971	2,4
14.	7 223	5,2	298 134	4,2	1	,0	5	,0	115	1,7	10 367	1,7
15.	6 745	4,8	278 118	4,0	4	,1	1 093	,3	106	1,6	8 607	1,4
16.	6 470	4,6	264 260	3,8	1	,0	5	,0	100	1,5	8 404	1,4
17.	6 186	4,4	266 812	3,8	1	,0			89	1,3	6 822	1,1
18.	5 535	4,0	235 670	3,3	1	,0	1 191	,3	80	1,2	5 035	,8
19.	5 195	3,7	224 429	3,2					64	,9	4 435	,7
20.	18 585	13,3	880 483	12,5	2	,0	2	,0	304	4,4	19 744	3,2
21.	10 470	7,5	598 132	8,5					191	2,8	11 083	1,8
22.	8 917	6,4	660 704	9,4	4	,1	384	,1	211	3,1	16 128	2,6
23.	3 963	2,8	473 047	6,7					152	2,2	16 123	2,6
24.	1 706	1,2	332 537	4,7					69	1,0	18 099	2,9
	139 876	100,0	7 035 173	100,0	4 369	100,0	351 152	100,0	6 837	100,0	622 013	100,0

TABEL 1 : Bedrag en onderverdeling in percent van de hoofdbestanddelen van het totaal belastbaar netto-inkomen (1000F)

PROVINCIE LIMBURG

KLASSEN VAN TOTAAL BELASTBAAR NETTO-INKOMEN	Totaal belastbaar netto-inkomen				Bedrijfsinkomsten			
	Aangiften		Inkomsten		Aangiften		Inkomsten	
	Aantal	%	Bedrag	%	Aantal	%	Bedrag	%
1. < 100	13 984	4,8	601 047	,3	13 787	4,7	595 276	,3
2. 100 -< 150	5 796	2,0	729 748	,4	5 709	2,0	718 700	,4
3. 150 -< 200	6 094	2,1	1 068 060	,5	5 974	2,0	1 043 818	,5
4. 200 -< 250	7 512	2,6	1 694 045	,9	7 438	2,5	1 661 124	,8
5. 250 -< 300	9 279	3,2	2 561 810	1,3	9 229	3,2	2 520 339	1,3
6. 300 -< 350	12 216	4,2	3 986 714	2,0	12 176	4,2	3 938 395	2,0
7. 350 -< 400	17 443	6,0	6 550 302	3,4	17 420	6,0	6 510 831	3,3
8. 400 -< 450	22 698	7,8	9 666 520	4,9	22 680	7,8	9 644 874	4,9
9. 450 -< 500	22 016	7,5	10 443 933	5,3	22 000	7,5	10 444 487	5,3
10. 500 -< 550	19 796	6,8	10 379 538	5,3	19 783	6,8	10 386 809	5,3
11. 550 -< 600	17 661	6,0	10 141 970	5,2	17 652	6,0	10 158 689	5,2
12. 600 -< 650	16 272	5,6	10 163 263	5,2	16 265	5,6	10 191 257	5,2
13. 650 -< 700	15 444	5,3	10 416 123	5,3	15 437	5,3	10 460 740	5,3
14. 700 -< 750	13 432	4,6	9 731 241	5,0	13 428	4,6	9 780 067	5,0
15. 750 -< 800	12 043	4,1	9 330 053	4,8	12 039	4,1	9 376 785	4,8
16. 800 -< 850	10 993	3,8	9 062 412	4,6	10 991	3,8	9 123 311	4,7
17. 850 -< 900	9 673	3,3	8 458 295	4,3	9 673	3,3	8 517 399	4,4
18. 900 -< 950	8 202	2,8	7 581 643	3,9	8 198	2,8	7 633 456	3,9
19. 950 -< 1000	7 351	2,5	7 163 513	3,7	7 349	2,5	7 215 080	3,7
20. 1000 -< 1250	22 646	7,7	25 097 075	12,9	22 639	7,7	25 267 799	12,9
21. 1250 -< 1500	10 101	3,4	13 726 188	7,0	10 098	3,5	13 791 505	7,0
22. 1500 -< 2000	7 962	2,7	13 521 551	6,9	7 960	2,7	13 534 424	6,9
23. 2000 -< 3000	2 996	1,0	7 005 911	3,6	2 996	1,0	6 963 586	3,6
24. 3000 & +	1 216	,4	6 210 345	3,2	1 215	,4	6 167 161	3,2
T O T A A L	292 826	100,0	195 291 300	100,0	292 136	100,0	195 645 912	100,0

AANGIFTEN MET NUL INKOMEN : 336 (NIET IN DE TABEL BEGREPEN)

Bedrag en onderverdeling in percent van de hoofdbestanddelen
van het totaal belastbaar netto-inkomen (1000F)

TABEL 1

PROVINCIE LIMBURG

K L A S S E N	Inkomsten van onroerende goederen				Inkomsten van kapitalen en roerende goederen				Diverse inkomsten			
	Aangiften		Inkomsten		Aangiften		Inkomsten		Aangiften		Inkomsten	
	Aantal	%	Bedrag	%	Aantal	%	Bedrag	%	Aantal	%	Bedrag	%
1.	214	,2	12 884	,3	242	30,4	12 120	12,7	63	3,5	3 364	1,9
2.	250	,2	12 531	,3	35	4,4	4 052	4,2	99	5,5	9 691	5,4
3.	428	,4	21 869	,5	45	5,7	7 435	7,8	158	8,8	20 415	11,4
4.	857	,8	41 806	,9	57	7,2	8 215	8,6	133	7,4	16 508	9,2
5.	1 277	1,2	64 831	1,4	73	9,2	12 952	13,5	171	9,6	17 956	10,0
6.	1 951	1,9	97 996	2,1	76	9,5	11 999	12,5	165	9,2	16 356	9,2
7.	2 755	2,7	124 516	2,7	56	7,0	10 868	11,4	143	8,0	16 003	9,0
8.	3 839	3,7	157 498	3,4	75	9,4	5 332	5,6	89	5,0	11 469	6,4
9.	4 425	4,3	168 284	3,6	71	8,9	9 724	10,2	67	3,7	7 502	4,2
10.	5 202	5,0	190 550	4,1	29	3,6	2 950	3,1	53	3,0	8 044	4,5
11.	5 512	5,3	209 484	4,5	12	1,5	4 007	4,2	33	1,8	4 169	2,3
12.	6 012	5,8	227 035	4,9	7	,9	3 181	3,3	20	1,1	1 807	1,0
13.	6 398	6,2	230 186	5,0	5	,6	469	,5	26	1,5	2 075	1,2
14.	6 596	6,3	235 572	5,1	1	,1	1	,0	31	1,7	1 205	,7
15.	6 389	6,2	236 561	5,1	1	,1	2	,0	30	1,7	1 932	1,1
16.	6 083	5,9	224 187	4,8	3	,4	482	,5	34	1,9	2 250	1,3
17.	5 654	5,4	207 997	4,5	2	,3	233	,2	26	1,5	671	,4
18.	5 012	4,8	196 559	4,2	1	,1	265	,3	28	1,6	1 614	,9
19.	4 571	4,4	180 144	3,9	1	,1	2	,0	25	1,4	814	,5
20.	14 749	14,2	650 073	14,0	1	,1	710	,7	109	6,1	5 967	3,3
21.	6 999	6,7	366 772	7,9	2	,3	661	,7	92	5,1	7 592	4,2
22.	5 682	5,5	388 144	8,4	1	,1	4	,0	99	5,5	6 010	3,4
23.	2 166	2,1	228 433	4,9					55	3,1	3 171	1,8
24.	859	,8	166 409	3,6					40	2,2	12 114	6,8
	103 880	100,0	4 640 321	100,0	796	100,0	95 664	100,0	1 789	100,0	178 699	100,0

TABEL 1 : Bedrag en onderverdeling in percent van de hoofdbestanddelen van het totaal belastbaar netto-inkomen (1000F)

P R O V I N C I E L U X E M B U R G

KLASSEN VAN TOTAAL BELASTBAAR NETTO-INKOMEN	Totaal belastbaar netto-inkomen				Bedrijfsinkomsten			
	Aangiften		Inkomsten		Aangiften		Inkomsten	
	Aantal	%	Bedrag	%	Aantal	%	Bedrag	%
1. < 100	5 132	5,8	210 068	,4	5 066	5,8	204 971	,4
2. 100 -< 150	1 863	2,1	236 094	,4	1 818	2,1	226 953	,4
3. 150 -< 200	2 291	2,6	404 109	,7	2 233	2,5	387 308	,7
4. 200 -< 250	3 131	3,5	707 581	1,3	3 101	3,5	680 455	1,2
5. 250 -< 300	3 861	4,4	1 068 649	2,0	3 826	4,3	1 024 669	1,9
6. 300 -< 350	5 199	5,9	1 693 825	3,1	5 185	5,9	1 658 203	3,0
7. 350 -< 400	6 632	7,5	2 486 412	4,5	6 626	7,5	2 453 996	4,5
8. 400 -< 450	6 735	7,6	2 860 639	5,2	6 729	7,6	2 839 802	5,2
9. 450 -< 500	6 426	7,3	3 050 507	5,6	6 423	7,3	3 034 099	5,6
10. 500 -< 550	6 072	6,9	3 184 301	5,8	6 071	6,9	3 170 431	5,8
11. 550 -< 600	5 181	5,9	2 974 199	5,4	5 179	5,9	2 966 821	5,4
12. 600 -< 650	4 428	5,0	2 764 880	5,1	4 425	5,0	2 762 517	5,1
13. 650 -< 700	3 938	4,5	2 656 663	4,9	3 937	4,5	2 654 224	4,9
14. 700 -< 750	3 342	3,8	2 421 328	4,4	3 338	3,8	2 417 173	4,4
15. 750 -< 800	3 132	3,5	2 425 503	4,4	3 130	3,6	2 424 882	4,5
16. 800 -< 850	2 794	3,2	2 303 681	4,2	2 794	3,2	2 308 558	4,2
17. 850 -< 900	2 439	2,8	2 132 867	3,9	2 438	2,8	2 132 747	3,9
18. 900 -< 950	2 049	2,3	1 893 776	3,5	2 048	2,3	1 892 715	3,5
19. 950 -< 1000	1 811	2,0	1 763 810	3,2	1 811	2,1	1 767 638	3,2
20. 1000 -< 1250	5 799	6,6	6 432 958	11,8	5 798	6,6	6 444 480	11,8
21. 1250 -< 1500	2 780	3,1	3 782 704	6,9	2 778	3,2	3 783 844	6,9
22. 1500 -< 2000	2 209	2,5	3 733 652	6,8	2 209	2,5	3 737 172	6,9
23. 2000 -< 3000	802	,9	1 876 950	3,4	802	,9	1 860 835	3,4
24. 3000 & +	333	,4	1 675 894	3,1	333	,4	1 652 518	3,0
T O T A A L	88 379	100,0	54 741 050	100,0	88 098	100,0	54 487 011	100,0

AANGIFTEN MET NUL INKOMEN : 120 (NIET IN DE TABEL BEGREPEN)

Bedrag en onderverdeling in percent van de hoofbestanddelen van het totaal belastbaar netto-inkomen (1000F)

TABEL 1

PROVINCIE LUXEMBURG

K L A S S E N	Inkomsten van onroerende goederen				Inkomsten van kapitalen en roerende goederen				Diverse inkomsten			
	Aangiften		Inkomsten		Aangiften		Inkomsten		Aangiften		Inkomsten	
	Aantal	%	Bedrag	%	Aantal	%	Bedrag	%	Aantal	%	Bedrag	%
1.	140	,4	4 524	,3	85	19,1	4 826	8,4	74	7,4	3 232	4,3
2.	174	,5	6 779	,5	20	4,5	3 150	5,5	63	6,3	5 435	7,2
3.	419	1,2	14 005	1,0	34	7,7	5 169	9,0	86	8,6	8 847	11,7
4.	882	2,5	28 748	2,0	58	13,1	6 048	10,6	68	6,8	7 416	9,8
5.	1 110	3,1	44 269	3,0	69	15,5	10 007	17,5	110	10,9	11 147	14,8
6.	1 465	4,1	53 237	3,6	59	13,3	7 845	13,7	78	7,8	6 019	8,0
7.	1 813	5,1	58 295	4,0	40	9,0	7 135	12,4	63	6,3	4 746	6,3
8.	1 859	5,2	58 476	4,0	38	8,6	5 538	9,7	54	5,4	4 434	5,9
9.	2 032	5,7	64 299	4,4	24	5,4	5 432	9,5	42	4,2	2 817	3,7
10.	2 222	6,2	67 527	4,6	10	2,3	1 759	3,1	24	2,4	2 017	2,7
11.	2 135	6,0	66 081	4,5					28	2,8	1 974	2,6
12.	1 915	5,4	63 393	4,3	2	,5	184	,3	20	2,0	1 075	1,4
13.	1 917	5,4	61 783	4,2					19	1,9	783	1,0
14.	1 766	4,9	64 587	4,4	1	,2	198	,3	24	2,4	1 082	1,4
15.	1 770	4,9	66 782	4,6	2	,5	9	,0	20	2,0	936	1,2
16.	1 604	4,5	57 364	3,9					20	2,0	836	1,1
17.	1 507	4,2	60 187	4,1					27	2,7	1 146	1,5
18.	1 280	3,6	49 772	3,4					19	1,9	1 178	1,6
19.	1 226	3,4	47 897	3,3					12	1,2	487	,6
20.	4 005	11,2	184 337	12,6	1	,2	12	,0	57	5,7	2 066	2,7
21.	2 025	5,7	105 121	7,2					33	3,3	1 991	2,6
22.	1 646	4,6	102 879	7,0	1	,2	12	,0	38	3,8	1 034	1,4
23.	610	1,7	75 888	5,2					13	1,3	503	,7
24.	269	,8	54 329	3,7					13	1,3	4 280	5,7
	35 791	100,0	1 460 559	100,0	444	100,0	57 324	100,0	1 005	100,0	75 481	100,0

TABEL 1 : Bedrag en onderverdeling in percent van de hoofdbestanddelen van het totaal belastbaar netto-inkomen (1000F)

PROVINCIE NAMEN

KLASSEN VAN TOTAAL BELASTBAAR NETTO-INKOMEN	Totaal belastbaar netto-inkomen				Bedrijfsinkomsten			
	Aangiften		Inkomsten		Aangiften		Inkomsten	
	Aantal	%	Bedrag	%	Aantal	%	Bedrag	%
1. < 100	8 577	5,1	357 582	,3	8 385	5,0	342 423	,3
2. 100 -< 150	3 823	2,3	482 749	,4	3 690	2,2	458 612	,4
3. 150 -< 200	4 204	2,5	739 628	,7	4 051	2,4	699 311	,6
4. 200 -< 250	5 237	3,1	1 183 680	1,1	5 142	3,0	1 137 717	1,0
5. 250 -< 300	6 501	3,8	1 797 161	1,6	6 446	3,8	1 735 987	1,6
6. 300 -< 350	9 206	5,4	3 003 195	2,7	9 169	5,4	2 935 368	2,7
7. 350 -< 400	12 672	7,5	4 756 886	4,3	12 645	7,5	4 693 964	4,2
8. 400 -< 450	12 998	7,7	5 520 568	5,0	12 977	7,7	5 468 613	5,0
9. 450 -< 500	12 398	7,3	5 885 629	5,3	12 380	7,3	5 857 187	5,3
10. 500 -< 550	11 326	6,7	5 938 809	5,3	11 316	6,7	5 907 165	5,3
11. 550 -< 600	9 782	5,8	5 618 773	5,1	9 773	5,8	5 603 099	5,1
12. 600 -< 650	8 564	5,1	5 347 407	4,8	8 555	5,1	5 326 485	4,8
13. 650 -< 700	7 216	4,3	4 866 764	4,4	7 213	4,3	4 857 769	4,4
14. 700 -< 750	6 565	3,9	4 756 003	4,3	6 559	3,9	4 748 334	4,3
15. 750 -< 800	5 615	3,3	4 347 928	3,9	5 612	3,3	4 338 064	3,9
16. 800 -< 850	5 135	3,0	4 233 434	3,8	5 131	3,0	4 233 842	3,8
17. 850 -< 900	4 676	2,8	4 089 631	3,7	4 671	2,8	4 086 092	3,7
18. 900 -< 950	4 137	2,4	3 824 954	3,4	4 136	2,5	3 825 913	3,5
19. 950 -< 1000	3 629	2,1	3 536 476	3,2	3 627	2,1	3 535 375	3,2
20. 1000 -< 1250	12 342	7,3	13 712 755	12,4	12 335	7,3	13 731 927	12,4
21. 1250 -< 1500	6 527	3,9	8 897 279	8,0	6 524	3,9	8 900 116	8,1
22. 1500 -< 2000	5 449	3,2	9 245 846	8,3	5 444	3,2	9 230 089	8,4
23. 2000 -< 3000	2 129	1,3	4 991 597	4,5	2 127	1,3	4 978 514	4,5
24. 3000 & +	805	,5	3 886 458	3,5	801	,5	3 824 792	3,5
T O T A A L	169 513	100,0	111 021 192	100,0	168 709	100,0	110 456 758	100,0

AANGIFTEN MET NUL INKOMEN : 397 (NIET IN DE TABEL BEGREPEN)

Bedrag en onderverdeling in percent van de hoofdbestanddelen
van het totaal belastbaar netto-inkomen (1000F)

TABEL 1

P R O V I N C I E N A M E N

K L A S S E N	Inkomsten van onroerende goederen				Inkomsten van kapitalen en roerende goederen				Diverse inkomsten			
	Aangiften		Inkomsten		Aangiften		Inkomsten		Aangiften		Inkomsten	
	Aantal	%	Bedrag	%	Aantal	%	Bedrag	%	Aantal	%	Bedrag	%
1.	263	,4	10 732	,3	135	12,3	9 008	6,5	196	7,8	9 429	4,0
2.	272	,4	12 764	,4	45	4,1	6 260	4,5	220	8,8	21 355	9,2
3.	529	,8	26 161	,8	105	9,5	19 596	14,0	181	7,2	22 256	9,6
4.	1 094	1,7	49 188	1,6	135	12,3	19 931	14,3	185	7,4	20 632	8,9
5.	1 431	2,3	75 607	2,4	135	12,3	20 715	14,8	213	8,5	20 439	8,8
6.	1 999	3,2	89 832	2,9	164	14,9	24 055	17,2	239	9,5	21 748	9,3
7.	2 619	4,1	115 901	3,7	115	10,5	14 020	10,0	172	6,9	16 383	7,0
8.	2 972	4,7	128 195	4,1	135	12,3	11 429	8,2	127	5,1	12 647	5,4
9.	3 247	5,1	129 773	4,1	68	6,2	8 861	6,3	96	3,8	10 047	4,3
10.	3 500	5,5	141 964	4,5	34	3,1	3 172	2,3	63	2,5	5 861	2,5
11.	3 428	5,4	132 048	4,2	11	1,0	788	,6	59	2,4	5 236	2,2
12.	3 358	5,3	135 255	4,3	5	,5	1 423	1,0	63	2,5	6 081	2,6
13.	3 136	4,9	125 551	4,0					45	1,8	3 007	1,3
14.	3 123	4,9	120 934	3,8	1	,1	102	,1	50	2,0	5 708	2,5
15.	2 833	4,5	118 703	3,8	1	,1	4	,0	43	1,7	4 300	1,8
16.	2 751	4,3	116 705	3,7					48	1,9	3 057	1,3
17.	2 702	4,3	126 778	4,0					43	1,7	2 840	1,2
18.	2 479	3,9	104 420	3,3	2	,2	68	,0	34	1,4	2 923	1,3
19.	2 265	3,6	101 173	3,2	1	,1			33	1,3	2 558	1,1
20.	8 245	13,0	393 377	12,5					138	5,5	11 945	5,1
21.	4 740	7,5	273 141	8,7	4	,4	40	,0	80	3,2	4 273	1,8
22.	4 116	6,5	285 739	9,1	3	,3	167	,1	103	4,1	8 419	3,6
23.	1 673	2,6	183 607	5,8	1	,1	2	,0	49	2,0	5 108	2,2
24.	626	1,0	144 759	4,6					23	,9	6 582	2,8
	63 401	100,0	3 142 307	100,0	1 100	100,0	139 641	100,0	2 503	100,0	232 834	100,0

TABEL 1 : Bedrag en onderverdeling in percent van de hoofdbestanddelen van het totaal belastbaar netto-inkomen (1000F)

P R O V I N C I E O O S T - V L A A N D E R E N

KLASSEN VAN TOTAAL BELASTBAAR NETTO-INKOMEN	Totaal belastbaar netto-inkomen				Bedrijfsinkomsten			
	Aangiften		Inkomsten		Aangiften		Inkomsten	
	Aantal	%	Bedrag	%	Aantal	%	Bedrag	%
1. < 100	26 582	4,8	1 151 612	,3	25 807	4,7	1 107 859	,3
2. 100 -< 150	10 283	1,9	1 293 271	,3	9 938	1,8	1 237 908	,3
3. 150 -< 200	12 431	2,3	2 184 116	,6	12 091	2,2	2 094 870	,5
4. 200 -< 250	15 215	2,8	3 433 137	,9	14 974	2,7	3 300 184	,9
5. 250 -< 300	19 189	3,5	5 303 345	1,4	19 053	3,5	5 132 557	1,3
6. 300 -< 350	27 884	5,0	9 093 595	2,4	27 780	5,1	8 887 615	2,3
7. 350 -< 400	36 996	6,7	13 882 645	3,6	36 936	6,7	13 714 953	3,6
8. 400 -< 450	39 361	7,1	16 737 219	4,4	39 310	7,1	16 592 468	4,3
9. 450 -< 500	37 718	6,8	17 902 431	4,7	37 672	6,8	17 804 968	4,7
10. 500 -< 550	34 900	6,3	18 307 138	4,8	34 873	6,3	18 244 956	4,8
11. 550 -< 600	31 450	5,7	18 064 228	4,7	31 430	5,7	18 028 545	4,7
12. 600 -< 650	26 441	4,8	16 502 044	4,3	26 425	4,8	16 488 614	4,3
13. 650 -< 700	23 294	4,2	15 715 494	4,1	23 271	4,2	15 718 919	4,1
14. 700 -< 750	21 375	3,9	15 486 598	4,0	21 364	3,9	15 512 560	4,1
15. 750 -< 800	19 745	3,6	15 294 459	4,0	19 729	3,6	15 342 598	4,0
16. 800 -< 850	18 602	3,4	15 342 241	4,0	18 593	3,4	15 413 119	4,0
17. 850 -< 900	17 648	3,2	15 436 729	4,0	17 644	3,2	15 512 658	4,1
18. 900 -< 950	16 341	3,0	15 110 053	4,0	16 339	3,0	15 195 822	4,0
19. 950 -< 1000	14 798	2,7	14 420 574	3,8	14 781	2,7	14 477 175	3,8
20. 1000 -< 1250	48 968	8,9	54 364 192	14,2	48 956	8,9	54 665 973	14,3
21. 1250 -< 1500	23 773	4,3	32 342 752	8,5	23 763	4,3	32 489 031	8,5
22. 1500 -< 2000	18 538	3,4	31 466 927	8,2	18 533	3,4	31 502 889	8,3
23. 2000 -< 3000	7 577	1,4	17 826 025	4,7	7 570	1,4	17 722 048	4,6
24. 3000 & +	3 225	,6	15 728 967	4,1	3 223	,6	15 642 578	4,1
T O T A A L	552 334	100,0	382 389 792	100,0	550 055	100,0	381 830 867	100,0

AANGIFTEN MET NUL INKOMEN : 1 010 (NIET IN DE TABEL BEGREPEN)

Bedrag en onderverdeling in percent van de hoofdbestanddelen
van het totaal belastbaar netto-inkomen (1000F)

TABEL 1

PROVINCIE OOST-VLAANDEREN

K L A S S E N	Inkomsten van onroerende goederen				Inkomsten van kapitalen en roerende goederen				Diverse inkomsten			
	Aangiften		Inkomsten		Aangiften		Inkomsten		Aangiften		Inkomsten	
	Aantal	%	Bedrag	%	Aantal	%	Bedrag	%	Aantal	%	Bedrag	%
1.	652	,4	29 142	,3	1 023	35,2	58 745	16,4	339	5,0	16 302	2,9
2.	656	,4	36 859	,4	146	5,0	19 472	5,4	418	6,1	40 927	7,2
3.	1 319	,7	69 599	,7	203	7,0	31 718	8,9	470	6,9	55 446	9,8
4.	2 565	1,4	127 226	1,3	312	10,7	42 047	11,7	485	7,1	56 536	10,0
5.	3 602	2,0	197 477	2,1	362	12,5	50 701	14,2	519	7,6	54 170	9,5
6.	4 761	2,6	264 520	2,8	389	13,4	69 588	19,4	597	8,8	48 717	8,6
7.	6 029	3,3	313 334	3,3	178	6,1	34 020	9,5	402	5,9	39 113	6,9
8.	6 496	3,6	343 206	3,6	138	4,8	23 907	6,7	305	4,5	29 567	5,2
9.	7 088	3,9	339 525	3,5	90	3,1	15 963	4,5	248	3,6	29 050	5,1
10.	7 831	4,3	374 392	3,9	19	,7	3 719	1,0	207	3,0	16 230	2,9
11.	8 096	4,4	375 994	3,9	9	,3	1 845	,5	191	2,8	17 361	3,1
12.	7 906	4,3	365 744	3,8	3	,1	1 185	,3	160	2,3	10 470	1,8
13.	7 974	4,4	355 770	3,7	3	,1	2 088	,6	145	2,1	12 349	2,2
14.	8 352	4,6	382 454	4,0	5	,2	807	,2	118	1,7	7 137	1,3
15.	8 735	4,8	361 953	3,8	1	,0	569	,2	135	2,0	7 127	1,3
16.	8 805	4,8	354 271	3,7	1	,0	75	,0	100	1,5	5 046	,9
17.	9 030	4,9	380 259	4,0	1	,0	169	,0	120	1,8	5 474	1,0
18.	8 686	4,8	349 120	3,6	1	,0	207	,1	102	1,5	5 303	,9
19.	8 172	4,5	359 474	3,7	2	,1	2	,0	114	1,7	6 891	1,2
20.	29 120	16,0	1 366 223	14,2	6	,2	344	,1	449	6,6	22 945	4,0
21.	15 668	8,6	882 237	9,2	6	,2	378	,1	334	4,9	16 487	2,9
22.	13 095	7,2	932 928	9,7	2	,1	5	,0	457	6,7	23 380	4,1
23.	5 532	3,0	614 977	6,4	1	,0	1	,0	273	4,0	14 741	2,6
24.	2 361	1,3	420 396	4,4	3	,1	405	,1	132	1,9	27 324	4,8
	182 531	100,0	9 597 080	100,0	2 904	100,0	357 960	100,0	6 820	100,0	568 093	100,0

TABEL 1 : Bedrag en onderverdeling in percent van de hoofbestanddelen van het totaal belastbaar netto-inkomen (1000F)

P R O V I N C I E W E S T - V L A A N D E R E N

KLASSEN VAN TOTAAL BELASTBAAR NETTO-INKOMEN	Totaal belastbaar netto-inkomen				Bedrijfsinkomsten			
	Aangiften		Inkomsten		Aangiften		Inkomsten	
	Aantal	%	Bedrag	%	Aantal	%	Bedrag	%
1. < 100	25 257	5,5	1 089 376	,4	24 516	5,4	1 047 341	,3
2. 100 -< 150	9 505	2,1	1 193 164	,4	9 246	2,0	1 148 597	,4
3. 150 -< 200	11 038	2,4	1 943 582	,6	10 774	2,4	1 863 120	,6
4. 200 -< 250	14 182	3,1	3 201 511	1,1	14 000	3,1	3 058 428	1,0
5. 250 -< 300	17 816	3,9	4 929 054	1,6	17 674	3,9	4 723 432	1,6
6. 300 -< 350	24 228	5,3	7 890 107	2,6	24 140	5,3	7 667 223	2,5
7. 350 -< 400	32 219	7,0	12 088 450	4,0	32 156	7,0	11 922 437	4,0
8. 400 -< 450	33 341	7,3	14 172 666	4,7	33 298	7,3	14 037 772	4,7
9. 450 -< 500	31 917	7,0	15 162 871	5,0	31 874	7,0	15 072 746	5,0
10. 500 -< 550	31 056	6,8	16 287 010	5,4	31 034	6,8	16 248 033	5,4
11. 550 -< 600	26 637	5,8	15 292 262	5,0	26 619	5,8	15 269 596	5,1
12. 600 -< 650	21 492	4,7	13 415 913	4,4	21 468	4,7	13 391 344	4,4
13. 650 -< 700	18 733	4,1	12 635 385	4,2	18 722	4,1	12 626 831	4,2
14. 700 -< 750	17 135	3,7	12 419 409	4,1	17 116	3,7	12 435 729	4,1
15. 750 -< 800	16 241	3,5	12 584 922	4,2	16 227	3,6	12 604 010	4,2
16. 800 -< 850	15 625	3,4	12 890 236	4,3	15 617	3,4	12 957 030	4,3
17. 850 -< 900	14 939	3,3	13 070 593	4,3	14 935	3,3	13 122 704	4,4
18. 900 -< 950	13 723	3,0	12 686 868	4,2	13 720	3,0	12 759 724	4,2
19. 950 -< 1000	11 988	2,6	11 679 956	3,9	11 982	2,6	11 732 558	3,9
20. 1000 -< 1250	35 929	7,8	39 736 104	13,1	35 903	7,9	39 833 736	13,2
21. 1250 -< 1500	15 618	3,4	21 249 285	7,0	15 606	3,4	21 248 440	7,0
22. 1500 -< 2000	11 735	2,6	19 911 798	6,6	11 724	2,6	19 723 001	6,5
23. 2000 -< 3000	5 298	1,2	12 563 917	4,1	5 287	1,2	12 281 146	4,1
24. 3000 & +	2 900	,6	14 941 412	4,9	2 895	,6	14 664 751	4,9
T O T A A L	458 552	100,0	303 035 851	100,0	456 533	100,0	301 439 729	100,0

AANGIFTEN MET NUL INKOMEN : 1 504 (NIET IN DE TABEL BEGREPEN)

Bedrag en onderverdeling in percent van de hoofbestanddelen
van het totaal belastbaar netto-inkomen (1000F)

TABEL 1

PROVINCIE WEST-VLAANDEREN

K L A S S E N	Inkomsten van onroerende goederen				Inkomsten van kapitalen en roerende goederen				Diverse inkomsten			
	Aangiften		Inkomsten		Aangiften		Inkomsten		Aangiften		Inkomsten	
	Aantal	%	Bedrag	%	Aantal	%	Bedrag	%	Aantal	%	Bedrag	%
1.	740	,5	37 669	,4	1 179	29,2	64 277	14,4	271	5,3	12 767	2,8
2.	699	,4	39 451	,4	191	4,7	18 917	4,2	314	6,1	29 903	6,7
3.	1 480	,9	67 054	,7	315	7,8	40 691	9,1	381	7,5	44 309	9,9
4.	3 093	2,0	143 036	1,6	546	13,5	59 978	13,4	358	7,0	41 763	9,3
5.	3 948	2,5	223 381	2,4	561	13,9	68 708	15,4	425	8,3	44 153	9,8
6.	4 734	3,0	281 113	3,1	580	14,4	84 207	18,8	488	9,6	42 261	9,4
7.	5 407	3,5	303 577	3,3	308	7,6	52 036	11,6	347	6,8	30 596	6,8
8.	5 944	3,8	324 926	3,6	180	4,5	27 338	6,1	294	5,8	28 278	6,3
9.	6 750	4,3	354 489	3,9	112	2,8	18 466	4,1	187	3,7	18 230	4,1
10.	7 765	5,0	349 528	3,8	27	,7	6 850	1,5	156	3,1	14 924	3,3
11.	7 512	4,8	337 598	3,7	12	,3	1 345	,3	115	2,3	11 976	2,7
12.	7 013	4,5	330 870	3,6	7	,2	2 705	,6	115	2,3	8 995	2,0
13.	7 251	4,6	338 709	3,7	3	,1	759	,2	98	1,9	8 350	1,9
14.	7 525	4,8	331 547	3,6	3	,1	216	,0	101	2,0	10 097	2,3
15.	8 000	5,1	348 714	3,8	2	,0	132	,0	97	1,9	8 055	1,8
16.	8 302	5,3	340 663	3,7					101	2,0	4 889	1,1
17.	8 389	5,4	350 935	3,8					82	1,6	6 679	1,5
18.	7 900	5,0	319 375	3,5					71	1,4	3 762	,8
19.	7 046	4,5	312 042	3,4					90	1,8	4 506	1,0
20.	22 313	14,2	1 181 888	12,9	2	,0	3	,0	318	6,2	17 506	3,9
21.	10 572	6,7	739 217	8,1	1	,0	6	,0	231	4,5	13 426	3,0
22.	8 281	5,3	820 938	9,0	1	,0	2	,0	258	5,1	16 005	3,6
23.	3 873	2,5	676 347	7,4					111	2,2	12 718	2,8
24.	2 152	1,4	597 441	6,5	1	,0	213	,0	97	1,9	14 544	3,2
	156 689	100,0	9 150 508	100,0	4 031	100,0	446 849	100,0	5 106	100,0	448 692	100,0

TABEL 1 : Bedrag en onderverdeling in percent van de hoofdbestanddelen van het totaal belastbaar netto-inkomen (1000F)

PROVINCIE ANTWERPEN

ARRONDISSEMENT ANTWERPEN

KLASSEN VAN TOTAAL BELASTBAAR NETTO-INKOMEN	Totaal belastbaar netto-inkomen				Bedrijfsinkomsten			
	Aangiften		Inkomsten		Aangiften		Inkomsten	
	Aantal	%	Bedrag	%	Aantal	%	Bedrag	%
1. < 100	19 057	4,7	813 560	,3	18 586	4,6	780 026	,3
2. 100 -< 150	7 364	1,8	925 664	,3	7 042	1,7	864 651	,3
3. 150 -< 200	9 033	2,2	1 586 450	,5	8 594	2,1	1 471 890	,5
4. 200 -< 250	11 035	2,7	2 487 437	,8	10 741	2,7	2 352 490	,8
5. 250 -< 300	13 730	3,4	3 793 262	1,3	13 523	3,3	3 620 432	1,2
6. 300 -< 350	19 296	4,7	6 299 492	2,1	19 147	4,7	6 089 939	2,1
7. 350 -< 400	28 587	7,0	10 719 670	3,7	28 461	7,0	10 531 281	3,6
8. 400 -< 450	28 635	7,0	12 174 823	4,2	28 546	7,1	12 009 490	4,1
9. 450 -< 500	27 063	6,6	12 840 520	4,4	27 007	6,7	12 717 084	4,4
10. 500 -< 550	25 129	6,2	13 179 151	4,5	25 094	6,2	13 085 457	4,5
11. 550 -< 600	22 744	5,6	13 065 661	4,5	22 699	5,6	12 968 431	4,5
12. 600 -< 650	20 230	5,0	12 631 026	4,3	20 198	5,0	12 555 427	4,3
13. 650 -< 700	17 504	4,3	11 806 955	4,0	17 485	4,3	11 755 938	4,0
14. 700 -< 750	16 436	4,0	11 914 013	4,1	16 418	4,1	11 885 291	4,1
15. 750 -< 800	15 037	3,7	11 644 434	4,0	15 020	3,7	11 635 031	4,0
16. 800 -< 850	13 180	3,2	10 866 947	3,7	13 165	3,3	10 862 173	3,7
17. 850 -< 900	11 792	2,9	10 313 975	3,5	11 785	2,9	10 318 993	3,5
18. 900 -< 950	10 876	2,7	10 057 208	3,4	10 866	2,7	10 074 051	3,5
19. 950 -< 1000	9 823	2,4	9 576 242	3,3	9 817	2,4	9 583 648	3,3
20. 1000 -< 1250	35 309	8,7	39 257 711	13,4	35 281	8,7	39 372 820	13,5
21. 1250 -< 1500	18 816	4,6	25 626 788	8,7	18 802	4,6	25 667 228	8,8
22. 1500 -< 2000	15 789	3,9	26 868 317	9,2	15 773	3,9	26 850 142	9,2
23. 2000 -< 3000	7 362	1,8	17 364 095	5,9	7 354	1,8	17 213 334	5,9
24. 3000 & +	3 299	,8	17 399 260	5,9	3 292	,8	17 089 529	5,9
T O T A A L	407 126	100,0	293 212 661	100,0	404 696	100,0	291 354 776	100,0

AANGIFTEN MET NUL INKOMEN : 570 (NIET IN DE TABEL BEGREPEN)

Bedrag en onderverdeling in percent van de hoofdbestanddelen
van het totaal belastbaar netto-inkomen (1000F)

TABEL 1

P R O V I N C I E A N T W E R P E N

A R R O N D I S S E M E N T A N T W E R P E N

K L A S S E N	Inkomsten van onroerende goederen				Inkomsten van kapitalen en roerende goederen				Diverse inkomsten			
	Aangiften		Inkomsten		Aangiften		Inkomsten		Aangiften		Inkomsten	
	Aantal	%	Bedrag	%	Aantal	%	Bedrag	%	Aantal	%	Bedrag	%
1.	409	,3	28 983	,3	489	20,3	26 558	6,2	442	5,4	21 144	2,4
2.	449	,4	32 644	,4	126	5,2	18 177	4,2	495	6,1	48 432	5,6
3.	799	,6	54 409	,6	236	9,8	45 953	10,7	634	7,8	82 945	9,6
4.	1 417	1,1	87 929	1,0	317	13,2	52 903	12,3	627	7,7	76 779	8,9
5.	2 231	1,7	156 784	1,8	367	15,3	67 777	15,8	675	8,3	76 162	8,8
6.	3 171	2,5	215 097	2,4	426	17,7	77 074	18,0	823	10,1	83 535	9,6
7.	4 036	3,1	263 479	3,0	167	6,9	51 514	12,0	581	7,1	69 746	8,0
8.	4 617	3,6	292 726	3,3	122	5,1	34 157	8,0	455	5,6	60 180	6,9
9.	4 955	3,9	304 716	3,5	83	3,5	24 167	5,6	331	4,1	40 193	4,6
10.	5 289	4,1	329 952	3,7	26	1,1	9 734	2,3	241	3,0	27 596	3,2
11.	5 745	4,5	351 681	4,0	10	,4	6 294	1,5	167	2,1	25 621	3,0
12.	5 781	4,5	348 485	4,0	6	,2	4 306	1,0	189	2,3	21 594	2,5
13.	5 652	4,4	332 695	3,8	7	,3	6 899	1,6	170	2,1	16 182	1,9
14.	6 118	4,8	345 399	3,9	5	,2	2 538	,6	169	2,1	16 547	1,9
15.	6 022	4,7	321 663	3,7	1	,0			163	2,0	16 755	1,9
16.	5 698	4,4	324 325	3,7					124	1,5	10 312	1,2
17.	5 544	4,3	309 029	3,5	4	,2	319	,1	103	1,3	7 067	,8
18.	5 290	4,1	283 997	3,2					129	1,6	11 972	1,4
19.	5 055	3,9	292 838	3,3					93	1,1	5 607	,6
20.	19 938	15,6	1 160 501	13,2	5	,2	499	,1	426	5,2	27 587	3,2
21.	11 783	9,2	792 805	9,0	3	,1	14	,0	340	4,2	21 856	2,5
22.	10 578	8,3	892 083	10,1	4	,2	39	,0	367	4,5	24 473	2,8
23.	5 212	4,1	677 935	7,7					250	3,1	24 762	2,9
24.	2 401	1,9	601 089	6,8					150	1,8	50 205	5,8
	128 190	100,0	8 801 244	100,0	2 404	100,0	428 922	100,0	8 144	100,0	867 252	100,0

TABEL 1 : Bedrag en onderverdeling in percent van de hoofdbestanddelen van het totaal belastbaar netto-inkomen (1000F)

PROVINCIE ANTWERPEN

ARRONDISSEMENT MECHELEN

KLASSEN VAN TOTAAL BELASTBAAR NETTO-INKOMEN	Totaal belastbaar netto-inkomen				Bedrijfsinkomsten			
	Aangiften		Inkomsten		Aangiften		Inkomsten	
	Aantal	%	Bedrag	%	Aantal	%	Bedrag	%
1. < 100	5 398	4,4	232 320	,3	5 286	4,3	225 224	,3
2. 100 -< 150	2 220	1,8	278 853	,3	2 162	1,8	267 011	,3
3. 150 -< 200	2 533	2,0	444 930	,5	2 456	2,0	427 185	,5
4. 200 -< 250	3 133	2,5	707 690	,8	3 102	2,5	684 367	,8
5. 250 -< 300	4 112	3,3	1 137 192	1,3	4 083	3,3	1 106 024	1,3
6. 300 -< 350	6 095	4,9	1 988 041	2,3	6 074	4,9	1 946 884	2,3
7. 350 -< 400	8 417	6,8	3 157 692	3,7	8 406	6,8	3 119 411	3,6
8. 400 -< 450	9 020	7,3	3 833 560	4,5	9 008	7,3	3 806 397	4,4
9. 450 -< 500	8 752	7,1	4 154 163	4,8	8 742	7,1	4 133 949	4,8
10. 500 -< 550	8 361	6,7	4 385 760	5,1	8 358	6,8	4 376 347	5,1
11. 550 -< 600	7 363	5,9	4 228 303	4,9	7 357	6,0	4 222 079	4,9
12. 600 -< 650	6 084	4,9	3 799 044	4,4	6 083	4,9	3 799 022	4,4
13. 650 -< 700	5 337	4,3	3 599 618	4,2	5 331	4,3	3 595 362	4,2
14. 700 -< 750	4 934	4,0	3 576 004	4,2	4 934	4,0	3 587 868	4,2
15. 750 -< 800	4 496	3,6	3 480 071	4,0	4 493	3,6	3 485 334	4,1
16. 800 -< 850	4 159	3,4	3 427 722	4,0	4 158	3,4	3 435 666	4,0
17. 850 -< 900	3 810	3,1	3 333 317	3,9	3 809	3,1	3 345 426	3,9
18. 900 -< 950	3 497	2,8	3 231 993	3,8	3 497	2,8	3 243 032	3,8
19. 950 -< 1000	3 188	2,6	3 106 753	3,6	3 185	2,6	3 122 382	3,6
20. 1000 -< 1250	11 080	8,9	12 294 455	14,3	11 076	9,0	12 351 197	14,4
21. 1250 -< 1500	5 354	4,3	7 274 847	8,5	5 353	4,3	7 297 744	8,5
22. 1500 -< 2000	4 187	3,4	7 097 522	8,3	4 185	3,4	7 097 703	8,3
23. 2000 -< 3000	1 686	1,4	3 970 220	4,6	1 686	1,4	3 938 560	4,6
24. 3000 & +	691	,6	3 267 394	3,8	691	,6	3 246 652	3,8
T O T A A L	123 907	100,0	86 007 464	100,0	123 515	100,0	85 860 826	100,0

AANGIFTEN MET NUL INKOMEN : 201 (NIET IN DE TABEL BEGREPEN)

Bedrag en onderverdeling in percent van de hoofdbestanddelen
van het totaal belastbaar netto-inkomen (1000F)

TABEL 1

P R O V I N C I E A N T W E R P E N

A R R O N D I S S E M E N T M E C H E L E N

K L A S S E N	Inkomsten van onroerende goederen				Inkomsten van kapitalen en roerende goederen				Diverse inkomsten			
	Aangiften		Inkomsten		Aangiften		Inkomsten		Aangiften		Inkomsten	
	Aantal	%	Bedrag	%	Aantal	%	Bedrag	%	Aantal	%	Bedrag	%
1.	105	,3	6 136	,3	156	33,8	8 677	15,1	57	3,8	2 704	2,4
2.	107	,3	6 552	,3	28	6,1	3 042	5,3	94	6,3	8 721	7,6
3.	178	,5	12 200	,6	30	6,5	5 187	9,0	97	6,5	12 725	11,1
4.	419	1,1	22 456	1,0	58	12,6	8 671	15,1	108	7,3	10 953	9,6
5.	626	1,6	40 003	1,8	54	11,7	7 275	12,6	116	7,8	10 385	9,1
6.	923	2,4	56 954	2,6	53	11,5	8 605	14,9	157	10,6	11 776	10,3
7.	1 284	3,3	70 199	3,2	29	6,3	5 801	10,1	139	9,4	11 195	9,8
8.	1 354	3,5	78 035	3,6	23	5,0	4 542	7,9	72	4,8	4 659	4,1
9.	1 604	4,1	79 825	3,7	13	2,8	1 802	3,1	58	3,9	7 262	6,3
10.	1 696	4,4	81 194	3,7	7	1,5	915	1,6	50	3,4	4 052	3,5
11.	1 770	4,6	87 693	4,0	3	,7	414	,7	35	2,4	3 066	2,7
12.	1 725	4,4	81 212	3,7	1	,2	1 064	1,8	33	2,2	1 642	1,4
13.	1 712	4,4	81 861	3,8	2	,4	1 446	2,5	32	2,2	2 864	2,5
14.	1 801	4,6	76 560	3,5					31	2,1	1 567	1,4
15.	1 875	4,8	87 896	4,0					24	1,6	2 043	1,8
16.	1 857	4,8	84 509	3,9					22	1,5	840	,7
17.	1 870	4,8	82 814	3,8					24	1,6	1 246	1,1
18.	1 776	4,6	81 139	3,7					19	1,3	869	,8
19.	1 721	4,4	73 922	3,4	1	,2	6	,0	19	1,3	949	,8
20.	6 410	16,5	314 024	14,4	2	,4	109	,2	83	5,6	2 542	2,2
21.	3 454	8,9	206 140	9,5					69	4,6	2 120	1,9
22.	2 855	7,4	220 678	10,1	1	,2	5	,0	76	5,1	5 163	4,5
23.	1 196	3,1	144 580	6,6					46	3,1	2 887	2,5
24.	506	1,3	101 888	4,7					25	1,7	2 302	2,0
	38 824	100,0	2 178 470	100,0	461	100,0	57 561	100,0	1 486	100,0	114 532	100,0

TABEL 1 : Bedrag en onderverdeling in percent van de hoofdbestanddelen van het totaal belastbaar netto-inkomen (1000F)

PROVINCIE ANTWERPEN

ARRONDISSEMENT TURNHOUT

KLASSEN VAN TOTAAL BELASTBAAR NETTO-INKOMEN	Totaal belastbaar netto-inkomen				Bedrijfsinkomsten			
	Aangiften		Inkomsten		Aangiften		Inkomsten	
	Aantal	%	Bedrag	%	Aantal	%	Bedrag	%
1. < 100	7 396	4,8	317 158	,3	7 248	4,7	311 241	,3
2. 100 -< 150	2 977	1,9	375 180	,4	2 921	1,9	366 257	,3
3. 150 -< 200	3 269	2,1	573 407	,5	3 191	2,1	555 310	,5
4. 200 -< 250	3 753	2,4	847 639	,8	3 705	2,4	829 279	,8
5. 250 -< 300	4 788	3,1	1 324 268	1,3	4 746	3,1	1 296 690	1,2
6. 300 -< 350	6 908	4,5	2 256 979	2,1	6 888	4,5	2 222 811	2,1
7. 350 -< 400	9 547	6,2	3 584 464	3,4	9 521	6,2	3 556 745	3,4
8. 400 -< 450	11 035	7,1	4 698 046	4,5	11 019	7,2	4 672 312	4,5
9. 450 -< 500	10 979	7,1	5 210 046	5,0	10 974	7,1	5 201 291	5,0
10. 500 -< 550	10 285	6,7	5 395 908	5,1	10 279	6,7	5 397 363	5,1
11. 550 -< 600	9 224	6,0	5 297 576	5,0	9 221	6,0	5 300 365	5,1
12. 600 -< 650	8 459	5,5	5 282 328	5,0	8 450	5,5	5 290 182	5,0
13. 650 -< 700	7 393	4,8	4 985 947	4,7	7 389	4,8	5 003 966	4,8
14. 700 -< 750	6 794	4,4	4 923 709	4,7	6 793	4,4	4 937 768	4,7
15. 750 -< 800	6 266	4,1	4 853 272	4,6	6 264	4,1	4 878 944	4,7
16. 800 -< 850	5 574	3,6	4 595 359	4,4	5 570	3,6	4 615 757	4,4
17. 850 -< 900	5 265	3,4	4 604 487	4,4	5 262	3,4	4 624 497	4,4
18. 900 -< 950	4 668	3,0	4 315 155	4,1	4 665	3,0	4 342 645	4,1
19. 950 -< 1000	4 079	2,6	3 974 120	3,8	4 079	2,6	4 001 780	3,8
20. 1000 -< 1250	13 452	8,7	14 911 221	14,2	13 441	8,7	14 975 689	14,3
21. 1250 -< 1500	5 736	3,7	7 784 664	7,4	5 733	3,7	7 799 214	7,4
22. 1500 -< 2000	4 113	2,7	6 963 861	6,6	4 107	2,7	6 939 563	6,6
23. 2000 -< 3000	1 740	1,1	4 106 380	3,9	1 732	1,1	4 035 328	3,9
24. 3000 & +	738	,5	3 956 489	3,8	736	,5	3 653 062	3,5
T O T A A L	154 438	100,0	105 137 663	100,0	153 934	100,0	104 808 059	100,0

AANGIFTEN MET NUL INKOMEN : 257 (NIET IN DE TABEL BEGREPEN)

Bedrag en onderverdeling in percent van de hoofdbestanddelen
van het totaal belastbaar netto-inkomen (1000F)

TABEL 1

P R O V I N C I E A N T W E R P E N

A R R O N D I S S E M E N T T U R N H O U T

K L A S S E N	Inkomsten van onroerende goederen				Inkomsten van kapitalen en roerende goederen				Diverse inkomsten			
	Aangiften		Inkomsten		Aangiften		Inkomsten		Aangiften		Inkomsten	
	Aantal	%	Bedrag	%	Aantal	%	Bedrag	%	Aantal	%	Bedrag	%
1.	120	,2	7 756	,3	192	39,8	11 480	17,5	68	5,7	3 081	1,1
2.	128	,2	7 966	,3	23	4,8	3 843	5,8	79	6,7	6 987	2,5
3.	241	,4	15 756	,5	36	7,5	7 348	11,2	96	8,1	12 768	4,6
4.	434	,8	24 364	,8	34	7,0	7 137	10,9	88	7,4	10 606	3,8
5.	676	1,3	39 915	1,3	41	8,5	6 041	9,2	84	7,1	9 421	3,4
6.	1 149	2,1	62 045	2,1	60	12,4	13 509	20,6	129	10,9	10 741	3,9
7.	1 566	2,9	78 323	2,6	38	7,9	7 871	12,0	81	6,8	6 531	2,4
8.	1 919	3,5	94 686	3,2	33	6,8	4 636	7,1	47	4,0	5 012	1,8
9.	2 204	4,1	101 066	3,4	16	3,3	2 183	3,3	33	2,8	3 396	1,2
10.	2 523	4,7	112 477	3,8	2	,4	112	,2	30	2,5	3 810	1,4
11.	2 762	5,1	124 887	4,2	2	,4	30	,0	36	3,0	3 473	1,3
12.	2 832	5,2	125 468	4,2	1	,2	16	,0	14	1,2	1 441	,5
13.	3 058	5,7	129 730	4,4	1	,2	195	,3	20	1,7	733	,3
14.	3 229	6,0	139 198	4,7	2	,4	1 298	2,0	28	2,4	1 746	,6
15.	3 138	5,8	132 813	4,5					24	2,0	1 815	,7
16.	2 942	5,4	131 497	4,4	1	,2	25	,0	26	2,2	1 357	,5
17.	2 989	5,5	133 714	4,5					21	1,8	692	,2
18.	2 732	5,1	118 343	4,0					17	1,4	3 108	1,1
19.	2 433	4,5	105 944	3,6					13	1,1	825	,3
20.	8 448	15,6	428 284	14,4					82	6,9	3 687	1,3
21.	3 842	7,1	249 042	8,4	1	,2	4	,0	56	4,7	4 340	1,6
22.	2 912	5,4	254 336	8,5					54	4,5	3 159	1,1
23.	1 250	2,3	180 796	6,1					38	3,2	2 693	1,0
24.	545	1,0	181 860	6,1					23	1,9	176 159	63,5
	54 072	100,0	2 980 266	100,0	483	100,0	65 728	100,0	1 187	100,0	277 581	100,0

TABEL 1 : Bedrag en onderverdeling in percent van de hoofdbestanden
van het totaal belastbaar netto-inkomen (1000F)

PROVINCIE BRABANT

ARRONDISSEMENT BRUSSEL - HOOFDSTAD

KLASSEN VAN TOTAAL BELASTBAAR NETTO-INKOMEN	Totaal belastbaar netto-inkomen				Bedrijfsinkomsten			
	Aangiften		Inkomsten		Aangiften		Inkomsten	
	Aantal	%	Bedrag	%	Aantal	%	Bedrag	%
1. < 100	18 063	4,6	836 601	,3	17 475	4,5	789 167	,3
2. 100 -< 150	9 097	2,3	1 146 838	,4	8 487	2,2	1 022 952	,4
3. 150 -< 200	11 148	2,8	1 960 693	,7	10 202	2,6	1 714 583	,6
4. 200 -< 250	13 945	3,5	3 148 345	1,1	13 320	3,4	2 867 964	1,0
5. 250 -< 300	17 081	4,3	4 714 908	1,7	16 727	4,3	4 426 572	1,6
6. 300 -< 350	22 450	5,7	7 332 815	2,6	22 178	5,7	6 989 368	2,5
7. 350 -< 400	31 353	7,9	11 749 724	4,2	31 170	7,9	11 430 185	4,1
8. 400 -< 450	28 288	7,1	12 014 442	4,3	28 186	7,2	11 708 830	4,3
9. 450 -< 500	25 952	6,5	12 316 719	4,4	25 850	6,6	12 063 321	4,4
10. 500 -< 550	24 142	6,1	12 662 614	4,5	24 070	6,1	12 423 696	4,5
11. 550 -< 600	21 759	5,5	12 498 888	4,4	21 689	5,5	12 281 997	4,5
12. 600 -< 650	19 152	4,8	11 957 922	4,2	19 102	4,9	11 734 371	4,3
13. 650 -< 700	16 539	4,2	11 154 286	4,0	16 510	4,2	11 002 310	4,0
14. 700 -< 750	14 373	3,6	10 414 677	3,7	14 336	3,7	10 241 906	3,7
15. 750 -< 800	12 853	3,2	9 952 519	3,5	12 826	3,3	9 817 291	3,6
16. 800 -< 850	11 179	2,8	9 219 248	3,3	11 148	2,8	9 094 949	3,3
17. 850 -< 900	10 137	2,6	8 868 767	3,1	10 122	2,6	8 761 362	3,2
18. 900 -< 950	8 797	2,2	8 131 559	2,9	8 782	2,2	8 036 008	2,9
19. 950 -< 1000	7 834	2,0	7 635 636	2,7	7 821	2,0	7 543 272	2,7
20. 1000 -< 1250	28 056	7,1	31 241 295	11,1	27 987	7,1	30 879 463	11,2
21. 1250 -< 1500	16 274	4,1	22 193 759	7,9	16 246	4,1	21 932 116	8,0
22. 1500 -< 2000	15 629	3,9	26 719 516	9,5	15 589	4,0	26 366 932	9,6
23. 2000 -< 3000	8 562	2,2	20 335 035	7,2	8 529	2,2	19 920 451	7,2
24. 3000 & +	4 083	1,0	23 386 585	8,3	4 064	1,0	22 439 886	8,1
T O T A A L	396 746	100,0	281 593 391	100,0	392 416	100,0	275 488 952	100,0

AANGIFTEN MET NUL INKOMEN : 703 (NIET IN DE TABEL BEGREPEN)

Bedrag en onderverdeling in percent van de hoofdbestanddelen
van het totaal belastbaar netto-inkomen (1000F)

TABEL 1

P R O V I N C I E B R A B A N T

A R R O N D I S S E M E N T B R U S S E L - H O O F D S T A D

K L A S S E N	Inkomsten van onroerende goederen				Inkomsten van kapitalen en roerende goederen				Diverse inkomsten			
	Aangiften		Inkomsten		Aangiften		Inkomsten		Aangiften		Inkomsten	
	Aantal	%	Bedrag	%	Aantal	%	Bedrag	%	Aantal	%	Bedrag	%
1.	719	,7	51 443	,5	417	11,8	26 993	4,0	754	5,2	35 476	2,2
2.	722	,7	56 785	,5	217	6,1	32 049	4,8	980	6,8	94 010	5,7
3.	1 241	1,2	99 648	,9	459	13,0	92 842	13,9	1 292	9,0	169 663	10,3
4.	2 004	2,0	159 051	1,4	567	16,0	93 928	14,1	1 261	8,8	167 344	10,2
5.	2 817	2,7	218 375	2,0	566	16,0	97 370	14,6	1 235	8,6	147 282	9,0
6.	3 776	3,7	300 536	2,7	713	20,2	130 251	19,5	1 320	9,2	139 576	8,5
7.	4 466	4,3	348 017	3,1	245	6,9	75 298	11,3	1 033	7,2	116 764	7,1
8.	4 714	4,6	393 650	3,5	166	4,7	50 641	7,6	768	5,3	88 696	5,4
9.	4 573	4,5	378 956	3,4	98	2,8	32 252	4,8	558	3,9	74 378	4,5
10.	4 672	4,5	403 890	3,6	40	1,1	18 455	2,8	526	3,7	65 493	4,0
11.	4 595	4,5	419 139	3,7	15	,4	8 453	1,3	439	3,1	51 385	3,1
12.	4 506	4,4	420 165	3,8	7	,2	5 202	,8	366	2,5	42 416	2,6
13.	4 250	4,1	374 237	3,3	1	,0	8	,0	296	2,1	31 958	1,9
14.	3 952	3,8	368 244	3,3	1	,0	4	,0	282	2,0	33 630	2,0
15.	3 758	3,7	345 671	3,1	1	,0	1	,0	261	1,8	26 895	1,6
16.	3 563	3,5	322 781	2,9	1	,0	26	,0	201	1,4	18 030	1,1
17.	3 480	3,4	322 486	2,9	1	,0	59	,0	190	1,3	16 409	1,0
18.	3 190	3,1	293 947	2,6					183	1,3	13 041	,8
19.	2 923	2,8	282 809	2,5	2	,1	18	,0	178	1,2	17 863	1,1
20.	12 119	11,8	1 196 739	10,7	13	,4	2 993	,4	651	4,5	60 352	3,7
21.	8 379	8,2	910 948	8,1	1	,0			445	3,1	33 658	2,1
22.	9 412	9,2	1 205 350	10,8	2	,1	2	,0	560	3,9	46 488	2,8
23.	5 862	5,7	1 094 217	9,8	3	,1	7	,0	386	2,7	38 421	2,3
24.	3 005	2,9	1 214 710	10,9	1	,0	580	,1	209	1,5	112 454	6,8
	102 698	100,0	11 181 794	100,0	3 537	100,0	667 432	100,0	14 374	100,0	1 641 682	100,0

TABEL 1 : Bedrag en onderverdeling in percent van de hoofdbestanddelen van het totaal belastbaar netto-inkomen (1000F)

PROVINCIE BRABANT

ARRONDISSEMENT HALLE - VILVOORDE

KLASSEN VAN TOTAAL BELASTBAAR NETTO-INKOMEN	Totaal belastbaar netto-inkomen				Bedrijfsinkomsten			
	Aangiften		Inkomsten		Aangiften		Inkomsten	
	Aantal	%	Bedrag	%	Aantal	%	Bedrag	%
1. < 100	12 792	5,7	519 981	,3	12 461	5,5	496 551	,3
2. 100 -< 150	4 170	1,8	524 658	,3	3 954	1,8	487 828	,3
3. 150 -< 200	4 522	2,0	791 244	,4	4 282	1,9	731 443	,4
4. 200 -< 250	5 271	2,3	1 191 985	,7	5 134	2,3	1 126 388	,6
5. 250 -< 300	6 315	2,8	1 743 428	1,0	6 212	2,8	1 654 720	,9
6. 300 -< 350	9 268	4,1	3 024 581	1,7	9 202	4,1	2 913 174	1,6
7. 350 -< 400	13 469	6,0	5 060 079	2,8	13 419	6,0	4 948 841	2,8
8. 400 -< 450	14 437	6,4	6 139 718	3,4	14 397	6,4	6 039 941	3,4
9. 450 -< 500	13 904	6,1	6 600 947	3,7	13 878	6,2	6 506 345	3,6
10. 500 -< 550	12 812	5,7	6 720 092	3,7	12 788	5,7	6 649 053	3,7
11. 550 -< 600	11 597	5,1	6 661 754	3,7	11 576	5,1	6 598 543	3,7
12. 600 -< 650	9 908	4,4	6 185 260	3,4	9 896	4,4	6 137 999	3,4
13. 650 -< 700	8 732	3,9	5 889 913	3,3	8 719	3,9	5 842 632	3,3
14. 700 -< 750	7 733	3,4	5 603 625	3,1	7 722	3,4	5 576 319	3,1
15. 750 -< 800	7 081	3,1	5 485 970	3,0	7 074	3,1	5 467 908	3,0
16. 800 -< 850	6 832	3,0	5 635 820	3,1	6 824	3,0	5 614 243	3,1
17. 850 -< 900	6 415	2,8	5 609 813	3,1	6 409	2,9	5 610 038	3,1
18. 900 -< 950	6 152	2,7	5 689 260	3,2	6 147	2,7	5 683 815	3,2
19. 950 -< 1000	5 865	2,6	5 715 931	3,2	5 862	2,6	5 724 640	3,2
20. 1000 -< 1250	22 473	9,9	25 061 475	13,9	22 456	10,0	25 100 768	14,0
21. 1250 -< 1500	13 868	6,1	18 913 768	10,5	13 856	6,2	18 939 729	10,5
22. 1500 -< 2000	13 108	5,8	22 348 035	12,4	13 097	5,8	22 391 011	12,5
23. 2000 -< 3000	6 689	3,0	15 808 407	8,8	6 681	3,0	15 776 706	8,8
24. 3000 & +	2 736	1,2	13 675 239	7,6	2 732	1,2	13 519 130	7,5
T O T A A L	226 149	100,0	180 600 983	100,0	224 778	100,0	179 537 765	100,0

AANGIFTEN MET NUL INKOMEN : 573 (NIET IN DE TABEL BEGREPEN)

Bedrag en onderverdeling in percent van de hoofbestanddelen
van het totaal belastbaar netto-inkomen (1000F)

TABEL 1

P R O V I N C I E B R A B A N T

A R R O N D I S S E M E N T H A L L E - V I L V O O R D E

K L A S S E N	Inkomsten van onroerende goederen				Inkomsten van kapitalen en roerende goederen				Diverse inkomsten			
	Aangiften		Inkomsten		Aangiften		Inkomsten		Aangiften		Inkomsten	
	Aantal	%	Bedrag	%	Aantal	%	Bedrag	%	Aantal	%	Bedrag	%
1.	333	,4	20 685	,3	387	38,2	22 028	14,1	269	6,3	12 651	3,0
2.	318	,4	28 304	,4	64	6,3	8 236	5,3	328	7,6	31 693	7,4
3.	539	,6	47 629	,7	89	8,8	20 974	13,4	344	8,0	42 834	10,0
4.	1 008	1,2	67 140	1,0	79	7,8	14 062	9,0	266	6,2	32 455	7,6
5.	1 420	1,7	97 412	1,5	84	8,3	15 774	10,1	275	6,4	34 556	8,1
6.	1 983	2,3	142 256	2,2	125	12,4	22 218	14,2	291	6,8	29 290	6,9
7.	2 399	2,8	166 982	2,6	54	5,3	12 152	7,8	228	5,3	23 637	5,5
8.	2 767	3,2	203 883	3,2	50	4,9	11 361	7,3	153	3,6	18 724	4,4
9.	3 050	3,6	209 202	3,3	34	3,4	8 129	5,2	149	3,5	15 687	3,7
10.	3 027	3,5	205 777	3,2	12	1,2	2 445	1,6	104	2,4	11 752	2,8
11.	3 232	3,8	211 493	3,3	10	1,0	6 408	4,1	117	2,7	14 163	3,3
12.	3 051	3,6	198 552	3,1	3	,3	2 581	1,6	95	2,2	9 916	2,3
13.	3 076	3,6	201 892	3,1	1	,1	1 514	1,0	85	2,0	10 268	2,4
14.	3 019	3,5	191 267	3,0	2	,2	3 248	2,1	75	1,7	9 322	2,2
15.	3 130	3,7	187 663	2,9	2	,2	1 112	,7	82	1,9	7 276	1,7
16.	3 209	3,7	209 459	3,3	1	,1	1 507	1,0	79	1,8	6 611	1,6
17.	3 236	3,8	203 437	3,2	1	,1	737	,5	53	1,2	4 574	1,1
18.	3 309	3,9	204 828	3,2					72	1,7	4 892	1,1
19.	3 283	3,8	189 148	2,9					70	1,6	3 665	,9
20.	13 798	16,1	884 659	13,8	2	,2	308	,2	258	6,0	17 364	4,1
21.	9 503	11,1	693 690	10,8	2	,2	10	,0	249	5,8	15 333	3,6
22.	9 565	11,2	820 414	12,8	5	,5	1 162	,7	308	7,2	17 297	4,1
23.	5 160	6,0	616 571	9,6	3	,3	505	,3	225	5,2	23 679	5,6
24.	2 161	2,5	427 293	6,6	2	,2	66	,0	118	2,7	28 653	6,7
	85 576	100,0	6 429 636	100,0	1 012	100,0	156 537	100,0	4 293	100,0	426 292	100,0

TABEL 1 : Bedrag en onderverdeling in percent van de hoofdbestanddelen van het totaal belastbaar netto-inkomen (1000F)

P R O V I N C I E B R A B A N T

A R R O N D I S S E M E N T L E U V E N

KLASSEN VAN TOTAAL BELASTBAAR NETTO-INKOMEN	Totaal belastbaar netto-inkomen				Bedrijfsinkomsten			
	Aangiften		Inkomsten		Aangiften		Inkomsten	
	Aantal	%	Bedrag	%	Aantal	%	Bedrag	%
1. < 100	9 215	5,0	376 710	,3	8 952	4,9	361 187	,3
2. 100 -< 150	3 444	1,9	432 542	,3	3 262	1,8	402 122	,3
3. 150 -< 200	4 100	2,2	720 500	,5	3 956	2,2	682 088	,5
4. 200 -< 250	5 115	2,8	1 154 480	,9	5 021	2,7	1 107 095	,8
5. 250 -< 300	6 278	3,4	1 735 116	1,3	6 182	3,4	1 669 790	1,2
6. 300 -< 350	8 409	4,6	2 742 398	2,0	8 358	4,6	2 669 694	2,0
7. 350 -< 400	11 613	6,3	4 360 715	3,2	11 573	6,3	4 285 329	3,2
8. 400 -< 450	13 035	7,1	5 545 831	4,1	13 014	7,1	5 502 172	4,1
9. 450 -< 500	12 506	6,8	5 936 778	4,4	12 490	6,8	5 900 478	4,4
10. 500 -< 550	11 217	6,1	5 879 277	4,4	11 204	6,1	5 851 880	4,4
11. 550 -< 600	9 962	5,4	5 722 820	4,3	9 953	5,4	5 704 477	4,3
12. 600 -< 650	8 811	4,8	5 502 443	4,1	8 801	4,8	5 480 225	4,1
13. 650 -< 700	7 873	4,3	5 309 845	3,9	7 869	4,3	5 295 428	3,9
14. 700 -< 750	6 991	3,8	5 066 156	3,8	6 984	3,8	5 066 213	3,8
15. 750 -< 800	6 357	3,4	4 924 198	3,7	6 355	3,5	4 929 628	3,7
16. 800 -< 850	5 780	3,1	4 767 418	3,5	5 775	3,1	4 775 742	3,6
17. 850 -< 900	5 363	2,9	4 691 618	3,5	5 359	2,9	4 701 672	3,5
18. 900 -< 950	5 152	2,8	4 763 757	3,5	5 148	2,8	4 780 146	3,6
19. 950 -< 1000	4 707	2,6	4 586 805	3,4	4 705	2,6	4 607 233	3,4
20. 1000 -< 1250	16 620	9,0	18 488 179	13,7	16 612	9,1	18 570 171	13,8
21. 1250 -< 1500	8 804	4,8	11 991 867	8,9	8 798	4,8	12 044 788	9,0
22. 1500 -< 2000	7 852	4,3	13 347 332	9,9	7 850	4,3	13 400 418	10,0
23. 2000 -< 3000	3 746	2,0	8 833 219	6,6	3 746	2,0	8 821 069	6,6
24. 3000 & +	1 543	,8	7 591 996	5,6	1 541	,8	7 546 779	5,6
T O T A A L	184 493	100,0	134 472 000	100,0	183 508	100,0	134 155 824	100,0

AANGIFTEN MET NUL INKOMEN : 284 (NIET IN DE TABEL BEGREPEN)

Bedrag en onderverdeling in percent van de hoofdbestanddelen
van het totaal belastbaar netto-inkomen (1000F)

TABEL 1

P R O V I N C I E B R A B A N T

A R R O N D I S S E M E N T L E U V E N

K L A S S E N	Inkomsten van onroerende goederen				Inkomsten van kapitalen en roerende goederen				Diverse inkomsten			
	Aangiften		Inkomsten		Aangiften		Inkomsten		Aangiften		Inkomsten	
	Aantal	%	Bedrag	%	Aantal	%	Bedrag	%	Aantal	%	Bedrag	%
1.	212	,3	11 315	,3	337	37,7	19 996	17,9	151	4,5	7 306	2,4
2.	229	,3	14 711	,4	46	5,2	6 247	5,6	236	7,1	24 107	8,0
3.	451	,7	24 118	,6	72	8,1	9 997	9,0	222	6,7	27 222	9,1
4.	799	1,2	40 881	1,0	84	9,4	10 580	9,5	224	6,7	26 959	9,0
5.	1 190	1,8	63 819	1,6	95	10,6	16 491	14,8	226	6,8	28 290	9,4
6.	1 549	2,3	89 578	2,3	90	10,1	13 526	12,1	245	7,4	24 954	8,3
7.	2 041	3,1	116 367	2,9	62	6,9	12 115	10,9	185	5,6	21 567	7,2
8.	2 264	3,4	117 095	3,0	45	5,0	6 187	5,6	126	3,8	11 366	3,8
9.	2 521	3,8	130 330	3,3	34	3,8	6 384	5,7	99	3,0	10 275	3,4
10.	2 748	4,1	135 976	3,4	13	1,5	3 420	3,1	80	2,4	8 156	2,7
11.	2 819	4,2	132 975	3,4	3	,3	952	,9	85	2,6	7 702	2,6
12.	2 950	4,4	155 758	3,9					62	1,9	5 725	1,9
13.	2 940	4,4	147 002	3,7	1	,1	50	,0	66	2,0	5 053	1,7
14.	2 883	4,3	136 461	3,5					54	1,6	3 831	1,3
15.	2 953	4,4	142 880	3,6	2	,2	432	,4	49	1,5	2 631	,9
16.	2 933	4,4	143 935	3,6					52	1,6	3 843	1,3
17.	2 953	4,4	145 563	3,7	1	,1	174	,2	52	1,6	3 714	1,2
18.	2 948	4,4	146 832	3,7	1	,1	102	,1	55	1,7	3 896	1,3
19.	2 840	4,3	138 223	3,5					51	1,5	3 887	1,3
20.	10 666	16,0	577 764	14,6	4	,4	777	,7	254	7,6	11 191	3,7
21.	6 126	9,2	382 916	9,7	3	,3	3 975	3,6	179	5,4	9 090	3,0
22.	5 699	8,5	435 037	11,0					284	8,5	14 612	4,9
23.	2 886	4,3	332 895	8,4					182	5,5	9 790	3,3
24.	1 214	1,8	185 897	4,7					112	3,4	24 970	8,3
	66 814	100,0	3 948 328	100,0	893	100,0	111 405	100,0	3 331	100,0	300 137	100,0

TABEL 1 : Bedrag en onderverdeling in percent van de hoofdbestanddelen van het totaal belastbaar netto-inkomen (1000F)

PROVINCI E BRABANT

ARRONDISSEMENT NIJVEL

KLASSEN VAN TOTAAL BELASTBAAR NETTO-INKOMEN	Totaal belastbaar netto-inkomen				Bedrijfsinkomsten			
	Aangiften		Inkomsten		Aangiften		Inkomsten	
	Aantal	%	Bedrag	%	Aantal	%	Bedrag	%
1. < 100	7 596	5,9	313 592	,3	7 389	5,8	292 162	,3
2. 100 -< 150	2 714	2,1	340 286	,3	2 518	2,0	297 358	,3
3. 150 -< 200	3 058	2,4	536 832	,5	2 837	2,2	490 874	,5
4. 200 -< 250	3 395	2,7	766 213	,7	3 261	2,6	709 180	,7
5. 250 -< 300	4 241	3,3	1 171 718	1,1	4 171	3,3	1 109 177	1,1
6. 300 -< 350	5 736	4,5	1 871 769	1,8	5 679	4,5	1 798 116	1,7
7. 350 -< 400	7 979	6,2	2 993 999	2,9	7 941	6,3	2 927 999	2,8
8. 400 -< 450	7 985	6,2	3 392 385	3,2	7 955	6,3	3 332 084	3,2
9. 450 -< 500	7 452	5,8	3 535 652	3,4	7 430	5,9	3 484 869	3,4
10. 500 -< 550	6 794	5,3	3 560 908	3,4	6 773	5,3	3 516 245	3,4
11. 550 -< 600	6 041	4,7	3 470 141	3,3	6 027	4,8	3 418 737	3,3
12. 600 -< 650	5 414	4,2	3 379 916	3,2	5 400	4,3	3 338 178	3,2
13. 650 -< 700	4 785	3,7	3 229 264	3,1	4 768	3,8	3 199 906	3,1
14. 700 -< 750	4 323	3,4	3 133 052	3,0	4 316	3,4	3 110 075	3,0
15. 750 -< 800	4 125	3,2	3 195 118	3,1	4 114	3,2	3 169 331	3,1
16. 800 -< 850	3 669	2,9	3 025 938	2,9	3 663	2,9	3 001 830	2,9
17. 850 -< 900	3 491	2,7	3 053 459	2,9	3 482	2,7	3 037 714	2,9
18. 900 -< 950	3 177	2,5	2 938 124	2,8	3 173	2,5	2 937 057	2,8
19. 950 -< 1000	2 856	2,2	2 783 636	2,7	2 853	2,2	2 767 859	2,7
20. 1000 -< 1250	11 237	8,8	12 532 230	12,0	11 223	8,8	12 528 864	12,1
21. 1250 -< 1500	7 320	5,7	10 004 040	9,6	7 310	5,8	10 013 609	9,6
22. 1500 -< 2000	7 894	6,2	13 512 181	12,9	7 887	6,2	13 528 870	13,0
23. 2000 -< 3000	4 607	3,6	10 946 482	10,5	4 599	3,6	10 950 475	10,5
24. 3000 & +	2 087	1,6	10 982 901	10,5	2 079	1,6	10 890 433	10,5
T O T A A L	127 976	100,0	104 669 836	100,0	126 848	100,0	103 851 002	100,0

AANGIFTEN MET NUL INKOMEN : 307 (NIET IN DE TABEL BEGREPEN)

Bedrag en onderverdeling in percent van de hoofbestanddelen
van het totaal belastbaar netto-inkomen (1000F)

TABEL 1

P R O V I N C I E B R A B A N T

A R R O N D I S S E M E N T N I J V E L

K L A S S E N	Inkomsten van onroerende goederen				Inkomsten van kapitalen en roerende goederen				Diverse inkomsten			
	Aangiften		Inkomsten		Aangiften		Inkomsten		Aangiften		Inkomsten	
	Aantal	%	Bedrag	%	Aantal	%	Bedrag	%	Aantal	%	Bedrag	%
1.	222	,4	16 655	,4	157	20,5	11 483	7,7	320	9,1	16 385	4,0
2.	252	,5	14 679	,4	58	7,6	7 734	5,2	369	10,5	35 782	8,8
3.	442	,8	26 122	,6	82	10,7	17 623	11,9	311	8,9	41 773	10,2
4.	768	1,5	43 259	1,1	90	11,8	16 688	11,2	221	6,3	31 791	7,8
5.	1 037	2,0	65 704	1,6	98	12,8	19 519	13,1	206	5,9	25 635	6,3
6.	1 380	2,6	87 215	2,1	118	15,4	20 535	13,8	242	6,9	27 044	6,6
7.	1 725	3,3	100 889	2,5	51	6,7	14 205	9,6	189	5,4	22 255	5,5
8.	1 842	3,5	111 423	2,7	39	5,1	10 780	7,3	128	3,7	16 371	4,0
9.	1 954	3,7	114 353	2,8	27	3,5	7 204	4,8	90	2,6	13 816	3,4
10.	2 037	3,8	124 574	3,1	16	2,1	9 523	6,4	90	2,6	10 424	2,6
11.	1 929	3,6	129 026	3,2	8	1,0	3 721	2,5	87	2,5	10 143	2,5
12.	2 011	3,8	130 046	3,2	5	,7	4 451	3,0	85	2,4	8 467	2,1
13.	1 894	3,6	118 231	2,9	2	,3	1 498	1,0	68	1,9	8 896	2,2
14.	1 892	3,6	121 173	3,0	1	,1	770	,5	63	1,8	6 652	1,6
15.	1 983	3,7	127 692	3,1	1	,1	1 536	1,0	70	2,0	8 642	2,1
16.	1 911	3,6	127 751	3,1	1	,1	1 178	,8	61	1,7	6 375	1,6
17.	1 923	3,6	122 553	3,0					58	1,7	5 832	1,4
18.	1 847	3,5	108 877	2,7					41	1,2	4 106	1,0
19.	1 713	3,2	121 379	3,0	1	,1			48	1,4	5 667	1,4
20.	7 361	13,9	507 873	12,4	1	,1	42	,0	194	5,5	13 835	3,4
21.	5 277	10,0	410 822	10,1	3	,4	11	,0	135	3,9	9 529	2,3
22.	6 024	11,4	534 424	13,1	3	,4	37	,0	184	5,3	17 519	4,3
23.	3 765	7,1	434 415	10,6	1	,1	3	,0	156	4,5	21 561	5,3
24.	1 730	3,3	380 834	9,3	1	,1	1	,0	82	2,3	39 544	9,7
	52 919	100,0	4 079 969	100,0	764	100,0	148 542	100,0	3 498	100,0	408 044	100,0

TABEL 1 : Bedrag en onderverdeling in percent van de hoofdbestanddelen van het totaal belastbaar netto-inkomen (1000F)

PROVINCIE HENEGOUWEN

ARRONDISSEMENT AAT

KLASSEN VAN TOTAAL BELASTBAAR NETTO-INKOMEN	Totaal belastbaar netto-inkomen				Bedrijfsinkomsten			
	Aangiften		Inkomsten		Aangiften		Inkomsten	
	Aantal	%	Bedrag	%	Aantal	%	Bedrag	%
1. < 100	1 529	4,8	64 798	,3	1 504	4,8	62 459	,3
2. 100 -< 150	685	2,2	86 055	,4	662	2,1	81 925	,4
3. 150 -< 200	786	2,5	138 040	,7	764	2,4	131 310	,7
4. 200 -< 250	1 086	3,4	245 189	1,2	1 078	3,4	239 053	1,2
5. 250 -< 300	1 399	4,4	387 254	1,9	1 395	4,4	377 415	1,9
6. 300 -< 350	1 958	6,2	636 777	3,2	1 956	6,2	625 971	3,1
7. 350 -< 400	2 495	7,9	935 931	4,7	2 490	7,9	926 238	4,6
8. 400 -< 450	2 562	8,1	1 088 975	5,4	2 559	8,1	1 082 536	5,4
9. 450 -< 500	2 270	7,2	1 077 228	5,4	2 269	7,2	1 075 033	5,4
10. 500 -< 550	2 087	6,6	1 093 714	5,5	2 087	6,6	1 094 082	5,5
11. 550 -< 600	1 805	5,7	1 036 447	5,2	1 805	5,7	1 035 149	5,2
12. 600 -< 650	1 439	4,6	898 046	4,5	1 438	4,6	896 760	4,5
13. 650 -< 700	1 280	4,1	863 119	4,3	1 280	4,1	862 101	4,3
14. 700 -< 750	1 148	3,6	831 943	4,2	1 147	3,6	832 516	4,2
15. 750 -< 800	1 027	3,3	795 196	4,0	1 026	3,3	790 348	4,0
16. 800 -< 850	935	3,0	771 035	3,9	935	3,0	775 335	3,9
17. 850 -< 900	861	2,7	752 327	3,8	860	2,7	752 571	3,8
18. 900 -< 950	788	2,5	728 234	3,6	788	2,5	734 280	3,7
19. 950 -< 1000	721	2,3	702 455	3,5	721	2,3	705 766	3,5
20. 1000 -< 1250	2 215	7,0	2 453 808	12,3	2 215	7,0	2 460 677	12,3
21. 1250 -< 1500	1 089	3,5	1 484 610	7,4	1 089	3,5	1 492 529	7,5
22. 1500 -< 2000	891	2,8	1 516 548	7,6	891	2,8	1 521 353	7,6
23. 2000 -< 3000	355	1,1	846 245	4,2	354	1,1	838 127	4,2
24. 3000 & +	119	,4	547 812	2,7	119	,4	547 295	2,7
T O T A A L	31 530	100,0	19 981 786	100,0	31 432	100,0	19 940 829	100,0

AANGIFTEN MET NUL INKOMEN : 80 (NIET IN DE TABEL BEGREPEN)

Bedrag en onderverdeling in percent van de hoofbestanddelen
van het totaal belastbaar netto-inkomen (1000F)

TABEL 1

P R O V I N C I E H E N E G O U W E N

A R R O N D I S S E M E N T A A T

K L A S S E N	Inkomsten van onroerende goederen				Inkomsten van kapitalen en roerende goederen				Diverse inkomsten			
	Aangiften		Inkomsten		Aangiften		Inkomsten		Aangiften		Inkomsten	
	Aantal	%	Bedrag	%	Aantal	%	Bedrag	%	Aantal	%	Bedrag	%
1.	52	,4	2 446	,6	11	10,1	613	3,4	37	11,1	1 594	6,5
2.	59	,5	2 249	,5	4	3,7	484	2,7	36	10,8	3 386	13,7
3.	150	1,3	4 653	1,1	19	17,4	2 845	15,7	29	8,7	3 882	15,7
4.	276	2,4	8 443	1,9	13	11,9	860	4,7	24	7,2	2 128	8,6
5.	382	3,3	13 148	3,0	12	11,0	1 730	9,5	28	8,4	3 118	12,6
6.	473	4,0	16 676	3,8	30	27,5	4 894	26,9	33	9,9	2 629	10,7
7.	546	4,7	17 309	4,0	9	8,3	2 036	11,2	23	6,9	2 766	11,2
8.	578	4,9	20 058	4,6	2	1,8	882	4,9	15	4,5	487	2,0
9.	609	5,2	17 133	3,9	4	3,7	1 316	7,2	11	3,3	851	3,5
10.	621	5,3	17 175	3,9	2	1,8	792	4,4	7	2,1	484	2,0
11.	589	5,0	17 269	4,0	1	,9	291	1,6	8	2,4	460	1,9
12.	538	4,6	17 866	4,1	1	,9	1 103	6,1	8	2,4	505	2,0
13.	542	4,6	17 861	4,1					8	2,4	350	1,4
14.	544	4,6	16 066	3,7	1	,9	322	1,8	7	2,1	261	1,1
15.	508	4,3	21 988	5,0					3	,9	18	,1
16.	502	4,3	13 989	3,2					2	,6	32	,1
17.	508	4,3	15 784	3,6					3	,9	87	,4
18.	479	4,1	13 253	3,0					5	1,5	128	,5
19.	447	3,8	15 780	3,6					4	1,2	140	,6
20.	1 484	12,7	53 777	12,3					15	4,5	931	3,8
21.	780	6,7	29 601	6,8					5	1,5	55	,2
22.	673	5,7	35 700	8,2					9	2,7	98	,4
23.	285	2,4	32 231	7,4					7	2,1	95	,4
24.	99	,8	15 606	3,6					6	1,8	166	,7
	11 724	100,0	436 061	100,0	109	100,0	18 168	100,0	333	100,0	24 651	100,0

TABEL 1 : Bedrag en onderverdeling in percent van de hoofdbestanddelen van het totaal belastbaar netto-inkomen (1000F)

P R O V I N C I E H E N E G O U W E N
A R R O N D I S S E M E N T C H A R L E R O I

KLASSEN VAN TOTAAL BELASTBAAR NETTO-INKOMEN	Totaal belastbaar netto-inkomen				Bedrijfsinkomsten			
	Aangiften		Inkomsten		Aangiften		Inkomsten	
	Aantal	%	Bedrag	%	Aantal	%	Bedrag	%
1. < 100	7 329	4,4	314 861	,3	7 204	4,3	303 708	,3
2. 100 -< 150	3 559	2,1	449 177	,4	3 466	2,1	434 408	,4
3. 150 -< 200	3 879	2,3	682 239	,6	3 754	2,2	652 491	,6
4. 200 -< 250	4 816	2,9	1 087 269	1,0	4 759	2,8	1 055 723	1,0
5. 250 -< 300	6 416	3,8	1 777 744	1,7	6 368	3,8	1 735 520	1,6
6. 300 -< 350	9 594	5,7	3 135 296	2,9	9 573	5,7	3 089 436	2,9
7. 350 -< 400	13 882	8,3	5 209 175	4,9	13 869	8,3	5 164 695	4,9
8. 400 -< 450	14 453	8,6	6 145 206	5,8	14 437	8,6	6 101 319	5,8
9. 450 -< 500	13 397	8,0	6 354 258	6,0	13 385	8,0	6 310 498	6,0
10. 500 -< 550	11 730	7,0	6 150 514	5,8	11 726	7,0	6 132 305	5,8
11. 550 -< 600	10 280	6,1	5 905 063	5,6	10 271	6,1	5 885 603	5,6
12. 600 -< 650	8 876	5,3	5 541 781	5,2	8 873	5,3	5 527 542	5,2
13. 650 -< 700	7 666	4,6	5 169 101	4,9	7 664	4,6	5 145 096	4,9
14. 700 -< 750	6 721	4,0	4 869 122	4,6	6 719	4,0	4 863 101	4,6
15. 750 -< 800	5 810	3,5	4 498 641	4,2	5 807	3,5	4 489 375	4,2
16. 800 -< 850	5 032	3,0	4 148 148	3,9	5 031	3,0	4 143 549	3,9
17. 850 -< 900	4 306	2,6	3 764 232	3,5	4 303	2,6	3 761 612	3,6
18. 900 -< 950	3 650	2,2	3 374 695	3,2	3 645	2,2	3 371 275	3,2
19. 950 -< 1000	3 322	2,0	3 237 693	3,0	3 321	2,0	3 234 872	3,1
20. 1000 -< 1250	10 904	6,5	12 107 609	11,4	10 897	6,5	12 096 767	11,4
21. 1250 -< 1500	5 459	3,3	7 430 538	7,0	5 455	3,3	7 437 681	7,0
22. 1500 -< 2000	4 289	2,6	7 276 308	6,8	4 287	2,6	7 260 776	6,9
23. 2000 -< 3000	1 780	1,1	4 208 365	4,0	1 780	1,1	4 183 104	4,0
24. 3000 & +	720	,4	3 529 198	3,3	718	,4	3 508 166	3,3
T O T A A L	167 870	100,0	106 366 233	100,0	167 312	100,0	105 888 622	100,0

AANGIFTEN MET NUL INKOMEN : 302 (NIET IN DE TABEL BEGREPEN)

Bedrag en onderverdeling in percent van de hoofbestanddelen
van het totaal belastbaar netto-inkomen (1000F)

TABEL 1

P R O V I N C I E H E N E G O U W E N

A R R O N D I S S E M E N T C H A R L E R O I

K L A S S E N	Inkomsten van onroerende goederen				Inkomsten van kapitalen en roerende goederen				Diverse inkomsten			
	Aangiften		Inkomsten		Aangiften		Inkomsten		Aangiften		Inkomsten	
	Aantal	%	Bedrag	%	Aantal	%	Bedrag	%	Aantal	%	Bedrag	%
1.	234	,4	12 111	,5	68	2,9	2 959	3,4	172	8,9	8 087	4,9
2.	235	,4	10 632	,4	22	,9	2 556	3,0	154	8,0	14 621	8,9
3.	378	,7	15 579	,6	50	2,1	8 796	10,2	181	9,4	22 358	13,6
4.	772	1,4	42 381	1,7	58	2,5	7 384	8,6	141	7,3	15 362	9,3
5.	1 142	2,0	53 704	2,2	80	3,4	10 322	12,0	163	8,4	16 446	10,0
6.	1 929	3,4	75 202	3,1	168	7,1	16 134	18,8	212	11,0	15 598	9,5
7.	2 586	4,6	91 078	3,7	382	16,2	11 288	13,1	146	7,6	13 796	8,4
8.	2 962	5,3	104 801	4,3	718	30,5	11 302	13,1	100	5,2	10 500	6,4
9.	3 227	5,7	118 365	4,8	502	21,4	9 525	11,1	67	3,5	5 933	3,6
10.	3 299	5,9	109 801	4,5	216	9,2	3 252	3,8	60	3,1	3 918	2,4
11.	3 234	5,7	113 314	4,6	65	2,8	1 639	1,9	56	2,9	4 598	2,8
12.	3 199	5,7	109 715	4,5	11	,5	253	,3	43	2,2	3 223	2,0
13.	3 067	5,4	116 046	4,7	3	,1	369	,4	40	2,1	2 741	1,7
14.	2 950	5,2	110 653	4,5	1	,0	35	,0	38	2,0	2 029	1,2
15.	2 741	4,9	96 399	3,9	2	,1	68	,1	33	1,7	1 732	1,1
16.	2 449	4,3	88 853	3,6	2	,1	85	,1	16	,8	691	,4
17.	2 286	4,1	80 370	3,3					29	1,5	1 793	1,1
18.	2 041	3,6	77 974	3,2					31	1,6	2 880	1,8
19.	1 939	3,4	76 649	3,1	1	,0			25	1,3	964	,6
20.	6 980	12,4	300 022	12,2					76	3,9	5 204	3,2
21.	3 754	6,7	175 828	7,2	1	,0	2	,0	37	1,9	1 598	1,0
22.	3 052	5,4	210 162	8,6					56	2,9	2 001	1,2
23.	1 342	2,4	151 747	6,2	1	,0	7	,0	35	1,8	1 822	1,1
24.	548	1,0	111 986	4,6					20	1,0	6 534	4,0
	56 346	100,0	2 453 372	100,0	2 351	100,0	85 976	100,0	1 931	100,0	164 429	100,0

TABEL 1: Bedrag en onderverdeling in percent van de hoofbestanddelen van het totaal belastbaar netto-inkomen (1000F)

P R O V I N C I E H E N E G O U W E N

A R R O N D I S S E M E N T B E R G E N

KLASSEN VAN TOTAAL BELASTBAAR NETTO-INKOMEN	Totaal belastbaar netto-inkomen				Bedrijfsinkomsten			
	Aangiften		Inkomsten		Aangiften		Inkomsten	
	Aantal	%	Bedrag	%	Aantal	%	Bedrag	%
1. < 100	3 934	4,2	173 434	,3	3 851	4,1	167 690	,3
2. 100 -< 150	1 937	2,1	244 247	,4	1 875	2,0	233 971	,4
3. 150 -< 200	2 067	2,2	363 232	,6	2 007	2,1	348 461	,6
4. 200 -< 250	2 616	2,8	589 996	1,0	2 575	2,8	571 794	,9
5. 250 -< 300	3 218	3,4	890 091	1,4	3 202	3,4	867 650	1,4
6. 300 -< 350	4 799	5,1	1 570 653	2,5	4 789	5,1	1 544 114	2,5
7. 350 -< 400	7 061	7,5	2 650 193	4,3	7 050	7,5	2 628 966	4,3
8. 400 -< 450	7 791	8,3	3 308 955	5,4	7 785	8,3	3 290 311	5,3
9. 450 -< 500	7 165	7,6	3 401 528	5,5	7 157	7,6	3 386 906	5,5
10. 500 -< 550	6 447	6,9	3 379 417	5,5	6 445	6,9	3 374 849	5,5
11. 550 -< 600	5 852	6,2	3 362 802	5,5	5 851	6,2	3 361 800	5,5
12. 600 -< 650	5 046	5,4	3 151 807	5,1	5 040	5,4	3 144 068	5,1
13. 650 -< 700	4 495	4,8	3 029 959	4,9	4 492	4,8	3 024 091	4,9
14. 700 -< 750	3 788	4,0	2 745 197	4,5	3 788	4,0	2 746 529	4,5
15. 750 -< 800	3 521	3,7	2 728 971	4,4	3 521	3,8	2 731 295	4,4
16. 800 -< 850	2 945	3,1	2 428 106	3,9	2 945	3,1	2 429 146	3,9
17. 850 -< 900	2 540	2,7	2 221 660	3,6	2 539	2,7	2 223 250	3,6
18. 900 -< 950	2 339	2,5	2 162 963	3,5	2 338	2,5	2 164 184	3,5
19. 950 -< 1000	1 966	2,1	1 916 018	3,1	1 966	2,1	1 914 332	3,1
20. 1000 -< 1250	6 697	7,1	7 444 942	12,1	6 693	7,1	7 463 390	12,1
21. 1250 -< 1500	3 443	3,7	4 692 759	7,6	3 443	3,7	4 700 116	7,6
22. 1500 -< 2000	2 793	3,0	4 740 272	7,7	2 793	3,0	4 751 322	7,7
23. 2000 -< 3000	1 108	1,2	2 607 317	4,2	1 107	1,2	2 605 621	4,2
24. 3000 & +	374	,4	1 865 418	3,0	374	,4	1 860 401	3,0
T O T A A L	93 942	100,0	61 669 937	100,0	93 626	100,0	61 534 257	100,0

AANGIFTEN MET NUL INKOMEN : 173 (NIET IN DE TABEL BEGREPEN)

Bedrag en onderverdeling in percent van de hoofdbestanddelen
van het totaal belastbaar netto-inkomen (1000F)

TABEL 1

PROVINCIE HENEGOUWEN

ARRONDISSEMENT BERGEN

K L A S S E N	Inkomsten van onroerende goederen				Inkomsten van kapitalen en roerende goederen				Diverse inkomsten			
	Aangiften		Inkomsten		Aangiften		Inkomsten		Aangiften		Inkomsten	
	Aantal	%	Bedrag	%	Aantal	%	Bedrag	%	Aantal	%	Bedrag	%
1.	108	,3	4 754	,4	35	15,0	2 774	7,6	96	8,7	5 133	4,9
2.	125	,4	5 124	,4	7	3,0	825	2,3	99	9,0	10 110	9,7
3.	238	,7	9 336	,7	24	10,3	3 788	10,4	99	9,0	12 508	12,0
4.	469	1,4	19 748	1,5	25	10,7	3 276	9,0	77	7,0	10 995	10,5
5.	671	2,1	28 628	2,2	40	17,2	6 233	17,2	90	8,1	7 567	7,2
6.	1 029	3,2	40 666	3,1	41	17,6	6 041	16,6	105	9,5	8 734	8,4
7.	1 270	3,9	48 149	3,7	19	8,2	3 561	9,8	72	6,5	6 354	6,1
8.	1 485	4,6	51 861	4,0	17	7,3	3 736	10,3	64	5,8	5 704	5,5
9.	1 657	5,1	58 027	4,5	19	8,2	4 383	12,1	46	4,2	4 223	4,0
10.	1 718	5,3	54 377	4,2	2	,9	209	,6	31	2,8	2 019	1,9
11.	1 780	5,5	55 641	4,3	1	,4	11	,0	25	2,3	2 508	2,4
12.	1 791	5,5	61 419	4,7					27	2,4	1 750	1,7
13.	1 770	5,4	58 136	4,5	1	,4	1 455	4,0	33	3,0	2 650	2,5
14.	1 636	5,0	50 486	3,9	1	,4	1	,0	12	1,1	1 266	1,2
15.	1 687	5,2	51 041	3,9					31	2,8	2 058	2,0
16.	1 489	4,6	47 597	3,7					12	1,1	471	,5
17.	1 338	4,1	45 422	3,5					20	1,8	1 297	1,2
18.	1 281	3,9	43 283	3,3					10	,9	525	,5
19.	1 173	3,6	44 042	3,4					13	1,2	759	,7
20.	4 314	13,2	164 378	12,7					45	4,1	2 357	2,3
21.	2 407	7,4	115 383	8,9					30	2,7	2 369	2,3
22.	2 061	6,3	122 033	9,4	1	,4	1	,0	34	3,1	3 033	2,9
23.	844	2,6	73 006	5,6					26	2,4	2 803	2,7
24.	283	,9	42 032	3,2					9	,8	7 281	7,0
	32 624	100,0	1 294 569	100,0	233	100,0	36 294	100,0	1 106	100,0	104 474	100,0

TABEL 1 : Bedrag en onderverdeling in percent van de hoofbestanddelen van het totaal belastbaar netto-inkomen (1000F)

PROVINCIE HENEGOUWEN

ARRONDISSEMENT MOESKROEN

KLASSEN VAN TOTAAL BELASTBAAR NETTO-INKOMEN	Totaal belastbaar netto-inkomen				Bedrijfsinkomsten			
	Aangiften		Inkomsten		Aangiften		Inkomsten	
	Aantal	%	Bedrag	%	Aantal	%	Bedrag	%
1. < 100	1 210	4,1	52 748	,3	1 197	4,1	52 095	,3
2. 100 -< 150	627	2,1	78 915	,4	619	2,1	78 069	,4
3. 150 -< 200	611	2,1	107 342	,6	599	2,0	104 928	,6
4. 200 -< 250	892	3,0	200 893	1,1	884	3,0	191 861	1,1
5. 250 -< 300	1 030	3,5	285 119	1,6	1 026	3,5	275 691	1,5
6. 300 -< 350	1 697	5,8	557 059	3,1	1 696	5,8	548 187	3,0
7. 350 -< 400	2 813	9,5	1 055 067	5,8	2 807	9,5	1 046 817	5,8
8. 400 -< 450	2 606	8,8	1 106 304	6,1	2 604	8,8	1 101 048	6,1
9. 450 -< 500	2 391	8,1	1 134 093	6,2	2 390	8,1	1 128 191	6,2
10. 500 -< 550	1 991	6,7	1 044 896	5,7	1 991	6,8	1 044 688	5,8
11. 550 -< 600	1 818	6,2	1 043 635	5,7	1 818	6,2	1 040 406	5,7
12. 600 -< 650	1 501	5,1	936 323	5,1	1 500	5,1	934 269	5,2
13. 650 -< 700	1 333	4,5	898 827	4,9	1 333	4,5	898 086	5,0
14. 700 -< 750	1 210	4,1	877 273	4,8	1 210	4,1	876 998	4,8
15. 750 -< 800	1 050	3,6	812 649	4,5	1 050	3,6	814 310	4,5
16. 800 -< 850	1 011	3,4	833 376	4,6	1 011	3,4	836 316	4,6
17. 850 -< 900	901	3,1	787 885	4,3	901	3,1	789 026	4,4
18. 900 -< 950	736	2,5	680 452	3,7	735	2,5	680 995	3,8
19. 950 -< 1000	692	2,3	673 805	3,7	692	2,3	676 531	3,7
20. 1000 -< 1250	1 747	5,9	1 935 488	10,6	1 745	5,9	1 942 306	10,7
21. 1250 -< 1500	767	2,6	1 043 382	5,7	766	2,6	1 043 148	5,8
22. 1500 -< 2000	562	1,9	949 302	5,2	562	1,9	946 103	5,2
23. 2000 -< 3000	198	,7	468 686	2,6	198	,7	471 174	2,6
24. 3000 & +	114	,4	645 029	3,5	114	,4	592 623	3,3
T O T A A L	29 508	100,0	18 208 548	100,0	29 448	100,0	18 113 866	100,0

AANGIFTEN MET NUL INKOMEN : 30 (NIET IN DE TABEL BEGREPEN)

Bedrag en onderverdeling in percent van de hoofbestanddelen
van het totaal belastbaar netto-inkomen (1000F)

TABEL 1

P R O V I N C I E H E N E G O U W E N

A R R O N D I S S E M E N T M O E S K R O E N

K L A S S E N	Inkomsten van onroerende goederen				Inkomsten van kapitalen en roerende goederen				Diverse inkomsten			
	Aangiften		Inkomsten		Aangiften		Inkomsten		Aangiften		Inkomsten	
	Aantal	%	Bedrag	%	Aantal	%	Bedrag	%	Aantal	%	Bedrag	%
1.	34	,3	1 605	,4	18	15,9	954	6,3	10	4,4	431	2,1
2.	41	,4	1 613	,4	5	4,4	706	4,7	14	6,2	912	4,4
3.	84	,9	3 386	,9	7	6,2	304	2,0	13	5,8	1 790	8,6
4.	202	2,1	11 177	2,9	23	20,4	2 092	13,8	18	8,0	1 870	9,0
5.	234	2,4	11 072	2,8	19	16,8	2 867	19,0	24	10,6	1 964	9,5
6.	324	3,3	15 683	4,0	13	11,5	1 857	12,3	24	10,6	1 687	8,1
7.	418	4,3	16 528	4,2	10	8,8	2 738	18,1	23	10,2	2 395	11,6
8.	470	4,8	18 126	4,7	10	8,8	1 934	12,8	8	3,5	923	4,5
9.	529	5,4	19 627	5,0	7	6,2	1 478	9,8	8	3,5	641	3,1
10.	482	4,9	14 520	3,7	1	,9	197	1,3	11	4,9	937	4,5
11.	523	5,4	17 718	4,5					5	2,2	500	2,4
12.	491	5,0	15 796	4,1					6	2,7	268	1,3
13.	502	5,2	15 983	4,1					6	2,7	519	2,5
14.	540	5,5	17 580	4,5					5	2,2	379	1,8
15.	530	5,4	16 439	4,2					3	1,3	182	,9
16.	559	5,7	17 251	4,4					5	2,2	119	,6
17.	542	5,6	16 478	4,2					5	2,2	120	,6
18.	453	4,6	14 955	3,8					3	1,3	68	,3
19.	425	4,4	13 612	3,5					6	2,7	230	1,1
20.	1 188	12,2	43 983	11,3					12	5,3	2 495	12,0
21.	561	5,8	30 439	7,8					6	2,7	682	3,3
22.	384	3,9	28 129	7,2					9	4,0	1 567	7,6
23.	145	1,5	14 942	3,8					1	,4	36	,2
24.	83	,9	13 071	3,4					1	,4	2	,0
	9 744	100,0	389 713	100,0	113	100,0	15 127	100,0	226	100,0	20 717	100,0

TABEL 1: Bedrag en onderverdeling in percent van de hoofbestanddelen van het totaal belastbaar netto-inkomen (1000F)

PROVINCIE HENEGOUWEN

ARRONDISSEMENT ZINNIK

KLASSEN VAN TOTAAL BELASTBAAR NETTO-INKOMEN	Totaal belastbaar netto-inkomen				Bedrijfsinkomsten			
	Aangiften		Inkomsten		Aangiften		Inkomsten	
	Aantal	%	Bedrag	%	Aantal	%	Bedrag	%
1. < 100	3 201	4,7	134 180	,3	3 139	4,7	128 344	,3
2. 100 -< 150	1 455	2,2	183 585	,4	1 418	2,1	175 420	,4
3. 150 -< 200	1 482	2,2	259 114	,6	1 444	2,1	248 315	,6
4. 200 -< 250	1 831	2,7	413 774	,9	1 801	2,7	399 393	,9
5. 250 -< 300	2 395	3,6	663 428	1,5	2 375	3,5	640 432	1,4
6. 300 -< 350	3 666	5,4	1 198 463	2,7	3 658	5,4	1 175 762	2,6
7. 350 -< 400	5 292	7,8	1 983 975	4,5	5 288	7,9	1 958 581	4,4
8. 400 -< 450	5 307	7,9	2 255 626	5,1	5 305	7,9	2 238 996	5,0
9. 450 -< 500	4 883	7,2	2 315 016	5,2	4 881	7,3	2 303 150	5,2
10. 500 -< 550	4 388	6,5	2 300 824	5,2	4 386	6,5	2 290 018	5,2
11. 550 -< 600	3 949	5,9	2 267 974	5,1	3 947	5,9	2 262 488	5,1
12. 600 -< 650	3 398	5,0	2 121 869	4,8	3 398	5,1	2 115 540	4,8
13. 650 -< 700	3 024	4,5	2 039 121	4,6	3 023	4,5	2 039 392	4,6
14. 700 -< 750	2 638	3,9	1 911 956	4,3	2 638	3,9	1 907 128	4,3
15. 750 -< 800	2 409	3,6	1 865 998	4,2	2 409	3,6	1 864 302	4,2
16. 800 -< 850	2 074	3,1	1 709 791	3,8	2 074	3,1	1 710 461	3,8
17. 850 -< 900	1 879	2,8	1 641 946	3,7	1 878	2,8	1 643 129	3,7
18. 900 -< 950	1 654	2,5	1 528 421	3,4	1 654	2,5	1 526 803	3,4
19. 950 -< 1000	1 537	2,3	1 498 437	3,4	1 537	2,3	1 502 422	3,4
20. 1000 -< 1250	5 150	7,6	5 713 534	12,8	5 150	7,7	5 724 914	12,9
21. 1250 -< 1500	2 533	3,8	3 454 387	7,8	2 532	3,8	3 466 822	7,8
22. 1500 -< 2000	2 159	3,2	3 679 625	8,3	2 159	3,2	3 675 904	8,3
23. 2000 -< 3000	850	1,3	1 992 823	4,5	850	1,3	1 987 173	4,5
24. 3000 & +	304	,5	1 438 742	3,2	304	,5	1 449 927	3,3
T O T A A L	67 458	100,0	44 572 609	100,0	67 248	100,0	44 434 816	100,0

AANGIFTEN MET NUL INKOMEN : 105 (NIET IN DE TABEL BEGREPEN)

Bedrag en onderverdeling in percent van de hoofdbestanddelen
van het totaal belastbaar netto-inkomen (1000F)

TABEL 1

P R O V I N C I E H E N E G O U W E N

A R R O N D I S S E M E N T Z I N N I K

K L A S S E N	Inkomsten van onroerende goederen				Inkomsten van kapitalen en roerende goederen				Diverse inkomsten			
	Aangiften		Inkomsten		Aangiften		Inkomsten		Aangiften		Inkomsten	
	Aantal	%	Bedrag	%	Aantal	%	Bedrag	%	Aantal	%	Bedrag	%
1.	70	,3	2 210	,2	55	22,9	2 636	8,3	82	8,2	3 885	5,3
2.	96	,4	4 718	,5	12	5,0	1 578	5,0	66	6,6	6 041	8,3
3.	179	,7	7 043	,7	18	7,5	2 460	7,8	67	6,7	8 043	11,0
4.	378	1,5	15 328	1,5	26	10,8	3 975	12,5	65	6,5	6 926	9,5
5.	559	2,3	27 867	2,7	42	17,5	6 187	19,5	68	6,8	5 885	8,1
6.	809	3,3	33 279	3,2	42	17,5	6 190	19,5	85	8,6	6 047	8,3
7.	1 072	4,4	44 964	4,3	14	5,8	2 347	7,4	75	7,5	5 858	8,0
8.	1 156	4,7	41 181	3,9	14	5,8	2 248	7,1	48	4,8	4 048	5,6
9.	1 166	4,8	43 322	4,1	11	4,6	933	2,9	28	2,8	1 957	2,7
10.	1 216	5,0	44 560	4,3	3	1,3	525	1,7	40	4,0	2 670	3,7
11.	1 198	4,9	40 311	3,9	1	,4	1 250	3,9	26	2,6	1 366	1,9
12.	1 242	5,1	45 191	4,3	1	,4	341	1,1	28	2,8	1 400	1,9
13.	1 208	4,9	40 594	3,9	1	,4	1 040	3,3	25	2,5	1 438	2,0
14.	1 225	5,0	45 888	4,4					29	2,9	1 674	2,3
15.	1 174	4,8	40 926	3,9					20	2,0	1 296	1,8
16.	1 070	4,4	37 038	3,5					15	1,5	1 123	1,5
17.	1 045	4,3	35 125	3,4					17	1,7	403	,6
18.	972	4,0	35 572	3,4					20	2,0	1 083	1,5
19.	940	3,8	29 950	2,9					15	1,5	1 557	2,1
20.	3 344	13,7	143 457	13,7					56	5,6	2 052	2,8
21.	1 814	7,4	84 984	8,1					38	3,8	1 386	1,9
22.	1 625	6,6	104 803	10,0					46	4,6	1 765	2,4
23.	652	2,7	67 647	6,5					24	2,4	2 376	3,3
24.	236	1,0	29 148	2,8					11	1,1	2 575	3,5
	24 446	100,0	1 045 106	100,0	240	100,0	31 710	100,0	994	100,0	72 854	100,0

TABEL 1 : Bedrag en onderverdeling in percent van de hoofdbestanddelen van het totaal belastbaar netto-inkomen (1000F)

PROVINCIE HENEGOUWEN

ARRONDISSEMENT THUIN

KLASSEN VAN TOTAAL BELASTBAAR NETTO-INKOMEN	Totaal belastbaar netto-inkomen				Bedrijfsinkomsten			
	Aangiften		Inkomsten		Aangiften		Inkomsten	
	Aantal	%	Bedrag	%	Aantal	%	Bedrag	%
1. < 100	2 281	4,1	98 987	,3	2 237	4,1	96 007	,3
2. 100 -< 150	1 145	2,1	145 221	,4	1 110	2,0	138 990	,4
3. 150 -< 200	1 272	2,3	223 590	,6	1 245	2,3	215 460	,6
4. 200 -< 250	1 703	3,1	384 555	1,1	1 683	3,1	368 008	1,0
5. 250 -< 300	2 178	4,0	602 574	1,7	2 171	4,0	585 175	1,7
6. 300 -< 350	3 053	5,5	998 883	2,8	3 044	5,5	977 348	2,8
7. 350 -< 400	4 388	8,0	1 645 834	4,6	4 384	8,0	1 624 949	4,6
8. 400 -< 450	4 483	8,1	1 903 085	5,4	4 475	8,2	1 885 977	5,3
9. 450 -< 500	4 163	7,6	1 974 706	5,6	4 160	7,6	1 965 680	5,6
10. 500 -< 550	3 873	7,0	2 031 946	5,7	3 872	7,1	2 020 744	5,7
11. 550 -< 600	3 478	6,3	1 996 266	5,6	3 478	6,3	1 992 808	5,6
12. 600 -< 650	2 876	5,2	1 797 409	5,1	2 876	5,2	1 795 423	5,1
13. 650 -< 700	2 480	4,5	1 671 796	4,7	2 480	4,5	1 669 414	4,7
14. 700 -< 750	2 053	3,7	1 488 465	4,2	2 053	3,7	1 486 866	4,2
15. 750 -< 800	1 904	3,5	1 473 548	4,2	1 903	3,5	1 471 996	4,2
16. 800 -< 850	1 730	3,1	1 426 093	4,0	1 730	3,2	1 426 980	4,0
17. 850 -< 900	1 446	2,6	1 263 546	3,6	1 445	2,6	1 263 514	3,6
18. 900 -< 950	1 283	2,3	1 185 865	3,3	1 283	2,3	1 190 110	3,4
19. 950 -< 1000	1 129	2,1	1 099 857	3,1	1 128	2,1	1 101 242	3,1
20. 1000 -< 1250	3 769	6,8	4 189 029	11,8	3 768	6,9	4 195 708	11,9
21. 1250 -< 1500	2 027	3,7	2 762 607	7,8	2 027	3,7	2 768 559	7,8
22. 1500 -< 2000	1 523	2,8	2 583 536	7,3	1 523	2,8	2 590 936	7,3
23. 2000 -< 3000	619	1,1	1 464 577	4,1	619	1,1	1 459 385	4,1
24. 3000 & +	208	,4	1 035 331	2,9	208	,4	1 026 318	2,9
T O T A A L	55 064	100,0	35 447 306	100,0	54 902	100,0	35 317 597	100,0

AANGIFTEN MET NUL INKOMEN : 91 (NIET IN DE TABEL BEGREPEN)

Bedrag en onderverdeling in percent van de hoofdbestanddelen
van het totaal belastbaar netto-inkomen (1000F)

TABEL 1

P R O V I N C I E H E N E G O U W E N

A R R O N D I S S E M E N T T H U I N

K L A S S E N	Inkomsten van onroerende goederen				Inkomsten van kapitalen en roerende goederen				Diverse inkomsten			
	Aangiften		Inkomsten		Aangiften		Inkomsten		Aangiften		Inkomsten	
	Aantal	%	Bedrag	%	Aantal	%	Bedrag	%	Aantal	%	Bedrag	%
1.	97	,5	3 377	,4	26	9,3	1 692	6,0	33	5,9	1 562	3,2
2.	88	,4	4 108	,5	11	3,9	1 341	4,8	40	7,2	4 209	8,7
3.	175	,9	6 115	,7	14	5,0	1 860	6,6	53	9,5	5 674	11,7
4.	376	1,9	16 633	2,0	35	12,5	3 835	13,6	46	8,3	5 842	12,0
5.	522	2,6	22 566	2,7	35	12,5	4 286	15,2	54	9,7	4 202	8,6
6.	734	3,6	31 314	3,7	35	12,5	3 591	12,7	75	13,5	5 587	11,5
7.	962	4,8	37 078	4,4	35	12,5	4 874	17,3	49	8,8	4 967	10,2
8.	987	4,9	38 244	4,6	45	16,1	2 482	8,8	21	3,8	2 317	4,8
9.	1 121	5,5	37 536	4,5	28	10,0	1 486	5,3	23	4,1	1 656	3,4
10.	1 186	5,9	41 240	4,9	11	3,9	2 034	7,2	18	3,2	1 433	2,9
11.	1 148	5,7	36 624	4,4	3	1,1	33	,1	8	1,4	623	1,3
12.	1 104	5,5	33 607	4,0	1	,4	145	,5	13	2,3	1 108	2,3
13.	1 006	5,0	33 759	4,0					12	2,2	1 479	3,0
14.	936	4,6	31 838	3,8					9	1,6	324	,7
15.	915	4,5	33 370	4,0					6	1,1	220	,5
16.	895	4,4	32 088	3,8					2	,4	13	,0
17.	798	3,9	27 596	3,3					7	1,3	587	1,2
18.	745	3,7	23 756	2,8					6	1,1	509	1,0
19.	705	3,5	26 786	3,2					3	,5	75	,2
20.	2 492	12,3	101 722	12,1	1	,4	543	1,9	22	4,0	1 392	2,9
21.	1 432	7,1	72 834	8,7					16	2,9	1 472	3,0
22.	1 156	5,7	65 415	7,8					16	2,9	968	2,0
23.	479	2,4	50 071	6,0					16	2,9	1 027	2,1
24.	172	,9	31 759	3,8					7	1,3	1 342	2,8
	20 231	100,0	839 436	100,0	280	100,0	28 202	100,0	555	100,0	48 588	100,0

TABEL 1 : Bedrag en onderverdeling in percent van de hoofdbestanddelen van het totaal belastbaar netto-inkomen (1000F)

P R O V I N C I E H E N E G O U W E N
A R R O N D I S S E M E N T D O O R N I K

KLASSEN VAN TOTAAL BELASTBAAR NETTO-INKOMEN	Totaal belastbaar netto-inkomen				Bedrijfsinkomsten			
	Aangiften		Inkomsten		Aangiften		Inkomsten	
	Aantal	%	Bedrag	%	Aantal	%	Bedrag	%
1. < 100	2 705	4,8	117 114	,3	2 662	4,7	114 807	,3
2. 100 -< 150	1 234	2,2	156 302	,4	1 201	2,1	150 109	,4
3. 150 -< 200	1 445	2,6	256 208	,7	1 406	2,5	245 378	,7
4. 200 -< 250	1 892	3,3	426 505	1,2	1 866	3,3	410 109	1,1
5. 250 -< 300	2 389	4,2	660 655	1,8	2 378	4,2	639 673	1,8
6. 300 -< 350	3 360	5,9	1 097 645	3,0	3 348	5,9	1 075 230	3,0
7. 350 -< 400	4 575	8,1	1 714 300	4,8	4 568	8,1	1 699 153	4,7
8. 400 -< 450	4 497	7,9	1 910 668	5,3	4 494	8,0	1 898 788	5,3
9. 450 -< 500	4 161	7,3	1 975 199	5,5	4 158	7,4	1 966 085	5,5
10. 500 -< 550	3 753	6,6	1 969 320	5,5	3 750	6,6	1 966 373	5,5
11. 550 -< 600	3 267	5,8	1 876 050	5,2	3 264	5,8	1 870 646	5,2
12. 600 -< 650	2 745	4,8	1 714 397	4,8	2 745	4,9	1 718 130	4,8
13. 650 -< 700	2 320	4,1	1 565 771	4,3	2 318	4,1	1 563 224	4,4
14. 700 -< 750	2 071	3,7	1 500 530	4,2	2 068	3,7	1 501 022	4,2
15. 750 -< 800	1 881	3,3	1 457 252	4,0	1 881	3,3	1 463 020	4,1
16. 800 -< 850	1 783	3,1	1 469 543	4,1	1 781	3,2	1 466 210	4,1
17. 850 -< 900	1 560	2,8	1 364 627	3,8	1 560	2,8	1 365 795	3,8
18. 900 -< 950	1 419	2,5	1 312 059	3,6	1 419	2,5	1 314 726	3,7
19. 950 -< 1000	1 173	2,1	1 142 848	3,2	1 172	2,1	1 146 642	3,2
20. 1000 -< 1250	4 175	7,4	4 621 807	12,8	4 174	7,4	4 628 758	12,9
21. 1250 -< 1500	1 873	3,3	2 553 313	7,1	1 872	3,3	2 561 143	7,1
22. 1500 -< 2000	1 508	2,7	2 555 150	7,1	1 507	2,7	2 552 310	7,1
23. 2000 -< 3000	603	1,1	1 424 252	4,0	603	1,1	1 416 369	3,9
24. 3000 & +	235	,4	1 169 284	3,2	234	,4	1 163 993	3,2
T O T A A L	56 624	100,0	36 010 799	100,0	56 429	100,0	35 897 693	100,0

AANGIFTEN MET NUL INKOMEN : 177 (NIET IN DE TABEL BEGREPEN)

Bedrag en onderverdeling in percent van de hoofdbestanddelen
van het totaal belastbaar netto-inkomen (1000F)

TABEL 1

P R O V I N C I E H E N E G O U W E N

A R R O N D I S S E M E N T D O O R N I K

K L A S S E N	Inkomsten van onroerende goederen				Inkomsten van kapitalen en roerende goederen				Diverse inkomsten			
	Aangiften		Inkomsten		Aangiften		Inkomsten		Aangiften		Inkomsten	
	Aantal	%	Bedrag	%	Aantal	%	Bedrag	%	Aantal	%	Bedrag	%
1.	94	,5	2 812	,4	36	12,9	2 373	5,4	39	6,3	1 666	3,4
2.	105	,5	4 579	,6	16	5,7	2 041	4,6	47	7,6	4 159	8,4
3.	258	1,3	9 550	1,2	35	12,5	4 588	10,4	51	8,2	5 432	11,0
4.	477	2,4	18 127	2,3	47	16,8	7 087	16,1	49	7,9	4 235	8,6
5.	576	2,9	23 961	3,0	47	16,8	8 722	19,8	48	7,7	3 567	7,2
6.	667	3,4	28 681	3,6	51	18,3	7 409	16,8	71	11,4	5 685	11,5
7.	882	4,5	33 674	4,2	19	6,8	3 823	8,7	55	8,8	3 692	7,5
8.	906	4,6	31 180	3,9	11	3,9	3 270	7,4	41	6,6	3 883	7,9
9.	995	5,0	34 218	4,3	9	3,2	3 460	7,8	32	5,1	1 413	2,9
10.	1 043	5,3	32 322	4,0	4	1,4	74	,2	16	2,6	1 457	2,9
11.	975	4,9	34 176	4,3	1	,4	1 196	2,7	12	1,9	516	1,0
12.	963	4,9	27 342	3,4					14	2,3	1 010	2,0
13.	906	4,6	32 259	4,0					15	2,4	1 199	2,4
14.	901	4,6	28 706	3,6					14	2,3	675	1,4
15.	885	4,5	25 985	3,2	1	,4	30	,1	5	,8	487	1,0
16.	931	4,7	34 287	4,3					7	1,1	1 046	2,1
17.	847	4,3	29 570	3,7					8	1,3	189	,4
18.	856	4,3	26 806	3,4					11	1,8	1 311	2,7
19.	692	3,5	21 922	2,7					7	1,1	375	,8
20.	2 770	14,0	108 123	13,5	1	,4	1	,0	23	3,7	1 260	2,6
21.	1 293	6,5	57 684	7,2					15	2,4	364	,7
22.	1 125	5,7	71 146	8,9	1	,4	20	,0	22	3,5	3 933	8,0
23.	464	2,3	49 164	6,1					12	1,9	1 420	2,9
24.	182	,9	33 333	4,2					8	1,3	436	,9
	19 793	100,0	799 607	100,0	279	100,0	44 094	100,0	622	100,0	49 410	100,0

TABEL 1 : Bedrag en onderverdeling in percent van de hoofdbestanddelen van het totaal belastbaar netto-inkomen (1000F)

P R O V I N C I E L U I K
A R R O N D I S S E M E N T H O E I

KLASSEN VAN TOTAAL BELASTBAAR NETTO-INKOMEN	Totaal belastbaar netto-inkomen				Bedrijfsinkomsten			
	Aangiften		Inkomsten		Aangiften		Inkomsten	
	Aantal	%	Bedrag	%	Aantal	%	Bedrag	%
1. < 100	1 667	4,5	71 503	,3	1 637	4,4	68 694	,3
2. 100 -< 150	759	2,0	96 113	,4	721	2,0	90 267	,4
3. 150 -< 200	869	2,3	153 596	,6	838	2,3	144 990	,6
4. 200 -< 250	1 126	3,0	254 374	1,0	1 116	3,0	246 652	1,0
5. 250 -< 300	1 375	3,7	380 738	1,5	1 368	3,7	371 257	1,5
6. 300 -< 350	1 807	4,9	590 285	2,4	1 803	4,9	579 748	2,3
7. 350 -< 400	2 770	7,5	1 039 640	4,1	2 763	7,5	1 027 411	4,1
8. 400 -< 450	2 749	7,4	1 169 629	4,7	2 748	7,4	1 165 253	4,7
9. 450 -< 500	2 777	7,5	1 318 083	5,3	2 776	7,5	1 312 943	5,2
10. 500 -< 550	2 395	6,5	1 255 685	5,0	2 393	6,5	1 252 214	5,0
11. 550 -< 600	2 115	5,7	1 214 762	4,8	2 115	5,7	1 212 854	4,8
12. 600 -< 650	1 756	4,7	1 097 068	4,4	1 755	4,8	1 094 150	4,4
13. 650 -< 700	1 592	4,3	1 075 095	4,3	1 592	4,3	1 072 800	4,3
14. 700 -< 750	1 520	4,1	1 102 095	4,4	1 519	4,1	1 102 441	4,4
15. 750 -< 800	1 317	3,6	1 019 048	4,1	1 317	3,6	1 020 062	4,1
16. 800 -< 850	1 208	3,3	995 934	4,0	1 208	3,3	1 001 248	4,0
17. 850 -< 900	1 073	2,9	937 808	3,7	1 071	2,9	942 115	3,8
18. 900 -< 950	920	2,5	850 573	3,4	920	2,5	849 601	3,4
19. 950 -< 1000	809	2,2	788 590	3,1	808	2,2	791 752	3,2
20. 1000 -< 1250	2 905	7,8	3 224 451	12,9	2 905	7,9	3 238 836	12,9
21. 1250 -< 1500	1 587	4,3	2 161 513	8,6	1 587	4,3	2 171 329	8,7
22. 1500 -< 2000	1 248	3,4	2 125 282	8,5	1 248	3,4	2 127 564	8,5
23. 2000 -< 3000	513	1,4	1 202 710	4,8	513	1,4	1 204 513	4,8
24. 3000 & +	184	,5	942 817	3,8	184	,5	940 637	3,8
T O T A A L	37 041	100,0	25 067 392	100,0	36 905	100,0	25 029 331	100,0

AANGIFTEN MET NUL INKOMEN : 63 (NIET IN DE TABEL BEGREPEN)

Bedrag en onderverdeling in percent van de hoofdbestanddelen van het totaal belastbaar netto-inkomen (1000F)

TABEL 1

PROVINCIE LUIK

ARRONDISSEMENT HOEI

K L A S S E N	Inkomsten van onroerende goederen				Inkomsten van kapitalen en roerende goederen				Diverse inkomsten			
	Aangiften		Inkomsten		Aangiften		Inkomsten		Aangiften		Inkomsten	
	Aantal	%	Bedrag	%	Aantal	%	Bedrag	%	Aantal	%	Bedrag	%
1.	53	,4	1 099	,2	18	4,5	1 626	5,5	44	8,3	2 171	5,2
2.	65	,5	2 549	,4	13	3,3	2 038	6,9	41	7,7	4 219	10,1
3.	123	,9	5 607	1,0	16	4,0	2 540	8,7	51	9,6	5 638	13,4
4.	219	1,5	9 060	1,6	26	6,5	2 658	9,1	41	7,7	3 894	9,3
5.	290	2,0	12 034	2,1	31	7,8	5 203	17,7	35	6,6	3 438	8,2
6.	386	2,7	15 893	2,7	30	7,5	6 145	20,9	58	10,9	4 149	9,9
7.	571	4,0	21 189	3,7	45	11,3	2 234	7,6	35	6,6	3 290	7,8
8.	651	4,5	21 146	3,6	92	23,1	3 057	10,4	20	3,8	1 638	3,9
9.	779	5,4	26 708	4,6	86	21,6	2 457	8,4	26	4,9	1 870	4,5
10.	734	5,1	25 438	4,4	30	7,5	1 038	3,5	19	3,6	1 692	4,0
11.	785	5,5	27 229	4,7	10	2,5	357	1,2	13	2,4	1 296	3,1
12.	694	4,8	25 216	4,3	1	,3	3	,0	13	2,4	682	1,6
13.	693	4,8	27 305	4,7					14	2,6	1 234	2,9
14.	740	5,2	24 267	4,2					9	1,7	513	1,2
15.	657	4,6	22 999	4,0					9	1,7	475	1,1
16.	599	4,2	17 853	3,1					5	,9	284	,7
17.	615	4,3	18 864	3,3					11	2,1	1 438	3,4
18.	560	3,9	20 888	3,6					5	,9	265	,6
19.	522	3,6	19 632	3,4					5	,9	185	,4
20.	1 981	13,8	75 902	13,1					23	4,3	1 011	2,4
21.	1 126	7,9	48 886	8,4					22	4,1	1 048	2,5
22.	947	6,6	58 345	10,1					16	3,0	586	1,4
23.	385	2,7	30 930	5,3					9	1,7	586	1,4
24.	141	1,0	20 686	3,6					7	1,3	354	,8
	14 316	100,0	579 725	100,0	398	100,0	29 356	100,0	531	100,0	41 956	100,0

TABEL 1 : Bedrag en onderverdeling in percent van de hoofdbestanddelen van het totaal belastbaar netto-inkomen (1000F)

P R O V I N C I E L U I K

A R R O N D I S S E M E N T L U I K

KLASSEN VAN TOTAAL BELASTBAAR NETTO-INKOMEN	Totaal belastbaar netto-inkomen				Bedrijfsinkomsten			
	Aangiften		Inkomsten		Aangiften		Inkomsten	
	Aantal	%	Bedrag	%	Aantal	%	Bedrag	%
1. < 100	11 057	4,5	459 346	,3	10 864	4,4	442 366	,3
2. 100 -< 150	5 222	2,1	660 169	,4	5 037	2,1	619 109	,4
3. 150 -< 200	5 690	2,3	1 001 830	,6	5 444	2,2	933 432	,6
4. 200 -< 250	7 592	3,1	1 716 576	1,0	7 445	3,0	1 644 647	1,0
5. 250 -< 300	9 109	3,7	2 519 440	1,5	9 032	3,7	2 437 803	1,5
6. 300 -< 350	12 964	5,3	4 238 727	2,6	12 916	5,3	4 148 348	2,5
7. 350 -< 400	18 433	7,5	6 913 804	4,2	18 393	7,5	6 823 617	4,2
8. 400 -< 450	18 714	7,6	7 952 874	4,9	18 692	7,6	7 882 486	4,8
9. 450 -< 500	18 310	7,4	8 681 528	5,3	18 296	7,5	8 625 822	5,3
10. 500 -< 550	15 518	6,3	8 136 507	5,0	15 511	6,3	8 102 271	5,0
11. 550 -< 600	14 115	5,7	8 109 918	4,9	14 099	5,8	8 077 204	5,0
12. 600 -< 650	12 641	5,1	7 894 850	4,8	12 637	5,2	7 873 875	4,8
13. 650 -< 700	11 212	4,6	7 565 339	4,6	11 206	4,6	7 551 391	4,6
14. 700 -< 750	10 289	4,2	7 458 275	4,6	10 283	4,2	7 439 071	4,6
15. 750 -< 800	9 025	3,7	6 990 179	4,3	9 022	3,7	6 980 647	4,3
16. 800 -< 850	8 150	3,3	6 718 972	4,1	8 147	3,3	6 713 072	4,1
17. 850 -< 900	7 043	2,9	6 157 650	3,8	7 040	2,9	6 143 760	3,8
18. 900 -< 950	6 033	2,5	5 577 650	3,4	6 031	2,5	5 576 987	3,4
19. 950 -< 1000	5 395	2,2	5 257 814	3,2	5 394	2,2	5 265 900	3,2
20. 1000 -< 1250	17 921	7,3	19 897 473	12,1	17 913	7,3	19 913 155	12,2
21. 1250 -< 1500	9 297	3,8	12 665 272	7,7	9 291	3,8	12 662 145	7,8
22. 1500 -< 2000	7 494	3,0	12 731 342	7,8	7 489	3,1	12 694 787	7,8
23. 2000 -< 3000	3 273	1,3	7 705 817	4,7	3 269	1,3	7 640 155	4,7
24. 3000 & +	1 362	,6	6 881 851	4,2	1 360	,6	6 831 730	4,2
T O T A A L	245 859	100,0	163 893 203	100,0	244 811	100,0	163 023 780	100,0

AANGIFTEN MET NUL INKOMEN : 401 (NIET IN DE TABEL BEGREPEN)

Bedrag en onderverdeling in percent van de hoofbestanddelen
van het totaal belastbaar netto-inkomen (1000F)

TABEL 1

P R O V I N C I E L U I K

A R R O N D I S S E M E N T L U I K

K L A S S E N	Inkomsten van onroerende goederen				Inkomsten van kapitalen en roerende goederen				Diverse inkomsten			
	Aangiften		Inkomsten		Aangiften		Inkomsten		Aangiften		Inkomsten	
	Aantal	%	Bedrag	%	Aantal	%	Bedrag	%	Aantal	%	Bedrag	%
1.	279	,3	13 790	,3	185	6,4	10 107	5,6	306	6,7	13 676	3,1
2.	361	,5	18 988	,5	63	2,2	6 856	3,8	374	8,2	35 156	8,1
3.	615	,8	28 778	,7	99	3,4	16 661	9,3	437	9,6	53 517	12,3
4.	1 159	1,4	53 406	1,3	163	5,6	21 761	12,1	384	8,4	42 670	9,8
5.	1 522	1,9	78 130	1,9	199	6,9	27 466	15,3	433	9,5	41 514	9,5
6.	2 364	3,0	115 849	2,8	230	8,0	30 999	17,2	460	10,1	38 701	8,9
7.	3 010	3,8	141 114	3,4	265	9,2	19 414	10,8	342	7,5	32 984	7,6
8.	3 511	4,4	159 710	3,8	623	21,5	16 742	9,3	246	5,4	23 877	5,5
9.	3 963	5,0	163 520	3,9	689	23,8	15 979	8,9	150	3,3	17 219	4,0
10.	3 768	4,7	165 442	4,0	257	8,9	9 283	5,2	125	2,7	13 422	3,1
11.	4 068	5,1	174 975	4,2	106	3,7	2 441	1,4	132	2,9	13 165	3,0
12.	4 203	5,3	176 110	4,2	5	,2	312	,2	103	2,3	9 191	2,1
13.	4 040	5,1	170 377	4,1	2	,1	440	,2	79	1,7	7 751	1,8
14.	4 138	5,2	181 363	4,4					80	1,8	7 876	1,8
15.	3 892	4,9	165 207	4,0	3	,1	1 093	,6	79	1,7	7 152	1,6
16.	3 833	4,8	160 920	3,9	1	,0	5	,0	68	1,5	6 367	1,5
17.	3 507	4,4	158 916	3,8					62	1,4	4 852	1,1
18.	3 147	3,9	136 741	3,3					52	1,1	3 406	,8
19.	2 995	3,7	129 754	3,1					47	1,0	3 905	,9
20.	10 631	13,3	508 586	12,2	1	,0			191	4,2	13 546	3,1
21.	6 168	7,7	358 210	8,6					119	2,6	7 759	1,8
22.	5 330	6,7	400 315	9,6	2	,1	383	,2	135	3,0	12 703	2,9
23.	2 459	3,1	293 939	7,1					109	2,4	13 094	3,0
24.	1 026	1,3	204 504	4,9					46	1,0	11 824	2,7
	79 989	100,0	4 158 644	100,0	2 893	100,0	179 942	100,0	4 559	100,0	435 327	100,0

TABEL 1 : Bedrag en onderverdeling in percent van de hoofdbestanddelen van het totaal belastbaar netto-inkomen (1000F)

P R O V I N C I E L U I K

A R R O N D I S S E M E N T V E R V I E R S

KLASSEN VAN TOTAAL BELASTBAAR NETTO-INKOMEN	Totaal belastbaar netto-inkomen				Bedrijfsinkomsten			
	Aangiften		Inkomsten		Aangiften		Inkomsten	
	Aantal	%	Bedrag	%	Aantal	%	Bedrag	%
1. < 100	5 252	5,1	226 967	,3	5 163	5,1	219 594	,3
2. 100 -< 150	2 083	2,0	263 154	,4	2 022	2,0	249 691	,4
3. 150 -< 200	2 462	2,4	432 990	,6	2 404	2,4	410 195	,6
4. 200 -< 250	3 281	3,2	741 115	1,1	3 235	3,2	705 895	1,1
5. 250 -< 300	3 992	3,9	1 101 056	1,6	3 971	3,9	1 054 238	1,6
6. 300 -< 350	5 493	5,4	1 792 823	2,7	5 470	5,4	1 733 948	2,6
7. 350 -< 400	7 449	7,3	2 793 100	4,2	7 440	7,3	2 743 248	4,1
8. 400 -< 450	7 412	7,2	3 149 438	4,7	7 400	7,3	3 110 967	4,7
9. 450 -< 500	7 352	7,2	3 492 271	5,2	7 345	7,2	3 469 032	5,2
10. 500 -< 550	6 861	6,7	3 596 061	5,4	6 859	6,7	3 581 049	5,4
11. 550 -< 600	6 081	5,9	3 493 784	5,2	6 080	6,0	3 484 191	5,2
12. 600 -< 650	5 271	5,2	3 292 952	4,9	5 269	5,2	3 285 864	4,9
13. 650 -< 700	4 648	4,5	3 133 701	4,7	4 644	4,6	3 118 130	4,7
14. 700 -< 750	4 312	4,2	3 123 494	4,7	4 309	4,2	3 120 647	4,7
15. 750 -< 800	3 734	3,7	2 892 969	4,3	3 734	3,7	2 889 971	4,3
16. 800 -< 850	3 339	3,3	2 752 881	4,1	3 336	3,3	2 751 548	4,1
17. 850 -< 900	3 036	3,0	2 656 005	4,0	3 035	3,0	2 655 241	4,0
18. 900 -< 950	2 589	2,5	2 394 664	3,6	2 589	2,5	2 397 144	3,6
19. 950 -< 1000	2 278	2,2	2 218 857	3,3	2 277	2,2	2 220 757	3,3
20. 1000 -< 1250	7 460	7,3	8 275 995	12,3	7 459	7,3	8 277 831	12,4
21. 1250 -< 1500	3 476	3,4	4 728 071	7,0	3 475	3,4	4 718 856	7,1
22. 1500 -< 2000	2 719	2,7	4 612 095	6,9	2 718	2,7	4 594 114	6,9
23. 2000 -< 3000	1 144	1,1	2 695 605	4,0	1 144	1,1	2 661 537	4,0
24. 3000 & +	553	,5	3 271 701	4,9	552	,5	3 239 627	4,9
T O T A A L	102 277	100,0	67 131 749	100,0	101 930	100,0	66 693 315	100,0

AANGIFTEN MET NUL INKOMEN : 180 (NIET IN DE TABEL BEGREPEN)

Bedrag en onderverdeling in percent van de hoofdbestanddelen
van het totaal belastbaar netto-inkomen (1000F)

TABEL 1

P R O V I N C I E L U I K

A R R O N D I S S E M E N T V E R V I E R S

K L A S S E N	Inkomsten van onroerende goederen				Inkomsten van kapitalen en roerende goederen				Diverse inkomsten			
	Aangiften		Inkomsten		Aangiften		Inkomsten		Aangiften		Inkomsten	
	Aantal	%	Bedrag	%	Aantal	%	Bedrag	%	Aantal	%	Bedrag	%
1.	144	,4	8 595	,5	74	8,3	4 699	3,6	91	6,4	3 738	3,3
2.	162	,5	6 516	,3	42	4,7	6 247	4,8	99	7,0	8 388	7,5
3.	341	1,0	13 865	,7	84	9,4	13 188	10,1	102	7,2	10 584	9,4
4.	694	2,0	27 573	1,5	167	18,7	20 258	15,6	137	9,6	10 962	9,8
5.	925	2,6	47 011	2,5	149	16,6	19 513	15,0	155	10,9	11 121	9,9
6.	1 226	3,5	60 654	3,2	182	20,3	27 348	21,0	184	13,0	13 850	12,3
7.	1 462	4,2	65 981	3,5	84	9,4	17 795	13,7	117	8,2	11 340	10,1
8.	1 578	4,5	75 681	4,0	46	5,1	7 714	5,9	61	4,3	7 365	6,6
9.	1 633	4,6	72 854	3,9	45	5,0	7 639	5,9	40	2,8	4 556	4,1
10.	1 877	5,3	76 711	4,1	10	1,1	2 669	2,1	45	3,2	5 196	4,6
11.	1 890	5,4	77 246	4,1	4	,4	726	,6	33	2,3	2 116	1,9
12.	1 836	5,2	76 787	4,1	2	,2	943	,7	31	2,2	1 918	1,7
13.	1 829	5,2	84 169	4,5					31	2,2	4 982	4,4
14.	1 812	5,1	76 702	4,1	1	,1	5	,0	21	1,5	1 822	1,6
15.	1 723	4,9	75 375	4,0	1	,1			15	1,1	824	,7
16.	1 603	4,6	72 408	3,8					24	1,7	1 375	1,2
17.	1 620	4,6	73 328	3,9					9	,6	200	,2
18.	1 393	4,0	63 926	3,4	1	,1	1 191	,9	18	1,3	709	,6
19.	1 290	3,7	61 718	3,3					7	,5	241	,2
20.	4 559	12,9	243 107	12,9	1	,1	2	,0	78	5,5	4 630	4,1
21.	2 340	6,6	149 362	7,9					39	2,7	1 639	1,5
22.	1 965	5,6	162 027	8,6	2	,2	1	,0	47	3,3	1 977	1,8
23.	877	2,5	123 065	6,5					24	1,7	1 903	1,7
24.	435	1,2	92 394	4,9					12	,8	893	,8
	35 214	100,0	1 887 055	100,0	895	100,0	129 938	100,0	1 420	100,0	112 329	100,0

TABEL 1 : Bedrag en onderverdeling in percent van de hoofdbestanddelen van het totaal belastbaar netto-inkomen (1000F)

P R O V I N C I E L U I K

A R R O N D I S S E M E N T B O R G W O R M

KLASSEN VAN TOTAAL BELASTBAAR NETTO-INKOMEN	Totaal belastbaar netto-inkomen				Bedrijfsinkomsten			
	Aangiften		Inkomsten		Aangiften		Inkomsten	
	Aantal	%	Bedrag	%	Aantal	%	Bedrag	%
1. < 100	1 125	4,4	45 900	,3	1 103	4,3	44 087	,3
2. 100 -< 150	469	1,8	59 171	,3	460	1,8	56 238	,3
3. 150 -< 200	540	2,1	94 670	,5	531	2,1	90 649	,5
4. 200 -< 250	772	3,0	174 107	1,0	764	3,0	166 994	,9
5. 250 -< 300	940	3,7	259 730	1,5	935	3,6	250 478	1,4
6. 300 -< 350	1 429	5,6	466 777	2,6	1 425	5,6	458 250	2,6
7. 350 -< 400	1 883	7,3	705 895	4,0	1 878	7,3	697 066	4,0
8. 400 -< 450	1 949	7,6	829 521	4,7	1 945	7,6	827 673	4,7
9. 450 -< 500	1 810	7,0	859 121	4,9	1 809	7,0	857 347	4,9
10. 500 -< 550	1 634	6,3	857 657	4,9	1 631	6,4	855 365	4,9
11. 550 -< 600	1 427	5,5	820 190	4,7	1 427	5,6	820 439	4,7
12. 600 -< 650	1 250	4,9	780 154	4,4	1 250	4,9	775 747	4,4
13. 650 -< 700	1 049	4,1	707 240	4,0	1 049	4,1	706 436	4,0
14. 700 -< 750	1 026	4,0	743 480	4,2	1 026	4,0	746 239	4,2
15. 750 -< 800	898	3,5	695 208	3,9	898	3,5	698 023	4,0
16. 800 -< 850	798	3,1	658 056	3,7	798	3,1	660 347	3,8
17. 850 -< 900	777	3,0	679 417	3,9	776	3,0	681 836	3,9
18. 900 -< 950	684	2,7	632 459	3,6	684	2,7	635 242	3,6
19. 950 -< 1000	606	2,4	590 832	3,4	606	2,4	593 345	3,4
20. 1000 -< 1250	2 128	8,3	2 366 603	13,4	2 128	8,3	2 381 934	13,5
21. 1250 -< 1500	1 163	4,5	1 584 948	9,0	1 162	4,5	1 586 564	9,0
22. 1500 -< 2000	925	3,6	1 570 404	8,9	925	3,6	1 571 068	8,9
23. 2000 -< 3000	318	1,2	742 733	4,2	317	1,2	741 180	4,2
24. 3000 & +	143	,6	703 359	4,0	143	,6	696 172	4,0
T O T A A L	25 743	100,0	17 627 632	100,0	25 670	100,0	17 598 719	100,0

AANGIFTEN MET NUL INKOMEN : 41 (NIET IN DE TABEL BEGREPEN)

Bedrag en onderverdeling in percent van de hoofdbestanddelen van het totaal belastbaar netto-inkomen (1000F)

TABEL 1

PROVINCIE LUIK

ARRONDISSEMENT BORGWORM

K L A S S E N	Inkomsten van onroerende goederen				Inkomsten van kapitalen en roerende goederen				Diverse inkomsten			
	Aangiften		Inkomsten		Aangiften		Inkomsten		Aangiften		Inkomsten	
	Aantal	%	Bedrag	%	Aantal	%	Bedrag	%	Aantal	%	Bedrag	%
1.	44	,4	1 442	,4	18	9,8	1 154	9,7	25	7,6	1 225	3,8
2.	54	,5	1 768	,4	6	3,3	830	7,0	21	6,4	1 763	5,4
3.	85	,8	2 719	,7	9	4,9	1 150	9,6	26	8,0	2 588	8,0
4.	203	2,0	7 653	1,9	10	5,5	1 263	10,6	22	6,7	2 435	7,5
5.	241	2,3	9 543	2,3	10	5,5	791	6,6	42	12,8	3 642	11,2
6.	357	3,4	13 721	3,3	17	9,3	2 918	24,5	36	11,0	2 556	7,9
7.	437	4,2	15 284	3,7	14	7,7	1 498	12,6	29	8,9	3 403	10,5
8.	431	4,2	13 381	3,3	40	21,9	989	8,3	11	3,4	1 399	4,3
9.	488	4,7	14 885	3,6	41	22,4	864	7,2	11	3,4	1 142	3,5
10.	509	4,9	17 589	4,3	15	8,2	458	3,8	8	2,4	965	3,0
11.	505	4,9	15 325	3,7	2	1,1	4	,0	6	1,8	306	,9
12.	545	5,3	18 397	4,5					7	2,1	567	1,7
13.	479	4,6	16 831	4,1					5	1,5	1 004	3,1
14.	533	5,1	15 803	3,9					5	1,5	157	,5
15.	473	4,6	14 538	3,5					3	,9	156	,5
16.	435	4,2	13 080	3,2					3	,9	378	1,2
17.	444	4,3	15 704	3,8	1	,5			7	2,1	332	1,0
18.	435	4,2	14 116	3,4					5	1,5	656	2,0
19.	388	3,7	13 325	3,3					5	1,5	104	,3
20.	1 414	13,7	52 888	12,9					12	3,7	556	1,7
21.	836	8,1	41 674	10,2					11	3,4	637	2,0
22.	675	6,5	40 019	9,8					13	4,0	862	2,7
23.	242	2,3	25 113	6,1					10	3,1	540	1,7
24.	104	1,0	14 954	3,6					4	1,2	5 028	15,5
	10 357	100,0	409 752	100,0	183	100,0	11 919	100,0	327	100,0	32 401	100,0

TABEL 1 : Bedrag en onderverdeling in percent van de hoofdbestanddelen van het totaal belastbaar netto-inkomen (1000F)

PROVINCIE LIMBURG

ARRONDISSEMENT HASSELT

KLASSEN VAN TOTAAL BELASTBAAR NETTO-INKOMEN	Totaal belastbaar netto-inkomen				Bedrijfsinkomsten			
	Aangiften		Inkomsten		Aangiften		Inkomsten	
	Aantal	%	Bedrag	%	Aantal	%	Bedrag	%
1. < 100	7 122	4,9	302 669	,3	7 013	4,8	299 423	,3
2. 100 -< 150	2 835	2,0	357 225	,4	2 800	1,9	352 094	,4
3. 150 -< 200	3 022	2,1	529 112	,5	2 958	2,0	515 516	,5
4. 200 -< 250	3 662	2,5	826 163	,8	3 627	2,5	809 648	,8
5. 250 -< 300	4 450	3,1	1 228 823	1,2	4 426	3,1	1 209 318	1,2
6. 300 -< 350	5 845	4,0	1 906 496	1,9	5 828	4,0	1 882 734	1,9
7. 350 -< 400	8 654	6,0	3 250 366	3,3	8 645	6,0	3 229 182	3,3
8. 400 -< 450	11 451	7,9	4 876 259	5,0	11 444	7,9	4 862 492	4,9
9. 450 -< 500	10 708	7,4	5 079 449	5,2	10 700	7,4	5 077 575	5,2
10. 500 -< 550	9 681	6,7	5 076 061	5,2	9 679	6,7	5 076 215	5,2
11. 550 -< 600	8 651	6,0	4 966 367	5,0	8 647	6,0	4 968 161	5,0
12. 600 -< 650	7 953	5,5	4 967 800	5,0	7 947	5,5	4 970 682	5,0
13. 650 -< 700	7 453	5,1	5 026 608	5,1	7 448	5,1	5 037 675	5,1
14. 700 -< 750	6 512	4,5	4 716 877	4,8	6 511	4,5	4 735 925	4,8
15. 750 -< 800	5 730	3,9	4 440 508	4,5	5 727	4,0	4 455 064	4,5
16. 800 -< 850	5 250	3,6	4 328 974	4,4	5 250	3,6	4 348 026	4,4
17. 850 -< 900	4 616	3,2	4 037 510	4,1	4 616	3,2	4 061 959	4,1
18. 900 -< 950	4 065	2,8	3 757 256	3,8	4 063	2,8	3 775 744	3,8
19. 950 -< 1000	3 631	2,5	3 538 841	3,6	3 629	2,5	3 557 798	3,6
20. 1000 -< 1250	11 585	8,0	12 858 179	13,1	11 582	8,0	12 938 682	13,1
21. 1250 -< 1500	5 402	3,7	7 345 745	7,5	5 401	3,7	7 377 638	7,5
22. 1500 -< 2000	4 548	3,1	7 728 318	7,9	4 548	3,1	7 729 961	7,8
23. 2000 -< 3000	1 717	1,2	3 998 823	4,1	1 717	1,2	3 993 197	4,1
24. 3000 & +	682	,5	3 274 492	3,3	682	,5	3 277 970	3,3
T O T A A L	145 225	100,0	98 418 921	100,0	144 888	100,0	98 542 679	100,0

AANGIFTEN MET NUL INKOMEN : 165 (NIET IN DE TABEL BEGREPEN)

Bedrag en onderverdeling in percent van de hoofdbestanddelen
van het totaal belastbaar netto-inkomen (1000F)

TABEL 1

P R O V I N C I E L I M B U R G

A R R O N D I S S E M E N T H A S S E L T

K L A S S E N	Inkomsten van onroerende goederen				Inkomsten van kapitalen en roerende goederen				Diverse inkomsten			
	Aangiften		Inkomsten		Aangiften		Inkomsten		Aangiften		Inkomsten	
	Aantal	%	Bedrag	%	Aantal	%	Bedrag	%	Aantal	%	Bedrag	%
1.	110	,2	7 694	,3	142	41,8	6 564	18,7	41	3,9	2 148	2,2
2.	117	,2	5 951	,2	14	4,1	1 260	3,6	49	4,7	4 826	5,0
3.	214	,4	11 590	,5	18	5,3	3 025	8,6	86	8,2	10 665	11,0
4.	404	,8	21 165	,9	19	5,6	2 798	8,0	76	7,2	9 511	9,8
5.	628	1,2	32 519	1,3	22	6,5	3 986	11,3	87	8,3	8 799	9,1
6.	963	1,9	48 258	2,0	30	8,8	2 848	8,1	96	9,1	9 199	9,5
7.	1 407	2,8	65 752	2,7	23	6,8	3 486	9,9	81	7,7	9 429	9,7
8.	1 948	3,8	81 893	3,4	23	6,8	3 028	8,6	48	4,6	5 716	5,9
9.	2 150	4,2	83 321	3,4	28	8,2	5 218	14,8	39	3,7	3 943	4,1
10.	2 484	4,9	92 933	3,8	14	4,1	1 538	4,4	25	2,4	1 924	2,0
11.	2 605	5,1	107 025	4,4	4	1,2	880	2,5	15	1,4	1 540	1,6
12.	2 699	5,3	115 595	4,7					14	1,3	1 066	1,1
13.	2 907	5,7	114 269	4,7	1	,3	95	,3	15	1,4	1 301	1,3
14.	2 985	5,9	115 313	4,7					17	1,6	648	,7
15.	2 927	5,7	117 757	4,8					18	1,7	903	,9
16.	2 852	5,6	115 645	4,7	1	,3	418	1,2	20	1,9	1 453	1,5
17.	2 613	5,1	99 882	4,1					17	1,6	357	,4
18.	2 426	4,8	105 046	4,3					18	1,7	778	,8
19.	2 223	4,4	96 190	3,9					19	1,8	658	,7
20.	7 540	14,8	350 536	14,4					75	7,1	4 314	4,4
21.	3 754	7,4	206 864	8,5					59	5,6	5 053	5,2
22.	3 235	6,4	237 412	9,7	1	,3	4	,0	72	6,8	3 971	4,1
23.	1 253	2,5	123 217	5,1					38	3,6	1 668	1,7
24.	481	,9	82 761	3,4					28	2,7	7 301	7,5
	50 925	100,0	2 438 588	100,0	340	100,0	35 148	100,0	1 053	100,0	97 171	100,0

TABEL 1 : Bedrag en onderverdeling in percent van de hoofdbestanddelen van het totaal belastbaar netto-inkomen (1000F)

PROVINCIE LIMBURG

ARRONDISSEMENT MAASEIK

KLASSEN VAN TOTAAL BELASTBAAR NETTO-INKOMEN	Totaal belastbaar netto-inkomen				Bedrijfsinkomsten			
	Aangiften		Inkomsten		Aangiften		Inkomsten	
	Aantal	%	Bedrag	%	Aantal	%	Bedrag	%
1. < 100	3 692	4,8	159 240	,3	3 660	4,8	159 218	,3
2. 100 -< 150	1 500	2,0	188 412	,4	1 486	1,9	187 495	,4
3. 150 -< 200	1 521	2,0	265 914	,5	1 498	2,0	262 609	,5
4. 200 -< 250	1 825	2,4	411 907	,8	1 805	2,4	406 277	,8
5. 250 -< 300	2 192	2,9	604 633	1,2	2 184	2,8	598 539	1,2
6. 300 -< 350	2 922	3,8	953 989	1,9	2 915	3,8	943 633	1,8
7. 350 -< 400	4 170	5,4	1 567 111	3,1	4 163	5,4	1 563 010	3,1
8. 400 -< 450	5 697	7,4	2 428 758	4,8	5 694	7,4	2 429 463	4,8
9. 450 -< 500	5 898	7,7	2 797 299	5,5	5 895	7,7	2 803 105	5,5
10. 500 -< 550	5 398	7,0	2 831 323	5,6	5 397	7,0	2 840 804	5,6
11. 550 -< 600	4 942	6,4	2 838 824	5,6	4 939	6,4	2 852 886	5,6
12. 600 -< 650	4 506	5,9	2 813 481	5,5	4 505	5,9	2 832 113	5,5
13. 650 -< 700	4 228	5,5	2 851 731	5,6	4 227	5,5	2 871 822	5,6
14. 700 -< 750	3 795	4,9	2 749 309	5,4	3 794	4,9	2 771 447	5,4
15. 750 -< 800	3 439	4,5	2 664 478	5,2	3 438	4,5	2 687 503	5,3
16. 800 -< 850	3 244	4,2	2 673 393	5,3	3 242	4,2	2 701 442	5,3
17. 850 -< 900	2 789	3,6	2 437 203	4,8	2 789	3,6	2 462 067	4,8
18. 900 -< 950	2 271	3,0	2 099 932	4,1	2 271	3,0	2 124 448	4,2
19. 950 -< 1000	2 012	2,6	1 960 606	3,9	2 012	2,6	1 982 174	3,9
20. 1000 -< 1250	5 802	7,5	6 412 216	12,6	5 799	7,6	6 467 681	12,7
21. 1250 -< 1500	2 340	3,0	3 173 038	6,2	2 339	3,0	3 193 635	6,3
22. 1500 -< 2000	1 754	2,3	2 971 414	5,8	1 753	2,3	2 980 816	5,8
23. 2000 -< 3000	659	,9	1 540 642	3,0	659	,9	1 522 424	3,0
24. 3000 & +	276	,4	1 446 165	2,8	276	,4	1 436 568	2,8
T O T A A L	76 872	100,0	50 841 018	100,0	76 740	100,0	51 081 179	100,0

AANGIFTEN MET NUL INKOMEN : 109 (NIET IN DE TABEL BEGREPEN)

Bedrag en onderverdeling in percent van de hoofbestanddelen
van het totaal belastbaar netto-inkomen (1000F)

TABEL 1

P R O V I N C I E L I M B U R G

A R R O N D I S S E M E N T M A A S E I K

K L A S S E N	Inkomsten van onroerende goederen				Inkomsten van kapitalen en roerende goederen				Diverse inkomsten			
	Aangiften		Inkomsten		Aangiften		Inkomsten		Aangiften		Inkomsten	
	Aantal	%	Bedrag	%	Aantal	%	Bedrag	%	Aantal	%	Bedrag	%
1.	52	,2	2 939	,3	37	24,3	1 759	7,0	5	1,7	309	1,0
2.	65	,2	3 218	,3	11	7,2	1 483	5,9	12	4,2	1 001	3,1
3.	94	,3	4 974	,4	13	8,6	2 495	9,9	28	9,7	3 765	11,7
4.	172	,6	9 090	,8	13	8,6	2 648	10,5	23	8,0	2 854	8,9
5.	246	,9	12 051	1,1	12	7,9	2 062	8,2	32	11,1	3 024	9,4
6.	442	1,6	26 383	2,4	15	9,9	3 032	12,0	26	9,0	2 857	8,9
7.	583	2,1	26 474	2,4	9	5,9	1 553	6,1	25	8,7	2 838	8,9
8.	892	3,1	34 872	3,1	12	7,9	1 256	5,0	21	7,3	2 872	9,0
9.	1 153	4,1	42 969	3,8	11	7,2	2 607	10,3	9	3,1	866	2,7
10.	1 457	5,1	50 066	4,5	2	1,3	201	,8	12	4,2	2 304	7,2
11.	1 626	5,7	55 352	4,9	7	4,6	3 095	12,2	8	2,8	1 032	3,2
12.	1 882	6,6	62 735	5,6	3	2,0	1 898	7,5	3	1,0	467	1,5
13.	1 991	7,0	65 881	5,9	3	2,0	262	1,0	5	1,7	408	1,3
14.	2 069	7,3	65 724	5,9					6	2,1	223	,7
15.	1 942	6,8	64 155	5,7					3	1,0	335	1,0
16.	1 912	6,7	58 360	5,2	1	,7	63	,2	7	2,4	601	1,9
17.	1 709	6,0	56 606	5,0	1	,7	221	,9	4	1,4	190	,6
18.	1 484	5,2	49 001	4,4					3	1,0	52	,2
19.	1 276	4,5	42 712	3,8					3	1,0	62	,2
20.	3 816	13,4	159 036	14,2					14	4,9	369	1,2
21.	1 625	5,7	77 297	6,9	2	1,3	661	2,6	15	5,2	578	1,8
22.	1 258	4,4	73 024	6,5					13	4,5	1 201	3,7
23.	466	1,6	48 489	4,3					8	2,8	247	,8
24.	193	,7	29 988	2,7					3	1,0	3 610	11,3
	28 405	100,0	1 121 396	100,0	152	100,0	25 296	100,0	288	100,0	32 065	100,0

TABEL 1 : Bedrag en onderverdeling in percent van de hoofbestanddelen van het totaal belastbaar netto-inkomen (1000F)

PROVINCIE LIMBURG

ARRONDISSEMENT TONGEREN

KLASSEN VAN TOTAAL BELASTBAAR NETTO-INKOMEN	Totaal belastbaar netto-inkomen				Bedrijfsinkomsten			
	Aangiften		Inkomsten		Aangiften		Inkomsten	
	Aantal	%	Bedrag	%	Aantal	%	Bedrag	%
1. < 100	3 170	4,5	139 137	,3	3 114	4,4	136 635	,3
2. 100 -< 150	1 461	2,1	184 111	,4	1 423	2,0	179 111	,4
3. 150 -< 200	1 551	2,2	273 034	,6	1 518	2,2	265 693	,6
4. 200 -< 250	2 025	2,9	455 976	1,0	2 006	2,8	445 199	1,0
5. 250 -< 300	2 637	3,7	728 354	1,6	2 619	3,7	712 482	1,5
6. 300 -< 350	3 449	4,9	1 126 228	2,4	3 433	4,9	1 112 028	2,4
7. 350 -< 400	4 619	6,5	1 732 826	3,8	4 612	6,5	1 718 640	3,7
8. 400 -< 450	5 550	7,8	2 361 503	5,1	5 542	7,9	2 352 919	5,1
9. 450 -< 500	5 410	7,6	2 567 184	5,6	5 405	7,7	2 563 807	5,6
10. 500 -< 550	4 717	6,7	2 472 155	5,4	4 707	6,7	2 469 791	5,4
11. 550 -< 600	4 068	5,8	2 336 779	5,1	4 066	5,8	2 337 643	5,1
12. 600 -< 650	3 813	5,4	2 381 983	5,2	3 813	5,4	2 388 462	5,2
13. 650 -< 700	3 763	5,3	2 537 784	5,5	3 762	5,3	2 551 243	5,5
14. 700 -< 750	3 125	4,4	2 265 055	4,9	3 123	4,4	2 272 695	4,9
15. 750 -< 800	2 874	4,1	2 225 067	4,8	2 874	4,1	2 234 218	4,9
16. 800 -< 850	2 499	3,5	2 060 045	4,5	2 499	3,5	2 073 843	4,5
17. 850 -< 900	2 268	3,2	1 983 582	4,3	2 268	3,2	1 993 373	4,3
18. 900 -< 950	1 866	2,6	1 724 454	3,7	1 864	2,6	1 733 263	3,8
19. 950 -< 1000	1 708	2,4	1 664 065	3,6	1 708	2,4	1 675 108	3,6
20. 1000 -< 1250	5 259	7,4	5 826 680	12,7	5 258	7,5	5 861 436	12,7
21. 1250 -< 1500	2 359	3,3	3 207 405	7,0	2 358	3,3	3 220 232	7,0
22. 1500 -< 2000	1 660	2,3	2 821 819	6,1	1 659	2,4	2 823 647	6,1
23. 2000 -< 3000	620	,9	1 466 446	3,2	620	,9	1 447 966	3,1
24. 3000 & +	258	,4	1 489 688	3,2	257	,4	1 452 623	3,2
T O T A A L	70 729	100,0	46 031 360	100,0	70 508	100,0	46 022 057	100,0

AANGIFTEN MET NUL INKOMEN : 62 (NIET IN DE TABEL BEGREPEN)

Bedrag en onderverdeling in percent van de hoofdbestanddelen
van het totaal belastbaar netto-inkomen (1000F)

TABEL 1

P R O V I N C I E L I M B U R G

A R R O N D I S S E M E N T T O N G E R E N

K L A S S E N	Inkomsten van onroerende goederen				Inkomsten van kapitalen en roerende goederen				Diverse inkomsten			
	Aangiften		Inkomsten		Aangiften		Inkomsten		Aangiften		Inkomsten	
	Aantal	%	Bedrag	%	Aantal	%	Bedrag	%	Aantal	%	Bedrag	%
1.	52	,2	2 252	,2	63	20,7	3 796	10,8	17	3,8	908	1,8
2.	68	,3	3 361	,3	10	3,3	1 309	3,7	38	8,5	3 864	7,8
3.	120	,5	5 305	,5	14	4,6	1 916	5,4	44	9,8	5 985	12,1
4.	281	1,1	11 551	1,1	25	8,2	2 770	7,9	34	7,6	4 143	8,4
5.	403	1,6	20 261	1,9	39	12,8	6 904	19,6	52	11,6	6 134	12,4
6.	546	2,2	23 355	2,2	31	10,2	6 119	17,4	43	9,6	4 300	8,7
7.	765	3,1	32 289	3,0	24	7,9	5 830	16,6	37	8,3	3 736	7,6
8.	999	4,1	40 734	3,8	40	13,2	1 048	3,0	20	4,5	2 881	5,8
9.	1 122	4,6	41 994	3,9	32	10,5	1 899	5,4	19	4,2	2 694	5,4
10.	1 261	5,1	47 552	4,4	13	4,3	1 210	3,4	16	3,6	3 816	7,7
11.	1 281	5,2	47 107	4,4	1	,3	32	,1	10	2,2	1 597	3,2
12.	1 431	5,8	48 705	4,5	4	1,3	1 283	3,6	3	,7	274	,6
13.	1 500	6,1	50 035	4,6	1	,3	113	,3	6	1,3	365	,7
14.	1 542	6,3	54 535	5,0	1	,3	1	,0	8	1,8	335	,7
15.	1 520	6,2	54 649	5,1	1	,3	2	,0	9	2,0	693	1,4
16.	1 319	5,4	50 181	4,6	1	,3	1	,0	7	1,6	196	,4
17.	1 332	5,4	51 509	4,8	1	,3	12	,0	5	1,1	125	,3
18.	1 102	4,5	42 511	3,9	1	,3	265	,8	7	1,6	784	1,6
19.	1 072	4,4	41 242	3,8	1	,3	2	,0	3	,7	94	,2
20.	3 393	13,8	140 502	13,0	1	,3	710	2,0	20	4,5	1 284	2,6
21.	1 620	6,6	82 611	7,6					18	4,0	1 961	4,0
22.	1 189	4,8	77 708	7,2					14	3,1	838	1,7
23.	447	1,8	56 728	5,3					9	2,0	1 256	2,5
24.	185	,8	53 660	5,0					9	2,0	1 203	2,4
	24 550	100,0	1 080 337	100,0	304	100,0	35 222	100,0	448	100,0	49 466	100,0

TABEL 1 : Bedrag en onderverdeling in percent van de hoofbestanddelen van het totaal belastbaar netto-inkomen (1000F)

PROVINCI E L U X E M B U R G

A R R O N D I S S E M E N T A A R L E N

KLASSEN VAN TOTAAL BELASTBAAR NETTO-INKOMEN	Totaal belastbaar netto-inkomen				Bedrijfsinkomsten			
	Aangiften		Inkomsten		Aangiften		Inkomsten	
	Aantal	%	Bedrag	%	Aantal	%	Bedrag	%
1. < 100	976	5,5	38 116	,3	966	5,5	36 903	,3
2. 100 -< 150	345	1,9	43 713	,4	335	1,9	41 418	,3
3. 150 -< 200	401	2,3	71 171	,6	393	2,2	67 751	,6
4. 200 -< 250	490	2,8	110 198	,9	482	2,7	104 614	,9
5. 250 -< 300	596	3,4	164 943	1,4	590	3,3	157 817	1,3
6. 300 -< 350	876	4,9	285 679	2,4	873	4,9	279 232	2,3
7. 350 -< 400	1 279	7,2	479 108	4,0	1 277	7,2	471 809	3,9
8. 400 -< 450	1 183	6,7	503 199	4,2	1 181	6,7	496 256	4,1
9. 450 -< 500	1 284	7,2	608 664	5,1	1 284	7,2	605 484	5,1
10. 500 -< 550	1 167	6,6	612 673	5,1	1 167	6,6	609 165	5,1
11. 550 -< 600	1 020	5,7	586 327	4,9	1 020	5,8	584 104	4,9
12. 600 -< 650	893	5,0	557 585	4,6	892	5,0	555 959	4,6
13. 650 -< 700	765	4,3	516 581	4,3	765	4,3	513 190	4,3
14. 700 -< 750	688	3,9	497 987	4,1	687	3,9	497 417	4,2
15. 750 -< 800	639	3,6	495 422	4,1	639	3,6	494 196	4,1
16. 800 -< 850	601	3,4	495 265	4,1	601	3,4	496 080	4,1
17. 850 -< 900	505	2,8	441 720	3,7	505	2,9	442 208	3,7
18. 900 -< 950	464	2,6	428 873	3,6	464	2,6	426 671	3,6
19. 950 -< 1000	398	2,2	387 686	3,2	398	2,2	387 925	3,2
20. 1000 -< 1250	1 422	8,0	1 581 882	13,1	1 422	8,0	1 581 802	13,2
21. 1250 -< 1500	800	4,5	1 088 905	9,0	800	4,5	1 092 167	9,1
22. 1500 -< 2000	648	3,6	1 103 835	9,2	648	3,7	1 105 059	9,2
23. 2000 -< 3000	255	1,4	589 548	4,9	255	1,4	582 707	4,9
24. 3000 & +	74	,4	345 959	2,9	74	,4	342 568	2,9
T O T A A L	17 769	100,0	12 035 039	100,0	17 718	100,0	11 972 502	100,0

AANGIFTEN MET NUL INKOMEN : 21 (NIET IN DE TABEL BEGREPEN)

Bedrag en onderverdeling in percent van de hoofdbestanddelen
van het totaal belastbaar netto-inkomen (1000F)

TABEL 1

PROVINCIE LUXEMBURG

ARRONDISSEMENT AARLEN

K L A S S E N	Inkomsten van onroerende goederen				Inkomsten van kapitalen en roerende goederen				Diverse inkomsten			
	Aangiften		Inkomsten		Aangiften		Inkomsten		Aangiften		Inkomsten	
	Aantal	%	Bedrag	%	Aantal	%	Bedrag	%	Aantal	%	Bedrag	%
1.	28	,4	1 037	,3	11	21,2	492	9,1	16	7,7	787	5,0
2.	29	,4	1 414	,5					17	8,1	1 472	9,4
3.	76	1,1	2 445	,8	4	7,7	489	9,1	19	9,1	1 708	10,9
4.	133	2,0	4 253	1,4	9	17,3	649	12,0	16	7,7	2 249	14,4
5.	155	2,3	5 501	1,8	4	7,7	458	8,5	25	12,0	3 097	19,8
6.	223	3,3	9 359	3,1	9	17,3	1 187	22,0	14	6,7	1 282	8,2
7.	283	4,2	10 550	3,5	5	9,6	966	17,9	14	6,7	1 278	8,2
8.	273	4,1	11 710	3,9	3	5,8	707	13,1	14	6,7	1 269	8,1
9.	316	4,7	9 895	3,3	3	5,8	396	7,3	9	4,3	680	4,4
10.	392	5,8	12 573	4,2	1	1,9	17	,3	3	1,4	125	,8
11.	339	5,0	11 579	3,9					5	2,4	47	,3
12.	319	4,7	10 472	3,5					3	1,4	102	,7
13.	321	4,8	12 207	4,1					1	,5	14	,1
14.	316	4,7	9 974	3,3					3	1,4	228	1,5
15.	343	5,1	13 321	4,5	1	1,9	9	,2	5	2,4	77	,5
16.	313	4,6	11 176	3,7					3	1,4	77	,5
17.	261	3,9	10 236	3,4					8	3,8	105	,7
18.	255	3,8	11 465	3,8					2	1,0	7	,0
19.	234	3,5	9 066	3,0					4	1,9	80	,5
20.	901	13,4	43 476	14,6	1	1,9	12	,2	7	3,3	558	3,6
21.	521	7,7	23 899	8,0					8	3,8	104	,7
22.	459	6,8	27 557	9,2	1	1,9	12	,2	8	3,8	150	1,0
23.	192	2,8	23 296	7,8					3	1,4	67	,4
24.	55	,8	11 918	4,0					2	1,0	46	,3
	6 737	100,0	298 379	100,0	52	100,0	5 394	100,0	209	100,0	15 609	100,0

TABEL 1 : Bedrag en onderverdeling in percent van de hoofbestanddelen van het totaal belastbaar netto-inkomen (1000F)

PROVINCIE LUXEMBURG

ARRONDISSEMENT BASTENAKEN

KLASSEN VAN TOTAAL BELASTBAAR NETTO-INKOMEN	Totaal belastbaar netto-inkomen				Bedrijfsinkomsten			
	Aangiften		Inkomsten		Aangiften		Inkomsten	
	Aantal	%	Bedrag	%	Aantal	%	Bedrag	%
1. < 100	769	5,6	34 881	,4	758	5,5	34 147	,4
2. 100 -< 150	303	2,2	38 503	,5	294	2,1	36 614	,5
3. 150 -< 200	416	3,0	73 257	,9	403	2,9	69 469	,9
4. 200 -< 250	611	4,4	137 993	1,7	609	4,4	133 873	1,7
5. 250 -< 300	756	5,5	209 030	2,6	751	5,5	201 669	2,5
6. 300 -< 350	918	6,7	298 120	3,7	916	6,7	291 192	3,6
7. 350 -< 400	1 097	7,9	412 120	5,1	1 096	8,0	407 165	5,0
8. 400 -< 450	1 073	7,8	455 880	5,6	1 072	7,8	453 343	5,6
9. 450 -< 500	995	7,2	472 659	5,8	995	7,2	468 780	5,8
10. 500 -< 550	883	6,4	462 897	5,7	882	6,4	459 802	5,7
11. 550 -< 600	761	5,5	436 979	5,4	760	5,5	435 617	5,4
12. 600 -< 650	670	4,9	417 935	5,1	668	4,9	417 169	5,2
13. 650 -< 700	592	4,3	399 045	4,9	591	4,3	398 925	4,9
14. 700 -< 750	544	3,9	394 694	4,9	543	3,9	391 426	4,8
15. 750 -< 800	481	3,5	372 457	4,6	480	3,5	371 952	4,6
16. 800 -< 850	432	3,1	355 924	4,4	432	3,1	357 618	4,4
17. 850 -< 900	368	2,7	321 555	4,0	368	2,7	320 533	4,0
18. 900 -< 950	293	2,1	271 095	3,3	293	2,1	270 773	3,4
19. 950 -< 1000	250	1,8	243 501	3,0	250	1,8	242 748	3,0
20. 1000 -< 1250	800	5,8	886 686	10,9	799	5,8	882 075	10,9
21. 1250 -< 1500	345	2,5	467 447	5,8	344	2,5	464 585	5,8
22. 1500 -< 2000	285	2,1	481 809	5,9	285	2,1	480 977	6,0
23. 2000 -< 3000	114	,8	267 689	3,3	114	,8	267 881	3,3
24. 3000 & +	45	,3	216 777	2,7	45	,3	217 199	2,7
T O T A A L	13 801	100,0	8 128 933	100,0	13 748	100,0	8 075 532	100,0

AANGIFTEN MET NUL INKOMEN : 20 (NIET IN DE TABEL BEGREPEN)

Bedrag en onderverdeling in percent van de hoofdbestanddelen
van het totaal belastbaar netto-inkomen (1000F)

TABEL 1

P R O V I N C I E L U X E M B U R G

A R R O N D I S S E M E N T B A S T E N A K E N

K L A S S E N	Inkomsten van onroerende goederen				Inkomsten van kapitalen en roerende goederen				Diverse inkomsten			
	Aangiften		Inkomsten		Aangiften		Inkomsten		Aangiften		Inkomsten	
	Aantal	%	Bedrag	%	Aantal	%	Bedrag	%	Aantal	%	Bedrag	%
1.	28	,5	1 293	,5	13	19,7	631	7,2	13	8,6	522	4,5
2.	33	,5	1 230	,5	4	6,1	691	7,9	9	6,0	908	7,8
3.	100	1,7	3 276	1,3	7	10,6	642	7,3	15	9,9	1 778	15,3
4.	212	3,5	6 018	2,4	9	13,6	1 281	14,6	11	7,3	673	5,8
5.	237	3,9	7 512	2,9	9	13,6	792	9,0	22	14,6	2 501	21,5
6.	314	5,2	10 110	4,0	10	15,2	1 928	21,9	13	8,6	1 265	10,9
7.	353	5,8	10 559	4,1	3	4,5	1 156	13,2	7	4,6	465	4,0
8.	343	5,7	9 436	3,7	3	4,5	464	5,3	4	2,6	415	3,6
9.	360	6,0	12 057	4,7	4	6,1	915	10,4	6	4,0	334	2,9
10.	358	5,9	11 173	4,4	1	1,5	103	1,2	4	2,6	352	3,0
11.	382	6,3	11 540	4,5					4	2,6	275	2,4
12.	321	5,3	10 315	4,0	2	3,0	184	2,1	4	2,6	133	1,1
13.	326	5,4	10 447	4,1					1	,7	1	,0
14.	305	5,1	14 782	5,8					3	2,0	46	,4
15.	286	4,7	11 930	4,7	1	1,5			2	1,3	7	,1
16.	265	4,4	10 184	4,0								
17.	243	4,0	13 405	5,3					6	4,0	130	1,1
18.	190	3,1	8 262	3,2					3	2,0	225	1,9
19.	185	3,1	9 099	3,6					1	,7	3	,0
20.	561	9,3	35 287	13,8					9	6,0	625	5,4
21.	272	4,5	16 637	6,5					5	3,3	739	6,3
22.	233	3,9	16 429	6,4					5	3,3	70	,6
23.	91	1,5	10 272	4,0					4	2,6	188	1,6
24.	40	,7	3 583	1,4								
	6 038	100,0	254 836	100,0	66	100,0	8 787	100,0	151	100,0	11 655	100,0

TABEL 1 : Bedrag en onderverdeling in percent van de hoofdbestanddelen van het totaal belastbaar netto-inkomen (1000F)

PROVINCIE LUXEMBURG

ARRONDISSEMENT MARCHE - EN - F A M E N N E

KLASSEN VAN TOTAAL BELASTBAAR NETTO-INKOMEN	Totaal belastbaar netto-inkomen				Bedrijfsinkomsten			
	Aangiften		Inkomsten		Aangiften		Inkomsten	
	Aantal	%	Bedrag	%	Aantal	%	Bedrag	%
1. < 100	1 081	5,9	42 814	,4	1 053	5,8	41 963	,4
2. 100 -< 150	414	2,3	52 814	,5	407	2,2	51 266	,5
3. 150 -< 200	533	2,9	93 617	,9	520	2,9	90 314	,8
4. 200 -< 250	688	3,8	155 534	1,4	683	3,8	149 550	1,4
5. 250 -< 300	878	4,8	242 930	2,2	866	4,8	231 755	2,1
6. 300 -< 350	1 152	6,3	375 361	3,4	1 150	6,3	367 578	3,4
7. 350 -< 400	1 406	7,7	527 692	4,8	1 403	7,7	519 023	4,8
8. 400 -< 450	1 468	8,0	622 742	5,7	1 466	8,1	618 031	5,7
9. 450 -< 500	1 272	7,0	602 909	5,5	1 271	7,0	598 270	5,5
10. 500 -< 550	1 270	7,0	665 858	6,1	1 270	7,0	659 873	6,1
11. 550 -< 600	1 060	5,8	608 625	5,6	1 059	5,8	606 302	5,6
12. 600 -< 650	882	4,8	550 652	5,0	882	4,8	549 884	5,1
13. 650 -< 700	821	4,5	553 898	5,1	821	4,5	554 509	5,1
14. 700 -< 750	683	3,7	494 543	4,5	682	3,7	493 839	4,5
15. 750 -< 800	644	3,5	498 185	4,6	643	3,5	496 525	4,6
16. 800 -< 850	560	3,1	462 169	4,2	560	3,1	462 881	4,3
17. 850 -< 900	475	2,6	415 793	3,8	475	2,6	414 363	3,8
18. 900 -< 950	400	2,2	370 160	3,4	400	2,2	369 791	3,4
19. 950 -< 1000	357	2,0	347 971	3,2	357	2,0	347 774	3,2
20. 1000 -< 1250	1 139	6,2	1 259 825	11,5	1 139	6,3	1 262 649	11,6
21. 1250 -< 1500	508	2,8	690 750	6,3	508	2,8	688 757	6,3
22. 1500 -< 2000	367	2,0	615 928	5,6	367	2,0	615 957	5,7
23. 2000 -< 3000	136	,7	322 055	2,9	136	,7	322 180	3,0
24. 3000 & +	78	,4	374 008	3,4	78	,4	373 205	3,4
T O T A A L	18 272	100,0	10 946 833	100,0	18 196	100,0	10 886 239	100,0

AANGIFTEN MET NUL INKOMEN : 35 (NIET IN DE TABEL BEGREPEN)

Bedrag en onderverdeling in percent van de hoofdbestanddelen
van het totaal belastbaar netto-inkomen (1000F)

TABEL 1

P R O V I N C I E L U X E M B U R G

A R R O N D I S S E M E N T M A R C H E - E N - F A M E N N E

K L A S S E N	Inkomsten van onroerende goederen				Inkomsten van kapitalen en roerende goederen				Diverse inkomsten			
	Aangiften		Inkomsten		Aangiften		Inkomsten		Aangiften		Inkomsten	
	Aantal	%	Bedrag	%	Aantal	%	Bedrag	%	Aantal	%	Bedrag	%
1.	29	,4	751	,2	33	24,8	2 219	16,1	10	4,4	354	2,1
2.	41	,6	1 688	,5	4	3,0	528	3,8	10	4,4	821	4,8
3.	90	1,2	3 219	1,0	4	3,0	511	3,7	14	6,2	1 705	10,0
4.	196	2,7	7 129	2,2	18	13,5	2 380	17,3	10	4,4	950	5,6
5.	252	3,5	12 298	3,7	18	13,5	2 548	18,5	24	10,6	1 701	10,0
6.	305	4,2	12 200	3,7	13	9,8	1 362	9,9	22	9,7	1 621	9,5
7.	377	5,2	16 117	4,9	13	9,8	1 456	10,6	17	7,5	1 387	8,2
8.	411	5,7	14 782	4,5	18	13,5	1 709	12,4	11	4,8	1 076	6,3
9.	396	5,5	16 092	4,9	5	3,8	139	1,0	11	4,8	882	5,2
10.	488	6,7	18 491	5,6	6	4,5	710	5,2	7	3,1	802	4,7
11.	443	6,1	15 474	4,7					9	4,0	660	3,9
12.	400	5,5	16 004	4,9					5	2,2	402	2,4
13.	395	5,4	14 158	4,3					5	2,2	234	1,4
14.	346	4,8	14 074	4,3	1	,8	198	1,4	6	2,6	398	2,3
15.	356	4,9	15 920	4,8					7	3,1	380	2,2
16.	313	4,3	12 651	3,9					6	2,6	306	1,8
17.	307	4,2	13 990	4,3					6	2,6	477	2,8
18.	256	3,5	10 053	3,1					5	2,2	300	1,8
19.	255	3,5	11 478	3,5								
20.	796	11,0	37 501	11,4					13	5,7	253	1,5
21.	376	5,2	23 484	7,2					10	4,4	765	4,5
22.	261	3,6	18 982	5,8					11	4,8	351	2,1
23.	107	1,5	8 946	2,7					2	,9	145	,9
24.	64	,9	12 852	3,9					6	2,6	1 022	6,0
	7 260	100,0	328 334	100,0	133	100,0	13 760	100,0	227	100,0	16 992	100,0

TABEL 1 : Bedrag en onderverdeling in percent van de hoofdbestanddelen van het totaal belastbaar netto-inkomen (1000F)

PROVINCIE LUXEMBURG

ARRONDISSEMENT NEUFCHATEAU

KLASSEN VAN TOTAAL BELASTBAAR NETTO-INKOMEN	Totaal belastbaar netto-inkomen				Bedrijfsinkomsten			
	Aangiften		Inkomsten		Aangiften		Inkomsten	
	Aantal	%	Bedrag	%	Aantal	%	Bedrag	%
1. < 100	1 295	6,2	54 025	,4	1 282	6,1	52 626	,4
2. 100 -< 150	462	2,2	57 896	,5	450	2,2	55 611	,4
3. 150 -< 200	550	2,6	97 354	,8	537	2,6	95 135	,8
4. 200 -< 250	786	3,8	178 015	1,4	780	3,7	172 677	1,4
5. 250 -< 300	953	4,6	263 719	2,1	949	4,5	253 551	2,0
6. 300 -< 350	1 305	6,2	425 370	3,4	1 300	6,2	417 660	3,3
7. 350 -< 400	1 591	7,6	596 350	4,7	1 591	7,6	589 462	4,7
8. 400 -< 450	1 676	8,0	711 457	5,6	1 676	8,0	707 404	5,6
9. 450 -< 500	1 565	7,5	743 655	5,9	1 564	7,5	742 437	5,9
10. 500 -< 550	1 493	7,1	782 886	6,2	1 493	7,1	782 196	6,2
11. 550 -< 600	1 289	6,2	739 129	5,9	1 289	6,2	738 421	5,9
12. 600 -< 650	1 093	5,2	683 343	5,4	1 093	5,2	684 064	5,4
13. 650 -< 700	902	4,3	608 506	4,8	902	4,3	608 980	4,8
14. 700 -< 750	716	3,4	518 930	4,1	716	3,4	519 237	4,1
15. 750 -< 800	712	3,4	550 850	4,4	712	3,4	552 531	4,4
16. 800 -< 850	622	3,0	512 477	4,1	622	3,0	514 290	4,1
17. 850 -< 900	521	2,5	455 186	3,6	520	2,5	455 485	3,6
18. 900 -< 950	469	2,2	433 186	3,4	469	2,2	435 449	3,5
19. 950 -< 1000	406	1,9	395 070	3,1	406	1,9	398 368	3,2
20. 1000 -< 1250	1 272	6,1	1 413 284	11,2	1 272	6,1	1 421 704	11,3
21. 1250 -< 1500	568	2,7	773 176	6,1	568	2,7	774 887	6,2
22. 1500 -< 2000	454	2,2	766 756	6,1	454	2,2	765 915	6,1
23. 2000 -< 3000	162	,8	383 236	3,0	162	,8	374 129	3,0
24. 3000 & +	79	,4	475 985	3,8	79	,4	454 283	3,6
T O T A A L	20 941	100,0	12 619 841	100,0	20 886	100,0	12 566 502	100,0

AANGIFTEN MET NUL INKOMEN : 25 (NIET IN DE TABEL BEGREPEN)

Bedrag en onderverdeling in percent van de hoofdbestanddelen
van het totaal belastbaar netto-inkomen (1000F)

TABEL 1

P R O V I N C I E L U X E M B U R G

A R R O N D I S S E M E N T N E U F C H A T E A U

K L A S S E N	Inkomsten van onroerende goederen				Inkomsten van kapitalen en roerende goederen				Diverse inkomsten			
	Aangiften		Inkomsten		Aangiften		Inkomsten		Aangiften		Inkomsten	
	Aantal	%	Bedrag	%	Aantal	%	Bedrag	%	Aantal	%	Bedrag	%
1.	28	,3	553	,2	22	23,4	1 143	8,6	19	7,9	832	4,4
2.	39	,4	1 384	,4	7	7,4	1 305	9,9	18	7,5	1 478	7,9
3.	87	1,0	3 011	,9	9	9,6	2 038	15,4	18	7,5	1 611	8,6
4.	201	2,3	6 357	1,8	6	6,4	261	2,0	12	5,0	1 452	7,7
5.	281	3,2	10 805	3,1	12	12,8	2 367	17,9	22	9,1	2 005	10,7
6.	372	4,3	12 415	3,6	13	13,8	1 060	8,0	15	6,2	1 034	5,5
7.	481	5,5	12 395	3,6	11	11,7	1 756	13,3	19	7,9	1 204	6,4
8.	494	5,7	14 501	4,2	8	8,5	1 242	9,4	16	6,6	922	4,9
9.	533	6,1	14 830	4,3	6	6,4	2 062	15,6	9	3,7	525	2,8
10.	571	6,6	15 415	4,4					8	3,3	600	3,2
11.	562	6,5	16 216	4,7					7	2,9	854	4,5
12.	508	5,9	16 667	4,8					6	2,5	422	2,2
13.	474	5,5	14 553	4,2					8	3,3	341	1,8
14.	413	4,8	14 181	4,1					6	2,5	133	,7
15.	421	4,9	15 888	4,6					2	,8	168	,9
16.	374	4,3	12 261	3,5					8	3,3	377	2,0
17.	337	3,9	12 267	3,5					3	1,2	390	2,1
18.	305	3,5	11 079	3,2					4	1,7	162	,9
19.	282	3,3	10 389	3,0					4	1,7	219	1,2
20.	929	10,7	40 143	11,6					18	7,5	492	2,6
21.	442	5,1	22 941	6,6					4	1,7	71	,4
22.	350	4,0	23 642	6,8					8	3,3	190	1,0
23.	128	1,5	24 146	6,9					2	,8	81	,4
24.	64	,7	21 462	6,2					5	2,1	3 212	17,1
	8 676	100,0	347 501	100,0	94	100,0	13 234	100,0	241	100,0	18 775	100,0

TABEL 1 : Bedrag en onderverdeling in percent van de hoofdbestanddelen van het totaal belastbaar netto-inkomen (1000F)

PROVINCIE LUXEMBURG

ARRONDISSEMENT VIRTON

KLASSEN VAN TOTAAL BELASTBAAR NETTO-INKOMEN	Totaal belastbaar netto-inkomen				Bedrijfsinkomsten			
	Aangiften		Inkomsten		Aangiften		Inkomsten	
	Aantal	%	Bedrag	%	Aantal	%	Bedrag	%
1. < 100	1 011	5,7	40 232	,4	1 007	5,7	39 332	,4
2. 100 -< 150	339	1,9	43 169	,4	332	1,9	42 045	,4
3. 150 -< 200	391	2,2	68 711	,6	380	2,2	64 639	,6
4. 200 -< 250	556	3,2	125 842	1,1	547	3,1	119 742	1,1
5. 250 -< 300	678	3,9	188 026	1,7	670	3,8	179 878	1,6
6. 300 -< 350	948	5,4	309 297	2,8	946	5,4	302 541	2,8
7. 350 -< 400	1 259	7,2	471 142	4,3	1 259	7,2	466 538	4,2
8. 400 -< 450	1 335	7,6	567 361	5,2	1 334	7,6	564 768	5,1
9. 450 -< 500	1 310	7,4	622 620	5,7	1 309	7,5	619 128	5,6
10. 500 -< 550	1 259	7,2	659 987	6,0	1 259	7,2	659 394	6,0
11. 550 -< 600	1 051	6,0	603 139	5,5	1 051	6,0	602 375	5,5
12. 600 -< 650	890	5,1	555 365	5,0	890	5,1	555 441	5,1
13. 650 -< 700	858	4,9	578 633	5,3	858	4,9	578 620	5,3
14. 700 -< 750	711	4,0	515 173	4,7	710	4,0	515 253	4,7
15. 750 -< 800	656	3,7	508 590	4,6	656	3,7	509 677	4,6
16. 800 -< 850	579	3,3	477 846	4,3	579	3,3	477 689	4,3
17. 850 -< 900	570	3,2	498 613	4,5	570	3,2	500 158	4,6
18. 900 -< 950	423	2,4	390 461	3,5	422	2,4	390 031	3,6
19. 950 -< 1000	400	2,3	389 581	3,5	400	2,3	390 823	3,6
20. 1000 -< 1250	1 166	6,6	1 291 281	11,7	1 166	6,6	1 296 251	11,8
21. 1250 -< 1500	559	3,2	762 425	6,9	558	3,2	763 447	6,9
22. 1500 -< 2000	455	2,6	765 325	7,0	455	2,6	769 264	7,0
23. 2000 -< 3000	135	,8	314 422	2,9	135	,8	313 938	2,9
24. 3000 & +	57	,3	263 165	2,4	57	,3	265 262	2,4
T O T A A L	17 596	100,0	11 010 406	100,0	17 550	100,0	10 986 234	100,0

AANGIFTEN MET NUL INKOMEN : 19 (NIET IN DE TABEL BEGREPEN)

Bedrag en onderverdeling in percent van de hoofdbestanddelen
van het totaal belastbaar netto-inkomen (1000F)

TABEL 1

P R O V I N C I E L U X E M B U R G

A R R O N D I S S E M E N T V I R T O N

K L A S S E N	Inkomsten van onroerende goederen				Inkomsten van kapitalen en roerende goederen				Diverse inkomsten			
	Aangiften		Inkomsten		Aangiften		Inkomsten		Aangiften		Inkomsten	
	Aantal	%	Bedrag	%	Aantal	%	Bedrag	%	Aantal	%	Bedrag	%
1.	27	,4	891	,4	6	6,1	342	2,1	16	9,0	736	5,9
2.	32	,5	1 062	,5	5	5,1	626	3,9	9	5,1	755	6,1
3.	66	,9	2 054	,9	10	10,1	1 488	9,2	20	11,3	2 044	16,4
4.	140	2,0	4 991	2,2	16	16,2	1 478	9,2	19	10,7	2 092	16,8
5.	185	2,6	8 154	3,5	26	26,3	3 841	23,8	17	9,6	1 843	14,8
6.	251	3,5	9 154	4,0	14	14,1	2 308	14,3	14	7,9	817	6,6
7.	319	4,5	8 674	3,7	8	8,1	1 800	11,1	6	3,4	412	3,3
8.	338	4,8	8 048	3,5	6	6,1	1 415	8,8	9	5,1	752	6,0
9.	427	6,0	11 424	4,9	6	6,1	1 919	11,9	7	4,0	397	3,2
10.	413	5,8	9 874	4,3	2	2,0	929	5,8	2	1,1	138	1,1
11.	409	5,8	11 271	4,9					3	1,7	138	1,1
12.	367	5,2	9 935	4,3					2	1,1	16	,1
13.	401	5,7	10 419	4,5					4	2,3	192	1,5
14.	386	5,5	11 575	5,0					6	3,4	277	2,2
15.	364	5,1	9 722	4,2					4	2,3	304	2,4
16.	339	4,8	11 092	4,8					3	1,7	76	,6
17.	359	5,1	10 289	4,4					4	2,3	45	,4
18.	274	3,9	8 912	3,8					5	2,8	484	3,9
19.	270	3,8	7 865	3,4					3	1,7	184	1,5
20.	818	11,6	27 930	12,1					10	5,6	138	1,1
21.	414	5,8	18 160	7,8					6	3,4	312	2,5
22.	343	4,8	16 269	7,0					6	3,4	272	2,2
23.	92	1,3	9 228	4,0					2	1,1	23	,2
24.	46	,6	4 513	1,9								
	7 080	100,0	231 506	100,0	99	100,0	16 146	100,0	177	100,0	12 447	100,0

TABEL 1: Bedrag en onderverdeling in percent van de hoofdbestanddelen van het totaal belastbaar netto-inkomen (1000F)

PROVINCIE NAMEN

ARRONDISSEMENT DINANT

KLASSEN VAN TOTAAL BELASTBAAR NETTO-INKOMEN	Totaal belastbaar netto-inkomen				Bedrijfsinkomsten			
	Aangiften		Inkomsten		Aangiften		Inkomsten	
	Aantal	%	Bedrag	%	Aantal	%	Bedrag	%
1. < 100	2 051	5,5	88 270	,4	2 013	5,5	84 854	,4
2. 100 -< 150	871	2,4	109 293	,5	848	2,3	104 886	,5
3. 150 -< 200	1 046	2,8	184 652	,8	1 011	2,7	175 262	,8
4. 200 -< 250	1 306	3,5	294 790	1,3	1 288	3,5	283 375	1,3
5. 250 -< 300	1 681	4,5	464 173	2,0	1 668	4,5	446 394	2,0
6. 300 -< 350	2 180	5,9	710 168	3,1	2 173	5,9	691 364	3,1
7. 350 -< 400	2 843	7,7	1 065 721	4,7	2 840	7,7	1 052 372	4,7
8. 400 -< 450	2 879	7,8	1 222 844	5,4	2 873	7,8	1 211 248	5,4
9. 450 -< 500	2 669	7,2	1 267 045	5,6	2 664	7,2	1 256 602	5,6
10. 500 -< 550	2 565	6,9	1 343 974	5,9	2 562	7,0	1 335 335	5,9
11. 550 -< 600	2 212	6,0	1 270 157	5,6	2 210	6,0	1 264 368	5,6
12. 600 -< 650	1 934	5,2	1 207 901	5,3	1 934	5,3	1 203 758	5,3
13. 650 -< 700	1 533	4,1	1 034 092	4,5	1 531	4,2	1 031 376	4,6
14. 700 -< 750	1 483	4,0	1 074 324	4,7	1 480	4,0	1 071 902	4,8
15. 750 -< 800	1 195	3,2	925 108	4,1	1 194	3,2	923 710	4,1
16. 800 -< 850	1 095	3,0	902 561	4,0	1 094	3,0	899 914	4,0
17. 850 -< 900	995	2,7	870 355	3,8	995	2,7	870 261	3,9
18. 900 -< 950	865	2,3	799 895	3,5	865	2,3	801 140	3,6
19. 950 -< 1000	747	2,0	726 824	3,2	746	2,0	724 654	3,2
20. 1000 -< 1250	2 348	6,3	2 602 478	11,4	2 346	6,4	2 600 294	11,5
21. 1250 -< 1500	1 113	3,0	1 515 882	6,7	1 113	3,0	1 507 642	6,7
22. 1500 -< 2000	890	2,4	1 501 966	6,6	889	2,4	1 495 560	6,6
23. 2000 -< 3000	340	,9	806 669	3,5	340	,9	796 666	3,5
24. 3000 & +	153	,4	754 680	3,3	153	,4	724 865	3,2
T O T A A L	36 994	100,0	22 743 822	100,0	36 830	100,0	22 557 802	100,0

AANGIFTEN MET NUL INKOMEN : 121 (NIET IN DE TABEL BEGREPEN)

Bedrag en onderverdeling in percent van de hoofdbestanddelen van het totaal belastbaar netto-inkomen (1000F)

TABEL 1

PROVINCIE NAMEN

ARRONDISSEMENT DINANT

K L A S S E N	Inkomsten van onroerende goederen				Inkomsten van kapitalen en roerende goederen				Diverse inkomsten			
	Aangiften		Inkomsten		Aangiften		Inkomsten		Aangiften		Inkomsten	
	Aantal	%	Bedrag	%	Aantal	%	Bedrag	%	Aantal	%	Bedrag	%
1.	82	,6	3 084	,4	25	9,7	1 745	4,0	42	8,2	2 020	3,9
2.	71	,5	2 942	,4	13	5,0	1 453	3,4	38	7,4	3 342	6,5
3.	155	1,1	5 691	,8	26	10,1	4 969	11,5	38	7,4	4 780	9,3
4.	266	1,9	11 594	1,7	40	15,5	5 124	11,8	47	9,1	4 538	8,8
5.	406	2,9	20 054	2,9	40	15,5	5 769	13,3	56	10,9	4 982	9,7
6.	549	3,9	22 941	3,3	48	18,6	9 069	21,0	62	12,0	4 680	9,1
7.	640	4,6	24 972	3,6	22	8,5	5 540	12,8	34	6,6	2 508	4,9
8.	734	5,2	28 276	4,1	21	8,1	4 672	10,8	24	4,7	2 596	5,1
9.	795	5,7	32 164	4,7	12	4,7	2 305	5,3	16	3,1	2 003	3,9
10.	897	6,4	32 286	4,7	5	1,9	836	1,9	18	3,5	2 530	4,9
11.	871	6,2	31 193	4,5	3	1,2	709	1,6	14	2,7	1 687	3,3
12.	807	5,7	30 872	4,5	1	,4	1 050	2,4	13	2,5	886	1,7
13.	724	5,2	26 690	3,9					9	1,7	745	1,5
14.	748	5,3	28 766	4,2					10	1,9	544	1,1
15.	637	4,5	24 105	3,5					5	1,0	141	,3
16.	607	4,3	24 850	3,6					8	1,6	428	,8
17.	611	4,3	28 068	4,1					6	1,2	95	,2
18.	522	3,7	19 052	2,8					4	,8	147	,3
19.	485	3,5	22 317	3,2	1	,4			8	1,6	1 536	3,0
20.	1 595	11,4	82 812	12,0					21	4,1	1 671	3,3
21.	820	5,8	54 110	7,9					14	2,7	540	1,1
22.	650	4,6	54 547	7,9					20	3,9	1 567	3,1
23.	254	1,8	34 543	5,0	1	,4	2	,0	7	1,4	2 434	4,7
24.	122	,9	42 418	6,2					1	,2	4 922	9,6
	14 048	100,0	688 347	100,0	258	100,0	43 243	100,0	515	100,0	51 322	100,0

TABEL 1 : Bedrag en onderverdeling in percent van de hoofdbestanddelen van het totaal belastbaar netto-inkomen (1000F)

P R O V I N C I E N A M E N

A R R O N D I S S E M E N T N A M E N

KLASSEN VAN TOTAAL BELASTBAAR NETTO-INKOMEN	Totaal belastbaar netto-inkomen				Bedrijfsinkomsten			
	Aangiften		Inkomsten		Aangiften		Inkomsten	
	Aantal	%	Bedrag	%	Aantal	%	Bedrag	%
1. < 100	5 487	5,0	223 961	,3	5 357	4,9	213 944	,3
2. 100 -< 150	2 397	2,2	302 817	,4	2 305	2,1	285 548	,4
3. 150 -< 200	2 597	2,4	455 654	,6	2 497	2,3	428 992	,6
4. 200 -< 250	3 123	2,9	705 917	1,0	3 049	2,8	676 554	,9
5. 250 -< 300	3 788	3,5	1 046 805	1,4	3 751	3,5	1 009 838	1,4
6. 300 -< 350	5 548	5,1	1 810 096	2,4	5 520	5,1	1 768 005	2,4
7. 350 -< 400	7 861	7,2	2 950 812	4,0	7 839	7,2	2 906 862	3,9
8. 400 -< 450	8 126	7,4	3 451 486	4,7	8 112	7,5	3 415 854	4,6
9. 450 -< 500	7 854	7,2	3 729 730	5,0	7 841	7,2	3 712 303	5,0
10. 500 -< 550	7 135	6,5	3 743 182	5,1	7 130	6,6	3 726 823	5,1
11. 550 -< 600	6 232	5,7	3 579 787	4,8	6 226	5,7	3 570 348	4,8
12. 600 -< 650	5 405	4,9	3 375 131	4,6	5 396	5,0	3 359 020	4,6
13. 650 -< 700	4 661	4,3	3 143 444	4,2	4 660	4,3	3 138 422	4,3
14. 700 -< 750	4 196	3,8	3 040 063	4,1	4 193	3,9	3 034 810	4,1
15. 750 -< 800	3 676	3,4	2 846 799	3,8	3 674	3,4	2 836 399	3,9
16. 800 -< 850	3 384	3,1	2 789 960	3,8	3 381	3,1	2 792 883	3,8
17. 850 -< 900	3 090	2,8	2 702 253	3,7	3 085	2,8	2 697 169	3,7
18. 900 -< 950	2 761	2,5	2 552 661	3,5	2 760	2,5	2 549 955	3,5
19. 950 -< 1000	2 463	2,3	2 401 390	3,2	2 462	2,3	2 401 804	3,3
20. 1000 -< 1250	8 598	7,9	9 555 910	12,9	8 593	7,9	9 569 826	13,0
21. 1250 -< 1500	4 659	4,3	6 353 899	8,6	4 657	4,3	6 363 805	8,6
22. 1500 -< 2000	4 006	3,7	6 804 355	9,2	4 002	3,7	6 792 324	9,2
23. 2000 -< 3000	1 615	1,5	3 778 844	5,1	1 613	1,5	3 773 298	5,1
24. 3000 & +	579	,5	2 635 357	3,6	578	,5	2 619 693	3,6
T O T A A L	109 241	100,0	73 980 313	100,0	108 681	100,0	73 644 479	100,0

AANGIFTEN MET NUL INKOMEN : 237 (NIET IN DE TABEL BEGREPEN)

Bedrag en onderverdeling in percent van de hoofdbestanddelen
van het totaal belastbaar netto-inkomen (1000F)

TABEL 1

P R O V I N C I E N A M E N

A R R O N D I S S E M E N T N A M E N

K L A S S E N	Inkomsten van onroerende goederen				Inkomsten van kapitalen en roerende goederen				Diverse inkomsten			
	Aangiften		Inkomsten		Aangiften		Inkomsten		Aangiften		Inkomsten	
	Aantal	%	Bedrag	%	Aantal	%	Bedrag	%	Aantal	%	Bedrag	%
1.	145	,4	5 954	,3	92	14,8	6 174	7,3	130	7,4	6 348	3,9
2.	159	,4	8 421	,4	28	4,5	4 489	5,3	156	8,9	15 572	9,5
3.	291	,7	17 947	,8	72	11,6	13 498	15,9	117	6,7	14 158	8,7
4.	588	1,5	29 622	1,4	68	11,0	12 363	14,5	120	6,8	14 804	9,1
5.	739	1,8	44 480	2,1	83	13,4	13 442	15,8	132	7,5	13 723	8,4
6.	1 076	2,7	54 122	2,5	92	14,8	12 031	14,2	156	8,9	15 560	9,5
7.	1 483	3,7	73 957	3,5	60	9,7	7 962	9,4	128	7,3	13 105	8,0
8.	1 731	4,3	83 735	3,9	60	9,7	5 864	6,9	90	5,1	8 786	5,4
9.	1 890	4,7	82 213	3,9	31	5,0	6 259	7,4	71	4,1	7 041	4,3
10.	1 997	5,0	88 005	4,1	15	2,4	2 204	2,6	36	2,1	3 077	1,9
11.	2 023	5,0	85 194	4,0	7	1,1	71	,1	42	2,4	3 388	2,1
12.	2 003	5,0	88 149	4,2	3	,5	356	,4	46	2,6	4 913	3,0
13.	1 916	4,8	82 556	3,9					31	1,8	1 903	1,2
14.	1 926	4,8	77 181	3,6					36	2,1	5 040	3,1
15.	1 777	4,4	81 765	3,9	1	,2	4	,0	35	2,0	3 906	2,4
16.	1 764	4,4	78 849	3,7					33	1,9	2 298	1,4
17.	1 740	4,3	88 071	4,1					37	2,1	2 745	1,7
18.	1 636	4,1	75 854	3,6	2	,3	68	,1	26	1,5	2 307	1,4
19.	1 517	3,8	68 975	3,2					22	1,3	958	,6
20.	5 645	14,0	273 018	12,9					111	6,3	9 544	5,8
21.	3 356	8,4	191 876	9,0	3	,5	40	,0	60	3,4	3 586	2,2
22.	3 045	7,6	208 786	9,8	3	,5	167	,2	78	4,4	6 651	4,1
23.	1 282	3,2	140 122	6,6					40	2,3	2 545	1,6
24.	458	1,1	94 562	4,5					20	1,1	1 371	,8
	40 187	100,0	2 123 414	100,0	620	100,0	84 992	100,0	1 753	100,0	163 329	100,0

TABEL 1 : Bedrag en onderverdeling in percent van de hoofdbestanden van het totaal belastbaar netto-inkomen (1000F)

PROVINCIE NAMEN

ARRONDISSEMENT PHILIPPEVILLE

KLASSEN VAN TOTAAL BELASTBAAR NETTO-INKOMEN	Totaal belastbaar netto-inkomen				Bedrijfsinkomsten			
	Aangiften		Inkomsten		Aangiften		Inkomsten	
	Aantal	%	Bedrag	%	Aantal	%	Bedrag	%
1. < 100	1 039	4,5	45 351	,3	1 015	4,4	43 624	,3
2. 100 -< 150	555	2,4	70 639	,5	537	2,3	68 177	,5
3. 150 -< 200	561	2,4	99 322	,7	543	2,3	95 057	,7
4. 200 -< 250	808	3,5	182 973	1,3	805	3,5	177 788	1,2
5. 250 -< 300	1 032	4,4	286 182	2,0	1 027	4,4	279 754	2,0
6. 300 -< 350	1 478	6,3	482 931	3,4	1 476	6,4	475 999	3,3
7. 350 -< 400	1 968	8,5	740 353	5,2	1 966	8,5	734 730	5,2
8. 400 -< 450	1 993	8,6	846 238	5,9	1 992	8,6	841 511	5,9
9. 450 -< 500	1 875	8,1	888 854	6,2	1 875	8,1	888 282	6,2
10. 500 -< 550	1 626	7,0	851 653	6,0	1 624	7,0	845 006	5,9
11. 550 -< 600	1 338	5,7	768 830	5,4	1 337	5,8	768 383	5,4
12. 600 -< 650	1 225	5,3	764 375	5,3	1 225	5,3	763 707	5,4
13. 650 -< 700	1 022	4,4	689 228	4,8	1 022	4,4	687 971	4,8
14. 700 -< 750	886	3,8	641 616	4,5	886	3,8	641 622	4,5
15. 750 -< 800	744	3,2	576 021	4,0	744	3,2	577 954	4,1
16. 800 -< 850	656	2,8	540 913	3,8	656	2,8	541 045	3,8
17. 850 -< 900	591	2,5	517 024	3,6	591	2,5	518 662	3,6
18. 900 -< 950	511	2,2	472 398	3,3	511	2,2	474 818	3,3
19. 950 -< 1000	419	1,8	408 261	2,9	419	1,8	408 917	2,9
20. 1000 -< 1250	1 396	6,0	1 554 367	10,9	1 396	6,0	1 561 806	11,0
21. 1250 -< 1500	755	3,2	1 027 498	7,2	754	3,3	1 028 669	7,2
22. 1500 -< 2000	553	2,4	939 526	6,6	553	2,4	942 206	6,6
23. 2000 -< 3000	174	,7	406 084	2,8	174	,8	408 550	2,9
24. 3000 & +	73	,3	496 421	3,5	70	,3	480 235	3,4
T O T A A L	23 278	100,0	14 297 058	100,0	23 198	100,0	14 254 473	100,0

AANGIFTEN MET NUL INKOMEN : 39 (NIET IN DE TABEL BEGREPEN)

Bedrag en onderverdeling in percent van de hoofbestanddelen
van het totaal belastbaar netto-inkomen (1000F)

TABEL 1

PROVINCIE NAMEN

ARRONDISSEMENT PHILIPPEVILLE

K L A S S E N	Inkomsten van onroerende goederen				Inkomsten van kapitalen en roerende goederen				Diverse inkomsten			
	Aangiften		Inkomsten		Aangiften		Inkomsten		Aangiften		Inkomsten	
	Aantal	%	Bedrag	%	Aantal	%	Bedrag	%	Aantal	%	Bedrag	%
1.	36	,4	1 694	,5	18	8,1	1 089	9,5	24	10,2	1 061	5,8
2.	42	,5	1 400	,4	4	1,8	317	2,8	26	11,1	2 441	13,4
3.	83	,9	2 522	,8	7	3,2	1 129	9,9	26	11,1	3 318	18,2
4.	240	2,6	7 972	2,4	27	12,2	2 443	21,4	18	7,7	1 290	7,1
5.	286	3,1	11 073	3,3	12	5,4	1 504	13,2	25	10,6	1 734	9,5
6.	374	4,1	12 769	3,9	24	10,8	2 954	25,9	21	8,9	1 508	8,3
7.	496	5,4	16 973	5,1	33	14,9	519	4,6	10	4,3	770	4,2
8.	507	5,5	16 184	4,9	54	24,3	893	7,8	13	5,5	1 265	7,0
9.	562	6,1	15 396	4,7	25	11,3	297	2,6	9	3,8	1 003	5,5
10.	606	6,6	21 673	6,6	14	6,3	132	1,2	9	3,8	254	1,4
11.	534	5,8	15 661	4,7	1	,5	8	,1	3	1,3	161	,9
12.	548	6,0	16 234	4,9	1	,5	17	,1	4	1,7	282	1,6
13.	496	5,4	16 306	4,9					5	2,1	359	2,0
14.	449	4,9	14 986	4,5	1	,5	102	,9	4	1,7	124	,7
15.	419	4,6	12 833	3,9					3	1,3	253	1,4
16.	380	4,1	13 006	3,9					7	3,0	331	1,8
17.	351	3,8	10 639	3,2								
18.	321	3,5	9 515	2,9					4	1,7	469	2,6
19.	263	2,9	9 881	3,0					3	1,3	64	,4
20.	1 005	11,0	37 547	11,4					6	2,6	730	4,0
21.	564	6,2	27 155	8,2	1	,5			6	2,6	147	,8
22.	421	4,6	22 406	6,8					5	2,1	200	1,1
23.	137	1,5	8 942	2,7					2	,9	130	,7
24.	46	,5	7 779	2,4					2	,9	289	1,6
	9 166	100,0	330 546	100,0	222	100,0	11 404	100,0	235	100,0	18 183	100,0

TABEL 1 : Bedrag en onderverdeling in percent van de hoofdbestanddelen van het totaal belastbaar netto-inkomen (1000F)

PROVINCIE OOST-VLAANDEREN

ARRONDISSEMENT AALST

KLASSEN VAN TOTAAL BELASTBAAR NETTO-INKOMEN	Totaal belastbaar netto-inkomen				Bedrijfsinkomsten			
	Aangiften		Inkomsten		Aangiften		Inkomsten	
	Aantal	%	Bedrag	%	Aantal	%	Bedrag	%
1. < 100	5 305	4,9	224 586	,3	5 161	4,8	215 970	,3
2. 100 -< 150	1 895	1,7	237 947	,3	1 863	1,7	233 009	,3
3. 150 -< 200	2 209	2,0	388 279	,5	2 168	2,0	377 707	,5
4. 200 -< 250	2 731	2,5	616 282	,8	2 698	2,5	598 346	,8
5. 250 -< 300	3 641	3,3	1 008 591	1,3	3 621	3,3	985 363	1,3
6. 300 -< 350	5 646	5,2	1 839 581	2,4	5 633	5,2	1 806 012	2,4
7. 350 -< 400	7 364	6,8	2 763 210	3,7	7 355	6,8	2 739 513	3,6
8. 400 -< 450	7 889	7,3	3 354 423	4,5	7 879	7,3	3 319 277	4,4
9. 450 -< 500	7 706	7,1	3 657 614	4,9	7 703	7,1	3 646 659	4,9
10. 500 -< 550	6 699	6,2	3 515 948	4,7	6 696	6,2	3 506 493	4,7
11. 550 -< 600	6 001	5,5	3 446 429	4,6	6 001	5,5	3 440 033	4,6
12. 600 -< 650	5 152	4,7	3 216 148	4,3	5 150	4,8	3 211 969	4,3
13. 650 -< 700	4 508	4,1	3 043 037	4,1	4 507	4,2	3 041 653	4,1
14. 700 -< 750	4 193	3,9	3 036 046	4,0	4 191	3,9	3 035 914	4,0
15. 750 -< 800	3 866	3,6	2 995 373	4,0	3 863	3,6	3 002 456	4,0
16. 800 -< 850	3 636	3,3	2 999 112	4,0	3 634	3,4	3 013 291	4,0
17. 850 -< 900	3 593	3,3	3 141 958	4,2	3 593	3,3	3 155 955	4,2
18. 900 -< 950	3 262	3,0	3 016 956	4,0	3 261	3,0	3 028 842	4,0
19. 950 -< 1000	3 038	2,8	2 960 519	3,9	3 037	2,8	2 977 281	4,0
20. 1000 -< 1250	9 873	9,1	10 954 182	14,6	9 871	9,1	11 017 117	14,7
21. 1250 -< 1500	4 906	4,5	6 672 861	8,9	4 906	4,5	6 702 023	8,9
22. 1500 -< 2000	3 701	3,4	6 286 310	8,4	3 700	3,4	6 296 825	8,4
23. 2000 -< 3000	1 398	1,3	3 275 857	4,4	1 397	1,3	3 265 881	4,4
24. 3000 & +	523	,5	2 448 085	3,3	523	,5	2 441 983	3,3
T O T A A L	108 735	100,0	75 099 334	100,0	108 411	100,0	75 059 572	100,0

AANGIFTEN MET NUL INKOMEN : 140 (NIET IN DE TABEL BEGREPEN)

Bedrag en onderverdeling in percent van de hoofdbestanddelen
van het totaal belastbaar netto-inkomen (1000F)

TABEL 1

P R O V I N C I E O O S T - V L A A N D E R E N

A R R O N D I S S E M E N T A A L S T

K L A S S E N	Inkomsten van onroerende goederen				Inkomsten van kapitalen en roerende goederen				Diverse inkomsten			
	Aangiften		Inkomsten		Aangiften		Inkomsten		Aangiften		Inkomsten	
	Aantal	%	Bedrag	%	Aantal	%	Bedrag	%	Aantal	%	Bedrag	%
1.	91	,2	5 025	,3	218	49,4	13 900	31,1	36	3,4	1 787	2,4
2.	92	,2	5 707	,3	14	3,2	1 713	3,8	42	4,0	4 094	5,6
3.	175	,5	9 809	,5	23	5,2	2 932	6,6	57	5,5	7 056	9,6
4.	410	1,1	19 391	1,1	40	9,1	5 205	11,7	65	6,2	6 955	9,5
5.	646	1,7	33 844	1,9	37	8,4	4 901	11,0	74	7,1	6 535	8,9
6.	955	2,5	48 426	2,7	43	9,8	6 423	14,4	126	12,1	9 014	12,3
7.	1 178	3,1	51 914	2,8	16	3,6	2 005	4,5	66	6,3	6 104	8,3
8.	1 316	3,5	70 655	3,9	29	6,6	5 248	11,7	59	5,7	4 775	6,5
9.	1 493	3,9	61 216	3,4	12	2,7	1 639	3,7	33	3,2	3 777	5,2
10.	1 537	4,1	72 896	4,0	2	,5	590	1,3	31	3,0	2 136	2,9
11.	1 599	4,2	71 126	3,9					18	1,7	1 796	2,5
12.	1 625	4,3	71 239	3,9	1	,2	3	,0	33	3,2	1 786	2,4
13.	1 629	4,3	71 165	3,9	1	,2	33	,1	21	2,0	1 091	1,5
14.	1 692	4,5	74 638	4,1	1	,2	63	,1	12	1,1	1 236	1,7
15.	1 885	5,0	73 200	4,0					21	2,0	810	1,1
16.	1 869	4,9	68 957	3,8					18	1,7	834	1,1
17.	1 987	5,3	75 567	4,1					15	1,4	825	1,1
18.	1 858	4,9	76 588	4,2					18	1,7	904	1,2
19.	1 783	4,7	68 929	3,8					18	1,7	747	1,0
20.	6 298	16,7	271 073	14,9	1	,2	1	,0	75	7,2	2 548	3,5
21.	3 442	9,1	187 247	10,3	2	,5	9	,0	61	5,8	1 843	2,5
22.	2 773	7,3	175 668	9,6					77	7,4	3 197	4,4
23.	1 082	2,9	101 893	5,6					51	4,9	1 722	2,4
24.	397	1,0	55 903	3,1	1	,2	2	,0	17	1,6	1 692	2,3
	37 812	100,0	1 822 076	100,0	441	100,0	44 667	100,0	1 044	100,0	73 264	100,0

TABEL 1: Bedrag en onderverdeling in percent van de hoofdbestanddelen van het totaal belastbaar netto-inkomen (1000F)

PROVINCIE OOST-VLAANDEREN

ARRONDISSEMENT DENDERMONDE

KLASSEN VAN TOTAAL BELASTBAAR NETTO-INKOMEN	Totaal belastbaar netto-inkomen				Bedrijfsinkomsten			
	Aangiften		Inkomsten		Aangiften		Inkomsten	
	Aantal	%	Bedrag	%	Aantal	%	Bedrag	%
1. < 100	3 678	4,9	159 991	,3	3 602	4,8	155 684	,3
2. 100 -< 150	1 408	1,9	175 967	,3	1 356	1,8	167 768	,3
3. 150 -< 200	1 729	2,3	303 568	,6	1 694	2,3	294 095	,6
4. 200 -< 250	2 062	2,7	465 805	,9	2 038	2,7	449 896	,9
5. 250 -< 300	2 639	3,5	730 371	1,4	2 630	3,5	708 091	1,4
6. 300 -< 350	4 019	5,3	1 311 709	2,6	4 008	5,3	1 289 095	2,5
7. 350 -< 400	5 049	6,7	1 895 805	3,7	5 043	6,7	1 875 303	3,7
8. 400 -< 450	5 491	7,3	2 335 279	4,6	5 479	7,3	2 315 296	4,6
9. 450 -< 500	5 301	7,0	2 516 871	5,0	5 294	7,0	2 505 030	4,9
10. 500 -< 550	5 027	6,7	2 637 973	5,2	5 021	6,7	2 632 167	5,2
11. 550 -< 600	4 485	5,9	2 576 397	5,1	4 485	6,0	2 577 241	5,1
12. 600 -< 650	3 716	4,9	2 318 212	4,6	3 713	4,9	2 318 198	4,6
13. 650 -< 700	3 167	4,2	2 136 051	4,2	3 166	4,2	2 140 476	4,2
14. 700 -< 750	2 868	3,8	2 078 259	4,1	2 868	3,8	2 086 722	4,1
15. 750 -< 800	2 636	3,5	2 041 260	4,0	2 634	3,5	2 046 832	4,0
16. 800 -< 850	2 563	3,4	2 113 478	4,2	2 563	3,4	2 123 559	4,2
17. 850 -< 900	2 287	3,0	2 001 221	3,9	2 286	3,0	2 005 564	4,0
18. 900 -< 950	2 203	2,9	2 037 740	4,0	2 203	2,9	2 052 243	4,0
19. 950 -< 1000	1 946	2,6	1 896 337	3,7	1 945	2,6	1 907 790	3,8
20. 1000 -< 1250	6 608	8,8	7 331 175	14,4	6 606	8,8	7 372 867	14,5
21. 1250 -< 1500	3 037	4,0	4 134 623	8,1	3 037	4,0	4 148 370	8,2
22. 1500 -< 2000	2 260	3,0	3 823 194	7,5	2 260	3,0	3 832 337	7,6
23. 2000 -< 3000	893	1,2	2 090 114	4,1	893	1,2	2 076 409	4,1
24. 3000 & +	348	,5	1 637 334	3,2	348	,5	1 631 562	3,2
T O T A A L	75 420	100,0	50 748 734	100,0	75 172	100,0	50 712 595	100,0

AANGIFTEN MET NUL INKOMEN : 119 (NIET IN DE TABEL BEGREPEN)

Bedrag en onderverdeling in percent van de hoofdbestanddelen
van het totaal belastbaar netto-inkomen (1000F)

TABEL 1

P R O V I N C I E O O S T - V L A A N D E R E N

A R R O N D I S S E M E N T D E N D E R M O N D E

K L A S S E N	Inkomsten van onroerende goederen				Inkomsten van kapitalen en roerende goederen				Diverse inkomsten			
	Aangiften		Inkomsten		Aangiften		Inkomsten		Aangiften		Inkomsten	
	Aantal	%	Bedrag	%	Aantal	%	Bedrag	%	Aantal	%	Bedrag	%
1.	81	,3	3 872	,3	93	33,5	5 528	15,1	37	4,8	1 775	3,2
2.	91	,4	4 846	,4	15	5,4	2 219	6,0	65	8,4	6 696	12,1
3.	164	,6	9 110	,7	12	4,3	1 650	4,5	56	7,2	6 349	11,4
4.	361	1,4	16 079	1,2	30	10,8	5 389	14,7	51	6,6	5 589	10,1
5.	533	2,1	28 150	2,1	24	8,6	2 688	7,3	69	8,9	6 261	11,3
6.	657	2,6	34 695	2,6	44	15,8	8 052	21,9	62	8,0	4 098	7,4
7.	828	3,2	44 765	3,4	23	8,3	4 043	11,0	32	4,1	2 985	5,4
8.	928	3,6	50 530	3,8	18	6,5	3 666	10,0	38	4,9	3 176	5,7
9.	966	3,8	47 826	3,6	10	3,6	1 795	4,9	20	2,6	2 702	4,9
10.	1 182	4,6	54 523	4,1	6	2,2	1 134	3,1	22	2,8	1 435	2,6
11.	1 188	4,7	54 344	4,1					15	1,9	674	1,2
12.	1 163	4,6	52 515	3,9	1	,4	555	1,5	11	1,4	821	1,5
13.	1 163	4,6	49 738	3,7					12	1,6	332	,6
14.	1 222	4,8	52 924	4,0					17	2,2	352	,6
15.	1 201	4,7	51 337	3,9					15	1,9	581	1,0
16.	1 305	5,1	52 780	4,0					12	1,6	351	,6
17.	1 243	4,9	60 151	4,5					17	2,2	891	1,6
18.	1 219	4,8	45 949	3,5					11	1,4	636	1,1
19.	1 147	4,5	50 079	3,8	1	,4	2	,0	16	2,1	472	,8
20.	4 160	16,3	198 738	14,9					52	6,7	2 318	4,2
21.	2 115	8,3	125 950	9,5					48	6,2	1 668	3,0
22.	1 692	6,6	118 525	8,9	1	,4	1	,0	55	7,1	2 135	3,8
23.	673	2,6	76 202	5,7					27	3,5	1 244	2,2
24.	266	1,0	47 544	3,6					14	1,8	2 004	3,6
	25 548	100,0	1 331 172	100,0	278	100,0	36 722	100,0	774	100,0	55 545	100,0

TABEL 1 : Bedrag en onderverdeling in percent van de hoofdbestanddelen van het totaal belastbaar netto-inkomen (1000F)

PROVINCIE OOST-VLAANDEREN

ARRONDISSEMENT EEKLO

KLASSEN VAN TOTAAL BELASTBAAR NETTO-INKOMEN	Totaal belastbaar netto-inkomen				Bedrijfsinkomsten			
	Aangiften		Inkomsten		Aangiften		Inkomsten	
	Aantal	%	Bedrag	%	Aantal	%	Bedrag	%
1. < 100	1 478	4,8	63 868	,3	1 449	4,7	62 509	,3
2. 100 -< 150	576	1,9	72 466	,3	564	1,8	70 725	,3
3. 150 -< 200	704	2,3	124 767	,6	696	2,2	122 218	,6
4. 200 -< 250	959	3,1	216 607	1,0	951	3,1	211 747	1,0
5. 250 -< 300	1 210	3,9	333 328	1,6	1 204	3,9	324 542	1,6
6. 300 -< 350	1 592	5,1	517 871	2,5	1 589	5,1	505 752	2,4
7. 350 -< 400	1 987	6,4	746 751	3,6	1 982	6,4	737 735	3,5
8. 400 -< 450	2 334	7,5	993 768	4,8	2 333	7,5	985 446	4,7
9. 450 -< 500	2 135	6,9	1 013 497	4,9	2 134	6,9	1 009 121	4,8
10. 500 -< 550	1 990	6,4	1 042 867	5,0	1 987	6,4	1 039 892	5,0
11. 550 -< 600	1 775	5,7	1 019 334	4,9	1 774	5,7	1 018 785	4,9
12. 600 -< 650	1 469	4,7	917 100	4,4	1 469	4,7	922 473	4,4
13. 650 -< 700	1 256	4,0	847 590	4,1	1 254	4,0	849 614	4,1
14. 700 -< 750	1 219	3,9	882 868	4,2	1 218	3,9	884 765	4,2
15. 750 -< 800	1 154	3,7	893 962	4,3	1 153	3,7	897 916	4,3
16. 800 -< 850	1 090	3,5	899 437	4,3	1 090	3,5	904 455	4,3
17. 850 -< 900	1 101	3,5	962 194	4,6	1 101	3,6	969 550	4,6
18. 900 -< 950	952	3,1	879 940	4,2	952	3,1	886 423	4,3
19. 950 -< 1000	860	2,8	837 911	4,0	856	2,8	837 360	4,0
20. 1000 -< 1250	2 675	8,6	2 968 430	14,2	2 674	8,6	2 989 217	14,3
21. 1250 -< 1500	1 227	3,9	1 671 151	8,0	1 227	4,0	1 680 263	8,1
22. 1500 -< 2000	891	2,9	1 511 380	7,2	891	2,9	1 512 628	7,3
23. 2000 -< 3000	312	1,0	737 326	3,5	311	1,0	730 560	3,5
24. 3000 & +	130	,4	703 019	3,4	130	,4	699 216	3,4
T O T A A L	31 076	100,0	20 857 432	100,0	30 989	100,0	20 852 912	100,0

AANGIFTEN MET NUL INKOMEN : 56 (NIET IN DE TABEL BEGREPEN)

Bedrag en onderverdeling in percent van de hoofdbestanddelen
van het totaal belastbaar netto-inkomen (1000F)

TABEL 1

P R O V I N C I E O O S T - V L A A N D E R E N

A R R O N D I S S E M E N T E E K L O

K L A S S E N	Inkomsten van onroerende goederen				Inkomsten van kapitalen en roerende goederen				Diverse inkomsten			
	Aangiften		Inkomsten		Aangiften		Inkomsten		Aangiften		Inkomsten	
	Aantal	%	Bedrag	%	Aantal	%	Bedrag	%	Aantal	%	Bedrag	%
1.	44	,4	1 088	,2	46	26,3	2 022	11,1	9	3,5	495	2,2
2.	49	,5	1 693	,3	9	5,1	1 515	8,3	8	3,1	752	3,4
3.	89	,9	3 736	,8	7	4,0	857	4,7	16	6,2	1 787	8,1
4.	172	1,7	6 511	1,3	22	12,6	2 010	11,0	17	6,6	1 777	8,1
5.	238	2,3	10 942	2,3	33	18,9	3 612	19,8	24	9,3	2 632	12,0
6.	317	3,1	16 700	3,4	24	13,7	3 526	19,4	32	12,5	2 931	13,3
7.	325	3,2	16 028	3,3	14	8,0	2 845	15,6	22	8,6	2 227	10,1
8.	444	4,3	21 340	4,4	11	6,3	1 136	6,2	21	8,2	1 737	7,9
9.	428	4,2	20 038	4,1	5	2,9	107	,6	3	1,2	232	1,1
10.	486	4,7	20 237	4,2					8	3,1	1 247	5,7
11.	465	4,5	18 259	3,8	1	,6	96	,5	9	3,5	480	2,2
12.	449	4,4	16 506	3,4					5	1,9	261	1,2
13.	432	4,2	18 790	3,9					10	3,9	443	2,0
14.	506	4,9	22 146	4,6	1	,6	178	1,0	4	1,6	173	,8
15.	484	4,7	18 209	3,8					5	1,9	204	,9
16.	496	4,8	18 960	3,9	1	,6	75	,4	1	,4	37	,2
17.	530	5,1	21 415	4,4					5	1,9	105	,5
18.	526	5,1	18 541	3,8					5	1,9	110	,5
19.	476	4,6	23 072	4,8					10	3,9	1 099	5,0
20.	1 574	15,3	65 114	13,5					18	7,0	366	1,7
21.	817	7,9	37 884	7,8	1	,6	229	1,3	7	2,7	214	1,0
22.	630	6,1	41 695	8,6					10	3,9	1 831	8,3
23.	229	2,2	29 459	6,1					4	1,6	387	1,8
24.	95	,9	15 711	3,2					4	1,6	494	2,2
	10 301	100,0	484 074	100,0	175	100,0	18 208	100,0	257	100,0	22 021	100,0

TABEL 1: Bedrag en onderverdeling in percent van de hoofdbestanddelen van het totaal belastbaar netto-inkomen (1000F)

PROVINCIE OOST-VLAANDEREN

ARRONDISSEMENT GENT

KLASSEN VAN TOTAAL BELASTBAAR NETTO-INKOMEN	Totaal belastbaar netto-inkomen				Bedrijfsinkomsten			
	Aangiften		Inkomsten		Aangiften		Inkomsten	
	Aantal	%	Bedrag	%	Aantal	%	Bedrag	%
1. < 100	9 917	4,9	426 271	,3	9 577	4,7	406 649	,3
2. 100 -< 150	3 909	1,9	493 849	,3	3 748	1,9	466 827	,3
3. 150 -< 200	4 791	2,4	839 660	,6	4 615	2,3	793 949	,6
4. 200 -< 250	5 774	2,8	1 302 450	,9	5 652	2,8	1 240 463	,9
5. 250 -< 300	7 024	3,5	1 938 184	1,3	6 948	3,4	1 858 634	1,3
6. 300 -< 350	9 774	4,8	3 190 150	2,2	9 721	4,8	3 101 131	2,2
7. 350 -< 400	13 378	6,6	5 017 851	3,5	13 352	6,6	4 939 892	3,4
8. 400 -< 450	14 121	7,0	6 002 824	4,2	14 103	7,0	5 953 568	4,1
9. 450 -< 500	13 473	6,6	6 392 969	4,4	13 446	6,7	6 341 434	4,4
10. 500 -< 550	12 537	6,2	6 575 602	4,6	12 527	6,2	6 548 118	4,5
11. 550 -< 600	11 194	5,5	6 428 151	4,4	11 182	5,5	6 406 713	4,4
12. 600 -< 650	9 500	4,7	5 929 394	4,1	9 493	4,7	5 917 849	4,1
13. 650 -< 700	8 623	4,2	5 817 969	4,0	8 607	4,3	5 807 717	4,0
14. 700 -< 750	7 896	3,9	5 721 384	4,0	7 889	3,9	5 727 825	4,0
15. 750 -< 800	7 155	3,5	5 541 512	3,8	7 153	3,5	5 562 241	3,9
16. 800 -< 850	6 658	3,3	5 490 523	3,8	6 656	3,3	5 511 905	3,8
17. 850 -< 900	6 264	3,1	5 480 465	3,8	6 261	3,1	5 506 951	3,8
18. 900 -< 950	5 830	2,9	5 390 561	3,7	5 829	2,9	5 418 333	3,8
19. 950 -< 1000	5 362	2,6	5 227 096	3,6	5 356	2,7	5 241 563	3,6
20. 1000 -< 1250	18 141	8,9	20 176 386	14,0	18 137	9,0	20 278 942	14,1
21. 1250 -< 1500	9 249	4,6	12 588 162	8,7	9 241	4,6	12 649 558	8,8
22. 1500 -< 2000	7 587	3,7	12 906 126	8,9	7 585	3,8	12 909 674	9,0
23. 2000 -< 3000	3 365	1,7	7 954 623	5,5	3 361	1,7	7 904 242	5,5
24. 3000 & +	1 559	,8	7 675 154	5,3	1 557	,8	7 630 196	5,3
T O T A A L	203 081	100,0	144 507 316	100,0	201 996	100,0	144 124 374	100,0

AANGIFTEN MET NUL INKOMEN : 403 (NIET IN DE TABEL BEGREPEN)

Bedrag en onderverdeling in percent van de hoofdbestanddelen
van het totaal belastbaar netto-inkomen (1000F)

TABEL 1

PROVINCIE OOST-VLAANDEREN

ARRONDISSEMENT GENT

K L A S S E N	Inkomsten van onroerende goederen				Inkomsten van kapitalen en roerende goederen				Diverse inkomsten			
	Aangiften		Inkomsten		Aangiften		Inkomsten		Aangiften		Inkomsten	
	Aantal	%	Bedrag	%	Aantal	%	Bedrag	%	Aantal	%	Bedrag	%
1.	277	,4	10 829	,3	437	31,2	23 239	12,7	166	5,0	7 963	2,8
2.	264	,4	15 481	,4	83	5,9	10 525	5,7	201	6,0	19 606	6,8
3.	518	,8	28 922	,8	108	7,7	17 011	9,3	254	7,6	29 943	10,4
4.	963	1,5	54 622	1,5	142	10,1	19 834	10,8	233	7,0	28 840	10,0
5.	1 291	2,0	73 879	2,0	195	13,9	29 995	16,3	242	7,3	29 207	10,2
6.	1 655	2,6	99 871	2,7	213	15,2	39 263	21,4	230	6,9	21 544	7,5
7.	2 186	3,4	122 864	3,3	92	6,6	18 277	10,0	181	5,4	17 441	6,1
8.	2 214	3,5	115 471	3,1	60	4,3	10 066	5,5	121	3,6	13 536	4,7
9.	2 450	3,9	132 097	3,6	45	3,2	8 371	4,6	137	4,1	16 070	5,6
10.	2 668	4,2	134 361	3,6	7	,5	1 775	1,0	97	2,9	7 094	2,5
11.	2 712	4,3	131 541	3,6	5	,4	1 268	,7	114	3,4	11 842	4,1
12.	2 635	4,1	132 886	3,6					80	2,4	5 900	2,1
13.	2 717	4,3	133 721	3,6	1	,1	2 044	1,1	84	2,5	6 914	2,4
14.	2 753	4,3	136 554	3,7	2	,1	561	,3	66	2,0	4 874	1,7
15.	2 850	4,5	119 166	3,2					67	2,0	2 838	1,0
16.	2 845	4,5	126 369	3,4					53	1,6	2 926	1,0
17.	2 879	4,5	133 156	3,6	1	,1	169	,1	61	1,8	2 671	,9
18.	2 812	4,4	123 787	3,4	1	,1	207	,1	55	1,7	2 679	,9
19.	2 696	4,2	129 698	3,5	1	,1	1	,0	51	1,5	3 932	1,4
20.	9 958	15,7	502 304	13,6	5	,4	342	,2	225	6,8	13 495	4,7
21.	5 661	8,9	330 262	9,0	2	,1	139	,1	148	4,4	8 398	2,9
22.	5 051	7,9	391 367	10,6					237	7,1	11 872	4,1
23.	2 375	3,7	275 957	7,5					149	4,5	8 146	2,8
24.	1 130	1,8	226 119	6,1	1	,1	401	,2	76	2,3	10 022	3,5
	63 560	100,0	3 681 284	100,0	1 401	100,0	183 488	100,0	3 328	100,0	287 753	100,0

TABEL 1 : Bedrag en onderverdeling in percent van de hoofdbestanddelen van het totaal belastbaar netto-inkomen (1000F)

PROVINCIE OOST-VLAANDEREN

ARRONDISSEMENT OUDENAARDE

KLASSEN VAN TOTAAL BELASTBAAR NETTO-INKOMEN	Totaal belastbaar netto-inkomen				Bedrijfsinkomsten			
	Aangiften		Inkomsten		Aangiften		Inkomsten	
	Aantal	%	Bedrag	%	Aantal	%	Bedrag	%
1. < 100	2 154	4,6	94 125	,3	2 060	4,4	90 532	,3
2. 100 -< 150	880	1,9	110 525	,4	854	1,8	106 454	,3
3. 150 -< 200	1 033	2,2	182 460	,6	1 008	2,2	175 262	,6
4. 200 -< 250	1 360	2,9	306 844	1,0	1 345	2,9	296 710	,9
5. 250 -< 300	1 681	3,6	464 613	1,5	1 670	3,6	447 130	1,4
6. 300 -< 350	2 662	5,7	866 206	2,8	2 657	5,7	849 733	2,7
7. 350 -< 400	3 357	7,2	1 258 608	4,0	3 353	7,2	1 244 963	4,0
8. 400 -< 450	3 552	7,6	1 509 316	4,8	3 548	7,6	1 498 472	4,8
9. 450 -< 500	3 328	7,1	1 579 599	5,1	3 325	7,1	1 571 968	5,0
10. 500 -< 550	3 118	6,7	1 634 849	5,2	3 117	6,7	1 630 033	5,2
11. 550 -< 600	2 660	5,7	1 528 206	4,9	2 659	5,7	1 528 180	4,9
12. 600 -< 650	2 067	4,4	1 289 104	4,1	2 065	4,4	1 284 806	4,1
13. 650 -< 700	1 959	4,2	1 321 114	4,2	1 958	4,2	1 326 875	4,2
14. 700 -< 750	1 758	3,8	1 273 912	4,1	1 758	3,8	1 280 253	4,1
15. 750 -< 800	1 625	3,5	1 259 238	4,0	1 623	3,5	1 262 406	4,0
16. 800 -< 850	1 626	3,5	1 341 266	4,3	1 624	3,5	1 348 522	4,3
17. 850 -< 900	1 552	3,3	1 356 637	4,3	1 552	3,3	1 368 905	4,4
18. 900 -< 950	1 497	3,2	1 384 362	4,4	1 497	3,2	1 393 962	4,5
19. 950 -< 1000	1 301	2,8	1 266 920	4,1	1 300	2,8	1 274 865	4,1
20. 1000 -< 1250	3 906	8,3	4 314 394	13,8	3 905	8,4	4 340 454	13,9
21. 1250 -< 1500	1 722	3,7	2 332 621	7,5	1 722	3,7	2 345 327	7,5
22. 1500 -< 2000	1 282	2,7	2 168 519	6,9	1 281	2,7	2 179 324	7,0
23. 2000 -< 3000	542	1,2	1 267 522	4,1	541	1,2	1 257 181	4,0
24. 3000 & +	235	,5	1 147 320	3,7	235	,5	1 141 862	3,7
T O T A A L	46 857	100,0	31 258 280	100,0	46 657	100,0	31 244 179	100,0

AANGIFTEN MET NUL INKOMEN : 121 (NIET IN DE TABEL BEGREPEN)

Bedrag en onderverdeling in percent van de hoofdbestanddelen van het totaal belastbaar netto-inkomen (1000F)

TABEL 1

PROVINCIE OOST-VLAANDEREN

ARRONDISSEMENT OUDENAARDE

K L A S S E N	Inkomsten van onroerende goederen				Inkomsten van kapitalen en roerende goederen				Diverse inkomsten			
	Aangiften		Inkomsten		Aangiften		Inkomsten		Aangiften		Inkomsten	
	Aantal	%	Bedrag	%	Aantal	%	Bedrag	%	Aantal	%	Bedrag	%
1.	64	,4	3 025	,4	108	41,7	7 367	24,9	22	5,5	1 306	3,6
2.	69	,4	4 564	,6	9	3,5	816	2,8	22	5,5	2 148	6,0
3.	167	1,1	6 709	,9	21	8,1	3 289	11,1	20	5,0	2 217	6,2
4.	273	1,7	10 245	1,5	35	13,5	3 778	12,8	32	8,0	3 465	9,7
5.	388	2,4	20 334	2,9	34	13,1	4 146	14,0	42	10,5	3 867	10,8
6.	455	2,9	20 687	2,9	21	8,1	3 181	10,8	54	13,5	3 772	10,5
7.	591	3,7	26 416	3,7	16	6,2	2 254	7,6	36	9,0	3 053	8,5
8.	559	3,5	27 909	4,0	6	2,3	1 901	6,4	22	5,5	2 195	6,1
9.	631	4,0	25 864	3,7	7	2,7	1 977	6,7	16	4,0	2 139	6,0
10.	643	4,0	27 347	3,9	1	,4	200	,7	17	4,3	1 337	3,7
11.	682	4,3	26 398	3,7					13	3,3	1 153	3,2
12.	665	4,2	32 238	4,6	1	,4	627	2,1	9	2,3	427	1,2
13.	685	4,3	22 725	3,2					4	1,0	1 338	3,7
14.	756	4,8	27 078	3,8					4	1,0	185	,5
15.	803	5,1	30 812	4,4					4	1,0	299	,8
16.	844	5,3	27 483	3,9					4	1,0	364	1,0
17.	879	5,5	25 758	3,6					1	,3	1	,0
18.	862	5,4	25 621	3,6					2	,5	81	,2
19.	771	4,8	26 330	3,7					4	1,0	108	,3
20.	2 444	15,4	103 009	14,6					16	4,0	1 564	4,4
21.	1 176	7,4	60 898	8,6					16	4,0	1 383	3,9
22.	914	5,7	56 529	8,0					19	4,8	988	2,8
23.	408	2,6	42 866	6,1					16	4,0	2 056	5,7
24.	171	1,1	25 524	3,6					5	1,3	372	1,0
	15 900	100,0	706 369	100,0	259	100,0	29 536	100,0	400	100,0	35 818	100,0

TABEL 1 : Bedrag en onderverdeling in percent van de hoofdbestanddelen van het totaal belastbaar netto-inkomen (1000F)

P R O V I N C I E O O S T - V L A A N D E R E N
A R R O N D I S S E M E N T S I N T - N I K L A A S

KLASSEN VAN TOTAAL BELASTBAAR NETTO-INKOMEN	Totaal belastbaar netto-inkomen				Bedrijfsinkomsten			
	Aangiften		Inkomsten		Aangiften		Inkomsten	
	Aantal	%	Bedrag	%	Aantal	%	Bedrag	%
1. < 100	4 050	4,6	182 769	,3	3 958	4,6	176 516	,3
2. 100 -< 150	1 615	1,9	202 517	,3	1 553	1,8	193 126	,3
3. 150 -< 200	1 965	2,3	345 382	,6	1 910	2,2	331 638	,6
4. 200 -< 250	2 329	2,7	525 148	,9	2 290	2,6	503 022	,8
5. 250 -< 300	2 994	3,4	828 259	1,4	2 980	3,4	808 798	1,4
6. 300 -< 350	4 191	4,8	1 368 079	2,3	4 172	4,8	1 335 892	2,2
7. 350 -< 400	5 861	6,7	2 200 421	3,7	5 851	6,7	2 177 548	3,6
8. 400 -< 450	5 974	6,9	2 541 610	4,2	5 968	6,9	2 520 409	4,2
9. 450 -< 500	5 775	6,6	2 741 881	4,6	5 770	6,6	2 730 757	4,6
10. 500 -< 550	5 529	6,3	2 899 900	4,8	5 525	6,4	2 888 253	4,8
11. 550 -< 600	5 335	6,1	3 065 710	5,1	5 329	6,1	3 057 593	5,1
12. 600 -< 650	4 537	5,2	2 832 086	4,7	4 535	5,2	2 833 320	4,7
13. 650 -< 700	3 781	4,3	2 549 733	4,3	3 779	4,4	2 552 584	4,3
14. 700 -< 750	3 441	3,9	2 494 130	4,2	3 440	4,0	2 497 082	4,2
15. 750 -< 800	3 309	3,8	2 563 113	4,3	3 303	3,8	2 570 747	4,3
16. 800 -< 850	3 029	3,5	2 498 425	4,2	3 026	3,5	2 511 386	4,2
17. 850 -< 900	2 851	3,3	2 494 253	4,2	2 851	3,3	2 505 733	4,2
18. 900 -< 950	2 597	3,0	2 400 493	4,0	2 597	3,0	2 416 020	4,0
19. 950 -< 1000	2 291	2,6	2 231 791	3,7	2 287	2,6	2 238 316	3,7
20. 1000 -< 1250	7 765	8,9	8 619 625	14,4	7 763	8,9	8 667 376	14,5
21. 1250 -< 1500	3 632	4,2	4 943 333	8,3	3 630	4,2	4 963 488	8,3
22. 1500 -< 2000	2 817	3,2	4 771 399	8,0	2 816	3,2	4 772 100	8,0
23. 2000 -< 3000	1 067	1,2	2 500 583	4,2	1 067	1,2	2 487 775	4,2
24. 3000 & +	430	,5	2 118 054	3,5	430	,5	2 097 759	3,5
T O T A A L	87 165	100,0	59 918 694	100,0	86 830	100,0	59 837 238	100,0

AANGIFTEN MET NUL INKOMEN : 171 (NIET IN DE TABEL BEGREPEN)

Bedrag en onderverdeling in percent van de hoofdbestanddelen
van het totaal belastbaar netto-inkomen (1000F)

TABEL 1

PROVINCIE OOST-VLAANDEREN

ARRONDISSEMENT SINT-NIKLAAS

K L A S S E N	Inkomsten van onroerende goederen				Inkomsten van kapitalen en roerende goederen				Diverse inkomsten			
	Aangiften		Inkomsten		Aangiften		Inkomsten		Aangiften		Inkomsten	
	Aantal	%	Bedrag	%	Aantal	%	Bedrag	%	Aantal	%	Bedrag	%
1.	95	,3	5 303	,3	121	34,6	6 689	14,8	69	6,8	2 975	3,2
2.	91	,3	4 567	,3	16	4,6	2 684	5,9	80	7,9	7 632	8,1
3.	206	,7	11 314	,7	32	9,1	5 979	13,2	67	6,6	8 094	8,6
4.	386	1,3	20 379	1,3	43	12,3	5 831	12,9	87	8,6	9 911	10,6
5.	506	1,7	30 328	1,9	39	11,1	5 359	11,8	68	6,7	5 667	6,0
6.	722	2,5	44 141	2,8	44	12,6	9 142	20,2	93	9,1	7 358	7,9
7.	921	3,1	51 348	3,3	17	4,9	4 596	10,1	65	6,4	7 303	7,8
8.	1 035	3,5	57 301	3,6	14	4,0	1 889	4,2	44	4,3	4 148	4,4
9.	1 120	3,8	52 484	3,3	11	3,1	2 073	4,6	39	3,8	4 130	4,4
10.	1 315	4,5	65 028	4,1	3	,9	19	,0	32	3,1	2 981	3,2
11.	1 450	4,9	74 327	4,7	3	,9	481	1,1	22	2,2	1 417	1,5
12.	1 369	4,7	60 360	3,8					22	2,2	1 275	1,4
13.	1 348	4,6	59 630	3,8	1	,3	11	,0	14	1,4	2 230	2,4
14.	1 423	4,8	69 114	4,4	1	,3	4	,0	15	1,5	317	,3
15.	1 512	5,1	69 230	4,4	1	,3	569	1,3	23	2,3	2 395	2,6
16.	1 446	4,9	59 721	3,8					12	1,2	534	,6
17.	1 512	5,1	64 213	4,1					21	2,1	981	1,0
18.	1 409	4,8	58 635	3,7					11	1,1	892	1,0
19.	1 299	4,4	61 367	3,9					15	1,5	533	,6
20.	4 686	15,9	225 985	14,4					63	6,2	2 654	2,8
21.	2 457	8,4	139 996	8,9	1	,3	2	,0	54	5,3	2 980	3,2
22.	2 035	6,9	149 143	9,5	1	,3	3	,0	59	5,8	3 356	3,6
23.	765	2,6	88 600	5,6	1	,3	1	,0	26	2,6	1 186	1,3
24.	302	1,0	49 594	3,2	1	,3	2	,0	16	1,6	12 741	13,6
	29 410	100,0	1 572 108	100,0	350	100,0	45 334	100,0	1 017	100,0	93 690	100,0

TABEL 1 : Bedrag en onderverdeling in percent van de hoofdbestanddelen van het totaal belastbaar netto-inkomen (1000F)

P R O V I N C I E W E S T - V L A A N D E R E N
A R R O N D I S S E M E N T B R U G G E

KLASSEN VAN TOTAAL BELASTBAAR NETTO-INKOMEN	Totaal belastbaar netto-inkomen				Bedrijfsinkomsten			
	Aangiften		Inkomsten		Aangiften		Inkomsten	
	Aantal	%	Bedrag	%	Aantal	%	Bedrag	%
1. < 100	6 048	5,5	258 113	,3	5 872	5,4	248 410	,3
2. 100 -< 150	2 208	2,0	276 943	,4	2 129	1,9	264 569	,4
3. 150 -< 200	2 631	2,4	462 981	,6	2 535	2,3	438 662	,6
4. 200 -< 250	3 335	3,0	754 105	1,0	3 266	3,0	718 187	1,0
5. 250 -< 300	4 244	3,8	1 175 580	1,5	4 200	3,8	1 132 732	1,5
6. 300 -< 350	5 752	5,2	1 871 627	2,5	5 719	5,2	1 815 994	2,4
7. 350 -< 400	7 519	6,8	2 821 341	3,7	7 497	6,8	2 780 377	3,7
8. 400 -< 450	7 891	7,2	3 354 689	4,4	7 875	7,2	3 308 915	4,4
9. 450 -< 500	7 275	6,6	3 455 482	4,6	7 261	6,6	3 414 633	4,5
10. 500 -< 550	6 886	6,2	3 611 513	4,8	6 878	6,3	3 590 715	4,8
11. 550 -< 600	6 204	5,6	3 561 858	4,7	6 193	5,6	3 536 502	4,7
12. 600 -< 650	5 184	4,7	3 236 796	4,3	5 169	4,7	3 218 911	4,3
13. 650 -< 700	4 583	4,2	3 091 575	4,1	4 580	4,2	3 073 926	4,1
14. 700 -< 750	4 000	3,6	2 898 959	3,8	3 992	3,6	2 889 530	3,8
15. 750 -< 800	3 871	3,5	2 999 984	4,0	3 863	3,5	2 985 423	4,0
16. 800 -< 850	3 589	3,3	2 960 757	3,9	3 584	3,3	2 953 568	3,9
17. 850 -< 900	3 425	3,1	2 996 471	3,9	3 424	3,1	2 992 294	4,0
18. 900 -< 950	3 109	2,8	2 875 390	3,8	3 107	2,8	2 880 589	3,8
19. 950 -< 1000	2 779	2,5	2 707 408	3,6	2 775	2,5	2 708 889	3,6
20. 1000 -< 1250	9 398	8,5	10 432 349	13,8	9 383	8,6	10 408 298	13,9
21. 1250 -< 1500	4 487	4,1	6 107 691	8,1	4 482	4,1	6 090 362	8,1
22. 1500 -< 2000	3 517	3,2	5 976 936	7,9	3 509	3,2	5 882 371	7,8
23. 2000 -< 3000	1 516	1,4	3 585 409	4,7	1 507	1,4	3 476 861	4,6
24. 3000 & +	843	,8	4 395 804	5,8	841	,8	4 309 066	5,7
T O T A A L	110 294	100,0	75 869 761	100,0	109 641	100,0	75 119 784	100,0

AANGIFTEN MET NUL INKOMEN : 414 (NIET IN DE TABEL BEGREPEN)

Bedrag en onderverdeling in percent van de hoofbestanddelen
van het totaal belastbaar netto-inkomen (1000F)

TABEL 1

PROVINCIE WEST-VLAANDEREN

ARRONDISSEMENT BRUGGE

K L A S S E N	Inkomsten van onroerende goederen				Inkomsten van kapitalen en roerende goederen				Diverse inkomsten			
	Aangiften		Inkomsten		Aangiften		Inkomsten		Aangiften		Inkomsten	
	Aantal	%	Bedrag	%	Aantal	%	Bedrag	%	Aantal	%	Bedrag	%
1.	182	,5	11 353	,4	253	28,4	13 142	11,8	89	5,5	4 324	2,9
2.	176	,5	12 235	,4	46	5,2	5 545	5,0	91	5,6	8 087	5,3
3.	330	,9	16 839	,6	87	9,8	14 349	12,9	113	7,0	14 322	9,5
4.	596	1,6	32 464	1,2	121	13,6	16 703	15,0	117	7,2	14 710	9,7
5.	801	2,1	49 693	1,8	116	13,0	14 628	13,1	124	7,7	12 645	8,3
6.	1 078	2,9	73 687	2,7	118	13,3	19 777	17,8	163	10,1	16 014	10,6
7.	1 272	3,4	79 036	2,8	65	7,3	11 342	10,2	103	6,4	9 434	6,2
8.	1 425	3,8	95 016	3,4	47	5,3	7 558	6,8	94	5,8	8 191	5,4
9.	1 587	4,2	102 568	3,7	22	2,5	4 768	4,3	67	4,1	6 583	4,3
10.	1 760	4,7	94 954	3,4	8	,9	3 078	2,8	43	2,7	4 490	3,0
11.	1 755	4,6	99 801	3,6	2	,2	111	,1	35	2,2	5 295	3,5
12.	1 599	4,2	90 462	3,3	1	,1	43	,0	37	2,3	3 313	2,2
13.	1 681	4,4	94 861	3,4	1	,1	50	,0	32	2,0	3 772	2,5
14.	1 641	4,3	89 780	3,2	2	,2	215	,2	42	2,6	5 466	3,6
15.	1 855	4,9	104 153	3,8	1	,1	18	,0	24	1,5	2 340	1,5
16.	1 834	4,9	101 841	3,7					35	2,2	1 606	1,1
17.	1 835	4,9	99 420	3,6					30	1,9	2 807	1,9
18.	1 731	4,6	91 979	3,3					23	1,4	1 695	1,1
19.	1 579	4,2	92 384	3,3					23	1,4	1 613	1,1
20.	5 821	15,4	372 625	13,4					101	6,2	6 073	4,0
21.	3 068	8,1	244 760	8,8					74	4,6	4 088	2,7
22.	2 458	6,5	290 177	10,5					95	5,9	4 855	3,2
23.	1 093	2,9	236 889	8,5					31	1,9	3 414	2,3
24.	622	1,6	197 347	7,1					33	2,0	6 367	4,2
	37 779	100,0	2 774 324	100,0	890	100,0	111 327	100,0	1 619	100,0	151 504	100,0

TABEL 1 : Bedrag en onderverdeling in percent van de hoofdbestanddelen van het totaal belastbaar netto-inkomen (1000F)

PROVINCIE WEST-VLAANDEREN

ARRONDISSEMENT DIKSMUIDE

KLASSEN VAN TOTAAL BELASTBAAR NETTO-INKOMEN	Totaal belastbaar netto-inkomen				Bedrijfsinkomsten			
	Aangiften		Inkomsten		Aangiften		Inkomsten	
	Aantal	%	Bedrag	%	Aantal	%	Bedrag	%
1. < 100	1 102	5,8	50 471	,5	1 054	5,6	47 571	,4
2. 100 -< 150	418	2,2	52 643	,5	411	2,2	50 995	,5
3. 150 -< 200	578	3,1	101 487	,9	566	3,0	96 106	,9
4. 200 -< 250	738	3,9	166 298	1,5	734	3,9	158 774	1,4
5. 250 -< 300	902	4,8	249 216	2,2	898	4,8	239 293	2,2
6. 300 -< 350	1 168	6,2	380 418	3,4	1 166	6,2	372 359	3,4
7. 350 -< 400	1 382	7,3	518 103	4,7	1 380	7,4	512 283	4,6
8. 400 -< 450	1 565	8,3	664 796	6,0	1 564	8,3	659 945	6,0
9. 450 -< 500	1 417	7,5	673 140	6,1	1 417	7,6	673 100	6,1
10. 500 -< 550	1 336	7,1	699 508	6,3	1 334	7,1	699 438	6,3
11. 550 -< 600	1 111	5,9	637 636	5,7	1 111	5,9	640 154	5,8
12. 600 -< 650	854	4,5	532 910	4,8	853	4,5	533 568	4,8
13. 650 -< 700	695	3,7	468 594	4,2	695	3,7	470 473	4,2
14. 700 -< 750	673	3,6	488 123	4,4	673	3,6	492 350	4,4
15. 750 -< 800	671	3,6	519 871	4,7	671	3,6	524 007	4,7
16. 800 -< 850	619	3,3	510 154	4,6	619	3,3	513 621	4,6
17. 850 -< 900	585	3,1	511 914	4,6	585	3,1	515 256	4,6
18. 900 -< 950	504	2,7	464 797	4,2	504	2,7	468 566	4,2
19. 950 -< 1000	419	2,2	408 339	3,7	419	2,2	410 137	3,7
20. 1000 -< 1250	1 182	6,3	1 303 176	11,7	1 182	6,3	1 309 461	11,8
21. 1250 -< 1500	441	2,3	601 235	5,4	441	2,3	603 917	5,4
22. 1500 -< 2000	316	1,7	536 069	4,8	316	1,7	533 682	4,8
23. 2000 -< 3000	115	,6	273 511	2,5	115	,6	270 192	2,4
24. 3000 & +	60	,3	304 117	2,7	60	,3	294 627	2,7
T O T A A L	18 851	100,0	11 116 526	100,0	18 768	100,0	11 089 875	100,0

AANGIFTEN MET NUL INKOMEN : 67 (NIET IN DE TABEL BEGREPEN)

Bedrag en onderverdeling in percent van de hoofbestanddelen van het totaal belastbaar netto-inkomen (1000F)

TABEL 1

PROVINCIE WEST-VLAANDEREN

ARRONDISSEMENT DIKSMUIDE

K L A S S E N	Inkomsten van onroerende goederen				Inkomsten van kapitalen en roerende goederen				Diverse inkomsten			
	Aangiften		Inkomsten		Aangiften		Inkomsten		Aangiften		Inkomsten	
	Aantal	%	Bedrag	%	Aantal	%	Bedrag	%	Aantal	%	Bedrag	%
1.	34	,5	1 698	,6	76	32,8	5 445	23,3	7	5,9	489	4,4
2.	38	,6	1 697	,6	8	3,4	590	2,5	8	6,7	798	7,1
3.	102	1,6	3 728	1,4	24	10,3	2 831	12,1	18	15,1	2 166	19,3
4.	225	3,6	8 398	3,1	32	13,8	1 717	7,3	10	8,4	1 248	11,1
5.	218	3,5	10 832	4,0	27	11,6	3 048	13,0	6	5,0	522	4,6
6.	233	3,8	10 184	3,7	33	14,2	4 709	20,1	14	11,8	1 016	9,0
7.	250	4,0	11 625	4,3	20	8,6	2 891	12,4	8	6,7	472	4,2
8.	287	4,6	13 038	4,8	7	3,0	1 632	7,0	6	5,0	851	7,6
9.	294	4,7	11 175	4,1	4	1,7	284	1,2	9	7,6	308	2,7
10.	380	6,1	12 934	4,7	1	,4	248	1,1	1	,8	4	,0
11.	319	5,1	9 454	3,5					4	3,4	67	,6
12.	299	4,8	11 432	4,2					2	1,7	33	,3
13.	281	4,5	9 313	3,4					1	,8	82	,7
14.	332	5,3	9 318	3,4								
15.	372	6,0	11 584	4,2					3	2,5	46	,4
16.	344	5,5	12 684	4,6					2	1,7	75	,7
17.	336	5,4	10 742	3,9								
18.	288	4,6	9 294	3,4					4	3,4	120	1,1
19.	250	4,0	9 012	3,3					2	1,7	77	,7
20.	709	11,4	29 612	10,8					8	6,7	1 230	11,0
21.	282	4,5	14 321	5,2					3	2,5	190	1,7
22.	208	3,4	18 111	6,6					1	,8	1 261	11,2
23.	84	1,4	16 593	6,1					2	1,7	172	1,5
24.	41	,7	16 536	6,1								
	6 206	100,0	273 315	100,0	232	100,0	23 395	100,0	119	100,0	11 227	100,0

TABEL 1 : Bedrag en onderverdeling in percent van de hoofdbestanddelen van het totaal belastbaar netto-inkomen (1000F)

PROVINCIE WEST-VLAANDEREN

ARRONDISSEMENT IEPEER

KLASSEN VAN TOTAAL BELASTBAAR NETTO-INKOMEN	Totaal belastbaar netto-inkomen				Bedrijfsinkomsten			
	Aangiften		Inkomsten		Aangiften		Inkomsten	
	Aantal	%	Bedrag	%	Aantal	%	Bedrag	%
1. < 100	2 524	5,8	105 907	,4	2 455	5,7	101 033	,4
2. 100 -< 150	964	2,2	120 748	,5	941	2,2	116 859	,4
3. 150 -< 200	1 121	2,6	198 554	,8	1 109	2,6	191 771	,7
4. 200 -< 250	1 581	3,7	356 696	1,4	1 573	3,6	336 018	1,3
5. 250 -< 300	1 897	4,4	524 144	2,0	1 891	4,4	499 884	1,9
6. 300 -< 350	2 375	5,5	772 906	2,9	2 371	5,5	747 477	2,8
7. 350 -< 400	3 475	8,0	1 303 439	5,0	3 473	8,1	1 288 577	4,9
8. 400 -< 450	3 411	7,9	1 448 833	5,5	3 410	7,9	1 445 081	5,5
9. 450 -< 500	3 182	7,4	1 513 103	5,8	3 177	7,4	1 510 945	5,8
10. 500 -< 550	3 044	7,0	1 596 697	6,1	3 042	7,1	1 598 047	6,1
11. 550 -< 600	2 577	6,0	1 479 639	5,6	2 577	6,0	1 483 760	5,7
12. 600 -< 650	2 048	4,7	1 278 545	4,9	2 047	4,7	1 281 856	4,9
13. 650 -< 700	1 716	4,0	1 157 870	4,4	1 715	4,0	1 163 072	4,4
14. 700 -< 750	1 592	3,7	1 152 964	4,4	1 591	3,7	1 158 179	4,4
15. 750 -< 800	1 481	3,4	1 146 606	4,4	1 481	3,4	1 152 743	4,4
16. 800 -< 850	1 462	3,4	1 206 343	4,6	1 462	3,4	1 217 295	4,6
17. 850 -< 900	1 329	3,1	1 163 125	4,4	1 329	3,1	1 171 827	4,5
18. 900 -< 950	1 226	2,8	1 133 720	4,3	1 226	2,8	1 144 304	4,4
19. 950 -< 1000	1 068	2,5	1 040 642	4,0	1 068	2,5	1 049 338	4,0
20. 1000 -< 1250	2 806	6,5	3 095 337	11,8	2 805	6,5	3 107 123	11,8
21. 1250 -< 1500	1 073	2,5	1 455 206	5,5	1 073	2,5	1 458 784	5,6
22. 1500 -< 2000	804	1,9	1 357 841	5,2	804	1,9	1 356 590	5,2
23. 2000 -< 3000	334	,8	793 240	3,0	333	,8	785 432	3,0
24. 3000 & +	179	,4	887 242	3,4	179	,4	873 251	3,3
T O T A A L	43 269	100,0	26 289 347	100,0	43 132	100,0	26 239 246	100,0

AANGIFTEN MET NUL INKOMEN : 130 (NIET IN DE TABEL BEGREPEN)

Bedrag en onderverdeling in percent van de hoofbestanddelen
van het totaal belastbaar netto-inkomen (1000F)

TABEL 1

P R O V I N C I E W E S T - V L A A N D E R E N

A R R O N D I S S E M E N T I E P E R

K L A S S E N	Inkomsten van onroerende goederen				Inkomsten van kapitalen en roerende goederen				Diverse inkomsten			
	Aangiften		Inkomsten		Aangiften		Inkomsten		Aangiften		Inkomsten	
	Aantal	%	Bedrag	%	Aantal	%	Bedrag	%	Aantal	%	Bedrag	%
1.	90	,6	3 039	,5	120	24,8	6 225	12,7	25	7,9	1 154	4,6
2.	77	,5	3 431	,6	13	2,7	1 139	2,3	20	6,3	2 066	8,3
3.	219	1,5	5 598	1,0	32	6,6	3 164	6,5	20	6,3	2 111	8,5
4.	497	3,5	18 193	3,2	107	22,1	9 253	18,9	19	6,0	1 615	6,5
5.	564	3,9	25 555	4,5	87	18,0	9 178	18,8	26	8,2	1 951	7,8
6.	576	4,0	28 480	5,0	59	12,2	7 910	16,2	42	13,3	2 759	11,1
7.	605	4,2	23 661	4,1	37	7,6	6 682	13,7	29	9,2	2 392	9,6
8.	590	4,1	20 338	3,6	18	3,7	2 768	5,7	13	4,1	1 048	4,2
9.	636	4,4	24 443	4,3	7	1,4	1 053	2,2	9	2,8	936	3,8
10.	748	5,2	23 430	4,1					7	2,2	432	1,7
11.	680	4,7	19 221	3,4	3	,6	304	,6	6	1,9	316	1,3
12.	664	4,6	22 946	4,0	1	,2	1 168	2,4	5	1,6	523	2,1
13.	694	4,8	21 309	3,7					4	1,3	45	,2
14.	732	5,1	23 061	4,0					7	2,2	402	1,6
15.	752	5,2	25 594	4,5					7	2,2	230	,9
16.	785	5,5	23 110	4,0					8	2,5	297	1,2
17.	753	5,2	20 993	3,7					4	1,3	133	,5
18.	695	4,8	18 585	3,3					3	,9	64	,3
19.	633	4,4	19 659	3,4					7	2,2	199	,8
20.	1 717	12,0	74 970	13,1					19	6,0	432	1,7
21.	721	5,0	39 014	6,8					13	4,1	697	2,8
22.	554	3,9	38 956	6,8					11	3,5	561	2,2
23.	247	1,7	26 121	4,6					7	2,2	1 383	5,5
24.	135	,9	21 530	3,8					5	1,6	3 191	12,8
	14 364	100,0	571 237	100,0	484	100,0	48 844	100,0	316	100,0	24 937	100,0

TABEL 1: Bedrag en onderverdeling in percent van de hoofdbestanddelen van het totaal belastbaar netto-inkomen (1000F)

PROVINCIE WEST-VLAANDEREN

ARRONDISSEMENT KORTRIJK

KLASSEN VAN TOTAAL BELASTBAAR NETTO-INKOMEN	Totaal belastbaar netto-inkomen				Bedrijfsinkomsten			
	Aangiften		Inkomsten		Aangiften		Inkomsten	
	Aantal	%	Bedrag	%	Aantal	%	Bedrag	%
1. < 100	6 077	5,3	259 332	,3	5 863	5,2	246 768	,3
2. 100 -< 150	2 271	2,0	284 946	,4	2 211	1,9	274 186	,4
3. 150 -< 200	2 413	2,1	425 074	,5	2 358	2,1	408 910	,5
4. 200 -< 250	3 058	2,7	690 752	,9	3 023	2,7	662 792	,8
5. 250 -< 300	3 694	3,2	1 021 771	1,3	3 664	3,2	979 057	1,3
6. 300 -< 350	5 442	4,8	1 777 262	2,3	5 425	4,8	1 734 150	2,2
7. 350 -< 400	7 928	6,9	2 973 481	3,8	7 911	7,0	2 938 039	3,8
8. 400 -< 450	7 946	7,0	3 378 383	4,3	7 940	7,0	3 355 458	4,3
9. 450 -< 500	7 967	7,0	3 784 509	4,8	7 960	7,0	3 772 878	4,8
10. 500 -< 550	7 955	7,0	4 173 433	5,3	7 952	7,0	4 171 010	5,3
11. 550 -< 600	6 479	5,7	3 718 535	4,7	6 475	5,7	3 725 145	4,8
12. 600 -< 650	5 159	4,5	3 220 378	4,1	5 157	4,5	3 219 521	4,1
13. 650 -< 700	4 637	4,1	3 128 098	4,0	4 635	4,1	3 138 837	4,0
14. 700 -< 750	4 309	3,8	3 123 312	4,0	4 308	3,8	3 140 426	4,0
15. 750 -< 800	4 312	3,8	3 340 947	4,3	4 308	3,8	3 358 947	4,3
16. 800 -< 850	4 064	3,6	3 352 396	4,3	4 064	3,6	3 384 698	4,3
17. 850 -< 900	4 077	3,6	3 565 680	4,6	4 077	3,6	3 596 223	4,6
18. 900 -< 950	3 882	3,4	3 589 856	4,6	3 882	3,4	3 622 583	4,6
19. 950 -< 1000	3 256	2,8	3 171 610	4,0	3 256	2,9	3 196 684	4,1
20. 1000 -< 1250	9 752	8,5	10 768 478	13,7	9 748	8,6	10 842 867	13,9
21. 1250 -< 1500	4 118	3,6	5 603 244	7,2	4 117	3,6	5 633 497	7,2
22. 1500 -< 2000	3 142	2,7	5 335 488	6,8	3 140	2,8	5 309 378	6,8
23. 2000 -< 3000	1 528	1,3	3 631 008	4,6	1 528	1,3	3 583 240	4,6
24. 3000 & +	800	,7	4 021 521	5,1	799	,7	3 989 024	5,1
T O T A A L	114 266	100,0	78 339 494	100,0	113 801	100,0	78 284 318	100,0

AANGIFTEN MET NUL INKOMEN : 323 (NIET IN DE TABEL BEGREPEN)

Bedrag en onderverdeling in percent van de hoofdbestanddelen van het totaal belastbaar netto-inkomen (1000F)

TABEL 1

PROVINCIE WEST-VLAANDEREN

ARRONDISSEMENT KORTRIJK

K L A S S E N	Inkomsten van onroerende goederen				Inkomsten van kapitalen en roerende goederen				Diverse inkomsten			
	Aangiften		Inkomsten		Aangiften		Inkomsten		Aangiften		Inkomsten	
	Aantal	%	Bedrag	%	Aantal	%	Bedrag	%	Aantal	%	Bedrag	%
1.	141	,3	7 742	,4	373	38,6	21 467	20,5	66	5,5	2 813	3,1
2.	145	,4	7 939	,4	47	4,9	4 712	4,5	82	6,9	7 547	8,3
3.	304	,7	13 642	,7	72	7,5	8 863	8,5	76	6,3	9 008	9,9
4.	646	1,6	30 877	1,5	93	9,6	11 627	11,1	77	6,4	7 765	8,5
5.	865	2,1	47 465	2,3	109	11,3	14 152	13,5	109	9,1	9 817	10,8
6.	1 010	2,5	54 983	2,7	124	12,8	17 742	16,9	114	9,5	8 568	9,4
7.	1 283	3,1	67 875	3,3	59	6,1	11 403	10,9	83	6,9	6 727	7,4
8.	1 413	3,4	69 685	3,4	33	3,4	5 023	4,8	69	5,8	5 953	6,5
9.	1 615	3,9	75 044	3,6	31	3,2	5 381	5,1	34	2,8	3 637	4,0
10.	1 899	4,6	79 320	3,9	14	1,4	2 584	2,5	34	2,8	2 888	3,2
11.	1 815	4,4	73 254	3,6	3	,3	742	,7	28	2,3	2 513	2,8
12.	1 752	4,3	76 247	3,7	2	,2	149	,1	30	2,5	2 094	2,3
13.	1 872	4,6	72 904	3,5	2	,2	708	,7	28	2,3	1 836	2,0
14.	1 988	4,8	73 562	3,6					20	1,7	1 966	2,2
15.	2 175	5,3	79 579	3,9	1	,1	114	,1	24	2,0	2 341	2,6
16.	2 273	5,5	77 794	3,8					18	1,5	654	,7
17.	2 389	5,8	81 684	4,0					12	1,0	1 253	1,4
18.	2 353	5,7	80 772	3,9					11	,9	420	,5
19.	2 017	4,9	76 923	3,7					24	2,0	695	,8
20.	6 294	15,3	277 045	13,5	2	,2	3	,0	80	6,7	3 122	3,4
21.	2 865	7,0	167 527	8,1					51	4,3	3 325	3,6
22.	2 259	5,5	192 751	9,4					69	5,8	3 217	3,5
23.	1 141	2,8	162 155	7,9					29	2,4	1 542	1,7
24.	571	1,4	112 526	5,5	1	,1	213	,2	29	2,4	1 482	1,6
	41 085	100,0	2 059 295	100,0	966	100,0	104 883	100,0	1 197	100,0	91 183	100,0

TABEL 1 : Bedrag en onderverdeling in percent van de hoofdbestanddelen van het totaal belastbaar netto-inkomen (1000F)

PROVINCIE WEST-VLAANDEREN

ARRONDISSEMENT OOSTENDE

KLASSEN VAN TOTAAL BELASTBAAR NETTO-INKOMEN	Totaal belastbaar netto-inkomen				Bedrijfsinkomsten			
	Aangiften		Inkomsten		Aangiften		Inkomsten	
	Aantal	%	Bedrag	%	Aantal	%	Bedrag	%
1. < 100	3 171	5,3	146 111	,4	3 101	5,2	142 137	,4
2. 100 -< 150	1 285	2,2	162 045	,4	1 246	2,1	154 152	,4
3. 150 -< 200	1 523	2,6	268 753	,7	1 464	2,5	253 246	,7
4. 200 -< 250	2 000	3,4	450 643	1,2	1 967	3,3	429 390	1,2
5. 250 -< 300	2 603	4,4	720 830	1,9	2 571	4,3	685 202	1,8
6. 300 -< 350	3 421	5,7	1 114 244	3,0	3 405	5,7	1 079 971	2,9
7. 350 -< 400	4 390	7,4	1 647 580	4,4	4 380	7,4	1 615 586	4,3
8. 400 -< 450	4 592	7,7	1 951 993	5,2	4 582	7,7	1 921 136	5,2
9. 450 -< 500	4 208	7,1	1 995 904	5,3	4 196	7,1	1 972 441	5,3
10. 500 -< 550	3 882	6,5	2 036 918	5,4	3 876	6,5	2 018 504	5,4
11. 550 -< 600	3 625	6,1	2 080 597	5,5	3 625	6,1	2 067 707	5,6
12. 600 -< 650	3 004	5,0	1 874 335	5,0	3 000	5,1	1 862 039	5,0
13. 650 -< 700	2 585	4,3	1 743 376	4,6	2 582	4,4	1 735 177	4,7
14. 700 -< 750	2 405	4,0	1 743 325	4,6	2 398	4,0	1 733 352	4,7
15. 750 -< 800	2 012	3,4	1 557 404	4,1	2 011	3,4	1 551 617	4,2
16. 800 -< 850	1 973	3,3	1 627 533	4,3	1 971	3,3	1 630 638	4,4
17. 850 -< 900	1 732	2,9	1 514 638	4,0	1 732	2,9	1 508 446	4,1
18. 900 -< 950	1 523	2,6	1 407 653	3,7	1 523	2,6	1 406 752	3,8
19. 950 -< 1000	1 409	2,4	1 372 783	3,6	1 409	2,4	1 375 851	3,7
20. 1000 -< 1250	4 239	7,1	4 694 217	12,5	4 238	7,1	4 685 316	12,6
21. 1250 -< 1500	1 890	3,2	2 570 907	6,8	1 886	3,2	2 544 185	6,8
22. 1500 -< 2000	1 290	2,2	2 188 117	5,8	1 289	2,2	2 153 303	5,8
23. 2000 -< 3000	583	1,0	1 384 450	3,7	582	1,0	1 335 049	3,6
24. 3000 & +	281	,5	1 390 963	3,7	281	,5	1 356 604	3,6
T O T A A L	59 626	100,0	37 645 319	100,0	59 315	100,0	37 217 801	100,0

AANGIFTEN MET NUL INKOMEN : 185 (NIET IN DE TABEL BEGREPEN)

Bedrag en onderverdeling in percent van de hoofdbestanddelen
van het totaal belastbaar netto-inkomen (1000F)

TABEL 1

PROVINCIE WEST-VLAANDEREN

ARRONDISSEMENT OOSTENDE

K L A S S E N	Inkomsten van onroerende goederen				Inkomsten van kapitalen en roerende goederen				Diverse inkomsten			
	Aangiften		Inkomsten		Aangiften		Inkomsten		Aangiften		Inkomsten	
	Aantal	%	Bedrag	%	Aantal	%	Bedrag	%	Aantal	%	Bedrag	%
1.	100	,5	5 768	,4	110	20,6	5 742	10,0	50	5,1	2 331	2,4
2.	83	,4	5 495	,4	27	5,1	2 641	4,6	64	6,5	6 304	6,5
3.	167	,9	11 527	,9	31	5,8	4 973	8,6	91	9,3	11 388	11,8
4.	352	1,9	20 147	1,5	74	13,9	7 329	12,7	84	8,6	10 492	10,9
5.	488	2,6	32 950	2,5	89	16,7	11 537	20,0	95	9,7	11 585	12,0
6.	626	3,4	44 607	3,3	99	18,6	11 720	20,3	82	8,4	8 120	8,4
7.	741	4,0	53 372	4,0	52	9,8	6 289	10,9	62	6,3	5 888	6,1
8.	789	4,3	52 722	4,0	31	5,8	3 747	6,5	52	5,3	7 292	7,6
9.	854	4,6	56 942	4,3	17	3,2	2 795	4,8	35	3,6	4 583	4,8
10.	980	5,3	58 645	4,4	1	,2	87	,2	43	4,4	4 830	5,0
11.	1 001	5,4	56 482	4,2					21	2,1	2 229	2,3
12.	940	5,1	54 443	4,1	1	,2	792	1,4	19	1,9	1 660	1,7
13.	922	5,0	55 752	4,2					16	1,6	1 362	1,4
14.	958	5,2	57 029	4,3	1	,2	2	,0	13	1,3	1 076	1,1
15.	907	4,9	47 178	3,5					19	1,9	1 146	1,2
16.	923	5,0	46 688	3,5					18	1,8	699	,7
17.	888	4,8	55 798	4,2					15	1,5	930	1,0
18.	803	4,3	44 796	3,4					13	1,3	489	,5
19.	763	4,1	38 092	2,9					14	1,4	266	,3
20.	2 482	13,4	158 537	11,9					54	5,5	4 208	4,4
21.	1 217	6,6	110 396	8,3					46	4,7	3 258	3,4
22.	884	4,8	102 724	7,7					45	4,6	3 939	4,1
23.	410	2,2	89 108	6,7					21	2,1	1 922	2,0
24.	214	1,2	74 426	5,6					7	,7	453	,5
	18 492	100,0	1 333 624	100,0	533	100,0	57 654	100,0	979	100,0	96 450	100,0

TABEL 1 : Bedrag en onderverdeling in percent van de hoofdbestanddelen van het totaal belastbaar netto-inkomen (1000F)

PROVINCIE WEST-VLAANDEREN

ARRONDISSEMENT ROESELARE

KLASSEN VAN TOTAAL BELASTBAAR NETTO-INKOMEN	Totaal belastbaar netto-inkomen				Bedrijfsinkomsten			
	Aangiften		Inkomsten		Aangiften		Inkomsten	
	Aantal	%	Bedrag	%	Aantal	%	Bedrag	%
1. < 100	3 462	6,1	144 847	,4	3 386	6,0	140 567	,4
2. 100 -< 150	1 236	2,2	154 904	,4	1 205	2,1	149 997	,4
3. 150 -< 200	1 334	2,4	234 095	,6	1 321	2,3	229 555	,6
4. 200 -< 250	1 637	2,9	367 930	1,0	1 619	2,9	356 459	1,0
5. 250 -< 300	2 066	3,7	570 644	1,5	2 058	3,7	549 908	1,5
6. 300 -< 350	2 878	5,1	935 787	2,5	2 873	5,1	914 679	2,5
7. 350 -< 400	3 720	6,6	1 396 756	3,7	3 717	6,6	1 381 509	3,7
8. 400 -< 450	3 859	6,8	1 639 106	4,4	3 857	6,9	1 629 922	4,4
9. 450 -< 500	3 852	6,8	1 830 845	4,9	3 847	6,8	1 828 760	4,9
10. 500 -< 550	4 080	7,2	2 139 786	5,7	4 080	7,3	2 147 475	5,8
11. 550 -< 600	3 431	6,1	1 970 307	5,3	3 430	6,1	1 979 056	5,3
12. 600 -< 650	2 667	4,7	1 665 919	4,5	2 667	4,7	1 669 578	4,5
13. 650 -< 700	2 259	4,0	1 523 171	4,1	2 258	4,0	1 526 214	4,1
14. 700 -< 750	2 140	3,8	1 551 245	4,1	2 139	3,8	1 555 427	4,2
15. 750 -< 800	1 934	3,4	1 499 601	4,0	1 934	3,4	1 507 995	4,0
16. 800 -< 850	1 996	3,5	1 647 010	4,4	1 996	3,5	1 657 155	4,4
17. 850 -< 900	1 904	3,4	1 667 453	4,5	1 903	3,4	1 682 454	4,5
18. 900 -< 950	1 754	3,1	1 621 863	4,3	1 753	3,1	1 631 130	4,4
19. 950 -< 1000	1 536	2,7	1 496 706	4,0	1 535	2,7	1 502 701	4,0
20. 1000 -< 1250	4 423	7,8	4 880 041	13,0	4 420	7,9	4 911 440	13,2
21. 1250 -< 1500	1 898	3,4	2 581 693	6,9	1 897	3,4	2 590 287	6,9
22. 1500 -< 2000	1 346	2,4	2 279 206	6,1	1 346	2,4	2 265 725	6,1
23. 2000 -< 3000	621	1,1	1 479 174	4,0	621	1,1	1 449 584	3,9
24. 3000 & +	391	,7	2 130 379	5,7	391	,7	2 073 675	5,6
T O T A A L	56 424	100,0	37 408 468	100,0	56 253	100,0	37 331 252	100,0

AANGIFTEN MET NUL INKOMEN : 197 (NIET IN DE TABEL BEGREPEN)

Bedrag en onderverdeling in percent van de hoofdbestanddelen
van het totaal belastbaar netto-inkomen (1000F)

TABEL 1

PROVINCIE WEST-VLAANDEREN

ARRONDISSEMENT ROESELARE

K L A S S E N	Inkomsten van onroerende goederen				Inkomsten van kapitalen en roerende goederen				Diverse inkomsten			
	Aangiften		Inkomsten		Aangiften		Inkomsten		Aangiften		Inkomsten	
	Aantal	%	Bedrag	%	Aantal	%	Bedrag	%	Aantal	%	Bedrag	%
1.	93	,5	3 563	,4	134	35,0	5 594	14,8	22	5,2	1 130	3,3
2.	77	,4	3 481	,3	27	7,0	2 584	6,8	31	7,3	3 522	10,3
3.	154	,8	5 862	,6	32	8,4	2 467	6,5	37	8,7	3 281	9,6
4.	316	1,6	13 656	1,3	35	9,1	4 900	12,9	26	6,1	3 318	9,7
5.	435	2,2	24 369	2,4	44	11,5	5 185	13,7	28	6,6	2 998	8,8
6.	522	2,7	28 653	2,8	53	13,8	8 004	21,1	25	5,9	1 839	5,4
7.	610	3,1	28 510	2,8	29	7,6	4 582	12,1	35	8,3	3 617	10,6
8.	659	3,4	33 945	3,3	17	4,4	2 464	6,5	25	5,9	1 708	5,0
9.	841	4,3	37 325	3,7	7	1,8	1 497	4,0	15	3,5	754	2,2
10.	1 043	5,3	36 039	3,5	1	,3	117	,3	15	3,5	687	2,0
11.	958	4,9	32 193	3,2	2	,5	15	,0	7	1,7	335	1,0
12.	897	4,6	34 906	3,4	1	,3	481	1,3	9	2,1	625	1,8
13.	877	4,5	35 991	3,5					7	1,7	763	2,2
14.	1 006	5,2	41 080	4,0					7	1,7	758	2,2
15.	995	5,1	36 953	3,6					9	2,1	760	2,2
16.	1 099	5,6	40 339	4,0					11	2,6	770	2,2
17.	1 115	5,7	37 171	3,7					8	1,9	233	,7
18.	1 061	5,4	38 486	3,8					7	1,7	301	,9
19.	915	4,7	36 699	3,6					10	2,4	437	1,3
20.	2 829	14,5	125 715	12,4					30	7,1	1 328	3,9
21.	1 303	6,7	84 671	8,3					23	5,4	1 171	3,4
22.	961	4,9	89 033	8,8	1	,3	2	,0	16	3,8	278	,8
23.	458	2,3	69 884	6,9					8	1,9	2 594	7,6
24.	302	1,5	97 512	9,6					13	3,1	1 018	3,0
	19 526	100,0	1 016 036	100,0	383	100,0	37 892	100,0	424	100,0	34 225	100,0

TABEL 1 : Bedrag en onderverdeling in percent van de hoofdbestanddelen van het totaal belastbaar netto-inkomen (1000F)

PROVINCIE WEST-VLAANDEREN

ARRONDISSEMENT TIELT

KLASSEN VAN TOTAAL BELASTBAAR NETTO-INKOMEN	Totaal belastbaar netto-inkomen				Bedrijfsinkomsten			
	Aangiften		Inkomsten		Aangiften		Inkomsten	
	Aantal	%	Bedrag	%	Aantal	%	Bedrag	%
1. < 100	1 627	4,8	71 114	,3	1 566	4,6	68 906	,3
2. 100 -< 150	709	2,1	88 898	,4	698	2,1	87 086	,4
3. 150 -< 200	858	2,5	150 479	,7	850	2,5	146 236	,7
4. 200 -< 250	1 030	3,0	232 988	1,1	1 027	3,0	223 394	1,0
5. 250 -< 300	1 345	4,0	372 168	1,7	1 337	4,0	358 890	1,6
6. 300 -< 350	1 746	5,2	567 879	2,6	1 742	5,2	550 729	2,5
7. 350 -< 400	2 218	6,6	833 123	3,8	2 213	6,6	824 946	3,8
8. 400 -< 450	2 338	6,9	995 209	4,5	2 337	6,9	991 410	4,5
9. 450 -< 500	2 471	7,3	1 176 603	5,3	2 471	7,3	1 178 551	5,4
10. 500 -< 550	2 525	7,5	1 322 798	6,0	2 525	7,5	1 326 356	6,0
11. 550 -< 600	2 083	6,2	1 196 047	5,4	2 083	6,2	1 198 213	5,4
12. 600 -< 650	1 572	4,6	980 677	4,5	1 572	4,7	983 377	4,5
13. 650 -< 700	1 387	4,1	935 320	4,3	1 386	4,1	938 377	4,3
14. 700 -< 750	1 169	3,5	847 381	3,9	1 169	3,5	854 868	3,9
15. 750 -< 800	1 212	3,6	940 997	4,3	1 212	3,6	948 981	4,3
16. 800 -< 850	1 233	3,6	1 017 858	4,6	1 232	3,7	1 030 025	4,7
17. 850 -< 900	1 290	3,8	1 129 156	5,1	1 289	3,8	1 136 790	5,2
18. 900 -< 950	1 117	3,3	1 031 851	4,7	1 117	3,3	1 044 851	4,8
19. 950 -< 1000	1 045	3,1	1 018 163	4,6	1 045	3,1	1 025 115	4,7
20. 1000 -< 1250	2 627	7,8	2 895 867	13,2	2 627	7,8	2 914 154	13,3
21. 1250 -< 1500	996	2,9	1 353 618	6,2	996	3,0	1 360 162	6,2
22. 1500 -< 2000	730	2,2	1 233 159	5,6	730	2,2	1 225 299	5,6
23. 2000 -< 3000	306	,9	723 620	3,3	306	,9	708 704	3,2
24. 3000 & +	186	,5	886 702	4,0	185	,5	860 625	3,9
T O T A A L	33 820	100,0	22 001 675	100,0	33 715	100,0	21 986 045	100,0

AANGIFTEN MET NUL INKOMEN : 121 (NIET IN DE TABEL BEGREPEN)

Bedrag en onderverdeling in percent van de hoofdbestanddelen
van het totaal belastbaar netto-inkomen (1000F)

TABEL 1

PROVINCIE WEST-VLAANDEREN

ARRONDISSEMENT TIELT

K L A S S E N	Inkomsten van onroerende goederen				Inkomsten van kapitalen en roerende goederen				Diverse inkomsten			
	Aangiften		Inkomsten		Aangiften		Inkomsten		Aangiften		Inkomsten	
	Aantal	%	Bedrag	%	Aantal	%	Bedrag	%	Aantal	%	Bedrag	%
1.	64	,5	2 643	,5	72	32,9	4 002	18,0	4	2,0	215	1,5
2.	63	,5	3 454	,6	12	5,5	1 008	4,5	8	4,0	638	4,4
3.	117	1,0	4 815	,8	16	7,3	2 552	11,4	14	6,9	943	6,6
4.	284	2,4	11 567	2,0	29	13,2	2 470	11,1	8	4,0	757	5,3
5.	334	2,8	16 834	2,9	25	11,4	3 018	13,5	16	7,9	1 971	13,7
6.	394	3,3	21 137	3,6	29	13,2	4 292	19,3	24	11,9	1 992	13,8
7.	368	3,1	19 415	3,3	17	7,8	2 357	10,6	16	7,9	1 355	9,4
8.	432	3,6	18 948	3,3	7	3,2	819	3,7	17	8,4	1 370	9,5
9.	545	4,6	19 897	3,4	10	4,6	1 201	5,4	7	3,5	380	2,6
10.	586	4,9	20 343	3,5	1	,5	473	2,1	4	2,0	269	1,9
11.	611	5,1	24 288	4,2	1	,5	103	,5	5	2,5	229	1,6
12.	531	4,5	20 491	3,5					6	3,0	251	1,7
13.	568	4,8	24 291	4,2					5	2,5	90	,6
14.	507	4,3	17 033	2,9					3	1,5	247	1,7
15.	597	5,0	20 388	3,5					7	3,5	820	5,7
16.	703	5,9	23 089	4,0					5	2,5	179	1,2
17.	774	6,5	26 009	4,5					5	2,5	317	2,2
18.	637	5,4	18 526	3,2					5	2,5	562	3,9
19.	619	5,2	24 862	4,3					2	1,0	27	,2
20.	1 600	13,4	72 933	12,5					12	5,9	443	3,1
21.	665	5,6	38 689	6,7					12	5,9	481	3,3
22.	530	4,5	49 597	8,5					9	4,5	339	2,4
23.	233	2,0	36 038	6,2					4	2,0	384	2,7
24.	143	1,2	46 337	8,0					4	2,0	124	,9
	11 905	100,0	581 624	100,0	219	100,0	22 295	100,0	202	100,0	14 383	100,0

TABEL 1 : Bedrag en onderverdeling in percent van de hoofdbestanddelen van het totaal belastbaar netto-inkomen (1000F)

PROVINCIE WEST-VLAANDEREN

ARRONDISSEMENT VEURNE

KLASSEN VAN TOTAAL BELASTBAAR NETTO-INKOMEN	Totaal belastbaar netto-inkomen				Bedrijfsinkomsten			
	Aangiften		Inkomsten		Aangiften		Inkomsten	
	Aantal	%	Bedrag	%	Aantal	%	Bedrag	%
1. < 100	1 246	5,7	53 481	,4	1 219	5,6	51 950	,4
2. 100 -< 150	414	1,9	52 038	,4	405	1,8	50 753	,4
3. 150 -< 200	580	2,6	102 161	,7	571	2,6	98 633	,7
4. 200 -< 250	803	3,6	182 098	1,3	791	3,6	173 414	1,2
5. 250 -< 300	1 065	4,8	294 701	2,1	1 055	4,8	278 465	2,0
6. 300 -< 350	1 446	6,6	469 982	3,3	1 439	6,6	451 864	3,2
7. 350 -< 400	1 587	7,2	594 627	4,1	1 585	7,2	581 121	4,1
8. 400 -< 450	1 739	7,9	739 657	5,1	1 733	7,9	725 905	5,1
9. 450 -< 500	1 545	7,0	733 287	5,1	1 545	7,1	721 438	5,1
10. 500 -< 550	1 348	6,1	706 356	4,9	1 347	6,1	696 487	4,9
11. 550 -< 600	1 127	5,1	647 643	4,5	1 125	5,1	639 059	4,5
12. 600 -< 650	1 004	4,6	626 353	4,4	1 003	4,6	622 493	4,4
13. 650 -< 700	871	4,0	587 380	4,1	871	4,0	580 755	4,1
14. 700 -< 750	847	3,8	614 099	4,3	846	3,9	611 597	4,3
15. 750 -< 800	748	3,4	579 510	4,0	747	3,4	574 298	4,1
16. 800 -< 850	689	3,1	568 186	4,0	689	3,1	570 030	4,0
17. 850 -< 900	597	2,7	522 156	3,6	596	2,7	519 414	3,7
18. 900 -< 950	608	2,8	561 738	3,9	608	2,8	560 948	4,0
19. 950 -< 1000	476	2,2	464 306	3,2	475	2,2	463 844	3,3
20. 1000 -< 1250	1 502	6,8	1 666 639	11,6	1 500	6,8	1 655 076	11,7
21. 1250 -< 1500	715	3,2	975 691	6,8	714	3,3	967 245	6,8
22. 1500 -< 2000	590	2,7	1 004 982	7,0	590	2,7	996 653	7,0
23. 2000 -< 3000	295	1,3	693 506	4,8	295	1,3	672 084	4,7
24. 3000 & +	160	,7	924 683	6,4	159	,7	907 880	6,4
T O T A A L	22 002	100,0	14 365 260	100,0	21 908	100,0	14 171 406	100,0

AANGIFTEN MET NUL INKOMEN : 67 (NIET IN DE TABEL BEGREPEN)

Bedrag en onderverdeling in percent van de hoofdbestanddelen van het totaal belastbaar netto-inkomen (1000F)

TABEL 1

PROVINCIE WEST-VLAANDEREN

ARRONDISSEMENT VEURNE

K L A S S E N	Inkomsten van onroerende goederen				Inkomsten van kapitalen en roerende goederen				Diverse inkomsten			
	Aangiften		Inkomsten		Aangiften		Inkomsten		Aangiften		Inkomsten	
	Aantal	%	Bedrag	%	Aantal	%	Bedrag	%	Aantal	%	Bedrag	%
1.	36	,5	1 864	,3	41	12,7	2 659	6,6	8	3,2	312	1,3
2.	40	,5	1 720	,3	11	3,4	698	1,7	10	4,0	941	3,8
3.	87	1,2	5 043	,9	21	6,5	1 493	3,7	12	4,8	1 091	4,4
4.	177	2,4	7 734	1,4	55	17,0	5 979	14,7	17	6,8	1 858	7,5
5.	243	3,3	15 684	2,9	64	19,8	7 962	19,6	21	8,4	2 666	10,8
6.	295	4,0	19 382	3,6	65	20,1	10 054	24,8	24	9,6	1 954	7,9
7.	278	3,8	20 083	3,7	29	9,0	6 489	16,0	11	4,4	711	2,9
8.	349	4,8	21 234	3,9	20	6,2	3 328	8,2	18	7,2	1 865	7,5
9.	378	5,2	27 096	5,0	14	4,3	1 487	3,7	11	4,4	1 049	4,2
10.	369	5,0	23 864	4,4	1	,3	264	,7	9	3,6	1 325	5,3
11.	373	5,1	22 905	4,2	1	,3	70	,2	9	3,6	992	4,0
12.	331	4,5	19 943	3,7	1	,3	72	,2	7	2,8	497	2,0
13.	356	4,9	24 289	4,5					5	2,0	400	1,6
14.	361	4,9	20 685	3,8					9	3,6	182	,7
15.	347	4,7	23 284	4,3					4	1,6	373	1,5
16.	341	4,7	15 118	2,8					4	1,6	609	2,5
17.	299	4,1	19 119	3,5					8	3,2	1 005	4,1
18.	332	4,5	16 938	3,1					5	2,0	112	,5
19.	270	3,7	14 412	2,7					8	3,2	1 191	4,8
20.	861	11,7	70 451	13,0					14	5,6	669	2,7
21.	451	6,2	39 840	7,4	1	,3	6	,0	9	3,6	216	,9
22.	427	5,8	39 589	7,3					12	4,8	1 555	6,3
23.	207	2,8	39 559	7,3					9	3,6	1 306	5,3
24.	124	1,7	31 227	5,8					6	2,4	1 909	7,7
	7 332	100,0	541 063	100,0	324	100,0	40 561	100,0	250	100,0	24 788	100,0

TABEL 1 : Bedrag en onderverdeling in percent van de hoofdbestanddelen van het totaal belastbaar netto-inkomen (1000F)

I N K O M S T E N D E R N I E T V E R B L I J F H O U D E R S

KLASSEN VAN TOTAAL BELASTBAAR NETTO-INKOMEN	Totaal belastbaar netto-inkomen				Bedrijfsinkomsten			
	Aangiften		Inkomsten		Aangiften		Inkomsten	
	Aantal	%	Bedrag	%	Aantal	%	Bedrag	%
1. < 100	411	2,5	23 344	,1	400	2,6	22 539	,1
2. 100 -< 150	317	1,9	40 199	,2	287	1,8	36 088	,2
3. 150 -< 200	375	2,3	65 959	,3	319	2,0	56 457	,3
4. 200 -< 250	439	2,7	98 932	,5	372	2,4	82 437	,4
5. 250 -< 300	492	3,0	135 180	,7	397	2,5	107 079	,5
6. 300 -< 350	500	3,1	162 992	,8	421	2,7	134 117	,7
7. 350 -< 400	644	3,9	242 150	1,2	582	3,7	215 797	1,1
8. 400 -< 450	681	4,2	288 078	1,4	610	3,9	253 833	1,3
9. 450 -< 500	630	3,9	299 564	1,5	593	3,8	277 561	1,4
10. 500 -< 550	645	3,9	339 166	1,7	613	3,9	314 712	1,6
11. 550 -< 600	632	3,9	363 724	1,8	608	3,9	345 316	1,8
12. 600 -< 650	555	3,4	346 286	1,7	543	3,5	334 957	1,7
13. 650 -< 700	525	3,2	354 543	1,8	518	3,3	344 769	1,8
14. 700 -< 750	467	2,9	338 594	1,7	458	2,9	328 976	1,7
15. 750 -< 800	470	2,9	364 031	1,8	459	2,9	348 810	1,8
16. 800 -< 850	447	2,7	368 757	1,8	436	2,8	355 658	1,8
17. 850 -< 900	373	2,3	326 273	1,6	357	2,3	308 936	1,6
18. 900 -< 950	325	2,0	300 711	1,5	319	2,0	287 851	1,5
19. 950 -< 1000	392	2,4	381 911	1,9	385	2,5	372 382	1,9
20. 1000 -< 1250	1 461	8,9	1 633 285	8,1	1 435	9,2	1 594 133	8,2
21. 1250 -< 1500	1 207	7,4	1 652 780	8,2	1 184	7,6	1 614 183	8,3
22. 1500 -< 2000	1 698	10,4	2 939 244	14,6	1 679	10,8	2 901 948	14,8
23. 2000 -< 3000	1 558	9,5	3 770 814	18,8	1 546	9,9	3 742 149	19,1
24. 3000 & +	1 090	6,7	5 267 949	26,2	1 073	6,9	5 171 687	26,5
T O T A A L	16 334	100,0	20 104 466	100,0	15 594	100,0	19 552 375	100,0

AANGIFTEN MET NUL INKOMEN : 76 (NIET IN DE TABEL BEGREPEN)

TABEL 2 : Onderverdeling in percent van het bedrag der inkomens naargelang aard en aantal aangiften per klasse van het totaal belastbaar netto-inkomen

H E T R I J K

KLASSEN VAN TOTAAL BELASTBAAR NETTO-INKOMEN (1000F)	Inkomsten van onroerende goederen		Inkomsten van kapitalen en roerende goederen		Bedrijfs- inkomsten		Diverse inkomsten	
	Aantal	Bedrag	Aantal	Bedrag	Aantal	Bedrag	Aantal	Bedrag
1. < 100	2,66	3,41	2,67	3,59	97,59	96,20	1,97	2,18
2. 100 -< 150	6,85	3,21	1,46	1,51	96,25	94,47	5,68	4,33
3. 150 -< 200	11,28	3,51	2,19	2,18	96,05	94,13	5,67	4,04
4. 200 -< 250	17,35	3,98	2,47	1,55	97,99	95,35	4,24	2,27
5. 250 -< 300	19,26	3,96	2,15	1,19	98,96	96,20	3,65	1,43
6. 300 -< 350	18,93	3,24	1,79	,88	99,49	97,34	2,96	,84
7. 350 -< 400	17,14	2,40	,78	,34	99,73	98,52	1,57	,43
8. 400 -< 450	18,43	2,26	,89	,20	99,82	98,95	1,08	,28
9. 450 -< 500	21,20	2,20	,74	,14	99,85	99,26	,84	,20
10. 500 -< 550	24,74	2,26	,30	,06	99,90	99,47	,76	,15
11. 550 -< 600	28,35	2,38	,12	,03	99,89	99,55	,73	,14
12. 600 -< 650	32,50	2,53	,03	,02	99,90	99,60	,75	,11
13. 650 -< 700	36,71	2,59	,02	,02	99,91	99,73	,75	,11
14. 700 -< 750	41,33	2,68	,02	,01	99,91	99,85	,78	,10
15. 750 -< 800	45,18	2,70	,01	,00	99,92	99,94	,83	,09
16. 800 -< 850	48,31	2,72	,01	,00	99,92	100,06	,77	,07
17. 850 -< 900	51,89	2,80	,01	,00	99,94	100,10	,81	,06
18. 900 -< 950	54,02	2,71	,01	,00	99,94	100,19	,86	,07
19. 950 -< 1000	56,14	2,80	,01	,00	99,94	100,17	,91	,07
20. 1000 -< 1250	60,29	2,91	,01	,00	99,93	100,19	1,09	,06
21. 1250 -< 1500	66,12	3,14	,02	,00	99,93	100,07	1,54	,07
22. 1500 -< 2000	70,32	3,43	,02	,00	99,92	99,80	2,27	,09
23. 2000 -< 3000	74,05	4,09	,02	,00	99,86	99,13	3,22	,12
24. 3000 & +	75,57	3,51	,03	,00	99,79	98,25	4,13	,37
T O T A A L	33,85	2,90	,65	,12	99,50	99,44	1,62	,24

TABEL 2 : Onderverdeling in percent van het bedrag der inkomens naargelang aard en aantal aangiften per klasse van het totaal belastbaar netto-inkomen

B R U S S E L S G E W E S T

KLASSEN VAN TOTAAL BELASTBAAR NETTO-INKOMEN (1000F)	Inkomsten van onroerende goederen		Inkomsten van kapitalen en roerende goederen		Bedrijfs- inkomsten		Diverse inkomsten	
	Aantal	Bedrag	Aantal	Bedrag	Aantal	Bedrag	Aantal	Bedrag
1. < 100	3,98	6,15	2,31	3,23	96,74	94,33	4,17	4,24
2. 100 -< 150	7,94	4,95	2,39	2,79	93,29	89,20	10,77	8,20
3. 150 -< 200	11,13	5,08	4,12	4,74	91,51	87,45	11,59	8,65
4. 200 -< 250	14,37	5,05	4,07	2,98	95,52	91,09	9,04	5,32
5. 250 -< 300	16,49	4,63	3,31	2,07	97,93	93,88	7,23	3,12
6. 300 -< 350	16,82	4,10	3,18	1,78	98,79	95,32	5,88	1,90
7. 350 -< 400	14,24	2,96	,78	,64	99,42	97,28	3,29	,99
8. 400 -< 450	16,66	3,28	,59	,42	99,64	97,46	2,71	,74
9. 450 -< 500	17,62	3,08	,38	,26	99,61	97,94	2,15	,60
10. 500 -< 550	19,35	3,19	,17	,15	99,70	98,11	2,18	,52
11. 550 -< 600	21,12	3,35	,07	,07	99,68	98,26	2,02	,41
12. 600 -< 650	23,53	3,51	,04	,04	99,74	98,13	1,91	,35
13. 650 -< 700	25,70	3,36	,01	,00	99,82	98,64	1,79	,29
14. 700 -< 750	27,50	3,54	,01	,00	99,74	98,34	1,96	,32
15. 750 -< 800	29,24	3,47	,01	,00	99,79	98,64	2,03	,27
16. 800 -< 850	31,87	3,50	,01	,00	99,72	98,65	1,80	,20
17. 850 -< 900	34,33	3,64	,01	,00	99,85	98,79	1,87	,19
18. 900 -< 950	36,26	3,61			99,83	98,82	2,08	,16
19. 950 -< 1000	37,31	3,70	,03	,00	99,83	98,79	2,27	,23
20. 1000 -< 1250	43,20	3,83	,05	,01	99,75	98,84	2,32	,19
21. 1250 -< 1500	51,49	4,10	,01	,00	99,83	98,82	2,73	,15
22. 1500 -< 2000	60,22	4,51	,01	,00	99,74	98,68	3,58	,17
23. 2000 -< 3000	68,47	5,38	,04	,00	99,61	97,96	4,51	,19
24. 3000 & +	73,60	5,19	,02	,00	99,53	95,95	5,12	,48
T O T A A L	25,89	3,97	,89	,24	98,91	97,83	3,62	,58

TABEL 2 : Onderverdeling in percent van het bedrag der inkomens naargelang aard en aantal aangiften per klasse van het totaal belastbaar netto-inkomen

V L A A M S G E W E S T

KLASSEN VAN TOTAAL BELASTBAAR NETTO-INKOMEN (1000F)	Inkomsten van onroerende goederen		Inkomsten van kapitalen en roerende goederen		Bedrijfs- inkomsten		Diverse inkomsten	
	Aantal	Bedrag	Aantal	Bedrag	Aantal	Bedrag	Aantal	Bedrag
1. < 100	2,33	3,03	3,35	4,39	97,46	96,53	1,39	1,55
2. 100 -< 150	6,20	3,11	1,44	1,43	96,67	95,48	4,51	3,48
3. 150 -< 200	10,25	3,36	1,94	1,82	96,79	95,25	4,53	3,21
4. 200 -< 250	16,24	3,77	2,28	1,38	98,31	95,93	3,51	1,85
5. 250 -< 300	18,37	3,92	2,01	1,09	99,01	96,43	3,06	1,22
6. 300 -< 350	17,69	3,24	1,57	,81	99,53	97,46	2,53	,72
7. 350 -< 400	16,12	2,42	,56	,31	99,75	98,63	1,33	,37
8. 400 -< 450	17,02	2,21	,39	,16	99,83	99,09	,90	,23
9. 450 -< 500	19,77	2,16	,27	,11	99,87	99,40	,71	,17
10. 500 -< 550	23,50	2,21	,09	,04	99,91	99,63	,60	,12
11. 550 -< 600	27,41	2,33	,04	,03	99,90	99,71	,57	,11
12. 600 -< 650	31,67	2,49	,02	,02	99,91	99,80	,58	,08
13. 650 -< 700	36,49	2,58	,02	,02	99,92	99,92	,62	,08
14. 700 -< 750	41,68	2,68	,02	,01	99,93	100,09	,64	,07
15. 750 -< 800	46,11	2,69	,01	,00	99,93	100,18	,69	,07
16. 800 -< 850	49,33	2,72	,01	,00	99,94	100,31	,67	,05
17. 850 -< 900	52,95	2,77	,01	,00	99,96	100,36	,64	,05
18. 900 -< 950	54,88	2,68	,00	,00	99,95	100,44	,72	,06
19. 950 -< 1000	56,83	2,74	,01	,00	99,94	100,40	,77	,05
20. 1000 -< 1250	60,75	2,86	,01	,00	99,95	100,40	,96	,05
21. 1250 -< 1500	66,57	3,10	,02	,00	99,94	100,26	1,52	,06
22. 1500 -< 2000	70,44	3,37	,02	,00	99,93	99,94	2,28	,08
23. 2000 -< 3000	73,53	3,97	,01	,00	99,89	99,17	3,18	,11
24. 3000 & +	74,62	3,24	,04	,00	99,86	98,50	4,26	,41
T O T A A L	34,03	2,84	,54	,10	99,56	99,67	1,34	,19

TABEL 2 : Onderverdeling in percent van het bedrag der inkomens naargelang aard en aantal aangiften per klasse van het totaal belastbaar netto-inkomen

W A A L S G E W E S T

KLASSEN VAN TOTAAL BELASTBAAR NETTO-INKOMEN (1000F)	Inkomsten van onroerende goederen		Inkomsten van kapitalen en roerende goederen		Bedrijfs- inkomsten		Diverse inkomsten	
	Aantal	Bedrag	Aantal	Bedrag	Aantal	Bedrag	Aantal	Bedrag
1. < 100	2,93	3,26	1,47	2,15	98,09	96,15	2,44	2,73
2. 100 -< 150	7,58	2,79	1,17	1,23	96,53	94,54	5,96	4,47
3. 150 -< 200	13,10	3,21	1,94	1,86	96,42	94,62	5,50	3,80
4. 200 -< 250	20,24	3,94	2,23	1,32	98,32	95,90	3,75	1,88
5. 250 -< 300	21,70	3,78	1,97	1,06	99,23	96,61	3,40	1,18
6. 300 -< 350	21,64	2,97	1,69	,73	99,64	97,79	2,72	,70
7. 350 -< 400	19,70	2,19	1,12	,29	99,81	98,73	1,41	,36
8. 400 -< 450	21,34	2,05	1,83	,19	99,86	99,14	,94	,22
9. 450 -< 500	24,64	2,03	1,64	,16	99,90	99,38	,71	,15
10. 500 -< 550	28,53	2,10	,72	,08	99,93	99,57	,66	,12
11. 550 -< 600	32,17	2,17	,28	,03	99,92	99,63	,66	,10
12. 600 -< 650	36,64	2,30	,05	,02	99,93	99,68	,71	,09
13. 650 -< 700	40,30	2,39	,02	,01	99,93	99,71	,70	,10
14. 700 -< 750	44,58	2,45	,01	,00	99,94	99,83	,72	,08
15. 750 -< 800	47,90	2,49	,02	,01	99,95	99,85	,75	,08
16. 800 -< 850	50,81	2,50	,01	,00	99,95	99,95	,71	,07
17. 850 -< 900	54,63	2,62	,00	,00	99,92	99,92	,85	,07
18. 900 -< 950	57,12	2,52	,01	,00	99,95	100,04	,83	,07
19. 950 -< 1000	59,88	2,66	,01	,00	99,96	100,05	,82	,06
20. 1000 -< 1250	64,34	2,75	,01	,00	99,95	100,12	1,00	,06
21. 1250 -< 1500	70,03	2,91	,02	,00	99,94	100,09	1,19	,05
22. 1500 -< 2000	73,88	3,14	,03	,00	99,95	99,93	1,75	,08
23. 2000 -< 3000	77,72	3,72	,02	,00	99,91	99,59	2,68	,12
24. 3000 & +	78,69	3,08	,01	,00	99,76	99,09	3,30	,23
T O T A A L	35,95	2,65	,79	,11	99,58	99,52	1,51	,21

TABEL 2 : Onderverdeling in percent van het bedrag der inkomens naargelang aard en aantal aangiften per klasse van het totaal belastbaar netto-inkomen

D U I T S T A A L G E B I E D

KLASSEN VAN TOTAAL BELASTBAAR NETTO-INKOMEN (1000F)	Inkomsten van onroerende goederen		Inkomsten van kapitalen en roerende goederen		Bedrijfs- inkomsten		Diverse inkomsten	
	Aantal	Bedrag	Aantal	Bedrag	Aantal	Bedrag	Aantal	Bedrag
1. < 100	2,41	4,66	,42	,94	98,84	98,26	,58	,52
2. 100 -< 150	5,24	1,86	,19	,41	98,88	97,92	1,31	1,02
3. 150 -< 200	9,31	2,74	,76	,83	97,86	95,68	3,66	2,68
4. 200 -< 250	13,49	2,39	,76	,68	98,99	97,24	2,90	1,52
5. 250 -< 300	16,68	3,21	1,03	,48	99,59	97,36	2,06	,69
6. 300 -< 350	16,96	2,95	,57	,53	99,58	97,61	2,33	,73
7. 350 -< 400	16,35	2,20	,30	,18	99,85	98,66	1,20	,30
8. 400 -< 450	18,43	2,56	,24	,10	99,91	98,56	,38	,17
9. 450 -< 500	19,82	2,15	,19	,12	99,95	99,43	,19	,07
10. 500 -< 550	24,86	2,08	,05	,07	99,90	99,66	,40	,13
11. 550 -< 600	28,19	2,00	,12	,07	100,00	99,70	,41	,07
12. 600 -< 650	31,84	2,10	,07	,01	100,00	99,97	,20	,00
13. 650 -< 700	33,96	2,48			99,85	99,46	,37	,10
14. 700 -< 750	35,50	2,47	,08	,00	99,92	99,91	,08	,01
15. 750 -< 800	40,77	2,46			100,00	100,13	,20	,02
16. 800 -< 850	39,68	2,01			100,00	100,30	,45	,07
17. 850 -< 900	45,56	2,97			99,87	99,70	,13	,00
18. 900 -< 950	45,14	2,16			100,00	100,41	,15	,00
19. 950 -< 1000	50,46	2,94			100,00	99,68	,18	,03
20. 1000 -< 1250	51,88	2,81			100,00	99,91	,33	,03
21. 1250 -< 1500	59,63	3,41			100,00	99,39	,63	,02
22. 1500 -< 2000	63,02	3,81			100,00	98,92	1,26	,07
23. 2000 -< 3000	68,95	4,46			100,00	98,59	,36	,02
24. 3000 & +	80,15	3,89			100,00	97,63	2,29	,05
T O T A A L	29,09	2,72	,20	,07	99,76	99,33	,76	,13

TABEL 2 : Onderverdeling in percent van het bedrag der inkomens naargelang aard en aantal aangiften per klasse van het totaal belastbaar netto-inkomen

PROVINCIE ANTWERPEN

KLASSEN VAN TOTAAL BELASTBAAR NETTO-INKOMEN (1000F)	Inkomsten van onroerende goederen		Inkomsten van kapitalen en roerende goederen		Bedrijfs- inkomsten		Diverse inkomsten	
	Aantal	Bedrag	Aantal	Bedrag	Aantal	Bedrag	Aantal	Bedrag
1. < 100	1,99	3,15	2,63	3,43	97,70	96,59	1,78	1,98
2. 100 -< 150	5,45	2,99	1,41	1,59	96,53	94,82	5,32	4,06
3. 150 -< 200	8,21	3,16	2,04	2,25	96,00	94,23	5,57	4,16
4. 200 -< 250	12,67	3,33	2,28	1,70	97,92	95,63	4,59	2,43
5. 250 -< 300	15,61	3,78	2,04	1,30	98,77	96,30	3,87	1,53
6. 300 -< 350	16,23	3,17	1,67	,94	99,41	97,30	3,43	1,01
7. 350 -< 400	14,79	2,36	,50	,37	99,65	98,54	1,72	,50
8. 400 -< 450	16,20	2,25	,37	,21	99,76	98,95	1,18	,34
9. 450 -< 500	18,73	2,19	,24	,13	99,85	99,31	,90	,23
10. 500 -< 550	21,72	2,28	,08	,05	99,90	99,56	,73	,15
11. 550 -< 600	26,13	2,50	,04	,03	99,86	99,55	,61	,14
12. 600 -< 650	29,73	2,56	,02	,02	99,88	99,69	,68	,11
13. 650 -< 700	34,47	2,67	,03	,04	99,90	99,82	,73	,10
14. 700 -< 750	39,58	2,75	,02	,02	99,93	99,99	,81	,10
15. 750 -< 800	42,77	2,71	,00	,00	99,91	100,11	,82	,10
16. 800 -< 850	45,81	2,86	,00	,00	99,91	100,12	,75	,07
17. 850 -< 900	49,85	2,88	,02	,00	99,95	100,20	,71	,05
18. 900 -< 950	51,46	2,75			99,93	100,31	,87	,09
19. 950 -< 1000	53,89	2,84	,01	,00	99,95	100,30	,73	,04
20. 1000 -< 1250	58,15	2,86	,01	,00	99,93	100,36	,99	,05
21. 1250 -< 1500	63,80	3,07	,01	,00	99,94	100,19	1,55	,07
22. 1500 -< 2000	67,85	3,34	,02	,00	99,90	99,90	2,06	,08
23. 2000 -< 3000	70,99	3,94			99,85	99,00	3,10	,12
24. 3000 & +	73,01	3,59			99,81	97,43	4,19	,93
T O T A A L	32,25	2,88	,49	,11	99,51	99,52	1,58	,26

TABEL 2 : Onderverdeling in percent van het bedrag der inkomens naargelang aard en aantal aangiften per klasse van het totaal belastbaar netto-inkomen

PROVINCIE BRABANT

KLASSEN VAN TOTAAL BELASTBAAR NETTO-INKOMEN (1000F)	Inkomsten van onroerende goederen		Inkomsten van kapitalen en roerende goederen		Bedrijfs- inkomsten		Diverse inkomsten	
	Aantal	Bedrag	Aantal	Bedrag	Aantal	Bedrag	Aantal	Bedrag
1. < 100	3,12	4,89	2,72	3,93	97,09	94,73	3,13	3,51
2. 100 -< 150	7,83	4,68	1,98	2,22	93,80	90,42	9,85	7,59
3. 150 -< 200	11,71	4,93	3,08	3,53	93,21	90,27	9,50	7,02
4. 200 -< 250	16,52	4,96	2,96	2,16	96,43	92,81	7,11	4,13
5. 250 -< 300	19,06	4,75	2,49	1,59	98,16	94,61	5,73	2,52
6. 300 -< 350	18,94	4,14	2,28	1,25	99,03	95,98	4,57	1,48
7. 350 -< 400	16,50	3,03	,64	,47	99,52	97,63	2,54	,76
8. 400 -< 450	18,18	3,05	,47	,29	99,70	98,12	1,84	,50
9. 450 -< 500	20,23	2,93	,32	,19	99,72	98,47	1,50	,40
10. 500 -< 550	22,71	3,02	,15	,12	99,76	98,67	1,46	,33
11. 550 -< 600	25,48	3,15	,07	,07	99,77	98,77	1,47	,29
12. 600 -< 650	28,92	3,35	,03	,05	99,80	98,76	1,40	,25
13. 650 -< 700	32,06	3,29	,01	,01	99,83	99,05	1,36	,22
14. 700 -< 750	35,15	3,37	,01	,02	99,81	99,08	1,42	,22
15. 750 -< 800	38,87	3,41	,02	,01	99,85	99,26	1,52	,19
16. 800 -< 850	42,30	3,55	,01	,01	99,82	99,29	1,43	,15
17. 850 -< 900	45,63	3,57	,01	,00	99,87	99,49	1,39	,14
18. 900 -< 950	48,52	3,51	,00	,00	99,88	99,60	1,51	,12
19. 950 -< 1000	50,60	3,53	,01	,00	99,90	99,62	1,63	,15
20. 1000 -< 1250	56,06	3,63	,03	,00	99,86	99,72	1,73	,12
21. 1250 -< 1500	63,30	3,80	,02	,01	99,88	99,73	2,18	,11
22. 1500 -< 2000	69,02	3,94	,02	,00	99,87	99,68	3,00	,13
23. 2000 -< 3000	74,87	4,43	,03	,00	99,79	99,19	4,02	,17
24. 3000 & +	77,62	3,97	,04	,00	99,68	97,77	4,99	,37
T O T A A L	32,93	3,66	,66	,15	99,16	98,82	2,73	,40

TABEL 2 : Onderverdeling in percent van het bedrag der inkomens naargelang aard en aantal aangiften per klasse van het totaal belastbaar netto-inkomen

PROVINCIE HENEGOUWEN

KLASSEN VAN TOTAAL BELASTBAAR NETTO-INKOMEN (1000F)	Inkomsten van onroerende goederen		Inkomsten van kapitalen en roerende goederen		Bedrijfs- inkomsten		Diverse inkomsten	
	Aantal	Bedrag	Aantal	Bedrag	Aantal	Bedrag	Aantal	Bedrag
1. < 100	3,11	3,07	1,12	1,46	98,22	96,76	2,11	2,34
2. 100 -< 150	7,04	2,46	,72	,71	97,27	96,23	4,28	3,23
3. 150 -< 200	12,67	2,74	1,45	1,21	97,20	95,89	4,27	2,94
4. 200 -< 250	19,88	3,94	1,53	,85	98,72	96,65	2,83	1,41
5. 250 -< 300	21,48	3,44	1,45	,77	99,42	97,24	2,50	,81
6. 300 -< 350	21,21	2,63	1,35	,50	99,78	98,27	2,15	,50
7. 350 -< 400	19,10	1,90	1,20	,20	99,88	99,05	1,09	,26
8. 400 -< 450	20,49	1,72	1,96	,15	99,90	99,32	,71	,16
9. 450 -< 500	24,21	1,80	1,51	,12	99,92	99,47	,56	,09
10. 500 -< 550	27,91	1,75	,70	,04	99,96	99,74	,53	,07
11. 550 -< 600	31,03	1,80	,24	,03	99,95	99,78	,46	,06
12. 600 -< 650	36,04	1,92	,05	,01	99,96	99,81	,54	,06
13. 650 -< 700	39,83	2,06	,02	,02	99,96	99,76	,62	,07
14. 700 -< 750	44,49	2,12	,02	,00	99,97	99,93	,58	,05
15. 750 -< 800	47,95	2,10	,02	,00	99,97	99,94	,57	,04
16. 800 -< 850	50,90	2,12	,01	,00	99,98	100,01	,38	,03
17. 850 -< 900	54,58	2,12			99,95	100,02	,66	,04
18. 900 -< 950	57,52	2,15			99,94	100,09	,72	,06
19. 950 -< 1000	59,97	2,23	,01	,00	99,97	100,10	,69	,04
20. 1000 -< 1250	65,13	2,38	,01	,00	99,96	100,12	,72	,04
21. 1250 -< 1500	70,04	2,42	,01	,00	99,96	100,21	,86	,03
22. 1500 -< 2000	73,41	2,74	,01	,00	99,98	99,99	1,40	,06
23. 2000 -< 3000	76,38	3,37	,02	,00	99,96	99,61	2,19	,07
24. 3000 & +	77,29	2,71			99,86	99,20	2,99	,18
T O T A A L	34,84	2,25	,72	,08	99,68	99,65	1,15	,15

TABEL 2 : Onderverdeling in percent van het bedrag der inkomens naargelang aard en aantal aangiften per klasse van het totaal belastbaar netto-inkomen

P R O V I N C I E L U I K

KLASSEN VAN TOTAAL BELASTBAAR NETTO-INKOMEN (1000F)	Inkomsten van onroerende goederen		Inkomsten van kapitalen en roerende goederen		Bedrijfs- inkomsten		Diverse inkomsten	
	Aantal	Bedrag	Aantal	Bedrag	Aantal	Bedrag	Aantal	Bedrag
1. < 100	2,72	3,10	1,54	2,19	98,25	96,39	2,44	2,59
2. 100 -< 150	7,52	2,76	1,45	1,48	96,57	94,13	6,27	4,59
3. 150 -< 200	12,17	3,03	2,18	1,99	96,40	93,83	6,44	4,30
4. 200 -< 250	17,81	3,38	2,87	1,59	98,35	95,77	4,57	2,08
5. 250 -< 300	19,32	3,44	2,52	1,24	99,29	96,55	4,31	1,40
6. 300 -< 350	19,97	2,91	2,12	,95	99,64	97,63	3,40	,84
7. 350 -< 400	17,95	2,13	1,34	,36	99,80	98,59	1,71	,45
8. 400 -< 450	20,02	2,06	2,60	,22	99,87	99,12	1,10	,26
9. 450 -< 500	22,69	1,94	2,85	,19	99,92	99,40	,75	,17
10. 500 -< 550	26,08	2,06	1,18	,10	99,95	99,60	,75	,15
11. 550 -< 600	30,53	2,16	,51	,03	99,93	99,68	,78	,12
12. 600 -< 650	34,79	2,27	,04	,01	99,97	99,73	,74	,09
13. 650 -< 700	38,06	2,39	,01	,00	99,95	99,74	,70	,12
14. 700 -< 750	42,12	2,40	,01	,00	99,94	99,85	,67	,08
15. 750 -< 800	45,04	2,40	,03	,01	99,98	99,92	,71	,07
16. 800 -< 850	47,94	2,38	,01	,00	99,96	100,00	,74	,08
17. 850 -< 900	51,86	2,56	,01	,00	99,94	99,92	,75	,07
18. 900 -< 950	54,13	2,49	,01	,01	99,98	100,04	,78	,05
19. 950 -< 1000	57,16	2,53			99,97	100,18	,70	,05
20. 1000 -< 1250	61,11	2,61	,01	,00	99,97	100,14	1,00	,06
21. 1250 -< 1500	67,45	2,83			99,95	100,00	1,23	,05
22. 1500 -< 2000	71,99	3,14	,03	,00	99,95	99,75	1,70	,08
23. 2000 -< 3000	75,51	3,83			99,90	99,19	2,90	,13
24. 3000 & +	76,09	2,82			99,87	99,22	3,08	,15
T O T A A L	34,04	2,57	1,06	,13	99,61	99,50	1,66	,23

TABEL 2 : Onderverdeling in percent van het bedrag der inkomens naargelang aard en aantal aangiften per klasse van het totaal belastbaar netto-inkomen

P R O V I N C I E L I M B U R G

KLASSEN VAN TOTAAL BELASTBAAR NETTO-INKOMEN (1000F)	Inkomsten van onroerende goederen		Inkomsten van kapitalen en roerende goederen		Bedrijfs- inkomsten		Diverse inkomsten	
	Aantal	Bedrag	Aantal	Bedrag	Aantal	Bedrag	Aantal	Bedrag
1. < 100	1,53	2,14	1,73	2,02	98,59	99,04	,45	,56
2. 100 -< 150	4,31	1,72	,60	,56	98,50	98,49	1,71	1,33
3. 150 -< 200	7,02	2,05	,74	,70	98,03	97,73	2,59	1,91
4. 200 -< 250	11,41	2,47	,76	,48	99,01	98,06	1,77	,97
5. 250 -< 300	13,76	2,53	,79	,51	99,46	98,38	1,84	,70
6. 300 -< 350	15,97	2,46	,62	,30	99,67	98,79	1,35	,41
7. 350 -< 400	15,79	1,90	,32	,17	99,87	99,40	,82	,24
8. 400 -< 450	16,91	1,63	,33	,06	99,92	99,78	,39	,12
9. 450 -< 500	20,10	1,61	,32	,09	99,93	100,01	,30	,07
10. 500 -< 550	26,28	1,84	,15	,03	99,93	100,07	,27	,08
11. 550 -< 600	31,21	2,07	,07	,04	99,95	100,16	,19	,04
12. 600 -< 650	36,95	2,23	,04	,03	99,96	100,28	,12	,02
13. 650 -< 700	41,43	2,21	,03	,00	99,95	100,43	,17	,02
14. 700 -< 750	49,11	2,42	,01	,00	99,97	100,50	,23	,01
15. 750 -< 800	53,05	2,54	,01	,00	99,97	100,50	,25	,02
16. 800 -< 850	55,34	2,47	,03	,01	99,98	100,67	,31	,02
17. 850 -< 900	58,45	2,46	,02	,00	100,00	100,70	,27	,01
18. 900 -< 950	61,11	2,59	,01	,00	99,95	100,68	,34	,02
19. 950 -< 1000	62,18	2,51	,01	,00	99,97	100,72	,34	,01
20. 1000 -< 1250	65,13	2,59	,00	,00	99,97	100,68	,48	,02
21. 1250 -< 1500	69,29	2,67	,02	,00	99,97	100,48	,91	,06
22. 1500 -< 2000	71,36	2,87	,01	,00	99,97	100,10	1,24	,04
23. 2000 -< 3000	72,30	3,26			100,00	99,40	1,84	,05
24. 3000 & +	70,64	2,68			99,92	99,30	3,29	,20
T O T A A L	35,47	2,38	,27	,05	99,76	100,18	,61	,09

TABEL 2 : Onderverdeling in percent van het bedrag der inkomens naargelang aard en aantal aangiften per klasse van het totaal belastbaar netto-inkomen

PROVINCIE LUXEMBURG

KLASSEN VAN TOTAAL BELASTBAAR NETTO-INKOMEN (1000F)	Inkomsten van onroerende goederen		Inkomsten van kapitalen en roerende goederen		Bedrijfs- inkomsten		Diverse inkomsten	
	Aantal	Bedrag	Aantal	Bedrag	Aantal	Bedrag	Aantal	Bedrag
1. < 100	2,73	2,15	1,66	2,30	98,71	97,57	1,44	1,54
2. 100 -< 150	9,34	2,87	1,07	1,33	97,58	96,13	3,38	2,30
3. 150 -< 200	18,29	3,47	1,48	1,28	97,47	95,84	3,75	2,19
4. 200 -< 250	28,17	4,06	1,85	,85	99,04	96,17	2,17	1,05
5. 250 -< 300	28,75	4,14	1,79	,94	99,09	95,88	2,85	1,04
6. 300 -< 350	28,18	3,14	1,13	,46	99,73	97,90	1,50	,36
7. 350 -< 400	27,34	2,34	,60	,29	99,91	98,70	,95	,19
8. 400 -< 450	27,60	2,04	,56	,19	99,91	99,27	,80	,15
9. 450 -< 500	31,62	2,11	,37	,18	99,95	99,46	,65	,09
10. 500 -< 550	36,59	2,12	,16	,06	99,98	99,56	,40	,06
11. 550 -< 600	41,21	2,22			99,96	99,75	,54	,07
12. 600 -< 650	43,25	2,29	,05	,01	99,93	99,91	,45	,04
13. 650 -< 700	48,68	2,33			99,97	99,91	,48	,03
14. 700 -< 750	52,84	2,67	,03	,01	99,88	99,83	,72	,04
15. 750 -< 800	56,51	2,75	,06	,00	99,94	99,97	,64	,04
16. 800 -< 850	57,41	2,49			100,00	100,21	,72	,04
17. 850 -< 900	61,79	2,82			99,96	99,99	1,11	,05
18. 900 -< 950	62,47	2,63			99,95	99,94	,93	,06
19. 950 -< 1000	67,70	2,72			100,00	100,22	,66	,03
20. 1000 -< 1250	69,06	2,87	,02	,00	99,98	100,18	,98	,03
21. 1250 -< 1500	72,84	2,78			99,93	100,03	1,19	,05
22. 1500 -< 2000	74,51	2,76	,05	,00	100,00	100,09	1,72	,03
23. 2000 -< 3000	76,06	4,04			100,00	99,14	1,62	,03
24. 3000 & +	80,78	3,24			100,00	98,61	3,90	,26
T O T A A L	40,50	2,67	,50	,10	99,68	99,54	1,14	,14

TABEL 2 : Onderverdeling in percent van het bedrag der inkomens naargelang aard en aantal aangiften per klasse van het totaal belastbaar netto-inkomen

P R O V I N C I E N A M E N

KLASSEN VAN TOTAAL BELASTBAAR NETTO-INKOMEN (1000F)	Inkomsten van onroerende goederen		Inkomsten van kapitalen en roerende goederen		Bedrijfs- inkomsten		Diverse inkomsten	
	Aantal	Bedrag	Aantal	Bedrag	Aantal	Bedrag	Aantal	Bedrag
1. < 100	3,07	3,00	1,57	2,52	97,76	95,76	2,29	2,64
2. 100 -< 150	7,11	2,64	1,18	1,30	96,52	95,00	5,75	4,42
3. 150 -< 200	12,58	3,54	2,50	2,65	96,36	94,55	4,31	3,01
4. 200 -< 250	20,89	4,16	2,58	1,68	98,19	96,12	3,53	1,74
5. 250 -< 300	22,01	4,21	2,08	1,15	99,15	96,60	3,28	1,14
6. 300 -< 350	21,71	2,99	1,78	,80	99,60	97,74	2,60	,72
7. 350 -< 400	20,67	2,44	,91	,29	99,79	98,68	1,36	,34
8. 400 -< 450	22,87	2,32	1,04	,21	99,84	99,06	,98	,23
9. 450 -< 500	26,19	2,20	,55	,15	99,85	99,52	,77	,17
10. 500 -< 550	30,90	2,39	,30	,05	99,91	99,47	,56	,10
11. 550 -< 600	35,04	2,35	,11	,01	99,91	99,72	,60	,09
12. 600 -< 650	39,21	2,53	,06	,03	99,89	99,61	,74	,11
13. 650 -< 700	43,46	2,58			99,96	99,82	,62	,06
14. 700 -< 750	47,57	2,54	,02	,00	99,91	99,84	,76	,12
15. 750 -< 800	50,45	2,73	,02	,00	99,95	99,77	,77	,10
16. 800 -< 850	53,57	2,76			99,92	100,01	,93	,07
17. 850 -< 900	57,78	3,10			99,89	99,91	,92	,07
18. 900 -< 950	59,92	2,73	,05	,00	99,98	100,03	,82	,08
19. 950 -< 1000	62,41	2,86	,03	,00	99,94	99,97	,91	,07
20. 1000 -< 1250	66,80	2,87			99,94	100,14	1,12	,09
21. 1250 -< 1500	72,62	3,07	,06	,00	99,95	100,03	1,23	,05
22. 1500 -< 2000	75,54	3,09	,06	,00	99,91	99,83	1,89	,09
23. 2000 -< 3000	78,58	3,68	,05	,00	99,91	99,74	2,30	,10
24. 3000 & +	77,76	3,72			99,50	98,41	2,86	,17
T O T A A L	37,40	2,83	,65	,13	99,53	99,49	1,48	,21

TABEL 2 : Onderverdeling in percent van het bedrag der inkomens naargelang aard en aantal aangiften per klasse van het totaal belastbaar netto-inkomen

PROVINCIE OOST-VLÁANDEREN

KLASSEN VAN TOTAAL BELASTBAAR NETTO-INKOMEN (1000F)	Inkomsten van onroerende goederen		Inkomsten van kapitalen en roerende goederen		Bedrijfs- inkomsten		Diverse inkomsten	
	Aantal	Bedrag	Aantal	Bedrag	Aantal	Bedrag	Aantal	Bedrag
1. < 100	2,45	2,53	3,85	5,10	97,08	96,20	1,28	1,42
2. 100 -< 150	6,38	2,85	1,42	1,51	96,64	95,72	4,06	3,16
3. 150 -< 200	10,61	3,19	1,63	1,45	97,26	95,91	3,78	2,54
4. 200 -< 250	16,86	3,71	2,05	1,22	98,42	96,13	3,19	1,65
5. 250 -< 300	18,77	3,72	1,89	,96	99,29	96,78	2,70	1,02
6. 300 -< 350	17,07	2,91	1,40	,77	99,63	97,73	2,14	,54
7. 350 -< 400	16,30	2,26	,48	,25	99,84	98,79	1,09	,28
8. 400 -< 450	16,50	2,05	,35	,14	99,87	99,14	,77	,18
9. 450 -< 500	18,79	1,90	,24	,09	99,88	99,46	,66	,16
10. 500 -< 550	22,44	2,05	,05	,02	99,92	99,66	,59	,09
11. 550 -< 600	25,74	2,08	,03	,01	99,94	99,80	,61	,10
12. 600 -< 650	29,90	2,22	,01	,01	99,94	99,92	,61	,06
13. 650 -< 700	34,23	2,26	,01	,01	99,90	100,02	,62	,08
14. 700 -< 750	39,07	2,47	,02	,01	99,95	100,17	,55	,05
15. 750 -< 800	44,24	2,37	,01	,00	99,92	100,31	,68	,05
16. 800 -< 850	47,33	2,31	,01	,00	99,95	100,46	,54	,03
17. 850 -< 900	51,17	2,46	,01	,00	99,98	100,49	,68	,04
18. 900 -< 950	53,15	2,31	,01	,00	99,99	100,57	,62	,04
19. 950 -< 1000	55,22	2,49	,01	,00	99,89	100,39	,77	,05
20. 1000 -< 1250	59,47	2,51	,01	,00	99,98	100,56	,92	,04
21. 1250 -< 1500	65,91	2,73	,03	,00	99,96	100,45	1,40	,05
22. 1500 -< 2000	70,64	2,96	,01	,00	99,97	100,11	2,47	,07
23. 2000 -< 3000	73,01	3,45	,01	,00	99,91	99,42	3,60	,08
24. 3000 & +	73,21	2,67	,09	,00	99,94	99,45	4,09	,17
T O T A A L	33,05	2,51	,53	,09	99,59	99,85	1,23	,15

TABEL 2 : Onderverdeling in percent van het bedrag der inkomens naargelang aard en aantal aangiften per klasse van het totaal belastbaar netto-inkomen

PROVINCIE WEST-VLÁANDEREN

KLASSEN VAN TOTAAL BELASTBAAR NETTO-INKOMEN (1000F)	Inkomsten van onroerende goederen		Inkomsten van kapitalen en roerende goederen		Bedrijfs- inkomsten		Diverse inkomsten	
	Aantal	Bedrag	Aantal	Bedrag	Aantal	Bedrag	Aantal	Bedrag
1. < 100	2,93	3,46	4,67	5,90	97,07	96,14	1,07	1,17
2. 100 -< 150	7,35	3,31	2,01	1,59	97,28	96,26	3,30	2,51
3. 150 -< 200	13,41	3,45	2,85	2,09	97,61	95,86	3,45	2,28
4. 200 -< 250	21,81	4,47	3,85	1,87	98,72	95,53	2,52	1,30
5. 250 -< 300	22,16	4,53	3,15	1,39	99,20	95,83	2,39	,90
6. 300 -< 350	19,54	3,56	2,39	1,07	99,64	97,18	2,01	,54
7. 350 -< 400	16,78	2,51	,96	,43	99,80	98,63	1,08	,25
8. 400 -< 450	17,83	2,29	,54	,19	99,87	99,05	,88	,20
9. 450 -< 500	21,15	2,34	,35	,12	99,87	99,41	,59	,12
10. 500 -< 550	25,00	2,15	,09	,04	99,93	99,76	,50	,09
11. 550 -< 600	28,20	2,21	,05	,01	99,93	99,85	,43	,08
12. 600 -< 650	32,63	2,47	,03	,02	99,89	99,82	,54	,07
13. 650 -< 700	38,71	2,68	,02	,01	99,94	99,93	,52	,07
14. 700 -< 750	43,92	2,67	,02	,00	99,89	100,13	,59	,08
15. 750 -< 800	49,26	2,77	,01	,00	99,91	100,15	,60	,06
16. 800 -< 850	53,13	2,64			99,95	100,52	,65	,04
17. 850 -< 900	56,16	2,68			99,97	100,40	,55	,05
18. 900 -< 950	57,57	2,52			99,98	100,57	,52	,03
19. 950 -< 1000	58,78	2,67			99,95	100,45	,75	,04
20. 1000 -< 1250	62,10	2,97	,01	,00	99,93	100,25	,89	,04
21. 1250 -< 1500	67,69	3,48	,01	,00	99,92	100,00	1,48	,06
22. 1500 -< 2000	70,57	4,12	,01	,00	99,91	99,05	2,20	,08
23. 2000 -< 3000	73,10	5,38			99,79	97,75	2,10	,10
24. 3000 & +	74,21	4,00	,03	,00	99,83	98,15	3,34	,10
T O T A A L	34,17	3,02	,88	,15	99,56	99,47	1,11	,15

TABEL 2 : Onderverdeling in percent van het bedrag der inkomens naargelang aard en aantal aangiften per klasse van het totaal belastbaar netto-inkomen

PROVINCIE ANTWERPEN

ARRONDISSEMENT ANTWERPEN

KLASSEN VAN TOTAAL BELASTBAAR NETTO-INKOMEN (1000F)	Inkomsten van onroerende goederen		Inkomsten van kapitalen en roerende goederen		Bedrijfs- inkomsten		Diverse inkomsten	
	Aantal	Bedrag	Aantal	Bedrag	Aantal	Bedrag	Aantal	Bedrag
1. < 100	2,15	3,56	2,57	3,26	97,53	95,88	2,32	2,60
2. 100 -< 150	6,10	3,53	1,71	1,96	95,63	93,41	6,72	5,23
3. 150 -< 200	8,85	3,43	2,61	2,90	95,14	92,78	7,02	5,23
4. 200 -< 250	12,84	3,53	2,87	2,13	97,34	94,57	5,68	3,09
5. 250 -< 300	16,25	4,13	2,67	1,79	98,49	95,44	4,92	2,01
6. 300 -< 350	16,43	3,41	2,21	1,22	99,23	96,67	4,27	1,33
7. 350 -< 400	14,12	2,46	,58	,48	99,56	98,24	2,03	,65
8. 400 -< 450	16,12	2,40	,43	,28	99,69	98,64	1,59	,49
9. 450 -< 500	18,31	2,37	,31	,19	99,79	99,04	1,22	,31
10. 500 -< 550	21,05	2,50	,10	,07	99,86	99,29	,96	,21
11. 550 -< 600	25,26	2,69	,04	,05	99,80	99,26	,73	,20
12. 600 -< 650	28,58	2,76	,03	,03	99,84	99,40	,93	,17
13. 650 -< 700	32,29	2,82	,04	,06	99,89	99,57	,97	,14
14. 700 -< 750	37,22	2,90	,03	,02	99,89	99,76	1,03	,14
15. 750 -< 800	40,05	2,76	,01	,00	99,89	99,92	1,08	,14
16. 800 -< 850	43,23	2,98			99,89	99,96	,94	,09
17. 850 -< 900	47,01	3,00	,03	,00	99,94	100,05	,87	,07
18. 900 -< 950	48,64	2,82			99,91	100,17	1,19	,12
19. 950 -< 1000	51,46	3,06			99,94	100,08	,95	,06
20. 1000 -< 1250	56,47	2,96	,01	,00	99,92	100,29	1,21	,07
21. 1250 -< 1500	62,62	3,09	,02	,00	99,93	100,16	1,81	,09
22. 1500 -< 2000	67,00	3,32	,03	,00	99,90	99,93	2,32	,09
23. 2000 -< 3000	70,80	3,90			99,89	99,13	3,40	,14
24. 3000 & +	72,78	3,45			99,79	98,22	4,55	,29
T O T A A L	31,49	3,00	,59	,15	99,40	99,37	2,00	,30

TABEL 2 : Onderverdeling in percent van het bedrag der inkomens naargelang aard en aantal aangiften per klasse van het totaal belastbaar netto-inkomen

PROVINCIE ANTWERPEN

ARRONDISSEMENT MECHELEN

KLASSEN VAN TOTAAL BELASTBAAR NETTO-INKOMEN (1000F)	Inkomsten van onroerende goederen		Inkomsten van kapitalen en roerende goederen		Bedrijfs- inkomsten		Diverse inkomsten	
	Aantal	Bedrag	Aantal	Bedrag	Aantal	Bedrag	Aantal	Bedrag
1. < 100	1,95	2,64	2,89	3,74	97,93	96,95	1,06	1,16
2. 100 -< 150	4,82	2,35	1,26	1,09	97,39	95,75	4,23	3,13
3. 150 -< 200	7,03	2,74	1,18	1,17	96,96	96,01	3,83	2,86
4. 200 -< 250	13,37	3,17	1,85	1,23	99,01	96,70	3,45	1,55
5. 250 -< 300	15,22	3,52	1,31	,64	99,29	97,26	2,82	,91
6. 300 -< 350	15,14	2,86	,87	,43	99,66	97,93	2,58	,59
7. 350 -< 400	15,25	2,22	,34	,18	99,87	98,79	1,65	,35
8. 400 -< 450	15,01	2,04	,25	,12	99,87	99,29	,80	,12
9. 450 -< 500	18,33	1,92	,15	,04	99,89	99,51	,66	,17
10. 500 -< 550	20,28	1,85	,08	,02	99,96	99,79	,60	,09
11. 550 -< 600	24,04	2,07	,04	,01	99,92	99,85	,48	,07
12. 600 -< 650	28,35	2,14	,02	,03	99,98	100,00	,54	,04
13. 650 -< 700	32,08	2,27	,04	,04	99,89	99,88	,60	,08
14. 700 -< 750	36,50	2,14			100,00	100,33	,63	,04
15. 750 -< 800	41,70	2,53			99,93	100,15	,53	,06
16. 800 -< 850	44,65	2,47			99,98	100,23	,53	,02
17. 850 -< 900	49,08	2,48			99,97	100,36	,63	,04
18. 900 -< 950	50,79	2,51			100,00	100,34	,54	,03
19. 950 -< 1000	53,98	2,38	,03	,00	99,91	100,50	,60	,03
20. 1000 -< 1250	57,85	2,55	,02	,00	99,96	100,46	,75	,02
21. 1250 -< 1500	64,51	2,83			99,98	100,31	1,29	,03
22. 1500 -< 2000	68,19	3,11	,02	,00	99,95	100,00	1,82	,07
23. 2000 -< 3000	70,94	3,64			100,00	99,20	2,73	,07
24. 3000 & +	73,23	3,12			100,00	99,37	3,62	,07
T O T A A L	31,33	2,53	,37	,07	99,68	99,83	1,20	,13

TABEL 2 : Onderverdeling in percent van het bedrag der inkomens naargelang aard en aantal aangiften per klasse van het totaal belastbaar netto-inkomen

PROVINCIE ANTWERPEN

ARRONDISSEMENT TURNHOUT

KLASSEN VAN TOTAAL BELASTBAAR NETTO-INKOMEN (1000F)	Inkomsten van onroerende goederen		Inkomsten van kapitalen en roerende goederen		Bedrijfs- inkomsten		Diverse inkomsten	
	Aantal	Bedrag	Aantal	Bedrag	Aantal	Bedrag	Aantal	Bedrag
1. < 100	1,62	2,45	2,60	3,62	98,00	98,13	,92	,97
2. 100 -< 150	4,30	2,12	,77	1,02	98,12	97,62	2,65	1,86
3. 150 -< 200	7,37	2,75	1,10	1,28	97,61	96,84	2,94	2,23
4. 200 -< 250	11,56	2,87	,91	,84	98,72	97,83	2,34	1,25
5. 250 -< 300	14,12	3,01	,86	,46	99,12	97,92	1,75	,71
6. 300 -< 350	16,63	2,75	,87	,60	99,71	98,49	1,87	,48
7. 350 -< 400	16,40	2,19	,40	,22	99,73	99,23	,85	,18
8. 400 -< 450	17,39	2,02	,30	,10	99,86	99,45	,43	,11
9. 450 -< 500	20,07	1,94	,15	,04	99,95	99,83	,30	,07
10. 500 -< 550	24,53	2,08	,02	,00	99,94	100,03	,29	,07
11. 550 -< 600	29,94	2,36	,02	,00	99,97	100,05	,39	,07
12. 600 -< 650	33,48	2,38	,01	,00	99,89	100,15	,17	,03
13. 650 -< 700	41,36	2,60	,01	,00	99,95	100,36	,27	,01
14. 700 -< 750	47,53	2,83	,03	,03	99,99	100,29	,41	,04
15. 750 -< 800	50,08	2,74			99,97	100,53	,38	,04
16. 800 -< 850	52,78	2,86	,02	,00	99,93	100,44	,47	,03
17. 850 -< 900	56,77	2,90			99,94	100,43	,40	,02
18. 900 -< 950	58,53	2,74			99,94	100,64	,36	,07
19. 950 -< 1000	59,65	2,67			100,00	100,70	,32	,02
20. 1000 -< 1250	62,80	2,87			99,92	100,43	,61	,02
21. 1250 -< 1500	66,98	3,20	,02	,00	99,95	100,19	,98	,06
22. 1500 -< 2000	70,80	3,65			99,85	99,65	1,31	,05
23. 2000 -< 3000	71,84	4,40			99,54	98,27	2,18	,07
24. 3000 & +	73,85	4,60			99,73	92,33	3,12	4,45
T O T A A L	35,01	2,83	,31	,06	99,67	99,69	,77	,26

TABEL 2 : Onderverdeling in percent van het bedrag der inkomens naargelang aard en aantal aangiften per klasse van het totaal belastbaar netto-inkomen

PROVINCIE BRABANT

ARRONDISSEMENT BRUSSEL - HOOFDSTAD

KLASSEN VAN TOTAAL BELASTBAAR NETTO-INKOMEN (1000F)	Inkomsten van onroerende goederen		Inkomsten van kapitalen en roerende goederen		Bedrijfs- inkomsten		Diverse inkomsten	
	Aantal	Bedrag	Aantal	Bedrag	Aantal	Bedrag	Aantal	Bedrag
1. < 100	3,98	6,15	2,31	3,23	96,74	94,33	4,17	4,24
2. 100 -< 150	7,94	4,95	2,39	2,79	93,29	89,20	10,77	8,20
3. 150 -< 200	11,13	5,08	4,12	4,74	91,51	87,45	11,59	8,65
4. 200 -< 250	14,37	5,05	4,07	2,98	95,52	91,09	9,04	5,32
5. 250 -< 300	16,49	4,63	3,31	2,07	97,93	93,88	7,23	3,12
6. 300 -< 350	16,82	4,10	3,18	1,78	98,79	95,32	5,88	1,90
7. 350 -< 400	14,24	2,96	,78	,64	99,42	97,28	3,29	,99
8. 400 -< 450	16,66	3,28	,59	,42	99,64	97,46	2,71	,74
9. 450 -< 500	17,62	3,08	,38	,26	99,61	97,94	2,15	,60
10. 500 -< 550	19,35	3,19	,17	,15	99,70	98,11	2,18	,52
11. 550 -< 600	21,12	3,35	,07	,07	99,68	98,26	2,02	,41
12. 600 -< 650	23,53	3,51	,04	,04	99,74	98,13	1,91	,35
13. 650 -< 700	25,70	3,36	,01	,00	99,82	98,64	1,79	,29
14. 700 -< 750	27,50	3,54	,01	,00	99,74	98,34	1,96	,32
15. 750 -< 800	29,24	3,47	,01	,00	99,79	98,64	2,03	,27
16. 800 -< 850	31,87	3,50	,01	,00	99,72	98,65	1,80	,20
17. 850 -< 900	34,33	3,64	,01	,00	99,85	98,79	1,87	,19
18. 900 -< 950	36,26	3,61			99,83	98,82	2,08	,16
19. 950 -< 1000	37,31	3,70	,03	,00	99,83	98,79	2,27	,23
20. 1000 -< 1250	43,20	3,83	,05	,01	99,75	98,84	2,32	,19
21. 1250 -< 1500	51,49	4,10	,01	,00	99,83	98,82	2,73	,15
22. 1500 -< 2000	60,22	4,51	,01	,00	99,74	98,68	3,58	,17
23. 2000 -< 3000	68,47	5,38	,04	,00	99,61	97,96	4,51	,19
24. 3000 & +	73,60	5,19	,02	,00	99,53	95,95	5,12	,48
T O T A A L	25,89	3,97	,89	,24	98,91	97,83	3,62	,58

TABEL 2 : Onderverdeling in percent van het bedrag der inkomens naargelang aard en aantal aangiften per klasse van het totaal belastbaar netto-inkomen

PROVINCIE BRABANT

ARRONDISSEMENT HALLE - VILVOORDE

KLASSEN VAN TOTAAL BELASTBAAR NETTO-INKOMEN (1000F)	Inkomsten van onroerende goederen		Inkomsten van kapitalen en roerende goederen		Bedrijfs- inkomsten		Diverse inkomsten	
	Aantal	Bedrag	Aantal	Bedrag	Aantal	Bedrag	Aantal	Bedrag
1. < 100	2,60	3,98	3,03	4,24	97,41	95,49	2,10	2,43
2. 100 -< 150	7,63	5,39	1,53	1,57	94,82	92,98	7,87	6,04
3. 150 -< 200	11,92	6,02	1,97	2,65	94,69	92,44	7,61	5,41
4. 200 -< 250	19,12	5,63	1,50	1,18	97,40	94,50	5,05	2,72
5. 250 -< 300	22,49	5,59	1,33	,90	98,37	94,91	4,35	1,98
6. 300 -< 350	21,40	4,70	1,35	,73	99,29	96,32	3,14	,97
7. 350 -< 400	17,81	3,30	,40	,24	99,63	97,80	1,69	,47
8. 400 -< 450	19,17	3,32	,35	,19	99,72	98,37	1,06	,30
9. 450 -< 500	21,94	3,17	,24	,12	99,81	98,57	1,07	,24
10. 500 -< 550	23,63	3,06	,09	,04	99,81	98,94	,81	,17
11. 550 -< 600	27,87	3,17	,09	,10	99,82	99,05	1,01	,21
12. 600 -< 650	30,79	3,21	,03	,04	99,88	99,24	,96	,16
13. 650 -< 700	35,23	3,43	,01	,03	99,85	99,20	,97	,17
14. 700 -< 750	39,04	3,41	,03	,06	99,86	99,51	,97	,17
15. 750 -< 800	44,20	3,42	,03	,02	99,90	99,67	1,16	,13
16. 800 -< 850	46,97	3,72	,01	,03	99,88	99,62	1,16	,12
17. 850 -< 900	50,44	3,63	,02	,01	99,91	100,00	,83	,08
18. 900 -< 950	53,79	3,60			99,92	99,90	1,17	,09
19. 950 -< 1000	55,98	3,31			99,95	100,15	1,19	,06
20. 1000 -< 1250	61,40	3,53	,01	,00	99,92	100,16	1,15	,07
21. 1250 -< 1500	68,52	3,67	,01	,00	99,91	100,14	1,80	,08
22. 1500 -< 2000	72,97	3,67	,04	,01	99,92	100,19	2,35	,08
23. 2000 -< 3000	77,14	3,90	,04	,00	99,88	99,80	3,36	,15
24. 3000 & +	78,98	3,12	,07	,00	99,85	98,86	4,31	,21
T O T A A L	37,84	3,56	,45	,09	99,39	99,41	1,90	,24

TABEL 2 : Onderverdeling in percent van het bedrag der inkomens naargelang aard en aantal aangiften per klasse van het totaal belastbaar netto-inkomen

PROVINCIE BRABANT

ARRONDISSEMENT LEUVEN

KLASSEN VAN TOTAAL BELASTBAAR NETTO-INKOMEN (1000F)	Inkomsten van onroerende goederen		Inkomsten van kapitalen en roerende goederen		Bedrijfs- inkomsten		Diverse inkomsten	
	Aantal	Bedrag	Aantal	Bedrag	Aantal	Bedrag	Aantal	Bedrag
1. < 100	2,30	3,00	3,66	5,31	97,15	95,88	1,64	1,94
2. 100 -< 150	6,65	3,40	1,34	1,44	94,72	92,97	6,85	5,57
3. 150 -< 200	11,00	3,35	1,76	1,39	96,49	94,67	5,41	3,78
4. 200 -< 250	15,62	3,54	1,64	,92	98,16	95,90	4,38	2,34
5. 250 -< 300	18,96	3,68	1,51	,95	98,47	96,24	3,60	1,63
6. 300 -< 350	18,42	3,27	1,07	,49	99,39	97,35	2,91	,91
7. 350 -< 400	17,58	2,67	,53	,28	99,66	98,27	1,59	,49
8. 400 -< 450	17,37	2,11	,35	,11	99,84	99,21	,97	,20
9. 450 -< 500	20,16	2,20	,27	,11	99,87	99,39	,79	,17
10. 500 -< 550	24,50	2,31	,12	,06	99,88	99,53	,71	,14
11. 550 -< 600	28,30	2,32	,03	,02	99,91	99,68	,85	,13
12. 600 -< 650	33,48	2,83			99,89	99,60	,70	,10
13. 650 -< 700	37,34	2,77	,01	,00	99,95	99,73	,84	,10
14. 700 -< 750	41,24	2,69			99,90	100,00	,77	,08
15. 750 -< 800	46,45	2,90	,03	,01	99,97	100,11	,77	,05
16. 800 -< 850	50,74	3,02			99,91	100,17	,90	,08
17. 850 -< 900	55,06	3,10	,02	,00	99,93	100,21	,97	,08
18. 900 -< 950	57,22	3,08	,02	,00	99,92	100,34	1,07	,08
19. 950 -< 1000	60,34	3,01			99,96	100,45	1,08	,08
20. 1000 -< 1250	64,18	3,13	,02	,00	99,95	100,44	1,53	,06
21. 1250 -< 1500	69,58	3,19	,03	,03	99,93	100,44	2,03	,08
22. 1500 -< 2000	72,58	3,26			99,97	100,40	3,62	,11
23. 2000 -< 3000	77,04	3,77			100,00	99,86	4,86	,11
24. 3000 & +	78,68	2,45			99,87	99,40	7,26	,33
T O T A A L	36,21	2,94	,48	,08	99,47	99,76	1,81	,22

TABEL 2 : Onderverdeling in percent van het bedrag der inkomens naargelang aard en aantal aangiften per klasse van het totaal belastbaar netto-inkomen

PROVINCIE BRABANT

ARRONDISSEMENT NIJVEL

KLASSEN VAN TOTAAL BELASTBAAR NETTO-INKOMEN (1000F)	Inkomsten van onroerende goederen		Inkomsten van kapitalen en roerende goederen		Bedrijfs- inkomsten		Diverse inkomsten	
	Aantal	Bedrag	Aantal	Bedrag	Aantal	Bedrag	Aantal	Bedrag
1. < 100	2,92	5,31	2,07	3,66	97,27	93,17	4,21	5,23
2. 100 -< 150	9,29	4,31	2,14	2,27	92,78	87,38	13,60	10,52
3. 150 -< 200	14,45	4,87	2,68	3,28	92,77	91,44	10,17	7,78
4. 200 -< 250	22,62	5,65	2,65	2,18	96,05	92,56	6,51	4,15
5. 250 -< 300	24,45	5,61	2,31	1,67	98,35	94,66	4,86	2,19
6. 300 -< 350	24,06	4,66	2,06	1,10	99,01	96,07	4,22	1,44
7. 350 -< 400	21,62	3,37	,64	,47	99,52	97,80	2,37	,74
8. 400 -< 450	23,07	3,28	,49	,32	99,62	98,22	1,60	,48
9. 450 -< 500	26,22	3,23	,36	,20	99,70	98,56	1,21	,39
10. 500 -< 550	29,98	3,50	,24	,27	99,69	98,75	1,32	,29
11. 550 -< 600	31,93	3,72	,13	,11	99,77	98,52	1,44	,29
12. 600 -< 650	37,14	3,85	,09	,13	99,74	98,77	1,57	,25
13. 650 -< 700	39,58	3,66	,04	,05	99,64	99,09	1,42	,28
14. 700 -< 750	43,77	3,87	,02	,02	99,84	99,27	1,46	,21
15. 750 -< 800	48,07	4,00	,02	,05	99,73	99,19	1,70	,27
16. 800 -< 850	52,09	4,22	,03	,04	99,84	99,20	1,66	,21
17. 850 -< 900	55,08	4,01			99,74	99,48	1,66	,19
18. 900 -< 950	58,14	3,71			99,87	99,96	1,29	,14
19. 950 -< 1000	59,98	4,36	,04	,00	99,89	99,43	1,68	,20
20. 1000 -< 1250	65,51	4,05	,01	,00	99,88	99,97	1,73	,11
21. 1250 -< 1500	72,09	4,11	,04	,00	99,86	100,10	1,84	,10
22. 1500 -< 2000	76,31	3,96	,04	,00	99,91	100,12	2,33	,13
23. 2000 -< 3000	81,72	3,97	,02	,00	99,83	100,04	3,39	,20
24. 3000 & +	82,89	3,47	,05	,00	99,62	99,16	3,93	,36
T O T A A L	41,35	3,90	,60	,14	99,12	99,22	2,73	,39

TABEL 2 : Onderverdeling in percent van het bedrag der inkomens naargelang aard en aantal aangiften per klasse van het totaal belastbaar netto-inkomen

PROVINCIE HENEGOUWEN

ARRONDISSEMENT AAT

KLASSEN VAN TOTAAL BELASTBAAR NETTO-INKOMEN (1000F)	Inkomsten van onroerende goederen		Inkomsten van kapitalen en roerende goederen		Bedrijfs- inkomsten		Diverse inkomsten	
	Aantal	Bedrag	Aantal	Bedrag	Aantal	Bedrag	Aantal	Bedrag
1. < 100	3,40	3,77	,72	,95	98,36	96,39	2,42	2,46
2. 100 -< 150	8,61	2,61	,58	,56	96,64	95,20	5,26	3,94
3. 150 -< 200	19,08	3,37	2,42	2,06	97,20	95,12	3,69	2,81
4. 200 -< 250	25,41	3,44	1,20	,35	99,26	97,50	2,21	,87
5. 250 -< 300	27,31	3,40	,86	,45	99,71	97,46	2,00	,81
6. 300 -< 350	24,16	2,62	1,53	,77	99,90	98,30	1,69	,41
7. 350 -< 400	21,88	1,85	,36	,22	99,80	98,96	,92	,30
8. 400 -< 450	22,56	1,84	,08	,08	99,88	99,41	,59	,04
9. 450 -< 500	26,83	1,59	,18	,12	99,96	99,80	,48	,08
10. 500 -< 550	29,76	1,57	,10	,07	100,00	100,03	,34	,04
11. 550 -< 600	32,63	1,67	,06	,03	100,00	99,87	,44	,04
12. 600 -< 650	37,39	1,99	,07	,12	99,93	99,86	,56	,06
13. 650 -< 700	42,34	2,07			100,00	99,88	,63	,04
14. 700 -< 750	47,39	1,93	,09	,04	99,91	100,07	,61	,03
15. 750 -< 800	49,46	2,77			99,90	99,39	,29	,00
16. 800 -< 850	53,69	1,81			100,00	100,56	,21	,00
17. 850 -< 900	59,00	2,10			99,88	100,03	,35	,01
18. 900 -< 950	60,79	1,82			100,00	100,83	,63	,02
19. 950 -< 1000	62,00	2,25			100,00	100,47	,55	,02
20. 1000 -< 1250	67,00	2,19			100,00	100,28	,68	,04
21. 1250 -< 1500	71,63	1,99			100,00	100,53	,46	,00
22. 1500 -< 2000	75,53	2,35			100,00	100,32	1,01	,01
23. 2000 -< 3000	80,28	3,81			99,72	99,04	1,97	,01
24. 3000 & +	83,19	2,85			100,00	99,91	5,04	,03
T O T A A L	37,18	2,18	,35	,09	99,69	99,80	1,06	,12

TABEL 2 : Onderverdeling in percent van het bedrag der inkomens naargelang aard en aantal aangiften per klasse van het totaal belastbaar netto-inkomen

PROVINCIE HENEGOUWEN

ARRONDISSEMENT CHARLEROI

KLASSEN VAN TOTAAL BELASTBAAR NETTO-INKOMEN (1000F)	Inkomsten van onroerende goederen		Inkomsten van kapitalen en roerende goederen		Bedrijfs- inkomsten		Diverse inkomsten	
	Aantal	Bedrag	Aantal	Bedrag	Aantal	Bedrag	Aantal	Bedrag
1. < 100	3,19	3,85	,93	,94	98,29	96,46	2,35	2,57
2. 100 -< 150	6,60	2,37	,62	,57	97,39	96,71	4,33	3,26
3. 150 -< 200	9,74	2,28	1,29	1,29	96,78	95,64	4,67	3,28
4. 200 -< 250	16,03	3,90	1,20	,68	98,82	97,10	2,93	1,41
5. 250 -< 300	17,80	3,02	1,25	,58	99,25	97,62	2,54	,93
6. 300 -< 350	20,11	2,40	1,75	,51	99,78	98,54	2,21	,50
7. 350 -< 400	18,63	1,75	2,75	,22	99,91	99,15	1,05	,26
8. 400 -< 450	20,49	1,71	4,97	,18	99,89	99,29	,69	,17
9. 450 -< 500	24,09	1,86	3,75	,15	99,91	99,31	,50	,09
10. 500 -< 550	28,12	1,79	1,84	,05	99,97	99,70	,51	,06
11. 550 -< 600	31,46	1,92	,63	,03	99,91	99,67	,54	,08
12. 600 -< 650	36,04	1,98	,12	,00	99,97	99,74	,48	,06
13. 650 -< 700	40,01	2,24	,04	,01	99,97	99,54	,52	,05
14. 700 -< 750	43,89	2,27	,01	,00	99,97	99,88	,57	,04
15. 750 -< 800	47,18	2,14	,03	,00	99,95	99,79	,57	,04
16. 800 -< 850	48,67	2,14	,04	,00	99,98	99,89	,32	,02
17. 850 -< 900	53,09	2,14			99,93	99,93	,67	,05
18. 900 -< 950	55,92	2,31			99,86	99,90	,85	,09
19. 950 -< 1000	58,37	2,37	,03	,00	99,97	99,91	,75	,03
20. 1000 -< 1250	64,01	2,48			99,94	99,91	,70	,04
21. 1250 -< 1500	68,77	2,37	,02	,00	99,93	100,10	,68	,02
22. 1500 -< 2000	71,16	2,89			99,95	99,79	1,31	,03
23. 2000 -< 3000	75,39	3,61	,06	,00	100,00	99,40	1,97	,04
24. 3000 & +	76,11	3,17			99,72	99,40	2,78	,19
T O T A A L	33,57	2,31	1,40	,08	99,67	99,55	1,15	,15

TABEL 2 : Onderverdeling in percent van het bedrag der inkomens naargelang aard en aantal aangiften per klasse van het totaal belastbaar netto-inkomen

PROVINCIE HENEGOUWEN

ARRONDISSEMENT BERGEN

KLASSEN VAN TOTAAL BELASTBAAR NETTO-INKOMEN (1000F)	Inkomsten van onroerende goederen		Inkomsten van kapitalen en roerende goederen		Bedrijfs- inkomsten		Diverse inkomsten	
	Aantal	Bedrag	Aantal	Bedrag	Aantal	Bedrag	Aantal	Bedrag
1. < 100	2,75	2,74	,89	1,60	97,89	96,69	2,44	2,96
2. 100 -< 150	6,45	2,10	,36	,34	96,80	95,79	5,11	4,14
3. 150 -< 200	11,51	2,57	1,16	1,04	97,10	95,93	4,79	3,44
4. 200 -< 250	17,93	3,35	,96	,56	98,43	96,91	2,94	1,86
5. 250 -< 300	20,85	3,22	1,24	,70	99,50	97,48	2,80	,85
6. 300 -< 350	21,44	2,59	,85	,38	99,79	98,31	2,19	,56
7. 350 -< 400	17,99	1,82	,27	,13	99,84	99,20	1,02	,24
8. 400 -< 450	19,06	1,57	,22	,11	99,92	99,44	,82	,17
9. 450 -< 500	23,13	1,71	,27	,13	99,89	99,57	,64	,12
10. 500 -< 550	26,65	1,61	,03	,01	99,97	99,86	,48	,06
11. 550 -< 600	30,42	1,65	,02	,00	99,98	99,97	,43	,07
12. 600 -< 650	35,49	1,95			99,88	99,75	,54	,06
13. 650 -< 700	39,38	1,92	,02	,05	99,93	99,81	,73	,09
14. 700 -< 750	43,19	1,84	,03	,00	100,00	100,05	,32	,05
15. 750 -< 800	47,91	1,87			100,00	100,09	,88	,08
16. 800 -< 850	50,56	1,96			100,00	100,04	,41	,02
17. 850 -< 900	52,68	2,04			99,96	100,07	,79	,06
18. 900 -< 950	54,77	2,00			99,96	100,06	,43	,02
19. 950 -< 1000	59,66	2,30			100,00	99,91	,66	,04
20. 1000 -< 1250	64,42	2,21			99,94	100,25	,67	,03
21. 1250 -< 1500	69,91	2,46			100,00	100,16	,87	,05
22. 1500 -< 2000	73,79	2,57	,04	,00	100,00	100,23	1,22	,06
23. 2000 -< 3000	76,17	2,80			99,91	99,93	2,35	,11
24. 3000 & +	75,67	2,25			100,00	99,73	2,41	,39
T O T A A L	34,73	2,10	,25	,06	99,66	99,78	1,18	,17

TABEL 2 : Onderverdeling in percent van het bedrag der inkomens naargelang aard en aantal aangiften per klasse van het totaal belastbaar netto-inkomen

PROVINCIE HENEGOUWEN

ARRONDISSEMENT MOESKROEN

KLASSEN VAN TOTAAL BELASTBAAR NETTO-INKOMEN (1000F)	Inkomsten van onroerende goederen		Inkomsten van kapitalen en roerende goederen		Bedrijfs- inkomsten		Diverse inkomsten	
	Aantal	Bedrag	Aantal	Bedrag	Aantal	Bedrag	Aantal	Bedrag
1. < 100	2,81	3,04	1,49	1,81	98,93	98,76	,83	,82
2. 100 -< 150	6,54	2,04	,80	,89	98,72	98,93	2,23	1,16
3. 150 -< 200	13,75	3,15	1,15	,28	98,04	97,75	2,13	1,67
4. 200 -< 250	22,65	5,56	2,58	1,04	99,10	95,50	2,02	,93
5. 250 -< 300	22,72	3,88	1,84	1,01	99,61	96,69	2,33	,69
6. 300 -< 350	19,09	2,82	,77	,33	99,94	98,41	1,41	,30
7. 350 -< 400	14,86	1,57	,36	,26	99,79	99,22	,82	,23
8. 400 -< 450	18,04	1,64	,38	,17	99,92	99,52	,31	,08
9. 450 -< 500	22,12	1,73	,29	,13	99,96	99,48	,33	,06
10. 500 -< 550	24,21	1,39	,05	,02	100,00	99,98	,55	,09
11. 550 -< 600	28,77	1,70			100,00	99,69	,28	,05
12. 600 -< 650	32,71	1,69			99,93	99,78	,40	,03
13. 650 -< 700	37,66	1,78			100,00	99,92	,45	,06
14. 700 -< 750	44,63	2,00			100,00	99,97	,41	,04
15. 750 -< 800	50,48	2,02			100,00	100,20	,29	,02
16. 800 -< 850	55,29	2,07			100,00	100,35	,49	,01
17. 850 -< 900	60,16	2,09			100,00	100,14	,55	,02
18. 900 -< 950	61,55	2,20			99,86	100,08	,41	,01
19. 950 -< 1000	61,42	2,02			100,00	100,40	,87	,03
20. 1000 -< 1250	68,00	2,27			99,89	100,35	,69	,13
21. 1250 -< 1500	73,14	2,92			99,87	99,98	,78	,07
22. 1500 -< 2000	68,33	2,96			100,00	99,66	1,60	,17
23. 2000 -< 3000	73,23	3,19			100,00	100,53	,51	,01
24. 3000 & +	72,81	2,03			100,00	91,88	,88	,00
T O T A A L	33,02	2,14	,38	,08	99,80	99,48	,77	,11

TABEL 2 : Onderverdeling in percent van het bedrag der inkomens naargelang aard en aantal aangiften per klasse van het totaal belastbaar netto-inkomen

PROVINCIE HENEGOUWEN

ARRONDISSEMENT ZINNIK

KLASSEN VAN TOTAAL BELASTBAAR NETTO-INKOMEN (1000F)	Inkomsten van onroerende goederen		Inkomsten van kapitalen en roerende goederen		Bedrijfs- inkomsten		Diverse inkomsten	
	Aantal	Bedrag	Aantal	Bedrag	Aantal	Bedrag	Aantal	Bedrag
1. < 100	2,19	1,65	1,72	1,96	98,06	95,65	2,56	2,90
2. 100 -< 150	6,60	2,57	,82	,86	97,46	95,55	4,54	3,29
3. 150 -< 200	12,08	2,72	1,21	,95	97,44	95,83	4,52	3,10
4. 200 -< 250	20,64	3,70	1,42	,96	98,36	96,52	3,55	1,67
5. 250 -< 300	23,34	4,20	1,75	,93	99,16	96,53	2,84	,89
6. 300 -< 350	22,07	2,78	1,15	,52	99,78	98,11	2,32	,50
7. 350 -< 400	20,26	2,27	,26	,12	99,92	98,72	1,42	,30
8. 400 -< 450	21,78	1,83	,26	,10	99,96	99,26	,90	,18
9. 450 -< 500	23,88	1,87	,23	,04	99,96	99,49	,57	,08
10. 500 -< 550	27,71	1,94	,07	,02	99,95	99,53	,91	,12
11. 550 -< 600	30,34	1,78	,03	,06	99,95	99,76	,66	,06
12. 600 -< 650	36,55	2,13	,03	,02	100,00	99,70	,82	,07
13. 650 -< 700	39,95	1,99	,03	,05	99,97	100,01	,83	,07
14. 700 -< 750	46,44	2,40			100,00	99,75	1,10	,09
15. 750 -< 800	48,73	2,19			100,00	99,91	,83	,07
16. 800 -< 850	51,59	2,17			100,00	100,04	,72	,07
17. 850 -< 900	55,61	2,14			99,95	100,07	,90	,02
18. 900 -< 950	58,77	2,33			100,00	99,89	1,21	,07
19. 950 -< 1000	61,16	2,00			100,00	100,27	,98	,10
20. 1000 -< 1250	64,93	2,51			100,00	100,20	1,09	,04
21. 1250 -< 1500	71,61	2,46			99,96	100,36	1,50	,04
22. 1500 -< 2000	75,27	2,85			100,00	99,90	2,13	,05
23. 2000 -< 3000	76,71	3,39			100,00	99,72	2,82	,12
24. 3000 & +	77,63	2,03			100,00	100,78	3,62	,18
T O T A A L	36,24	2,34	,36	,07	99,69	99,69	1,47	,16

TABEL 2 : Onderverdeling in percent van het bedrag der inkomens naargelang aard en aantal aangiften per klasse van het totaal belastbaar netto-inkomen

PROVINCIE HENEGOUWEN

ARRONDISSEMENT THUIN

KLASSEN VAN TOTAAL BELASTBAAR NETTO-INKOMEN (1000F)	Inkomsten van onroerende goederen		Inkomsten van kapitalen en roerende goederen		Bedrijfs- inkomsten		Diverse inkomsten	
	Aantal	Bedrag	Aantal	Bedrag	Aantal	Bedrag	Aantal	Bedrag
1. < 100	4,25	3,41	1,14	1,71	98,07	96,99	1,45	1,58
2. 100 -< 150	7,69	2,83	,96	,92	96,94	95,71	3,49	2,90
3. 150 -< 200	13,76	2,73	1,10	,83	97,88	96,36	4,17	2,54
4. 200 -< 250	22,08	4,33	2,06	1,00	98,83	95,70	2,70	1,52
5. 250 -< 300	23,97	3,74	1,61	,71	99,68	97,11	2,48	,70
6. 300 -< 350	24,04	3,13	1,15	,36	99,71	97,84	2,46	,56
7. 350 -< 400	21,92	2,25	,80	,30	99,91	98,73	1,12	,30
8. 400 -< 450	22,02	2,01	1,00	,13	99,82	99,10	,47	,12
9. 450 -< 500	26,93	1,90	,67	,08	99,93	99,54	,55	,08
10. 500 -< 550	30,62	2,03	,28	,10	99,97	99,45	,46	,07
11. 550 -< 600	33,01	1,83	,09	,00	100,00	99,83	,23	,03
12. 600 -< 650	38,39	1,87	,03	,01	100,00	99,89	,45	,06
13. 650 -< 700	40,56	2,02			100,00	99,86	,48	,09
14. 700 -< 750	45,59	2,14			100,00	99,89	,44	,02
15. 750 -< 800	48,06	2,26			99,95	99,89	,32	,01
16. 800 -< 850	51,73	2,25			100,00	100,06	,12	,00
17. 850 -< 900	55,19	2,18			99,93	100,00	,48	,05
18. 900 -< 950	58,07	2,00			100,00	100,36	,47	,04
19. 950 -< 1000	62,44	2,44			99,91	100,13	,27	,01
20. 1000 -< 1250	66,12	2,43	,03	,01	99,97	100,16	,58	,03
21. 1250 -< 1500	70,65	2,64			100,00	100,22	,79	,05
22. 1500 -< 2000	75,90	2,53			100,00	100,29	1,05	,04
23. 2000 -< 3000	77,38	3,42			100,00	99,65	2,58	,07
24. 3000 & +	82,69	3,07			100,00	99,13	3,37	,13
T O T A A L	36,74	2,37	,51	,08	99,71	99,63	1,01	,14

TABEL 2 : Onderverdeling in percent van het bedrag der inkomens naargelang aard en aantal aangiften per klasse van het totaal belastbaar netto-inkomen

PROVINCIE HENEGOUWEN

ARRONDISSEMENT DOORNIK

KLASSEN VAN TOTAAL BELASTBAAR NETTO-INKOMEN (1000F)	Inkomsten van onroerende goederen		Inkomsten van kapitalen en roerende goederen		Bedrijfs- inkomsten		Diverse inkomsten	
	Aantal	Bedrag	Aantal	Bedrag	Aantal	Bedrag	Aantal	Bedrag
1. < 100	3,48	2,40	1,33	2,03	98,41	98,03	1,44	1,42
2. 100 -< 150	8,51	2,93	1,30	1,31	97,33	96,04	3,81	2,66
3. 150 -< 200	17,85	3,73	2,42	1,79	97,30	95,77	3,53	2,12
4. 200 -< 250	25,21	4,25	2,48	1,66	98,63	96,16	2,59	,99
5. 250 -< 300	24,11	3,63	1,97	1,32	99,54	96,82	2,01	,54
6. 300 -< 350	19,85	2,61	1,52	,67	99,64	97,96	2,11	,52
7. 350 -< 400	19,28	1,96	,42	,22	99,85	99,12	1,20	,22
8. 400 -< 450	20,15	1,63	,24	,17	99,93	99,38	,91	,20
9. 450 -< 500	23,91	1,73	,22	,18	99,93	99,54	,77	,07
10. 500 -< 550	27,79	1,64	,11	,00	99,92	99,85	,43	,07
11. 550 -< 600	29,84	1,82	,03	,06	99,91	99,71	,37	,03
12. 600 -< 650	35,08	1,59			100,00	100,22	,51	,06
13. 650 -< 700	39,05	2,06			99,91	99,84	,65	,08
14. 700 -< 750	43,51	1,91			99,86	100,03	,68	,05
15. 750 -< 800	47,05	1,78	,05	,00	100,00	100,40	,27	,03
16. 800 -< 850	52,22	2,33			99,89	99,77	,39	,07
17. 850 -< 900	54,29	2,17			100,00	100,09	,51	,01
18. 900 -< 950	60,32	2,04			100,00	100,20	,78	,10
19. 950 -< 1000	58,99	1,92			99,91	100,33	,60	,03
20. 1000 -< 1250	66,35	2,34	,02	,00	99,98	100,15	,55	,03
21. 1250 -< 1500	69,03	2,26			99,95	100,31	,80	,01
22. 1500 -< 2000	74,60	2,78	,07	,00	99,93	99,89	1,46	,15
23. 2000 -< 3000	76,95	3,45			100,00	99,45	1,99	,10
24. 3000 & +	77,45	2,85			99,57	99,55	3,40	,04
T O T A A L	34,96	2,22	,49	,12	99,66	99,69	1,10	,14

TABEL 2 : Onderverdeling in percent van het bedrag der inkomens naargelang aard en aantal aangiften per klasse van het totaal belastbaar netto-inkomen

PROVINCIE LUIK

ARRONDISSEMENT HOEI

KLASSEN VAN TOTAAL BELASTBAAR NETTO-INKOMEN (1000F)	Inkomsten van onroerende goederen		Inkomsten van kapitalen en roerende goederen		Bedrijfs- inkomsten		Diverse inkomsten	
	Aantal	Bedrag	Aantal	Bedrag	Aantal	Bedrag	Aantal	Bedrag
1. < 100	3,18	1,54	1,08	2,27	98,20	96,07	2,64	3,04
2. 100 -< 150	8,56	2,65	1,71	2,12	94,99	93,92	5,40	4,39
3. 150 -< 200	14,15	3,65	1,84	1,65	96,43	94,40	5,87	3,67
4. 200 -< 250	19,45	3,56	2,31	1,04	99,11	96,96	3,64	1,53
5. 250 -< 300	21,09	3,16	2,25	1,37	99,49	97,51	2,55	,90
6. 300 -< 350	21,36	2,69	1,66	1,04	99,78	98,21	3,21	,70
7. 350 -< 400	20,61	2,04	1,62	,21	99,75	98,82	1,26	,32
8. 400 -< 450	23,68	1,81	3,35	,26	99,96	99,63	,73	,14
9. 450 -< 500	28,05	2,03	3,10	,19	99,96	99,61	,94	,14
10. 500 -< 550	30,65	2,03	1,25	,08	99,92	99,72	,79	,13
11. 550 -< 600	37,12	2,24	,47	,03	100,00	99,84	,61	,11
12. 600 -< 650	39,52	2,30	,06	,00	99,94	99,73	,74	,06
13. 650 -< 700	43,53	2,54			100,00	99,79	,88	,11
14. 700 -< 750	48,68	2,20			99,93	100,03	,59	,05
15. 750 -< 800	49,89	2,26			100,00	100,10	,68	,05
16. 800 -< 850	49,59	1,79			100,00	100,53	,41	,03
17. 850 -< 900	57,32	2,01			99,81	100,46	1,03	,15
18. 900 -< 950	60,87	2,46			100,00	99,89	,54	,03
19. 950 -< 1000	64,52	2,49			99,88	100,40	,62	,02
20. 1000 -< 1250	68,19	2,35			100,00	100,45	,79	,03
21. 1250 -< 1500	70,95	2,26			100,00	100,45	1,39	,05
22. 1500 -< 2000	75,88	2,75			100,00	100,11	1,28	,03
23. 2000 -< 3000	75,05	2,57			100,00	100,15	1,75	,05
24. 3000 & +	76,63	2,19			100,00	99,77	3,80	,04
T O T A A L	38,65	2,31	1,07	,12	99,63	99,85	1,43	,17

TABEL 2 : Onderverdeling in percent van het bedrag der inkomens naargelang aard en aantal aangiften per klasse van het totaal belastbaar netto-inkomen

P R O V I N C I E L U I K

A R R O N D I S S E M E N T L U I K

KLASSEN VAN TOTAAL BELASTBAAR NETTO-INKOMEN (1000F)	Inkomsten van onroerende goederen		Inkomsten van kapitalen en roerende goederen		Bedrijfs- inkomsten		Diverse inkomsten	
	Aantal	Bedrag	Aantal	Bedrag	Aantal	Bedrag	Aantal	Bedrag
1. < 100	2,52	3,00	1,67	2,20	98,25	96,30	2,77	2,98
2. 100 -< 150	6,91	2,88	1,21	1,04	96,46	93,78	7,16	5,33
3. 150 -< 200	10,81	2,87	1,74	1,66	95,68	93,17	7,68	5,34
4. 200 -< 250	15,27	3,11	2,15	1,27	98,06	95,81	5,06	2,49
5. 250 -< 300	16,71	3,10	2,18	1,09	99,15	96,76	4,75	1,65
6. 300 -< 350	18,24	2,73	1,77	,73	99,63	97,87	3,55	,91
7. 350 -< 400	16,33	2,04	1,44	,28	99,78	98,70	1,86	,48
8. 400 -< 450	18,76	2,01	3,33	,21	99,88	99,11	1,31	,30
9. 450 -< 500	21,64	1,88	3,76	,18	99,92	99,36	,82	,20
10. 500 -< 550	24,28	2,03	1,66	,11	99,95	99,58	,81	,16
11. 550 -< 600	28,82	2,16	,75	,03	99,89	99,60	,94	,16
12. 600 -< 650	33,25	2,23	,04	,00	99,97	99,73	,81	,12
13. 650 -< 700	36,03	2,25	,02	,01	99,95	99,82	,70	,10
14. 700 -< 750	40,22	2,43			99,94	99,74	,78	,11
15. 750 -< 800	43,12	2,36	,03	,02	99,97	99,86	,88	,10
16. 800 -< 850	47,03	2,40	,01	,00	99,96	99,91	,83	,09
17. 850 -< 900	49,79	2,58			99,96	99,77	,88	,08
18. 900 -< 950	52,16	2,45			99,97	99,99	,86	,06
19. 950 -< 1000	55,51	2,47			99,98	100,15	,87	,07
20. 1000 -< 1250	59,32	2,56	,01	,00	99,96	100,08	1,07	,07
21. 1250 -< 1500	66,34	2,83			99,94	99,98	1,28	,06
22. 1500 -< 2000	71,12	3,14	,03	,00	99,93	99,71	1,80	,10
23. 2000 -< 3000	75,13	3,81			99,88	99,15	3,33	,17
24. 3000 & +	75,33	2,97			99,85	99,27	3,38	,17
T O T A A L	32,53	2,54	1,18	,11	99,57	99,47	1,85	,27

TABEL 2 : Onderverdeling in percent van het bedrag der inkomens naargelang aard en aantal aangiften per klasse van het totaal belastbaar netto-inkomen

PROVINCIE LUIK

ARRONDISSEMENT VERVIERS

KLASSEN VAN TOTAAL BELASTBAAR NETTO-INKOMEN (1000F)	Inkomsten van onroerende goederen		Inkomsten van kapitalen en roerende goederen		Bedrijfs- inkomsten		Diverse inkomsten	
	Aantal	Bedrag	Aantal	Bedrag	Aantal	Bedrag	Aantal	Bedrag
1. < 100	2,74	3,79	1,41	2,07	98,31	96,75	1,73	1,65
2. 100 -< 150	7,78	2,48	2,02	2,37	97,07	94,88	4,75	3,19
3. 150 -< 200	13,85	3,20	3,41	3,05	97,64	94,74	4,14	2,44
4. 200 -< 250	21,15	3,72	5,09	2,73	98,60	95,25	4,18	1,48
5. 250 -< 300	23,17	4,27	3,73	1,77	99,47	95,75	3,88	1,01
6. 300 -< 350	22,32	3,38	3,31	1,53	99,58	96,72	3,35	,77
7. 350 -< 400	19,63	2,36	1,13	,64	99,88	98,22	1,57	,41
8. 400 -< 450	21,29	2,40	,62	,24	99,84	98,78	,82	,23
9. 450 -< 500	22,21	2,09	,61	,22	99,90	99,33	,54	,13
10. 500 -< 550	27,36	2,13	,15	,07	99,97	99,58	,66	,14
11. 550 -< 600	31,08	2,21	,07	,02	99,98	99,73	,54	,06
12. 600 -< 650	34,83	2,33	,04	,03	99,96	99,78	,59	,06
13. 650 -< 700	39,35	2,69			99,91	99,50	,67	,16
14. 700 -< 750	42,02	2,46	,02	,00	99,93	99,91	,49	,06
15. 750 -< 800	46,14	2,61	,03	,00	100,00	99,90	,40	,03
16. 800 -< 850	48,01	2,63			99,91	99,95	,72	,05
17. 850 -< 900	53,36	2,76			99,97	99,97	,30	,01
18. 900 -< 950	53,80	2,67	,04	,05	100,00	100,10	,70	,03
19. 950 -< 1000	56,63	2,78			99,96	100,09	,31	,01
20. 1000 -< 1250	61,11	2,94	,01	,00	99,99	100,02	1,05	,06
21. 1250 -< 1500	67,32	3,16			99,97	99,81	1,12	,03
22. 1500 -< 2000	72,27	3,51	,07	,00	99,96	99,61	1,73	,04
23. 2000 -< 3000	76,66	4,57			100,00	98,74	2,10	,07
24. 3000 & +	78,66	2,82			99,82	99,02	2,17	,03
T O T A A L	34,43	2,81	,88	,19	99,66	99,35	1,39	,17

TABEL 2 : Onderverdeling in percent van het bedrag der inkomens naargelang aard en aantal aangiften per klasse van het totaal belastbaar netto-inkomen

PROVINCIE LUIK

ARRONDISSEMENT BORGWORM

KLASSEN VAN TOTAAL BELASTBAAR NETTO-INKOMEN (1000F)	Inkomsten van onroerende goederen		Inkomsten van kapitalen en roerende goederen		Bedrijfs- inkomsten		Diverse inkomsten	
	Aantal	Bedrag	Aantal	Bedrag	Aantal	Bedrag	Aantal	Bedrag
1. < 100	3,91	3,14	1,60	2,51	98,04	96,05	2,22	2,67
2. 100 -< 150	11,51	2,99	1,28	1,40	98,08	95,04	4,48	2,98
3. 150 -< 200	15,74	2,87	1,67	1,21	98,33	95,75	4,81	2,73
4. 200 -< 250	26,30	4,40	1,30	,73	98,96	95,91	2,85	1,40
5. 250 -< 300	25,64	3,67	1,06	,30	99,47	96,44	4,47	1,40
6. 300 -< 350	24,98	2,94	1,19	,63	99,72	98,17	2,52	,55
7. 350 -< 400	23,21	2,17	,74	,21	99,73	98,75	1,54	,48
8. 400 -< 450	22,11	1,61	2,05	,12	99,79	99,78	,56	,17
9. 450 -< 500	26,96	1,73	2,27	,10	99,94	99,79	,61	,13
10. 500 -< 550	31,15	2,05	,92	,05	99,82	99,73	,49	,11
11. 550 -< 600	35,39	1,87	,14	,00	100,00	100,03	,42	,04
12. 600 -< 650	43,60	2,36			100,00	99,44	,56	,07
13. 650 -< 700	45,66	2,38			100,00	99,89	,48	,14
14. 700 -< 750	51,95	2,13			100,00	100,37	,49	,02
15. 750 -< 800	52,67	2,09			100,00	100,40	,33	,02
16. 800 -< 850	54,51	1,99			100,00	100,35	,38	,06
17. 850 -< 900	57,14	2,31	,13	,00	99,87	100,36	,90	,05
18. 900 -< 950	63,60	2,23			100,00	100,44	,73	,10
19. 950 -< 1000	64,03	2,26			100,00	100,43	,83	,02
20. 1000 -< 1250	66,45	2,23			100,00	100,65	,56	,02
21. 1250 -< 1500	71,88	2,63			99,91	100,10	,95	,04
22. 1500 -< 2000	72,97	2,55			100,00	100,04	1,41	,05
23. 2000 -< 3000	76,10	3,38			99,69	99,79	3,14	,07
24. 3000 & +	72,73	2,13			100,00	98,98	2,80	,71
T O T A A L	40,23	2,32	,71	,07	99,72	99,84	1,27	,18

TABEL 2 : Onderverdeling in percent van het bedrag der inkomens naargelang aard en aantal aangiften per klasse van het totaal belastbaar netto-inkomen

PROVINCIE LIMBURG

ARRONDISSEMENT HASSELT

KLASSEN VAN TOTAAL BELASTBAAR NETTO-INKOMEN (1000F)	Inkomsten van onroerende goederen		Inkomsten van kapitalen en roerende goederen		Bedrijfs- inkomsten		Diverse inkomsten	
	Aantal	Bedrag	Aantal	Bedrag	Aantal	Bedrag	Aantal	Bedrag
1. < 100	1,54	2,54	1,99	2,17	98,47	98,93	,58	,71
2. 100 -< 150	4,13	1,67	,49	,35	98,77	98,56	1,73	1,35
3. 150 -< 200	7,08	2,19	,60	,57	97,88	97,43	2,85	2,02
4. 200 -< 250	11,03	2,56	,52	,34	99,04	98,00	2,08	1,15
5. 250 -< 300	14,11	2,65	,49	,32	99,46	98,41	1,96	,72
6. 300 -< 350	16,48	2,53	,51	,15	99,71	98,75	1,64	,48
7. 350 -< 400	16,26	2,02	,27	,11	99,90	99,35	,94	,29
8. 400 -< 450	17,01	1,68	,20	,06	99,94	99,72	,42	,12
9. 450 -< 500	20,08	1,64	,26	,10	99,93	99,96	,36	,08
10. 500 -< 550	25,66	1,83	,14	,03	99,98	100,00	,26	,04
11. 550 -< 600	30,11	2,15	,05	,02	99,95	100,04	,17	,03
12. 600 -< 650	33,94	2,33			99,92	100,06	,18	,02
13. 650 -< 700	39,00	2,27	,01	,00	99,93	100,22	,20	,03
14. 700 -< 750	45,84	2,44			99,98	100,40	,26	,01
15. 750 -< 800	51,08	2,65			99,95	100,33	,31	,02
16. 800 -< 850	54,32	2,67	,02	,01	100,00	100,44	,38	,03
17. 850 -< 900	56,61	2,47			100,00	100,61	,37	,01
18. 900 -< 950	59,68	2,80			99,95	100,49	,44	,02
19. 950 -< 1000	61,22	2,72			99,94	100,54	,52	,02
20. 1000 -< 1250	65,08	2,73			99,97	100,63	,65	,03
21. 1250 -< 1500	69,49	2,82			99,98	100,43	1,09	,07
22. 1500 -< 2000	71,13	3,07	,02	,00	100,00	100,02	1,58	,05
23. 2000 -< 3000	72,98	3,08			100,00	99,86	2,21	,04
24. 3000 & +	70,53	2,53			100,00	100,11	4,11	,22
T O T A A L	35,07	2,48	,23	,04	99,77	100,13	,73	,10

TABEL 2 : Onderverdeling in percent van het bedrag der inkomens naargelang aard en aantal aangiften per klasse van het totaal belastbaar netto-inkomen

PROVINCIE LIMBURG

ARRONDISSEMENT MAASEIK

KLASSEN VAN TOTAAL BELASTBAAR NETTO-INKOMEN (1000F)	Inkomsten van onroerende goederen		Inkomsten van kapitalen en roerende goederen		Bedrijfs- inkomsten		Diverse inkomsten	
	Aantal	Bedrag	Aantal	Bedrag	Aantal	Bedrag	Aantal	Bedrag
1. < 100	1,41	1,85	1,00	1,10	99,13	99,99	,14	,19
2. 100 -< 150	4,33	1,71	,73	,79	99,07	99,51	,80	,53
3. 150 -< 200	6,18	1,87	,85	,94	98,49	98,76	1,84	1,42
4. 200 -< 250	9,42	2,21	,71	,64	98,90	98,63	1,26	,69
5. 250 -< 300	11,22	1,99	,55	,34	99,64	98,99	1,46	,50
6. 300 -< 350	15,13	2,77	,51	,32	99,76	98,91	,89	,30
7. 350 -< 400	13,98	1,69	,22	,10	99,83	99,74	,60	,18
8. 400 -< 450	15,66	1,44	,21	,05	99,95	100,03	,37	,12
9. 450 -< 500	19,55	1,54	,19	,09	99,95	100,21	,15	,03
10. 500 -< 550	26,99	1,77	,04	,01	99,98	100,33	,22	,08
11. 550 -< 600	32,90	1,95	,14	,11	99,94	100,50	,16	,04
12. 600 -< 650	41,77	2,23	,07	,07	99,98	100,66	,07	,02
13. 650 -< 700	47,09	2,31	,07	,01	99,98	100,70	,12	,01
14. 700 -< 750	54,52	2,39			99,97	100,81	,16	,01
15. 750 -< 800	56,47	2,41			99,97	100,86	,09	,01
16. 800 -< 850	58,94	2,18	,03	,00	99,94	101,05	,22	,02
17. 850 -< 900	61,28	2,32	,04	,01	100,00	101,02	,14	,01
18. 900 -< 950	65,35	2,33			100,00	101,17	,13	,00
19. 950 -< 1000	63,42	2,18			100,00	101,10	,15	,00
20. 1000 -< 1250	65,77	2,48			99,95	100,86	,24	,01
21. 1250 -< 1500	69,44	2,44	,09	,02	99,96	100,65	,64	,02
22. 1500 -< 2000	71,72	2,46			99,94	100,32	,74	,04
23. 2000 -< 3000	70,71	3,15			100,00	98,82	1,21	,02
24. 3000 & +	69,93	2,07			100,00	99,34	1,09	,25
T O T A A L	36,95	2,21	,20	,05	99,83	100,47	,37	,06

TABEL 2 : Onderverdeling in percent van het bedrag der inkomens naargelang aard en aantal aangiften per klasse van het totaal belastbaar netto-inkomen

PROVINCIE LIMBURG

ARRONDISSEMENT TONGEREN

KLASSEN VAN TOTAAL BELASTBAAR NETTO-INKOMEN (1000F)	Inkomsten van onroerende goederen		Inkomsten van kapitalen en roerende goederen		Bedrijfs- inkomsten		Diverse inkomsten	
	Aantal	Bedrag	Aantal	Bedrag	Aantal	Bedrag	Aantal	Bedrag
1. < 100	1,64	1,62	1,99	2,73	98,23	98,20	,54	,65
2. 100 -< 150	4,65	1,83	,68	,71	97,40	97,28	2,60	2,10
3. 150 -< 200	7,74	1,94	,90	,70	97,87	97,31	2,84	2,19
4. 200 -< 250	13,88	2,53	1,23	,61	99,06	97,64	1,68	,91
5. 250 -< 300	15,28	2,78	1,48	,95	99,32	97,82	1,97	,84
6. 300 -< 350	15,83	2,07	,90	,54	99,54	98,74	1,25	,38
7. 350 -< 400	16,56	1,86	,52	,34	99,85	99,18	,80	,22
8. 400 -< 450	18,00	1,72	,72	,04	99,86	99,64	,36	,12
9. 450 -< 500	20,74	1,64	,59	,07	99,91	99,87	,35	,10
10. 500 -< 550	26,73	1,92	,28	,05	99,79	99,90	,34	,15
11. 550 -< 600	31,49	2,02	,02	,00	99,95	100,04	,25	,07
12. 600 -< 650	37,53	2,04	,10	,05	100,00	100,27	,08	,01
13. 650 -< 700	39,86	1,97	,03	,00	99,97	100,53	,16	,01
14. 700 -< 750	49,34	2,41	,03	,00	99,94	100,34	,26	,01
15. 750 -< 800	52,89	2,46	,03	,00	100,00	100,41	,31	,03
16. 800 -< 850	52,78	2,44	,04	,00	100,00	100,67	,28	,01
17. 850 -< 900	58,73	2,60	,04	,00	100,00	100,49	,22	,01
18. 900 -< 950	59,06	2,47	,05	,02	99,89	100,51	,38	,05
19. 950 -< 1000	62,76	2,48	,06	,00	100,00	100,66	,18	,01
20. 1000 -< 1250	64,52	2,41	,02	,01	99,98	100,60	,38	,02
21. 1250 -< 1500	68,67	2,58			99,96	100,40	,76	,06
22. 1500 -< 2000	71,63	2,75			99,94	100,06	,84	,03
23. 2000 -< 3000	72,10	3,87			100,00	98,74	1,45	,09
24. 3000 & +	71,71	3,60			99,61	97,51	3,49	,08
T O T A A L	34,71	2,35	,43	,08	99,69	99,98	,63	,11

TABEL 2 : Onderverdeling in percent van het bedrag der inkomens naargelang aard en aantal aangiften per klasse van het totaal belastbaar netto-inkomen

PROVINCIE LUXEMBURG

ARRONDISSEMENT AARLEN

KLASSEN VAN TOTAAL BELASTBAAR NETTO-INKOMEN (1000F)	Inkomsten van onroerende goederen		Inkomsten van kapitalen en roerende goederen		Bedrijfs- inkomsten		Diverse inkomsten	
	Aantal	Bedrag	Aantal	Bedrag	Aantal	Bedrag	Aantal	Bedrag
1. < 100	2,87	2,72	1,13	1,29	98,98	96,82	1,64	2,06
2. 100 -< 150	8,41	3,24			97,10	94,75	4,93	3,37
3. 150 -< 200	18,95	3,44	1,00	,69	98,00	95,19	4,74	2,40
4. 200 -< 250	27,14	3,86	1,84	,59	98,37	94,93	3,27	2,04
5. 250 -< 300	26,01	3,34	,67	,28	98,99	95,68	4,19	1,88
6. 300 -< 350	25,46	3,28	1,03	,42	99,66	97,74	1,60	,45
7. 350 -< 400	22,13	2,20	,39	,20	99,84	98,48	1,09	,27
8. 400 -< 450	23,08	2,33	,25	,14	99,83	98,62	1,18	,25
9. 450 -< 500	24,61	1,63	,23	,07	100,00	99,48	,70	,11
10. 500 -< 550	33,59	2,05	,09	,00	100,00	99,43	,26	,02
11. 550 -< 600	33,24	1,97			100,00	99,62	,49	,01
12. 600 -< 650	35,72	1,88			99,89	99,71	,34	,02
13. 650 -< 700	41,96	2,36			100,00	99,34	,13	,00
14. 700 -< 750	45,93	2,00			99,85	99,89	,44	,05
15. 750 -< 800	53,68	2,69	,16	,00	100,00	99,75	,78	,02
16. 800 -< 850	52,08	2,26			100,00	100,16	,50	,02
17. 850 -< 900	51,68	2,32			100,00	100,11	1,58	,02
18. 900 -< 950	54,96	2,67			100,00	99,49	,43	,00
19. 950 -< 1000	58,79	2,34			100,00	100,06	1,01	,02
20. 1000 -< 1250	63,36	2,75	,07	,00	100,00	99,99	,49	,04
21. 1250 -< 1500	65,13	2,19			100,00	100,30	1,00	,01
22. 1500 -< 2000	70,83	2,50	,15	,00	100,00	100,11	1,23	,01
23. 2000 -< 3000	75,29	3,95			100,00	98,84	1,18	,01
24. 3000 & +	74,32	3,44			100,00	99,02	2,70	,01
T O T A A L	37,91	2,48	,29	,04	99,71	99,48	1,18	,13

TABEL 2 : Onderverdeling in percent van het bedrag der inkomens naargelang aard en aantal aangiften per klasse van het totaal belastbaar netto-inkomen

PROVINCIE LUXEMBURG

ARRONDISSEMENT BASTENAKEN

KLASSEN VAN TOTAAL BELASTBAAR NETTO-INKOMEN (1000F)	Inkomsten van onroerende goederen		Inkomsten van kapitalen en roerende goederen		Bedrijfs- inkomsten		Diverse inkomsten	
	Aantal	Bedrag	Aantal	Bedrag	Aantal	Bedrag	Aantal	Bedrag
1. < 100	3,64	3,71	1,69	1,81	98,57	97,90	1,69	1,50
2. 100 -< 150	10,89	3,20	1,32	1,79	97,03	95,10	2,97	2,36
3. 150 -< 200	24,04	4,47	1,68	,88	96,88	94,83	3,61	2,43
4. 200 -< 250	34,70	4,36	1,47	,93	99,67	97,01	1,80	,49
5. 250 -< 300	31,35	3,59	1,19	,38	99,34	96,48	2,91	1,20
6. 300 -< 350	34,20	3,39	1,09	,65	99,78	97,68	1,42	,42
7. 350 -< 400	32,18	2,56	,27	,28	99,91	98,80	,64	,11
8. 400 -< 450	31,97	2,07	,28	,10	99,91	99,44	,37	,09
9. 450 -< 500	36,18	2,55	,40	,19	100,00	99,18	,60	,07
10. 500 -< 550	40,54	2,41	,11	,02	99,89	99,33	,45	,08
11. 550 -< 600	50,20	2,64			99,87	99,69	,53	,06
12. 600 -< 650	47,91	2,47	,30	,04	99,70	99,82	,60	,03
13. 650 -< 700	55,07	2,62			99,83	99,97	,17	,00
14. 700 -< 750	56,07	3,75			99,82	99,17	,55	,01
15. 750 -< 800	59,46	3,20	,21	,00	99,79	99,86	,42	,00
16. 800 -< 850	61,34	2,86			100,00	100,48		
17. 850 -< 900	66,03	4,17			100,00	99,68	1,63	,04
18. 900 -< 950	64,85	3,05			100,00	99,88	1,02	,08
19. 950 -< 1000	74,00	3,74			100,00	99,69	,40	,00
20. 1000 -< 1250	70,13	3,98			99,88	99,48	1,13	,07
21. 1250 -< 1500	78,84	3,56			99,71	99,39	1,45	,16
22. 1500 -< 2000	81,75	3,41			100,00	99,83	1,75	,01
23. 2000 -< 3000	79,82	3,84			100,00	100,07	3,51	,07
24. 3000 & +	88,89	1,65			100,00	100,19		
T O T A A L	43,75	3,13	,48	,11	99,62	99,34	1,09	,14

TABEL 2 : Onderverdeling in percent van het bedrag der inkomens naargelang aard en aantal aangiften per klasse van het totaal belastbaar netto-inkomen

PROVINCIE LUXEMBURG

ARRONDISSEMENT MARCHE - EN - F A M E N N E

KLASSEN VAN TOTAAL BELASTBAAR NETTO-INKOMEN (1000F)	Inkomsten van onroerende goederen		Inkomsten van kapitalen en roerende goederen		Bedrijfs- inkomsten		Diverse inkomsten	
	Aantal	Bedrag	Aantal	Bedrag	Aantal	Bedrag	Aantal	Bedrag
1. < 100	2,68	1,75	3,05	5,18	97,41	98,01	,93	,83
2. 100 -< 150	9,90	3,20	,97	1,00	98,31	97,07	2,42	1,55
3. 150 -< 200	16,89	3,44	,75	,55	97,56	96,47	2,63	1,82
4. 200 -< 250	28,49	4,58	2,62	1,53	99,27	96,15	1,45	,61
5. 250 -< 300	28,70	5,06	2,05	1,05	98,63	95,40	2,73	,70
6. 300 -< 350	26,48	3,25	1,13	,36	99,83	97,93	1,91	,43
7. 350 -< 400	26,81	3,05	,92	,28	99,79	98,36	1,21	,26
8. 400 -< 450	28,00	2,37	1,23	,27	99,86	99,24	,75	,17
9. 450 -< 500	31,13	2,67	,39	,02	99,92	99,23	,86	,15
10. 500 -< 550	38,43	2,78	,47	,11	100,00	99,10	,55	,12
11. 550 -< 600	41,79	2,54			99,91	99,62	,85	,11
12. 600 -< 650	45,35	2,91			100,00	99,86	,57	,07
13. 650 -< 700	48,11	2,56			100,00	100,11	,61	,04
14. 700 -< 750	50,66	2,85	,15	,04	99,85	99,86	,88	,08
15. 750 -< 800	55,28	3,20			99,84	99,67	1,09	,08
16. 800 -< 850	55,89	2,74			100,00	100,15	1,07	,07
17. 850 -< 900	64,63	3,36			100,00	99,66	1,26	,11
18. 900 -< 950	64,00	2,72			100,00	99,90	1,25	,08
19. 950 -< 1000	71,43	3,30			100,00	99,94		
20. 1000 -< 1250	69,89	2,98			100,00	100,22	1,14	,02
21. 1250 -< 1500	74,02	3,40			100,00	99,71	1,97	,11
22. 1500 -< 2000	71,12	3,08			100,00	100,00	3,00	,06
23. 2000 -< 3000	78,68	2,78			100,00	100,04	1,47	,04
24. 3000 & +	82,05	3,44			100,00	99,79	7,69	,27
T O T A A L	39,73	3,00	,73	,13	99,58	99,45	1,24	,16

TABEL 2 : Onderverdeling in percent van het bedrag der inkomens naargelang aard en aantal aangiften per klasse van het totaal belastbaar netto-inkomen

PROVINCIE LUXEMBURG

ARRONDISSEMENT NEUFCHATEAU

KLASSEN VAN TOTAAL BELASTBAAR NETTO-INKOMEN (1000F)	Inkomsten van onroerende goederen		Inkomsten van kapitalen en roerende goederen		Bedrijfs- inkomsten		Diverse inkomsten	
	Aantal	Bedrag	Aantal	Bedrag	Aantal	Bedrag	Aantal	Bedrag
1. < 100	2,16	1,02	1,70	2,12	99,00	97,41	1,47	1,54
2. 100 -< 150	8,44	2,39	1,52	2,25	97,40	96,05	3,90	2,55
3. 150 -< 200	15,82	3,09	1,64	2,09	97,64	97,72	3,27	1,66
4. 200 -< 250	25,57	3,57	,76	,15	99,24	97,00	1,53	,82
5. 250 -< 300	29,49	4,10	1,26	,90	99,58	96,14	2,31	,76
6. 300 -< 350	28,51	2,92	1,00	,25	99,62	98,19	1,15	,24
7. 350 -< 400	30,23	2,08	,69	,29	100,00	98,84	1,19	,20
8. 400 -< 450	29,47	2,04	,48	,17	100,00	99,43	,95	,13
9. 450 -< 500	34,06	1,99	,38	,28	99,94	99,84	,58	,07
10. 500 -< 550	38,25	1,97			100,00	99,91	,54	,08
11. 550 -< 600	43,60	2,19			100,00	99,90	,54	,12
12. 600 -< 650	46,48	2,44			100,00	100,11	,55	,06
13. 650 -< 700	52,55	2,39			100,00	100,08	,89	,06
14. 700 -< 750	57,68	2,73			100,00	100,06	,84	,03
15. 750 -< 800	59,13	2,88			100,00	100,31	,28	,03
16. 800 -< 850	60,13	2,39			100,00	100,35	1,29	,07
17. 850 -< 900	64,68	2,69			99,81	100,07	,58	,09
18. 900 -< 950	65,03	2,56			100,00	100,52	,85	,04
19. 950 -< 1000	69,46	2,63			100,00	100,83	,99	,06
20. 1000 -< 1250	73,03	2,84			100,00	100,60	1,42	,03
21. 1250 -< 1500	77,82	2,97			100,00	100,22	,70	,01
22. 1500 -< 2000	77,09	3,08			100,00	99,89	1,76	,02
23. 2000 -< 3000	79,01	6,30			100,00	97,62	1,23	,02
24. 3000 & +	81,01	4,51			100,00	95,44	6,33	,67
T O T A A L	41,43	2,75	,45	,10	99,74	99,58	1,15	,15

TABEL 2 : Onderverdeling in percent van het bedrag der inkomens naargelang aard en aantal aangiften per klasse van het totaal belastbaar netto-inkomen

PROVINCI E L U X E M B U R G

A R R O N D I S S E M E N T V I R T O N

KLASSEN VAN TOTAAL BELASTBAAR NETTO-INKOMEN (1000F)	Inkomsten van onroerende goederen		Inkomsten van kapitalen en roerende goederen		Bedrijfs- inkomsten		Diverse inkomsten	
	Aantal	Bedrag	Aantal	Bedrag	Aantal	Bedrag	Aantal	Bedrag
1. < 100	2,67	2,22	,59	,85	99,60	97,76	1,58	1,83
2. 100 -< 150	9,44	2,46	1,47	1,45	97,94	97,40	2,65	1,75
3. 150 -< 200	16,88	2,99	2,56	2,17	97,19	94,07	5,12	2,98
4. 200 -< 250	25,18	3,97	2,88	1,17	98,38	95,15	3,42	1,66
5. 250 -< 300	27,29	4,34	3,83	2,04	98,82	95,67	2,51	,98
6. 300 -< 350	26,48	2,96	1,48	,75	99,79	97,82	1,48	,26
7. 350 -< 400	25,34	1,84	,64	,38	100,00	99,02	,48	,09
8. 400 -< 450	25,32	1,42	,45	,25	99,93	99,54	,67	,13
9. 450 -< 500	32,60	1,83	,46	,31	99,92	99,44	,53	,06
10. 500 -< 550	32,80	1,50	,16	,14	100,00	99,91	,16	,02
11. 550 -< 600	38,92	1,87			100,00	99,87	,29	,02
12. 600 -< 650	41,24	1,79			100,00	100,01	,22	,00
13. 650 -< 700	46,74	1,80			100,00	100,00	,47	,03
14. 700 -< 750	54,29	2,25			99,86	100,02	,84	,05
15. 750 -< 800	55,49	1,91			100,00	100,21	,61	,06
16. 800 -< 850	58,55	2,32			100,00	99,97	,52	,02
17. 850 -< 900	62,98	2,06			100,00	100,31	,70	,01
18. 900 -< 950	64,78	2,28			99,76	99,89	1,18	,12
19. 950 -< 1000	67,50	2,02			100,00	100,32	,75	,05
20. 1000 -< 1250	70,15	2,16			100,00	100,38	,86	,01
21. 1250 -< 1500	74,06	2,38			99,82	100,13	1,07	,04
22. 1500 -< 2000	75,38	2,13			100,00	100,51	1,32	,04
23. 2000 -< 3000	68,15	2,93			100,00	99,85	1,48	,01
24. 3000 & +	80,70	1,71			100,00	100,80		
T O T A A L	40,24	2,10	,56	,15	99,74	99,78	1,01	,11

TABEL 2 : Onderverdeling in percent van het bedrag der inkomens naargelang aard en aantal aangiften per klasse van het totaal belastbaar netto-inkomen

P R O V I N C I E N A M E N

A R R O N D I S S E M E N T D I N A N T

KLASSEN VAN TOTAAL BELASTBAAR NETTO-INKOMEN (1000F)	Inkomsten van onroerende goederen		Inkomsten van kapitalen en roerende goederen		Bedrijfs- inkomsten		Diverse inkomsten	
	Aantal	Bedrag	Aantal	Bedrag	Aantal	Bedrag	Aantal	Bedrag
1. < 100	4,00	3,49	1,22	1,98	98,15	96,13	2,05	2,29
2. 100 -< 150	8,15	2,69	1,49	1,33	97,36	95,97	4,36	3,06
3. 150 -< 200	14,82	3,08	2,49	2,69	96,65	94,91	3,63	2,59
4. 200 -< 250	20,37	3,93	3,06	1,74	98,62	96,13	3,60	1,54
5. 250 -< 300	24,15	4,32	2,38	1,24	99,23	96,17	3,33	1,07
6. 300 -< 350	25,18	3,23	2,20	1,28	99,68	97,35	2,84	,66
7. 350 -< 400	22,51	2,34	,77	,52	99,89	98,75	1,20	,24
8. 400 -< 450	25,49	2,31	,73	,38	99,79	99,05	,83	,21
9. 450 -< 500	29,79	2,54	,45	,18	99,81	99,18	,60	,16
10. 500 -< 550	34,97	2,40	,19	,06	99,88	99,36	,70	,19
11. 550 -< 600	39,38	2,46	,14	,06	99,91	99,54	,63	,13
12. 600 -< 650	41,73	2,56	,05	,09	100,00	99,66	,67	,07
13. 650 -< 700	47,23	2,58			99,87	99,74	,59	,07
14. 700 -< 750	50,44	2,68			99,80	99,77	,67	,05
15. 750 -< 800	53,31	2,61			99,92	99,85	,42	,02
16. 800 -< 850	55,43	2,75			99,91	99,71	,73	,05
17. 850 -< 900	61,41	3,22			100,00	99,99	,60	,01
18. 900 -< 950	60,35	2,38			100,00	100,16	,46	,02
19. 950 -< 1000	64,93	3,07	,13	,00	99,87	99,70	1,07	,21
20. 1000 -< 1250	67,93	3,18			99,91	99,92	,89	,06
21. 1250 -< 1500	73,67	3,57			100,00	99,46	1,26	,04
22. 1500 -< 2000	73,03	3,63			99,89	99,57	2,25	,10
23. 2000 -< 3000	74,71	4,28	,29	,00	100,00	98,76	2,06	,30
24. 3000 & +	79,74	5,62			100,00	96,05	,65	,65
T O T A A L	37,97	3,03	,70	,19	99,56	99,18	1,39	,23

TABEL 2 : Onderverdeling in percent van het bedrag der inkomens naargelang aard en aantal aangiften per klasse van het totaal belastbaar netto-inkomen

PROVINCIE NAMEN

ARRONDISSEMENT NAMEN

KLASSEN VAN TOTAAL BELASTBAAR NETTO-INKOMEN (1000F)	Inkomsten van onroerende goederen		Inkomsten van kapitalen en roerende goederen		Bedrijfs- inkomsten		Diverse inkomsten	
	Aantal	Bedrag	Aantal	Bedrag	Aantal	Bedrag	Aantal	Bedrag
1. < 100	2,64	2,66	1,68	2,76	97,63	95,53	2,37	2,83
2. 100 -< 150	6,63	2,78	1,17	1,48	96,16	94,30	6,51	5,14
3. 150 -< 200	11,21	3,94	2,77	2,96	96,15	94,15	4,51	3,11
4. 200 -< 250	18,83	4,20	2,18	1,75	97,63	95,84	3,84	2,10
5. 250 -< 300	19,51	4,25	2,19	1,28	99,02	96,47	3,48	1,31
6. 300 -< 350	19,39	2,99	1,66	,66	99,50	97,67	2,81	,86
7. 350 -< 400	18,87	2,51	,76	,27	99,72	98,51	1,63	,44
8. 400 -< 450	21,30	2,43	,74	,17	99,83	98,97	1,11	,25
9. 450 -< 500	24,06	2,20	,39	,17	99,83	99,53	,90	,19
10. 500 -< 550	27,99	2,35	,21	,06	99,93	99,56	,50	,08
11. 550 -< 600	32,46	2,38	,11	,00	99,90	99,74	,67	,09
12. 600 -< 650	37,06	2,61	,06	,01	99,83	99,52	,85	,15
13. 650 -< 700	41,11	2,63			99,98	99,84	,67	,06
14. 700 -< 750	45,90	2,54			99,93	99,83	,86	,17
15. 750 -< 800	48,34	2,87	,03	,00	99,95	99,63	,95	,14
16. 800 -< 850	52,13	2,83			99,91	100,10	,98	,08
17. 850 -< 900	56,31	3,26			99,84	99,81	1,20	,10
18. 900 -< 950	59,25	2,97	,07	,00	99,96	99,89	,94	,09
19. 950 -< 1000	61,59	2,87			99,96	100,02	,89	,04
20. 1000 -< 1250	65,65	2,86			99,94	100,15	1,29	,10
21. 1250 -< 1500	72,03	3,02	,06	,00	99,96	100,16	1,29	,06
22. 1500 -< 2000	76,01	3,07	,07	,00	99,90	99,82	1,95	,10
23. 2000 -< 3000	79,38	3,71			99,88	99,85	2,48	,07
24. 3000 & +	79,10	3,59			99,83	99,41	3,45	,05
T O T A A L	36,79	2,87	,57	,11	99,49	99,55	1,60	,22

TABEL 2 : Onderverdeling in percent van het bedrag der inkomens naargelang aard en aantal aangiften per klasse van het totaal belastbaar netto-inkomen

PROVINCIE NAMEN

ARRONDISSEMENT PHILIPPEVILLE

KLASSEN VAN TOTAAL BELASTBAAR NETTO-INKOMEN (1000F)	Inkomsten van onroerende goederen		Inkomsten van kapitalen en roerende goederen		Bedrijfs- inkomsten		Diverse inkomsten	
	Aantal	Bedrag	Aantal	Bedrag	Aantal	Bedrag	Aantal	Bedrag
1. < 100	3,46	3,73	1,73	2,40	97,69	96,19	2,31	2,34
2. 100 -< 150	7,57	1,98	,72	,45	96,76	96,52	4,68	3,45
3. 150 -< 200	14,80	2,54	1,25	1,14	96,79	95,71	4,63	3,34
4. 200 -< 250	29,70	4,36	3,34	1,34	99,63	97,17	2,23	,71
5. 250 -< 300	27,71	3,87	1,16	,53	99,52	97,75	2,42	,61
6. 300 -< 350	25,30	2,64	1,62	,61	99,86	98,56	1,42	,31
7. 350 -< 400	25,20	2,29	1,68	,07	99,90	99,24	,51	,10
8. 400 -< 450	25,44	1,91	2,71	,11	99,95	99,44	,65	,15
9. 450 -< 500	29,97	1,73	1,33	,03	100,00	99,94	,48	,11
10. 500 -< 550	37,27	2,54	,86	,02	99,88	99,22	,55	,03
11. 550 -< 600	39,91	2,04	,07	,00	99,93	99,94	,22	,02
12. 600 -< 650	44,73	2,12	,08	,00	100,00	99,91	,33	,04
13. 650 -< 700	48,53	2,37			100,00	99,82	,49	,05
14. 700 -< 750	50,68	2,34	,11	,02	100,00	100,00	,45	,02
15. 750 -< 800	56,32	2,23			100,00	100,34	,40	,04
16. 800 -< 850	57,93	2,40			100,00	100,02	1,07	,06
17. 850 -< 900	59,39	2,06			100,00	100,32		
18. 900 -< 950	62,82	2,01			100,00	100,51	,78	,10
19. 950 -< 1000	62,77	2,42			100,00	100,16	,72	,02
20. 1000 -< 1250	71,99	2,42			100,00	100,48	,43	,05
21. 1250 -< 1500	74,70	2,64	,13	,00	99,87	100,11	,79	,01
22. 1500 -< 2000	76,13	2,38			100,00	100,29	,90	,02
23. 2000 -< 3000	78,74	2,20			100,00	100,61	1,15	,03
24. 3000 & +	63,01	1,57			95,89	96,74	2,74	,06
T O T A A L	39,38	2,31	,95	,08	99,66	99,70	1,01	,13

TABEL 2 : Onderverdeling in percent van het bedrag der inkomens naargelang aard en aantal aangiften per klasse van het totaal belastbaar netto-inkomen

PROVINCIE OOST-VLAANDEREN

ARRONDISSEMENT AALST

KLASSEN VAN TOTAAL BELASTBAAR NETTO-INKOMEN (1000F)	Inkomsten van onroerende goederen		Inkomsten van kapitalen en roerende goederen		Bedrijfs- inkomsten		Diverse inkomsten	
	Aantal	Bedrag	Aantal	Bedrag	Aantal	Bedrag	Aantal	Bedrag
1. < 100	1,72	2,24	4,11	6,19	97,29	96,16	,68	,80
2. 100 -< 150	4,85	2,40	,74	,72	98,31	97,92	2,22	1,72
3. 150 -< 200	7,92	2,53	1,04	,76	98,14	97,28	2,58	1,82
4. 200 -< 250	15,01	3,15	1,46	,84	98,79	97,09	2,38	1,13
5. 250 -< 300	17,74	3,36	1,02	,49	99,45	97,70	2,03	,65
6. 300 -< 350	16,91	2,63	,76	,35	99,77	98,18	2,23	,49
7. 350 -< 400	16,00	1,88	,22	,07	99,88	99,14	,90	,22
8. 400 -< 450	16,68	2,11	,37	,16	99,87	98,95	,75	,14
9. 450 -< 500	19,37	1,67	,16	,04	99,96	99,70	,43	,10
10. 500 -< 550	22,94	2,07	,03	,02	99,96	99,73	,46	,06
11. 550 -< 600	26,65	2,06			100,00	99,81	,30	,05
12. 600 -< 650	31,54	2,22	,02	,00	99,96	99,87	,64	,06
13. 650 -< 700	36,14	2,34	,02	,00	99,98	99,95	,47	,04
14. 700 -< 750	40,35	2,46	,02	,00	99,95	100,00	,29	,04
15. 750 -< 800	48,76	2,44			99,92	100,24	,54	,03
16. 800 -< 850	51,40	2,30			99,94	100,47	,50	,03
17. 850 -< 900	55,30	2,41			100,00	100,45	,42	,03
18. 900 -< 950	56,96	2,54			99,97	100,39	,55	,03
19. 950 -< 1000	58,69	2,33			99,97	100,57	,59	,03
20. 1000 -< 1250	63,79	2,47	,01	,00	99,98	100,57	,76	,02
21. 1250 -< 1500	70,16	2,81	,04	,00	100,00	100,44	1,24	,03
22. 1500 -< 2000	74,93	2,79			99,97	100,17	2,08	,05
23. 2000 -< 3000	77,40	3,11			99,93	99,70	3,65	,05
24. 3000 & +	75,91	2,28	,19	,00	100,00	99,75	3,25	,07
T O T A A L	34,77	2,43	,41	,06	99,70	99,95	,96	,10

TABEL 2 : Onderverdeling in percent van het bedrag der inkomens naargelang aard en aantal aangiften per klasse van het totaal belastbaar netto-inkomen

PROVINCIE OOST-VLAANDEREN

ARRONDISSEMENT DENDERMONDE

KLASSEN VAN TOTAAL BELASTBAAR NETTO-INKOMEN (1000F)	Inkomsten van onroerende goederen		Inkomsten van kapitalen en roerende goederen		Bedrijfs- inkomsten		Diverse inkomsten	
	Aantal	Bedrag	Aantal	Bedrag	Aantal	Bedrag	Aantal	Bedrag
1. < 100	2,20	2,42	2,53	3,46	97,93	97,31	1,01	1,11
2. 100 -< 150	6,46	2,75	1,07	1,26	96,31	95,34	4,62	3,81
3. 150 -< 200	9,49	3,00	,69	,54	97,98	96,88	3,24	2,09
4. 200 -< 250	17,51	3,45	1,45	1,16	98,84	96,58	2,47	1,20
5. 250 -< 300	20,20	3,85	,91	,37	99,66	96,95	2,61	,86
6. 300 -< 350	16,35	2,65	1,09	,61	99,73	98,28	1,54	,31
7. 350 -< 400	16,40	2,36	,46	,21	99,88	98,92	,63	,16
8. 400 -< 450	16,90	2,16	,33	,16	99,78	99,14	,69	,14
9. 450 -< 500	18,22	1,90	,19	,07	99,87	99,53	,38	,11
10. 500 -< 550	23,51	2,07	,12	,04	99,88	99,78	,44	,05
11. 550 -< 600	26,49	2,11			100,00	100,03	,33	,03
12. 600 -< 650	31,30	2,27	,03	,02	99,92	100,00	,30	,04
13. 650 -< 700	36,72	2,33			99,97	100,21	,38	,02
14. 700 -< 750	42,61	2,55			100,00	100,41	,59	,02
15. 750 -< 800	45,56	2,51			99,92	100,27	,57	,03
16. 800 -< 850	50,92	2,50			100,00	100,48	,47	,02
17. 850 -< 900	54,35	3,01			99,96	100,22	,74	,04
18. 900 -< 950	55,33	2,25			100,00	100,71	,50	,03
19. 950 -< 1000	58,94	2,64	,05	,00	99,95	100,60	,82	,02
20. 1000 -< 1250	62,95	2,71			99,97	100,57	,79	,03
21. 1250 -< 1500	69,64	3,05			100,00	100,33	1,58	,04
22. 1500 -< 2000	74,87	3,10	,04	,00	100,00	100,24	2,43	,06
23. 2000 -< 3000	75,36	3,65			100,00	99,34	3,02	,06
24. 3000 & +	76,44	2,90			100,00	99,65	4,02	,12
T O T A A L	33,87	2,62	,37	,07	99,67	99,93	1,03	,11

TABEL 2 : Onderverdeling in percent van het bedrag der inkomens naargelang aard en aantal aangiften per klasse van het totaal belastbaar netto-inkomen

PROVINCIE OOST-VLAANDEREN

ARRONDISSEMENT EEKLO

KLASSEN VAN TOTAAL BELASTBAAR NETTO-INKOMEN (1000F)	Inkomsten van onroerende goederen		Inkomsten van kapitalen en roerende goederen		Bedrijfs- inkomsten		Diverse inkomsten	
	Aantal	Bedrag	Aantal	Bedrag	Aantal	Bedrag	Aantal	Bedrag
1. < 100	2,98	1,70	3,11	3,17	98,04	97,87	,61	,77
2. 100 -< 150	8,51	2,34	1,56	2,09	97,92	97,60	1,39	1,04
3. 150 -< 200	12,64	2,99	,99	,69	98,86	97,96	2,27	1,43
4. 200 -< 250	17,94	3,01	2,29	,93	99,17	97,76	1,77	,82
5. 250 -< 300	19,67	3,28	2,73	1,08	99,50	97,36	1,98	,79
6. 300 -< 350	19,91	3,22	1,51	,68	99,81	97,66	2,01	,57
7. 350 -< 400	16,36	2,15	,70	,38	99,75	98,79	1,11	,30
8. 400 -< 450	19,02	2,15	,47	,11	99,96	99,16	,90	,17
9. 450 -< 500	20,05	1,98	,23	,01	99,95	99,57	,14	,02
10. 500 -< 550	24,42	1,94			99,85	99,71	,40	,12
11. 550 -< 600	26,20	1,79	,06	,01	99,94	99,95	,51	,05
12. 600 -< 650	30,57	1,80			100,00	100,59	,34	,03
13. 650 -< 700	34,39	2,22			99,84	100,24	,80	,05
14. 700 -< 750	41,51	2,51	,08	,02	99,92	100,21	,33	,02
15. 750 -< 800	41,94	2,04			99,91	100,44	,43	,02
16. 800 -< 850	45,50	2,11	,09	,01	100,00	100,56	,09	,00
17. 850 -< 900	48,14	2,23			100,00	100,76	,45	,01
18. 900 -< 950	55,25	2,11			100,00	100,74	,53	,01
19. 950 -< 1000	55,35	2,75			99,53	99,93	1,16	,13
20. 1000 -< 1250	58,84	2,19			99,96	100,70	,67	,01
21. 1250 -< 1500	66,59	2,27	,08	,01	100,00	100,55	,57	,01
22. 1500 -< 2000	70,71	2,76			100,00	100,08	1,12	,12
23. 2000 -< 3000	73,40	4,00			99,68	99,08	1,28	,05
24. 3000 & +	73,08	2,23			100,00	99,46	3,08	,07
T O T A A L	33,15	2,32	,56	,09	99,72	99,98	,83	,11

TABEL 2 : Onderverdeling in percent van het bedrag der inkomens naargelang aard en aantal aangiften per klasse van het totaal belastbaar netto-inkomen

PROVINCIE OOST-VLAANDEREN

ARRONDISSEMENT GENT

KLASSEN VAN TOTAAL BELASTBAAR NETTO-INKOMEN (1000F)	Inkomsten van onroerende goederen		Inkomsten van kapitalen en roerende goederen		Bedrijfs- inkomsten		Diverse inkomsten	
	Aantal	Bedrag	Aantal	Bedrag	Aantal	Bedrag	Aantal	Bedrag
1. < 100	2,79	2,54	4,41	5,45	96,57	95,40	1,67	1,87
2. 100 -< 150	6,75	3,13	2,12	2,13	95,88	94,53	5,14	3,97
3. 150 -< 200	10,81	3,44	2,25	2,03	96,33	94,56	5,30	3,57
4. 200 -< 250	16,68	4,19	2,46	1,52	97,89	95,24	4,04	2,21
5. 250 -< 300	18,38	3,81	2,78	1,55	98,92	95,90	3,45	1,51
6. 300 -< 350	16,93	3,13	2,18	1,23	99,46	97,21	2,35	,68
7. 350 -< 400	16,34	2,45	,69	,36	99,81	98,45	1,35	,35
8. 400 -< 450	15,68	1,92	,42	,17	99,87	99,18	,86	,23
9. 450 -< 500	18,18	2,07	,33	,13	99,80	99,19	1,02	,25
10. 500 -< 550	21,28	2,04	,06	,03	99,92	99,58	,77	,11
11. 550 -< 600	24,23	2,05	,04	,02	99,89	99,67	1,02	,18
12. 600 -< 650	27,74	2,24			99,93	99,81	,84	,10
13. 650 -< 700	31,51	2,30	,01	,04	99,81	99,82	,97	,12
14. 700 -< 750	34,87	2,39	,03	,01	99,91	100,11	,84	,09
15. 750 -< 800	39,83	2,15			99,97	100,37	,94	,05
16. 800 -< 850	42,73	2,30			99,97	100,39	,80	,05
17. 850 -< 900	45,96	2,43	,02	,00	99,95	100,48	,97	,05
18. 900 -< 950	48,23	2,30	,02	,00	99,98	100,52	,94	,05
19. 950 -< 1000	50,28	2,48	,02	,00	99,89	100,28	,95	,08
20. 1000 -< 1250	54,89	2,49	,03	,00	99,98	100,51	1,24	,07
21. 1250 -< 1500	61,21	2,62	,02	,00	99,91	100,49	1,60	,07
22. 1500 -< 2000	66,57	3,03			99,97	100,03	3,12	,09
23. 2000 -< 3000	70,58	3,47			99,88	99,37	4,43	,10
24. 3000 & +	72,48	2,95	,06	,01	99,87	99,41	4,87	,13
T O T A A L	31,30	2,55	,69	,13	99,47	99,73	1,64	,20

TABEL 2 : Onderverdeling in percent van het bedrag der inkomens naargelang aard en aantal aangiften per klasse van het totaal belastbaar netto-inkomen

PROVINCIE OOST-VLAANDEREN

ARRONDISSEMENT OUDENAARDE

KLASSEN VAN TOTAAL BELASTBAAR NETTO-INKOMEN (1000F)	Inkomsten van onroerende goederen		Inkomsten van kapitalen en roerende goederen		Bedrijfs- inkomsten		Diverse inkomsten	
	Aantal	Bedrag	Aantal	Bedrag	Aantal	Bedrag	Aantal	Bedrag
1. < 100	2,97	3,21	5,01	7,83	95,64	96,18	1,02	1,39
2. 100 -< 150	7,84	4,13	1,02	,74	97,05	96,32	2,50	1,94
3. 150 -< 200	16,17	3,68	2,03	1,80	97,58	96,06	1,94	1,22
4. 200 -< 250	20,07	3,34	2,57	1,23	98,90	96,70	2,35	1,13
5. 250 -< 300	23,08	4,38	2,02	,89	99,35	96,24	2,50	,83
6. 300 -< 350	17,09	2,39	,79	,37	99,81	98,10	2,03	,44
7. 350 -< 400	17,61	2,10	,48	,18	99,88	98,92	1,07	,24
8. 400 -< 450	15,74	1,85	,17	,13	99,89	99,28	,62	,15
9. 450 -< 500	18,96	1,64	,21	,13	99,91	99,52	,48	,14
10. 500 -< 550	20,62	1,67	,03	,01	99,97	99,71	,55	,08
11. 550 -< 600	25,64	1,73			99,96	100,00	,49	,08
12. 600 -< 650	32,17	2,50	,05	,05	99,90	99,67	,44	,03
13. 650 -< 700	34,97	1,72			99,95	100,44	,20	,10
14. 700 -< 750	43,00	2,13			100,00	100,50	,23	,01
15. 750 -< 800	49,42	2,45			99,88	100,25	,25	,02
16. 800 -< 850	51,91	2,05			99,88	100,54	,25	,03
17. 850 -< 900	56,64	1,90			100,00	100,90	,06	,00
18. 900 -< 950	57,58	1,85			100,00	100,69	,13	,01
19. 950 -< 1000	59,26	2,08			99,92	100,63	,31	,01
20. 1000 -< 1250	62,57	2,39			99,97	100,60	,41	,04
21. 1250 -< 1500	68,29	2,61			100,00	100,54	,93	,06
22. 1500 -< 2000	71,29	2,61			99,92	100,50	1,48	,05
23. 2000 -< 3000	75,28	3,38			99,82	99,18	2,95	,16
24. 3000 & +	72,77	2,22			100,00	99,52	2,13	,03
T O T A A L	33,93	2,26	,55	,09	99,57	99,95	,85	,11

TABEL 2 : Onderverdeling in percent van het bedrag der inkomens naargelang aard en aantal aangiften per klasse van het totaal belastbaar netto-inkomen

PROVINCIE OOST-VLAANDEREN

ARRONDISSEMENT SINT-NIKLAAS

KLASSEN VAN TOTAAL BELASTBAAR NETTO-INKOMEN (1000F)	Inkomsten van onroerende goederen		Inkomsten van kapitalen en roerende goederen		Bedrijfs- inkomsten		Diverse inkomsten	
	Aantal	Bedrag	Aantal	Bedrag	Aantal	Bedrag	Aantal	Bedrag
1. < 100	2,35	2,90	2,99	3,66	97,73	96,58	1,70	1,63
2. 100 -< 150	5,63	2,26	,99	1,33	96,16	95,36	4,95	3,77
3. 150 -< 200	10,48	3,28	1,63	1,73	97,20	96,02	3,41	2,34
4. 200 -< 250	16,57	3,88	1,85	1,11	98,33	95,79	3,74	1,89
5. 250 -< 300	16,90	3,66	1,30	,65	99,53	97,65	2,27	,68
6. 300 -< 350	17,23	3,23	1,05	,67	99,55	97,65	2,22	,54
7. 350 -< 400	15,71	2,33	,29	,21	99,83	98,96	1,11	,33
8. 400 -< 450	17,33	2,25	,23	,07	99,90	99,17	,74	,16
9. 450 -< 500	19,39	1,91	,19	,08	99,91	99,59	,68	,15
10. 500 -< 550	23,78	2,24	,05	,00	99,93	99,60	,58	,10
11. 550 -< 600	27,18	2,42	,06	,02	99,89	99,74	,41	,05
12. 600 -< 650	30,17	2,13			99,96	100,04	,48	,05
13. 650 -< 700	35,65	2,34	,03	,00	99,95	100,11	,37	,09
14. 700 -< 750	41,35	2,77	,03	,00	99,97	100,12	,44	,01
15. 750 -< 800	45,69	2,70	,03	,02	99,82	100,30	,70	,09
16. 800 -< 850	47,74	2,39			99,90	100,52	,40	,02
17. 850 -< 900	53,03	2,57			100,00	100,46	,74	,04
18. 900 -< 950	54,25	2,44			100,00	100,65	,42	,04
19. 950 -< 1000	56,70	2,75			99,83	100,29	,65	,02
20. 1000 -< 1250	60,35	2,62			99,97	100,55	,81	,03
21. 1250 -< 1500	67,65	2,83	,03	,00	99,94	100,41	1,49	,06
22. 1500 -< 2000	72,24	3,13	,04	,00	99,96	100,01	2,09	,07
23. 2000 -< 3000	71,70	3,54	,09	,00	100,00	99,49	2,44	,05
24. 3000 & +	70,23	2,34	,23	,00	100,00	99,04	3,72	,60
T O T A A L	33,74	2,62	,40	,08	99,62	99,86	1,17	,16

TABEL 2 : Onderverdeling in percent van het bedrag der inkomens naargelang aard en aantal aangiften per klasse van het totaal belastbaar netto-inkomen

PROVINCIE WEST-VLAANDEREN

ARRONDISSEMENT BRUGGE

KLASSEN VAN TOTAAL BELASTBAAR NETTO-INKOMEN (1000F)	Inkomsten van onroerende goederen		Inkomsten van kapitalen en roerende goederen		Bedrijfs- inkomsten		Diverse inkomsten	
	Aantal	Bedrag	Aantal	Bedrag	Aantal	Bedrag	Aantal	Bedrag
1. < 100	3,01	4,40	4,18	5,09	97,09	96,24	1,47	1,68
2. 100 -< 150	7,97	4,42	2,08	2,00	96,42	95,53	4,12	2,92
3. 150 -< 200	12,54	3,64	3,31	3,10	96,35	94,75	4,29	3,09
4. 200 -< 250	17,87	4,31	3,63	2,21	97,93	95,24	3,51	1,95
5. 250 -< 300	18,87	4,23	2,73	1,24	98,96	96,36	2,92	1,08
6. 300 -< 350	18,74	3,94	2,05	1,06	99,43	97,03	2,83	,86
7. 350 -< 400	16,92	2,80	,86	,40	99,71	98,55	1,37	,33
8. 400 -< 450	18,06	2,83	,60	,23	99,80	98,64	1,19	,24
9. 450 -< 500	21,81	2,97	,30	,14	99,81	98,82	,92	,19
10. 500 -< 550	25,56	2,63	,12	,09	99,88	99,42	,62	,12
11. 550 -< 600	28,29	2,80	,03	,00	99,82	99,29	,56	,15
12. 600 -< 650	30,84	2,79	,02	,00	99,71	99,45	,71	,10
13. 650 -< 700	36,68	3,07	,02	,00	99,93	99,43	,70	,12
14. 700 -< 750	41,03	3,10	,05	,01	99,80	99,67	1,05	,19
15. 750 -< 800	47,92	3,47	,03	,00	99,79	99,51	,62	,08
16. 800 -< 850	51,10	3,44			99,86	99,76	,98	,05
17. 850 -< 900	53,58	3,32			99,97	99,86	,88	,09
18. 900 -< 950	55,68	3,20			99,94	100,18	,74	,06
19. 950 -< 1000	56,82	3,41			99,86	100,05	,83	,06
20. 1000 -< 1250	61,94	3,57			99,84	99,77	1,07	,06
21. 1250 -< 1500	68,38	4,01			99,89	99,72	1,65	,07
22. 1500 -< 2000	69,89	4,85			99,77	98,42	2,70	,08
23. 2000 -< 3000	72,10	6,61			99,41	96,97	2,04	,10
24. 3000 & +	73,78	4,49			99,76	98,03	3,91	,14
T O T A A L	34,25	3,66	,81	,15	99,41	99,01	1,47	,20

TABEL 2 : Onderverdeling in percent van het bedrag der inkomens naargelang aard en aantal aangiften per klasse van het totaal belastbaar netto-inkomen

PROVINCIE WEST-VLAANDEREN

ARRONDISSEMENT DIKSMUIDE

KLASSEN VAN TOTAAL BELASTBAAR NETTO-INKOMEN (1000F)	Inkomsten van onroerende goederen		Inkomsten van kapitalen en roerende goederen		Bedrijfs- inkomsten		Diverse inkomsten	
	Aantal	Bedrag	Aantal	Bedrag	Aantal	Bedrag	Aantal	Bedrag
1. < 100	3,09	3,36	6,90	10,79	95,64	94,25	,64	,97
2. 100 -< 150	9,09	3,22	1,91	1,12	98,33	96,87	1,91	1,52
3. 150 -< 200	17,65	3,67	4,15	2,79	97,92	94,70	3,11	2,13
4. 200 -< 250	30,49	5,05	4,34	1,03	99,46	95,48	1,36	,75
5. 250 -< 300	24,17	4,35	2,99	1,22	99,56	96,02	,67	,21
6. 300 -< 350	19,95	2,68	2,83	1,24	99,83	97,88	1,20	,27
7. 350 -< 400	18,09	2,24	1,45	,56	99,86	98,88	,58	,09
8. 400 -< 450	18,34	1,96	,45	,25	99,94	99,27	,38	,13
9. 450 -< 500	20,75	1,66	,28	,04	100,00	99,99	,64	,05
10. 500 -< 550	28,44	1,85	,07	,04	99,85	99,99	,07	,00
11. 550 -< 600	28,71	1,48			100,00	100,39	,36	,01
12. 600 -< 650	35,01	2,15			99,88	100,12	,23	,01
13. 650 -< 700	40,43	1,99			100,00	100,40	,14	,02
14. 700 -< 750	49,33	1,91			100,00	100,87		
15. 750 -< 800	55,44	2,23			100,00	100,80	,45	,01
16. 800 -< 850	55,57	2,49			100,00	100,68	,32	,01
17. 850 -< 900	57,44	2,10			100,00	100,65		
18. 900 -< 950	57,14	2,00			100,00	100,81	,79	,03
19. 950 -< 1000	59,67	2,21			100,00	100,44	,48	,02
20. 1000 -< 1250	59,98	2,27			100,00	100,48	,68	,09
21. 1250 -< 1500	63,95	2,38			100,00	100,45	,68	,03
22. 1500 -< 2000	65,82	3,38			100,00	99,55	,32	,24
23. 2000 -< 3000	73,04	6,07			100,00	98,79	1,74	,06
24. 3000 & +	68,33	5,44			100,00	96,88		
T O T A A L	32,92	2,46	1,23	,21	99,56	99,76	,63	,10

TABEL 2 : Onderverdeling in percent van het bedrag der inkomens naargelang aard en aantal aangiften per klasse van het totaal belastbaar netto-inkomen

PROVINCIE WEST-VLAANDEREN

ARRONDISSEMENT IEPEL

KLASSEN VAN TOTAAL BELASTBAAR NETTO-INKOMEN (1000F)	Inkomsten van onroerende goederen		Inkomsten van kapitalen en roerende goederen		Bedrijfs- inkomsten		Diverse inkomsten	
	Aantal	Bedrag	Aantal	Bedrag	Aantal	Bedrag	Aantal	Bedrag
1. < 100	3,57	2,87	4,75	5,88	97,27	95,40	,99	1,09
2. 100 -< 150	7,99	2,84	1,35	,94	97,61	96,78	2,07	1,71
3. 150 -< 200	19,54	2,82	2,85	1,59	98,93	96,58	1,78	1,06
4. 200 -< 250	31,44	5,10	6,77	2,59	99,49	94,20	1,20	,45
5. 250 -< 300	29,73	4,88	4,59	1,75	99,68	95,37	1,37	,37
6. 300 -< 350	24,25	3,68	2,48	1,02	99,83	96,71	1,77	,36
7. 350 -< 400	17,41	1,82	1,06	,51	99,94	98,86	,83	,18
8. 400 -< 450	17,30	1,40	,53	,19	99,97	99,74	,38	,07
9. 450 -< 500	19,99	1,62	,22	,07	99,84	99,86	,28	,06
10. 500 -< 550	24,57	1,47			99,93	100,08	,23	,03
11. 550 -< 600	26,39	1,30	,12	,02	100,00	100,28	,23	,02
12. 600 -< 650	32,42	1,79	,05	,09	99,95	100,26	,24	,04
13. 650 -< 700	40,44	1,84			99,94	100,45	,23	,00
14. 700 -< 750	45,98	2,00			99,94	100,45	,44	,03
15. 750 -< 800	50,78	2,23			100,00	100,54	,47	,02
16. 800 -< 850	53,69	1,92			100,00	100,91	,55	,02
17. 850 -< 900	56,66	1,80			100,00	100,75	,30	,01
18. 900 -< 950	56,69	1,64			100,00	100,93	,24	,01
19. 950 -< 1000	59,27	1,89			100,00	100,84	,66	,02
20. 1000 -< 1250	61,19	2,42			99,96	100,38	,68	,01
21. 1250 -< 1500	67,19	2,68			100,00	100,25	1,21	,05
22. 1500 -< 2000	68,91	2,87			100,00	99,91	1,37	,04
23. 2000 -< 3000	73,95	3,29			99,70	99,02	2,10	,17
24. 3000 & +	75,42	2,43			100,00	98,42	2,79	,36
T O T A A L	33,20	2,17	1,12	,19	99,68	99,81	,73	,09

TABEL 2 : Onderverdeling in percent van het bedrag der inkomens naargelang aard en aantal aangiften per klasse van het totaal belastbaar netto-inkomen

PROVINCIE WEST-VLAANDEREN

ARRONDISSEMENT KORTRIJK

KLASSEN VAN TOTAAL BELASTBAAR NETTO-INKOMEN (1000F)	Inkomsten van onroerende goederen		Inkomsten van kapitalen en roerende goederen		Bedrijfs- inkomsten		Diverse inkomsten	
	Aantal	Bedrag	Aantal	Bedrag	Aantal	Bedrag	Aantal	Bedrag
1. < 100	2,32	2,99	6,14	8,28	96,48	95,16	1,09	1,08
2. 100 -< 150	6,38	2,79	2,07	1,65	97,36	96,22	3,61	2,65
3. 150 -< 200	12,60	3,21	2,98	2,09	97,72	96,20	3,15	2,12
4. 200 -< 250	21,12	4,47	3,04	1,68	98,86	95,95	2,52	1,12
5. 250 -< 300	23,42	4,65	2,95	1,39	99,19	95,82	2,95	,96
6. 300 -< 350	18,56	3,09	2,28	1,00	99,69	97,57	2,09	,48
7. 350 -< 400	16,18	2,28	,74	,38	99,79	98,81	1,05	,23
8. 400 -< 450	17,78	2,06	,42	,15	99,92	99,32	,87	,18
9. 450 -< 500	20,27	1,98	,39	,14	99,91	99,69	,43	,10
10. 500 -< 550	23,87	1,90	,18	,06	99,96	99,94	,43	,07
11. 550 -< 600	28,01	1,97	,05	,02	99,94	100,18	,43	,07
12. 600 -< 650	33,96	2,37	,04	,00	99,96	99,97	,58	,07
13. 650 -< 700	40,37	2,33	,04	,02	99,96	100,34	,60	,06
14. 700 -< 750	46,14	2,36			99,98	100,55	,46	,06
15. 750 -< 800	50,44	2,38	,02	,00	99,91	100,54	,56	,07
16. 800 -< 850	55,93	2,32			100,00	100,96	,44	,02
17. 850 -< 900	58,60	2,29			100,00	100,86	,29	,04
18. 900 -< 950	60,61	2,25			100,00	100,91	,28	,01
19. 950 -< 1000	61,95	2,43			100,00	100,79	,74	,02
20. 1000 -< 1250	64,54	2,57	,02	,00	99,96	100,69	,82	,03
21. 1250 -< 1500	69,57	2,99			99,98	100,54	1,24	,06
22. 1500 -< 2000	71,90	3,61			99,94	99,51	2,20	,06
23. 2000 -< 3000	74,67	4,47			100,00	98,68	1,90	,04
24. 3000 & +	71,38	2,80	,13	,01	99,88	99,19	3,63	,04
T O T A A L	35,96	2,63	,85	,13	99,59	99,93	1,05	,12

TABEL 2 : Onderverdeling in percent van het bedrag der inkomens naargelang aard en aantal aangiften per klasse van het totaal belastbaar netto-inkomen

PROVINCIE WEST - VLAANDEREN

ARRONDISSEMENT OOSTENDE

KLASSEN VAN TOTAAL BELASTBAAR NETTO-INKOMEN (1000F)	Inkomsten van onroerende goederen		Inkomsten van kapitalen en roerende goederen		Bedrijfs- inkomsten		Diverse inkomsten	
	Aantal	Bedrag	Aantal	Bedrag	Aantal	Bedrag	Aantal	Bedrag
1. < 100	3,15	3,95	3,47	3,93	97,79	97,28	1,58	1,60
2. 100 -< 150	6,46	3,39	2,10	1,63	96,96	95,13	4,98	3,89
3. 150 -< 200	10,97	4,29	2,04	1,85	96,13	94,23	5,98	4,24
4. 200 -< 250	17,60	4,47	3,70	1,63	98,35	95,28	4,20	2,33
5. 250 -< 300	18,75	4,57	3,42	1,60	98,77	95,06	3,65	1,61
6. 300 -< 350	18,30	4,00	2,89	1,05	99,53	96,92	2,40	,73
7. 350 -< 400	16,88	3,24	1,18	,38	99,77	98,06	1,41	,36
8. 400 -< 450	17,18	2,70	,68	,19	99,78	98,42	1,13	,37
9. 450 -< 500	20,29	2,85	,40	,14	99,71	98,82	,83	,23
10. 500 -< 550	25,24	2,88	,03	,00	99,85	99,10	1,11	,24
11. 550 -< 600	27,61	2,71			100,00	99,38	,58	,11
12. 600 -< 650	31,29	2,90	,03	,04	99,87	99,34	,63	,09
13. 650 -< 700	35,67	3,20			99,88	99,53	,62	,08
14. 700 -< 750	39,83	3,27	,04	,00	99,71	99,43	,54	,06
15. 750 -< 800	45,08	3,03			99,95	99,63	,94	,07
16. 800 -< 850	46,78	2,87			99,90	100,19	,91	,04
17. 850 -< 900	51,27	3,68			100,00	99,59	,87	,06
18. 900 -< 950	52,72	3,18			100,00	99,94	,85	,03
19. 950 -< 1000	54,15	2,77			100,00	100,22	,99	,02
20. 1000 -< 1250	58,55	3,38			99,98	99,81	1,27	,09
21. 1250 -< 1500	64,39	4,29			99,79	98,96	2,43	,13
22. 1500 -< 2000	68,53	4,69			99,92	98,41	3,49	,18
23. 2000 -< 3000	70,33	6,44			99,83	96,43	3,60	,14
24. 3000 & +	76,16	5,35			100,00	97,53	2,49	,03
T O T A A L	31,01	3,54	,89	,15	99,48	98,86	1,64	,26

TABEL 2 : Onderverdeling in percent van het bedrag der inkomens naargelang aard en aantal aangiften per klasse van het totaal belastbaar netto-inkomen

PROVINCIE WEST-VLAANDEREN

ARRONDISSEMENT ROESELARE

KLASSEN VAN TOTAAL BELASTBAAR NETTO-INKOMEN (1000F)	Inkomsten van onroerende goederen		Inkomsten van kapitalen en roerende goederen		Bedrijfs- inkomsten		Diverse inkomsten	
	Aantal	Bedrag	Aantal	Bedrag	Aantal	Bedrag	Aantal	Bedrag
1. < 100	2,69	2,46	3,87	3,86	97,80	97,04	,64	,78
2. 100 -< 150	6,23	2,25	2,18	1,67	97,49	96,83	2,51	2,27
3. 150 -< 200	11,54	2,50	2,40	1,05	99,03	98,06	2,77	1,40
4. 200 -< 250	19,30	3,71	2,14	1,33	98,90	96,88	1,59	,90
5. 250 -< 300	21,06	4,27	2,13	,91	99,61	96,37	1,36	,53
6. 300 -< 350	18,14	3,06	1,84	,86	99,83	97,74	,87	,20
7. 350 -< 400	16,40	2,04	,78	,33	99,92	98,91	,94	,26
8. 400 -< 450	17,08	2,07	,44	,15	99,95	99,44	,65	,10
9. 450 -< 500	21,83	2,04	,18	,08	99,87	99,89	,39	,04
10. 500 -< 550	25,56	1,68	,02	,01	100,00	100,36	,37	,03
11. 550 -< 600	27,92	1,63	,06	,00	99,97	100,44	,20	,02
12. 600 -< 650	33,63	2,10	,04	,03	100,00	100,22	,34	,04
13. 650 -< 700	38,82	2,36			99,96	100,20	,31	,05
14. 700 -< 750	47,01	2,65			99,95	100,27	,33	,05
15. 750 -< 800	51,45	2,46			100,00	100,56	,47	,05
16. 800 -< 850	55,06	2,45			100,00	100,62	,55	,05
17. 850 -< 900	58,56	2,23			99,95	100,90	,42	,01
18. 900 -< 950	60,49	2,37			99,94	100,57	,40	,02
19. 950 -< 1000	59,57	2,45			99,93	100,40	,65	,03
20. 1000 -< 1250	63,96	2,58			99,93	100,64	,68	,03
21. 1250 -< 1500	68,65	3,28			99,95	100,33	1,21	,05
22. 1500 -< 2000	71,40	3,91	,07	,00	100,00	99,41	1,19	,01
23. 2000 -< 3000	73,75	4,72			100,00	98,00	1,29	,18
24. 3000 & +	77,24	4,58			100,00	97,34	3,32	,05
T O T A A L	34,61	2,72	,68	,10	99,70	99,79	,75	,09

TABEL 2 : Onderverdeling in percent van het bedrag der inkomens naargelang aard en aantal aangiften per klasse van het totaal belastbaar netto-inkomen

PROVINCIE WEST-VLAANDEREN

ARRONDISSEMENT TIELT

KLASSEN VAN TOTAAL BELASTBAAR NETTO-INKOMEN (1000F)	Inkomsten van onroerende goederen		Inkomsten van kapitalen en roerende goederen		Bedrijfs- inkomsten		Diverse inkomsten	
	Aantal	Bedrag	Aantal	Bedrag	Aantal	Bedrag	Aantal	Bedrag
1. < 100	3,93	3,72	4,43	5,63	96,25	96,90	,25	,30
2. 100 -< 150	8,89	3,89	1,69	1,13	98,45	97,96	1,13	,72
3. 150 -< 200	13,64	3,20	1,86	1,70	99,07	97,18	1,63	,63
4. 200 -< 250	27,57	4,96	2,82	1,06	99,71	95,88	,78	,32
5. 250 -< 300	24,83	4,52	1,86	,81	99,41	96,43	1,19	,53
6. 300 -< 350	22,57	3,72	1,66	,76	99,77	96,98	1,37	,35
7. 350 -< 400	16,59	2,33	,77	,28	99,77	99,02	,72	,16
8. 400 -< 450	18,48	1,90	,30	,08	99,96	99,62	,73	,14
9. 450 -< 500	22,06	1,69	,40	,10	100,00	100,17	,28	,03
10. 500 -< 550	23,21	1,54	,04	,04	100,00	100,27	,16	,02
11. 550 -< 600	29,33	2,03	,05	,01	100,00	100,18	,24	,02
12. 600 -< 650	33,78	2,09			100,00	100,28	,38	,03
13. 650 -< 700	40,95	2,60			99,93	100,33	,36	,01
14. 700 -< 750	43,37	2,01			100,00	100,88	,26	,03
15. 750 -< 800	49,26	2,17			100,00	100,85	,58	,09
16. 800 -< 850	57,02	2,27			99,92	101,20	,41	,02
17. 850 -< 900	60,00	2,30			99,92	100,68	,39	,03
18. 900 -< 950	57,03	1,80			100,00	101,26	,45	,05
19. 950 -< 1000	59,23	2,44			100,00	100,68	,19	,00
20. 1000 -< 1250	60,91	2,52			100,00	100,63	,46	,02
21. 1250 -< 1500	66,77	2,86			100,00	100,48	1,20	,04
22. 1500 -< 2000	72,60	4,02			100,00	99,36	1,23	,03
23. 2000 -< 3000	76,14	4,98			100,00	97,94	1,31	,05
24. 3000 & +	76,88	5,23			99,46	97,06	2,15	,01
T O T A A L	35,20	2,64	,65	,10	99,69	99,93	,60	,07

TABEL 2 : Onderverdeling in percent van het bedrag der inkomens naargelang aard en aantal aangiften per klasse van het totaal belastbaar netto-inkomen

PROVINCIE WEST-VLAANDEREN

ARRONDISSEMENT VEURNE

KLASSEN VAN TOTAAL BELASTBAAR NETTO-INKOMEN (1000F)	Inkomsten van onroerende goederen		Inkomsten van kapitalen en roerende goederen		Bedrijfs- inkomsten		Diverse inkomsten	
	Aantal	Bedrag	Aantal	Bedrag	Aantal	Bedrag	Aantal	Bedrag
1. < 100	2,89	3,49	3,29	4,97	97,83	97,14	,64	,58
2. 100 -< 150	9,66	3,31	2,66	1,34	97,83	97,53	2,42	1,81
3. 150 -< 200	15,00	4,94	3,62	1,46	98,45	96,55	2,07	1,07
4. 200 -< 250	22,04	4,25	6,85	3,28	98,51	95,23	2,12	1,02
5. 250 -< 300	22,82	5,32	6,01	2,70	99,06	94,49	1,97	,90
6. 300 -< 350	20,40	4,12	4,50	2,14	99,52	96,14	1,66	,42
7. 350 -< 400	17,52	3,38	1,83	1,09	99,87	97,73	,69	,12
8. 400 -< 450	20,07	2,87	1,15	,45	99,65	98,14	1,04	,25
9. 450 -< 500	24,47	3,70	,91	,20	100,00	98,38	,71	,14
10. 500 -< 550	27,37	3,38	,07	,04	99,93	98,60	,67	,19
11. 550 -< 600	33,10	3,54	,09	,01	99,82	98,67	,80	,15
12. 600 -< 650	32,97	3,18	,10	,01	99,90	99,38	,70	,08
13. 650 -< 700	40,87	4,14			100,00	98,87	,57	,07
14. 700 -< 750	42,62	3,37			99,88	99,59	1,06	,03
15. 750 -< 800	46,39	4,02			99,87	99,10	,53	,06
16. 800 -< 850	49,49	2,66			100,00	100,32	,58	,11
17. 850 -< 900	50,08	3,66			99,83	99,47	1,34	,19
18. 900 -< 950	54,61	3,02			100,00	99,86	,82	,02
19. 950 -< 1000	56,72	3,10			99,79	99,90	1,68	,26
20. 1000 -< 1250	57,32	4,23			99,87	99,31	,93	,04
21. 1250 -< 1500	63,08	4,08	,14	,00	99,86	99,13	1,26	,02
22. 1500 -< 2000	72,37	3,94			100,00	99,17	2,03	,15
23. 2000 -< 3000	70,17	5,70			100,00	96,91	3,05	,19
24. 3000 & +	77,50	3,38			99,38	98,18	3,75	,21
T O T A A L	33,32	3,77	1,47	,28	99,57	98,65	1,14	,17

INKOMENSPIRAMIDEN

Procentuele verdeling van het aantal aangiften per inkomensklasse van 10.000 Fr.
(tot 1.000.000 Fr.)



(*) Lees schaal vermenigvuldigd met 10

Procentuele verdeling van het aantal aangiften per inkomensklasse van 10.000 Fr.
(tot 1.000.000 Fr.)

BRUSSELS GEWEST



(*) Lees percentschaal vermenigvuldigd met 10

Procentuele verdeling van het aantal aangiften per inkomensklasse van 10.000 Fr.
(tot 1.000.000 Fr.)

VLAAMS GEWEST



(*) Lees schaal vermenigvuldigd met 10

Procentuele verdeling van het aantal aangiften per inkomensklasse van 10.000 Fr.
(tot 1.000.000 Fr.)

WAALS GEWEST



(*) Lees schaal vermenigvuldigd met 10

TABEL 3 : Hoofdbestanddelen van de belasting (1000F)

ADMINISTRATIEVE ONDERVERDELING	Hoofdsom	Verhoging	Staats-belasting	Gemeente en agglomeratie-belasting	Totale belasting
Antwerpen	68 304 240	47 460	68 351 700	4 771 744	73 123 444
Mechelen	19 108 229	8 916	19 099 312	1 414 270	20 513 582
Turnhout	22 400 835	26 769	22 427 604	1 475 571	23 903 176
<i>ANTWERPEN</i>	<i>109 813 304</i>	<i>65 312</i>	<i>109 878 616</i>	<i>7 661 585</i>	<i>117 540 201</i>
Brussel-Hoofdstad	67 702 981	44 787	67 747 768	* 5 327 356	73 075 124
Halle-Vilvoorde	45 316 219	5 408	45 321 626	2 716 603	48 038 230
Leuven	31 238 741	20 114	31 218 625	2 084 592	33 303 218
Nijvel	26 630 797	69 839	26 700 637	1 635 525	28 336 162
<i>BRABANT</i>	<i>170 888 738</i>	<i>99 919</i>	<i>170 988 657</i>	* <i>11 764 077</i>	<i>182 752 734</i>
Aat	4 076 627	5 121	4 081 748	313 183	4 394 931
Charleroi	20 977 855	14 379	20 992 234	1 595 741	22 587 974
Bergen	12 593 029	1 148	12 594 176	972 042	13 566 218
Moeskroen	3 356 632	3 961	3 352 670	253 622	3 606 292
Zinnik	9 326 850	3 813	9 330 663	748 336	10 079 000
Thuin	7 057 715	8 291	7 066 006	486 411	7 552 417
Doornik	7 328 241	7 148	7 335 389	526 838	7 862 227
<i>HENEGOUWEN</i>	<i>64 716 949</i>	<i>35 936</i>	<i>64 752 885</i>	<i>4 896 173</i>	<i>69 649 058</i>
Hoëi	5 382 862	15 979	5 398 841	377 612	5 776 453
Luik	34 611 813	10 203	34 622 016	2 807 257	37 429 273
Verviers	13 906 418	22 835	13 929 253	959 647	14 888 900
Borgworm	3 790 574	9 535	3 800 109	258 978	4 059 087
<i>LUIK</i>	<i>57 691 667</i>	<i>58 552</i>	<i>57 750 219</i>	<i>4 403 494</i>	<i>62 153 714</i>
Hasselt	20 693 014	1 470	20 691 542	1 374 169	22 065 711
Maaseik	10 230 118	2 209	10 227 908	655 398	10 883 306
Tongeren	9 185 266	3 075	9 182 190	658 693	9 840 883
<i>LIMBURG</i>	<i>40 108 397</i>	<i>6 757</i>	<i>40 101 640</i>	<i>2 688 261</i>	<i>42 789 900</i>
Aarlen	2 049 222	10 109	2 059 331	142 946	2 202 277
Bastenaken	1 426 987	15 508	1 442 495	94 202	1 536 697
Marche-en-Famenne	2 099 824	10 223	2 110 047	155 747	2 265 794
Neufchâteau	2 424 664	14 049	2 438 713	147 290	2 586 003
Virton	2 005 967	5 014	2 010 980	125 411	2 136 391
<i>LUXEMBURG</i>	<i>10 006 664</i>	<i>54 903</i>	<i>10 061 567</i>	<i>665 596</i>	<i>10 727 163</i>
Dinant	4 474 178	23 197	4 497 376	310 317	4 807 692
Namen	16 143 381	21 674	16 165 055	1 174 841	17 339 896
Philippeville	2 707 672	7 727	2 715 399	207 645	2 923 043
<i>NAMEN</i>	<i>23 325 231</i>	<i>52 599</i>	<i>23 377 830</i>	<i>1 692 802</i>	<i>25 070 632</i>
Aalst	16 513 973	1 012	16 512 960	1 267 278	17 780 238
Dendermonde	10 913 762	1 931	10 911 830	797 940	11 709 770
Eeklo	4 469 120	11 542	4 480 662	314 056	4 794 719
Gent	33 350 953	17 271	33 368 224	2 316 762	35 684 987
Oudenaarde	6 609 304	4 335	6 613 639	450 904	7 064 543
Sint Niklaas	13 088 470	5 304	13 093 774	780 733	13 874 507
<i>OOST-VLAANDEREN</i>	<i>84 945 582</i>	<i>35 508</i>	<i>84 981 089</i>	<i>5 927 673</i>	<i>90 908 763</i>
Brugge	17 002 415	20	17 002 395	1 005 855	18 008 250
Diksmuide	2 111 785	17 367	2 129 152	142 895	2 272 047
Ieper	5 092 565	29 618	5 122 183	398 106	5 520 289
Kortrijk	17 016 787	450	17 017 237	1 118 539	18 135 777
Oostende	7 835 376	429	7 834 946	521 292	8 356 239
Roeselare	7 999 045	12 035	8 011 080	526 598	8 537 678
Tielt	4 622 754	19 959	4 642 713	315 850	4 958 563
Veurne	3 064 470	1 938	3 066 408	102 907	3 169 315
<i>WEST-VLAANDEREN</i>	<i>64 745 199</i>	<i>80 916</i>	<i>64 826 115</i>	<i>4 132 043</i>	<i>68 958 158</i>
BRUSSELS GEWEST	67 702 981	44 787	67 747 768	* 5 327 356	73 075 124
VLAAMS GEWEST	376 167 441	160 271	376 327 712	25 210 758	401 538 470
WAALS GEWEST waarvan :	182 371 308	271 829	182 643 138	13 293 591	195 936 729
DUITS TAALGEBIED	3 491 820	2 023	3 493 843	223 874	3 717 717
HET RIJK	626 241 730	476 888	626 718 618	* 43 831 705	670 550 323

* WAARVAN 677 033 AGGLOMERATIEBELASTING

DEEL 2

**VERDELING VAN DE AANGIFTEN PER INKOMENSKLASSE,
GEMIDDELDE INKOMENS EN HUN SPREIDING
EN ASYMMETRIE OP BASIS VAN DE KWARTIELEN**

De gemeenten

De administratieve arrondissementen

De provincies

De Gewesten

Het Rijk

PROVINCIE ANTWERPEN

GEMEENTEN	Aantal aangiften						Totaal
	< 100 000	100 000 - < 250 000	250 000 - < 500 000	500 000 - < 700 000	700 000 - < 1 000 000	1 000 000 & +	
1	2	3	4	5	6	7	8
ARRONDISSEMENT ANTWERPEN							
AARTSELAAR	415	351	1 175	1 024	1 135	1 932	6 032
ANTWERPEN (ANVERS)	8 825	15 875	68 820	46 712	38 880	35 937	215 049
BOECHOUT	237	285	1 193	883	877	1 099	4 574
BOOM	243	363	2 094	1 402	1 200	860	6 162
BORSBEEK	182	246	1 207	925	888	1 036	4 484
BRASSCHAAT	908	993	3 562	2 880	2 744	3 723	14 810
BRECHT	386	506	2 047	1 816	1 665	1 650	8 070
EDEGEM	682	565	2 185	1 985	2 063	3 118	10 598
ESSEN	245	341	1 548	1 306	1 222	835	5 497
HEMIKSEM	166	209	1 235	929	863	728	4 130
HOVE	238	182	728	584	663	970	3 365
KALMTHOUT	360	404	1 696	1 234	1 276	1 363	6 333
KAPELLEN	622	590	2 478	1 974	2 003	2 704	10 371
KONTICH	572	479	1 919	1 517	1 609	2 021	8 117
LINT	151	164	588	521	633	665	2 722
MALLE	212	303	1 311	1 124	992	966	4 908
MORTSEL	645	743	3 179	2 395	2 405	2 898	12 265
NIEL	90	191	1 006	825	660	514	3 286
RANST	327	412	1 699	1 296	1 283	1 397	6 414
RUMST	275	301	1 347	1 260	1 147	1 240	5 570
SHELLE	143	189	772	591	610	675	2 980
SCHILDE	462	469	1 677	1 306	1 315	2 370	7 599
SCHOTEN	651	799	3 536	2 782	2 690	2 950	13 408
STABROEK	399	380	1 598	1 237	1 453	1 747	6 814
WIJNEGEM	162	186	1 080	842	718	695	3 683
WOMMELGEM	249	316	1 298	958	962	1 075	4 858
WUUSTWEZEL	275	388	1 501	1 317	1 264	953	5 698
ZANDHOVEN	185	257	1 116	859	841	921	4 179
ZOERSEL	399	472	1 693	1 323	1 372	1 839	7 098
ZWIJNDRECHT	351	473	2 023	1 800	1 711	1 694	8 052
<i>HET ARRONDISSEMENT</i>	<i>19 057</i>	<i>27 432</i>	<i>117 311</i>	<i>85 607</i>	<i>77 144</i>	<i>80 575</i>	<i>407 126</i>
ARRONDISSEMENT MECHELEN							
BERLAAR	134	243	1 264	941	754	532	3 868
BONHEIDEN	297	300	1 338	1 050	951	1 370	5 306
BORNEM	331	451	2 257	1 606	1 583	1 533	7 761
DUFFEL	238	353	1 491	1 212	1 263	1 305	5 862
HEIST-OP-DEN-BERG	562	959	4 461	3 418	2 996	2 191	14 587
LIER (LIERRE)	511	935	3 953	3 094	2 637	2 339	13 469
MECHELEN (MALINES)	1 596	2 149	9 882	7 329	6 198	6 389	33 543
NIJLEN	332	504	2 699	1 699	1 515	1 117	7 866
PUTTE	232	411	1 714	1 288	1 146	1 048	5 839
PUURS	292	365	1 767	1 355	1 197	1 317	6 293
SINT-AMANDS	123	207	861	653	560	574	2 978
SINT-KATELIJNE-WAVER	392	485	1 838	1 403	1 479	1 650	7 247
WILLEBROEK	358	524	2 871	2 097	1 805	1 633	9 288
<i>HET ARRONDISSEMENT</i>	<i>5 398</i>	<i>7 886</i>	<i>36 396</i>	<i>27 145</i>	<i>24 084</i>	<i>22 998</i>	<i>123 907</i>

PROVINCIE ANTWERPEN

Totaal belastbaar netto-inkomen (1 000 000F)	Gemiddelde waarden			Interkwartiele maten			GEMEENTEN
	Gemid. inkom. per		Mediaan inkom. (1 000F)	Verschil	Coëfficiënt	Asymetrie	
	Inwoner (1 000F)	Aangifte (1 000F)					
9	10	11	12	13	14	15	16
ARRONDISSEMENT ANTWERPEN							
5 254,2	380,8	871,0	713,3	694,3	97,3	17,9	AARTSELAAR
145 208,8	307,8	675,2	550,4	457,9	83,2	23,9	ANTWERPEN (ANVERS)
3 510,9	314,9	767,6	618,3	578,2	93,5	25,3	BOECHOUT
3 939,4	284,7	639,3	548,8	420,9	76,7	23,7	BOOM
3 327,9	349,9	742,2	621,8	550,0	88,5	25,1	BORSBEEK
12 285,5	358,1	829,5	627,5	604,2	96,3	24,7	BRASSCHAAT
5 830,1	294,1	722,4	611,5	514,9	84,2	20,4	BRECHT
9 084,3	390,0	857,2	686,2	659,3	96,1	21,4	EDEGEM
3 710,6	261,9	675,0	582,3	443,5	76,2	19,2	ESSEN
2 826,1	301,3	684,3	595,7	466,3	78,3	20,4	HEMIKSEM
3 036,2	382,5	902,3	676,8	663,7	98,1	22,1	HOVE
4 688,5	301,1	740,3	601,6	539,0	89,6	23,3	KALMTHOUT
8 532,0	358,0	822,7	645,3	610,1	94,5	24,0	KAPELLEN
6 423,6	345,4	791,4	632,2	601,1	95,1	21,4	KONTICH
2 066,6	312,0	759,2	671,5	563,7	83,9	13,0	LINT
3 538,4	295,8	720,9	595,4	492,7	82,7	26,2	MALLE
9 381,7	359,5	764,9	617,7	572,7	92,7	24,3	MORTSEL
2 193,5	279,4	667,5	579,9	431,8	74,5	22,2	NIEL
4 680,2	296,8	729,7	606,2	541,7	89,4	24,9	RANST
4 123,1	301,8	740,2	627,3	533,4	85,0	23,9	RUMST
2 194,4	320,1	736,4	624,5	555,2	88,9	22,3	SHELLE
7 284,5	395,4	958,6	676,1	741,7	109,7	29,0	SCHILDE
10 269,0	330,8	765,9	609,7	531,0	87,1	24,7	SCHOTEN
5 090,0	313,5	747,0	663,0	590,7	89,1	16,5	STABROEK
2 669,7	319,8	724,9	587,5	475,6	80,9	24,5	WIJNEGEM
3 555,6	322,0	731,9	605,8	555,0	91,6	24,7	WOMMELGEM
3 905,8	265,4	685,5	591,5	460,2	77,8	17,4	WUUSTWEZEL
3 125,3	295,0	747,9	611,4	532,7	87,1	25,0	ZANDHOVEN
5 689,3	326,3	801,5	637,5	615,1	96,5	25,4	ZOERSEL
5 787,5	316,6	718,8	617,6	510,6	82,7	22,8	ZWIJNDRECHT
293 212,7	318,1	720,2	581,3	509,3	87,6	24,3	HET ARRONDISSEMENT
ARRONDISSEMENT MECHELEN							
2 456,4	253,5	635,0	545,8	416,8	76,4	22,6	BERLAAR
4 380,5	342,7	825,6	619,8	605,5	97,7	32,0	BONHEIDEN
5 469,3	292,2	704,7	597,2	513,9	86,1	23,3	BORNEM
4 338,3	287,0	740,1	634,1	536,7	84,6	19,9	DUFFEL
9 516,9	270,1	652,4	558,1	434,8	77,9	25,8	HEIST-OP-DEN-BERG
9 266,4	300,0	688,0	572,1	470,5	82,2	22,8	LIER (LIERRE)
23 375,8	309,3	696,9	570,9	496,5	87,0	26,3	MECHELEN (MALINES)
4 977,7	256,7	632,8	535,5	431,9	80,7	24,7	NIJLEN
3 946,5	270,0	675,9	565,7	485,2	85,8	28,5	PUTTE
4 559,5	300,0	724,5	595,6	525,8	88,3	27,1	PUURS
2 049,5	282,2	688,2	578,5	500,4	86,5	28,9	SINT-AMANDS
5 312,3	296,2	733,0	613,6	561,7	91,5	24,3	SINT-KATELIJNE-WAVER
6 358,5	287,3	684,6	574,0	465,6	81,1	26,9	WILBROEK
86 007,5	292,0	694,1	575,5	488,5	84,9	25,8	HET ARRONDISSEMENT

P R O V I N C I E A N T W E R P E N

GEMEENTEN	Aantal aangiften						Totaal
	< 100 000	100 000 - < 250 000	250 000 - < 500 000	500 000 - < 700 000	700 000 - < 1 000 000	1 000 000 & +	
1	2	3	4	5	6	7	8
ARRONDISSEMENT TURNHOUT							
ARENDONK	195	299	1 316	1 170	971	534	4 485
BAARLE-HERTOG (BAERLE-DUC)	32	64	250	195	124	94	759
BALEN	291	460	2 202	1 858	1 689	1 124	7 624
BEERSE	255	359	1 543	1 195	1 247	1 131	5 730
DESSEL	179	212	1 025	817	748	494	3 475
GEEL	718	899	3 666	2 857	2 717	2 385	13 242
GROBBENDONK	186	279	1 227	845	744	712	3 993
HERENTALS	471	683	3 134	2 370	1 989	1 736	10 383
HERENTHOUT	127	216	974	752	615	463	3 147
HERSELT	170	348	1 589	1 187	1 143	784	5 221
HOOGSTRATEN	324	370	1 571	1 396	1 178	848	5 687
HULSHOUT	119	202	908	706	662	398	2 995
KASTERLEE	318	405	1 604	1 509	1 396	1 037	6 269
LAAKDAL	229	331	1 552	1 405	1 292	898	5 707
LILLE	265	318	1 593	1 292	1 097	801	5 366
MEERHOUT	153	204	1 050	898	814	521	3 640
MERKSPLAS	159	175	633	632	569	452	2 620
MOL	626	776	3 538	2 712	2 595	2 525	12 772
OLEN	233	264	1 087	959	925	789	4 257
OUD-TURNHOUT	266	283	993	928	972	989	4 431
RAVELS	166	293	1 198	1 010	911	541	4 119
RETIE	180	254	945	845	781	511	3 516
RIJKEVORSEL	189	196	972	914	870	504	3 645
TURNHOUT	835	1 123	4 754	3 705	3 375	2 740	16 532
VORSELAAR	112	208	1 003	641	539	352	2 855
VOSSelaar	205	223	779	766	807	916	3 696
WESTERLO	393	555	2 151	1 797	1 876	1 500	8 272
<i>HET ARRONDISSEMENT</i>	<i>7 396</i>	<i>9 999</i>	<i>43 257</i>	<i>35 361</i>	<i>32 646</i>	<i>25 779</i>	<i>154 438</i>
DE PROVINCIE	31 851	45 317	196 964	148 113	133 874	129 352	685 471

PROVINCIE ANTWERPEN

Totaal belastbaar netto-inkomen (1 000 000F)	Gemiddelde waarden			Interkwartiele maten			GEMEENTEN
	Gemid. inkom. per		Mediaan inkom. (1 000F)	Verschil	Coëfficiënt	Asymetrie	
	Inwoner (1 000F)	Aangifte (1 000F)					
9	10	11	12	13	14	15	16
ARRONDISSEMENT TURNHOUT							
2 823,0	257,1	629,4	566,0	411,6	72,7	14,1	ARENDONK
487,0	230,9	641,6	532,3	379,9	71,4	11,9	BAARLE-HERTOG (BAARLE-DUC)
5 076,2	273,0	665,8	578,9	419,4	72,5	24,2	BALEN
4 053,0	294,6	707,3	610,9	521,5	85,4	17,6	BEERSE
2 267,5	277,1	652,5	568,1	429,6	75,6	24,5	DESSEL
9 069,1	280,8	684,9	580,5	484,6	83,5	23,7	GEEL
2 733,8	288,3	684,7	563,9	471,2	83,6	23,0	GROBBENDONK
6 935,3	284,9	668,0	566,2	456,9	80,7	22,5	HERENTALS
2 028,1	259,2	644,5	559,6	424,0	75,8	19,3	HERENTHOUT
3 441,0	271,8	659,1	580,7	441,4	76,0	17,7	HERSELT
3 782,3	243,4	665,1	571,3	443,1	77,6	19,7	HOOGSTRATEN
1 922,2	262,1	641,8	562,4	417,0	74,1	19,7	HULSHOUT
4 264,7	268,8	680,3	598,7	450,5	75,3	17,1	KASTERLEE
3 824,3	269,4	670,1	595,0	428,5	72,0	20,2	LAAKDAL
3 520,1	263,1	656,0	568,1	441,2	77,7	20,8	LILLE
2 385,8	263,5	655,5	581,8	409,1	70,3	23,5	MEERHOUT
1 809,3	260,6	690,6	599,4	461,1	76,9	17,3	MERKSPLAS
9 246,0	304,7	723,9	592,9	497,8	84,0	25,2	MOL
2 989,6	291,1	702,3	608,2	476,7	78,4	17,5	OLEN
3 293,8	290,8	743,3	635,5	542,8	85,4	18,3	OUD-TURNHOUT
2 719,3	241,6	660,2	567,8	404,8	71,3	14,8	RAVELS
2 302,7	255,7	654,9	578,4	432,4	74,8	15,2	RETIE
2 374,3	247,7	651,4	585,2	431,2	73,7	16,3	RIJKEVORSEL
11 307,3	300,5	684,0	576,9	472,2	81,9	18,3	TURNHOUT
1 722,5	254,9	603,3	523,0	415,3	79,4	24,6	VORSELAAR
3 080,8	331,8	833,6	664,8	569,8	85,7	16,1	VOSSELAAR
5 678,6	276,9	686,5	608,9	484,0	79,5	17,8	WESTERLO
105 137,7	277,8	680,8	583,1	461,2	79,1	20,5	HET ARRONDISSEMENT
484 357,8	303,7	706,6	580,7	493,5	85,0	23,5	DE PROVINCIE

P R O V I N C I E B R A B A N T

GEMEENTEN	Aantal aangiften						Totaal
	< 100 000	100 000 - < 250 000	250 000 - < 500 000	500 000 - < 700 000	700 000 - < 1 000 000	1 000 000 & +	
1	2	3	4	5	6	7	8
ARRONDISSEMENT BRUSSEL-HOOFDSTAD							
ANDERLECHT	1 647	2 749	12 334	8 269	6 048	5 657	36 704
OUDEGEM / AUDERGHM	649	900	3 391	2 687	2 478	3 387	13 492
SINT-AGATHA-BERCHEM							
BERCHEM-SAINTE-AGATHE	351	530	2 525	1 753	1 524	1 935	8 618
BRUSSEL / BRUXELLES	2 486	5 128	17 615	10 463	8 051	7 974	51 717
ETTERBEEK	706	1 618	5 661	3 557	2 831	2 663	17 036
EVERE	667	807	3 937	3 133	2 441	2 789	13 774
VORST / FOREST	770	1 559	6 510	4 346	3 512	3 465	20 162
GANSHOREN	392	657	3 082	2 124	1 766	2 006	10 027
ELSENE / IXELLES	1 234	3 296	9 926	5 920	4 716	5 059	30 151
JETTE	820	1 290	5 530	3 961	3 298	3 580	18 479
KOEKELBERG	314	593	2 343	1 539	1 191	1 113	7 093
SINT-JANS-MOLENBEEK							
MOLENBEEK-SAINTE-JEAN	1 205	2 154	8 484	5 430	4 008	3 755	25 036
SINT-GILLIS / SAINT-GILLES	694	1 774	6 103	3 368	2 196	1 462	15 597
SINT-JOOST-TEN-NODE							
SAINTE-JOSSE-TEN-NOODE	331	761	2 521	1 420	919	532	6 484
SCHAARBEEK / SCHAERBEEK	1 880	3 688	13 728	8 844	6 295	5 663	40 098
UKKEL / UCCLE	1 503	2 934	8 915	5 793	5 210	8 255	32 610
WATERMAAL-BOSVOORDE							
WATERMAEL-BOITSFORT	571	812	2 892	2 153	2 137	2 969	11 534
SINT-LAMBRECHTS-WOLUWE							
WOLUWE-SAINTE-LAMBERT	1 071	1 727	5 761	4 068	3 800	5 525	21 952
SINT-PIETERS-WOLUWE							
WOLUWE-SAINTE-PIERRE	772	1 213	3 866	2 764	2 752	4 815	16 182
HET ARRONDISSEMENT	18 063	34 190	125 124	81 592	65 173	72 604	396 746
ARRONDISSEMENT HALLE-VILVOORDE							
AFFLIGEM	317	303	1 300	861	927	1 104	4 812
ASSE	752	819	3 120	2 245	2 036	3 094	12 066
BEERSEL	617	570	2 208	1 721	1 514	2 655	9 285
BEVER (BIEVENE)	25	55	230	117	129	140	696
DILBEEK	982	945	3 723	2 952	2 820	4 795	16 217
DROGENBOS	67	125	617	452	392	442	2 095
GALMAARDEN (GAMMERAGES)	150	167	807	613	596	618	2 951
GOOIK	217	227	1 039	643	608	719	3 453
GRIMBERGEN	825	826	3 545	2 765	2 572	4 113	14 646
HALLE (HAL)	905	851	4 089	2 961	2 540	3 066	14 412
HERNE	136	186	698	418	438	546	2 422
HOEILAART	200	321	968	671	596	1 002	3 758
KAMPENHOUT	216	269	893	743	659	971	3 751
KAPELLE-OP-DEN-BOS	177	220	877	825	697	844	3 640
KRAAINEM	277	312	1 069	830	840	1 686	5 014
LENNIK	219	248	966	677	583	844	3 537
LIEDEKERKE	250	333	1 595	1 062	909	930	5 079
LINKEBEEK	107	150	444	333	304	589	1 927
LONDERZEEL	345	421	1 878	1 479	1 362	1 467	6 952
MACHELEN	242	274	1 377	1 079	969	1 112	5 053
MEISE	332	419	1 494	1 153	1 200	2 208	6 806
MERCHTEM	362	409	1 472	1 083	951	1 214	5 491
OPWIJK	250	247	1 260	903	924	1 052	4 636
OVERIJSE	465	598	1 944	1 387	1 298	2 596	8 288
PEPINGEN	115	111	440	296	248	347	1 557

PROVINCIE BRABANT

Totaal belastbaar netto-inkomen (1 000 000F)	Gemiddelde waarden			Interkwartiele maten			GEMEENTEN
	Gemid. inkom. per		Mediaan inkom. (1 000F)	Verschil	Coëfficiënt	Asymetrie	
	Inwoner (1 000F)	Aangifte (1 000F)					
9	10	11	12	13	14	15	16
ARRONDISSEMENT BRUSSEL-HOOFDSTAD							
23 781,6	266,0	647,9	531,9	428,9	80,6	23,6	ANDERLECHT
11 047,4	378,5	818,8	629,7	603,5	95,8	23,5	OUDEGEM / AUDERGHEM
6 443,7	346,2	747,7	589,5	548,9	93,1	27,9	SINT-AGATHA-BERCHEM
34 383,6	250,4	664,8	509,5	443,2	87,0	26,1	BERCHEM-SAINTE-AGATHE
11 273,0	283,1	661,7	523,3	455,9	87,1	25,3	BRUSSEL / BRUXELLES
9 767,2	328,1	709,1	583,2	502,6	86,2	25,7	ETTERBEEK
13 896,6	293,5	689,2	548,6	468,2	85,3	23,8	EVERE
7 334,0	354,7	731,4	571,5	503,7	88,1	26,8	VORST / FOREST
20 678,8	281,1	685,8	516,3	472,2	91,5	24,7	GANSHOREN
13 135,9	338,2	710,9	569,2	497,6	87,4	24,5	ELSENE / IXELLES
4 680,6	291,9	659,9	531,7	450,7	84,8	25,7	JETTE
16 117,1	234,5	643,8	519,2	430,5	82,9	23,7	KOEKELBERG
8 711,3	195,7	558,5	466,7	358,4	76,8	18,8	SINT-JANS-MOLENBEEK
3 511,5	164,8	541,6	462,8	351,2	75,9	17,1	MOLENBEEK-SAINTE-JEAN
25 505,6	243,3	636,1	512,9	418,0	81,5	22,1	SINT-GILLIS / SAINT-GILLES
28 628,9	377,6	877,9	592,9	641,8	108,2	29,5	SINT-JOOST-TEN-NODE
9 465,8	378,8	820,7	628,5	622,9	99,1	24,4	SAINT-JOSSE-TEN-NOODE
17 788,3	369,0	810,3	612,4	625,1	102,1	25,7	SCHAARBEEK / SCHAERBEEK
15 442,4	401,4	954,3	656,5	739,4	112,6	28,7	UKKEL / UCCLÉ
281 593,4	291,1	709,8	543,3	489,2	90,0	25,8	WATERMAAL-BOSVOORDE
							WATERMAEL-BOITSFORT
							SINT-LAMBRECHTS-WOLUWE
							WOLUWE-SAINTE-LAMBERT
							SINT-PIETERS-WOLUWE
							WOLUWE-SAINTE-PIERRE
							HET ARRONDISSEMENT
ARRONDISSEMENT HALLE-VILVOORDE							
3 523,1	305,1	732,2	603,5	581,4	96,3	24,0	AFFLIGEM
9 305,9	345,1	771,3	604,1	625,4	103,5	31,4	ASSE
7 799,3	356,6	840,0	635,5	680,5	107,1	30,6	BEERSEL
488,6	277,0	702,0	560,4	550,7	98,3	27,9	BEVER (BIEVENE)
13 768,6	377,1	849,0	658,2	687,4	104,4	29,0	DILBEEK
1 504,3	313,0	718,0	584,4	526,0	90,0	31,4	DROGENBOS
2 085,7	291,8	706,8	599,1	534,5	89,2	25,8	GALMAARDEN (GAMMERAGES)
2 404,8	299,9	696,4	561,4	546,7	97,4	32,3	GOOIK
12 002,5	376,5	819,5	644,0	655,2	101,7	29,5	GRIMBERGEN
10 394,8	320,1	721,3	577,8	536,4	92,8	30,2	HALLE (HAL)
1 785,7	295,0	737,3	584,0	575,6	98,6	29,9	HERNE
2 988,1	318,9	795,1	599,2	660,8	110,3	34,2	HOEILAART
2 963,9	305,0	790,2	619,4	617,4	99,7	29,7	KAMPENHOUT
2 687,5	313,6	738,3	616,9	544,6	88,3	29,3	KAPELLE-OP-DEN-BOS
5 012,0	404,8	999,6	705,1	808,1	114,6	29,6	KRAAINEM
2 640,1	324,5	746,4	581,1	588,2	101,2	32,5	LENNIK
3 397,0	295,5	668,8	550,6	485,2	88,1	30,0	LIEDEKERKE
1 722,4	379,6	893,8	651,1	763,3	117,2	31,2	LINKEBEEK
5 035,7	297,7	724,3	596,3	523,5	87,8	26,6	LONDERZEEL
3 640,8	324,7	720,5	603,4	539,3	89,4	27,7	MACHELEN
6 008,0	362,8	882,7	700,6	720,5	102,8	24,4	MEISE
3 949,7	302,3	719,3	577,4	561,3	97,2	29,8	MERCHTEM
3 379,5	294,3	729,0	605,6	549,0	90,7	27,7	OPWIJK
7 730,3	335,7	932,7	652,6	767,6	117,6	33,7	OVERIJSE
1 096,6	286,9	704,3	564,8	582,7	103,2	31,8	PEPINGEN

PROVINCIE BRABANT

GEMEENTEN	Aantal aangiften						Totaal
	< 100 000	100 000 - < 250 000	250 000 - < 500 000	500 000 - < 700 000	700 000 - < 1 000 000	1 000 000 & +	
1	2	3	4	5	6	7	8
ARRONDISSEMENT HALLE-VILVOORDE							
ROOSDAAL	262	300	1 134	807	693	928	4 124
SINT-GENESIUS-RODE (RHODE-ST-GENESE)	386	469	1 443	1 077	1 026	2 279	6 680
SINT-PIETERS-LEEUEW	621	684	3 271	2 438	2 295	3 021	12 330
STEENOKKERZEEL	289	221	968	770	773	1 185	4 206
TERNAT	343	324	1 431	1 023	1 083	1 458	5 662
VILVOORDE (VILVORDE)	619	817	4 205	3 084	2 778	3 109	14 612
WEMMEL	318	386	1 462	1 091	1 043	1 801	6 101
WEZEMBEEK-OPPEM	328	314	1 039	832	806	1 664	4 983
ZAVENTEM	643	608	2 440	2 162	2 040	3 103	10 996
ZEMST	433	434	1 947	1 496	1 429	2 172	7 911
<i>HET ARRONDISSEMENT</i>	<i>12 792</i>	<i>13 963</i>	<i>57 393</i>	<i>43 049</i>	<i>40 078</i>	<i>58 874</i>	<i>226 149</i>
ARRONDISSEMENT LEUVEN							
AARSCHOT	553	1 197	4 210	2 479	2 280	1 992	12 711
BEGIJNENDIJK	108	264	1 097	744	712	642	3 567
BEKKEVOORT	118	178	745	461	394	339	2 235
BERTEM	200	229	837	645	586	840	3 337
BIERBEEK	228	196	750	563	595	951	3 283
BOORTMEERBEEK	210	217	1 125	841	852	1 052	4 297
BOUTERSEM	125	191	753	537	518	631	2 755
DIEST	414	597	2 586	1 924	1 836	1 607	8 964
GEETBETS	93	142	746	561	466	289	2 297
GLABBEEK	91	129	615	362	381	383	1 961
HAACHT	229	255	1 304	1 046	959	1 024	4 817
HERENT	434	400	1 634	1 226	1 306	2 021	7 021
HOEGAARDEN	110	157	734	477	455	485	2 418
HOLSBEEK	204	196	883	641	583	641	3 148
HULDENBERG	166	235	968	579	526	757	3 231
KEERBERGEN	231	300	993	778	696	1 171	4 169
KORTENAKEN	129	226	1 033	671	572	397	3 028
KORTENBERG	341	334	1 504	1 242	1 123	1 764	6 308
LANDEN	282	351	1 985	1 384	1 234	1 087	6 323
LEUVEN (LOUVAIN)	1 923	2 891	10 870	8 385	7 116	8 181	39 366
LINTER	155	193	828	590	550	444	2 760
LUBBEEK	326	297	1 176	826	909	1 392	4 926
OUD-HEVERLEE	250	238	926	661	671	1 177	3 923
ROTSELAAR	241	298	1 185	1 077	938	1 178	4 917
SCHERPENHEUVEL-ZICHEM (MONTAIGU-ZICHEM)	403	537	2 651	2 178	1 915	1 290	8 974
TERVUREN	493	546	1 961	1 383	1 195	2 090	7 668
TIELT-WINGE	175	215	1 054	768	733	700	3 645
TIENEN (TIRLEMONT)	682	1 138	4 500	3 103	2 696	2 721	14 840
TREMELO	166	298	1 222	1 007	916	864	4 473
ZOUTLEEUEW (LEAU)	135	214	966	724	637	455	3 131
<i>HET ARRONDISSEMENT</i>	<i>9 215</i>	<i>12 659</i>	<i>51 841</i>	<i>37 863</i>	<i>34 350</i>	<i>38 565</i>	<i>184 493</i>

PROVINCIE BRABANT

Totaal belastbaar netto- inkomen (1 000 000F)	Gemiddelde waarden			Interkwartiele maten			GEMEENTEN
	Gemid. inkom. per		Mediaan inkomen (1 000F)	Verschil	Coëfficiënt	Asy- metrie	
	Inwoner (1 000F)	Aangifte (1 000F)					
9	10	11	12	13	14	15	16
ARRONDISSEMENT HALLE-VILVOORDE							
2 933,8	292,3	711,4	573,2	561,7	98,0	31,4	ROOSDAAL
6 957,0	394,9	1041,5	691,5	855,6	123,7	33,2	SINT-GENESIUS-RODE (RHODE-ST-GENESE)
9 363,6	327,7	759,4	617,0	585,0	94,8	28,0	SINT-PIETERS-LEEUEW
3 460,2	350,0	822,7	654,6	647,8	99,0	27,3	STEENOKKERZEEL
4 304,9	326,1	760,3	638,1	612,5	96,0	23,5	TERNAT
10 669,2	324,3	730,2	599,5	527,0	87,9	26,4	VILVOORDE (VILVORDE)
5 551,5	407,3	909,9	652,4	712,3	109,2	32,2	WEMMEL
4 659,7	357,9	935,1	695,1	766,4	110,3	28,0	WEZEMBEEK-OPPEM
9 079,8	352,0	825,7	661,0	637,8	96,5	26,5	ZAVENTEM
6 306,4	340,0	797,2	643,0	631,5	98,2	28,1	ZEMST
180 601,0	339,1	798,6	621,6	618,2	99,4	29,2	HET ARRONDISSEMENT
ARRONDISSEMENT LEUVEN							
8 054,5	308,3	633,7	525,8	481,3	91,5	24,8	AARSCHOT
2 408,5	296,4	675,2	571,7	516,0	90,2	26,2	BEGIJNENDIJK
1 404,2	261,0	628,3	519,5	445,9	85,8	32,6	BEKKEVOORT
2 598,3	309,4	778,6	606,0	619,6	102,2	28,7	BERTEM
2 675,2	320,0	814,9	650,8	675,0	103,7	27,6	BIERBEEK
3 427,2	330,3	797,6	625,4	570,9	91,3	27,4	BOORTMEERBEEK
1 984,8	304,1	720,4	605,5	561,3	92,7	27,8	BOUSERSEM
6 193,1	288,1	690,9	585,8	482,2	82,3	20,1	DIEST
1 437,0	256,2	625,6	549,9	399,3	72,6	22,6	GEETBETS
1 345,5	278,3	686,1	571,7	518,8	90,7	30,2	GLABBEEK
3 495,8	291,9	725,7	611,0	520,3	85,2	24,1	HAACHT
6 024,4	345,4	858,1	663,0	668,0	100,8	24,3	HERENT
1 709,3	308,1	706,9	574,3	518,3	90,2	27,5	HOEGAARDEN
2 233,7	293,8	709,5	583,9	529,6	90,7	26,8	HOLSBEEK
2 541,1	324,9	786,5	570,8	592,3	103,8	35,4	HULDENBERG
3 663,0	355,5	878,6	626,5	667,9	106,6	33,6	KEERBERGEN
1 872,1	256,4	618,3	526,4	411,1	78,1	28,0	KORTENAKEN
5 238,2	333,0	830,4	645,5	631,4	97,8	31,3	KORTENBERG
4 250,9	299,0	672,3	568,9	462,9	81,4	28,8	LANDEN
28 749,4	336,0	730,3	586,9	524,3	89,3	24,5	LEUVEN (LOUVAIN)
1 819,7	278,1	659,3	552,9	476,1	86,1	31,3	LINTER
4 043,5	329,3	820,8	649,5	659,8	101,6	24,1	LUBBEEK
3 317,4	339,4	845,6	664,1	711,7	107,2	25,6	ODD-HEVERLEE
3 749,8	303,2	762,6	627,0	557,6	88,9	25,7	ROTSELAAR
5 849,5	286,0	651,8	573,4	428,4	74,7	19,4	SCHERPENHEUVEL-ZICHEM (MONTAIGU-ZICHEM)
6 517,3	340,2	849,9	603,1	682,9	113,2	33,2	TERVUREN
2 499,4	280,3	685,7	583,7	492,7	84,4	26,2	TIELT-WINGE
10 154,5	320,2	684,3	556,9	492,9	88,5	29,5	TIENEN (TIRLEMONT)
3 181,3	281,0	711,2	597,2	488,2	81,7	24,3	TREMELO
2 033,4	264,0	649,4	560,6	434,6	77,5	22,3	ZOUTLEEUEW (LEAU)
134 472,0	313,5	728,9	586,1	530,3	90,5	26,5	HET ARRONDISSEMENT

PROVINCIE BRABANT

GEMEENTEN	Aantal aangiften						Totaal
	< 100 000	100 000 - < 250 000	250 000 - < 500 000	500 000 - < 700 000	700 000 - < 1 000 000	1 000 000 & +	
1	2	3	4	5	6	7	8
ARRONDISSEMENT NIJVEL							
BEAUVECHAIN (BEVEKOM)	143	166	610	449	398	564	2 330
BRAINE-L'ALLEUD (EIGENBRAKEL)	918	929	3 071	2 226	2 196	4 081	13 421
BRAINE-LE-CHATEAU (KASTEELBRAKEL)	143	197	898	655	531	819	3 243
CHASTRE	131	112	544	352	358	519	2 016
CHAUMONT-GISTOUX	201	242	761	495	484	1 006	3 189
COURT-SAINT-ETIENNE	187	203	880	628	514	678	3 090
GENAPPE (GENEPIEN)	263	375	1 374	933	919	1 163	5 027
GREZ-DOICEAU (GRAVEN)	215	287	1 168	733	685	1 099	4 187
HELECINE	47	109	441	237	218	217	1 269
INCOURT	76	110	397	259	212	305	1 359
ITTRE (ITTER)	104	138	505	455	393	501	2 096
JODOIGNE (GELDENAKEN)	198	353	1 294	748	713	811	4 117
LA HULPE (TERHULPEN)	202	237	696	449	443	870	2 897
LASNE	320	418	1 001	674	671	1 621	4 705
MONT-SAINT-GUIBERT	88	125	508	365	352	462	1 900
NIVELLES (NIJVEL)	557	699	2 671	1 899	1 810	2 321	9 957
ORP-JAUCHE	130	251	917	541	486	457	2 782
OTTIGNIES-LOUVAIN-LA-NEUVE	615	599	1 924	1 343	1 290	2 152	7 923
PERWEZ (PERWIJS)	132	179	740	500	426	495	2 472
RAMILLIES	94	156	587	362	356	360	1 915
REBECQ	140	234	1 042	748	665	702	3 531
RIXENSART	536	646	2 118	1 412	1 418	2 686	8 816
TUBIZE (TUBEKE)	468	524	2 488	1 858	1 638	1 632	8 608
VILLERS-LA-VILLE	146	225	1 001	663	513	667	3 215
WALHAIN	120	112	498	338	329	478	1 875
WATERLOO	620	685	2 167	1 696	1 692	3 445	10 305
WAVRE (WAVER)	802	856	3 092	2 016	1 931	3 034	11 731
HET ARRONDISSEMENT	7 596	9 167	33 393	23 034	21 641	33 145	127 976
DE PROVINCIE	47 666	69 979	267 751	185 538	161 242	203 188	935 364

PROVINCIE BRABANT

Totaal belastbaar netto-inkomen (1 000 000F)	Gemiddelde waarden			Interkwartiele maten			GEMEENTEN
	Gemid. inkom. per		Mediaan inkom. (1 000F)	Versch11	Coëfficiënt	Asymetrie	
	Inwoner (1 000F)	Aangifte (1 000F)					
9	10	11	12	13	14	15	16
ARRONDISSEMENT NIJVEL							
1 816,4	326,3	779,6	587,5	601,1	102,3	30,6	BEAUVECHAIN (BEVEKOM)
11 593,7	364,5	863,8	655,0	740,9	113,1	28,4	BRAINE-L'ALLEUD (EIGENBRAKEL)
2 597,6	331,6	801,0	602,4	602,2	100,0	33,7	BRAINE-LE-CHATEAU (KASTEELBRAKEL)
1 551,5	281,8	769,6	612,9	616,5	100,6	29,0	CHASTRE
2 939,5	366,1	921,8	650,3	788,4	121,2	32,3	CHAUMONT-GISTOUX
2 346,0	309,8	759,2	577,2	549,4	95,2	28,1	COURT-SAINT-ETIENNE
3 907,9	313,1	777,4	593,7	584,3	98,4	28,7	GENAPPE (GENEPIEN)
3 467,2	345,8	828,1	609,2	643,0	105,6	29,2	GREZ-DOICEAU (GRAVEN)
843,0	297,7	664,3	523,9	476,5	91,0	32,8	HELECINE
1 010,4	303,1	743,5	564,6	584,1	103,4	30,0	INCOURT
1 652,8	332,2	788,6	612,5	564,5	92,2	27,9	ITTRE (ITTER)
2 904,5	300,1	705,5	545,7	521,6	95,6	27,3	JODOIGNE (GELDENAKEN)
2 722,4	385,3	939,7	640,4	758,5	118,4	30,8	LA HULPE (TERHULPEN)
5 095,2	415,0	1082,9	675,1	936,3	138,7	34,5	LASNE
1 546,4	321,1	813,9	608,8	587,1	96,4	29,2	MONT-SAINT-GUIBERT
7 556,8	331,1	758,9	600,7	583,3	97,1	25,4	NIVELLES (NIJVEL)
1 805,2	284,9	648,9	524,4	497,6	94,9	28,4	ORP-JAUCHE
6 346,9	289,4	801,1	612,3	674,9	110,2	28,9	OTTIGNIES-LOUVAIN-LA-NEUVE
1 753,6	286,8	709,4	559,6	527,7	94,3	32,4	PERWEZ (PERWIJS)
1 324,7	297,8	691,8	554,1	513,8	92,7	26,1	RAMILLIES
2 589,4	284,9	733,3	580,8	500,8	86,2	28,2	REBECQ
7 954,3	384,7	902,3	646,7	763,0	118,0	31,1	RIXENSART
5 978,9	295,8	694,6	580,4	492,9	84,9	25,1	TUBIZE (TUBEKE)
2 339,3	296,7	727,6	558,4	511,3	91,6	27,6	VILLERS-LA-VILLE
1 483,9	315,8	791,4	612,8	607,2	99,1	28,4	WALHAIN
10 147,4	373,8	984,7	698,3	827,1	118,4	30,2	WATERLOO
9 394,8	337,1	800,9	598,0	649,4	108,6	30,2	WAVRE (WAVER)
104 669,8	334,4	817,9	608,7	637,8	104,8	29,2	HET ARRONDISSEMENT
701 336,2	312,8	749,8	576,8	550,4	95,4	28,0	DE PROVINCIE

P R O V I N C I E H E N E G O U W E N

GEMEENTEN	Aantal aangiften						Totaal
	< 100 000	100 000 - < 250 000	250 000 - < 500 000	500 000 - < 700 000	700 000 - < 1 000 000	1 000 000 & +	
1	2	3	4	5	6	7	8
ARRONDISSEMENT AAT							
ATH (AAT)	557	795	3 418	2 110	1 772	1 773	10 425
BELOEIL	220	393	1 656	1 169	927	710	5 075
BERNISSART	194	268	1 459	920	842	494	4 177
BRUGELETTE	67	112	423	279	231	201	1 313
CHIEVRES	130	211	805	548	378	390	2 462
ELLEZELLES (ELZELE)	95	186	739	470	355	337	2 182
FLOBECQ (VLOESBERG)	54	103	429	237	215	201	1 239
FRASNES-LEZ-ANVAING	212	489	1 755	878	760	563	4 657
<i>HET ARRONDISSEMENT</i>	<i>1 529</i>	<i>2 557</i>	<i>10 684</i>	<i>6 611</i>	<i>5 480</i>	<i>4 669</i>	<i>31 530</i>
ARRONDISSEMENT CHARLEROI							
AISEAU-PRESLES	173	255	1 351	990	750	567	4 086
CHAPELLE-HERLAIMONT	247	409	1 780	1 323	936	654	5 349
CHARLEROI	3 490	6 245	29 796	18 856	13 739	10 349	82 475
CHATELET	563	1 065	5 293	3 311	2 484	1 778	14 494
COURCELLES	445	854	4 090	2 720	2 094	1 437	11 640
FARCIENNES	190	296	1 424	1 090	696	398	4 094
FLEURUS	386	603	2 712	2 057	1 576	1 240	8 574
FONTAINE-L'EVEQUE	293	461	2 148	1 575	1 150	801	6 428
GERPINNES	212	313	1 209	853	797	1 208	4 592
LES BONS VILLERS	155	210	919	690	564	642	3 180
MANAGE	453	624	2 986	1 938	1 472	1 117	8 590
MONTIGNY-LE-TILLEUL	179	265	1 186	944	730	1 081	4 385
PONT-A-CELLES	297	368	1 787	1 380	1 169	1 186	6 187
SENEFFE	246	286	1 061	825	684	694	3 796
<i>HET ARRONDISSEMENT</i>	<i>7 329</i>	<i>12 254</i>	<i>57 742</i>	<i>38 552</i>	<i>28 841</i>	<i>23 152</i>	<i>167 870</i>
ARRONDISSEMENT BERGEN							
BOUSSU	328	500	2 558	1 924	1 504	960	7 774
COLFONTAINE	273	553	2 503	1 819	1 365	844	7 357
DOUR	285	385	2 021	1 451	1 035	860	6 037
FRAMERIES	237	536	2 767	2 002	1 511	1 090	8 143
HENSIES	118	160	850	624	435	306	2 493
HONNELLES	65	138	639	396	331	287	1 856
JURBISE (JURBEKE)	140	215	866	657	552	724	3 154
LENS	49	146	531	283	260	243	1 512
MONS (BERGEN)	1 611	2 575	10 563	7 571	6 118	5 823	34 261
QUAREGNON	257	480	2 252	1 891	1 389	876	7 145
QUEVY	131	228	872	621	535	530	2 917
QUIEVRAIN	138	204	866	655	404	340	2 607
SAINT-GHISLAIN	302	500	2 746	1 946	1 660	1 532	8 686
<i>HET ARRONDISSEMENT</i>	<i>3 934</i>	<i>6 620</i>	<i>30 034</i>	<i>21 840</i>	<i>17 099</i>	<i>14 415</i>	<i>93 942</i>
ARRONDISSEMENT MOESKROEN							
COMINES-WARNETON (KOMEN-WAASTEN)	327	551	2 565	1 658	1 315	692	7 108
MOUSCRON (MOESKROEN)	883	1 579	7 972	4 985	4 285	2 696	22 400
<i>HET ARRONDISSEMENT</i>	<i>1 210</i>	<i>2 130</i>	<i>10 537</i>	<i>6 643</i>	<i>5 600</i>	<i>3 388</i>	<i>29 508</i>

PROVINCE HENEGOUWEN

Totaal belastbaar netto-inkomen (1 000 000F)	Gemiddelde waarden			Interkwartiele maten			GEMEENTEN
	Gemid. inkom. per		Mediaan inkom. (1 000F)	Verschil	Coëfficiënt	Asymetrie	
	Inwoner (1 000F)	Aangifte (1 000F)					
9	10	11	12	13	14	15	16
ARRONDISSEMENT AAT							
6 862,1	287,8	658,2	533,1	473,6	88,8	29,0	ATH (AAT)
3 227,9	243,5	636,0	534,0	422,9	79,2	23,4	BELOEIL
2 575,7	223,4	616,6	527,3	398,3	75,5	28,9	BERNISSART
827,1	260,1	630,0	525,7	466,4	88,7	28,7	BRUGELETTE
1 564,8	266,0	635,6	519,9	435,5	83,8	28,6	CHIEVRES
1 389,0	260,3	636,6	525,3	449,2	85,5	24,6	ELLEZELLES (ELZELE)
808,5	271,9	652,5	516,0	479,9	93,0	34,2	FLOBECQ (VLOESBERG)
2 726,7	255,4	585,5	477,2	443,3	92,9	23,9	FRASNES-LEZ-ANVAING
19 981,8	260,6	633,7	522,5	447,6	85,7	26,5	HET ARRONDISSEMENT
ARRONDISSEMENT CHARLEROI							
2 661,3	242,2	651,3	544,9	393,4	72,2	23,3	AISEAU-PRESLES
3 250,9	231,4	607,8	529,4	380,4	71,9	19,9	CHAPELLE-HERLAIMONT
50 921,2	245,5	617,4	514,3	384,9	74,8	24,0	CHARLEROI
8 754,3	238,4	604,0	515,1	377,8	73,3	25,5	CHATELET
7 218,5	246,2	620,1	525,4	390,8	74,4	22,3	COURCELLES
2 433,2	201,4	594,3	519,0	341,1	65,7	16,6	FARCIENNES
5 536,8	246,5	645,8	548,2	411,0	75,0	21,1	FLEURUS
3 992,2	227,9	621,1	530,0	389,3	73,5	22,4	FONTAINE-L'EVEQUE
3 681,6	325,4	801,7	620,0	623,3	100,5	30,6	GERPINNES
2 275,3	281,4	715,5	576,5	516,5	89,6	25,1	LES BONS VILLERS
5 274,6	241,8	614,0	520,3	412,9	79,4	22,1	MANAGE
3 448,7	343,7	786,5	605,2	578,8	95,6	32,8	MONTIGNY-LE-TILLEUL
4 265,2	281,0	689,4	580,6	496,0	85,4	24,9	PONT-A-CELLES
2 652,5	264,4	698,8	557,4	503,2	90,3	26,9	SENEFFE
106 366,2	249,1	633,6	527,2	403,4	76,5	24,0	HET ARRONDISSEMENT
ARRONDISSEMENT BERGEN							
4 959,0	238,5	637,9	546,1	387,4	70,9	19,8	BOUSSU
4 533,0	209,6	616,1	533,4	376,0	70,5	19,2	COLFONTAINE
3 883,7	223,9	643,3	538,8	391,8	72,7	24,3	DOUR
5 140,4	240,2	631,3	546,4	396,6	72,6	20,8	FRAMERIES
1 534,1	220,3	615,4	527,3	374,0	70,9	25,5	HENSIES
1 196,9	242,1	644,9	536,3	411,5	76,7	26,0	HONNELLES
2 327,2	280,4	737,8	600,1	560,2	93,4	29,4	JURBISE (JURBEKE)
981,3	263,8	649,0	518,9	469,0	90,4	28,3	LENS
22 959,2	250,2	670,1	552,8	459,0	83,0	22,8	MONS (BERGEN)
4 486,3	227,6	627,9	551,7	376,5	68,2	20,6	QUAREGNON
1 984,7	272,6	680,4	563,8	490,8	87,0	26,6	QUEVY
1 612,2	232,9	618,4	521,9	375,7	72,0	21,2	QUIEVRAIN
6 071,9	274,5	699,0	570,2	461,2	80,9	26,1	SAINT-GHISLAIN
61 669,9	243,9	656,5	549,5	426,9	77,7	22,8	HET ARRONDISSEMENT
ARRONDISSEMENT MOESKROEN							
4 216,7	234,4	593,2	510,8	374,8	73,4	23,1	COMINES-WARNETON (KOMEN-WAASTEN)
13 991,8	261,4	624,6	524,8	400,7	76,3	25,6	MOUSCRON (MOESKROEN)
18 208,5	254,6	617,1	521,9	394,3	75,6	24,7	HET ARRONDISSEMENT

P R O V I N C I E H E N E G O U W E N

GEMEENTEN	Aantal aangiften						Totaal
	< 100 000	100 000 - < 250 000	250 000 - < 500 000	500 000 - < 700 000	700 000 - < 1 000 000	1 000 000 & +	
1	2	3	4	5	6	7	8
ARRONDISSEMENT ZINNIK							
BRAINE-LE-COMTE ('S GRAVENBRAKEL)	361	480	1 935	1 551	1 296	1 479	7 102
ECAUSSINNES	175	243	1 130	834	719	644	3 745
ENGHIEN (EDINGEN)	233	318	1 248	879	704	882	4 264
LA LOUVIERE	1 451	2 201	10 636	6 928	5 626	4 010	30 852
LE ROEULX	144	242	992	657	567	553	3 155
LESSINES (LESSEN)	229	490	2 304	1 509	1 130	1 097	6 759
SILLY (OPZULLIK)	125	195	716	525	475	559	2 595
SOIGNIES (ZINNIK)	483	599	2 582	1 876	1 674	1 772	8 986
<i>HET ARRONDISSEMENT</i>	<i>3 201</i>	<i>4 768</i>	<i>21 543</i>	<i>14 759</i>	<i>12 191</i>	<i>10 996</i>	<i>67 458</i>
ARRONDISSEMENT THUIN							
ANDERLUES	150	325	1 533	1 059	759	514	4 340
BEAUMONT	107	194	824	507	400	312	2 344
BINCHE	569	889	4 410	3 111	2 303	1 684	12 966
CHIMAY	190	315	1 246	863	597	410	3 621
ERQUELINNES	144	329	1 386	950	627	429	3 865
ESTINNES	114	180	852	626	444	428	2 644
FROIDCHAPELLE	40	96	373	210	164	123	1 006
HAM-SUR-HEURE-NALINNES	201	289	1 364	967	882	1 261	4 964
LOBBES	80	142	628	488	382	313	2 033
MERBES-LE-CHATEAU	38	120	497	351	245	184	1 435
MOMIGNIES	83	183	700	469	292	189	1 916
MORLANWELZ	249	475	2 299	1 555	1 189	898	6 665
SIVRY-RANCE	61	175	605	352	289	231	1 713
THUIN	255	408	1 548	1 199	972	1 170	5 552
<i>HET ARRONDISSEMENT</i>	<i>2 281</i>	<i>4 120</i>	<i>18 265</i>	<i>12 707</i>	<i>9 545</i>	<i>8 146</i>	<i>55 064</i>
ARRONDISSEMENT DOORNIK							
ANTOING	161	266	1 138	709	560	359	3 193
BRUNEAUT	138	248	990	587	479	377	2 819
CELLES	94	188	767	432	380	279	2 140
ESTAIMPUIS	161	313	1 413	872	750	433	3 942
LEUZE-EN-HAINAUT	253	420	1 908	1 099	851	758	5 289
MONT-DE-L'ENCLUS	51	104	526	222	229	148	1 280
PECQ	80	148	734	437	333	305	2 037
PERUWELZ	298	487	2 044	1 383	1 007	792	6 011
RUMES	85	160	727	450	380	240	2 042
TOURNAI (DOORNIK)	1 384	2 237	8 735	5 894	4 918	4 703	27 871
<i>HET ARRONDISSEMENT</i>	<i>2 705</i>	<i>4 571</i>	<i>18 982</i>	<i>12 085</i>	<i>9 887</i>	<i>8 394</i>	<i>56 624</i>
DE PROVINCIE	22 189	37 020	167 787	113 197	88 643	73 160	501 996

PROVINCIE HENEGOUWEN

Totaal belastbaar netto-inkomen (1 000 000F)	Gemiddelde waarden			Interkwartiele maten			GEMEENTEN
	Gemid. inkom. per		Mediaan inkomen (1 000F)	Verschil	Coëfficiënt	Asymetrie	
	Inwoner (1 000F)	Aangifte (1 000F)					
9	10	11	12	13	14	15	16
ARRONDISSEMENT ZINNIK							
5 094,2	291,9	717,3	588,9	529,8	90,0	26,0	BRAINE-LE-COMTE ('S GRAVENBRAKEL)
2 516,0	266,6	671,8	565,5	464,0	82,0	23,8	ECAUSSINNES
3 029,0	300,2	710,4	567,1	520,5	91,8	27,0	ENGHEN (EDINGEN)
19 108,5	250,9	619,4	526,8	405,8	77,0	22,8	LA LOUVIERE
2 152,3	277,0	682,2	549,3	481,1	87,6	28,3	LE ROEULX
4 441,8	278,9	657,2	535,5	445,1	83,1	29,9	LESSINES (LESSEN)
1 883,7	298,1	725,9	585,1	554,8	94,8	26,6	SILLY (OPZULLIK)
6 347,2	269,0	706,3	576,1	517,0	89,7	25,2	SOIGNIES (ZINNIK)
44 572,6	267,3	660,7	547,9	452,9	82,7	24,5	HET ARRONDISSEMENT
ARRONDISSEMENT THUIN							
2 650,3	232,8	610,7	526,5	374,1	71,0	23,0	ANDERLUES
1 437,9	235,0	613,5	510,9	420,0	82,2	23,8	BEAUMONT
8 068,8	245,8	622,3	533,0	393,0	73,7	21,5	BINCHE
2 203,1	230,9	608,4	509,3	393,1	77,2	20,1	CHIMAY
2 256,0	232,0	583,7	514,2	364,7	70,9	16,5	ERQUELINNES
1 729,4	244,1	654,1	542,7	450,4	83,0	26,9	ESTINNES
586,4	213,0	582,9	497,7	401,9	80,8	22,0	FROIDCHAPPELLE
3 922,5	319,8	790,2	617,7	602,3	97,5	29,0	HAM-SUR-HEURE-NALINNES
1 304,5	245,4	641,7	556,2	429,8	77,3	20,9	LOBBES
895,4	227,0	624,0	531,8	385,4	72,5	20,7	MERBES-LE-CHATEAU
1 121,0	221,2	585,1	495,8	352,7	71,2	17,4	MOMIGNIES
4 261,4	237,3	639,4	536,0	403,8	75,3	22,5	MORLANWELZ
1 049,6	234,3	612,7	507,7	435,3	85,7	24,8	SIVRY-RANCE
3 960,8	277,6	713,4	576,7	529,7	91,9	27,1	THUIN
35 447,3	248,4	643,7	536,8	424,5	79,1	23,7	HET ARRONDISSEMENT
ARRONDISSEMENT DOORNIK							
1 873,2	241,6	586,7	506,6	388,6	76,7	21,9	ANTOING
1 727,2	230,9	612,7	511,0	425,5	83,3	27,8	BRUNEHAUT
1 306,3	239,8	610,4	507,3	440,8	86,9	28,3	CELLES
2 357,8	247,0	598,1	517,0	395,4	76,5	25,2	ESTAIMPUIS
3 227,6	251,0	610,2	508,3	442,7	87,1	25,7	LEUZE-EN-HAINAUT
741,5	244,9	579,3	477,2	439,5	92,1	35,8	MONT-DE-L'ENCLUS
1 314,9	258,4	645,5	517,5	435,1	84,1	35,3	PECQ
3 697,8	224,0	615,2	519,1	401,0	77,2	22,5	PERUWELZ
1 232,7	237,5	603,7	515,5	403,0	78,2	28,4	RUMES
18 531,9	273,7	664,9	543,9	470,7	86,6	25,3	TOURNAI (DOORNIK)
36 010,8	256,1	636,0	526,6	442,1	83,9	25,7	HET ARRONDISSEMENT
322 257,2	252,1	642,0	534,4	422,9	79,1	24,2	DE PROVINCIE

PROVINCE LUIK

GEMEENTEN	Aantal aangiften						Totaal
	< 100 000	100 000 - < 250 000	250 000 - < 500 000	500 000 - < 700 000	700 000 - < 1 000 000	1 000 000 & +	
1	2	3	4	5	6	7	8
ARRONDISSEMENT HOEI							
AMAY	292	352	1 639	1 130	1 043	778	5 234
ANTHISNES	74	112	437	292	257	268	1 440
BURDINNE	39	69	298	201	137	186	930
CLAVIER	61	117	449	298	253	223	1 401
ENGIS	93	163	717	543	466	351	2 333
FERRIERES	73	101	479	283	293	235	1 464
HAMOIR	77	109	431	315	262	208	1 402
HERON	57	103	467	332	255	225	1 439
HUY (HOEI)	312	592	2 355	1 493	1 270	1 245	7 267
MARCHIN	67	165	553	392	315	286	1 778
MODAVE	50	77	347	309	236	235	1 254
NANDRIN	70	107	473	307	324	438	1 719
OUFFET	51	69	292	200	153	140	905
TINLOT	32	49	225	149	113	161	729
VERLAINE	57	85	343	233	232	249	1 199
VILLERS-LE-BOUILLET	63	161	570	373	344	337	1 848
WANZE	199	323	1 403	1 008	894	872	4 699
<i>HET ARRONDISSEMENT</i>	<i>1 667</i>	<i>2 754</i>	<i>11 478</i>	<i>7 858</i>	<i>6 847</i>	<i>6 437</i>	<i>37 041</i>
ARRONDISSEMENT LUIK							
ANS	524	767	3 529	2 611	2 353	2 177	11 961
AWANS	143	207	802	632	599	704	3 087
AYWAILLE	157	302	1 129	779	645	539	3 551
BASSENGE (BITSINGEN)	111	223	870	684	583	509	2 980
BEYNE-HEUSAY	212	348	1 386	1 034	940	728	4 648
BLEGNY	243	354	1 247	933	943	1 049	4 769
CHAUDFONTAINE	411	563	2 083	1 543	1 543	2 364	8 507
COMBLAIN-AU-PONT	86	142	733	479	370	269	2 079
DALHEM	101	180	591	429	443	504	2 248
ESNEUX	255	439	1 548	1 032	990	1 214	5 478
FLEMALLE	453	643	3 787	2 616	2 205	1 611	11 315
FLERON	319	438	1 848	1 412	1 315	1 148	6 480
GRACE-HOLLOGNE	328	523	2 518	2 070	1 907	1 208	8 554
HERSTAL	725	1 088	4 987	3 419	3 110	2 064	15 393
JUPRELLE	173	184	752	565	585	685	2 944
LIEGE (LUIK)	3 526	7 400	28 240	18 064	14 463	11 974	83 667
NEUPRE	222	214	916	645	608	1 088	3 693
OUPEYE	483	623	2 654	2 041	1 933	1 805	9 539
SAINT-NICOLAS	456	733	3 133	2 341	1 957	1 132	9 752
SERAING	1 152	1 667	9 082	5 969	4 678	3 058	25 606
SOUMAGNE	251	378	1 458	1 113	1 091	1 049	5 340
SPRIMONT	192	373	1 258	874	757	855	4 309
TROOZ	165	214	942	697	581	523	3 122
WISE (WEZET)	369	501	2 037	1 504	1 336	1 090	6 837
<i>HET ARRONDISSEMENT</i>	<i>11 057</i>	<i>18 504</i>	<i>77 530</i>	<i>53 486</i>	<i>45 935</i>	<i>39 347</i>	<i>245 859</i>
ARRONDISSEMENT VERVIERS							
AMEL (AMBLEVE)	113	187	741	524	321	126	2 012
AUBEL	108	130	380	297	245	259	1 419

PROVINCIE LUIK

Totaal belastbaar netto-inkomen (1 000 000F)	Gemiddelde waarden			Interkwartiele maten			GEMEENTEN
	Gemid. inkom. per		Mediaan inkom. (1 000F)	Verschil	Coëfficiënt	Asymetrie	
	Inwoner (1 000F)	Aangifte (1 000F)					
9	10	11	12	13	14	15	16
ARRONDISSEMENT HOEI							
3 378,6	265,2	645,5	548,8	436,5	79,5	23,3	AMAY
1 011,6	286,4	702,5	551,4	495,8	89,9	29,0	ANTHISNES
636,9	279,2	684,8	550,4	504,8	91,7	26,3	BURDINNE
908,1	237,5	648,2	536,1	447,1	83,4	29,8	CLAVIER
1 517,3	258,0	650,3	567,6	426,1	75,1	15,1	ENGIS
982,5	262,2	671,1	542,9	476,2	87,7	27,0	FERRIERES
889,3	268,3	634,3	544,7	445,0	81,7	21,7	HAMOIR
947,9	259,3	658,7	544,5	435,4	80,0	25,6	HERON
4 910,2	272,1	675,7	537,9	469,5	87,3	27,6	HUY (HOEI)
1 173,9	248,4	660,2	541,4	450,8	83,3	28,4	MARCHIN
879,1	270,0	701,0	588,9	469,0	79,6	22,2	MODAVE
1 362,4	320,7	792,6	622,6	603,4	96,9	28,4	NANDRIN
566,1	234,4	625,5	536,8	454,5	84,7	20,9	OUFFET
515,4	274,7	706,9	575,9	555,8	96,5	26,2	TINLOT
865,3	291,0	721,7	580,8	511,5	88,1	28,8	VERLAINE
1 253,4	251,0	678,2	558,6	482,5	86,4	26,6	VILLERS-LE-BOUILLET
3 269,7	284,7	695,8	573,6	483,8	84,4	24,3	WANZE
25 067,4	269,6	676,7	555,2	468,9	84,5	25,4	HET ARRONDISSEMENT
ARRONDISSEMENT LUIK							
8 327,2	302,7	696,2	581,3	477,1	82,1	21,3	ANS
2 276,8	299,0	737,5	608,1	552,0	90,8	25,8	AWANS
2 307,0	258,7	649,7	540,4	438,2	81,1	20,8	AYWAILLE
2 015,9	254,1	676,5	570,2	461,4	80,9	24,2	BASSENGE (BITSINGEN)
3 011,9	265,2	648,0	562,9	449,2	79,8	19,2	BEYNE-HEUSAY
3 523,1	303,2	738,8	606,5	548,6	90,5	20,9	BLEGNY
7 427,7	366,9	873,1	645,0	657,2	101,9	27,9	CHAUDFONTAINE
1 267,1	249,0	609,5	526,3	392,1	74,5	22,8	COMBLAIN-AU-PONT
1 642,6	289,5	730,7	617,0	559,4	90,7	19,3	DALHEM
4 099,4	325,3	748,3	584,2	557,1	95,4	27,2	ESNEUX
7 304,7	273,8	645,6	548,4	420,7	76,7	25,4	FLEMALLE
4 390,5	276,6	677,5	580,0	472,5	81,5	20,7	FLERON
5 566,2	252,3	650,7	580,3	421,4	72,6	16,0	GRACE-HOLLOGNE
9 654,7	265,6	627,2	546,5	426,0	78,0	18,8	HERSTAL
2 187,9	295,1	743,2	625,7	569,9	91,1	21,7	JUPRELLE
54 018,1	272,9	645,6	524,1	427,4	81,5	23,2	LIEGE (LUIK)
3 189,4	367,3	863,6	645,2	705,4	109,3	32,5	NEUPRE
6 637,7	285,5	695,9	588,7	484,0	82,2	22,2	OUPEYE
5 948,4	247,5	610,0	542,1	403,6	74,4	17,5	SAINT-NICOLAS
15 644,0	256,4	611,0	524,7	378,1	72,1	24,4	SERAING
3 786,3	281,4	709,1	594,3	504,6	84,9	20,0	SOUMAGNE
3 035,1	281,0	704,4	568,4	523,6	92,1	25,1	SPRIMONT
2 084,5	274,3	667,7	553,4	460,6	83,2	24,3	TROOZ
4 546,8	265,3	665,0	557,1	453,2	81,3	21,8	WISE (WEZET)
163 893,2	277,4	666,6	551,1	449,6	81,6	22,6	HET ARRONDISSEMENT
ARRONDISSEMENT VERVIERS							
1 102,4	230,9	547,9	491,4	316,2	64,4	14,0	AMEL (AMBLEVE)
954,9	270,7	672,9	551,0	527,6	95,8	17,7	AUBEL

P R O V I N C I E L U I K

GEMEENTEN	Aantal aangiften						Totaal
	< 100 000	100 000 - < 250 000	250 000 - < 500 000	500 000 - < 700 000	700 000 - < 1 000 000	1 000 000 & +	
1	2	3	4	5	6	7	8
ARRONDISSEMENT VERVIERS							
BAELEN	67	99	425	288	266	233	1 378
BUELLINGEN (BULLANGE)	73	168	723	552	385	162	2 063
BUETGENBACH (BUTGENBACH)	130	152	797	578	378	174	2 209
BURG-REULAND	49	117	471	335	230	77	1 279
DISON	345	463	1 855	1 259	1 020	654	5 596
EUPEN	354	434	2 321	1 750	1 450	1 375	7 684
HERVE	323	402	1 592	1 221	1 235	1 130	5 903
JALHAY	122	200	613	474	505	562	2 476
KELMIS (LA CALAMINE)	126	292	1 096	927	735	464	3 640
LIERNEUX	52	115	339	229	199	169	1 103
LIMBOURG (LIMBURG)	140	163	674	500	434	313	2 224
LONTZEN	92	124	442	342	340	274	1 614
MALMEDY	251	340	1 461	993	824	669	4 538
OLNE	64	91	295	232	286	335	1 303
PEPINSTER	216	251	1 064	819	711	552	3 613
PLOMBIERES	160	215	1 052	787	680	402	3 296
RAEREN	110	243	868	730	616	522	3 089
SANKT-VITH (SAINT-VITH)	155	265	1 137	818	636	395	3 406
SPA	229	371	1 491	951	779	680	4 501
STAVELOT	188	261	815	549	487	338	2 638
STOUMONT	59	110	311	203	195	145	1 023
THEUX	213	301	1 136	843	762	716	3 971
THIMISTER-CLERMONT	111	107	427	316	339	297	1 597
TROIS-PONTS	35	53	270	194	162	132	846
VERVIERS	1 102	1 764	7 253	4 728	3 903	3 339	22 089
WAIMES (WEISMES)	94	189	771	635	435	274	2 398
WELKENRAEDT	171	219	878	787	730	584	3 369
<i>HET ARRONDISSEMENT</i>	<i>5 252</i>	<i>7 826</i>	<i>31 698</i>	<i>22 861</i>	<i>19 288</i>	<i>15 352</i>	<i>102 277</i>
ARRONDISSEMENT BORGWORM							
BERLOZ	56	63	356	238	180	144	1 037
BRAIVES	75	154	613	390	347	325	1 904
CRISNEE	42	63	274	210	178	170	937
DONCEEL	30	55	245	191	197	186	904
FAIMES	45	70	350	227	224	208	1 124
FEXHE-LE-HAUT-CLOCHER	30	63	308	227	222	235	1 085
GEER	51	75	258	201	196	156	937
HANNUT (HANNUIT)	197	379	1 542	932	830	912	4 792
LINCENT (LIJSEM)	39	67	403	225	207	159	1 100
OREYE (OERLE)	64	86	365	285	229	205	1 234
REMICOURT	85	119	532	398	348	354	1 836
SAINT-GEORGES-SUR-MEUSE	119	171	867	522	526	481	2 686
WAREMME (BORGWORM)	265	356	1 646	1 158	981	1 028	5 434
WASSEIGES	27	60	252	156	124	114	733
<i>HET ARRONDISSEMENT</i>	<i>1 125</i>	<i>1 781</i>	<i>8 011</i>	<i>5 360</i>	<i>4 789</i>	<i>4 677</i>	<i>25 743</i>
DE PROVINCIE	19 101	30 865	128 717	89 565	76 859	65 813	410 920

PROVINCIE LUIK

Totaal belastbaar netto-inkomen (1 000 000F)	Gemiddelde waarden			Interkwartiele maten			GEMEENTEN
	Gemid. inkom. per		Mediaan inkom. (1 000F)	Verschil	Coëfficiënt	Asymetrie	
	Inwoner (1 000F)	Aangifte (1 000F)					
9	10	11	12	13	14	15	16
ARRONDISSEMENT VERVIERS							
909,8	279,7	660,2	564,6	479,9	85,0	26,5	BAELEN
1 189,6	230,8	576,6	517,3	345,3	66,7	15,1	BUELLINGEN (BULLANGE)
1 240,6	248,2	561,6	506,8	338,7	66,8	14,4	BUETGENBACH (BUTGENBACH)
717,4	195,0	560,9	500,8	335,0	66,9	12,9	BURG-REULAND
3 298,5	235,9	589,4	517,4	415,4	80,3	18,7	DISON
5 349,0	314,8	696,1	572,5	466,2	81,4	24,2	EUPEN
4 194,2	271,4	710,5	589,8	505,1	85,7	20,4	HERVE
1 855,4	305,5	749,4	620,1	564,8	91,1	17,7	JALHAY
2 341,3	247,2	643,2	564,3	396,5	70,3	11,8	KELMIS (LA CALAMINE)
686,4	220,7	622,3	532,7	455,2	85,4	20,1	LIERNEUX
1 391,9	264,5	625,9	538,3	444,8	82,6	23,1	LIMBOURG (LIMBURG)
1 066,8	242,8	661,0	568,7	479,9	84,4	19,4	LONTZEN
2 989,6	291,4	658,8	535,9	440,3	82,2	24,1	MALMEDY
1 031,8	310,7	791,9	676,4	603,6	89,2	11,6	OLNE
2 346,1	261,1	649,4	562,9	448,0	79,6	16,7	PEPINSTER
2 077,0	243,0	630,2	545,4	407,0	74,6	20,9	PLOMBIERES
2 195,8	248,2	710,8	578,8	443,6	76,6	18,5	RAEREN
2 121,0	247,8	622,7	523,6	393,5	75,1	21,1	SANKT-VITH (SAINT-VITH)
2 903,0	289,9	645,0	527,4	456,9	86,6	23,4	SPA
1 611,7	259,8	611,0	516,8	444,7	86,1	17,5	STAVELOT
635,4	252,5	621,1	528,0	475,4	90,0	19,7	STOUMONT
2 782,7	283,3	700,8	564,1	498,6	88,4	22,9	THEUX
1 508,1	358,2	944,3	576,2	502,7	87,2	21,8	THIMISTER-CLERMONT
607,7	278,6	718,3	552,1	453,2	82,1	21,7	TROIS-PONTS
14 284,0	266,2	646,7	532,2	445,5	83,7	22,5	VERVIERS
1 445,3	246,2	602,7	533,2	367,5	68,9	15,5	WAIMES (WEISMES)
2 294,2	281,0	681,0	592,6	469,1	79,2	20,3	WELKENRAEDT
67 131,7	267,1	656,4	545,9	444,2	81,4	21,0	HET ARRONDISSEMENT
ARRONDISSEMENT BORGWORM							
636,8	264,1	614,1	524,4	390,8	74,5	26,6	BERLOZ
1 249,1	257,7	656,1	545,8	481,8	88,3	26,7	BRAIVES
645,0	287,6	688,4	578,8	482,5	83,4	20,3	CRISNEE
667,5	289,4	738,3	623,0	513,7	82,5	16,9	DONCEEL
795,7	282,7	707,9	572,2	481,6	84,2	25,2	FAIMES
819,1	305,1	754,9	622,5	522,6	84,0	19,0	FEXHE-LE-HAUT-CLOCHER
634,4	266,9	677,1	568,9	495,5	87,1	19,2	GEER
3 300,4	283,0	688,7	551,0	518,8	94,2	27,7	HANNUT (HANNUIT)
702,0	259,9	638,2	533,3	447,8	84,0	27,3	LINCENT (LIJSEM)
823,7	261,4	667,5	561,9	461,4	82,1	21,8	OREYE (OERLE)
1 280,7	288,7	697,6	569,7	488,0	85,7	29,9	REMICOURT
1 818,7	272,5	677,1	560,3	475,3	84,8	28,8	SAINTE-GEORGES-SUR-MEUSE
3 770,0	300,7	693,8	562,7	502,1	89,2	28,7	WAREMME (BORGWORM)
484,6	262,6	661,1	530,6	454,7	85,7	24,4	WASSEIGES
17 627,6	281,2	684,8	560,8	487,6	86,9	26,3	HET ARRONDISSEMENT
273 720,0	274,3	666,1	550,8	452,2	82,1	22,7	DE PROVINCIE

PROVINCIE LIMBURG

GEMEENTEN	Aantal aangiften						Totaal
	< 100 000	100 000 - < 250 000	250 000 - < 500 000	500 000 - < 700 000	700 000 - < 1 000 000	1 000 000 & +	
1	2	3	4	5	6	7	8
ARRONDISSEMENT HASSELT							
AS	150	169	724	583	578	424	2 628
BERINGEN	576	770	3 757	3 343	2 854	2 187	13 487
DIEPENBEEK	358	372	1 674	1 416	1 452	1 149	6 421
GENK	1 332	1 809	7 140	5 840	4 405	3 342	23 868
GINGELOM	129	165	914	649	604	435	2 896
HALEN	133	199	893	695	630	474	3 024
HAM	189	210	934	794	826	556	3 509
HASSELT	1 507	1 832	7 736	6 395	5 685	5 498	28 653
HERK-DE-STAD (HERCK-LA-VILLE)	201	274	1 225	915	856	687	4 158
HEUSDEN-ZOLDER	551	641	2 822	2 419	2 235	1 742	10 410
LEOPOLDSBURG (BOURG-LEOPOLD)	228	379	1 641	1 453	1 152	728	5 581
LUMMEN	250	346	1 598	1 219	1 099	797	5 309
NIEUWERKERKEN	99	140	784	519	476	326	2 344
OPGLABBEK	157	188	825	790	676	500	3 136
SINT-TRUIDEN (SAINT-TROND)	600	1 124	4 722	3 381	2 921	2 250	14 998
TESSENDERLO	227	371	1 529	1 345	1 324	1 030	5 826
ZONHOVEN	310	403	1 655	1 477	1 545	1 324	6 714
ZUTENDAAL	125	127	535	505	486	485	2 263
<i>HET ARRONDISSEMENT</i>	<i>7 122</i>	<i>9 519</i>	<i>41 108</i>	<i>33 738</i>	<i>29 804</i>	<i>23 934</i>	<i>145 225</i>
ARRONDISSEMENT MAASEIK							
BOCHOLT	216	245	1 072	1 125	1 014	484	4 156
BREE	287	312	1 429	1 315	1 115	778	5 236
DILSEN-STOKKEM	238	437	1 881	1 516	1 360	845	6 277
HAMONT-ACHEL	223	322	1 418	1 252	1 071	527	4 813
HECHTEL-EKSEL	164	231	1 019	968	885	540	3 807
HOUTHALEN-HELCHTEREN	481	660	2 496	2 527	2 281	1 615	10 060
KINROOI	183	271	1 183	1 105	927	472	4 141
LOMMEL	581	663	2 894	2 381	2 662	1 599	10 780
MAASEIK	384	579	2 248	2 078	1 746	1 172	8 207
MEEUWEN-GRUITRODE	231	259	1 120	1 141	1 009	560	4 320
NEERPELT	209	307	1 431	1 289	1 290	806	5 332
OVERPELT	242	275	1 291	1 097	1 050	723	4 678
PEER	253	285	1 397	1 280	1 140	710	5 065
<i>HET ARRONDISSEMENT</i>	<i>3 692</i>	<i>4 846</i>	<i>20 879</i>	<i>19 074</i>	<i>17 550</i>	<i>10 831</i>	<i>76 872</i>
ARRONDISSEMENT TONGEREN							
ALKEN	284	291	1 014	903	843	662	3 997
BILZEN	499	728	3 105	2 401	2 150	1 658	10 541
BORGLOON (LOOZ)	150	258	1 284	903	835	569	3 999
HEERS	106	219	888	657	448	286	2 604
HERSTAPPE							37
HOESELT	176	194	1 013	745	685	473	3 286
KORTESSEM	123	208	810	621	633	466	2 861
LANAKEN	423	570	2 307	1 957	1 812	1 237	8 306
MAASMECHELEN	627	922	4 148	3 215	2 549	1 412	12 873
RIEMST	203	404	1 914	1 303	1 128	869	5 821

P R O V I N C I E L I M B U R G

Totaal belastbaar netto- inkomen (1 000 000F)	Gemiddelde waarden			Interkwartiele maten			GEMEENTEN
	Gemid. inkom. per		Mediaan inkomen (1 000F)	Verschil	Coëfficiënt	Asy- metrie	
	Inwoner (1 000F)	Aangifte (1 000F)					
9	10	11	12	13	14	15	16
ARRONDISSEMENT HASSELT							
1 763,3	267,5	671,0	580,7	440,1	75,8	20,3	AS
9 154,1	253,4	678,7	587,9	424,9	72,3	23,4	BERINGEN
4 453,5	274,6	693,6	616,4	462,4	75,0	13,7	DIEPENBEEK
15 599,4	254,6	653,6	550,1	407,3	74,0	20,4	GENK
1 903,8	261,2	657,4	557,6	425,2	76,3	24,0	GINGELOM
1 970,0	256,5	651,4	567,1	436,3	76,9	23,1	HALEN
2 326,3	266,3	663,0	588,1	449,0	76,3	24,9	HAM
20 381,4	308,9	711,3	591,3	493,9	83,5	21,8	HASSELT
2 754,3	260,7	662,4	572,6	460,9	80,5	24,5	HERK-DE-STAD
7 121,2	249,3	684,1	587,4	446,2	76,0	22,0	(HERCK-LA-VILLE)
							HEUSDEN-ZOLDER
							LEOPOLDSBURG
3 538,7	260,1	634,1	566,1	385,3	68,1	17,0	(BOURG-LEOPOLD)
3 472,6	278,5	654,1	567,2	434,0	76,5	20,6	LUMMEN
1 487,4	250,1	634,6	545,2	423,8	77,7	26,3	NIEUWERKERKEN
2 087,8	266,3	665,7	595,9	430,3	72,2	15,0	OPGLABBEEK
9 839,2	266,4	656,0	552,3	436,2	79,0	22,8	SINT-TRUIDEN
							(SAINT-TROND)
4 088,0	287,2	701,7	610,7	468,3	76,7	18,7	TESSENDERLO
4 779,8	278,4	711,9	627,4	481,5	76,7	17,7	ZONHOVEN
1 698,3	286,6	750,5	637,9	501,8	78,7	16,4	ZUTENDAAL
98 418,9	271,0	677,7	578,7	446,0	77,1	21,4	HET ARRONDISSEMENT
ARRONDISSEMENT MAASEIK							
2 670,1	247,8	642,5	585,1	384,3	65,7	16,4	BOCHOLT
3 489,4	257,4	666,4	580,3	425,0	73,2	18,3	BREE
4 048,5	240,5	645,0	565,9	402,3	71,1	21,0	DILSEN-STOKKEM
3 114,8	251,8	647,2	558,0	384,1	68,8	18,7	HAMONT-ACHEL
2 523,5	259,8	662,9	588,6	411,4	69,9	17,6	HECHTEL-EKSEL
6 825,3	253,4	678,5	602,5	434,1	72,0	17,8	HOUTHAIEN-HELCHTEREN
2 597,4	244,1	627,3	566,7	378,1	66,7	16,5	KINROOI
7 203,4	264,8	668,2	603,5	441,3	73,1	13,2	LOMMEL
5 450,5	259,2	664,1	577,9	412,5	71,4	16,9	MAASEIK
2 827,7	248,4	654,6	593,7	398,7	67,2	13,6	MEEUWEN-GRUITRODE
3 681,8	265,2	690,5	603,5	428,0	70,9	16,1	NEERPELT
3 117,4	270,7	666,4	593,2	428,7	72,3	17,3	OVERPELT
3 291,2	247,9	649,8	584,2	407,3	69,7	16,2	PEER
50 841,0	255,3	661,4	586,3	413,4	70,5	17,0	HET ARRONDISSEMENT
ARRONDISSEMENT TONGEREN							
2 667,0	266,0	667,2	579,1	472,3	81,6	18,3	ALKEN
6 922,6	256,9	656,7	571,6	451,0	78,9	18,3	BILZEN
2 590,1	257,9	647,7	561,2	418,3	74,5	21,5	BORGLOON (LOOZ)
1 549,2	239,3	594,9	521,0	374,2	71,8	18,5	HEERS
25,3	272,2	684,1	546,5	549,9	100,6		HERSTAPPE
2 097,7	244,8	638,4	563,3	433,4	76,9	18,5	HOESELT
1 938,6	250,9	677,6	588,6	472,7	80,3	18,5	KORTESSEM
5 760,9	262,7	693,6	577,9	433,1	74,9	17,9	LANAKEN
7 861,3	233,2	610,7	538,0	379,0	70,4	19,0	MAASMECHELEN
3 742,2	246,8	642,9	549,5	445,2	81,0	22,7	RIEMST

PROVINCIE LIMBURG

GEMEENTEN	Aantal aangiften						Totaal
	< 100 000	100 000 - < 250 000	250 000 - < 500 000	500 000 - < 700 000	700 000 - < 1 000 000	1 000 000 & +	
1	2	3	4	5	6	7	8
ARRONDISSEMENT TONGEREN							
TONGEREN (TONGRES)	451	963	3 884	2 676	2 382	1 957	12 313
VOEREN (FOURONS)	43	125	506	360	303	227	1 564
WELLEN	85	155	792	620	572	340	2 564
<i>HET ARRONDISSEMENT</i>	<i>3 170</i>	<i>5 037</i>	<i>21 665</i>	<i>16 361</i>	<i>14 340</i>	<i>10 156</i>	<i>70 729</i>
DE PROVINCIE	13 984	19 402	83 652	69 173	61 694	44 921	292 826

PROVINCIE LIMBURG

Totaal belastbaar netto- inkomen (1 000 000F)	Gemiddelde waarden			Interkwartiele maten			GEMEENTEN
	Gemid. inkom. per		Mediaan inkomen (1 000F)	Verschil	Coëffi- ciënt	Asy- metrie	
	Inwoner (1 000F)	Aangifte (1 000F)					
9	10	11	12	13	14	15	16
ARRONDISSEMENT TONGEREN							
8 211,4	278,2	668,9	558,3	455,0	81,5	21,1	TONGEREN (TONGRES)
1 007,0	240,0	643,9	549,9	418,0	76,0	24,2	VOEREN (FOURONS)
1 658,1	261,0	646,7	573,6	400,1	69,8	18,6	WELLEN
46 031,4	254,7	650,8	558,9	429,1	76,8	19,7	HET ARRONDISSEMENT
195 291,3	262,8	666,9	576,0	433,3	75,2	19,8	DE PROVINCIE

P R O V I N C I E L U X E M B U R G

GEMEENTEN	Aantal aangiften						Totaal
	< 100 000	100 000 - < 250 000	250 000 - < 500 000	500 000 - < 700 000	700 000 - < 1 000 000	1 000 000 & +	
1	2	3	4	5	6	7	8
ARRONDISSEMENT AARLEN							
ARLON (AARLEN)	499	602	2 417	1 822	1 715	1 852	8 907
ATTERT	69	63	312	197	168	253	1 062
AUBANGE	258	332	1 615	1 239	949	651	5 044
MARTELANGE	15	46	215	112	75	70	533
MESSANCY	135	193	659	475	388	373	2 223
<i>HET ARRONDISSEMENT</i>	<i>976</i>	<i>1 236</i>	<i>5 218</i>	<i>3 845</i>	<i>3 295</i>	<i>3 199</i>	<i>17 769</i>
ARRONDISSEMENT BASTENAKEN							
BASTOGNE (BASTENAKEN)	276	396	1 404	854	786	604	4 320
BERTOEGNE	58	84	354	182	133	71	882
FAUVILLERS	18	51	189	116	86	54	514
GOUVY	73	186	573	378	302	145	1 657
HOUFFALIZE	79	148	572	350	238	150	1 537
SAINTE-ODE	41	84	326	145	135	88	819
VAUX-SUR-SURE	88	141	507	294	209	137	1 376
VIELSALM	136	240	914	587	479	340	2 696
<i>HET ARRONDISSEMENT</i>	<i>769</i>	<i>1 330</i>	<i>4 839</i>	<i>2 906</i>	<i>2 368</i>	<i>1 589</i>	<i>13 801</i>
ARRONDISSEMENT MARCHE-EN-FAMENNE							
DURBUY	201	343	1 185	740	584	426	3 479
EREZEE	40	81	309	220	150	104	904
HOTTON	113	134	529	389	305	213	1 683
LA ROCHE-EN-ARDENNE	88	198	645	372	243	157	1 703
MANHAY	51	121	427	220	153	109	1 081
MARCHE-EN-FAMENNE	387	455	1 905	1 327	1 107	792	5 973
NASSOGNE	102	144	576	378	315	230	1 745
RENDEUX	26	84	308	204	122	70	814
TENNEVILLE	73	75	292	183	140	127	890
<i>HET ARRONDISSEMENT</i>	<i>1 081</i>	<i>1 635</i>	<i>6 176</i>	<i>4 033</i>	<i>3 119</i>	<i>2 228</i>	<i>18 272</i>
ARRONDISSEMENT NEUFCHATEAU							
BERTRIX	176	234	1 041	676	500	341	2 968
BOUILLON	141	196	742	479	332	248	2 138
DAVERDISSE	21	56	224	162	73	64	600
HERBEUMONT	32	48	222	141	70	61	574
LEGLISE	65	157	501	283	181	102	1 289
LIBIN	82	136	520	384	258	203	1 583
LIBRAMONT-CHEVIGNY	246	264	999	718	612	500	3 339
NEUFCHATEAU	174	218	736	495	404	308	2 335
PALISEUL	108	155	652	429	287	197	1 828
SAINT-HUBERT	160	165	815	562	406	300	2 408
TELLIN	45	74	250	214	146	95	824
WELLIN	45	95	388	234	177	116	1 055
<i>HET ARRONDISSEMENT</i>	<i>1 295</i>	<i>1 798</i>	<i>7 090</i>	<i>4 777</i>	<i>3 446</i>	<i>2 535</i>	<i>20 941</i>

PROVINCE LUXEMBURG

Totaal belastbaar netto-inkomen (1 000 000F)	Gemiddelde waarden			Interkwartiele maten			GEMEENTEN
	Gemid. inkom. per		Mediaan inkom. (1 000F)	Verschil	Coëfficiënt	Asymetrie	
	Inwoner (1 000F)	Aangifte (1 000F)					
9	10	11	12	13	14	15	16
ARRONDISSEMENT AARLEN							
6 352,6	273,0	713,2	593,8	529,5	89,2	21,7	ARLON (AARLEN)
745,9	231,9	702,3	569,9	600,7	105,4	34,0	ATTERT
3 183,3	223,3	631,1	543,1	403,9	74,4	19,8	AUBANGE
326,7	223,5	613,0	483,7	394,0	81,5	35,3	MARTELANGE
1 426,5	228,6	641,7	543,0	474,4	87,4	20,5	MESSANCY
12 035,0	248,4	677,3	564,1	482,9	85,6	23,3	HET ARRONDISSEMENT
ARRONDISSEMENT BASTENAKEN							
2 649,8	221,1	613,4	517,6	452,4	87,4	21,1	BASTOGNE (BASTENAKEN)
470,0	185,6	532,9	461,0	372,0	80,7	15,3	BERTOIGNE
312,1	188,9	607,2	499,4	375,3	75,1	24,3	FAUVILLERS
931,3	213,1	562,0	496,5	394,7	79,5	14,0	GOUVY
893,3	212,0	581,2	488,2	366,1	75,0	17,3	HOUFFALIZE
472,1	229,4	576,4	465,4	408,5	87,8	31,5	SAINTE-ODE
747,3	199,2	543,1	480,6	399,8	83,2	13,0	VAUX-SUR-SURE
1 653,2	241,6	613,2	515,4	417,6	81,0	21,3	VIELSALM
8 128,9	217,3	589,0	497,6	414,2	83,2	20,2	HET ARRONDISSEMENT
ARRONDISSEMENT MARCHE-EN-FAMENNE							
2 061,0	239,8	592,4	501,5	412,3	82,2	19,4	DURBUY
548,9	231,2	607,2	516,9	402,0	77,8	14,5	EREZEE
1 029,8	238,9	611,9	525,9	411,3	78,2	16,6	HOTTON
949,0	238,9	557,3	469,2	375,3	80,0	14,5	LA ROCHE-EN-ARDENNE
602,1	227,6	557,0	458,5	376,6	82,1	22,3	MANHAY
3 703,6	242,4	620,1	528,3	424,7	80,4	21,5	MARCHE-EN-FAMENNE
1 070,3	246,9	613,3	522,3	435,5	83,4	23,2	NASSOGNE
448,4	217,3	550,9	483,5	348,9	72,2	12,3	RENDEUX
533,8	234,2	599,7	503,1	448,5	89,1	28,0	TENNEVILLE
10 946,8	238,8	599,1	509,0	412,1	81,0	19,9	HET ARRONDISSEMENT
ARRONDISSEMENT NEUFCHATEAU							
1 720,1	224,3	579,6	507,5	387,1	76,3	19,9	BERTRIX
1 260,4	232,5	589,5	496,5	394,5	79,5	20,1	BOUILLON
369,6	248,1	616,0	497,8	334,9	67,3	1,9	DAVERDISSE
329,0	233,8	573,2	482,6	332,9	69,0	16,8	HERBEUMONT
682,1	202,9	529,1	461,6	350,9	76,0	15,9	LEGLISE
982,5	235,0	620,7	516,9	399,5	77,3	19,1	LIBIN
2 162,7	255,4	647,7	542,4	471,1	86,9	19,7	LIBRAMONT-CHEVIGNY
1 415,6	237,9	606,3	509,5	459,5	90,2	21,3	NEUFCHATEAU
1 060,8	219,6	580,3	499,7	360,3	72,1	21,7	PALISEUL
1 433,6	255,5	595,4	517,6	409,7	79,2	20,7	SAINT-HUBERT
568,0	273,3	689,3	527,4	397,1	75,3	13,2	TELLIN
635,4	228,8	602,2	499,5	383,6	76,8	23,8	WELLIN
12 619,8	237,0	602,6	509,0	405,3	79,6	19,7	HET ARRONDISSEMENT

PROVINCIE LUXEMBURG

GEMEENTEN	Aantal aangiften						Totaal
	< 100 000	100 000 - < 250 000	250 000 - < 500 000	500 000 - < 700 000	700 000 - < 1 000 000	1 000 000 & +	
1	2	3	4	5	6	7	8
ARRONDISSEMENT VIRTON							
CHINY	94	152	670	427	313	199	1 855
ETALLE	72	103	430	312	296	201	1 414
FLORENVILLE	113	192	841	514	343	242	2 245
HABAY	131	173	748	533	464	319	2 368
MEIX-DEVANT-VIRTON	77	71	310	232	198	143	1 031
MUSSON	88	79	346	356	269	181	1 319
ROUVROY	45	59	211	151	153	99	718
SAINT-LEGER	55	72	295	275	212	160	1 069
TINTIGNY	58	86	405	298	227	133	1 207
VIRTON	278	299	1 274	960	864	695	4 370
<i>HET ARRONDISSEMENT</i>	<i>1 011</i>	<i>1 286</i>	<i>5 530</i>	<i>4 058</i>	<i>3 339</i>	<i>2 372</i>	<i>17 596</i>
DE PROVINCIE	5 132	7 285	28 853	19 619	15 567	11 923	88 379

PROVINCIE LUXEMBURG

Totaal belastbaar netto- inkomen (1 000 000F)	Gemiddelde waarden			Interkwartiele maten			GEMEENTEN
	Gemid. inkom. per		Mediaan inkomen (1 000F)	Verschil	Coëfficient	Asy- metrie	
	Inwoner (1 000F)	Aangifte (1 000F)					
9	10	11	12	13	14	15	16
ARRONDISSEMENT VIRTON							
1 091,8	235,5	588,6	506,1	377,8	74,7	19,7	CHINY
905,6	237,5	640,4	553,6	474,8	85,8	23,0	ETALLE
1 316,8	233,2	586,6	494,2	368,2	74,5	21,2	FLORENVILLE
1 478,3	241,3	624,3	535,7	419,6	78,3	22,1	HABAY
663,3	253,4	643,3	533,5	441,8	82,8	22,0	MEIX-DEVANT-VIRTON
836,0	225,9	633,8	574,6	419,9	73,1	14,1	MUSSON
456,5	242,3	635,8	542,6	466,1	85,9	23,1	ROUVROY
678,4	231,4	634,6	568,4	434,5	76,4	14,0	SAINT-LEGER
733,0	221,3	607,3	529,4	382,7	72,3	17,9	TINTIGNY
2 850,6	268,7	652,3	563,4	473,5	84,0	19,3	VIRTON
11 010,4	243,2	625,7	537,4	427,7	79,6	20,9	HET ARRONDISSEMENT
54 741,0	237,8	619,4	523,2	427,2	81,7	21,2	DE PROVINCIE

PROVINCIE NAMEN

GEMEENTEN	Aantal aangiften						Totaal
	< 100 000	100 000 - < 250 000	250 000 - < 500 000	500 000 - < 700 000	700 000 - < 1 000 000	1 000 000 & +	
1	2	3	4	5	6	7	8
ARRONDISSEMENT DINANT							
ANHEE	157	212	862	586	435	309	2 561
BEAURAING	150	236	1 036	783	528	395	3 128
BIEVRE	53	102	465	283	174	99	1 176
CINEY	351	476	1 842	1 207	1 011	835	5 722
DINANT	317	475	1 559	985	843	691	4 870
GEDINNE	72	145	597	403	243	194	1 654
HAMOIS	128	149	595	448	445	320	2 085
HASTIERE	84	150	674	437	316	169	1 830
HAVELANGE	80	155	596	343	292	202	1 668
HOUYET	63	158	568	381	282	186	1 638
ONHAYE	67	93	335	231	186	149	1 061
ROCHEFORT	260	404	1 452	1 015	766	581	4 478
SOMME-LEUZE	56	129	395	268	193	138	1 179
VRESSE-SUR-SEMOIS	42	126	434	278	172	80	1 132
YVOIR	171	213	842	596	494	496	2 812
<i>HET ARRONDISSEMENT</i>	<i>2 051</i>	<i>3 223</i>	<i>12 252</i>	<i>8 244</i>	<i>6 380</i>	<i>4 844</i>	<i>36 994</i>
ARRONDISSEMENT NAMEN							
ANDENNE	463	672	2 804	2 116	1 524	1 218	8 797
ASSESE	135	135	510	454	426	420	2 080
EGHEZEE	215	339	1 455	977	874	877	4 737
FERNELMONT	89	168	638	467	407	393	2 162
FLOREFFE	122	171	978	551	521	451	2 794
FOSSÉS-LA-VILLE	153	252	1 037	644	574	563	3 223
GEMBLoux	416	551	2 227	1 475	1 419	1 764	7 852
GESVES	79	154	570	437	298	314	1 852
JEMEPPE-SUR-SAMBRE	321	465	1 983	1 567	1 249	1 130	6 715
LA BRUYERE	152	186	701	538	498	633	2 708
METTET	210	336	1 425	890	683	543	4 087
NAMUR (NAMEN)	2 274	3 329	13 032	9 074	7 722	8 103	43 534
OHEY	50	109	439	299	245	226	1 368
PROFONDEVILLE	182	275	1 145	772	664	731	3 769
SAMBREVILLE	495	781	3 437	2 580	2 020	1 618	10 931
SOMBREFFE	131	194	796	592	446	473	2 632
<i>HET ARRONDISSEMENT</i>	<i>5 487</i>	<i>8 117</i>	<i>33 177</i>	<i>23 433</i>	<i>19 570</i>	<i>19 457</i>	<i>109 241</i>
ARRONDISSEMENT PHILIPPEVILLE							
CERFONTAINE	77	149	605	390	232	188	1 641
COUVIN	244	425	1 923	1 091	793	518	4 994
DOISCHE	39	105	415	257	147	107	1 070
FLORENNES	166	282	1 342	961	672	520	3 943
PHILIPPEVILLE	129	238	939	632	471	344	2 753
VIROINVAL	78	205	896	536	320	194	2 229
WALCOURT	306	520	2 226	1 344	1 172	1 080	6 648
<i>HET ARRONDISSEMENT</i>	<i>1 039</i>	<i>1 924</i>	<i>8 346</i>	<i>5 211</i>	<i>3 807</i>	<i>2 951</i>	<i>23 278</i>
DE PROVINCIE	8 577	13 264	53 775	36 888	29 757	27 252	169 513

PROVINCIE NAMEN

Totaal belastbaar netto-inkomen (1 000 000F)	Gemiddelde waarden			Interkwartiele maten			GEMEENTEN
	Gemid. inkom. per		Mediaan inkom. (1 000F)	Verschil	Coëfficiënt	Asymetrie	
	Inwoner (1 000F)	Aangifte (1 000F)					
9	10	11	12	13	14	15	16
ARRONDISSEMENT DINANT							
1 541,8	236,4	602,0	511,9	400,1	78,2	20,0	ANHEE
1 945,2	243,3	621,9	528,3	396,5	75,0	16,9	BEAURAING
674,5	220,9	573,6	487,8	319,4	65,5	12,4	BIEVRE
3 554,1	256,7	621,1	525,9	457,1	86,9	21,5	CINEY
3 027,5	248,5	621,7	513,0	459,0	89,5	21,5	DINANT
1 004,9	238,6	607,6	506,8	365,1	72,0	18,2	GEDINNE
1 347,9	235,2	646,5	562,7	458,0	81,4	23,2	HAMOIS
1 064,1	244,3	581,5	501,6	354,3	70,6	19,8	HASTIERE
1 003,5	233,3	601,6	500,9	407,3	81,3	23,2	HAVELANGE
987,3	242,7	602,7	514,7	386,2	75,0	18,3	HOUYET
648,2	228,3	611,0	529,9	465,4	87,8	17,7	ONHAYE
2 774,5	250,1	619,6	516,1	417,3	80,9	22,2	ROCHEFORT
688,6	223,9	584,0	506,4	389,6	76,9	18,5	SOMME-LEUZE
627,9	236,9	554,6	475,1	330,3	69,5	18,0	VRESSE-SUR-SEMOIS
1 854,0	272,8	659,3	557,3	504,5	90,5	21,7	YVOIR
22 743,8	245,3	614,8	517,1	417,8	80,8	21,0	HET ARRONDISSEMENT
ARRONDISSEMENT NAMEN							
5 512,9	241,1	626,7	533,9	401,4	75,2	22,4	ANDENNE
1 489,3	273,2	716,0	610,8	518,5	84,9	18,2	ASSESE
3 254,4	278,1	687,0	557,2	487,8	87,5	29,2	EGHEZEE
1 513,5	269,8	700,1	567,7	462,2	81,4	24,8	FERNELMONT
1 814,2	275,7	649,3	536,0	469,8	87,6	27,2	FLOREFFE
2 129,6	266,7	660,7	546,0	477,2	87,4	25,3	FOSES-LA-VILLE
5 778,4	305,7	735,9	587,6	561,9	95,6	28,0	GEMBLoux
1 217,5	257,7	657,4	544,4	447,3	82,2	26,1	GESVES
4 519,6	263,3	673,1	560,3	456,5	81,5	24,5	JEMEPPE-SUR-SAMBRE
2 001,2	286,8	739,0	599,7	570,3	95,1	28,6	LA BRUYERE
2 505,9	246,4	613,1	513,3	405,9	79,1	25,2	METTET
29 908,6	289,5	687,0	557,9	493,7	88,5	25,8	NAMUR (NAMEN)
910,7	245,7	665,7	547,4	451,1	82,4	27,8	OHEY
2 608,9	275,0	692,2	564,5	510,2	90,4	28,3	PROFONDEVILLE
7 050,4	257,9	645,0	547,1	426,6	78,0	24,0	SAMBREVILLE
1 765,2	266,1	670,7	553,3	475,4	85,9	25,0	SOMBREFFE
73 980,3	275,4	677,2	555,2	478,2	86,1	26,2	HET ARRONDISSEMENT
ARRONDISSEMENT PHILIPPEVILLE							
962,9	235,6	586,8	497,3	365,7	73,5	20,0	CERFONTAINE
2 973,7	228,4	595,4	487,2	360,3	74,0	26,0	COUVIN
613,5	222,0	573,3	484,2	341,1	70,4	18,6	DOISCHE
2 486,2	235,6	630,5	531,3	397,3	74,8	21,6	FLORENNES
1 704,6	240,3	619,2	513,4	389,8	75,9	23,4	PHILIPPEVILLE
1 254,3	223,8	562,7	485,4	316,1	65,1	20,6	VIROINVAL
4 301,9	275,7	647,1	530,1	476,2	89,8	27,3	WALCOURT
14 297,1	243,5	614,2	509,1	393,9	77,4	24,3	HET ARRONDISSEMENT
111 021,2	264,3	654,9	539,7	453,1	83,9	25,1	DE PROVINCIE

P R O V I N C I E O O S T - V L A A N D E R E N

GEMEENTEN	Aantal aangiften						Totaal
	< 100 000	100 000 - < 250 000	250 000 - < 500 000	500 000 - < 700 000	700 000 - < 1 000 000	1 000 000 & +	
1	2	3	4	5	6	7	8
ARRONDISSEMENT AALST							
AALST (ALOST)	1 520	2 046	9 134	6 985	6 420	6 328	32 433
DENDERLEEuw	378	372	2 007	1 435	1 498	1 355	7 045
ERPE-MERE	366	466	2 379	1 465	1 512	1 559	7 747
GERAARDSBERGEN (GRAMMONT)	593	794	4 022	2 644	2 467	2 258	12 778
HAALTERT	344	456	2 196	1 453	1 357	1 301	7 107
HERZELE	301	449	1 981	1 291	1 319	1 138	6 479
LEDE	314	418	2 179	1 441	1 375	1 357	7 084
NINOVE	823	954	4 161	2 761	2 771	2 543	14 013
SINT-LIEVENS-HOUTEM	160	260	1 085	722	712	574	3 513
ZOTTEGEM	506	620	3 102	2 163	2 157	1 988	10 536
<i>HET ARRONDISSEMENT</i>	<i>5 305</i>	<i>6 835</i>	<i>32 246</i>	<i>22 360</i>	<i>21 588</i>	<i>20 401</i>	<i>108 735</i>
ARRONDISSEMENT DENDERMONDE							
BERLARE	223	383	1 760	1 079	942	788	5 175
BUGGENHOUT	348	319	1 406	1 195	1 088	1 201	5 557
DENDERMONDE (TERMONDE)	885	1 250	5 506	3 906	3 432	3 243	18 222
HAMME	365	663	2 873	2 247	1 666	1 253	9 067
LAARNE	223	340	1 276	974	862	892	4 567
LEBBEKE	325	482	2 121	1 454	1 336	1 285	7 003
WAASMUNSTER	161	235	922	815	711	752	3 596
WETTEREN	544	660	2 942	1 922	1 886	1 650	9 604
WICHELEN	204	294	1 299	914	914	820	4 445
ZELE	400	573	2 394	1 889	1 666	1 262	8 184
<i>HET ARRONDISSEMENT</i>	<i>3 678</i>	<i>5 199</i>	<i>22 499</i>	<i>16 395</i>	<i>14 503</i>	<i>13 146</i>	<i>75 420</i>
ARRONDISSEMENT EEKLO							
ASSENEDE	221	356	1 458	1 023	1 102	959	5 119
EEKLO	362	554	2 275	1 718	1 530	1 232	7 671
KAPRIJKE	121	164	610	483	428	436	2 242
MALDEGEM	412	643	2 630	1 738	1 705	1 206	8 334
SINT-LAUREINS	92	208	766	512	449	359	2 386
ZELZATE	270	314	1 519	1 016	1 162	1 043	5 324
<i>HET ARRONDISSEMENT</i>	<i>1 478</i>	<i>2 239</i>	<i>9 258</i>	<i>6 490</i>	<i>6 376</i>	<i>5 235</i>	<i>31 076</i>
ARRONDISSEMENT GENT							
AALTER	346	480	1 720	1 358	1 372	1 216	6 492
DEINZE	481	722	2 891	2 234	2 220	1 875	10 423
DE PINTE	238	227	784	594	659	1 227	3 729
DESTELBERGEN	389	441	1 762	1 376	1 310	1 654	6 932
EVERGEM	666	719	3 057	2 259	2 646	2 761	12 108
GAVERE	185	276	1 216	854	968	813	4 312
GENT (GAND)	4 552	7 478	30 502	21 310	18 211	18 084	100 137
KNESSELARE	133	243	952	728	583	409	3 048
LOCHRISTI	376	484	1 731	1 229	1 350	1 530	6 700
LOVENDEGEM	251	258	917	667	706	943	3 742
MELLE	227	276	1 156	851	803	937	4 250
MERELBEKE	428	545	2 329	1 741	1 663	1 911	8 617

PROVINCIE OOST-VLAANDEREN

Totaal belastbaar netto-inkomen (1 000 000F)	Gemiddelde waarden			Interkwartiele maten			GEMEENTEN
	Gemid. inkom. per		Mediaan inkom. (1 000F)	Verschil	Coëfficiënt	Asymetrie	
	Inwoner (1 000F)	Aangifte (1 000F)					
9	10	11	12	13	14	15	16
ARRONDISSEMENT AALST							
23 008,7	301,4	709,4	585,1	506,3	86,5	26,1	AALST (ALOST)
4 885,9	294,0	693,5	596,6	513,3	86,0	23,8	DENDERLEEUEW
5 435,4	291,3	701,6	578,5	522,3	90,3	28,4	ERPE-MERE
8 586,6	284,5	672,0	562,5	486,8	86,6	27,9	GERAARDSBERGEN (GRAMMONT)
4 815,5	283,4	677,6	563,4	499,0	88,6	28,0	HAALTERT
4 360,2	277,7	673,0	564,8	501,8	88,9	26,1	HERZELE
4 890,9	285,5	690,4	572,1	508,1	88,8	25,7	LEDE
9 475,0	284,1	676,2	570,0	504,9	88,6	23,3	NINOVE
2 313,0	259,0	658,4	558,8	476,2	85,2	24,2	SINT-LIEVENS-HOUTEM
7 328,2	299,1	695,5	581,7	504,3	86,7	25,2	ZOTTEGEM
75 099,3	290,6	690,7	576,4	504,0	87,4	25,6	HET ARRONDISSEMENT
ARRONDISSEMENT DENDERMONDE							
3 334,9	263,2	644,4	532,6	454,2	85,3	27,8	BERLARE
3 964,8	297,2	713,5	595,4	536,2	90,1	29,2	BUGGENHOUT
12 248,7	288,5	672,2	562,8	487,9	86,7	25,9	DENDERMONDE (TERMONDE)
5 727,6	252,0	631,7	548,1	410,7	74,9	18,8	HAMME
3 171,8	277,8	694,5	579,6	513,1	88,5	24,6	LAARNE
4 748,0	283,4	678,0	564,6	501,9	88,9	27,3	LEBBEKE
2 712,9	291,7	754,4	607,1	529,2	87,2	22,7	WAASMUNSTER
6 441,7	283,3	670,7	555,7	491,9	88,5	24,5	WETTEREN
2 999,0	277,1	674,7	580,9	495,0	85,2	23,6	WICHELEN
5 399,2	270,4	659,7	560,6	458,8	81,8	25,4	ZELE
50 748,7	278,5	672,9	564,0	483,7	85,8	25,0	HET ARRONDISSEMENT
ARRONDISSEMENT EEKLO							
3 631,4	270,2	709,4	593,9	504,3	84,9	22,8	ASSENEDE
5 070,4	267,1	661,0	562,2	468,1	83,3	22,2	EEKLO
1 606,5	263,0	716,6	581,1	520,1	89,5	22,6	KAPRIJKE
5 338,2	250,2	640,5	543,0	457,0	84,2	24,0	MALDEGEM
1 518,8	233,2	636,5	534,0	461,0	86,3	28,8	SINT-LAUREINS
3 692,1	297,5	693,5	593,9	519,8	87,5	23,2	ZELZATE
20 857,4	264,7	671,2	564,8	483,7	85,6	24,4	HET ARRONDISSEMENT
ARRONDISSEMENT GENT							
4 501,6	270,9	693,4	594,1	504,7	85,0	19,7	AALTER
7 221,7	281,5	692,9	581,2	495,1	85,2	24,9	DEINZE
3 316,2	354,6	889,3	711,4	747,4	105,0	21,9	DE PINTE
5 544,8	335,2	799,9	614,9	578,4	94,1	26,0	DESTELBERGEN
8 891,0	302,8	734,3	634,5	559,7	88,2	19,3	EVERGEM
2 992,2	280,8	693,9	595,3	517,6	86,9	23,0	GAVERE
69 311,5	300,5	692,2	560,3	484,6	86,5	24,9	GENT (GAND)
2 016,0	259,1	661,4	546,1	432,7	79,2	16,1	KNESSELARE
4 916,9	288,7	733,9	607,4	580,0	95,5	23,8	LOCHRISTI
2 829,2	320,1	756,1	622,4	614,1	98,7	23,9	LOVENDEGEM
3 097,5	310,3	728,8	593,7	545,7	91,9	26,6	MELLE
6 366,1	317,0	738,8	605,9	555,3	91,6	24,5	MERELBEKE

P R O V I N C I E O O S T - V L A A N D E R E N

GEMEENTEN	Aantal aangiften						Totaal
	< 100 000	100 000 - < 250 000	250 000 - < 500 000	500 000 - < 700 000	700 000 - < 1 000 000	1 000 000 & +	
1	2	3	4	5	6	7	8
ARRONDISSEMENT GENT							
MOERBEKE	92	148	589	468	457	385	2 139
NAZARETH	153	304	1 021	726	776	811	3 791
NEVELE	218	339	1 155	908	771	721	4 112
OOSTERZELE	252	337	1 432	1 018	1 010	974	5 023
SINT-MARTENS-LATEM	190	236	768	527	481	1 111	3 313
WAARSCHOOT	159	205	807	646	661	521	2 999
WACHTEBEKE	209	191	702	476	673	668	2 919
ZOMERGEM	154	236	870	669	668	532	3 129
ZULTE	218	329	1 409	1 215	1 177	818	5 166
<i>HET ARRONDISSEMENT</i>	<i>9 917</i>	<i>14 474</i>	<i>57 770</i>	<i>41 854</i>	<i>39 165</i>	<i>39 901</i>	<i>203 081</i>
ARRONDISSEMENT OUDENAARDE							
BRAKEL	258	387	1 957	1 290	1 192	848	5 932
HOREBEKE	56	74	292	130	137	130	819
KLUISSBERGEN	104	148	700	522	475	457	2 406
KRUISSHOUTEM	111	252	914	591	557	461	2 886
LIERDE	113	153	814	571	532	434	2 617
MAARKEDAL	144	193	744	491	517	416	2 505
UDENAARDE (AUDENAARDE)	571	733	3 351	2 422	2 400	2 051	11 528
RONSE (RENAIX)	455	703	3 107	2 202	1 969	1 475	9 911
WORTEGEM-PETEGEM	108	186	665	453	462	432	2 306
ZINGEM	98	192	922	507	530	452	2 701
ZWALM	136	252	1 114	625	588	531	3 246
<i>HET ARRONDISSEMENT</i>	<i>2 154</i>	<i>3 273</i>	<i>14 580</i>	<i>9 804</i>	<i>9 359</i>	<i>7 687</i>	<i>46 857</i>
ARRONDISSEMENT SINT-NIKLAAS							
BEVEREN	866	1 200	4 617	3 664	3 509	3 682	17 538
KRUIBEKE	344	416	1 808	1 357	1 199	1 126	6 250
LOKEREN	565	884	3 948	2 949	2 712	2 261	13 319
SINT-GILLIS-WAAS	291	434	1 657	1 324	1 323	1 077	6 106
SINT-NIKLAAS (SAINT-NICOLAS)	1 285	1 933	8 289	6 283	5 680	4 890	28 360
STEKENE	272	373	1 535	1 366	1 288	950	5 784
TEMSE (TAMISE)	427	669	2 941	2 239	1 807	1 725	9 808
<i>HET ARRONDISSEMENT</i>	<i>4 050</i>	<i>5 909</i>	<i>24 795</i>	<i>19 182</i>	<i>17 518</i>	<i>15 711</i>	<i>87 165</i>
DE PROVINCIE	26 582	37 929	161 148	116 085	108 509	102 081	552 334

PROVINCIE OOST-VLAANDEREN

Totaal belastbaar netto-inkomen (1 000 000F)	Gemiddelde waarden			Interkwartiele maten			GEMEENTEN
	Gemid. inkom. per		Mediaan inkomen (1 000F)	Verschil	Coëfficiënt	Asymetrie	
	Inwoner (1 000F)	Aangifte (1 000F)					
9	10	11	12	13	14	15	16
ARRONDISSEMENT GENT							
1 478,1	265,9	691,0	595,0	491,1	82,5	18,2	MOERBEKE
2 734,9	284,0	721,4	606,2	553,3	91,3	21,4	NAZARETH
2 790,5	264,6	678,6	559,2	481,4	86,1	24,3	NEVELE
3 504,2	281,5	697,6	580,4	517,0	89,1	26,8	OOSTERZELE
3 229,2	403,2	974,7	675,7	841,3	124,5	34,1	SINT-MARTENS-LATEM
2 009,5	259,2	670,1	588,8	488,6	83,0	21,2	WAARSCHOOT
2 133,3	304,6	730,8	642,5	584,6	91,0	12,4	WACHTEBEKE
2 105,0	262,9	672,7	580,6	485,3	83,6	19,3	ZOMERGEM
3 518,0	260,1	681,0	579,4	457,8	79,0	28,6	ZULTE
144 507,3	297,9	711,6	579,4	517,1	89,2	25,0	HET ARRONDISSEMENT
ARRONDISSEMENT OUDENAARDE							
3 812,4	280,7	642,7	548,1	442,0	80,6	24,5	BRAKEL
503,5	272,8	614,8	490,5	501,2	102,2	34,7	HOREBEKE
1 674,2	275,2	695,8	579,0	501,7	86,6	26,1	KLUISBERGEN
1 932,2	264,5	669,5	540,2	484,9	89,8	26,7	KRUISSHOUTEM
1 732,6	284,1	662,1	569,0	451,4	79,3	22,6	LIERDE
1 686,9	267,6	673,4	558,9	507,1	90,7	26,1	MAARKEDAL
7 918,5	292,9	686,9	572,1	496,1	86,7	26,9	OUDENAARDE (AUDENARDE)
6 467,2	269,9	652,5	551,2	460,5	83,6	24,1	RONSE (RENAIX)
1 652,7	284,9	716,7	567,9	517,5	91,1	26,5	WORTEGEM-PETEGEM
1 814,0	280,1	671,6	535,9	477,2	89,1	34,2	ZINGEM
2 064,0	280,1	635,9	529,3	486,4	91,9	27,8	ZWALM
31 258,3	279,4	667,1	555,3	480,2	86,5	26,6	HET ARRONDISSEMENT
ARRONDISSEMENT SINT-NIKLAAS							
12 487,6	297,3	712,0	599,9	531,2	88,5	22,6	BEVEREN
4 230,8	291,9	676,9	574,4	483,7	84,2	23,6	KRUIBEKE
9 011,5	258,7	676,6	571,3	472,1	82,6	24,7	LOKEREN
4 141,7	257,9	678,3	589,9	489,5	83,0	18,2	SINT-GILLIS-WAAS
19 535,5	287,5	688,8	574,7	479,7	83,5	20,8	SINT-NIKLAAS (SAINT-NICOLAS)
3 896,8	256,0	673,7	590,7	461,4	78,1	16,3	STEKENE
6 614,7	277,5	674,4	567,2	481,9	85,0	25,1	TEMSE (TAMISE)
59 918,7	279,5	687,4	580,2	488,9	84,3	22,1	HET ARRONDISSEMENT
382 389,8	287,4	692,3	573,9	500,3	87,2	24,7	DE PROVINCIE

P R O V I N C I E W E S T - V L A A N D E R E N

GEMEENTEN	Aantal aangiften						Totaal
	< 100 000	100 000 - < 250 000	250 000 - < 500 000	500 000 - < 700 000	700 000 - < 1 000 000	1 000 000 & +	
1	2	3	4	5	6	7	8
ARRONDISSEMENT BRUGGE							
BEERNEM	294	304	1 565	1 174	1 114	864	5 315
BLANKENBERGE	351	649	2 700	1 449	1 139	997	7 285
BRUGGE (BRUGES)	2 961	3 671	15 001	10 698	9 557	9 205	51 093
DAMME	189	289	1 135	883	780	723	3 999
JABBEKE	266	282	1 264	925	911	957	4 605
KNOKKE-HEIST	601	1 121	4 355	2 808	2 315	2 681	13 881
OOSTKAMP	446	577	2 202	1 653	1 634	1 462	7 974
TORHOUT	430	650	2 138	1 434	1 484	1 259	7 395
ZEDELGEM	458	538	2 048	1 619	1 670	1 410	7 743
ZUIENKERKE	52	93	273	214	169	203	1 004
<i>HET ARRONDISSEMENT</i>	<i>6 048</i>	<i>8 174</i>	<i>32 681</i>	<i>22 857</i>	<i>20 773</i>	<i>19 761</i>	<i>110 294</i>
ARRONDISSEMENT DIKSMUIDE							
DIKSMUIDE (DIXMUDE)	351	530	2 126	1 225	1 111	738	6 081
HOUTHULST	200	366	1 263	760	623	310	3 522
KOEKELARE	185	265	1 087	686	581	371	3 175
KORTEMARK	299	393	1 500	1 111	942	571	4 816
LO-RENINGE	67	180	458	214	214	124	1 257
<i>HET ARRONDISSEMENT</i>	<i>1 102</i>	<i>1 734</i>	<i>6 434</i>	<i>3 996</i>	<i>3 471</i>	<i>2 114</i>	<i>18 851</i>
ARRONDISSEMENT IEPER							
HEUVELLAND	169	413	1 267	695	620	336	3 500
IEPER (YPRES)	996	1 196	4 568	3 150	2 803	2 067	14 780
LANGEMARK-POELKAPELLE	203	240	992	665	548	307	2 955
MESEN (MESSINES)	29	44	168	115	62	33	451
POPERINGE	380	708	2 634	1 574	1 437	957	7 690
VLETEREN	107	198	704	373	302	175	1 859
WERVIK	391	521	2 478	1 809	1 540	846	7 585
ZONNEBEKE	249	346	1 529	1 004	846	475	4 449
<i>HET ARRONDISSEMENT</i>	<i>2 524</i>	<i>3 666</i>	<i>14 340</i>	<i>9 385</i>	<i>8 158</i>	<i>5 196</i>	<i>43 269</i>
ARRONDISSEMENT KORTRIJK							
ANZEGEM	221	334	1 443	1 160	1 172	886	5 216
AVELGEM	172	226	1 117	807	821	537	3 680
DEERLIJK	231	268	1 170	913	971	864	4 417
HARELBEKE	528	664	3 149	2 430	2 312	1 773	10 856
KORTRIJK (COURTRAI)	2 040	2 407	9 693	6 771	6 143	5 952	33 006
KUURNE	335	376	1 489	1 115	1 146	857	5 318
LENDELEDE	148	140	581	505	465	365	2 204
MENEN (MENIN)	704	1 051	4 929	3 153	2 860	1 711	14 408
SPIERE-HELKIJN (ESPIERRES-HELCHIN)	38	63	255	149	152	75	732
WAREGEM	613	858	3 476	2 947	3 073	2 552	13 519
WEVELGEM	575	697	3 056	2 512	2 681	1 904	11 425
ZWEVEGEM	472	658	2 619	1 768	2 104	1 864	9 485
<i>HET ARRONDISSEMENT</i>	<i>6 077</i>	<i>7 742</i>	<i>32 977</i>	<i>24 230</i>	<i>23 900</i>	<i>19 340</i>	<i>114 266</i>

PROVINCIE WEST-VLAANDEREN

Totaal belastbaar netto-inkomen (1 000 000F)	Gemiddelde waarden			Interkwartiele maten			GEMEENTEN
	Gemid. inkom. per		Mediaan inkomen (1 000F)	Verschil	Coëfficiënt	Asymetrie	
	Inwoner (1 000F)	Aangifte (1 000F)					
9	10	11	12	13	14	15	16
ARRONDISSEMENT BRUGGE							
3 599,7	260,3	677,3	569,2	479,4	84,2	23,5	BEERNEM
4 384,3	267,8	601,8	493,4	434,3	88,0	26,6	BLANKENBERGE
34 928,7	297,1	683,6	562,4	493,3	87,7	24,5	BRUGGE (BRUGES)
2 765,9	262,8	691,6	573,7	487,8	85,0	24,6	DAMME
3 322,5	277,6	721,5	590,4	533,0	90,3	25,8	JABBEKE
10 542,2	335,3	759,5	551,9	507,3	91,9	25,5	KNOKKE-HEIST
5 434,6	269,2	681,5	574,5	514,6	89,6	24,7	OOSTKAMP
4 916,2	272,7	664,8	547,7	516,8	94,4	29,3	TORHOUT
5 291,2	263,5	683,4	588,8	510,7	86,7	22,9	ZEDELGEM
684,4	257,5	681,6	563,6	538,5	95,5	24,9	ZUIENKERKE
75 869,8	288,9	687,9	560,0	498,0	88,9	25,0	HET ARRONDISSEMENT
ARRONDISSEMENT DIKSMUIDE							
3 618,0	238,1	595,0	502,5	439,0	87,4	26,7	DIKSMUIDE (DIXMUDE)
1 966,1	223,2	558,2	487,7	395,8	81,1	20,2	HOUTHULST
1 900,5	248,2	598,6	508,4	416,4	81,9	25,1	KOEKELARE
2 932,8	238,4	609,0	525,7	420,5	80,0	23,5	KORTEMARK
699,1	225,5	556,2	460,9	437,4	94,9	23,3	LO-RENINGE
11 116,5	236,2	589,7	504,4	420,9	83,4	23,3	HET ARRONDISSEMENT
ARRONDISSEMENT IEPER							
1 989,8	232,9	568,5	481,0	409,4	85,1	22,8	HEUVELLAND
9 290,2	264,2	628,6	532,1	456,4	85,8	22,5	IEPER (YPRES)
1 696,8	234,6	574,2	511,0	414,6	81,1	19,5	LANGEMARK-POELKAPELLE
237,6	226,0	526,8	490,3	331,0	67,5	2,5	MESEN (MESSINES)
4 712,9	243,7	612,9	509,8	433,3	85,0	26,2	POPERINGE
1 023,2	279,7	550,4	473,7	392,5	82,9	20,5	VLETEREN
4 660,1	259,3	614,4	533,3	402,2	75,4	24,3	WERVIK
2 678,7	244,7	602,1	514,1	409,2	79,6	25,4	ZONNEBEKE
26 289,3	253,0	607,6	517,6	425,5	82,2	23,9	HET ARRONDISSEMENT
ARRONDISSEMENT KORTRIJK							
3 599,6	272,8	690,1	587,1	487,4	83,0	25,5	ANZEGEM
2 404,2	270,2	653,3	566,5	469,1	82,8	23,1	AVELGEM
3 147,4	281,4	712,6	596,0	526,2	88,3	26,5	DEERLIJK
7 294,8	283,3	672,0	566,8	473,2	83,5	28,5	HARELBEKE
23 292,3	305,8	705,7	553,3	503,6	91,0	26,6	KORTRIJK (COURTRAI)
3 511,3	279,9	660,3	561,9	484,9	86,3	24,8	KUURNE
1 484,8	270,2	673,7	577,8	486,2	84,1	19,8	LENDELEDE
8 935,2	272,6	620,2	523,7	415,9	79,4	27,2	MENEN (MENIN)
439,6	245,8	600,5	508,3	409,8	80,6	27,4	SPIERE-HELKIJN (ESPIERRES-HELCHIN)
9 622,4	279,7	711,8	604,2	508,1	84,1	23,5	WAREGEM
7 788,0	256,3	681,7	589,7	476,0	80,7	23,0	WEVELGEM
6 820,1	296,9	719,0	602,2	518,2	86,0	19,9	ZWEVEGEM
78 339,5	284,3	685,6	567,2	489,1	86,2	25,4	HET ARRONDISSEMENT

P R O V I N C I E W E S T - V L A A N D E R E N

GEMEENTEN	Aantal aangiften						
	< 100 000	100 000 - < 250 000	250 000 - < 500 000	500 000 - < 700 000	700 000 - < 1 000 000	1 000 000 & +	Totaal
1	2	3	4	5	6	7	8
ARRONDISSEMENT OOSTENDE							
BREDENE	262	351	1 506	1 140	1 078	779	5 116
DE HAAN	200	340	1 465	884	774	702	4 365
GISTEL	238	305	1 229	802	799	630	4 003
ICHTEGEM	275	430	1 647	1 205	949	624	5 130
MIDDELKERKE	390	598	2 292	1 449	1 179	766	6 674
OOSTENDE (OSTENDE)	1 635	2 559	10 089	6 898	5 581	4 285	31 047
OUDEBURG	171	225	986	718	694	497	3 291
<i>HET ARRONDISSEMENT</i>	<i>3 171</i>	<i>4 808</i>	<i>19 214</i>	<i>13 096</i>	<i>11 054</i>	<i>8 283</i>	<i>59 626</i>
ARRONDISSEMENT ROESELARE							
HOOGLEDE	217	304	958	815	697	594	3 585
INGELMUNSTER	249	315	1 288	915	923	590	4 280
IZEGEM	737	756	3 327	2 460	2 203	1 808	11 291
LEDEGEM	194	257	1 137	847	786	504	3 725
LICHTERVELDE	193	304	1 050	734	645	452	3 378
MOORSLEDE	256	335	1 318	949	864	513	4 235
ROESELARE (ROULERS)	1 308	1 574	5 959	4 783	4 319	3 677	21 620
STADEN	308	362	1 338	934	827	541	4 310
<i>HET ARRONDISSEMENT</i>	<i>3 462</i>	<i>4 207</i>	<i>16 375</i>	<i>12 437</i>	<i>11 264</i>	<i>8 679</i>	<i>56 424</i>
ARRONDISSEMENT TIELT							
ARDOOIE	212	278	1 031	829	789	546	3 685
DENTERGEM	138	210	850	613	668	380	2 859
MEULEBEKE	199	299	1 248	1 010	921	552	4 229
OOSTROZEBEKE	169	183	769	677	595	413	2 806
PITTEM	112	195	739	556	473	356	2 431
RUISELEDE	80	187	538	420	371	270	1 866
TIELT	383	618	2 381	1 660	1 591	1 262	7 895
WIELSBEKE	141	213	1 027	794	707	470	3 352
WINGENE	193	414	1 535	1 008	951	596	4 697
<i>HET ARRONDISSEMENT</i>	<i>1 627</i>	<i>2 597</i>	<i>10 118</i>	<i>7 567</i>	<i>7 066</i>	<i>4 845</i>	<i>33 820</i>
ARRONDISSEMENT VEURNE							
ALVERINGEM	90	240	714	373	287	225	1 929
DE PANNE (LA PANNE)	254	364	1 600	869	686	468	4 241
KOKSIJDE	377	496	2 277	1 365	1 343	1 493	7 351
NIEUWPOORT (NIEUPOORT)	240	326	1 398	838	712	450	3 964
VEURNE (FURNES)	285	371	1 393	905	937	626	4 517
<i>HET ARRONDISSEMENT</i>	<i>1 246</i>	<i>1 797</i>	<i>7 382</i>	<i>4 350</i>	<i>3 965</i>	<i>3 262</i>	<i>22 002</i>
DE PROVINCIE	25 257	34 725	139 521	97 918	89 651	71 480	458 552

PROVINCIE WEST-VLAANDEREN

Totaal belastbaar netto- inkomen (1 000 000F)	Gemiddelde waarden			Interkwartiele maten			GEMEENTEN
	Gemid. inkom. per		Mediaan inkomen (1 000F)	Verschil	Coëff- ciënt	Asy- metrie	
	Inwoner (1 000F)	Aangifte (1 000F)					
9	10	11	12	13	14	15	16
ARRONDISSEMENT OOSTENDE							
3 312,4	270,5	647,5	566,5	458,6	80,9	21,1	BREDENE
2 936,1	295,5	672,7	531,6	477,6	89,8	26,5	DE HAAN
2 572,5	259,4	642,6	544,9	478,7	87,8	26,7	GISTEL
3 092,9	241,5	602,9	528,6	416,8	78,9	18,1	ICHTEGEM
3 993,5	267,5	598,4	506,9	412,8	81,4	19,4	MIDDELKERKE
19 561,6	285,8	630,1	530,2	430,1	81,1	21,1	OOSTENDE (OSTENDE)
2 176,3	263,0	661,3	561,4	448,9	80,0	21,8	OUDENBURG
37 645,3	275,7	631,4	533,3	438,9	82,3	21,6	HET ARRONDISSEMENT
ARRONDISSEMENT ROESELARE							
2 409,4	261,6	672,1	554,3	491,3	88,6	23,0	HOOGLEDE
2 762,0	267,9	645,3	545,5	459,3	84,2	24,0	INGELMUNSTER
7 449,2	281,5	659,7	552,8	491,0	88,8	25,4	IZEGEM
2 397,0	256,6	643,5	546,0	436,1	79,9	25,5	LEDEGEM
2 100,9	263,4	621,9	530,0	459,2	86,6	22,6	LICHTERVELDE
2 663,1	246,1	628,8	530,4	432,2	81,5	23,9	MOORSLEDE
14 961,7	285,1	692,0	565,2	489,1	86,5	24,2	ROESELARE (ROULERS)
2 665,2	247,3	618,4	523,5	448,1	85,6	20,9	STADEN
37 408,5	272,3	663,0	551,2	473,0	85,8	24,0	HET ARRONDISSEMENT
ARRONDISSEMENT TIELT							
2 419,6	252,6	656,6	561,1	485,8	86,6	24,0	ARDOOIE
1 834,4	245,0	641,6	555,7	475,3	85,5	24,9	DENTERGEM
2 737,6	256,6	647,3	556,0	452,4	81,4	24,0	MEULEBEKE
1 849,5	268,9	659,1	565,2	466,8	82,6	25,8	OOSTROZEBEKE
1 576,6	246,5	648,5	549,4	462,7	84,2	25,1	PITTEM
1 163,0	237,7	623,3	540,0	488,0	90,4	22,3	RUISELEDE
5 297,3	274,1	671,0	550,6	484,1	87,9	27,2	TIELT
2 205,9	265,4	658,1	560,9	454,8	81,1	24,1	WIELSBEKE
2 917,8	243,5	621,2	523,7	449,3	85,8	28,0	WINGENE
22 001,7	257,2	650,6	550,9	467,8	84,9	25,3	HET ARRONDISSEMENT
ARRONDISSEMENT VEURNE							
1 112,3	222,9	576,6	468,9	429,1	91,5	20,2	ALVERINGEM
2 531,3	264,1	596,9	486,1	397,7	81,8	22,9	DE PANNE (LA PANNE)
5 548,3	323,6	754,8	565,1	535,6	94,8	28,4	KOKSIJDE
2 365,8	253,4	596,8	502,9	416,7	82,9	21,8	NIEUWPOORT (NIEUPOORT)
2 807,5	249,5	621,5	534,9	470,5	88,0	23,8	VEURNE (FURNES)
14 365,3	274,6	652,9	519,9	461,5	88,8	25,6	HET ARRONDISSEMENT
303 035,9	275,2	660,9	547,8	471,5	86,1	24,7	DE PROVINCIE

D E G E W E S T E N E N H E T R I J K

GEMEENTEN	Aantal aangiften						Totaal
	< 100 000	100 000 - < 250 000	250 000 - < 500 000	500 000 - < 700 000	700 000 - < 1 000 000	1 000 000 & +	
1	2	3	4	5	6	7	8
BRUSSELS GEWEST	18 063	34 190	125 124	81 592	65 173	72 604	396 746
VLAAMS GEWEST	119 681	163 995	690 519	512 201	468 156	445 273	2 399 825
WAALS GEWEST waarvan :	62 595	97 601	412 525	282 303	232 467	211 293	1 298 784
DUIJS TAALGEBIED	1 202	1 982	8 596	6 556	5 091	3 569	26 996
H E T R I J K	200 339	295 786	1 228 168	876 096	765 796	729 170	4 095 355

D E G E W E S T E N E N H E T R I J K

Totaal belastbaar netto-inkomen (1 000 000F)	Gemiddelde waarden			Interkwartiele maten			GEMEENTEN
	Gemid. inkom. per		Mediaan inkomen (1 000F)	Verschil	Coëfficiënt	Asymetrie	
	Inwoner (1 000F)	Aangifte (1 000F)					
9	10	11	12	13	14	15	16
281 593,4	291,1	709,8	543,3	489,2	90,0	25,8	BRUSSELS GEWEST
1 680 147,7	293,2	700,1	575,4	495,4	86,1	24,3	VLAAMS GEWEST
866 409,3	267,5	667,1	544,8	453,4	83,2	24,5	WAALS GEWEST waarvan :
17 323,9	259,1	641,7	542,5	403,1	74,3	19,7	DUITS TAALGEBIED
2 828 150,4	284,6	690,6	562,4	482,8	85,8	24,6	H E T R I J K

3

CARTOGRAMMEN

GEMIDDELD INKOMEN PER INWONER (1 000 F)

Rijksgemiddelde : 284,60

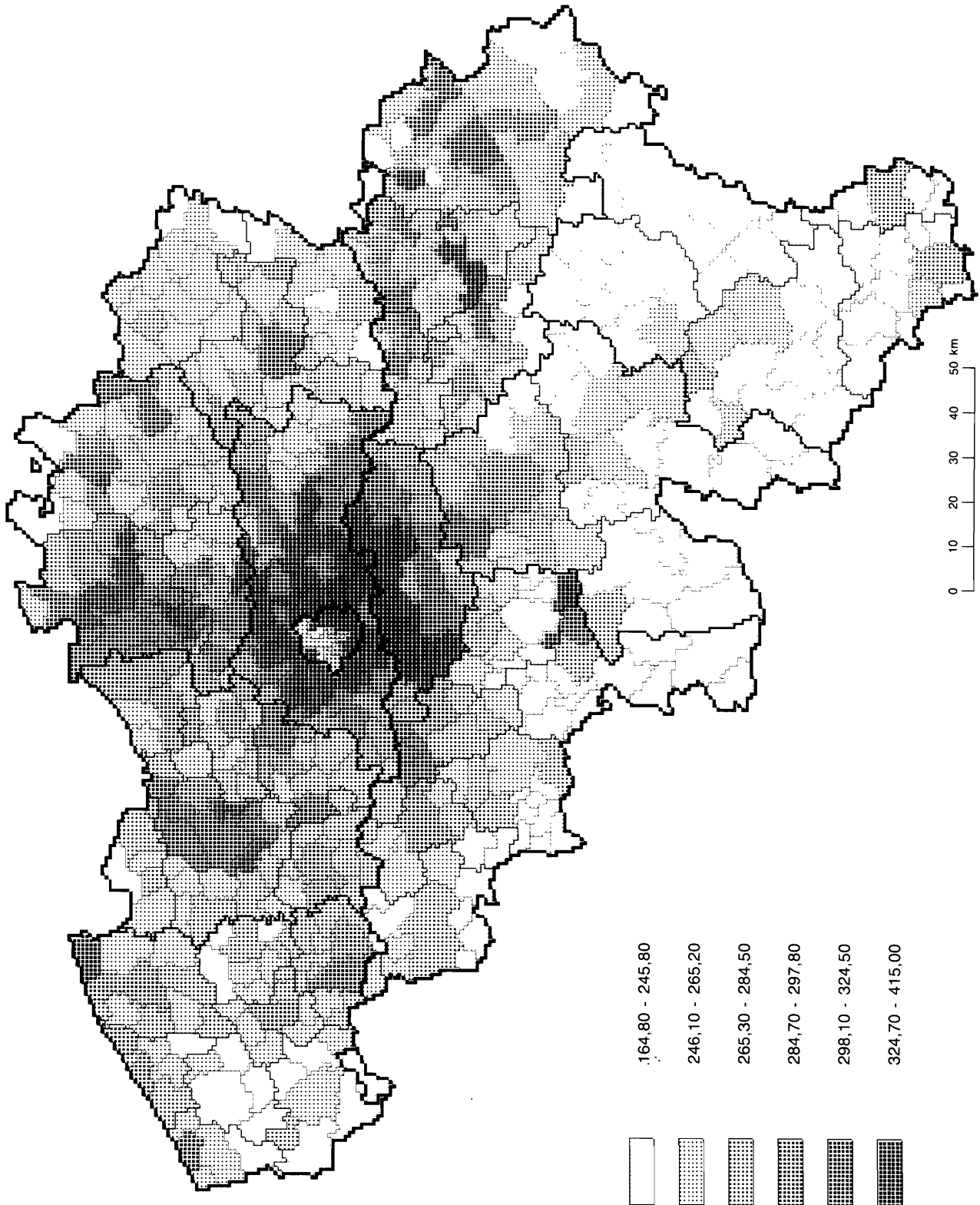

GEMIDDELD INKOMEN PER AANGIFTE (1 000 F)

Rijksgemiddelde : 690,60

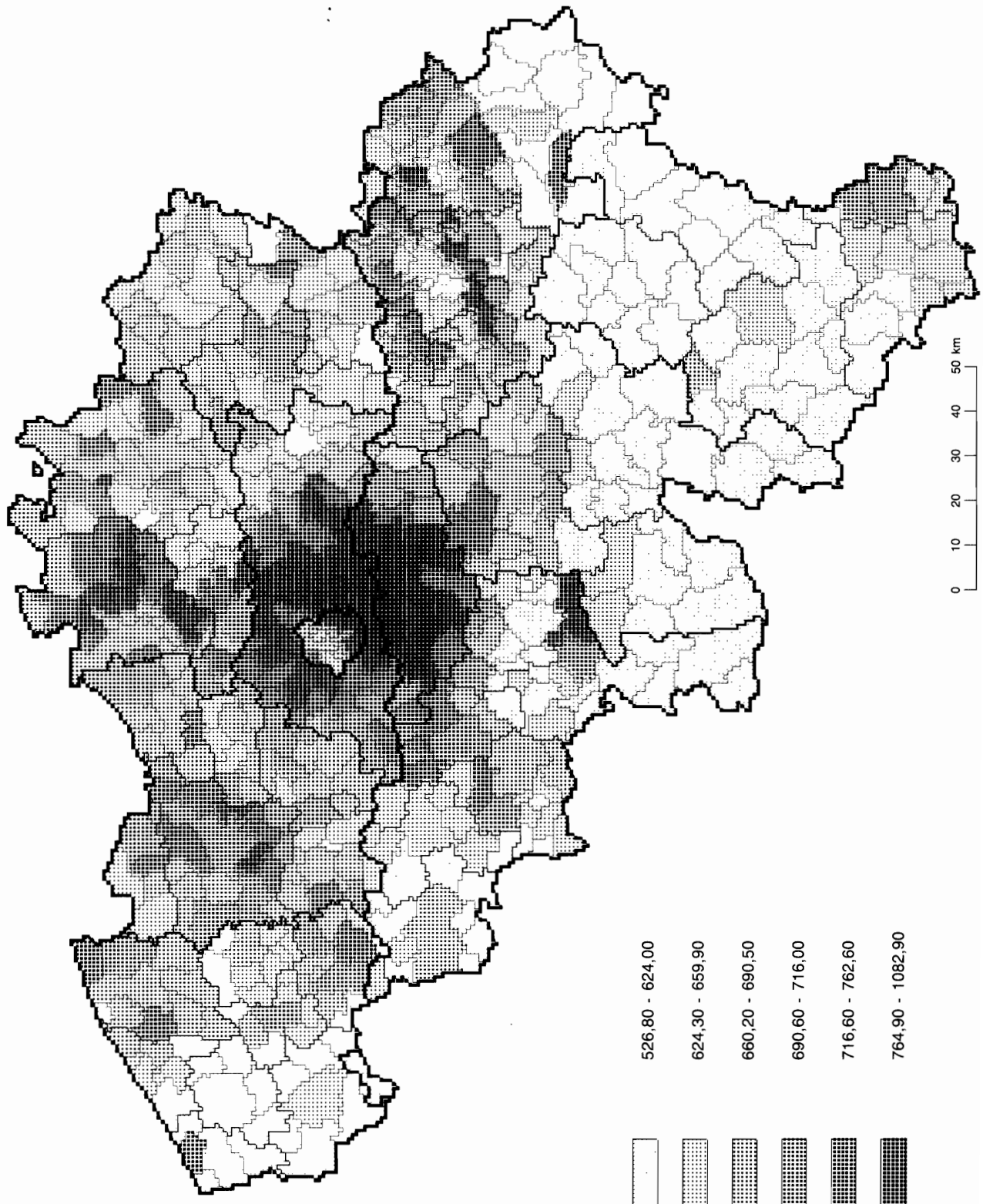

MEDIAAN INKOMEN (1 000 F)

Rijksgemiddelde : 562,40

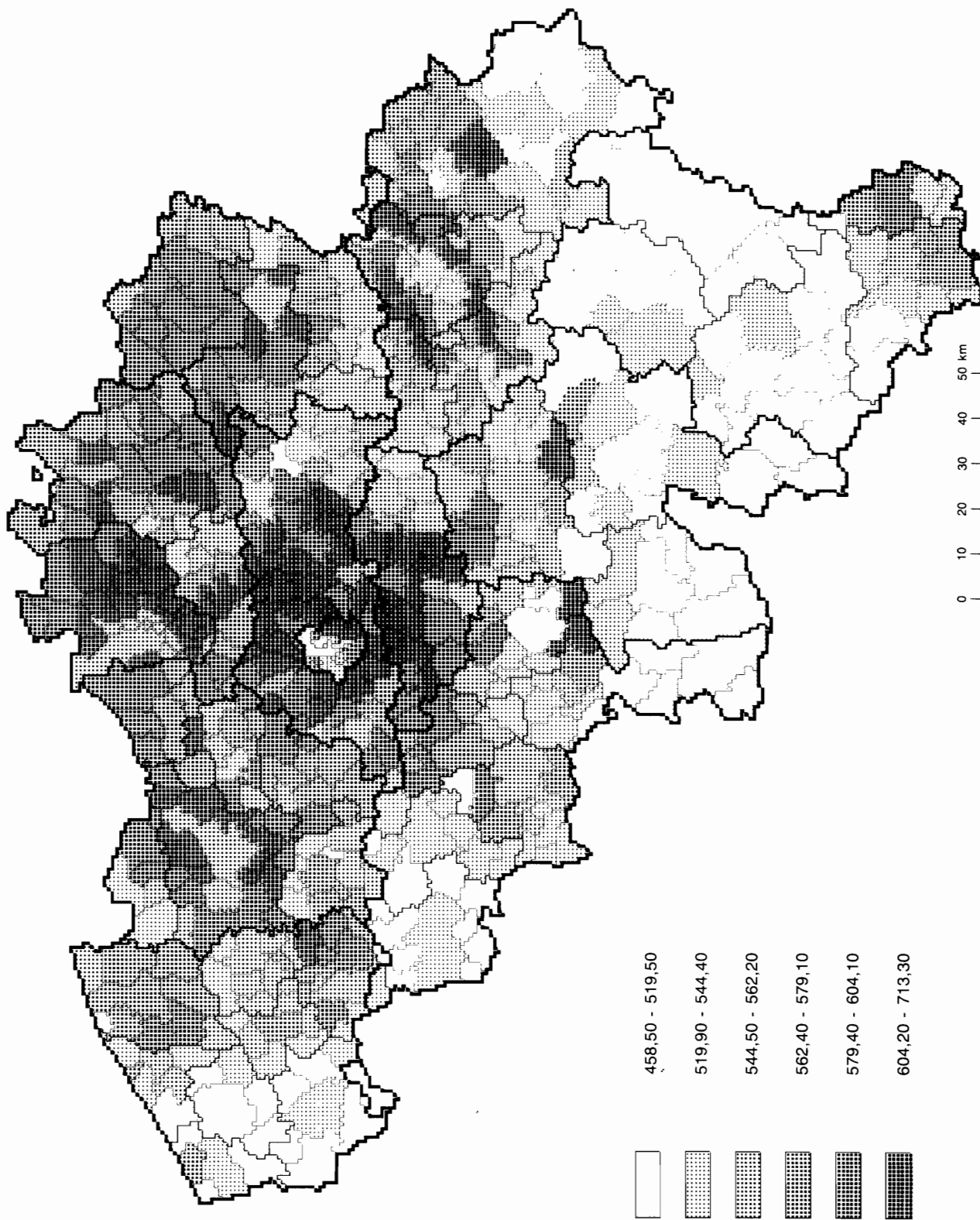

VERKLARENDE NOTA'S

GEMIDDELDE WAARDEN

Gemiddeld inkomen per inwoner :

Quotiënt van het totaal belastbaar netto-inkomen en het gemiddelde van de bevolking op 1 januari en op 31 december.

Gemiddeld inkomen per aangifte :

Quotiënt van het totaal belastbaar netto-inkomen en het aantal aangiften.

Mediaaninkomen :

Inkomen van de aangifte die zich in het midden van de reeks bevindt na rangschikking van de aangiften volgens toenemend inkomen.

INTERKWARTIELE MATEN

Interkwartiel verschil :

Men bepaalt het inkomen dat overeenkomt met de aangifte die de centrale plaats inneemt in de reeks gaande van het laagste inkomen tot het mediaaninkomen nl. Q1 (eerste kwartiel); evenzo bepaalt men Q3 (derde kwartiel) zijnde het inkomen van de aangifte centraal tussen het mediaaninkomen en het hoogste inkomen.

Het verschil van Q3 en Q1 of het interkwartiel verschil geeft een idee van de spreiding van de inkomens rond de mediaan. Het gaat hier om het verschil tussen het hoogste en het laagste inkomen van een verzameling aangiften die 50 % van het totaal aangiften beslaat en waarvan telkens de helft aan iedere zijde van de mediaan gerangschikt is. Hoe kleiner het interkwartiel verschil, hoe dichter de inkomens rond het mediaaninkomen gegroepeerd zijn, dus hoe kleiner de spreiding.

Interkwartiele coëfficiënt :

Om de spreiding te vergelijken van reeksen waarvan de mediaan sterk kan verschillen, kan men bezwaarlijk een absolute spreidingsmaat aanwenden. De interkwartiele coëfficiënt is de verhouding tussen het interkwartiel verschil en de mediaan :

$$\frac{Q3 - Q1}{Me} \times 100$$

Interkwartiele asymmetrie :

De inkomensverdelingen zijn asymmetrisch, de inkomenspiramiden illustreren dit. Het gemiddeld inkomen is bijna steeds hoger dan het mediaaninkomen; vergelijking van gemiddeld inkomen en mediaaninkomen geeft steeds een idee van de asymmetrie. Het rekenkundig gemiddelde van de inkomens wordt echter dikwijls beïnvloed door de extreme inkomens wat minder waar is met mediaan en kwartielen.

De asymmetrie kan uitgedrukt worden door de interkwartiele asymmetrie of de verhouding van het verschil van het derde kwartiel minus de mediaan en de mediaan minus het eerste kwartiel ten opzichte van het interkwartiel verschil :

$$\frac{(Q3 - Me) - (Me - Q1)}{Q3 - Q1} \times 100$$

Een positieve coëfficiënt wijst erop dat de amplitude van de inkomens tussen kwartielen en mediaan hoger is langs de zijde van de boven de mediaan gelegen inkomens dan langs de zijde van de lagere inkomens. Een negatieve coëfficiënt duidt op het tegenovergestelde.

Hoe hoger de coëfficiënten, hoe groter de ongelijkheid tussen de twee amplitudes.

Praktisch kon men stellen dat een toename van de interkwartiele coëfficiënt wijst op een groter wordende afstand tussen het mediaaninkomen en de inkomens die met de kwartielen overeenkomen. De inkomensspreiding vergroot en de inkomenscurve wordt meer afgeplat.

Hoe belangrijker de asymmetriecoëfficiënt, hoe groter de spreiding der inkomens boven de mediaan dus hoe meer het aantal hogere inkomens toeneemt.

Hoe hoger het mediaaninkomen, hoe belangrijker over het algemeen ook de interkwartiele coëfficiënt; dikwijls neemt ook de asymmetrie toe.

Voorgaande waarnemingen gelden meestal niet voor kleine gemeenten. Het aantal belastingsplichtigen is er te gering opdat de inkomenscurve een gewoon uitzicht zou hebben.

REEDS VERSCHENEN NUMMERS VAN "FINANCIELE STATISTIEKEN"

1. 1972 : Verkopen van onroerende goederen per gemeente in 1970.
2. 1973 : Het rendement van de Belgische vennootschappen op aandelen in 1968, 1969 en 1970.
3. 1973 : Fiscale statistiek van de inkomens onderworpen aan de personenbelasting en de belasting van de niet-verblijfhouders.
- Aanslagjaar 1970 - Inkomen van 1969.
4. 1973 : Verkopen van onroerende goederen - Jaren 1966 tot 1971.
5. 1974 : Verkopen van onroerende goederen per gemeente in 1971.
6. 1974 : Verkopen van onroerende goederen, 1972.
7. 1974 : Fiscale statistiek van de inkomens onderworpen aan de personenbelasting en de belasting van de niet-verblijfhouders.
- Aanslagjaar 1972 - Inkomen van 1971.
8. 1975 : Verkopen van onroerende goederen, 1973.
9. 1976 : Verkopen van onroerende goederen, 1974.
10. 1976 : Fiscale statistiek van de inkomens onderworpen aan de personenbelasting en de belasting van de niet-verblijfhouders.
- Aanslagjaar 1974 - Inkomen van 1973.
11. 1977 : Verkopen van onroerende goederen, 1975.
12. 1978 : De uitgaven van de Belgische vennootschappen van 1969 tot 1974.
13. 1978 : Fiscale statistiek van de inkomens onderworpen aan de personenbelasting en de belasting van de niet-verblijfhouders.
- Aanslagjaar 1976 - Inkomen van 1975.
14. 1978 : Verkopen van onroerende goederen, 1976.
15. 1978 : Fiscale statistiek van de inkomens onderworpen aan de personenbelasting.
Verdeling in decielen van het totaal belastbaar netto-inkomen en van zijn componenten alsook van de belasting.
- Aanslagjaar 1974 en 1976 - Inkomen van 1973 en 1975.
16. 1979 : Fiscale statistiek van de inkomens onderworpen aan de personenbelasting en de belasting van de niet-verblijfhouders.
- Aanslagjaar 1977 - Inkomen van 1976.
17. 1979 : Complement aan de fiscale statistiek van de inkomens onderworpen aan de personenbelasting.
- Aanslagjaar 1976 - Inkomen van 1975.
18. 1979 : Fiscale statistiek van de inkomens onderworpen aan de personenbelasting.
Verdeling in decielen van het totaal belastbaar netto-inkomen en van zijn componenten alsook van de belasting.
- Aanslagjaar 1977 - Inkomen van 1976.
19. 1980 : Verkopen van onroerende goederen, 1977 en 1978.

20. 1980 : Fiscale statistiek van de inkomens onderworpen aan de personenbelasting en de belasting van de niet-verblijfhouders.
- Aanslagjaar 1978 - Inkomen van 1977.
21. 1980 : Fiscale statistiek van de inkomens onderworpen aan de personenbelasting.
Verdeling in decielen van het totaal belastbaar netto-inkomen en van zijn componenten alsook van de belasting.
- Aanslagjaar 1978 - Inkomen van 1977.
22. 1980 : Fiscale statistiek van de inkomens onderworpen aan de personenbelasting en de belasting van de niet-verblijfhouders.
- Aanslagjaar 1979 - Inkomen van 1978.
23. 1981 : Verkopen van onroerende goederen, 1979.
24. 1981 : Fiscale statistiek van de inkomens onderworpen aan de personenbelasting.
Verdeling in decielen van het totaal belastbaar netto-inkomen en van zijn componenten alsook van de belasting.
- Aanslagjaar 1979 - Inkomen van 1978.
25. 1982 : Fiscale statistiek van de inkomens onderworpen aan de personenbelasting en de belasting van de niet-verblijfhouders.
- Aanslagjaar 1980 - Inkomen van 1979.
26. 1982 : Verkopen van onroerende goederen, 1980 en 1981.
27. 1983 : Fiscale statistiek van de inkomens onderworpen aan de personenbelasting en de belasting van de niet-verblijfhouders.
- Aanslagjaar 1981 - Inkomen van 1980.
28. 1983 : Fiscale statistiek van de inkomens onderworpen aan de personenbelasting.
Verdeling in decielen van het totaal belastbaar netto-inkomen en van zijn componenten alsook van de belasting.
- Aanslagjaar 1980 en 1981 - Inkomen van 1979 en 1980.
29. 1983 : Verkopen van onroerende goederen, 1982.
30. 1984 : Fiscale statistiek van de inkomens onderworpen aan de personenbelasting en de belasting van de niet-verblijfhouders.
- Aanslagjaar 1982 - Inkomen van 1981.
31. 1984 : Fiscale statistiek van de inkomens onderworpen aan de personenbelasting.
Verdeling in decielen van het totaal belastbaar netto-inkomen en van zijn componenten alsook van de belasting.
- Aanslagjaar 1982 - Inkomen van 1981.
32. 1984 : Verkopen van onroerende goederen, 1983.
33. 1984 : Fiscale statistiek van de inkomens onderworpen aan de personenbelasting en de belasting van de niet-verblijfhouders.
- Aanslagjaar 1983 - Inkomen van 1982.
34. 1984 : Fiscale statistiek van de inkomens onderworpen aan de personenbelasting.
Verdeling in decielen van het totaal belastbaar netto-inkomen en van zijn componenten alsook van de belasting.
- Aanslagjaar 1983 - Inkomen van 1982.
35. 1985 : Verkopen van onroerende goederen, 1984.

36. 1985 : Fiscale statistiek van de inkomens onderworpen aan de personenbelasting en de belasting van de niet-verblijfhouders.
- Aanslagjaar 1984 - Inkomen van 1983.
37. 1985 : Fiscale statistiek van de inkomens onderworpen aan de personenbelasting.
Verdeling in decielen van het totaal belastbaar netto-inkomen en van zijn componenten alsook van de belasting.
- Aanslagjaar 1984 - Inkomen van 1983.
38. 1986 : Verkopen van onroerende goederen, 1985.
39. 1986 : Fiscale statistiek van de inkomens onderworpen aan de personenbelasting en de belasting van de niet-verblijfhouders.
- Aanslagjaar 1985 - Inkomen van 1984.
40. 1986 : Fiscale statistiek van de inkomens onderworpen aan de personenbelasting.
Verdeling in decielen van het totaal belastbaar netto-inkomen en van zijn componenten alsook van de belasting.
- Aanslagjaar 1985 - Inkomen van 1984.
41. 1987 : Verkopen van onroerende goederen, 1986.
42. 1987 : Fiscale statistiek van de inkomens onderworpen aan de personenbelasting en de belasting van de niet-verblijfhouders.
- Aanslagjaar 1986 - Inkomen van 1985.
43. 1987 : Fiscale statistiek van de inkomens onderworpen aan de personenbelasting.
Verdeling in decielen van het totaal belastbaar netto-inkomen en van zijn componenten alsook van de belasting.
- Aanslagjaar 1986 - Inkomen van 1985.
44. 1988 : Verkopen van onroerende goederen, 1987.
45. 1988 : Fiscale statistiek van de inkomens onderworpen aan de personenbelasting en de belasting van de niet-verblijfhouders.
- Aanslagjaar 1987 - Inkomen van 1986.
46. 1988 : Fiscale statistiek van de inkomens onderworpen aan de personenbelasting.
Verdeling in decielen van het totaal belastbaar netto-inkomen en van zijn componenten alsook van de belasting.
- Aanslagjaar 1987 - Inkomen van 1986.
47. 1989 : Verkopen van onroerende goederen, 1988.
48. 1989 : Fiscale statistiek van de inkomens onderworpen aan de personenbelasting en de belasting van de niet-verblijfhouders.
- Aanslagjaar 1988 - Inkomen van 1987.
49. 1989 : Fiscale statistiek van de inkomens onderworpen aan de personenbelasting.
Verdeling in decielen van het totaal belastbaar netto-inkomen en van zijn componenten alsook van de belasting.
- Aanslagjaar 1988 - Inkomen van 1987.
50. 1990 : Verkopen van onroerende goederen, 1989.
51. 1990 : Fiscale statistiek van de inkomens onderworpen aan de personenbelasting en de belasting van de niet-verblijfhouders.
- Aanslagjaar 1989 - Inkomen van 1988.

52. 1990 : Fiscale statistiek van de inkomens onderworpen aan de personenbelasting.
Verdeling in decielen van het totaal belastbaar netto-inkomen en van zijn componenten alsook van de belasting.
- Aanslagjaar 1989 - Inkomen van 1988.
53. 1991 : Verkopen van onroerende goederen, 1990.
54. 1991 : Fiscale statistiek van de inkomens onderworpen aan de personenbelasting en de belasting van de niet-verblijfhouders.
- Aanslagjaar 1990 - Inkomen van 1989.