

Financiële Statistieken

nummer 33

1984

FISCALE STATISTIEK VAN DE INKOMENS

*Onderworpen aan de personenbelasting en aan
de belasting van de niet-verblijfhouders*

Aanslagjaar 1983 - Inkomen van 1982

NATIONAAL INSTITUUT VOOR DE STATISTIEK

MINISTERIE VAN ECONOMISCHE ZAKEN

KONINKRIJK BELGIË

Financiële Statistieken

nummer 33

1984

FISCALE STATISTIEK VAN DE INKOMENS

*Onderworpen aan de personenbelasting en aan
de belasting van de niet-verblijfhouders*

Aanslagjaar 1983 - Inkomen van 1982

Verkrijgbaar bij het NATIONAAL INSTITUUT VOOR DE STATISTIEK

Leuvenseweg, 44 - 1000 Brussel
Rubenslei, 2 - 2018 Antwerpen
Coupure Rechts, 620 - 9000 Gent

Dit nummer · België : 150 F
 · Buitenland : 200 FB
Abonnement · België : 375 F
 · Buitenland : 525 FB

Postrekening Nr 000-2005886-23 van het
NIS, Leuvense weg, 44 - 1000 Brussel

Auteursrecht voorbehouden

Het reproduceren van de inhoud van deze publicatie is niet toegelaten, noch geheel, noch gedeeltelijk, noch in de oorspronkelijke, noch in bewerkte vorm, tenzij met schriftelijke machtiging vanwege het Nationaal Instituut voor de Statistiek.

Het gebruiken van de inhoud van deze publicatie als toelichting of bewijsvoering in een artikel, een boekbespreking of een boek is toegestaan, mits de bron duidelijk en nauwkeurig wordt vermeld.

INHOUDSOPGAVE

| | |
|--|-----|
| Inleiding | 5 |
| Deel I : Verdeling van de aangiften per klasse van totaal belastbaar netto-inkomen - De belasting | 7 |
| Tabel 1. Bedrag en onderverdeling in procent van de hoofdbestanddelen van het totaal belastbaar netto-inkomen | |
| - Het Rijk | 8 |
| - De Gewesten | 10 |
| - De provincies | 18 |
| - De administratieve arrondissementen | 36 |
| Inkomsten der niet-verblijfhouders | 123 |
| Tabel 2. Verdeling in percent van het bedrag der inkomens naargelang aard en aantal aangiften per klasse van het totaal belastbaar netto-inkomen | |
| - Het Rijk | 125 |
| - De Gewesten | 126 |
| - De provincies | 130 |
| - De administratieve arrondissementen | 139 |
| Inkomenspiramiden | 183 |
| Tabel 3. Hoofdbestanddelen van de belasting | 189 |
| Deel II : Verdeling van de aangiften per klasse van totaal belastbaar netto-inkomen, gemiddelde waarden, interkwartiele maten voor de gemeenten, arrondissementen, provincies, Gewesten en het Rijk ... | 191 |
| Cartogrammen | 231 |
| Verklarende nota's | 235 |
| Reeds verschenen nummers | 237 |

INLEIDING

De brochure nr 33 : "Fiscale statistiek van de inkomsten onderworpen aan de personenbelasting en aan de belasting van de niet-verblijfhouders" werd opgemaakt door uitsplitsing van de inkomens van het aanslagjaar 1983 ingekohierd tot einde juni 1984. Zij slaat derhalve op de inkomens die in 1982 zowel in België als in het buitenland verworven werden, met inbegrip van de van belasting vrijgestelde buitenlandse inkomsten.

De basis voor deze statistiek is het **totaal belastbaar netto-inkomen** per aangifte. Dit wil zeggen de som van het gezamenlijk belastbaar netto-inkomen en van het afzonderlijk belastbaar netto-inkomen.

Het gezamenlijk belastbaar inkomen omvat inkomsten van onroerende goederen, inkomsten en opbrengsten van roerende goederen en kapitalen, bedrijfsinkomsten, (weden, lonen, pensioenen, vervangingsinkomsten, winsten, baten . . .) en diverse inkomsten. De inkomsten van beide echtgenoten worden samengevoegd; deze opmerking geldt eveneens voor het verder vermelde afzonderlijk belaste inkomen. Het toegepaste taxatiesysteem (cumulatie, gescheiden taxatie of gesplitste taxatie) en de toegelaten fiscale abttementen beïnvloeden het gezamenlijk belastbaar netto-inkomen. Dit mag men niet uit het oog verliezen bij het maken van vergelijkingen in de tijd.

Het afzonderlijk belastbaar inkomen bestaat uit inkomsten verwant met de bedrijfsinkomsten (achterstallen, vergoedingen wegens contractbreuk, voorafbetaald vakantiegeld, vergoedingen als compensatie of als herstel van een tijdelijke delving van winsten of baten, winsten of baten uit een vroegere bedrijfsactiviteit, meerwaarden verwezenlijkt in de loop, of bij het stopzetten van de bedrijfsactiviteit) alsook uit bepaalde diverse inkomsten (winsten of baten verkregen buiten de uitoefening van een bedrijfsactiviteit, meerwaarden of rechten op niet bebouwde onroerende goederen, prijzen en subsidies, loten van leningen, meerwaarden verwezenlijkt bij de afstand van belangrijke participaties).

De resultaten van onderhavige statistiek slaan alleen op de inkomens die in het kohier werden ingeschreven. Een aantal belastingplichtigen die, gezien hun inkomens of omwille van hun familielasten, niet aan belasting onderworpen zijn, komen niet in de statistiek voor. De inkomsten van een van belasting vrijgestelde belastingplichtige waarop een terugbetaalbare voorheffing of voorafbetaling is gebeurd, worden evenwel toch in het kohier opgenomen met het oog op regularisatie door volledige terugbetaling van de geheven belasting en komen aldus wel in de statistiek voor. Het aantal waarvan het totaal belastbaar netto-inkomen werkelijk gelijk is aan nul en die toch in het kohier werden opgenomen, wordt onderaan iedere bladzijde van tabel 1 (zie verder) aangegeven.

De publikatie bestaat uit twee delen.

DEEL 1 :

Het eerste deel verstrekt inkomensgegevens voor het Rijk, de Gewesten (1), de provincies en de arrondissementen alsook cijfers over de eigenlijke belasting.

In tabel 1 vindt men een verdeling van het totaal belastbaar netto-inkomen en van zijn componenten (bedrijfsinkomsten, inkomsten uit onroerende goederen, inkomsten uit roerende goederen en kapitalen, diverse inkomsten) alsook van het aantal aangiften waarin dergelijke inkomsten voorkomen. Het aantal aangiften, met een totaal belastbaar netto-inkomen gelijk aan nul, wordt onderaan iedere bladzijde aangegeven. Voor de inkomens onderworpen aan de belasting van de niet-verblijfhouders werd enkel een tabel betreffende het totaal belastbaar netto-inkomen en het bedrijfsinkomen voor het Rijk opgesteld.

Tabel 2 verstrekt de procentuele uitsplitsing van het totaal belastbaar netto-inkomen naar zijn componenten. Daar in deze tabel geen rekening wordt gehouden met sommige bedragen, aftrekbaar van het totaal belastbaar netto-inkomen van het fiscaal gezin, is het normaal dat de som van de componenten hoger is dan 100 %.

(1) Het Waalse Gewest omvat zoals voorheen ook het Duitse taalgebied .

De inkomenspiramiden illustreren de min of meer grote spreiding van de inkomens over het Rijk en de Gewesten. Voor de onderlinge vergelijkbaarheid, zijn de piramiden gebaseerd op de procentuele verdeling van het aantal inkomens naar grootteklasse per schijf van 10.000 F en dit tot - 1.000.000 F; vanaf dit bedrag onderscheidt men nog drie inkomensklassen met volgende amplituden : 1.000.000 F tot - 1.500.000 F, 1.500.000 F tot - 2.000.000 F en 2.000.000 F en meer.

Tabel 3 geeft voor het Rijk, de Gewesten, de provincies en de arrondissementen de belangrijkste componenten van de totale belasting nl.: de hoofdsom, opdecimen inbegrepen; de belastingverhoging en vermeerdering wegens ontbrekende of ontoereikende voorafbetaling; de staatsbelasting of de som van beide voornoemde bedragen; de gemeentebelasting (voor het arrondissement Brussel-Hoofdstad, werd de agglomeratiebelasting opgenomen in de gemeentebelasting maar onderaan de bladzijde afzonderlijk vermeld).

DEEL 2 :

In het tweede deel van de publikatie worden resultaten per gemeente voorgesteld. Het aantal inkomensklassen is hier kleiner dan in het eerste deel, de lage frequenties in bepaalde klassen, voor minder belangrijke gemeenten, verplichten tot een hergroepering van gegevens. De tekens groter dan en kleiner dan in de tabellen wijzen op het versmelten van de cijfers uit een bepaalde inkomensklasse met deze van de naastbijgelegen klasse.

Voor de gemeente Herstappe, met een weinig talrijke bevolking, werd de verdeling van de aangiften naar inkomensklassen niet afzonderlijk verstrekt maar opgenomen in de resultaten van Tongeren. Deze aanpassing die enkel de cijfers per gemeente beïnvloedt, werd doorgevoerd om het statistisch geheim te vrijwaren.

De tabellen verstrekken in de volgorde : het aantal aangiften per klasse en hun totaal; het totaal belastbaar netto-inkomen; enkele gemiddelde waarden (gemiddeld inkomen per inwoner en per aangifte, mediaaninkomen); enkele interkwartiele maten (interkwartiel verschil, interkwartiele coëfficiënt en asymmetrie).

DEEL 1

VERDELING VAN DE AANGIFTEN PER INKOMENSKLASSE

Het Rijk

De Gewesten

De provincies

De administratieve arrondissementen

BELANGRIJKSTE COMPONENTEN VAN DE BELASTING

TABEL 1 : Bedrag en onderverdeling in percent van de hoofbestanddelen van het totaal belastbaar netto-inkomen (1000F)

H E T R I J K

| KLASSEN VAN TOTAAL BELASTBAAR NETTO-INKOMEN | Totaal belastbaar netto-inkomen | | | | Bedrijfsinkomsten | | | |
|--|---------------------------------|--------------|----------------------|--------------|-------------------|--------------|----------------------|--------------|
| | Aangiften | | Inkomsten | | Aangiften | | Inkomsten | |
| | Aantal | % | Bedrag | % | Aantal | % | Bedrag | % |
| 1. < 40 | 83 296 | 2,2 | 1 714 971 | ,1 | 81 371 | 2,2 | 1 686 258 | ,1 |
| 2. 40 -< 60 | 25 040 | ,7 | 1 249 253 | ,1 | 24 380 | ,7 | 1 209 306 | ,1 |
| 3. 60 -< 80 | 23 322 | ,6 | 1 628 328 | ,1 | 22 704 | ,6 | 1 560 405 | ,1 |
| 4. 80 -< 100 | 24 116 | ,6 | 2 175 068 | ,1 | 23 256 | ,6 | 2 055 920 | ,1 |
| 5. 100 -< 125 | 37 379 | 1,0 | 4 221 317 | ,2 | 35 292 | ,9 | 3 894 509 | ,2 |
| 6. 125 -< 150 | 42 767 | 1,1 | 5 893 077 | ,3 | 40 763 | 1,1 | 5 469 596 | ,3 |
| 7. 150 -< 175 | 48 627 | 1,3 | 7 916 019 | ,4 | 47 140 | 1,3 | 7 450 452 | ,3 |
| 8. 175 -< 200 | 57 753 | 1,5 | 10 849 643 | ,5 | 56 292 | 1,5 | 10 232 891 | ,5 |
| 9. 200 -< 225 | 67 848 | 1,8 | 14 450 754 | ,7 | 66 786 | 1,8 | 13 773 761 | ,6 |
| 10. 225 -< 250 | 88 718 | 2,4 | 21 120 479 | 1,0 | 87 717 | 2,3 | 20 303 319 | ,9 |
| 11. 250 -< 275 | 108 373 | 2,9 | 28 488 464 | 1,3 | 107 620 | 2,9 | 27 573 872 | 1,3 |
| 12. 275 -< 300 | 154 224 | 4,1 | 44 408 795 | 2,0 | 153 526 | 4,1 | 43 354 648 | 2,0 |
| 13. 300 -< 350 | 334 618 | 8,9 | 108 741 295 | 5,0 | 333 461 | 8,9 | 106 536 592 | 5,0 |
| 14. 350 -< 400 | 326 355 | 8,7 | 122 287 443 | 5,6 | 325 557 | 8,7 | 120 232 180 | 5,6 |
| 15. 400 -< 450 | 298 393 | 7,9 | 126 697 272 | 5,8 | 297 778 | 7,9 | 124 751 875 | 5,8 |
| 16. 450 -< 500 | 259 659 | 6,9 | 123 183 789 | 5,6 | 259 154 | 6,9 | 121 408 176 | 5,7 |
| 17. 500 -< 600 | 426 452 | 11,3 | 233 812 117 | 10,7 | 425 644 | 11,4 | 230 721 659 | 10,8 |
| 18. 600 -< 700 | 345 456 | 9,2 | 223 912 593 | 10,3 | 344 924 | 9,2 | 221 434 209 | 10,4 |
| 19. 700 -< 800 | 272 640 | 7,2 | 203 867 717 | 9,3 | 272 229 | 7,3 | 201 828 700 | 9,4 |
| 20. 800 -< 900 | 201 009 | 5,3 | 170 294 593 | 7,8 | 200 705 | 5,4 | 168 747 543 | 7,9 |
| 21. 900 -< 1000 | 141 428 | 3,8 | 133 948 313 | 6,1 | 141 187 | 3,8 | 132 681 461 | 6,2 |
| 22. 1000 -< 1500 | 289 271 | 7,7 | 343 023 001 | 15,7 | 288 681 | 7,7 | 338 985 542 | 15,8 |
| 23. 1500 -< 2000 | 65 957 | 1,8 | 111 970 061 | 5,1 | 65 666 | 1,8 | 108 947 583 | 5,1 |
| 24. 2000 & + | 44 218 | 1,2 | 135 978 967 | 6,2 | 43 829 | 1,2 | 124 470 083 | 5,8 |
| T O T A A L | 3 766 919 | 100,0 | 2 181 833 329 | 100,0 | 3 745 662 | 100,0 | 2 139 310 540 | 100,0 |

AANGIFTEN MET NUL INKOMEN : 5 335 (NIET IN DE TABEL BEGREPEN)

Bedrag en onderverdeling in percent van de hoofdbestanddelen
van het totaal belastbaar netto-inkomen (1000F)

TABEL 1

H E T R I J K

| K L A S S E N | Inkomsten van onroerende goederen | | | | Inkomsten van kapitalen en roerende goederen | | | | Diverse inkomsten | | | |
|---------------------------------|-----------------------------------|--------------|-------------------|--------------|--|--------------|-------------------|--------------|-------------------|--------------|------------------|--------------|
| | Aangiften | | Inkomsten | | Aangiften | | Inkomsten | | Aangiften | | Inkomsten | |
| | Aantal | % | Bedrag | % | Aantal | % | Bedrag | % | Aantal | % | Bedrag | % |
| 1. | 1 650 | ,1 | 79 592 | ,1 | 1 602 | ,9 | 28 941 | ,1 | 258 | ,6 | 4 394 | ,1 |
| 2. | 1 041 | ,1 | 55 187 | ,1 | 593 | ,3 | 20 599 | ,1 | 416 | ,9 | 13 700 | ,3 |
| 3. | 1 317 | ,1 | 69 481 | ,1 | 710 | ,4 | 31 386 | ,1 | 566 | 1,2 | 23 906 | ,5 |
| 4. | 1 656 | ,1 | 86 942 | ,1 | 880 | ,5 | 44 307 | ,2 | 803 | 1,7 | 51 371 | 1,0 |
| 5. | 3 021 | ,2 | 161 631 | ,2 | 1 265 | ,7 | 68 829 | ,3 | 2 269 | 4,9 | 210 594 | 4,3 |
| 6. | 4 942 | ,4 | 229 982 | ,3 | 2 103 | 1,1 | 97 339 | ,4 | 2 201 | 4,8 | 239 412 | 4,9 |
| 7. | 6 538 | ,5 | 295 986 | ,5 | 2 606 | 1,4 | 120 049 | ,5 | 1 976 | 4,3 | 215 591 | 4,4 |
| 8. | 8 584 | ,7 | 413 340 | ,6 | 3 198 | 1,7 | 173 115 | ,7 | 1 975 | 4,3 | 226 862 | 4,6 |
| 9. | 10 335 | ,8 | 527 768 | ,8 | 3 544 | 1,9 | 203 787 | ,8 | 1 823 | 3,9 | 191 454 | 3,9 |
| 10. | 12 869 | 1,0 | 656 863 | 1,0 | 4 175 | 2,3 | 241 336 | 1,0 | 2 063 | 4,5 | 214 561 | 4,4 |
| 11. | 16 657 | 1,3 | 793 287 | 1,2 | 4 806 | 2,6 | 297 000 | 1,2 | 2 187 | 4,7 | 191 194 | 3,9 |
| 12. | 21 954 | 1,8 | 987 698 | 1,5 | 4 842 | 2,6 | 295 347 | 1,2 | 2 582 | 5,6 | 218 621 | 4,4 |
| 13. | 53 166 | 4,3 | 2 346 783 | 3,6 | 9 446 | 5,2 | 643 806 | 2,5 | 3 988 | 8,6 | 338 071 | 6,9 |
| 14. | 63 308 | 5,1 | 2 645 390 | 4,0 | 8 639 | 4,7 | 617 165 | 2,4 | 2 994 | 6,5 | 269 880 | 5,5 |
| 15. | 72 269 | 5,8 | 2 853 094 | 4,3 | 8 724 | 4,8 | 692 673 | 2,7 | 2 306 | 5,0 | 201 799 | 4,1 |
| 16. | 75 367 | 6,1 | 2 965 906 | 4,5 | 8 047 | 4,4 | 651 786 | 2,6 | 1 900 | 4,1 | 167 447 | 3,4 |
| 17. | 150 989 | 12,1 | 5 930 722 | 9,0 | 14 752 | 8,1 | 1 303 509 | 5,1 | 3 008 | 6,5 | 243 141 | 4,9 |
| 18. | 147 824 | 11,9 | 5 738 010 | 8,7 | 13 160 | 7,2 | 1 174 940 | 4,6 | 2 196 | 4,8 | 164 449 | 3,3 |
| 19. | 132 088 | 10,6 | 5 387 805 | 8,2 | 11 535 | 6,3 | 1 088 715 | 4,3 | 1 936 | 4,2 | 137 271 | 2,8 |
| 20. | 106 889 | 8,6 | 4 673 610 | 7,1 | 10 368 | 5,7 | 1 026 171 | 4,0 | 1 411 | 3,1 | 85 153 | 1,7 |
| 21. | 81 266 | 6,5 | 3 957 337 | 6,0 | 9 016 | 4,9 | 935 493 | 3,7 | 1 184 | 2,6 | 71 017 | 1,4 |
| 22. | 188 714 | 15,2 | 11 819 538 | 18,0 | 30 331 | 16,6 | 3 447 493 | 13,6 | 3 537 | 7,7 | 208 978 | 4,2 |
| 23. | 48 051 | 3,9 | 4 950 890 | 7,5 | 13 378 | 7,3 | 2 385 224 | 9,4 | 1 378 | 3,0 | 110 940 | 2,3 |
| 24. | 34 653 | 2,8 | 8 140 515 | 12,4 | 15 461 | 8,4 | 9 788 396 | 38,6 | 1 260 | 2,7 | 1 123 796 | 22,8 |
| | 1 245 148 | 100,0 | 65 767 357 | 100,0 | 183 181 | 100,0 | 25 377 406 | 100,0 | 46 217 | 100,0 | 4 923 602 | 100,0 |

TABEL 1 : Bedrag en onderverdeling in percent van de hoofbestanddelen van het totaal belastbaar netto-inkomen (1000F)

B R U S S E L S G E W E S T

| KLASSEN VAN TOTAAL BELASTBAAR NETTO-INKOMEN | Totaal belastbaar netto-inkomen | | | | Bedrijfsinkomsten | | | |
|--|---------------------------------|--------------|--------------------|--------------|-------------------|--------------|--------------------|--------------|
| | Aangiften | | Inkomsten | | Aangiften | | Inkomsten | |
| | Aantal | % | Bedrag | % | Aantal | % | Bedrag | % |
| 1. < 40 | 7 681 | 2,0 | 163 693 | ,1 | 7 409 | 1,9 | 158 378 | ,1 |
| 2. 40 -< 60 | 2 470 | ,6 | 123 317 | ,1 | 2 341 | ,6 | 113 858 | ,0 |
| 3. 60 -< 80 | 2 550 | ,7 | 178 553 | ,1 | 2 410 | ,6 | 162 064 | ,1 |
| 4. 80 -< 100 | 2 835 | ,7 | 256 221 | ,1 | 2 663 | ,7 | 229 752 | ,1 |
| 5. 100 -< 125 | 4 667 | 1,2 | 526 856 | ,2 | 4 135 | 1,1 | 439 529 | ,2 |
| 6. 125 -< 150 | 4 950 | 1,3 | 682 620 | ,3 | 4 424 | 1,1 | 575 607 | ,2 |
| 7. 150 -< 175 | 5 640 | 1,4 | 918 004 | ,4 | 5 217 | 1,3 | 800 461 | ,3 |
| 8. 175 -< 200 | 6 451 | 1,6 | 1 211 214 | ,5 | 6 063 | 1,6 | 1 078 002 | ,5 |
| 9. 200 -< 225 | 7 417 | 1,9 | 1 577 816 | ,6 | 7 126 | 1,8 | 1 431 010 | ,6 |
| 10. 225 -< 250 | 9 265 | 2,4 | 2 204 900 | ,9 | 8 958 | 2,3 | 2 026 496 | ,9 |
| 11. 250 -< 275 | 11 705 | 3,0 | 3 078 484 | 1,3 | 11 498 | 3,0 | 2 896 376 | 1,2 |
| 12. 275 -< 300 | 17 404 | 4,4 | 5 011 531 | 2,0 | 17 212 | 4,5 | 4 794 854 | 2,1 |
| 13. 300 -< 350 | 35 192 | 9,0 | 11 422 767 | 4,7 | 34 859 | 9,0 | 10 941 913 | 4,7 |
| 14. 350 -< 400 | 32 121 | 8,2 | 12 026 815 | 4,9 | 31 882 | 8,2 | 11 575 593 | 5,0 |
| 15. 400 -< 450 | 28 937 | 7,4 | 12 293 286 | 5,0 | 28 781 | 7,4 | 11 843 939 | 5,1 |
| 16. 450 -< 500 | 25 898 | 6,6 | 12 289 903 | 5,0 | 25 756 | 6,7 | 11 866 205 | 5,1 |
| 17. 500 -< 600 | 41 310 | 10,5 | 22 621 292 | 9,3 | 41 083 | 10,6 | 21 846 577 | 9,4 |
| 18. 600 -< 700 | 31 995 | 8,2 | 20 737 692 | 8,5 | 31 836 | 8,2 | 20 089 387 | 8,7 |
| 19. 700 -< 800 | 24 842 | 6,3 | 18 574 628 | 7,6 | 24 701 | 6,4 | 17 964 694 | 7,7 |
| 20. 800 -< 900 | 19 118 | 4,9 | 16 205 673 | 6,6 | 19 018 | 4,9 | 15 725 897 | 6,8 |
| 21. 900 -< 1000 | 14 602 | 3,7 | 13 836 228 | 5,7 | 14 528 | 3,8 | 13 394 218 | 5,8 |
| 22. 1000 -< 1500 | 35 969 | 9,2 | 43 185 842 | 17,7 | 35 756 | 9,2 | 41 684 526 | 18,0 |
| 23. 1500 -< 2000 | 10 939 | 2,8 | 18 635 978 | 7,6 | 10 833 | 2,8 | 17 635 315 | 7,6 |
| 24. 2000 & + | 8 323 | 2,1 | 26 736 526 | 10,9 | 8 157 | 2,1 | 22 711 927 | 9,8 |
| T O T A A L | 392 281 | 100,0 | 244 499 839 | 100,0 | 386 646 | 100,0 | 231 986 578 | 100,0 |

AANGIFTEN MET NUL INKOMEN : 620 (NIET IN DE TABEL BEGREPEN)

Bedrag en onderverdeling in percent van de hoofdbestanddelen van het totaal belastbaar netto-inkomen (1000F)

TABEL 1

B R U S S E L S G E W E S T

| K L A S S E N | Inkomsten van onroerende goederen | | | | Inkomsten van kapitalen en roerende goederen | | | | Diverse inkomsten | | | |
|---------------------------------|-----------------------------------|--------------|-------------------|--------------|--|--------------|------------------|--------------|-------------------|--------------|------------------|--------------|
| | Aangiften | | Inkomsten | | Aangiften | | Inkomsten | | Aangiften | | Inkomsten | |
| | Aantal | % | Bedrag | % | Aantal | % | Bedrag | % | Aantal | % | Bedrag | % |
| | | | | | | | | | | | | |
| 1. | 195 | ,2 | 13 811 | ,1 | 258 | ,6 | 5 247 | ,1 | 82 | ,7 | 1 269 | ,1 |
| 2. | 143 | ,1 | 8 538 | ,1 | 132 | ,3 | 4 669 | ,1 | 122 | 1,0 | 3 744 | ,3 |
| 3. | 203 | ,2 | 16 658 | ,2 | 177 | ,4 | 7 869 | ,1 | 157 | 1,3 | 6 769 | ,5 |
| 4. | 214 | ,2 | 16 019 | ,1 | 188 | ,5 | 8 402 | ,1 | 202 | 1,7 | 12 477 | ,8 |
| 5. | 408 | ,4 | 31 734 | ,3 | 306 | ,8 | 15 933 | ,2 | 667 | 5,5 | 61 759 | 4,2 |
| 6. | 502 | ,5 | 34 731 | ,3 | 385 | 1,0 | 20 705 | ,3 | 647 | 5,3 | 70 899 | 4,8 |
| 7. | 623 | ,6 | 51 283 | ,5 | 508 | 1,3 | 28 063 | ,4 | 589 | 4,8 | 67 109 | 4,6 |
| 8. | 732 | ,7 | 61 317 | ,6 | 580 | 1,4 | 36 719 | ,5 | 543 | 4,4 | 69 234 | 4,7 |
| 9. | 1 000 | 1,0 | 81 826 | ,8 | 686 | 1,7 | 47 869 | ,6 | 509 | 4,2 | 56 657 | 3,8 |
| 10. | 1 196 | 1,2 | 100 157 | ,9 | 820 | 2,0 | 51 831 | ,7 | 569 | 4,6 | 68 657 | 4,7 |
| 11. | 1 445 | 1,5 | 113 820 | 1,1 | 978 | 2,4 | 65 815 | ,9 | 548 | 4,5 | 53 581 | 3,6 |
| 12. | 1 845 | 1,9 | 145 009 | 1,4 | 1 106 | 2,8 | 70 200 | ,9 | 700 | 5,7 | 64 490 | 4,4 |
| 13. | 4 538 | 4,6 | 361 184 | 3,4 | 2 226 | 5,5 | 164 267 | 2,2 | 1 071 | 8,8 | 97 525 | 6,6 |
| 14. | 4 666 | 4,8 | 382 770 | 3,6 | 2 044 | 5,1 | 164 101 | 2,2 | 816 | 6,7 | 79 553 | 5,4 |
| 15. | 4 721 | 4,8 | 406 668 | 3,8 | 1 966 | 4,9 | 180 867 | 2,4 | 662 | 5,4 | 65 503 | 4,4 |
| 16. | 4 786 | 4,9 | 413 422 | 3,9 | 1 889 | 4,7 | 181 559 | 2,4 | 527 | 4,3 | 51 173 | 3,5 |
| 17. | 9 215 | 9,4 | 807 031 | 7,5 | 3 344 | 8,3 | 366 032 | 4,9 | 834 | 6,8 | 81 216 | 5,5 |
| 18. | 8 688 | 8,9 | 723 138 | 6,8 | 2 897 | 7,2 | 322 979 | 4,3 | 561 | 4,6 | 50 021 | 3,4 |
| 19. | 7 871 | 8,1 | 678 856 | 6,3 | 2 462 | 6,1 | 317 864 | 4,3 | 462 | 3,8 | 43 002 | 2,9 |
| 20. | 6 691 | 6,8 | 581 059 | 5,4 | 2 056 | 5,1 | 285 771 | 3,8 | 321 | 2,6 | 26 272 | 1,8 |
| 21. | 5 987 | 6,1 | 527 001 | 4,9 | 1 852 | 4,6 | 268 434 | 3,6 | 259 | 2,1 | 20 113 | 1,4 |
| 22. | 18 552 | 19,0 | 1 897 562 | 17,7 | 6 367 | 15,8 | 1 010 539 | 13,5 | 736 | 6,0 | 57 561 | 3,9 |
| 23. | 7 142 | 7,3 | 999 044 | 9,3 | 3 117 | 7,8 | 711 808 | 9,5 | 316 | 2,6 | 27 255 | 1,9 |
| 24. | 6 323 | 6,5 | 2 256 020 | 21,1 | 3 854 | 9,6 | 3 122 127 | 41,9 | 338 | 2,8 | 337 250 | 22,9 |
| | 97 686 | 100,0 | 10 708 658 | 100,0 | 40 198 | 100,0 | 7 459 670 | 100,0 | 12 238 | 100,0 | 1 473 089 | 100,0 |

TABEL 1 : Bedrag en onderverdeling in percent van de hoofbestanddelen van het totaal belastbaar netto-inkomen (1000F)

V L A A M S G E W E S T

| KLASSEN VAN TOTAAL BELASTBAAR NETTO-INKOMEN | Totaal belastbaar netto-inkomen | | | | Bedrijfsinkomsten | | | |
|--|---------------------------------|--------------|----------------------|--------------|-------------------|--------------|----------------------|--------------|
| | Aangiften | | Inkomsten | | Aangiften | | Inkomsten | |
| | Aantal | % | Bedrag | % | Aantal | % | Bedrag | % |
| 1. < 40 | 47 940 | 2,2 | 991 850 | ,1 | 46 865 | 2,2 | 977 474 | ,1 |
| 2. 40 -< 60 | 14 135 | ,7 | 705 982 | ,1 | 13 849 | ,6 | 690 000 | ,1 |
| 3. 60 -< 80 | 13 235 | ,6 | 924 276 | ,1 | 12 961 | ,6 | 895 832 | ,1 |
| 4. 80 -< 100 | 13 689 | ,6 | 1 234 706 | ,1 | 13 283 | ,6 | 1 182 346 | ,1 |
| 5. 100 -< 125 | 21 052 | 1,0 | 2 378 882 | ,2 | 20 164 | ,9 | 2 243 226 | ,2 |
| 6. 125 -< 150 | 24 246 | 1,1 | 3 340 579 | ,3 | 23 401 | 1,1 | 3 156 026 | ,3 |
| 7. 150 -< 175 | 27 575 | 1,3 | 4 490 164 | ,4 | 26 919 | 1,3 | 4 283 581 | ,4 |
| 8. 175 -< 200 | 32 703 | 1,5 | 6 143 653 | ,5 | 32 028 | 1,5 | 5 854 293 | ,5 |
| 9. 200 -< 225 | 38 435 | 1,8 | 8 183 246 | ,7 | 37 968 | 1,8 | 7 865 191 | ,6 |
| 10. 225 -< 250 | 50 300 | 2,3 | 11 972 638 | 1,0 | 49 856 | 2,3 | 11 580 109 | ,9 |
| 11. 250 -< 275 | 60 378 | 2,8 | 15 866 190 | 1,3 | 60 061 | 2,8 | 15 427 482 | 1,3 |
| 12. 275 -< 300 | 84 649 | 3,9 | 24 374 553 | 2,0 | 84 302 | 3,9 | 23 853 948 | 2,0 |
| 13. 300 -< 350 | 184 934 | 8,6 | 60 096 353 | 4,9 | 184 390 | 8,6 | 59 029 607 | 4,8 |
| 14. 350 -< 400 | 182 075 | 8,5 | 68 229 867 | 5,5 | 181 690 | 8,5 | 67 220 974 | 5,5 |
| 15. 400 -< 450 | 168 827 | 7,9 | 71 695 340 | 5,8 | 168 535 | 7,9 | 70 775 780 | 5,8 |
| 16. 450 -< 500 | 146 799 | 6,8 | 69 642 058 | 5,6 | 146 548 | 6,9 | 68 795 416 | 5,6 |
| 17. 500 -< 600 | 245 371 | 11,4 | 134 616 284 | 10,9 | 244 992 | 11,5 | 133 167 295 | 10,9 |
| 18. 600 -< 700 | 203 363 | 9,5 | 131 854 106 | 10,6 | 203 127 | 9,5 | 130 732 716 | 10,7 |
| 19. 700 -< 800 | 164 200 | 7,7 | 122 789 360 | 9,9 | 164 029 | 7,7 | 121 937 911 | 10,0 |
| 20. 800 -< 900 | 120 194 | 5,6 | 101 815 444 | 8,2 | 120 063 | 5,6 | 101 203 704 | 8,3 |
| 21. 900 -< 1000 | 83 100 | 3,9 | 78 697 223 | 6,4 | 83 002 | 3,9 | 78 217 922 | 6,4 |
| 22. 1000 -< 1500 | 161 879 | 7,5 | 191 382 481 | 15,4 | 161 632 | 7,6 | 189 900 324 | 15,6 |
| 23. 1500 -< 2000 | 34 051 | 1,6 | 57 742 727 | 4,7 | 33 944 | 1,6 | 56 458 437 | 4,6 |
| 24. 2000 & + | 22 732 | 1,1 | 69 696 221 | 5,6 | 22 611 | 1,1 | 65 055 564 | 5,3 |
| T O T A A L | 2 145 862 | 100,0 | 1 238 864 183 | 100,0 | 2 136 220 | 100,0 | 1 220 505 158 | 100,0 |

AANGIFTEN MET NUL INKOMEN : 3 071 (NIET IN DE TABEL BEGREPEN)

Bedrag en onderverdeling in percent van de hoofdbestanddelen
van het totaal belastbaar netto-inkomen (1000F)

TABEL 1

V L A A M S G E W E S T

| K L A S S E N | Inkomsten van onroerende goederen | | | | Inkomsten van kapitalen en roerende goederen | | | | Diverse inkomsten | | | |
|---------------------------------|-----------------------------------|--------------|-------------------|--------------|--|--------------|-------------------|--------------|-------------------|--------------|------------------|--------------|
| | Aangiften | | Inkomsten | | Aangiften | | Inkomsten | | Aangiften | | Inkomsten | |
| | Aantal | % | Bedrag | % | Aantal | % | Bedrag | % | Aantal | % | Bedrag | % |
| 1. | 838 | ,1 | 43 842 | ,1 | 913 | 1,1 | 15 710 | ,1 | 89 | ,5 | 1 431 | ,1 |
| 2. | 504 | ,1 | 26 839 | ,1 | 266 | ,3 | 8 531 | ,1 | 134 | ,7 | 4 512 | ,2 |
| 3. | 666 | ,1 | 34 826 | ,1 | 315 | ,4 | 14 314 | ,1 | 202 | 1,0 | 7 935 | ,4 |
| 4. | 835 | ,1 | 43 548 | ,1 | 433 | ,5 | 22 187 | ,2 | 311 | 1,6 | 20 476 | 1,0 |
| 5. | 1 520 | ,2 | 82 475 | ,2 | 556 | ,6 | 31 772 | ,3 | 898 | 4,6 | 83 920 | 4,3 |
| 6. | 2 648 | ,4 | 131 358 | ,4 | 1 042 | 1,2 | 49 597 | ,5 | 843 | 4,3 | 91 308 | 4,7 |
| 7. | 3 468 | ,5 | 151 837 | ,4 | 1 280 | 1,5 | 54 458 | ,5 | 782 | 4,0 | 87 599 | 4,5 |
| 8. | 4 598 | ,6 | 216 066 | ,6 | 1 615 | 1,9 | 82 864 | ,8 | 831 | 4,3 | 94 353 | 4,8 |
| 9. | 5 473 | ,8 | 282 868 | ,8 | 1 726 | 2,0 | 94 008 | ,9 | 745 | 3,8 | 77 557 | 4,0 |
| 10. | 6 678 | ,9 | 345 025 | ,9 | 2 008 | 2,3 | 118 407 | 1,1 | 852 | 4,4 | 87 273 | 4,5 |
| 11. | 8 743 | 1,2 | 414 750 | 1,1 | 2 250 | 2,6 | 143 572 | 1,3 | 876 | 4,5 | 77 190 | 4,0 |
| 12. | 11 741 | 1,6 | 537 873 | 1,5 | 2 195 | 2,5 | 133 689 | 1,2 | 1 082 | 5,6 | 94 738 | 4,9 |
| 13. | 28 201 | 3,9 | 1 249 070 | 3,4 | 4 185 | 4,8 | 283 650 | 2,6 | 1 695 | 8,7 | 144 188 | 7,4 |
| 14. | 34 975 | 4,8 | 1 445 869 | 4,0 | 3 810 | 4,4 | 261 426 | 2,4 | 1 260 | 6,5 | 116 947 | 6,0 |
| 15. | 41 469 | 5,7 | 1 571 472 | 4,3 | 3 928 | 4,5 | 296 308 | 2,7 | 907 | 4,7 | 77 941 | 4,0 |
| 16. | 43 989 | 6,1 | 1 688 227 | 4,6 | 3 562 | 4,1 | 270 975 | 2,5 | 722 | 3,7 | 60 858 | 3,1 |
| 17. | 90 468 | 12,5 | 3 424 706 | 9,4 | 6 631 | 7,7 | 545 965 | 5,1 | 1 227 | 6,3 | 93 351 | 4,8 |
| 18. | 90 465 | 12,5 | 3 389 151 | 9,3 | 6 173 | 7,1 | 502 914 | 4,7 | 910 | 4,7 | 68 243 | 3,5 |
| 19. | 82 153 | 11,3 | 3 194 788 | 8,7 | 5 619 | 6,5 | 467 735 | 4,3 | 865 | 4,5 | 54 028 | 2,8 |
| 20. | 66 232 | 9,1 | 2 789 193 | 7,6 | 5 199 | 6,0 | 441 029 | 4,1 | 644 | 3,3 | 33 649 | 1,7 |
| 21. | 48 894 | 6,7 | 2 329 672 | 6,4 | 4 465 | 5,2 | 395 808 | 3,7 | 543 | 2,8 | 30 000 | 1,5 |
| 22. | 107 683 | 14,8 | 6 563 250 | 18,0 | 14 924 | 17,3 | 1 453 528 | 13,5 | 1 737 | 8,9 | 92 711 | 4,8 |
| 23. | 25 125 | 3,5 | 2 565 726 | 7,0 | 6 122 | 7,1 | 996 635 | 9,2 | 683 | 3,5 | 54 930 | 2,8 |
| 24. | 17 904 | 2,5 | 4 011 640 | 11,0 | 7 183 | 8,3 | 4 111 506 | 38,1 | 574 | 3,0 | 396 351 | 20,3 |
| | 725 270 | 100,0 | 36 534 071 | 100,0 | 86 400 | 100,0 | 10 796 588 | 100,0 | 19 412 | 100,0 | 1 951 489 | 100,0 |

TABEL 1 : Bedrag en onderverdeling in percent van de hoofdbestanddelen van het totaal belastbaar netto-inkomen (1000F)

W A A L S G E W E S T

| KLASSEN VAN TOTAAL BELASTBAAR NETTO-INKOMEN | Totaal belastbaar netto-inkomen | | | | Bedrijfsinkomsten | | | |
|--|---------------------------------|--------------|--------------------|--------------|-------------------|--------------|--------------------|--------------|
| | Aangiften | | Inkomsten | | Aangiften | | Inkomsten | |
| | Aantal | % | Bedrag | % | Aantal | % | Bedrag | % |
| 1. < 40 | 27 675 | 2,3 | 559 427 | ,1 | 27 097 | 2,2 | 550 406 | ,1 |
| 2. 40 -< 60 | 8 435 | ,7 | 419 954 | ,1 | 8 190 | ,7 | 405 448 | ,1 |
| 3. 60 -< 80 | 7 537 | ,6 | 525 499 | ,1 | 7 333 | ,6 | 502 508 | ,1 |
| 4. 80 -< 100 | 7 592 | ,6 | 684 141 | ,1 | 7 310 | ,6 | 643 823 | ,1 |
| 5. 100 -< 125 | 11 660 | ,9 | 1 315 579 | ,2 | 10 993 | ,9 | 1 211 753 | ,2 |
| 6. 125 -< 150 | 13 571 | 1,1 | 1 869 878 | ,3 | 12 938 | 1,1 | 1 737 963 | ,3 |
| 7. 150 -< 175 | 15 412 | 1,3 | 2 507 851 | ,4 | 15 004 | 1,2 | 2 366 410 | ,3 |
| 8. 175 -< 200 | 18 599 | 1,5 | 3 494 776 | ,5 | 18 201 | 1,5 | 3 300 596 | ,5 |
| 9. 200 -< 225 | 21 996 | 1,8 | 4 689 692 | ,7 | 21 692 | 1,8 | 4 477 560 | ,7 |
| 10. 225 -< 250 | 29 153 | 2,4 | 6 942 940 | 1,0 | 28 903 | 2,4 | 6 696 714 | 1,0 |
| 11. 250 -< 275 | 36 290 | 3,0 | 9 543 790 | 1,4 | 36 061 | 2,9 | 9 250 014 | 1,3 |
| 12. 275 -< 300 | 52 171 | 4,2 | 15 022 710 | 2,2 | 52 012 | 4,3 | 14 705 846 | 2,1 |
| 13. 300 -< 350 | 114 492 | 9,3 | 37 222 175 | 5,3 | 114 212 | 9,3 | 36 565 072 | 5,3 |
| 14. 350 -< 400 | 112 159 | 9,1 | 42 030 761 | 6,0 | 111 985 | 9,2 | 41 435 613 | 6,0 |
| 15. 400 -< 450 | 100 629 | 8,2 | 42 708 646 | 6,1 | 100 462 | 8,2 | 42 132 155 | 6,1 |
| 16. 450 -< 500 | 86 962 | 7,1 | 41 251 828 | 5,9 | 86 850 | 7,1 | 40 746 555 | 5,9 |
| 17. 500 -< 600 | 139 771 | 11,4 | 76 574 541 | 11,0 | 139 569 | 11,4 | 75 707 787 | 11,0 |
| 18. 600 -< 700 | 110 098 | 9,0 | 71 320 794 | 10,2 | 109 961 | 9,0 | 70 612 105 | 10,3 |
| 19. 700 -< 800 | 83 598 | 6,8 | 62 503 730 | 8,9 | 83 499 | 6,8 | 61 926 095 | 9,0 |
| 20. 800 -< 900 | 61 697 | 5,0 | 52 273 476 | 7,5 | 61 624 | 5,0 | 51 817 941 | 7,5 |
| 21. 900 -< 1000 | 43 726 | 3,6 | 41 414 862 | 5,9 | 43 657 | 3,6 | 41 069 321 | 6,0 |
| 22. 1000 -< 1500 | 91 423 | 7,4 | 108 454 678 | 15,5 | 91 293 | 7,5 | 107 400 693 | 15,6 |
| 23. 1500 -< 2000 | 20 967 | 1,7 | 35 591 355 | 5,1 | 20 889 | 1,7 | 34 853 831 | 5,1 |
| 24. 2000 & + | 13 163 | 1,1 | 39 546 220 | 5,7 | 13 061 | 1,1 | 36 702 593 | 5,3 |
| T O T A A L | 1 228 776 | 100,0 | 698 469 303 | 100,0 | 1 222 796 | 100,0 | 686 818 802 | 100,0 |

AANGIFTEN MET NUL INKOMEN : 1 644 (NIET IN DE TABEL BEGREPEN)

Bedrag en onderverdeling in percent van de hoofdbestanddelen van het totaal belastbaar netto-inkomen (1000F)

TABEL 1

W A A L S G E W E S T

| K L A S S E N | Inkomsten van onroerende goederen | | | | Inkomsten van kapitalen en roerende goederen | | | | Diverse inkomsten | | | |
|---------------------------------|-----------------------------------|--------------|-------------------|--------------|--|--------------|------------------|--------------|-------------------|--------------|------------------|--------------|
| | Aangiften | | Inkomsten | | Aangiften | | Inkomsten | | Aangiften | | Inkomsten | |
| | Aantal | % | Bedrag | % | Aantal | % | Bedrag | % | Aantal | % | Bedrag | % |
| 1. | 617 | ,1 | 21 939 | ,1 | 431 | ,8 | 7 984 | ,1 | 87 | ,6 | 1 694 | ,1 |
| 2. | 394 | ,1 | 19 810 | ,1 | 195 | ,3 | 7 399 | ,1 | 150 | 1,1 | 5 443 | ,4 |
| 3. | 448 | ,1 | 17 996 | ,1 | 218 | ,4 | 9 202 | ,1 | 207 | 1,4 | 9 202 | ,6 |
| 4. | 607 | ,1 | 27 374 | ,1 | 259 | ,5 | 13 718 | ,2 | 290 | 2,0 | 18 418 | 1,2 |
| 5. | 1 093 | ,3 | 47 423 | ,3 | 403 | ,7 | 21 125 | ,3 | 704 | 4,8 | 64 915 | 4,3 |
| 6. | 1 792 | ,4 | 63 893 | ,3 | 676 | 1,2 | 27 037 | ,4 | 71 | 4,9 | 77 205 | 5,2 |
| 7. | 2 447 | ,6 | 92 867 | ,5 | 818 | 1,4 | 37 527 | ,5 | 605 | 4,2 | 60 883 | 4,1 |
| 8. | 3 254 | ,8 | 135 956 | ,7 | 1 003 | 1,8 | 53 532 | ,8 | 601 | 4,1 | 63 275 | 4,2 |
| 9. | 3 862 | ,9 | 163 073 | ,9 | 1 132 | 2,0 | 61 911 | ,9 | 569 | 3,9 | 57 240 | 3,8 |
| 10. | 4 995 | 1,2 | 211 681 | 1,1 | 1 347 | 2,4 | 71 099 | 1,0 | 642 | 4,4 | 58 630 | 3,9 |
| 11. | 6 469 | 1,5 | 264 717 | 1,4 | 1 578 | 2,8 | 87 614 | 1,2 | 763 | 5,2 | 60 423 | 4,0 |
| 12. | 8 368 | 2,0 | 304 816 | 1,6 | 1 541 | 2,7 | 91 458 | 1,3 | 800 | 5,5 | 59 393 | 4,0 |
| 13. | 20 427 | 4,8 | 736 530 | 4,0 | 3 035 | 5,4 | 195 889 | 2,8 | 1 222 | 8,4 | 96 358 | 6,4 |
| 14. | 23 667 | 5,6 | 816 750 | 4,4 | 2 785 | 4,9 | 191 639 | 2,7 | 918 | 6,3 | 73 380 | 4,9 |
| 15. | 26 079 | 6,2 | 874 954 | 4,7 | 2 830 | 5,0 | 215 497 | 3,1 | 737 | 5,1 | 58 355 | 3,9 |
| 16. | 26 592 | 6,3 | 864 257 | 4,7 | 2 596 | 4,6 | 199 253 | 2,8 | 651 | 4,5 | 55 416 | 3,7 |
| 17. | 51 306 | 12,2 | 1 698 986 | 9,2 | 4 777 | 8,4 | 391 513 | 5,5 | 947 | 6,5 | 68 574 | 4,6 |
| 18. | 48 671 | 11,5 | 1 625 721 | 8,8 | 4 090 | 7,2 | 349 047 | 4,9 | 703 | 5,0 | 46 185 | 3,1 |
| 19. | 42 064 | 10,0 | 1 514 161 | 8,2 | 3 454 | 6,1 | 303 116 | 4,3 | 609 | 4,2 | 40 241 | 2,7 |
| 20. | 33 966 | 8,0 | 1 303 359 | 7,0 | 3 113 | 5,5 | 299 372 | 4,2 | 446 | 3,1 | 25 232 | 1,7 |
| 21. | 26 385 | 6,2 | 1 100 664 | 5,9 | 2 699 | 4,8 | 271 251 | 3,8 | 382 | 2,6 | 20 903 | 1,4 |
| 22. | 62 479 | 14,8 | 3 358 725 | 18,1 | 9 040 | 16,0 | 983 425 | 13,8 | 1 064 | 7,3 | 58 706 | 3,9 |
| 23. | 15 784 | 3,7 | 1 386 119 | 7,5 | 4 139 | 7,3 | 676 781 | 9,5 | 379 | 2,6 | 28 755 | 1,9 |
| 24. | 10 426 | 2,5 | 1 872 855 | 10,1 | 4 424 | 7,8 | 2 554 703 | 35,9 | 348 | 2,4 | 390 195 | 26,0 |
| | 422 192 | 100,0 | 18 524 626 | 100,0 | 56 583 | 100,0 | 7 121 152 | 100,0 | 14 567 | 100,0 | 1 499 021 | 100,0 |

TABEL 1: Bedrag en onderverdeling in percent van de hoofdbestanddelen van het totaal belastbaar netto-inkomen (1000F)

D U I T S T A A L G E B I E D

| KLASSEN VAN TOTAAL BELASTBAAR NETTO-INKOMEN | Totaal belastbaar netto-inkomen | | | | Bedrijfsinkomsten | | | |
|--|---------------------------------|--------------|-------------------|--------------|-------------------|--------------|-------------------|--------------|
| | Aangiften | | Inkomsten | | Aangiften | | Inkomsten | |
| | Aantal | % | Bedrag | % | Aantal | % | Bedrag | % |
| 1. < 40 | 556 | 2,2 | 11 448 | ,1 | 548 | 2,2 | 11 284 | ,1 |
| 2. 40 -< 60 | 317 | 1,3 | 15 709 | ,1 | 317 | 1,3 | 15 648 | ,1 |
| 3. 60 -< 80 | 284 | 1,1 | 19 382 | ,2 | 281 | 1,1 | 18 957 | ,1 |
| 4. 80 -< 100 | 189 | ,8 | 17 082 | ,1 | 189 | ,8 | 16 898 | ,1 |
| 5. 100 -< 125 | 297 | 1,2 | 33 421 | ,3 | 292 | 1,2 | 32 855 | ,3 |
| 6. 125 -< 150 | 340 | 1,4 | 46 871 | ,4 | 336 | 1,4 | 45 793 | ,4 |
| 7. 150 -< 175 | 384 | 1,5 | 62 693 | ,5 | 381 | 1,5 | 61 374 | ,5 |
| 8. 175 -< 200 | 437 | 1,8 | 81 901 | ,6 | 435 | 1,8 | 80 577 | ,6 |
| 9. 200 -< 225 | 545 | 2,2 | 115 915 | ,9 | 544 | 2,2 | 113 611 | ,9 |
| 10. 225 -< 250 | 654 | 2,6 | 155 362 | 1,2 | 650 | 2,6 | 152 312 | 1,2 |
| 11. 250 -< 275 | 817 | 3,3 | 214 654 | 1,7 | 812 | 3,3 | 209 184 | 1,6 |
| 12. 275 -< 300 | 967 | 3,9 | 278 115 | 2,2 | 963 | 3,9 | 272 865 | 2,2 |
| 13. 300 -< 350 | 2 310 | 9,3 | 752 068 | 5,8 | 2 308 | 9,3 | 740 905 | 5,8 |
| 14. 350 -< 400 | 2 366 | 9,5 | 886 836 | 6,9 | 2 364 | 9,5 | 879 733 | 6,9 |
| 15. 400 -< 450 | 2 336 | 9,4 | 991 205 | 7,7 | 2 333 | 9,4 | 980 327 | 7,7 |
| 16. 450 -< 500 | 2 019 | 8,1 | 957 366 | 7,4 | 2 018 | 8,1 | 949 123 | 7,5 |
| 17. 500 -< 600 | 3 220 | 12,9 | 1 758 001 | 13,6 | 3 219 | 13,0 | 1 743 616 | 13,7 |
| 18. 600 -< 700 | 2 082 | 8,4 | 1 347 657 | 10,4 | 2 081 | 8,4 | 1 339 769 | 10,6 |
| 19. 700 -< 800 | 1 492 | 6,0 | 1 111 009 | 8,6 | 1 491 | 6,0 | 1 099 471 | 8,7 |
| 20. 800 -< 900 | 988 | 4,0 | 835 053 | 6,5 | 988 | 4,0 | 829 187 | 6,5 |
| 21. 900 -< 1000 | 633 | 2,5 | 599 223 | 4,6 | 633 | 2,5 | 593 191 | 4,7 |
| 22. 1000 -< 1500 | 1 185 | 4,8 | 1 393 483 | 10,8 | 1 183 | 4,8 | 1 368 445 | 10,8 |
| 23. 1500 -< 2000 | 227 | ,9 | 383 796 | 3,0 | 227 | ,9 | 365 665 | 2,9 |
| 24. 2000 & + | 248 | 1,0 | 841 205 | 6,5 | 244 | 1,0 | 761 588 | 6,0 |
| T O T A A L | 24 893 | 100,0 | 12 909 455 | 100,0 | 24 837 | 100,0 | 12 682 378 | 100,0 |

AANGIFTEN MET NUL INKOMEN : 33 (NIET IN DE TABEL BEGREPEN)

Bedrag en onderverdeling in percent van de hoofdbestanddelen van het totaal belastbaar netto-inkomen (1000F)

TABEL 1

D U I T S T A A L G E B I E D

| K L A S S E N | Inkomsten van onroerende goederen | | | | Inkomsten van kapitalen en roerende goederen | | | | Diverse inkomsten | | | |
|---------------------------------|-----------------------------------|--------------|----------------|--------------|--|--------------|----------------|--------------|-------------------|--------------|---------------|--------------|
| | Aangiften | | Inkomsten | | Aangiften | | Inkomsten | | Aangiften | | Inkomsten | |
| | Aantal | % | Bedrag | % | Aantal | % | Bedrag | % | Aantal | % | Bedrag | % |
| 1. | 11 | ,2 | 250 | ,1 | 2 | ,4 | 31 | ,0 | 1 | ,8 | 38 | ,4 |
| 2. | 3 | ,0 | 43 | ,0 | | | | | 1 | ,8 | 19 | ,2 |
| 3. | 10 | ,1 | 393 | ,1 | 4 | ,8 | 243 | ,2 | 2 | 1,5 | 28 | ,3 |
| 4. | 13 | ,2 | 288 | ,1 | 1 | ,2 | 13 | ,0 | | | | |
| 5. | 14 | ,2 | 662 | ,2 | 1 | ,2 | 120 | ,1 | 4 | 3,0 | 171 | 1,6 |
| 6. | 22 | ,3 | 935 | ,3 | 7 | 1,4 | 353 | ,3 | 2 | 1,5 | 290 | 2,7 |
| 7. | 33 | ,5 | 1 194 | ,4 | 2 | ,4 | 70 | ,1 | 7 | 5,3 | 653 | 6,0 |
| 8. | 31 | ,4 | 1 360 | ,4 | 5 | 1,0 | 306 | ,2 | 6 | 4,5 | 289 | 2,7 |
| 9. | 58 | ,8 | 2 432 | ,7 | 6 | 1,2 | 309 | ,2 | 5 | 3,8 | 628 | 5,8 |
| 10. | 76 | 1,1 | 3 183 | 1,0 | 6 | 1,2 | 260 | ,2 | 7 | 5,3 | 596 | 5,5 |
| 11. | 118 | 1,7 | 6 040 | 1,8 | 13 | 2,6 | 541 | ,4 | 10 | 7,5 | 1 084 | 10,0 |
| 12. | 139 | 2,0 | 5 630 | 1,7 | 10 | 2,0 | 1 161 | ,9 | 6 | 4,5 | 309 | 2,9 |
| 13. | 401 | 5,6 | 15 960 | 4,8 | 20 | 3,9 | 1 730 | 1,4 | 12 | 9,0 | 812 | 7,5 |
| 14. | 478 | 6,7 | 16 709 | 5,0 | 21 | 4,1 | 810 | ,6 | 7 | 5,3 | 342 | 3,2 |
| 15. | 638 | 9,0 | 22 989 | 6,9 | 22 | 4,3 | 1 402 | 1,1 | 12 | 9,0 | 1 329 | 12,3 |
| 16. | 613 | 8,6 | 19 378 | 5,8 | 17 | 3,4 | 1 231 | 1,0 | 9 | 6,8 | 527 | 4,9 |
| 17. | 1 163 | 16,4 | 38 673 | 11,6 | 39 | 7,7 | 3 065 | 2,4 | 9 | 6,8 | 330 | 3,0 |
| 18. | 818 | 11,5 | 30 084 | 9,1 | 37 | 7,3 | 1 599 | 1,2 | 6 | 4,5 | 361 | 3,3 |
| 19. | 651 | 9,2 | 30 575 | 9,2 | 36 | 7,1 | 3 718 | 2,9 | 4 | 3,0 | 74 | ,7 |
| 20. | 448 | 6,3 | 19 572 | 5,9 | 34 | 6,7 | 2 731 | 2,1 | 5 | 3,8 | 652 | 6,0 |
| 21. | 321 | 4,5 | 17 723 | 5,3 | 29 | 5,7 | 2 431 | 1,9 | 4 | 3,0 | 190 | 1,8 |
| 22. | 710 | 10,0 | 50 770 | 15,3 | 84 | 16,6 | 11 579 | 9,0 | 8 | 6,0 | 186 | 1,7 |
| 23. | 150 | 2,1 | 17 564 | 5,3 | 33 | 6,5 | 11 530 | 9,0 | 1 | ,8 | 90 | ,8 |
| 24. | 182 | 2,6 | 29 746 | 9,0 | 78 | 15,4 | 82 889 | 64,7 | 5 | 3,8 | 1 833 | 16,9 |
| | 7 101 | 100,0 | 332 153 | 100,0 | 507 | 100,0 | 128 122 | 100,0 | 133 | 100,0 | 10 831 | 100,0 |

TABEL 1 : Bedrag en onderverdeling in percent van de hoofdbestanddelen van het totaal belastbaar netto-inkomen (1000F)

P R O V I N C I E A N T W E R P E N

| KLASSEN VAN TOTAAL BELASTBAAR NETTO-INKOMEN | Totaal belastbaar netto-inkomen | | | | Bedrijfsinkomsten | | | |
|--|---------------------------------|--------------|--------------------|--------------|-------------------|--------------|--------------------|--------------|
| | Aangiften | | Inkomsten | | Aangiften | | Inkomsten | |
| | Aantal | % | Bedrag | % | Aantal | % | Bedrag | % |
| 1. < 40 | 13 455 | 2,2 | 277 265 | ,1 | 13 201 | 2,2 | 273 024 | ,1 |
| 2. 40 -< 60 | 3 815 | ,6 | 190 506 | ,1 | 3 730 | ,6 | 185 725 | ,1 |
| 3. 60 -< 80 | 3 524 | ,6 | 246 714 | ,1 | 3 447 | ,6 | 238 064 | ,1 |
| 4. 80 -< 100 | 3 686 | ,6 | 332 422 | ,1 | 3 571 | ,6 | 317 392 | ,1 |
| 5. 100 -< 125 | 5 866 | 1,0 | 661 902 | ,2 | 5 573 | ,9 | 618 152 | ,2 |
| 6. 125 -< 150 | 6 403 | 1,0 | 883 004 | ,2 | 6 125 | 1,0 | 828 374 | ,2 |
| 7. 150 -< 175 | 7 193 | 1,2 | 1 170 260 | ,3 | 6 973 | 1,1 | 1 109 032 | ,3 |
| 8. 175 -< 200 | 8 394 | 1,4 | 1 576 590 | ,4 | 8 162 | 1,3 | 1 492 126 | ,4 |
| 9. 200 -< 225 | 10 031 | 1,6 | 2 135 787 | ,6 | 9 881 | 1,6 | 2 055 840 | ,6 |
| 10. 225 -< 250 | 13 324 | 2,2 | 3 170 863 | ,9 | 13 173 | 2,2 | 3 062 645 | ,9 |
| 11. 250 -< 275 | 16 437 | 2,7 | 4 320 208 | 1,2 | 16 334 | 2,7 | 4 202 673 | 1,2 |
| 12. 275 -< 300 | 24 145 | 3,9 | 6 956 141 | 1,9 | 24 028 | 3,9 | 6 807 470 | 1,9 |
| 13. 300 -< 350 | 52 781 | 8,6 | 17 134 561 | 4,8 | 52 587 | 8,6 | 16 812 251 | 4,7 |
| 14. 350 -< 400 | 50 681 | 8,3 | 19 000 435 | 5,3 | 50 529 | 8,3 | 18 686 663 | 5,3 |
| 15. 400 -< 450 | 47 729 | 7,8 | 20 273 743 | 5,6 | 47 618 | 7,8 | 19 997 004 | 5,6 |
| 16. 450 -< 500 | 42 322 | 6,9 | 20 083 571 | 5,6 | 42 237 | 6,9 | 19 828 452 | 5,6 |
| 17. 500 -< 600 | 72 516 | 11,8 | 39 817 012 | 11,0 | 72 399 | 11,9 | 39 407 582 | 11,1 |
| 18. 600 -< 700 | 59 738 | 9,7 | 38 685 911 | 10,7 | 59 656 | 9,8 | 38 338 024 | 10,8 |
| 19. 700 -< 800 | 46 207 | 7,5 | 34 547 556 | 9,6 | 46 154 | 7,6 | 34 300 594 | 9,7 |
| 20. 800 -< 900 | 34 967 | 5,7 | 29 620 572 | 8,2 | 34 923 | 5,7 | 29 436 492 | 8,3 |
| 21. 900 -< 1000 | 24 969 | 4,1 | 23 651 436 | 6,6 | 24 935 | 4,1 | 23 506 488 | 6,6 |
| 22. 1000 -< 1500 | 48 607 | 7,9 | 57 438 554 | 15,9 | 48 535 | 7,9 | 56 966 129 | 16,1 |
| 23. 1500 -< 2000 | 10 255 | 1,7 | 17 383 938 | 4,8 | 10 216 | 1,7 | 16 897 289 | 4,8 |
| 24. 2000 & + | 6 772 | 1,1 | 20 884 700 | 5,8 | 6 733 | 1,1 | 19 297 736 | 5,4 |
| T O T A A L | 613 817 | 100,0 | 360 443 651 | 100,0 | 610 720 | 100,0 | 354 665 221 | 100,0 |

AANGIFTEN MET NUL INKOMEN : 736 (NIET IN DE TABEL BEGREPEN)

Bedrag en onderverdeling in percent van de hoofbestanddelen van het totaal belastbaar netto-inkomen (1000F)

TABEL 1

PROVINCIE ANTWERPEN

| K L A S S E N | Inkomsten van onroerende goederen | | | | Inkomsten van kapitalen en roerende goederen | | | | Diverse inkomsten | | | |
|---------------------------------|-----------------------------------|--------------|-------------------|--------------|--|--------------|------------------|--------------|-------------------|--------------|----------------|--------------|
| | Aangiften | | Inkomsten | | Aangiften | | Inkomsten | | Aangiften | | Inkomsten | |
| | Aantal | % | Bedrag | % | Aantal | % | Bedrag | % | Aantal | % | Bedrag | % |
| 1. | 192 | ,1 | 12 900 | ,1 | 223 | ,9 | 4 378 | ,1 | 21 | ,3 | 301 | ,0 |
| 2. | 120 | ,1 | 8 567 | ,1 | 64 | ,3 | 2 216 | ,1 | 44 | ,7 | 1 563 | ,2 |
| 3. | 165 | ,1 | 11 119 | ,1 | 88 | ,4 | 4 500 | ,1 | 63 | 1,0 | 2 372 | ,4 |
| 4. | 156 | ,1 | 10 800 | ,1 | 112 | ,5 | 6 575 | ,2 | 104 | 1,7 | 6 547 | 1,0 |
| 5. | 339 | ,2 | 22 317 | ,2 | 143 | ,6 | 9 539 | ,2 | 303 | 4,9 | 28 752 | 4,6 |
| 6. | 506 | ,3 | 36 110 | ,3 | 247 | 1,0 | 14 708 | ,4 | 279 | 4,5 | 32 237 | 5,2 |
| 7. | 632 | ,3 | 38 818 | ,4 | 321 | 1,3 | 16 192 | ,4 | 263 | 4,3 | 31 059 | 5,0 |
| 8. | 878 | ,5 | 50 604 | ,5 | 375 | 1,5 | 23 557 | ,6 | 280 | 4,6 | 35 206 | 5,6 |
| 9. | 1 066 | ,5 | 72 808 | ,7 | 434 | 1,8 | 27 509 | ,7 | 235 | 3,8 | 25 854 | 4,1 |
| 10. | 1 506 | ,8 | 96 594 | ,9 | 549 | 2,2 | 35 800 | ,9 | 278 | 4,5 | 29 131 | 4,7 |
| 11. | 2 074 | 1,1 | 114 117 | 1,1 | 611 | 2,5 | 42 704 | 1,1 | 277 | 4,5 | 23 964 | 3,8 |
| 12. | 2 899 | 1,5 | 152 630 | 1,4 | 614 | 2,5 | 43 164 | 1,1 | 339 | 5,5 | 30 785 | 4,9 |
| 13. | 7 148 | 3,7 | 362 516 | 3,4 | 1 206 | 4,9 | 87 650 | 2,3 | 549 | 8,9 | 48 082 | 7,7 |
| 14. | 8 896 | 4,6 | 420 221 | 4,0 | 1 068 | 4,3 | 82 160 | 2,1 | 431 | 7,0 | 43 839 | 7,0 |
| 15. | 10 623 | 5,5 | 467 330 | 4,4 | 1 138 | 4,6 | 94 928 | 2,4 | 347 | 5,6 | 31 282 | 5,0 |
| 16. | 11 576 | 6,0 | 497 800 | 4,7 | 973 | 3,9 | 88 687 | 2,3 | 239 | 3,9 | 19 532 | 3,1 |
| 17. | 24 410 | 12,6 | 1 004 365 | 9,5 | 1 836 | 7,4 | 180 207 | 4,6 | 421 | 6,8 | 33 490 | 5,4 |
| 18. | 24 667 | 12,7 | 1 015 481 | 9,6 | 1 772 | 7,2 | 176 056 | 4,5 | 286 | 4,6 | 20 846 | 3,3 |
| 19. | 21 529 | 11,1 | 914 652 | 8,6 | 1 606 | 6,5 | 159 689 | 4,1 | 256 | 4,2 | 17 129 | 2,7 |
| 20. | 18 140 | 9,3 | 784 957 | 7,4 | 1 484 | 6,0 | 158 668 | 4,1 | 182 | 3,0 | 10 845 | 1,7 |
| 21. | 13 824 | 7,1 | 672 762 | 6,3 | 1 296 | 5,3 | 133 943 | 3,4 | 143 | 2,3 | 8 072 | 1,3 |
| 22. | 30 637 | 15,8 | 1 884 288 | 17,8 | 4 391 | 17,8 | 504 670 | 13,0 | 466 | 7,6 | 22 282 | 3,6 |
| 23. | 7 236 | 3,7 | 767 923 | 7,2 | 1 843 | 7,5 | 384 392 | 9,9 | 189 | 3,1 | 19 695 | 3,1 |
| 24. | 5 144 | 2,6 | 1 193 608 | 11,2 | 2 272 | 9,2 | 1 610 298 | 41,4 | 157 | 2,6 | 103 096 | 16,5 |
| | 194 363 | 100,0 | 10 613 287 | 100,0 | 24 666 | 100,0 | 3 892 190 | 100,0 | 6 152 | 100,0 | 625 961 | 100,0 |

TABEL 1 : Bedrag en onderverdeling in percent van de hoofdbestanddelen van het totaal belastbaar netto-inkomen (1000F)

PROVINCIE BRABANT

| KLASSEN VAN TOTAAL BELASTBAAR NETTO-INKOMEN | Totaal belastbaar netto-inkomen | | | | Bedrijfsinkomsten | | | |
|--|---------------------------------|--------------|--------------------|--------------|-------------------|--------------|--------------------|--------------|
| | Aangiften | | Inkomsten | | Aangiften | | Inkomsten | |
| | Aantal | % | Bedrag | % | Aantal | % | Bedrag | % |
| 1. < 40 | 20 002 | 2,3 | 416 264 | ,1 | 19 511 | 2,3 | 408 623 | ,1 |
| 2. 40 -< 60 | 5 474 | ,6 | 273 305 | ,0 | 5 258 | ,6 | 257 928 | ,0 |
| 3. 60 -< 80 | 5 310 | ,6 | 371 594 | ,1 | 5 094 | ,6 | 347 026 | ,1 |
| 4. 80 -< 100 | 5 861 | ,7 | 529 228 | ,1 | 5 534 | ,6 | 481 425 | ,1 |
| 5. 100 -< 125 | 9 272 | 1,1 | 1 046 895 | ,2 | 8 387 | 1,0 | 908 571 | ,2 |
| 6. 125 -< 150 | 9 752 | 1,1 | 1 343 762 | ,2 | 8 910 | 1,0 | 1 175 349 | ,2 |
| 7. 150 -< 175 | 10 973 | 1,3 | 1 786 437 | ,3 | 10 322 | 1,2 | 1 608 503 | ,3 |
| 8. 175 -< 200 | 12 726 | 1,5 | 2 390 776 | ,4 | 12 136 | 1,4 | 2 181 645 | ,4 |
| 9. 200 -< 225 | 14 861 | 1,7 | 3 164 093 | ,6 | 14 414 | 1,7 | 2 930 514 | ,6 |
| 10. 225 -< 250 | 18 892 | 2,2 | 4 496 630 | ,8 | 18 432 | 2,2 | 4 216 509 | ,8 |
| 11. 250 -< 275 | 23 730 | 2,7 | 6 239 090 | 1,1 | 23 393 | 2,7 | 5 937 857 | 1,1 |
| 12. 275 -< 300 | 34 806 | 4,0 | 10 020 312 | 1,8 | 34 493 | 4,0 | 9 658 426 | 1,8 |
| 13. 300 -< 350 | 72 801 | 8,4 | 23 642 567 | 4,3 | 72 313 | 8,5 | 22 869 937 | 4,3 |
| 14. 350 -< 400 | 68 091 | 7,9 | 25 502 931 | 4,7 | 67 742 | 7,9 | 24 761 617 | 4,7 |
| 15. 400 -< 450 | 62 120 | 7,2 | 26 383 524 | 4,8 | 61 876 | 7,2 | 25 662 126 | 4,8 |
| 16. 450 -< 500 | 54 966 | 6,4 | 26 082 010 | 4,8 | 54 741 | 6,4 | 25 411 447 | 4,8 |
| 17. 500 -< 600 | 89 526 | 10,4 | 49 073 009 | 9,0 | 89 200 | 10,4 | 47 879 717 | 9,0 |
| 18. 600 -< 700 | 72 198 | 8,4 | 46 818 248 | 8,5 | 71 961 | 8,4 | 45 840 310 | 8,6 |
| 19. 700 -< 800 | 59 155 | 6,9 | 44 260 328 | 8,1 | 58 955 | 6,9 | 43 376 520 | 8,2 |
| 20. 800 -< 900 | 47 287 | 5,5 | 40 094 842 | 7,3 | 47 139 | 5,5 | 39 419 527 | 7,4 |
| 21. 900 -< 1000 | 36 225 | 4,2 | 34 335 835 | 6,3 | 36 120 | 4,2 | 33 748 552 | 6,4 |
| 22. 1000 -< 1500 | 87 124 | 10,1 | 104 360 699 | 19,1 | 86 835 | 10,2 | 102 479 060 | 19,3 |
| 23. 1500 -< 2000 | 24 709 | 2,9 | 42 040 442 | 7,7 | 24 571 | 2,9 | 40 762 721 | 7,7 |
| 24. 2000 & + | 17 195 | 2,0 | 53 005 551 | 9,7 | 16 977 | 2,0 | 47 647 376 | 9,0 |
| T O T A A L | 863 056 | 100,0 | 547 678 372 | 100,0 | 854 314 | 100,0 | 529 971 286 | 100,0 |

AANGIFTEN MET NUL INKOMEN : 1 236 (NIET IN DE TABEL BEGREPEN)

Bedrag en onderverdeling in percent van de hoofdbestanddelen
van het totaal belastbaar netto-inkomen (1000F)

TABEL 1

PROVINCIE BRABANT

| K L A S S E N | Inkomsten van onroerende goederen | | | | Inkomsten van kapitalen en roerende goederen | | | | Diverse inkomsten | | | |
|---------------------------------|--------------------------------------|--------------|-------------------|--------------|---|--------------|-------------------|--------------|-------------------|--------------|------------------|--------------|
| | Aangiften | | Inkomsten | | Aangiften | | Inkomsten | | Aangiften | | Inkomsten | |
| | Aantal | % | Bedrag | % | Aantal | % | Bedrag | % | Aantal | % | Bedrag | % |
| 1. | 410 | ,1 | 26 030 | ,1 | 441 | ,7 | 8 654 | ,1 | 134 | ,7 | 2 143 | ,1 |
| 2. | 280 | ,1 | 18 208 | ,1 | 197 | ,3 | 7 195 | ,1 | 195 | 1,0 | 6 168 | ,3 |
| 3. | 341 | ,1 | 24 013 | ,1 | 257 | ,4 | 11 337 | ,1 | 245 | 1,2 | 10 436 | ,5 |
| 4. | 475 | ,2 | 31 520 | ,1 | 305 | ,5 | 14 913 | ,1 | 374 | 1,9 | 24 069 | 1,1 |
| 5. | 770 | ,3 | 51 247 | ,2 | 445 | ,7 | 23 889 | ,2 | 1 061 | 5,4 | 99 554 | 4,7 |
| 6. | 1 082 | ,4 | 67 506 | ,3 | 574 | ,9 | 31 243 | ,3 | 1 015 | 5,2 | 111 450 | 5,2 |
| 7. | 1 384 | ,5 | 90 467 | ,4 | 751 | 1,2 | 42 005 | ,4 | 866 | 4,4 | 99 369 | 4,7 |
| 8. | 1 793 | ,6 | 123 309 | ,6 | 852 | 1,3 | 53 735 | ,5 | 784 | 4,0 | 97 093 | 4,6 |
| 9. | 2 281 | ,8 | 154 466 | ,7 | 984 | 1,5 | 66 681 | ,6 | 769 | 3,9 | 84 886 | 4,0 |
| 10. | 2 780 | 1,0 | 190 402 | ,9 | 1 163 | 1,8 | 75 455 | ,7 | 844 | 4,3 | 99 763 | 4,7 |
| 11. | 3 529 | 1,3 | 220 901 | 1,0 | 1 416 | 2,2 | 97 854 | ,9 | 854 | 4,4 | 85 013 | 4,0 |
| 12. | 4 639 | 1,7 | 287 900 | 1,3 | 1 590 | 2,5 | 99 625 | ,9 | 1 063 | 5,4 | 99 237 | 4,7 |
| 13. | 11 151 | 4,0 | 698 196 | 3,2 | 3 099 | 4,8 | 228 059 | 2,1 | 1 583 | 8,1 | 143 401 | 6,7 |
| 14. | 12 416 | 4,5 | 773 618 | 3,6 | 2 930 | 4,5 | 228 585 | 2,1 | 1 245 | 6,3 | 121 754 | 5,7 |
| 15. | 13 192 | 4,7 | 807 676 | 3,7 | 2 918 | 4,5 | 257 375 | 2,4 | 967 | 4,9 | 94 011 | 4,4 |
| 16. | 13 772 | 5,0 | 847 572 | 3,9 | 2 736 | 4,2 | 246 899 | 2,3 | 805 | 4,1 | 79 181 | 3,7 |
| 17. | 27 484 | 9,9 | 1 667 346 | 7,7 | 4 934 | 7,6 | 498 834 | 4,6 | 1 230 | 6,3 | 113 403 | 5,3 |
| 18. | 26 843 | 9,7 | 1 573 696 | 7,2 | 4 415 | 6,8 | 454 607 | 4,2 | 887 | 4,5 | 78 103 | 3,7 |
| 19. | 25 514 | 9,2 | 1 538 770 | 7,1 | 3 944 | 6,1 | 442 960 | 4,1 | 794 | 4,0 | 65 432 | 3,1 |
| 20. | 22 742 | 8,2 | 1 397 942 | 6,4 | 3 433 | 5,3 | 405 118 | 3,7 | 580 | 3,0 | 43 273 | 2,0 |
| 21. | 19 324 | 7,0 | 1 262 259 | 5,8 | 3 147 | 4,9 | 382 241 | 3,5 | 502 | 2,6 | 31 694 | 1,5 |
| 22. | 54 332 | 19,6 | 4 274 978 | 19,7 | 11 546 | 17,9 | 1 488 998 | 13,7 | 1 546 | 7,9 | 97 768 | 4,6 |
| 23. | 17 822 | 6,4 | 2 030 988 | 9,3 | 5 841 | 9,0 | 1 062 807 | 9,8 | 663 | 3,4 | 49 031 | 2,3 |
| 24. | 13 517 | 4,9 | 3 588 539 | 16,5 | 6 759 | 10,5 | 4 624 911 | 42,6 | 623 | 3,2 | 396 282 | 18,6 |
| | 277 873 | 100,0 | 21 747 549 | 100,0 | 64 677 | 100,0 | 10 853 980 | 100,0 | 19 629 | 100,0 | 2 132 514 | 100,0 |

TABEL 1 : Bedrag en onderverdeling in percent van de hoofdbestanddelen van het totaal belastbaar netto-inkomen (1000F)

PROVINCIE HENEGOUWEN

| KLASSEN VAN TOTAAL BELASTBAAR NETTO-INKOMEN | Totaal belastbaar netto-inkomen | | | | Bedrijfsinkomsten | | | |
|--|---------------------------------|--------------|--------------------|--------------|-------------------|--------------|--------------------|--------------|
| | Aangiften | | Inkomsten | | Aangiften | | Inkomsten | |
| | Aantal | % | Bedrag | % | Aantal | % | Bedrag | % |
| 1. < 40 | 9 537 | 2,0 | 195 067 | ,1 | 9 335 | 1,9 | 192 019 | ,1 |
| 2. 40 -< 60 | 3 055 | ,6 | 151 944 | ,1 | 2 981 | ,6 | 148 051 | ,1 |
| 3. 60 -< 80 | 2 667 | ,5 | 186 857 | ,1 | 2 600 | ,5 | 180 791 | ,1 |
| 4. 80 -< 100 | 2 841 | ,6 | 256 305 | ,1 | 2 757 | ,6 | 243 629 | ,1 |
| 5. 100 -< 125 | 4 386 | ,9 | 495 129 | ,2 | 4 199 | ,9 | 466 445 | ,2 |
| 6. 125 -< 150 | 5 184 | 1,1 | 713 982 | ,3 | 5 001 | 1,0 | 676 204 | ,3 |
| 7. 150 -< 175 | 5 861 | 1,2 | 953 537 | ,4 | 5 732 | 1,2 | 907 638 | ,3 |
| 8. 175 -< 200 | 7 264 | 1,5 | 1 365 518 | ,5 | 7 151 | 1,5 | 1 307 635 | ,5 |
| 9. 200 -< 225 | 8 598 | 1,8 | 1 835 376 | ,7 | 8 505 | 1,8 | 1 774 443 | ,7 |
| 10. 225 -< 250 | 11 865 | 2,4 | 2 827 938 | 1,1 | 11 795 | 2,4 | 2 749 240 | 1,0 |
| 11. 250 -< 275 | 15 258 | 3,1 | 4 012 115 | 1,5 | 15 192 | 3,1 | 3 921 205 | 1,5 |
| 12. 275 -< 300 | 21 873 | 4,5 | 6 297 946 | 2,3 | 21 824 | 4,5 | 6 191 385 | 2,3 |
| 13. 300 -< 350 | 48 181 | 9,9 | 15 666 714 | 5,8 | 48 086 | 9,9 | 15 444 266 | 5,8 |
| 14. 350 -< 400 | 46 858 | 9,6 | 17 554 242 | 6,5 | 46 808 | 9,6 | 17 364 464 | 6,5 |
| 15. 400 -< 450 | 42 137 | 8,6 | 17 882 647 | 6,7 | 42 099 | 8,7 | 17 696 453 | 6,7 |
| 16. 450 -< 500 | 36 294 | 7,4 | 17 212 997 | 6,4 | 36 255 | 7,5 | 17 034 665 | 6,4 |
| 17. 500 -< 600 | 56 052 | 11,5 | 30 695 234 | 11,4 | 55 996 | 11,5 | 30 414 186 | 11,5 |
| 18. 600 -< 700 | 43 482 | 8,9 | 28 161 672 | 10,5 | 43 446 | 8,9 | 27 928 476 | 10,5 |
| 19. 700 -< 800 | 32 615 | 6,7 | 24 385 792 | 9,1 | 32 590 | 6,7 | 24 212 688 | 9,1 |
| 20. 800 -< 900 | 23 751 | 4,9 | 20 111 929 | 7,5 | 23 730 | 4,9 | 19 968 395 | 7,5 |
| 21. 900 -< 1000 | 16 379 | 3,4 | 15 506 172 | 5,8 | 16 362 | 3,4 | 15 409 328 | 5,8 |
| 22. 1000 -< 1500 | 32 400 | 6,6 | 38 320 690 | 14,3 | 32 376 | 6,7 | 38 024 172 | 14,3 |
| 23. 1500 -< 2000 | 6 840 | 1,4 | 11 614 101 | 4,3 | 6 817 | 1,4 | 11 408 913 | 4,3 |
| 24. 2000 & + | 4 132 | ,8 | 12 167 232 | 4,5 | 4 114 | ,8 | 11 551 050 | 4,4 |
| T O T A A L | 487 510 | 100,0 | 268 571 136 | 100,0 | 485 751 | 100,0 | 265 215 741 | 100,0 |

AANGIFTEN MET NUL INKOMEN : 622 (NIET IN DE TABEL BEGREPEN)

Bedrag en onderverdeling in percent van de hoofdbestanddelen
van het totaal belastbaar netto-inkomen (1000F)

TABEL 1

PROVINCIE HENEGOUWEN

| K L A S S E N | Inkomsten van onroerende goederen | | | | Inkomsten van kapitalen en roerende goederen | | | | Diverse inkomsten | | | |
|---------------------------------|-----------------------------------|--------------|------------------|--------------|--|--------------|------------------|--------------|-------------------|--------------|----------------|--------------|
| | Aangiften | | Inkomsten | | Aangiften | | Inkomsten | | Aangiften | | Inkomsten | |
| | Aantal | % | Bedrag | % | Aantal | % | Bedrag | % | Aantal | % | Bedrag | % |
| 1. | 216 | ,1 | 6 794 | ,1 | 126 | ,7 | 2 496 | ,1 | 22 | ,5 | 480 | ,1 |
| 2. | 141 | ,1 | 6 201 | ,1 | 50 | ,3 | 1 968 | ,1 | 41 | 1,0 | 1 487 | ,4 |
| 3. | 162 | ,1 | 5 835 | ,1 | 48 | ,3 | 1 755 | ,1 | 67 | 1,6 | 3 266 | ,9 |
| 4. | 210 | ,1 | 7 966 | ,1 | 65 | ,4 | 3 312 | ,2 | 102 | 2,4 | 6 588 | 1,8 |
| 5. | 404 | ,3 | 17 498 | ,3 | 120 | ,7 | 6 596 | ,3 | 166 | 3,9 | 15 488 | 4,3 |
| 6. | 565 | ,4 | 20 425 | ,3 | 208 | 1,2 | 8 908 | ,5 | 193 | 4,6 | 20 598 | 5,7 |
| 7. | 825 | ,5 | 33 007 | ,6 | 264 | 1,5 | 12 293 | ,6 | 160 | 3,8 | 16 870 | 4,7 |
| 8. | 1 083 | ,7 | 43 153 | ,7 | 300 | 1,7 | 17 101 | ,9 | 164 | 3,9 | 18 891 | 5,3 |
| 9. | 1 282 | ,8 | 53 265 | ,9 | 349 | 2,0 | 18 987 | 1,0 | 150 | 3,5 | 13 931 | 3,9 |
| 10. | 1 784 | 1,1 | 74 186 | 1,2 | 421 | 2,4 | 21 697 | 1,1 | 187 | 4,4 | 15 965 | 4,5 |
| 11. | 2 414 | 1,5 | 92 377 | 1,5 | 482 | 2,7 | 25 205 | 1,3 | 212 | 5,0 | 15 259 | 4,3 |
| 12. | 3 108 | 2,0 | 108 189 | 1,8 | 474 | 2,7 | 28 496 | 1,5 | 266 | 6,3 | 18 704 | 5,2 |
| 13. | 7 961 | 5,1 | 263 620 | 4,4 | 999 | 5,7 | 61 978 | 3,2 | 389 | 9,2 | 29 195 | 8,1 |
| 14. | 9 040 | 5,7 | 286 522 | 4,8 | 898 | 5,1 | 59 112 | 3,0 | 271 | 6,4 | 18 672 | 5,2 |
| 15. | 10 182 | 6,5 | 307 811 | 5,1 | 932 | 5,3 | 65 696 | 3,4 | 218 | 5,1 | 14 185 | 4,0 |
| 16. | 10 415 | 6,6 | 306 230 | 5,1 | 872 | 4,9 | 71 195 | 3,7 | 208 | 4,9 | 19 225 | 5,4 |
| 17. | 19 664 | 12,5 | 574 850 | 9,6 | 1 536 | 8,7 | 121 504 | 6,3 | 300 | 7,1 | 20 470 | 5,7 |
| 18. | 18 711 | 11,9 | 541 751 | 9,0 | 1 367 | 7,7 | 113 806 | 5,9 | 244 | 5,8 | 15 511 | 4,3 |
| 19. | 16 226 | 10,3 | 498 965 | 8,3 | 1 120 | 6,3 | 92 029 | 4,7 | 191 | 4,5 | 10 928 | 3,0 |
| 20. | 12 924 | 8,2 | 429 033 | 7,2 | 1 005 | 5,7 | 95 506 | 4,9 | 134 | 3,2 | 5 786 | 1,6 |
| 21. | 9 836 | 6,2 | 355 791 | 5,9 | 855 | 4,8 | 78 542 | 4,0 | 105 | 2,5 | 4 823 | 1,3 |
| 22. | 22 011 | 14,0 | 1 024 591 | 17,1 | 2 823 | 16,0 | 278 300 | 14,3 | 284 | 6,7 | 15 415 | 4,3 |
| 23. | 5 137 | 3,3 | 406 590 | 6,8 | 1 106 | 6,3 | 175 851 | 9,1 | 91 | 2,1 | 7 616 | 2,1 |
| 24. | 3 234 | 2,1 | 523 196 | 8,7 | 1 250 | 7,1 | 577 159 | 29,8 | 74 | 1,7 | 49 182 | 13,7 |
| | 157 535 | 100,0 | 5 987 846 | 100,0 | 17 670 | 100,0 | 1 939 492 | 100,0 | 4 239 | 100,0 | 358 535 | 100,0 |

TABEL 1: Bedrag en onderverdeling in percent van de hoofbestanddelen van het totaal belastbaar netto-inkomen (1000F)

P R O V I N C I E L U I K

| KLASSEN VAN TOTAAL BELASTBAAR NETTO-INKOMEN | Totaal belastbaar netto-inkomen | | | | Bedrijfsinkomsten | | | |
|--|---------------------------------|--------------|--------------------|--------------|-------------------|--------------|--------------------|--------------|
| | Aangiften | | Inkomsten | | Aangiften | | Inkomsten | |
| | Aantal | % | Bedrag | % | Aantal | % | Bedrag | % |
| 1. < 40 | 9 601 | 2,4 | 192 169 | ,1 | 9 421 | 2,4 | 189 151 | ,1 |
| 2. 40 -< 60 | 2 921 | ,7 | 145 222 | ,1 | 2 844 | ,7 | 140 617 | ,1 |
| 3. 60 -< 80 | 2 605 | ,7 | 180 771 | ,1 | 2 531 | ,6 | 170 844 | ,1 |
| 4. 80 -< 100 | 2 422 | ,6 | 218 438 | ,1 | 2 343 | ,6 | 206 521 | ,1 |
| 5. 100 -< 125 | 3 633 | ,9 | 409 990 | ,2 | 3 408 | ,9 | 373 275 | ,2 |
| 6. 125 -< 150 | 4 251 | 1,1 | 585 803 | ,3 | 4 051 | 1,0 | 540 211 | ,2 |
| 7. 150 -< 175 | 4 946 | 1,3 | 804 944 | ,4 | 4 819 | 1,2 | 757 234 | ,3 |
| 8. 175 -< 200 | 5 783 | 1,5 | 1 085 098 | ,5 | 5 649 | 1,4 | 1 019 671 | ,5 |
| 9. 200 -< 225 | 6 701 | 1,7 | 1 426 332 | ,6 | 6 605 | 1,7 | 1 354 148 | ,6 |
| 10. 225 -< 250 | 8 728 | 2,2 | 2 077 152 | ,9 | 8 633 | 2,2 | 1 989 069 | ,9 |
| 11. 250 -< 275 | 10 925 | 2,8 | 2 873 914 | 1,3 | 10 854 | 2,8 | 2 770 686 | 1,3 |
| 12. 275 -< 300 | 16 158 | 4,1 | 4 652 003 | 2,1 | 16 106 | 4,1 | 4 544 817 | 2,1 |
| 13. 300 -< 350 | 34 857 | 8,8 | 11 327 694 | 5,0 | 34 764 | 8,9 | 11 109 589 | 5,0 |
| 14. 350 -< 400 | 34 074 | 8,6 | 12 772 533 | 5,7 | 34 018 | 8,7 | 12 572 312 | 5,7 |
| 15. 400 -< 450 | 31 017 | 7,9 | 13 163 377 | 5,8 | 30 961 | 7,9 | 12 980 658 | 5,9 |
| 16. 450 -< 500 | 27 674 | 7,0 | 13 131 150 | 5,8 | 27 645 | 7,1 | 12 973 834 | 5,9 |
| 17. 500 -< 600 | 46 707 | 11,9 | 25 601 046 | 11,4 | 46 642 | 11,9 | 25 325 347 | 11,4 |
| 18. 600 -< 700 | 37 448 | 9,5 | 24 261 277 | 10,8 | 37 409 | 9,5 | 24 027 216 | 10,9 |
| 19. 700 -< 800 | 28 072 | 7,1 | 20 980 330 | 9,3 | 28 037 | 7,2 | 20 779 235 | 9,4 |
| 20. 800 -< 900 | 20 769 | 5,3 | 17 598 243 | 7,8 | 20 749 | 5,3 | 17 443 612 | 7,9 |
| 21. 900 -< 1000 | 14 758 | 3,7 | 13 976 277 | 6,2 | 14 736 | 3,8 | 13 846 318 | 6,3 |
| 22. 1000 -< 1500 | 29 645 | 7,5 | 35 042 932 | 15,5 | 29 593 | 7,5 | 34 647 476 | 15,6 |
| 23. 1500 -< 2000 | 6 377 | 1,6 | 10 829 395 | 4,8 | 6 354 | 1,6 | 10 555 355 | 4,8 |
| 24. 2000 & + | 3 974 | 1,0 | 12 170 340 | 5,4 | 3 945 | 1,0 | 11 088 665 | 5,0 |
| T O T A A L | 394 046 | 100,0 | 225 506 430 | 100,0 | 392 117 | 100,0 | 221 405 861 | 100,0 |

AANGIFTEN MET NUL INKOMEN : 498 (NIET IN DE TABEL BEGREPEN)

Bedrag en onderverdeling in percent van de hoofdbestanddelen
van het totaal belastbaar netto-inkomen (1000F)

TABEL 1

PROVINCIE LUIK

| K L A S S E N | Inkomsten van onroerende goederen | | | | Inkomsten van kapitalen en roerende goederen | | | | Diverse inkomsten | | | |
|---------------------------------|-----------------------------------|--------------|------------------|--------------|--|--------------|------------------|--------------|-------------------|--------------|----------------|--------------|
| | Aangiften | | Inkomsten | | Aangiften | | Inkomsten | | Aangiften | | Inkomsten | |
| | Aantal | % | Bedrag | % | Aantal | % | Bedrag | % | Aantal | % | Bedrag | % |
| 1. | 199 | ,2 | 6 159 | ,1 | 155 | ,8 | 2 573 | ,1 | 33 | ,7 | 656 | ,1 |
| 2. | 125 | ,1 | 6 286 | ,1 | 71 | ,4 | 2 582 | ,1 | 46 | ,9 | 1 408 | ,2 |
| 3. | 158 | ,1 | 6 960 | ,1 | 102 | ,5 | 4 311 | ,2 | 82 | 1,6 | 3 392 | ,5 |
| 4. | 187 | ,1 | 8 637 | ,1 | 89 | ,4 | 4 704 | ,2 | 75 | 1,5 | 4 548 | ,7 |
| 5. | 328 | ,3 | 14 267 | ,2 | 146 | ,7 | 7 185 | ,3 | 258 | 5,2 | 23 927 | 3,5 |
| 6. | 550 | ,4 | 20 704 | ,4 | 246 | 1,2 | 9 000 | ,4 | 251 | 5,0 | 25 940 | 3,8 |
| 7. | 697 | ,5 | 27 078 | ,5 | 293 | 1,5 | 11 283 | ,5 | 252 | 5,1 | 23 276 | 3,4 |
| 8. | 917 | ,7 | 40 681 | ,7 | 399 | 2,0 | 19 129 | ,8 | 232 | 4,7 | 22 879 | 3,3 |
| 9. | 1 136 | ,9 | 49 017 | ,8 | 441 | 2,2 | 23 255 | 1,0 | 197 | 4,0 | 19 497 | 2,8 |
| 10. | 1 442 | 1,1 | 67 583 | 1,2 | 511 | 2,6 | 24 957 | 1,1 | 244 | 4,9 | 22 567 | 3,3 |
| 11. | 1 783 | 1,4 | 79 864 | 1,4 | 643 | 3,2 | 34 261 | 1,5 | 319 | 6,4 | 24 399 | 3,6 |
| 12. | 2 438 | 1,9 | 95 317 | 1,6 | 623 | 3,1 | 35 299 | 1,5 | 290 | 5,8 | 21 226 | 3,1 |
| 13. | 5 801 | 4,5 | 228 546 | 3,9 | 1 147 | 5,8 | 69 940 | 3,0 | 453 | 9,1 | 36 399 | 5,3 |
| 14. | 6 641 | 5,1 | 247 334 | 4,3 | 1 051 | 5,3 | 70 855 | 3,0 | 318 | 6,4 | 27 074 | 3,9 |
| 15. | 7 393 | 5,7 | 261 171 | 4,5 | 1 011 | 5,1 | 73 424 | 3,1 | 249 | 5,0 | 22 521 | 3,3 |
| 16. | 7 812 | 6,0 | 266 306 | 4,6 | 927 | 4,7 | 66 866 | 2,8 | 213 | 4,3 | 17 331 | 2,5 |
| 17. | 16 171 | 12,5 | 544 325 | 9,4 | 1 783 | 9,0 | 144 634 | 6,1 | 319 | 6,4 | 25 944 | 3,8 |
| 18. | 15 739 | 12,2 | 537 381 | 9,3 | 1 451 | 7,3 | 119 005 | 5,1 | 206 | 4,1 | 13 192 | 1,9 |
| 19. | 13 280 | 10,3 | 490 471 | 8,5 | 1 180 | 6,0 | 106 147 | 4,5 | 181 | 3,6 | 12 723 | 1,9 |
| 20. | 10 863 | 8,4 | 414 293 | 7,2 | 1 077 | 5,4 | 107 546 | 4,6 | 133 | 2,7 | 6 691 | 1,0 |
| 21. | 8 502 | 6,6 | 355 157 | 6,1 | 906 | 4,6 | 94 130 | 4,0 | 105 | 2,1 | 6 406 | ,9 |
| 22. | 19 443 | 15,0 | 1 029 915 | 17,8 | 2 838 | 14,3 | 319 186 | 13,6 | 301 | 6,0 | 18 858 | 2,7 |
| 23. | 4 662 | 3,6 | 422 106 | 7,3 | 1 308 | 6,6 | 220 468 | 9,4 | 109 | 2,2 | 8 931 | 1,3 |
| 24. | 3 105 | 2,4 | 567 122 | 9,8 | 1 391 | 7,0 | 783 611 | 33,3 | 115 | 2,3 | 297 075 | 43,3 |
| | 129 372 | 100,0 | 5 786 680 | 100,0 | 19 789 | 100,0 | 2 354 351 | 100,0 | 4 981 | 100,0 | 686 860 | 100,0 |

TABEL 1 : Bedrag en onderverdeling in percent van de hoofdbestanddelen van het totaal belastbaar netto-inkomen (1000F)

PROVINCIE LIMBURG

| KLASSEN VAN TOTAAL BELASTBAAR NETTO-INKOMEN | Totaal belastbaar netto-inkomen | | | | Bedrijfsinkomsten | | | |
|--|---------------------------------|--------------|--------------------|--------------|-------------------|--------------|--------------------|--------------|
| | Aangiften | | Inkomsten | | Aangiften | | Inkomsten | |
| | Aantal | % | Bedrag | % | Aantal | % | Bedrag | % |
| 1. < 40 | 5 502 | 2,1 | 112 169 | ,1 | 5 429 | 2,1 | 111 995 | ,1 |
| 2. 40 -< 60 | 1 662 | ,6 | 83 000 | ,1 | 1 646 | ,6 | 81 994 | ,1 |
| 3. 60 -< 80 | 1 503 | ,6 | 104 178 | ,1 | 1 495 | ,6 | 103 237 | ,1 |
| 4. 80 -< 100 | 1 487 | ,6 | 134 206 | ,1 | 1 472 | ,6 | 132 412 | ,1 |
| 5. 100 -< 125 | 2 134 | ,8 | 241 498 | ,2 | 2 090 | ,8 | 235 091 | ,2 |
| 6. 125 -< 150 | 2 618 | 1,0 | 360 479 | ,3 | 2 583 | 1,0 | 353 260 | ,2 |
| 7. 150 -< 175 | 2 945 | 1,1 | 479 255 | ,3 | 2 918 | 1,1 | 471 230 | ,3 |
| 8. 175 -< 200 | 3 520 | 1,4 | 661 711 | ,5 | 3 486 | 1,4 | 650 104 | ,5 |
| 9. 200 -< 225 | 4 262 | 1,6 | 906 663 | ,6 | 4 236 | 1,6 | 891 584 | ,6 |
| 10. 225 -< 250 | 5 065 | 2,0 | 1 205 783 | ,8 | 5 039 | 2,0 | 1 187 164 | ,8 |
| 11. 250 -< 275 | 6 444 | 2,5 | 1 695 311 | 1,2 | 6 431 | 2,5 | 1 670 278 | 1,2 |
| 12. 275 -< 300 | 9 440 | 3,7 | 2 718 557 | 1,9 | 9 429 | 3,7 | 2 691 201 | 1,9 |
| 13. 300 -< 350 | 22 905 | 8,9 | 7 464 744 | 5,2 | 22 885 | 8,9 | 7 400 175 | 5,2 |
| 14. 350 -< 400 | 22 975 | 8,9 | 8 603 835 | 6,0 | 22 955 | 8,9 | 8 544 402 | 6,0 |
| 15. 400 -< 450 | 20 184 | 7,8 | 8 573 238 | 6,0 | 20 168 | 7,8 | 8 528 190 | 6,0 |
| 16. 450 -< 500 | 18 487 | 7,2 | 8 774 668 | 6,1 | 18 468 | 7,2 | 8 728 602 | 6,1 |
| 17. 500 -< 600 | 34 530 | 13,4 | 18 945 374 | 13,2 | 34 510 | 13,4 | 18 875 713 | 13,2 |
| 18. 600 -< 700 | 27 893 | 10,8 | 18 087 130 | 12,6 | 27 876 | 10,8 | 18 035 480 | 12,6 |
| 19. 700 -< 800 | 21 514 | 8,3 | 16 070 903 | 11,2 | 21 508 | 8,3 | 16 047 013 | 11,2 |
| 20. 800 -< 900 | 14 205 | 5,5 | 12 024 902 | 8,4 | 14 197 | 5,5 | 12 009 719 | 8,4 |
| 21. 900 -< 1000 | 9 147 | 3,5 | 8 658 299 | 6,0 | 9 144 | 3,5 | 8 653 601 | 6,0 |
| 22. 1000 -< 1500 | 15 577 | 6,0 | 18 247 153 | 12,7 | 15 564 | 6,0 | 18 234 049 | 12,7 |
| 23. 1500 -< 2000 | 2 635 | 1,0 | 4 439 159 | 3,1 | 2 633 | 1,0 | 4 389 792 | 3,1 |
| 24. 2000 & + | 1 764 | ,7 | 5 264 772 | 3,7 | 1 754 | ,7 | 5 029 640 | 3,5 |
| T O T A A L | 258 398 | 100,0 | 143 856 987 | 100,0 | 257 916 | 100,0 | 143 055 926 | 100,0 |

AANGIFTEN MET NUL INKOMEN : 243 (NIET IN DE TABEL BEGREPEN)

Bedrag en onderverdeling in percent van de hoofbestanddelen van het totaal belastbaar netto-inkomen (1000F)

TABEL 1

PROVINCIE LIMBURG

| K L A S S E N | Inkomsten van onroerende goederen | | | | Inkomsten van kapitalen en roerende goederen | | | | Diverse inkomsten | | | |
|---------------------------------|-----------------------------------|--------------|------------------|--------------|--|--------------|----------------|--------------|-------------------|--------------|----------------|--------------|
| | Aangiften | | Inkomsten | | Aangiften | | Inkomsten | | Aangiften | | Inkomsten | |
| | Aantal | % | Bedrag | % | Aantal | % | Bedrag | % | Aantal | % | Bedrag | % |
| 1. | 59 | ,1 | 2 412 | ,1 | 55 | 1,7 | 753 | ,2 | 1 | ,1 | 4 | ,0 |
| 2. | 38 | ,0 | 1 588 | ,0 | 10 | ,3 | 399 | ,1 | 5 | ,5 | 180 | ,1 |
| 3. | 42 | ,0 | 3 277 | ,1 | 6 | ,2 | 337 | ,1 | 10 | 1,0 | 499 | ,3 |
| 4. | 66 | ,1 | 2 826 | ,1 | 13 | ,4 | 714 | ,2 | 5 | ,5 | 309 | ,2 |
| 5. | 92 | ,1 | 4 777 | ,1 | 11 | ,3 | 507 | ,1 | 47 | 4,8 | 4 484 | 3,1 |
| 6. | 180 | ,2 | 11 394 | ,3 | 30 | ,9 | 1 826 | ,4 | 32 | 3,3 | 3 280 | 2,3 |
| 7. | 232 | ,2 | 9 948 | ,3 | 36 | 1,1 | 2 054 | ,5 | 36 | 3,7 | 3 906 | 2,7 |
| 8. | 341 | ,4 | 14 634 | ,4 | 53 | 1,7 | 2 258 | ,5 | 39 | 4,0 | 4 207 | 2,9 |
| 9. | 463 | ,5 | 18 606 | ,5 | 34 | 1,1 | 1 717 | ,4 | 51 | 5,2 | 4 906 | 3,4 |
| 10. | 630 | ,7 | 23 872 | ,7 | 56 | 1,8 | 4 628 | 1,1 | 40 | 4,1 | 4 236 | 2,9 |
| 11. | 962 | 1,0 | 34 220 | 1,0 | 49 | 1,5 | 4 214 | 1,0 | 56 | 5,7 | 4 623 | 3,2 |
| 12. | 1 508 | 1,6 | 44 890 | 1,3 | 59 | 1,9 | 4 371 | 1,0 | 60 | 6,1 | 5 192 | 3,6 |
| 13. | 4 121 | 4,3 | 118 919 | 3,5 | 130 | 4,1 | 9 502 | 2,2 | 99 | 10,1 | 8 269 | 5,7 |
| 14. | 5 166 | 5,4 | 143 616 | 4,2 | 106 | 3,3 | 6 211 | 1,5 | 68 | 6,9 | 7 110 | 4,9 |
| 15. | 6 007 | 6,3 | 156 507 | 4,6 | 124 | 3,9 | 10 258 | 2,4 | 40 | 4,1 | 4 054 | 2,8 |
| 16. | 6 535 | 6,9 | 179 613 | 5,3 | 118 | 3,7 | 10 375 | 2,5 | 30 | 3,1 | 3 526 | 2,4 |
| 17. | 14 897 | 15,6 | 410 587 | 12,1 | 227 | 7,1 | 19 955 | 4,7 | 64 | 6,5 | 5 101 | 3,5 |
| 18. | 14 089 | 14,8 | 412 268 | 12,2 | 235 | 7,4 | 20 852 | 4,9 | 47 | 4,8 | 3 644 | 2,5 |
| 19. | 11 591 | 12,2 | 354 615 | 10,5 | 214 | 6,7 | 15 066 | 3,6 | 49 | 5,0 | 2 589 | 1,8 |
| 20. | 8 232 | 8,6 | 286 174 | 8,4 | 197 | 6,2 | 16 290 | 3,8 | 38 | 3,9 | 3 280 | 2,3 |
| 21. | 5 689 | 6,0 | 213 091 | 6,3 | 167 | 5,2 | 13 936 | 3,3 | 31 | 3,2 | 1 549 | 1,1 |
| 22. | 10 946 | 11,5 | 532 063 | 15,7 | 650 | 20,4 | 59 894 | 14,1 | 84 | 8,5 | 8 474 | 5,8 |
| 23. | 2 004 | 2,1 | 162 044 | 4,8 | 254 | 8,0 | 41 941 | 9,9 | 26 | 2,6 | 3 126 | 2,1 |
| 24. | 1 383 | 1,5 | 249 984 | 7,4 | 352 | 11,0 | 175 367 | 41,4 | 25 | 2,5 | 59 081 | 40,6 |
| | 95 273 | 100,0 | 3 391 925 | 100,0 | 3 186 | 100,0 | 423 425 | 100,0 | 983 | 100,0 | 145 629 | 100,0 |

TABEL 1 : Bedrag en onderverdeling in percent van de hoofdbestanddelen van het totaal belastbaar netto-inkomen (1000F)

PROVINCIE LUXEMBURG

| KLASSEN VAN TOTAAL BELASTBAAR NETTO-INKOMEN | Totaal belastbaar netto-inkomen | | | | Bedrijfsinkomsten | | | |
|--|---------------------------------|--------------|-------------------|--------------|-------------------|--------------|-------------------|--------------|
| | Aangiften | | Inkomsten | | Aangiften | | Inkomsten | |
| | Aantal | % | Bedrag | % | Aantal | % | Bedrag | % |
| 1. < 40 | 2 496 | 3,0 | 49 459 | ,1 | 2 456 | 3,0 | 48 418 | ,1 |
| 2. 40 -< 60 | 669 | ,8 | 33 191 | ,1 | 653 | ,8 | 32 206 | ,1 |
| 3. 60 -< 80 | 624 | ,8 | 43 392 | ,1 | 611 | ,7 | 41 863 | ,1 |
| 4. 80 -< 100 | 583 | ,7 | 52 405 | ,1 | 572 | ,7 | 50 386 | ,1 |
| 5. 100 -< 125 | 962 | 1,2 | 108 640 | ,3 | 931 | 1,1 | 102 933 | ,3 |
| 6. 125 -< 150 | 1 238 | 1,5 | 170 913 | ,4 | 1 214 | 1,5 | 162 937 | ,4 |
| 7. 150 -< 175 | 1 430 | 1,7 | 233 035 | ,6 | 1 413 | 1,7 | 221 986 | ,5 |
| 8. 175 -< 200 | 1 733 | 2,1 | 325 537 | ,8 | 1 708 | 2,1 | 306 304 | ,8 |
| 9. 200 -< 225 | 2 057 | 2,5 | 438 429 | 1,1 | 2 044 | 2,5 | 418 941 | 1,0 |
| 10. 225 -< 250 | 2 339 | 2,9 | 556 512 | 1,4 | 2 331 | 2,9 | 537 903 | 1,3 |
| 11. 250 -< 275 | 2 726 | 3,3 | 717 305 | 1,7 | 2 720 | 3,3 | 693 313 | 1,7 |
| 12. 275 -< 300 | 3 723 | 4,5 | 1 072 871 | 2,6 | 3 715 | 4,5 | 1 049 971 | 2,6 |
| 13. 300 -< 350 | 8 326 | 10,2 | 2 709 864 | 6,6 | 8 306 | 10,2 | 2 661 666 | 6,6 |
| 14. 350 -< 400 | 8 538 | 10,4 | 3 201 171 | 7,8 | 8 523 | 10,4 | 3 161 761 | 7,8 |
| 15. 400 -< 450 | 7 238 | 8,8 | 3 070 308 | 7,5 | 7 227 | 8,8 | 3 029 915 | 7,5 |
| 16. 450 -< 500 | 5 784 | 7,1 | 2 743 163 | 6,7 | 5 778 | 7,1 | 2 710 438 | 6,7 |
| 17. 500 -< 600 | 8 986 | 11,0 | 4 912 781 | 11,9 | 8 972 | 11,0 | 4 851 714 | 12,0 |
| 18. 600 -< 700 | 6 682 | 8,1 | 4 324 733 | 10,5 | 6 676 | 8,2 | 4 288 246 | 10,6 |
| 19. 700 -< 800 | 4 843 | 5,9 | 3 620 829 | 8,8 | 4 840 | 5,9 | 3 583 782 | 8,9 |
| 20. 800 -< 900 | 3 298 | 4,0 | 2 792 465 | 6,8 | 3 295 | 4,0 | 2 763 370 | 6,8 |
| 21. 900 -< 1000 | 2 158 | 2,6 | 2 045 724 | 5,0 | 2 157 | 2,6 | 2 031 304 | 5,0 |
| 22. 1000 -< 1500 | 4 269 | 5,2 | 5 044 218 | 12,2 | 4 262 | 5,2 | 4 979 489 | 12,3 |
| 23. 1500 -< 2000 | 811 | 1,0 | 1 371 079 | 3,3 | 808 | 1,0 | 1 332 725 | 3,3 |
| 24. 2000 & + | 491 | ,6 | 1 544 559 | 3,8 | 484 | ,6 | 1 342 165 | 3,3 |
| T O T A A L | 82 004 | 100,0 | 41 182 583 | 100,0 | 81 696 | 100,0 | 40 403 736 | 100,0 |

AANGIFTEN MET NUL INKOMEN : 108 (NIET IN DE TABEL BEGREPEN)

Bedrag en onderverdeling in percent van de hoofdbestanddelen
van het totaal belastbaar netto-inkomen (1000F)

TABEL 1

PROVINCIE LUXEMBURG

| K L A S S E N | Inkomsten van onroerende goederen | | | | Inkomsten van kapitalen en roerende goederen | | | | Diverse inkomsten | | | |
|---------------------------------|--------------------------------------|--------------|------------------|--------------|---|--------------|----------------|--------------|-------------------|--------------|---------------|--------------|
| | Aangiften | | Inkomsten | | Aangiften | | Inkomsten | | Aangiften | | Inkomsten | |
| | Aantal | % | Bedrag | % | Aantal | % | Bedrag | % | Aantal | % | Bedrag | % |
| 1. | 52 | ,1 | 1 080 | ,1 | 33 | 1,1 | 557 | ,1 | 1 | ,1 | 5 | ,0 |
| 2. | 42 | ,1 | 2 248 | ,2 | 14 | ,5 | 286 | ,1 | 4 | ,6 | 132 | ,3 |
| 3. | 46 | ,1 | 1 915 | ,2 | 14 | ,5 | 627 | ,1 | 9 | 1,3 | 431 | ,9 |
| 4. | 50 | ,1 | 1 659 | ,1 | 12 | ,4 | 656 | ,2 | 11 | 1,6 | 715 | 1,5 |
| 5. | 134 | ,4 | 3 834 | ,3 | 17 | ,6 | 653 | ,2 | 37 | 5,3 | 2 869 | 5,8 |
| 6. | 365 | 1,0 | 5 785 | ,5 | 45 | 1,5 | 1 402 | ,3 | 28 | 4,0 | 2 463 | 5,0 |
| 7. | 445 | 1,3 | 9 851 | ,9 | 52 | 1,7 | 1 769 | ,4 | 25 | 3,6 | 2 261 | 4,6 |
| 8. | 585 | 1,7 | 16 734 | 1,5 | 68 | 2,2 | 3 049 | ,7 | 35 | 5,1 | 3 026 | 6,1 |
| 9. | 641 | 1,8 | 17 353 | 1,5 | 79 | 2,6 | 4 134 | 1,0 | 35 | 5,1 | 2 461 | 5,0 |
| 10. | 698 | 2,0 | 17 102 | 1,5 | 87 | 2,8 | 4 551 | 1,1 | 29 | 4,2 | 2 033 | 4,1 |
| 11. | 906 | 2,6 | 24 981 | 2,2 | 85 | 2,8 | 4 851 | 1,1 | 44 | 6,3 | 2 624 | 5,3 |
| 12. | 1 075 | 3,1 | 23 832 | 2,1 | 95 | 3,1 | 5 434 | 1,3 | 34 | 4,9 | 2 329 | 4,7 |
| 13. | 2 421 | 6,9 | 59 030 | 5,1 | 159 | 5,2 | 11 519 | 2,7 | 62 | 8,9 | 4 595 | 9,3 |
| 14. | 2 802 | 8,0 | 64 646 | 5,6 | 165 | 5,4 | 10 470 | 2,4 | 35 | 5,1 | 2 615 | 5,3 |
| 15. | 2 865 | 8,2 | 67 352 | 5,8 | 166 | 5,4 | 12 749 | 3,0 | 43 | 6,2 | 2 980 | 6,0 |
| 16. | 2 716 | 7,8 | 67 305 | 5,8 | 159 | 5,2 | 10 399 | 2,4 | 36 | 5,2 | 3 482 | 7,1 |
| 17. | 4 466 | 12,8 | 125 911 | 10,9 | 281 | 9,2 | 22 848 | 5,3 | 46 | 6,6 | 2 398 | 4,9 |
| 18. | 3 793 | 10,9 | 106 778 | 9,3 | 242 | 7,9 | 16 361 | 3,8 | 44 | 6,3 | 3 010 | 6,1 |
| 19. | 2 977 | 8,5 | 103 770 | 9,0 | 200 | 6,6 | 15 827 | 3,7 | 23 | 3,3 | 2 178 | 4,4 |
| 20. | 2 112 | 6,1 | 80 791 | 7,0 | 177 | 5,8 | 14 971 | 3,5 | 25 | 3,6 | 1 433 | 2,9 |
| 21. | 1 443 | 4,1 | 54 526 | 4,7 | 126 | 4,1 | 10 262 | 2,4 | 11 | 1,6 | 954 | 1,9 |
| 22. | 3 187 | 9,1 | 165 659 | 14,4 | 472 | 15,5 | 50 140 | 11,7 | 52 | 7,5 | 2 773 | 5,6 |
| 23. | 641 | 1,8 | 54 301 | 4,7 | 153 | 5,0 | 35 793 | 8,3 | 13 | 1,9 | 339 | ,7 |
| 24. | 399 | 1,1 | 75 293 | 6,5 | 152 | 5,0 | 190 967 | 44,4 | 11 | 1,6 | 1 182 | 2,4 |
| | 34 861 | 100,0 | 1 151 736 | 100,0 | 3 053 | 100,0 | 430 275 | 100,0 | 693 | 100,0 | 49 288 | 100,0 |

TABEL 1 : Bedrag en onderverdeling in percent van de hoofbestanddelen van het totaal belastbaar netto-inkomen (1000F)

P R O V I N C I E N A M E N

| KLASSEN VAN TOTAAL BELASTBAAR NETTO-INKOMEN | Totaal belastbaar netto-inkomen | | | | Bedrijfsinkomsten | | | |
|--|---------------------------------|--------------|-------------------|--------------|-------------------|--------------|-------------------|--------------|
| | Aangiften | | Inkomsten | | Aangiften | | Inkomsten | |
| | Aantal | % | Bedrag | % | Aantal | % | Bedrag | % |
| 1. < 40 | 3 003 | 2,0 | 60 588 | ,1 | 2 916 | 1,9 | 59 332 | ,1 |
| 2. 40 -< 60 | 949 | ,6 | 47 642 | ,1 | 900 | ,6 | 44 666 | ,1 |
| 3. 60 -< 80 | 928 | ,6 | 64 572 | ,1 | 898 | ,6 | 61 735 | ,1 |
| 4. 80 -< 100 | 928 | ,6 | 83 259 | ,1 | 879 | ,6 | 77 306 | ,1 |
| 5. 100 -< 125 | 1 433 | ,9 | 161 546 | ,2 | 1 354 | ,9 | 149 429 | ,2 |
| 6. 125 -< 150 | 1 674 | 1,1 | 230 249 | ,3 | 1 601 | 1,1 | 215 940 | ,3 |
| 7. 150 -< 175 | 1 867 | 1,2 | 303 381 | ,3 | 1 813 | 1,2 | 286 834 | ,3 |
| 8. 175 -< 200 | 2 267 | 1,5 | 426 957 | ,5 | 2 212 | 1,5 | 402 153 | ,5 |
| 9. 200 -< 225 | 2 834 | 1,9 | 604 268 | ,7 | 2 786 | 1,8 | 573 857 | ,7 |
| 10. 225 -< 250 | 3 841 | 2,5 | 914 877 | 1,1 | 3 813 | 2,5 | 883 152 | 1,0 |
| 11. 250 -< 275 | 4 277 | 2,8 | 1 124 722 | 1,3 | 4 251 | 2,8 | 1 091 486 | 1,3 |
| 12. 275 -< 300 | 6 115 | 4,0 | 1 761 900 | 2,0 | 6 099 | 4,0 | 1 725 764 | 2,0 |
| 13. 300 -< 350 | 14 412 | 9,4 | 4 686 136 | 5,4 | 14 380 | 9,5 | 4 606 690 | 5,4 |
| 14. 350 -< 400 | 14 408 | 9,4 | 5 398 395 | 6,2 | 14 382 | 9,5 | 5 317 462 | 6,2 |
| 15. 400 -< 450 | 12 773 | 8,3 | 5 423 676 | 6,2 | 12 746 | 8,4 | 5 343 292 | 6,3 |
| 16. 450 -< 500 | 10 854 | 7,1 | 5 151 015 | 5,9 | 10 840 | 7,1 | 5 084 433 | 6,0 |
| 17. 500 -< 600 | 17 450 | 11,4 | 9 562 324 | 11,0 | 17 414 | 11,4 | 9 438 046 | 11,1 |
| 18. 600 -< 700 | 13 588 | 8,9 | 8 800 939 | 10,1 | 13 559 | 8,9 | 8 697 356 | 10,2 |
| 19. 700 -< 800 | 10 660 | 7,0 | 7 974 713 | 9,2 | 10 644 | 7,0 | 7 900 978 | 9,3 |
| 20. 800 -< 900 | 7 764 | 5,1 | 6 579 751 | 7,6 | 7 756 | 5,1 | 6 519 017 | 7,6 |
| 21. 900 -< 1000 | 5 462 | 3,6 | 5 174 220 | 6,0 | 5 446 | 3,6 | 5 116 283 | 6,0 |
| 22. 1000 -< 1500 | 11 587 | 7,6 | 13 740 634 | 15,8 | 11 565 | 7,6 | 13 580 249 | 15,9 |
| 23. 1500 -< 2000 | 2 465 | 1,6 | 4 156 313 | 4,8 | 2 443 | 1,6 | 4 027 623 | 4,7 |
| 24. 2000 & + | 1 475 | 1,0 | 4 443 104 | 5,1 | 1 451 | 1,0 | 4 051 721 | 4,8 |
| T O T A A L | 153 014 | 100,0 | 86 875 181 | 100,0 | 152 148 | 100,0 | 85 254 804 | 100,0 |

AANGIFTEN MET NUL INKOMEN : 234 (NIET IN DE TABEL BEGREPEN)

Bedrag en onderverdeling in percent van de hoofdbestanddelen
van het totaal belastbaar netto-inkomen (1000F)

TABEL 1

P R O V I N C I E N A M E N

| K L A S S E N | Inkomsten van onroerende goederen | | | | Inkomsten van kapitalen en roerende goederen | | | | Diverse inkomsten | | | |
|---------------------------------|--------------------------------------|--------------|------------------|--------------|---|--------------|----------------|--------------|-------------------|--------------|----------------|--------------|
| | Aangiften | | Inkomsten | | Aangiften | | Inkomsten | | Aangiften | | Inkomsten | |
| | Aantal | % | Bedrag | % | Aantal | % | Bedrag | % | Aantal | % | Bedrag | % |
| 1. | 80 | ,1 | 4 499 | ,2 | 62 | ,9 | 1 044 | ,1 | 9 | ,4 | 159 | ,1 |
| 2. | 36 | ,1 | 1 501 | ,1 | 31 | ,4 | 1 389 | ,1 | 35 | 1,7 | 1 242 | ,8 |
| 3. | 48 | ,1 | 1 769 | ,1 | 25 | ,3 | 1 288 | ,1 | 21 | 1,0 | 1 014 | ,7 |
| 4. | 74 | ,1 | 2 767 | ,1 | 52 | ,7 | 2 714 | ,3 | 31 | 1,5 | 1 927 | 1,2 |
| 5. | 128 | ,2 | 6 444 | ,3 | 61 | ,8 | 3 461 | ,4 | 77 | 3,7 | 6 822 | 4,4 |
| 6. | 162 | ,3 | 7 213 | ,3 | 102 | 1,4 | 4 350 | ,4 | 76 | 3,7 | 8 554 | 5,5 |
| 7. | 276 | ,5 | 11 769 | ,5 | 121 | 1,7 | 6 426 | ,7 | 71 | 3,4 | 6 996 | 4,5 |
| 8. | 364 | ,7 | 17 246 | ,7 | 136 | 1,9 | 7 569 | ,8 | 86 | 4,2 | 8 269 | 5,4 |
| 9. | 445 | ,8 | 21 607 | ,9 | 159 | 2,2 | 9 357 | 1,0 | 103 | 5,0 | 10 253 | 6,6 |
| 10. | 653 | 1,2 | 27 824 | 1,1 | 200 | 2,8 | 11 994 | 1,2 | 87 | 4,2 | 7 104 | 4,6 |
| 11. | 785 | 1,4 | 33 235 | 1,3 | 194 | 2,7 | 11 180 | 1,2 | 76 | 3,7 | 4 988 | 3,2 |
| 12. | 980 | 1,8 | 36 144 | 1,4 | 177 | 2,5 | 11 951 | 1,2 | 93 | 4,5 | 6 378 | 4,1 |
| 13. | 2 498 | 4,5 | 90 490 | 3,6 | 394 | 5,5 | 28 452 | 2,9 | 156 | 7,6 | 11 722 | 7,6 |
| 14. | 3 223 | 5,8 | 114 564 | 4,5 | 351 | 4,9 | 26 105 | 2,7 | 143 | 6,9 | 9 722 | 6,3 |
| 15. | 3 619 | 6,5 | 134 751 | 5,3 | 374 | 5,2 | 30 925 | 3,2 | 116 | 5,6 | 7 967 | 5,2 |
| 16. | 3 661 | 6,6 | 116 062 | 4,6 | 336 | 4,7 | 27 674 | 2,9 | 93 | 4,5 | 5 627 | 3,6 |
| 17. | 6 920 | 12,5 | 242 598 | 9,6 | 600 | 8,3 | 48 935 | 5,1 | 152 | 7,4 | 9 022 | 5,8 |
| 18. | 6 472 | 11,7 | 229 956 | 9,1 | 511 | 7,1 | 49 320 | 5,1 | 125 | 6,1 | 7 708 | 5,0 |
| 19. | 5 700 | 10,3 | 213 274 | 8,4 | 452 | 6,3 | 38 988 | 4,0 | 102 | 4,9 | 5 529 | 3,6 |
| 20. | 4 586 | 8,3 | 181 073 | 7,2 | 392 | 5,5 | 36 098 | 3,7 | 67 | 3,2 | 3 913 | 2,5 |
| 21. | 3 510 | 6,3 | 153 915 | 6,1 | 366 | 5,1 | 43 436 | 4,5 | 77 | 3,7 | 5 076 | 3,3 |
| 22. | 8 193 | 14,8 | 440 646 | 17,4 | 1 111 | 15,5 | 143 617 | 14,8 | 163 | 7,9 | 6 903 | 4,5 |
| 23. | 1 837 | 3,3 | 167 842 | 6,6 | 482 | 6,7 | 99 251 | 10,3 | 53 | 2,6 | 3 635 | 2,4 |
| 24. | 1 185 | 2,1 | 271 993 | 10,8 | 498 | 6,9 | 322 694 | 33,3 | 54 | 2,6 | 14 009 | 9,1 |
| | 55 435 | 100,0 | 2 529 182 | 100,0 | 7 187 | 100,0 | 968 218 | 100,0 | 2 066 | 100,0 | 154 539 | 100,0 |

TABEL 1 : Bedrag en onderverdeling in percent van de hoofbestanddelen van het totaal belastbaar netto-inkomen (1000F)

PROVINCIE OOST-VLAANDEREN

| KLASSEN VAN TOTAAL BELASTBAAR NETTO-INKOMEN | Totaal belastbaar netto-inkomen | | | | Bedrijfsinkomsten | | | |
|--|---------------------------------|--------------|--------------------|--------------|-------------------|--------------|--------------------|--------------|
| | Aangiften | | Inkomsten | | Aangiften | | Inkomsten | |
| | Aantal | % | Bedrag | % | Aantal | % | Bedrag | % |
| 1. < 40 | 9 923 | 2,0 | 209 485 | ,1 | 9 669 | 1,9 | 206 315 | ,1 |
| 2. 40 -< 60 | 3 399 | ,7 | 169 343 | ,1 | 3 349 | ,7 | 167 420 | ,1 |
| 3. 60 -< 80 | 3 119 | ,6 | 217 509 | ,1 | 3 057 | ,6 | 211 750 | ,1 |
| 4. 80 -< 100 | 3 238 | ,6 | 292 080 | ,1 | 3 147 | ,6 | 281 642 | ,1 |
| 5. 100 -< 125 | 4 854 | 1,0 | 549 146 | ,2 | 4 672 | ,9 | 519 280 | ,2 |
| 6. 125 -< 150 | 5 662 | 1,1 | 780 706 | ,3 | 5 467 | 1,1 | 739 248 | ,3 |
| 7. 150 -< 175 | 6 663 | 1,3 | 1 085 982 | ,4 | 6 533 | 1,3 | 1 045 937 | ,4 |
| 8. 175 -< 200 | 8 059 | 1,6 | 1 514 099 | ,5 | 7 910 | 1,6 | 1 450 294 | ,5 |
| 9. 200 -< 225 | 9 034 | 1,8 | 1 922 567 | ,7 | 8 930 | 1,8 | 1 848 387 | ,7 |
| 10. 225 -< 250 | 12 430 | 2,5 | 2 960 244 | 1,0 | 12 357 | 2,5 | 2 876 842 | 1,0 |
| 11. 250 -< 275 | 15 412 | 3,1 | 4 048 349 | 1,4 | 15 337 | 3,1 | 3 947 411 | 1,4 |
| 12. 275 -< 300 | 19 988 | 4,0 | 5 754 186 | 2,0 | 19 921 | 4,0 | 5 642 262 | 2,0 |
| 13. 300 -< 350 | 43 507 | 8,7 | 14 142 951 | 5,0 | 43 408 | 8,7 | 13 914 515 | 5,0 |
| 14. 350 -< 400 | 43 806 | 8,8 | 16 415 848 | 5,8 | 43 749 | 8,8 | 16 208 798 | 5,8 |
| 15. 400 -< 450 | 39 923 | 8,0 | 16 948 364 | 6,0 | 39 873 | 8,0 | 16 745 517 | 6,0 |
| 16. 450 -< 500 | 34 301 | 6,9 | 16 268 405 | 5,7 | 34 263 | 6,9 | 16 097 462 | 5,7 |
| 17. 500 -< 600 | 55 576 | 11,1 | 30 467 691 | 10,7 | 55 492 | 11,1 | 30 145 872 | 10,7 |
| 18. 600 -< 700 | 47 033 | 9,4 | 30 523 804 | 10,7 | 46 998 | 9,4 | 30 276 813 | 10,8 |
| 19. 700 -< 800 | 39 019 | 7,8 | 29 181 695 | 10,3 | 38 994 | 7,8 | 29 008 783 | 10,3 |
| 20. 800 -< 900 | 28 020 | 5,6 | 23 737 201 | 8,3 | 27 990 | 5,6 | 23 609 832 | 8,4 |
| 21. 900 -< 1000 | 19 082 | 3,8 | 18 064 141 | 6,4 | 19 066 | 3,8 | 17 965 140 | 6,4 |
| 22. 1000 -< 1500 | 36 699 | 7,3 | 43 310 927 | 15,2 | 36 648 | 7,4 | 42 989 411 | 15,3 |
| 23. 1500 -< 2000 | 7 198 | 1,4 | 12 210 769 | 4,3 | 7 184 | 1,4 | 11 969 163 | 4,3 |
| 24. 2000 & + | 4 536 | ,9 | 13 679 385 | 4,8 | 4 518 | ,9 | 12 727 285 | 4,5 |
| T O T A A L | 500 481 | 100,0 | 284 454 877 | 100,0 | 498 532 | 100,0 | 280 595 379 | 100,0 |

AANGIFTEN MET NUL INKOMEN : 668 (NIET IN DE TABEL BEGREPEN)

Bedrag en onderverdeling in percent van de hoofdbestanddelen van het totaal belastbaar netto-inkomen (1000F)

TABEL 1

PROVINCIE OOST-VLAANDEREN

| K L A S S E N | Inkomsten van onroerende goederen | | | | Inkomsten van kapitalen en roerende goederen | | | | Diverse inkomsten | | | |
|---------------------------------|-----------------------------------|--------------|------------------|--------------|--|--------------|------------------|--------------|-------------------|--------------|----------------|--------------|
| | Aangiften | | Inkomsten | | Aangiften | | Inkomsten | | Aangiften | | Inkomsten | |
| | Aantal | % | Bedrag | % | Aantal | % | Bedrag | % | Aantal | % | Bedrag | % |
| 1. | 201 | ,1 | 9 272 | ,1 | 210 | 1,1 | 2 944 | ,1 | 18 | ,4 | 310 | ,1 |
| 2. | 102 | ,1 | 4 107 | ,1 | 58 | ,3 | 1 871 | ,1 | 21 | ,5 | 693 | ,2 |
| 3. | 150 | ,1 | 5 958 | ,1 | 69 | ,4 | 3 229 | ,2 | 38 | ,9 | 1 361 | ,4 |
| 4. | 216 | ,1 | 10 120 | ,1 | 89 | ,5 | 4 649 | ,2 | 53 | 1,3 | 3 554 | ,9 |
| 5. | 381 | ,2 | 20 201 | ,3 | 125 | ,7 | 7 647 | ,4 | 195 | 4,6 | 17 206 | 4,5 |
| 6. | 618 | ,4 | 26 638 | ,4 | 284 | 1,5 | 11 217 | ,5 | 171 | 4,1 | 18 249 | 4,7 |
| 7. | 797 | ,5 | 28 816 | ,4 | 316 | 1,7 | 11 416 | ,5 | 172 | 4,1 | 17 751 | 4,6 |
| 8. | 1 104 | ,7 | 46 790 | ,6 | 418 | 2,2 | 20 086 | ,9 | 190 | 4,5 | 20 256 | 5,2 |
| 9. | 1 277 | ,8 | 62 648 | ,8 | 407 | 2,1 | 21 365 | 1,0 | 172 | 4,1 | 18 836 | 4,9 |
| 10. | 1 553 | 1,0 | 69 212 | ,9 | 447 | 2,3 | 24 917 | 1,2 | 197 | 4,7 | 19 039 | 4,9 |
| 11. | 2 066 | 1,3 | 91 258 | 1,2 | 535 | 2,8 | 33 988 | 1,6 | 196 | 4,6 | 16 510 | 4,3 |
| 12. | 2 622 | 1,6 | 108 859 | 1,5 | 497 | 2,6 | 32 644 | 1,5 | 243 | 5,8 | 17 713 | 4,6 |
| 13. | 6 233 | 3,9 | 256 393 | 3,4 | 919 | 4,8 | 63 483 | 3,0 | 393 | 9,3 | 30 631 | 7,9 |
| 14. | 7 748 | 4,8 | 297 034 | 4,0 | 837 | 4,4 | 58 363 | 2,7 | 262 | 6,2 | 20 850 | 5,4 |
| 15. | 9 047 | 5,6 | 323 842 | 4,3 | 821 | 4,3 | 66 458 | 3,1 | 172 | 4,1 | 12 927 | 3,3 |
| 16. | 9 565 | 5,9 | 344 479 | 4,6 | 770 | 4,0 | 56 787 | 2,6 | 143 | 3,4 | 7 897 | 2,0 |
| 17. | 19 282 | 12,0 | 694 086 | 9,3 | 1 462 | 7,6 | 117 256 | 5,5 | 271 | 6,4 | 17 389 | 4,5 |
| 18. | 19 975 | 12,4 | 699 466 | 9,4 | 1 323 | 6,9 | 103 153 | 4,8 | 185 | 4,4 | 11 355 | 2,9 |
| 19. | 18 867 | 11,7 | 662 633 | 8,9 | 1 233 | 6,4 | 94 924 | 4,4 | 176 | 4,2 | 10 473 | 2,7 |
| 20. | 15 091 | 9,4 | 592 565 | 7,9 | 1 206 | 6,3 | 88 565 | 4,1 | 145 | 3,4 | 4 953 | 1,3 |
| 21. | 11 062 | 6,9 | 494 682 | 6,6 | 1 020 | 5,3 | 83 044 | 3,9 | 121 | 2,9 | 7 131 | 1,8 |
| 22. | 24 180 | 15,0 | 1 369 674 | 18,3 | 3 407 | 17,8 | 311 522 | 14,5 | 401 | 9,5 | 23 890 | 6,2 |
| 23. | 5 273 | 3,3 | 494 852 | 6,6 | 1 302 | 6,8 | 173 042 | 8,0 | 155 | 3,7 | 11 301 | 2,9 |
| 24. | 3 551 | 2,2 | 753 920 | 10,1 | 1 381 | 7,2 | 757 038 | 35,2 | 132 | 3,1 | 76 072 | 19,7 |
| | 160 961 | 100,0 | 7 467 505 | 100,0 | 19 136 | 100,0 | 2 149 608 | 100,0 | 4 222 | 100,0 | 386 347 | 100,0 |

TABEL 1 : Bedrag en onderverdeling in percent van de hoofdbestanddelen van het totaal belastbaar netto-inkomen (1000F)

PROVINCIE WEST-VLAANDEREN

| KLASSEN VAN TOTAAL BELASTBAAR NETTO-INKOMEN | Totaal belastbaar netto-inkomen | | | | Bedrijfsinkomsten | | | |
|--|---------------------------------|--------------|--------------------|--------------|-------------------|--------------|--------------------|--------------|
| | Aangiften | | Inkomsten | | Aangiften | | Inkomsten | |
| | Aantal | % | Bedrag | % | Aantal | % | Bedrag | % |
| 1. < 40 | 9 777 | 2,4 | 202 503 | ,1 | 9 433 | 2,3 | 197 383 | ,1 |
| 2. 40 -< 60 | 3 096 | ,7 | 155 099 | ,1 | 3 019 | ,7 | 150 700 | ,1 |
| 3. 60 -< 80 | 3 042 | ,7 | 212 742 | ,1 | 2 971 | ,7 | 205 095 | ,1 |
| 4. 80 -< 100 | 3 070 | ,7 | 276 725 | ,1 | 2 981 | ,7 | 265 208 | ,1 |
| 5. 100 -< 125 | 4 839 | 1,2 | 546 571 | ,2 | 4 678 | 1,1 | 521 332 | ,2 |
| 6. 125 -< 150 | 5 985 | 1,4 | 824 180 | ,4 | 5 811 | 1,4 | 778 072 | ,4 |
| 7. 150 -< 175 | 6 749 | 1,6 | 1 099 189 | ,5 | 6 617 | 1,6 | 1 042 057 | ,5 |
| 8. 175 -< 200 | 8 007 | 1,9 | 1 503 358 | ,7 | 7 878 | 1,9 | 1 422 961 | ,7 |
| 9. 200 -< 225 | 9 470 | 2,3 | 2 017 239 | ,9 | 9 385 | 2,3 | 1 926 045 | ,9 |
| 10. 225 -< 250 | 12 234 | 3,0 | 2 910 480 | 1,3 | 12 144 | 2,9 | 2 800 798 | 1,3 |
| 11. 250 -< 275 | 13 164 | 3,2 | 3 457 451 | 1,5 | 13 108 | 3,2 | 3 338 964 | 1,5 |
| 12. 275 -< 300 | 17 976 | 4,3 | 5 174 880 | 2,3 | 17 911 | 4,3 | 5 043 351 | 2,3 |
| 13. 300 -< 350 | 36 848 | 8,9 | 11 966 063 | 5,4 | 36 732 | 8,9 | 11 717 503 | 5,4 |
| 14. 350 -< 400 | 36 924 | 8,9 | 13 838 051 | 6,2 | 36 851 | 8,9 | 13 614 700 | 6,2 |
| 15. 400 -< 450 | 35 272 | 8,5 | 14 978 395 | 6,7 | 35 210 | 8,5 | 14 768 720 | 6,8 |
| 16. 450 -< 500 | 28 977 | 7,0 | 13 736 810 | 6,2 | 28 927 | 7,0 | 13 538 844 | 6,2 |
| 17. 500 -< 600 | 45 109 | 10,9 | 24 737 646 | 11,1 | 45 019 | 10,9 | 24 383 482 | 11,1 |
| 18. 600 -< 700 | 37 394 | 9,0 | 24 248 879 | 10,9 | 37 343 | 9,1 | 24 002 288 | 11,0 |
| 19. 700 -< 800 | 30 555 | 7,4 | 22 845 571 | 10,2 | 30 507 | 7,4 | 22 619 107 | 10,3 |
| 20. 800 -< 900 | 20 948 | 5,1 | 17 734 688 | 7,9 | 20 926 | 5,1 | 17 577 578 | 8,0 |
| 21. 900 -< 1000 | 13 248 | 3,2 | 12 536 209 | 5,6 | 13 221 | 3,2 | 12 404 449 | 5,7 |
| 22. 1000 -< 1500 | 23 363 | 5,6 | 27 517 194 | 12,3 | 23 303 | 5,6 | 27 085 508 | 12,4 |
| 23. 1500 -< 2000 | 4 667 | 1,1 | 7 924 864 | 3,5 | 4 640 | 1,1 | 7 604 001 | 3,5 |
| 24. 2000 & + | 3 879 | ,9 | 12 819 324 | 5,7 | 3 853 | ,9 | 11 734 445 | 5,4 |
| T O T A A L | 414 593 | 100,0 | 223 264 111 | 100,0 | 412 468 | 100,0 | 218 742 591 | 100,0 |

AANGIFTEN MET NUL INKOMEN : 990 (NIET IN DE TABEL BEGREPEN)

Bedrag en onderverdeling in percent van de hoofbestanddelen
van het totaal belastbaar netto-inkomen (1000F)

TABEL 1

PROVINCIE WEST-VLAANDEREN

| K L A S S E N | Inkomsten van onroerende goederen | | | | Inkomsten van kapitalen en roerende goederen | | | | Diverse inkomsten | | | |
|---------------------------------|-----------------------------------|--------------|------------------|--------------|--|--------------|------------------|--------------|-------------------|--------------|----------------|--------------|
| | Aangiften | | Inkomsten | | Aangiften | | Inkomsten | | Aangiften | | Inkomsten | |
| | Aantal | % | Bedrag | % | Aantal | % | Bedrag | % | Aantal | % | Bedrag | % |
| 1. | 241 | ,2 | 10 446 | ,1 | 297 | 1,2 | 5 543 | ,2 | 19 | ,6 | 337 | ,1 |
| 2. | 157 | ,1 | 6 481 | ,1 | 98 | ,4 | 2 693 | ,1 | 25 | ,8 | 827 | ,2 |
| 3. | 205 | ,1 | 8 636 | ,1 | 101 | ,4 | 4 002 | ,2 | 31 | 1,0 | 1 135 | ,3 |
| 4. | 222 | ,2 | 10 649 | ,2 | 143 | ,6 | 6 070 | ,3 | 48 | 1,5 | 3 115 | ,8 |
| 5. | 445 | ,3 | 21 046 | ,3 | 197 | ,8 | 9 352 | ,4 | 125 | 3,8 | 11 491 | 3,0 |
| 6. | 914 | ,7 | 34 207 | ,5 | 367 | 1,5 | 14 686 | ,6 | 156 | 4,8 | 16 641 | 4,3 |
| 7. | 1 250 | ,9 | 46 232 | ,7 | 452 | 1,9 | 16 611 | ,7 | 131 | 4,0 | 14 104 | 3,7 |
| 8. | 1 519 | 1,1 | 60 189 | ,8 | 597 | 2,5 | 26 632 | 1,1 | 165 | 5,1 | 17 034 | 4,4 |
| 9. | 1 744 | 1,3 | 77 997 | 1,1 | 657 | 2,8 | 30 782 | 1,3 | 111 | 3,4 | 10 829 | 2,8 |
| 10. | 1 823 | 1,3 | 90 089 | 1,3 | 741 | 3,1 | 37 338 | 1,6 | 157 | 4,8 | 14 722 | 3,8 |
| 11. | 2 138 | 1,5 | 102 333 | 1,4 | 791 | 3,3 | 42 744 | 1,8 | 153 | 4,7 | 13 814 | 3,6 |
| 12. | 2 685 | 1,9 | 129 937 | 1,8 | 713 | 3,0 | 34 363 | 1,5 | 194 | 6,0 | 17 058 | 4,4 |
| 13. | 5 832 | 4,2 | 269 073 | 3,8 | 1 393 | 5,8 | 83 224 | 3,5 | 304 | 9,3 | 25 776 | 6,7 |
| 14. | 7 376 | 5,3 | 297 834 | 4,2 | 1 233 | 5,2 | 75 303 | 3,2 | 221 | 6,8 | 18 243 | 4,8 |
| 15. | 9 341 | 6,7 | 326 653 | 4,6 | 1 240 | 5,2 | 80 859 | 3,4 | 154 | 4,7 | 11 872 | 3,1 |
| 16. | 9 315 | 6,7 | 340 538 | 4,8 | 1 156 | 4,9 | 72 906 | 3,1 | 133 | 4,1 | 11 646 | 3,0 |
| 17. | 17 695 | 12,7 | 666 653 | 9,4 | 2 093 | 8,8 | 149 335 | 6,3 | 205 | 6,3 | 15 924 | 4,1 |
| 18. | 17 535 | 12,6 | 621 232 | 8,8 | 1 844 | 7,7 | 121 780 | 5,1 | 172 | 5,3 | 11 081 | 2,9 |
| 19. | 16 404 | 11,8 | 610 654 | 8,6 | 1 586 | 6,7 | 123 084 | 5,2 | 164 | 5,0 | 10 292 | 2,7 |
| 20. | 12 199 | 8,7 | 506 781 | 7,1 | 1 397 | 5,9 | 103 409 | 4,4 | 107 | 3,3 | 4 977 | 1,3 |
| 21. | 8 076 | 5,8 | 395 154 | 5,6 | 1 133 | 4,8 | 95 961 | 4,1 | 89 | 2,7 | 5 312 | 1,4 |
| 22. | 15 785 | 11,3 | 1 097 723 | 15,5 | 3 093 | 13,0 | 291 166 | 12,3 | 240 | 7,4 | 12 614 | 3,3 |
| 23. | 3 439 | 2,5 | 444 242 | 6,3 | 1 089 | 4,6 | 191 677 | 8,1 | 79 | 2,4 | 7 268 | 1,9 |
| 24. | 3 135 | 2,2 | 916 860 | 12,9 | 1 406 | 5,9 | 746 350 | 31,5 | 69 | 2,1 | 127 816 | 33,3 |
| | 139 475 | 100,0 | 7 091 639 | 100,0 | 23 817 | 100,0 | 2 365 870 | 100,0 | 3 252 | 100,0 | 383 928 | 100,0 |

TABEL 1 : Bedrag en onderverdeling in percent van de hoofdbestanddelen van het totaal belastbaar netto-inkomen (1000F)

PROVINCIE ANTWERPEN

ARRONDISSEMENT ANTWERPEN

| KLASSEN VAN TOTAAL BELASTBAAR NETTO-INKOMEN | Totaal belastbaar netto-inkomen | | | | Bedrijfsinkomsten | | | |
|--|---------------------------------|--------------|--------------------|--------------|-------------------|--------------|--------------------|--------------|
| | Aangiften | | Inkomsten | | Aangiften | | Inkomsten | |
| | Aantal | % | Bedrag | % | Aantal | % | Bedrag | % |
| 1. < 40 | 8 461 | 2,3 | 172 033 | ,1 | 8 274 | 2,3 | 168 489 | ,1 |
| 2. 40 -< 60 | 2 337 | ,6 | 116 386 | ,1 | 2 272 | ,6 | 112 903 | ,1 |
| 3. 60 -< 80 | 2 217 | ,6 | 155 288 | ,1 | 2 159 | ,6 | 148 737 | ,1 |
| 4. 80 -< 100 | 2 362 | ,6 | 212 812 | ,1 | 2 274 | ,6 | 200 988 | ,1 |
| 5. 100 -< 125 | 3 743 | 1,0 | 422 641 | ,2 | 3 508 | 1,0 | 388 006 | ,2 |
| 6. 125 -< 150 | 3 857 | 1,0 | 532 049 | ,2 | 3 641 | 1,0 | 490 031 | ,2 |
| 7. 150 -< 175 | 4 282 | 1,2 | 696 207 | ,3 | 4 118 | 1,1 | 650 744 | ,3 |
| 8. 175 -< 200 | 5 013 | 1,4 | 941 379 | ,4 | 4 827 | 1,3 | 874 922 | ,4 |
| 9. 200 -< 225 | 5 852 | 1,6 | 1 245 936 | ,6 | 5 723 | 1,6 | 1 183 315 | ,5 |
| 10. 225 -< 250 | 7 855 | 2,1 | 1 869 465 | ,8 | 7 743 | 2,1 | 1 789 575 | ,8 |
| 11. 250 -< 275 | 9 561 | 2,6 | 2 512 807 | 1,1 | 9 482 | 2,6 | 2 426 623 | 1,1 |
| 12. 275 -< 300 | 14 342 | 3,9 | 4 132 832 | 1,9 | 14 256 | 3,9 | 4 026 128 | 1,8 |
| 13. 300 -< 350 | 31 681 | 8,6 | 10 284 366 | 4,6 | 31 525 | 8,6 | 10 040 743 | 4,6 |
| 14. 350 -< 400 | 29 578 | 8,0 | 11 086 921 | 5,0 | 29 445 | 8,0 | 10 852 590 | 5,0 |
| 15. 400 -< 450 | 27 422 | 7,4 | 11 643 676 | 5,2 | 27 335 | 7,5 | 11 438 950 | 5,2 |
| 16. 450 -< 500 | 24 477 | 6,6 | 11 617 675 | 5,2 | 24 408 | 6,7 | 11 433 049 | 5,2 |
| 17. 500 -< 600 | 42 618 | 11,5 | 23 401 552 | 10,5 | 42 533 | 11,6 | 23 107 369 | 10,6 |
| 18. 600 -< 700 | 35 250 | 9,6 | 22 823 942 | 10,2 | 35 182 | 9,6 | 22 556 075 | 10,3 |
| 19. 700 -< 800 | 27 179 | 7,4 | 20 323 939 | 9,1 | 27 140 | 7,4 | 20 126 516 | 9,2 |
| 20. 800 -< 900 | 20 996 | 5,7 | 17 791 596 | 8,0 | 20 960 | 5,7 | 17 634 661 | 8,1 |
| 21. 900 -< 1000 | 15 413 | 4,2 | 14 604 716 | 6,6 | 15 384 | 4,2 | 14 487 037 | 6,6 |
| 22. 1000 -< 1500 | 32 372 | 8,8 | 38 344 654 | 17,2 | 32 320 | 8,8 | 37 959 342 | 17,4 |
| 23. 1500 -< 2000 | 7 236 | 2,0 | 12 262 988 | 5,5 | 7 205 | 2,0 | 11 870 933 | 5,4 |
| 24. 2000 & + | 4 945 | 1,3 | 15 484 136 | 7,0 | 4 911 | 1,3 | 14 182 157 | 6,5 |
| T O T A A L | 369 049 | 100,0 | 222 679 996 | 100,0 | 366 625 | 100,0 | 218 149 883 | 100,0 |

AANGIFTEN MET NUL INKOMEN : 427 (NIET IN DE TABEL BEGREPEN)

Bedrag en onderverdeling in percent van de hoofdbestanddelen
van het totaal belastbaar netto-inkomen (1000F)

TABEL 1

PROVINCIE ANTWERPEN

ARRONDISSEMENT ANTWERPEN

| K L A S S E N | Inkomsten van onroerende goederen | | | | Inkomsten van kapitalen en roerende goederen | | | | Diverse inkomsten | | | |
|---------------------------------|-----------------------------------|--------------|------------------|--------------|--|--------------|------------------|--------------|-------------------|--------------|----------------|--------------|
| | Aangiften | | Inkomsten | | Aangiften | | Inkomsten | | Aangiften | | Inkomsten | |
| | Aantal | % | Bedrag | % | Aantal | % | Bedrag | % | Aantal | % | Bedrag | % |
| 1. | 120 | ,1 | 7 789 | ,1 | 178 | ,9 | 3 668 | ,1 | 16 | ,3 | 193 | ,0 |
| 2. | 73 | ,1 | 5 047 | ,1 | 57 | ,3 | 2 038 | ,1 | 35 | ,7 | 1 211 | ,2 |
| 3. | 101 | ,1 | 6 073 | ,1 | 69 | ,4 | 3 649 | ,1 | 53 | 1,1 | 2 098 | ,4 |
| 4. | 116 | ,1 | 7 765 | ,1 | 99 | ,5 | 5 757 | ,2 | 81 | 1,7 | 4 922 | ,9 |
| 5. | 213 | ,2 | 15 623 | ,2 | 112 | ,6 | 7 630 | ,2 | 244 | 5,0 | 23 070 | 4,4 |
| 6. | 301 | ,3 | 25 632 | ,4 | 186 | 1,0 | 10 602 | ,3 | 223 | 4,6 | 26 287 | 5,0 |
| 7. | 360 | ,3 | 25 042 | ,4 | 246 | 1,3 | 12 050 | ,4 | 213 | 4,4 | 24 935 | 4,8 |
| 8. | 531 | ,5 | 31 716 | ,5 | 310 | 1,6 | 19 916 | ,6 | 232 | 4,8 | 28 635 | 5,5 |
| 9. | 617 | ,6 | 48 009 | ,7 | 359 | 1,9 | 24 005 | ,7 | 189 | 3,9 | 21 878 | 4,2 |
| 10. | 843 | ,8 | 65 871 | 1,0 | 439 | 2,3 | 28 306 | ,9 | 207 | 4,3 | 22 360 | 4,3 |
| 11. | 1 117 | 1,0 | 71 407 | 1,0 | 485 | 2,5 | 33 825 | 1,0 | 215 | 4,4 | 19 848 | 3,8 |
| 12. | 1 524 | 1,4 | 96 980 | 1,4 | 489 | 2,5 | 35 358 | 1,1 | 266 | 5,5 | 23 781 | 4,5 |
| 13. | 4 005 | 3,6 | 238 380 | 3,5 | 977 | 5,0 | 73 093 | 2,2 | 406 | 8,4 | 37 755 | 7,2 |
| 14. | 4 837 | 4,3 | 270 760 | 4,0 | 864 | 4,5 | 66 124 | 2,0 | 330 | 6,8 | 36 614 | 7,0 |
| 15. | 5 629 | 5,0 | 284 715 | 4,2 | 916 | 4,7 | 79 283 | 2,4 | 281 | 5,8 | 26 669 | 5,1 |
| 16. | 6 126 | 5,5 | 310 937 | 4,5 | 771 | 4,0 | 71 462 | 2,2 | 191 | 3,9 | 16 098 | 3,1 |
| 17. | 13 014 | 11,6 | 607 825 | 8,9 | 1 486 | 7,7 | 147 535 | 4,5 | 344 | 7,1 | 28 371 | 5,4 |
| 18. | 13 522 | 12,1 | 631 758 | 9,2 | 1 378 | 7,1 | 142 667 | 4,3 | 224 | 4,6 | 18 236 | 3,5 |
| 19. | 11 911 | 10,6 | 554 537 | 8,1 | 1 260 | 6,5 | 131 157 | 4,0 | 200 | 4,1 | 11 646 | 2,2 |
| 20. | 10 370 | 9,3 | 491 350 | 7,2 | 1 125 | 5,8 | 134 975 | 4,1 | 133 | 2,7 | 8 855 | 1,7 |
| 21. | 8 169 | 7,3 | 426 628 | 6,2 | 988 | 5,1 | 111 197 | 3,4 | 115 | 2,4 | 6 740 | 1,3 |
| 22. | 19 837 | 17,7 | 1 260 811 | 18,4 | 3 315 | 17,1 | 420 931 | 12,8 | 371 | 7,7 | 18 631 | 3,6 |
| 23. | 5 019 | 4,5 | 535 660 | 7,8 | 1 424 | 7,4 | 318 489 | 9,7 | 142 | 2,9 | 16 238 | 3,1 |
| 24. | 3 699 | 3,3 | 833 523 | 12,2 | 1 835 | 9,5 | 1 406 534 | 42,7 | 136 | 2,8 | 97 951 | 18,7 |
| | 112 054 | 100,0 | 6 853 838 | 100,0 | 19 368 | 100,0 | 3 290 251 | 100,0 | 4 847 | 100,0 | 523 022 | 100,0 |

TABEL 1 : Bedrag en onderverdeling in percent van de hoofbestanddelen van het totaal belastbaar netto-inkomen (1000F)

PROVINCIE ANTWERPEN

ARRONDISSEMENT MECHELEN

| KLASSEN VAN TOTAAL BELASTBAAR NETTO-INKOMEN | Totaal belastbaar netto-inkomen | | | | Bedrijfsinkomsten | | | |
|--|---------------------------------|--------------|-------------------|--------------|-------------------|--------------|-------------------|--------------|
| | Aangiften | | Inkomsten | | Aangiften | | Inkomsten | |
| | Aantal | % | Bedrag | % | Aantal | % | Bedrag | % |
| 1. < 40 | 2 355 | 2,1 | 50 373 | ,1 | 2 325 | 2,1 | 50 157 | ,1 |
| 2. 40 -< 60 | 636 | ,6 | 32 093 | ,1 | 624 | ,6 | 31 201 | ,0 |
| 3. 60 -< 80 | 596 | ,5 | 41 659 | ,1 | 585 | ,5 | 40 480 | ,1 |
| 4. 80 -< 100 | 557 | ,5 | 50 244 | ,1 | 544 | ,5 | 48 642 | ,1 |
| 5. 100 -< 125 | 907 | ,8 | 102 368 | ,2 | 872 | ,8 | 97 104 | ,2 |
| 6. 125 -< 150 | 1 095 | 1,0 | 150 835 | ,2 | 1 069 | 1,0 | 145 569 | ,2 |
| 7. 150 -< 175 | 1 218 | 1,1 | 198 171 | ,3 | 1 190 | 1,1 | 191 507 | ,3 |
| 8. 175 -< 200 | 1 508 | 1,3 | 283 515 | ,4 | 1 482 | 1,3 | 273 259 | ,4 |
| 9. 200 -< 225 | 1 832 | 1,6 | 390 256 | ,6 | 1 823 | 1,6 | 382 296 | ,6 |
| 10. 225 -< 250 | 2 481 | 2,2 | 591 093 | ,9 | 2 465 | 2,2 | 578 483 | ,9 |
| 11. 250 -< 275 | 3 344 | 3,0 | 879 371 | 1,4 | 3 335 | 3,0 | 863 430 | 1,4 |
| 12. 275 -< 300 | 4 738 | 4,2 | 1 364 682 | 2,1 | 4 729 | 4,2 | 1 344 693 | 2,1 |
| 13. 300 -< 350 | 9 935 | 8,9 | 3 224 831 | 5,1 | 9 921 | 8,9 | 3 183 563 | 5,0 |
| 14. 350 -< 400 | 9 676 | 8,6 | 3 628 842 | 5,7 | 9 669 | 8,7 | 3 591 929 | 5,7 |
| 15. 400 -< 450 | 9 442 | 8,4 | 4 009 833 | 6,3 | 9 432 | 8,4 | 3 976 570 | 6,3 |
| 16. 450 -< 500 | 7 917 | 7,1 | 3 758 345 | 5,9 | 7 907 | 7,1 | 3 721 147 | 5,9 |
| 17. 500 -< 600 | 13 178 | 11,8 | 7 237 011 | 11,4 | 13 168 | 11,8 | 7 177 460 | 11,4 |
| 18. 600 -< 700 | 10 667 | 9,5 | 6 907 435 | 10,8 | 10 664 | 9,5 | 6 862 228 | 10,9 |
| 19. 700 -< 800 | 8 261 | 7,4 | 6 179 639 | 9,7 | 8 255 | 7,4 | 6 150 676 | 9,7 |
| 20. 800 -< 900 | 6 416 | 5,7 | 5 434 765 | 8,5 | 6 413 | 5,7 | 5 423 606 | 8,6 |
| 21. 900 -< 1000 | 4 594 | 4,1 | 4 351 566 | 6,8 | 4 593 | 4,1 | 4 341 291 | 6,9 |
| 22. 1000 -< 1500 | 8 193 | 7,3 | 9 666 217 | 15,2 | 8 189 | 7,3 | 9 624 644 | 15,2 |
| 23. 1500 -< 2000 | 1 578 | 1,4 | 2 678 547 | 4,2 | 1 575 | 1,4 | 2 640 181 | 4,2 |
| 24. 2000 & + | 874 | ,8 | 2 544 433 | 4,0 | 871 | ,8 | 2 437 578 | 3,9 |
| T O T A A L | 111 998 | 100,0 | 63 756 124 | 100,0 | 111 700 | 100,0 | 63 177 694 | 100,0 |

AANGIFTEN MET NUL INKOMEN : 97 (NIET IN DE TABEL BEGREPEN)

Bedrag en onderverdeling in percent van de hoofdbestanddelen van het totaal belastbaar netto-inkomen (1000F)

TABEL 1

PROVINCIE ANTWERPEN

ARRONDISSEMENT MECHELEN

| K L A S S E N | Inkomsten van onroerende goederen | | | | Inkomsten van kapitalen en roerende goederen | | | | Diverse inkomsten | | | |
|---------------------------------|-----------------------------------|--------------|------------------|--------------|--|--------------|----------------|--------------|-------------------|--------------|---------------|--------------|
| | Aangiften | | Inkomsten | | Aangiften | | Inkomsten | | Aangiften | | Inkomsten | |
| | Aantal | % | Bedrag | % | Aantal | % | Bedrag | % | Aantal | % | Bedrag | % |
| 1. | 36 | ,1 | 3 249 | ,2 | 21 | ,7 | 249 | ,1 | 4 | ,5 | 78 | ,2 |
| 2. | 25 | ,1 | 2 194 | ,1 | 5 | ,2 | 108 | ,0 | 7 | ,9 | 284 | ,6 |
| 3. | 30 | ,1 | 1 738 | ,1 | 13 | ,4 | 528 | ,2 | 5 | ,7 | 141 | ,3 |
| 4. | 11 | ,0 | 703 | ,0 | 6 | ,2 | 327 | ,1 | 12 | 1,6 | 940 | 1,8 |
| 5. | 50 | ,1 | 2 583 | ,2 | 19 | ,6 | 1 191 | ,5 | 37 | 4,9 | 3 678 | 7,1 |
| 6. | 97 | ,3 | 5 024 | ,3 | 31 | 1,1 | 1 189 | ,5 | 26 | 3,5 | 2 457 | 4,8 |
| 7. | 110 | ,3 | 4 516 | ,3 | 43 | 1,5 | 1 898 | ,7 | 29 | 3,9 | 3 574 | 6,9 |
| 8. | 140 | ,4 | 9 257 | ,6 | 49 | 1,7 | 2 745 | 1,1 | 30 | 4,0 | 4 136 | 8,0 |
| 9. | 181 | ,5 | 11 726 | ,7 | 50 | 1,7 | 2 305 | ,9 | 23 | 3,1 | 1 572 | 3,0 |
| 10. | 256 | ,8 | 12 317 | ,8 | 62 | 2,1 | 3 889 | 1,5 | 32 | 4,3 | 2 788 | 5,4 |
| 11. | 438 | 1,3 | 20 217 | 1,3 | 68 | 2,3 | 4 034 | 1,6 | 36 | 4,8 | 2 123 | 4,1 |
| 12. | 545 | 1,6 | 24 729 | 1,5 | 71 | 2,4 | 3 759 | 1,5 | 41 | 5,5 | 3 108 | 6,0 |
| 13. | 1 293 | 3,8 | 56 905 | 3,5 | 141 | 4,8 | 9 048 | 3,5 | 82 | 10,9 | 4 710 | 9,1 |
| 14. | 1 581 | 4,7 | 62 297 | 3,9 | 124 | 4,2 | 8 861 | 3,5 | 57 | 7,6 | 3 343 | 6,5 |
| 15. | 1 916 | 5,7 | 73 515 | 4,6 | 127 | 4,3 | 8 166 | 3,2 | 41 | 5,5 | 2 944 | 5,7 |
| 16. | 2 031 | 6,0 | 77 138 | 4,8 | 121 | 4,1 | 9 650 | 3,8 | 26 | 3,5 | 2 046 | 4,0 |
| 17. | 4 241 | 12,5 | 161 364 | 10,0 | 196 | 6,7 | 14 198 | 5,6 | 57 | 7,6 | 3 975 | 7,7 |
| 18. | 4 227 | 12,5 | 155 223 | 9,7 | 226 | 7,7 | 16 285 | 6,4 | 39 | 5,2 | 1 121 | 2,2 |
| 19. | 3 735 | 11,0 | 144 557 | 9,0 | 188 | 6,4 | 13 511 | 5,3 | 31 | 4,1 | 1 876 | 3,6 |
| 20. | 3 308 | 9,8 | 123 856 | 7,7 | 196 | 6,7 | 11 108 | 4,4 | 24 | 3,2 | 819 | 1,6 |
| 21. | 2 538 | 7,5 | 108 004 | 6,7 | 167 | 5,7 | 7 780 | 3,1 | 18 | 2,4 | 880 | 1,7 |
| 22. | 5 214 | 15,4 | 290 550 | 18,1 | 592 | 20,1 | 36 276 | 14,2 | 56 | 7,5 | 1 692 | 3,3 |
| 23. | 1 144 | 3,4 | 98 433 | 6,1 | 231 | 7,8 | 30 483 | 12,0 | 27 | 3,6 | 1 639 | 3,2 |
| 24. | 682 | 2,0 | 155 954 | 9,7 | 197 | 6,7 | 67 490 | 26,5 | 11 | 1,5 | 1 653 | 3,2 |
| | 33 829 | 100,0 | 1 606 049 | 100,0 | 2 944 | 100,0 | 255 078 | 100,0 | 751 | 100,0 | 51 577 | 100,0 |

TABEL 1: Bedrag en onderverdeling in percent van de hoofdbestanddelen van het totaal belastbaar netto-inkomen (1000F)

P R O V I N C I E A N T W E R P E N

A R R O N D I S S E M E N T T U R N H O U T

| KLASSEN VAN TOTAAL BELASTBAAR NETTO-INKOMEN | Totaal belastbaar netto-inkomen | | | | Bedrijfsinkomsten | | | |
|--|---------------------------------|--------------|-------------------|--------------|-------------------|--------------|-------------------|--------------|
| | Aangiften | | Inkomsten | | Aangiften | | Inkomsten | |
| | Aantal | % | Bedrag | % | Aantal | % | Bedrag | % |
| 1. < 40 | 2 639 | 2,0 | 54 860 | ,1 | 2 602 | 2,0 | 54 378 | ,1 |
| 2. 40 -< 60 | 842 | ,6 | 42 027 | ,1 | 834 | ,6 | 41 620 | ,1 |
| 3. 60 -< 80 | 711 | ,5 | 49 767 | ,1 | 703 | ,5 | 48 847 | ,1 |
| 4. 80 -< 100 | 767 | ,6 | 69 366 | ,1 | 753 | ,6 | 67 763 | ,1 |
| 5. 100 -< 125 | 1 216 | ,9 | 136 893 | ,2 | 1 193 | ,9 | 133 042 | ,2 |
| 6. 125 -< 150 | 1 451 | 1,1 | 200 120 | ,3 | 1 415 | 1,1 | 192 774 | ,3 |
| 7. 150 -< 175 | 1 693 | 1,3 | 275 881 | ,4 | 1 665 | 1,3 | 266 780 | ,4 |
| 8. 175 -< 200 | 1 873 | 1,4 | 351 697 | ,5 | 1 853 | 1,4 | 343 945 | ,5 |
| 9. 200 -< 225 | 2 347 | 1,8 | 499 595 | ,7 | 2 335 | 1,8 | 490 229 | ,7 |
| 10. 225 -< 250 | 2 988 | 2,3 | 710 305 | 1,0 | 2 965 | 2,2 | 694 586 | ,9 |
| 11. 250 -< 275 | 3 532 | 2,7 | 928 030 | 1,3 | 3 517 | 2,7 | 912 620 | 1,2 |
| 12. 275 -< 300 | 5 065 | 3,8 | 1 458 627 | 2,0 | 5 043 | 3,8 | 1 436 648 | 2,0 |
| 13. 300 -< 350 | 11 165 | 8,4 | 3 625 364 | 4,9 | 11 141 | 8,4 | 3 587 945 | 4,9 |
| 14. 350 -< 400 | 11 427 | 8,6 | 4 284 672 | 5,8 | 11 415 | 8,6 | 4 242 144 | 5,8 |
| 15. 400 -< 450 | 10 865 | 8,2 | 4 620 234 | 6,2 | 10 851 | 8,2 | 4 581 484 | 6,2 |
| 16. 450 -< 500 | 9 928 | 7,5 | 4 707 552 | 6,4 | 9 922 | 7,5 | 4 674 256 | 6,4 |
| 17. 500 -< 600 | 16 720 | 12,6 | 9 178 449 | 12,4 | 16 698 | 12,6 | 9 122 753 | 12,4 |
| 18. 600 -< 700 | 13 821 | 10,4 | 8 954 534 | 12,1 | 13 810 | 10,4 | 8 919 721 | 12,2 |
| 19. 700 -< 800 | 10 767 | 8,1 | 8 043 978 | 10,9 | 10 759 | 8,1 | 8 023 402 | 10,9 |
| 20. 800 -< 900 | 7 555 | 5,7 | 6 394 211 | 8,6 | 7 550 | 5,7 | 6 378 225 | 8,7 |
| 21. 900 -< 1000 | 4 962 | 3,7 | 4 695 154 | 6,3 | 4 958 | 3,7 | 4 678 160 | 6,4 |
| 22. 1000 -< 1500 | 8 042 | 6,1 | 9 427 683 | 12,7 | 8 026 | 6,1 | 9 382 143 | 12,8 |
| 23. 1500 -< 2000 | 1 441 | 1,1 | 2 442 403 | 3,3 | 1 436 | 1,1 | 2 386 175 | 3,3 |
| 24. 2000 & + | 953 | ,7 | 2 856 131 | 3,9 | 951 | ,7 | 2 678 001 | 3,7 |
| T O T A A L | 132 770 | 100,0 | 74 007 533 | 100,0 | 132 395 | 100,0 | 73 337 641 | 100,0 |

AANGIFTEN MET NUL INKOMEN : 212 (NIET IN DE TABEL BEGREPEN)

Bedrag en onderverdeling in percent van de hoofdbestanddelen
van het totaal belastbaar netto-inkomen (1000F)

TABEL 1

PROVINCIE ANTWERPEN

ARRONDISSEMENT TURNHOUT

| K L A S S E N | Inkomsten van onroerende goederen | | | | Inkomsten van kapitalen en roerende goederen | | | | Diverse inkomsten | | | |
|---------------------------------|-----------------------------------|--------------|------------------|--------------|--|--------------|----------------|--------------|-------------------|--------------|---------------|--------------|
| | Aangiften | | Inkomsten | | Aangiften | | Inkomsten | | Aangiften | | Inkomsten | |
| | Aantal | % | Bedrag | % | Aantal | % | Bedrag | % | Aantal | % | Bedrag | % |
| 1. | 36 | ,1 | 1 862 | ,1 | 24 | 1,0 | 460 | ,1 | 1 | ,2 | 30 | ,1 |
| 2. | 22 | ,0 | 1 326 | ,1 | 2 | ,1 | 70 | ,0 | 2 | ,4 | 68 | ,1 |
| 3. | 34 | ,1 | 3 307 | ,2 | 6 | ,3 | 322 | ,1 | 5 | ,9 | 133 | ,3 |
| 4. | 29 | ,1 | 2 332 | ,1 | 7 | ,3 | 491 | ,1 | 11 | 2,0 | 685 | 1,3 |
| 5. | 76 | ,2 | 4 110 | ,2 | 12 | ,5 | 718 | ,2 | 22 | 4,0 | 2 004 | 3,9 |
| 6. | 108 | ,2 | 5 454 | ,3 | 30 | 1,3 | 2 916 | ,8 | 30 | 5,4 | 3 493 | 6,8 |
| 7. | 162 | ,3 | 9 260 | ,4 | 32 | 1,4 | 2 244 | ,6 | 21 | 3,8 | 2 550 | 5,0 |
| 8. | 207 | ,4 | 9 631 | ,4 | 16 | ,7 | 896 | ,3 | 18 | 3,2 | 2 436 | 4,7 |
| 9. | 268 | ,6 | 13 073 | ,6 | 25 | 1,1 | 1 199 | ,3 | 23 | 4,2 | 2 404 | 4,7 |
| 10. | 407 | ,8 | 18 406 | ,9 | 48 | 2,0 | 3 605 | 1,0 | 39 | 7,0 | 3 983 | 7,8 |
| 11. | 519 | 1,1 | 22 492 | 1,0 | 58 | 2,5 | 4 844 | 1,4 | 26 | 4,7 | 1 993 | 3,9 |
| 12. | 830 | 1,7 | 30 920 | 1,4 | 54 | 2,3 | 4 047 | 1,2 | 32 | 5,8 | 3 896 | 7,6 |
| 13. | 1 850 | 3,8 | 67 231 | 3,1 | 88 | 3,7 | 5 509 | 1,6 | 61 | 11,0 | 5 617 | 10,9 |
| 14. | 2 478 | 5,1 | 87 164 | 4,0 | 80 | 3,4 | 7 175 | 2,1 | 44 | 7,9 | 3 883 | 7,6 |
| 15. | 3 078 | 6,3 | 109 100 | 5,1 | 95 | 4,0 | 7 480 | 2,2 | 25 | 4,5 | 1 668 | 3,2 |
| 16. | 3 419 | 7,1 | 109 726 | 5,1 | 81 | 3,4 | 7 576 | 2,2 | 22 | 4,0 | 1 388 | 2,7 |
| 17. | 7 155 | 14,8 | 235 176 | 10,9 | 154 | 6,5 | 18 474 | 5,3 | 20 | 3,6 | 1 144 | 2,2 |
| 18. | 6 918 | 14,3 | 228 500 | 10,6 | 168 | 7,1 | 17 104 | 4,9 | 23 | 4,2 | 1 489 | 2,9 |
| 19. | 5 883 | 12,1 | 215 558 | 10,0 | 158 | 6,7 | 15 022 | 4,3 | 25 | 4,5 | 3 607 | 7,0 |
| 20. | 4 462 | 9,2 | 169 750 | 7,9 | 163 | 6,9 | 12 584 | 3,6 | 25 | 4,5 | 1 171 | 2,3 |
| 21. | 3 117 | 6,4 | 138 130 | 6,4 | 141 | 6,0 | 14 966 | 4,3 | 10 | 1,8 | 452 | ,9 |
| 22. | 5 586 | 11,5 | 332 927 | 15,5 | 484 | 20,6 | 47 462 | 13,7 | 39 | 7,0 | 1 959 | 3,8 |
| 23. | 1 073 | 2,2 | 133 830 | 6,2 | 188 | 8,0 | 35 420 | 10,2 | 20 | 3,6 | 1 817 | 3,5 |
| 24. | 763 | 1,6 | 204 132 | 9,5 | 240 | 10,2 | 136 274 | 39,3 | 10 | 1,8 | 3 492 | 6,8 |
| | 48 480 | 100,0 | 2 153 397 | 100,0 | 2 354 | 100,0 | 346 858 | 100,0 | 554 | 100,0 | 51 362 | 100,0 |

TABEL 1 : Bedrag en onderverdeling in percent van de hoofdbestanddelen van het totaal belastbaar netto-inkomen (1000F)

PROVINCIE BRABANT

ARRONDISSEMENT BRUSSEL - HOOFDSTAD

| KLASSEN VAN TOTAAL BELASTBAAR NETTO-INKOMEN | Totaal belastbaar netto-inkomen | | | | Bedrijfsinkomsten | | | |
|--|---------------------------------|--------------|--------------------|--------------|-------------------|--------------|--------------------|--------------|
| | Aangiften | | Inkomsten | | Aangiften | | Inkomsten | |
| | Aantal | % | Bedrag | % | Aantal | % | Bedrag | % |
| 1. < 40 | 7 681 | 2,0 | 163 693 | ,1 | 7 409 | 1,9 | 158 378 | ,1 |
| 2. 40 -< 60 | 2 470 | ,6 | 123 317 | ,1 | 2 341 | ,6 | 113 858 | ,0 |
| 3. 60 -< 80 | 2 550 | ,7 | 178 553 | ,1 | 2 410 | ,6 | 162 064 | ,1 |
| 4. 80 -< 100 | 2 835 | ,7 | 256 221 | ,1 | 2 663 | ,7 | 229 752 | ,1 |
| 5. 100 -< 125 | 4 667 | 1,2 | 526 856 | ,2 | 4 135 | 1,1 | 439 529 | ,2 |
| 6. 125 -< 150 | 4 950 | 1,3 | 682 620 | ,3 | 4 424 | 1,1 | 575 607 | ,2 |
| 7. 150 -< 175 | 5 640 | 1,4 | 918 004 | ,4 | 5 217 | 1,3 | 800 461 | ,3 |
| 8. 175 -< 200 | 6 451 | 1,6 | 1 211 214 | ,5 | 6 063 | 1,6 | 1 078 002 | ,5 |
| 9. 200 -< 225 | 7 417 | 1,9 | 1 577 816 | ,6 | 7 126 | 1,8 | 1 431 010 | ,6 |
| 10. 225 -< 250 | 9 265 | 2,4 | 2 204 900 | ,9 | 8 958 | 2,3 | 2 026 496 | ,9 |
| 11. 250 -< 275 | 11 705 | 3,0 | 3 078 484 | 1,3 | 11 498 | 3,0 | 2 896 376 | 1,2 |
| 12. 275 -< 300 | 17 404 | 4,4 | 5 011 531 | 2,0 | 17 212 | 4,5 | 4 794 854 | 2,1 |
| 13. 300 -< 350 | 35 192 | 9,0 | 11 422 767 | 4,7 | 34 859 | 9,0 | 10 941 913 | 4,7 |
| 14. 350 -< 400 | 32 121 | 8,2 | 12 026 815 | 4,9 | 31 882 | 8,2 | 11 575 593 | 5,0 |
| 15. 400 -< 450 | 28 937 | 7,4 | 12 293 286 | 5,0 | 28 781 | 7,4 | 11 843 939 | 5,1 |
| 16. 450 -< 500 | 25 898 | 6,6 | 12 289 903 | 5,0 | 25 756 | 6,7 | 11 866 205 | 5,1 |
| 17. 500 -< 600 | 41 310 | 10,5 | 22 621 292 | 9,3 | 41 083 | 10,6 | 21 846 577 | 9,4 |
| 18. 600 -< 700 | 31 995 | 8,2 | 20 737 692 | 8,5 | 31 836 | 8,2 | 20 089 387 | 8,7 |
| 19. 700 -< 800 | 24 842 | 6,3 | 18 574 628 | 7,6 | 24 701 | 6,4 | 17 964 694 | 7,7 |
| 20. 800 -< 900 | 19 118 | 4,9 | 16 205 673 | 6,6 | 19 018 | 4,9 | 15 725 897 | 6,8 |
| 21. 900 -< 1000 | 14 602 | 3,7 | 13 836 228 | 5,7 | 14 528 | 3,8 | 13 394 218 | 5,8 |
| 22. 1000 -< 1500 | 35 969 | 9,2 | 43 185 842 | 17,7 | 35 756 | 9,2 | 41 684 526 | 18,0 |
| 23. 1500 -< 2000 | 10 939 | 2,8 | 18 635 978 | 7,6 | 10 833 | 2,8 | 17 635 315 | 7,6 |
| 24. 2000 & + | 8 323 | 2,1 | 26 736 526 | 10,9 | 8 157 | 2,1 | 22 711 927 | 9,8 |
| T O T A A L | 392 281 | 100,0 | 244 499 839 | 100,0 | 386 646 | 100,0 | 231 986 578 | 100,0 |

AANGIFTEN MET NUL INKOMEN : 620 (NIET IN DE TABEL BEGREPEN)

Bedrag en onderverdeling in percent van de hoofdbestanddelen van het totaal belastbaar netto-inkomen (1000F)

TABEL 1

PROVINCIE BRABANT

ARRONDISSEMENT BRUSSEL - HOOFDSTAD

| K L A S S E N | Inkomsten van onroerende goederen | | | | Inkomsten van kapitalen en roerende goederen | | | | Diverse inkomsten | | | |
|---------------------------------|-----------------------------------|--------------|-------------------|--------------|--|--------------|------------------|--------------|-------------------|--------------|------------------|--------------|
| | Aangiften | | Inkomsten | | Aangiften | | Inkomsten | | Aangiften | | Inkomsten | |
| | Aantal | % | Bedrag | % | Aantal | % | Bedrag | % | Aantal | % | Bedrag | % |
| 1. | 195 | ,2 | 13 811 | ,1 | 258 | ,6 | 5 247 | ,1 | 82 | ,7 | 1 269 | ,1 |
| 2. | 143 | ,1 | 8 538 | ,1 | 132 | ,3 | 4 669 | ,1 | 122 | 1,0 | 3 744 | ,3 |
| 3. | 203 | ,2 | 16 658 | ,2 | 177 | ,4 | 7 869 | ,1 | 157 | 1,3 | 6 769 | ,5 |
| 4. | 214 | ,2 | 16 019 | ,1 | 188 | ,5 | 8 402 | ,1 | 202 | 1,7 | 12 477 | ,8 |
| 5. | 408 | ,4 | 31 734 | ,3 | 306 | ,8 | 15 933 | ,2 | 667 | 5,5 | 61 759 | 4,2 |
| 6. | 502 | ,5 | 34 731 | ,3 | 385 | 1,0 | 20 705 | ,3 | 647 | 5,3 | 70 899 | 4,8 |
| 7. | 623 | ,6 | 51 283 | ,5 | 508 | 1,3 | 28 063 | ,4 | 589 | 4,8 | 67 109 | 4,6 |
| 8. | 732 | ,7 | 61 317 | ,6 | 580 | 1,4 | 36 719 | ,5 | 543 | 4,4 | 69 234 | 4,7 |
| 9. | 1 000 | 1,0 | 81 826 | ,8 | 686 | 1,7 | 47 869 | ,6 | 509 | 4,2 | 56 657 | 3,8 |
| 10. | 1 196 | 1,2 | 100 157 | ,9 | 820 | 2,0 | 51 831 | ,7 | 569 | 4,6 | 68 657 | 4,7 |
| 11. | 1 445 | 1,5 | 113 820 | 1,1 | 978 | 2,4 | 65 815 | ,9 | 548 | 4,5 | 53 581 | 3,6 |
| 12. | 1 845 | 1,9 | 145 009 | 1,4 | 1 106 | 2,8 | 70 200 | ,9 | 700 | 5,7 | 64 490 | 4,4 |
| 13. | 4 538 | 4,6 | 361 184 | 3,4 | 2 226 | 5,5 | 164 267 | 2,2 | 1 071 | 8,8 | 97 525 | 6,6 |
| 14. | 4 666 | 4,8 | 382 770 | 3,6 | 2 044 | 5,1 | 164 101 | 2,2 | 816 | 6,7 | 79 553 | 5,4 |
| 15. | 4 721 | 4,8 | 406 668 | 3,8 | 1 966 | 4,9 | 180 867 | 2,4 | 662 | 5,4 | 65 503 | 4,4 |
| 16. | 4 786 | 4,9 | 413 422 | 3,9 | 1 889 | 4,7 | 181 559 | 2,4 | 527 | 4,3 | 51 173 | 3,5 |
| 17. | 9 215 | 9,4 | 807 031 | 7,5 | 3 344 | 8,3 | 366 032 | 4,9 | 834 | 6,8 | 81 216 | 5,5 |
| 18. | 8 688 | 8,9 | 723 138 | 6,8 | 2 897 | 7,2 | 322 979 | 4,3 | 561 | 4,6 | 50 021 | 3,4 |
| 19. | 7 871 | 8,1 | 678 856 | 6,3 | 2 462 | 6,1 | 317 864 | 4,3 | 462 | 3,8 | 43 002 | 2,9 |
| 20. | 6 691 | 6,8 | 581 059 | 5,4 | 2 056 | 5,1 | 285 771 | 3,8 | 321 | 2,6 | 26 272 | 1,8 |
| 21. | 5 987 | 6,1 | 527 001 | 4,9 | 1 852 | 4,6 | 268 434 | 3,6 | 259 | 2,1 | 20 113 | 1,4 |
| 22. | 18 552 | 19,0 | 1 897 562 | 17,7 | 6 367 | 15,8 | 1 010 539 | 13,5 | 736 | 6,0 | 57 561 | 3,9 |
| 23. | 7 142 | 7,3 | 999 044 | 9,3 | 3 117 | 7,8 | 711 808 | 9,5 | 316 | 2,6 | 27 255 | 1,9 |
| 24. | 6 323 | 6,5 | 2 256 020 | 21,1 | 3 854 | 9,6 | 3 122 127 | 41,9 | 338 | 2,8 | 337 250 | 22,9 |
| | 97 686 | 100,0 | 10 708 658 | 100,0 | 40 198 | 100,0 | 7 459 670 | 100,0 | 12 238 | 100,0 | 1 473 089 | 100,0 |

TABEL 1: Bedrag en onderverdeling in percent van de hoofbestanddelen van het totaal belastbaar netto-inkomen (1000F)

PROVINCIE BRABANT

ARRONDISSEMENT HALLE - VILVOORDE

| KLASSEN VAN TOTAAL BELASTBAAR NETTO-INKOMEN | Totaal belastbaar netto-inkomen | | | | Bedrijfsinkomsten | | | |
|--|---------------------------------|--------------|--------------------|--------------|-------------------|--------------|--------------------|--------------|
| | Aangiften | | Inkomsten | | Aangiften | | Inkomsten | |
| | Aantal | % | Bedrag | % | Aantal | % | Bedrag | % |
| 1. < 40 | 5 441 | 2,7 | 114 734 | ,1 | 5 352 | 2,7 | 113 926 | ,1 |
| 2. 40 -< 60 | 1 277 | ,6 | 63 887 | ,0 | 1 247 | ,6 | 61 652 | ,0 |
| 3. 60 -< 80 | 1 216 | ,6 | 84 969 | ,1 | 1 177 | ,6 | 81 167 | ,1 |
| 4. 80 -< 100 | 1 269 | ,6 | 114 405 | ,1 | 1 204 | ,6 | 105 717 | ,1 |
| 5. 100 -< 125 | 1 820 | ,9 | 205 917 | ,2 | 1 703 | ,9 | 188 480 | ,1 |
| 6. 125 -< 150 | 1 915 | 1,0 | 263 581 | ,2 | 1 823 | ,9 | 243 985 | ,2 |
| 7. 150 -< 175 | 2 166 | 1,1 | 352 758 | ,3 | 2 074 | 1,1 | 328 253 | ,3 |
| 8. 175 -< 200 | 2 534 | 1,3 | 476 226 | ,4 | 2 454 | 1,2 | 445 377 | ,3 |
| 9. 200 -< 225 | 3 024 | 1,5 | 643 557 | ,5 | 2 963 | 1,5 | 612 875 | ,5 |
| 10. 225 -< 250 | 3 812 | 1,9 | 907 141 | ,7 | 3 745 | 1,9 | 864 792 | ,7 |
| 11. 250 -< 275 | 4 808 | 2,4 | 1 263 571 | 1,0 | 4 755 | 2,4 | 1 216 184 | ,9 |
| 12. 275 -< 300 | 6 885 | 3,5 | 1 982 991 | 1,5 | 6 822 | 3,5 | 1 917 571 | 1,5 |
| 13. 300 -< 350 | 15 558 | 7,8 | 5 054 068 | 3,9 | 15 485 | 7,8 | 4 931 068 | 3,8 |
| 14. 350 -< 400 | 14 618 | 7,4 | 5 477 037 | 4,2 | 14 556 | 7,4 | 5 343 676 | 4,2 |
| 15. 400 -< 450 | 13 600 | 6,8 | 5 774 923 | 4,4 | 13 562 | 6,9 | 5 655 538 | 4,4 |
| 16. 450 -< 500 | 12 288 | 6,2 | 5 829 042 | 4,5 | 12 249 | 6,2 | 5 715 231 | 4,4 |
| 17. 500 -< 600 | 19 450 | 9,8 | 10 664 110 | 8,2 | 19 409 | 9,8 | 10 479 285 | 8,2 |
| 18. 600 -< 700 | 16 497 | 8,3 | 10 705 809 | 8,2 | 16 462 | 8,3 | 10 557 030 | 8,2 |
| 19. 700 -< 800 | 14 580 | 7,3 | 10 920 776 | 8,3 | 14 556 | 7,4 | 10 795 579 | 8,4 |
| 20. 800 -< 900 | 12 599 | 6,3 | 10 685 455 | 8,2 | 12 577 | 6,4 | 10 603 344 | 8,3 |
| 21. 900 -< 1000 | 9 862 | 5,0 | 9 351 521 | 7,1 | 9 851 | 5,0 | 9 287 462 | 7,2 |
| 22. 1000 -< 1500 | 23 460 | 11,8 | 28 049 490 | 21,4 | 23 426 | 11,9 | 27 879 005 | 21,7 |
| 23. 1500 -< 2000 | 6 176 | 3,1 | 10 485 965 | 8,0 | 6 160 | 3,1 | 10 352 366 | 8,1 |
| 24. 2000 & + | 3 798 | 1,9 | 11 336 231 | 8,7 | 3 774 | 1,9 | 10 734 411 | 8,4 |
| T O T A A L | 198 653 | 100,0 | 130 808 164 | 100,0 | 197 386 | 100,0 | 128 513 974 | 100,0 |

AANGIFTEN MET NUL INKOMEN : 300 (NIET IN DE TABEL BEGREPEN)

Bedrag en onderverdeling in percent van de hoofdbestanddelen van het totaal belastbaar netto-inkomen (1000F)

TABEL 1

PROVINCIE BRABANT

ARRONDISSEMENT HALLE - VILVOORDE

| K L A S S E N | Inkomsten van onroerende goederen | | | | Inkomsten van kapitalen en roerende goederen | | | | Diverse inkomsten | | | |
|---------------------------------|-----------------------------------|--------------|------------------|--------------|--|--------------|------------------|--------------|-------------------|--------------|----------------|--------------|
| | Aangiften | | Inkomsten | | Aangiften | | Inkomsten | | Aangiften | | Inkomsten | |
| | Aantal | % | Bedrag | % | Aantal | % | Bedrag | % | Aantal | % | Bedrag | % |
| 1. | 94 | ,1 | 5 452 | ,1 | 76 | ,8 | 1 472 | ,1 | 16 | ,6 | 267 | ,1 |
| 2. | 52 | ,1 | 3 017 | ,1 | 21 | ,2 | 791 | ,1 | 23 | ,8 | 694 | ,3 |
| 3. | 70 | ,1 | 4 837 | ,1 | 29 | ,3 | 1 322 | ,1 | 42 | 1,5 | 1 851 | ,7 |
| 4. | 95 | ,1 | 5 981 | ,1 | 43 | ,4 | 2 724 | ,2 | 67 | 2,3 | 4 498 | 1,7 |
| 5. | 147 | ,2 | 9 139 | ,2 | 44 | ,4 | 2 966 | ,2 | 131 | 4,6 | 12 363 | 4,7 |
| 6. | 216 | ,3 | 15 695 | ,3 | 69 | ,7 | 4 819 | ,3 | 108 | 3,8 | 10 794 | 4,1 |
| 7. | 302 | ,4 | 19 036 | ,4 | 88 | ,9 | 4 602 | ,3 | 107 | 3,7 | 12 979 | 5,0 |
| 8. | 392 | ,5 | 27 273 | ,5 | 99 | 1,0 | 6 495 | ,5 | 87 | 3,0 | 10 153 | 3,9 |
| 9. | 493 | ,7 | 32 173 | ,6 | 105 | 1,1 | 6 727 | ,5 | 93 | 3,2 | 8 292 | 3,2 |
| 10. | 603 | ,8 | 38 740 | ,8 | 131 | 1,3 | 9 213 | ,7 | 92 | 3,2 | 11 058 | 4,2 |
| 11. | 778 | 1,0 | 42 520 | ,8 | 161 | 1,6 | 12 513 | ,9 | 116 | 4,0 | 11 695 | 4,5 |
| 12. | 1 018 | 1,3 | 60 981 | 1,2 | 188 | 1,9 | 12 049 | ,9 | 158 | 5,5 | 15 285 | 5,9 |
| 13. | 2 572 | 3,4 | 144 432 | 2,9 | 344 | 3,4 | 24 365 | 1,8 | 196 | 6,8 | 18 510 | 7,1 |
| 14. | 3 089 | 4,1 | 177 455 | 3,5 | 359 | 3,6 | 25 703 | 1,9 | 176 | 6,1 | 17 761 | 6,8 |
| 15. | 3 329 | 4,4 | 180 075 | 3,6 | 367 | 3,7 | 26 726 | 1,9 | 127 | 4,4 | 12 163 | 4,7 |
| 16. | 3 696 | 4,9 | 200 096 | 4,0 | 337 | 3,4 | 28 530 | 2,1 | 109 | 3,8 | 10 782 | 4,1 |
| 17. | 7 122 | 9,4 | 374 122 | 7,5 | 616 | 6,2 | 49 959 | 3,6 | 174 | 6,1 | 13 630 | 5,2 |
| 18. | 7 184 | 9,5 | 373 502 | 7,5 | 631 | 6,3 | 52 689 | 3,8 | 134 | 4,7 | 14 306 | 5,5 |
| 19. | 7 248 | 9,6 | 382 690 | 7,6 | 620 | 6,2 | 49 097 | 3,6 | 149 | 5,2 | 8 231 | 3,2 |
| 20. | 6 991 | 9,3 | 374 146 | 7,5 | 556 | 5,6 | 45 642 | 3,3 | 109 | 3,8 | 6 141 | 2,4 |
| 21. | 5 929 | 7,9 | 341 285 | 6,8 | 546 | 5,5 | 39 536 | 2,9 | 87 | 3,0 | 5 962 | 2,3 |
| 22. | 16 201 | 21,5 | 1 092 035 | 21,8 | 2 228 | 22,3 | 202 195 | 14,6 | 329 | 11,5 | 18 408 | 7,1 |
| 23. | 4 796 | 6,4 | 474 626 | 9,5 | 1 098 | 11,0 | 150 250 | 10,9 | 127 | 4,4 | 8 768 | 3,4 |
| 24. | 3 057 | 4,1 | 626 295 | 12,5 | 1 232 | 12,3 | 622 207 | 45,0 | 111 | 3,9 | 25 956 | 10,0 |
| | 75 474 | 100,0 | 5 005 603 | 100,0 | 9 988 | 100,0 | 1 382 592 | 100,0 | 2 868 | 100,0 | 260 547 | 100,0 |

TABEL 1 : Bedrag en onderverdeling in percent van de hoofbestanddelen van het totaal belastbaar netto-inkomen (1000F)

PROVINCIE BRABANT

ARRONDISSEMENT LEUVEN

| KLASSEN VAN TOTAAL BELASTBAAR NETTO-INKOMEN | Totaal belastbaar netto-inkomen | | | | Bedrijfsinkomsten | | | |
|--|---------------------------------|--------------|-------------------|--------------|-------------------|--------------|-------------------|--------------|
| | Aangiften | | Inkomsten | | Aangiften | | Inkomsten | |
| | Aantal | % | Bedrag | % | Aantal | % | Bedrag | % |
| 1. < 40 | 3 842 | 2,4 | 75 693 | ,1 | 3 781 | 2,4 | 74 832 | ,1 |
| 2. 40 -< 60 | 886 | ,6 | 44 148 | ,0 | 858 | ,5 | 42 510 | ,0 |
| 3. 60 -< 80 | 831 | ,5 | 58 164 | ,1 | 814 | ,5 | 56 519 | ,1 |
| 4. 80 -< 100 | 939 | ,6 | 84 868 | ,1 | 908 | ,6 | 79 974 | ,1 |
| 5. 100 -< 125 | 1 539 | 1,0 | 173 848 | ,2 | 1 448 | ,9 | 160 891 | ,2 |
| 6. 125 -< 150 | 1 663 | 1,0 | 228 629 | ,2 | 1 592 | 1,0 | 213 086 | ,2 |
| 7. 150 -< 175 | 1 859 | 1,2 | 302 720 | ,3 | 1 804 | 1,1 | 287 071 | ,3 |
| 8. 175 -< 200 | 2 189 | 1,4 | 411 668 | ,4 | 2 138 | 1,3 | 393 432 | ,4 |
| 9. 200 -< 225 | 2 614 | 1,6 | 557 433 | ,6 | 2 573 | 1,6 | 530 458 | ,6 |
| 10. 225 -< 250 | 3 435 | 2,1 | 818 128 | ,9 | 3 398 | 2,1 | 787 869 | ,8 |
| 11. 250 -< 275 | 4 113 | 2,6 | 1 081 301 | 1,1 | 4 096 | 2,6 | 1 051 972 | 1,1 |
| 12. 275 -< 300 | 6 215 | 3,9 | 1 787 799 | 1,9 | 6 191 | 3,9 | 1 752 093 | 1,8 |
| 13. 300 -< 350 | 13 335 | 8,3 | 4 333 967 | 4,5 | 13 293 | 8,3 | 4 254 094 | 4,5 |
| 14. 350 -< 400 | 13 071 | 8,2 | 4 894 660 | 5,1 | 13 050 | 8,2 | 4 822 735 | 5,1 |
| 15. 400 -< 450 | 12 119 | 7,6 | 5 146 677 | 5,4 | 12 104 | 7,6 | 5 080 811 | 5,4 |
| 16. 450 -< 500 | 10 424 | 6,5 | 4 949 561 | 5,2 | 10 404 | 6,5 | 4 886 825 | 5,1 |
| 17. 500 -< 600 | 18 190 | 11,4 | 9 984 451 | 10,4 | 18 163 | 11,4 | 9 875 361 | 10,4 |
| 18. 600 -< 700 | 14 808 | 9,3 | 9 602 573 | 10,0 | 14 792 | 9,3 | 9 523 081 | 10,0 |
| 19. 700 -< 800 | 12 325 | 7,7 | 9 222 859 | 9,6 | 12 310 | 7,7 | 9 166 834 | 9,7 |
| 20. 800 -< 900 | 9 455 | 5,9 | 8 012 625 | 8,3 | 9 450 | 5,9 | 7 966 740 | 8,4 |
| 21. 900 -< 1000 | 6 792 | 4,2 | 6 435 618 | 6,7 | 6 785 | 4,3 | 6 400 782 | 6,7 |
| 22. 1000 -< 1500 | 14 173 | 8,9 | 16 819 163 | 17,5 | 14 156 | 8,9 | 16 746 222 | 17,6 |
| 23. 1500 -< 2000 | 3 120 | 2,0 | 5 298 033 | 5,5 | 3 111 | 2,0 | 5 245 826 | 5,5 |
| 24. 2000 & + | 1 983 | 1,2 | 5 711 809 | 5,9 | 1 979 | 1,2 | 5 532 046 | 5,8 |
| T O T A A L | 159 920 | 100,0 | 96 036 395 | 100,0 | 159 198 | 100,0 | 94 932 064 | 100,0 |

AANGIFTEN MET NUL INKOMEN : 134 (NIET IN DE TABEL BEGREPEN)

Bedrag en onderverdeling in percent van de hoofdbestanddelen
van het totaal belastbaar netto-inkomen (1000F)

TABEL 1

PROVINCIE BRABANT

ARRONDISSEMENT LEUVEN

| K L A S S E N | Inkomsten van onroerende goederen | | | | Inkomsten van kapitalen en roerende goederen | | | | Diverse inkomsten | | | |
|---------------------------------|-----------------------------------|--------------|------------------|--------------|--|--------------|----------------|--------------|-------------------|--------------|----------------|--------------|
| | Aangiften | | Inkomsten | | Aangiften | | Inkomsten | | Aangiften | | Inkomsten | |
| | Aantal | % | Bedrag | % | Aantal | % | Bedrag | % | Aantal | % | Bedrag | % |
| 1. | 51 | ,1 | 3 360 | ,1 | 52 | ,9 | 620 | ,1 | 14 | ,7 | 213 | ,1 |
| 2. | 35 | ,1 | 3 079 | ,1 | 15 | ,3 | 562 | ,1 | 16 | ,8 | 556 | ,4 |
| 3. | 34 | ,1 | 1 000 | ,0 | 22 | ,4 | 925 | ,2 | 18 | ,9 | 717 | ,5 |
| 4. | 80 | ,1 | 3 173 | ,1 | 33 | ,6 | 1 456 | ,2 | 34 | 1,8 | 2 454 | 1,6 |
| 5. | 116 | ,2 | 4 995 | ,2 | 36 | ,6 | 1 761 | ,3 | 97 | 5,0 | 9 624 | 6,5 |
| 6. | 214 | ,4 | 7 315 | ,2 | 45 | ,8 | 2 341 | ,4 | 97 | 5,0 | 10 106 | 6,8 |
| 7. | 255 | ,4 | 8 987 | ,3 | 67 | 1,2 | 3 583 | ,6 | 73 | 3,8 | 7 800 | 5,2 |
| 8. | 364 | ,6 | 16 577 | ,6 | 73 | 1,3 | 3 836 | ,7 | 70 | 3,6 | 7 497 | 5,0 |
| 9. | 430 | ,7 | 18 637 | ,6 | 89 | 1,6 | 5 907 | 1,0 | 83 | 4,3 | 8 840 | 5,9 |
| 10. | 563 | ,9 | 26 519 | ,9 | 84 | 1,5 | 6 511 | 1,1 | 88 | 4,5 | 9 086 | 6,1 |
| 11. | 725 | 1,2 | 30 302 | 1,0 | 103 | 1,8 | 7 410 | 1,3 | 78 | 4,0 | 6 584 | 4,4 |
| 12. | 1 009 | 1,7 | 40 575 | 1,4 | 124 | 2,2 | 7 098 | 1,2 | 88 | 4,5 | 8 706 | 5,8 |
| 13. | 2 295 | 3,8 | 97 736 | 3,3 | 193 | 3,4 | 15 427 | 2,6 | 154 | 8,0 | 12 920 | 8,7 |
| 14. | 2 700 | 4,5 | 109 709 | 3,7 | 207 | 3,7 | 13 685 | 2,3 | 102 | 5,3 | 9 143 | 6,1 |
| 15. | 3 122 | 5,2 | 117 064 | 3,9 | 238 | 4,2 | 17 078 | 2,9 | 67 | 3,5 | 5 643 | 3,8 |
| 16. | 3 302 | 5,5 | 125 701 | 4,2 | 208 | 3,7 | 13 691 | 2,3 | 68 | 3,5 | 7 474 | 5,0 |
| 17. | 7 062 | 11,8 | 274 891 | 9,3 | 397 | 7,1 | 29 252 | 5,0 | 92 | 4,8 | 7 817 | 5,2 |
| 18. | 7 015 | 11,7 | 267 203 | 9,0 | 368 | 6,6 | 28 385 | 4,9 | 86 | 4,4 | 7 011 | 4,7 |
| 19. | 6 514 | 10,9 | 269 543 | 9,1 | 360 | 6,4 | 25 874 | 4,4 | 71 | 3,7 | 5 315 | 3,6 |
| 20. | 5 579 | 9,3 | 244 569 | 8,3 | 359 | 6,4 | 28 454 | 4,9 | 63 | 3,3 | 3 452 | 2,3 |
| 21. | 4 314 | 7,2 | 212 698 | 7,2 | 303 | 5,4 | 29 390 | 5,0 | 72 | 3,7 | 1 974 | 1,3 |
| 22. | 9 934 | 16,6 | 587 467 | 19,8 | 1 155 | 20,6 | 84 081 | 14,4 | 217 | 11,2 | 7 042 | 4,7 |
| 23. | 2 377 | 4,0 | 222 039 | 7,5 | 536 | 9,6 | 55 332 | 9,5 | 107 | 5,5 | 4 773 | 3,2 |
| 24. | 1 634 | 2,7 | 270 974 | 9,1 | 540 | 9,6 | 200 246 | 34,4 | 80 | 4,1 | 4 329 | 2,9 |
| | 59 724 | 100,0 | 2 964 113 | 100,0 | 5 607 | 100,0 | 582 905 | 100,0 | 1 935 | 100,0 | 149 076 | 100,0 |

TABEL 1: Bedrag en onderverdeling in percent van de hoofbestanddelen van het totaal belastbaar netto-inkomen (1000F)

PROVINCI E BRABANT

ARRONDISSEMENT NIJVEL

| KLASSEN VAN TOTAAL BELASTBAAR NETTO-INKOMEN | Totaal belastbaar netto-inkomen | | | | Bedrijfsinkomsten | | | |
|--|---------------------------------|--------------|-------------------|--------------|-------------------|--------------|-------------------|--------------|
| | Aangiften | | Inkomsten | | Aangiften | | Inkomsten | |
| | Aantal | % | Bedrag | % | Aantal | % | Bedrag | % |
| 1. < 40 | 3 038 | 2,7 | 62 144 | ,1 | 2 969 | 2,7 | 61 487 | ,1 |
| 2. 40 -< 60 | 841 | ,7 | 41 955 | ,1 | 812 | ,7 | 39 908 | ,1 |
| 3. 60 -< 80 | 713 | ,6 | 49 907 | ,1 | 693 | ,6 | 47 276 | ,1 |
| 4. 80 -< 100 | 818 | ,7 | 73 733 | ,1 | 759 | ,7 | 65 981 | ,1 |
| 5. 100 -< 125 | 1 246 | 1,1 | 140 274 | ,2 | 1 101 | 1,0 | 119 670 | ,2 |
| 6. 125 -< 150 | 1 224 | 1,1 | 168 931 | ,2 | 1 071 | 1,0 | 142 670 | ,2 |
| 7. 150 -< 175 | 1 308 | 1,2 | 212 954 | ,3 | 1 227 | 1,1 | 192 718 | ,3 |
| 8. 175 -< 200 | 1 552 | 1,4 | 291 667 | ,4 | 1 481 | 1,3 | 264 834 | ,4 |
| 9. 200 -< 225 | 1 806 | 1,6 | 385 287 | ,5 | 1 752 | 1,6 | 356 170 | ,5 |
| 10. 225 -< 250 | 2 380 | 2,1 | 566 461 | ,7 | 2 331 | 2,1 | 537 352 | ,7 |
| 11. 250 -< 275 | 3 104 | 2,8 | 815 734 | 1,1 | 3 044 | 2,7 | 773 325 | 1,0 |
| 12. 275 -< 300 | 4 302 | 3,8 | 1 237 991 | 1,6 | 4 268 | 3,8 | 1 193 908 | 1,6 |
| 13. 300 -< 350 | 8 716 | 7,8 | 2 831 766 | 3,7 | 8 676 | 7,8 | 2 742 861 | 3,7 |
| 14. 350 -< 400 | 8 281 | 7,4 | 3 104 419 | 4,1 | 8 254 | 7,4 | 3 019 614 | 4,1 |
| 15. 400 -< 450 | 7 464 | 6,7 | 3 168 638 | 4,2 | 7 429 | 6,7 | 3 081 837 | 4,1 |
| 16. 450 -< 500 | 6 356 | 5,7 | 3 013 503 | 3,9 | 6 332 | 5,7 | 2 943 185 | 3,9 |
| 17. 500 -< 600 | 10 576 | 9,4 | 5 803 156 | 7,6 | 10 545 | 9,5 | 5 678 494 | 7,6 |
| 18. 600 -< 700 | 8 898 | 7,9 | 5 772 173 | 7,6 | 8 871 | 8,0 | 5 670 812 | 7,6 |
| 19. 700 -< 800 | 7 408 | 6,6 | 5 542 066 | 7,3 | 7 388 | 6,7 | 5 449 413 | 7,3 |
| 20. 800 -< 900 | 6 115 | 5,4 | 5 191 088 | 6,8 | 6 094 | 5,5 | 5 123 547 | 6,9 |
| 21. 900 -< 1000 | 4 969 | 4,4 | 4 712 468 | 6,2 | 4 956 | 4,5 | 4 666 089 | 6,3 |
| 22. 1000 -< 1500 | 13 522 | 12,1 | 16 306 204 | 21,4 | 13 497 | 12,2 | 16 169 307 | 21,7 |
| 23. 1500 -< 2000 | 4 474 | 4,0 | 7 620 466 | 10,0 | 4 467 | 4,0 | 7 529 214 | 10,1 |
| 24. 2000 & + | 3 091 | 2,8 | 9 220 985 | 12,1 | 3 067 | 2,8 | 8 668 992 | 11,6 |
| T O T A A L | 112 202 | 100,0 | 76 333 970 | 100,0 | 111 084 | 100,0 | 74 538 664 | 100,0 |

AANGIFTEN MET NUL INKOMEN : 182 (NIET IN DE TABEL BEGREPEN)

Bedrag en onderverdeling in percent van de hoofdbestanddelen
van het totaal belastbaar netto-inkomen (1000F)

TABEL 1

PROVINCIE BRABANT

ARRONDISSEMENT NIJVEL

| K L A S S E N | Inkomsten van onroerende goederen | | | | Inkomsten van kapitalen en roerende goederen | | | | Diverse inkomsten | | | |
|---------------------------------|-----------------------------------|--------------|------------------|--------------|--|--------------|------------------|--------------|-------------------|--------------|----------------|--------------|
| | Aangiften | | Inkomsten | | Aangiften | | Inkomsten | | Aangiften | | Inkomsten | |
| | Aantal | % | Bedrag | % | Aantal | % | Bedrag | % | Aantal | % | Bedrag | % |
| 1. | 70 | ,2 | 3 407 | ,1 | 55 | ,6 | 1 315 | ,1 | 22 | ,9 | 394 | ,2 |
| 2. | 50 | ,1 | 3 574 | ,1 | 29 | ,3 | 1 174 | ,1 | 34 | 1,3 | 1 174 | ,5 |
| 3. | 34 | ,1 | 1 518 | ,0 | 29 | ,3 | 1 221 | ,1 | 28 | 1,1 | 1 099 | ,4 |
| 4. | 86 | ,2 | 6 347 | ,2 | 41 | ,5 | 2 331 | ,2 | 71 | 2,7 | 4 640 | 1,9 |
| 5. | 99 | ,2 | 5 380 | ,2 | 59 | ,7 | 3 229 | ,2 | 166 | 6,4 | 15 809 | 6,3 |
| 6. | 150 | ,3 | 9 765 | ,3 | 75 | ,8 | 3 378 | ,2 | 163 | 6,3 | 19 651 | 7,9 |
| 7. | 204 | ,5 | 11 161 | ,4 | 88 | 1,0 | 5 756 | ,4 | 97 | 3,7 | 11 481 | 4,6 |
| 8. | 305 | ,7 | 18 142 | ,6 | 100 | 1,1 | 6 685 | ,5 | 84 | 3,2 | 10 209 | 4,1 |
| 9. | 358 | ,8 | 21 831 | ,7 | 104 | 1,2 | 6 178 | ,4 | 84 | 3,2 | 11 098 | 4,4 |
| 10. | 418 | ,9 | 24 986 | ,8 | 128 | 1,4 | 7 900 | ,6 | 95 | 3,7 | 10 961 | 4,4 |
| 11. | 581 | 1,3 | 34 259 | 1,1 | 174 | 2,0 | 12 116 | ,8 | 112 | 4,3 | 13 152 | 5,3 |
| 12. | 767 | 1,7 | 41 335 | 1,3 | 172 | 1,9 | 10 278 | ,7 | 117 | 4,5 | 10 756 | 4,3 |
| 13. | 1 746 | 3,9 | 94 843 | 3,1 | 336 | 3,8 | 24 000 | 1,7 | 162 | 6,3 | 14 446 | 5,8 |
| 14. | 1 961 | 4,4 | 103 683 | 3,4 | 320 | 3,6 | 25 096 | 1,8 | 151 | 5,8 | 15 297 | 6,1 |
| 15. | 2 020 | 4,5 | 103 869 | 3,4 | 347 | 3,9 | 32 703 | 2,3 | 111 | 4,3 | 10 702 | 4,3 |
| 16. | 1 988 | 4,4 | 108 353 | 3,5 | 302 | 3,4 | 23 120 | 1,6 | 101 | 3,9 | 9 752 | 3,9 |
| 17. | 4 085 | 9,1 | 211 302 | 6,9 | 577 | 6,5 | 53 591 | 3,8 | 130 | 5,0 | 10 740 | 4,3 |
| 18. | 3 956 | 8,8 | 209 854 | 6,8 | 519 | 5,8 | 50 554 | 3,5 | 106 | 4,1 | 6 765 | 2,7 |
| 19. | 3 881 | 8,6 | 207 681 | 6,8 | 502 | 5,7 | 50 125 | 3,5 | 112 | 4,3 | 8 884 | 3,6 |
| 20. | 3 481 | 7,7 | 198 168 | 6,5 | 462 | 5,2 | 45 251 | 3,2 | 87 | 3,4 | 7 408 | 3,0 |
| 21. | 3 094 | 6,9 | 181 276 | 5,9 | 446 | 5,0 | 44 881 | 3,1 | 84 | 3,2 | 3 645 | 1,5 |
| 22. | 9 645 | 21,4 | 697 913 | 22,7 | 1 796 | 20,2 | 192 183 | 13,5 | 264 | 10,2 | 14 756 | 5,9 |
| 23. | 3 507 | 7,8 | 335 280 | 10,9 | 1 090 | 12,3 | 145 417 | 10,2 | 113 | 4,4 | 8 234 | 3,3 |
| 24. | 2 503 | 5,6 | 435 251 | 14,2 | 1 133 | 12,8 | 680 332 | 47,6 | 94 | 3,6 | 28 747 | 11,5 |
| | 44 989 | 100,0 | 3 069 178 | 100,0 | 8 884 | 100,0 | 1 428 814 | 100,0 | 2 588 | 100,0 | 249 800 | 100,0 |

TABEL 1 : Bedrag en onderverdeling in percent van de hoofdbestanddelen van het totaal belastbaar netto-inkomen (1000F)

PROVINCIE HENEGOUWEN

ARRONDISSEMENT AAT

| KLASSEN VAN TOTAAL BELASTBAAR NETTO-INKOMEN | Totaal belastbaar netto-inkomen | | | | Bedrijfsinkomsten | | | |
|--|---------------------------------|--------------|-------------------|--------------|-------------------|--------------|-------------------|--------------|
| | Aangiften | | Inkomsten | | Aangiften | | Inkomsten | |
| | Aantal | % | Bedrag | % | Aantal | % | Bedrag | % |
| 1. < 40 | 463 | 1,6 | 9 842 | ,1 | 442 | 1,5 | 9 550 | ,1 |
| 2. 40 -< 60 | 161 | ,6 | 7 975 | ,1 | 160 | ,6 | 7 732 | ,0 |
| 3. 60 -< 80 | 179 | ,6 | 12 689 | ,1 | 176 | ,6 | 12 406 | ,1 |
| 4. 80 -< 100 | 196 | ,7 | 17 751 | ,1 | 192 | ,7 | 17 029 | ,1 |
| 5. 100 -< 125 | 249 | ,9 | 28 146 | ,2 | 237 | ,8 | 26 487 | ,2 |
| 6. 125 -< 150 | 337 | 1,2 | 46 594 | ,3 | 322 | 1,1 | 43 343 | ,3 |
| 7. 150 -< 175 | 336 | 1,2 | 54 750 | ,3 | 327 | 1,1 | 51 564 | ,3 |
| 8. 175 -< 200 | 464 | 1,6 | 87 169 | ,5 | 460 | 1,6 | 83 361 | ,5 |
| 9. 200 -< 225 | 556 | 1,9 | 118 477 | ,7 | 551 | 1,9 | 113 939 | ,7 |
| 10. 225 -< 250 | 775 | 2,7 | 184 803 | 1,2 | 771 | 2,7 | 177 545 | 1,1 |
| 11. 250 -< 275 | 923 | 3,2 | 242 593 | 1,5 | 919 | 3,2 | 235 868 | 1,5 |
| 12. 275 -< 300 | 1 287 | 4,5 | 370 716 | 2,3 | 1 284 | 4,5 | 361 829 | 2,3 |
| 13. 300 -< 350 | 2 857 | 10,0 | 928 316 | 5,8 | 2 851 | 10,0 | 912 445 | 5,8 |
| 14. 350 -< 400 | 2 846 | 9,9 | 1 067 091 | 6,7 | 2 844 | 10,0 | 1 056 550 | 6,7 |
| 15. 400 -< 450 | 2 346 | 8,2 | 995 589 | 6,2 | 2 345 | 8,2 | 983 155 | 6,3 |
| 16. 450 -< 500 | 2 014 | 7,0 | 954 021 | 6,0 | 2 012 | 7,0 | 945 876 | 6,0 |
| 17. 500 -< 600 | 3 094 | 10,8 | 1 695 763 | 10,6 | 3 094 | 10,8 | 1 684 014 | 10,7 |
| 18. 600 -< 700 | 2 506 | 8,7 | 1 625 963 | 10,2 | 2 503 | 8,8 | 1 613 800 | 10,3 |
| 19. 700 -< 800 | 2 008 | 7,0 | 1 501 871 | 9,4 | 2 005 | 7,0 | 1 488 752 | 9,5 |
| 20. 800 -< 900 | 1 484 | 5,2 | 1 255 069 | 7,9 | 1 483 | 5,2 | 1 247 761 | 7,9 |
| 21. 900 -< 1000 | 897 | 3,1 | 849 262 | 5,3 | 896 | 3,1 | 842 612 | 5,4 |
| 22. 1000 -< 1500 | 2 058 | 7,2 | 2 453 646 | 15,4 | 2 056 | 7,2 | 2 440 776 | 15,5 |
| 23. 1500 -< 2000 | 384 | 1,3 | 649 096 | 4,1 | 382 | 1,3 | 634 442 | 4,0 |
| 24. 2000 & + | 254 | ,9 | 776 261 | 4,9 | 253 | ,9 | 719 360 | 4,6 |
| T O T A A L | 28 674 | 100,0 | 15 933 453 | 100,0 | 28 565 | 100,0 | 15 710 196 | 100,0 |

AANGIFTEN MET NUL INKOMEN : 48 (NIET IN DE TABEL BEGREPEN)

Bedrag en onderverdeling in percent van de hoofdbestanddelen van het totaal belastbaar netto-inkomen (1000F)

TABEL 1

PROVINCIE HENEGDUWEN

ARRONDISSEMENT AAT

| K L A S S E N | Inkomsten van onroerende goederen | | | | Inkomsten van kapitalen en roerende goederen | | | | Diverse inkomsten | | | |
|---------------------------------|-----------------------------------|--------------|----------------|--------------|--|--------------|----------------|--------------|-------------------|--------------|---------------|--------------|
| | Aangiften | | Inkomsten | | Aangiften | | Inkomsten | | Aangiften | | Inkomsten | |
| | Aantal | % | Bedrag | % | Aantal | % | Bedrag | % | Aantal | % | Bedrag | % |
| 1. | 27 | ,3 | 846 | ,2 | 8 | ,7 | 302 | ,2 | 2 | ,8 | 58 | ,2 |
| 2. | 13 | ,1 | 481 | ,1 | 1 | ,1 | 14 | ,0 | 3 | 1,2 | 67 | ,2 |
| 3. | 14 | ,1 | 567 | ,2 | 4 | ,4 | 148 | ,1 | 2 | ,8 | 46 | ,2 |
| 4. | 19 | ,2 | 574 | ,2 | 2 | ,2 | 63 | ,1 | 5 | 2,0 | 318 | 1,1 |
| 5. | 32 | ,3 | 1 407 | ,4 | 7 | ,6 | 460 | ,4 | 10 | 4,0 | 793 | 2,8 |
| 6. | 56 | ,6 | 2 024 | ,6 | 18 | 1,6 | 592 | ,5 | 13 | 5,2 | 1 163 | 4,2 |
| 7. | 81 | ,8 | 2 843 | ,8 | 13 | 1,2 | 630 | ,5 | 5 | 2,0 | 687 | 2,5 |
| 8. | 104 | 1,0 | 3 989 | 1,1 | 16 | 1,5 | 559 | ,5 | 9 | 3,6 | 987 | 3,5 |
| 9. | 133 | 1,3 | 4 466 | 1,2 | 19 | 1,7 | 1 034 | ,8 | 7 | 2,8 | 533 | 1,9 |
| 10. | 167 | 1,7 | 6 818 | 1,9 | 41 | 3,7 | 2 061 | 1,7 | 14 | 5,6 | 1 097 | 3,9 |
| 11. | 188 | 1,9 | 6 896 | 1,9 | 29 | 2,6 | 1 441 | 1,2 | 15 | 6,0 | 1 150 | 4,1 |
| 12. | 256 | 2,5 | 8 858 | 2,4 | 35 | 3,2 | 1 639 | 1,3 | 22 | 8,7 | 1 315 | 4,7 |
| 13. | 521 | 5,2 | 16 392 | 4,5 | 73 | 6,6 | 5 180 | 4,2 | 24 | 9,5 | 2 095 | 7,5 |
| 14. | 572 | 5,7 | 16 116 | 4,4 | 51 | 4,6 | 3 075 | 2,5 | 23 | 9,1 | 2 082 | 7,5 |
| 15. | 635 | 6,3 | 19 246 | 5,3 | 56 | 5,1 | 4 130 | 3,3 | 10 | 4,0 | 880 | 3,2 |
| 16. | 600 | 5,9 | 14 677 | 4,0 | 45 | 4,1 | 2 703 | 2,2 | 6 | 2,4 | 166 | ,6 |
| 17. | 1 104 | 10,9 | 27 852 | 7,6 | 93 | 8,5 | 6 700 | 5,4 | 12 | 4,8 | 661 | 2,4 |
| 18. | 1 108 | 11,0 | 28 721 | 7,8 | 77 | 7,0 | 6 542 | 5,3 | 18 | 7,1 | 1 159 | 4,2 |
| 19. | 1 103 | 10,9 | 33 761 | 9,2 | 77 | 7,0 | 6 482 | 5,2 | 12 | 4,8 | 990 | 3,6 |
| 20. | 854 | 8,4 | 24 890 | 6,8 | 49 | 4,5 | 5 927 | 4,8 | 9 | 3,6 | 219 | ,8 |
| 21. | 566 | 5,6 | 19 765 | 5,4 | 52 | 4,7 | 5 399 | 4,4 | 3 | 1,2 | 99 | ,4 |
| 22. | 1 475 | 14,6 | 62 226 | 17,0 | 186 | 16,9 | 19 545 | 15,8 | 17 | 6,7 | 1 015 | 3,6 |
| 23. | 286 | 2,8 | 22 746 | 6,2 | 65 | 5,9 | 10 493 | 8,5 | 5 | 2,0 | 1 329 | 4,8 |
| 24. | 200 | 2,0 | 40 087 | 10,9 | 81 | 7,4 | 38 429 | 31,1 | 6 | 2,4 | 8 933 | 32,1 |
| | 10 114 | 100,0 | 366 248 | 100,0 | 1 098 | 100,0 | 123 548 | 100,0 | 252 | 100,0 | 27 842 | 100,0 |

TABEL 1 : Bedrag en onderverdeling in percent van de hoofdbestanddelen van het totaal belastbaar netto-inkomen (1000F)

PROVINCI E H E N E G O U W E N

A R R O N D I S S E M E N T C H A R L E R D I

| KLASSEN VAN TOTAAL BELASTBAAR NETTO-INKOMEN | Totaal belastbaar netto-inkomen | | | | Bedrijfsinkomsten | | | |
|--|---------------------------------|--------------|-------------------|--------------|-------------------|--------------|-------------------|--------------|
| | Aangiften | | Inkomsten | | Aangiften | | Inkomsten | |
| | Aantal | % | Bedrag | % | Aantal | % | Bedrag | % |
| 1. < 40 | 3 133 | 1,9 | 64 573 | ,1 | 3 079 | 1,9 | 63 379 | ,1 |
| 2. 40 -< 60 | 1 052 | ,6 | 52 280 | ,1 | 1 032 | ,6 | 51 993 | ,1 |
| 3. 60 -< 80 | 884 | ,5 | 61 736 | ,1 | 859 | ,5 | 59 527 | ,1 |
| 4. 80 -< 100 | 917 | ,6 | 82 586 | ,1 | 902 | ,5 | 79 889 | ,1 |
| 5. 100 -< 125 | 1 404 | ,8 | 158 141 | ,2 | 1 352 | ,8 | 149 780 | ,2 |
| 6. 125 -< 150 | 1 657 | 1,0 | 228 400 | ,2 | 1 585 | 1,0 | 214 852 | ,2 |
| 7. 150 -< 175 | 1 918 | 1,2 | 312 492 | ,3 | 1 870 | 1,1 | 298 312 | ,3 |
| 8. 175 -< 200 | 2 312 | 1,4 | 434 313 | ,5 | 2 273 | 1,4 | 415 537 | ,5 |
| 9. 200 -< 225 | 2 800 | 1,7 | 598 325 | ,7 | 2 771 | 1,7 | 581 746 | ,6 |
| 10. 225 -< 250 | 4 091 | 2,5 | 975 171 | 1,1 | 4 068 | 2,5 | 952 070 | 1,1 |
| 11. 250 -< 275 | 5 206 | 3,1 | 1 368 936 | 1,5 | 5 178 | 3,1 | 1 339 956 | 1,5 |
| 12. 275 -< 300 | 7 350 | 4,4 | 2 117 271 | 2,3 | 7 329 | 4,4 | 2 080 570 | 2,3 |
| 13. 300 -< 350 | 16 109 | 9,7 | 5 236 151 | 5,7 | 16 069 | 9,7 | 5 165 404 | 5,7 |
| 14. 350 -< 400 | 16 208 | 9,8 | 6 077 235 | 6,7 | 16 196 | 9,8 | 6 016 085 | 6,7 |
| 15. 400 -< 450 | 14 796 | 8,9 | 6 280 973 | 6,9 | 14 778 | 8,9 | 6 218 040 | 6,9 |
| 16. 450 -< 500 | 12 898 | 7,8 | 6 116 769 | 6,7 | 12 885 | 7,8 | 6 056 666 | 6,7 |
| 17. 500 -< 600 | 19 856 | 12,0 | 10 865 395 | 11,9 | 19 832 | 12,0 | 10 767 105 | 11,9 |
| 18. 600 -< 700 | 14 368 | 8,7 | 9 297 801 | 10,2 | 14 360 | 8,7 | 9 223 305 | 10,2 |
| 19. 700 -< 800 | 10 944 | 6,6 | 8 187 062 | 9,0 | 10 939 | 6,6 | 8 128 936 | 9,0 |
| 20. 800 -< 900 | 7 751 | 4,7 | 6 564 311 | 7,2 | 7 744 | 4,7 | 6 513 752 | 7,2 |
| 21. 900 -< 1000 | 5 542 | 3,3 | 5 246 505 | 5,7 | 5 537 | 3,3 | 5 214 259 | 5,8 |
| 22. 1000 -< 1500 | 10 900 | 6,6 | 12 890 285 | 14,1 | 10 894 | 6,6 | 12 784 433 | 14,2 |
| 23. 1500 -< 2000 | 2 339 | 1,4 | 3 979 306 | 4,4 | 2 335 | 1,4 | 3 924 248 | 4,3 |
| 24. 2000 & + | 1 455 | ,9 | 4 175 234 | 4,6 | 1 449 | ,9 | 3 981 994 | 4,4 |
| T O T A A L | 165 890 | 100,0 | 91 371 251 | 100,0 | 165 316 | 100,0 | 90 281 838 | 100,0 |

AANGIFTEN MET NUL INKOMEN : 177 (NIET IN DE TABEL BEGREPEN)

Bedrag en onderverdeling in percent van de hoofdbestanddelen
van het totaal belastbaar netto-inkomen (1000F)

TABEL 1

PROVINCI E H E N E G O U W E N

ARRONDISSEMENT CHARLEROI

| K L A S S E N | Inkomsten van onroerende goederen | | | | Inkomsten van kapitalen en roerende goederen | | | | Diverse inkomsten | | | |
|---------------------------------|--------------------------------------|--------------|------------------|--------------|---|--------------|----------------|--------------|-------------------|--------------|----------------|--------------|
| | Aangiften | | Inkomsten | | Aangiften | | Inkomsten | | Aangiften | | Inkomsten | |
| | Aantal | % | Bedrag | % | Aantal | % | Bedrag | % | Aantal | % | Bedrag | % |
| 1. | 65 | ,1 | 2 868 | ,1 | 35 | ,7 | 624 | ,1 | 10 | ,7 | 237 | ,2 |
| 2. | 40 | ,1 | 2 637 | ,1 | 13 | ,2 | 431 | ,1 | 12 | ,8 | 450 | ,4 |
| 3. | 48 | ,1 | 2 151 | ,1 | 12 | ,2 | 507 | ,1 | 22 | 1,5 | 1 110 | 1,0 |
| 4. | 53 | ,1 | 1 813 | ,1 | 10 | ,2 | 701 | ,1 | 37 | 2,5 | 2 180 | 1,9 |
| 5. | 111 | ,2 | 5 592 | ,3 | 34 | ,6 | 1 890 | ,3 | 50 | 3,4 | 4 653 | 4,1 |
| 6. | 165 | ,3 | 6 908 | ,3 | 65 | 1,2 | 3 141 | ,6 | 74 | 5,1 | 8 094 | 7,1 |
| 7. | 217 | ,4 | 11 202 | ,5 | 71 | 1,3 | 3 416 | ,6 | 62 | 4,2 | 6 467 | 5,7 |
| 8. | 293 | ,6 | 12 731 | ,6 | 88 | 1,7 | 6 043 | 1,1 | 62 | 4,2 | 6 504 | 5,7 |
| 9. | 344 | ,7 | 15 910 | ,8 | 74 | 1,4 | 4 086 | ,7 | 58 | 4,0 | 6 295 | 5,5 |
| 10. | 548 | 1,0 | 23 373 | 1,1 | 124 | 2,4 | 6 817 | 1,2 | 63 | 4,3 | 4 850 | 4,3 |
| 11. | 774 | 1,5 | 30 822 | 1,5 | 146 | 2,8 | 6 932 | 1,2 | 64 | 4,4 | 5 208 | 4,6 |
| 12. | 980 | 1,9 | 36 977 | 1,8 | 139 | 2,6 | 9 307 | 1,6 | 89 | 6,1 | 6 601 | 5,8 |
| 13. | 2 597 | 5,0 | 92 654 | 4,4 | 266 | 5,1 | 15 679 | 2,8 | 130 | 8,9 | 10 054 | 8,8 |
| 14. | 3 126 | 6,0 | 102 684 | 4,9 | 286 | 5,4 | 17 311 | 3,1 | 81 | 5,6 | 5 416 | 4,8 |
| 15. | 3 582 | 6,9 | 106 573 | 5,1 | 311 | 5,9 | 21 690 | 3,8 | 68 | 4,7 | 5 894 | 5,2 |
| 16. | 3 708 | 7,1 | 112 590 | 5,4 | 283 | 5,4 | 21 133 | 3,7 | 87 | 6,0 | 8 056 | 7,1 |
| 17. | 7 014 | 13,4 | 209 025 | 10,0 | 479 | 9,1 | 39 174 | 6,9 | 117 | 8,0 | 7 502 | 6,6 |
| 18. | 5 919 | 11,3 | 179 465 | 8,6 | 380 | 7,2 | 31 164 | 5,5 | 78 | 5,3 | 4 049 | 3,6 |
| 19. | 5 204 | 10,0 | 167 918 | 8,0 | 340 | 6,5 | 28 558 | 5,0 | 72 | 4,9 | 4 266 | 3,8 |
| 20. | 4 080 | 7,8 | 142 296 | 6,8 | 251 | 4,8 | 24 050 | 4,3 | 46 | 3,2 | 2 230 | 2,0 |
| 21. | 3 273 | 6,3 | 124 811 | 6,0 | 231 | 4,4 | 19 059 | 3,4 | 37 | 2,5 | 1 567 | 1,4 |
| 22. | 7 210 | 13,8 | 351 112 | 16,8 | 836 | 15,9 | 75 377 | 13,3 | 95 | 6,5 | 3 924 | 3,5 |
| 23. | 1 751 | 3,4 | 144 695 | 6,9 | 378 | 7,2 | 47 681 | 8,4 | 23 | 1,6 | 1 163 | 1,0 |
| 24. | 1 130 | 2,2 | 200 346 | 9,6 | 413 | 7,8 | 181 017 | 32,0 | 22 | 1,5 | 6 964 | 6,1 |
| | 52 232 | 100,0 | 2 087 153 | 100,0 | 5 265 | 100,0 | 565 788 | 100,0 | 1 459 | 100,0 | 113 734 | 100,0 |

TABEL 1: Bedrag en onderverdeling in percent van de hoofdbestanddelen van het totaal belastbaar netto-inkomen (1000F)

P R O V I N C I E H E N E G O U W E N
A R R O N D I S S E M E N T B E R G E N

| KLASSEN VAN TOTAAL BELASTBAAR NETTO-INKOMEN | Totaal belastbaar netto-inkomen | | | | Bedrijfsinkomsten | | | |
|--|---------------------------------|--------------|-------------------|--------------|-------------------|--------------|-------------------|--------------|
| | Aangiften | | Inkomsten | | Aangiften | | Inkomsten | |
| | Aantal | % | Bedrag | % | Aantal | % | Bedrag | % |
| 1. < 40 | 2 088 | 2,2 | 44 960 | ,1 | 2 049 | 2,2 | 44 644 | ,1 |
| 2. 40 -< 60 | 604 | ,6 | 29 917 | ,1 | 585 | ,6 | 28 990 | ,1 |
| 3. 60 -< 80 | 504 | ,5 | 35 365 | ,1 | 491 | ,5 | 34 520 | ,1 |
| 4. 80 -< 100 | 480 | ,5 | 43 249 | ,1 | 465 | ,5 | 41 224 | ,1 |
| 5. 100 -< 125 | 812 | ,9 | 91 832 | ,2 | 776 | ,8 | 85 707 | ,2 |
| 6. 125 -< 150 | 962 | 1,0 | 132 210 | ,3 | 930 | 1,0 | 125 577 | ,2 |
| 7. 150 -< 175 | 969 | 1,0 | 157 547 | ,3 | 948 | 1,0 | 149 338 | ,3 |
| 8. 175 -< 200 | 1 293 | 1,4 | 243 141 | ,5 | 1 263 | 1,3 | 231 263 | ,4 |
| 9. 200 -< 225 | 1 515 | 1,6 | 323 782 | ,6 | 1 503 | 1,6 | 314 717 | ,6 |
| 10. 225 -< 250 | 2 046 | 2,2 | 487 613 | ,9 | 2 032 | 2,2 | 474 763 | ,9 |
| 11. 250 -< 275 | 2 766 | 2,9 | 727 299 | 1,4 | 2 753 | 2,9 | 712 533 | 1,4 |
| 12. 275 -< 300 | 4 119 | 4,4 | 1 185 752 | 2,3 | 4 111 | 4,4 | 1 170 707 | 2,3 |
| 13. 300 -< 350 | 9 171 | 9,7 | 2 983 582 | 5,7 | 9 153 | 9,8 | 2 948 219 | 5,7 |
| 14. 350 -< 400 | 8 952 | 9,5 | 3 351 390 | 6,4 | 8 945 | 9,5 | 3 319 994 | 6,4 |
| 15. 400 -< 450 | 8 199 | 8,7 | 3 478 036 | 6,6 | 8 193 | 8,7 | 3 444 809 | 6,6 |
| 16. 450 -< 500 | 6 942 | 7,4 | 3 292 779 | 6,3 | 6 934 | 7,4 | 3 260 475 | 6,3 |
| 17. 500 -< 600 | 11 152 | 11,8 | 6 111 546 | 11,7 | 11 143 | 11,9 | 6 066 711 | 11,7 |
| 18. 600 -< 700 | 8 726 | 9,3 | 5 649 112 | 10,8 | 8 722 | 9,3 | 5 614 795 | 10,8 |
| 19. 700 -< 800 | 6 268 | 6,7 | 4 682 762 | 8,9 | 6 263 | 6,7 | 4 648 420 | 9,0 |
| 20. 800 -< 900 | 4 686 | 5,0 | 3 972 279 | 7,6 | 4 680 | 5,0 | 3 938 180 | 7,6 |
| 21. 900 -< 1000 | 3 251 | 3,5 | 3 077 265 | 5,9 | 3 246 | 3,5 | 3 061 785 | 5,9 |
| 22. 1000 -< 1500 | 6 479 | 6,9 | 7 651 513 | 14,6 | 6 475 | 6,9 | 7 606 823 | 14,7 |
| 23. 1500 -< 2000 | 1 436 | 1,5 | 2 439 571 | 4,7 | 1 432 | 1,5 | 2 397 154 | 4,6 |
| 24. 2000 & + | 754 | ,8 | 2 144 718 | 4,1 | 750 | ,8 | 2 089 792 | 4,0 |
| T O T A A L | 94 174 | 100,0 | 52 337 220 | 100,0 | 93 842 | 100,0 | 51 811 140 | 100,0 |

AANGIFTEN MET NUL INKOMEN : 114 (NIET IN DE TABEL BEGREPEN)

Bedrag en onderverdeling in percent van de hoofdbestanddelen
van het totaal belastbaar netto-inkomen (1000F)

TABEL 1

PROVINCIE HENEGOUWEN

ARRONDISSEMENT BERGEN

| K L A S S E N | Inkomsten van onroerende goederen | | | | Inkomsten van kapitalen en roerende goederen | | | | Diverse inkomsten | | | |
|---------------------------------|-----------------------------------|--------------|------------------|--------------|--|--------------|----------------|--------------|-------------------|--------------|---------------|--------------|
| | Aangiften | | Inkomsten | | Aangiften | | Inkomsten | | Aangiften | | Inkomsten | |
| | Aantal | % | Bedrag | % | Aantal | % | Bedrag | % | Aantal | % | Bedrag | % |
| 1. | 40 | ,1 | 1 097 | ,1 | 25 | ,8 | 564 | ,2 | 2 | ,3 | 11 | ,0 |
| 2. | 27 | ,1 | 974 | ,1 | 6 | ,2 | 212 | ,1 | 9 | 1,2 | 372 | ,6 |
| 3. | 36 | ,1 | 1 138 | ,1 | 5 | ,2 | 207 | ,1 | 16 | 2,1 | 754 | 1,2 |
| 4. | 39 | ,1 | 1 257 | ,1 | 10 | ,3 | 463 | ,1 | 17 | 2,3 | 1 072 | 1,7 |
| 5. | 78 | ,3 | 3 432 | ,3 | 22 | ,7 | 1 261 | ,4 | 37 | 5,0 | 3 145 | 5,1 |
| 6. | 99 | ,3 | 4 692 | ,4 | 22 | ,7 | 1 037 | ,3 | 36 | 4,8 | 3 688 | 6,0 |
| 7. | 131 | ,4 | 4 910 | ,5 | 40 | 1,3 | 2 173 | ,7 | 34 | 4,6 | 3 719 | 6,0 |
| 8. | 163 | ,5 | 7 560 | ,7 | 49 | 1,6 | 2 892 | ,9 | 44 | 5,9 | 5 694 | 9,2 |
| 9. | 215 | ,7 | 8 080 | ,8 | 52 | 1,7 | 2 655 | ,8 | 24 | 3,2 | 2 375 | 3,8 |
| 10. | 299 | 1,0 | 12 878 | 1,2 | 55 | 1,8 | 3 247 | 1,0 | 21 | 2,8 | 2 748 | 4,4 |
| 11. | 429 | 1,4 | 15 598 | 1,5 | 69 | 2,2 | 4 318 | 1,3 | 35 | 4,7 | 3 010 | 4,9 |
| 12. | 537 | 1,8 | 18 074 | 1,7 | 60 | 1,9 | 4 505 | 1,4 | 36 | 4,8 | 2 369 | 3,8 |
| 13. | 1 454 | 4,8 | 43 210 | 4,1 | 148 | 4,7 | 9 882 | 3,1 | 71 | 9,5 | 4 877 | 7,9 |
| 14. | 1 611 | 5,3 | 46 955 | 4,5 | 146 | 4,7 | 9 091 | 2,8 | 45 | 6,0 | 3 981 | 6,4 |
| 15. | 1 891 | 6,3 | 56 857 | 5,4 | 167 | 5,3 | 11 442 | 3,6 | 42 | 5,6 | 2 424 | 3,9 |
| 16. | 1 883 | 6,2 | 54 791 | 5,2 | 143 | 4,6 | 12 863 | 4,0 | 31 | 4,2 | 3 751 | 6,1 |
| 17. | 3 798 | 12,6 | 102 556 | 9,8 | 282 | 9,0 | 22 697 | 7,1 | 47 | 6,3 | 3 703 | 6,0 |
| 18. | 3 742 | 12,4 | 97 351 | 9,3 | 239 | 7,6 | 17 337 | 5,4 | 47 | 6,3 | 2 771 | 4,5 |
| 19. | 3 089 | 10,2 | 88 504 | 8,4 | 222 | 7,1 | 19 663 | 6,1 | 27 | 3,6 | 1 090 | 1,8 |
| 20. | 2 538 | 8,4 | 84 566 | 8,1 | 219 | 7,0 | 23 693 | 7,4 | 22 | 2,9 | 1 174 | 1,9 |
| 21. | 1 913 | 6,3 | 64 564 | 6,2 | 174 | 5,6 | 16 152 | 5,0 | 17 | 2,3 | 766 | 1,2 |
| 22. | 4 459 | 14,8 | 185 829 | 17,7 | 550 | 17,6 | 50 345 | 15,7 | 47 | 6,3 | 3 184 | 5,2 |
| 23. | 1 076 | 3,6 | 78 942 | 7,5 | 205 | 6,5 | 36 282 | 11,3 | 24 | 3,2 | 2 807 | 4,5 |
| 24. | 601 | 2,0 | 65 655 | 6,3 | 223 | 7,1 | 67 830 | 21,1 | 15 | 2,0 | 2 323 | 3,8 |
| | 30 148 | 100,0 | 1 049 470 | 100,0 | 3 133 | 100,0 | 320 811 | 100,0 | 746 | 100,0 | 61 808 | 100,0 |

TABEL 1: Bedrag en onderverdeling in percent van de hoofdbestanddelen van het totaal belastbaar netto-inkomen (1000F)

PROVINCIE HENEGOUWEN

ARRONDISSEMENT MOESKROEN

| KLASSEN VAN TOTAAL BELASTBAAR NETTO-INKOMEN | Totaal belastbaar netto-inkomen | | | | Bedrijfsinkomsten | | | |
|--|---------------------------------|--------------|-------------------|--------------|-------------------|--------------|-------------------|--------------|
| | Aangiften | | Inkomsten | | Aangiften | | Inkomsten | |
| | Aantal | % | Bedrag | % | Aantal | % | Bedrag | % |
| 1. < 40 | 544 | 1,9 | 10 642 | ,1 | 531 | 1,9 | 10 461 | ,1 |
| 2. 40 -< 60 | 161 | ,6 | 8 143 | ,1 | 158 | ,6 | 7 883 | ,1 |
| 3. 60 -< 80 | 153 | ,5 | 10 706 | ,1 | 151 | ,5 | 10 466 | ,1 |
| 4. 80 -< 100 | 163 | ,6 | 14 682 | ,1 | 160 | ,6 | 14 063 | ,1 |
| 5. 100 -< 125 | 246 | ,9 | 27 895 | ,2 | 231 | ,8 | 25 656 | ,2 |
| 6. 125 -< 150 | 302 | 1,1 | 41 596 | ,3 | 299 | 1,1 | 40 370 | ,3 |
| 7. 150 -< 175 | 343 | 1,2 | 55 828 | ,4 | 335 | 1,2 | 53 302 | ,4 |
| 8. 175 -< 200 | 450 | 1,6 | 84 572 | ,6 | 443 | 1,6 | 80 910 | ,6 |
| 9. 200 -< 225 | 478 | 1,7 | 101 633 | ,7 | 475 | 1,7 | 96 697 | ,7 |
| 10. 225 -< 250 | 554 | 2,0 | 132 227 | ,9 | 552 | 2,0 | 127 223 | ,9 |
| 11. 250 -< 275 | 885 | 3,1 | 232 952 | 1,6 | 884 | 3,1 | 227 740 | 1,6 |
| 12. 275 -< 300 | 1 487 | 5,3 | 427 962 | 2,9 | 1 486 | 5,3 | 422 720 | 2,9 |
| 13. 300 -< 350 | 3 247 | 11,5 | 1 054 875 | 7,2 | 3 244 | 11,6 | 1 042 345 | 7,2 |
| 14. 350 -< 400 | 2 807 | 10,0 | 1 049 970 | 7,2 | 2 801 | 10,0 | 1 036 863 | 7,1 |
| 15. 400 -< 450 | 2 402 | 8,5 | 1 019 223 | 6,9 | 2 401 | 8,6 | 1 008 625 | 7,0 |
| 16. 450 -< 500 | 2 004 | 7,1 | 950 706 | 6,5 | 2 003 | 7,1 | 940 170 | 6,5 |
| 17. 500 -< 600 | 3 238 | 11,5 | 1 776 170 | 12,1 | 3 236 | 11,5 | 1 760 384 | 12,1 |
| 18. 600 -< 700 | 2 808 | 10,0 | 1 821 757 | 12,4 | 2 805 | 10,0 | 1 809 658 | 12,5 |
| 19. 700 -< 800 | 2 079 | 7,4 | 1 553 492 | 10,6 | 2 079 | 7,4 | 1 546 919 | 10,7 |
| 20. 800 -< 900 | 1 340 | 4,8 | 1 132 634 | 7,7 | 1 340 | 4,8 | 1 129 660 | 7,8 |
| 21. 900 -< 1000 | 801 | 2,8 | 757 104 | 5,2 | 800 | 2,8 | 750 306 | 5,2 |
| 22. 1000 -< 1500 | 1 291 | 4,6 | 1 515 925 | 10,3 | 1 291 | 4,6 | 1 500 264 | 10,3 |
| 23. 1500 -< 2000 | 204 | ,7 | 349 448 | 2,4 | 203 | ,7 | 339 835 | 2,3 |
| 24. 2000 & + | 166 | ,6 | 540 991 | 3,7 | 165 | ,6 | 524 162 | 3,6 |
| T O T A A L | 28 153 | 100,0 | 14 671 133 | 100,0 | 28 073 | 100,0 | 14 506 682 | 100,0 |

AANGIFTEN MET NUL INKOMEN : 25 (NIET IN DE TABEL BEGREPEN)

Bedrag en onderverdeling in percent van de hoofbestanddelen van het totaal belastbaar netto-inkomen (1000F)

TABEL 1

PROVINCIE HENEGOUWEN

ARRONDISSEMENT MOESKROEN

| K L A S S E N | Inkomsten van onroerende goederen | | | | Inkomsten van kapitalen en roerende goederen | | | | Diverse inkomsten | | | |
|---------------------------------|-----------------------------------|--------------|----------------|--------------|--|--------------|---------------|--------------|-------------------|--------------|---------------|--------------|
| | Aangiften | | Inkomsten | | Aangiften | | Inkomsten | | Aangiften | | Inkomsten | |
| | Aantal | % | Bedrag | % | Aantal | % | Bedrag | % | Aantal | % | Bedrag | % |
| 1. | 12 | ,1 | 630 | ,2 | 4 | ,5 | 59 | ,1 | 2 | 1,1 | 35 | ,3 |
| 2. | 7 | ,1 | 179 | ,1 | 4 | ,5 | 191 | ,3 | 1 | ,5 | 48 | ,4 |
| 3. | 3 | ,0 | 69 | ,0 | 5 | ,6 | 177 | ,2 | | | | |
| 4. | 10 | ,1 | 423 | ,1 | 2 | ,2 | 146 | ,2 | 4 | 2,2 | 296 | 2,7 |
| 5. | 22 | ,3 | 1 189 | ,4 | 7 | ,8 | 527 | ,7 | 9 | 4,8 | 1 016 | 9,2 |
| 6. | 34 | ,4 | 953 | ,3 | 10 | 1,2 | 447 | ,6 | 2 | 1,1 | 198 | 1,8 |
| 7. | 47 | ,5 | 1 843 | ,6 | 17 | 2,0 | 406 | ,6 | 10 | 5,4 | 853 | 7,7 |
| 8. | 77 | ,9 | 3 957 | 1,2 | 18 | 2,1 | 892 | 1,3 | 4 | 2,2 | 345 | 3,1 |
| 9. | 88 | 1,0 | 3 881 | 1,2 | 30 | 3,5 | 1 715 | 2,4 | 9 | 4,8 | 436 | 3,9 |
| 10. | 127 | 1,5 | 5 367 | 1,6 | 23 | 2,7 | 1 288 | 1,8 | 4 | 2,2 | 70 | ,6 |
| 11. | 133 | 1,5 | 6 898 | 2,1 | 19 | 2,2 | 1 057 | 1,5 | 12 | 6,5 | 672 | 6,1 |
| 12. | 195 | 2,2 | 7 010 | 2,1 | 28 | 3,2 | 1 152 | 1,6 | 10 | 5,4 | 610 | 5,5 |
| 13. | 461 | 5,3 | 16 149 | 4,9 | 59 | 6,8 | 3 473 | 4,9 | 23 | 12,4 | 1 045 | 9,4 |
| 14. | 492 | 5,7 | 15 893 | 4,8 | 54 | 6,3 | 4 626 | 6,5 | 10 | 5,4 | 496 | 4,5 |
| 15. | 520 | 6,0 | 17 481 | 5,3 | 54 | 6,3 | 3 253 | 4,6 | 16 | 8,6 | 740 | 6,7 |
| 16. | 525 | 6,0 | 16 399 | 5,0 | 54 | 6,3 | 4 295 | 6,0 | 9 | 4,8 | 885 | 8,0 |
| 17. | 1 076 | 12,4 | 33 481 | 10,1 | 55 | 6,4 | 3 787 | 5,3 | 18 | 9,7 | 1 501 | 13,6 |
| 18. | 1 299 | 15,0 | 35 705 | 10,8 | 71 | 8,2 | 6 771 | 9,5 | 10 | 5,4 | 684 | 6,2 |
| 19. | 1 100 | 12,7 | 31 852 | 9,6 | 50 | 5,8 | 3 096 | 4,3 | 6 | 3,2 | 23 | ,2 |
| 20. | 792 | 9,1 | 23 101 | 7,0 | 57 | 6,6 | 3 558 | 5,0 | 7 | 3,8 | 172 | 1,6 |
| 21. | 496 | 5,7 | 19 503 | 5,9 | 44 | 5,1 | 2 948 | 4,1 | 5 | 2,7 | 217 | 2,0 |
| 22. | 890 | 10,2 | 49 564 | 15,0 | 111 | 12,9 | 7 317 | 10,3 | 11 | 5,9 | 411 | 3,7 |
| 23. | 158 | 1,8 | 13 426 | 4,1 | 33 | 3,8 | 8 728 | 12,3 | 3 | 1,6 | 68 | ,6 |
| 24. | 120 | 1,4 | 26 011 | 7,9 | 54 | 6,3 | 11 302 | 15,9 | 1 | ,5 | 239 | 2,2 |
| | 8 684 | 100,0 | 330 964 | 100,0 | 863 | 100,0 | 71 211 | 100,0 | 186 | 100,0 | 11 060 | 100,0 |

TABEL 1: Bedrag en onderverdeling in percent van de hoofdbestanddelen van het totaal belastbaar netto-inkomen (1000F)

PROVINCIE HENEGOUWEN

ARRONDISSEMENT ZINNIK

| KLASSEN VAN TOTAAL BELASTBAAR NETTO-INKOMEN | Totaal belastbaar netto-inkomen | | | | Bedrijfsinkomsten | | | |
|--|---------------------------------|--------------|-------------------|--------------|-------------------|--------------|-------------------|--------------|
| | Aangiften | | Inkomsten | | Aangiften | | Inkomsten | |
| | Aantal | % | Bedrag | % | Aantal | % | Bedrag | % |
| 1. < 40 | 1 133 | 1,8 | 22 547 | ,1 | 1 111 | 1,8 | 22 166 | ,1 |
| 2. 40 -< 60 | 374 | ,6 | 18 812 | ,1 | 367 | ,6 | 18 429 | ,1 |
| 3. 60 -< 80 | 323 | ,5 | 22 577 | ,1 | 309 | ,5 | 21 064 | ,1 |
| 4. 80 -< 100 | 349 | ,6 | 31 655 | ,1 | 333 | ,5 | 29 549 | ,1 |
| 5. 100 -< 125 | 555 | ,9 | 62 792 | ,2 | 532 | ,8 | 59 214 | ,2 |
| 6. 125 -< 150 | 619 | 1,0 | 85 505 | ,2 | 605 | 1,0 | 81 625 | ,2 |
| 7. 150 -< 175 | 729 | 1,2 | 118 487 | ,3 | 715 | 1,1 | 113 021 | ,3 |
| 8. 175 -< 200 | 886 | 1,4 | 166 540 | ,5 | 877 | 1,4 | 161 431 | ,5 |
| 9. 200 -< 225 | 961 | 1,5 | 204 651 | ,6 | 947 | 1,5 | 197 010 | ,6 |
| 10. 225 -< 250 | 1 409 | 2,2 | 335 854 | ,9 | 1 400 | 2,2 | 325 587 | ,9 |
| 11. 250 -< 275 | 1 831 | 2,9 | 481 716 | 1,3 | 1 826 | 2,9 | 469 769 | 1,3 |
| 12. 275 -< 300 | 2 746 | 4,4 | 791 108 | 2,2 | 2 738 | 4,4 | 775 472 | 2,2 |
| 13. 300 -< 350 | 6 065 | 9,6 | 1 972 912 | 5,5 | 6 058 | 9,7 | 1 944 861 | 5,5 |
| 14. 350 -< 400 | 5 956 | 9,5 | 2 230 441 | 6,2 | 5 948 | 9,5 | 2 198 733 | 6,2 |
| 15. 400 -< 450 | 5 319 | 8,5 | 2 256 413 | 6,3 | 5 316 | 8,5 | 2 234 239 | 6,3 |
| 16. 450 -< 500 | 4 574 | 7,3 | 2 170 189 | 6,0 | 4 568 | 7,3 | 2 142 774 | 6,0 |
| 17. 500 -< 600 | 6 981 | 11,1 | 3 824 172 | 10,6 | 6 974 | 11,1 | 3 781 873 | 10,7 |
| 18. 600 -< 700 | 5 803 | 9,2 | 3 756 787 | 10,5 | 5 795 | 9,2 | 3 716 847 | 10,5 |
| 19. 700 -< 800 | 4 342 | 6,9 | 3 246 472 | 9,0 | 4 339 | 6,9 | 3 225 153 | 9,1 |
| 20. 800 -< 900 | 3 268 | 5,2 | 2 764 645 | 7,7 | 3 266 | 5,2 | 2 749 644 | 7,8 |
| 21. 900 -< 1000 | 2 281 | 3,6 | 2 160 217 | 6,0 | 2 278 | 3,6 | 2 147 145 | 6,1 |
| 22. 1000 -< 1500 | 4 770 | 7,6 | 5 662 216 | 15,8 | 4 770 | 7,6 | 5 620 759 | 15,9 |
| 23. 1500 -< 2000 | 1 050 | 1,7 | 1 783 612 | 5,0 | 1 046 | 1,7 | 1 758 675 | 5,0 |
| 24. 2000 & + | 593 | ,9 | 1 743 062 | 4,9 | 592 | ,9 | 1 644 303 | 4,6 |
| T O T A A L | 62 917 | 100,0 | 35 913 382 | 100,0 | 62 710 | 100,0 | 35 439 343 | 100,0 |

AANGIFTEN MET NUL INKOMEN : 93 (NIET IN DE TABEL BEGREPEN)

Bedrag en onderverdeling in percent van de hoofbestanddelen van het totaal belastbaar netto-inkomen (1000F)

TABEL 1

PROVINCIE HENEGOUWEN

ARRONDISSEMENT ZINNIK

| K L A S S E N | Inkomsten van onroerende goederen | | | | Inkomsten van kapitalen en roerende goederen | | | | Diverse inkomsten | | | |
|---------------------------------|-----------------------------------|--------------|----------------|--------------|--|--------------|----------------|--------------|-------------------|--------------|---------------|--------------|
| | Aangiften | | Inkomsten | | Aangiften | | Inkomsten | | Aangiften | | Inkomsten | |
| | Aantal | % | Bedrag | % | Aantal | % | Bedrag | % | Aantal | % | Bedrag | % |
| 1. | 19 | ,1 | 389 | ,0 | 13 | ,5 | 220 | ,1 | 1 | ,2 | 15 | ,0 |
| 2. | 16 | ,1 | 440 | ,1 | 5 | ,2 | 353 | ,1 | 7 | 1,1 | 210 | ,5 |
| 3. | 25 | ,1 | 548 | ,1 | 7 | ,2 | 324 | ,1 | 18 | 2,9 | 890 | 2,2 |
| 4. | 27 | ,1 | 874 | ,1 | 13 | ,5 | 581 | ,2 | 11 | 1,8 | 872 | 2,2 |
| 5. | 58 | ,3 | 2 586 | ,3 | 21 | ,7 | 1 054 | ,3 | 19 | 3,1 | 1 896 | 4,7 |
| 6. | 63 | ,3 | 1 850 | ,2 | 27 | 1,0 | 966 | ,3 | 19 | 3,1 | 1 954 | 4,9 |
| 7. | 96 | ,4 | 3 432 | ,4 | 38 | 1,3 | 2 019 | ,7 | 18 | 2,9 | 1 719 | 4,3 |
| 8. | 127 | ,6 | 4 327 | ,5 | 38 | 1,3 | 2 279 | ,8 | 13 | 2,1 | 1 313 | 3,3 |
| 9. | 173 | ,8 | 8 048 | ,9 | 59 | 2,1 | 2 578 | ,9 | 14 | 2,3 | 798 | 2,0 |
| 10. | 209 | 1,0 | 9 155 | 1,1 | 61 | 2,2 | 2 946 | 1,0 | 29 | 4,7 | 1 956 | 4,9 |
| 11. | 302 | 1,4 | 11 955 | 1,4 | 78 | 2,8 | 3 864 | 1,3 | 28 | 4,5 | 1 302 | 3,2 |
| 12. | 400 | 1,9 | 13 801 | 1,6 | 81 | 2,9 | 4 233 | 1,4 | 48 | 7,7 | 3 453 | 8,6 |
| 13. | 1 050 | 4,9 | 34 983 | 4,1 | 157 | 5,6 | 7 692 | 2,6 | 40 | 6,4 | 3 013 | 7,5 |
| 14. | 1 203 | 5,6 | 40 898 | 4,8 | 140 | 5,0 | 9 749 | 3,2 | 48 | 7,7 | 3 172 | 7,9 |
| 15. | 1 277 | 5,9 | 38 943 | 4,6 | 134 | 4,7 | 9 097 | 3,0 | 41 | 6,6 | 1 934 | 4,8 |
| 16. | 1 409 | 6,5 | 45 191 | 5,3 | 145 | 5,1 | 11 978 | 4,0 | 36 | 5,8 | 3 117 | 7,8 |
| 17. | 2 498 | 11,6 | 77 975 | 9,1 | 243 | 8,6 | 19 898 | 6,6 | 52 | 8,4 | 3 085 | 7,7 |
| 18. | 2 629 | 12,2 | 83 328 | 9,8 | 235 | 8,3 | 19 415 | 6,4 | 39 | 6,3 | 2 908 | 7,3 |
| 19. | 2 215 | 10,3 | 71 696 | 8,4 | 154 | 5,5 | 11 061 | 3,7 | 35 | 5,6 | 2 257 | 5,6 |
| 20. | 1 783 | 8,3 | 60 534 | 7,1 | 163 | 5,8 | 12 718 | 4,2 | 20 | 3,2 | 478 | 1,2 |
| 21. | 1 402 | 6,5 | 50 003 | 5,9 | 151 | 5,3 | 13 295 | 4,4 | 21 | 3,4 | 1 090 | 2,7 |
| 22. | 3 276 | 15,2 | 155 710 | 18,2 | 478 | 16,9 | 45 526 | 15,1 | 43 | 6,9 | 2 095 | 5,2 |
| 23. | 809 | 3,8 | 59 908 | 7,0 | 204 | 7,2 | 23 326 | 7,7 | 11 | 1,8 | 350 | ,9 |
| 24. | 458 | 2,1 | 76 725 | 9,0 | 179 | 6,3 | 96 322 | 31,9 | 11 | 1,8 | 208 | ,5 |
| | 21 524 | 100,0 | 853 299 | 100,0 | 2 824 | 100,0 | 301 494 | 100,0 | 622 | 100,0 | 40 085 | 100,0 |

TABEL 1 : Bedrag en onderverdeling in percent van de hoofdbestanddelen van het totaal belastbaar netto-inkomen (1000F)

P R O V I N C I E H E N E G O U W E N

A R R O N D I S S E M E N T T H U I N

| KLASSEN VAN TOTAAL BELASTBAAR NETTO-INKOMEN | Totaal belastbaar netto-inkomen | | | | Bedrijfsinkomsten | | | |
|--|---------------------------------|--------------|-------------------|--------------|-------------------|--------------|-------------------|--------------|
| | Aangiften | | Inkomsten | | Aangiften | | Inkomsten | |
| | Aantal | % | Bedrag | % | Aantal | % | Bedrag | % |
| 1. < 40 | 922 | 1,7 | 18 250 | ,1 | 891 | 1,7 | 17 948 | ,1 |
| 2. 40 -< 60 | 348 | ,6 | 17 089 | ,1 | 340 | ,6 | 16 390 | ,1 |
| 3. 60 -< 80 | 307 | ,6 | 21 528 | ,1 | 301 | ,6 | 20 895 | ,1 |
| 4. 80 -< 100 | 340 | ,6 | 30 593 | ,1 | 320 | ,6 | 28 055 | ,1 |
| 5. 100 -< 125 | 572 | 1,1 | 64 640 | ,2 | 549 | 1,0 | 61 222 | ,2 |
| 6. 125 -< 150 | 696 | 1,3 | 95 502 | ,3 | 674 | 1,3 | 91 049 | ,3 |
| 7. 150 -< 175 | 844 | 1,6 | 136 977 | ,5 | 833 | 1,6 | 131 473 | ,5 |
| 8. 175 -< 200 | 954 | 1,8 | 179 247 | ,6 | 945 | 1,8 | 172 074 | ,6 |
| 9. 200 -< 225 | 1 229 | 2,3 | 263 209 | ,9 | 1 219 | 2,3 | 255 275 | ,9 |
| 10. 225 -< 250 | 1 532 | 2,8 | 364 755 | 1,2 | 1 520 | 2,8 | 354 306 | 1,2 |
| 11. 250 -< 275 | 1 901 | 3,5 | 499 513 | 1,7 | 1 895 | 3,5 | 488 664 | 1,7 |
| 12. 275 -< 300 | 2 390 | 4,4 | 687 437 | 2,3 | 2 387 | 4,4 | 675 176 | 2,3 |
| 13. 300 -< 350 | 5 188 | 9,6 | 1 687 651 | 5,8 | 5 178 | 9,6 | 1 657 639 | 5,7 |
| 14. 350 -< 400 | 5 044 | 9,4 | 1 888 466 | 6,5 | 5 036 | 9,4 | 1 868 754 | 6,5 |
| 15. 400 -< 450 | 4 570 | 8,5 | 1 939 895 | 6,6 | 4 565 | 8,5 | 1 916 709 | 6,6 |
| 16. 450 -< 500 | 4 106 | 7,6 | 1 947 613 | 6,7 | 4 105 | 7,6 | 1 934 378 | 6,7 |
| 17. 500 -< 600 | 5 975 | 11,1 | 3 268 583 | 11,2 | 5 970 | 11,1 | 3 236 826 | 11,2 |
| 18. 600 -< 700 | 4 516 | 8,4 | 2 927 799 | 10,0 | 4 515 | 8,4 | 2 903 971 | 10,0 |
| 19. 700 -< 800 | 3 346 | 6,2 | 2 501 477 | 8,5 | 3 343 | 6,2 | 2 490 157 | 8,6 |
| 20. 800 -< 900 | 2 517 | 4,7 | 2 133 855 | 7,3 | 2 515 | 4,7 | 2 119 647 | 7,3 |
| 21. 900 -< 1000 | 1 870 | 3,5 | 1 772 222 | 6,1 | 1 870 | 3,5 | 1 762 476 | 6,1 |
| 22. 1000 -< 1500 | 3 532 | 6,6 | 4 175 178 | 14,3 | 3 529 | 6,6 | 4 158 104 | 14,4 |
| 23. 1500 -< 2000 | 707 | 1,3 | 1 194 644 | 4,1 | 705 | 1,3 | 1 184 679 | 4,1 |
| 24. 2000 & + | 471 | ,9 | 1 455 492 | 5,0 | 471 | ,9 | 1 406 676 | 4,9 |
| T O T A A L | 53 877 | 100,0 | 29 271 615 | 100,0 | 53 676 | 100,0 | 28 952 543 | 100,0 |

AANGIFTEN MET NUL INKOMEN : 68 (NIET IN DE TABEL BEGREPEN)

Bedrag en onderverdeling in percent van de hoofdbestanddelen
van het totaal belastbaar netto-inkomen (1000F)

TABEL 1

PROVINCIE HENEGOUWEN

ARRONDISSEMENT THUIN

| K L A S S E N | Inkomsten van onroerende goederen | | | | Inkomsten van kapitalen en roerende goederen | | | | Diverse inkomsten | | | |
|---------------------------------|-----------------------------------|--------------|----------------|--------------|--|--------------|----------------|--------------|-------------------|--------------|---------------|--------------|
| | Aangiften | | Inkomsten | | Aangiften | | Inkomsten | | Aangiften | | Inkomsten | |
| | Aantal | % | Bedrag | % | Aantal | % | Bedrag | % | Aantal | % | Bedrag | % |
| 1. | 32 | ,2 | 662 | ,1 | 23 | 1,2 | 382 | ,2 | 3 | ,7 | 79 | ,2 |
| 2. | 17 | ,1 | 909 | ,1 | 8 | ,4 | 227 | ,1 | 3 | ,7 | 149 | ,4 |
| 3. | 16 | ,1 | 850 | ,1 | 8 | ,4 | 168 | ,1 | 5 | 1,1 | 291 | ,8 |
| 4. | 27 | ,2 | 1 470 | ,2 | 12 | ,6 | 635 | ,3 | 13 | 2,9 | 829 | 2,4 |
| 5. | 44 | ,2 | 1 410 | ,2 | 12 | ,6 | 672 | ,3 | 19 | 4,2 | 1 894 | 5,4 |
| 6. | 61 | ,3 | 2 033 | ,3 | 30 | 1,6 | 1 126 | ,6 | 21 | 4,7 | 2 467 | 7,0 |
| 7. | 113 | ,6 | 4 169 | ,6 | 37 | 1,9 | 1 808 | ,9 | 15 | 3,3 | 1 841 | 5,3 |
| 8. | 141 | ,8 | 5 237 | ,8 | 38 | 2,0 | 1 891 | 1,0 | 14 | 3,1 | 2 129 | 6,1 |
| 9. | 167 | ,9 | 6 668 | 1,0 | 46 | 2,4 | 2 581 | 1,3 | 12 | 2,7 | 979 | 2,8 |
| 10. | 216 | 1,2 | 8 404 | 1,3 | 45 | 2,4 | 2 013 | 1,0 | 30 | 6,7 | 3 361 | 9,6 |
| 11. | 289 | 1,6 | 10 312 | 1,6 | 58 | 3,1 | 3 009 | 1,5 | 24 | 5,3 | 1 800 | 5,1 |
| 12. | 386 | 2,2 | 12 345 | 1,9 | 59 | 3,1 | 3 302 | 1,7 | 29 | 6,5 | 2 004 | 5,7 |
| 13. | 993 | 5,6 | 31 511 | 4,9 | 126 | 6,6 | 7 912 | 4,1 | 44 | 9,8 | 3 945 | 11,3 |
| 14. | 1 067 | 6,0 | 32 261 | 5,0 | 97 | 5,1 | 5 970 | 3,1 | 34 | 7,6 | 1 833 | 5,2 |
| 15. | 1 178 | 6,7 | 36 362 | 5,7 | 98 | 5,2 | 6 974 | 3,6 | 19 | 4,2 | 872 | 2,5 |
| 16. | 1 279 | 7,2 | 31 627 | 4,9 | 79 | 4,2 | 4 528 | 2,3 | 21 | 4,7 | 1 335 | 3,8 |
| 17. | 2 185 | 12,4 | 63 008 | 9,8 | 165 | 8,7 | 12 360 | 6,3 | 24 | 5,3 | 1 422 | 4,1 |
| 18. | 1 953 | 11,1 | 54 931 | 8,5 | 149 | 7,8 | 12 646 | 6,5 | 25 | 5,6 | 1 900 | 5,4 |
| 19. | 1 691 | 9,6 | 49 219 | 7,6 | 101 | 5,3 | 5 579 | 2,9 | 20 | 4,5 | 1 411 | 4,0 |
| 20. | 1 384 | 7,8 | 48 249 | 7,5 | 115 | 6,0 | 8 708 | 4,5 | 13 | 2,9 | 810 | 2,3 |
| 21. | 1 109 | 6,3 | 39 177 | 6,1 | 90 | 4,7 | 9 976 | 5,1 | 11 | 2,4 | 230 | ,7 |
| 22. | 2 402 | 13,6 | 109 856 | 17,1 | 289 | 15,2 | 26 296 | 13,5 | 29 | 6,5 | 2 051 | 5,9 |
| 23. | 534 | 3,0 | 39 388 | 6,1 | 88 | 4,6 | 11 908 | 6,1 | 15 | 3,3 | 1 226 | 3,5 |
| 24. | 375 | 2,1 | 53 352 | 8,3 | 128 | 6,7 | 64 226 | 33,0 | 6 | 1,3 | 143 | ,4 |
| | 17 659 | 100,0 | 643 410 | 100,0 | 1 901 | 100,0 | 194 897 | 100,0 | 449 | 100,0 | 35 001 | 100,0 |

TABEL 1 : Bedrag en onderverdeling in percent van de hoofdbestanddelen van het totaal belastbaar netto-inkomen (1000F)

PROVINCIE HENEGOUWEN

ARRONDISSEMENT DOORNIK

| KLASSEN VAN TOTAAL BELASTBAAR NETTO-INKOMEN | Totaal belastbaar netto-inkomen | | | | Bedrijfsinkomsten | | | |
|--|---------------------------------|--------------|-------------------|--------------|-------------------|--------------|-------------------|--------------|
| | Aangiften | | Inkomsten | | Aangiften | | Inkomsten | |
| | Aantal | % | Bedrag | % | Aantal | % | Bedrag | % |
| 1. < 40 | 1 254 | 2,3 | 24 254 | ,1 | 1 232 | 2,3 | 23 872 | ,1 |
| 2. 40 -< 60 | 355 | ,7 | 17 728 | ,1 | 339 | ,6 | 16 635 | ,1 |
| 3. 60 -< 80 | 317 | ,6 | 22 255 | ,1 | 313 | ,6 | 21 912 | ,1 |
| 4. 80 -< 100 | 396 | ,7 | 35 788 | ,1 | 385 | ,7 | 33 820 | ,1 |
| 5. 100 -< 125 | 548 | 1,0 | 61 682 | ,2 | 522 | 1,0 | 58 380 | ,2 |
| 6. 125 -< 150 | 611 | 1,1 | 84 175 | ,3 | 586 | 1,1 | 79 388 | ,3 |
| 7. 150 -< 175 | 722 | 1,3 | 117 455 | ,4 | 704 | 1,3 | 110 629 | ,4 |
| 8. 175 -< 200 | 905 | 1,7 | 170 536 | ,6 | 890 | 1,7 | 163 059 | ,6 |
| 9. 200 -< 225 | 1 059 | 2,0 | 225 299 | ,8 | 1 039 | 1,9 | 215 059 | ,8 |
| 10. 225 -< 250 | 1 458 | 2,7 | 347 515 | 1,2 | 1 452 | 2,7 | 337 746 | 1,2 |
| 11. 250 -< 275 | 1 746 | 3,2 | 459 106 | 1,6 | 1 737 | 3,2 | 446 675 | 1,6 |
| 12. 275 -< 300 | 2 494 | 4,6 | 717 699 | 2,5 | 2 489 | 4,6 | 704 911 | 2,5 |
| 13. 300 -< 350 | 5 544 | 10,3 | 1 803 229 | 6,2 | 5 533 | 10,3 | 1 773 354 | 6,2 |
| 14. 350 -< 400 | 5 045 | 9,4 | 1 889 649 | 6,5 | 5 038 | 9,4 | 1 867 485 | 6,5 |
| 15. 400 -< 450 | 4 505 | 8,4 | 1 912 519 | 6,6 | 4 501 | 8,4 | 1 890 876 | 6,6 |
| 16. 450 -< 500 | 3 756 | 7,0 | 1 780 920 | 6,1 | 3 748 | 7,0 | 1 754 328 | 6,2 |
| 17. 500 -< 600 | 5 756 | 10,7 | 3 153 604 | 10,8 | 5 747 | 10,7 | 3 117 273 | 10,9 |
| 18. 600 -< 700 | 4 755 | 8,8 | 3 082 454 | 10,6 | 4 746 | 8,9 | 3 046 100 | 10,7 |
| 19. 700 -< 800 | 3 628 | 6,7 | 2 712 656 | 9,3 | 3 622 | 6,8 | 2 684 351 | 9,4 |
| 20. 800 -< 900 | 2 705 | 5,0 | 2 289 135 | 7,9 | 2 702 | 5,0 | 2 269 752 | 8,0 |
| 21. 900 -< 1000 | 1 737 | 3,2 | 1 643 597 | 5,7 | 1 735 | 3,2 | 1 630 745 | 5,7 |
| 22. 1000 -< 1500 | 3 370 | 6,3 | 3 971 926 | 13,7 | 3 361 | 6,3 | 3 913 014 | 13,7 |
| 23. 1500 -< 2000 | 720 | 1,3 | 1 218 424 | 4,2 | 714 | 1,3 | 1 169 879 | 4,1 |
| 24. 2000 & + | 439 | ,8 | 1 331 475 | 4,6 | 434 | ,8 | 1 184 764 | 4,2 |
| T O T A A L | 53 825 | 100,0 | 29 073 080 | 100,0 | 53 569 | 100,0 | 28 514 007 | 100,0 |

AANGIFTEN MET NUL INKOMEN : 97 (NIET IN DE TABEL BEGREPEN)

Bedrag en onderverdeling in percent van de hoofbestanddelen
van het totaal belastbaar netto-inkomen (1000F)

TABEL 1

PROVINCIE HENEGOUWEN

ARRONDISSEMENT DOORNIK

| K L A S S E N | Inkomsten van onroerende goederen | | | | Inkomsten van kapitalen en roerende goederen | | | | Diverse inkomsten | | | |
|---------------------------------|-----------------------------------|--------------|----------------|--------------|--|--------------|----------------|--------------|-------------------|--------------|---------------|--------------|
| | Aangiften | | Inkomsten | | Aangiften | | Inkomsten | | Aangiften | | Inkomsten | |
| | Aantal | % | Bedrag | % | Aantal | % | Bedrag | % | Aantal | % | Bedrag | % |
| | | | | | | | | | | | | |
| 1. | 21 | ,1 | 302 | ,0 | 18 | ,7 | 346 | ,1 | 2 | ,4 | 45 | ,1 |
| 2. | 21 | ,1 | 581 | ,1 | 13 | ,5 | 540 | ,1 | 6 | 1,1 | 191 | ,3 |
| 3. | 20 | ,1 | 511 | ,1 | 7 | ,3 | 223 | ,1 | 4 | ,8 | 175 | ,3 |
| 4. | 35 | ,2 | 1 554 | ,2 | 16 | ,6 | 724 | ,2 | 15 | 2,9 | 1 020 | 1,5 |
| 5. | 59 | ,3 | 1 882 | ,3 | 17 | ,7 | 732 | ,2 | 22 | 4,2 | 2 092 | 3,0 |
| 6. | 87 | ,5 | 1 966 | ,3 | 36 | 1,4 | 1 598 | ,4 | 28 | 5,3 | 3 034 | 4,4 |
| 7. | 140 | ,8 | 4 608 | ,7 | 48 | 1,9 | 1 841 | ,5 | 16 | 3,0 | 1 584 | 2,3 |
| 8. | 178 | 1,0 | 5 353 | ,8 | 53 | 2,0 | 2 546 | ,7 | 18 | 3,4 | 1 919 | 2,8 |
| 9. | 162 | ,9 | 6 211 | ,9 | 69 | 2,7 | 4 339 | 1,2 | 26 | 5,0 | 2 513 | 3,6 |
| 10. | 218 | 1,3 | 8 191 | 1,2 | 72 | 2,8 | 3 326 | ,9 | 26 | 5,0 | 1 883 | 2,7 |
| 11. | 299 | 1,7 | 9 896 | 1,5 | 83 | 3,2 | 4 584 | 1,3 | 34 | 6,5 | 2 118 | 3,1 |
| 12. | 354 | 2,1 | 11 125 | 1,7 | 72 | 2,8 | 4 359 | 1,2 | 32 | 6,1 | 2 354 | 3,4 |
| 13. | 885 | 5,2 | 28 720 | 4,4 | 170 | 6,6 | 12 160 | 3,4 | 57 | 10,9 | 4 167 | 6,0 |
| 14. | 969 | 5,6 | 31 716 | 4,8 | 124 | 4,8 | 9 290 | 2,6 | 30 | 5,7 | 1 693 | 2,5 |
| 15. | 1 099 | 6,4 | 32 349 | 4,9 | 112 | 4,3 | 9 110 | 2,5 | 22 | 4,2 | 1 441 | 2,1 |
| 16. | 1 011 | 5,9 | 30 957 | 4,7 | 123 | 4,8 | 13 695 | 3,8 | 18 | 3,4 | 1 916 | 2,8 |
| 17. | 1 989 | 11,6 | 60 952 | 9,3 | 219 | 8,5 | 16 887 | 4,7 | 30 | 5,7 | 2 595 | 3,8 |
| 18. | 2 061 | 12,0 | 62 250 | 9,5 | 216 | 8,4 | 19 931 | 5,5 | 27 | 5,1 | 2 039 | 3,0 |
| 19. | 1 824 | 10,6 | 56 015 | 8,5 | 176 | 6,8 | 17 591 | 4,9 | 19 | 3,6 | 890 | 1,3 |
| 20. | 1 493 | 8,7 | 45 397 | 6,9 | 151 | 5,8 | 16 852 | 4,7 | 17 | 3,2 | 702 | 1,0 |
| 21. | 1 077 | 6,3 | 37 968 | 5,8 | 113 | 4,4 | 11 713 | 3,2 | 11 | 2,1 | 855 | 1,2 |
| 22. | 2 299 | 13,4 | 110 295 | 16,8 | 373 | 14,4 | 53 895 | 14,9 | 42 | 8,0 | 2 735 | 4,0 |
| 23. | 523 | 3,0 | 47 484 | 7,2 | 133 | 5,1 | 37 433 | 10,3 | 10 | 1,9 | 673 | 1,0 |
| 24. | 350 | 2,0 | 61 021 | 9,3 | 172 | 6,7 | 118 033 | 32,6 | 13 | 2,5 | 30 373 | 44,0 |
| | 17 174 | 100,0 | 657 304 | 100,0 | 2 586 | 100,0 | 361 748 | 100,0 | 525 | 100,0 | 69 007 | 100,0 |

TABEL 1: Bedrag en onderverdeling in percent van de hoofdbestanddelen van het totaal belastbaar netto-inkomen (1000F)

P R O V I N C I E L U I K
A R R O N D I S S E M E N T H O E I

| KLASSEN VAN TOTAAL BELASTBAAR NETTO-INKOMEN | Totaal belastbaar netto-inkomen | | | | Bedrijfsinkomsten | | | |
|--|---------------------------------|--------------|-------------------|--------------|-------------------|--------------|-------------------|--------------|
| | Aangiften | | Inkomsten | | Aangiften | | Inkomsten | |
| | Aantal | % | Bedrag | % | Aantal | % | Bedrag | % |
| 1. < 40 | 756 | 2,2 | 15 440 | ,1 | 741 | 2,2 | 15 687 | ,1 |
| 2. 40 -< 60 | 240 | ,7 | 11 934 | ,1 | 235 | ,7 | 11 619 | ,1 |
| 3. 60 -< 80 | 236 | ,7 | 16 285 | ,1 | 228 | ,7 | 15 471 | ,1 |
| 4. 80 -< 100 | 237 | ,7 | 21 380 | ,1 | 234 | ,7 | 20 764 | ,1 |
| 5. 100 -< 125 | 302 | ,9 | 33 936 | ,2 | 289 | ,8 | 31 665 | ,2 |
| 6. 125 -< 150 | 321 | ,9 | 44 210 | ,2 | 306 | ,9 | 41 582 | ,2 |
| 7. 150 -< 175 | 412 | 1,2 | 67 227 | ,3 | 404 | 1,2 | 64 373 | ,3 |
| 8. 175 -< 200 | 495 | 1,4 | 92 902 | ,5 | 489 | 1,4 | 90 129 | ,5 |
| 9. 200 -< 225 | 556 | 1,6 | 118 467 | ,6 | 545 | 1,6 | 113 869 | ,6 |
| 10. 225 -< 250 | 750 | 2,2 | 178 420 | ,9 | 739 | 2,2 | 169 828 | ,9 |
| 11. 250 -< 275 | 942 | 2,7 | 247 600 | 1,2 | 935 | 2,7 | 240 580 | 1,2 |
| 12. 275 -< 300 | 1 376 | 4,0 | 396 141 | 2,0 | 1 374 | 4,0 | 389 210 | 2,0 |
| 13. 300 -< 350 | 3 201 | 9,3 | 1 038 930 | 5,2 | 3 195 | 9,4 | 1 024 228 | 5,3 |
| 14. 350 -< 400 | 3 052 | 8,9 | 1 143 248 | 5,7 | 3 050 | 8,9 | 1 131 018 | 5,8 |
| 15. 400 -< 450 | 2 656 | 7,7 | 1 126 872 | 5,6 | 2 655 | 7,8 | 1 115 037 | 5,7 |
| 16. 450 -< 500 | 2 400 | 7,0 | 1 137 957 | 5,7 | 2 397 | 7,0 | 1 126 516 | 5,8 |
| 17. 500 -< 600 | 3 936 | 11,5 | 2 156 715 | 10,8 | 3 931 | 11,5 | 2 136 042 | 11,0 |
| 18. 600 -< 700 | 3 254 | 9,5 | 2 109 418 | 10,6 | 3 249 | 9,5 | 2 096 048 | 10,8 |
| 19. 700 -< 800 | 2 501 | 7,3 | 1 869 901 | 9,4 | 2 498 | 7,3 | 1 855 723 | 9,6 |
| 20. 800 -< 900 | 1 823 | 5,3 | 1 544 508 | 7,7 | 1 823 | 5,3 | 1 535 618 | 7,9 |
| 21. 900 -< 1000 | 1 310 | 3,8 | 1 238 912 | 6,2 | 1 308 | 3,8 | 1 230 883 | 6,3 |
| 22. 1000 -< 1500 | 2 610 | 7,6 | 3 100 180 | 15,5 | 2 605 | 7,6 | 3 069 832 | 15,8 |
| 23. 1500 -< 2000 | 596 | 1,7 | 1 012 004 | 5,1 | 593 | 1,7 | 984 197 | 5,1 |
| 24. 2000 & + | 321 | ,9 | 1 249 824 | 6,3 | 316 | ,9 | 900 322 | 4,6 |
| T O T A A L | 34 283 | 100,0 | 19 972 411 | 100,0 | 34 139 | 100,0 | 19 410 241 | 100,0 |

AANGIFTEN MET NUL INKOMEN : 42 (NIET IN DE TABEL BEGREPEN)

Bedrag en onderverdeling in percent van de hoofdbestanddelen
van het totaal belastbaar netto-inkomen (1000F)

TABEL 1

PROVINCIE LUIK

ARRONDISSEMENT HOEI

| K L A S S E N | Inkomsten van onroerende goederen | | | | Inkomsten van kapitalen en roerende goederen | | | | Diverse inkomsten | | | |
|---------------------------------|-----------------------------------|--------------|----------------|--------------|--|--------------|----------------|--------------|-------------------|--------------|----------------|--------------|
| | Aangiften | | Inkomsten | | Aangiften | | Inkomsten | | Aangiften | | Inkomsten | |
| | Aantal | % | Bedrag | % | Aantal | % | Bedrag | % | Aantal | % | Bedrag | % |
| 1. | 14 | ,1 | 211 | ,0 | 14 | ,9 | 216 | ,1 | 4 | 1,1 | 102 | ,0 |
| 2. | 10 | ,1 | 308 | ,1 | 5 | ,3 | 122 | ,1 | 5 | 1,4 | 182 | ,1 |
| 3. | 16 | ,1 | 572 | ,1 | 12 | ,8 | 504 | ,2 | 5 | 1,4 | 206 | ,1 |
| 4. | 18 | ,1 | 589 | ,1 | 4 | ,3 | 182 | ,1 | 4 | 1,1 | 183 | ,1 |
| 5. | 36 | ,3 | 1 173 | ,3 | 8 | ,5 | 438 | ,2 | 16 | 4,6 | 1 535 | ,5 |
| 6. | 41 | ,3 | 1 733 | ,4 | 12 | ,8 | 612 | ,3 | 9 | 2,6 | 1 056 | ,3 |
| 7. | 50 | ,4 | 1 475 | ,3 | 22 | 1,4 | 885 | ,4 | 18 | 5,2 | 1 818 | ,6 |
| 8. | 55 | ,4 | 2 397 | ,5 | 24 | 1,5 | 1 144 | ,5 | 10 | 2,9 | 778 | ,3 |
| 9. | 93 | ,8 | 3 583 | ,8 | 30 | 1,9 | 2 204 | 1,0 | 10 | 2,9 | 1 451 | ,5 |
| 10. | 109 | ,9 | 5 553 | 1,2 | 40 | 2,5 | 2 540 | 1,1 | 26 | 7,5 | 3 170 | 1,0 |
| 11. | 140 | 1,1 | 5 454 | 1,2 | 53 | 3,4 | 3 665 | 1,6 | 13 | 3,7 | 812 | ,3 |
| 12. | 195 | 1,6 | 6 239 | 1,4 | 42 | 2,7 | 2 582 | 1,2 | 17 | 4,9 | 1 375 | ,5 |
| 13. | 551 | 4,5 | 16 636 | 3,7 | 94 | 6,0 | 6 436 | 2,9 | 29 | 8,3 | 2 017 | ,7 |
| 14. | 673 | 5,5 | 19 350 | 4,3 | 83 | 5,3 | 5 423 | 2,4 | 23 | 6,6 | 2 100 | ,7 |
| 15. | 733 | 5,9 | 18 862 | 4,2 | 71 | 4,5 | 5 691 | 2,6 | 17 | 4,9 | 1 265 | ,4 |
| 16. | 846 | 6,9 | 22 262 | 5,0 | 69 | 4,4 | 5 414 | 2,4 | 22 | 6,3 | 1 470 | ,5 |
| 17. | 1 545 | 12,5 | 42 680 | 9,6 | 154 | 9,8 | 13 691 | 6,1 | 27 | 7,8 | 2 694 | ,9 |
| 18. | 1 523 | 12,3 | 42 427 | 9,5 | 111 | 7,1 | 9 180 | 4,1 | 11 | 3,2 | 810 | ,3 |
| 19. | 1 321 | 10,7 | 38 054 | 8,5 | 105 | 6,7 | 9 650 | 4,3 | 20 | 5,7 | 2 091 | ,7 |
| 20. | 1 044 | 8,5 | 33 318 | 7,5 | 94 | 6,0 | 6 933 | 3,1 | 8 | 2,3 | 325 | ,1 |
| 21. | 841 | 6,8 | 31 557 | 7,1 | 71 | 4,5 | 5 201 | 2,3 | 7 | 2,0 | 303 | ,1 |
| 22. | 1 797 | 14,6 | 78 841 | 17,7 | 228 | 14,5 | 30 491 | 13,7 | 23 | 6,6 | 1 516 | ,5 |
| 23. | 446 | 3,6 | 35 394 | 7,9 | 101 | 6,4 | 20 045 | 9,0 | 14 | 4,0 | 2 111 | ,7 |
| 24. | 242 | 2,0 | 36 737 | 8,2 | 126 | 8,0 | 89 420 | 40,2 | 10 | 2,9 | 275 823 | 90,4 |
| | 12 339 | 100,0 | 445 405 | 100,0 | 1 573 | 100,0 | 222 669 | 100,0 | 348 | 100,0 | 305 193 | 100,0 |

TABEL 1 : Bedrag en onderverdeling in percent van de hoofdbestanddelen van het totaal belastbaar netto-inkomen (1000F)

P R O V I N C I E L U I K

A R R O N D I S S E M E N T L U I K

| KLASSEN VAN TOTAAL BELASTBAAR NETTO-INKOMEN | Totaal belastbaar netto-inkomen | | | | Bedrijfsinkomsten | | | |
|--|---------------------------------|--------------|--------------------|--------------|-------------------|--------------|--------------------|--------------|
| | Aangiften | | Inkomsten | | Aangiften | | Inkomsten | |
| | Aantal | % | Bedrag | % | Aantal | % | Bedrag | % |
| 1. < 40 | 5 980 | 2,5 | 118 356 | ,1 | 5 889 | 2,5 | 116 396 | ,1 |
| 2. 40 -< 60 | 1 570 | ,7 | 78 103 | ,1 | 1 522 | ,6 | 75 413 | ,1 |
| 3. 60 -< 80 | 1 353 | ,6 | 94 320 | ,1 | 1 315 | ,6 | 88 566 | ,1 |
| 4. 80 -< 100 | 1 360 | ,6 | 122 624 | ,1 | 1 311 | ,5 | 115 128 | ,1 |
| 5. 100 -< 125 | 2 063 | ,9 | 233 193 | ,2 | 1 893 | ,8 | 206 193 | ,1 |
| 6. 125 -< 150 | 2 334 | 1,0 | 321 755 | ,2 | 2 196 | ,9 | 292 523 | ,2 |
| 7. 150 -< 175 | 2 773 | 1,2 | 451 379 | ,3 | 2 679 | 1,1 | 420 355 | ,3 |
| 8. 175 -< 200 | 3 256 | 1,4 | 610 707 | ,4 | 3 162 | 1,3 | 570 925 | ,4 |
| 9. 200 -< 225 | 3 784 | 1,6 | 805 759 | ,6 | 3 722 | 1,6 | 763 120 | ,6 |
| 10. 225 -< 250 | 4 846 | 2,0 | 1 153 806 | ,8 | 4 782 | 2,0 | 1 105 824 | ,8 |
| 11. 250 -< 275 | 6 291 | 2,6 | 1 655 870 | 1,2 | 6 243 | 2,6 | 1 596 791 | 1,2 |
| 12. 275 -< 300 | 9 670 | 4,0 | 2 785 095 | 2,0 | 9 629 | 4,0 | 2 725 151 | 2,0 |
| 13. 300 -< 350 | 20 562 | 8,6 | 6 680 387 | 4,8 | 20 490 | 8,6 | 6 555 608 | 4,7 |
| 14. 350 -< 400 | 20 358 | 8,5 | 7 631 972 | 5,4 | 20 318 | 8,5 | 7 509 351 | 5,4 |
| 15. 400 -< 450 | 18 522 | 7,7 | 7 861 641 | 5,6 | 18 482 | 7,7 | 7 749 863 | 5,6 |
| 16. 450 -< 500 | 16 688 | 6,9 | 7 921 404 | 5,6 | 16 671 | 7,0 | 7 825 193 | 5,7 |
| 17. 500 -< 600 | 28 840 | 12,0 | 15 816 920 | 11,2 | 28 799 | 12,1 | 15 656 154 | 11,3 |
| 18. 600 -< 700 | 23 533 | 9,8 | 15 249 895 | 10,8 | 23 510 | 9,8 | 15 105 771 | 10,9 |
| 19. 700 -< 800 | 17 520 | 7,3 | 13 095 018 | 9,3 | 17 499 | 7,3 | 12 971 159 | 9,4 |
| 20. 800 -< 900 | 13 178 | 5,5 | 11 166 750 | 7,9 | 13 164 | 5,5 | 11 065 900 | 8,0 |
| 21. 900 -< 1000 | 9 506 | 4,0 | 9 006 894 | 6,4 | 9 495 | 4,0 | 8 926 993 | 6,5 |
| 22. 1000 -< 1500 | 19 307 | 8,0 | 22 811 691 | 16,2 | 19 273 | 8,1 | 22 552 528 | 16,3 |
| 23. 1500 -< 2000 | 4 231 | 1,8 | 7 190 974 | 5,1 | 4 220 | 1,8 | 7 035 707 | 5,1 |
| 24. 2000 & + | 2 616 | 1,1 | 7 774 865 | 5,5 | 2 601 | 1,1 | 7 279 528 | 5,3 |
| T O T A A L | 240 141 | 100,0 | 140 639 378 | 100,0 | 238 865 | 100,0 | 138 310 140 | 100,0 |

AANGIFTEN MET NUL INKOMEN : 301 (NIET IN DE TABEL BEGREPEN)

Bedrag en onderverdeling in percent van de hoofdbestanden
van het totaal belastbaar netto-inkomen (1000F)

TABEL 1

P R O V I N C I E L U I K

A R R O N D I S S E M E N T L U I K

| K L A S S E N | Inkomsten van onroerende goederen | | | | Inkomsten van kapitalen en roerende goederen | | | | Diverse inkomsten | | | |
|---------------------------------|-----------------------------------|--------------|------------------|--------------|--|--------------|------------------|--------------|-------------------|--------------|----------------|--------------|
| | Aangiften | | Inkomsten | | Aangiften | | Inkomsten | | Aangiften | | Inkomsten | |
| | Aantal | % | Bedrag | % | Aantal | % | Bedrag | % | Aantal | % | Bedrag | % |
| 1. | 105 | ,1 | 3 447 | ,1 | 81 | ,7 | 1 428 | ,1 | 24 | ,7 | 398 | ,1 |
| 2. | 66 | ,1 | 4 411 | ,1 | 44 | ,4 | 1 751 | ,1 | 29 | ,8 | 972 | ,3 |
| 3. | 78 | ,1 | 4 442 | ,1 | 46 | ,4 | 1 770 | ,1 | 58 | 1,7 | 2 480 | ,8 |
| 4. | 98 | ,1 | 4 680 | ,1 | 49 | ,4 | 2 355 | ,2 | 53 | 1,5 | 3 315 | 1,1 |
| 5. | 180 | ,2 | 8 922 | ,2 | 84 | ,7 | 4 177 | ,3 | 205 | 5,9 | 19 445 | 6,4 |
| 6. | 218 | ,3 | 10 716 | ,3 | 113 | 1,0 | 4 525 | ,3 | 195 | 5,6 | 20 272 | 6,7 |
| 7. | 311 | ,4 | 16 779 | ,5 | 147 | 1,3 | 6 546 | ,5 | 174 | 5,0 | 16 698 | 5,5 |
| 8. | 438 | ,6 | 22 271 | ,6 | 196 | 1,7 | 9 822 | ,7 | 163 | 4,7 | 17 651 | 5,8 |
| 9. | 549 | ,7 | 27 090 | ,8 | 232 | 2,0 | 12 850 | ,9 | 137 | 4,0 | 14 079 | 4,6 |
| 10. | 702 | ,9 | 37 392 | 1,0 | 268 | 2,3 | 12 057 | ,9 | 158 | 4,6 | 15 101 | 5,0 |
| 11. | 929 | 1,2 | 45 811 | 1,3 | 346 | 3,0 | 18 365 | 1,3 | 225 | 6,5 | 18 092 | 5,9 |
| 12. | 1 287 | 1,7 | 53 636 | 1,5 | 319 | 2,8 | 18 041 | 1,3 | 194 | 5,6 | 15 508 | 5,1 |
| 13. | 3 082 | 4,1 | 132 021 | 3,7 | 606 | 5,3 | 35 834 | 2,6 | 307 | 8,9 | 26 581 | 8,7 |
| 14. | 3 593 | 4,7 | 147 680 | 4,1 | 614 | 5,3 | 40 619 | 3,0 | 223 | 6,4 | 19 864 | 6,5 |
| 15. | 3 975 | 5,2 | 155 643 | 4,3 | 584 | 5,1 | 40 587 | 3,0 | 180 | 5,2 | 17 322 | 5,7 |
| 16. | 4 263 | 5,6 | 159 459 | 4,4 | 528 | 4,6 | 38 840 | 2,8 | 147 | 4,2 | 12 157 | 4,0 |
| 17. | 9 244 | 12,2 | 326 034 | 9,1 | 995 | 8,6 | 80 766 | 5,9 | 210 | 6,1 | 19 856 | 6,5 |
| 18. | 9 435 | 12,4 | 331 418 | 9,2 | 849 | 7,4 | 65 716 | 4,8 | 146 | 4,2 | 9 310 | 3,1 |
| 19. | 7 980 | 10,5 | 301 195 | 8,4 | 694 | 6,0 | 59 732 | 4,4 | 114 | 3,3 | 8 742 | 2,9 |
| 20. | 6 678 | 8,8 | 259 558 | 7,2 | 640 | 5,6 | 65 589 | 4,8 | 94 | 2,7 | 4 252 | 1,4 |
| 21. | 5 333 | 7,0 | 223 189 | 6,2 | 547 | 4,7 | 54 388 | 4,0 | 72 | 2,1 | 5 003 | 1,6 |
| 22. | 12 361 | 16,3 | 671 382 | 18,7 | 1 783 | 15,5 | 194 201 | 14,2 | 202 | 5,8 | 12 637 | 4,2 |
| 23. | 3 081 | 4,1 | 266 465 | 7,4 | 862 | 7,5 | 127 380 | 9,3 | 68 | 2,0 | 5 551 | 1,8 |
| 24. | 2 054 | 2,7 | 382 043 | 10,6 | 896 | 7,8 | 467 958 | 34,3 | 89 | 2,6 | 19 143 | 6,3 |
| | 76 040 | 100,0 | 3 595 684 | 100,0 | 11 523 | 100,0 | 1 365 297 | 100,0 | 3 467 | 100,0 | 304 429 | 100,0 |

TABEL 1: Bedrag en onderverdeling in percent van de hoofdbestanddelen van het totaal belastbaar netto-inkomen (1000F)

P R O V I N C I E L U I K

A R R O N D I S S E M E N T V E R V I E R S

| KLASSEN VAN TOTAAL BELASTBAAR NETTO-INKOMEN | Totaal belastbaar netto-inkomen | | | | Bedrijfsinkomsten | | | |
|--|---------------------------------|--------------|-------------------|--------------|-------------------|--------------|-------------------|--------------|
| | Aangiften | | Inkomsten | | Aangiften | | Inkomsten | |
| | Aantal | % | Bedrag | % | Aantal | % | Bedrag | % |
| 1. < 40 | 2 316 | 2,4 | 46 866 | ,1 | 2 248 | 2,4 | 45 727 | ,1 |
| 2. 40 -< 60 | 928 | 1,0 | 46 186 | ,1 | 905 | ,9 | 44 742 | ,1 |
| 3. 60 -< 80 | 888 | ,9 | 61 209 | ,1 | 861 | ,9 | 58 052 | ,1 |
| 4. 80 -< 100 | 688 | ,7 | 62 120 | ,1 | 662 | ,7 | 58 643 | ,1 |
| 5. 100 -< 125 | 1 050 | 1,1 | 118 365 | ,2 | 1 015 | 1,1 | 112 276 | ,2 |
| 6. 125 -< 150 | 1 330 | 1,4 | 183 246 | ,4 | 1 292 | 1,4 | 171 903 | ,3 |
| 7. 150 -< 175 | 1 484 | 1,5 | 241 253 | ,5 | 1 464 | 1,5 | 229 066 | ,5 |
| 8. 175 -< 200 | 1 698 | 1,8 | 319 049 | ,6 | 1 668 | 1,7 | 299 187 | ,6 |
| 9. 200 -< 225 | 1 995 | 2,1 | 424 017 | ,8 | 1 973 | 2,1 | 402 095 | ,8 |
| 10. 225 -< 250 | 2 506 | 2,6 | 595 914 | 1,2 | 2 489 | 2,6 | 568 578 | 1,1 |
| 11. 250 -< 275 | 3 025 | 3,2 | 795 073 | 1,5 | 3 011 | 3,2 | 762 042 | 1,5 |
| 12. 275 -< 300 | 4 105 | 4,3 | 1 181 432 | 2,3 | 4 096 | 4,3 | 1 146 160 | 2,3 |
| 13. 300 -< 350 | 8 728 | 9,1 | 2 838 389 | 5,5 | 8 714 | 9,1 | 2 771 007 | 5,5 |
| 14. 350 -< 400 | 8 593 | 9,0 | 3 221 863 | 6,3 | 8 582 | 9,0 | 3 167 623 | 6,3 |
| 15. 400 -< 450 | 8 113 | 8,5 | 3 442 366 | 6,7 | 8 098 | 8,5 | 3 389 918 | 6,7 |
| 16. 450 -< 500 | 7 057 | 7,4 | 3 345 728 | 6,5 | 7 050 | 7,4 | 3 303 023 | 6,6 |
| 17. 500 -< 600 | 11 272 | 11,8 | 6 169 229 | 12,0 | 11 261 | 11,8 | 6 088 200 | 12,1 |
| 18. 600 -< 700 | 8 411 | 8,8 | 5 445 413 | 10,6 | 8 401 | 8,8 | 5 380 005 | 10,7 |
| 19. 700 -< 800 | 6 298 | 6,6 | 4 703 370 | 9,2 | 6 288 | 6,6 | 4 648 080 | 9,2 |
| 20. 800 -< 900 | 4 454 | 4,6 | 3 771 969 | 7,3 | 4 448 | 4,7 | 3 730 335 | 7,4 |
| 21. 900 -< 1000 | 3 014 | 3,1 | 2 853 433 | 5,6 | 3 005 | 3,2 | 2 813 045 | 5,6 |
| 22. 1000 -< 1500 | 5 805 | 6,1 | 6 853 868 | 13,3 | 5 792 | 6,1 | 6 749 684 | 13,4 |
| 23. 1500 -< 2000 | 1 187 | 1,2 | 2 008 569 | 3,9 | 1 180 | 1,2 | 1 939 825 | 3,9 |
| 24. 2000 & + | 858 | ,9 | 2 665 864 | 5,2 | 849 | ,9 | 2 443 173 | 4,9 |
| T O T A A L | 95 803 | 100,0 | 51 394 791 | 100,0 | 95 352 | 100,0 | 50 322 389 | 100,0 |

AANGIFTEN MET NUL INKOMEN : 131 (NIET IN DE TABEL BEGREPEN)

Bedrag en onderverdeling in percent van de hoofdbestanddelen
van het totaal belastbaar netto-inkomen (1000F)

TABEL 1

P R O V I N C I E L U I K

A R R O N D I S S E M E N T V E R V I E R S

| K L A S S E N | Inkomsten van onroerende goederen | | | | Inkomsten van kapitalen en roerende goederen | | | | Diverse inkomsten | | | |
|---------------------------------|-----------------------------------|--------------|------------------|--------------|--|--------------|----------------|--------------|-------------------|--------------|---------------|--------------|
| | Aangiften | | Inkomsten | | Aangiften | | Inkomsten | | Aangiften | | Inkomsten | |
| | Aantal | % | Bedrag | % | Aantal | % | Bedrag | % | Aantal | % | Bedrag | % |
| 1. | 68 | ,2 | 2 206 | ,2 | 55 | ,9 | 766 | ,1 | 5 | ,5 | 156 | ,3 |
| 2. | 42 | ,1 | 1 406 | ,1 | 21 | ,4 | 685 | ,1 | 9 | ,9 | 197 | ,3 |
| 3. | 58 | ,2 | 1 800 | ,1 | 43 | ,7 | 1 975 | ,3 | 19 | 2,0 | 706 | 1,1 |
| 4. | 62 | ,2 | 2 934 | ,2 | 36 | ,6 | 2 168 | ,3 | 14 | 1,4 | 845 | 1,4 |
| 5. | 93 | ,3 | 3 804 | ,3 | 49 | ,8 | 2 095 | ,3 | 28 | 2,9 | 2 198 | 3,6 |
| 6. | 244 | ,8 | 6 687 | ,5 | 105 | 1,8 | 3 537 | ,5 | 37 | 3,8 | 3 650 | 5,9 |
| 7. | 276 | ,9 | 6 726 | ,5 | 113 | 1,9 | 3 617 | ,5 | 53 | 5,5 | 4 004 | 6,5 |
| 8. | 360 | 1,1 | 13 327 | ,9 | 158 | 2,7 | 7 385 | 1,1 | 52 | 5,3 | 3 562 | 5,8 |
| 9. | 425 | 1,3 | 15 959 | 1,1 | 160 | 2,7 | 7 269 | 1,0 | 44 | 4,5 | 3 546 | 5,7 |
| 10. | 511 | 1,6 | 20 145 | 1,4 | 189 | 3,2 | 9 551 | 1,4 | 52 | 5,3 | 3 506 | 5,7 |
| 11. | 584 | 1,8 | 25 208 | 1,8 | 218 | 3,7 | 10 639 | 1,5 | 75 | 7,7 | 4 973 | 8,0 |
| 12. | 758 | 2,4 | 30 095 | 2,1 | 240 | 4,1 | 13 558 | 2,0 | 66 | 6,8 | 3 532 | 5,7 |
| 13. | 1 671 | 5,3 | 66 485 | 4,7 | 415 | 7,0 | 25 641 | 3,7 | 96 | 9,9 | 5 882 | 9,5 |
| 14. | 1 882 | 5,9 | 66 492 | 4,7 | 317 | 5,4 | 21 812 | 3,1 | 56 | 5,8 | 3 735 | 6,0 |
| 15. | 2 151 | 6,8 | 73 423 | 5,1 | 320 | 5,4 | 24 603 | 3,5 | 46 | 4,7 | 3 513 | 5,7 |
| 16. | 2 151 | 6,8 | 70 558 | 4,9 | 305 | 5,2 | 21 205 | 3,1 | 36 | 3,7 | 2 362 | 3,8 |
| 17. | 4 230 | 13,3 | 145 360 | 10,2 | 563 | 9,6 | 44 345 | 6,4 | 66 | 6,8 | 2 144 | 3,5 |
| 18. | 3 623 | 11,4 | 131 970 | 9,2 | 423 | 7,2 | 37 899 | 5,5 | 42 | 4,3 | 2 730 | 4,4 |
| 19. | 3 008 | 9,5 | 124 235 | 8,7 | 332 | 5,6 | 32 699 | 4,7 | 37 | 3,8 | 1 474 | 2,4 |
| 20. | 2 366 | 7,5 | 99 299 | 7,0 | 285 | 4,8 | 30 634 | 4,4 | 26 | 2,7 | 1 530 | 2,5 |
| 21. | 1 729 | 5,4 | 81 255 | 5,7 | 250 | 4,2 | 31 946 | 4,6 | 18 | 1,9 | 838 | 1,4 |
| 22. | 3 914 | 12,3 | 221 963 | 15,6 | 690 | 11,7 | 85 971 | 12,4 | 64 | 6,6 | 4 127 | 6,7 |
| 23. | 862 | 2,7 | 85 784 | 6,0 | 277 | 4,7 | 60 761 | 8,8 | 18 | 1,9 | 652 | 1,1 |
| 24. | 667 | 2,1 | 130 283 | 9,1 | 325 | 5,5 | 212 563 | 30,7 | 13 | 1,3 | 1 963 | 3,2 |
| | 31 735 | 100,0 | 1 427 404 | 100,0 | 5 889 | 100,0 | 693 324 | 100,0 | 972 | 100,0 | 61 825 | 100,0 |

TABEL 1 : Bedrag en onderverdeling in percent van de hoofbestanddelen van het totaal belastbaar netto-inkomen (1000F)

PROVINCIE LUIK

ARRONDISSEMENT BORGWORM

| KLASSEN VAN TOTAAL BELASTBAAR NETTO-INKOMEN | Totaal belastbaar netto-inkomen | | | | Bedrijfsinkomsten | | | |
|--|---------------------------------|--------------|-------------------|--------------|-------------------|--------------|-------------------|--------------|
| | Aangiften | | Inkomsten | | Aangiften | | Inkomsten | |
| | Aantal | % | Bedrag | % | Aantal | % | Bedrag | % |
| 1. < 40 | 549 | 2,3 | 11 506 | ,1 | 543 | 2,3 | 11 341 | ,1 |
| 2. 40 -< 60 | 183 | ,8 | 8 999 | ,1 | 182 | ,8 | 8 843 | ,1 |
| 3. 60 -< 80 | 128 | ,5 | 8 957 | ,1 | 127 | ,5 | 8 755 | ,1 |
| 4. 80 -< 100 | 137 | ,6 | 12 315 | ,1 | 136 | ,6 | 11 987 | ,1 |
| 5. 100 -< 125 | 218 | ,9 | 24 496 | ,2 | 211 | ,9 | 23 141 | ,2 |
| 6. 125 -< 150 | 266 | 1,1 | 36 592 | ,3 | 257 | 1,1 | 34 202 | ,3 |
| 7. 150 -< 175 | 277 | 1,2 | 45 083 | ,3 | 272 | 1,1 | 43 440 | ,3 |
| 8. 175 -< 200 | 334 | 1,4 | 62 440 | ,5 | 330 | 1,4 | 59 429 | ,4 |
| 9. 200 -< 225 | 366 | 1,5 | 78 089 | ,6 | 365 | 1,5 | 75 064 | ,6 |
| 10. 225 -< 250 | 626 | 2,6 | 149 012 | 1,1 | 623 | 2,6 | 144 839 | 1,1 |
| 11. 250 -< 275 | 667 | 2,8 | 175 371 | 1,3 | 665 | 2,8 | 171 273 | 1,3 |
| 12. 275 -< 300 | 1 007 | 4,2 | 289 335 | 2,1 | 1 007 | 4,2 | 284 296 | 2,1 |
| 13. 300 -< 350 | 2 366 | 9,9 | 769 987 | 5,7 | 2 365 | 10,0 | 758 746 | 5,7 |
| 14. 350 -< 400 | 2 071 | 8,7 | 775 450 | 5,7 | 2 068 | 8,7 | 764 320 | 5,7 |
| 15. 400 -< 450 | 1 726 | 7,2 | 732 498 | 5,4 | 1 726 | 7,3 | 725 839 | 5,4 |
| 16. 450 -< 500 | 1 529 | 6,4 | 726 061 | 5,4 | 1 527 | 6,4 | 719 101 | 5,4 |
| 17. 500 -< 600 | 2 659 | 11,2 | 1 458 182 | 10,8 | 2 651 | 11,2 | 1 444 951 | 10,8 |
| 18. 600 -< 700 | 2 250 | 9,4 | 1 456 551 | 10,8 | 2 249 | 9,5 | 1 445 392 | 10,8 |
| 19. 700 -< 800 | 1 753 | 7,4 | 1 312 041 | 9,7 | 1 752 | 7,4 | 1 304 273 | 9,8 |
| 20. 800 -< 900 | 1 314 | 5,5 | 1 115 016 | 8,3 | 1 314 | 5,5 | 1 111 759 | 8,3 |
| 21. 900 -< 1000 | 928 | 3,9 | 877 039 | 6,5 | 928 | 3,9 | 875 398 | 6,6 |
| 22. 1000 -< 1500 | 1 923 | 8,1 | 2 277 192 | 16,9 | 1 923 | 8,1 | 2 275 431 | 17,0 |
| 23. 1500 -< 2000 | 363 | 1,5 | 617 849 | 4,6 | 361 | 1,5 | 595 627 | 4,5 |
| 24. 2000 & + | 179 | ,8 | 479 787 | 3,6 | 179 | ,8 | 465 642 | 3,5 |
| T O T A A L | 23 819 | 100,0 | 13 499 848 | 100,0 | 23 761 | 100,0 | 13 363 089 | 100,0 |

AANGIFTEN MET NUL INKOMEN : 24 (NIET IN DE TABEL BEGREPEN)

Bedrag en onderverdeling in percent van de hoofdbestanddelen van het totaal belastbaar netto-inkomen (1000F)

TABEL 1

PROVINCIE LUIK

ARRONDISSEMENT BORGWORM

| K L A S S E N | Inkomsten van onroerende goederen | | | | Inkomsten van kapitalen en roerende goederen | | | | Diverse inkomsten | | | |
|---------------------------------|-----------------------------------|--------------|----------------|--------------|--|--------------|---------------|--------------|-------------------|--------------|---------------|--------------|
| | Aangiften | | Inkomsten | | Aangiften | | Inkomsten | | Aangiften | | Inkomsten | |
| | Aantal | % | Bedrag | % | Aantal | % | Bedrag | % | Aantal | % | Bedrag | % |
| 1. | 12 | ,1 | 295 | ,1 | 5 | ,6 | 163 | ,2 | | | | |
| 2. | 7 | ,1 | 162 | ,1 | 1 | ,1 | 24 | ,0 | 3 | 1,5 | 56 | ,4 |
| 3. | 6 | ,1 | 146 | ,0 | 1 | ,1 | 62 | ,1 | | | | |
| 4. | 9 | ,1 | 434 | ,1 | | | | | 4 | 2,1 | 204 | 1,3 |
| 5. | 19 | ,2 | 367 | ,1 | 5 | ,6 | 475 | ,7 | 9 | 4,6 | 750 | 4,9 |
| 6. | 47 | ,5 | 1 568 | ,5 | 16 | 2,0 | 326 | ,4 | 10 | 5,2 | 962 | 6,2 |
| 7. | 60 | ,6 | 2 098 | ,7 | 11 | 1,4 | 234 | ,3 | 7 | 3,6 | 755 | 4,9 |
| 8. | 64 | ,7 | 2 687 | ,8 | 21 | 2,6 | 779 | 1,1 | 7 | 3,6 | 888 | 5,8 |
| 9. | 69 | ,7 | 2 385 | ,7 | 19 | 2,4 | 931 | 1,3 | 6 | 3,1 | 421 | 2,7 |
| 10. | 120 | 1,3 | 4 493 | 1,4 | 14 | 1,7 | 809 | 1,1 | 8 | 4,1 | 790 | 5,1 |
| 11. | 130 | 1,4 | 3 392 | 1,1 | 26 | 3,2 | 1 592 | 2,2 | 6 | 3,1 | 523 | 3,4 |
| 12. | 198 | 2,1 | 5 347 | 1,7 | 22 | 2,7 | 1 118 | 1,5 | 13 | 6,7 | 812 | 5,3 |
| 13. | 497 | 5,4 | 13 403 | 4,2 | 32 | 4,0 | 2 028 | 2,8 | 21 | 10,8 | 1 920 | 12,5 |
| 14. | 493 | 5,3 | 13 813 | 4,3 | 37 | 4,6 | 3 002 | 4,1 | 16 | 8,2 | 1 375 | 8,9 |
| 15. | 534 | 5,8 | 13 242 | 4,2 | 36 | 4,5 | 2 543 | 3,5 | 6 | 3,1 | 421 | 2,7 |
| 16. | 552 | 6,0 | 14 027 | 4,4 | 25 | 3,1 | 1 406 | 1,9 | 8 | 4,1 | 1 343 | 8,7 |
| 17. | 1 152 | 12,4 | 30 251 | 9,5 | 71 | 8,8 | 5 831 | 8,0 | 16 | 8,2 | 1 250 | 8,1 |
| 18. | 1 158 | 12,5 | 31 567 | 9,9 | 68 | 8,5 | 6 210 | 8,5 | 7 | 3,6 | 342 | 2,2 |
| 19. | 971 | 10,5 | 26 987 | 8,5 | 49 | 6,1 | 4 067 | 5,6 | 10 | 5,2 | 417 | 2,7 |
| 20. | 775 | 8,4 | 22 117 | 7,0 | 58 | 7,2 | 4 389 | 6,0 | 5 | 2,6 | 585 | 3,8 |
| 21. | 599 | 6,5 | 19 157 | 6,0 | 38 | 4,7 | 2 595 | 3,6 | 8 | 4,1 | 261 | 1,7 |
| 22. | 1 371 | 14,8 | 57 729 | 18,1 | 137 | 17,0 | 8 522 | 11,7 | 12 | 6,2 | 578 | 3,7 |
| 23. | 273 | 2,9 | 34 463 | 10,8 | 68 | 8,5 | 12 282 | 16,8 | 9 | 4,6 | 618 | 4,0 |
| 24. | 142 | 1,5 | 18 059 | 5,7 | 44 | 5,5 | 13 671 | 18,7 | 3 | 1,5 | 147 | 1,0 |
| | 9 258 | 100,0 | 318 189 | 100,0 | 804 | 100,0 | 73 059 | 100,0 | 194 | 100,0 | 15 418 | 100,0 |

TABEL 1: Bedrag en onderverdeling in percent van de hoofdbestanddelen van het totaal belastbaar netto-inkomen (1000F)

PROVINCIE LIMBURG

ARRONDISSEMENT HASSELT

| KLASSEN VAN TOTAAL BELASTBAAR NETTO-INKOMEN | Totaal belastbaar netto-inkomen | | | | Bedrijfsinkomsten | | | |
|--|---------------------------------|--------------|-------------------|--------------|-------------------|--------------|-------------------|--------------|
| | Aangiften | | Inkomsten | | Aangiften | | Inkomsten | |
| | Aantal | % | Bedrag | % | Aantal | % | Bedrag | % |
| 1. < 40 | 2 904 | 2,3 | 59 120 | ,1 | 2 876 | 2,2 | 59 132 | ,1 |
| 2. 40 -< 60 | 820 | ,6 | 41 021 | ,1 | 815 | ,6 | 40 769 | ,1 |
| 3. 60 -< 80 | 808 | ,6 | 55 801 | ,1 | 807 | ,6 | 55 645 | ,1 |
| 4. 80 -< 100 | 741 | ,6 | 66 974 | ,1 | 732 | ,6 | 65 914 | ,1 |
| 5. 100 -< 125 | 1 062 | ,8 | 120 122 | ,2 | 1 039 | ,8 | 116 170 | ,2 |
| 6. 125 -< 150 | 1 210 | ,9 | 166 596 | ,2 | 1 189 | ,9 | 162 069 | ,2 |
| 7. 150 -< 175 | 1 304 | 1,0 | 212 164 | ,3 | 1 291 | 1,0 | 208 457 | ,3 |
| 8. 175 -< 200 | 1 614 | 1,3 | 303 375 | ,4 | 1 596 | 1,2 | 298 211 | ,4 |
| 9. 200 -< 225 | 1 945 | 1,5 | 413 977 | ,6 | 1 934 | 1,5 | 408 789 | ,6 |
| 10. 225 -< 250 | 2 335 | 1,8 | 555 663 | ,8 | 2 321 | 1,8 | 546 925 | ,7 |
| 11. 250 -< 275 | 3 021 | 2,3 | 794 727 | 1,1 | 3 014 | 2,3 | 783 389 | 1,1 |
| 12. 275 -< 300 | 4 623 | 3,6 | 1 331 616 | 1,8 | 4 618 | 3,6 | 1 319 047 | 1,8 |
| 13. 300 -< 350 | 11 110 | 8,6 | 3 621 023 | 4,9 | 11 101 | 8,6 | 3 585 588 | 4,9 |
| 14. 350 -< 400 | 10 970 | 8,5 | 4 110 147 | 5,6 | 10 963 | 8,5 | 4 077 162 | 5,6 |
| 15. 400 -< 450 | 9 721 | 7,6 | 4 129 842 | 5,6 | 9 714 | 7,6 | 4 101 123 | 5,6 |
| 16. 450 -< 500 | 9 181 | 7,1 | 4 357 498 | 5,9 | 9 168 | 7,1 | 4 327 835 | 5,9 |
| 17. 500 -< 600 | 16 773 | 13,0 | 9 201 261 | 12,5 | 16 768 | 13,1 | 9 157 520 | 12,5 |
| 18. 600 -< 700 | 13 892 | 10,8 | 9 012 400 | 12,2 | 13 883 | 10,8 | 8 974 681 | 12,2 |
| 19. 700 -< 800 | 10 999 | 8,5 | 8 218 862 | 11,2 | 10 993 | 8,6 | 8 195 569 | 11,2 |
| 20. 800 -< 900 | 7 406 | 5,8 | 6 271 634 | 8,5 | 7 401 | 5,8 | 6 257 119 | 8,5 |
| 21. 900 -< 1000 | 4 882 | 3,8 | 4 623 466 | 6,3 | 4 880 | 3,8 | 4 622 009 | 6,3 |
| 22. 1000 -< 1500 | 8 788 | 6,8 | 10 313 596 | 14,0 | 8 781 | 6,8 | 10 298 990 | 14,1 |
| 23. 1500 -< 2000 | 1 503 | 1,2 | 2 533 455 | 3,4 | 1 502 | 1,2 | 2 503 997 | 3,4 |
| 24. 2000 & + | 1 058 | ,8 | 3 196 559 | 4,3 | 1 055 | ,8 | 3 126 632 | 4,3 |
| T O T A A L | 128 670 | 100,0 | 73 710 899 | 100,0 | 128 441 | 100,0 | 73 292 742 | 100,0 |

AANGIFTEN MET NUL INKOMEN : 107 (NIET IN DE TABEL BEGREPEN)

Bedrag en onderverdeling in percent van de hoofdbestanddelen van het totaal belastbaar netto-inkomen (1000F)

TABEL 1

PROVINCIE LIMBURG

ARRONDISSEMENT HASSELT

| K L A S S E N | Inkomsten van onroerende goederen | | | | Inkomsten van kapitalen en roerende goederen | | | | Diverse inkomsten | | | |
|---------------------------------|-----------------------------------|--------------|------------------|--------------|--|--------------|----------------|--------------|-------------------|--------------|---------------|--------------|
| | Aangiften | | Inkomsten | | Aangiften | | Inkomsten | | Aangiften | | Inkomsten | |
| | Aantal | % | Bedrag | % | Aantal | % | Bedrag | % | Aantal | % | Bedrag | % |
| 1. | 23 | ,0 | 1 182 | ,1 | 22 | 1,3 | 301 | ,2 | 1 | ,2 | 4 | ,0 |
| 2. | 17 | ,0 | 396 | ,0 | 6 | ,4 | 271 | ,1 | 1 | ,2 | 33 | ,1 |
| 3. | 22 | ,0 | 1 611 | ,1 | 2 | ,1 | 92 | ,0 | 5 | ,9 | 239 | ,5 |
| 4. | 33 | ,1 | 1 329 | ,1 | 7 | ,4 | 388 | ,2 | 3 | ,6 | 171 | ,3 |
| 5. | 40 | ,1 | 2 625 | ,1 | 5 | ,3 | 231 | ,1 | 30 | 5,6 | 2 858 | 5,8 |
| 6. | 97 | ,2 | 8 247 | ,5 | 14 | ,8 | 860 | ,4 | 19 | 3,6 | 2 185 | 4,5 |
| 7. | 89 | ,2 | 3 674 | ,2 | 9 | ,5 | 750 | ,4 | 19 | 3,6 | 1 989 | 4,1 |
| 8. | 153 | ,3 | 6 277 | ,3 | 12 | ,7 | 755 | ,4 | 19 | 3,6 | 2 392 | 4,9 |
| 9. | 201 | ,4 | 8 115 | ,4 | 11 | ,6 | 305 | ,2 | 25 | 4,7 | 2 133 | 4,4 |
| 10. | 269 | ,6 | 10 619 | ,6 | 18 | 1,1 | 1 532 | ,8 | 18 | 3,4 | 2 218 | 4,5 |
| 11. | 448 | ,9 | 15 936 | ,9 | 22 | 1,3 | 2 115 | 1,1 | 32 | 6,0 | 2 739 | 5,6 |
| 12. | 719 | 1,5 | 21 408 | 1,2 | 31 | 1,8 | 1 997 | 1,0 | 23 | 4,3 | 1 941 | 4,0 |
| 13. | 2 074 | 4,4 | 64 766 | 3,5 | 71 | 4,2 | 4 749 | 2,5 | 51 | 9,6 | 3 990 | 8,2 |
| 14. | 2 424 | 5,1 | 71 571 | 3,9 | 56 | 3,3 | 2 624 | 1,4 | 36 | 6,8 | 3 507 | 7,2 |
| 15. | 2 844 | 6,0 | 81 208 | 4,4 | 65 | 3,8 | 5 945 | 3,1 | 20 | 3,8 | 2 535 | 5,2 |
| 16. | 3 034 | 6,4 | 90 231 | 4,9 | 74 | 4,3 | 6 246 | 3,2 | 16 | 3,0 | 1 412 | 2,9 |
| 17. | 6 693 | 14,2 | 204 704 | 11,2 | 118 | 6,9 | 7 446 | 3,8 | 31 | 5,8 | 1 692 | 3,5 |
| 18. | 6 830 | 14,4 | 211 906 | 11,6 | 130 | 7,6 | 10 036 | 5,2 | 31 | 5,8 | 1 968 | 4,0 |
| 19. | 5 819 | 12,3 | 189 024 | 10,3 | 122 | 7,1 | 7 934 | 4,1 | 30 | 5,6 | 1 669 | 3,4 |
| 20. | 4 230 | 8,9 | 154 291 | 8,4 | 118 | 6,9 | 8 004 | 4,1 | 22 | 4,1 | 2 315 | 4,7 |
| 21. | 3 006 | 6,4 | 113 729 | 6,2 | 96 | 5,6 | 6 415 | 3,3 | 17 | 3,2 | 664 | 1,4 |
| 22. | 6 197 | 13,1 | 317 418 | 17,4 | 361 | 21,1 | 27 225 | 14,0 | 54 | 10,2 | 4 654 | 9,5 |
| 23. | 1 172 | 2,5 | 95 969 | 5,3 | 147 | 8,6 | 19 448 | 10,0 | 15 | 2,8 | 1 696 | 3,5 |
| 24. | 841 | 1,8 | 151 189 | 8,3 | 192 | 11,2 | 78 161 | 40,3 | 14 | 2,6 | 3 908 | 8,0 |
| | 47 275 | 100,0 | 1 827 425 | 100,0 | 1 709 | 100,0 | 193 830 | 100,0 | 532 | 100,0 | 48 912 | 100,0 |

TABEL 1: Bedrag en onderverdeling in percent van de hoofbestanddelen van het totaal belastbaar netto-inkomen (1000F)

P R O V I N C I E L I M B U R G
A R R O N D I S S E M E N T M A A S E I K

| KLASSEN VAN TOTAAL BELASTBAAR NETTO-INKOMEN | Totaal belastbaar netto-inkomen | | | | Bedrijfsinkomsten | | | |
|--|---------------------------------|--------------|-------------------|--------------|-------------------|--------------|-------------------|--------------|
| | Aangiften | | Inkomsten | | Aangiften | | Inkomsten | |
| | Aantal | % | Bedrag | % | Aantal | % | Bedrag | % |
| 1. < 40 | 1 430 | 2,1 | 29 863 | ,1 | 1 421 | 2,1 | 29 919 | ,1 |
| 2. 40 -< 60 | 436 | ,7 | 21 788 | ,1 | 433 | ,6 | 21 473 | ,1 |
| 3. 60 -< 80 | 399 | ,6 | 27 671 | ,1 | 395 | ,6 | 27 258 | ,1 |
| 4. 80 -< 100 | 406 | ,6 | 36 652 | ,1 | 401 | ,6 | 36 111 | ,1 |
| 5. 100 -< 125 | 560 | ,8 | 63 369 | ,2 | 556 | ,8 | 62 708 | ,2 |
| 6. 125 -< 150 | 674 | 1,0 | 92 669 | ,3 | 667 | 1,0 | 91 513 | ,3 |
| 7. 150 -< 175 | 748 | 1,1 | 121 689 | ,3 | 744 | 1,1 | 120 980 | ,3 |
| 8. 175 -< 200 | 876 | 1,3 | 164 261 | ,5 | 872 | 1,3 | 162 432 | ,5 |
| 9. 200 -< 225 | 1 137 | 1,7 | 241 674 | ,7 | 1 131 | 1,7 | 238 346 | ,7 |
| 10. 225 -< 250 | 1 260 | 1,9 | 299 791 | ,8 | 1 254 | 1,9 | 295 702 | ,8 |
| 11. 250 -< 275 | 1 582 | 2,4 | 416 247 | 1,1 | 1 577 | 2,4 | 411 806 | 1,1 |
| 12. 275 -< 300 | 2 242 | 3,4 | 645 615 | 1,8 | 2 240 | 3,4 | 640 537 | 1,8 |
| 13. 300 -< 350 | 5 904 | 8,8 | 1 925 576 | 5,3 | 5 898 | 8,8 | 1 915 269 | 5,3 |
| 14. 350 -< 400 | 6 238 | 9,3 | 2 335 764 | 6,5 | 6 233 | 9,3 | 2 327 308 | 6,5 |
| 15. 400 -< 450 | 5 497 | 8,2 | 2 334 021 | 6,4 | 5 493 | 8,2 | 2 328 178 | 6,5 |
| 16. 450 -< 500 | 5 014 | 7,5 | 2 379 670 | 6,6 | 5 009 | 7,5 | 2 373 294 | 6,6 |
| 17. 500 -< 600 | 9 265 | 13,9 | 5 088 042 | 14,1 | 9 260 | 13,9 | 5 082 683 | 14,1 |
| 18. 600 -< 700 | 7 514 | 11,3 | 4 864 925 | 13,4 | 7 511 | 11,3 | 4 867 225 | 13,5 |
| 19. 700 -< 800 | 5 618 | 8,4 | 4 195 149 | 11,6 | 5 618 | 8,4 | 4 200 436 | 11,6 |
| 20. 800 -< 900 | 3 562 | 5,3 | 3 012 176 | 8,3 | 3 561 | 5,3 | 3 015 947 | 8,4 |
| 21. 900 -< 1000 | 2 209 | 3,3 | 2 088 178 | 5,8 | 2 209 | 3,3 | 2 091 647 | 5,8 |
| 22. 1000 -< 1500 | 3 300 | 4,9 | 3 851 551 | 10,6 | 3 298 | 4,9 | 3 866 980 | 10,7 |
| 23. 1500 -< 2000 | 567 | ,8 | 951 374 | 2,6 | 566 | ,8 | 944 469 | 2,6 |
| 24. 2000 & + | 347 | ,5 | 1 009 511 | 2,8 | 345 | ,5 | 913 619 | 2,5 |
| T O T A A L | 66 785 | 100,0 | 36 197 226 | 100,0 | 66 692 | 100,0 | 36 065 840 | 100,0 |

AANGIFTEN MET NUL INKOMEN : 74 (NIET IN DE TABEL BEGREPEN)

Bedrag en onderverdeling in percent van de hoofdbestanddelen van het totaal belastbaar netto-inkomen (1000F)

TABEL 1

PROVINCIE LIMBURG

ARRONDISSEMENT MAASEIK

| K L A S S E N | Inkomsten van onroerende goederen | | | | Inkomsten van kapitalen en roerende goederen | | | | Diverse inkomsten | | | |
|---------------------------------|-----------------------------------|--------------|----------------|--------------|--|--------------|----------------|--------------|-------------------|--------------|---------------|--------------|
| | Aangiften | | Inkomsten | | Aangiften | | Inkomsten | | Aangiften | | Inkomsten | |
| | Aantal | % | Bedrag | % | Aantal | % | Bedrag | % | Aantal | % | Bedrag | % |
| 1. | 16 | ,1 | 419 | ,1 | 4 | ,6 | 51 | ,0 | | | | |
| 2. | 6 | ,0 | 334 | ,0 | 2 | ,3 | 77 | ,1 | 4 | 2,5 | 148 | ,2 |
| 3. | 13 | ,1 | 687 | ,1 | 3 | ,5 | 172 | ,2 | 2 | 1,3 | 114 | ,2 |
| 4. | 23 | ,1 | 1 139 | ,1 | 5 | ,8 | 304 | ,3 | 1 | ,6 | 96 | ,1 |
| 5. | 28 | ,1 | 1 186 | ,2 | 3 | ,5 | 207 | ,2 | 2 | 1,3 | 240 | ,4 |
| 6. | 31 | ,1 | 1 345 | ,2 | 6 | ,9 | 434 | ,4 | 4 | 2,5 | 262 | ,4 |
| 7. | 60 | ,2 | 2 798 | ,4 | 5 | ,8 | 437 | ,4 | 2 | 1,3 | 313 | ,5 |
| 8. | 71 | ,3 | 4 628 | ,6 | 5 | ,8 | 417 | ,4 | 5 | 3,1 | 440 | ,7 |
| 9. | 105 | ,4 | 4 280 | ,5 | 8 | 1,2 | 752 | ,7 | 7 | 4,4 | 1 006 | 1,6 |
| 10. | 135 | ,5 | 5 812 | ,7 | 20 | 3,1 | 2 019 | 1,8 | 6 | 3,8 | 757 | 1,2 |
| 11. | 203 | ,8 | 7 760 | 1,0 | 11 | 1,7 | 924 | ,8 | 6 | 3,8 | 793 | 1,2 |
| 12. | 354 | 1,4 | 10 628 | 1,4 | 12 | 1,8 | 1 139 | 1,0 | 10 | 6,3 | 1 039 | 1,6 |
| 13. | 961 | 3,8 | 24 820 | 3,2 | 26 | 4,0 | 2 273 | 2,0 | 20 | 12,6 | 1 822 | 2,8 |
| 14. | 1 394 | 5,5 | 35 166 | 4,5 | 19 | 2,9 | 1 226 | 1,1 | 15 | 9,4 | 1 833 | 2,9 |
| 15. | 1 647 | 6,5 | 38 024 | 4,9 | 26 | 4,0 | 1 747 | 1,6 | 9 | 5,7 | 850 | 1,3 |
| 16. | 1 948 | 7,7 | 48 937 | 6,3 | 24 | 3,7 | 2 979 | 2,7 | 8 | 5,0 | 1 309 | 2,0 |
| 17. | 4 567 | 18,1 | 113 293 | 14,5 | 48 | 7,3 | 5 104 | 4,5 | 12 | 7,5 | 779 | 1,2 |
| 18. | 4 037 | 16,0 | 107 874 | 13,8 | 55 | 8,4 | 6 020 | 5,4 | 9 | 5,7 | 762 | 1,2 |
| 19. | 3 157 | 12,5 | 87 155 | 11,2 | 43 | 6,6 | 2 873 | 2,6 | 6 | 3,8 | 211 | ,3 |
| 20. | 2 098 | 8,3 | 68 022 | 8,7 | 37 | 5,6 | 5 006 | 4,5 | 6 | 3,8 | 154 | ,2 |
| 21. | 1 379 | 5,5 | 48 016 | 6,1 | 38 | 5,8 | 4 282 | 3,8 | 9 | 5,7 | 539 | ,8 |
| 22. | 2 275 | 9,0 | 98 709 | 12,6 | 133 | 20,3 | 15 323 | 13,7 | 12 | 7,5 | 1 645 | 2,6 |
| 23. | 398 | 1,6 | 31 558 | 4,0 | 47 | 7,2 | 11 818 | 10,5 | 1 | ,6 | 400 | ,6 |
| 24. | 261 | 1,0 | 38 970 | 5,0 | 75 | 11,5 | 46 655 | 41,6 | 3 | 1,9 | 48 751 | 75,9 |
| | 25 167 | 100,0 | 781 560 | 100,0 | 655 | 100,0 | 112 239 | 100,0 | 159 | 100,0 | 64 263 | 100,0 |

TABEL 1: Bedrag en onderverdeling in percent van de hoofbestanddelen van het totaal belastbaar netto-inkomen (1000F)

PROVINCIE LIMBURG

ARRONDISSEMENT TONGEREN

| KLASSEN VAN TOTAAL BELASTBAAR NETTO-INKOMEN | Totaal belastbaar netto-inkomen | | | | Bedrijfsinkomsten | | | |
|--|---------------------------------|--------------|-------------------|--------------|-------------------|--------------|-------------------|--------------|
| | Aangiften | | Inkomsten | | Aangiften | | Inkomsten | |
| | Aantal | % | Bedrag | % | Aantal | % | Bedrag | % |
| 1. < 40 | 1 168 | 1,9 | 23 186 | ,1 | 1 132 | 1,8 | 22 944 | ,1 |
| 2. 40 -< 60 | 406 | ,6 | 20 191 | ,1 | 398 | ,6 | 19 751 | ,1 |
| 3. 60 -< 80 | 296 | ,5 | 20 705 | ,1 | 293 | ,5 | 20 334 | ,1 |
| 4. 80 -< 100 | 340 | ,5 | 30 579 | ,1 | 339 | ,5 | 30 386 | ,1 |
| 5. 100 -< 125 | 512 | ,8 | 58 007 | ,2 | 495 | ,8 | 56 212 | ,2 |
| 6. 125 -< 150 | 734 | 1,2 | 101 214 | ,3 | 727 | 1,2 | 99 678 | ,3 |
| 7. 150 -< 175 | 893 | 1,4 | 145 401 | ,4 | 883 | 1,4 | 141 792 | ,4 |
| 8. 175 -< 200 | 1 030 | 1,6 | 194 074 | ,6 | 1 018 | 1,6 | 189 462 | ,6 |
| 9. 200 -< 225 | 1 180 | 1,9 | 251 012 | ,7 | 1 171 | 1,9 | 244 450 | ,7 |
| 10. 225 -< 250 | 1 470 | 2,3 | 350 329 | 1,0 | 1 464 | 2,3 | 344 537 | 1,0 |
| 11. 250 -< 275 | 1 841 | 2,9 | 484 336 | 1,4 | 1 840 | 2,9 | 475 084 | 1,4 |
| 12. 275 -< 300 | 2 575 | 4,1 | 741 326 | 2,2 | 2 571 | 4,1 | 731 618 | 2,2 |
| 13. 300 -< 350 | 5 891 | 9,4 | 1 918 145 | 5,7 | 5 886 | 9,4 | 1 899 318 | 5,6 |
| 14. 350 -< 400 | 5 767 | 9,2 | 2 157 924 | 6,4 | 5 759 | 9,2 | 2 139 933 | 6,4 |
| 15. 400 -< 450 | 4 966 | 7,9 | 2 109 375 | 6,2 | 4 961 | 7,9 | 2 098 890 | 6,2 |
| 16. 450 -< 500 | 4 292 | 6,8 | 2 037 501 | 6,0 | 4 291 | 6,8 | 2 027 472 | 6,0 |
| 17. 500 -< 600 | 8 492 | 13,5 | 4 656 071 | 13,7 | 8 482 | 13,5 | 4 635 510 | 13,8 |
| 18. 600 -< 700 | 6 487 | 10,3 | 4 209 805 | 12,4 | 6 482 | 10,3 | 4 193 573 | 12,4 |
| 19. 700 -< 800 | 4 897 | 7,8 | 3 656 892 | 10,8 | 4 897 | 7,8 | 3 651 009 | 10,8 |
| 20. 800 -< 900 | 3 237 | 5,1 | 2 741 092 | 8,1 | 3 235 | 5,2 | 2 736 652 | 8,1 |
| 21. 900 -< 1000 | 2 056 | 3,3 | 1 946 655 | 5,7 | 2 055 | 3,3 | 1 939 945 | 5,8 |
| 22. 1000 -< 1500 | 3 489 | 5,5 | 4 082 006 | 12,0 | 3 485 | 5,6 | 4 068 080 | 12,1 |
| 23. 1500 -< 2000 | 565 | ,9 | 954 330 | 2,8 | 565 | ,9 | 941 326 | 2,8 |
| 24. 2000 & + | 359 | ,6 | 1 058 702 | 3,1 | 354 | ,6 | 989 390 | 2,9 |
| T O T A A L | 62 943 | 100,0 | 33 948 858 | 100,0 | 62 783 | 100,0 | 33 697 346 | 100,0 |

AANGIFTEN MET NUL INKOMEN : 62 (NIET IN DE TABEL BEGREPEN)

Bedrag en onderverdeling in percent van de hoofdbestanddelen
van het totaal belastbaar netto-inkomen (1000F)

TABEL 1

P R O V I N C I E L I M B U R G

A R R O N D I S S E M E N T T O N G E R E N

| K L A S S E N | Inkomsten van onroerende goederen | | | | Inkomsten van kapitalen en roerende goederen | | | | Diverse inkomsten | | | |
|---------------------------------|--------------------------------------|--------------|----------------|--------------|---|--------------|----------------|--------------|-------------------|--------------|---------------|--------------|
| | Aangiften | | Inkomsten | | Aangiften | | Inkomsten | | Aangiften | | Inkomsten | |
| | Aantal | % | Bedrag | % | Aantal | % | Bedrag | % | Aantal | % | Bedrag | % |
| 1. | 20 | ,1 | 810 | ,1 | 29 | 3,5 | 402 | ,3 | | | | |
| 2. | 15 | ,1 | 858 | ,1 | 2 | ,2 | 50 | ,0 | | | | |
| 3. | 7 | ,0 | 979 | ,1 | 1 | ,1 | 73 | ,1 | 3 | 1,0 | 146 | ,4 |
| 4. | 10 | ,0 | 358 | ,0 | 1 | ,1 | 21 | ,0 | 1 | ,3 | 42 | ,1 |
| 5. | 24 | ,1 | 966 | ,1 | 3 | ,4 | 69 | ,1 | 15 | 5,1 | 1 387 | 4,3 |
| 6. | 52 | ,2 | 1 801 | ,2 | 10 | 1,2 | 532 | ,5 | 9 | 3,1 | 833 | 2,6 |
| 7. | 83 | ,4 | 3 476 | ,4 | 22 | 2,7 | 867 | ,7 | 15 | 5,1 | 1 604 | 4,9 |
| 8. | 117 | ,5 | 3 729 | ,5 | 36 | 4,4 | 1 087 | ,9 | 15 | 5,1 | 1 375 | 4,2 |
| 9. | 157 | ,7 | 6 211 | ,8 | 15 | 1,8 | 659 | ,6 | 19 | 6,5 | 1 767 | 5,4 |
| 10. | 226 | 1,0 | 7 441 | 1,0 | 18 | 2,2 | 1 077 | ,9 | 16 | 5,5 | 1 261 | 3,9 |
| 11. | 311 | 1,4 | 10 523 | 1,3 | 16 | 1,9 | 1 176 | 1,0 | 18 | 6,2 | 1 090 | 3,4 |
| 12. | 435 | 1,9 | 12 855 | 1,6 | 16 | 1,9 | 1 235 | 1,1 | 27 | 9,2 | 2 212 | 6,8 |
| 13. | 1 086 | 4,8 | 29 332 | 3,7 | 33 | 4,0 | 2 481 | 2,1 | 28 | 9,6 | 2 457 | 7,6 |
| 14. | 1 348 | 5,9 | 36 879 | 4,7 | 31 | 3,8 | 2 361 | 2,0 | 17 | 5,8 | 1 770 | 5,5 |
| 15. | 1 516 | 6,6 | 37 276 | 4,8 | 33 | 4,0 | 2 566 | 2,2 | 11 | 3,8 | 669 | 2,1 |
| 16. | 1 553 | 6,8 | 40 445 | 5,2 | 20 | 2,4 | 1 150 | 1,0 | 6 | 2,1 | 805 | 2,5 |
| 17. | 3 637 | 15,9 | 92 590 | 11,8 | 61 | 7,4 | 7 405 | 6,3 | 21 | 7,2 | 2 630 | 8,1 |
| 18. | 3 222 | 14,1 | 92 489 | 11,8 | 50 | 6,1 | 4 797 | 4,1 | 7 | 2,4 | 914 | 2,8 |
| 19. | 2 615 | 11,5 | 78 436 | 10,0 | 49 | 6,0 | 4 260 | 3,6 | 13 | 4,5 | 710 | 2,2 |
| 20. | 1 904 | 8,3 | 63 861 | 8,2 | 42 | 5,1 | 3 280 | 2,8 | 10 | 3,4 | 811 | 2,5 |
| 21. | 1 304 | 5,7 | 51 346 | 6,6 | 33 | 4,0 | 3 239 | 2,8 | 5 | 1,7 | 346 | 1,1 |
| 22. | 2 474 | 10,8 | 115 936 | 14,8 | 156 | 19,0 | 17 346 | 14,8 | 18 | 6,2 | 2 174 | 6,7 |
| 23. | 434 | 1,9 | 34 517 | 4,4 | 60 | 7,3 | 10 675 | 9,1 | 10 | 3,4 | 1 030 | 3,2 |
| 24. | 281 | 1,2 | 59 825 | 7,6 | 85 | 10,3 | 50 551 | 43,1 | 8 | 2,7 | 6 422 | 19,8 |
| | 22 831 | 100,0 | 782 939 | 100,0 | 822 | 100,0 | 117 359 | 100,0 | 292 | 100,0 | 32 455 | 100,0 |

TABEL 1 : Bedrag en onderverdeling in percent van de hoofdbestanddelen van het totaal belastbaar netto-inkomen (1000F)

PROVINCIE LUXEMBURG

ARRONDISSEMENT AARLEN

| KLASSEN VAN TOTAAL BELASTBAAR NETTO-INKOMEN | Totaal belastbaar netto-inkomen | | | | Bedrijfsinkomsten | | | |
|--|---------------------------------|--------------|------------------|--------------|-------------------|--------------|------------------|--------------|
| | Aangiften | | Inkomsten | | Aangiften | | Inkomsten | |
| | Aantal | % | Bedrag | % | Aantal | % | Bedrag | % |
| 1. < 40 | 537 | 3,2 | 10 298 | ,1 | 530 | 3,1 | 10 101 | ,1 |
| 2. 40 -< 60 | 157 | ,9 | 7 782 | ,1 | 155 | ,9 | 7 681 | ,1 |
| 3. 60 -< 80 | 125 | ,7 | 8 672 | ,1 | 122 | ,7 | 8 345 | ,1 |
| 4. 80 -< 100 | 113 | ,7 | 10 122 | ,1 | 111 | ,7 | 9 811 | ,1 |
| 5. 100 -< 125 | 170 | 1,0 | 19 258 | ,2 | 163 | 1,0 | 18 184 | ,2 |
| 6. 125 -< 150 | 192 | 1,1 | 26 404 | ,3 | 184 | 1,1 | 24 788 | ,3 |
| 7. 150 -< 175 | 212 | 1,2 | 34 492 | ,4 | 208 | 1,2 | 32 862 | ,4 |
| 8. 175 -< 200 | 278 | 1,6 | 52 239 | ,6 | 273 | 1,6 | 49 423 | ,5 |
| 9. 200 -< 225 | 310 | 1,8 | 66 151 | ,7 | 310 | 1,8 | 64 758 | ,7 |
| 10. 225 -< 250 | 366 | 2,2 | 87 270 | 1,0 | 365 | 2,2 | 84 164 | ,9 |
| 11. 250 -< 275 | 440 | 2,6 | 115 883 | 1,3 | 438 | 2,6 | 111 154 | 1,2 |
| 12. 275 -< 300 | 668 | 3,9 | 192 698 | 2,1 | 668 | 3,9 | 188 327 | 2,1 |
| 13. 300 -< 350 | 1 704 | 10,0 | 554 037 | 6,1 | 1 696 | 10,0 | 545 038 | 6,0 |
| 14. 350 -< 400 | 1 725 | 10,2 | 647 460 | 7,1 | 1 720 | 10,2 | 638 364 | 7,1 |
| 15. 400 -< 450 | 1 418 | 8,4 | 601 356 | 6,6 | 1 418 | 8,4 | 593 745 | 6,6 |
| 16. 450 -< 500 | 1 118 | 6,6 | 529 954 | 5,8 | 1 116 | 6,6 | 520 734 | 5,8 |
| 17. 500 -< 600 | 1 840 | 10,8 | 1 007 947 | 11,0 | 1 840 | 10,9 | 994 629 | 11,0 |
| 18. 600 -< 700 | 1 510 | 8,9 | 977 134 | 10,7 | 1 509 | 8,9 | 971 624 | 10,8 |
| 19. 700 -< 800 | 1 197 | 7,1 | 895 216 | 9,8 | 1 197 | 7,1 | 884 194 | 9,8 |
| 20. 800 -< 900 | 811 | 4,8 | 685 309 | 7,5 | 811 | 4,8 | 677 889 | 7,5 |
| 21. 900 -< 1000 | 556 | 3,3 | 525 965 | 5,7 | 556 | 3,3 | 520 143 | 5,8 |
| 22. 1000 -< 1500 | 1 176 | 6,9 | 1 396 166 | 15,3 | 1 176 | 7,0 | 1 390 554 | 15,4 |
| 23. 1500 -< 2000 | 230 | 1,4 | 387 593 | 4,2 | 230 | 1,4 | 381 553 | 4,2 |
| 24. 2000 & + | 123 | ,7 | 311 327 | 3,4 | 123 | ,7 | 305 023 | 3,4 |
| T O T A A L | 16 976 | 100,0 | 9 150 733 | 100,0 | 16 919 | 100,0 | 9 033 088 | 100,0 |

AANGIFTEN MET NUL INKOMEN : 14 (NIET IN DE TABEL BEGREPEN)

Bedrag en onderverdeling in percent van de hoofdbestanddelen van het totaal belastbaar netto-inkomen (1000F)

TABEL 1

PROVINCIE LUXEMBURG

ARRONDISSEMENT AARLEN

| K L A S S E N | Inkomsten van onroerende goederen | | | | Inkomsten van kapitalen en roerende goederen | | | | Diverse inkomsten | | | |
|---------------------------------|-----------------------------------|--------------|----------------|--------------|--|--------------|---------------|--------------|-------------------|--------------|--------------|--------------|
| | Aangiften | | Inkomsten | | Aangiften | | Inkomsten | | Aangiften | | Inkomsten | |
| | Aantal | % | Bedrag | % | Aantal | % | Bedrag | % | Aantal | % | Bedrag | % |
| 1. | 12 | ,2 | 160 | ,1 | 8 | 1,3 | 51 | ,1 | | | | |
| 2. | 9 | ,1 | 1 057 | ,4 | 2 | ,3 | 3 | ,0 | | | | |
| 3. | 9 | ,1 | 373 | ,1 | 1 | ,2 | 27 | ,1 | 2 | 1,5 | 85 | ,9 |
| 4. | 4 | ,1 | 450 | ,2 | 2 | ,3 | 44 | ,1 | 3 | 2,3 | 174 | 1,9 |
| 5. | 17 | ,3 | 793 | ,3 | 3 | ,5 | 240 | ,7 | 7 | 5,4 | 503 | 5,4 |
| 6. | 26 | ,4 | 831 | ,3 | 13 | 2,2 | 248 | ,7 | 8 | 6,2 | 903 | 9,6 |
| 7. | 31 | ,5 | 987 | ,4 | 6 | 1,0 | 124 | ,3 | 7 | 5,4 | 883 | 9,4 |
| 8. | 53 | ,8 | 2 166 | ,9 | 11 | 1,8 | 613 | 1,7 | 7 | 5,4 | 543 | 5,8 |
| 9. | 63 | 1,0 | 1 922 | ,8 | 6 | 1,0 | 238 | ,7 | 3 | 2,3 | 191 | 2,0 |
| 10. | 86 | 1,3 | 2 989 | 1,2 | 17 | 2,8 | 757 | 2,1 | 6 | 4,6 | 202 | 2,2 |
| 11. | 116 | 1,8 | 5 310 | 2,1 | 13 | 2,2 | 596 | 1,7 | 10 | 7,7 | 415 | 4,4 |
| 12. | 135 | 2,1 | 4 390 | 1,7 | 14 | 2,3 | 869 | 2,4 | 6 | 4,6 | 557 | 5,9 |
| 13. | 346 | 5,3 | 11 499 | 4,5 | 28 | 4,7 | 1 890 | 5,3 | 8 | 6,2 | 737 | 7,9 |
| 14. | 472 | 7,2 | 12 968 | 5,1 | 33 | 5,5 | 1 707 | 4,8 | 8 | 6,2 | 906 | 9,7 |
| 15. | 466 | 7,1 | 13 913 | 5,5 | 25 | 4,2 | 1 002 | 2,8 | 7 | 5,4 | 487 | 5,2 |
| 16. | 467 | 7,1 | 14 512 | 5,7 | 33 | 5,5 | 2 199 | 6,1 | 6 | 4,6 | 666 | 7,1 |
| 17. | 843 | 12,8 | 28 082 | 11,1 | 55 | 9,2 | 2 885 | 8,0 | 5 | 3,8 | 368 | 3,9 |
| 18. | 774 | 11,8 | 21 045 | 8,3 | 43 | 7,2 | 3 038 | 8,5 | 8 | 6,2 | 320 | 3,4 |
| 19. | 660 | 10,1 | 27 285 | 10,8 | 39 | 6,5 | 1 995 | 5,6 | 9 | 6,9 | 597 | 6,4 |
| 20. | 476 | 7,3 | 20 917 | 8,2 | 48 | 8,0 | 2 018 | 5,6 | 6 | 4,6 | 109 | 1,2 |
| 21. | 347 | 5,3 | 14 540 | 5,7 | 30 | 5,0 | 2 522 | 7,0 | 3 | 2,3 | 262 | 2,8 |
| 22. | 871 | 13,3 | 40 164 | 15,8 | 101 | 16,8 | 4 566 | 12,7 | 4 | 3,1 | 167 | 1,8 |
| 23. | 187 | 2,8 | 13 204 | 5,2 | 36 | 6,0 | 5 602 | 15,6 | 4 | 3,1 | 185 | 2,0 |
| 24. | 94 | 1,4 | 14 122 | 5,6 | 34 | 5,7 | 2 686 | 7,5 | 3 | 2,3 | 115 | 1,2 |
| | 6 564 | 100,0 | 253 679 | 100,0 | 601 | 100,0 | 35 920 | 100,0 | 130 | 100,0 | 9 375 | 100,0 |

TABEL 1: Bedrag en onderverdeling in percent van de hoofdbestanddelen van het totaal belastbaar netto-inkomen (1000F)

PROVINCIE LUXEMBURG

ARRONDISSEMENT BASTENAKEN

| KLASSEN VAN TOTAAL BELASTBAAR NETTO-INKOMEN | Totaal belastbaar netto-inkomen | | | | Bedrijfsinkomsten | | | |
|--|---------------------------------|--------------|------------------|--------------|-------------------|--------------|------------------|--------------|
| | Aangiften | | Inkomsten | | Aangiften | | Inkomsten | |
| | Aantal | % | Bedrag | % | Aantal | % | Bedrag | % |
| 1. < 40 | 365 | 2,8 | 7 085 | ,1 | 358 | 2,8 | 6 874 | ,1 |
| 2. 40 -< 60 | 108 | ,8 | 5 362 | ,1 | 105 | ,8 | 5 145 | ,1 |
| 3. 60 -< 80 | 126 | 1,0 | 8 748 | ,1 | 124 | 1,0 | 8 549 | ,1 |
| 4. 80 -< 100 | 131 | 1,0 | 11 888 | ,2 | 130 | 1,0 | 11 693 | ,2 |
| 5. 100 -< 125 | 201 | 1,5 | 22 887 | ,4 | 197 | 1,5 | 21 863 | ,4 |
| 6. 125 -< 150 | 246 | 1,9 | 34 239 | ,6 | 245 | 1,9 | 33 048 | ,5 |
| 7. 150 -< 175 | 309 | 2,4 | 50 405 | ,8 | 307 | 2,4 | 47 354 | ,8 |
| 8. 175 -< 200 | 379 | 2,9 | 71 300 | 1,2 | 372 | 2,9 | 66 029 | 1,1 |
| 9. 200 -< 225 | 397 | 3,1 | 84 636 | 1,4 | 395 | 3,1 | 81 064 | 1,3 |
| 10. 225 -< 250 | 471 | 3,6 | 111 918 | 1,8 | 468 | 3,6 | 107 557 | 1,8 |
| 11. 250 -< 275 | 484 | 3,7 | 127 050 | 2,1 | 482 | 3,7 | 122 181 | 2,0 |
| 12. 275 -< 300 | 638 | 4,9 | 183 667 | 3,0 | 633 | 4,9 | 178 336 | 3,0 |
| 13. 300 -< 350 | 1 367 | 10,5 | 445 569 | 7,3 | 1 366 | 10,6 | 437 576 | 7,3 |
| 14. 350 -< 400 | 1 301 | 10,0 | 488 219 | 8,0 | 1 299 | 10,1 | 481 462 | 8,0 |
| 15. 400 -< 450 | 1 157 | 8,9 | 490 661 | 8,0 | 1 153 | 8,9 | 481 069 | 8,0 |
| 16. 450 -< 500 | 895 | 6,9 | 424 639 | 6,9 | 894 | 6,9 | 418 764 | 7,0 |
| 17. 500 -< 600 | 1 332 | 10,3 | 728 584 | 11,9 | 1 329 | 10,3 | 717 048 | 11,9 |
| 18. 600 -< 700 | 989 | 7,6 | 640 863 | 10,5 | 988 | 7,7 | 633 618 | 10,5 |
| 19. 700 -< 800 | 620 | 4,8 | 462 727 | 7,5 | 619 | 4,8 | 456 244 | 7,6 |
| 20. 800 -< 900 | 438 | 3,4 | 370 909 | 6,1 | 438 | 3,4 | 366 731 | 6,1 |
| 21. 900 -< 1000 | 277 | 2,1 | 262 208 | 4,3 | 277 | 2,1 | 260 672 | 4,3 |
| 22. 1000 -< 1500 | 558 | 4,3 | 659 100 | 10,8 | 557 | 4,3 | 650 482 | 10,8 |
| 23. 1500 -< 2000 | 107 | ,8 | 182 661 | 3,0 | 106 | ,8 | 175 979 | 2,9 |
| 24. 2000 & + | 72 | ,6 | 254 761 | 4,2 | 72 | ,6 | 246 254 | 4,1 |
| T O T A A L | 12 968 | 100,0 | 6 130 086 | 100,0 | 12 914 | 100,0 | 6 015 592 | 100,0 |

AANGIFTEN MET NUL INKOMEN : 21 (NIET IN DE TABEL BEGREPEN)

Bedrag en onderverdeling in percent van de hoofdbestanddelen
van het totaal belastbaar netto-inkomen (1000F)

TABEL 1

PROVINCIE LUXEMBURG

ARRONDISSEMENT BASTENAKEN

| K L A S S E N | Inkomsten van onroerende goederen | | | | Inkomsten van kapitalen en roerende goederen | | | | Diverse inkomsten | | | |
|---------------------------------|-----------------------------------|--------------|----------------|--------------|--|--------------|---------------|--------------|-------------------|--------------|--------------|--------------|
| | Aangiften | | Inkomsten | | Aangiften | | Inkomsten | | Aangiften | | Inkomsten | |
| | Aantal | % | Bedrag | % | Aantal | % | Bedrag | % | Aantal | % | Bedrag | % |
| 1. | 14 | ,2 | 512 | ,3 | 4 | ,9 | 91 | ,2 | 1 | 1,1 | 5 | ,1 |
| 2. | 7 | ,1 | 385 | ,2 | | | | | | | | |
| 3. | 7 | ,1 | 150 | ,1 | 5 | 1,1 | 134 | ,3 | | | | |
| 4. | 11 | ,2 | 161 | ,1 | 1 | ,2 | 86 | ,2 | | | | |
| 5. | 33 | ,6 | 630 | ,3 | 1 | ,2 | 29 | ,1 | 7 | 7,8 | 700 | 11,7 |
| 6. | 98 | 1,7 | 1 302 | ,7 | 4 | ,9 | 41 | ,1 | 1 | 1,1 | 138 | 2,3 |
| 7. | 146 | 2,5 | 3 020 | 1,6 | 9 | 2,0 | 390 | ,9 | | | | |
| 8. | 161 | 2,8 | 4 283 | 2,3 | 14 | 3,1 | 711 | 1,6 | 8 | 8,9 | 824 | 13,8 |
| 9. | 146 | 2,5 | 3 578 | 1,9 | 6 | 1,3 | 319 | ,7 | 6 | 6,7 | 329 | 5,5 |
| 10. | 168 | 2,9 | 4 289 | 2,3 | 9 | 2,0 | 525 | 1,2 | 6 | 6,7 | 609 | 10,2 |
| 11. | 185 | 3,2 | 3 895 | 2,1 | 19 | 4,2 | 1 465 | 3,3 | 3 | 3,3 | 487 | 8,1 |
| 12. | 225 | 3,9 | 4 618 | 2,5 | 17 | 3,7 | 1 413 | 3,2 | 6 | 6,7 | 571 | 9,5 |
| 13. | 460 | 7,9 | 9 968 | 5,3 | 18 | 4,0 | 1 609 | 3,6 | 10 | 11,1 | 460 | 7,7 |
| 14. | 462 | 7,9 | 10 505 | 5,6 | 19 | 4,2 | 1 335 | 3,0 | 3 | 3,3 | 77 | 1,3 |
| 15. | 524 | 9,0 | 12 830 | 6,9 | 37 | 8,1 | 3 667 | 8,2 | 5 | 5,6 | 137 | 2,3 |
| 16. | 459 | 7,9 | 11 998 | 6,4 | 20 | 4,4 | 601 | 1,3 | 5 | 5,6 | 240 | 4,0 |
| 17. | 685 | 11,8 | 18 794 | 10,1 | 61 | 13,4 | 5 529 | 12,3 | 8 | 8,9 | 644 | 10,7 |
| 18. | 578 | 9,9 | 16 975 | 9,1 | 40 | 8,8 | 3 046 | 6,8 | 6 | 6,7 | 452 | 7,5 |
| 19. | 390 | 6,7 | 15 338 | 8,2 | 31 | 6,8 | 2 506 | 5,6 | 1 | 1,1 | 55 | ,9 |
| 20. | 299 | 5,1 | 12 716 | 6,8 | 26 | 5,7 | 2 035 | 4,5 | 5 | 5,6 | 65 | 1,1 |
| 21. | 196 | 3,4 | 6 719 | 3,6 | 11 | 2,4 | 1 074 | 2,4 | | | | |
| 22. | 424 | 7,3 | 23 353 | 12,5 | 62 | 13,6 | 6 833 | 15,2 | 6 | 6,7 | 38 | ,6 |
| 23. | 81 | 1,4 | 8 534 | 4,6 | 20 | 4,4 | 5 518 | 12,3 | 2 | 2,2 | 9 | ,2 |
| 24. | 56 | 1,0 | 12 208 | 6,5 | 21 | 4,6 | 5 877 | 13,1 | 1 | 1,1 | 151 | 2,5 |
| | 5 815 | 100,0 | 186 761 | 100,0 | 455 | 100,0 | 44 834 | 100,0 | 90 | 100,0 | 5 991 | 100,0 |

TABEL 1 : Bedrag en onderverdeling in percent van de hoofdbestanddelen van het totaal belastbaar netto-inkomen (1000F)

PROVINCI E L U X E M B U R G

A R R O N D I S S E M E N T M A R C H E - E N - F A M E N N E

| KLASSEN VAN TOTAAL BELASTBAAR NETTO-INKOMEN | Totaal belastbaar netto-inkomen | | | | Bedrijfsinkomsten | | | |
|--|---------------------------------|--------------|------------------|--------------|-------------------|--------------|------------------|--------------|
| | Aangiften | | Inkomsten | | Aangiften | | Inkomsten | |
| | Aantal | % | Bedrag | % | Aantal | % | Bedrag | % |
| 1. < 40 | 492 | 3,0 | 9 455 | ,1 | 482 | 3,0 | 9 227 | ,1 |
| 2. 40 -< 60 | 129 | ,8 | 6 490 | ,1 | 124 | ,8 | 6 245 | ,1 |
| 3. 60 -< 80 | 126 | ,8 | 8 644 | ,1 | 124 | ,8 | 8 271 | ,1 |
| 4. 80 -< 100 | 107 | ,7 | 9 589 | ,1 | 105 | ,6 | 9 244 | ,1 |
| 5. 100 -< 125 | 181 | 1,1 | 20 428 | ,3 | 176 | 1,1 | 19 279 | ,2 |
| 6. 125 -< 150 | 263 | 1,6 | 36 424 | ,4 | 262 | 1,6 | 35 108 | ,4 |
| 7. 150 -< 175 | 305 | 1,9 | 49 642 | ,6 | 302 | 1,9 | 47 563 | ,6 |
| 8. 175 -< 200 | 341 | 2,1 | 64 168 | ,8 | 338 | 2,1 | 61 027 | ,8 |
| 9. 200 -< 225 | 435 | 2,7 | 92 724 | 1,1 | 432 | 2,6 | 88 163 | 1,1 |
| 10. 225 -< 250 | 490 | 3,0 | 116 454 | 1,4 | 488 | 3,0 | 113 118 | 1,4 |
| 11. 250 -< 275 | 570 | 3,5 | 150 063 | 1,8 | 568 | 3,5 | 144 741 | 1,8 |
| 12. 275 -< 300 | 780 | 4,8 | 224 729 | 2,8 | 777 | 4,8 | 219 045 | 2,7 |
| 13. 300 -< 350 | 1 655 | 10,1 | 539 425 | 6,6 | 1 649 | 10,1 | 527 668 | 6,6 |
| 14. 350 -< 400 | 1 654 | 10,1 | 620 147 | 7,6 | 1 652 | 10,1 | 611 750 | 7,7 |
| 15. 400 -< 450 | 1 467 | 8,9 | 621 893 | 7,6 | 1 465 | 9,0 | 614 084 | 7,7 |
| 16. 450 -< 500 | 1 169 | 7,1 | 554 791 | 6,8 | 1 169 | 7,2 | 548 505 | 6,9 |
| 17. 500 -< 600 | 1 786 | 10,9 | 974 624 | 12,0 | 1 781 | 10,9 | 958 833 | 12,0 |
| 18. 600 -< 700 | 1 367 | 8,3 | 884 631 | 10,9 | 1 366 | 8,4 | 875 467 | 11,0 |
| 19. 700 -< 800 | 984 | 6,0 | 735 303 | 9,0 | 982 | 6,0 | 730 102 | 9,2 |
| 20. 800 -< 900 | 659 | 4,0 | 558 518 | 6,9 | 657 | 4,0 | 550 706 | 6,9 |
| 21. 900 -< 1000 | 396 | 2,4 | 375 276 | 4,6 | 396 | 2,4 | 373 173 | 4,7 |
| 22. 1000 -< 1500 | 779 | 4,8 | 920 336 | 11,3 | 774 | 4,7 | 890 310 | 11,2 |
| 23. 1500 -< 2000 | 153 | ,9 | 260 735 | 3,2 | 152 | ,9 | 247 881 | 3,1 |
| 24. 2000 & + | 106 | ,6 | 306 071 | 3,8 | 101 | ,6 | 278 863 | 3,5 |
| T O T A A L | 16 394 | 100,0 | 8 140 560 | 100,0 | 16 322 | 100,0 | 7 968 373 | 100,0 |

AANGIFTEN MET NUL INKOMEN : 25 (NIET IN DE TABEL BEGREPEN)

Bedrag en onderverdeling in percent van de hoofdbestanddelen
van het totaal belastbaar netto-inkomen (1000F)

TABEL 1

P R O V I N C I E L U X E M B U R G

A R R O N D I S S E M E N T M A R C H E - E N - F A M E N N E

| K L A S S E N | Inkomsten van onroerende goederen | | | | Inkomsten van kapitalen en roerende goederen | | | | Diverse inkomsten | | | |
|---------------------------------|-----------------------------------|--------------|----------------|--------------|--|--------------|---------------|--------------|-------------------|--------------|---------------|--------------|
| | Aangiften | | Inkomsten | | Aangiften | | Inkomsten | | Aangiften | | Inkomsten | |
| | Aantal | % | Bedrag | % | Aantal | % | Bedrag | % | Aantal | % | Bedrag | % |
| 1. | 7 | ,1 | 22 | ,0 | 11 | 1,7 | 264 | ,3 | | | | |
| 2. | 7 | ,1 | 382 | ,2 | 5 | ,8 | 175 | ,2 | | | | |
| 3. | 7 | ,1 | 116 | ,0 | 3 | ,5 | 135 | ,1 | 3 | 1,9 | 173 | 1,6 |
| 4. | 10 | ,2 | 348 | ,1 | 1 | ,2 | 20 | ,0 | 2 | 1,3 | 124 | 1,2 |
| 5. | 30 | ,5 | 702 | ,3 | 7 | 1,1 | 166 | ,2 | 8 | 5,0 | 537 | 5,0 |
| 6. | 81 | 1,2 | 1 343 | ,5 | 8 | 1,3 | 137 | ,1 | 5 | 3,1 | 225 | 2,1 |
| 7. | 101 | 1,5 | 2 174 | ,9 | 6 | ,9 | 135 | ,1 | 6 | 3,8 | 424 | 3,9 |
| 8. | 119 | 1,8 | 3 115 | 1,2 | 9 | 1,4 | 327 | ,3 | 5 | 3,1 | 491 | 4,6 |
| 9. | 137 | 2,1 | 3 879 | 1,5 | 12 | 1,9 | 636 | ,6 | 11 | 6,9 | 678 | 6,3 |
| 10. | 125 | 1,9 | 3 219 | 1,3 | 12 | 1,9 | 844 | ,9 | 5 | 3,1 | 421 | 3,9 |
| 11. | 180 | 2,7 | 5 740 | 2,3 | 18 | 2,8 | 1 144 | 1,2 | 11 | 6,9 | 947 | 8,8 |
| 12. | 202 | 3,1 | 6 288 | 2,5 | 21 | 3,3 | 1 598 | 1,6 | 5 | 3,1 | 250 | 2,3 |
| 13. | 437 | 6,6 | 13 683 | 5,4 | 34 | 5,3 | 3 188 | 3,2 | 13 | 8,2 | 1 363 | 12,6 |
| 14. | 470 | 7,1 | 13 499 | 5,4 | 29 | 4,6 | 2 238 | 2,3 | 6 | 3,8 | 324 | 3,0 |
| 15. | 514 | 7,8 | 14 179 | 5,6 | 33 | 5,2 | 2 846 | 2,9 | 10 | 6,3 | 934 | 8,7 |
| 16. | 516 | 7,8 | 14 019 | 5,6 | 35 | 5,5 | 2 887 | 2,9 | 7 | 4,4 | 580 | 5,4 |
| 17. | 847 | 12,8 | 27 980 | 11,1 | 59 | 9,3 | 6 843 | 7,0 | 11 | 6,9 | 505 | 4,7 |
| 18. | 757 | 11,5 | 25 990 | 10,3 | 55 | 8,6 | 4 085 | 4,1 | 9 | 5,7 | 472 | 4,4 |
| 19. | 580 | 8,8 | 19 492 | 7,7 | 27 | 4,2 | 2 623 | 2,7 | 4 | 2,5 | 748 | 6,9 |
| 20. | 432 | 6,5 | 17 049 | 6,8 | 36 | 5,7 | 5 517 | 5,6 | 6 | 3,8 | 188 | 1,7 |
| 21. | 261 | 4,0 | 10 042 | 4,0 | 30 | 4,7 | 2 547 | 2,6 | 3 | 1,9 | 521 | 4,8 |
| 22. | 574 | 8,7 | 38 109 | 15,1 | 116 | 18,2 | 21 497 | 21,8 | 20 | 12,6 | 513 | 4,8 |
| 23. | 111 | 1,7 | 14 343 | 5,7 | 39 | 6,1 | 13 584 | 13,8 | 6 | 3,8 | 94 | ,9 |
| 24. | 92 | 1,4 | 16 217 | 6,4 | 31 | 4,9 | 25 005 | 25,4 | 3 | 1,9 | 270 | 2,5 |
| | 6 597 | 100,0 | 251 930 | 100,0 | 637 | 100,0 | 98 441 | 100,0 | 159 | 100,0 | 10 782 | 100,0 |

TABEL 1: Bedrag en onderverdeling in percent van de hoofdbestanddelen van het totaal belastbaar netto-inkomen (1000F)

PROVINCIE LUXEMBURG

ARRONDISSEMENT NEUFCHATEAU

| KLASSEN VAN TOTAAL BELASTBAAR NETTO-INKOMEN | Totaal belastbaar netto-inkomen | | | | Bedrijfsinkomsten | | | |
|--|---------------------------------|--------------|------------------|--------------|-------------------|--------------|------------------|--------------|
| | Aangiften | | Inkomsten | | Aangiften | | Inkomsten | |
| | Aantal | % | Bedrag | % | Aantal | % | Bedrag | % |
| 1. < 40 | 493 | 2,6 | 10 413 | ,1 | 485 | 2,5 | 10 195 | ,1 |
| 2. 40 -< 60 | 144 | ,8 | 7 134 | ,1 | 141 | ,7 | 6 888 | ,1 |
| 3. 60 -< 80 | 138 | ,7 | 9 755 | ,1 | 134 | ,7 | 9 334 | ,1 |
| 4. 80 -< 100 | 123 | ,6 | 10 868 | ,1 | 121 | ,6 | 10 253 | ,1 |
| 5. 100 -< 125 | 228 | 1,2 | 25 511 | ,3 | 218 | 1,1 | 23 926 | ,3 |
| 6. 125 -< 150 | 302 | 1,6 | 41 608 | ,4 | 294 | 1,5 | 39 511 | ,4 |
| 7. 150 -< 175 | 341 | 1,8 | 55 644 | ,6 | 337 | 1,8 | 53 707 | ,6 |
| 8. 175 -< 200 | 426 | 2,2 | 79 854 | ,8 | 422 | 2,2 | 76 130 | ,8 |
| 9. 200 -< 225 | 490 | 2,6 | 104 089 | 1,1 | 487 | 2,6 | 99 897 | 1,1 |
| 10. 225 -< 250 | 537 | 2,8 | 127 815 | 1,3 | 537 | 2,8 | 124 188 | 1,3 |
| 11. 250 -< 275 | 710 | 3,7 | 187 075 | 2,0 | 710 | 3,7 | 181 213 | 1,9 |
| 12. 275 -< 300 | 924 | 4,8 | 266 113 | 2,8 | 924 | 4,9 | 262 893 | 2,8 |
| 13. 300 -< 350 | 1 967 | 10,3 | 639 068 | 6,7 | 1 967 | 10,3 | 630 116 | 6,8 |
| 14. 350 -< 400 | 2 066 | 10,8 | 773 707 | 8,1 | 2 063 | 10,8 | 764 676 | 8,2 |
| 15. 400 -< 450 | 1 785 | 9,3 | 757 046 | 7,9 | 1 782 | 9,4 | 748 423 | 8,0 |
| 16. 450 -< 500 | 1 379 | 7,2 | 653 179 | 6,8 | 1 378 | 7,2 | 646 846 | 6,9 |
| 17. 500 -< 600 | 2 086 | 10,9 | 1 140 741 | 11,9 | 2 083 | 10,9 | 1 130 666 | 12,1 |
| 18. 600 -< 700 | 1 459 | 7,6 | 943 166 | 9,8 | 1 456 | 7,6 | 933 152 | 10,0 |
| 19. 700 -< 800 | 1 075 | 5,6 | 805 599 | 8,4 | 1 075 | 5,6 | 797 474 | 8,6 |
| 20. 800 -< 900 | 753 | 3,9 | 638 535 | 6,7 | 752 | 3,9 | 631 762 | 6,8 |
| 21. 900 -< 1000 | 482 | 2,5 | 458 073 | 4,8 | 481 | 2,5 | 453 893 | 4,9 |
| 22. 1000 -< 1500 | 904 | 4,7 | 1 066 074 | 11,1 | 903 | 4,7 | 1 054 306 | 11,3 |
| 23. 1500 -< 2000 | 174 | ,9 | 292 210 | 3,0 | 173 | ,9 | 282 231 | 3,0 |
| 24. 2000 & + | 125 | ,7 | 497 747 | 5,2 | 124 | ,7 | 342 512 | 3,7 |
| T O T A A L | 19 111 | 100,0 | 9 591 024 | 100,0 | 19 047 | 100,0 | 9 314 192 | 100,0 |

AANGIFTEN MET NUL INKOMEN : 27 (NIET IN DE TABEL BEGREPEN)

Bedrag en onderverdeling in percent van de hoofdbestanddelen
van het totaal belastbaar netto-inkomen (1000F)

TABEL 1

PROVINCIE LUXEMBURG

ARRONDISSEMENT NEUFCHATEAU

| K L A S S E N | Inkomsten van onroerende goederen | | | | Inkomsten van kapitalen en roerende goederen | | | | Diverse inkomsten | | | |
|---------------------------------|-----------------------------------|--------------|----------------|--------------|--|--------------|----------------|--------------|-------------------|--------------|---------------|--------------|
| | Aangiften | | Inkomsten | | Aangiften | | Inkomsten | | Aangiften | | Inkomsten | |
| | Aantal | % | Bedrag | % | Aantal | % | Bedrag | % | Aantal | % | Bedrag | % |
| 1. | 9 | ,1 | 180 | ,1 | 5 | ,7 | 70 | ,0 | | | | |
| 2. | 9 | ,1 | 215 | ,1 | 5 | ,7 | 59 | ,0 | 2 | 1,1 | 68 | ,5 |
| 3. | 13 | ,2 | 357 | ,1 | 3 | ,4 | 191 | ,1 | 2 | 1,1 | 106 | ,7 |
| 4. | 18 | ,2 | 426 | ,2 | 3 | ,4 | 120 | ,1 | 5 | 2,8 | 318 | 2,1 |
| 5. | 34 | ,4 | 1 247 | ,5 | 5 | ,7 | 216 | ,1 | 8 | 4,5 | 572 | 3,9 |
| 6. | 80 | 1,0 | 1 194 | ,4 | 9 | 1,3 | 439 | ,2 | 8 | 4,5 | 763 | 5,2 |
| 7. | 84 | 1,0 | 1 789 | ,7 | 14 | 2,0 | 629 | ,3 | 5 | 2,8 | 403 | 2,7 |
| 8. | 129 | 1,5 | 3 587 | 1,3 | 13 | 1,9 | 428 | ,2 | 9 | 5,0 | 617 | 4,2 |
| 9. | 143 | 1,7 | 3 751 | 1,4 | 22 | 3,2 | 1 133 | ,6 | 6 | 3,4 | 584 | 3,9 |
| 10. | 158 | 1,9 | 3 289 | 1,2 | 23 | 3,3 | 994 | ,5 | 3 | 1,7 | 184 | 1,2 |
| 11. | 240 | 2,9 | 6 279 | 2,4 | 15 | 2,1 | 905 | ,4 | 11 | 6,1 | 520 | 3,5 |
| 12. | 283 | 3,4 | 4 088 | 1,5 | 27 | 3,9 | 717 | ,4 | 9 | 5,0 | 483 | 3,3 |
| 13. | 618 | 7,4 | 11 749 | 4,4 | 37 | 5,3 | 2 073 | 1,0 | 16 | 8,9 | 1 078 | 7,3 |
| 14. | 759 | 9,0 | 16 425 | 6,2 | 33 | 4,7 | 2 068 | 1,0 | 14 | 7,8 | 1 219 | 8,2 |
| 15. | 755 | 9,0 | 15 157 | 5,7 | 35 | 5,0 | 2 653 | 1,3 | 12 | 6,7 | 1 069 | 7,2 |
| 16. | 683 | 8,1 | 14 907 | 5,6 | 34 | 4,9 | 2 764 | 1,4 | 12 | 6,7 | 1 282 | 8,7 |
| 17. | 1 083 | 12,9 | 27 868 | 10,4 | 52 | 7,4 | 3 623 | 1,8 | 14 | 7,8 | 731 | 4,9 |
| 18. | 880 | 10,5 | 24 912 | 9,3 | 56 | 8,0 | 3 557 | 1,8 | 13 | 7,3 | 1 375 | 9,3 |
| 19. | 698 | 8,3 | 24 191 | 9,1 | 52 | 7,4 | 4 510 | 2,2 | 5 | 2,8 | 169 | 1,1 |
| 20. | 488 | 5,8 | 18 637 | 7,0 | 43 | 6,2 | 3 415 | 1,7 | 5 | 2,8 | 694 | 4,7 |
| 21. | 333 | 4,0 | 14 017 | 5,2 | 34 | 4,9 | 2 696 | 1,3 | 3 | 1,7 | 116 | ,8 |
| 22. | 667 | 7,9 | 35 011 | 13,1 | 102 | 14,6 | 10 099 | 5,0 | 13 | 7,3 | 1 743 | 11,8 |
| 23. | 142 | 1,7 | 12 042 | 4,5 | 30 | 4,3 | 7 395 | 3,7 | 1 | ,6 | 51 | ,3 |
| 24. | 98 | 1,2 | 25 739 | 9,6 | 46 | 6,6 | 150 813 | 74,8 | 3 | 1,7 | 646 | 4,4 |
| | 8 404 | 100,0 | 267 057 | 100,0 | 698 | 100,0 | 201 567 | 100,0 | 179 | 100,0 | 14 791 | 100,0 |

TABEL 1 : Bedrag en onderverdeling in percent van de hoofbestanddelen van het totaal belastbaar netto-inkomen (1000F)

PROVINCIE LUXEMBURG

ARRONDISSEMENT VIRTON

| KLASSEN VAN TOTAAL BELASTBAAR NETTO-INKOMEN | Totaal belastbaar netto-inkomen | | | | Bedrijfsinkomsten | | | |
|--|---------------------------------|--------------|------------------|--------------|-------------------|--------------|------------------|--------------|
| | Aangiften | | Inkomsten | | Aangiften | | Inkomsten | |
| | Aantal | % | Bedrag | % | Aantal | % | Bedrag | % |
| 1. < 40 | 609 | 3,7 | 12 208 | ,1 | 601 | 3,6 | 12 020 | ,1 |
| 2. 40 -< 60 | 131 | ,8 | 6 423 | ,1 | 128 | ,8 | 6 248 | ,1 |
| 3. 60 -< 80 | 109 | ,7 | 7 572 | ,1 | 107 | ,6 | 7 363 | ,1 |
| 4. 80 -< 100 | 109 | ,7 | 9 938 | ,1 | 105 | ,6 | 9 384 | ,1 |
| 5. 100 -< 125 | 182 | 1,1 | 20 556 | ,3 | 177 | 1,1 | 19 681 | ,2 |
| 6. 125 -< 150 | 235 | 1,4 | 32 237 | ,4 | 229 | 1,4 | 30 482 | ,4 |
| 7. 150 -< 175 | 263 | 1,6 | 42 853 | ,5 | 259 | 1,6 | 40 499 | ,5 |
| 8. 175 -< 200 | 309 | 1,9 | 57 977 | ,7 | 303 | 1,8 | 53 695 | ,7 |
| 9. 200 -< 225 | 425 | 2,6 | 90 828 | 1,1 | 420 | 2,5 | 85 059 | 1,1 |
| 10. 225 -< 250 | 475 | 2,9 | 113 056 | 1,4 | 473 | 2,9 | 108 876 | 1,3 |
| 11. 250 -< 275 | 522 | 3,2 | 137 235 | 1,7 | 522 | 3,2 | 134 024 | 1,7 |
| 12. 275 -< 300 | 713 | 4,3 | 205 664 | 2,5 | 713 | 4,3 | 201 369 | 2,5 |
| 13. 300 -< 350 | 1 633 | 9,9 | 531 765 | 6,5 | 1 628 | 9,9 | 521 269 | 6,5 |
| 14. 350 -< 400 | 1 792 | 10,8 | 671 638 | 8,2 | 1 789 | 10,8 | 665 508 | 8,2 |
| 15. 400 -< 450 | 1 411 | 8,5 | 599 351 | 7,3 | 1 409 | 8,5 | 592 594 | 7,3 |
| 16. 450 -< 500 | 1 223 | 7,4 | 580 600 | 7,1 | 1 221 | 7,4 | 575 589 | 7,1 |
| 17. 500 -< 600 | 1 942 | 11,7 | 1 060 886 | 13,0 | 1 939 | 11,8 | 1 050 537 | 13,0 |
| 18. 600 -< 700 | 1 357 | 8,2 | 878 940 | 10,8 | 1 357 | 8,2 | 874 385 | 10,8 |
| 19. 700 -< 800 | 967 | 5,8 | 721 984 | 8,8 | 967 | 5,9 | 715 768 | 8,9 |
| 20. 800 -< 900 | 637 | 3,8 | 539 194 | 6,6 | 637 | 3,9 | 536 282 | 6,6 |
| 21. 900 -< 1000 | 447 | 2,7 | 424 201 | 5,2 | 447 | 2,7 | 423 423 | 5,2 |
| 22. 1000 -< 1500 | 852 | 5,1 | 1 002 543 | 12,3 | 852 | 5,2 | 993 836 | 12,3 |
| 23. 1500 -< 2000 | 147 | ,9 | 247 879 | 3,0 | 147 | ,9 | 245 081 | 3,0 |
| 24. 2000 & + | 65 | ,4 | 174 652 | 2,1 | 64 | ,4 | 169 513 | 2,1 |
| T O T A A L | 16 555 | 100,0 | 8 170 180 | 100,0 | 16 494 | 100,0 | 8 072 485 | 100,0 |

AANGIFTEN MET NUL INKOMEN : 21 (NIET IN DE TABEL BEGREPEN)

Bedrag en onderverdeling in percent van de hoofdbestanddelen van het totaal belastbaar netto-inkomen (1000F)

TABEL 1

PROVINCIE LUXEMBURG

ARRONDISSEMENT VIRTON

| K L A S S E N | Inkomsten van onroerende goederen | | | | Inkomsten van kapitalen en roerende goederen | | | | Diverse inkomsten | | | |
|---------------------------------|-----------------------------------|--------------|----------------|--------------|--|--------------|---------------|--------------|-------------------|--------------|--------------|--------------|
| | Aangiften | | Inkomsten | | Aangiften | | Inkomsten | | Aangiften | | Inkomsten | |
| | Aantal | % | Bedrag | % | Aantal | % | Bedrag | % | Aantal | % | Bedrag | % |
| 1. | 10 | ,1 | 206 | ,1 | 5 | ,8 | 80 | ,2 | | | | |
| 2. | 10 | ,1 | 208 | ,1 | 2 | ,3 | 49 | ,1 | 2 | 1,5 | 65 | ,8 |
| 3. | 10 | ,1 | 918 | ,5 | 2 | ,3 | 140 | ,3 | 2 | 1,5 | 67 | ,8 |
| 4. | 7 | ,1 | 274 | ,1 | 5 | ,8 | 386 | ,8 | 1 | ,7 | 99 | 1,2 |
| 5. | 20 | ,3 | 461 | ,2 | 1 | ,2 | 2 | ,0 | 7 | 5,2 | 558 | 6,7 |
| 6. | 80 | 1,1 | 1 115 | ,6 | 11 | 1,7 | 538 | 1,1 | 6 | 4,4 | 434 | 5,2 |
| 7. | 83 | 1,1 | 1 882 | 1,0 | 17 | 2,6 | 490 | 1,0 | 7 | 5,2 | 552 | 6,6 |
| 8. | 123 | 1,6 | 3 584 | 1,9 | 21 | 3,2 | 970 | 2,0 | 6 | 4,4 | 551 | 6,6 |
| 9. | 152 | 2,0 | 4 224 | 2,2 | 33 | 5,0 | 1 807 | 3,6 | 9 | 6,7 | 679 | 8,1 |
| 10. | 161 | 2,2 | 3 316 | 1,7 | 26 | 3,9 | 1 432 | 2,9 | 9 | 6,7 | 618 | 7,4 |
| 11. | 185 | 2,5 | 3 757 | 2,0 | 20 | 3,0 | 741 | 1,5 | 9 | 6,7 | 256 | 3,1 |
| 12. | 230 | 3,1 | 4 447 | 2,3 | 16 | 2,4 | 837 | 1,7 | 8 | 5,9 | 469 | 5,6 |
| 13. | 560 | 7,5 | 12 131 | 6,3 | 42 | 6,3 | 2 760 | 5,6 | 15 | 11,1 | 957 | 11,5 |
| 14. | 639 | 8,5 | 11 249 | 5,8 | 51 | 7,7 | 3 121 | 6,3 | 4 | 3,0 | 88 | 1,1 |
| 15. | 606 | 8,1 | 11 272 | 5,9 | 36 | 5,4 | 2 580 | 5,2 | 9 | 6,7 | 353 | 4,2 |
| 16. | 591 | 7,9 | 11 870 | 6,2 | 37 | 5,6 | 1 947 | 3,9 | 6 | 4,4 | 713 | 8,5 |
| 17. | 1 008 | 13,5 | 23 187 | 12,1 | 54 | 8,2 | 3 968 | 8,0 | 8 | 5,9 | 151 | 1,8 |
| 18. | 804 | 10,7 | 17 857 | 9,3 | 48 | 7,3 | 2 636 | 5,3 | 8 | 5,9 | 392 | 4,7 |
| 19. | 649 | 8,7 | 17 464 | 9,1 | 51 | 7,7 | 4 193 | 8,5 | 4 | 3,0 | 608 | 7,3 |
| 20. | 417 | 5,6 | 11 471 | 6,0 | 24 | 3,6 | 1 985 | 4,0 | 3 | 2,2 | 378 | 4,5 |
| 21. | 306 | 4,1 | 9 208 | 4,8 | 21 | 3,2 | 1 423 | 2,9 | 2 | 1,5 | 55 | ,7 |
| 22. | 651 | 8,7 | 29 023 | 15,1 | 91 | 13,7 | 7 146 | 14,4 | 9 | 6,7 | 313 | 3,7 |
| 23. | 120 | 1,6 | 6 179 | 3,2 | 28 | 4,2 | 3 695 | 7,5 | | | | |
| 24. | 59 | ,8 | 7 008 | 3,6 | 20 | 3,0 | 6 586 | 13,3 | 1 | ,7 | 1 | ,0 |
| | 7 481 | 100,0 | 192 311 | 100,0 | 662 | 100,0 | 49 512 | 100,0 | 135 | 100,0 | 8 357 | 100,0 |

TABEL 1 : Bedrag en onderverdeling in percent van de hoofbestanddelen van het totaal belastbaar netto-inkomen (1000F)

PROVINCI E NAMEN

ARRONDISSEMENT DINANT

| KLASSEN VAN TOTAAL BELASTBAAR NETTO-INKOMEN | Totaal belastbaar netto-inkomen | | | | Bedrijfsinkomsten | | | |
|--|---------------------------------|--------------|-------------------|--------------|-------------------|--------------|-------------------|--------------|
| | Aangiften | | Inkomsten | | Aangiften | | Inkomsten | |
| | Aantal | % | Bedrag | % | Aantal | % | Bedrag | % |
| 1. < 40 | 615 | 1,9 | 13 213 | ,1 | 601 | 1,9 | 13 250 | ,1 |
| 2. 40 -< 60 | 218 | ,7 | 10 872 | ,1 | 207 | ,6 | 10 458 | ,1 |
| 3. 60 -< 80 | 198 | ,6 | 13 750 | ,1 | 193 | ,6 | 13 341 | ,1 |
| 4. 80 -< 100 | 223 | ,7 | 19 940 | ,1 | 215 | ,7 | 18 677 | ,1 |
| 5. 100 -< 125 | 337 | 1,0 | 38 037 | ,2 | 324 | 1,0 | 35 838 | ,2 |
| 6. 125 -< 150 | 363 | 1,1 | 49 968 | ,3 | 349 | 1,1 | 46 721 | ,3 |
| 7. 150 -< 175 | 472 | 1,4 | 76 890 | ,4 | 456 | 1,4 | 71 937 | ,4 |
| 8. 175 -< 200 | 563 | 1,7 | 105 973 | ,6 | 555 | 1,7 | 99 483 | ,6 |
| 9. 200 -< 225 | 675 | 2,1 | 144 031 | ,8 | 665 | 2,1 | 136 226 | ,8 |
| 10. 225 -< 250 | 1 002 | 3,1 | 238 505 | 1,4 | 991 | 3,1 | 228 016 | 1,3 |
| 11. 250 -< 275 | 1 069 | 3,3 | 280 705 | 1,6 | 1 061 | 3,3 | 270 536 | 1,6 |
| 12. 275 -< 300 | 1 360 | 4,2 | 391 833 | 2,3 | 1 356 | 4,2 | 381 917 | 2,2 |
| 13. 300 -< 350 | 3 138 | 9,6 | 1 021 327 | 5,9 | 3 128 | 9,6 | 1 002 859 | 5,9 |
| 14. 350 -< 400 | 3 245 | 10,0 | 1 216 518 | 7,0 | 3 237 | 10,0 | 1 200 239 | 7,1 |
| 15. 400 -< 450 | 2 856 | 8,8 | 1 212 350 | 7,0 | 2 852 | 8,8 | 1 192 304 | 7,0 |
| 16. 450 -< 500 | 2 426 | 7,4 | 1 151 513 | 6,6 | 2 424 | 7,5 | 1 132 259 | 6,7 |
| 17. 500 -< 600 | 3 924 | 12,0 | 2 147 393 | 12,3 | 3 915 | 12,1 | 2 118 021 | 12,5 |
| 18. 600 -< 700 | 2 813 | 8,6 | 1 819 765 | 10,5 | 2 808 | 8,7 | 1 795 848 | 10,6 |
| 19. 700 -< 800 | 2 172 | 6,7 | 1 621 880 | 9,3 | 2 166 | 6,7 | 1 603 421 | 9,4 |
| 20. 800 -< 900 | 1 360 | 4,2 | 1 152 465 | 6,6 | 1 358 | 4,2 | 1 141 501 | 6,7 |
| 21. 900 -< 1000 | 1 001 | 3,1 | 947 795 | 5,4 | 999 | 3,1 | 935 316 | 5,5 |
| 22. 1000 -< 1500 | 1 943 | 6,0 | 2 292 279 | 13,2 | 1 938 | 6,0 | 2 250 901 | 13,2 |
| 23. 1500 -< 2000 | 363 | 1,1 | 615 693 | 3,5 | 354 | 1,1 | 577 259 | 3,4 |
| 24. 2000 & + | 273 | ,8 | 827 052 | 4,8 | 266 | ,8 | 714 733 | 4,2 |
| T O T A A L | 32 609 | 100,0 | 17 409 747 | 100,0 | 32 418 | 100,0 | 16 991 061 | 100,0 |

AANGIFTEN MET NUL INKOMEN : 51 (NIET IN DE TABEL BEGREPEN)

Bedrag en onderverdeling in percent van de hoofbestanddelen van het totaal belastbaar netto-inkomen (1000F)

TABEL 1

PROVINCIE NAMEN

ARRONDISSEMENT DINANT

| K L A S S E N | Inkomsten van onroerende goederen | | | | Inkomsten van kapitalen en roerende goederen | | | | Diverse inkomsten | | | |
|---------------------------------|-----------------------------------|--------------|----------------|--------------|--|--------------|----------------|--------------|-------------------|--------------|---------------|--------------|
| | Aangiften | | Inkomsten | | Aangiften | | Inkomsten | | Aangiften | | Inkomsten | |
| | Aantal | % | Bedrag | % | Aantal | % | Bedrag | % | Aantal | % | Bedrag | % |
| 1. | 16 | ,1 | 2 174 | ,4 | 10 | ,6 | 90 | ,0 | | | | |
| 2. | 7 | ,1 | 289 | ,1 | 8 | ,5 | 368 | ,2 | 5 | 1,1 | 188 | ,7 |
| 3. | 10 | ,1 | 318 | ,1 | 7 | ,4 | 319 | ,1 | 1 | ,2 | 12 | ,0 |
| 4. | 21 | ,2 | 679 | ,1 | 11 | ,7 | 523 | ,2 | 5 | 1,1 | 247 | ,9 |
| 5. | 31 | ,3 | 1 920 | ,4 | 15 | ,9 | 880 | ,4 | 10 | 2,1 | 918 | 3,2 |
| 6. | 42 | ,3 | 1 459 | ,3 | 24 | 1,5 | 1 039 | ,4 | 15 | 3,2 | 1 559 | 5,4 |
| 7. | 89 | ,7 | 3 090 | ,6 | 43 | 2,7 | 2 315 | 1,0 | 18 | 3,9 | 1 725 | 6,0 |
| 8. | 111 | ,9 | 4 425 | ,8 | 33 | 2,0 | 2 117 | ,9 | 14 | 3,0 | 1 137 | 3,9 |
| 9. | 123 | 1,0 | 5 335 | 1,0 | 43 | 2,7 | 2 088 | ,9 | 26 | 5,6 | 1 960 | 6,8 |
| 10. | 195 | 1,6 | 8 070 | 1,5 | 61 | 3,8 | 3 836 | 1,6 | 29 | 6,2 | 2 104 | 7,3 |
| 11. | 216 | 1,8 | 9 100 | 1,7 | 59 | 3,7 | 3 817 | 1,6 | 21 | 4,5 | 1 246 | 4,3 |
| 12. | 247 | 2,0 | 8 831 | 1,6 | 42 | 2,6 | 3 276 | 1,3 | 29 | 6,2 | 1 634 | 5,7 |
| 13. | 638 | 5,2 | 20 056 | 3,7 | 105 | 6,5 | 7 853 | 3,2 | 26 | 5,6 | 1 382 | 4,8 |
| 14. | 860 | 7,0 | 26 842 | 5,0 | 72 | 4,5 | 5 873 | 2,4 | 35 | 7,5 | 2 267 | 7,9 |
| 15. | 907 | 7,4 | 28 024 | 5,2 | 84 | 5,2 | 8 485 | 3,5 | 37 | 7,9 | 2 489 | 8,6 |
| 16. | 968 | 7,9 | 28 764 | 5,3 | 74 | 4,6 | 6 155 | 2,5 | 31 | 6,7 | 1 670 | 5,8 |
| 17. | 1 736 | 14,1 | 53 251 | 9,9 | 145 | 9,0 | 11 969 | 4,9 | 43 | 9,2 | 2 190 | 7,6 |
| 18. | 1 451 | 11,8 | 49 857 | 9,3 | 104 | 6,5 | 9 676 | 4,0 | 26 | 5,6 | 1 275 | 4,4 |
| 19. | 1 227 | 10,0 | 43 568 | 8,1 | 99 | 6,1 | 12 521 | 5,1 | 22 | 4,7 | 1 251 | 4,3 |
| 20. | 857 | 7,0 | 33 239 | 6,2 | 69 | 4,3 | 7 614 | 3,1 | 13 | 2,8 | 641 | 2,2 |
| 21. | 671 | 5,5 | 29 480 | 5,5 | 76 | 4,7 | 9 153 | 3,8 | 11 | 2,4 | 498 | 1,7 |
| 22. | 1 371 | 11,2 | 78 537 | 14,6 | 224 | 13,9 | 34 372 | 14,1 | 26 | 5,6 | 1 476 | 5,1 |
| 23. | 277 | 2,3 | 35 852 | 6,7 | 97 | 6,0 | 24 467 | 10,1 | 11 | 2,4 | 338 | 1,2 |
| 24. | 219 | 1,8 | 65 123 | 12,1 | 106 | 6,6 | 84 435 | 34,7 | 12 | 2,6 | 581 | 2,0 |
| | 12 290 | 100,0 | 538 283 | 100,0 | 1 611 | 100,0 | 243 241 | 100,0 | 466 | 100,0 | 28 788 | 100,0 |

TABEL 1: Bedrag en onderverdeling in percent van de hoofdbestanddelen van het totaal belastbaar netto-inkomen (1000F)

PROVINCIE NAMEN

ARRONDISSEMENT NAMEN

| KLASSEN VAN TOTAAL BELASTBAAR NETTO-INKOMEN | Totaal belastbaar netto-inkomen | | | | Bedrijfsinkomsten | | | |
|--|---------------------------------|--------------|-------------------|--------------|-------------------|--------------|-------------------|--------------|
| | Aangiften | | Inkomsten | | Aangiften | | Inkomsten | |
| | Aantal | % | Bedrag | % | Aantal | % | Bedrag | % |
| 1. < 40 | 1 958 | 2,0 | 39 320 | ,1 | 1 898 | 1,9 | 38 187 | ,1 |
| 2. 40 -< 60 | 573 | ,6 | 28 833 | ,0 | 539 | ,5 | 26 535 | ,0 |
| 3. 60 -< 80 | 592 | ,6 | 41 197 | ,1 | 569 | ,6 | 38 980 | ,1 |
| 4. 80 -< 100 | 574 | ,6 | 51 602 | ,1 | 539 | ,5 | 47 650 | ,1 |
| 5. 100 -< 125 | 889 | ,9 | 100 247 | ,2 | 833 | ,8 | 91 461 | ,2 |
| 6. 125 -< 150 | 1 053 | 1,1 | 144 859 | ,2 | 1 000 | 1,0 | 135 089 | ,2 |
| 7. 150 -< 175 | 1 133 | 1,1 | 184 040 | ,3 | 1 105 | 1,1 | 175 626 | ,3 |
| 8. 175 -< 200 | 1 374 | 1,4 | 258 860 | ,4 | 1 333 | 1,4 | 242 822 | ,4 |
| 9. 200 -< 225 | 1 750 | 1,8 | 373 118 | ,6 | 1 716 | 1,7 | 354 294 | ,6 |
| 10. 225 -< 250 | 2 267 | 2,3 | 540 086 | ,9 | 2 251 | 2,3 | 522 707 | ,9 |
| 11. 250 -< 275 | 2 623 | 2,6 | 690 070 | 1,2 | 2 606 | 2,6 | 670 814 | 1,2 |
| 12. 275 -< 300 | 3 854 | 3,9 | 1 110 406 | 1,9 | 3 843 | 3,9 | 1 087 509 | 1,9 |
| 13. 300 -< 350 | 9 182 | 9,3 | 2 985 601 | 5,1 | 9 161 | 9,3 | 2 932 509 | 5,1 |
| 14. 350 -< 400 | 9 111 | 9,2 | 3 413 446 | 5,9 | 9 093 | 9,2 | 3 357 771 | 5,9 |
| 15. 400 -< 450 | 8 083 | 8,1 | 3 433 326 | 5,9 | 8 062 | 8,2 | 3 380 750 | 5,9 |
| 16. 450 -< 500 | 6 768 | 6,8 | 3 211 624 | 5,5 | 6 756 | 6,8 | 3 168 610 | 5,6 |
| 17. 500 -< 600 | 10 967 | 11,0 | 6 014 431 | 10,3 | 10 942 | 11,1 | 5 929 492 | 10,4 |
| 18. 600 -< 700 | 8 937 | 9,0 | 5 790 431 | 10,0 | 8 917 | 9,0 | 5 723 415 | 10,0 |
| 19. 700 -< 800 | 7 125 | 7,2 | 5 332 806 | 9,2 | 7 115 | 7,2 | 5 280 881 | 9,3 |
| 20. 800 -< 900 | 5 433 | 5,5 | 4 604 321 | 7,9 | 5 431 | 5,5 | 4 561 686 | 8,0 |
| 21. 900 -< 1000 | 3 771 | 3,8 | 3 573 295 | 6,1 | 3 758 | 3,8 | 3 531 133 | 6,2 |
| 22. 1000 -< 1500 | 8 280 | 8,3 | 9 841 944 | 16,9 | 8 263 | 8,4 | 9 728 500 | 17,0 |
| 23. 1500 -< 2000 | 1 890 | 1,9 | 3 186 180 | 5,5 | 1 879 | 1,9 | 3 107 123 | 5,4 |
| 24. 2000 & + | 1 069 | 1,1 | 3 186 031 | 5,5 | 1 054 | 1,1 | 2 944 959 | 5,2 |
| T O T A A L | 99 256 | 100,0 | 58 136 074 | 100,0 | 98 663 | 100,0 | 57 078 503 | 100,0 |

AANGIFTEN MET NUL INKOMEN : 150 (NIET IN DE TABEL BEGREPEN)

Bedrag en onderverdeling in percent van de hoofdbestanddelen
van het totaal belastbaar netto-inkomen (1000F)

TABEL 1

P R O V I N C I E N A M E N

A R R O N D I S S E M E N T N A M E N

| K L A S S E N | Inkomsten van onroerende goederen | | | | Inkomsten van kapitalen en roerende goederen | | | | Diverse inkomsten | | | |
|---------------------------------|-----------------------------------|--------------|------------------|--------------|--|--------------|----------------|--------------|-------------------|--------------|----------------|--------------|
| | Aangiften | | Inkomsten | | Aangiften | | Inkomsten | | Aangiften | | Inkomsten | |
| | Aantal | % | Bedrag | % | Aantal | % | Bedrag | % | Aantal | % | Bedrag | % |
| 1. | 50 | ,1 | 1 948 | ,1 | 45 | ,9 | 770 | ,1 | 7 | ,5 | 123 | ,1 |
| 2. | 24 | ,1 | 961 | ,1 | 23 | ,5 | 1 021 | ,2 | 28 | 2,0 | 989 | ,9 |
| 3. | 33 | ,1 | 1 250 | ,1 | 17 | ,3 | 898 | ,1 | 19 | 1,3 | 959 | ,8 |
| 4. | 43 | ,1 | 1 519 | ,1 | 35 | ,7 | 2 089 | ,3 | 21 | 1,5 | 1 383 | 1,2 |
| 5. | 83 | ,2 | 3 962 | ,2 | 41 | ,8 | 2 254 | ,4 | 60 | 4,2 | 5 199 | 4,6 |
| 6. | 98 | ,3 | 4 934 | ,3 | 70 | 1,4 | 3 013 | ,5 | 54 | 3,8 | 6 059 | 5,3 |
| 7. | 144 | ,4 | 7 112 | ,4 | 65 | 1,3 | 3 433 | ,5 | 42 | 2,9 | 3 892 | 3,4 |
| 8. | 199 | ,6 | 11 008 | ,6 | 82 | 1,7 | 4 658 | ,7 | 63 | 4,4 | 6 166 | 5,4 |
| 9. | 246 | ,7 | 13 151 | ,8 | 100 | 2,0 | 6 276 | 1,0 | 68 | 4,8 | 7 423 | 6,5 |
| 10. | 347 | 1,0 | 15 708 | ,9 | 122 | 2,5 | 7 191 | 1,1 | 53 | 3,7 | 4 478 | 3,9 |
| 11. | 435 | 1,2 | 19 774 | 1,1 | 122 | 2,5 | 6 942 | 1,1 | 45 | 3,1 | 2 990 | 2,6 |
| 12. | 566 | 1,6 | 22 725 | 1,3 | 117 | 2,4 | 7 685 | 1,2 | 53 | 3,7 | 4 246 | 3,7 |
| 13. | 1 449 | 4,1 | 57 594 | 3,3 | 249 | 5,1 | 18 642 | 2,9 | 116 | 8,1 | 9 581 | 8,4 |
| 14. | 1 825 | 5,2 | 73 577 | 4,3 | 241 | 4,9 | 17 351 | 2,7 | 95 | 6,6 | 6 409 | 5,6 |
| 15. | 2 123 | 6,0 | 90 196 | 5,2 | 257 | 5,3 | 20 440 | 3,2 | 76 | 5,3 | 5 041 | 4,4 |
| 16. | 2 077 | 5,9 | 74 504 | 4,3 | 222 | 4,5 | 19 342 | 3,0 | 54 | 3,8 | 3 668 | 3,2 |
| 17. | 4 115 | 11,7 | 162 653 | 9,4 | 386 | 7,9 | 31 972 | 5,0 | 99 | 6,9 | 6 643 | 5,8 |
| 18. | 4 086 | 11,6 | 152 321 | 8,8 | 343 | 7,0 | 33 978 | 5,3 | 86 | 6,0 | 5 948 | 5,2 |
| 19. | 3 689 | 10,5 | 149 200 | 8,6 | 309 | 6,3 | 24 297 | 3,8 | 71 | 5,0 | 3 908 | 3,4 |
| 20. | 3 137 | 8,9 | 127 706 | 7,4 | 290 | 5,9 | 24 653 | 3,9 | 50 | 3,5 | 2 922 | 2,6 |
| 21. | 2 385 | 6,8 | 108 996 | 6,3 | 261 | 5,3 | 32 408 | 5,1 | 64 | 4,5 | 4 480 | 3,9 |
| 22. | 5 836 | 16,6 | 322 930 | 18,7 | 791 | 16,2 | 101 396 | 15,8 | 131 | 9,2 | 5 283 | 4,6 |
| 23. | 1 398 | 4,0 | 119 224 | 6,9 | 349 | 7,1 | 65 023 | 10,2 | 37 | 2,6 | 3 080 | 2,7 |
| 24. | 861 | 2,4 | 182 673 | 10,6 | 349 | 7,1 | 204 423 | 31,9 | 39 | 2,7 | 12 901 | 11,3 |
| | 35 249 | 100,0 | 1 725 626 | 100,0 | 4 886 | 100,0 | 640 155 | 100,0 | 1 431 | 100,0 | 113 771 | 100,0 |

TABEL 1: Bedrag en onderverdeling in percent van de hoofdbestanddelen van het totaal belastbaar netto-inkomen (1000F)

PROVINCIE NAMEN

ARRONDISSEMENT PHILIPPEVILLE

| KLASSEN VAN TOTAAL BELASTBAAR NETTO-INKOMEN | Totaal belastbaar netto-inkomen | | | | Bedrijfsinkomsten | | | |
|--|---------------------------------|--------------|-------------------|--------------|-------------------|--------------|-------------------|--------------|
| | Aangiften | | Inkomsten | | Aangiften | | Inkomsten | |
| | Aantal | % | Bedrag | % | Aantal | % | Bedrag | % |
| 1. < 40 | 430 | 2,0 | 8 056 | ,1 | 417 | 2,0 | 7 894 | ,1 |
| 2. 40 -< 60 | 158 | ,7 | 7 937 | ,1 | 154 | ,7 | 7 673 | ,1 |
| 3. 60 -< 80 | 138 | ,7 | 9 624 | ,1 | 136 | ,6 | 9 414 | ,1 |
| 4. 80 -< 100 | 131 | ,6 | 11 717 | ,1 | 125 | ,6 | 10 979 | ,1 |
| 5. 100 -< 125 | 207 | 1,0 | 23 262 | ,2 | 197 | ,9 | 22 130 | ,2 |
| 6. 125 -< 150 | 258 | 1,2 | 35 423 | ,3 | 252 | 1,2 | 34 130 | ,3 |
| 7. 150 -< 175 | 262 | 1,2 | 42 451 | ,4 | 252 | 1,2 | 39 271 | ,4 |
| 8. 175 -< 200 | 330 | 1,6 | 62 124 | ,5 | 324 | 1,5 | 59 848 | ,5 |
| 9. 200 -< 225 | 409 | 1,9 | 87 120 | ,8 | 405 | 1,9 | 83 338 | ,7 |
| 10. 225 -< 250 | 572 | 2,7 | 136 285 | 1,2 | 571 | 2,7 | 132 428 | 1,2 |
| 11. 250 -< 275 | 585 | 2,8 | 153 947 | 1,4 | 584 | 2,8 | 150 135 | 1,3 |
| 12. 275 -< 300 | 901 | 4,3 | 259 661 | 2,3 | 900 | 4,3 | 256 338 | 2,3 |
| 13. 300 -< 350 | 2 092 | 9,9 | 679 208 | 6,0 | 2 091 | 9,9 | 671 322 | 6,0 |
| 14. 350 -< 400 | 2 052 | 9,7 | 768 431 | 6,8 | 2 052 | 9,7 | 759 452 | 6,8 |
| 15. 400 -< 450 | 1 834 | 8,7 | 778 001 | 6,9 | 1 832 | 8,7 | 770 238 | 6,9 |
| 16. 450 -< 500 | 1 660 | 7,8 | 787 878 | 7,0 | 1 660 | 7,9 | 783 565 | 7,0 |
| 17. 500 -< 600 | 2 559 | 12,1 | 1 400 500 | 12,4 | 2 557 | 12,1 | 1 390 533 | 12,4 |
| 18. 600 -< 700 | 1 838 | 8,7 | 1 190 743 | 10,5 | 1 834 | 8,7 | 1 178 093 | 10,5 |
| 19. 700 -< 800 | 1 363 | 6,4 | 1 020 028 | 9,0 | 1 363 | 6,5 | 1 016 676 | 9,1 |
| 20. 800 -< 900 | 971 | 4,6 | 822 965 | 7,3 | 967 | 4,6 | 815 830 | 7,3 |
| 21. 900 -< 1000 | 690 | 3,3 | 653 131 | 5,8 | 689 | 3,3 | 649 834 | 5,8 |
| 22. 1000 -< 1500 | 1 364 | 6,4 | 1 606 411 | 14,2 | 1 364 | 6,5 | 1 600 848 | 14,3 |
| 23. 1500 -< 2000 | 212 | 1,0 | 354 441 | 3,1 | 210 | 1,0 | 343 242 | 3,1 |
| 24. 2000 & + | 133 | ,6 | 430 021 | 3,8 | 131 | ,6 | 392 029 | 3,5 |
| T O T A A L | 21 149 | 100,0 | 11 329 365 | 100,0 | 21 067 | 100,0 | 11 185 240 | 100,0 |

AANGIFTEN MET NUL INKOMEN : 33 (NIET IN DE TABEL BEGREPEN)

Bedrag en onderverdeling in percent van de hoofbestanddelen van het totaal belastbaar netto-inkomen (1000F)

TABEL 1

PROVINCIE NAMEN

ARRONDISSEMENT PHILIPPEVILLE

| K L A S S E N | Inkomsten van onroerende goederen | | | | Inkomsten van kapitalen en roerende goederen | | | | Diverse inkomsten | | | |
|---------------------------------|-----------------------------------|--------------|----------------|--------------|--|--------------|---------------|--------------|-------------------|--------------|---------------|--------------|
| | Aangiften | | Inkomsten | | Aangiften | | Inkomsten | | Aangiften | | Inkomsten | |
| | Aantal | % | Bedrag | % | Aantal | % | Bedrag | % | Aantal | % | Bedrag | % |
| 1. | 14 | ,2 | 377 | ,1 | 7 | 1,0 | 185 | ,2 | 2 | 1,2 | 36 | ,3 |
| 2. | 5 | ,1 | 251 | ,1 | | | | | 2 | 1,2 | 64 | ,5 |
| 3. | 5 | ,1 | 200 | ,1 | 1 | ,1 | 71 | ,1 | 1 | ,6 | 43 | ,4 |
| 4. | 10 | ,1 | 568 | ,2 | 6 | ,9 | 102 | ,1 | 5 | 3,0 | 297 | 2,5 |
| 5. | 14 | ,2 | 562 | ,2 | 5 | ,7 | 327 | ,4 | 7 | 4,1 | 704 | 5,9 |
| 6. | 22 | ,3 | 821 | ,3 | 8 | 1,2 | 298 | ,4 | 7 | 4,1 | 935 | 7,8 |
| 7. | 43 | ,5 | 1 567 | ,6 | 13 | 1,9 | 679 | ,8 | 11 | 6,5 | 1 378 | 11,5 |
| 8. | 54 | ,7 | 1 812 | ,7 | 21 | 3,0 | 793 | ,9 | 9 | 5,3 | 966 | 8,1 |
| 9. | 76 | 1,0 | 3 120 | 1,2 | 16 | 2,3 | 992 | 1,2 | 9 | 5,3 | 869 | 7,3 |
| 10. | 111 | 1,4 | 4 045 | 1,5 | 17 | 2,5 | 967 | 1,1 | 5 | 3,0 | 522 | 4,4 |
| 11. | 134 | 1,7 | 4 361 | 1,6 | 13 | 1,9 | 420 | ,5 | 10 | 5,9 | 752 | 6,3 |
| 12. | 167 | 2,1 | 4 588 | 1,7 | 18 | 2,6 | 989 | 1,2 | 11 | 6,5 | 498 | 4,2 |
| 13. | 411 | 5,2 | 12 840 | 4,8 | 40 | 5,8 | 1 957 | 2,3 | 14 | 8,3 | 759 | 6,3 |
| 14. | 538 | 6,8 | 14 145 | 5,3 | 38 | 5,5 | 2 882 | 3,4 | 13 | 7,7 | 1 046 | 8,7 |
| 15. | 589 | 7,5 | 16 530 | 6,2 | 33 | 4,8 | 2 001 | 2,4 | 3 | 1,8 | 437 | 3,6 |
| 16. | 616 | 7,8 | 12 794 | 4,8 | 40 | 5,8 | 2 176 | 2,6 | 8 | 4,7 | 289 | 2,4 |
| 17. | 1 069 | 13,5 | 26 694 | 10,1 | 69 | 10,0 | 4 994 | 5,9 | 10 | 5,9 | 189 | 1,6 |
| 18. | 935 | 11,8 | 27 778 | 10,5 | 64 | 9,3 | 5 666 | 6,7 | 13 | 7,7 | 485 | 4,1 |
| 19. | 784 | 9,9 | 20 506 | 7,7 | 44 | 6,4 | 2 170 | 2,6 | 9 | 5,3 | 370 | 3,1 |
| 20. | 592 | 7,5 | 20 128 | 7,6 | 33 | 4,8 | 3 832 | 4,5 | 4 | 2,4 | 350 | 2,9 |
| 21. | 454 | 5,7 | 15 439 | 5,8 | 29 | 4,2 | 1 875 | 2,2 | 2 | 1,2 | 98 | ,8 |
| 22. | 986 | 12,5 | 39 179 | 14,8 | 96 | 13,9 | 7 850 | 9,3 | 6 | 3,6 | 144 | 1,2 |
| 23. | 162 | 2,1 | 12 766 | 4,8 | 36 | 5,2 | 9 762 | 11,5 | 5 | 3,0 | 217 | 1,8 |
| 24. | 105 | 1,3 | 24 197 | 9,1 | 43 | 6,2 | 33 836 | 39,9 | 3 | 1,8 | 527 | 4,4 |
| | 7 896 | 100,0 | 265 268 | 100,0 | 690 | 100,0 | 84 824 | 100,0 | 169 | 100,0 | 11 975 | 100,0 |

TABEL 1 : Bedrag en onderverdeling in percent van de hoofbestanddelen van het totaal belastbaar netto-inkomen (1000F)

PROVINCIE OOST-VLAANDEREN

ARRONDISSEMENT AALST

| KLASSEN VAN TOTAAL BELASTBAAR NETTO-INKOMEN | Totaal belastbaar netto-inkomen | | | | Bedrijfsinkomsten | | | |
|--|---------------------------------|--------------|-------------------|--------------|-------------------|--------------|-------------------|--------------|
| | Aangiften | | Inkomsten | | Aangiften | | Inkomsten | |
| | Aantal | % | Bedrag | % | Aantal | % | Bedrag | % |
| 1. < 40 | 2 168 | 2,2 | 46 808 | ,1 | 2 130 | 2,2 | 46 416 | ,1 |
| 2. 40 -< 60 | 705 | ,7 | 35 126 | ,1 | 696 | ,7 | 35 496 | ,1 |
| 3. 60 -< 80 | 614 | ,6 | 42 979 | ,1 | 608 | ,6 | 42 510 | ,1 |
| 4. 80 -< 100 | 598 | ,6 | 54 032 | ,1 | 584 | ,6 | 52 578 | ,1 |
| 5. 100 -< 125 | 858 | ,9 | 97 158 | ,2 | 838 | ,8 | 93 634 | ,2 |
| 6. 125 -< 150 | 1 014 | 1,0 | 139 567 | ,2 | 987 | 1,0 | 134 108 | ,2 |
| 7. 150 -< 175 | 1 221 | 1,2 | 198 972 | ,4 | 1 201 | 1,2 | 194 175 | ,3 |
| 8. 175 -< 200 | 1 459 | 1,5 | 274 439 | ,5 | 1 436 | 1,5 | 266 633 | ,5 |
| 9. 200 -< 225 | 1 727 | 1,7 | 368 120 | ,7 | 1 717 | 1,7 | 361 032 | ,6 |
| 10. 225 -< 250 | 2 571 | 2,6 | 612 507 | 1,1 | 2 564 | 2,6 | 601 880 | 1,1 |
| 11. 250 -< 275 | 3 221 | 3,3 | 845 191 | 1,5 | 3 213 | 3,3 | 831 722 | 1,5 |
| 12. 275 -< 300 | 3 847 | 3,9 | 1 108 319 | 2,0 | 3 842 | 3,9 | 1 092 820 | 2,0 |
| 13. 300 -< 350 | 8 752 | 8,9 | 2 846 284 | 5,1 | 8 740 | 8,9 | 2 806 773 | 5,1 |
| 14. 350 -< 400 | 8 646 | 8,7 | 3 237 901 | 5,8 | 8 637 | 8,8 | 3 200 244 | 5,8 |
| 15. 400 -< 450 | 7 513 | 7,6 | 3 189 933 | 5,7 | 7 511 | 7,6 | 3 156 531 | 5,7 |
| 16. 450 -< 500 | 6 569 | 6,6 | 3 116 026 | 5,6 | 6 567 | 6,7 | 3 086 825 | 5,6 |
| 17. 500 -< 600 | 10 722 | 10,8 | 5 878 474 | 10,5 | 10 714 | 10,9 | 5 824 465 | 10,5 |
| 18. 600 -< 700 | 9 415 | 9,5 | 6 112 745 | 10,9 | 9 410 | 9,5 | 6 066 609 | 10,9 |
| 19. 700 -< 800 | 7 997 | 8,1 | 5 979 116 | 10,7 | 7 995 | 8,1 | 5 955 789 | 10,7 |
| 20. 800 -< 900 | 5 683 | 5,8 | 4 812 636 | 8,6 | 5 680 | 5,8 | 4 793 814 | 8,6 |
| 21. 900 -< 1000 | 3 885 | 3,9 | 3 677 186 | 6,6 | 3 881 | 3,9 | 3 660 094 | 6,6 |
| 22. 1000 -< 1500 | 7 586 | 7,7 | 8 965 595 | 16,0 | 7 583 | 7,7 | 8 928 745 | 16,1 |
| 23. 1500 -< 2000 | 1 348 | 1,4 | 2 277 694 | 4,1 | 1 345 | 1,4 | 2 253 432 | 4,1 |
| 24. 2000 & + | 712 | ,7 | 2 138 245 | 3,8 | 711 | ,7 | 2 063 393 | 3,7 |
| T O T A A L | 98 831 | 100,0 | 56 055 053 | 100,0 | 98 590 | 100,0 | 55 549 718 | 100,0 |

AANGIFTEN MET NUL INKOMEN : 121 (NIET IN DE TABEL BEGREPEN)

Bedrag en onderverdeling in percent van de hoofdbestanddelen van het totaal belastbaar netto-inkomen (1000F)

TABEL 1

PROVINCIE OOST-VLAANDEREN

ARRONDISSEMENT AALST

| K L A S S E N | Inkomsten van onroerende goederen | | | | Inkomsten van kapitalen en roerende goederen | | | | Diverse inkomsten | | | |
|---------------------------------|-----------------------------------|--------------|------------------|--------------|--|--------------|----------------|--------------|-------------------|--------------|---------------|--------------|
| | Aangiften | | Inkomsten | | Aangiften | | Inkomsten | | Aangiften | | Inkomsten | |
| | Aantal | % | Bedrag | % | Aantal | % | Bedrag | % | Aantal | % | Bedrag | % |
| | | | | | | | | | | | | |
| 1. | 29 | ,1 | 1 069 | ,1 | 29 | 1,1 | 280 | ,1 | 2 | ,3 | 11 | ,0 |
| 2. | 16 | ,0 | 428 | ,0 | 12 | ,5 | 298 | ,1 | 2 | ,3 | 110 | ,2 |
| 3. | 29 | ,1 | 872 | ,1 | 14 | ,5 | 506 | ,2 | 2 | ,3 | 77 | ,1 |
| 4. | 33 | ,1 | 1 209 | ,1 | 8 | ,3 | 520 | ,3 | 8 | 1,4 | 580 | 1,1 |
| 5. | 57 | ,2 | 2 589 | ,2 | 10 | ,4 | 370 | ,2 | 23 | 3,9 | 1 847 | 3,5 |
| 6. | 89 | ,3 | 4 787 | ,3 | 28 | 1,1 | 1 109 | ,5 | 19 | 3,3 | 1 952 | 3,7 |
| 7. | 147 | ,4 | 4 569 | ,3 | 36 | 1,4 | 1 689 | ,8 | 18 | 3,1 | 2 173 | 4,1 |
| 8. | 158 | ,5 | 6 849 | ,5 | 54 | 2,0 | 2 990 | 1,5 | 21 | 3,6 | 2 418 | 4,6 |
| 9. | 198 | ,6 | 6 476 | ,5 | 39 | 1,5 | 2 211 | 1,1 | 20 | 3,4 | 1 821 | 3,5 |
| 10. | 301 | ,9 | 12 979 | ,9 | 47 | 1,8 | 2 203 | 1,1 | 24 | 4,1 | 1 567 | 3,0 |
| 11. | 434 | 1,3 | 15 290 | 1,1 | 63 | 2,4 | 3 388 | 1,7 | 37 | 6,3 | 2 600 | 4,9 |
| 12. | 565 | 1,6 | 19 192 | 1,4 | 50 | 1,9 | 1 977 | 1,0 | 41 | 7,0 | 2 445 | 4,6 |
| 13. | 1 378 | 4,0 | 51 047 | 3,6 | 108 | 4,1 | 7 333 | 3,6 | 64 | 11,0 | 4 589 | 8,7 |
| 14. | 1 680 | 4,9 | 60 613 | 4,3 | 91 | 3,4 | 6 184 | 3,0 | 46 | 7,9 | 4 096 | 7,8 |
| 15. | 1 962 | 5,7 | 61 982 | 4,4 | 84 | 3,2 | 5 335 | 2,6 | 20 | 3,4 | 1 294 | 2,5 |
| 16. | 1 961 | 5,7 | 65 605 | 4,6 | 81 | 3,1 | 5 911 | 2,9 | 15 | 2,6 | 590 | 1,1 |
| 17. | 4 106 | 11,9 | 133 157 | 9,4 | 173 | 6,5 | 12 183 | 6,0 | 34 | 5,8 | 1 984 | 3,8 |
| 18. | 4 473 | 12,9 | 147 573 | 10,4 | 170 | 6,4 | 12 151 | 6,0 | 31 | 5,3 | 1 192 | 2,3 |
| 19. | 4 252 | 12,3 | 131 582 | 9,3 | 170 | 6,4 | 10 643 | 5,2 | 26 | 4,5 | 995 | 1,9 |
| 20. | 3 278 | 9,5 | 118 272 | 8,4 | 173 | 6,5 | 11 829 | 5,8 | 18 | 3,1 | 852 | 1,6 |
| 21. | 2 459 | 7,1 | 101 589 | 7,2 | 168 | 6,3 | 9 177 | 4,5 | 21 | 3,6 | 2 872 | 5,5 |
| 22. | 5 367 | 15,5 | 281 213 | 19,9 | 666 | 25,1 | 42 604 | 21,0 | 55 | 9,4 | 2 870 | 5,5 |
| 23. | 1 054 | 3,0 | 84 143 | 5,9 | 210 | 7,9 | 16 943 | 8,4 | 26 | 4,5 | 2 183 | 4,2 |
| 24. | 574 | 1,7 | 103 092 | 7,3 | 165 | 6,2 | 44 922 | 22,2 | 10 | 1,7 | 11 474 | 21,8 |
| | 34 600 | 100,0 | 1 416 177 | 100,0 | 2 649 | 100,0 | 202 756 | 100,0 | 583 | 100,0 | 52 592 | 100,0 |

TABEL 1 : Bedrag en onderverdeling in percent van de hoofdbestanddelen van het totaal belastbaar netto-inkomen (1000F)

PROVINCIE OOST-VLAANDEREN

ARRONDISSEMENT DENDERMONDE

| KLASSEN VAN TOTAAL BELASTBAAR NETTO-INKOMEN | Totaal belastbaar netto-inkomen | | | | Bedrijfsinkomsten | | | |
|--|---------------------------------|--------------|-------------------|--------------|-------------------|--------------|-------------------|--------------|
| | Aangiften | | Inkomsten | | Aangiften | | Inkomsten | |
| | Aantal | % | Bedrag | % | Aantal | % | Bedrag | % |
| 1. < 40 | 1 203 | 1,8 | 25 710 | ,1 | 1 170 | 1,7 | 25 586 | ,1 |
| 2. 40 -< 60 | 460 | ,7 | 22 948 | ,1 | 455 | ,7 | 22 682 | ,1 |
| 3. 60 -< 80 | 434 | ,6 | 30 075 | ,1 | 427 | ,6 | 29 572 | ,1 |
| 4. 80 -< 100 | 441 | ,6 | 39 845 | ,1 | 435 | ,6 | 38 969 | ,1 |
| 5. 100 -< 125 | 645 | ,9 | 72 934 | ,2 | 628 | ,9 | 69 952 | ,2 |
| 6. 125 -< 150 | 767 | 1,1 | 105 572 | ,3 | 746 | 1,1 | 100 904 | ,3 |
| 7. 150 -< 175 | 875 | 1,3 | 142 538 | ,4 | 861 | 1,3 | 137 072 | ,4 |
| 8. 175 -< 200 | 1 130 | 1,7 | 212 375 | ,6 | 1 110 | 1,6 | 203 327 | ,6 |
| 9. 200 -< 225 | 1 283 | 1,9 | 273 266 | ,7 | 1 275 | 1,9 | 265 515 | ,7 |
| 10. 225 -< 250 | 1 711 | 2,5 | 407 836 | 1,1 | 1 709 | 2,5 | 399 809 | 1,1 |
| 11. 250 -< 275 | 2 285 | 3,4 | 599 983 | 1,6 | 2 281 | 3,4 | 589 687 | 1,6 |
| 12. 275 -< 300 | 3 078 | 4,5 | 885 985 | 2,4 | 3 074 | 4,5 | 873 545 | 2,4 |
| 13. 300 -< 350 | 6 274 | 9,2 | 2 038 287 | 5,5 | 6 265 | 9,2 | 2 013 188 | 5,5 |
| 14. 350 -< 400 | 6 216 | 9,1 | 2 329 519 | 6,3 | 6 215 | 9,2 | 2 307 633 | 6,3 |
| 15. 400 -< 450 | 5 809 | 8,5 | 2 466 985 | 6,7 | 5 806 | 8,6 | 2 450 344 | 6,7 |
| 16. 450 -< 500 | 4 936 | 7,3 | 2 340 219 | 6,3 | 4 934 | 7,3 | 2 323 239 | 6,3 |
| 17. 500 -< 600 | 7 565 | 11,1 | 4 146 021 | 11,2 | 7 559 | 11,1 | 4 117 924 | 11,2 |
| 18. 600 -< 700 | 6 098 | 9,0 | 3 956 806 | 10,7 | 6 097 | 9,0 | 3 944 256 | 10,7 |
| 19. 700 -< 800 | 5 176 | 7,6 | 3 871 767 | 10,4 | 5 171 | 7,6 | 3 854 634 | 10,5 |
| 20. 800 -< 900 | 3 669 | 5,4 | 3 109 026 | 8,4 | 3 667 | 5,4 | 3 096 904 | 8,4 |
| 21. 900 -< 1000 | 2 414 | 3,5 | 2 285 385 | 6,2 | 2 413 | 3,6 | 2 281 442 | 6,2 |
| 22. 1000 -< 1500 | 4 357 | 6,4 | 5 118 951 | 13,8 | 4 354 | 6,4 | 5 095 444 | 13,9 |
| 23. 1500 -< 2000 | 741 | 1,1 | 1 251 742 | 3,4 | 740 | 1,1 | 1 231 094 | 3,3 |
| 24. 2000 & + | 463 | ,7 | 1 343 112 | 3,6 | 463 | ,7 | 1 290 072 | 3,5 |
| T O T A A L | 68 030 | 100,0 | 37 076 887 | 100,0 | 67 855 | 100,0 | 36 762 794 | 100,0 |

AANGIFTEN MET NUL INKOMEN : 82 (NIET IN DE TABEL BEGREPEN)

Bedrag en onderverdeling in percent van de hoofdbestanddelen van het totaal belastbaar netto-inkomen (1000F)

TABEL 1

PROVINCIE OOST-VLAANDEREN

ARRONDISSEMENT DENDERMONDE

| K L A S S E N | Inkomsten van onroerende goederen | | | | Inkomsten van kapitalen en roerende goederen | | | | Diverse inkomsten | | | |
|---------------------------------|-----------------------------------|--------------|----------------|--------------|--|--------------|----------------|--------------|-------------------|--------------|---------------|--------------|
| | Aangiften | | Inkomsten | | Aangiften | | Inkomsten | | Aangiften | | Inkomsten | |
| | Aantal | % | Bedrag | % | Aantal | % | Bedrag | % | Aantal | % | Bedrag | % |
| 1. | 35 | ,2 | 1 198 | ,1 | 17 | 1,0 | 281 | ,2 | 2 | ,5 | 25 | ,1 |
| 2. | 11 | ,0 | 369 | ,0 | 5 | ,3 | 115 | ,1 | 2 | ,5 | 93 | ,3 |
| 3. | 17 | ,1 | 644 | ,1 | 7 | ,4 | 236 | ,2 | | | | |
| 4. | 31 | ,1 | 1 229 | ,1 | 10 | ,6 | 405 | ,3 | 3 | ,8 | 128 | ,4 |
| 5. | 44 | ,2 | 2 215 | ,2 | 13 | ,7 | 1 133 | ,8 | 18 | 4,5 | 1 563 | 5,3 |
| 6. | 101 | ,5 | 5 042 | ,5 | 20 | 1,1 | 894 | ,6 | 15 | 3,8 | 1 517 | 5,1 |
| 7. | 112 | ,5 | 4 156 | ,4 | 31 | 1,8 | 1 129 | ,7 | 21 | 5,3 | 1 835 | 6,2 |
| 8. | 173 | ,8 | 7 472 | ,8 | 30 | 1,7 | 1 185 | ,8 | 25 | 6,3 | 2 886 | 9,7 |
| 9. | 186 | ,8 | 7 909 | ,8 | 29 | 1,7 | 1 568 | 1,0 | 17 | 4,3 | 1 342 | 4,5 |
| 10. | 207 | ,9 | 7 832 | ,8 | 38 | 2,2 | 1 819 | 1,2 | 28 | 7,0 | 2 047 | 6,9 |
| 11. | 320 | 1,4 | 12 559 | 1,3 | 49 | 2,8 | 2 740 | 1,8 | 21 | 5,3 | 1 158 | 3,9 |
| 12. | 421 | 1,9 | 14 396 | 1,5 | 38 | 2,2 | 2 096 | 1,4 | 37 | 9,3 | 2 227 | 7,5 |
| 13. | 938 | 4,2 | 34 741 | 3,6 | 80 | 4,6 | 4 824 | 3,2 | 47 | 11,8 | 3 147 | 10,6 |
| 14. | 1 146 | 5,1 | 40 081 | 4,2 | 73 | 4,2 | 4 446 | 2,9 | 19 | 4,8 | 1 429 | 4,8 |
| 15. | 1 396 | 6,3 | 44 269 | 4,6 | 53 | 3,0 | 4 542 | 3,0 | 10 | 2,5 | 419 | 1,4 |
| 16. | 1 482 | 6,6 | 48 487 | 5,1 | 73 | 4,2 | 4 192 | 2,8 | 11 | 2,8 | 405 | 1,4 |
| 17. | 2 830 | 12,7 | 91 868 | 9,6 | 133 | 7,6 | 8 075 | 5,4 | 22 | 5,5 | 825 | 2,8 |
| 18. | 2 738 | 12,3 | 84 966 | 8,9 | 111 | 6,3 | 7 286 | 4,8 | 17 | 4,3 | 454 | 1,5 |
| 19. | 2 646 | 11,9 | 93 111 | 9,8 | 122 | 6,9 | 9 722 | 6,4 | 13 | 3,3 | 303 | 1,0 |
| 20. | 2 047 | 9,2 | 83 680 | 8,8 | 127 | 7,2 | 8 347 | 5,5 | 6 | 1,5 | 69 | ,2 |
| 21. | 1 491 | 6,7 | 67 949 | 7,1 | 105 | 6,0 | 6 426 | 4,3 | 14 | 3,5 | 404 | 1,4 |
| 22. | 3 032 | 13,6 | 166 183 | 17,4 | 351 | 20,0 | 27 501 | 18,2 | 34 | 8,5 | 3 650 | 12,3 |
| 23. | 547 | 2,5 | 53 472 | 5,6 | 121 | 6,9 | 12 414 | 8,2 | 9 | 2,3 | 1 947 | 6,6 |
| 24. | 373 | 1,7 | 80 121 | 8,4 | 121 | 6,9 | 39 416 | 26,1 | 9 | 2,3 | 1 813 | 6,1 |
| | 22 324 | 100,0 | 953 949 | 100,0 | 1 757 | 100,0 | 150 792 | 100,0 | 400 | 100,0 | 29 686 | 100,0 |

TABEL 1 : Bedrag en onderverdeling in percent van de hoofbestanddelen van het totaal belastbaar netto-inkomen (1000F)

PROVINCIE OOST-VLAANDEREN

ARRONDISSEMENT EEKLO

| KLASSEN VAN TOTAAL BELASTBAAR NETTO-INKOMEN | Totaal belastbaar netto-inkomen | | | | Bedrijfsinkomsten | | | |
|--|---------------------------------|--------------|-------------------|--------------|-------------------|--------------|-------------------|--------------|
| | Aangiften | | Inkomsten | | Aangiften | | Inkomsten | |
| | Aantal | % | Bedrag | % | Aantal | % | Bedrag | % |
| 1. < 40 | 499 | 1,8 | 10 810 | ,1 | 487 | 1,7 | 10 779 | ,1 |
| 2. 40 -< 60 | 176 | ,6 | 8 611 | ,1 | 174 | ,6 | 8 450 | ,1 |
| 3. 60 -< 80 | 169 | ,6 | 11 696 | ,1 | 166 | ,6 | 11 346 | ,1 |
| 4. 80 -< 100 | 178 | ,6 | 16 033 | ,1 | 170 | ,6 | 15 064 | ,1 |
| 5. 100 -< 125 | 288 | 1,0 | 32 617 | ,2 | 278 | 1,0 | 30 768 | ,2 |
| 6. 125 -< 150 | 369 | 1,3 | 50 920 | ,3 | 365 | 1,3 | 49 308 | ,3 |
| 7. 150 -< 175 | 463 | 1,6 | 75 461 | ,5 | 455 | 1,6 | 72 591 | ,5 |
| 8. 175 -< 200 | 550 | 1,9 | 103 566 | ,7 | 540 | 1,9 | 99 308 | ,6 |
| 9. 200 -< 225 | 556 | 2,0 | 118 143 | ,8 | 553 | 2,0 | 114 212 | ,7 |
| 10. 225 -< 250 | 726 | 2,6 | 172 844 | 1,1 | 723 | 2,6 | 168 831 | 1,1 |
| 11. 250 -< 275 | 821 | 2,9 | 216 128 | 1,4 | 818 | 2,9 | 211 410 | 1,4 |
| 12. 275 -< 300 | 1 123 | 4,0 | 323 322 | 2,1 | 1 121 | 4,0 | 319 501 | 2,1 |
| 13. 300 -< 350 | 2 443 | 8,6 | 794 739 | 5,1 | 2 438 | 8,7 | 783 823 | 5,1 |
| 14. 350 -< 400 | 2 427 | 8,6 | 909 514 | 5,8 | 2 425 | 8,6 | 900 795 | 5,8 |
| 15. 400 -< 450 | 2 326 | 8,2 | 987 832 | 6,3 | 2 323 | 8,2 | 978 529 | 6,3 |
| 16. 450 -< 500 | 1 942 | 6,9 | 920 271 | 5,9 | 1 939 | 6,9 | 911 131 | 5,9 |
| 17. 500 -< 600 | 3 132 | 11,1 | 1 719 164 | 11,0 | 3 125 | 11,1 | 1 706 731 | 11,1 |
| 18. 600 -< 700 | 2 931 | 10,4 | 1 903 535 | 12,2 | 2 930 | 10,4 | 1 891 827 | 12,3 |
| 19. 700 -< 800 | 2 314 | 8,2 | 1 729 952 | 11,1 | 2 313 | 8,2 | 1 718 441 | 11,1 |
| 20. 800 -< 900 | 1 504 | 5,3 | 1 274 578 | 8,2 | 1 504 | 5,3 | 1 271 207 | 8,2 |
| 21. 900 -< 1000 | 1 023 | 3,6 | 968 342 | 6,2 | 1 023 | 3,6 | 965 842 | 6,3 |
| 22. 1000 -< 1500 | 1 789 | 6,3 | 2 101 269 | 13,4 | 1 789 | 6,3 | 2 088 517 | 13,5 |
| 23. 1500 -< 2000 | 325 | 1,1 | 552 045 | 3,5 | 325 | 1,2 | 538 751 | 3,5 |
| 24. 2000 & + | 200 | ,7 | 634 713 | 4,1 | 200 | ,7 | 557 719 | 3,6 |
| T O T A A L | 28 274 | 100,0 | 15 636 105 | 100,0 | 28 184 | 100,0 | 15 424 881 | 100,0 |

AANGIFTEN MET NUL INKOMEN : 53 (NIET IN DE TABEL BEGREPEN)

Bedrag en onderverdeling in percent van de hoofdbestanddelen van het totaal belastbaar netto-inkomen (1000F)

TABEL 1

PROVINCIE OOST-VLAANDEREN

ARRONDISSEMENT EEKLO

| K L A S S E N | Inkomsten van onroerende goederen | | | | Inkomsten van kapitalen en roerende goederen | | | | Diverse inkomsten | | | |
|---------------------------------|-----------------------------------|--------------|----------------|--------------|--|--------------|----------------|--------------|-------------------|--------------|--------------|--------------|
| | Aangiften | | Inkomsten | | Aangiften | | Inkomsten | | Aangiften | | Inkomsten | |
| | Aantal | % | Bedrag | % | Aantal | % | Bedrag | % | Aantal | % | Bedrag | % |
| 1. | 14 | ,2 | 349 | ,1 | 9 | ,8 | 140 | ,1 | 2 | 1,4 | 38 | ,4 |
| 2. | 5 | ,1 | 129 | ,0 | 4 | ,3 | 78 | ,1 | 1 | ,7 | 48 | ,5 |
| 3. | 12 | ,1 | 246 | ,1 | 4 | ,3 | 185 | ,1 | 1 | ,7 | 50 | ,5 |
| 4. | 8 | ,1 | 132 | ,0 | 7 | ,6 | 444 | ,3 | 7 | 4,8 | 503 | 5,2 |
| 5. | 35 | ,4 | 1 514 | ,4 | 9 | ,8 | 586 | ,4 | 3 | 2,0 | 334 | 3,5 |
| 6. | 46 | ,5 | 1 081 | ,3 | 30 | 2,5 | 731 | ,5 | 4 | 2,7 | 287 | 3,0 |
| 7. | 66 | ,7 | 1 637 | ,4 | 39 | 3,3 | 999 | ,7 | 8 | 5,4 | 1 084 | 11,3 |
| 8. | 87 | 1,0 | 3 151 | ,9 | 43 | 3,7 | 1 619 | 1,1 | 10 | 6,8 | 816 | 8,5 |
| 9. | 95 | 1,1 | 3 548 | 1,0 | 32 | 2,7 | 1 373 | ,9 | 3 | 2,0 | 317 | 3,3 |
| 10. | 97 | 1,1 | 3 322 | ,9 | 33 | 2,8 | 1 767 | 1,2 | 6 | 4,1 | 587 | 6,1 |
| 11. | 104 | 1,2 | 4 409 | 1,2 | 40 | 3,4 | 2 455 | 1,6 | 8 | 5,4 | 545 | 5,7 |
| 12. | 143 | 1,6 | 4 554 | 1,2 | 33 | 2,8 | 1 584 | 1,1 | 9 | 6,1 | 680 | 7,1 |
| 13. | 371 | 4,2 | 13 445 | 3,7 | 63 | 5,3 | 3 451 | 2,3 | 10 | 6,8 | 550 | 5,7 |
| 14. | 424 | 4,8 | 14 427 | 3,9 | 55 | 4,7 | 3 238 | 2,2 | 6 | 4,1 | 297 | 3,1 |
| 15. | 505 | 5,7 | 16 258 | 4,4 | 38 | 3,2 | 3 285 | 2,2 | 4 | 2,7 | 162 | 1,7 |
| 16. | 524 | 5,9 | 18 751 | 5,1 | 47 | 4,0 | 2 935 | 2,0 | 6 | 4,1 | 194 | 2,0 |
| 17. | 1 115 | 12,5 | 34 600 | 9,4 | 66 | 5,6 | 5 579 | 3,7 | 9 | 6,1 | 532 | 5,5 |
| 18. | 1 201 | 13,5 | 36 680 | 10,0 | 91 | 7,7 | 5 766 | 3,9 | 8 | 5,4 | 417 | 4,3 |
| 19. | 1 090 | 12,2 | 37 091 | 10,1 | 100 | 8,5 | 8 188 | 5,5 | 8 | 5,4 | 197 | 2,0 |
| 20. | 795 | 8,9 | 29 005 | 7,9 | 67 | 5,7 | 3 406 | 2,3 | 5 | 3,4 | 167 | 1,7 |
| 21. | 578 | 6,5 | 22 703 | 6,2 | 63 | 5,3 | 3 738 | 2,5 | 3 | 2,0 | 73 | ,8 |
| 22. | 1 189 | 13,3 | 62 344 | 16,9 | 179 | 15,2 | 16 304 | 10,9 | 18 | 12,2 | 751 | 7,8 |
| 23. | 243 | 2,7 | 22 292 | 6,1 | 57 | 4,8 | 8 749 | 5,9 | 5 | 3,4 | 175 | 1,8 |
| 24. | 161 | 1,8 | 36 685 | 10,0 | 69 | 5,9 | 72 898 | 48,8 | 3 | 2,0 | 811 | 8,4 |
| | 8 908 | 100,0 | 368 353 | 100,0 | 1 178 | 100,0 | 149 498 | 100,0 | 147 | 100,0 | 9 615 | 100,0 |

TABEL 1: Bedrag en onderverdeling in percent van de hoofdbestanddelen van het totaal belastbaar netto-inkomen (1000F)

PROVINCIE OOST-VLAANDEREN

ARRONDISSEMENT GENT

| KLASSEN VAN TOTAAL BELASTBAAR NETTO-INKOMEN | Totaal belastbaar netto-inkomen | | | | Bedrijfsinkomsten | | | |
|--|---------------------------------|--------------|--------------------|--------------|-------------------|--------------|--------------------|--------------|
| | Aangiften | | Inkomsten | | Aangiften | | Inkomsten | |
| | Aantal | % | Bedrag | % | Aantal | % | Bedrag | % |
| 1. < 40 | 3 846 | 2,1 | 79 490 | ,1 | 3 735 | 2,0 | 78 119 | ,1 |
| 2. 40 -< 60 | 1 171 | ,6 | 58 415 | ,1 | 1 144 | ,6 | 56 898 | ,1 |
| 3. 60 -< 80 | 1 128 | ,6 | 78 926 | ,1 | 1 097 | ,6 | 75 534 | ,1 |
| 4. 80 -< 100 | 1 249 | ,7 | 112 920 | ,1 | 1 206 | ,7 | 108 114 | ,1 |
| 5. 100 -< 125 | 1 948 | 1,1 | 220 431 | ,2 | 1 849 | 1,0 | 204 342 | ,2 |
| 6. 125 -< 150 | 2 125 | 1,2 | 293 379 | ,3 | 2 029 | 1,1 | 274 053 | ,3 |
| 7. 150 -< 175 | 2 521 | 1,4 | 410 886 | ,4 | 2 451 | 1,3 | 390 573 | ,4 |
| 8. 175 -< 200 | 2 969 | 1,6 | 557 615 | ,5 | 2 904 | 1,6 | 528 756 | ,5 |
| 9. 200 -< 225 | 3 234 | 1,8 | 687 364 | ,6 | 3 170 | 1,7 | 648 689 | ,6 |
| 10. 225 -< 250 | 4 296 | 2,3 | 1 022 240 | ,9 | 4 248 | 2,3 | 981 709 | ,9 |
| 11. 250 -< 275 | 5 223 | 2,8 | 1 373 045 | 1,3 | 5 184 | 2,8 | 1 324 690 | 1,3 |
| 12. 275 -< 300 | 6 918 | 3,8 | 1 991 825 | 1,8 | 6 878 | 3,8 | 1 939 968 | 1,8 |
| 13. 300 -< 350 | 15 726 | 8,6 | 5 111 480 | 4,7 | 15 670 | 8,6 | 5 007 958 | 4,7 |
| 14. 350 -< 400 | 15 697 | 8,6 | 5 883 220 | 5,5 | 15 664 | 8,6 | 5 787 378 | 5,5 |
| 15. 400 -< 450 | 14 095 | 7,7 | 5 982 168 | 5,5 | 14 066 | 7,7 | 5 884 948 | 5,6 |
| 16. 450 -< 500 | 11 949 | 6,5 | 5 669 040 | 5,3 | 11 926 | 6,5 | 5 595 561 | 5,3 |
| 17. 500 -< 600 | 20 362 | 11,1 | 11 164 492 | 10,3 | 20 316 | 11,1 | 11 020 319 | 10,4 |
| 18. 600 -< 700 | 16 945 | 9,2 | 10 996 707 | 10,2 | 16 925 | 9,3 | 10 877 274 | 10,3 |
| 19. 700 -< 800 | 13 725 | 7,5 | 10 266 446 | 9,5 | 13 714 | 7,5 | 10 183 442 | 9,6 |
| 20. 800 -< 900 | 10 307 | 5,6 | 8 733 950 | 8,1 | 10 287 | 5,6 | 8 662 506 | 8,2 |
| 21. 900 -< 1000 | 7 373 | 4,0 | 6 982 696 | 6,5 | 7 363 | 4,0 | 6 928 468 | 6,5 |
| 22. 1000 -< 1500 | 14 862 | 8,1 | 17 608 682 | 16,3 | 14 830 | 8,1 | 17 430 125 | 16,5 |
| 23. 1500 -< 2000 | 3 344 | 1,8 | 5 692 147 | 5,3 | 3 336 | 1,8 | 5 559 939 | 5,2 |
| 24. 2000 & + | 2 291 | 1,2 | 6 892 150 | 6,4 | 2 276 | 1,2 | 6 382 434 | 6,0 |
| T O T A A L | 183 304 | 100,0 | 107 869 714 | 100,0 | 182 268 | 100,0 | 105 931 797 | 100,0 |

AANGIFTEN MET NUL INKOMEN : 277 (NIET IN DE TABEL BEGREPEN)

Bedrag en onderverdeling in percent van de hoofdbestanddelen
van het totaal belastbaar netto-inkomen (1000F)

TABEL 1

PROVINCIE OOST-VLAANDEREN

ARRONDISSEMENT GENT

| K L A S S E N | Inkomsten van onroerende goederen | | | | Inkomsten van kapitalen en roerende goederen | | | | Diverse inkomsten | | | |
|---------------------------------|-----------------------------------|--------------|------------------|--------------|--|--------------|------------------|--------------|-------------------|--------------|----------------|--------------|
| | Aangiften | | Inkomsten | | Aangiften | | Inkomsten | | Aangiften | | Inkomsten | |
| | Aantal | % | Bedrag | % | Aantal | % | Bedrag | % | Aantal | % | Bedrag | % |
| | | | | | | | | | | | | |
| 1. | 78 | ,1 | 3 043 | ,1 | 104 | 1,1 | 1 554 | ,1 | 8 | ,3 | 167 | ,1 |
| 2. | 49 | ,1 | 2 243 | ,1 | 26 | ,3 | 1 034 | ,1 | 13 | ,6 | 334 | ,2 |
| 3. | 62 | ,1 | 2 591 | ,1 | 34 | ,4 | 1 951 | ,2 | 28 | 1,2 | 1 062 | ,5 |
| 4. | 88 | ,2 | 4 101 | ,1 | 47 | ,5 | 2 388 | ,2 | 26 | 1,1 | 1 641 | ,8 |
| 5. | 156 | ,3 | 9 349 | ,3 | 66 | ,7 | 4 196 | ,4 | 114 | 4,9 | 10 096 | 4,7 |
| 6. | 226 | ,4 | 8 609 | ,3 | 142 | 1,5 | 6 140 | ,5 | 93 | 4,0 | 10 110 | 4,7 |
| 7. | 280 | ,5 | 12 343 | ,4 | 156 | 1,6 | 5 647 | ,5 | 93 | 4,0 | 9 884 | 4,6 |
| 8. | 402 | ,7 | 17 573 | ,6 | 219 | 2,3 | 10 637 | ,9 | 96 | 4,2 | 10 662 | 5,0 |
| 9. | 454 | ,8 | 26 776 | ,9 | 210 | 2,2 | 11 672 | 1,0 | 97 | 4,2 | 11 919 | 5,6 |
| 10. | 551 | 1,0 | 28 130 | ,9 | 225 | 2,4 | 13 129 | 1,2 | 92 | 4,0 | 11 160 | 5,2 |
| 11. | 679 | 1,2 | 36 340 | 1,2 | 265 | 2,8 | 17 984 | 1,6 | 90 | 3,9 | 8 669 | 4,1 |
| 12. | 847 | 1,5 | 44 895 | 1,5 | 269 | 2,8 | 18 773 | 1,7 | 102 | 4,4 | 8 322 | 3,9 |
| 13. | 2 051 | 3,7 | 94 706 | 3,2 | 483 | 5,1 | 34 500 | 3,0 | 199 | 8,6 | 17 055 | 8,0 |
| 14. | 2 562 | 4,7 | 111 564 | 3,7 | 456 | 4,8 | 33 177 | 2,9 | 150 | 6,5 | 12 081 | 5,7 |
| 15. | 2 783 | 5,1 | 121 569 | 4,1 | 454 | 4,8 | 39 000 | 3,4 | 107 | 4,6 | 8 635 | 4,0 |
| 16. | 2 986 | 5,5 | 120 192 | 4,0 | 381 | 4,0 | 29 278 | 2,6 | 80 | 3,5 | 4 856 | 2,3 |
| 17. | 6 178 | 11,3 | 253 472 | 8,5 | 751 | 7,9 | 62 579 | 5,5 | 157 | 6,8 | 11 227 | 5,3 |
| 18. | 6 344 | 11,6 | 249 825 | 8,4 | 665 | 7,0 | 55 748 | 4,9 | 99 | 4,3 | 6 740 | 3,2 |
| 19. | 5 907 | 10,8 | 235 917 | 7,9 | 568 | 6,0 | 44 633 | 3,9 | 95 | 4,1 | 6 597 | 3,1 |
| 20. | 5 034 | 9,2 | 219 727 | 7,4 | 586 | 6,1 | 47 150 | 4,2 | 89 | 3,8 | 3 054 | 1,4 |
| 21. | 3 899 | 7,1 | 192 971 | 6,5 | 479 | 5,0 | 45 533 | 4,0 | 65 | 2,8 | 2 828 | 1,3 |
| 22. | 9 041 | 16,5 | 556 661 | 18,7 | 1 520 | 15,9 | 160 146 | 14,1 | 227 | 9,8 | 11 599 | 5,4 |
| 23. | 2 351 | 4,3 | 225 387 | 7,6 | 660 | 6,9 | 99 860 | 8,8 | 99 | 4,3 | 6 170 | 2,9 |
| 24. | 1 764 | 3,2 | 399 666 | 13,4 | 775 | 8,1 | 386 582 | 34,1 | 93 | 4,0 | 38 356 | 18,0 |
| | 54 772 | 100,0 | 2 977 650 | 100,0 | 9 541 | 100,0 | 1 133 291 | 100,0 | 2 312 | 100,0 | 213 224 | 100,0 |

TABEL 1 : Bedrag en onderverdeling in percent van de hoofdbestanddelen van het totaal belastbaar netto-inkomen (1000F)

PROVINCIE OOST-VLAANDEREN

ARRONDISSEMENT OUDENAARDE

| KLASSEN VAN TOTAAL BELASTBAAR NETTO-INKOMEN | Totaal belastbaar netto-inkomen | | | | Bedrijfsinkomsten | | | |
|--|---------------------------------|--------------|-------------------|--------------|-------------------|--------------|-------------------|--------------|
| | Aangiften | | Inkomsten | | Aangiften | | Inkomsten | |
| | Aantal | % | Bedrag | % | Aantal | % | Bedrag | % |
| 1. < 40 | 840 | 2,0 | 18 059 | ,1 | 819 | 1,9 | 17 677 | ,1 |
| 2. 40 -< 60 | 309 | ,7 | 15 591 | ,1 | 308 | ,7 | 15 527 | ,1 |
| 3. 60 -< 80 | 282 | ,7 | 19 804 | ,1 | 274 | ,6 | 19 207 | ,1 |
| 4. 80 -< 100 | 262 | ,6 | 23 499 | ,1 | 254 | ,6 | 22 330 | ,1 |
| 5. 100 -< 125 | 346 | ,8 | 38 912 | ,2 | 339 | ,8 | 38 258 | ,2 |
| 6. 125 -< 150 | 491 | 1,2 | 67 723 | ,3 | 477 | 1,1 | 64 455 | ,3 |
| 7. 150 -< 175 | 555 | 1,3 | 90 637 | ,4 | 550 | 1,3 | 88 183 | ,4 |
| 8. 175 -< 200 | 686 | 1,6 | 128 806 | ,6 | 681 | 1,6 | 125 451 | ,5 |
| 9. 200 -< 225 | 845 | 2,0 | 179 908 | ,8 | 841 | 2,0 | 174 116 | ,8 |
| 10. 225 -< 250 | 1 120 | 2,6 | 266 867 | 1,1 | 1 117 | 2,6 | 259 836 | 1,1 |
| 11. 250 -< 275 | 1 467 | 3,4 | 384 945 | 1,7 | 1 461 | 3,4 | 375 880 | 1,6 |
| 12. 275 -< 300 | 1 882 | 4,4 | 541 897 | 2,3 | 1 877 | 4,4 | 530 829 | 2,3 |
| 13. 300 -< 350 | 3 851 | 9,0 | 1 251 825 | 5,4 | 3 846 | 9,1 | 1 235 793 | 5,4 |
| 14. 350 -< 400 | 4 024 | 9,4 | 1 507 912 | 6,5 | 4 019 | 9,5 | 1 490 007 | 6,5 |
| 15. 400 -< 450 | 3 621 | 8,5 | 1 536 034 | 6,6 | 3 614 | 8,5 | 1 521 412 | 6,6 |
| 16. 450 -< 500 | 2 935 | 6,9 | 1 390 927 | 6,0 | 2 932 | 6,9 | 1 375 255 | 6,0 |
| 17. 500 -< 600 | 4 443 | 10,4 | 2 437 357 | 10,5 | 4 438 | 10,5 | 2 409 655 | 10,5 |
| 18. 600 -< 700 | 3 987 | 9,4 | 2 592 686 | 11,1 | 3 985 | 9,4 | 2 573 161 | 11,2 |
| 19. 700 -< 800 | 3 483 | 8,2 | 2 603 771 | 11,2 | 3 482 | 8,2 | 2 593 304 | 11,3 |
| 20. 800 -< 900 | 2 288 | 5,4 | 1 935 104 | 8,3 | 2 285 | 5,4 | 1 922 419 | 8,4 |
| 21. 900 -< 1000 | 1 426 | 3,3 | 1 348 298 | 5,8 | 1 425 | 3,4 | 1 343 651 | 5,8 |
| 22. 1000 -< 1500 | 2 663 | 6,3 | 3 122 662 | 13,4 | 2 659 | 6,3 | 3 103 561 | 13,5 |
| 23. 1500 -< 2000 | 472 | 1,1 | 800 352 | 3,4 | 471 | 1,1 | 785 378 | 3,4 |
| 24. 2000 & + | 313 | ,7 | 949 999 | 4,1 | 313 | ,7 | 900 548 | 3,9 |
| T O T A A L | 42 591 | 100,0 | 23 253 575 | 100,0 | 42 467 | 100,0 | 22 985 893 | 100,0 |

AANGIFTEN MET NUL INKOMEN : 50 (NIET IN DE TABEL BEGREPEN)

Bedrag en onderverdeling in percent van de hoofdbestanddelen
van het totaal belastbaar netto-inkomen (1000F)

TABEL 1

PROVINCIE OOST-VLAANDEREN

ARRONDISSEMENT OUDENAARDE

| K L A S S E N | Inkomsten van onroerende goederen | | | | Inkomsten van kapitalen en roerende goederen | | | | Diverse inkomsten | | | |
|---------------------------------|-----------------------------------|--------------|----------------|--------------|--|--------------|----------------|--------------|-------------------|--------------|---------------|--------------|
| | Aangiften | | Inkomsten | | Aangiften | | Inkomsten | | Aangiften | | Inkomsten | |
| | Aantal | % | Bedrag | % | Aantal | % | Bedrag | % | Aantal | % | Bedrag | % |
| 1. | 16 | ,1 | 1 507 | ,3 | 18 | 1,2 | 201 | ,1 | 1 | ,5 | 3 | ,0 |
| 2. | 5 | ,0 | 127 | ,0 | 2 | ,1 | 24 | ,0 | | | | |
| 3. | 16 | ,1 | 604 | ,1 | 4 | ,3 | 158 | ,1 | 1 | ,5 | 19 | ,1 |
| 4. | 16 | ,1 | 444 | ,1 | 10 | ,7 | 538 | ,4 | 5 | 2,4 | 441 | 1,5 |
| 5. | 22 | ,2 | 698 | ,1 | 9 | ,6 | 376 | ,3 | 5 | 2,4 | 513 | 1,8 |
| 6. | 44 | ,3 | 2 854 | ,5 | 27 | 1,8 | 901 | ,6 | 11 | 5,3 | 1 079 | 3,7 |
| 7. | 63 | ,5 | 2 168 | ,4 | 21 | 1,4 | 740 | ,5 | 10 | 4,8 | 734 | 2,5 |
| 8. | 104 | ,8 | 3 720 | ,7 | 21 | 1,4 | 1 028 | ,7 | 4 | 1,9 | 330 | 1,1 |
| 9. | 150 | 1,1 | 6 034 | 1,1 | 37 | 2,5 | 1 411 | 1,0 | 8 | 3,9 | 544 | 1,9 |
| 10. | 154 | 1,1 | 6 127 | 1,1 | 44 | 2,9 | 2 023 | 1,4 | 10 | 4,8 | 958 | 3,3 |
| 11. | 216 | 1,6 | 7 464 | 1,4 | 48 | 3,2 | 2 418 | 1,7 | 13 | 6,3 | 1 522 | 5,2 |
| 12. | 274 | 2,0 | 9 142 | 1,7 | 47 | 3,1 | 3 275 | 2,3 | 22 | 10,6 | 1 660 | 5,7 |
| 13. | 578 | 4,2 | 19 759 | 3,7 | 76 | 5,1 | 4 254 | 3,0 | 21 | 10,1 | 1 177 | 4,0 |
| 14. | 733 | 5,3 | 24 678 | 4,6 | 66 | 4,4 | 4 998 | 3,5 | 17 | 8,2 | 952 | 3,3 |
| 15. | 841 | 6,1 | 22 452 | 4,2 | 78 | 5,2 | 6 226 | 4,4 | 7 | 3,4 | 593 | 2,0 |
| 16. | 826 | 6,0 | 26 597 | 5,0 | 68 | 4,5 | 5 693 | 4,0 | 6 | 2,9 | 556 | 1,9 |
| 17. | 1 614 | 11,6 | 52 472 | 9,8 | 142 | 9,5 | 9 729 | 6,9 | 13 | 6,3 | 831 | 2,9 |
| 18. | 1 815 | 13,1 | 53 443 | 10,0 | 100 | 6,7 | 7 279 | 5,1 | 11 | 5,3 | 1 302 | 4,5 |
| 19. | 1 744 | 12,6 | 49 774 | 9,3 | 90 | 6,0 | 7 316 | 5,2 | 10 | 4,8 | 1 301 | 4,5 |
| 20. | 1 330 | 9,6 | 45 766 | 8,5 | 85 | 5,7 | 6 884 | 4,9 | 8 | 3,9 | 366 | 1,3 |
| 21. | 870 | 6,3 | 28 794 | 5,4 | 66 | 4,4 | 6 487 | 4,6 | 2 | 1,0 | 38 | ,1 |
| 22. | 1 835 | 13,2 | 89 504 | 16,7 | 252 | 16,9 | 24 270 | 17,2 | 12 | 5,8 | 371 | 1,3 |
| 23. | 357 | 2,6 | 31 339 | 5,9 | 97 | 6,5 | 12 157 | 8,6 | 4 | 1,9 | 185 | ,6 |
| 24. | 238 | 1,7 | 50 008 | 9,3 | 87 | 5,8 | 32 981 | 23,3 | 6 | 2,9 | 13 589 | 46,8 |
| | 13 861 | 100,0 | 535 475 | 100,0 | 1 495 | 100,0 | 141 367 | 100,0 | 207 | 100,0 | 29 064 | 100,0 |

TABEL 1: Bedrag en onderverdeling in percent van de hoofdbestanddelen van het totaal belastbaar netto-inkomen (1000F)

PROVINCIE OOST-VLAANDEREN

ARRONDISSEMENT SINT-NIKLAAS

| KLASSEN VAN TOTAAL BELASTBAAR NETTO-INKOMEN | Totaal belastbaar netto-inkomen | | | | Bedrijfsinkomsten | | | |
|--|---------------------------------|--------------|-------------------|--------------|-------------------|--------------|-------------------|--------------|
| | Aangiften | | Inkomsten | | Aangiften | | Inkomsten | |
| | Aantal | % | Bedrag | % | Aantal | % | Bedrag | % |
| 1. < 40 | 1 367 | 1,7 | 28 608 | ,1 | 1 328 | 1,7 | 27 738 | ,1 |
| 2. 40 -< 60 | 578 | ,7 | 28 652 | ,1 | 572 | ,7 | 28 367 | ,1 |
| 3. 60 -< 80 | 492 | ,6 | 34 028 | ,1 | 485 | ,6 | 33 582 | ,1 |
| 4. 80 -< 100 | 510 | ,6 | 45 751 | ,1 | 498 | ,6 | 44 587 | ,1 |
| 5. 100 -< 125 | 769 | 1,0 | 87 094 | ,2 | 740 | ,9 | 82 327 | ,2 |
| 6. 125 -< 150 | 896 | 1,1 | 123 546 | ,3 | 863 | 1,1 | 116 421 | ,3 |
| 7. 150 -< 175 | 1 028 | 1,3 | 167 488 | ,4 | 1 015 | 1,3 | 163 343 | ,4 |
| 8. 175 -< 200 | 1 265 | 1,6 | 237 297 | ,5 | 1 239 | 1,6 | 226 819 | ,5 |
| 9. 200 -< 225 | 1 389 | 1,7 | 295 765 | ,7 | 1 374 | 1,7 | 284 823 | ,6 |
| 10. 225 -< 250 | 2 006 | 2,5 | 477 950 | 1,1 | 1 996 | 2,5 | 464 777 | 1,1 |
| 11. 250 -< 275 | 2 395 | 3,0 | 629 058 | 1,4 | 2 380 | 3,0 | 614 021 | 1,4 |
| 12. 275 -< 300 | 3 140 | 4,0 | 902 838 | 2,0 | 3 129 | 4,0 | 885 600 | 2,0 |
| 13. 300 -< 350 | 6 461 | 8,1 | 2 100 336 | 4,7 | 6 449 | 8,1 | 2 066 980 | 4,7 |
| 14. 350 -< 400 | 6 796 | 8,6 | 2 547 782 | 5,7 | 6 789 | 8,6 | 2 522 742 | 5,7 |
| 15. 400 -< 450 | 6 559 | 8,3 | 2 785 412 | 6,3 | 6 553 | 8,3 | 2 753 754 | 6,3 |
| 16. 450 -< 500 | 5 970 | 7,5 | 2 831 921 | 6,4 | 5 965 | 7,5 | 2 805 450 | 6,4 |
| 17. 500 -< 600 | 9 352 | 11,8 | 5 122 183 | 11,5 | 9 340 | 11,8 | 5 066 778 | 11,5 |
| 18. 600 -< 700 | 7 657 | 9,6 | 4 961 325 | 11,1 | 7 651 | 9,7 | 4 923 686 | 11,2 |
| 19. 700 -< 800 | 6 324 | 8,0 | 4 730 642 | 10,6 | 6 319 | 8,0 | 4 703 173 | 10,7 |
| 20. 800 -< 900 | 4 569 | 5,8 | 3 871 907 | 8,7 | 4 567 | 5,8 | 3 862 981 | 8,8 |
| 21. 900 -< 1000 | 2 961 | 3,7 | 2 802 233 | 6,3 | 2 961 | 3,7 | 2 785 643 | 6,3 |
| 22. 1000 -< 1500 | 5 442 | 6,8 | 6 393 768 | 14,3 | 5 433 | 6,9 | 6 343 019 | 14,4 |
| 23. 1500 -< 2000 | 968 | 1,2 | 1 636 788 | 3,7 | 967 | 1,2 | 1 600 570 | 3,6 |
| 24. 2000 & + | 557 | ,7 | 1 721 167 | 3,9 | 555 | ,7 | 1 533 120 | 3,5 |
| T O T A A L | 79 451 | 100,0 | 44 563 539 | 100,0 | 79 168 | 100,0 | 43 940 301 | 100,0 |

AANGIFTEN MET NUL INKOMEN : 85 (NIET IN DE TABEL BEGREPEN)

Bedrag en onderverdeling in percent van de hoofdbestanddelen
van het totaal belastbaar netto-inkomen (1000F)

TABEL 1

PROVINCIE OOST-VLAANDEREN

ARRONDISSEMENT SINT-NIKLAAS

| K L A S S E N | Inkomsten van onroerende goederen | | | | Inkomsten van kapitalen en roerende goederen | | | | Diverse inkomsten | | | |
|---------------------------------|-----------------------------------|--------------|------------------|--------------|--|--------------|----------------|--------------|-------------------|--------------|---------------|--------------|
| | Aangiften | | Inkomsten | | Aangiften | | Inkomsten | | Aangiften | | Inkomsten | |
| | Aantal | % | Bedrag | % | Aantal | % | Bedrag | % | Aantal | % | Bedrag | % |
| 1. | 29 | ,1 | 2 107 | ,2 | 33 | 1,3 | 486 | ,1 | 3 | ,5 | 66 | ,1 |
| 2. | 16 | ,1 | 811 | ,1 | 9 | ,4 | 321 | ,1 | 3 | ,5 | 108 | ,2 |
| 3. | 14 | ,1 | 1 001 | ,1 | 6 | ,2 | 192 | ,1 | 6 | 1,0 | 153 | ,3 |
| 4. | 40 | ,2 | 3 005 | ,2 | 7 | ,3 | 354 | ,1 | 4 | ,7 | 261 | ,5 |
| 5. | 67 | ,3 | 3 836 | ,3 | 18 | ,7 | 986 | ,3 | 32 | 5,6 | 2 854 | 5,5 |
| 6. | 112 | ,4 | 4 267 | ,4 | 37 | 1,5 | 1 442 | ,4 | 29 | 5,1 | 3 304 | 6,3 |
| 7. | 129 | ,5 | 3 943 | ,3 | 33 | 1,3 | 1 212 | ,3 | 22 | 3,8 | 2 041 | 3,9 |
| 8. | 180 | ,7 | 8 024 | ,7 | 51 | 2,0 | 2 628 | ,7 | 34 | 5,9 | 3 144 | 6,0 |
| 9. | 194 | ,7 | 11 905 | 1,0 | 60 | 2,4 | 3 130 | ,8 | 27 | 4,7 | 2 895 | 5,5 |
| 10. | 243 | ,9 | 10 822 | ,9 | 60 | 2,4 | 3 975 | 1,1 | 37 | 6,5 | 2 720 | 5,2 |
| 11. | 313 | 1,2 | 15 196 | 1,2 | 70 | 2,8 | 5 002 | 1,3 | 27 | 4,7 | 2 015 | 3,9 |
| 12. | 372 | 1,4 | 16 680 | 1,4 | 60 | 2,4 | 4 939 | 1,3 | 32 | 5,6 | 2 379 | 4,6 |
| 13. | 917 | 3,5 | 42 695 | 3,5 | 109 | 4,3 | 9 120 | 2,5 | 52 | 9,1 | 4 113 | 7,9 |
| 14. | 1 203 | 4,5 | 45 673 | 3,8 | 96 | 3,8 | 6 320 | 1,7 | 24 | 4,2 | 1 994 | 3,8 |
| 15. | 1 560 | 5,9 | 57 312 | 4,7 | 114 | 4,5 | 8 069 | 2,2 | 24 | 4,2 | 1 825 | 3,5 |
| 16. | 1 786 | 6,7 | 64 848 | 5,3 | 120 | 4,8 | 8 778 | 2,4 | 25 | 4,4 | 1 296 | 2,5 |
| 17. | 3 439 | 13,0 | 128 518 | 10,6 | 197 | 7,8 | 19 111 | 5,1 | 36 | 6,3 | 1 989 | 3,8 |
| 18. | 3 404 | 12,8 | 126 979 | 10,4 | 186 | 7,4 | 14 923 | 4,0 | 19 | 3,3 | 1 251 | 2,4 |
| 19. | 3 228 | 12,2 | 115 158 | 9,5 | 183 | 7,3 | 14 423 | 3,9 | 24 | 4,2 | 1 080 | 2,1 |
| 20. | 2 607 | 9,8 | 96 115 | 7,9 | 168 | 6,7 | 10 949 | 2,9 | 19 | 3,3 | 446 | ,9 |
| 21. | 1 765 | 6,7 | 80 677 | 6,6 | 139 | 5,5 | 11 682 | 3,1 | 16 | 2,8 | 916 | 1,8 |
| 22. | 3 716 | 14,0 | 213 769 | 17,6 | 439 | 17,4 | 40 697 | 10,9 | 55 | 9,6 | 4 648 | 8,9 |
| 23. | 721 | 2,7 | 78 219 | 6,4 | 157 | 6,2 | 22 920 | 6,2 | 12 | 2,1 | 641 | 1,2 |
| 24. | 441 | 1,7 | 84 349 | 6,9 | 164 | 6,5 | 180 240 | 48,5 | 11 | 1,9 | 10 030 | 19,2 |
| | 26 496 | 100,0 | 1 215 909 | 100,0 | 2 516 | 100,0 | 371 899 | 100,0 | 573 | 100,0 | 52 169 | 100,0 |

TABEL 1 : Bedrag en onderverdeling in percent van de hoofdbestanddelen van het totaal belastbaar netto-inkomen (1000F)

PROVINCIE WEST-VLAANDEREN

ARRONDISSEMENT BRUGGE

| KLASSEN VAN TOTAAL BELASTBAAR NETTO-INKOMEN | Totaal belastbaar netto-inkomen | | | | Bedrijfsinkomsten | | | |
|--|---------------------------------|--------------|-------------------|--------------|-------------------|--------------|-------------------|--------------|
| | Aangiften | | Inkomsten | | Aangiften | | Inkomsten | |
| | Aantal | % | Bedrag | % | Aantal | % | Bedrag | % |
| 1. < 40 | 2 190 | 2,3 | 46 500 | ,1 | 2 102 | 2,2 | 44 938 | ,1 |
| 2. 40 -< 60 | 677 | ,7 | 33 693 | ,1 | 664 | ,7 | 33 046 | ,1 |
| 3. 60 -< 80 | 655 | ,7 | 45 814 | ,1 | 634 | ,7 | 43 556 | ,1 |
| 4. 80 -< 100 | 651 | ,7 | 58 841 | ,1 | 623 | ,6 | 55 557 | ,1 |
| 5. 100 -< 125 | 1 035 | 1,1 | 116 776 | ,2 | 991 | 1,0 | 110 510 | ,2 |
| 6. 125 -< 150 | 1 167 | 1,2 | 160 919 | ,3 | 1 110 | 1,2 | 148 838 | ,3 |
| 7. 150 -< 175 | 1 315 | 1,4 | 213 530 | ,4 | 1 274 | 1,3 | 201 010 | ,4 |
| 8. 175 -< 200 | 1 614 | 1,7 | 303 341 | ,5 | 1 576 | 1,6 | 287 060 | ,5 |
| 9. 200 -< 225 | 1 866 | 1,9 | 397 174 | ,7 | 1 833 | 1,9 | 377 222 | ,7 |
| 10. 225 -< 250 | 2 691 | 2,8 | 640 732 | 1,2 | 2 656 | 2,8 | 615 778 | 1,1 |
| 11. 250 -< 275 | 2 965 | 3,1 | 778 491 | 1,4 | 2 942 | 3,1 | 745 320 | 1,4 |
| 12. 275 -< 300 | 3 824 | 3,9 | 1 101 939 | 2,0 | 3 801 | 3,9 | 1 070 596 | 2,0 |
| 13. 300 -< 350 | 8 510 | 8,8 | 2 762 875 | 5,0 | 8 465 | 8,8 | 2 689 680 | 5,0 |
| 14. 350 -< 400 | 8 282 | 8,5 | 3 101 074 | 5,6 | 8 251 | 8,6 | 3 032 920 | 5,6 |
| 15. 400 -< 450 | 7 708 | 7,9 | 3 274 492 | 5,9 | 7 684 | 8,0 | 3 212 001 | 5,9 |
| 16. 450 -< 500 | 6 845 | 7,1 | 3 248 964 | 5,8 | 6 823 | 7,1 | 3 186 266 | 5,9 |
| 17. 500 -< 600 | 10 705 | 11,0 | 5 864 370 | 10,6 | 10 672 | 11,1 | 5 750 232 | 10,6 |
| 18. 600 -< 700 | 8 778 | 9,1 | 5 690 736 | 10,2 | 8 761 | 9,1 | 5 612 330 | 10,4 |
| 19. 700 -< 800 | 6 945 | 7,2 | 5 200 650 | 9,4 | 6 928 | 7,2 | 5 120 457 | 9,5 |
| 20. 800 -< 900 | 5 484 | 5,7 | 4 646 452 | 8,4 | 5 474 | 5,7 | 4 588 625 | 8,5 |
| 21. 900 -< 1000 | 3 669 | 3,8 | 3 471 930 | 6,3 | 3 658 | 3,8 | 3 426 206 | 6,3 |
| 22. 1000 -< 1500 | 6 925 | 7,1 | 8 159 750 | 14,7 | 6 903 | 7,2 | 8 016 079 | 14,8 |
| 23. 1500 -< 2000 | 1 320 | 1,4 | 2 241 107 | 4,0 | 1 308 | 1,4 | 2 135 753 | 4,0 |
| 24. 2000 & + | 1 143 | 1,2 | 3 989 403 | 7,2 | 1 133 | 1,2 | 3 559 709 | 6,6 |
| T O T A A L | 96 964 | 100,0 | 55 549 553 | 100,0 | 96 266 | 100,0 | 54 063 689 | 100,0 |

AANGIFTEN MET NUL INKOMEN : 256 (NIET IN DE TABEL BEGREPEN)

Bedrag en onderverdeling in percent van de hoofbestanddelen
van het totaal belastbaar netto-inkomen (1000F)

TABEL 1

PROVINCIE WEST-VLAANDEREN

ARRONDISSEMENT BRUGGE

| K L A S S E N | Inkomsten van onroerende goederen | | | | Inkomsten van kapitalen en roerende goederen | | | | Diverse inkomsten | | | |
|---------------------------------|-----------------------------------|--------------|------------------|--------------|--|--------------|----------------|--------------|-------------------|--------------|----------------|--------------|
| | Aangiften | | Inkomsten | | Aangiften | | Inkomsten | | Aangiften | | Inkomsten | |
| | Aantal | % | Bedrag | % | Aantal | % | Bedrag | % | Aantal | % | Bedrag | % |
| 1. | 61 | ,2 | 4 067 | ,2 | 71 | 1,2 | 1 094 | ,2 | 7 | ,6 | 135 | ,1 |
| 2. | 24 | ,1 | 1 807 | ,1 | 21 | ,4 | 481 | ,1 | 12 | 1,1 | 434 | ,2 |
| 3. | 45 | ,1 | 2 220 | ,1 | 28 | ,5 | 1 228 | ,2 | 11 | 1,0 | 356 | ,2 |
| 4. | 56 | ,2 | 3 282 | ,2 | 29 | ,5 | 1 175 | ,2 | 18 | 1,7 | 1 098 | ,6 |
| 5. | 82 | ,2 | 5 604 | ,3 | 51 | ,9 | 2 689 | ,4 | 35 | 3,2 | 3 527 | 1,8 |
| 6. | 148 | ,4 | 10 033 | ,5 | 92 | 1,6 | 4 240 | ,6 | 44 | 4,1 | 4 305 | 2,2 |
| 7. | 157 | ,5 | 9 740 | ,5 | 86 | 1,5 | 3 717 | ,5 | 41 | 3,8 | 4 409 | 2,2 |
| 8. | 229 | ,7 | 13 104 | ,6 | 117 | 2,0 | 5 854 | ,8 | 39 | 3,6 | 4 402 | 2,2 |
| 9. | 297 | ,9 | 15 498 | ,7 | 134 | 2,3 | 6 794 | 1,0 | 41 | 3,8 | 3 889 | 2,0 |
| 10. | 356 | 1,1 | 18 137 | ,9 | 176 | 3,0 | 8 928 | 1,3 | 49 | 4,5 | 4 999 | 2,5 |
| 11. | 454 | 1,4 | 27 339 | 1,3 | 187 | 3,2 | 10 270 | 1,5 | 58 | 5,4 | 5 501 | 2,8 |
| 12. | 545 | 1,7 | 32 813 | 1,5 | 170 | 2,9 | 6 567 | ,9 | 55 | 5,1 | 5 254 | 2,7 |
| 13. | 1 379 | 4,2 | 78 813 | 3,7 | 346 | 5,9 | 21 137 | 3,0 | 103 | 9,6 | 9 257 | 4,7 |
| 14. | 1 623 | 4,9 | 83 019 | 3,9 | 294 | 5,1 | 20 357 | 2,9 | 68 | 6,3 | 6 673 | 3,4 |
| 15. | 2 009 | 6,1 | 92 552 | 4,4 | 296 | 5,1 | 20 835 | 3,0 | 56 | 5,2 | 5 318 | 2,7 |
| 16. | 2 130 | 6,5 | 99 958 | 4,7 | 265 | 4,6 | 20 962 | 3,0 | 57 | 5,3 | 5 370 | 2,7 |
| 17. | 4 009 | 12,2 | 199 472 | 9,4 | 503 | 8,6 | 42 932 | 6,1 | 74 | 6,9 | 5 277 | 2,7 |
| 18. | 3 952 | 12,0 | 175 799 | 8,3 | 440 | 7,6 | 33 342 | 4,8 | 60 | 5,6 | 2 974 | 1,5 |
| 19. | 3 545 | 10,8 | 169 889 | 8,0 | 385 | 6,6 | 35 703 | 5,1 | 56 | 5,2 | 2 831 | 1,4 |
| 20. | 3 103 | 9,4 | 152 411 | 7,2 | 325 | 5,6 | 30 559 | 4,4 | 30 | 2,8 | 1 656 | ,8 |
| 21. | 2 191 | 6,7 | 122 548 | 5,8 | 263 | 4,5 | 26 751 | 3,8 | 30 | 2,8 | 1 374 | ,7 |
| 22. | 4 629 | 14,1 | 357 148 | 16,9 | 816 | 14,0 | 82 998 | 11,9 | 75 | 7,0 | 3 608 | 1,8 |
| 23. | 965 | 2,9 | 129 363 | 6,1 | 285 | 4,9 | 66 428 | 9,5 | 31 | 2,9 | 2 660 | 1,4 |
| 24. | 938 | 2,8 | 312 677 | 14,8 | 439 | 7,5 | 244 278 | 34,9 | 27 | 2,5 | 111 248 | 56,6 |
| | 32 927 | 100,0 | 2 117 293 | 100,0 | 5 819 | 100,0 | 699 319 | 100,0 | 1 077 | 100,0 | 196 555 | 100,0 |

TABEL 1 : Bedrag en onderverdeling in percent van de hoofbestanddelen van het totaal belastbaar netto-inkomen (1000F)

PROVINCIE WEST - VLAANDEREN

ARRONDISSEMENT DIKSMUIDE

| KLASSEN VAN TOTAAL BELASTBAAR NETTO-INKOMEN | Totaal belastbaar netto-inkomen | | | | Bedrijfsinkomsten | | | |
|--|---------------------------------|--------------|------------------|--------------|-------------------|--------------|------------------|--------------|
| | Aangiften | | Inkomsten | | Aangiften | | Inkomsten | |
| | Aantal | % | Bedrag | % | Aantal | % | Bedrag | % |
| 1. < 40 | 468 | 2,6 | 9 680 | ,1 | 450 | 2,5 | 9 421 | ,1 |
| 2. 40 -< 60 | 174 | 1,0 | 8 711 | ,1 | 167 | ,9 | 8 272 | ,1 |
| 3. 60 -< 80 | 155 | ,9 | 10 764 | ,1 | 152 | ,9 | 10 499 | ,1 |
| 4. 80 -< 100 | 193 | 1,1 | 17 544 | ,2 | 190 | 1,1 | 17 057 | ,2 |
| 5. 100 -< 125 | 240 | 1,4 | 27 082 | ,3 | 233 | 1,3 | 26 142 | ,3 |
| 6. 125 -< 150 | 317 | 1,8 | 43 579 | ,5 | 314 | 1,8 | 42 042 | ,5 |
| 7. 150 -< 175 | 388 | 2,2 | 63 175 | ,8 | 387 | 2,2 | 60 582 | ,7 |
| 8. 175 -< 200 | 504 | 2,8 | 94 626 | 1,1 | 503 | 2,8 | 91 061 | 1,1 |
| 9. 200 -< 225 | 524 | 3,0 | 111 343 | 1,3 | 523 | 3,0 | 106 034 | 1,3 |
| 10. 225 -< 250 | 666 | 3,8 | 158 162 | 1,9 | 665 | 3,8 | 152 477 | 1,9 |
| 11. 250 -< 275 | 663 | 3,7 | 174 360 | 2,1 | 662 | 3,7 | 169 641 | 2,1 |
| 12. 275 -< 300 | 834 | 4,7 | 240 194 | 2,9 | 832 | 4,7 | 234 646 | 2,8 |
| 13. 300 -< 350 | 1 721 | 9,7 | 559 044 | 6,7 | 1 719 | 9,7 | 552 697 | 6,7 |
| 14. 350 -< 400 | 1 726 | 9,7 | 646 505 | 7,7 | 1 725 | 9,8 | 640 773 | 7,8 |
| 15. 400 -< 450 | 1 573 | 8,9 | 668 161 | 8,0 | 1 572 | 8,9 | 660 338 | 8,0 |
| 16. 450 -< 500 | 1 271 | 7,2 | 602 546 | 7,2 | 1 271 | 7,2 | 598 393 | 7,3 |
| 17. 500 -< 600 | 1 762 | 9,9 | 964 512 | 11,6 | 1 761 | 10,0 | 955 873 | 11,6 |
| 18. 600 -< 700 | 1 450 | 8,2 | 939 252 | 11,3 | 1 450 | 8,2 | 933 592 | 11,3 |
| 19. 700 -< 800 | 1 154 | 6,5 | 862 497 | 10,3 | 1 153 | 6,5 | 858 161 | 10,4 |
| 20. 800 -< 900 | 708 | 4,0 | 599 243 | 7,2 | 708 | 4,0 | 595 331 | 7,2 |
| 21. 900 -< 1000 | 419 | 2,4 | 397 010 | 4,8 | 419 | 2,4 | 396 134 | 4,8 |
| 22. 1000 -< 1500 | 605 | 3,4 | 708 500 | 8,5 | 605 | 3,4 | 702 210 | 8,5 |
| 23. 1500 -< 2000 | 105 | ,6 | 174 460 | 2,1 | 105 | ,6 | 166 107 | 2,0 |
| 24. 2000 & + | 93 | ,5 | 266 935 | 3,2 | 93 | ,5 | 253 084 | 3,1 |
| T O T A A L | 17 713 | 100,0 | 8 347 885 | 100,0 | 17 659 | 100,0 | 8 240 567 | 100,0 |

AANGIFTEN MET NUL INKOMEN : 46 (NIET IN DE TABEL BEGREPEN)

Bedrag en onderverdeling in percent van de hoofdbestanddelen
van het totaal belastbaar netto-inkomen (1000F)

TABEL 1

PROVINCIE WEST-VLAANDEREN

ARRONDISSEMENT DIKSMUIDE

| K L A S S E N | Inkomsten van onroerende goederen | | | | Inkomsten van kapitalen en roerende goederen | | | | Diverse inkomsten | | | |
|---------------------------------|-----------------------------------|--------------|----------------|--------------|--|--------------|---------------|--------------|-------------------|--------------|--------------|--------------|
| | Aangiften | | Inkomsten | | Aangiften | | Inkomsten | | Aangiften | | Inkomsten | |
| | Aantal | % | Bedrag | % | Aantal | % | Bedrag | % | Aantal | % | Bedrag | % |
| 1. | 12 | ,2 | 270 | ,1 | 14 | 1,7 | 107 | ,2 | | | | |
| 2. | 16 | ,3 | 521 | ,3 | 5 | ,6 | 83 | ,2 | 1 | 1,8 | 29 | ,6 |
| 3. | 10 | ,2 | 254 | ,1 | 3 | ,4 | 65 | ,1 | 1 | 1,8 | 56 | 1,2 |
| 4. | 7 | ,1 | 223 | ,1 | 8 | 1,0 | 320 | ,7 | 1 | 1,8 | 96 | 2,1 |
| 5. | 13 | ,2 | 363 | ,2 | 5 | ,6 | 247 | ,5 | 5 | 8,9 | 591 | 12,8 |
| 6. | 83 | 1,5 | 1 792 | ,9 | 14 | 1,7 | 578 | 1,2 | 3 | 5,4 | 210 | 4,5 |
| 7. | 124 | 2,3 | 2 772 | 1,4 | 27 | 3,3 | 607 | 1,3 | | | | |
| 8. | 135 | 2,5 | 3 782 | 1,9 | 35 | 4,3 | 963 | 2,0 | 2 | 3,6 | 244 | 5,3 |
| 9. | 122 | 2,2 | 4 326 | 2,2 | 36 | 4,4 | 1 364 | 2,8 | 5 | 8,9 | 396 | 8,6 |
| 10. | 126 | 2,3 | 4 399 | 2,2 | 38 | 4,7 | 1 593 | 3,3 | 5 | 8,9 | 583 | 12,6 |
| 11. | 109 | 2,0 | 3 707 | 1,9 | 36 | 4,4 | 2 216 | 4,6 | 1 | 1,8 | 14 | ,3 |
| 12. | 142 | 2,6 | 4 547 | 2,3 | 33 | 4,1 | 1 893 | 3,9 | 7 | 12,5 | 586 | 12,7 |
| 13. | 241 | 4,4 | 8 136 | 4,1 | 47 | 5,8 | 2 185 | 4,5 | 1 | 1,8 | 62 | 1,3 |
| 14. | 341 | 6,3 | 9 692 | 4,9 | 36 | 4,4 | 2 039 | 4,2 | 2 | 3,6 | 107 | 2,3 |
| 15. | 395 | 7,3 | 12 372 | 6,2 | 45 | 5,6 | 2 836 | 5,9 | 1 | 1,8 | 73 | 1,6 |
| 16. | 418 | 7,7 | 8 794 | 4,4 | 31 | 3,8 | 1 618 | 3,3 | 1 | 1,8 | 7 | ,2 |
| 17. | 643 | 11,8 | 17 538 | 8,8 | 77 | 9,5 | 4 340 | 9,0 | 4 | 7,1 | 405 | 8,8 |
| 18. | 706 | 13,0 | 21 035 | 10,5 | 63 | 7,8 | 2 539 | 5,2 | 5 | 8,9 | 84 | 1,8 |
| 19. | 590 | 10,8 | 17 557 | 8,8 | 50 | 6,2 | 3 146 | 6,5 | 3 | 5,4 | 80 | 1,7 |
| 20. | 410 | 7,5 | 14 735 | 7,4 | 38 | 4,7 | 2 344 | 4,8 | 2 | 3,6 | 49 | 1,1 |
| 21. | 249 | 4,6 | 8 129 | 4,1 | 43 | 5,3 | 1 841 | 3,8 | | | | |
| 22. | 404 | 7,4 | 25 320 | 12,7 | 74 | 9,1 | 7 209 | 14,9 | 2 | 3,6 | 175 | 3,8 |
| 23. | 74 | 1,4 | 10 636 | 5,3 | 19 | 2,3 | 3 630 | 7,5 | 2 | 3,6 | 54 | 1,2 |
| 24. | 75 | 1,4 | 18 916 | 9,5 | 32 | 4,0 | 4 689 | 9,7 | 2 | 3,6 | 725 | 15,7 |
| | 5 445 | 100,0 | 199 816 | 100,0 | 809 | 100,0 | 48 452 | 100,0 | 56 | 100,0 | 4 626 | 100,0 |

TABEL 1 : Bedrag en onderverdeling in percent van de hoofdbestanddelen van het totaal belastbaar netto-inkomen (1000F)

PROVINCIE WEST-VLAANDEREN

ARRONDISSEMENT IEPEL

| KLASSEN VAN TOTAAL BELASTBAAR NETTO-INKOMEN | Totaal belastbaar netto-inkomen | | | | Bedrijfsinkomsten | | | |
|--|---------------------------------|--------------|-------------------|--------------|-------------------|--------------|-------------------|--------------|
| | Aangiften | | Inkomsten | | Aangiften | | Inkomsten | |
| | Aantal | % | Bedrag | % | Aantal | % | Bedrag | % |
| 1. < 40 | 815 | 2,1 | 16 534 | ,1 | 777 | 2,0 | 15 831 | ,1 |
| 2. 40 -< 60 | 293 | ,8 | 14 848 | ,1 | 285 | ,7 | 14 359 | ,1 |
| 3. 60 -< 80 | 278 | ,7 | 19 631 | ,1 | 270 | ,7 | 18 857 | ,1 |
| 4. 80 -< 100 | 296 | ,8 | 26 459 | ,1 | 285 | ,7 | 24 834 | ,1 |
| 5. 100 -< 125 | 501 | 1,3 | 56 562 | ,3 | 490 | 1,3 | 54 445 | ,3 |
| 6. 125 -< 150 | 618 | 1,6 | 85 635 | ,4 | 605 | 1,6 | 79 617 | ,4 |
| 7. 150 -< 175 | 729 | 1,9 | 118 854 | ,6 | 726 | 1,9 | 112 043 | ,6 |
| 8. 175 -< 200 | 951 | 2,4 | 178 620 | ,9 | 946 | 2,4 | 166 441 | ,9 |
| 9. 200 -< 225 | 981 | 2,5 | 208 742 | 1,1 | 978 | 2,5 | 196 308 | 1,0 |
| 10. 225 -< 250 | 1 093 | 2,8 | 259 548 | 1,3 | 1 089 | 2,8 | 244 495 | 1,3 |
| 11. 250 -< 275 | 1 356 | 3,5 | 356 498 | 1,8 | 1 355 | 3,5 | 341 778 | 1,8 |
| 12. 275 -< 300 | 1 915 | 4,9 | 550 937 | 2,9 | 1 912 | 4,9 | 537 755 | 2,8 |
| 13. 300 -< 350 | 3 854 | 9,9 | 1 251 911 | 6,5 | 3 849 | 9,9 | 1 228 750 | 6,5 |
| 14. 350 -< 400 | 3 842 | 9,9 | 1 439 547 | 7,5 | 3 835 | 9,9 | 1 422 360 | 7,5 |
| 15. 400 -< 450 | 3 658 | 9,4 | 1 553 976 | 8,1 | 3 652 | 9,4 | 1 536 381 | 8,1 |
| 16. 450 -< 500 | 2 864 | 7,4 | 1 356 791 | 7,0 | 2 862 | 7,4 | 1 340 846 | 7,1 |
| 17. 500 -< 600 | 4 070 | 10,4 | 2 230 280 | 11,6 | 4 064 | 10,5 | 2 204 990 | 11,6 |
| 18. 600 -< 700 | 3 424 | 8,8 | 2 221 151 | 11,5 | 3 421 | 8,8 | 2 210 022 | 11,6 |
| 19. 700 -< 800 | 2 747 | 7,1 | 2 055 050 | 10,7 | 2 746 | 7,1 | 2 043 866 | 10,8 |
| 20. 800 -< 900 | 1 670 | 4,3 | 1 411 535 | 7,3 | 1 670 | 4,3 | 1 402 697 | 7,4 |
| 21. 900 -< 1000 | 980 | 2,5 | 926 346 | 4,8 | 978 | 2,5 | 919 031 | 4,8 |
| 22. 1000 -< 1500 | 1 513 | 3,9 | 1 772 601 | 9,2 | 1 513 | 3,9 | 1 750 078 | 9,2 |
| 23. 1500 -< 2000 | 273 | ,7 | 465 909 | 2,4 | 273 | ,7 | 459 651 | 2,4 |
| 24. 2000 & + | 230 | ,6 | 707 430 | 3,7 | 228 | ,6 | 669 036 | 3,5 |
| T O T A A L | 38 951 | 100,0 | 19 285 395 | 100,0 | 38 809 | 100,0 | 18 994 471 | 100,0 |

AANGIFTEN MET NUL INKOMEN : 92 (NIET IN DE TABEL BEGREPEN)

Bedrag en onderverdeling in percent van de hoofdbestanddelen van het totaal belastbaar netto-inkomen (1000F)

TABEL 1

PROVINCIE WEST-VLAANDEREN

ARRONDISSEMENT IEPER

| K L A S S E N | Inkomsten van onroerende goederen | | | | Inkomsten van kapitalen en roerende goederen | | | | Diverse inkomsten | | | |
|---------------------------------|-----------------------------------|--------------|----------------|--------------|--|--------------|----------------|--------------|-------------------|--------------|--------------|--------------|
| | Aangiften | | Inkomsten | | Aangiften | | Inkomsten | | Aangiften | | Inkomsten | |
| | Aantal | % | Bedrag | % | Aantal | % | Bedrag | % | Aantal | % | Bedrag | % |
| 1. | 19 | ,1 | 365 | ,1 | 35 | 1,4 | 541 | ,4 | 2 | 1,1 | 37 | ,4 |
| 2. | 18 | ,1 | 611 | ,1 | 13 | ,5 | 393 | ,3 | 1 | ,6 | 6 | ,1 |
| 3. | 24 | ,2 | 670 | ,1 | 11 | ,5 | 529 | ,4 | | | | |
| 4. | 28 | ,2 | 1 205 | ,3 | 18 | ,7 | 546 | ,4 | 4 | 2,3 | 265 | 2,9 |
| 5. | 75 | ,6 | 1 864 | ,4 | 21 | ,9 | 473 | ,3 | 9 | 5,1 | 906 | 9,8 |
| 6. | 162 | 1,3 | 4 065 | ,9 | 67 | 2,8 | 2 110 | 1,4 | 14 | 8,0 | 954 | 10,3 |
| 7. | 232 | 1,8 | 5 779 | 1,3 | 75 | 3,1 | 2 165 | 1,4 | 3 | 1,7 | 205 | 2,2 |
| 8. | 279 | 2,2 | 9 140 | 2,0 | 102 | 4,2 | 3 427 | 2,3 | 15 | 8,6 | 700 | 7,6 |
| 9. | 263 | 2,1 | 9 913 | 2,2 | 105 | 4,3 | 4 166 | 2,8 | 6 | 3,4 | 259 | 2,8 |
| 10. | 250 | 2,0 | 11 799 | 2,6 | 105 | 4,3 | 4 846 | 3,2 | 12 | 6,9 | 360 | 3,9 |
| 11. | 300 | 2,4 | 13 300 | 2,9 | 118 | 4,9 | 5 666 | 3,8 | 10 | 5,7 | 291 | 3,2 |
| 12. | 313 | 2,5 | 10 593 | 2,3 | 83 | 3,4 | 4 571 | 3,0 | 10 | 5,7 | 592 | 6,4 |
| 13. | 642 | 5,0 | 22 936 | 5,0 | 144 | 6,0 | 7 535 | 5,0 | 18 | 10,3 | 1 016 | 11,0 |
| 14. | 726 | 5,7 | 21 170 | 4,6 | 139 | 5,8 | 9 513 | 6,3 | 14 | 8,0 | 681 | 7,4 |
| 15. | 986 | 7,8 | 26 512 | 5,8 | 128 | 5,3 | 6 972 | 4,6 | 8 | 4,6 | 520 | 5,6 |
| 16. | 864 | 6,8 | 25 025 | 5,5 | 139 | 5,8 | 7 235 | 4,8 | 5 | 2,9 | 61 | ,7 |
| 17. | 1 592 | 12,5 | 44 404 | 9,7 | 211 | 8,7 | 12 485 | 8,3 | 6 | 3,4 | 994 | 10,8 |
| 18. | 1 511 | 11,9 | 37 073 | 8,1 | 179 | 7,4 | 8 422 | 5,6 | 10 | 5,7 | 525 | 5,7 |
| 19. | 1 454 | 11,4 | 38 707 | 8,4 | 144 | 6,0 | 6 705 | 4,4 | 8 | 4,6 | 211 | 2,3 |
| 20. | 998 | 7,8 | 31 530 | 6,9 | 134 | 5,6 | 6 565 | 4,4 | 7 | 4,0 | 194 | 2,1 |
| 21. | 587 | 4,6 | 24 575 | 5,4 | 87 | 3,6 | 6 295 | 4,2 | 4 | 2,3 | 34 | ,4 |
| 22. | 1 025 | 8,1 | 57 634 | 12,6 | 228 | 9,4 | 19 102 | 12,7 | 6 | 3,4 | 348 | 3,8 |
| 23. | 194 | 1,5 | 18 853 | 4,1 | 59 | 2,4 | 4 458 | 3,0 | | | | |
| 24. | 176 | 1,4 | 40 560 | 8,9 | 69 | 2,9 | 26 067 | 17,3 | 3 | 1,7 | 70 | ,8 |
| | 12 718 | 100,0 | 458 283 | 100,0 | 2 414 | 100,0 | 150 787 | 100,0 | 175 | 100,0 | 9 229 | 100,0 |

TABEL 1 : Bedrag en onderverdeling in percent van de hoofdbestanddelen van het totaal belastbaar netto-inkomen (1000F)

PROVINCIE WEST - VLAANDEREN

ARRONDISSEMENT KORTRIJK

| KLASSEN VAN TOTAAL BELASTBAAR NETTO-INKOMEN | Totaal belastbaar netto-inkomen | | | | Bedrijfsinkomsten | | | |
|--|---------------------------------|--------------|-------------------|--------------|-------------------|--------------|-------------------|--------------|
| | Aangiften | | Inkomsten | | Aangiften | | Inkomsten | |
| | Aantal | % | Bedrag | % | Aantal | % | Bedrag | % |
| 1. < 40 | 2 188 | 2,1 | 45 178 | ,1 | 2 118 | 2,1 | 44 330 | ,1 |
| 2. 40 -< 60 | 820 | ,8 | 41 175 | ,1 | 803 | ,8 | 40 623 | ,1 |
| 3. 60 -< 80 | 759 | ,7 | 53 111 | ,1 | 741 | ,7 | 51 256 | ,1 |
| 4. 80 -< 100 | 748 | ,7 | 67 423 | ,1 | 725 | ,7 | 65 130 | ,1 |
| 5. 100 -< 125 | 1 113 | 1,1 | 125 539 | ,2 | 1 085 | 1,1 | 120 855 | ,2 |
| 6. 125 -< 150 | 1 219 | 1,2 | 167 827 | ,3 | 1 191 | 1,2 | 160 832 | ,3 |
| 7. 150 -< 175 | 1 444 | 1,4 | 235 254 | ,4 | 1 413 | 1,4 | 223 777 | ,4 |
| 8. 175 -< 200 | 1 564 | 1,5 | 293 502 | ,5 | 1 542 | 1,5 | 279 915 | ,5 |
| 9. 200 -< 225 | 1 944 | 1,9 | 412 924 | ,7 | 1 929 | 1,9 | 395 611 | ,7 |
| 10. 225 -< 250 | 2 436 | 2,4 | 580 496 | 1,0 | 2 418 | 2,3 | 556 811 | 1,0 |
| 11. 250 -< 275 | 2 936 | 2,8 | 771 733 | 1,3 | 2 926 | 2,8 | 752 028 | 1,3 |
| 12. 275 -< 300 | 4 609 | 4,5 | 1 326 033 | 2,3 | 4 597 | 4,5 | 1 297 338 | 2,3 |
| 13. 300 -< 350 | 9 089 | 8,8 | 2 953 557 | 5,1 | 9 072 | 8,8 | 2 905 409 | 5,1 |
| 14. 350 -< 400 | 9 174 | 8,9 | 3 440 066 | 6,0 | 9 162 | 8,9 | 3 398 436 | 6,0 |
| 15. 400 -< 450 | 8 841 | 8,5 | 3 751 783 | 6,5 | 8 828 | 8,6 | 3 710 366 | 6,5 |
| 16. 450 -< 500 | 7 046 | 6,8 | 3 339 560 | 5,8 | 7 039 | 6,8 | 3 307 683 | 5,8 |
| 17. 500 -< 600 | 11 762 | 11,4 | 6 454 090 | 11,2 | 11 750 | 11,4 | 6 387 204 | 11,3 |
| 18. 600 -< 700 | 9 861 | 9,5 | 6 398 752 | 11,1 | 9 847 | 9,6 | 6 353 116 | 11,2 |
| 19. 700 -< 800 | 8 399 | 8,1 | 6 277 631 | 10,9 | 8 387 | 8,1 | 6 232 512 | 11,0 |
| 20. 800 -< 900 | 5 571 | 5,4 | 4 715 141 | 8,2 | 5 565 | 5,4 | 4 691 049 | 8,3 |
| 21. 900 -< 1000 | 3 388 | 3,3 | 3 204 402 | 5,6 | 3 379 | 3,3 | 3 181 824 | 5,6 |
| 22. 1000 -< 1500 | 6 132 | 5,9 | 7 238 956 | 12,6 | 6 119 | 5,9 | 7 177 253 | 12,6 |
| 23. 1500 -< 2000 | 1 298 | 1,3 | 2 203 971 | 3,8 | 1 293 | 1,3 | 2 122 281 | 3,7 |
| 24. 2000 & + | 1 085 | 1,0 | 3 518 341 | 6,1 | 1 078 | 1,0 | 3 312 997 | 5,8 |
| T O T A A L | 103 426 | 100,0 | 57 616 445 | 100,0 | 103 007 | 100,0 | 56 768 636 | 100,0 |

AANGIFTEN MET NUL INKOMEN : 224 (NIET IN DE TABEL BEGREPEN)

Bedrag en onderverdeling in percent van de hoofdbestanddelen
van het totaal belastbaar netto-inkomen (1000F)

TABEL 1

PROVINCIE WEST-VLAANDEREN

ARRONDISSEMENT KORTRIJK

| K L A S S E N | Inkomsten van onroerende goederen | | | | Inkomsten van kapitalen en roerende goederen | | | | Diverse inkomsten | | | |
|---------------------------------|-----------------------------------|--------------|------------------|--------------|--|--------------|----------------|--------------|-------------------|--------------|---------------|--------------|
| | Aangiften | | Inkomsten | | Aangiften | | Inkomsten | | Aangiften | | Inkomsten | |
| | Aantal | % | Bedrag | % | Aantal | % | Bedrag | % | Aantal | % | Bedrag | % |
| 1. | 48 | ,1 | 1 373 | ,1 | 67 | 1,3 | 2 150 | ,4 | 4 | ,6 | 74 | ,1 |
| 2. | 36 | ,1 | 1 187 | ,1 | 19 | ,4 | 558 | ,1 | 4 | ,6 | 111 | ,2 |
| 3. | 42 | ,1 | 1 725 | ,1 | 19 | ,4 | 988 | ,2 | 7 | 1,0 | 275 | ,5 |
| 4. | 55 | ,1 | 2 026 | ,1 | 24 | ,5 | 1 315 | ,2 | 7 | 1,0 | 472 | ,8 |
| 5. | 105 | ,3 | 6 365 | ,4 | 40 | ,8 | 1 714 | ,3 | 13 | 1,8 | 1 026 | 1,7 |
| 6. | 120 | ,3 | 6 229 | ,4 | 62 | 1,2 | 2 043 | ,4 | 24 | 3,4 | 2 551 | 4,2 |
| 7. | 219 | ,6 | 9 578 | ,6 | 78 | 1,5 | 3 426 | ,6 | 25 | 3,6 | 2 355 | 3,9 |
| 8. | 253 | ,7 | 10 395 | ,6 | 113 | 2,1 | 6 040 | 1,1 | 25 | 3,6 | 2 450 | 4,1 |
| 9. | 362 | 1,0 | 17 121 | 1,1 | 126 | 2,4 | 5 994 | 1,1 | 23 | 3,3 | 1 779 | 2,9 |
| 10. | 359 | 1,0 | 20 217 | 1,2 | 137 | 2,6 | 8 375 | 1,5 | 34 | 4,8 | 2 913 | 4,8 |
| 11. | 468 | 1,3 | 19 272 | 1,2 | 123 | 2,3 | 6 791 | 1,2 | 30 | 4,3 | 2 646 | 4,4 |
| 12. | 648 | 1,7 | 28 822 | 1,8 | 150 | 2,8 | 7 904 | 1,4 | 51 | 7,2 | 4 433 | 7,3 |
| 13. | 1 373 | 3,7 | 54 432 | 3,3 | 279 | 5,3 | 17 924 | 3,2 | 82 | 11,6 | 6 312 | 10,4 |
| 14. | 1 840 | 4,9 | 62 467 | 3,8 | 222 | 4,2 | 13 146 | 2,3 | 48 | 6,8 | 3 737 | 6,2 |
| 15. | 2 383 | 6,4 | 73 248 | 4,5 | 261 | 4,9 | 16 406 | 2,9 | 34 | 4,8 | 2 408 | 4,0 |
| 16. | 2 375 | 6,4 | 68 338 | 4,2 | 227 | 4,3 | 13 990 | 2,5 | 27 | 3,8 | 2 215 | 3,7 |
| 17. | 4 968 | 13,3 | 149 817 | 9,2 | 463 | 8,7 | 34 381 | 6,1 | 44 | 6,3 | 3 569 | 5,9 |
| 18. | 4 931 | 13,2 | 146 922 | 9,0 | 419 | 7,9 | 28 643 | 5,1 | 33 | 4,7 | 2 774 | 4,6 |
| 19. | 4 872 | 13,1 | 157 248 | 9,7 | 386 | 7,3 | 32 549 | 5,8 | 37 | 5,3 | 2 710 | 4,5 |
| 20. | 3 426 | 9,2 | 123 583 | 7,6 | 362 | 6,8 | 25 228 | 4,5 | 30 | 4,3 | 1 290 | 2,1 |
| 21. | 2 189 | 5,9 | 91 920 | 5,7 | 283 | 5,3 | 24 195 | 4,3 | 25 | 3,6 | 2 247 | 3,7 |
| 22. | 4 315 | 11,6 | 255 352 | 15,7 | 758 | 14,3 | 60 910 | 10,8 | 56 | 8,0 | 2 538 | 4,2 |
| 23. | 969 | 2,6 | 117 549 | 7,2 | 315 | 5,9 | 55 064 | 9,7 | 21 | 3,0 | 1 865 | 3,1 |
| 24. | 880 | 2,4 | 199 999 | 12,3 | 363 | 6,9 | 195 201 | 34,6 | 20 | 2,8 | 7 659 | 12,7 |
| | 37 236 | 100,0 | 1 625 185 | 100,0 | 5 296 | 100,0 | 564 935 | 100,0 | 704 | 100,0 | 60 409 | 100,0 |

TABEL 1: Bedrag en onderverdeling in percent van de hoofbestanddelen van het totaal belastbaar netto-inkomen (1000F)

PROVINCIE WEST-VLAANDEREN
ARRONDISSEMENT OOSTENDE

| KLASSEN VAN TOTAAL BELASTBAAR NETTO-INKOMEN | Totaal belastbaar netto-inkomen | | | | Bedrijfsinkomsten | | | |
|--|---------------------------------|--------------|-------------------|--------------|-------------------|--------------|-------------------|--------------|
| | Aangiften | | Inkomsten | | Aangiften | | Inkomsten | |
| | Aantal | % | Bedrag | % | Aantal | % | Bedrag | % |
| 1. < 40 | 1 246 | 2,4 | 26 868 | ,1 | 1 215 | 2,3 | 26 452 | ,1 |
| 2. 40 -< 60 | 421 | ,8 | 20 997 | ,1 | 412 | ,8 | 20 327 | ,1 |
| 3. 60 -< 80 | 413 | ,8 | 28 633 | ,1 | 406 | ,8 | 27 922 | ,1 |
| 4. 80 -< 100 | 363 | ,7 | 32 735 | ,1 | 353 | ,7 | 31 092 | ,1 |
| 5. 100 -< 125 | 620 | 1,2 | 70 233 | ,2 | 583 | 1,1 | 64 647 | ,2 |
| 6. 125 -< 150 | 662 | 1,3 | 91 630 | ,3 | 627 | 1,2 | 83 622 | ,3 |
| 7. 150 -< 175 | 783 | 1,5 | 127 805 | ,5 | 748 | 1,4 | 118 678 | ,4 |
| 8. 175 -< 200 | 980 | 1,9 | 183 938 | ,7 | 942 | 1,8 | 170 890 | ,6 |
| 9. 200 -< 225 | 1 133 | 2,2 | 240 893 | ,9 | 1 114 | 2,1 | 229 766 | ,8 |
| 10. 225 -< 250 | 1 521 | 2,9 | 361 625 | 1,3 | 1 507 | 2,9 | 348 955 | 1,3 |
| 11. 250 -< 275 | 1 637 | 3,1 | 429 312 | 1,5 | 1 623 | 3,1 | 410 659 | 1,5 |
| 12. 275 -< 300 | 2 168 | 4,1 | 624 872 | 2,2 | 2 151 | 4,1 | 603 670 | 2,2 |
| 13. 300 -< 350 | 4 939 | 9,4 | 1 602 772 | 5,7 | 4 919 | 9,4 | 1 558 460 | 5,7 |
| 14. 350 -< 400 | 4 778 | 9,1 | 1 788 526 | 6,3 | 4 762 | 9,1 | 1 745 935 | 6,4 |
| 15. 400 -< 450 | 4 227 | 8,0 | 1 796 662 | 6,4 | 4 218 | 8,1 | 1 759 868 | 6,4 |
| 16. 450 -< 500 | 3 699 | 7,0 | 1 753 694 | 6,2 | 3 689 | 7,1 | 1 716 134 | 6,3 |
| 17. 500 -< 600 | 5 992 | 11,4 | 3 283 869 | 11,6 | 5 972 | 11,5 | 3 217 580 | 11,7 |
| 18. 600 -< 700 | 4 834 | 9,2 | 3 131 905 | 11,1 | 4 826 | 9,3 | 3 083 067 | 11,2 |
| 19. 700 -< 800 | 3 656 | 7,0 | 2 730 744 | 9,7 | 3 648 | 7,0 | 2 690 307 | 9,8 |
| 20. 800 -< 900 | 2 566 | 4,9 | 2 172 635 | 7,7 | 2 563 | 4,9 | 2 144 023 | 7,8 |
| 21. 900 -< 1000 | 1 769 | 3,4 | 1 675 994 | 5,9 | 1 765 | 3,4 | 1 642 462 | 6,0 |
| 22. 1000 -< 1500 | 3 050 | 5,8 | 3 593 136 | 12,7 | 3 037 | 5,8 | 3 502 334 | 12,8 |
| 23. 1500 -< 2000 | 652 | 1,2 | 1 103 886 | 3,9 | 650 | 1,2 | 1 067 134 | 3,9 |
| 24. 2000 & + | 425 | ,8 | 1 342 792 | 4,8 | 423 | ,8 | 1 189 906 | 4,3 |
| T O T A A L | 52 534 | 100,0 | 28 216 156 | 100,0 | 52 153 | 100,0 | 27 453 890 | 100,0 |

AANGIFTEN MET NUL INKOMEN : 108 (NIET IN DE TABEL BEGREPEN)

Bedrag en onderverdeling in percent van de hoofdbestanddelen
van het totaal belastbaar netto-inkomen (1000F)

TABEL 1

PROVINCIE WEST-VLAANDEREN

ARRONDISSEMENT OOSTENDE

| K L A S S E N | Inkomsten van onroerende goederen | | | | Inkomsten van kapitalen en roerende goederen | | | | Diverse inkomsten | | | |
|---------------------------------|-----------------------------------|--------------|------------------|--------------|--|--------------|----------------|--------------|-------------------|--------------|---------------|--------------|
| | Aangiften | | Inkomsten | | Aangiften | | Inkomsten | | Aangiften | | Inkomsten | |
| | Aantal | % | Bedrag | % | Aantal | % | Bedrag | % | Aantal | % | Bedrag | % |
| 1. | 21 | ,1 | 1 873 | ,2 | 30 | ,9 | 402 | ,1 | 3 | ,5 | 33 | ,1 |
| 2. | 21 | ,1 | 669 | ,1 | 13 | ,4 | 333 | ,1 | 3 | ,5 | 106 | ,2 |
| 3. | 20 | ,1 | 991 | ,1 | 14 | ,4 | 395 | ,1 | 9 | 1,4 | 366 | ,6 |
| 4. | 20 | ,1 | 1 311 | ,1 | 26 | ,8 | 1 387 | ,4 | 7 | 1,1 | 442 | ,7 |
| 5. | 52 | ,3 | 2 165 | ,2 | 29 | ,9 | 1 517 | ,5 | 42 | 6,5 | 3 575 | 5,7 |
| 6. | 67 | ,4 | 3 692 | ,4 | 37 | 1,1 | 2 128 | ,7 | 42 | 6,5 | 5 155 | 8,2 |
| 7. | 91 | ,6 | 5 467 | ,5 | 60 | 1,8 | 2 315 | ,7 | 42 | 6,5 | 4 930 | 7,8 |
| 8. | 130 | ,8 | 6 375 | ,6 | 81 | 2,5 | 4 262 | 1,3 | 48 | 7,4 | 5 853 | 9,3 |
| 9. | 149 | ,9 | 9 053 | ,9 | 79 | 2,4 | 4 042 | 1,2 | 21 | 3,2 | 2 967 | 4,7 |
| 10. | 186 | 1,2 | 11 391 | 1,1 | 95 | 2,9 | 4 514 | 1,4 | 30 | 4,6 | 3 204 | 5,1 |
| 11. | 231 | 1,5 | 14 259 | 1,4 | 128 | 3,9 | 6 566 | 2,0 | 31 | 4,8 | 3 669 | 5,8 |
| 12. | 325 | 2,0 | 20 369 | 1,9 | 104 | 3,2 | 5 229 | 1,6 | 37 | 5,7 | 3 629 | 5,7 |
| 13. | 740 | 4,7 | 46 484 | 4,4 | 228 | 7,0 | 12 726 | 3,9 | 57 | 8,8 | 5 570 | 8,8 |
| 14. | 885 | 5,6 | 53 773 | 5,1 | 203 | 6,2 | 10 945 | 3,4 | 48 | 7,4 | 3 981 | 6,3 |
| 15. | 1 014 | 6,4 | 50 545 | 4,8 | 196 | 6,0 | 12 645 | 3,9 | 32 | 4,9 | 2 301 | 3,6 |
| 16. | 1 059 | 6,7 | 53 198 | 5,1 | 180 | 5,5 | 12 773 | 3,9 | 21 | 3,2 | 2 218 | 3,5 |
| 17. | 2 045 | 12,9 | 106 187 | 10,2 | 300 | 9,2 | 23 439 | 7,2 | 30 | 4,6 | 2 778 | 4,4 |
| 18. | 2 010 | 12,7 | 94 115 | 9,0 | 253 | 7,7 | 16 672 | 5,1 | 31 | 4,8 | 2 923 | 4,6 |
| 19. | 1 714 | 10,8 | 87 483 | 8,4 | 210 | 6,4 | 16 165 | 5,0 | 21 | 3,2 | 489 | ,8 |
| 20. | 1 355 | 8,5 | 70 376 | 6,7 | 178 | 5,4 | 13 614 | 4,2 | 15 | 2,3 | 724 | 1,1 |
| 21. | 1 021 | 6,4 | 66 697 | 6,4 | 155 | 4,7 | 15 257 | 4,7 | 16 | 2,5 | 1 121 | 1,8 |
| 22. | 1 920 | 12,1 | 161 444 | 15,5 | 383 | 11,7 | 40 326 | 12,4 | 40 | 6,2 | 3 961 | 6,3 |
| 23. | 455 | 2,9 | 56 618 | 5,4 | 131 | 4,0 | 16 631 | 5,1 | 13 | 2,0 | 2 034 | 3,2 |
| 24. | 323 | 2,0 | 120 233 | 11,5 | 154 | 4,7 | 101 361 | 31,1 | 11 | 1,7 | 1 100 | 1,7 |
| | 15 854 | 100,0 | 1 044 768 | 100,0 | 3 267 | 100,0 | 325 644 | 100,0 | 650 | 100,0 | 63 129 | 100,0 |

TABEL 1 : Bedrag en onderverdeling in percent van de hoofdbestanddelen van het totaal belastbaar netto-inkomen (1000F)

PROVINCIE WEST-VLAANDEREN

ARRONDISSEMENT ROESELARE

| KLASSEN VAN TOTAAL BELASTBAAR NETTO-INKOMEN | Totaal belastbaar netto-inkomen | | | | Bedrijfsinkomsten | | | |
|--|---------------------------------|--------------|-------------------|--------------|-------------------|--------------|-------------------|--------------|
| | Aangiften | | Inkomsten | | Aangiften | | Inkomsten | |
| | Aantal | % | Bedrag | % | Aantal | % | Bedrag | % |
| 1. < 40 | 1 620 | 3,0 | 31 626 | ,1 | 1 571 | 2,9 | 30 699 | ,1 |
| 2. 40 -< 60 | 332 | ,6 | 16 609 | ,1 | 320 | ,6 | 15 756 | ,1 |
| 3. 60 -< 80 | 398 | ,7 | 27 864 | ,1 | 389 | ,7 | 26 911 | ,1 |
| 4. 80 -< 100 | 392 | ,7 | 35 204 | ,1 | 388 | ,7 | 34 056 | ,1 |
| 5. 100 -< 125 | 677 | 1,3 | 76 582 | ,3 | 663 | 1,2 | 74 396 | ,3 |
| 6. 125 -< 150 | 1 105 | 2,0 | 151 234 | ,5 | 1 091 | 2,0 | 147 012 | ,5 |
| 7. 150 -< 175 | 1 093 | 2,0 | 178 208 | ,6 | 1 087 | 2,0 | 172 980 | ,6 |
| 8. 175 -< 200 | 1 201 | 2,2 | 225 329 | ,8 | 1 193 | 2,2 | 218 333 | ,8 |
| 9. 200 -< 225 | 1 573 | 2,9 | 337 175 | 1,2 | 1 566 | 2,9 | 328 172 | 1,2 |
| 10. 225 -< 250 | 2 041 | 3,8 | 485 410 | 1,7 | 2 032 | 3,8 | 476 009 | 1,7 |
| 11. 250 -< 275 | 1 782 | 3,3 | 467 403 | 1,7 | 1 779 | 3,3 | 456 503 | 1,7 |
| 12. 275 -< 300 | 2 238 | 4,1 | 643 549 | 2,3 | 2 236 | 4,2 | 631 330 | 2,3 |
| 13. 300 -< 350 | 4 223 | 7,8 | 1 371 923 | 4,9 | 4 210 | 7,8 | 1 352 506 | 4,9 |
| 14. 350 -< 400 | 4 408 | 8,2 | 1 654 437 | 5,9 | 4 405 | 8,2 | 1 632 471 | 5,9 |
| 15. 400 -< 450 | 4 942 | 9,2 | 2 098 820 | 7,5 | 4 939 | 9,2 | 2 079 204 | 7,5 |
| 16. 450 -< 500 | 3 787 | 7,0 | 1 793 522 | 6,4 | 3 783 | 7,0 | 1 778 203 | 6,4 |
| 17. 500 -< 600 | 5 546 | 10,3 | 3 046 202 | 10,8 | 5 539 | 10,3 | 3 019 311 | 10,9 |
| 18. 600 -< 700 | 4 611 | 8,5 | 2 992 781 | 10,6 | 4 608 | 8,6 | 2 967 970 | 10,7 |
| 19. 700 -< 800 | 4 027 | 7,5 | 3 011 345 | 10,7 | 4 021 | 7,5 | 2 988 372 | 10,8 |
| 20. 800 -< 900 | 2 643 | 4,9 | 2 237 869 | 8,0 | 2 642 | 4,9 | 2 225 433 | 8,0 |
| 21. 900 -< 1000 | 1 652 | 3,1 | 1 563 135 | 5,6 | 1 651 | 3,1 | 1 556 807 | 5,6 |
| 22. 1000 -< 1500 | 2 666 | 4,9 | 3 128 557 | 11,1 | 2 660 | 4,9 | 3 076 364 | 11,1 |
| 23. 1500 -< 2000 | 490 | ,9 | 835 162 | 3,0 | 485 | ,9 | 794 897 | 2,9 |
| 24. 2000 & + | 508 | ,9 | 1 724 635 | 6,1 | 503 | ,9 | 1 582 103 | 5,7 |
| T O T A A L | 53 955 | 100,0 | 28 134 581 | 100,0 | 53 761 | 100,0 | 27 665 798 | 100,0 |

AANGIFTEN MET NUL INKOMEN : 129 (NIET IN DE TABEL BEGREPEN)

Bedrag en onderverdeling in percent van de hoofdbestanddelen van het totaal belastbaar netto-inkomen (1000F)

TABEL 1

PROVINCIE WEST-VLAANDEREN

ARRONDISSEMENT ROESELARE

| K L A S S E N | Inkomsten van onroerende goederen | | | | Inkomsten van kapitalen en roerende goederen | | | | Diverse inkomsten | | | |
|---------------------------------|-----------------------------------|--------------|----------------|--------------|--|--------------|----------------|--------------|-------------------|--------------|---------------|--------------|
| | Aangiften | | Inkomsten | | Aangiften | | Inkomsten | | Aangiften | | Inkomsten | |
| | Aantal | % | Bedrag | % | Aantal | % | Bedrag | % | Aantal | % | Bedrag | % |
| 1. | 39 | ,2 | 1 660 | ,2 | 35 | 1,3 | 399 | ,1 | 1 | ,4 | 17 | ,1 |
| 2. | 21 | ,1 | 896 | ,1 | 14 | ,5 | 424 | ,1 | 1 | ,4 | 29 | ,1 |
| 3. | 31 | ,2 | 1 737 | ,2 | 13 | ,5 | 390 | ,1 | 2 | ,7 | 79 | ,4 |
| 4. | 27 | ,1 | 1 089 | ,1 | 20 | ,7 | 429 | ,1 | 6 | 2,2 | 365 | 1,9 |
| 5. | 49 | ,3 | 2 976 | ,4 | 18 | ,7 | 857 | ,3 | 8 | 2,9 | 793 | 4,1 |
| 6. | 126 | ,7 | 3 089 | ,4 | 32 | 1,2 | 922 | ,3 | 17 | 6,1 | 2 096 | 10,7 |
| 7. | 152 | ,8 | 4 298 | ,5 | 46 | 1,7 | 1 603 | ,5 | 11 | 4,0 | 1 172 | 6,0 |
| 8. | 173 | ,9 | 6 460 | ,8 | 55 | 2,0 | 2 038 | ,7 | 14 | 5,1 | 1 307 | 6,7 |
| 9. | 195 | 1,1 | 7 984 | 1,0 | 66 | 2,4 | 3 567 | 1,2 | 6 | 2,2 | 482 | 2,5 |
| 10. | 237 | 1,3 | 9 452 | 1,2 | 61 | 2,2 | 2 593 | ,9 | 12 | 4,3 | 1 064 | 5,4 |
| 11. | 252 | 1,4 | 10 194 | 1,3 | 62 | 2,3 | 3 400 | 1,1 | 9 | 3,2 | 482 | 2,5 |
| 12. | 328 | 1,8 | 14 185 | 1,8 | 59 | 2,2 | 2 610 | ,9 | 15 | 5,4 | 718 | 3,7 |
| 13. | 659 | 3,6 | 24 418 | 3,1 | 132 | 4,8 | 8 953 | 3,0 | 15 | 5,4 | 1 040 | 5,3 |
| 14. | 930 | 5,1 | 31 927 | 4,0 | 130 | 4,7 | 7 610 | 2,5 | 16 | 5,8 | 1 069 | 5,5 |
| 15. | 1 374 | 7,5 | 35 387 | 4,4 | 146 | 5,3 | 9 080 | 3,0 | 11 | 4,0 | 697 | 3,6 |
| 16. | 1 296 | 7,1 | 38 088 | 4,8 | 130 | 4,7 | 7 101 | 2,3 | 8 | 2,9 | 916 | 4,7 |
| 17. | 2 397 | 13,2 | 69 817 | 8,7 | 231 | 8,4 | 13 023 | 4,3 | 23 | 8,3 | 1 376 | 7,0 |
| 18. | 2 328 | 12,8 | 71 848 | 9,0 | 227 | 8,3 | 14 493 | 4,8 | 18 | 6,5 | 631 | 3,2 |
| 19. | 2 288 | 12,6 | 71 110 | 8,9 | 183 | 6,7 | 15 982 | 5,3 | 26 | 9,4 | 2 466 | 12,6 |
| 20. | 1 607 | 8,8 | 59 018 | 7,4 | 176 | 6,4 | 11 660 | 3,9 | 13 | 4,7 | 751 | 3,8 |
| 21. | 1 044 | 5,7 | 39 720 | 5,0 | 143 | 5,2 | 10 816 | 3,6 | 7 | 2,5 | 326 | 1,7 |
| 22. | 1 869 | 10,3 | 123 829 | 15,5 | 421 | 15,4 | 40 375 | 13,3 | 31 | 11,2 | 1 381 | 7,1 |
| 23. | 368 | 2,0 | 50 860 | 6,4 | 130 | 4,7 | 24 044 | 7,9 | 4 | 1,4 | 157 | ,8 |
| 24. | 424 | 2,3 | 119 769 | 15,0 | 210 | 7,7 | 120 349 | 39,8 | 3 | 1,1 | 117 | ,6 |
| | 18 214 | 100,0 | 799 811 | 100,0 | 2 740 | 100,0 | 302 718 | 100,0 | 277 | 100,0 | 19 531 | 100,0 |

TABEL 1 : Bedrag en onderverdeling in percent van de hoofbestanddelen van het totaal belastbaar netto-inkomen (1000F)

PROVINCIE WEST-VLAANDEREN

ARRONDISSEMENT TIELT

| KLASSEN VAN TOTAAL BELASTBAAR NETTO-INKOMEN | Totaal belastbaar netto-inkomen | | | | Bedrijfsinkomsten | | | |
|--|---------------------------------|--------------|-------------------|--------------|-------------------|--------------|-------------------|--------------|
| | Aangiften | | Inkomsten | | Aangiften | | Inkomsten | |
| | Aantal | % | Bedrag | % | Aantal | % | Bedrag | % |
| 1. < 40 | 751 | 2,3 | 14 666 | ,1 | 729 | 2,2 | 14 450 | ,1 |
| 2. 40 -< 60 | 241 | ,7 | 12 265 | ,1 | 233 | ,7 | 11 670 | ,1 |
| 3. 60 -< 80 | 241 | ,7 | 16 888 | ,1 | 238 | ,7 | 16 357 | ,1 |
| 4. 80 -< 100 | 272 | ,8 | 24 603 | ,1 | 266 | ,8 | 24 026 | ,1 |
| 5. 100 -< 125 | 418 | 1,3 | 47 225 | ,3 | 407 | 1,3 | 45 464 | ,3 |
| 6. 125 -< 150 | 635 | 1,9 | 87 375 | ,5 | 622 | 1,9 | 82 870 | ,5 |
| 7. 150 -< 175 | 700 | 2,1 | 114 175 | ,7 | 693 | 2,1 | 107 576 | ,7 |
| 8. 175 -< 200 | 822 | 2,5 | 154 127 | ,9 | 820 | 2,5 | 145 488 | ,9 |
| 9. 200 -< 225 | 1 002 | 3,1 | 213 746 | 1,3 | 998 | 3,1 | 202 777 | 1,3 |
| 10. 225 -< 250 | 1 175 | 3,6 | 279 038 | 1,7 | 1 171 | 3,6 | 267 452 | 1,7 |
| 11. 250 -< 275 | 1 155 | 3,5 | 303 577 | 1,8 | 1 154 | 3,5 | 294 563 | 1,8 |
| 12. 275 -< 300 | 1 498 | 4,6 | 431 161 | 2,6 | 1 497 | 4,6 | 422 760 | 2,6 |
| 13. 300 -< 350 | 2 695 | 8,3 | 874 258 | 5,3 | 2 688 | 8,3 | 858 984 | 5,3 |
| 14. 350 -< 400 | 3 002 | 9,2 | 1 126 904 | 6,9 | 3 001 | 9,2 | 1 116 655 | 6,9 |
| 15. 400 -< 450 | 2 973 | 9,1 | 1 262 149 | 7,7 | 2 973 | 9,1 | 1 254 162 | 7,8 |
| 16. 450 -< 500 | 2 248 | 6,9 | 1 065 190 | 6,5 | 2 247 | 6,9 | 1 055 068 | 6,5 |
| 17. 500 -< 600 | 3 353 | 10,3 | 1 839 592 | 11,2 | 3 350 | 10,3 | 1 821 284 | 11,3 |
| 18. 600 -< 700 | 2 803 | 8,6 | 1 817 847 | 11,1 | 2 801 | 8,6 | 1 809 164 | 11,2 |
| 19. 700 -< 800 | 2 425 | 7,4 | 1 809 591 | 11,0 | 2 423 | 7,4 | 1 803 306 | 11,1 |
| 20. 800 -< 900 | 1 529 | 4,7 | 1 292 515 | 7,9 | 1 529 | 4,7 | 1 287 321 | 8,0 |
| 21. 900 -< 1000 | 830 | 2,5 | 785 800 | 4,8 | 830 | 2,5 | 781 903 | 4,8 |
| 22. 1000 -< 1500 | 1 391 | 4,3 | 1 632 174 | 9,9 | 1 387 | 4,3 | 1 611 290 | 10,0 |
| 23. 1500 -< 2000 | 263 | ,8 | 448 852 | 2,7 | 262 | ,8 | 430 243 | 2,7 |
| 24. 2000 & + | 240 | ,7 | 785 898 | 4,8 | 240 | ,7 | 712 577 | 4,4 |
| T O T A A L | 32 662 | 100,0 | 16 439 616 | 100,0 | 32 559 | 100,0 | 16 177 410 | 100,0 |

AANGIFTEN MET NUL INKOMEN : 99 (NIET IN DE TABEL BEGREPEN)

Bedrag en onderverdeling in percent van de hoofdbestanddelen van het totaal belastbaar netto-inkomen (1000F)

TABEL 1

PROVINCIE WEST-VLAANDEREN

ARRONDISSEMENT TIELT

| K L A S S E N | Inkomsten van onroerende goederen | | | | Inkomsten van kapitalen en roerende goederen | | | | Diverse inkomsten | | | |
|---------------------------------|-----------------------------------|--------------|----------------|--------------|--|--------------|----------------|--------------|-------------------|--------------|---------------|--------------|
| | Aangiften | | Inkomsten | | Aangiften | | Inkomsten | | Aangiften | | Inkomsten | |
| | Aantal | % | Bedrag | % | Aantal | % | Bedrag | % | Aantal | % | Bedrag | % |
| 1. | 27 | ,2 | 613 | ,1 | 19 | 1,2 | 339 | ,2 | | | | |
| 2. | 16 | ,1 | 455 | ,1 | 9 | ,5 | 280 | ,2 | 2 | 1,5 | 69 | ,4 |
| 3. | 24 | ,2 | 811 | ,2 | 5 | ,3 | 138 | ,1 | | | | |
| 4. | 20 | ,2 | 841 | ,2 | 6 | ,4 | 193 | ,1 | 3 | 2,2 | 197 | 1,2 |
| 5. | 52 | ,5 | 1 079 | ,2 | 11 | ,7 | 869 | ,6 | 6 | 4,4 | 549 | 3,4 |
| 6. | 174 | 1,5 | 3 845 | ,9 | 34 | 2,1 | 1 667 | 1,2 | 4 | 2,9 | 256 | 1,6 |
| 7. | 227 | 2,0 | 6 113 | 1,4 | 35 | 2,1 | 1 242 | ,9 | 5 | 3,7 | 508 | 3,1 |
| 8. | 251 | 2,2 | 7 511 | 1,7 | 38 | 2,3 | 1 392 | 1,0 | 12 | 8,8 | 962 | 5,9 |
| 9. | 274 | 2,4 | 9 997 | 2,2 | 48 | 2,9 | 2 193 | 1,6 | 5 | 3,7 | 628 | 3,9 |
| 10. | 232 | 2,0 | 9 998 | 2,2 | 64 | 3,9 | 2 873 | 2,1 | 6 | 4,4 | 434 | 2,7 |
| 11. | 215 | 1,9 | 8 248 | 1,8 | 66 | 4,0 | 3 612 | 2,6 | 4 | 2,9 | 265 | 1,6 |
| 12. | 236 | 2,1 | 8 596 | 1,9 | 47 | 2,9 | 2 251 | 1,6 | 10 | 7,4 | 803 | 4,9 |
| 13. | 498 | 4,4 | 16 948 | 3,8 | 96 | 5,8 | 5 820 | 4,2 | 12 | 8,8 | 771 | 4,7 |
| 14. | 679 | 6,0 | 18 321 | 4,1 | 85 | 5,2 | 4 625 | 3,4 | 9 | 6,6 | 1 049 | 6,4 |
| 15. | 844 | 7,5 | 19 553 | 4,4 | 80 | 4,9 | 4 325 | 3,2 | 6 | 4,4 | 270 | 1,7 |
| 16. | 793 | 7,0 | 21 612 | 4,8 | 80 | 4,9 | 3 765 | 2,7 | 4 | 2,9 | 119 | ,7 |
| 17. | 1 335 | 11,8 | 40 014 | 8,9 | 157 | 9,5 | 9 648 | 7,0 | 12 | 8,8 | 540 | 3,3 |
| 18. | 1 397 | 12,3 | 37 276 | 8,3 | 112 | 6,8 | 7 338 | 5,4 | 6 | 4,4 | 821 | 5,0 |
| 19. | 1 334 | 11,8 | 38 527 | 8,6 | 102 | 6,2 | 5 372 | 3,9 | 3 | 2,2 | 81 | ,5 |
| 20. | 899 | 7,9 | 28 975 | 6,4 | 97 | 5,9 | 5 427 | 4,0 | 6 | 4,4 | 285 | 1,7 |
| 21. | 478 | 4,2 | 19 916 | 4,4 | 92 | 5,6 | 4 670 | 3,4 | 2 | 1,5 | 77 | ,5 |
| 22. | 916 | 8,1 | 52 370 | 11,7 | 212 | 12,9 | 21 282 | 15,5 | 12 | 8,8 | 296 | 1,8 |
| 23. | 218 | 1,9 | 30 031 | 6,7 | 74 | 4,5 | 10 023 | 7,3 | 5 | 3,7 | 428 | 2,6 |
| 24. | 189 | 1,7 | 67 738 | 15,1 | 78 | 4,7 | 37 801 | 27,6 | 2 | 1,5 | 6 891 | 42,3 |
| | 11 328 | 100,0 | 449 388 | 100,0 | 1 647 | 100,0 | 137 145 | 100,0 | 136 | 100,0 | 16 299 | 100,0 |

TABEL 1 : Bedrag en onderverdeling in percent van de hoofdbestanddelen van het totaal belastbaar netto-inkomen (1000F)

PROVINCIE WEST-VLAANDEREN

ARRONDISSEMENT VEURNE

| KLASSEN VAN TOTAAL BELASTBAAR NETTO-INKOMEN | Totaal belastbaar netto-inkomen | | | | Bedrijfsinkomsten | | | |
|--|---------------------------------|--------------|------------------|--------------|-------------------|--------------|------------------|--------------|
| | Aangiften | | Inkomsten | | Aangiften | | Inkomsten | |
| | Aantal | % | Bedrag | % | Aantal | % | Bedrag | % |
| 1. < 40 | 499 | 2,7 | 11 452 | ,1 | 471 | 2,6 | 11 262 | ,1 |
| 2. 40 -< 60 | 138 | ,8 | 6 800 | ,1 | 135 | ,7 | 6 646 | ,1 |
| 3. 60 -< 80 | 143 | ,8 | 10 035 | ,1 | 141 | ,8 | 9 737 | ,1 |
| 4. 80 -< 100 | 155 | ,8 | 13 915 | ,1 | 151 | ,8 | 13 456 | ,1 |
| 5. 100 -< 125 | 235 | 1,3 | 26 572 | ,3 | 226 | 1,2 | 24 872 | ,3 |
| 6. 125 -< 150 | 262 | 1,4 | 35 982 | ,4 | 251 | 1,4 | 33 239 | ,4 |
| 7. 150 -< 175 | 297 | 1,6 | 48 189 | ,5 | 289 | 1,6 | 45 411 | ,5 |
| 8. 175 -< 200 | 371 | 2,0 | 69 875 | ,7 | 356 | 2,0 | 63 772 | ,7 |
| 9. 200 -< 225 | 447 | 2,4 | 95 241 | 1,0 | 444 | 2,4 | 90 156 | 1,0 |
| 10. 225 -< 250 | 611 | 3,3 | 145 469 | 1,5 | 606 | 3,3 | 138 821 | 1,5 |
| 11. 250 -< 275 | 670 | 3,6 | 176 077 | 1,8 | 667 | 3,7 | 168 473 | 1,8 |
| 12. 275 -< 300 | 890 | 4,8 | 256 195 | 2,6 | 885 | 4,8 | 245 256 | 2,6 |
| 13. 300 -< 350 | 1 817 | 9,9 | 589 722 | 6,1 | 1 810 | 9,9 | 571 016 | 6,1 |
| 14. 350 -< 400 | 1 712 | 9,3 | 640 993 | 6,6 | 1 710 | 9,4 | 625 149 | 6,7 |
| 15. 400 -< 450 | 1 350 | 7,3 | 572 353 | 5,9 | 1 344 | 7,4 | 556 399 | 5,9 |
| 16. 450 -< 500 | 1 217 | 6,6 | 576 544 | 6,0 | 1 213 | 6,6 | 556 252 | 5,9 |
| 17. 500 -< 600 | 1 919 | 10,4 | 1 054 732 | 10,9 | 1 911 | 10,5 | 1 027 008 | 11,0 |
| 18. 600 -< 700 | 1 633 | 8,9 | 1 056 455 | 10,9 | 1 629 | 8,9 | 1 033 026 | 11,0 |
| 19. 700 -< 800 | 1 202 | 6,5 | 898 063 | 9,3 | 1 201 | 6,6 | 882 125 | 9,4 |
| 20. 800 -< 900 | 777 | 4,2 | 659 297 | 6,8 | 775 | 4,2 | 643 101 | 6,9 |
| 21. 900 -< 1000 | 541 | 2,9 | 511 592 | 5,3 | 541 | 3,0 | 500 083 | 5,3 |
| 22. 1000 -< 1500 | 1 081 | 5,9 | 1 283 519 | 13,3 | 1 079 | 5,9 | 1 249 901 | 13,3 |
| 23. 1500 -< 2000 | 266 | 1,4 | 451 516 | 4,7 | 264 | 1,4 | 427 934 | 4,6 |
| 24. 2000 & + | 155 | ,8 | 483 890 | 5,0 | 155 | ,8 | 455 033 | 4,9 |
| T O T A A L | 18 388 | 100,0 | 9 674 478 | 100,0 | 18 254 | 100,0 | 9 378 128 | 100,0 |

AANGIFTEN MET NUL INKOMEN : 36 (NIET IN DE TABEL BEGREPEN)

Bedrag en onderverdeling in percent van de hoofdbestanddelen
van het totaal belastbaar netto-inkomen (1000F)

TABEL 1

PROVINCIE WEST-VLAANDEREN

ARRONDISSEMENT VEURNE

| K L A S S E N | Inkomsten van onroerende goederen | | | | Inkomsten van kapitalen en roerende goederen | | | | Diverse inkomsten | | | |
|---------------------------------|-----------------------------------|--------------|----------------|--------------|--|--------------|----------------|--------------|-------------------|--------------|---------------|--------------|
| | Aangiften | | Inkomsten | | Aangiften | | Inkomsten | | Aangiften | | Inkomsten | |
| | Aantal | % | Bedrag | % | Aantal | % | Bedrag | % | Aantal | % | Bedrag | % |
| 1. | 14 | ,2 | 224 | ,1 | 26 | 1,4 | 511 | ,4 | 2 | 1,1 | 41 | ,3 |
| 2. | 5 | ,1 | 334 | ,1 | 4 | ,2 | 141 | ,1 | 1 | ,6 | 43 | ,3 |
| 3. | 9 | ,2 | 228 | ,1 | 8 | ,4 | 268 | ,2 | 1 | ,6 | 2 | ,0 |
| 4. | 9 | ,2 | 672 | ,2 | 12 | ,7 | 705 | ,5 | 2 | 1,1 | 181 | 1,3 |
| 5. | 17 | ,3 | 629 | ,2 | 22 | 1,2 | 985 | ,7 | 7 | 4,0 | 525 | 3,7 |
| 6. | 34 | ,6 | 1 462 | ,4 | 29 | 1,6 | 997 | ,7 | 8 | 4,5 | 1 114 | 7,9 |
| 7. | 48 | ,8 | 2 485 | ,6 | 45 | 2,5 | 1 536 | 1,1 | 4 | 2,3 | 524 | 3,7 |
| 8. | 69 | 1,2 | 3 421 | ,9 | 56 | 3,1 | 2 656 | 1,9 | 10 | 5,6 | 1 116 | 7,9 |
| 9. | 82 | 1,4 | 4 107 | 1,0 | 63 | 3,5 | 2 662 | 1,9 | 4 | 2,3 | 429 | 3,0 |
| 10. | 77 | 1,3 | 4 697 | 1,2 | 65 | 3,6 | 3 616 | 2,6 | 9 | 5,1 | 1 166 | 8,2 |
| 11. | 109 | 1,9 | 6 014 | 1,5 | 71 | 3,9 | 4 223 | 3,1 | 10 | 5,6 | 946 | 6,7 |
| 12. | 148 | 2,6 | 10 012 | 2,5 | 67 | 3,7 | 3 337 | 2,4 | 9 | 5,1 | 1 043 | 7,4 |
| 13. | 300 | 5,2 | 16 906 | 4,3 | 121 | 6,6 | 6 943 | 5,1 | 16 | 9,0 | 1 749 | 12,4 |
| 14. | 352 | 6,1 | 17 464 | 4,4 | 124 | 6,8 | 7 068 | 5,2 | 16 | 9,0 | 946 | 6,7 |
| 15. | 336 | 5,8 | 16 484 | 4,2 | 88 | 4,8 | 7 761 | 5,7 | 6 | 3,4 | 285 | 2,0 |
| 16. | 380 | 6,6 | 25 525 | 6,4 | 104 | 5,7 | 5 463 | 4,0 | 10 | 5,6 | 740 | 5,2 |
| 17. | 706 | 12,3 | 39 404 | 9,9 | 151 | 8,3 | 9 088 | 6,6 | 12 | 6,8 | 985 | 7,0 |
| 18. | 700 | 12,2 | 37 164 | 9,4 | 151 | 8,3 | 10 332 | 7,5 | 9 | 5,1 | 350 | 2,5 |
| 19. | 607 | 10,6 | 30 133 | 7,6 | 126 | 6,9 | 7 463 | 5,5 | 10 | 5,6 | 1 424 | 10,1 |
| 20. | 401 | 7,0 | 26 152 | 6,6 | 87 | 4,8 | 8 012 | 5,9 | 4 | 2,3 | 29 | ,2 |
| 21. | 317 | 5,5 | 21 649 | 5,5 | 67 | 3,7 | 6 136 | 4,5 | 5 | 2,8 | 132 | ,9 |
| 22. | 707 | 12,3 | 64 626 | 16,3 | 201 | 11,0 | 18 965 | 13,9 | 18 | 10,2 | 307 | 2,2 |
| 23. | 196 | 3,4 | 30 330 | 7,6 | 76 | 4,2 | 11 398 | 8,3 | 3 | 1,7 | 70 | ,5 |
| 24. | 130 | 2,3 | 36 967 | 9,3 | 61 | 3,3 | 16 604 | 12,1 | 1 | ,6 | 7 | ,0 |
| | 5 753 | 100,0 | 397 089 | 100,0 | 1 825 | 100,0 | 136 870 | 100,0 | 177 | 100,0 | 14 154 | 100,0 |

TABEL 1: Bedrag en onderverdeling in percent van de hoofbestanddelen van het totaal belastbaar netto-inkomen (1000F)

I N K O M S T E N D E R N I E T V E R B L I J F H O U D E R S

| KLASSEN VAN TOTAAL BELASTBAAR NETTO-INKOMEN | Totaal belastbaar netto-inkomen | | | | Bedrijfsinkomsten | | | |
|--|---------------------------------|--------------|-------------------|--------------|-------------------|--------------|-------------------|--------------|
| | Aangiften | | Inkomsten | | Aangiften | | Inkomsten | |
| | Aantal | % | Bedrag | % | Aantal | % | Bedrag | % |
| 1. < 40 | 104 | ,9 | 2 337 | ,0 | 101 | ,9 | 2 357 | ,0 |
| 2. 40 -< 60 | 81 | ,7 | 3 982 | ,0 | 78 | ,7 | 4 010 | ,0 |
| 3. 60 -< 80 | 71 | ,6 | 4 922 | ,0 | 63 | ,6 | 4 437 | ,0 |
| 4. 80 -< 100 | 61 | ,5 | 5 555 | ,0 | 59 | ,5 | 5 424 | ,0 |
| 5. 100 -< 125 | 152 | 1,3 | 17 285 | ,1 | 125 | 1,1 | 13 945 | ,1 |
| 6. 125 -< 150 | 238 | 2,0 | 32 820 | ,3 | 150 | 1,4 | 21 221 | ,2 |
| 7. 150 -< 175 | 247 | 2,1 | 40 152 | ,3 | 142 | 1,3 | 23 516 | ,2 |
| 8. 175 -< 200 | 260 | 2,2 | 48 731 | ,4 | 161 | 1,5 | 30 540 | ,3 |
| 9. 200 -< 225 | 218 | 1,8 | 46 502 | ,4 | 138 | 1,3 | 29 412 | ,2 |
| 10. 225 -< 250 | 208 | 1,7 | 49 365 | ,4 | 147 | 1,3 | 34 266 | ,3 |
| 11. 250 -< 275 | 190 | 1,6 | 49 832 | ,4 | 124 | 1,1 | 31 794 | ,3 |
| 12. 275 -< 300 | 228 | 1,9 | 65 684 | ,5 | 188 | 1,7 | 53 687 | ,4 |
| 13. 300 -< 350 | 459 | 3,8 | 148 961 | 1,2 | 371 | 3,4 | 120 167 | 1,0 |
| 14. 350 -< 400 | 452 | 3,8 | 169 833 | 1,3 | 392 | 3,6 | 145 044 | 1,2 |
| 15. 400 -< 450 | 413 | 3,5 | 175 880 | 1,4 | 375 | 3,4 | 158 403 | 1,3 |
| 16. 450 -< 500 | 443 | 3,7 | 210 052 | 1,7 | 416 | 3,8 | 196 364 | 1,6 |
| 17. 500 -< 600 | 815 | 6,8 | 446 803 | 3,5 | 764 | 7,0 | 416 841 | 3,4 |
| 18. 600 -< 700 | 821 | 6,9 | 533 837 | 4,2 | 789 | 7,2 | 508 669 | 4,2 |
| 19. 700 -< 800 | 760 | 6,4 | 567 637 | 4,5 | 735 | 6,7 | 547 552 | 4,5 |
| 20. 800 -< 900 | 703 | 5,9 | 597 063 | 4,7 | 691 | 6,3 | 586 110 | 4,8 |
| 21. 900 -< 1000 | 608 | 5,1 | 575 929 | 4,6 | 594 | 5,4 | 562 297 | 4,6 |
| 22. 1000 -< 1500 | 1 923 | 16,1 | 2 362 187 | 18,7 | 1 894 | 17,3 | 2 317 815 | 19,1 |
| 23. 1500 -< 2000 | 1 062 | 8,9 | 1 825 970 | 14,5 | 1 051 | 9,6 | 1 800 648 | 14,8 |
| 24. 2000 & + | 1 418 | 11,9 | 4 636 381 | 36,7 | 1 388 | 12,7 | 4 525 416 | 37,3 |
| T O T A A L | 11 935 | 100,0 | 12 617 700 | 100,0 | 10 936 | 100,0 | 12 139 935 | 100,0 |

AANGIFTEN MET NUL INKOMEN : 45 (NIET IN DE TABEL BEGREPEN)

TABEL 2 : Onderverdeling in percent van het bedrag der inkomens naargelang aard en aantal aangiften per klasse van het totaal belastbaar netto-inkomen

H E T R I J K

| KLASSEN VAN TOTAAL BELASTBAAR NETTO-INKOMEN (1000F) | Inkomsten van onroerende goederen | | Inkomsten van kapitalen en roerende goederen | | Bedrijfs- inkomsten | | Diverse inkomsten | |
|---|---|-------------|---|-------------|------------------------|--------------|----------------------|------------|
| | Aantal | Bedrag | Aantal | Bedrag | Aantal | Bedrag | Aantal | Bedrag |
| < 40 | 1,98 | 4,64 | 1,92 | 1,69 | 97,69 | 98,33 | ,31 | ,26 |
| 40 -< 60 | 4,16 | 4,42 | 2,37 | 1,65 | 97,36 | 96,80 | 1,66 | 1,10 |
| 60 -< 80 | 5,65 | 4,27 | 3,04 | 1,93 | 97,35 | 95,83 | 2,43 | 1,47 |
| 80 -< 100 | 6,87 | 4,00 | 3,65 | 2,04 | 96,43 | 94,52 | 3,33 | 2,36 |
| 100 -< 125 | 8,08 | 3,83 | 3,38 | 1,63 | 94,42 | 92,26 | 6,07 | 4,99 |
| 125 -< 150 | 11,56 | 3,90 | 4,92 | 1,65 | 95,31 | 92,81 | 5,15 | 4,06 |
| 150 -< 175 | 13,45 | 3,74 | 5,36 | 1,52 | 96,94 | 94,12 | 4,06 | 2,72 |
| 175 -< 200 | 14,86 | 3,81 | 5,54 | 1,60 | 97,47 | 94,32 | 3,42 | 2,09 |
| 200 -< 225 | 15,23 | 3,65 | 5,22 | 1,41 | 98,43 | 95,32 | 2,69 | 1,32 |
| 225 -< 250 | 14,51 | 3,11 | 4,71 | 1,14 | 98,87 | 96,13 | 2,33 | 1,02 |
| 250 -< 275 | 15,37 | 2,78 | 4,43 | 1,04 | 99,31 | 96,79 | 2,02 | ,67 |
| 275 -< 300 | 14,24 | 2,22 | 3,14 | ,67 | 99,55 | 97,63 | 1,67 | ,49 |
| 300 -< 350 | 15,89 | 2,16 | 2,82 | ,59 | 99,65 | 97,97 | 1,19 | ,31 |
| 350 -< 400 | 19,40 | 2,16 | 2,65 | ,50 | 99,76 | 98,32 | ,92 | ,22 |
| 400 -< 450 | 24,22 | 2,25 | 2,92 | ,55 | 99,79 | 98,46 | ,77 | ,16 |
| 450 -< 500 | 29,03 | 2,41 | 3,10 | ,53 | 99,81 | 98,56 | ,73 | ,14 |
| 500 -< 600 | 35,41 | 2,54 | 3,46 | ,56 | 99,81 | 98,68 | ,71 | ,10 |
| 600 -< 700 | 42,79 | 2,56 | 3,81 | ,52 | 99,85 | 98,89 | ,64 | ,07 |
| 700 -< 800 | 48,45 | 2,64 | 4,23 | ,53 | 99,85 | 99,00 | ,71 | ,07 |
| 800 -< 900 | 53,18 | 2,74 | 5,16 | ,60 | 99,85 | 99,09 | ,70 | ,05 |
| 900 -< 1000 | 57,46 | 2,95 | 6,37 | ,70 | 99,83 | 99,05 | ,84 | ,05 |
| 1000 -< 1500 | 65,24 | 3,45 | 10,49 | 1,01 | 99,80 | 98,82 | 1,22 | ,06 |
| 1500 -< 2000 | 72,85 | 4,42 | 20,28 | 2,13 | 99,56 | 97,30 | 2,09 | ,10 |
| 2000 & + | 78,37 | 5,99 | 34,97 | 7,20 | 99,12 | 91,54 | 2,85 | ,83 |
| T O T A A L | 33,05 | 3,01 | 4,86 | 1,16 | 99,44 | 98,05 | 1,23 | ,23 |

TABEL 2 : Onderverdeling in percent van het bedrag der inkomens naargelang aard en aantal aangiften per klasse van het totaal belastbaar netto-inkomen

B R U S S E L S G E W E S T

| KLASSEN VAN TOTAAL BELASTBAAR NETTO-INKOMEN (1000F) | Inkomsten van onroerende goederen | | Inkomsten van kapitalen en roerende goederen | | Bedrijfs- inkomsten | | Diverse inkomsten | |
|---|---|-------------|---|-------------|------------------------|--------------|----------------------|------------|
| | Aantal | Bedrag | Aantal | Bedrag | Aantal | Bedrag | Aantal | Bedrag |
| < 40 | 2,54 | 8,44 | 3,36 | 3,21 | 96,46 | 96,75 | 1,07 | ,78 |
| 40 -< 60 | 5,79 | 6,92 | 5,34 | 3,79 | 94,78 | 92,33 | 4,94 | 3,04 |
| 60 -< 80 | 7,96 | 9,33 | 6,94 | 4,41 | 94,51 | 90,77 | 6,16 | 3,79 |
| 80 -< 100 | 7,55 | 6,25 | 6,63 | 3,28 | 93,93 | 89,67 | 7,13 | 4,87 |
| 100 -< 125 | 8,74 | 6,02 | 6,56 | 3,02 | 88,60 | 83,42 | 14,29 | 11,72 |
| 125 -< 150 | 10,14 | 5,09 | 7,78 | 3,03 | 89,37 | 84,32 | 13,07 | 10,39 |
| 150 -< 175 | 11,05 | 5,59 | 9,01 | 3,06 | 92,50 | 87,20 | 10,44 | 7,31 |
| 175 -< 200 | 11,35 | 5,06 | 8,99 | 3,03 | 93,99 | 89,00 | 8,42 | 5,72 |
| 200 -< 225 | 13,48 | 5,19 | 9,25 | 3,03 | 96,08 | 90,70 | 6,86 | 3,59 |
| 225 -< 250 | 12,91 | 4,54 | 8,85 | 2,35 | 96,69 | 91,91 | 6,14 | 3,11 |
| 250 -< 275 | 12,35 | 3,70 | 8,36 | 2,14 | 98,23 | 94,08 | 4,68 | 1,74 |
| 275 -< 300 | 10,60 | 2,89 | 6,35 | 1,40 | 98,90 | 95,68 | 4,02 | 1,29 |
| 300 -< 350 | 12,89 | 3,16 | 6,33 | 1,44 | 99,05 | 95,79 | 3,04 | ,85 |
| 350 -< 400 | 14,53 | 3,18 | 6,36 | 1,36 | 99,26 | 96,25 | 2,54 | ,66 |
| 400 -< 450 | 16,31 | 3,31 | 6,79 | 1,47 | 99,46 | 96,34 | 2,29 | ,53 |
| 450 -< 500 | 18,48 | 3,36 | 7,29 | 1,48 | 99,45 | 96,55 | 2,03 | ,42 |
| 500 -< 600 | 22,31 | 3,57 | 8,09 | 1,62 | 99,45 | 96,58 | 2,02 | ,36 |
| 600 -< 700 | 27,15 | 3,49 | 9,05 | 1,56 | 99,50 | 96,87 | 1,75 | ,24 |
| 700 -< 800 | 31,68 | 3,65 | 9,91 | 1,71 | 99,43 | 96,72 | 1,86 | ,23 |
| 800 -< 900 | 35,00 | 3,59 | 10,75 | 1,76 | 99,48 | 97,04 | 1,68 | ,16 |
| 900 -< 1000 | 41,00 | 3,81 | 12,68 | 1,94 | 99,49 | 96,81 | 1,77 | ,15 |
| 1000 -< 1500 | 51,58 | 4,39 | 17,70 | 2,34 | 99,41 | 96,52 | 2,05 | ,13 |
| 1500 -< 2000 | 65,29 | 5,36 | 28,49 | 3,82 | 99,03 | 94,63 | 2,89 | ,15 |
| 2000 & + | 75,97 | 8,44 | 46,31 | 11,68 | 98,01 | 84,95 | 4,06 | 1,26 |
| T O T A A L | 24,90 | 4,38 | 10,25 | 3,05 | 98,56 | 94,88 | 3,12 | ,60 |

TABEL 2 : Onderverdeling in percent van het bedrag der inkomens naargelang aard en aantal aangiften per klasse van het totaal belastbaar netto-inkomen

V L A A M S G E W E S T

| KLASSEN VAN TOTAAL BELASTBAAR NETTO-INKOMEN (1000F) | Inkomsten van onroerende goederen | | Inkomsten van kapitalen en roerende goederen | | Bedrijfs- inkomsten | | Diverse inkomsten | |
|---|---|-------------|---|------------|------------------------|--------------|----------------------|------------|
| | Aantal | Bedrag | Aantal | Bedrag | Aantal | Bedrag | Aantal | Bedrag |
| < 40 | 1,75 | 4,42 | 1,90 | 1,58 | 97,76 | 98,55 | ,19 | ,14 |
| 40 -< 60 | 3,57 | 3,80 | 1,88 | 1,21 | 97,98 | 97,74 | ,95 | ,64 |
| 60 -< 80 | 5,03 | 3,77 | 2,38 | 1,55 | 97,93 | 96,92 | 1,53 | ,86 |
| 80 -< 100 | 6,10 | 3,53 | 3,16 | 1,80 | 97,03 | 95,76 | 2,27 | 1,66 |
| 100 -< 125 | 7,22 | 3,47 | 2,64 | 1,34 | 95,78 | 94,30 | 4,27 | 3,53 |
| 125 -< 150 | 10,92 | 3,93 | 4,30 | 1,48 | 96,51 | 94,48 | 3,48 | 2,73 |
| 150 -< 175 | 12,58 | 3,38 | 4,64 | 1,21 | 97,62 | 95,40 | 2,84 | 1,95 |
| 175 -< 200 | 14,06 | 3,52 | 4,94 | 1,35 | 97,94 | 95,29 | 2,54 | 1,54 |
| 200 -< 225 | 14,24 | 3,46 | 4,49 | 1,15 | 98,78 | 96,11 | 1,94 | ,95 |
| 225 -< 250 | 13,28 | 2,88 | 3,99 | ,99 | 99,12 | 96,72 | 1,69 | ,73 |
| 250 -< 275 | 14,48 | 2,61 | 3,73 | ,90 | 99,47 | 97,23 | 1,45 | ,49 |
| 275 -< 300 | 13,87 | 2,21 | 2,59 | ,55 | 99,59 | 97,86 | 1,28 | ,39 |
| 300 -< 350 | 15,25 | 2,08 | 2,26 | ,47 | 99,71 | 98,22 | ,92 | ,24 |
| 350 -< 400 | 19,21 | 2,12 | 2,09 | ,38 | 99,79 | 98,52 | ,69 | ,17 |
| 400 -< 450 | 24,56 | 2,19 | 2,33 | ,41 | 99,83 | 98,72 | ,54 | ,11 |
| 450 -< 500 | 29,97 | 2,42 | 2,43 | ,39 | 99,83 | 98,78 | ,49 | ,09 |
| 500 -< 600 | 36,87 | 2,54 | 2,70 | ,41 | 99,85 | 98,92 | ,50 | ,07 |
| 600 -< 700 | 44,48 | 2,57 | 3,04 | ,38 | 99,88 | 99,15 | ,45 | ,05 |
| 700 -< 800 | 50,03 | 2,60 | 3,42 | ,38 | 99,90 | 99,31 | ,53 | ,04 |
| 800 -< 900 | 55,10 | 2,74 | 4,33 | ,43 | 99,89 | 99,40 | ,54 | ,03 |
| 900 -< 1000 | 58,84 | 2,96 | 5,37 | ,50 | 99,88 | 99,39 | ,65 | ,04 |
| 1000 -< 1500 | 66,52 | 3,43 | 9,22 | ,76 | 99,85 | 99,23 | 1,07 | ,05 |
| 1500 -< 2000 | 73,79 | 4,44 | 17,98 | 1,73 | 99,69 | 97,78 | 2,01 | ,10 |
| 2000 & + | 78,76 | 5,76 | 31,60 | 5,90 | 99,47 | 93,34 | 2,53 | ,57 |
| T O T A A L | 33,80 | 2,95 | 4,03 | ,87 | 99,55 | 98,52 | ,90 | ,16 |

TABEL 2 : Onderverdeling in percent van het bedrag der inkomens naargelang aard en aantal aangiften per klasse van het totaal belastbaar netto-inkomen

W A A L S G E W E S T

| KLASSEN VAN TOTAAL BELASTBAAR NETTO-INKOMEN (1000F) | Inkomsten van onroerende goederen | | Inkomsten van kapitalen en roerende goederen | | Bedrijfs- inkomsten | | Diverse inkomsten | |
|---|---|-------------|---|-------------|------------------------|--------------|----------------------|------------|
| | Aantal | Bedrag | Aantal | Bedrag | Aantal | Bedrag | Aantal | Bedrag |
| < 40 | 2,23 | 3,92 | 1,56 | 1,43 | 97,91 | 98,39 | ,31 | ,30 |
| 40 -< 60 | 4,67 | 4,72 | 2,31 | 1,76 | 97,10 | 96,55 | 1,90 | 1,30 |
| 60 -< 80 | 5,94 | 3,42 | 2,89 | 1,75 | 97,29 | 95,63 | 2,75 | 1,75 |
| 80 -< 100 | 8,00 | 4,00 | 3,41 | 2,01 | 96,29 | 94,11 | 3,82 | 2,69 |
| 100 -< 125 | 9,37 | 3,60 | 3,46 | 1,61 | 94,28 | 92,11 | 6,04 | 4,93 |
| 125 -< 150 | 13,20 | 3,42 | 4,98 | 1,45 | 95,34 | 92,95 | 5,24 | 4,13 |
| 150 -< 175 | 15,88 | 3,70 | 5,31 | 1,50 | 97,35 | 94,36 | 3,93 | 2,43 |
| 175 -< 200 | 17,50 | 3,89 | 5,39 | 1,53 | 97,86 | 94,44 | 3,23 | 1,81 |
| 200 -< 225 | 17,56 | 3,48 | 5,15 | 1,32 | 98,62 | 95,48 | 2,59 | 1,22 |
| 225 -< 250 | 17,13 | 3,05 | 4,62 | 1,02 | 99,14 | 96,45 | 2,20 | ,84 |
| 250 -< 275 | 17,83 | 2,77 | 4,35 | ,92 | 99,37 | 96,92 | 2,10 | ,63 |
| 275 -< 300 | 16,04 | 2,03 | 2,95 | ,61 | 99,70 | 97,89 | 1,53 | ,40 |
| 300 -< 350 | 17,84 | 1,98 | 2,65 | ,53 | 99,76 | 98,23 | 1,07 | ,26 |
| 350 -< 400 | 21,10 | 1,94 | 2,48 | ,46 | 99,84 | 98,58 | ,82 | ,17 |
| 400 -< 450 | 25,92 | 2,05 | 2,81 | ,50 | 99,83 | 98,65 | ,73 | ,14 |
| 450 -< 500 | 30,58 | 2,10 | 2,99 | ,48 | 99,87 | 98,78 | ,75 | ,13 |
| 500 -< 600 | 36,71 | 2,22 | 3,42 | ,51 | 99,86 | 98,87 | ,68 | ,09 |
| 600 -< 700 | 44,21 | 2,28 | 3,71 | ,49 | 99,88 | 99,01 | ,66 | ,06 |
| 700 -< 800 | 50,32 | 2,42 | 4,13 | ,48 | 99,88 | 99,08 | ,73 | ,06 |
| 800 -< 900 | 55,05 | 2,49 | 5,05 | ,57 | 99,88 | 99,13 | ,72 | ,05 |
| 900 -< 1000 | 60,34 | 2,66 | 6,17 | ,65 | 99,84 | 99,17 | ,87 | ,05 |
| 1000 -< 1500 | 68,34 | 3,10 | 9,89 | ,91 | 99,86 | 99,03 | 1,16 | ,05 |
| 1500 -< 2000 | 75,28 | 3,89 | 19,74 | 1,90 | 99,63 | 97,93 | 1,81 | ,08 |
| 2000 & + | 79,21 | 4,74 | 33,61 | 6,46 | 99,23 | 92,81 | 2,64 | ,99 |
| T O T A A L | 34,36 | 2,65 | 4,60 | 1,02 | 99,51 | 98,33 | 1,19 | ,21 |

TABEL 2 : Onderverdeling in percent van het bedrag der inkomens naargelang aard en aantal aangiften per klasse van het totaal belastbaar netto-inkomen

D U I T S T A A L G E B I E D

| KLASSEN VAN TOTAAL BELASTBAAR NETTO-INKOMEN (1000F) | Inkomsten van onroerende goederen | | Inkomsten van kapitalen en roerende goederen | | Bedrijfs- inkomsten | | Diverse inkomsten | |
|---|---|-------------|---|------------|------------------------|--------------|----------------------|------------|
| | Aantal | Bedrag | Aantal | Bedrag | Aantal | Bedrag | Aantal | Bedrag |
| < 40 | 1,98 | 2,19 | ,36 | ,27 | 98,56 | 98,57 | ,18 | ,34 |
| 40 -< 60 | ,95 | ,28 | | | 100,00 | 99,61 | ,32 | ,12 |
| 60 -< 80 | 3,52 | 2,03 | 1,41 | 1,26 | 98,94 | 97,81 | ,70 | ,14 |
| 80 -< 100 | 6,88 | 1,69 | ,53 | ,08 | 100,00 | 98,92 | | |
| 100 -< 125 | 4,71 | 1,98 | ,34 | ,36 | 98,32 | 98,31 | 1,35 | ,51 |
| 125 -< 150 | 6,47 | 1,99 | 2,06 | ,75 | 98,82 | 97,70 | ,59 | ,62 |
| 150 -< 175 | 8,59 | 1,90 | ,52 | ,11 | 99,22 | 97,90 | 1,82 | 1,04 |
| 175 -< 200 | 7,09 | 1,66 | 1,14 | ,37 | 99,54 | 98,38 | 1,37 | ,35 |
| 200 -< 225 | 10,64 | 2,10 | 1,10 | ,27 | 99,82 | 98,01 | ,92 | ,54 |
| 225 -< 250 | 11,62 | 2,05 | ,92 | ,17 | 99,39 | 98,04 | 1,07 | ,38 |
| 250 -< 275 | 14,44 | 2,81 | 1,59 | ,25 | 99,39 | 97,45 | 1,22 | ,51 |
| 275 -< 300 | 14,37 | 2,02 | 1,03 | ,42 | 99,59 | 98,11 | ,62 | ,11 |
| 300 -< 350 | 17,36 | 2,12 | ,87 | ,23 | 99,91 | 98,52 | ,52 | ,11 |
| 350 -< 400 | 20,20 | 1,88 | ,89 | ,09 | 99,92 | 99,20 | ,30 | ,04 |
| 400 -< 450 | 27,31 | 2,32 | ,94 | ,14 | 99,87 | 98,90 | ,51 | ,13 |
| 450 -< 500 | 30,36 | 2,02 | ,84 | ,13 | 99,95 | 99,14 | ,45 | ,06 |
| 500 -< 600 | 36,12 | 2,20 | 1,21 | ,17 | 99,97 | 99,18 | ,28 | ,02 |
| 600 -< 700 | 39,29 | 2,23 | 1,78 | ,12 | 99,95 | 99,41 | ,29 | ,03 |
| 700 -< 800 | 43,63 | 2,75 | 2,41 | ,33 | 99,93 | 98,96 | ,27 | ,01 |
| 800 -< 900 | 45,34 | 2,34 | 3,44 | ,33 | 100,00 | 99,30 | ,51 | ,08 |
| 900 -< 1000 | 50,71 | 2,96 | 4,58 | ,41 | 100,00 | 98,99 | ,63 | ,03 |
| 1000 -< 1500 | 59,92 | 3,64 | 7,09 | ,83 | 99,83 | 98,20 | ,68 | ,01 |
| 1500 -< 2000 | 66,08 | 4,58 | 14,54 | 3,00 | 100,00 | 95,28 | ,44 | ,02 |
| 2000 & + | 73,39 | 3,54 | 31,45 | 9,85 | 98,39 | 90,54 | 2,02 | ,22 |
| T O T A A L | 28,53 | 2,57 | 2,04 | ,99 | 99,78 | 98,24 | ,53 | ,08 |

TABEL 2 : Onderverdeling in percent van het bedrag der inkomens naargelang aard en aantal aangiften per klasse van het totaal belastbaar netto-inkomen

P R O V I N C I E A N T W E R P E N

| KLASSEN VAN TOTAAL BELASTBAAR NETTO-INKOMEN (1000F) | Inkomsten van onroerende goederen | | Inkomsten van kapitalen en roerende goederen | | Bedrijfs- inkomsten | | Diverse inkomsten | |
|---|---|-------------|---|-------------|------------------------|--------------|----------------------|------------|
| | Aantal | Bedrag | Aantal | Bedrag | Aantal | Bedrag | Aantal | Bedrag |
| < 40 | 1,43 | 4,65 | 1,66 | 1,58 | 98,11 | 98,47 | ,16 | ,11 |
| 40 -< 60 | 3,15 | 4,50 | 1,68 | 1,16 | 97,77 | 97,49 | 1,15 | ,82 |
| 60 -< 80 | 4,68 | 4,51 | 2,50 | 1,82 | 97,81 | 96,49 | 1,79 | ,96 |
| 80 -< 100 | 4,23 | 3,25 | 3,04 | 1,98 | 96,88 | 95,48 | 2,82 | 1,97 |
| 100 -< 125 | 5,78 | 3,37 | 2,44 | 1,44 | 95,01 | 93,39 | 5,17 | 4,34 |
| 125 -< 150 | 7,90 | 4,09 | 3,86 | 1,67 | 95,66 | 93,81 | 4,36 | 3,65 |
| 150 -< 175 | 8,79 | 3,32 | 4,46 | 1,38 | 96,94 | 94,77 | 3,66 | 2,65 |
| 175 -< 200 | 10,46 | 3,21 | 4,47 | 1,49 | 97,24 | 94,64 | 3,34 | 2,23 |
| 200 -< 225 | 10,63 | 3,41 | 4,33 | 1,29 | 98,50 | 96,26 | 2,34 | 1,21 |
| 225 -< 250 | 11,30 | 3,05 | 4,12 | 1,13 | 98,87 | 96,59 | 2,09 | ,92 |
| 250 -< 275 | 12,62 | 2,64 | 3,72 | ,99 | 99,37 | 97,28 | 1,69 | ,55 |
| 275 -< 300 | 12,01 | 2,19 | 2,54 | ,62 | 99,52 | 97,86 | 1,40 | ,44 |
| 300 -< 350 | 13,54 | 2,12 | 2,28 | ,51 | 99,63 | 98,12 | 1,04 | ,28 |
| 350 -< 400 | 17,55 | 2,21 | 2,11 | ,43 | 99,70 | 98,35 | ,85 | ,23 |
| 400 -< 450 | 22,26 | 2,31 | 2,38 | ,47 | 99,77 | 98,63 | ,73 | ,15 |
| 450 -< 500 | 27,35 | 2,48 | 2,30 | ,44 | 99,80 | 98,73 | ,56 | ,10 |
| 500 -< 600 | 33,66 | 2,52 | 2,53 | ,45 | 99,84 | 98,97 | ,58 | ,08 |
| 600 -< 700 | 41,29 | 2,62 | 2,97 | ,46 | 99,86 | 99,10 | ,48 | ,05 |
| 700 -< 800 | 46,59 | 2,65 | 3,48 | ,46 | 99,89 | 99,29 | ,55 | ,05 |
| 800 -< 900 | 51,88 | 2,65 | 4,24 | ,54 | 99,87 | 99,38 | ,52 | ,04 |
| 900 -< 1000 | 55,36 | 2,84 | 5,19 | ,57 | 99,86 | 99,39 | ,57 | ,03 |
| 1000 -< 1500 | 63,03 | 3,28 | 9,03 | ,88 | 99,85 | 99,18 | ,96 | ,04 |
| 1500 -< 2000 | 70,56 | 4,42 | 17,97 | 2,21 | 99,62 | 97,20 | 1,84 | ,11 |
| 2000 & + | 75,96 | 5,72 | 33,55 | 7,71 | 99,42 | 92,40 | 2,32 | ,49 |
| T O T A A L | 31,66 | 2,94 | 4,02 | 1,08 | 99,50 | 98,40 | 1,00 | ,17 |

TABEL 2 : Onderverdeling in percent van het bedrag der inkomens naargelang aard en aantal aangiften per klasse van het totaal belastbaar netto-inkomen

P R O V I N C I E B R A B A N T

| KLASSEN VAN TOTAAL BELASTBAAR NETTO-INKOMEN (1000F) | Inkomsten van onroerende goederen | | Inkomsten van kapitalen en roerende goederen | | Bedrijfs- inkomsten | | Diverse inkomsten | |
|---|---|-------------|---|-------------|------------------------|--------------|----------------------|------------|
| | Aantal | Bedrag | Aantal | Bedrag | Aantal | Bedrag | Aantal | Bedrag |
| < 40 | 2,05 | 6,25 | 2,20 | 2,08 | 97,55 | 98,16 | ,67 | ,51 |
| 40 -< 60 | 5,12 | 6,66 | 3,60 | 2,63 | 96,05 | 94,37 | 3,56 | 2,26 |
| 60 -< 80 | 6,42 | 6,46 | 4,84 | 3,05 | 95,93 | 93,39 | 4,61 | 2,81 |
| 80 -< 100 | 8,10 | 5,96 | 5,20 | 2,82 | 94,42 | 90,97 | 6,38 | 4,55 |
| 100 -< 125 | 8,30 | 4,90 | 4,80 | 2,28 | 90,46 | 86,79 | 11,44 | 9,51 |
| 125 -< 150 | 11,10 | 5,02 | 5,89 | 2,33 | 91,37 | 87,47 | 10,41 | 8,29 |
| 150 -< 175 | 12,61 | 5,06 | 6,84 | 2,35 | 94,07 | 90,04 | 7,89 | 5,56 |
| 175 -< 200 | 14,09 | 5,16 | 6,69 | 2,25 | 95,36 | 91,25 | 6,16 | 4,06 |
| 200 -< 225 | 15,35 | 4,88 | 6,62 | 2,11 | 96,99 | 92,62 | 5,17 | 2,68 |
| 225 -< 250 | 14,72 | 4,23 | 6,16 | 1,68 | 97,57 | 93,77 | 4,47 | 2,22 |
| 250 -< 275 | 14,87 | 3,54 | 5,97 | 1,57 | 98,58 | 95,17 | 3,60 | 1,36 |
| 275 -< 300 | 13,33 | 2,87 | 4,57 | ,99 | 99,10 | 96,39 | 3,05 | ,99 |
| 300 -< 350 | 15,32 | 2,95 | 4,26 | ,96 | 99,33 | 96,73 | 2,17 | ,61 |
| 350 -< 400 | 18,23 | 3,03 | 4,30 | ,90 | 99,49 | 97,09 | 1,83 | ,48 |
| 400 -< 450 | 21,24 | 3,06 | 4,70 | ,98 | 99,61 | 97,27 | 1,56 | ,36 |
| 450 -< 500 | 25,06 | 3,25 | 4,98 | ,95 | 99,59 | 97,43 | 1,46 | ,30 |
| 500 -< 600 | 30,70 | 3,40 | 5,51 | 1,02 | 99,64 | 97,57 | 1,37 | ,23 |
| 600 -< 700 | 37,18 | 3,36 | 6,12 | ,97 | 99,67 | 97,91 | 1,23 | ,17 |
| 700 -< 800 | 43,13 | 3,48 | 6,67 | 1,00 | 99,66 | 98,00 | 1,34 | ,15 |
| 800 -< 900 | 48,09 | 3,49 | 7,26 | 1,01 | 99,69 | 98,32 | 1,23 | ,11 |
| 900 -< 1000 | 53,34 | 3,68 | 8,69 | 1,11 | 99,71 | 98,29 | 1,39 | ,09 |
| 1000 -< 1500 | 62,36 | 4,10 | 13,25 | 1,43 | 99,67 | 98,20 | 1,77 | ,09 |
| 1500 -< 2000 | 72,13 | 4,83 | 23,64 | 2,53 | 99,44 | 96,96 | 2,68 | ,12 |
| 2000 & + | 78,61 | 6,77 | 39,31 | 8,73 | 98,73 | 89,89 | 3,62 | ,75 |
| T O T A A L | 32,20 | 3,97 | 7,49 | 1,98 | 98,99 | 96,77 | 2,27 | ,39 |

TABEL 2 : Onderverdeling in percent van het bedrag der inkomens naargelang aard en aantal aangiften per klasse van het totaal belastbaar netto-inkomen

P R O V I N C I E H E N E G O U W E N

| KLASSEN VAN TOTAAL BELASTBAAR NETTO-INKOMEN (1000F) | Inkomsten van onroerende goederen | | Inkomsten van kapitalen en roerende goederen | | Bedrijfs- inkomsten | | Diverse inkomsten | |
|---|---|-------------|---|------------|------------------------|--------------|----------------------|------------|
| | Aantal | Bedrag | Aantal | Bedrag | Aantal | Bedrag | Aantal | Bedrag |
| < 40 | 2,26 | 3,48 | 1,32 | 1,28 | 97,88 | 98,44 | ,23 | ,25 |
| 40 -< 60 | 4,62 | 4,08 | 1,64 | 1,30 | 97,58 | 97,44 | 1,34 | ,98 |
| 60 -< 80 | 6,07 | 3,12 | 1,80 | ,94 | 97,49 | 96,75 | 2,51 | 1,75 |
| 80 -< 100 | 7,39 | 3,11 | 2,29 | 1,29 | 97,04 | 95,05 | 3,59 | 2,57 |
| 100 -< 125 | 9,21 | 3,53 | 2,74 | 1,33 | 95,74 | 94,21 | 3,78 | 3,13 |
| 125 -< 150 | 10,90 | 2,86 | 4,01 | 1,25 | 96,47 | 94,71 | 3,72 | 2,88 |
| 150 -< 175 | 14,08 | 3,46 | 4,50 | 1,29 | 97,80 | 95,19 | 2,73 | 1,77 |
| 175 -< 200 | 14,91 | 3,16 | 4,13 | 1,25 | 98,44 | 95,76 | 2,26 | 1,38 |
| 200 -< 225 | 14,91 | 2,90 | 4,06 | 1,03 | 98,92 | 96,68 | 1,74 | ,76 |
| 225 -< 250 | 15,04 | 2,62 | 3,55 | ,77 | 99,41 | 97,22 | 1,58 | ,56 |
| 250 -< 275 | 15,82 | 2,30 | 3,16 | ,63 | 99,57 | 97,73 | 1,39 | ,38 |
| 275 -< 300 | 14,21 | 1,72 | 2,17 | ,45 | 99,78 | 98,31 | 1,22 | ,30 |
| 300 -< 350 | 16,52 | 1,68 | 2,07 | ,40 | 99,80 | 98,58 | ,81 | ,19 |
| 350 -< 400 | 19,29 | 1,63 | 1,92 | ,34 | 99,89 | 98,92 | ,58 | ,11 |
| 400 -< 450 | 24,16 | 1,72 | 2,21 | ,37 | 99,91 | 98,96 | ,52 | ,08 |
| 450 -< 500 | 28,70 | 1,78 | 2,40 | ,41 | 99,89 | 98,96 | ,57 | ,11 |
| 500 -< 600 | 35,08 | 1,87 | 2,74 | ,40 | 99,90 | 99,08 | ,54 | ,07 |
| 600 -< 700 | 43,03 | 1,92 | 3,14 | ,40 | 99,92 | 99,17 | ,56 | ,06 |
| 700 -< 800 | 49,75 | 2,05 | 3,43 | ,38 | 99,92 | 99,29 | ,59 | ,04 |
| 800 -< 900 | 54,41 | 2,13 | 4,23 | ,47 | 99,91 | 99,29 | ,56 | ,03 |
| 900 -< 1000 | 60,05 | 2,29 | 5,22 | ,51 | 99,90 | 99,38 | ,64 | ,03 |
| 1000 -< 1500 | 67,94 | 2,67 | 8,71 | ,73 | 99,93 | 99,23 | ,88 | ,04 |
| 1500 -< 2000 | 75,10 | 3,50 | 16,17 | 1,51 | 99,66 | 98,23 | 1,33 | ,07 |
| 2000 & + | 78,27 | 4,30 | 30,25 | 4,74 | 99,56 | 94,94 | 1,79 | ,40 |
| T O T A A L | 32,31 | 2,23 | 3,62 | ,72 | 99,64 | 98,75 | ,87 | ,13 |

TABEL 2 : Onderverdeling in percent van het bedrag der inkomens naargelang aard en aantal aangiften per klasse van het totaal belastbaar netto-inkomen

P R O V I N C I E L U I K

| KLASSEN VAN TOTAAL BELASTBAAR NETTO-INKOMEN (1000F) | Inkomsten van onroerende goederen | | Inkomsten van kapitalen en roerende goederen | | Bedrijfs- inkomsten | | Diverse inkomsten | |
|---|---|-------------|---|-------------|------------------------|--------------|----------------------|------------|
| | Aantal | Bedrag | Aantal | Bedrag | Aantal | Bedrag | Aantal | Bedrag |
| < 40 | 2,07 | 3,21 | 1,61 | 1,34 | 98,13 | 98,43 | ,34 | ,34 |
| 40 -< 60 | 4,28 | 4,33 | 2,43 | 1,78 | 97,36 | 96,83 | 1,57 | ,97 |
| 60 -< 80 | 6,07 | 3,85 | 3,92 | 2,38 | 97,16 | 94,51 | 3,15 | 1,88 |
| 80 -< 100 | 7,72 | 3,95 | 3,67 | 2,15 | 96,74 | 94,54 | 3,10 | 2,08 |
| 100 -< 125 | 9,03 | 3,48 | 4,02 | 1,75 | 93,81 | 91,05 | 7,10 | 5,84 |
| 125 -< 150 | 12,94 | 3,53 | 5,79 | 1,54 | 95,30 | 92,22 | 5,90 | 4,43 |
| 150 -< 175 | 14,09 | 3,36 | 5,92 | 1,40 | 97,43 | 94,07 | 5,10 | 2,89 |
| 175 -< 200 | 15,86 | 3,75 | 6,90 | 1,76 | 97,68 | 93,97 | 4,01 | 2,11 |
| 200 -< 225 | 16,95 | 3,44 | 6,58 | 1,63 | 98,57 | 94,94 | 2,94 | 1,37 |
| 225 -< 250 | 16,52 | 3,25 | 5,85 | 1,20 | 98,91 | 95,76 | 2,80 | 1,09 |
| 250 -< 275 | 16,32 | 2,78 | 5,89 | 1,19 | 99,35 | 96,41 | 2,92 | ,85 |
| 275 -< 300 | 15,09 | 2,05 | 3,86 | ,76 | 99,68 | 97,70 | 1,79 | ,46 |
| 300 -< 350 | 16,64 | 2,02 | 3,29 | ,62 | 99,73 | 98,07 | 1,30 | ,32 |
| 350 -< 400 | 19,49 | 1,94 | 3,08 | ,55 | 99,84 | 98,43 | ,93 | ,21 |
| 400 -< 450 | 23,84 | 1,98 | 3,26 | ,56 | 99,82 | 98,61 | ,80 | ,17 |
| 450 -< 500 | 28,23 | 2,03 | 3,35 | ,51 | 99,90 | 98,80 | ,77 | ,13 |
| 500 -< 600 | 34,62 | 2,13 | 3,82 | ,56 | 99,86 | 98,92 | ,68 | ,10 |
| 600 -< 700 | 42,03 | 2,21 | 3,87 | ,49 | 99,90 | 99,04 | ,55 | ,05 |
| 700 -< 800 | 47,31 | 2,34 | 4,20 | ,51 | 99,88 | 99,04 | ,64 | ,06 |
| 800 -< 900 | 52,30 | 2,35 | 5,19 | ,61 | 99,90 | 99,12 | ,64 | ,04 |
| 900 -< 1000 | 57,61 | 2,54 | 6,14 | ,67 | 99,85 | 99,07 | ,71 | ,05 |
| 1000 -< 1500 | 65,59 | 2,94 | 9,57 | ,91 | 99,82 | 98,87 | 1,02 | ,05 |
| 1500 -< 2000 | 73,11 | 3,90 | 20,51 | 2,04 | 99,64 | 97,47 | 1,71 | ,08 |
| 2000 & + | 78,13 | 4,66 | 35,00 | 6,44 | 99,27 | 91,11 | 2,89 | 2,44 |
| T O T A A L | 32,83 | 2,57 | 5,02 | 1,04 | 99,51 | 98,18 | 1,25 | ,30 |

TABEL 2 : Onderverdeling in percent van het bedrag der inkomens naargelang aard en aantal aangiften per klasse van het totaal belastbaar netto-inkomen

PROVINCIE LIMBURG

| KLASSEN VAN TOTAAL BELASTBAAR NETTO-INKOMEN (1000F) | Inkomsten van onroerende goederen | | Inkomsten van kapitalen en roerende goederen | | Bedrijfs- inkomsten | | Diverse inkomsten | |
|---|---|-------------|---|------------|------------------------|--------------|----------------------|------------|
| | Aantal | Bedrag | Aantal | Bedrag | Aantal | Bedrag | Aantal | Bedrag |
| < 40 | 1,07 | 2,15 | 1,00 | ,67 | 98,67 | 99,84 | ,02 | ,00 |
| 40 -< 60 | 2,29 | 1,91 | ,60 | ,48 | 99,04 | 98,79 | ,30 | ,22 |
| 60 -< 80 | 2,79 | 3,15 | ,40 | ,32 | 99,47 | 99,10 | ,67 | ,48 |
| 80 -< 100 | 4,44 | 2,11 | ,87 | ,53 | 98,99 | 98,66 | ,34 | ,23 |
| 100 -< 125 | 4,31 | 1,98 | ,52 | ,21 | 97,94 | 97,35 | 2,20 | 1,86 |
| 125 -< 150 | 6,88 | 3,16 | 1,15 | ,51 | 98,66 | 98,00 | 1,22 | ,91 |
| 150 -< 175 | 7,88 | 2,08 | 1,22 | ,43 | 99,08 | 98,33 | 1,22 | ,81 |
| 175 -< 200 | 9,69 | 2,21 | 1,51 | ,34 | 99,03 | 98,25 | 1,11 | ,64 |
| 200 -< 225 | 10,86 | 2,05 | ,80 | ,19 | 99,39 | 98,34 | 1,20 | ,54 |
| 225 -< 250 | 12,44 | 1,98 | 1,11 | ,38 | 99,49 | 98,46 | ,79 | ,35 |
| 250 -< 275 | 14,93 | 2,02 | ,76 | ,25 | 99,80 | 98,52 | ,87 | ,27 |
| 275 -< 300 | 15,97 | 1,65 | ,63 | ,16 | 99,88 | 98,99 | ,64 | ,19 |
| 300 -< 350 | 17,99 | 1,59 | ,57 | ,13 | 99,91 | 99,14 | ,43 | ,11 |
| 350 -< 400 | 22,49 | 1,67 | ,46 | ,07 | 99,91 | 99,31 | ,30 | ,08 |
| 400 -< 450 | 29,76 | 1,83 | ,61 | ,12 | 99,92 | 99,47 | ,20 | ,05 |
| 450 -< 500 | 35,35 | 2,05 | ,64 | ,12 | 99,90 | 99,48 | ,16 | ,04 |
| 500 -< 600 | 43,14 | 2,17 | ,66 | ,11 | 99,94 | 99,63 | ,19 | ,03 |
| 600 -< 700 | 50,51 | 2,28 | ,84 | ,12 | 99,94 | 99,71 | ,17 | ,02 |
| 700 -< 800 | 53,88 | 2,21 | ,99 | ,09 | 99,97 | 99,85 | ,23 | ,02 |
| 800 -< 900 | 57,95 | 2,38 | 1,39 | ,14 | 99,94 | 99,87 | ,27 | ,03 |
| 900 -< 1000 | 62,20 | 2,46 | 1,83 | ,16 | 99,97 | 99,95 | ,34 | ,02 |
| 1000 -< 1500 | 70,27 | 2,92 | 4,17 | ,33 | 99,92 | 99,93 | ,54 | ,05 |
| 1500 -< 2000 | 76,05 | 3,65 | 9,64 | ,94 | 99,92 | 98,89 | ,99 | ,07 |
| 2000 & + | 78,40 | 4,75 | 19,95 | 3,33 | 99,43 | 95,53 | 1,42 | 1,12 |
| T O T A A L | 36,87 | 2,36 | 1,23 | ,29 | 99,81 | 99,44 | ,38 | ,10 |

TABEL 2 : Onderverdeling in percent van het bedrag der inkomens naargelang aard en aantal aangiften per klasse van het totaal belastbaar netto-inkomen

PROVINCIE LUXEMBURG

| KLASSEN VAN TOTAAL BELASTBAAR NETTO-INKOMEN (1000F) | Inkomsten van onroerende goederen | | Inkomsten van kapitalen en roerende goederen | | Bedrijfs- inkomsten | | Diverse inkomsten | |
|---|---|-------------|---|-------------|------------------------|--------------|----------------------|------------|
| | Aantal | Bedrag | Aantal | Bedrag | Aantal | Bedrag | Aantal | Bedrag |
| < 40 | 2,08 | 2,18 | 1,32 | 1,13 | 98,40 | 97,89 | ,04 | ,01 |
| 40 -< 60 | 6,28 | 6,77 | 2,09 | ,86 | 97,61 | 97,03 | ,60 | ,40 |
| 60 -< 80 | 7,37 | 4,41 | 2,24 | 1,45 | 97,92 | 96,48 | 1,44 | ,99 |
| 80 -< 100 | 8,58 | 3,17 | 2,06 | 1,25 | 98,11 | 96,15 | 1,89 | 1,36 |
| 100 -< 125 | 13,93 | 3,53 | 1,77 | ,60 | 96,78 | 94,75 | 3,85 | 2,64 |
| 125 -< 150 | 29,48 | 3,39 | 3,63 | ,82 | 98,06 | 95,33 | 2,26 | 1,44 |
| 150 -< 175 | 31,12 | 4,23 | 3,64 | ,76 | 98,81 | 95,26 | 1,75 | ,97 |
| 175 -< 200 | 33,76 | 5,14 | 3,92 | ,94 | 98,56 | 94,09 | 2,02 | ,93 |
| 200 -< 225 | 31,16 | 3,96 | 3,84 | ,94 | 99,37 | 95,56 | 1,70 | ,56 |
| 225 -< 250 | 29,84 | 3,07 | 3,72 | ,82 | 99,66 | 96,66 | 1,24 | ,37 |
| 250 -< 275 | 33,24 | 3,48 | 3,12 | ,68 | 99,78 | 96,66 | 1,61 | ,37 |
| 275 -< 300 | 28,87 | 2,22 | 2,55 | ,51 | 99,79 | 97,87 | ,91 | ,22 |
| 300 -< 350 | 29,08 | 2,18 | 1,91 | ,43 | 99,76 | 98,22 | ,74 | ,17 |
| 350 -< 400 | 32,82 | 2,02 | 1,93 | ,33 | 99,82 | 98,77 | ,41 | ,08 |
| 400 -< 450 | 39,58 | 2,19 | 2,29 | ,42 | 99,85 | 98,68 | ,59 | ,10 |
| 450 -< 500 | 46,96 | 2,45 | 2,75 | ,38 | 99,90 | 98,81 | ,62 | ,13 |
| 500 -< 600 | 49,70 | 2,56 | 3,13 | ,47 | 99,84 | 98,76 | ,51 | ,05 |
| 600 -< 700 | 56,76 | 2,47 | 3,62 | ,38 | 99,91 | 99,16 | ,66 | ,07 |
| 700 -< 800 | 61,47 | 2,87 | 4,13 | ,44 | 99,94 | 98,98 | ,47 | ,06 |
| 800 -< 900 | 64,04 | 2,89 | 5,37 | ,54 | 99,91 | 98,96 | ,76 | ,05 |
| 900 -< 1000 | 66,87 | 2,67 | 5,84 | ,50 | 99,95 | 99,30 | ,51 | ,05 |
| 1000 -< 1500 | 74,65 | 3,28 | 11,06 | ,99 | 99,84 | 98,72 | 1,22 | ,05 |
| 1500 -< 2000 | 79,04 | 3,96 | 18,87 | 2,61 | 99,63 | 97,20 | 1,60 | ,02 |
| 2000 & + | 81,26 | 4,87 | 30,96 | 12,36 | 98,57 | 86,90 | 2,24 | ,08 |
| T O T A A L | 42,51 | 2,80 | 3,72 | 1,04 | 99,62 | 98,11 | ,85 | ,12 |

TABEL 2 : Onderverdeling in percent van het bedrag der inkomens naargelang aard en aantal aangiften per klasse van het totaal belastbaar netto-inkomen

P R O V I N C I E N A M E N

| KLASSEN VAN TOTAAL BELASTBAAR NETTO-INKOMEN (1000F) | Inkomsten van onroerende goederen | | Inkomsten van kapitalen en roerende goederen | | Bedrijfs- inkomsten | | Diverse inkomsten | |
|---|---|-------------|---|-------------|------------------------|--------------|----------------------|------------|
| | Aantal | Bedrag | Aantal | Bedrag | Aantal | Bedrag | Aantal | Bedrag |
| < 40 | 2,66 | 7,42 | 2,06 | 1,72 | 97,10 | 97,93 | ,30 | ,26 |
| 40 -< 60 | 3,79 | 3,15 | 3,27 | 2,92 | 94,84 | 93,75 | 3,69 | 2,61 |
| 60 -< 80 | 5,17 | 2,74 | 2,69 | 2,00 | 96,77 | 95,61 | 2,26 | 1,57 |
| 80 -< 100 | 7,97 | 3,32 | 5,60 | 3,26 | 94,72 | 92,85 | 3,34 | 2,31 |
| 100 -< 125 | 8,93 | 3,99 | 4,26 | 2,14 | 94,49 | 92,50 | 5,37 | 4,22 |
| 125 -< 150 | 9,68 | 3,13 | 6,09 | 1,89 | 95,64 | 93,79 | 4,54 | 3,72 |
| 150 -< 175 | 14,78 | 3,88 | 6,48 | 2,12 | 97,11 | 94,55 | 3,80 | 2,31 |
| 175 -< 200 | 16,06 | 4,04 | 6,00 | 1,77 | 97,57 | 94,19 | 3,79 | 1,94 |
| 200 -< 225 | 15,70 | 3,58 | 5,61 | 1,55 | 98,31 | 94,97 | 3,63 | 1,70 |
| 225 -< 250 | 17,00 | 3,04 | 5,21 | 1,31 | 99,27 | 96,53 | 2,27 | ,78 |
| 250 -< 275 | 18,35 | 2,95 | 4,54 | ,99 | 99,39 | 97,04 | 1,78 | ,44 |
| 275 -< 300 | 16,03 | 2,05 | 2,89 | ,68 | 99,74 | 97,95 | 1,52 | ,36 |
| 300 -< 350 | 17,33 | 1,93 | 2,73 | ,61 | 99,78 | 98,30 | 1,08 | ,25 |
| 350 -< 400 | 22,37 | 2,12 | 2,44 | ,48 | 99,82 | 98,50 | ,99 | ,18 |
| 400 -< 450 | 28,33 | 2,48 | 2,93 | ,57 | 99,79 | 98,52 | ,91 | ,15 |
| 450 -< 500 | 33,73 | 2,25 | 3,10 | ,54 | 99,87 | 98,71 | ,86 | ,11 |
| 500 -< 600 | 39,66 | 2,54 | 3,44 | ,51 | 99,79 | 98,70 | ,87 | ,09 |
| 600 -< 700 | 47,63 | 2,61 | 3,76 | ,56 | 99,79 | 98,82 | ,92 | ,09 |
| 700 -< 800 | 53,47 | 2,67 | 4,24 | ,49 | 99,85 | 99,08 | ,96 | ,07 |
| 800 -< 900 | 59,07 | 2,75 | 5,05 | ,55 | 99,90 | 99,08 | ,86 | ,06 |
| 900 -< 1000 | 64,26 | 2,97 | 6,70 | ,84 | 99,71 | 98,88 | 1,41 | ,10 |
| 1000 -< 1500 | 70,71 | 3,21 | 9,59 | 1,05 | 99,81 | 98,83 | 1,41 | ,05 |
| 1500 -< 2000 | 74,52 | 4,04 | 19,55 | 2,39 | 99,11 | 96,90 | 2,15 | ,09 |
| 2000 & + | 80,34 | 6,12 | 33,76 | 7,26 | 98,37 | 91,19 | 3,66 | ,32 |
| T O T A A L | 36,23 | 2,91 | 4,70 | 1,11 | 99,43 | 98,13 | 1,35 | ,18 |

TABEL 2 : Onderverdeling in percent van het bedrag der inkomens naargelang aard en aantal aangiften per klasse van het totaal belastbaar netto-inkomen

PROVINCIE OOST-VLAANDEREN

| KLASSEN VAN TOTAAL BELASTBAAR NETTO-INKOMEN (1000F) | Inkomsten van onroerende goederen | | Inkomsten van kapitalen en roerende goederen | | Bedrijfs- inkomsten | | Diverse inkomsten | |
|---|---|-------------|---|------------|------------------------|--------------|----------------------|------------|
| | Aantal | Bedrag | Aantal | Bedrag | Aantal | Bedrag | Aantal | Bedrag |
| < 40 | 2,03 | 4,43 | 2,12 | 1,41 | 97,44 | 98,49 | ,18 | ,15 |
| 40 -< 60 | 3,00 | 2,43 | 1,71 | 1,10 | 98,53 | 98,86 | ,62 | ,41 |
| 60 -< 80 | 4,81 | 2,74 | 2,21 | 1,48 | 98,01 | 97,35 | 1,22 | ,63 |
| 80 -< 100 | 6,67 | 3,46 | 2,75 | 1,59 | 97,19 | 96,43 | 1,64 | 1,22 |
| 100 -< 125 | 7,85 | 3,68 | 2,58 | 1,39 | 96,25 | 94,56 | 4,02 | 3,13 |
| 125 -< 150 | 10,91 | 3,41 | 5,02 | 1,44 | 96,56 | 94,69 | 3,02 | 2,34 |
| 150 -< 175 | 11,96 | 2,65 | 4,74 | 1,05 | 98,05 | 96,31 | 2,58 | 1,63 |
| 175 -< 200 | 13,70 | 3,09 | 5,19 | 1,33 | 98,15 | 95,79 | 2,36 | 1,34 |
| 200 -< 225 | 14,14 | 3,26 | 4,51 | 1,11 | 98,85 | 96,14 | 1,90 | ,98 |
| 225 -< 250 | 12,49 | 2,34 | 3,60 | ,84 | 99,41 | 97,18 | 1,58 | ,64 |
| 250 -< 275 | 13,41 | 2,25 | 3,47 | ,84 | 99,51 | 97,51 | 1,27 | ,41 |
| 275 -< 300 | 13,12 | 1,89 | 2,49 | ,57 | 99,66 | 98,05 | 1,22 | ,31 |
| 300 -< 350 | 14,33 | 1,81 | 2,11 | ,45 | 99,77 | 98,38 | ,90 | ,22 |
| 350 -< 400 | 17,69 | 1,81 | 1,91 | ,36 | 99,87 | 98,74 | ,60 | ,13 |
| 400 -< 450 | 22,66 | 1,91 | 2,06 | ,39 | 99,87 | 98,80 | ,43 | ,08 |
| 450 -< 500 | 27,89 | 2,12 | 2,24 | ,35 | 99,89 | 98,95 | ,42 | ,05 |
| 500 -< 600 | 34,69 | 2,28 | 2,63 | ,38 | 99,85 | 98,94 | ,49 | ,06 |
| 600 -< 700 | 42,47 | 2,29 | 2,81 | ,34 | 99,93 | 99,19 | ,39 | ,04 |
| 700 -< 800 | 48,35 | 2,27 | 3,16 | ,33 | 99,94 | 99,41 | ,45 | ,04 |
| 800 -< 900 | 53,86 | 2,50 | 4,30 | ,37 | 99,89 | 99,46 | ,52 | ,02 |
| 900 -< 1000 | 57,97 | 2,74 | 5,35 | ,46 | 99,92 | 99,45 | ,63 | ,04 |
| 1000 -< 1500 | 65,89 | 3,16 | 9,28 | ,72 | 99,86 | 99,26 | 1,09 | ,06 |
| 1500 -< 2000 | 73,26 | 4,05 | 18,09 | 1,42 | 99,81 | 98,02 | 2,15 | ,09 |
| 2000 & + | 78,28 | 5,51 | 30,45 | 5,53 | 99,60 | 93,04 | 2,91 | ,56 |
| T O T A A L | 32,16 | 2,63 | 3,82 | ,76 | 99,61 | 98,64 | ,84 | ,14 |

TABEL 2 : Onderverdeling in percent van het bedrag der inkomens naargelang aard en aantal aangiften per klasse van het totaal belastbaar netto-inkomen

PROVINCIE WEST-VLAANDEREN

| KLASSEN VAN TOTAAL BELASTBAAR NETTO-INKOMEN (1000F) | Inkomsten van onroerende goederen | | Inkomsten van kapitalen en roerende goederen | | Bedrijfs- inkomsten | | Diverse inkomsten | |
|---|---|-------------|---|-------------|------------------------|--------------|----------------------|------------|
| | Aantal | Bedrag | Aantal | Bedrag | Aantal | Bedrag | Aantal | Bedrag |
| < 40 | 2,46 | 5,16 | 3,04 | 2,74 | 96,48 | 97,47 | ,19 | ,17 |
| 40 -< 60 | 5,07 | 4,18 | 3,17 | 1,74 | 97,51 | 97,16 | ,81 | ,53 |
| 60 -< 80 | 6,74 | 4,06 | 3,32 | 1,88 | 97,67 | 96,41 | 1,02 | ,53 |
| 80 -< 100 | 7,23 | 3,85 | 4,66 | 2,19 | 97,10 | 95,84 | 1,56 | 1,13 |
| 100 -< 125 | 9,20 | 3,85 | 4,07 | 1,71 | 96,67 | 95,38 | 2,58 | 2,10 |
| 125 -< 150 | 15,27 | 4,15 | 6,13 | 1,78 | 97,09 | 94,41 | 2,61 | 2,02 |
| 150 -< 175 | 18,52 | 4,21 | 6,70 | 1,51 | 98,04 | 94,80 | 1,94 | 1,28 |
| 175 -< 200 | 18,97 | 4,00 | 7,46 | 1,77 | 98,39 | 94,65 | 2,06 | 1,13 |
| 200 -< 225 | 18,42 | 3,87 | 6,94 | 1,53 | 99,10 | 95,48 | 1,17 | ,54 |
| 225 -< 250 | 14,90 | 3,10 | 6,06 | 1,28 | 99,26 | 96,23 | 1,28 | ,51 |
| 250 -< 275 | 16,24 | 2,96 | 6,01 | 1,24 | 99,57 | 96,57 | 1,16 | ,40 |
| 275 -< 300 | 14,94 | 2,51 | 3,97 | ,66 | 99,64 | 97,46 | 1,08 | ,33 |
| 300 -< 350 | 15,83 | 2,25 | 3,78 | ,70 | 99,69 | 97,92 | ,83 | ,22 |
| 350 -< 400 | 19,98 | 2,15 | 3,34 | ,54 | 99,80 | 98,39 | ,60 | ,13 |
| 400 -< 450 | 26,48 | 2,18 | 3,52 | ,54 | 99,82 | 98,60 | ,44 | ,08 |
| 450 -< 500 | 32,15 | 2,48 | 3,99 | ,53 | 99,83 | 98,56 | ,46 | ,08 |
| 500 -< 600 | 39,23 | 2,69 | 4,64 | ,60 | 99,80 | 98,57 | ,45 | ,06 |
| 600 -< 700 | 46,89 | 2,56 | 4,93 | ,50 | 99,86 | 98,98 | ,46 | ,05 |
| 700 -< 800 | 53,69 | 2,67 | 5,19 | ,54 | 99,84 | 99,01 | ,54 | ,05 |
| 800 -< 900 | 58,23 | 2,86 | 6,67 | ,58 | 99,89 | 99,11 | ,51 | ,03 |
| 900 -< 1000 | 60,96 | 3,15 | 8,55 | ,77 | 99,80 | 98,95 | ,67 | ,04 |
| 1000 -< 1500 | 67,56 | 3,99 | 13,24 | 1,06 | 99,74 | 98,43 | 1,03 | ,05 |
| 1500 -< 2000 | 73,69 | 5,61 | 23,33 | 2,42 | 99,42 | 95,95 | 1,69 | ,09 |
| 2000 & + | 80,82 | 7,15 | 36,25 | 5,82 | 99,33 | 91,54 | 1,78 | 1,00 |
| T O T A A L | 33,64 | 3,18 | 5,74 | 1,06 | 99,49 | 97,97 | ,78 | ,17 |

TABEL 2 : Onderverdeling in percent van het bedrag der inkomens naargelang aard en aantal aangiften per klasse van het totaal belastbaar netto-inkomen

PROVINCIE ANTWERPEN

ARRONDISSEMENT ANTWERPEN

| KLASSEN VAN TOTAAL BELASTBAAR NETTO-INKOMEN (1000F) | Inkomsten van onroerende goederen | | Inkomsten van kapitalen en roerende goederen | | Bedrijfs- inkomsten | | Diverse inkomsten | |
|---|---|-------------|---|-------------|------------------------|--------------|----------------------|------------|
| | Aantal | Bedrag | Aantal | Bedrag | Aantal | Bedrag | Aantal | Bedrag |
| < 40 | 1,42 | 4,53 | 2,10 | 2,13 | 97,79 | 97,94 | ,19 | ,11 |
| 40 -< 60 | 3,12 | 4,34 | 2,44 | 1,75 | 97,22 | 97,01 | 1,50 | 1,04 |
| 60 -< 80 | 4,56 | 3,91 | 3,11 | 2,35 | 97,38 | 95,78 | 2,39 | 1,35 |
| 80 -< 100 | 4,91 | 3,65 | 4,19 | 2,71 | 96,27 | 94,44 | 3,43 | 2,31 |
| 100 -< 125 | 5,69 | 3,70 | 2,99 | 1,81 | 93,72 | 91,81 | 6,52 | 5,46 |
| 125 -< 150 | 7,80 | 4,82 | 4,82 | 1,99 | 94,40 | 92,10 | 5,78 | 4,94 |
| 150 -< 175 | 8,41 | 3,60 | 5,74 | 1,73 | 96,17 | 93,47 | 4,97 | 3,58 |
| 175 -< 200 | 10,59 | 3,37 | 6,18 | 2,12 | 96,29 | 92,94 | 4,63 | 3,04 |
| 200 -< 225 | 10,54 | 3,85 | 6,13 | 1,93 | 97,80 | 94,97 | 3,23 | 1,76 |
| 225 -< 250 | 10,73 | 3,52 | 5,59 | 1,51 | 98,57 | 95,73 | 2,64 | 1,20 |
| 250 -< 275 | 11,68 | 2,84 | 5,07 | 1,35 | 99,17 | 96,57 | 2,25 | ,79 |
| 275 -< 300 | 10,63 | 2,35 | 3,41 | ,86 | 99,40 | 97,42 | 1,85 | ,58 |
| 300 -< 350 | 12,64 | 2,32 | 3,08 | ,71 | 99,51 | 97,63 | 1,28 | ,37 |
| 350 -< 400 | 16,35 | 2,44 | 2,92 | ,60 | 99,55 | 97,89 | 1,12 | ,33 |
| 400 -< 450 | 20,53 | 2,45 | 3,34 | ,68 | 99,68 | 98,24 | 1,02 | ,23 |
| 450 -< 500 | 25,03 | 2,68 | 3,15 | ,62 | 99,72 | 98,41 | ,78 | ,14 |
| 500 -< 600 | 30,54 | 2,60 | 3,49 | ,63 | 99,80 | 98,74 | ,81 | ,12 |
| 600 -< 700 | 38,36 | 2,77 | 3,91 | ,63 | 99,81 | 98,83 | ,64 | ,08 |
| 700 -< 800 | 43,82 | 2,73 | 4,64 | ,65 | 99,86 | 99,03 | ,74 | ,06 |
| 800 -< 900 | 49,39 | 2,76 | 5,36 | ,76 | 99,83 | 99,12 | ,63 | ,05 |
| 900 -< 1000 | 53,00 | 2,92 | 6,41 | ,76 | 99,81 | 99,19 | ,75 | ,05 |
| 1000 -< 1500 | 61,28 | 3,29 | 10,24 | 1,10 | 99,84 | 99,00 | 1,15 | ,05 |
| 1500 -< 2000 | 69,36 | 4,37 | 19,68 | 2,60 | 99,57 | 96,80 | 1,96 | ,13 |
| 2000 & + | 74,80 | 5,38 | 37,11 | 9,08 | 99,31 | 91,59 | 2,75 | ,63 |
| T O T A A L | 30,36 | 3,08 | 5,25 | 1,48 | 99,34 | 97,97 | 1,31 | ,23 |

TABEL 2 : Onderverdeling in percent van het bedrag der inkomens naargelang aard en aantal aangiften per klasse van het totaal belastbaar netto-inkomen

PROVINCI E ANTWERPEN

ARRONDISSEMENT MECHELEN

| KLASSEN VAN TOTAAL BELASTBAAR NETTO-INKOMEN (1000F) | Inkomsten van onroerende goederen | | Inkomsten van kapitalen en roerende goederen | | Bedrijfs- inkomsten | | Diverse inkomsten | |
|---|---|-------------|---|------------|------------------------|--------------|----------------------|------------|
| | Aantal | Bedrag | Aantal | Bedrag | Aantal | Bedrag | Aantal | Bedrag |
| < 40 | 1,53 | 6,45 | ,89 | ,49 | 98,73 | 99,57 | ,17 | ,15 |
| 40 -< 60 | 3,93 | 6,84 | ,79 | ,34 | 98,11 | 97,22 | 1,10 | ,89 |
| 60 -< 80 | 5,03 | 4,17 | 2,18 | 1,27 | 98,15 | 97,17 | ,84 | ,34 |
| 80 -< 100 | 1,97 | 1,40 | 1,08 | ,65 | 97,67 | 96,81 | 2,15 | 1,87 |
| 100 -< 125 | 5,51 | 2,52 | 2,09 | 1,16 | 96,14 | 94,86 | 4,08 | 3,59 |
| 125 -< 150 | 8,86 | 3,33 | 2,83 | ,79 | 97,63 | 96,51 | 2,37 | 1,63 |
| 150 -< 175 | 9,03 | 2,28 | 3,53 | ,96 | 97,70 | 96,64 | 2,38 | 1,80 |
| 175 -< 200 | 9,28 | 3,27 | 3,25 | ,97 | 98,28 | 96,38 | 1,99 | 1,46 |
| 200 -< 225 | 9,88 | 3,00 | 2,73 | ,59 | 99,51 | 97,96 | 1,26 | ,40 |
| 225 -< 250 | 10,32 | 2,08 | 2,50 | ,66 | 99,36 | 97,87 | 1,29 | ,47 |
| 250 -< 275 | 13,10 | 2,30 | 2,03 | ,46 | 99,73 | 98,19 | 1,08 | ,24 |
| 275 -< 300 | 11,50 | 1,81 | 1,50 | ,28 | 99,81 | 98,54 | ,87 | ,23 |
| 300 -< 350 | 13,01 | 1,76 | 1,42 | ,28 | 99,86 | 98,72 | ,83 | ,15 |
| 350 -< 400 | 16,34 | 1,72 | 1,28 | ,24 | 99,93 | 98,98 | ,59 | ,09 |
| 400 -< 450 | 20,29 | 1,83 | 1,35 | ,20 | 99,89 | 99,17 | ,43 | ,07 |
| 450 -< 500 | 25,65 | 2,05 | 1,53 | ,26 | 99,87 | 99,01 | ,33 | ,05 |
| 500 -< 600 | 32,18 | 2,23 | 1,49 | ,20 | 99,92 | 99,18 | ,43 | ,05 |
| 600 -< 700 | 39,63 | 2,25 | 2,12 | ,24 | 99,97 | 99,35 | ,37 | ,02 |
| 700 -< 800 | 45,21 | 2,34 | 2,28 | ,22 | 99,93 | 99,53 | ,38 | ,03 |
| 800 -< 900 | 51,56 | 2,28 | 3,05 | ,20 | 99,95 | 99,79 | ,37 | ,02 |
| 900 -< 1000 | 55,25 | 2,48 | 3,64 | ,18 | 99,98 | 99,76 | ,39 | ,02 |
| 1000 -< 1500 | 63,64 | 3,01 | 7,23 | ,38 | 99,95 | 99,57 | ,68 | ,02 |
| 1500 -< 2000 | 72,50 | 3,67 | 14,64 | 1,14 | 99,81 | 98,57 | 1,71 | ,06 |
| 2000 & + | 78,03 | 6,13 | 22,54 | 2,65 | 99,66 | 95,80 | 1,26 | ,06 |
| T O T A A L | 30,21 | 2,52 | 2,63 | ,40 | 99,73 | 99,09 | ,67 | ,08 |

TABEL 2 : Onderverdeling in percent van het bedrag der inkomens naargelang aard en aantal aangiften per klasse van het totaal belastbaar netto-inkomen

P R O V I N C I E A N T W E R P E N

A R R O N D I S S E M E N T T U R N H O U T

| KLASSEN VAN TOTAAL BELASTBAAR NETTO-INKOMEN (1000F) | Inkomsten van onroerende goederen | | Inkomsten van kapitalen en roerende goederen | | Bedrijfs- inkomsten | | Diverse inkomsten | |
|---|---|-------------|---|------------|------------------------|--------------|----------------------|------------|
| | Aantal | Bedrag | Aantal | Bedrag | Aantal | Bedrag | Aantal | Bedrag |
| < 40 | 1,36 | 3,39 | ,91 | ,84 | 98,60 | 99,12 | ,04 | ,06 |
| 40 -< 60 | 2,61 | 3,15 | ,24 | ,17 | 99,05 | 99,03 | ,24 | ,16 |
| 60 -< 80 | 4,78 | 6,65 | ,84 | ,65 | 98,87 | 98,15 | ,70 | ,27 |
| 80 -< 100 | 3,78 | 3,36 | ,91 | ,71 | 98,17 | 97,69 | 1,43 | ,99 |
| 100 -< 125 | 6,25 | 3,00 | ,99 | ,52 | 98,11 | 97,19 | 1,81 | 1,46 |
| 125 -< 150 | 7,44 | 2,73 | 2,07 | 1,46 | 97,52 | 96,33 | 2,07 | 1,75 |
| 150 -< 175 | 9,57 | 3,36 | 1,89 | ,81 | 98,35 | 96,70 | 1,24 | ,92 |
| 175 -< 200 | 11,05 | 2,74 | ,85 | ,25 | 98,93 | 97,80 | ,96 | ,69 |
| 200 -< 225 | 11,42 | 2,62 | 1,07 | ,24 | 99,49 | 98,13 | ,98 | ,48 |
| 225 -< 250 | 13,62 | 2,59 | 1,61 | ,51 | 99,23 | 97,79 | 1,31 | ,56 |
| 250 -< 275 | 14,69 | 2,42 | 1,64 | ,52 | 99,58 | 98,34 | ,74 | ,21 |
| 275 -< 300 | 16,39 | 2,12 | 1,07 | ,28 | 99,57 | 98,49 | ,63 | ,27 |
| 300 -< 350 | 16,57 | 1,85 | ,79 | ,15 | 99,79 | 98,97 | ,55 | ,15 |
| 350 -< 400 | 21,69 | 2,03 | ,70 | ,17 | 99,89 | 99,01 | ,39 | ,09 |
| 400 -< 450 | 28,33 | 2,36 | ,87 | ,16 | 99,87 | 99,16 | ,23 | ,04 |
| 450 -< 500 | 34,44 | 2,33 | ,82 | ,16 | 99,94 | 99,29 | ,22 | ,03 |
| 500 -< 600 | 42,79 | 2,56 | ,92 | ,20 | 99,87 | 99,39 | ,12 | ,01 |
| 600 -< 700 | 50,05 | 2,55 | 1,22 | ,19 | 99,92 | 99,61 | ,17 | ,02 |
| 700 -< 800 | 54,64 | 2,68 | 1,47 | ,19 | 99,93 | 99,74 | ,23 | ,04 |
| 800 -< 900 | 59,06 | 2,65 | 2,16 | ,20 | 99,93 | 99,75 | ,33 | ,02 |
| 900 -< 1000 | 62,82 | 2,94 | 2,84 | ,32 | 99,92 | 99,64 | ,20 | ,01 |
| 1000 -< 1500 | 69,46 | 3,53 | 6,02 | ,50 | 99,80 | 99,52 | ,48 | ,02 |
| 1500 -< 2000 | 74,46 | 5,48 | 13,05 | 1,45 | 99,65 | 97,70 | 1,39 | ,07 |
| 2000 & + | 80,06 | 7,15 | 25,18 | 4,77 | 99,79 | 93,76 | 1,05 | ,12 |
| T O T A A L | 36,51 | 2,91 | 1,77 | ,47 | 99,72 | 99,09 | ,42 | ,07 |

TABEL 2 : Onderverdeling in percent van het bedrag der inkomens naargelang aard en aantal aangiften per klasse van het totaal belastbaar netto-inkomen

PROVINCIE BRABANT

ARRONDISSEMENT BRUSSEL - HOOFDSTAD

| KLASSEN VAN TOTAAL BELASTBAAR NETTO-INKOMEN (1000F) | Inkomsten van onroerende goederen | | Inkomsten van kapitalen en roerende goederen | | Bedrijfs- inkomsten | | Diverse inkomsten | |
|---|---|-------------|---|-------------|------------------------|--------------|----------------------|------------|
| | Aantal | Bedrag | Aantal | Bedrag | Aantal | Bedrag | Aantal | Bedrag |
| < 40 | 2,54 | 8,44 | 3,36 | 3,21 | 96,46 | 96,75 | 1,07 | ,78 |
| 40 -< 60 | 5,79 | 6,92 | 5,34 | 3,79 | 94,78 | 92,33 | 4,94 | 3,04 |
| 60 -< 80 | 7,96 | 9,33 | 6,94 | 4,41 | 94,51 | 90,77 | 6,16 | 3,79 |
| 80 -< 100 | 7,55 | 6,25 | 6,63 | 3,28 | 93,93 | 89,67 | 7,13 | 4,87 |
| 100 -< 125 | 8,74 | 6,02 | 6,56 | 3,02 | 88,60 | 83,42 | 14,29 | 11,72 |
| 125 -< 150 | 10,14 | 5,09 | 7,78 | 3,03 | 89,37 | 84,32 | 13,07 | 10,39 |
| 150 -< 175 | 11,05 | 5,59 | 9,01 | 3,06 | 92,50 | 87,20 | 10,44 | 7,31 |
| 175 -< 200 | 11,35 | 5,06 | 8,99 | 3,03 | 93,99 | 89,00 | 8,42 | 5,72 |
| 200 -< 225 | 13,48 | 5,19 | 9,25 | 3,03 | 96,08 | 90,70 | 6,86 | 3,59 |
| 225 -< 250 | 12,91 | 4,54 | 8,85 | 2,35 | 96,69 | 91,91 | 6,14 | 3,11 |
| 250 -< 275 | 12,35 | 3,70 | 8,36 | 2,14 | 98,23 | 94,08 | 4,68 | 1,74 |
| 275 -< 300 | 10,60 | 2,89 | 6,35 | 1,40 | 98,90 | 95,68 | 4,02 | 1,29 |
| 300 -< 350 | 12,89 | 3,16 | 6,33 | 1,44 | 99,05 | 95,79 | 3,04 | ,85 |
| 350 -< 400 | 14,53 | 3,18 | 6,36 | 1,36 | 99,26 | 96,25 | 2,54 | ,66 |
| 400 -< 450 | 16,31 | 3,31 | 6,79 | 1,47 | 99,46 | 96,34 | 2,29 | ,53 |
| 450 -< 500 | 18,48 | 3,36 | 7,29 | 1,48 | 99,45 | 96,55 | 2,03 | ,42 |
| 500 -< 600 | 22,31 | 3,57 | 8,09 | 1,62 | 99,45 | 96,58 | 2,02 | ,36 |
| 600 -< 700 | 27,15 | 3,49 | 9,05 | 1,56 | 99,50 | 96,87 | 1,75 | ,24 |
| 700 -< 800 | 31,68 | 3,65 | 9,91 | 1,71 | 99,43 | 96,72 | 1,86 | ,23 |
| 800 -< 900 | 35,00 | 3,59 | 10,75 | 1,76 | 99,48 | 97,04 | 1,68 | ,16 |
| 900 -< 1000 | 41,00 | 3,81 | 12,68 | 1,94 | 99,49 | 96,81 | 1,77 | ,15 |
| 1000 -< 1500 | 51,58 | 4,39 | 17,70 | 2,34 | 99,41 | 96,52 | 2,05 | ,13 |
| 1500 -< 2000 | 65,29 | 5,36 | 28,49 | 3,82 | 99,03 | 94,63 | 2,89 | ,15 |
| 2000 & + | 75,97 | 8,44 | 46,31 | 11,68 | 98,01 | 84,95 | 4,06 | 1,26 |
| T O T A A L | 24,90 | 4,38 | 10,25 | 3,05 | 98,56 | 94,88 | 3,12 | ,60 |

TABEL 2 : Onderverdeling in percent van het bedrag der inkomens naargelang aard en aantal aangiften per klasse van het totaal belastbaar netto-inkomen

PROVINCIE BRABANT

ARRONDISSEMENT HALLE - VILVOORDE

| KLASSEN VAN TOTAAL BELASTBAAR NETTO-INKOMEN (1000F) | Inkomsten van onroerende goederen | | Inkomsten van kapitalen en roerende goederen | | Bedrijfs- inkomsten | | Diverse inkomsten | |
|---|---|-------------|---|-------------|------------------------|--------------|----------------------|------------|
| | Aantal | Bedrag | Aantal | Bedrag | Aantal | Bedrag | Aantal | Bedrag |
| < 40 | 1,73 | 4,75 | 1,40 | 1,28 | 98,36 | 99,30 | ,29 | ,23 |
| 40 -< 60 | 4,07 | 4,72 | 1,64 | 1,24 | 97,65 | 96,50 | 1,80 | 1,09 |
| 60 -< 80 | 5,76 | 5,69 | 2,38 | 1,56 | 96,79 | 95,52 | 3,45 | 2,18 |
| 80 -< 100 | 7,49 | 5,23 | 3,39 | 2,38 | 94,88 | 92,41 | 5,28 | 3,93 |
| 100 -< 125 | 8,08 | 4,44 | 2,42 | 1,44 | 93,57 | 91,53 | 7,20 | 6,00 |
| 125 -< 150 | 11,28 | 5,95 | 3,60 | 1,83 | 95,20 | 92,57 | 5,64 | 4,10 |
| 150 -< 175 | 13,94 | 5,40 | 4,06 | 1,30 | 95,75 | 93,05 | 4,94 | 3,68 |
| 175 -< 200 | 15,47 | 5,73 | 3,91 | 1,36 | 96,84 | 93,52 | 3,43 | 2,13 |
| 200 -< 225 | 16,30 | 5,00 | 3,47 | 1,05 | 97,98 | 95,23 | 3,08 | 1,29 |
| 225 -< 250 | 15,82 | 4,27 | 3,44 | 1,02 | 98,24 | 95,33 | 2,41 | 1,22 |
| 250 -< 275 | 16,18 | 3,37 | 3,35 | ,99 | 98,90 | 96,25 | 2,41 | ,93 |
| 275 -< 300 | 14,79 | 3,08 | 2,73 | ,61 | 99,08 | 96,70 | 2,29 | ,77 |
| 300 -< 350 | 16,53 | 2,86 | 2,21 | ,48 | 99,53 | 97,57 | 1,26 | ,37 |
| 350 -< 400 | 21,13 | 3,24 | 2,46 | ,47 | 99,58 | 97,57 | 1,20 | ,32 |
| 400 -< 450 | 24,48 | 3,12 | 2,70 | ,46 | 99,72 | 97,93 | ,93 | ,21 |
| 450 -< 500 | 30,08 | 3,43 | 2,74 | ,49 | 99,68 | 98,05 | ,89 | ,18 |
| 500 -< 600 | 36,62 | 3,51 | 3,17 | ,47 | 99,79 | 98,27 | ,89 | ,13 |
| 600 -< 700 | 43,55 | 3,49 | 3,82 | ,49 | 99,79 | 98,61 | ,81 | ,13 |
| 700 -< 800 | 49,71 | 3,50 | 4,25 | ,45 | 99,84 | 98,85 | 1,02 | ,08 |
| 800 -< 900 | 55,49 | 3,50 | 4,41 | ,43 | 99,83 | 99,23 | ,87 | ,06 |
| 900 -< 1000 | 60,12 | 3,65 | 5,54 | ,42 | 99,89 | 99,31 | ,88 | ,06 |
| 1000 -< 1500 | 69,06 | 3,89 | 9,50 | ,72 | 99,86 | 99,39 | 1,40 | ,07 |
| 1500 -< 2000 | 77,66 | 4,53 | 17,78 | 1,43 | 99,74 | 98,73 | 2,06 | ,08 |
| 2000 & + | 80,49 | 5,52 | 32,44 | 5,49 | 99,37 | 94,69 | 2,92 | ,23 |
| T O T A A L | 37,99 | 3,83 | 5,03 | 1,06 | 99,36 | 98,25 | 1,44 | ,20 |

TABEL 2 : Onderverdeling in percent van het bedrag der inkomens naargelang aard en aantal aangiften per klasse van het totaal belastbaar netto-inkomen

PROVINCIE BRABANT

ARRONDISSEMENT LEUVEN

| KLASSEN VAN TOTAAL BELASTBAAR NETTO-INKOMEN (1000F) | Inkomsten van onroerende goederen | | Inkomsten van kapitalen en roerende goederen | | Bedrijfs- inkomsten | | Diverse inkomsten | |
|---|---|-------------|---|------------|------------------------|--------------|----------------------|------------|
| | Aantal | Bedrag | Aantal | Bedrag | Aantal | Bedrag | Aantal | Bedrag |
| < 40 | 1,33 | 4,44 | 1,35 | ,82 | 98,41 | 98,86 | ,36 | ,28 |
| 40 -< 60 | 3,95 | 6,98 | 1,69 | 1,27 | 96,84 | 96,29 | 1,81 | 1,26 |
| 60 -< 80 | 4,09 | 1,72 | 2,65 | 1,59 | 97,95 | 97,17 | 2,17 | 1,23 |
| 80 -< 100 | 8,52 | 3,74 | 3,51 | 1,72 | 96,70 | 94,23 | 3,62 | 2,89 |
| 100 -< 125 | 7,54 | 2,87 | 2,34 | 1,01 | 94,09 | 92,55 | 6,30 | 5,54 |
| 125 -< 150 | 12,87 | 3,20 | 2,71 | 1,02 | 95,73 | 93,20 | 5,83 | 4,42 |
| 150 -< 175 | 13,72 | 2,97 | 3,60 | 1,18 | 97,04 | 94,83 | 3,93 | 2,58 |
| 175 -< 200 | 16,63 | 4,03 | 3,33 | ,93 | 97,67 | 95,57 | 3,20 | 1,82 |
| 200 -< 225 | 16,45 | 3,34 | 3,40 | 1,06 | 98,43 | 95,16 | 3,18 | 1,59 |
| 225 -< 250 | 16,39 | 3,24 | 2,45 | ,80 | 98,92 | 96,30 | 2,56 | 1,11 |
| 250 -< 275 | 17,63 | 2,80 | 2,50 | ,69 | 99,59 | 97,29 | 1,90 | ,61 |
| 275 -< 300 | 16,23 | 2,27 | 2,00 | ,40 | 99,61 | 98,00 | 1,42 | ,49 |
| 300 -< 350 | 17,21 | 2,26 | 1,45 | ,36 | 99,69 | 98,16 | 1,15 | ,30 |
| 350 -< 400 | 20,66 | 2,24 | 1,58 | ,28 | 99,84 | 98,53 | ,78 | ,19 |
| 400 -< 450 | 25,76 | 2,27 | 1,96 | ,33 | 99,88 | 98,72 | ,55 | ,11 |
| 450 -< 500 | 31,68 | 2,54 | 2,00 | ,28 | 99,81 | 98,73 | ,65 | ,15 |
| 500 -< 600 | 38,82 | 2,75 | 2,18 | ,29 | 99,85 | 98,91 | ,51 | ,08 |
| 600 -< 700 | 47,37 | 2,78 | 2,49 | ,30 | 99,89 | 99,17 | ,58 | ,07 |
| 700 -< 800 | 52,85 | 2,92 | 2,92 | ,28 | 99,88 | 99,39 | ,58 | ,06 |
| 800 -< 900 | 59,01 | 3,05 | 3,80 | ,36 | 99,95 | 99,43 | ,67 | ,04 |
| 900 -< 1000 | 63,52 | 3,31 | 4,46 | ,46 | 99,90 | 99,46 | 1,06 | ,03 |
| 1000 -< 1500 | 70,09 | 3,49 | 8,15 | ,50 | 99,88 | 99,57 | 1,53 | ,04 |
| 1500 -< 2000 | 76,19 | 4,19 | 17,18 | 1,04 | 99,71 | 99,01 | 3,43 | ,09 |
| 2000 & + | 82,40 | 4,74 | 27,23 | 3,51 | 99,80 | 96,85 | 4,03 | ,08 |
| T O T A A L | 37,35 | 3,09 | 3,51 | ,61 | 99,55 | 98,85 | 1,21 | ,16 |

TABEL 2 : Onderverdeling in percent van het bedrag der inkomens naargelang aard en aantal aangiften per klasse van het totaal belastbaar netto-inkomen

P R O V I N C I E B R A B A N T

A R R O N D I S S E M E N T N I J V E L

| KLASSEN VAN TOTAAL BELASTBAAR NETTO-INKOMEN (1000F) | Inkomsten van onroerende goederen | | Inkomsten van kapitalen en roerende goederen | | Bedrijfs- inkomsten | | Diverse inkomsten | |
|---|---|-------------|---|-------------|------------------------|--------------|----------------------|------------|
| | Aantal | Bedrag | Aantal | Bedrag | Aantal | Bedrag | Aantal | Bedrag |
| < 40 | 2,30 | 5,48 | 1,81 | 2,12 | 97,73 | 98,94 | ,72 | ,63 |
| 40 -< 60 | 5,95 | 8,52 | 3,45 | 2,80 | 96,55 | 95,12 | 4,04 | 2,80 |
| 60 -< 80 | 4,77 | 3,04 | 4,07 | 2,45 | 97,19 | 94,73 | 3,93 | 2,20 |
| 80 -< 100 | 10,51 | 8,61 | 5,01 | 3,16 | 92,79 | 89,49 | 8,68 | 6,29 |
| 100 -< 125 | 7,95 | 3,84 | 4,74 | 2,30 | 88,36 | 85,31 | 13,32 | 11,27 |
| 125 -< 150 | 12,25 | 5,78 | 6,13 | 2,00 | 87,50 | 84,45 | 13,32 | 11,63 |
| 150 -< 175 | 15,60 | 5,24 | 6,73 | 2,70 | 93,81 | 90,50 | 7,42 | 5,39 |
| 175 -< 200 | 19,65 | 6,22 | 6,44 | 2,29 | 95,43 | 90,80 | 5,41 | 3,50 |
| 200 -< 225 | 19,82 | 5,67 | 5,76 | 1,60 | 97,01 | 92,44 | 4,65 | 2,88 |
| 225 -< 250 | 17,56 | 4,41 | 5,38 | 1,39 | 97,94 | 94,86 | 3,99 | 1,94 |
| 250 -< 275 | 18,72 | 4,20 | 5,61 | 1,49 | 98,07 | 94,80 | 3,61 | 1,61 |
| 275 -< 300 | 17,83 | 3,34 | 4,00 | ,83 | 99,21 | 96,44 | 2,72 | ,87 |
| 300 -< 350 | 20,03 | 3,35 | 3,85 | ,85 | 99,54 | 96,86 | 1,86 | ,51 |
| 350 -< 400 | 23,68 | 3,34 | 3,86 | ,81 | 99,67 | 97,27 | 1,82 | ,49 |
| 400 -< 450 | 27,06 | 3,28 | 4,65 | 1,03 | 99,53 | 97,26 | 1,49 | ,34 |
| 450 -< 500 | 31,28 | 3,60 | 4,75 | ,77 | 99,62 | 97,67 | 1,59 | ,32 |
| 500 -< 600 | 38,63 | 3,64 | 5,46 | ,92 | 99,71 | 97,85 | 1,23 | ,19 |
| 600 -< 700 | 44,46 | 3,64 | 5,83 | ,88 | 99,70 | 98,24 | 1,19 | ,12 |
| 700 -< 800 | 52,39 | 3,75 | 6,78 | ,90 | 99,73 | 98,33 | 1,51 | ,16 |
| 800 -< 900 | 56,93 | 3,82 | 7,56 | ,87 | 99,66 | 98,70 | 1,42 | ,14 |
| 900 -< 1000 | 62,27 | 3,85 | 8,98 | ,95 | 99,74 | 99,02 | 1,69 | ,08 |
| 1000 -< 1500 | 71,33 | 4,28 | 13,28 | 1,18 | 99,82 | 99,16 | 1,95 | ,09 |
| 1500 -< 2000 | 78,39 | 4,40 | 24,36 | 1,91 | 99,84 | 98,80 | 2,53 | ,11 |
| 2000 & + | 80,98 | 4,72 | 36,65 | 7,38 | 99,22 | 94,01 | 3,04 | ,31 |
| T O T A A L | 40,10 | 4,02 | 7,92 | 1,87 | 99,00 | 97,65 | 2,31 | ,33 |

TABEL 2 : Onderverdeling in percent van het bedrag der inkomens naargelang aard en aantal aangiften per klasse van het totaal belastbaar netto-inkomen

P R O V I N C I E H E N E G O U W E N

A R R O N D I S S E M E N T A A T

| KLASSEN VAN TOTAAL BELASTBAAR NETTO-INKOMEN (1000F) | Inkomsten van onroerende goederen | | Inkomsten van kapitalen en roerende goederen | | Bedrijfs- inkomsten | | Diverse inkomsten | |
|---|---|-------------|---|------------|------------------------|--------------|----------------------|------------|
| | Aantal | Bedrag | Aantal | Bedrag | Aantal | Bedrag | Aantal | Bedrag |
| < 40 | 5,83 | 8,60 | 1,73 | 3,06 | 95,46 | 97,03 | ,43 | ,59 |
| 40 -< 60 | 8,07 | 6,03 | ,62 | ,18 | 99,38 | 96,96 | 1,86 | ,85 |
| 60 -< 80 | 7,82 | 4,47 | 2,23 | 1,17 | 98,32 | 97,77 | 1,12 | ,36 |
| 80 -< 100 | 9,69 | 3,23 | 1,02 | ,36 | 97,96 | 95,93 | 2,55 | 1,79 |
| 100 -< 125 | 12,85 | 5,00 | 2,81 | 1,63 | 95,18 | 94,10 | 4,02 | 2,82 |
| 125 -< 150 | 16,62 | 4,34 | 5,34 | 1,27 | 95,55 | 93,02 | 3,86 | 2,50 |
| 150 -< 175 | 24,11 | 5,19 | 3,87 | 1,15 | 97,32 | 94,18 | 1,49 | 1,25 |
| 175 -< 200 | 22,41 | 4,58 | 3,45 | ,64 | 99,14 | 95,63 | 1,94 | 1,13 |
| 200 -< 225 | 23,92 | 3,77 | 3,42 | ,87 | 99,10 | 96,17 | 1,26 | ,45 |
| 225 -< 250 | 21,55 | 3,69 | 5,29 | 1,12 | 99,48 | 96,07 | 1,81 | ,59 |
| 250 -< 275 | 20,37 | 2,84 | 3,14 | ,59 | 99,57 | 97,23 | 1,63 | ,47 |
| 275 -< 300 | 19,89 | 2,39 | 2,72 | ,44 | 99,77 | 97,60 | 1,71 | ,35 |
| 300 -< 350 | 18,24 | 1,77 | 2,56 | ,56 | 99,79 | 98,29 | ,84 | ,23 |
| 350 -< 400 | 20,10 | 1,51 | 1,79 | ,29 | 99,93 | 99,01 | ,81 | ,20 |
| 400 -< 450 | 27,07 | 1,93 | 2,39 | ,41 | 99,96 | 98,75 | ,43 | ,09 |
| 450 -< 500 | 29,79 | 1,54 | 2,23 | ,28 | 99,90 | 99,15 | ,30 | ,02 |
| 500 -< 600 | 35,68 | 1,64 | 3,01 | ,40 | 100,00 | 99,31 | ,39 | ,04 |
| 600 -< 700 | 44,21 | 1,77 | 3,07 | ,40 | 99,88 | 99,25 | ,72 | ,07 |
| 700 -< 800 | 54,93 | 2,25 | 3,83 | ,43 | 99,85 | 99,13 | ,60 | ,07 |
| 800 -< 900 | 57,55 | 1,98 | 3,30 | ,47 | 99,93 | 99,42 | ,61 | ,02 |
| 900 -< 1000 | 63,10 | 2,33 | 5,80 | ,64 | 99,89 | 99,22 | ,33 | ,01 |
| 1000 -< 1500 | 71,67 | 2,54 | 9,04 | ,80 | 99,90 | 99,48 | ,83 | ,04 |
| 1500 -< 2000 | 74,48 | 3,50 | 16,93 | 1,62 | 99,48 | 97,74 | 1,30 | ,20 |
| 2000 & + | 78,74 | 5,16 | 31,89 | 4,95 | 99,61 | 92,67 | 2,36 | 1,15 |
| T O T A A L | 35,27 | 2,30 | 3,83 | ,78 | 99,62 | 98,60 | ,88 | ,17 |

TABEL 2 : Onderverdeling in percent van het bedrag der inkomens naargelang aard en aantal aangiften per klasse van het totaal belastbaar netto-inkomen

PROVINCIE HENEGOUWEN

ARRONDISSEMENT CHARLEROI

| KLASSEN VAN TOTAAL BELASTBAAR NETTO-INKOMEN (1000F) | Inkomsten van onroerende goederen | | Inkomsten van kapitalen en roerende goederen | | Bedrijfs- inkomsten | | Diverse inkomsten | |
|---|---|-------------|---|------------|------------------------|--------------|----------------------|------------|
| | Aantal | Bedrag | Aantal | Bedrag | Aantal | Bedrag | Aantal | Bedrag |
| < 40 | 2,07 | 4,44 | 1,12 | ,97 | 98,28 | 98,15 | ,32 | ,37 |
| 40 -< 60 | 3,80 | 5,04 | 1,24 | ,82 | 98,10 | 99,45 | 1,14 | ,86 |
| 60 -< 80 | 5,43 | 3,48 | 1,36 | ,82 | 97,17 | 96,42 | 2,49 | 1,80 |
| 80 -< 100 | 5,78 | 2,20 | 1,09 | ,85 | 98,36 | 96,73 | 4,03 | 2,64 |
| 100 -< 125 | 7,91 | 3,54 | 2,42 | 1,20 | 96,30 | 94,71 | 3,56 | 2,94 |
| 125 -< 150 | 9,96 | 3,02 | 3,92 | 1,38 | 95,65 | 94,07 | 4,47 | 3,54 |
| 150 -< 175 | 11,31 | 3,58 | 3,70 | 1,09 | 97,50 | 95,46 | 3,23 | 2,07 |
| 175 -< 200 | 12,67 | 2,93 | 3,81 | 1,39 | 98,31 | 95,68 | 2,68 | 1,50 |
| 200 -< 225 | 12,29 | 2,66 | 2,64 | ,68 | 98,96 | 97,23 | 2,07 | 1,05 |
| 225 -< 250 | 13,40 | 2,40 | 3,03 | ,70 | 99,44 | 97,63 | 1,54 | ,50 |
| 250 -< 275 | 14,87 | 2,25 | 2,80 | ,51 | 99,46 | 97,88 | 1,23 | ,38 |
| 275 -< 300 | 13,33 | 1,75 | 1,89 | ,44 | 99,71 | 98,27 | 1,21 | ,31 |
| 300 -< 350 | 16,12 | 1,77 | 1,65 | ,30 | 99,75 | 98,65 | ,81 | ,19 |
| 350 -< 400 | 19,29 | 1,69 | 1,76 | ,28 | 99,93 | 98,99 | ,50 | ,09 |
| 400 -< 450 | 24,21 | 1,70 | 2,10 | ,35 | 99,88 | 99,00 | ,46 | ,09 |
| 450 -< 500 | 28,75 | 1,84 | 2,19 | ,35 | 99,90 | 99,02 | ,67 | ,13 |
| 500 -< 600 | 35,32 | 1,92 | 2,41 | ,36 | 99,88 | 99,10 | ,59 | ,07 |
| 600 -< 700 | 41,20 | 1,93 | 2,64 | ,34 | 99,94 | 99,20 | ,54 | ,04 |
| 700 -< 800 | 47,55 | 2,05 | 3,11 | ,35 | 99,95 | 99,29 | ,66 | ,05 |
| 800 -< 900 | 52,64 | 2,17 | 3,24 | ,37 | 99,91 | 99,23 | ,59 | ,03 |
| 900 -< 1000 | 59,06 | 2,38 | 4,17 | ,36 | 99,91 | 99,39 | ,67 | ,03 |
| 1000 -< 1500 | 66,15 | 2,72 | 7,67 | ,58 | 99,94 | 99,18 | ,87 | ,03 |
| 1500 -< 2000 | 74,86 | 3,64 | 16,16 | 1,20 | 99,83 | 98,62 | ,98 | ,03 |
| 2000 & + | 77,66 | 4,80 | 28,38 | 4,34 | 99,59 | 95,37 | 1,51 | ,17 |
| T O T A A L | 31,49 | 2,28 | 3,17 | ,62 | 99,65 | 98,81 | ,88 | ,12 |

TABEL 2 : Onderverdeling in percent van het bedrag der inkomens naargelang aard en aantal aangiften per klasse van het totaal belastbaar netto-inkomen

P R O V I N C I E H E N E G O U W E N

A R R O N D I S S E M E N T B E R G E N

| KLASSEN VAN TOTAAL BELASTBAAR NETTO-INKOMEN (1000F) | Inkomsten van onroerende goederen | | Inkomsten van kapitalen en roerende goederen | | Bedrijfs- inkomsten | | Diverse inkomsten | |
|---|---|-------------|---|------------|------------------------|--------------|----------------------|------------|
| | Aantal | Bedrag | Aantal | Bedrag | Aantal | Bedrag | Aantal | Bedrag |
| < 40 | 1,92 | 2,44 | 1,20 | 1,26 | 98,13 | 99,30 | ,10 | ,02 |
| 40 -< 60 | 4,47 | 3,26 | ,99 | ,71 | 96,85 | 96,90 | 1,49 | 1,24 |
| 60 -< 80 | 7,14 | 3,22 | ,99 | ,59 | 97,42 | 97,61 | 3,17 | 2,13 |
| 80 -< 100 | 8,13 | 2,91 | 2,08 | 1,07 | 96,88 | 95,32 | 3,54 | 2,48 |
| 100 -< 125 | 9,61 | 3,74 | 2,71 | 1,37 | 95,57 | 93,33 | 4,56 | 3,42 |
| 125 -< 150 | 10,29 | 3,55 | 2,29 | ,78 | 96,67 | 94,98 | 3,74 | 2,79 |
| 150 -< 175 | 13,52 | 3,12 | 4,13 | 1,38 | 97,83 | 94,79 | 3,51 | 2,36 |
| 175 -< 200 | 12,61 | 3,11 | 3,79 | 1,19 | 97,68 | 95,11 | 3,40 | 2,34 |
| 200 -< 225 | 14,19 | 2,50 | 3,43 | ,82 | 99,21 | 97,20 | 1,58 | ,73 |
| 225 -< 250 | 14,61 | 2,64 | 2,69 | ,67 | 99,32 | 97,36 | 1,03 | ,56 |
| 250 -< 275 | 15,51 | 2,14 | 2,49 | ,59 | 99,53 | 97,97 | 1,27 | ,41 |
| 275 -< 300 | 13,04 | 1,52 | 1,46 | ,38 | 99,81 | 98,73 | ,87 | ,20 |
| 300 -< 350 | 15,85 | 1,45 | 1,61 | ,33 | 99,80 | 98,81 | ,77 | ,16 |
| 350 -< 400 | 18,00 | 1,40 | 1,63 | ,27 | 99,92 | 99,06 | ,50 | ,12 |
| 400 -< 450 | 23,06 | 1,63 | 2,04 | ,33 | 99,93 | 99,04 | ,51 | ,07 |
| 450 -< 500 | 27,12 | 1,66 | 2,06 | ,39 | 99,88 | 99,02 | ,45 | ,11 |
| 500 -< 600 | 34,06 | 1,68 | 2,53 | ,37 | 99,92 | 99,27 | ,42 | ,06 |
| 600 -< 700 | 42,88 | 1,72 | 2,74 | ,31 | 99,95 | 99,39 | ,54 | ,05 |
| 700 -< 800 | 49,28 | 1,89 | 3,54 | ,42 | 99,92 | 99,27 | ,43 | ,02 |
| 800 -< 900 | 54,16 | 2,13 | 4,67 | ,60 | 99,87 | 99,14 | ,47 | ,03 |
| 900 -< 1000 | 58,84 | 2,10 | 5,35 | ,52 | 99,85 | 99,50 | ,52 | ,02 |
| 1000 -< 1500 | 68,82 | 2,43 | 8,49 | ,66 | 99,94 | 99,42 | ,73 | ,04 |
| 1500 -< 2000 | 74,93 | 3,24 | 14,28 | 1,49 | 99,72 | 98,26 | 1,67 | ,12 |
| 2000 & + | 79,71 | 3,06 | 29,58 | 3,16 | 99,47 | 97,44 | 1,99 | ,11 |
| T O T A A L | 32,01 | 2,01 | 3,33 | ,61 | 99,65 | 98,99 | ,79 | ,12 |

TABEL 2 : Onderverdeling in percent van het bedrag der inkomens naargelang aard en aantal aangiften per klasse van het totaal belastbaar netto-inkomen

PROVINCIE HENEGOUWEN

ARRONDISSEMENT MOESKROEN

| KLASSEN VAN TOTAAL BELASTBAAR NETTO-INKOMEN (1000F) | Inkomsten van onroerende goederen | | Inkomsten van kapitalen en roerende goederen | | Bedrijfs- inkomsten | | Diverse inkomsten | |
|---|---|-------------|---|------------|------------------------|--------------|----------------------|------------|
| | Aantal | Bedrag | Aantal | Bedrag | Aantal | Bedrag | Aantal | Bedrag |
| < 40 | 2,21 | 5,92 | ,74 | ,55 | 97,61 | 98,30 | ,37 | ,33 |
| 40 -< 60 | 4,35 | 2,19 | 2,48 | 2,35 | 98,14 | 96,80 | ,62 | ,59 |
| 60 -< 80 | 1,96 | ,64 | 3,27 | 1,66 | 98,69 | 97,76 | | |
| 80 -< 100 | 6,13 | 2,88 | 1,23 | ,99 | 98,16 | 95,79 | 2,45 | 2,02 |
| 100 -< 125 | 8,94 | 4,26 | 2,85 | 1,89 | 93,90 | 91,98 | 3,66 | 3,64 |
| 125 -< 150 | 11,26 | 2,29 | 3,31 | 1,08 | 99,01 | 97,05 | ,66 | ,48 |
| 150 -< 175 | 13,70 | 3,30 | 4,96 | ,73 | 97,67 | 95,47 | 2,92 | 1,53 |
| 175 -< 200 | 17,11 | 4,68 | 4,00 | 1,05 | 98,44 | 95,67 | ,89 | ,41 |
| 200 -< 225 | 18,41 | 3,82 | 6,28 | 1,69 | 99,37 | 95,14 | 1,88 | ,43 |
| 225 -< 250 | 22,92 | 4,06 | 4,15 | ,97 | 99,64 | 96,22 | ,72 | ,05 |
| 250 -< 275 | 15,03 | 2,96 | 2,15 | ,45 | 99,89 | 97,76 | 1,36 | ,29 |
| 275 -< 300 | 13,11 | 1,64 | 1,88 | ,27 | 99,93 | 98,78 | ,67 | ,14 |
| 300 -< 350 | 14,20 | 1,53 | 1,82 | ,33 | 99,91 | 98,81 | ,71 | ,10 |
| 350 -< 400 | 17,53 | 1,51 | 1,92 | ,44 | 99,79 | 98,75 | ,36 | ,05 |
| 400 -< 450 | 21,65 | 1,72 | 2,25 | ,32 | 99,96 | 98,96 | ,67 | ,07 |
| 450 -< 500 | 26,20 | 1,72 | 2,69 | ,45 | 99,95 | 98,89 | ,45 | ,09 |
| 500 -< 600 | 33,23 | 1,88 | 1,70 | ,21 | 99,94 | 99,11 | ,56 | ,08 |
| 600 -< 700 | 46,26 | 1,96 | 2,53 | ,37 | 99,89 | 99,34 | ,36 | ,04 |
| 700 -< 800 | 52,91 | 2,05 | 2,41 | ,20 | 100,00 | 99,58 | ,29 | ,00 |
| 800 -< 900 | 59,10 | 2,04 | 4,25 | ,31 | 100,00 | 99,74 | ,52 | ,02 |
| 900 -< 1000 | 61,92 | 2,58 | 5,49 | ,39 | 99,88 | 99,10 | ,62 | ,03 |
| 1000 -< 1500 | 68,94 | 3,27 | 8,60 | ,48 | 100,00 | 98,97 | ,85 | ,03 |
| 1500 -< 2000 | 77,45 | 3,84 | 16,18 | 2,50 | 99,51 | 97,25 | 1,47 | ,02 |
| 2000 & + | 72,29 | 4,81 | 32,53 | 2,09 | 99,40 | 96,89 | ,60 | ,04 |
| T O T A A L | 30,85 | 2,26 | 3,07 | ,49 | 99,72 | 98,88 | ,66 | ,08 |

TABEL 2 : Onderverdeling in percent van het bedrag der inkomens naargelang aard en aantal aangiften per klasse van het totaal belastbaar netto-inkomen

PROVINCIE HENEGOUWEN

ARRONDISSEMENT ZINNIK

| KLASSEN VAN TOTAAL BELASTBAAR NETTO-INKOMEN (1000F) | Inkomsten van onroerende goederen | | Inkomsten van kapitalen en roerende goederen | | Bedrijfs- inkomsten | | Diverse inkomsten | |
|---|---|-------------|---|------------|------------------------|--------------|----------------------|------------|
| | Aantal | Bedrag | Aantal | Bedrag | Aantal | Bedrag | Aantal | Bedrag |
| < 40 | 1,68 | 1,73 | 1,15 | ,97 | 98,06 | 98,31 | ,09 | ,07 |
| 40 -< 60 | 4,28 | 2,34 | 1,34 | 1,88 | 98,13 | 97,96 | 1,87 | 1,12 |
| 60 -< 80 | 7,74 | 2,43 | 2,17 | 1,43 | 95,67 | 93,30 | 5,57 | 3,94 |
| 80 -< 100 | 7,74 | 2,76 | 3,72 | 1,84 | 95,42 | 93,34 | 3,15 | 2,75 |
| 100 -< 125 | 10,45 | 4,12 | 3,78 | 1,68 | 95,86 | 94,30 | 3,42 | 3,02 |
| 125 -< 150 | 10,18 | 2,16 | 4,36 | 1,13 | 97,74 | 95,46 | 3,07 | 2,28 |
| 150 -< 175 | 13,17 | 2,90 | 5,21 | 1,70 | 98,08 | 95,39 | 2,47 | 1,45 |
| 175 -< 200 | 14,33 | 2,60 | 4,29 | 1,37 | 98,98 | 96,93 | 1,47 | ,79 |
| 200 -< 225 | 18,00 | 3,93 | 6,14 | 1,26 | 98,54 | 96,27 | 1,46 | ,39 |
| 225 -< 250 | 14,83 | 2,73 | 4,33 | ,88 | 99,36 | 96,94 | 2,06 | ,58 |
| 250 -< 275 | 16,49 | 2,48 | 4,26 | ,80 | 99,73 | 97,52 | 1,53 | ,27 |
| 275 -< 300 | 14,57 | 1,74 | 2,95 | ,54 | 99,71 | 98,02 | 1,75 | ,44 |
| 300 -< 350 | 17,31 | 1,77 | 2,59 | ,39 | 99,88 | 98,58 | ,66 | ,15 |
| 350 -< 400 | 20,20 | 1,83 | 2,35 | ,44 | 99,87 | 98,58 | ,81 | ,14 |
| 400 -< 450 | 24,01 | 1,73 | 2,52 | ,40 | 99,94 | 99,02 | ,77 | ,09 |
| 450 -< 500 | 30,80 | 2,08 | 3,17 | ,55 | 99,87 | 98,74 | ,79 | ,14 |
| 500 -< 600 | 35,78 | 2,04 | 3,48 | ,52 | 99,90 | 98,89 | ,74 | ,08 |
| 600 -< 700 | 45,30 | 2,22 | 4,05 | ,52 | 99,86 | 98,94 | ,67 | ,08 |
| 700 -< 800 | 51,01 | 2,21 | 3,55 | ,34 | 99,93 | 99,34 | ,81 | ,07 |
| 800 -< 900 | 54,56 | 2,19 | 4,99 | ,46 | 99,94 | 99,46 | ,61 | ,02 |
| 900 -< 1000 | 61,46 | 2,31 | 6,62 | ,62 | 99,87 | 99,39 | ,92 | ,05 |
| 1000 -< 1500 | 68,68 | 2,75 | 10,02 | ,80 | 100,00 | 99,27 | ,90 | ,04 |
| 1500 -< 2000 | 77,05 | 3,36 | 19,43 | 1,31 | 99,62 | 98,60 | 1,05 | ,02 |
| 2000 & + | 77,23 | 4,40 | 30,19 | 5,53 | 99,83 | 94,33 | 1,85 | ,01 |
| T O T A A L | 34,21 | 2,38 | 4,49 | ,84 | 99,67 | 98,68 | ,99 | ,11 |

TABEL 2 : Onderverdeling in percent van het bedrag der inkomens naargelang aard en aantal aangiften per klasse van het totaal belastbaar netto-inkomen

PROVINCIE HENEGOUWEN

ARRONDISSEMENT THUIN

| KLASSEN VAN TOTAAL BELASTBAAR NETTO-INKOMEN (1000F) | Inkomsten van onroerende goederen | | Inkomsten van kapitalen en roerende goederen | | Bedrijfs- inkomsten | | Diverse inkomsten | |
|---|---|-------------|---|------------|------------------------|--------------|----------------------|------------|
| | Aantal | Bedrag | Aantal | Bedrag | Aantal | Bedrag | Aantal | Bedrag |
| < 40 | 3,47 | 3,63 | 2,49 | 2,09 | 96,64 | 98,34 | ,33 | ,43 |
| 40 -< 60 | 4,89 | 5,32 | 2,30 | 1,33 | 97,70 | 95,91 | ,86 | ,87 |
| 60 -< 80 | 5,21 | 3,95 | 2,61 | ,78 | 98,05 | 97,06 | 1,63 | 1,35 |
| 80 -< 100 | 7,94 | 4,80 | 3,53 | 2,08 | 94,12 | 91,70 | 3,82 | 2,71 |
| 100 -< 125 | 7,69 | 2,18 | 2,10 | 1,04 | 95,98 | 94,71 | 3,32 | 2,93 |
| 125 -< 150 | 8,76 | 2,13 | 4,31 | 1,18 | 96,84 | 95,34 | 3,02 | 2,58 |
| 150 -< 175 | 13,39 | 3,04 | 4,38 | 1,32 | 98,70 | 95,98 | 1,78 | 1,34 |
| 175 -< 200 | 14,78 | 2,92 | 3,98 | 1,05 | 99,06 | 96,00 | 1,47 | 1,19 |
| 200 -< 225 | 13,59 | 2,53 | 3,74 | ,98 | 99,19 | 96,99 | ,98 | ,37 |
| 225 -< 250 | 14,10 | 2,30 | 2,94 | ,55 | 99,22 | 97,14 | 1,96 | ,92 |
| 250 -< 275 | 15,20 | 2,06 | 3,05 | ,60 | 99,68 | 97,83 | 1,26 | ,36 |
| 275 -< 300 | 16,15 | 1,80 | 2,47 | ,48 | 99,87 | 98,22 | 1,21 | ,29 |
| 300 -< 350 | 19,14 | 1,87 | 2,43 | ,47 | 99,81 | 98,22 | ,85 | ,23 |
| 350 -< 400 | 21,15 | 1,71 | 1,92 | ,32 | 99,84 | 98,96 | ,67 | ,10 |
| 400 -< 450 | 25,78 | 1,87 | 2,14 | ,36 | 99,89 | 98,80 | ,42 | ,04 |
| 450 -< 500 | 31,15 | 1,62 | 1,92 | ,23 | 99,98 | 99,32 | ,51 | ,07 |
| 500 -< 600 | 36,57 | 1,93 | 2,76 | ,38 | 99,92 | 99,03 | ,40 | ,04 |
| 600 -< 700 | 43,25 | 1,88 | 3,30 | ,43 | 99,98 | 99,19 | ,55 | ,06 |
| 700 -< 800 | 50,54 | 1,97 | 3,02 | ,22 | 99,91 | 99,55 | ,60 | ,06 |
| 800 -< 900 | 54,99 | 2,26 | 4,57 | ,41 | 99,92 | 99,33 | ,52 | ,04 |
| 900 -< 1000 | 59,30 | 2,21 | 4,81 | ,56 | 100,00 | 99,45 | ,59 | ,01 |
| 1000 -< 1500 | 68,01 | 2,63 | 8,18 | ,63 | 99,92 | 99,59 | ,82 | ,05 |
| 1500 -< 2000 | 75,53 | 3,30 | 12,45 | 1,00 | 99,72 | 99,17 | 2,12 | ,10 |
| 2000 & + | 79,62 | 3,67 | 27,18 | 4,41 | 100,00 | 96,65 | 1,27 | ,01 |
| T O T A A L | 32,78 | 2,20 | 3,53 | ,67 | 99,63 | 98,91 | ,83 | ,12 |

TABEL 2 : Onderverdeling in percent van het bedrag der inkomens naargelang aard en aantal aangiften per klasse van het totaal belastbaar netto-inkomen

PROVINCIE HENEGOUWEN

ARRONDISSEMENT DOORNIK

| KLASSEN VAN TOTAAL BELASTBAAR NETTO-INKOMEN (1000F) | Inkomsten van onroerende goederen | | Inkomsten van kapitalen en roerende goederen | | Bedrijfs- inkomsten | | Diverse inkomsten | |
|---|---|-------------|---|-------------|------------------------|--------------|----------------------|------------|
| | Aantal | Bedrag | Aantal | Bedrag | Aantal | Bedrag | Aantal | Bedrag |
| < 40 | 1,67 | 1,25 | 1,44 | 1,43 | 98,25 | 98,42 | ,16 | ,19 |
| 40 -< 60 | 5,92 | 3,28 | 3,66 | 3,04 | 95,49 | 93,84 | 1,69 | 1,08 |
| 60 -< 80 | 6,31 | 2,30 | 2,21 | 1,00 | 98,74 | 98,46 | 1,26 | ,79 |
| 80 -< 100 | 8,84 | 4,34 | 4,04 | 2,02 | 97,22 | 94,50 | 3,79 | 2,85 |
| 100 -< 125 | 10,77 | 3,05 | 3,10 | 1,19 | 95,26 | 94,65 | 4,01 | 3,39 |
| 125 -< 150 | 14,24 | 2,34 | 5,89 | 1,90 | 95,91 | 94,31 | 4,58 | 3,60 |
| 150 -< 175 | 19,39 | 3,92 | 6,65 | 1,57 | 97,51 | 94,19 | 2,22 | 1,35 |
| 175 -< 200 | 19,67 | 3,14 | 5,86 | 1,49 | 98,34 | 95,62 | 1,99 | 1,13 |
| 200 -< 225 | 15,30 | 2,76 | 6,52 | 1,93 | 98,11 | 95,45 | 2,46 | 1,12 |
| 225 -< 250 | 14,95 | 2,36 | 4,94 | ,96 | 99,59 | 97,19 | 1,78 | ,54 |
| 250 -< 275 | 17,12 | 2,16 | 4,75 | 1,00 | 99,48 | 97,29 | 1,95 | ,46 |
| 275 -< 300 | 14,19 | 1,55 | 2,89 | ,61 | 99,80 | 98,22 | 1,28 | ,33 |
| 300 -< 350 | 15,96 | 1,59 | 3,07 | ,67 | 99,80 | 98,34 | 1,03 | ,23 |
| 350 -< 400 | 19,21 | 1,68 | 2,46 | ,49 | 99,86 | 98,83 | ,59 | ,09 |
| 400 -< 450 | 24,40 | 1,69 | 2,49 | ,48 | 99,91 | 98,87 | ,49 | ,08 |
| 450 -< 500 | 26,92 | 1,74 | 3,27 | ,77 | 99,79 | 98,51 | ,48 | ,11 |
| 500 -< 600 | 34,56 | 1,93 | 3,80 | ,54 | 99,84 | 98,85 | ,52 | ,08 |
| 600 -< 700 | 43,34 | 2,02 | 4,54 | ,65 | 99,81 | 98,82 | ,57 | ,07 |
| 700 -< 800 | 50,28 | 2,06 | 4,85 | ,65 | 99,83 | 98,96 | ,52 | ,03 |
| 800 -< 900 | 55,19 | 1,98 | 5,58 | ,74 | 99,89 | 99,15 | ,63 | ,03 |
| 900 -< 1000 | 62,00 | 2,31 | 6,51 | ,71 | 99,88 | 99,22 | ,63 | ,05 |
| 1000 -< 1500 | 68,22 | 2,78 | 11,07 | 1,36 | 99,73 | 98,52 | 1,25 | ,07 |
| 1500 -< 2000 | 72,64 | 3,90 | 18,47 | 3,07 | 99,17 | 96,02 | 1,39 | ,06 |
| 2000 & + | 79,73 | 4,58 | 39,18 | 8,86 | 98,86 | 88,98 | 2,96 | 2,28 |
| T O T A A L | 31,91 | 2,26 | 4,80 | 1,24 | 99,52 | 98,08 | ,98 | ,24 |

TABEL 2 : Onderverdeling in percent van het bedrag der inkomens naargelang aard en aantal aangiften per klasse van het totaal belastbaar netto-inkomen

PROVINCIE LUIK

ARRONDISSEMENT HOE I

| KLASSEN VAN TOTAAL BELASTBAAR NETTO-INKOMEN (1000F) | Inkomsten van onroerende goederen | | Inkomsten van kapitalen en roerende goederen | | Bedrijfs- inkomsten | | Diverse inkomsten | |
|---|---|-------------|---|-------------|------------------------|--------------|----------------------|-------------|
| | Aantal | Bedrag | Aantal | Bedrag | Aantal | Bedrag | Aantal | Bedrag |
| < 40 | 1,85 | 1,37 | 1,85 | 1,40 | 98,02 | 101,60 | ,53 | ,66 |
| 40 -< 60 | 4,17 | 2,58 | 2,08 | 1,02 | 97,92 | 97,36 | 2,08 | 1,53 |
| 60 -< 80 | 6,78 | 3,51 | 5,08 | 3,09 | 96,61 | 95,00 | 2,12 | 1,26 |
| 80 -< 100 | 7,59 | 2,75 | 1,69 | ,85 | 98,73 | 97,12 | 1,69 | ,86 |
| 100 -< 125 | 11,92 | 3,46 | 2,65 | 1,29 | 95,70 | 93,31 | 5,30 | 4,52 |
| 125 -< 150 | 12,77 | 3,92 | 3,74 | 1,38 | 95,33 | 94,06 | 2,80 | 2,39 |
| 150 -< 175 | 12,14 | 2,19 | 5,34 | 1,32 | 98,06 | 95,75 | 4,37 | 2,70 |
| 175 -< 200 | 11,11 | 2,58 | 4,85 | 1,23 | 98,79 | 97,02 | 2,02 | ,84 |
| 200 -< 225 | 16,73 | 3,02 | 5,40 | 1,86 | 98,02 | 96,12 | 1,80 | 1,22 |
| 225 -< 250 | 14,53 | 3,11 | 5,33 | 1,42 | 98,53 | 95,18 | 3,47 | 1,78 |
| 250 -< 275 | 14,86 | 2,20 | 5,63 | 1,48 | 99,26 | 97,17 | 1,38 | ,33 |
| 275 -< 300 | 14,17 | 1,57 | 3,05 | ,65 | 99,85 | 98,25 | 1,24 | ,35 |
| 300 -< 350 | 17,21 | 1,60 | 2,94 | ,62 | 99,81 | 98,58 | ,91 | ,19 |
| 350 -< 400 | 22,05 | 1,69 | 2,72 | ,47 | 99,93 | 98,93 | ,75 | ,18 |
| 400 -< 450 | 27,60 | 1,67 | 2,67 | ,51 | 99,96 | 98,95 | ,64 | ,11 |
| 450 -< 500 | 35,25 | 1,96 | 2,88 | ,48 | 99,88 | 98,99 | ,92 | ,13 |
| 500 -< 600 | 39,25 | 1,98 | 3,91 | ,63 | 99,87 | 99,04 | ,69 | ,12 |
| 600 -< 700 | 46,80 | 2,01 | 3,41 | ,44 | 99,85 | 99,37 | ,34 | ,04 |
| 700 -< 800 | 52,82 | 2,04 | 4,20 | ,52 | 99,88 | 99,24 | ,80 | ,11 |
| 800 -< 900 | 57,27 | 2,16 | 5,16 | ,45 | 100,00 | 99,42 | ,44 | ,02 |
| 900 -< 1000 | 64,20 | 2,55 | 5,42 | ,42 | 99,85 | 99,35 | ,53 | ,02 |
| 1000 -< 1500 | 68,85 | 2,54 | 8,74 | ,98 | 99,81 | 99,02 | ,88 | ,05 |
| 1500 -< 2000 | 74,83 | 3,50 | 16,95 | 1,98 | 99,50 | 97,25 | 2,35 | ,21 |
| 2000 & + | 75,39 | 2,94 | 39,25 | 7,15 | 98,44 | 72,04 | 3,12 | 22,07 |
| T O T A A L | 35,99 | 2,23 | 4,59 | 1,11 | 99,58 | 97,19 | 1,02 | 1,53 |

TABEL 2 : Onderverdeling in percent van het bedrag der inkomens naargelang aard en aantal aangiften per klasse van het totaal belastbaar netto-inkomen

PROVINCIE LUIK

ARRONDISSEMENT LUIK

| KLASSEN VAN TOTAAL BELASTBAAR NETTO-INKOMEN (1000F) | Inkomsten van onroerende goederen | | Inkomsten van kapitalen en roerende goederen | | Bedrijfs- inkomsten | | Diverse inkomsten | |
|---|---|-------------|---|------------|------------------------|--------------|----------------------|------------|
| | Aantal | Bedrag | Aantal | Bedrag | Aantal | Bedrag | Aantal | Bedrag |
| < 40 | 1,76 | 2,91 | 1,35 | 1,21 | 98,48 | 98,34 | ,40 | ,34 |
| 40 -< 60 | 4,20 | 5,65 | 2,80 | 2,24 | 96,94 | 96,56 | 1,85 | 1,24 |
| 60 -< 80 | 5,76 | 4,71 | 3,40 | 1,88 | 97,19 | 93,90 | 4,29 | 2,63 |
| 80 -< 100 | 7,21 | 3,82 | 3,60 | 1,92 | 96,40 | 93,89 | 3,90 | 2,70 |
| 100 -< 125 | 8,73 | 3,83 | 4,07 | 1,79 | 91,76 | 88,42 | 9,94 | 8,34 |
| 125 -< 150 | 9,34 | 3,33 | 4,84 | 1,41 | 94,09 | 90,91 | 8,35 | 6,30 |
| 150 -< 175 | 11,22 | 3,72 | 5,30 | 1,45 | 96,61 | 93,13 | 6,27 | 3,70 |
| 175 -< 200 | 13,45 | 3,65 | 6,02 | 1,61 | 97,11 | 93,49 | 5,01 | 2,89 |
| 200 -< 225 | 14,51 | 3,36 | 6,13 | 1,59 | 98,36 | 94,71 | 3,62 | 1,75 |
| 225 -< 250 | 14,49 | 3,24 | 5,53 | 1,04 | 98,68 | 95,84 | 3,26 | 1,31 |
| 250 -< 275 | 14,77 | 2,77 | 5,50 | 1,11 | 99,24 | 96,43 | 3,58 | 1,09 |
| 275 -< 300 | 13,31 | 1,93 | 3,30 | ,65 | 99,58 | 97,85 | 2,01 | ,56 |
| 300 -< 350 | 14,99 | 1,98 | 2,95 | ,54 | 99,65 | 98,13 | 1,49 | ,40 |
| 350 -< 400 | 17,65 | 1,94 | 3,02 | ,53 | 99,80 | 98,39 | 1,10 | ,26 |
| 400 -< 450 | 21,46 | 1,98 | 3,15 | ,52 | 99,78 | 98,58 | ,97 | ,22 |
| 450 -< 500 | 25,55 | 2,01 | 3,16 | ,49 | 99,90 | 98,79 | ,88 | ,15 |
| 500 -< 600 | 32,05 | 2,06 | 3,45 | ,51 | 99,86 | 98,98 | ,73 | ,13 |
| 600 -< 700 | 40,09 | 2,17 | 3,61 | ,43 | 99,90 | 99,05 | ,62 | ,06 |
| 700 -< 800 | 45,55 | 2,30 | 3,96 | ,46 | 99,88 | 99,05 | ,65 | ,07 |
| 800 -< 900 | 50,68 | 2,32 | 4,86 | ,59 | 99,89 | 99,10 | ,71 | ,04 |
| 900 -< 1000 | 56,10 | 2,48 | 5,75 | ,60 | 99,88 | 99,11 | ,76 | ,06 |
| 1000 -< 1500 | 64,02 | 2,94 | 9,23 | ,85 | 99,82 | 98,86 | 1,05 | ,06 |
| 1500 -< 2000 | 72,82 | 3,71 | 20,37 | 1,77 | 99,74 | 97,84 | 1,61 | ,08 |
| 2000 & + | 78,52 | 4,91 | 34,25 | 6,02 | 99,43 | 93,63 | 3,40 | ,25 |
| T O T A A L | 31,66 | 2,56 | 4,80 | ,97 | 99,47 | 98,34 | 1,44 | ,22 |

TABEL 2 : Onderverdeling in percent van het bedrag der inkomens naargelang aard en aantal aangiften per klasse van het totaal belastbaar netto-inkomen

P R O V I N C I E L U I K

A R R O N D I S S E M E N T V E R V I E R S

| KLASSEN VAN TOTAAL BELASTBAAR NETTO-INKOMEN (1000F) | Inkomsten van onroerende goederen | | Inkomsten van kapitalen en roerende goederen | | Bedrijfs- inkomsten | | Diverse inkomsten | |
|---|---|-------------|---|-------------|------------------------|--------------|----------------------|------------|
| | Aantal | Bedrag | Aantal | Bedrag | Aantal | Bedrag | Aantal | Bedrag |
| < 40 | 2,94 | 4,71 | 2,37 | 1,64 | 97,06 | 97,57 | ,22 | ,33 |
| 40 -< 60 | 4,53 | 3,04 | 2,26 | 1,48 | 97,52 | 96,87 | ,97 | ,43 |
| 60 -< 80 | 6,53 | 2,94 | 4,84 | 3,23 | 96,96 | 94,84 | 2,14 | 1,15 |
| 80 -< 100 | 9,01 | 4,72 | 5,23 | 3,49 | 96,22 | 94,40 | 2,03 | 1,36 |
| 100 -< 125 | 8,86 | 3,21 | 4,67 | 1,77 | 96,67 | 94,86 | 2,67 | 1,86 |
| 125 -< 150 | 18,35 | 3,65 | 7,89 | 1,93 | 97,14 | 93,81 | 2,78 | 1,99 |
| 150 -< 175 | 18,60 | 2,79 | 7,61 | 1,50 | 98,65 | 94,95 | 3,57 | 1,66 |
| 175 -< 200 | 21,20 | 4,18 | 9,31 | 2,31 | 98,23 | 93,77 | 3,06 | 1,12 |
| 200 -< 225 | 21,30 | 3,76 | 8,02 | 1,71 | 98,90 | 94,83 | 2,21 | ,84 |
| 225 -< 250 | 20,39 | 3,38 | 7,54 | 1,60 | 99,32 | 95,41 | 2,08 | ,59 |
| 250 -< 275 | 19,31 | 3,17 | 7,21 | 1,34 | 99,54 | 95,85 | 2,48 | ,63 |
| 275 -< 300 | 18,47 | 2,55 | 5,85 | 1,15 | 99,78 | 97,01 | 1,61 | ,30 |
| 300 -< 350 | 19,15 | 2,34 | 4,75 | ,90 | 99,84 | 97,63 | 1,10 | ,21 |
| 350 -< 400 | 21,90 | 2,06 | 3,69 | ,68 | 99,87 | 98,32 | ,65 | ,12 |
| 400 -< 450 | 26,51 | 2,13 | 3,94 | ,71 | 99,82 | 98,48 | ,57 | ,10 |
| 450 -< 500 | 30,48 | 2,11 | 4,32 | ,63 | 99,90 | 98,72 | ,51 | ,07 |
| 500 -< 600 | 37,53 | 2,36 | 4,99 | ,72 | 99,90 | 98,69 | ,59 | ,03 |
| 600 -< 700 | 43,07 | 2,42 | 5,03 | ,70 | 99,88 | 98,80 | ,50 | ,05 |
| 700 -< 800 | 47,76 | 2,64 | 5,27 | ,70 | 99,84 | 98,82 | ,59 | ,03 |
| 800 -< 900 | 53,12 | 2,63 | 6,40 | ,81 | 99,87 | 98,90 | ,58 | ,04 |
| 900 -< 1000 | 57,37 | 2,85 | 8,29 | 1,12 | 99,70 | 98,58 | ,60 | ,03 |
| 1000 -< 1500 | 67,42 | 3,24 | 11,89 | 1,25 | 99,78 | 98,48 | 1,10 | ,06 |
| 1500 -< 2000 | 72,62 | 4,27 | 23,34 | 3,03 | 99,41 | 96,58 | 1,52 | ,03 |
| 2000 & + | 77,74 | 4,89 | 37,88 | 7,97 | 98,95 | 91,65 | 1,52 | ,07 |
| T O T A A L | 33,13 | 2,78 | 6,15 | 1,35 | 99,53 | 97,91 | 1,01 | ,12 |

TABEL 2 : Onderverdeling in percent van het bedrag der inkomens naargelang aard en aantal aangiften per klasse van het totaal belastbaar netto-inkomen

P R O V I N C I E L U I K

A R R O N D I S S E M E N T B O R G W O R M

| KLASSEN VAN TOTAAL BELASTBAAR NETTO-INKOMEN (1000F) | Inkomsten van onroerende goederen | | Inkomsten van kapitalen en roerende goederen | | Bedrijfs- inkomsten | | Diverse inkomsten | |
|---|---|-------------|---|------------|------------------------|--------------|----------------------|------------|
| | Aantal | Bedrag | Aantal | Bedrag | Aantal | Bedrag | Aantal | Bedrag |
| < 40 | 2,19 | 2,56 | ,91 | 1,41 | 98,91 | 98,57 | | |
| 40 -< 60 | 3,83 | 1,80 | ,55 | ,27 | 99,45 | 98,27 | 1,64 | ,63 |
| 60 -< 80 | 4,69 | 1,63 | ,78 | ,70 | 99,22 | 97,74 | | |
| 80 -< 100 | 6,57 | 3,52 | | | 99,27 | 97,34 | 2,92 | 1,66 |
| 100 -< 125 | 8,72 | 1,50 | 2,29 | 1,94 | 96,79 | 94,47 | 4,13 | 3,06 |
| 125 -< 150 | 17,67 | 4,28 | 6,02 | ,89 | 96,62 | 93,47 | 3,76 | 2,63 |
| 150 -< 175 | 21,66 | 4,65 | 3,97 | ,52 | 98,19 | 96,35 | 2,53 | 1,67 |
| 175 -< 200 | 19,16 | 4,30 | 6,29 | 1,25 | 98,80 | 95,18 | 2,10 | 1,42 |
| 200 -< 225 | 18,85 | 3,05 | 5,19 | 1,19 | 99,73 | 96,13 | 1,64 | ,54 |
| 225 -< 250 | 19,17 | 3,02 | 2,24 | ,54 | 99,52 | 97,20 | 1,28 | ,53 |
| 250 -< 275 | 19,49 | 1,93 | 3,90 | ,91 | 99,70 | 97,66 | ,90 | ,30 |
| 275 -< 300 | 19,66 | 1,85 | 2,18 | ,39 | 100,00 | 98,26 | 1,29 | ,28 |
| 300 -< 350 | 21,01 | 1,74 | 1,35 | ,26 | 99,96 | 98,54 | ,89 | ,25 |
| 350 -< 400 | 23,80 | 1,78 | 1,79 | ,39 | 99,86 | 98,56 | ,77 | ,18 |
| 400 -< 450 | 30,94 | 1,81 | 2,09 | ,35 | 100,00 | 99,09 | ,35 | ,06 |
| 450 -< 500 | 36,10 | 1,93 | 1,64 | ,19 | 99,87 | 99,04 | ,52 | ,18 |
| 500 -< 600 | 43,32 | 2,07 | 2,67 | ,40 | 99,70 | 99,09 | ,60 | ,09 |
| 600 -< 700 | 51,47 | 2,17 | 3,02 | ,43 | 99,96 | 99,23 | ,31 | ,02 |
| 700 -< 800 | 55,39 | 2,06 | 2,80 | ,31 | 99,94 | 99,41 | ,57 | ,03 |
| 800 -< 900 | 58,98 | 1,98 | 4,41 | ,39 | 100,00 | 99,71 | ,38 | ,05 |
| 900 -< 1000 | 64,55 | 2,18 | 4,09 | ,30 | 100,00 | 99,81 | ,86 | ,03 |
| 1000 -< 1500 | 71,29 | 2,54 | 7,12 | ,37 | 100,00 | 99,92 | ,62 | ,03 |
| 1500 -< 2000 | 75,21 | 5,58 | 18,73 | 1,99 | 99,45 | 96,40 | 2,48 | ,10 |
| 2000 & + | 79,33 | 3,76 | 24,58 | 2,85 | 100,00 | 97,05 | 1,68 | ,03 |
| T O T A A L | 38,87 | 2,36 | 3,38 | ,54 | 99,76 | 98,99 | ,81 | ,11 |

TABEL 2 : Onderverdeling in percent van het bedrag der inkomens naargelang aard en aantal aangiften per klasse van het totaal belastbaar netto-inkomen

PROVINCIE LIMBURG

ARRONDISSEMENT HASSELT

| KLASSEN VAN TOTAAL BELASTBAAR NETTO-INKOMEN (1000F) | Inkomsten van onroerende goederen | | Inkomsten van kapitalen en roerende goederen | | Bedrijfs- inkomsten | | Diverse inkomsten | |
|---|---|-------------|---|------------|------------------------|--------------|----------------------|------------|
| | Aantal | Bedrag | Aantal | Bedrag | Aantal | Bedrag | Aantal | Bedrag |
| < 40 | ,79 | 2,00 | ,76 | ,51 | 99,04 | 100,02 | ,03 | ,01 |
| 40 -< 60 | 2,07 | ,97 | ,73 | ,66 | 99,39 | 99,39 | ,12 | ,08 |
| 60 -< 80 | 2,72 | 2,89 | ,25 | ,16 | 99,88 | 99,72 | ,62 | ,43 |
| 80 -< 100 | 4,45 | 1,98 | ,94 | ,58 | 98,79 | 98,42 | ,40 | ,26 |
| 100 -< 125 | 3,77 | 2,19 | ,47 | ,19 | 97,83 | 96,71 | 2,82 | 2,38 |
| 125 -< 150 | 8,02 | 4,95 | 1,16 | ,52 | 98,26 | 97,28 | 1,57 | 1,31 |
| 150 -< 175 | 6,83 | 1,73 | ,69 | ,35 | 99,00 | 98,25 | 1,46 | ,94 |
| 175 -< 200 | 9,48 | 2,07 | ,74 | ,25 | 98,88 | 98,30 | 1,18 | ,79 |
| 200 -< 225 | 10,33 | 1,96 | ,57 | ,07 | 99,43 | 98,75 | 1,29 | ,52 |
| 225 -< 250 | 11,52 | 1,91 | ,77 | ,28 | 99,40 | 98,43 | ,77 | ,40 |
| 250 -< 275 | 14,83 | 2,01 | ,73 | ,27 | 99,77 | 98,57 | 1,06 | ,34 |
| 275 -< 300 | 15,55 | 1,61 | ,67 | ,15 | 99,89 | 99,06 | ,50 | ,15 |
| 300 -< 350 | 18,67 | 1,79 | ,64 | ,13 | 99,92 | 99,02 | ,46 | ,11 |
| 350 -< 400 | 22,10 | 1,74 | ,51 | ,06 | 99,94 | 99,20 | ,33 | ,09 |
| 400 -< 450 | 29,26 | 1,97 | ,67 | ,14 | 99,93 | 99,30 | ,21 | ,06 |
| 450 -< 500 | 33,05 | 2,07 | ,81 | ,14 | 99,86 | 99,32 | ,17 | ,03 |
| 500 -< 600 | 39,90 | 2,22 | ,70 | ,08 | 99,97 | 99,52 | ,18 | ,02 |
| 600 -< 700 | 49,16 | 2,35 | ,94 | ,11 | 99,94 | 99,58 | ,22 | ,02 |
| 700 -< 800 | 52,90 | 2,30 | 1,11 | ,10 | 99,95 | 99,72 | ,27 | ,02 |
| 800 -< 900 | 57,12 | 2,46 | 1,59 | ,13 | 99,93 | 99,77 | ,30 | ,04 |
| 900 -< 1000 | 61,57 | 2,46 | 1,97 | ,14 | 99,96 | 99,97 | ,35 | ,01 |
| 1000 -< 1500 | 70,52 | 3,08 | 4,11 | ,26 | 99,92 | 99,86 | ,61 | ,05 |
| 1500 -< 2000 | 77,98 | 3,79 | 9,78 | ,77 | 99,93 | 98,84 | 1,00 | ,07 |
| 2000 & + | 79,49 | 4,73 | 18,15 | 2,45 | 99,72 | 97,81 | 1,32 | ,12 |
| T O T A A L | 36,74 | 2,48 | 1,33 | ,26 | 99,82 | 99,43 | ,41 | ,07 |

TABEL 2 : Onderverdeling in percent van het bedrag der inkomens naargelang aard en aantal aangiften per klasse van het totaal belastbaar netto-inkomen

P R O V I N C I E L I M B U R G

A R R O N D I S S E M E N T M A A S E I K

| KLASSEN VAN TOTAAL BELASTBAAR NETTO-INKOMEN (1000F) | Inkomsten van onroerende goederen | | Inkomsten van kapitalen en roerende goederen | | Bedrijfs- inkomsten | | Diverse inkomsten | |
|---|---|-------------|---|------------|------------------------|--------------|----------------------|------------|
| | Aantal | Bedrag | Aantal | Bedrag | Aantal | Bedrag | Aantal | Bedrag |
| < 40 | 1,12 | 1,40 | ,28 | ,17 | 99,37 | 100,19 | | |
| 40 -< 60 | 1,38 | 1,53 | ,46 | ,36 | 99,31 | 98,56 | ,92 | ,68 |
| 60 -< 80 | 3,26 | 2,48 | ,75 | ,62 | 99,00 | 98,51 | ,50 | ,41 |
| 80 -< 100 | 5,67 | 3,11 | 1,23 | ,83 | 98,77 | 98,52 | ,25 | ,26 |
| 100 -< 125 | 5,00 | 1,87 | ,54 | ,33 | 99,29 | 98,96 | ,36 | ,38 |
| 125 -< 150 | 4,60 | 1,45 | ,89 | ,47 | 98,96 | 98,75 | ,59 | ,28 |
| 150 -< 175 | 8,02 | 2,30 | ,67 | ,36 | 99,47 | 99,42 | ,27 | ,26 |
| 175 -< 200 | 8,11 | 2,82 | ,57 | ,25 | 99,54 | 98,89 | ,57 | ,27 |
| 200 -< 225 | 9,23 | 1,77 | ,70 | ,31 | 99,47 | 98,62 | ,62 | ,42 |
| 225 -< 250 | 10,71 | 1,94 | 1,59 | ,67 | 99,52 | 98,64 | ,48 | ,25 |
| 250 -< 275 | 12,83 | 1,86 | ,70 | ,22 | 99,68 | 98,93 | ,38 | ,19 |
| 275 -< 300 | 15,79 | 1,65 | ,54 | ,18 | 99,91 | 99,21 | ,45 | ,16 |
| 300 -< 350 | 16,28 | 1,29 | ,44 | ,12 | 99,90 | 99,46 | ,34 | ,09 |
| 350 -< 400 | 22,35 | 1,51 | ,30 | ,05 | 99,92 | 99,64 | ,24 | ,08 |
| 400 -< 450 | 29,96 | 1,63 | ,47 | ,07 | 99,93 | 99,75 | ,16 | ,04 |
| 450 -< 500 | 38,85 | 2,06 | ,48 | ,13 | 99,90 | 99,73 | ,16 | ,06 |
| 500 -< 600 | 49,29 | 2,23 | ,52 | ,10 | 99,95 | 99,89 | ,13 | ,02 |
| 600 -< 700 | 53,73 | 2,22 | ,73 | ,12 | 99,96 | 100,05 | ,12 | ,02 |
| 700 -< 800 | 56,19 | 2,08 | ,77 | ,07 | 100,00 | 100,13 | ,11 | ,01 |
| 800 -< 900 | 58,90 | 2,26 | 1,04 | ,17 | 99,97 | 100,13 | ,17 | ,01 |
| 900 -< 1000 | 62,43 | 2,30 | 1,72 | ,21 | 100,00 | 100,17 | ,41 | ,03 |
| 1000 -< 1500 | 68,94 | 2,56 | 4,03 | ,40 | 99,94 | 100,40 | ,36 | ,04 |
| 1500 -< 2000 | 70,19 | 3,32 | 8,29 | 1,24 | 99,82 | 99,27 | ,18 | ,04 |
| 2000 & + | 75,22 | 3,86 | 21,61 | 4,62 | 99,42 | 90,50 | ,86 | 4,83 |
| T O T A A L | 37,68 | 2,16 | ,98 | ,31 | 99,86 | 99,64 | ,24 | ,18 |

TABEL 2 : Onderverdeling in percent van het bedrag der inkomens naargelang aard en aantal aangiften per klasse van het totaal belastbaar netto-inkomen

PROVINCIE LIMBURG

ARRONDISSEMENT TONGEREN

| KLASSEN VAN TOTAAL BELASTBAAR NETTO-INKOMEN (1000F) | Inkomsten van onroerende goederen | | Inkomsten van kapitalen en roerende goederen | | Bedrijfs- inkomsten | | Diverse inkomsten | |
|---|---|-------------|---|------------|------------------------|--------------|----------------------|------------|
| | Aantal | Bedrag | Aantal | Bedrag | Aantal | Bedrag | Aantal | Bedrag |
| < 40 | 1,71 | 3,49 | 2,48 | 1,73 | 96,92 | 98,96 | | |
| 40 -< 60 | 3,69 | 4,25 | ,49 | ,25 | 98,03 | 97,82 | | |
| 60 -< 80 | 2,36 | 4,73 | ,34 | ,35 | 98,99 | 98,20 | 1,01 | ,70 |
| 80 -< 100 | 2,94 | 1,17 | ,29 | ,07 | 99,71 | 99,37 | ,29 | ,14 |
| 100 -< 125 | 4,69 | 1,67 | ,59 | ,12 | 96,68 | 96,91 | 2,93 | 2,39 |
| 125 -< 150 | 7,08 | 1,78 | 1,36 | ,53 | 99,05 | 98,48 | 1,23 | ,82 |
| 150 -< 175 | 9,29 | 2,39 | 2,46 | ,60 | 98,88 | 97,52 | 1,68 | 1,10 |
| 175 -< 200 | 11,36 | 1,92 | 3,50 | ,56 | 98,83 | 97,62 | 1,46 | ,71 |
| 200 -< 225 | 13,31 | 2,47 | 1,27 | ,26 | 99,24 | 97,39 | 1,61 | ,70 |
| 225 -< 250 | 15,37 | 2,12 | 1,22 | ,31 | 99,59 | 98,35 | 1,09 | ,36 |
| 250 -< 275 | 16,89 | 2,17 | ,87 | ,24 | 99,95 | 98,09 | ,98 | ,23 |
| 275 -< 300 | 16,89 | 1,73 | ,62 | ,17 | 99,84 | 98,69 | 1,05 | ,30 |
| 300 -< 350 | 18,43 | 1,53 | ,56 | ,13 | 99,92 | 99,02 | ,48 | ,13 |
| 350 -< 400 | 23,37 | 1,71 | ,54 | ,11 | 99,86 | 99,17 | ,29 | ,08 |
| 400 -< 450 | 30,53 | 1,77 | ,66 | ,12 | 99,90 | 99,50 | ,22 | ,03 |
| 450 -< 500 | 36,18 | 1,99 | ,47 | ,06 | 99,98 | 99,51 | ,14 | ,04 |
| 500 -< 600 | 42,83 | 1,99 | ,72 | ,16 | 99,88 | 99,56 | ,25 | ,06 |
| 600 -< 700 | 49,67 | 2,20 | ,77 | ,11 | 99,92 | 99,61 | ,11 | ,02 |
| 700 -< 800 | 53,40 | 2,14 | 1,00 | ,12 | 100,00 | 99,84 | ,27 | ,02 |
| 800 -< 900 | 58,82 | 2,33 | 1,30 | ,12 | 99,94 | 99,84 | ,31 | ,03 |
| 900 -< 1000 | 63,42 | 2,64 | 1,61 | ,17 | 99,95 | 99,66 | ,24 | ,02 |
| 1000 -< 1500 | 70,91 | 2,84 | 4,47 | ,42 | 99,89 | 99,66 | ,52 | ,05 |
| 1500 -< 2000 | 76,81 | 3,62 | 10,62 | 1,12 | 100,00 | 98,64 | 1,77 | ,11 |
| 2000 & + | 78,27 | 5,65 | 23,68 | 4,77 | 98,61 | 93,45 | 2,23 | ,61 |
| T O T A A L | 36,27 | 2,31 | 1,31 | ,35 | 99,75 | 99,26 | ,46 | ,10 |

TABEL 2 : Onderverdeling in percent van het bedrag der inkomens naargelang aard en aantal aangiften per klasse van het totaal belastbaar netto-inkomen

P R O V I N C I E L U X E M B U R G

A R R O N D I S S E M E N T A A R L E N

| KLASSEN VAN TOTAAL BELASTBAAR NETTO-INKOMEN (1000F) | Inkomsten van onroerende goederen | | Inkomsten van kapitalen en roerende goederen | | Bedrijfs- inkomsten | | Diverse inkomsten | |
|---|---|-------------|---|------------|------------------------|--------------|----------------------|------------|
| | Aantal | Bedrag | Aantal | Bedrag | Aantal | Bedrag | Aantal | Bedrag |
| < 40 | 2,23 | 1,55 | 1,49 | ,50 | 98,70 | 98,08 | | |
| 40 -< 60 | 5,73 | 13,59 | 1,27 | ,04 | 98,73 | 98,70 | | |
| 60 -< 80 | 7,20 | 4,30 | ,80 | ,31 | 97,60 | 96,23 | 1,60 | ,98 |
| 80 -< 100 | 3,54 | 4,44 | 1,77 | ,44 | 98,23 | 96,93 | 2,65 | 1,72 |
| 100 -< 125 | 10,00 | 4,12 | 1,76 | 1,25 | 95,88 | 94,42 | 4,12 | 2,61 |
| 125 -< 150 | 13,54 | 3,15 | 6,77 | ,94 | 95,83 | 93,88 | 4,17 | 3,42 |
| 150 -< 175 | 14,62 | 2,86 | 2,83 | ,36 | 98,11 | 95,27 | 3,30 | 2,56 |
| 175 -< 200 | 19,06 | 4,15 | 3,96 | 1,17 | 98,20 | 94,61 | 2,52 | 1,04 |
| 200 -< 225 | 20,32 | 2,90 | 1,94 | ,36 | 100,00 | 97,89 | ,97 | ,29 |
| 225 -< 250 | 23,50 | 3,43 | 4,64 | ,87 | 99,73 | 96,44 | 1,64 | ,23 |
| 250 -< 275 | 26,36 | 4,58 | 2,95 | ,51 | 99,55 | 95,92 | 2,27 | ,36 |
| 275 -< 300 | 20,21 | 2,28 | 2,10 | ,45 | 100,00 | 97,73 | ,90 | ,29 |
| 300 -< 350 | 20,31 | 2,08 | 1,64 | ,34 | 99,53 | 98,38 | ,47 | ,13 |
| 350 -< 400 | 27,36 | 2,00 | 1,91 | ,26 | 99,71 | 98,60 | ,46 | ,14 |
| 400 -< 450 | 32,86 | 2,31 | 1,76 | ,17 | 100,00 | 98,73 | ,49 | ,08 |
| 450 -< 500 | 41,77 | 2,74 | 2,95 | ,42 | 99,82 | 98,26 | ,54 | ,13 |
| 500 -< 600 | 45,82 | 2,79 | 2,99 | ,29 | 100,00 | 98,68 | ,27 | ,04 |
| 600 -< 700 | 51,26 | 2,15 | 2,85 | ,31 | 99,93 | 99,44 | ,53 | ,03 |
| 700 -< 800 | 55,14 | 3,05 | 3,26 | ,22 | 100,00 | 98,77 | ,75 | ,07 |
| 800 -< 900 | 58,69 | 3,05 | 5,92 | ,29 | 100,00 | 98,92 | ,74 | ,02 |
| 900 -< 1000 | 62,41 | 2,76 | 5,40 | ,48 | 100,00 | 98,89 | ,54 | ,05 |
| 1000 -< 1500 | 74,06 | 2,88 | 8,59 | ,33 | 100,00 | 99,60 | ,34 | ,01 |
| 1500 -< 2000 | 81,30 | 3,41 | 15,65 | 1,45 | 100,00 | 98,44 | 1,74 | ,05 |
| 2000 & + | 76,42 | 4,54 | 27,64 | ,86 | 100,00 | 97,97 | 2,44 | ,04 |
| T O T A A L | 38,67 | 2,77 | 3,54 | ,39 | 99,66 | 98,71 | ,77 | ,10 |

TABEL 2 : Onderverdeling in percent van het bedrag der inkomens naargelang aard en aantal aangiften per klasse van het totaal belastbaar netto-inkomen

PROVINCIE LUXEMBURG

ARRONDISSEMENT BASTENAKEN

| KLASSEN VAN TOTAAL BELASTBAAR NETTO-INKOMEN (1000F) | Inkomsten van onroerende goederen | | Inkomsten van kapitalen en roerende goederen | | Bedrijfs- inkomsten | | Diverse inkomsten | |
|---|---|-------------|---|------------|------------------------|--------------|----------------------|------------|
| | Aantal | Bedrag | Aantal | Bedrag | Aantal | Bedrag | Aantal | Bedrag |
| < 40 | 3,84 | 7,22 | 1,10 | 1,29 | 98,08 | 97,03 | ,27 | ,07 |
| 40 -< 60 | 6,48 | 7,17 | | | 97,22 | 95,95 | | |
| 60 -< 80 | 5,56 | 1,72 | 3,97 | 1,53 | 98,41 | 97,72 | | |
| 80 -< 100 | 8,40 | 1,35 | ,76 | ,73 | 99,24 | 98,36 | | |
| 100 -< 125 | 16,42 | 2,75 | ,50 | ,13 | 98,01 | 95,52 | 3,48 | 3,06 |
| 125 -< 150 | 39,84 | 3,80 | 1,63 | ,12 | 99,59 | 96,52 | ,41 | ,40 |
| 150 -< 175 | 47,25 | 5,99 | 2,91 | ,77 | 99,35 | 93,95 | | |
| 175 -< 200 | 42,48 | 6,01 | 3,69 | 1,00 | 98,15 | 92,61 | 2,11 | 1,16 |
| 200 -< 225 | 36,78 | 4,23 | 1,51 | ,38 | 99,50 | 95,78 | 1,51 | ,39 |
| 225 -< 250 | 35,67 | 3,83 | 1,91 | ,47 | 99,36 | 96,10 | 1,27 | ,54 |
| 250 -< 275 | 38,22 | 3,07 | 3,93 | 1,15 | 99,59 | 96,17 | ,62 | ,38 |
| 275 -< 300 | 35,27 | 2,51 | 2,66 | ,77 | 99,22 | 97,10 | ,94 | ,31 |
| 300 -< 350 | 33,65 | 2,24 | 1,32 | ,36 | 99,93 | 98,21 | ,73 | ,10 |
| 350 -< 400 | 35,51 | 2,15 | 1,46 | ,27 | 99,85 | 98,62 | ,23 | ,02 |
| 400 -< 450 | 45,29 | 2,61 | 3,20 | ,75 | 99,65 | 98,04 | ,43 | ,03 |
| 450 -< 500 | 51,28 | 2,83 | 2,23 | ,14 | 99,89 | 98,62 | ,56 | ,06 |
| 500 -< 600 | 51,43 | 2,58 | 4,58 | ,76 | 99,77 | 98,42 | ,60 | ,09 |
| 600 -< 700 | 58,44 | 2,65 | 4,04 | ,48 | 99,90 | 98,87 | ,61 | ,07 |
| 700 -< 800 | 62,90 | 3,31 | 5,00 | ,54 | 99,84 | 98,60 | ,16 | ,01 |
| 800 -< 900 | 68,26 | 3,43 | 5,94 | ,55 | 100,00 | 98,87 | 1,14 | ,02 |
| 900 -< 1000 | 70,76 | 2,56 | 3,97 | ,41 | 100,00 | 99,41 | | |
| 1000 -< 1500 | 75,99 | 3,54 | 11,11 | 1,04 | 99,82 | 98,69 | 1,08 | ,01 |
| 1500 -< 2000 | 75,70 | 4,67 | 18,69 | 3,02 | 99,07 | 96,34 | 1,87 | ,01 |
| 2000 & + | 77,78 | 4,79 | 29,17 | 2,31 | 100,00 | 96,66 | 1,39 | ,06 |
| T O T A A L | 44,84 | 3,05 | 3,51 | ,73 | 99,58 | 98,13 | ,69 | ,10 |

TABEL 2 : Onderverdeling in percent van het bedrag der inkomens naargelang aard en aantal aangiften per klasse van het totaal belastbaar netto-inkomen

PROVINCI E L U X E M B U R G

A R R O N D I S S E M E N T M A R C H E - E N - F A M E N N E

| KLASSEN VAN TOTAAL BELASTBAAR NETTO-INKOMEN (1000F) | Inkomsten van onroerende goederen | | Inkomsten van kapitalen en roerende goederen | | Bedrijfs- inkomsten | | Diverse inkomsten | |
|---|---|-------------|---|-------------|------------------------|--------------|----------------------|------------|
| | Aantal | Bedrag | Aantal | Bedrag | Aantal | Bedrag | Aantal | Bedrag |
| < 40 | 1,42 | ,23 | 2,24 | 2,80 | 97,97 | 97,59 | | |
| 40 -< 60 | 5,43 | 5,89 | 3,88 | 2,70 | 96,12 | 96,22 | | |
| 60 -< 80 | 5,56 | 1,35 | 2,38 | 1,57 | 98,41 | 95,69 | 2,38 | 2,00 |
| 80 -< 100 | 9,35 | 3,63 | ,93 | ,20 | 98,13 | 96,41 | 1,87 | 1,29 |
| 100 -< 125 | 16,57 | 3,44 | 3,87 | ,81 | 97,24 | 94,38 | 4,42 | 2,63 |
| 125 -< 150 | 30,80 | 3,69 | 3,04 | ,38 | 99,62 | 96,39 | 1,90 | ,62 |
| 150 -< 175 | 33,11 | 4,38 | 1,97 | ,27 | 99,02 | 95,81 | 1,97 | ,85 |
| 175 -< 200 | 34,90 | 4,85 | 2,64 | ,51 | 99,12 | 95,10 | 1,47 | ,77 |
| 200 -< 225 | 31,49 | 4,18 | 2,76 | ,69 | 99,31 | 95,08 | 2,53 | ,73 |
| 225 -< 250 | 25,51 | 2,76 | 2,45 | ,72 | 99,59 | 97,14 | 1,02 | ,36 |
| 250 -< 275 | 31,58 | 3,82 | 3,16 | ,76 | 99,65 | 96,45 | 1,93 | ,63 |
| 275 -< 300 | 25,90 | 2,80 | 2,69 | ,71 | 99,62 | 97,47 | ,64 | ,11 |
| 300 -< 350 | 26,40 | 2,54 | 2,05 | ,59 | 99,64 | 97,82 | ,79 | ,25 |
| 350 -< 400 | 28,42 | 2,18 | 1,75 | ,36 | 99,88 | 98,65 | ,36 | ,05 |
| 400 -< 450 | 35,04 | 2,28 | 2,25 | ,46 | 99,86 | 98,74 | ,68 | ,15 |
| 450 -< 500 | 44,14 | 2,53 | 2,99 | ,52 | 100,00 | 98,87 | ,60 | ,10 |
| 500 -< 600 | 47,42 | 2,87 | 3,30 | ,70 | 99,72 | 98,38 | ,62 | ,05 |
| 600 -< 700 | 55,38 | 2,94 | 4,02 | ,46 | 99,93 | 98,96 | ,66 | ,05 |
| 700 -< 800 | 58,94 | 2,65 | 2,74 | ,36 | 99,80 | 99,29 | ,41 | ,10 |
| 800 -< 900 | 65,55 | 3,05 | 5,46 | ,99 | 99,70 | 98,60 | ,91 | ,03 |
| 900 -< 1000 | 65,91 | 2,68 | 7,58 | ,68 | 100,00 | 99,44 | ,76 | ,14 |
| 1000 -< 1500 | 73,68 | 4,14 | 14,89 | 2,34 | 99,36 | 96,74 | 2,57 | ,06 |
| 1500 -< 2000 | 72,55 | 5,50 | 25,49 | 5,21 | 99,35 | 95,07 | 3,92 | ,04 |
| 2000 & + | 86,79 | 5,30 | 29,25 | 8,17 | 95,28 | 91,11 | 2,83 | ,09 |
| T O T A A L | 40,24 | 3,09 | 3,89 | 1,21 | 99,56 | 97,88 | ,97 | ,13 |

TABEL 2 : Onderverdeling in percent van het bedrag der inkomens naargelang aard en aantal aangiften per klasse van het totaal belastbaar netto-inkomen

PROVINCIE LUXEMBURG

ARRONDISSEMENT NEUFCHATEAU

| KLASSEN VAN TOTAAL BELASTBAAR NETTO-INKOMEN (1000F) | Inkomsten van onroerende goederen | | Inkomsten van kapitalen en roerende goederen | | Bedrijfs- inkomsten | | Diverse inkomsten | |
|---|---|-------------|---|-------------|------------------------|--------------|----------------------|------------|
| | Aantal | Bedrag | Aantal | Bedrag | Aantal | Bedrag | Aantal | Bedrag |
| < 40 | 1,83 | 1,73 | 1,01 | ,67 | 98,38 | 97,91 | | |
| 40 -< 60 | 6,25 | 3,02 | 3,47 | ,83 | 97,92 | 96,55 | 1,39 | ,95 |
| 60 -< 80 | 9,42 | 3,66 | 2,17 | 1,95 | 97,10 | 95,68 | 1,45 | 1,09 |
| 80 -< 100 | 14,63 | 3,92 | 2,44 | 1,10 | 98,37 | 94,34 | 4,07 | 2,92 |
| 100 -< 125 | 14,91 | 4,89 | 2,19 | ,85 | 95,61 | 93,79 | 3,51 | 2,24 |
| 125 -< 150 | 26,49 | 2,87 | 2,98 | 1,05 | 97,35 | 94,96 | 2,65 | 1,83 |
| 150 -< 175 | 24,63 | 3,21 | 4,11 | 1,13 | 98,83 | 96,52 | 1,47 | ,72 |
| 175 -< 200 | 30,28 | 4,49 | 3,05 | ,54 | 99,06 | 95,34 | 2,11 | ,77 |
| 200 -< 225 | 29,18 | 3,60 | 4,49 | 1,09 | 99,39 | 95,97 | 1,22 | ,56 |
| 225 -< 250 | 29,42 | 2,57 | 4,28 | ,78 | 100,00 | 97,16 | ,56 | ,14 |
| 250 -< 275 | 33,80 | 3,36 | 2,11 | ,48 | 100,00 | 96,87 | 1,55 | ,28 |
| 275 -< 300 | 30,63 | 1,54 | 2,92 | ,27 | 100,00 | 98,79 | ,97 | ,18 |
| 300 -< 350 | 31,42 | 1,84 | 1,88 | ,32 | 100,00 | 98,60 | ,81 | ,17 |
| 350 -< 400 | 36,74 | 2,12 | 1,60 | ,27 | 99,85 | 98,83 | ,68 | ,16 |
| 400 -< 450 | 42,30 | 2,00 | 1,96 | ,35 | 99,83 | 98,86 | ,67 | ,14 |
| 450 -< 500 | 49,53 | 2,28 | 2,47 | ,42 | 99,93 | 99,03 | ,87 | ,20 |
| 500 -< 600 | 51,92 | 2,44 | 2,49 | ,32 | 99,86 | 99,12 | ,67 | ,06 |
| 600 -< 700 | 60,32 | 2,64 | 3,84 | ,38 | 99,79 | 98,94 | ,89 | ,15 |
| 700 -< 800 | 64,93 | 3,00 | 4,84 | ,56 | 100,00 | 98,99 | ,47 | ,02 |
| 800 -< 900 | 64,81 | 2,92 | 5,71 | ,53 | 99,87 | 98,94 | ,66 | ,11 |
| 900 -< 1000 | 69,09 | 3,06 | 7,05 | ,59 | 99,79 | 99,09 | ,62 | ,03 |
| 1000 -< 1500 | 73,78 | 3,28 | 11,28 | ,95 | 99,89 | 98,90 | 1,44 | ,16 |
| 1500 -< 2000 | 81,61 | 4,12 | 17,24 | 2,53 | 99,43 | 96,59 | ,57 | ,02 |
| 2000 & + | 78,40 | 5,17 | 36,80 | 30,30 | 99,20 | 68,81 | 2,40 | ,13 |
| T O T A A L | 43,97 | 2,78 | 3,65 | 2,10 | 99,67 | 97,11 | ,94 | ,15 |

TABEL 2 : Onderverdeling in percent van het bedrag der inkomens naargelang aard en aantal aangiften per klasse van het totaal belastbaar netto-inkomen

PROVINCIE LUXEMBURG

ARRONDISSEMENT VIRTON

| KLASSEN VAN TOTAAL BELASTBAAR NETTO-INKOMEN (1000F) | Inkomsten van onroerende goederen | | Inkomsten van kapitalen en roerende goederen | | Bedrijfs- inkomsten | | Diverse inkomsten | |
|---|---|-------------|---|------------|------------------------|--------------|----------------------|------------|
| | Aantal | Bedrag | Aantal | Bedrag | Aantal | Bedrag | Aantal | Bedrag |
| < 40 | 1,64 | 1,69 | ,82 | ,65 | 98,69 | 98,46 | | |
| 40 -< 60 | 7,63 | 3,24 | 1,53 | ,76 | 97,71 | 97,28 | 1,53 | 1,01 |
| 60 -< 80 | 9,17 | 12,13 | 1,83 | 1,85 | 98,17 | 97,23 | 1,83 | ,89 |
| 80 -< 100 | 6,42 | 2,76 | 4,59 | 3,89 | 96,33 | 94,43 | ,92 | 1,00 |
| 100 -< 125 | 10,99 | 2,24 | ,55 | ,01 | 97,25 | 95,75 | 3,85 | 2,71 |
| 125 -< 150 | 34,04 | 3,46 | 4,68 | 1,67 | 97,45 | 94,56 | 2,55 | 1,35 |
| 150 -< 175 | 31,56 | 4,39 | 6,46 | 1,14 | 98,48 | 94,51 | 2,66 | 1,29 |
| 175 -< 200 | 39,81 | 6,18 | 6,80 | 1,67 | 98,06 | 92,61 | 1,94 | ,95 |
| 200 -< 225 | 35,76 | 4,65 | 7,76 | 1,99 | 98,82 | 93,65 | 2,12 | ,75 |
| 225 -< 250 | 33,89 | 2,93 | 5,47 | 1,27 | 99,58 | 96,30 | 1,89 | ,55 |
| 250 -< 275 | 35,44 | 2,74 | 3,83 | ,54 | 100,00 | 97,66 | 1,72 | ,19 |
| 275 -< 300 | 32,26 | 2,16 | 2,24 | ,41 | 100,00 | 97,91 | 1,12 | ,23 |
| 300 -< 350 | 34,29 | 2,28 | 2,57 | ,52 | 99,69 | 98,03 | ,92 | ,18 |
| 350 -< 400 | 35,66 | 1,67 | 2,85 | ,46 | 99,83 | 99,09 | ,22 | ,01 |
| 400 -< 450 | 42,95 | 1,88 | 2,55 | ,43 | 99,86 | 98,87 | ,64 | ,06 |
| 450 -< 500 | 48,32 | 2,04 | 3,03 | ,34 | 99,84 | 99,14 | ,49 | ,12 |
| 500 -< 600 | 51,91 | 2,19 | 2,78 | ,37 | 99,85 | 99,02 | ,41 | ,01 |
| 600 -< 700 | 59,25 | 2,03 | 3,54 | ,30 | 100,00 | 99,48 | ,59 | ,04 |
| 700 -< 800 | 67,11 | 2,42 | 5,27 | ,58 | 100,00 | 99,14 | ,41 | ,08 |
| 800 -< 900 | 65,46 | 2,13 | 3,77 | ,37 | 100,00 | 99,46 | ,47 | ,07 |
| 900 -< 1000 | 68,46 | 2,17 | 4,70 | ,34 | 100,00 | 99,82 | ,45 | ,01 |
| 1000 -< 1500 | 76,41 | 2,89 | 10,68 | ,71 | 100,00 | 99,13 | 1,06 | ,03 |
| 1500 -< 2000 | 81,63 | 2,49 | 19,05 | 1,49 | 100,00 | 98,87 | | |
| 2000 & + | 90,77 | 4,01 | 30,77 | 3,77 | 98,46 | 97,06 | 1,54 | ,00 |
| T O T A A L | 45,19 | 2,35 | 4,00 | ,61 | 99,63 | 98,80 | ,82 | ,10 |

TABEL 2 : Onderverdeling in percent van het bedrag der inkomens naargelang aard en aantal aangiften per klasse van het totaal belastbaar netto-inkomen

P R O V I N C I E N A M E N

A R R O N D I S S E M E N T D I N A N T

| KLASSEN VAN TOTAAL BELASTBAAR NETTO-INKOMEN (1000F) | Inkomsten van onroerende goederen | | Inkomsten van kapitalen en roerende goederen | | Bedrijfs- inkomsten | | Diverse inkomsten | |
|---|---|-------------|---|-------------|------------------------|--------------|----------------------|------------|
| | Aantal | Bedrag | Aantal | Bedrag | Aantal | Bedrag | Aantal | Bedrag |
| < 40 | 2,60 | 16,45 | 1,63 | ,68 | 97,72 | 100,28 | | |
| 40 -< 60 | 3,21 | 2,66 | 3,67 | 3,39 | 94,95 | 96,19 | 2,29 | 1,73 |
| 60 -< 80 | 5,05 | 2,32 | 3,54 | 2,32 | 97,47 | 97,02 | ,51 | ,09 |
| 80 -< 100 | 9,42 | 3,41 | 4,93 | 2,62 | 96,41 | 93,66 | 2,24 | 1,24 |
| 100 -< 125 | 9,20 | 5,05 | 4,45 | 2,31 | 96,14 | 94,22 | 2,97 | 2,41 |
| 125 -< 150 | 11,57 | 2,92 | 6,61 | 2,08 | 96,14 | 93,50 | 4,13 | 3,12 |
| 150 -< 175 | 18,86 | 4,02 | 9,11 | 3,01 | 96,61 | 93,56 | 3,81 | 2,24 |
| 175 -< 200 | 19,72 | 4,18 | 5,86 | 2,00 | 98,58 | 93,87 | 2,49 | 1,07 |
| 200 -< 225 | 18,22 | 3,70 | 6,37 | 1,45 | 98,52 | 94,58 | 3,85 | 1,36 |
| 225 -< 250 | 19,46 | 3,38 | 6,09 | 1,61 | 98,90 | 95,60 | 2,89 | ,88 |
| 250 -< 275 | 20,21 | 3,24 | 5,52 | 1,36 | 99,25 | 96,38 | 1,96 | ,44 |
| 275 -< 300 | 18,16 | 2,25 | 3,09 | ,84 | 99,71 | 97,47 | 2,13 | ,42 |
| 300 -< 350 | 20,33 | 1,96 | 3,35 | ,77 | 99,68 | 98,19 | ,83 | ,14 |
| 350 -< 400 | 26,50 | 2,21 | 2,22 | ,48 | 99,75 | 98,66 | 1,08 | ,19 |
| 400 -< 450 | 31,76 | 2,31 | 2,94 | ,70 | 99,86 | 98,35 | 1,30 | ,21 |
| 450 -< 500 | 39,90 | 2,50 | 3,05 | ,53 | 99,92 | 98,33 | 1,28 | ,15 |
| 500 -< 600 | 44,24 | 2,48 | 3,70 | ,56 | 99,77 | 98,63 | 1,10 | ,10 |
| 600 -< 700 | 51,58 | 2,74 | 3,70 | ,53 | 99,82 | 98,69 | ,92 | ,07 |
| 700 -< 800 | 56,49 | 2,69 | 4,56 | ,77 | 99,72 | 98,86 | 1,01 | ,08 |
| 800 -< 900 | 63,01 | 2,88 | 5,07 | ,66 | 99,85 | 99,05 | ,96 | ,06 |
| 900 -< 1000 | 67,03 | 3,11 | 7,59 | ,97 | 99,80 | 98,68 | 1,10 | ,05 |
| 1000 -< 1500 | 70,56 | 3,43 | 11,53 | 1,50 | 99,74 | 98,19 | 1,34 | ,06 |
| 1500 -< 2000 | 76,31 | 5,82 | 26,72 | 3,97 | 97,52 | 93,76 | 3,03 | ,05 |
| 2000 & + | 80,22 | 7,87 | 38,83 | 10,21 | 97,44 | 86,42 | 4,40 | ,07 |
| T O T A A L | 37,69 | 3,09 | 4,94 | 1,40 | 99,41 | 97,60 | 1,43 | ,17 |

TABEL 2 : Onderverdeling in percent van het bedrag der inkomens naargelang aard en aantal aangiften per klasse van het totaal belastbaar netto-inkomen

P R O V I N C I E N A M E N

A R R O N D I S S E M E N T N A M E N

| KLASSEN VAN TOTAAL BELASTBAAR NETTO-INKOMEN (1000F) | Inkomsten van onroerende goederen | | Inkomsten van kapitalen en roerende goederen | | Bedrijfs- inkomsten | | Diverse inkomsten | |
|---|---|-------------|---|-------------|------------------------|--------------|----------------------|------------|
| | Aantal | Bedrag | Aantal | Bedrag | Aantal | Bedrag | Aantal | Bedrag |
| < 40 | 2,55 | 4,95 | 2,30 | 1,96 | 96,94 | 97,12 | ,36 | ,31 |
| 40 -< 60 | 4,19 | 3,33 | 4,01 | 3,54 | 94,07 | 92,03 | 4,89 | 3,43 |
| 60 -< 80 | 5,57 | 3,03 | 2,87 | 2,18 | 96,11 | 94,62 | 3,21 | 2,33 |
| 80 -< 100 | 7,49 | 2,94 | 6,10 | 4,05 | 93,90 | 92,34 | 3,66 | 2,68 |
| 100 -< 125 | 9,34 | 3,95 | 4,61 | 2,25 | 93,70 | 91,24 | 6,75 | 5,19 |
| 125 -< 150 | 9,31 | 3,41 | 6,65 | 2,08 | 94,97 | 93,26 | 5,13 | 4,18 |
| 150 -< 175 | 12,71 | 3,86 | 5,74 | 1,87 | 97,53 | 95,43 | 3,71 | 2,11 |
| 175 -< 200 | 14,48 | 4,25 | 5,97 | 1,80 | 97,02 | 93,80 | 4,59 | 2,38 |
| 200 -< 225 | 14,06 | 3,52 | 5,71 | 1,68 | 98,06 | 94,96 | 3,89 | 1,99 |
| 225 -< 250 | 15,31 | 2,91 | 5,38 | 1,33 | 99,29 | 96,78 | 2,34 | ,83 |
| 250 -< 275 | 16,58 | 2,87 | 4,65 | 1,01 | 99,35 | 97,21 | 1,72 | ,43 |
| 275 -< 300 | 14,69 | 2,05 | 3,04 | ,69 | 99,71 | 97,94 | 1,38 | ,38 |
| 300 -< 350 | 15,78 | 1,93 | 2,71 | ,62 | 99,77 | 98,22 | 1,26 | ,32 |
| 350 -< 400 | 20,03 | 2,16 | 2,65 | ,51 | 99,80 | 98,37 | 1,04 | ,19 |
| 400 -< 450 | 26,27 | 2,63 | 3,18 | ,60 | 99,74 | 98,47 | ,94 | ,15 |
| 450 -< 500 | 30,69 | 2,32 | 3,28 | ,60 | 99,82 | 98,66 | ,80 | ,11 |
| 500 -< 600 | 37,52 | 2,70 | 3,52 | ,53 | 99,77 | 98,59 | ,90 | ,11 |
| 600 -< 700 | 45,72 | 2,63 | 3,84 | ,59 | 99,78 | 98,84 | ,96 | ,10 |
| 700 -< 800 | 51,78 | 2,80 | 4,34 | ,46 | 99,86 | 99,03 | 1,00 | ,07 |
| 800 -< 900 | 57,74 | 2,77 | 5,34 | ,54 | 99,96 | 99,07 | ,92 | ,06 |
| 900 -< 1000 | 63,25 | 3,05 | 6,92 | ,91 | 99,66 | 98,82 | 1,70 | ,13 |
| 1000 -< 1500 | 70,48 | 3,28 | 9,55 | 1,03 | 99,79 | 98,85 | 1,58 | ,05 |
| 1500 -< 2000 | 73,97 | 3,74 | 18,47 | 2,04 | 99,42 | 97,52 | 1,96 | ,10 |
| 2000 & + | 80,54 | 5,73 | 32,65 | 6,42 | 98,60 | 92,43 | 3,65 | ,40 |
| T O T A A L | 35,51 | 2,97 | 4,92 | 1,10 | 99,40 | 98,18 | 1,44 | ,20 |

TABEL 2 : Onderverdeling in percent van het bedrag der inkomens naargelang aard en aantal aangiften per klasse van het totaal belastbaar netto-inkomen

PROVINCIE NAMEN

ARRONDISSEMENT PHILIPPEVILLE

| KLASSEN VAN TOTAAL BELASTBAAR NETTO-INKOMEN (1000F) | Inkomsten van onroerende goederen | | Inkomsten van kapitalen en roerende goederen | | Bedrijfs- inkomsten | | Diverse inkomsten | |
|---|---|-------------|---|------------|------------------------|--------------|----------------------|------------|
| | Aantal | Bedrag | Aantal | Bedrag | Aantal | Bedrag | Aantal | Bedrag |
| < 40 | 3,26 | 4,68 | 1,63 | 2,29 | 96,98 | 98,00 | ,47 | ,44 |
| 40 -< 60 | 3,16 | 3,16 | | | 97,47 | 96,67 | 1,27 | ,81 |
| 60 -< 80 | 3,62 | 2,08 | ,72 | ,74 | 98,55 | 97,81 | ,72 | ,45 |
| 80 -< 100 | 7,63 | 4,85 | 4,58 | ,87 | 95,42 | 93,70 | 3,82 | 2,53 |
| 100 -< 125 | 6,76 | 2,42 | 2,42 | 1,40 | 95,17 | 95,13 | 3,38 | 3,03 |
| 125 -< 150 | 8,53 | 2,32 | 3,10 | ,84 | 97,67 | 96,35 | 2,71 | 2,64 |
| 150 -< 175 | 16,41 | 3,69 | 4,96 | 1,60 | 96,18 | 92,51 | 4,20 | 3,25 |
| 175 -< 200 | 16,36 | 2,92 | 6,36 | 1,28 | 98,18 | 96,34 | 2,73 | 1,56 |
| 200 -< 225 | 18,58 | 3,58 | 3,91 | 1,14 | 99,02 | 95,66 | 2,20 | 1,00 |
| 225 -< 250 | 19,41 | 2,97 | 2,97 | ,71 | 99,83 | 97,17 | ,87 | ,38 |
| 250 -< 275 | 22,91 | 2,83 | 2,22 | ,27 | 99,83 | 97,52 | 1,71 | ,49 |
| 275 -< 300 | 18,53 | 1,77 | 2,00 | ,38 | 99,89 | 98,72 | 1,22 | ,19 |
| 300 -< 350 | 19,65 | 1,89 | 1,91 | ,29 | 99,95 | 98,84 | ,67 | ,11 |
| 350 -< 400 | 26,22 | 1,84 | 1,85 | ,38 | 100,00 | 98,83 | ,63 | ,14 |
| 400 -< 450 | 32,12 | 2,12 | 1,80 | ,26 | 99,89 | 99,00 | ,16 | ,06 |
| 450 -< 500 | 37,11 | 1,62 | 2,41 | ,28 | 100,00 | 99,45 | ,48 | ,04 |
| 500 -< 600 | 41,77 | 1,91 | 2,70 | ,36 | 99,92 | 99,29 | ,39 | ,01 |
| 600 -< 700 | 50,87 | 2,33 | 3,48 | ,48 | 99,78 | 98,94 | ,71 | ,04 |
| 700 -< 800 | 57,52 | 2,01 | 3,23 | ,21 | 100,00 | 99,67 | ,66 | ,04 |
| 800 -< 900 | 60,97 | 2,45 | 3,40 | ,47 | 99,59 | 99,13 | ,41 | ,04 |
| 900 -< 1000 | 65,80 | 2,36 | 4,20 | ,29 | 99,86 | 99,50 | ,29 | ,02 |
| 1000 -< 1500 | 72,29 | 2,44 | 7,04 | ,49 | 100,00 | 99,65 | ,44 | ,01 |
| 1500 -< 2000 | 76,42 | 3,60 | 16,98 | 2,75 | 99,06 | 96,84 | 2,36 | ,06 |
| 2000 & + | 78,95 | 5,63 | 32,33 | 7,87 | 98,50 | 91,17 | 2,26 | ,12 |
| T O T A A L | 37,34 | 2,34 | 3,26 | ,75 | 99,61 | 98,73 | ,80 | ,11 |

TABEL 2 : Onderverdeling in percent van het bedrag der inkomens naargelang aard en aantal aangiften per klasse van het totaal belastbaar netto-inkomen

PROVINCIE OOST-VLAANDEREN

ARRONDISSEMENT AALST

| KLASSEN VAN TOTAAL BELASTBAAR NETTO-INKOMEN (1000F) | Inkomsten van onroerende goederen | | Inkomsten van kapitalen en roerende goederen | | Bedrijfs- inkomsten | | Diverse inkomsten | |
|---|---|-------------|---|------------|------------------------|--------------|----------------------|------------|
| | Aantal | Bedrag | Aantal | Bedrag | Aantal | Bedrag | Aantal | Bedrag |
| < 40 | 1,34 | 2,28 | 1,34 | ,60 | 98,25 | 99,16 | ,09 | ,02 |
| 40 -< 60 | 2,27 | 1,22 | 1,70 | ,85 | 98,72 | 101,05 | ,28 | ,31 |
| 60 -< 80 | 4,72 | 2,03 | 2,28 | 1,18 | 99,02 | 98,91 | ,33 | ,18 |
| 80 -< 100 | 5,52 | 2,24 | 1,34 | ,96 | 97,66 | 97,31 | 1,34 | 1,07 |
| 100 -< 125 | 6,64 | 2,67 | 1,17 | ,38 | 97,67 | 96,37 | 2,68 | 1,90 |
| 125 -< 150 | 8,78 | 3,43 | 2,76 | ,79 | 97,34 | 96,09 | 1,87 | 1,40 |
| 150 -< 175 | 12,04 | 2,30 | 2,95 | ,85 | 98,36 | 97,59 | 1,47 | 1,09 |
| 175 -< 200 | 10,83 | 2,50 | 3,70 | 1,09 | 98,42 | 97,16 | 1,44 | ,88 |
| 200 -< 225 | 11,46 | 1,76 | 2,26 | ,60 | 99,42 | 98,07 | 1,16 | ,49 |
| 225 -< 250 | 11,71 | 2,12 | 1,83 | ,36 | 99,73 | 98,26 | ,93 | ,26 |
| 250 -< 275 | 13,47 | 1,81 | 1,96 | ,40 | 99,75 | 98,41 | 1,15 | ,31 |
| 275 -< 300 | 14,69 | 1,73 | 1,30 | ,18 | 99,87 | 98,60 | 1,07 | ,22 |
| 300 -< 350 | 15,74 | 1,79 | 1,23 | ,26 | 99,86 | 98,61 | ,73 | ,16 |
| 350 -< 400 | 19,43 | 1,87 | 1,05 | ,19 | 99,90 | 98,84 | ,53 | ,13 |
| 400 -< 450 | 26,11 | 1,94 | 1,12 | ,17 | 99,97 | 98,95 | ,27 | ,04 |
| 450 -< 500 | 29,85 | 2,11 | 1,23 | ,19 | 99,97 | 99,06 | ,23 | ,02 |
| 500 -< 600 | 38,30 | 2,27 | 1,61 | ,21 | 99,93 | 99,08 | ,32 | ,03 |
| 600 -< 700 | 47,51 | 2,41 | 1,81 | ,20 | 99,95 | 99,25 | ,33 | ,02 |
| 700 -< 800 | 53,17 | 2,20 | 2,13 | ,18 | 99,97 | 99,61 | ,33 | ,02 |
| 800 -< 900 | 57,68 | 2,46 | 3,04 | ,25 | 99,95 | 99,61 | ,32 | ,02 |
| 900 -< 1000 | 63,29 | 2,76 | 4,32 | ,25 | 99,90 | 99,54 | ,54 | ,08 |
| 1000 -< 1500 | 70,75 | 3,14 | 8,78 | ,48 | 99,96 | 99,59 | ,73 | ,03 |
| 1500 -< 2000 | 78,19 | 3,69 | 15,58 | ,74 | 99,78 | 98,93 | 1,93 | ,10 |
| 2000 & + | 80,62 | 4,82 | 23,17 | 2,10 | 99,86 | 96,50 | 1,40 | ,54 |
| T O T A A L | 35,01 | 2,53 | 2,68 | ,36 | 99,76 | 99,10 | ,59 | ,09 |

TABEL 2 : Onderverdeling in percent van het bedrag der inkomens naargelang aard en aantal aangiften per klasse van het totaal belastbaar netto-inkomen

PROVINCIE OOST-VLAANDEREN

ARRONDISSEMENT DENDERMONDE

| KLASSEN VAN TOTAAL BELASTBAAR NETTO-INKOMEN (1000F) | Inkomsten van onroerende goederen | | Inkomsten van kapitalen en roerende goederen | | Bedrijfs- inkomsten | | Diverse inkomsten | |
|---|---|-------------|---|------------|------------------------|--------------|----------------------|------------|
| | Aantal | Bedrag | Aantal | Bedrag | Aantal | Bedrag | Aantal | Bedrag |
| < 40 | 2,91 | 4,66 | 1,41 | 1,09 | 97,26 | 99,52 | ,17 | ,10 |
| 40 -< 60 | 2,39 | 1,61 | 1,09 | ,50 | 98,91 | 98,84 | ,43 | ,40 |
| 60 -< 80 | 3,92 | 2,14 | 1,61 | ,79 | 98,39 | 98,32 | | |
| 80 -< 100 | 7,03 | 3,08 | 2,27 | 1,02 | 98,64 | 97,80 | ,68 | ,32 |
| 100 -< 125 | 6,82 | 3,04 | 2,02 | 1,55 | 97,36 | 95,91 | 2,79 | 2,14 |
| 125 -< 150 | 13,17 | 4,78 | 2,61 | ,85 | 97,26 | 95,58 | 1,96 | 1,44 |
| 150 -< 175 | 12,80 | 2,92 | 3,54 | ,79 | 98,40 | 96,17 | 2,40 | 1,29 |
| 175 -< 200 | 15,31 | 3,52 | 2,65 | ,56 | 98,23 | 95,74 | 2,21 | 1,36 |
| 200 -< 225 | 14,50 | 2,89 | 2,26 | ,57 | 99,38 | 97,16 | 1,33 | ,49 |
| 225 -< 250 | 12,10 | 1,92 | 2,22 | ,45 | 99,88 | 98,03 | 1,64 | ,50 |
| 250 -< 275 | 14,00 | 2,09 | 2,14 | ,46 | 99,82 | 98,28 | ,92 | ,19 |
| 275 -< 300 | 13,68 | 1,62 | 1,23 | ,24 | 99,87 | 98,60 | 1,20 | ,25 |
| 300 -< 350 | 14,95 | 1,70 | 1,28 | ,24 | 99,86 | 98,77 | ,75 | ,15 |
| 350 -< 400 | 18,44 | 1,72 | 1,17 | ,19 | 99,98 | 99,06 | ,31 | ,06 |
| 400 -< 450 | 24,03 | 1,79 | ,91 | ,18 | 99,95 | 99,33 | ,17 | ,02 |
| 450 -< 500 | 30,02 | 2,07 | 1,48 | ,18 | 99,96 | 99,27 | ,22 | ,02 |
| 500 -< 600 | 37,41 | 2,22 | 1,76 | ,19 | 99,92 | 99,32 | ,29 | ,02 |
| 600 -< 700 | 44,90 | 2,15 | 1,82 | ,18 | 99,98 | 99,68 | ,28 | ,01 |
| 700 -< 800 | 51,12 | 2,40 | 2,36 | ,25 | 99,90 | 99,56 | ,25 | ,01 |
| 800 -< 900 | 55,79 | 2,69 | 3,46 | ,27 | 99,95 | 99,61 | ,16 | ,00 |
| 900 -< 1000 | 61,76 | 2,97 | 4,35 | ,28 | 99,96 | 99,83 | ,58 | ,02 |
| 1000 -< 1500 | 69,59 | 3,25 | 8,06 | ,54 | 99,93 | 99,54 | ,78 | ,07 |
| 1500 -< 2000 | 73,82 | 4,27 | 16,33 | ,99 | 99,87 | 98,35 | 1,21 | ,16 |
| 2000 & + | 80,56 | 5,97 | 26,13 | 2,93 | 100,00 | 96,05 | 1,94 | ,13 |
| T O T A A L | 32,81 | 2,57 | 2,58 | ,41 | 99,74 | 99,15 | ,59 | ,08 |

TABEL 2 : Onderverdeling in percent van het bedrag der inkomens naargelang aard en aantal aangiften per klasse van het totaal belastbaar netto-inkomen

PROVINCIE OOST-VLAANDEREN

ARRONDISSEMENT EEKLO

| KLASSEN VAN TOTAAL BELASTBAAR NETTO-INKOMEN (1000F) | Inkomsten van onroerende goederen | | Inkomsten van kapitalen en roerende goederen | | Bedrijfs- inkomsten | | Diverse inkomsten | |
|---|---|-------------|---|------------|------------------------|--------------|----------------------|------------|
| | Aantal | Bedrag | Aantal | Bedrag | Aantal | Bedrag | Aantal | Bedrag |
| < 40 | 2,81 | 3,22 | 1,80 | 1,30 | 97,60 | 99,72 | ,40 | ,35 |
| 40 -< 60 | 2,84 | 1,49 | 2,27 | ,91 | 98,86 | 98,13 | ,57 | ,56 |
| 60 -< 80 | 7,10 | 2,10 | 2,37 | 1,58 | 98,22 | 97,01 | ,59 | ,43 |
| 80 -< 100 | 4,49 | ,82 | 3,93 | 2,77 | 95,51 | 93,96 | 3,93 | 3,14 |
| 100 -< 125 | 12,15 | 4,64 | 3,13 | 1,80 | 96,53 | 94,33 | 1,04 | 1,02 |
| 125 -< 150 | 12,47 | 2,12 | 8,13 | 1,44 | 98,92 | 96,83 | 1,08 | ,56 |
| 150 -< 175 | 14,25 | 2,17 | 8,42 | 1,32 | 98,27 | 96,20 | 1,73 | 1,44 |
| 175 -< 200 | 15,82 | 3,04 | 7,82 | 1,56 | 98,18 | 95,89 | 1,82 | ,79 |
| 200 -< 225 | 17,09 | 3,00 | 5,76 | 1,16 | 99,46 | 96,67 | ,54 | ,27 |
| 225 -< 250 | 13,36 | 1,92 | 4,55 | 1,02 | 99,59 | 97,68 | ,83 | ,34 |
| 250 -< 275 | 12,67 | 2,04 | 4,87 | 1,14 | 99,63 | 97,82 | ,97 | ,25 |
| 275 -< 300 | 12,73 | 1,41 | 2,94 | ,49 | 99,82 | 98,82 | ,80 | ,21 |
| 300 -< 350 | 15,19 | 1,69 | 2,58 | ,43 | 99,80 | 98,63 | ,41 | ,07 |
| 350 -< 400 | 17,47 | 1,59 | 2,27 | ,36 | 99,92 | 99,04 | ,25 | ,03 |
| 400 -< 450 | 21,71 | 1,65 | 1,63 | ,33 | 99,87 | 99,06 | ,17 | ,02 |
| 450 -< 500 | 26,98 | 2,04 | 2,42 | ,32 | 99,85 | 99,01 | ,31 | ,02 |
| 500 -< 600 | 35,60 | 2,01 | 2,11 | ,32 | 99,78 | 99,28 | ,29 | ,03 |
| 600 -< 700 | 40,98 | 1,93 | 3,10 | ,30 | 99,97 | 99,38 | ,27 | ,02 |
| 700 -< 800 | 47,10 | 2,14 | 4,32 | ,47 | 99,96 | 99,33 | ,35 | ,01 |
| 800 -< 900 | 52,86 | 2,28 | 4,45 | ,27 | 100,00 | 99,74 | ,33 | ,01 |
| 900 -< 1000 | 56,50 | 2,34 | 6,16 | ,39 | 100,00 | 99,74 | ,29 | ,01 |
| 1000 -< 1500 | 66,46 | 2,97 | 10,01 | ,78 | 100,00 | 99,39 | 1,01 | ,04 |
| 1500 -< 2000 | 74,77 | 4,04 | 17,54 | 1,58 | 100,00 | 97,59 | 1,54 | ,03 |
| 2000 & + | 80,50 | 5,78 | 34,50 | 11,49 | 100,00 | 87,87 | 1,50 | ,13 |
| T O T A A L | 31,51 | 2,36 | 4,17 | ,96 | 99,68 | 98,65 | ,52 | ,06 |

TABEL 2 : Onderverdeling in percent van het bedrag der inkomens naargelang aard en aantal aangiften per klasse van het totaal belastbaar netto-inkomen

PROVINCIE OOST-VLAANDEREN

ARRONDISSEMENT GENT

| KLASSEN VAN TOTAAL BELASTBAAR NETTO-INKOMEN (1000F) | Inkomsten van onroerende goederen | | Inkomsten van kapitalen en roerende goederen | | Bedrijfs- inkomsten | | Diverse inkomsten | |
|---|---|-------------|---|-------------|------------------------|--------------|----------------------|------------|
| | Aantal | Bedrag | Aantal | Bedrag | Aantal | Bedrag | Aantal | Bedrag |
| < 40 | 2,03 | 3,83 | 2,70 | 1,96 | 97,11 | 98,28 | ,21 | ,21 |
| 40 -< 60 | 4,18 | 3,84 | 2,22 | 1,77 | 97,69 | 97,40 | 1,11 | ,57 |
| 60 -< 80 | 5,50 | 3,28 | 3,01 | 2,47 | 97,25 | 95,70 | 2,48 | 1,35 |
| 80 -< 100 | 7,05 | 3,63 | 3,76 | 2,12 | 96,56 | 95,74 | 2,08 | 1,45 |
| 100 -< 125 | 8,01 | 4,24 | 3,39 | 1,90 | 94,92 | 92,70 | 5,85 | 4,58 |
| 125 -< 150 | 10,64 | 2,93 | 6,68 | 2,09 | 95,48 | 93,41 | 4,38 | 3,45 |
| 150 -< 175 | 11,11 | 3,00 | 6,19 | 1,37 | 97,22 | 95,06 | 3,69 | 2,41 |
| 175 -< 200 | 13,54 | 3,15 | 7,38 | 1,91 | 97,81 | 94,82 | 3,23 | 1,91 |
| 200 -< 225 | 14,04 | 3,90 | 6,49 | 1,70 | 98,02 | 94,37 | 3,00 | 1,73 |
| 225 -< 250 | 12,83 | 2,75 | 5,24 | 1,28 | 98,88 | 96,04 | 2,14 | 1,09 |
| 250 -< 275 | 13,00 | 2,65 | 5,07 | 1,31 | 99,25 | 96,48 | 1,72 | ,63 |
| 275 -< 300 | 12,24 | 2,25 | 3,89 | ,94 | 99,42 | 97,40 | 1,47 | ,42 |
| 300 -< 350 | 13,04 | 1,85 | 3,07 | ,67 | 99,64 | 97,97 | 1,27 | ,33 |
| 350 -< 400 | 16,32 | 1,90 | 2,91 | ,56 | 99,79 | 98,37 | ,96 | ,21 |
| 400 -< 450 | 19,74 | 2,03 | 3,22 | ,65 | 99,79 | 98,37 | ,76 | ,14 |
| 450 -< 500 | 24,99 | 2,12 | 3,19 | ,52 | 99,81 | 98,70 | ,67 | ,09 |
| 500 -< 600 | 30,34 | 2,27 | 3,69 | ,56 | 99,77 | 98,71 | ,77 | ,10 |
| 600 -< 700 | 37,44 | 2,27 | 3,92 | ,51 | 99,88 | 98,91 | ,58 | ,06 |
| 700 -< 800 | 43,04 | 2,30 | 4,14 | ,43 | 99,92 | 99,19 | ,69 | ,06 |
| 800 -< 900 | 48,84 | 2,52 | 5,69 | ,54 | 99,81 | 99,18 | ,86 | ,03 |
| 900 -< 1000 | 52,88 | 2,76 | 6,50 | ,65 | 99,86 | 99,22 | ,88 | ,04 |
| 1000 -< 1500 | 60,83 | 3,16 | 10,23 | ,91 | 99,78 | 98,99 | 1,53 | ,07 |
| 1500 -< 2000 | 70,31 | 3,96 | 19,74 | 1,75 | 99,76 | 97,68 | 2,96 | ,11 |
| 2000 & + | 77,00 | 5,80 | 33,83 | 5,61 | 99,35 | 92,60 | 4,06 | ,56 |
| T O T A A L | 29,88 | 2,76 | 5,21 | 1,05 | 99,43 | 98,20 | 1,26 | ,20 |

TABEL 2 : Onderverdeling in percent van het bedrag der inkomens naargelang aard en aantal aangiften per klasse van het totaal belastbaar netto-inkomen

PROVINCIE OOST-VLAANDEREN

ARRONDISSEMENT OUDENAARDE

| KLASSEN VAN TOTAAL BELASTBAAR NETTO-INKOMEN (1000F) | Inkomsten van onroerende goederen | | Inkomsten van kapitalen en roerende goederen | | Bedrijfs- inkomsten | | Diverse inkomsten | |
|---|---|-------------|---|------------|------------------------|--------------|----------------------|------------|
| | Aantal | Bedrag | Aantal | Bedrag | Aantal | Bedrag | Aantal | Bedrag |
| < 40 | 1,90 | 8,35 | 2,14 | 1,11 | 97,50 | 97,89 | ,12 | ,02 |
| 40 -< 60 | 1,62 | ,81 | ,65 | ,15 | 99,68 | 99,58 | | |
| 60 -< 80 | 5,67 | 3,05 | 1,42 | ,80 | 97,16 | 96,98 | ,35 | ,10 |
| 80 -< 100 | 6,11 | 1,89 | 3,82 | 2,29 | 96,95 | 95,02 | 1,91 | 1,88 |
| 100 -< 125 | 6,36 | 1,79 | 2,60 | ,97 | 97,98 | 98,32 | 1,45 | 1,32 |
| 125 -< 150 | 8,96 | 4,21 | 5,50 | 1,33 | 97,15 | 95,17 | 2,24 | 1,59 |
| 150 -< 175 | 11,35 | 2,39 | 3,78 | ,82 | 99,10 | 97,29 | 1,80 | ,81 |
| 175 -< 200 | 15,16 | 2,89 | 3,06 | ,80 | 99,27 | 97,40 | ,58 | ,26 |
| 200 -< 225 | 17,75 | 3,35 | 4,38 | ,78 | 99,53 | 96,78 | ,95 | ,30 |
| 225 -< 250 | 13,75 | 2,30 | 3,93 | ,76 | 99,73 | 97,37 | ,89 | ,36 |
| 250 -< 275 | 14,72 | 1,94 | 3,27 | ,63 | 99,59 | 97,65 | ,89 | ,40 |
| 275 -< 300 | 14,56 | 1,69 | 2,50 | ,60 | 99,73 | 97,96 | 1,17 | ,31 |
| 300 -< 350 | 15,01 | 1,58 | 1,97 | ,34 | 99,87 | 98,72 | ,55 | ,09 |
| 350 -< 400 | 18,22 | 1,64 | 1,64 | ,33 | 99,88 | 98,81 | ,42 | ,06 |
| 400 -< 450 | 23,23 | 1,46 | 2,15 | ,41 | 99,81 | 99,05 | ,19 | ,04 |
| 450 -< 500 | 28,14 | 1,91 | 2,32 | ,41 | 99,90 | 98,87 | ,20 | ,04 |
| 500 -< 600 | 36,33 | 2,15 | 3,20 | ,40 | 99,89 | 98,86 | ,29 | ,03 |
| 600 -< 700 | 45,52 | 2,06 | 2,51 | ,28 | 99,95 | 99,25 | ,28 | ,05 |
| 700 -< 800 | 50,07 | 1,91 | 2,58 | ,28 | 99,97 | 99,60 | ,29 | ,05 |
| 800 -< 900 | 58,13 | 2,37 | 3,72 | ,36 | 99,87 | 99,34 | ,35 | ,02 |
| 900 -< 1000 | 61,01 | 2,14 | 4,63 | ,48 | 99,93 | 99,66 | ,14 | ,00 |
| 1000 -< 1500 | 68,91 | 2,87 | 9,46 | ,78 | 99,85 | 99,39 | ,45 | ,01 |
| 1500 -< 2000 | 75,64 | 3,92 | 20,55 | 1,52 | 99,79 | 98,13 | ,85 | ,02 |
| 2000 & + | 76,04 | 5,26 | 27,80 | 3,47 | 100,00 | 94,79 | 1,92 | 1,43 |
| T O T A A L | 32,54 | 2,30 | 3,51 | ,61 | 99,71 | 98,85 | ,49 | ,12 |

TABEL 2 : Onderverdeling in percent van het bedrag der inkomens naargelang aard en aantal aangiften per klasse van het totaal belastbaar netto-inkomen

P R O V I N C I E O O S T - V L A A N D E R E N
A R R O N D I S S E M E N T S I N T - N I K L A A S

| KLASSEN VAN TOTAAL BELASTBAAR NETTO-INKOMEN (1000F) | Inkomsten van onroerende goederen | | Inkomsten van kapitalen en roerende goederen | | Bedrijfs- inkomsten | | Diverse inkomsten | |
|---|---|-------------|---|------------|------------------------|--------------|----------------------|------------|
| | Aantal | Bedrag | Aantal | Bedrag | Aantal | Bedrag | Aantal | Bedrag |
| < 40 | 2,12 | 7,36 | 2,41 | 1,70 | 97,15 | 96,96 | ,22 | ,23 |
| 40 -< 60 | 2,77 | 2,83 | 1,56 | 1,12 | 98,96 | 99,01 | ,52 | ,38 |
| 60 -< 80 | 2,85 | 2,94 | 1,22 | ,56 | 98,58 | 98,69 | 1,22 | ,45 |
| 80 -< 100 | 7,84 | 6,57 | 1,37 | ,77 | 97,65 | 97,46 | ,78 | ,57 |
| 100 -< 125 | 8,71 | 4,40 | 2,34 | 1,13 | 96,23 | 94,53 | 4,16 | 3,28 |
| 125 -< 150 | 12,50 | 3,45 | 4,13 | 1,17 | 96,32 | 94,23 | 3,24 | 2,67 |
| 150 -< 175 | 12,55 | 2,35 | 3,21 | ,72 | 98,74 | 97,53 | 2,14 | 1,22 |
| 175 -< 200 | 14,23 | 3,38 | 4,03 | 1,11 | 97,94 | 95,58 | 2,69 | 1,32 |
| 200 -< 225 | 13,97 | 4,03 | 4,32 | 1,06 | 98,92 | 96,30 | 1,94 | ,98 |
| 225 -< 250 | 12,11 | 2,26 | 2,99 | ,83 | 99,50 | 97,24 | 1,84 | ,57 |
| 250 -< 275 | 13,07 | 2,42 | 2,92 | ,80 | 99,37 | 97,61 | 1,13 | ,32 |
| 275 -< 300 | 11,85 | 1,85 | 1,91 | ,55 | 99,65 | 98,09 | 1,02 | ,26 |
| 300 -< 350 | 14,19 | 2,03 | 1,69 | ,43 | 99,81 | 98,41 | ,80 | ,20 |
| 350 -< 400 | 17,70 | 1,79 | 1,41 | ,25 | 99,90 | 99,02 | ,35 | ,08 |
| 400 -< 450 | 23,78 | 2,06 | 1,74 | ,29 | 99,91 | 98,86 | ,37 | ,07 |
| 450 -< 500 | 29,92 | 2,29 | 2,01 | ,31 | 99,92 | 99,07 | ,42 | ,05 |
| 500 -< 600 | 36,77 | 2,51 | 2,11 | ,37 | 99,87 | 98,92 | ,38 | ,04 |
| 600 -< 700 | 44,46 | 2,56 | 2,43 | ,30 | 99,92 | 99,24 | ,25 | ,03 |
| 700 -< 800 | 51,04 | 2,43 | 2,89 | ,30 | 99,92 | 99,42 | ,38 | ,02 |
| 800 -< 900 | 57,06 | 2,48 | 3,68 | ,28 | 99,96 | 99,77 | ,42 | ,01 |
| 900 -< 1000 | 59,61 | 2,88 | 4,69 | ,42 | 100,00 | 99,41 | ,54 | ,03 |
| 1000 -< 1500 | 68,28 | 3,34 | 8,07 | ,64 | 99,83 | 99,21 | 1,01 | ,07 |
| 1500 -< 2000 | 74,48 | 4,78 | 16,22 | 1,40 | 99,90 | 97,79 | 1,24 | ,04 |
| 2000 & + | 79,17 | 4,90 | 29,44 | 10,47 | 99,64 | 89,07 | 1,97 | ,58 |
| T O T A A L | 33,35 | 2,73 | 3,17 | ,83 | 99,64 | 98,60 | ,72 | ,12 |

TABEL 2 : Onderverdeling in percent van het bedrag der inkomens naargelang aard en aantal aangiften per klasse van het totaal belastbaar netto-inkomen

PROVINCIE WEST-VLAANDEREN

ARRONDISSEMENT BRUGGE

| KLASSEN VAN TOTAAL BELASTBAAR NETTO-INKOMEN (1000F) | Inkomsten van onroerende goederen | | Inkomsten van kapitalen en roerende goederen | | Bedrijfs- inkomsten | | Diverse inkomsten | |
|---|---|-------------|---|-------------|------------------------|--------------|----------------------|------------|
| | Aantal | Bedrag | Aantal | Bedrag | Aantal | Bedrag | Aantal | Bedrag |
| < 40 | 2,79 | 8,75 | 3,24 | 2,35 | 95,98 | 96,64 | ,32 | ,29 |
| 40 -< 60 | 3,55 | 5,36 | 3,10 | 1,43 | 98,08 | 98,08 | 1,77 | 1,29 |
| 60 -< 80 | 6,87 | 4,85 | 4,27 | 2,68 | 96,79 | 95,07 | 1,68 | ,78 |
| 80 -< 100 | 8,60 | 5,58 | 4,45 | 2,00 | 95,70 | 94,42 | 2,76 | 1,87 |
| 100 -< 125 | 7,92 | 4,80 | 4,93 | 2,30 | 95,75 | 94,63 | 3,38 | 3,02 |
| 125 -< 150 | 12,68 | 6,24 | 7,88 | 2,64 | 95,12 | 92,49 | 3,77 | 2,68 |
| 150 -< 175 | 11,94 | 4,56 | 6,54 | 1,74 | 96,88 | 94,14 | 3,12 | 2,06 |
| 175 -< 200 | 14,19 | 4,32 | 7,25 | 1,93 | 97,65 | 94,63 | 2,42 | 1,45 |
| 200 -< 225 | 15,92 | 3,90 | 7,18 | 1,71 | 98,23 | 94,98 | 2,20 | ,98 |
| 225 -< 250 | 13,23 | 2,83 | 6,54 | 1,39 | 98,70 | 96,11 | 1,82 | ,78 |
| 250 -< 275 | 15,31 | 3,51 | 6,31 | 1,32 | 99,22 | 95,74 | 1,96 | ,71 |
| 275 -< 300 | 14,25 | 2,98 | 4,45 | ,60 | 99,40 | 97,16 | 1,44 | ,48 |
| 300 -< 350 | 16,20 | 2,85 | 4,07 | ,77 | 99,47 | 97,35 | 1,21 | ,34 |
| 350 -< 400 | 19,60 | 2,68 | 3,55 | ,66 | 99,63 | 97,80 | ,82 | ,22 |
| 400 -< 450 | 26,06 | 2,83 | 3,84 | ,64 | 99,69 | 98,09 | ,73 | ,16 |
| 450 -< 500 | 31,12 | 3,08 | 3,87 | ,65 | 99,68 | 98,07 | ,83 | ,17 |
| 500 -< 600 | 37,45 | 3,40 | 4,70 | ,73 | 99,69 | 98,05 | ,69 | ,09 |
| 600 -< 700 | 45,02 | 3,09 | 5,01 | ,59 | 99,81 | 98,62 | ,68 | ,05 |
| 700 -< 800 | 51,04 | 3,27 | 5,54 | ,69 | 99,76 | 98,46 | ,81 | ,05 |
| 800 -< 900 | 56,58 | 3,28 | 5,93 | ,66 | 99,82 | 98,76 | ,55 | ,04 |
| 900 -< 1000 | 59,72 | 3,53 | 7,17 | ,77 | 99,70 | 98,68 | ,82 | ,04 |
| 1000 -< 1500 | 66,84 | 4,38 | 11,78 | 1,02 | 99,68 | 98,24 | 1,08 | ,04 |
| 1500 -< 2000 | 73,11 | 5,77 | 21,59 | 2,96 | 99,09 | 95,30 | 2,35 | ,12 |
| 2000 & + | 82,06 | 7,84 | 38,41 | 6,12 | 99,13 | 89,23 | 2,36 | 2,79 |
| T O T A A L | 33,96 | 3,81 | 6,00 | 1,26 | 99,28 | 97,33 | 1,11 | ,35 |

TABEL 2 : Onderverdeling in percent van het bedrag der inkomens naargelang aard en aantal aangiften per klasse van het totaal belastbaar netto-inkomen

PROVINCIE WEST-VLAANDEREN

ARRONDISSEMENT DIKSMUIDE

| KLASSEN VAN TOTAAL BELASTBAAR NETTO-INKOMEN (1000F) | Inkomsten van onroerende goederen | | Inkomsten van kapitalen en roerende goederen | | Bedrijfs- inkomsten | | Diverse inkomsten | |
|---|---|-------------|---|------------|------------------------|--------------|----------------------|------------|
| | Aantal | Bedrag | Aantal | Bedrag | Aantal | Bedrag | Aantal | Bedrag |
| < 40 | 2,56 | 2,79 | 2,99 | 1,10 | 96,15 | 97,32 | | |
| 40 -< 60 | 9,20 | 5,99 | 2,87 | ,96 | 95,98 | 94,96 | ,57 | ,33 |
| 60 -< 80 | 6,45 | 2,36 | 1,94 | ,60 | 98,06 | 97,54 | ,65 | ,52 |
| 80 -< 100 | 3,63 | 1,27 | 4,15 | 1,82 | 98,45 | 97,23 | ,52 | ,55 |
| 100 -< 125 | 5,42 | 1,34 | 2,08 | ,91 | 97,08 | 96,53 | 2,08 | 2,18 |
| 125 -< 150 | 26,18 | 4,11 | 4,42 | 1,33 | 99,05 | 96,47 | ,95 | ,48 |
| 150 -< 175 | 31,96 | 4,39 | 6,96 | ,96 | 99,74 | 95,90 | | |
| 175 -< 200 | 26,79 | 4,00 | 6,94 | 1,02 | 99,80 | 96,23 | ,40 | ,26 |
| 200 -< 225 | 23,28 | 3,89 | 6,87 | 1,23 | 99,81 | 95,23 | ,95 | ,36 |
| 225 -< 250 | 18,92 | 2,78 | 5,71 | 1,01 | 99,85 | 96,41 | ,75 | ,37 |
| 250 -< 275 | 16,44 | 2,13 | 5,43 | 1,27 | 99,85 | 97,29 | ,15 | ,01 |
| 275 -< 300 | 17,03 | 1,89 | 3,96 | ,79 | 99,76 | 97,69 | ,84 | ,24 |
| 300 -< 350 | 14,00 | 1,46 | 2,73 | ,39 | 99,88 | 98,86 | ,06 | ,01 |
| 350 -< 400 | 19,76 | 1,50 | 2,09 | ,32 | 99,94 | 99,11 | ,12 | ,02 |
| 400 -< 450 | 25,11 | 1,85 | 2,86 | ,42 | 99,94 | 98,83 | ,06 | ,01 |
| 450 -< 500 | 32,89 | 1,46 | 2,44 | ,27 | 100,00 | 99,31 | ,08 | ,00 |
| 500 -< 600 | 36,49 | 1,82 | 4,37 | ,45 | 99,94 | 99,10 | ,23 | ,04 |
| 600 -< 700 | 48,69 | 2,24 | 4,34 | ,27 | 100,00 | 99,40 | ,34 | ,01 |
| 700 -< 800 | 51,13 | 2,04 | 4,33 | ,36 | 99,91 | 99,50 | ,26 | ,01 |
| 800 -< 900 | 57,91 | 2,46 | 5,37 | ,39 | 100,00 | 99,35 | ,28 | ,01 |
| 900 -< 1000 | 59,43 | 2,05 | 10,26 | ,46 | 100,00 | 99,78 | | |
| 1000 -< 1500 | 66,78 | 3,57 | 12,23 | 1,02 | 100,00 | 99,11 | ,33 | ,02 |
| 1500 -< 2000 | 70,48 | 6,10 | 18,10 | 2,08 | 100,00 | 95,21 | 1,90 | ,03 |
| 2000 & + | 80,65 | 7,09 | 34,41 | 1,76 | 100,00 | 94,81 | 2,15 | ,27 |
| T O T A A L | 30,74 | 2,39 | 4,57 | ,58 | 99,70 | 98,71 | ,32 | ,06 |

TABEL 2 : Onderverdeling in percent van het bedrag der inkomens naargelang aard en aantal aangiften per klasse van het totaal belastbaar netto-inkomen

PROVINCIE WEST-VLAANDEREN

ARRONDISSEMENT IEPEER

| KLASSEN VAN TOTAAL BELASTBAAR NETTO-INKOMEN (1000F) | Inkomsten van onroerende goederen | | Inkomsten van kapitalen en roerende goederen | | Bedrijfs- inkomsten | | Diverse inkomsten | |
|---|---|-------------|---|------------|------------------------|--------------|----------------------|------------|
| | Aantal | Bedrag | Aantal | Bedrag | Aantal | Bedrag | Aantal | Bedrag |
| < 40 | 2,33 | 2,21 | 4,29 | 3,27 | 95,34 | 95,75 | ,25 | ,22 |
| 40 -< 60 | 6,14 | 4,12 | 4,44 | 2,65 | 97,27 | 96,71 | ,34 | ,04 |
| 60 -< 80 | 8,63 | 3,41 | 3,96 | 2,70 | 97,12 | 96,06 | | |
| 80 -< 100 | 9,46 | 4,56 | 6,08 | 2,06 | 96,28 | 93,86 | 1,35 | 1,00 |
| 100 -< 125 | 14,97 | 3,30 | 4,19 | ,84 | 97,80 | 96,26 | 1,80 | 1,60 |
| 125 -< 150 | 26,21 | 4,75 | 10,84 | 2,46 | 97,90 | 92,97 | 2,27 | 1,11 |
| 150 -< 175 | 31,82 | 4,86 | 10,29 | 1,82 | 99,59 | 94,27 | ,41 | ,17 |
| 175 -< 200 | 29,34 | 5,12 | 10,73 | 1,92 | 99,47 | 93,18 | 1,58 | ,39 |
| 200 -< 225 | 26,81 | 4,75 | 10,70 | 2,00 | 99,69 | 94,04 | ,61 | ,12 |
| 225 -< 250 | 22,87 | 4,55 | 9,61 | 1,87 | 99,63 | 94,20 | 1,10 | ,14 |
| 250 -< 275 | 22,12 | 3,73 | 8,70 | 1,59 | 99,93 | 95,87 | ,74 | ,08 |
| 275 -< 300 | 16,34 | 1,92 | 4,33 | ,83 | 99,84 | 97,61 | ,52 | ,11 |
| 300 -< 350 | 16,66 | 1,83 | 3,74 | ,60 | 99,87 | 98,15 | ,47 | ,08 |
| 350 -< 400 | 18,90 | 1,47 | 3,62 | ,66 | 99,82 | 98,81 | ,36 | ,05 |
| 400 -< 450 | 26,95 | 1,71 | 3,50 | ,45 | 99,84 | 98,87 | ,22 | ,03 |
| 450 -< 500 | 30,17 | 1,84 | 4,85 | ,53 | 99,93 | 98,82 | ,17 | ,00 |
| 500 -< 600 | 39,12 | 1,99 | 5,18 | ,56 | 99,85 | 98,87 | ,15 | ,04 |
| 600 -< 700 | 44,13 | 1,67 | 5,23 | ,38 | 99,91 | 99,50 | ,29 | ,02 |
| 700 -< 800 | 52,93 | 1,88 | 5,24 | ,33 | 99,96 | 99,46 | ,29 | ,01 |
| 800 -< 900 | 59,76 | 2,23 | 8,02 | ,47 | 100,00 | 99,37 | ,42 | ,01 |
| 900 -< 1000 | 59,90 | 2,65 | 8,88 | ,68 | 99,80 | 99,21 | ,41 | ,00 |
| 1000 -< 1500 | 67,75 | 3,25 | 15,07 | 1,08 | 100,00 | 98,73 | ,40 | ,02 |
| 1500 -< 2000 | 71,06 | 4,05 | 21,61 | ,96 | 100,00 | 98,66 | | |
| 2000 & + | 76,52 | 5,73 | 30,00 | 3,68 | 99,13 | 94,57 | 1,30 | ,01 |
| T O T A A L | 32,65 | 2,38 | 6,20 | ,78 | 99,64 | 98,49 | ,45 | ,05 |

TABEL 2 : Onderverdeling in percent van het bedrag der inkomens naargelang aard en aantal aangiften per klasse van het totaal belastbaar netto-inkomen

PROVINCIE WEST-VLAANDEREN

ARRONDISSEMENT KORTRIJK

| KLASSEN VAN TOTAAL BELASTBAAR NETTO-INKOMEN (1000F) | Inkomsten van onroerende goederen | | Inkomsten van kapitalen en roerende goederen | | Bedrijfs- inkomsten | | Diverse inkomsten | |
|---|---|-------------|---|------------|------------------------|--------------|----------------------|------------|
| | Aantal | Bedrag | Aantal | Bedrag | Aantal | Bedrag | Aantal | Bedrag |
| < 40 | 2,19 | 3,04 | 3,06 | 4,76 | 96,80 | 98,12 | ,18 | ,16 |
| 40 -< 60 | 4,39 | 2,88 | 2,32 | 1,36 | 97,93 | 98,66 | ,49 | ,27 |
| 60 -< 80 | 5,53 | 3,25 | 2,50 | 1,86 | 97,63 | 96,51 | ,92 | ,52 |
| 80 -< 100 | 7,35 | 3,00 | 3,21 | 1,95 | 96,93 | 96,60 | ,94 | ,70 |
| 100 -< 125 | 9,43 | 5,07 | 3,59 | 1,37 | 97,48 | 96,27 | 1,17 | ,82 |
| 125 -< 150 | 9,84 | 3,71 | 5,09 | 1,22 | 97,70 | 95,83 | 1,97 | 1,52 |
| 150 -< 175 | 15,17 | 4,07 | 5,40 | 1,46 | 97,85 | 95,12 | 1,73 | 1,00 |
| 175 -< 200 | 16,18 | 3,54 | 7,23 | 2,06 | 98,59 | 95,37 | 1,60 | ,83 |
| 200 -< 225 | 18,62 | 4,15 | 6,48 | 1,45 | 99,23 | 95,81 | 1,18 | ,43 |
| 225 -< 250 | 14,74 | 3,48 | 5,62 | 1,44 | 99,26 | 95,92 | 1,40 | ,50 |
| 250 -< 275 | 15,94 | 2,50 | 4,19 | ,88 | 99,66 | 97,45 | 1,02 | ,34 |
| 275 -< 300 | 14,06 | 2,17 | 3,25 | ,60 | 99,74 | 97,84 | 1,11 | ,33 |
| 300 -< 350 | 15,11 | 1,84 | 3,07 | ,61 | 99,81 | 98,37 | ,90 | ,21 |
| 350 -< 400 | 20,06 | 1,82 | 2,42 | ,38 | 99,87 | 98,79 | ,52 | ,11 |
| 400 -< 450 | 26,95 | 1,95 | 2,95 | ,44 | 99,85 | 98,90 | ,38 | ,06 |
| 450 -< 500 | 33,71 | 2,05 | 3,22 | ,42 | 99,90 | 99,05 | ,38 | ,07 |
| 500 -< 600 | 42,24 | 2,32 | 3,94 | ,53 | 99,90 | 98,96 | ,37 | ,06 |
| 600 -< 700 | 50,01 | 2,30 | 4,25 | ,45 | 99,86 | 99,29 | ,33 | ,04 |
| 700 -< 800 | 58,01 | 2,50 | 4,60 | ,52 | 99,86 | 99,28 | ,44 | ,04 |
| 800 -< 900 | 61,50 | 2,62 | 6,50 | ,54 | 99,89 | 99,49 | ,54 | ,03 |
| 900 -< 1000 | 64,61 | 2,87 | 8,35 | ,76 | 99,73 | 99,30 | ,74 | ,07 |
| 1000 -< 1500 | 70,37 | 3,53 | 12,36 | ,84 | 99,79 | 99,15 | ,91 | ,04 |
| 1500 -< 2000 | 74,65 | 5,33 | 24,27 | 2,50 | 99,61 | 96,29 | 1,62 | ,08 |
| 2000 & + | 81,11 | 5,68 | 33,46 | 5,55 | 99,35 | 94,16 | 1,84 | ,22 |
| T O T A A L | 36,00 | 2,82 | 5,12 | ,98 | 99,59 | 98,53 | ,68 | ,10 |

TABEL 2 : Onderverdeling in percent van het bedrag der inkomens naargelang aard en aantal aangiften per klasse van het totaal belastbaar netto-inkomen

PROVINCIE WEST-VLAANDEREN

ARRONDISSEMENT OOSTENDE

| KLASSEN VAN TOTAAL BELASTBAAR NETTO-INKOMEN (1000F) | Inkomsten van onroerende goederen | | Inkomsten van kapitalen en roerende goederen | | Bedrijfs- inkomsten | | Diverse inkomsten | |
|---|---|-------------|---|-------------|------------------------|--------------|----------------------|------------|
| | Aantal | Bedrag | Aantal | Bedrag | Aantal | Bedrag | Aantal | Bedrag |
| < 40 | 1,69 | 6,97 | 2,41 | 1,50 | 97,51 | 98,45 | ,24 | ,12 |
| 40 -< 60 | 4,99 | 3,19 | 3,09 | 1,59 | 97,86 | 96,81 | ,71 | ,50 |
| 60 -< 80 | 4,84 | 3,46 | 3,39 | 1,38 | 98,31 | 97,52 | 2,18 | 1,28 |
| 80 -< 100 | 5,51 | 4,00 | 7,16 | 4,24 | 97,25 | 94,98 | 1,93 | 1,35 |
| 100 -< 125 | 8,39 | 3,08 | 4,68 | 2,16 | 94,03 | 92,05 | 6,77 | 5,09 |
| 125 -< 150 | 10,12 | 4,03 | 5,59 | 2,32 | 94,71 | 91,26 | 6,34 | 5,63 |
| 150 -< 175 | 11,62 | 4,28 | 7,66 | 1,81 | 95,53 | 92,86 | 5,36 | 3,86 |
| 175 -< 200 | 13,27 | 3,47 | 8,27 | 2,32 | 96,12 | 92,91 | 4,90 | 3,18 |
| 200 -< 225 | 13,15 | 3,76 | 6,97 | 1,68 | 98,32 | 95,38 | 1,85 | 1,23 |
| 225 -< 250 | 12,23 | 3,15 | 6,25 | 1,25 | 99,08 | 96,50 | 1,97 | ,89 |
| 250 -< 275 | 14,11 | 3,32 | 7,82 | 1,53 | 99,14 | 95,66 | 1,89 | ,85 |
| 275 -< 300 | 14,99 | 3,26 | 4,80 | ,84 | 99,22 | 96,61 | 1,71 | ,58 |
| 300 -< 350 | 14,98 | 2,90 | 4,62 | ,79 | 99,60 | 97,24 | 1,15 | ,35 |
| 350 -< 400 | 18,52 | 3,01 | 4,25 | ,61 | 99,67 | 97,62 | 1,00 | ,22 |
| 400 -< 450 | 23,99 | 2,81 | 4,64 | ,70 | 99,79 | 97,95 | ,76 | ,13 |
| 450 -< 500 | 28,63 | 3,03 | 4,87 | ,73 | 99,73 | 97,86 | ,57 | ,13 |
| 500 -< 600 | 34,13 | 3,23 | 5,01 | ,71 | 99,67 | 97,98 | ,50 | ,08 |
| 600 -< 700 | 41,58 | 3,01 | 5,23 | ,53 | 99,83 | 98,44 | ,64 | ,09 |
| 700 -< 800 | 46,88 | 3,20 | 5,74 | ,59 | 99,78 | 98,52 | ,57 | ,02 |
| 800 -< 900 | 52,81 | 3,24 | 6,94 | ,63 | 99,88 | 98,68 | ,58 | ,03 |
| 900 -< 1000 | 57,72 | 3,98 | 8,76 | ,91 | 99,77 | 98,00 | ,90 | ,07 |
| 1000 -< 1500 | 62,95 | 4,49 | 12,56 | 1,12 | 99,57 | 97,47 | 1,31 | ,11 |
| 1500 -< 2000 | 69,79 | 5,13 | 20,09 | 1,51 | 99,69 | 96,67 | 1,99 | ,18 |
| 2000 & + | 76,00 | 8,95 | 36,24 | 7,55 | 99,53 | 88,61 | 2,59 | ,08 |
| T O T A A L | 30,18 | 3,70 | 6,22 | 1,15 | 99,27 | 97,30 | 1,24 | ,22 |

TABEL 2 : Onderverdeling in percent van het bedrag der inkomens naargelang aard en aantal aangiften per klasse van het totaal belastbaar netto-inkomen

PROVINCIE WEST-VLAANDEREN

ARRONDISSEMENT ROESELARE

| KLASSEN VAN TOTAAL BELASTBAAR NETTO-INKOMEN (1000F) | Inkomsten van onroerende goederen | | Inkomsten van kapitalen en roerende goederen | | Bedrijfs- inkomsten | | Diverse inkomsten | |
|---|---|-------------|---|-------------|------------------------|--------------|----------------------|------------|
| | Aantal | Bedrag | Aantal | Bedrag | Aantal | Bedrag | Aantal | Bedrag |
| < 40 | 2,41 | 5,25 | 2,16 | 1,26 | 96,98 | 97,07 | ,06 | ,06 |
| 40 -< 60 | 6,33 | 5,40 | 4,22 | 2,55 | 96,39 | 94,87 | ,30 | ,17 |
| 60 -< 80 | 7,79 | 6,23 | 3,27 | 1,40 | 97,74 | 96,58 | ,50 | ,28 |
| 80 -< 100 | 6,89 | 3,09 | 5,10 | 1,22 | 98,98 | 96,74 | 1,53 | 1,04 |
| 100 -< 125 | 7,24 | 3,89 | 2,66 | 1,12 | 97,93 | 97,15 | 1,18 | 1,04 |
| 125 -< 150 | 11,40 | 2,04 | 2,90 | ,61 | 98,73 | 97,21 | 1,54 | 1,39 |
| 150 -< 175 | 13,91 | 2,41 | 4,21 | ,90 | 99,45 | 97,07 | 1,01 | ,66 |
| 175 -< 200 | 14,40 | 2,87 | 4,58 | ,90 | 99,33 | 96,90 | 1,17 | ,58 |
| 200 -< 225 | 12,40 | 2,37 | 4,20 | 1,06 | 99,55 | 97,33 | ,38 | ,14 |
| 225 -< 250 | 11,61 | 1,95 | 2,99 | ,53 | 99,56 | 98,06 | ,59 | ,22 |
| 250 -< 275 | 14,14 | 2,18 | 3,48 | ,73 | 99,83 | 97,67 | ,51 | ,10 |
| 275 -< 300 | 14,66 | 2,20 | 2,64 | ,41 | 99,91 | 98,10 | ,67 | ,11 |
| 300 -< 350 | 15,61 | 1,78 | 3,13 | ,65 | 99,69 | 98,58 | ,36 | ,08 |
| 350 -< 400 | 21,10 | 1,93 | 2,95 | ,46 | 99,93 | 98,67 | ,36 | ,06 |
| 400 -< 450 | 27,80 | 1,69 | 2,95 | ,43 | 99,94 | 99,07 | ,22 | ,03 |
| 450 -< 500 | 34,22 | 2,12 | 3,43 | ,40 | 99,89 | 99,15 | ,21 | ,05 |
| 500 -< 600 | 43,22 | 2,29 | 4,17 | ,43 | 99,87 | 99,12 | ,41 | ,05 |
| 600 -< 700 | 50,49 | 2,40 | 4,92 | ,48 | 99,93 | 99,17 | ,39 | ,02 |
| 700 -< 800 | 56,82 | 2,36 | 4,54 | ,53 | 99,85 | 99,24 | ,65 | ,08 |
| 800 -< 900 | 60,80 | 2,64 | 6,66 | ,52 | 99,96 | 99,44 | ,49 | ,03 |
| 900 -< 1000 | 63,20 | 2,54 | 8,66 | ,69 | 99,94 | 99,60 | ,42 | ,02 |
| 1000 -< 1500 | 70,11 | 3,96 | 15,79 | 1,29 | 99,77 | 98,33 | 1,16 | ,04 |
| 1500 -< 2000 | 75,10 | 6,09 | 26,53 | 2,88 | 98,98 | 95,18 | ,82 | ,02 |
| 2000 & + | 83,46 | 6,94 | 41,34 | 6,98 | 99,02 | 91,74 | ,59 | ,01 |
| T O T A A L | 33,76 | 2,84 | 5,08 | 1,08 | 99,64 | 98,33 | ,51 | ,07 |

TABEL 2 : Onderverdeling in percent van het bedrag der inkomens naargelang aard en aantal aangiften per klasse van het totaal belastbaar netto-inkomen

PROVINCIE WEST-VLAANDEREN

ARRONDISSEMENT TIELT

| KLASSEN VAN TOTAAL BELASTBAAR NETTO-INKOMEN (1000F) | Inkomsten van onroerende goederen | | Inkomsten van kapitalen en roerende goederen | | Bedrijfs- inkomsten | | Diverse inkomsten | |
|---|---|-------------|---|------------|------------------------|--------------|----------------------|------------|
| | Aantal | Bedrag | Aantal | Bedrag | Aantal | Bedrag | Aantal | Bedrag |
| < 40 | 3,60 | 4,18 | 2,53 | 2,31 | 97,07 | 98,52 | | |
| 40 -< 60 | 6,64 | 3,71 | 3,73 | 2,28 | 96,68 | 95,15 | ,83 | ,56 |
| 60 -< 80 | 9,96 | 4,80 | 2,07 | ,82 | 98,76 | 96,86 | | |
| 80 -< 100 | 7,35 | 3,42 | 2,21 | ,79 | 97,79 | 97,66 | 1,10 | ,80 |
| 100 -< 125 | 12,44 | 2,29 | 2,63 | 1,84 | 97,37 | 96,27 | 1,44 | 1,16 |
| 125 -< 150 | 27,40 | 4,40 | 5,35 | 1,91 | 97,95 | 94,84 | ,63 | ,29 |
| 150 -< 175 | 32,43 | 5,35 | 5,00 | 1,09 | 99,00 | 94,22 | ,71 | ,44 |
| 175 -< 200 | 30,54 | 4,87 | 4,62 | ,90 | 99,76 | 94,39 | 1,46 | ,62 |
| 200 -< 225 | 27,35 | 4,68 | 4,79 | 1,03 | 99,60 | 94,87 | ,50 | ,29 |
| 225 -< 250 | 19,74 | 3,58 | 5,45 | 1,03 | 99,66 | 95,85 | ,51 | ,16 |
| 250 -< 275 | 18,61 | 2,72 | 5,71 | 1,19 | 99,91 | 97,03 | ,35 | ,09 |
| 275 -< 300 | 15,75 | 1,99 | 3,14 | ,52 | 99,93 | 98,05 | ,67 | ,19 |
| 300 -< 350 | 18,48 | 1,94 | 3,56 | ,67 | 99,74 | 98,25 | ,45 | ,09 |
| 350 -< 400 | 22,62 | 1,63 | 2,83 | ,41 | 99,97 | 99,09 | ,30 | ,09 |
| 400 -< 450 | 28,39 | 1,55 | 2,69 | ,34 | 100,00 | 99,37 | ,20 | ,02 |
| 450 -< 500 | 35,28 | 2,03 | 3,56 | ,35 | 99,96 | 99,05 | ,18 | ,01 |
| 500 -< 600 | 39,82 | 2,18 | 4,68 | ,52 | 99,91 | 99,00 | ,36 | ,03 |
| 600 -< 700 | 49,84 | 2,05 | 4,00 | ,40 | 99,93 | 99,52 | ,21 | ,05 |
| 700 -< 800 | 55,01 | 2,13 | 4,21 | ,30 | 99,92 | 99,65 | ,12 | ,00 |
| 800 -< 900 | 58,80 | 2,24 | 6,34 | ,42 | 100,00 | 99,60 | ,39 | ,02 |
| 900 -< 1000 | 57,59 | 2,53 | 11,08 | ,59 | 100,00 | 99,50 | ,24 | ,01 |
| 1000 -< 1500 | 65,85 | 3,21 | 15,24 | 1,30 | 99,71 | 98,72 | ,86 | ,02 |
| 1500 -< 2000 | 82,89 | 6,69 | 28,14 | 2,23 | 99,62 | 95,85 | 1,90 | ,10 |
| 2000 & + | 78,75 | 8,62 | 32,50 | 4,81 | 100,00 | 90,67 | ,83 | ,88 |
| T O T A A L | 34,68 | 2,73 | 5,04 | ,83 | 99,68 | 98,41 | ,42 | ,10 |

TABEL 2 : Onderverdeling in percent van het bedrag der inkomens naargelang aard en aantal aangiften per klasse van het totaal belastbaar netto-inkomen

PROVINCIE WEST-VLAANDEREN

ARRONDISSEMENT VEURNE

| KLASSEN VAN TOTAAL BELASTBAAR NETTO-INKOMEN (1000F) | Inkomsten van onroerende goederen | | Inkomsten van kapitalen en roerende goederen | | Bedrijfs- inkomsten | | Diverse inkomsten | |
|---|---|-------------|---|-------------|------------------------|--------------|----------------------|------------|
| | Aantal | Bedrag | Aantal | Bedrag | Aantal | Bedrag | Aantal | Bedrag |
| < 40 | 2,81 | 1,96 | 5,21 | 4,46 | 94,39 | 98,34 | ,40 | ,35 |
| 40 -< 60 | 3,62 | 4,92 | 2,90 | 2,07 | 97,83 | 97,73 | ,72 | ,64 |
| 60 -< 80 | 6,29 | 2,27 | 5,59 | 2,68 | 98,60 | 97,03 | ,70 | ,02 |
| 80 -< 100 | 5,81 | 4,83 | 7,74 | 5,06 | 97,42 | 96,70 | 1,29 | 1,30 |
| 100 -< 125 | 7,23 | 2,37 | 9,36 | 3,71 | 96,17 | 93,60 | 2,98 | 1,97 |
| 125 -< 150 | 12,98 | 4,06 | 11,07 | 2,77 | 95,80 | 92,38 | 3,05 | 3,10 |
| 150 -< 175 | 16,16 | 5,16 | 15,15 | 3,19 | 97,31 | 94,24 | 1,35 | 1,09 |
| 175 -< 200 | 18,60 | 4,90 | 15,09 | 3,80 | 95,96 | 91,27 | 2,70 | 1,60 |
| 200 -< 225 | 18,34 | 4,31 | 14,09 | 2,80 | 99,33 | 94,66 | ,89 | ,45 |
| 225 -< 250 | 12,60 | 3,23 | 10,64 | 2,49 | 99,18 | 95,43 | 1,47 | ,80 |
| 250 -< 275 | 16,27 | 3,42 | 10,60 | 2,40 | 99,55 | 95,68 | 1,49 | ,54 |
| 275 -< 300 | 16,63 | 3,91 | 7,53 | 1,30 | 99,44 | 95,73 | 1,01 | ,41 |
| 300 -< 350 | 16,51 | 2,87 | 6,66 | 1,18 | 99,61 | 96,83 | ,88 | ,30 |
| 350 -< 400 | 20,56 | 2,72 | 7,24 | 1,10 | 99,88 | 97,53 | ,93 | ,15 |
| 400 -< 450 | 24,89 | 2,88 | 6,52 | 1,36 | 99,56 | 97,21 | ,44 | ,05 |
| 450 -< 500 | 31,22 | 4,43 | 8,55 | ,95 | 99,67 | 96,48 | ,82 | ,13 |
| 500 -< 600 | 36,79 | 3,74 | 7,87 | ,86 | 99,58 | 97,37 | ,63 | ,09 |
| 600 -< 700 | 42,87 | 3,52 | 9,25 | ,98 | 99,76 | 97,78 | ,55 | ,03 |
| 700 -< 800 | 50,50 | 3,36 | 10,48 | ,83 | 99,92 | 98,23 | ,83 | ,16 |
| 800 -< 900 | 51,61 | 3,97 | 11,20 | 1,22 | 99,74 | 97,54 | ,51 | ,00 |
| 900 -< 1000 | 58,60 | 4,23 | 12,38 | 1,20 | 100,00 | 97,75 | ,92 | ,03 |
| 1000 -< 1500 | 65,40 | 5,04 | 18,59 | 1,48 | 99,81 | 97,38 | 1,67 | ,02 |
| 1500 -< 2000 | 73,68 | 6,72 | 28,57 | 2,52 | 99,25 | 94,78 | 1,13 | ,02 |
| 2000 & + | 83,87 | 7,64 | 39,35 | 3,43 | 100,00 | 94,04 | ,65 | ,00 |
| T O T A A L | 31,29 | 4,10 | 9,92 | 1,41 | 99,27 | 96,94 | ,96 | ,15 |

INKOMENSPIRAMIDEN

Procentuele verdeling van het aantal aangiften per inkomensklasse van 10.000 Fr.

HET RIJK



Procentuele verdeling van het aantal aangiften per inkomensklasse van 10.000 Fr.

BRUSSELS GEWEST



Procentuele verdeling van het aantal aangiften per inkomensklasse van 10.000 Fr.

V L A A M S G E W E S T

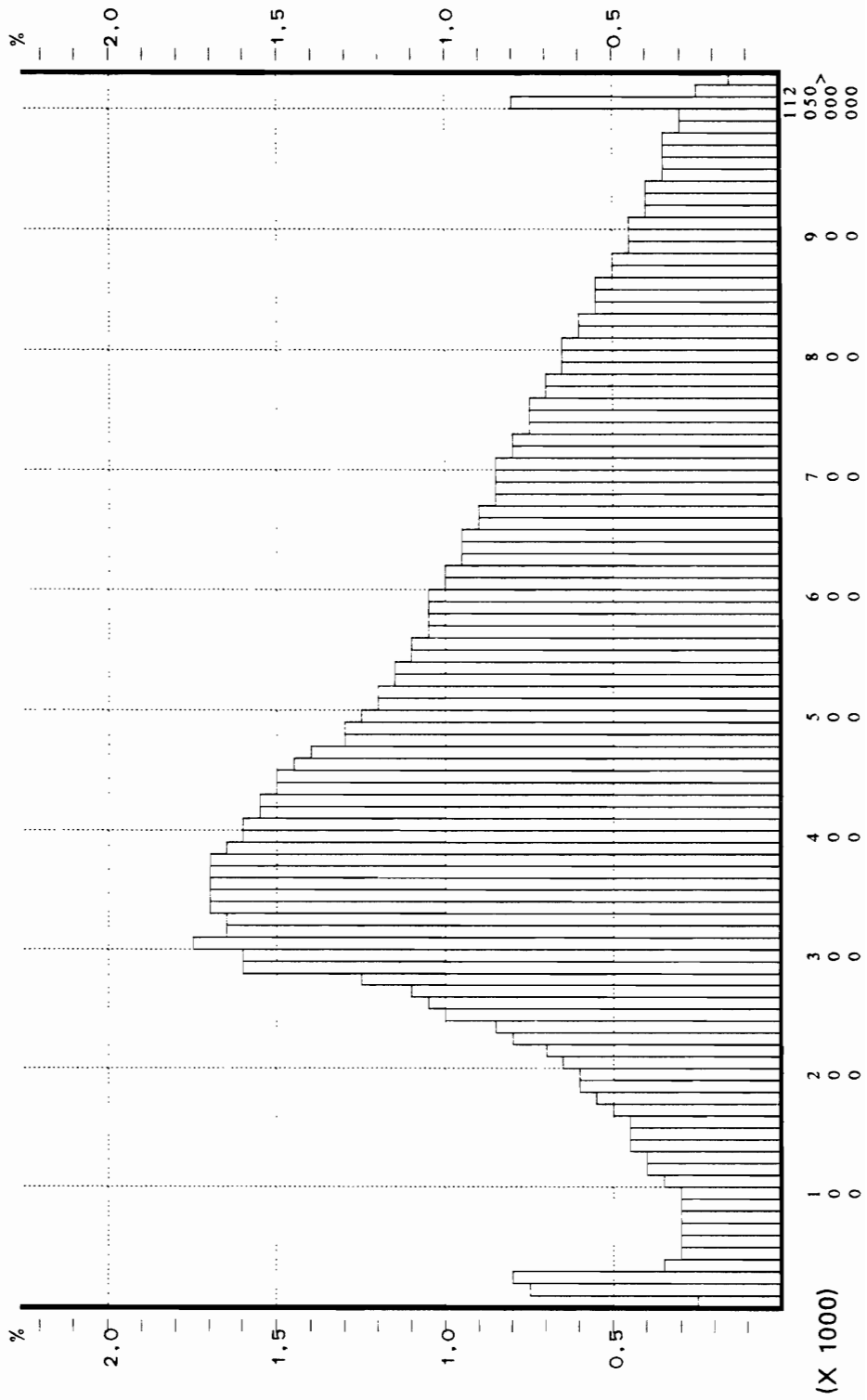

Procentuele verdeling van het aantal aangiften per inkomensklasse van 10.000 Fr.

WAALS GEWEST



TABEL 3 : Hoofdbestaddelen van de belasting (1000F)

| ADMINISTRATIEVE ONDERVERDELING | Hoofdsom | Verhoging | Staats-belasting | Gemeente en agglomeratie-belasting | Totaal betaalde belasting |
|--------------------------------|--------------------|------------------|--------------------|------------------------------------|---------------------------|
| Antwerpen | 58 351 357 | 333 174 | 58 684 531 | 3 590 363 | 62 274 894 |
| Mechelen | 15 245 145 | 82 030 | 15 327 175 | 1 183 372 | 16 510 547 |
| Turnhout | 16 764 915 | 113 801 | 16 878 716 | 1 073 063 | 17 951 779 |
| ANTWERPEN | 90 361 418 | 529 004 | 90 890 421 | 5 846 798 | 96 737 220 |
| Brussel-Hoofdstad | 67 604 969 | 451 201 | 68 056 170 | * 4 309 897 | 72 366 067 |
| Halle-Vilvoorde | 36 165 135 | 202 172 | 36 367 307 | 2 341 767 | 38 709 073 |
| Leuven | 24 198 264 | 131 245 | 24 329 509 | 1 710 047 | 26 039 556 |
| Nijvel | 21 845 938 | 150 054 | 21 995 992 | 1 401 841 | 23 397 833 |
| BRABANT | 149 814 306 | 934 672 | 150 748 978 | * 9 763 551 | 160 512 529 |
| Aat | 3 677 739 | 40 091 | 3 717 830 | 267 853 | 3 985 683 |
| Charleroi | 20 823 327 | 122 756 | 20 946 084 | 1 415 106 | 22 361 190 |
| Bergen | 11 904 747 | 83 554 | 11 988 302 | 866 681 | 12 854 983 |
| Moeskroen | 2 981 465 | 26 149 | 3 007 614 | 178 888 | 3 186 502 |
| Zinnik | 8 470 910 | 60 744 | 8 531 654 | 655 161 | 9 186 815 |
| Thuin | 6 584 270 | 59 124 | 6 643 394 | 472 557 | 7 115 951 |
| Doornik | 6 573 549 | 54 802 | 6 628 350 | 418 970 | 7 047 321 |
| HENEGOUWEN | 61 016 008 | 447 221 | 61 463 229 | 4 275 216 | 65 738 445 |
| Hoei | 4 866 385 | 94 702 | 4 961 087 | 337 968 | 5 299 055 |
| Luik | 34 450 750 | 205 706 | 34 656 456 | 2 772 606 | 37 429 062 |
| Verviers | 11 895 028 | 138 769 | 12 033 798 | 787 298 | 12 821 095 |
| Borgworm | 3 199 256 | 36 020 | 3 235 275 | 208 302 | 3 443 577 |
| LUIK | 54 411 420 | 475 196 | 54 886 616 | 4 106 173 | 58 992 790 |
| Hasselt | 17 175 128 | 96 441 | 17 271 569 | 1 325 724 | 18 597 294 |
| Maaseik | 7 838 262 | 54 159 | 7 892 421 | 513 678 | 8 406 099 |
| Tongeren | 7 407 763 | 67 414 | 7 475 177 | 552 709 | 8 027 887 |
| LIMBURG | 32 421 153 | 218 014 | 32 639 167 | 2 392 112 | 35 031 279 |
| Aarlen | 1 877 280 | 18 379 | 1 895 659 | 113 722 | 2 009 381 |
| Bastenaken | 1 219 714 | 24 941 | 1 244 654 | 75 833 | 1 320 487 |
| Marche-en-Famenne | 1 737 362 | 24 076 | 1 761 437 | 119 796 | 1 881 234 |
| Neufchâteau | 2 100 160 | 29 840 | 2 130 000 | 114 881 | 2 244 881 |
| Virton | 1 661 883 | 16 134 | 1 678 018 | 101 679 | 1 779 697 |
| LUXEMBURG | 8 596 399 | 113 369 | 8 709 768 | 525 911 | 9 235 679 |
| Dinant | 3 917 210 | 64 388 | 3 981 598 | 255 922 | 4 237 521 |
| Namen | 14 229 944 | 134 813 | 14 364 757 | 972 364 | 15 337 121 |
| Philippeville | 2 546 365 | 29 105 | 2 575 470 | 183 109 | 2 758 579 |
| NAMEN | 20 693 519 | 228 306 | 20 921 825 | 1 411 396 | 22 333 221 |
| Aalst | 13 140 489 | 87 473 | 13 227 962 | 1 006 872 | 14 234 835 |
| Dendermonde | 8 390 903 | 56 226 | 8 447 130 | 642 338 | 9 089 468 |
| Eeklo | 3 621 462 | 36 190 | 3 657 652 | 269 303 | 3 926 955 |
| Gent | 27 208 281 | 171 872 | 27 380 153 | 1 728 978 | 29 109 131 |
| Oudenaarde | 5 223 651 | 42 694 | 5 266 345 | 377 538 | 5 643 883 |
| Sint Niklaas | 10 503 186 | 82 586 | 10 585 772 | 805 127 | 11 390 899 |
| OOST-VLAANDEREN | 68 087 973 | 477 041 | 68 565 014 | 4 830 157 | 73 395 171 |
| Brugge | 13 663 427 | 108 962 | 13 772 389 | 877 191 | 14 649 580 |
| Diksmuide | 1 651 588 | 32 488 | 1 684 076 | 104 387 | 1 788 463 |
| Ieper | 3 918 134 | 60 854 | 3 978 988 | 272 438 | 4 251 426 |
| Kortrijk | 13 451 344 | 97 357 | 13 548 701 | 824 785 | 14 373 486 |
| Oostende | 6 610 138 | 55 462 | 6 665 600 | 412 288 | 7 077 888 |
| Roeselare | 6 345 588 | 63 319 | 6 408 907 | 459 244 | 6 868 151 |
| Tielt | 3 586 390 | 55 758 | 3 642 148 | 246 476 | 3 888 624 |
| Veurne | 2 206 249 | 31 449 | 2 237 699 | 85 168 | 2 322 866 |
| WEST-VLAANDEREN | 51 432 859 | 505 649 | 51 938 508 | 3 281 977 | 55 220 485 |
| BRUSSELS GEWEST | 67 604 969 | 451 201 | 68 056 170 | * 4 309 897 | 72 366 067 |
| VLAAMS GEWEST | 302 666 802 | 2 063 125 | 304 729 927 | 20 402 857 | 325 132 783 |
| WAALS GEWEST waarvan : | 166 563 284 | 1 414 147 | 167 977 431 | 11 720 536 | 179 697 967 |
| DUITS TAALGEBIED | 2 955 818 | 56 188 | 3 012 007 | 193 626 | 3 205 632 |
| HET RIJK | 536 835 055 | 3 928 473 | 540 763 528 | * 36 433 290 | 577 196 818 |

* WAARVAN 676 052 AGGLOMERATIEBELASTING

DEEL 2

**VERDELING VAN DE AANGIFTEN PER INKOMENSKLASSE, GEMIDDELDE INKOMENS
EN HUN SPREIDING EN ASYMMETRIE OP BASIS VAN DE KWARTIELEN**

De gemeenten

De administratieve arrondissementen

De provincies

De Gewesten

Het Rijk

P R O V I N C I E A N T W E R P E N

| GEMEENTEN | Aantal aangiften | | | | | | Totaal |
|---------------------------|------------------|---------------------|---------------------|---------------------|-----------------------|---------------|----------------|
| | < 100 000 | 100 000 - < 250 000 | 250 000 - < 500 000 | 500 000 - < 700 000 | 700 000 - < 1 000 000 | 1 000 000 & + | |
| 1 | 2 | 3 | 4 | 5 | 6 | 7 | 8 |
| ARRONDISSEMENT ANTWERPEN | | | | | | | |
| AARTSELAAR | 203 | 270 | 1 184 | 861 | 1 024 | 903 | 4 445 |
| ANTWERPEN | 7 428 | 17 644 | 79 911 | 43 502 | 33 601 | 22 682 | 204 768 |
| BOECHOUT | 223 | 383 | 1 473 | 781 | 735 | 498 | 4 093 |
| BOOM | 199 | 473 | 2 510 | 1 339 | 936 | 413 | 5 870 |
| BORSBEEK | 150 | 320 | 1 178 | 806 | 764 | 432 | 3 650 |
| BRASSCHAAT | 766 | 1 053 | 3 991 | 2 521 | 2 197 | 2 070 | 12 598 |
| BRECHT | 239 | 544 | 2 363 | 1 276 | 996 | 558 | 5 976 |
| EDEGEM | 487 | 538 | 2 485 | 1 645 | 1 857 | 1 764 | 8 776 |
| ESSEN | 183 | 393 | 1 974 | 1 037 | 688 | 332 | 4 607 |
| HEMIKSEM | 95 | 256 | 1 422 | 962 | 736 | 331 | 3 802 |
| HOVE | 187 | 194 | 840 | 576 | 527 | 537 | 2 861 |
| KALMTHOUT | 301 | 489 | 1 998 | 1 155 | 926 | 671 | 5 540 |
| KAPellen | 382 | 669 | 2 759 | 1 725 | 1 583 | 1 458 | 8 576 |
| KONTICH | 425 | 516 | 2 125 | 1 495 | 1 275 | 973 | 6 809 |
| LINT | 86 | 162 | 732 | 517 | 415 | 234 | 2 146 |
| MALLE | 176 | 329 | 1 577 | 798 | 756 | 388 | 4 024 |
| MORTSEL | 689 | 867 | 3 683 | 2 290 | 2 006 | 1 735 | 11 270 |
| NIEL | 109 | 281 | 1 412 | 732 | 530 | 228 | 3 292 |
| RANST | 261 | 456 | 2 047 | 1 123 | 905 | 581 | 5 373 |
| RUMST | 187 | 348 | 1 920 | 1 170 | 977 | 495 | 5 097 |
| SCHELLE | 91 | 172 | 905 | 628 | 550 | 317 | 2 663 |
| SCHILDE | 386 | 473 | 1 857 | 1 088 | 997 | 1 502 | 6 303 |
| SCHOTEN | 649 | 943 | 4 398 | 2 608 | 2 163 | 1 622 | 12 383 |
| STABROEK | 213 | 379 | 1 749 | 1 313 | 1 380 | 684 | 5 718 |
| WIJNEGEM | 178 | 273 | 1 335 | 678 | 567 | 361 | 3 392 |
| WOMMELGEM | 175 | 359 | 1 474 | 880 | 782 | 457 | 4 127 |
| WUUSTWEZEL | 245 | 543 | 1 946 | 1 081 | 737 | 312 | 4 864 |
| ZANDHOVEN | 122 | 280 | 1 464 | 707 | 607 | 406 | 3 586 |
| ZOERSEL | 260 | 482 | 1 884 | 995 | 971 | 905 | 5 497 |
| ZWIJNDRECHT | 282 | 513 | 2 465 | 1 579 | 1 400 | 704 | 6 943 |
| <i>HET ARRONDISSEMENT</i> | <i>15 377</i> | <i>30 602</i> | <i>137 061</i> | <i>77 868</i> | <i>63 588</i> | <i>44 553</i> | <i>369 049</i> |
| ARRONDISSEMENT MECHELEN | | | | | | | |
| BERLAAR | 113 | 368 | 1 681 | 760 | 500 | 196 | 3 618 |
| BONHEIDEN | 238 | 326 | 1 645 | 869 | 735 | 799 | 4 612 |
| BORNEM | 207 | 501 | 2 686 | 1 534 | 1 315 | 585 | 6 828 |
| DUFFEL | 181 | 375 | 2 006 | 1 227 | 1 114 | 563 | 5 466 |
| HEIST-OP-DEN-BERG | 432 | 1 203 | 5 689 | 2 909 | 2 092 | 833 | 13 158 |
| LIER | 458 | 1 081 | 4 842 | 2 670 | 2 106 | 1 123 | 12 280 |
| MECHELEN | 1 216 | 2 227 | 11 762 | 6 346 | 5 345 | 3 521 | 30 417 |
| NIJLEN | 258 | 701 | 3 197 | 1 521 | 960 | 422 | 7 059 |
| PUTTE | 150 | 467 | 2 191 | 1 040 | 795 | 378 | 5 021 |
| PUURS | 209 | 466 | 2 361 | 1 203 | 1 066 | 530 | 5 835 |
| SINT-AMANDS | 97 | 216 | 1 110 | 571 | 460 | 230 | 2 684 |
| SINT-KATELIJNE-WAVER | 274 | 489 | 2 192 | 1 331 | 1 193 | 685 | 6 164 |
| WILLEBROEK | 311 | 621 | 3 690 | 1 864 | 1 590 | 780 | 8 856 |
| <i>HET ARRONDISSEMENT</i> | <i>4 144</i> | <i>9 041</i> | <i>45 052</i> | <i>23 845</i> | <i>19 271</i> | <i>10 645</i> | <i>111 998</i> |

PROVINCIE ANTWERPEN

| Totaal belastbaar netto-inkomen (1 000 000F) | Gemiddelde waarden | | | Interkwartiele maten | | | GEMEENTEN |
|---|--------------------|-------------------|-------------------------|----------------------|---------------|-------------|----------------------|
| | Gemid. inkom. per | | Mediaan inkom. (1 000F) | Verschil | Coef- ficient | Asy- metrie | |
| | Inwoner (1 000F) | Aangifte (1 000F) | | | | | |
| 9 | 10 | 11 | 12 | 13 | 14 | 15 | 16 |
| ARRONDISSEMENT ANTWERPEN | | | | | | | |
| 3 218,8 | 256,5 | 724,1 | 632,3 | 532,0 | 84,1 | 9,3 | AARTSELAAR |
| 120 235,9 | 245,4 | 587,2 | 490,5 | 401,8 | 81,9 | 20,4 | ANTWERPEN |
| 2 412,6 | 228,8 | 589,5 | 495,8 | 443,7 | 89,5 | 21,3 | BOECHOUT |
| 3 211,0 | 221,3 | 547,0 | 472,3 | 348,6 | 73,8 | 19,0 | BOOM |
| 2 188,0 | 251,4 | 599,5 | 539,8 | 443,8 | 82,2 | 14,2 | BORSBEEK |
| 8 779,6 | 268,8 | 696,9 | 535,7 | 487,8 | 91,1 | 18,9 | BRASSCHAAT |
| 3 361,0 | 202,3 | 562,4 | 481,0 | 379,3 | 78,8 | 22,8 | BRECHT |
| 6 155,8 | 259,0 | 701,4 | 598,5 | 544,4 | 91,0 | 15,0 | EDEGEM |
| 2 475,7 | 193,6 | 537,4 | 463,9 | 332,0 | 71,6 | 22,3 | ESSEN |
| 2 203,3 | 221,0 | 579,5 | 522,4 | 374,3 | 71,6 | 12,4 | HEMIKSEM |
| 2 018,9 | 274,5 | 705,7 | 569,7 | 499,6 | 87,7 | 14,5 | HOVE |
| 3 351,0 | 223,1 | 604,9 | 497,4 | 416,3 | 83,7 | 19,8 | KALMTHOUT |
| 5 859,3 | 260,7 | 683,2 | 550,7 | 494,6 | 89,8 | 17,7 | KAPellen |
| 4 282,0 | 239,1 | 628,9 | 546,4 | 458,2 | 83,8 | 11,8 | KONTICH |
| 1 267,0 | 219,3 | 590,4 | 532,5 | 414,7 | 77,9 | 14,4 | LINT |
| 2 377,2 | 213,5 | 590,8 | 487,3 | 398,6 | 81,8 | 23,8 | MALLE |
| 7 074,9 | 266,1 | 627,8 | 532,5 | 471,4 | 88,5 | 17,2 | MORTSEL |
| 1 741,8 | 211,0 | 529,1 | 471,0 | 344,5 | 73,2 | 17,0 | NIEL |
| 3 082,4 | 217,0 | 573,7 | 488,9 | 401,7 | 82,2 | 21,3 | RANST |
| 2 951,3 | 218,5 | 579,0 | 510,9 | 392,9 | 76,9 | 18,4 | RUMST |
| 1 639,9 | 229,4 | 615,8 | 537,8 | 415,3 | 77,2 | 17,0 | SHELLE |
| 4 879,8 | 288,5 | 774,2 | 575,3 | 620,0 | 107,8 | 27,2 | SCHILDE |
| 7 715,1 | 248,9 | 623,0 | 513,1 | 429,4 | 83,7 | 20,5 | SCHOTEN |
| 3 531,6 | 226,9 | 617,6 | 580,6 | 443,0 | 76,3 | 3,8 | STABROEK |
| 1 949,1 | 238,5 | 574,6 | 481,7 | 402,8 | 83,6 | 24,8 | WIJNEGEM |
| 2 440,2 | 231,9 | 591,3 | 509,9 | 424,1 | 83,2 | 18,9 | WOMMELGEM |
| 2 547,3 | 191,7 | 523,7 | 455,0 | 354,7 | 77,9 | 16,4 | WUUSTWEZEL |
| 2 125,5 | 218,9 | 592,7 | 483,4 | 408,6 | 84,5 | 26,9 | ZANDHOVEN |
| 3 537,9 | 234,0 | 643,6 | 519,6 | 489,6 | 94,2 | 26,2 | ZOERSEL |
| 4 065,9 | 244,8 | 585,6 | 521,6 | 416,0 | 79,8 | 13,5 | ZWIJNDRECHT |
| 222 680,0 | 242,5 | 603,4 | 503,2 | 420,1 | 83,5 | 19,9 | HET ARRONDISSEMENT |
| ARRONDISSEMENT MECHELEN | | | | | | | |
| 1 828,5 | 193,3 | 505,4 | 442,0 | 321,8 | 72,8 | 17,1 | BERLAAR |
| 3 050,6 | 248,9 | 661,4 | 522,2 | 489,1 | 93,7 | 27,4 | BONHEIDEN |
| 3 873,1 | 213,4 | 567,2 | 502,0 | 397,8 | 79,2 | 15,6 | BORNEM |
| 3 251,3 | 219,4 | 594,8 | 524,0 | 415,0 | 79,2 | 15,9 | DUFFEL |
| 6 908,1 | 197,6 | 525,0 | 457,7 | 344,1 | 75,2 | 21,9 | HEIST-OP-DEN-BERG |
| 6 994,0 | 223,5 | 569,5 | 487,2 | 381,0 | 78,2 | 20,3 | LIER |
| 18 095,9 | 234,9 | 594,9 | 500,1 | 411,7 | 82,3 | 23,4 | MECHELEN |
| 3 583,4 | 189,8 | 507,6 | 437,8 | 330,0 | 75,4 | 21,0 | NIJLEN |
| 2 710,7 | 191,9 | 539,9 | 461,2 | 351,8 | 76,3 | 24,7 | PUTTE |
| 3 301,6 | 218,6 | 565,8 | 487,2 | 396,5 | 81,4 | 20,7 | PUURS |
| 1 506,9 | 205,2 | 561,4 | 476,4 | 375,3 | 78,8 | 24,3 | SINT-AMANDS |
| 3 632,6 | 208,3 | 589,3 | 516,0 | 416,3 | 80,7 | 20,7 | SINT-KATELIJNE-WAVER |
| 5 019,5 | 223,7 | 566,8 | 485,0 | 390,0 | 80,4 | 22,0 | WILLEBROEK |
| 63 756,1 | 217,4 | 569,3 | 485,7 | 387,4 | 79,8 | 21,5 | HET ARRONDISSEMENT |

PROVINCIE ANTWERPEN

| GEMEENTEN | Aantal aangiften | | | | | | Totaal |
|-------------------------|------------------|---------------------------|---------------------------|---------------------------|-----------------------------|------------------|----------------|
| | < 100 000 | 100 000 - < 250 000 | 250 000 - < 500 000 | 500 000 - < 700 000 | 700 000 - < 1 000 000 | 1 000 000 & + | |
| 1 | 2 | 3 | 4 | 5 | 6 | 7 | 8 |
| ARRONDISSEMENT TURNHOUT | | | | | | | |
| ARENDONK | 105 | 334 | 1 548 | 998 | 627 | 187 | 3 799 |
| BAARLE-HERTOG | 18 | 94 | 338 | 142 | 61 | 47 | 700 |
| BALLEN | 225 | 528 | 2 738 | 1 676 | 1 171 | 451 | 6 789 |
| BEERSE | 173 | 383 | 1 740 | 1 045 | 913 | 472 | 4 726 |
| DESSEL | 102 | 222 | 1 189 | 736 | 548 | 199 | 2 996 |
| GEEL | 451 | 969 | 4 349 | 2 505 | 2 121 | 922 | 11 317 |
| GROBBENDONK | 114 | 304 | 1 310 | 681 | 552 | 282 | 3 243 |
| HERENTALS | 334 | 865 | 3 694 | 2 040 | 1 612 | 736 | 9 281 |
| HERENTHOUT | 115 | 250 | 1 236 | 595 | 396 | 157 | 2 749 |
| HERSELT | 131 | 397 | 1 660 | 1 060 | 771 | 253 | 4 272 |
| HOOGSTRATEN | 199 | 554 | 2 263 | 1 001 | 647 | 313 | 4 977 |
| HULSHOUT | 85 | 246 | 1 141 | 628 | 407 | 131 | 2 638 |
| KASTERLEE | 182 | 471 | 2 167 | 1 307 | 810 | 371 | 5 308 |
| LAAKDAL | 145 | 411 | 1 889 | 1 225 | 929 | 305 | 4 904 |
| LILLE | 199 | 410 | 1 871 | 1 003 | 677 | 270 | 4 430 |
| MEERHOUT | 96 | 243 | 1 373 | 755 | 525 | 185 | 3 177 |
| MERKSPLAS | 111 | 170 | 852 | 501 | 336 | 168 | 2 138 |
| MOL | 383 | 857 | 3 809 | 2 378 | 2 027 | 1 358 | 10 812 |
| OLEN | 88 | 281 | 1 163 | 899 | 719 | 304 | 3 454 |
| OUD-TURNHOUT | 156 | 269 | 1 299 | 855 | 733 | 437 | 3 749 |
| RAVELS | 139 | 452 | 1 635 | 860 | 539 | 214 | 3 839 |
| RETIE | 153 | 281 | 1 250 | 711 | 481 | 169 | 3 045 |
| RIJKEVORSEL | 148 | 270 | 1 384 | 733 | 579 | 177 | 3 291 |
| TURNHOUT | 636 | 1 319 | 5 478 | 3 245 | 2 660 | 1 262 | 14 600 |
| VORSELAAR | 79 | 239 | 1 072 | 554 | 367 | 109 | 2 420 |
| VOSSelaar | 138 | 227 | 1 074 | 663 | 670 | 410 | 3 182 |
| WESTERLO | 254 | 522 | 2 460 | 1 745 | 1 406 | 547 | 6 934 |
| HET ARRONDISSEMENT | 4 959 | 11 568 | 51 982 | 30 541 | 23 284 | 10 436 | 132 770 |
| DE PROVINCIE | 24 480 | 51 211 | 234 095 | 132 254 | 106 143 | 65 634 | 613 817 |

PROVINCIE ANTWERPEN

| Totaal belastbaar netto-inkomen (1 000 000F) | Gemiddelde waarden | | | Interkwartiele maten | | | GEMEENTEN |
|---|---------------------|----------------------|----------------------------|----------------------|------------------|----------------|---------------------|
| | Gemid. inkom. per | | Mediaan inkom. (1 000F) | Verschil | Coeffi- cient | Asy- metrie | |
| | Inwoner (1 000F) | Aangifte (1 000F) | | | | | |
| 9 | 10 | 11 | 12 | 13 | 14 | 15 | 16 |
| ARRONDISSEMENT TURNHOUT | | | | | | | |
| 2 043,8 | 191,8 | 538,0 | 484,3 | 326,0 | 67,3 | 10,4 | ARENDONK |
| 363,2 | 172,1 | 518,9 | 422,0 | 301,0 | 71,3 | 20,5 | BAARLE-HERTOG |
| 3 678,0 | 201,5 | 541,8 | 491,0 | 345,0 | 70,3 | 14,2 | BALEN |
| 2 783,9 | 215,0 | 589,1 | 509,7 | 404,2 | 79,3 | 16,2 | BEERSE |
| 1 656,4 | 203,6 | 552,9 | 498,1 | 347,9 | 69,8 | 15,1 | DESSEL |
| 6 350,8 | 201,9 | 561,2 | 492,1 | 384,3 | 78,1 | 19,2 | GEEL |
| 1 817,1 | 208,4 | 560,3 | 474,3 | 378,6 | 79,8 | 22,3 | GROBBENDONK |
| 5 177,1 | 216,7 | 557,8 | 481,4 | 370,9 | 77,0 | 19,4 | HERENTALS |
| 1 394,1 | 191,1 | 507,1 | 442,0 | 335,9 | 76,0 | 19,2 | HERENTHOUT |
| 2 309,7 | 198,7 | 540,6 | 491,0 | 351,9 | 71,7 | 13,2 | HERSELT |
| 2 544,1 | 175,2 | 511,2 | 439,0 | 317,8 | 72,4 | 20,7 | HOOGSTRATEN |
| 1 356,8 | 192,2 | 514,3 | 462,3 | 333,9 | 72,2 | 13,5 | HULSHOUT |
| 2 864,6 | 192,5 | 539,7 | 482,0 | 335,2 | 69,5 | 12,0 | KASTERLEE |
| 2 685,7 | 199,2 | 547,7 | 501,3 | 352,5 | 70,3 | 13,9 | LAAKDAL |
| 2 315,7 | 190,4 | 522,7 | 464,1 | 342,3 | 73,7 | 15,3 | LILLE |
| 1 714,2 | 197,9 | 539,6 | 471,8 | 328,9 | 69,7 | 24,4 | MEERHOUT |
| 1 159,7 | 186,9 | 542,4 | 481,4 | 349,3 | 72,6 | 15,7 | MERKSPLAS |
| 6 674,9 | 223,1 | 617,4 | 524,2 | 418,7 | 79,9 | 19,2 | MOL |
| 2 056,4 | 215,0 | 595,4 | 535,5 | 388,7 | 72,6 | 9,4 | OLEN |
| 2 335,5 | 215,8 | 623,0 | 530,1 | 404,0 | 76,2 | 14,4 | OUD-TURNHOUT |
| 1 963,3 | 188,4 | 511,4 | 448,1 | 330,9 | 73,9 | 15,0 | RAVELS |
| 1 585,0 | 186,0 | 520,5 | 470,9 | 333,0 | 70,7 | 16,8 | RETIE |
| 1 716,8 | 188,9 | 521,7 | 466,0 | 353,5 | 75,8 | 19,4 | RIJKEVORSEL |
| 8 258,3 | 220,1 | 565,6 | 493,2 | 391,2 | 79,3 | 16,0 | TURNHOUT |
| 1 224,7 | 192,0 | 506,1 | 447,9 | 329,3 | 73,5 | 17,5 | VORSELAAR |
| 2 002,5 | 230,8 | 629,3 | 539,3 | 444,9 | 82,5 | 13,7 | VOSSELAAR |
| 3 975,2 | 202,8 | 573,3 | 525,2 | 371,4 | 70,7 | 11,2 | WESTERLO |
| 74 007,5 | 204,1 | 557,4 | 488,3 | 368,6 | 75,5 | 17,2 | HET ARRONDISSEMENT |
| 360 443,7 | 229,0 | 587,2 | 496,5 | 401,5 | 80,9 | 19,5 | DE PROVINCIE |

PROVINCIE BRABANT

| GEMEENTEN | Aantal aangiften | | | | | | Totaal |
|----------------------------------|------------------|---------------------------|---------------------------|---------------------------|-----------------------------|------------------|----------------|
| | < 100 000 | 100 000 - < 250 000 | 250 000 - < 500 000 | 500 000 - < 700 000 | 700 000 - < 1 000 000 | 1 000 000 & + | |
| 1 | 2 | 3 | 4 | 5 | 6 | 7 | 8 |
| ARRONDISSEMENT BRUSSEL-HOOFDSTAD | | | | | | | |
| ANDERLECHT | 1 256 | 3 130 | 15 651 | 7 475 | 5 823 | 4 009 | 37 344 |
| OUDEGEM | 542 | 987 | 4 156 | 2 398 | 2 274 | 2 610 | 12 967 |
| SINT-AGATHA-BERCHEM | 320 | 627 | 2 904 | 1 532 | 1 389 | 1 295 | 8 067 |
| BRUSSEL | 2 053 | 5 947 | 21 818 | 9 515 | 7 119 | 5 973 | 52 425 |
| ETTERBEEK | 662 | 1 942 | 7 050 | 3 283 | 2 560 | 2 084 | 17 581 |
| EVERE | 496 | 868 | 4 555 | 2 529 | 2 419 | 1 853 | 12 720 |
| VORST | 701 | 1 913 | 7 975 | 4 028 | 3 073 | 2 629 | 20 319 |
| GANSHOREN | 406 | 776 | 3 501 | 1 825 | 1 627 | 1 575 | 9 710 |
| ELSENE | 1 355 | 3 942 | 11 950 | 5 455 | 4 048 | 3 984 | 30 734 |
| JETTE | 700 | 1 466 | 6 760 | 3 415 | 2 920 | 2 657 | 17 918 |
| KOEKELBERG | 227 | 620 | 2 792 | 1 321 | 1 011 | 800 | 6 771 |
| SINT-JANS-MOLENBEEK | 661 | 2 118 | 10 071 | 4 739 | 3 637 | 2 838 | 24 064 |
| SINT-GILLIS | 571 | 2 083 | 7 332 | 2 991 | 1 790 | 932 | 15 699 |
| SINT-JOOST-TEN-NODE | 226 | 819 | 3 124 | 1 219 | 725 | 411 | 6 524 |
| SCHAARBEEK | 1 544 | 3 903 | 16 291 | 7 626 | 5 282 | 4 089 | 38 735 |
| UKKEL | 1 446 | 3 075 | 10 448 | 5 574 | 4 917 | 6 880 | 32 340 |
| WATERMAAL-BOSVOORDE | 547 | 978 | 3 420 | 2 068 | 1 884 | 2 248 | 11 145 |
| SINT-LAMBRECHTS-WOLUWE | 1 195 | 1 882 | 6 891 | 3 685 | 3 535 | 4 294 | 21 482 |
| SINT-PIETERS-WOLUWE | 628 | 1 314 | 4 568 | 2 627 | 2 529 | 4 070 | 15 736 |
| <i>HET ARRONDISSEMENT</i> | <i>15 536</i> | <i>38 390</i> | <i>151 257</i> | <i>73 305</i> | <i>58 562</i> | <i>55 231</i> | <i>392 281</i> |
| ARRONDISSEMENT HALLE-VILVOORDE | | | | | | | |
| ASSE | 516 | 846 | 3 583 | 1 924 | 2 106 | 1 700 | 10 675 |
| BEERSEL | 357 | 568 | 2 724 | 1 347 | 1 409 | 1 526 | 7 931 |
| BEVER | 13 | 53 | 216 | 122 | 92 | 60 | 556 |
| DILBEEK | 836 | 1 013 | 4 436 | 2 409 | 2 691 | 2 976 | 14 361 |
| DROGENBOS | 68 | 143 | 781 | 381 | 371 | 248 | 1 992 |
| AFFLIGEM | 160 | 330 | 1 435 | 834 | 834 | 493 | 4 086 |
| GALMAARDEN | 72 | 204 | 1 025 | 497 | 514 | 260 | 2 572 |
| GOOIK | 110 | 313 | 1 070 | 574 | 505 | 304 | 2 876 |
| GRIMBERGEN | 643 | 958 | 4 115 | 2 238 | 2 435 | 2 627 | 13 016 |
| HALLE | 579 | 955 | 4 858 | 2 464 | 2 442 | 1 676 | 12 974 |
| HERNE | 57 | 198 | 899 | 388 | 385 | 269 | 2 196 |
| HOEILAART | 118 | 338 | 1 219 | 532 | 550 | 571 | 3 328 |
| KAMPENHOUT | 104 | 231 | 1 092 | 670 | 576 | 467 | 3 140 |
| KAPELLE-OP-DEN-BOS | 115 | 182 | 1 151 | 627 | 636 | 352 | 3 063 |
| KRAAINEM | 294 | 361 | 1 232 | 667 | 767 | 1 238 | 4 559 |
| LENNIK | 115 | 255 | 1 061 | 507 | 520 | 419 | 2 877 |
| LIEDEKERKE | 193 | 394 | 1 974 | 873 | 764 | 411 | 4 609 |
| LINKEBEEK | 93 | 175 | 535 | 309 | 244 | 426 | 1 782 |
| LONDERZEEL | 210 | 476 | 2 311 | 1 232 | 1 115 | 680 | 6 024 |
| MACHELEN | 194 | 309 | 1 660 | 944 | 921 | 555 | 4 583 |
| MEISE | 237 | 404 | 1 667 | 991 | 1 074 | 1 150 | 5 523 |
| MERCHTEM | 218 | 462 | 1 915 | 881 | 807 | 592 | 4 875 |
| OPWIJK | 120 | 362 | 1 496 | 789 | 815 | 464 | 4 046 |
| OVERIJSE | 360 | 627 | 2 166 | 1 125 | 1 156 | 1 731 | 7 165 |
| PEPINGEN | 49 | 138 | 521 | 242 | 213 | 147 | 1 310 |
| SINT-GENESIUS-RODE | 285 | 506 | 1 637 | 841 | 966 | 1 567 | 5 802 |
| ROOSDAAL | 149 | 335 | 1 357 | 642 | 636 | 371 | 3 490 |
| SINT-PIETERS-LEEUEW | 472 | 810 | 3 673 | 2 057 | 2 253 | 1 638 | 10 903 |
| STEENOKKERZEEL | 210 | 228 | 1 105 | 713 | 671 | 668 | 3 595 |
| TERNAT | 264 | 313 | 1 541 | 866 | 968 | 686 | 4 638 |

PROVINCIE BRABANT

| Totaal belastbaar netto-inkomen (1 000 000F) | Gemiddelde waarden | | | Interkwartiele maten | | | GEMEENTEN |
|--|--------------------|-------------------|-------------------------|----------------------|---------------|-------------|------------------------|
| | Gemid. inkom. per | | Mediaan inkom. (1 000F) | Verschil | Coeffi- cient | Asy- metrie | |
| | Inwoner (1 000F) | Aangifte (1 000F) | | | | | |
| 9 | 10 | 11 | 12 | 13 | 14 | 15 | 16 |
| ARRONDISSEMENT BRUSSEL-HOOFDSTAD | | | | | | | |
| 21 295,4 | 227,0 | 570,2 | 473,8 | 391,8 | 82,7 | 25,0 | ANDERLECHT |
| 9 139,5 | 302,7 | 704,8 | 560,8 | 544,4 | 97,1 | 22,4 | OUDEGEM |
| 5 222,0 | 279,8 | 647,3 | 519,2 | 487,3 | 93,9 | 26,0 | SINT-AGATHA-BERCHEM |
| 30 732,3 | 222,2 | 586,2 | 449,8 | 391,4 | 87,0 | 27,7 | BRUSSEL |
| 10 306,4 | 233,9 | 586,2 | 462,3 | 410,7 | 88,8 | 25,8 | ETTERBEEK |
| 7 925,4 | 261,0 | 623,1 | 528,3 | 459,5 | 87,0 | 22,9 | EVERE |
| 12 243,6 | 243,1 | 602,6 | 484,0 | 417,7 | 86,3 | 23,8 | VORST |
| 6 232,4 | 292,1 | 641,9 | 514,7 | 480,5 | 93,4 | 25,4 | GANSHOREN |
| 18 750,5 | 246,5 | 610,1 | 453,1 | 416,5 | 91,9 | 26,4 | ELSENE |
| 11 005,9 | 277,3 | 614,2 | 501,1 | 460,2 | 91,8 | 26,5 | JETTE |
| 3 961,8 | 239,0 | 585,1 | 472,8 | 403,8 | 85,4 | 25,8 | KOEKELBERG |
| 14 079,7 | 196,8 | 585,1 | 475,2 | 399,2 | 84,0 | 26,3 | SINT-JANS-MOLENBEEK |
| 7 802,5 | 174,6 | 497,0 | 413,3 | 310,4 | 75,1 | 22,2 | SINT-GILLIS |
| 3 278,6 | 161,1 | 502,6 | 418,6 | 299,5 | 71,6 | 21,9 | SINT-JOOST-TEN-NODE |
| 21 692,4 | 205,0 | 560,0 | 457,2 | 373,2 | 81,6 | 24,1 | SCHAARBEEK |
| 25 108,8 | 332,1 | 776,4 | 536,3 | 576,5 | 107,5 | 29,2 | UKKEL |
| 7 773,4 | 310,4 | 697,5 | 554,9 | 557,4 | 100,5 | 22,2 | WATERMAAL-BOSVOORDE |
| 14 744,1 | 299,1 | 686,3 | 538,4 | 552,7 | 102,6 | 24,2 | SINT-LAMBRECHTS-WOLUWE |
| 13 205,2 | 325,9 | 839,2 | 599,2 | 673,0 | 112,3 | 26,4 | SINT-PIETERS-WOLUWE |
| 244 499,8 | 246,4 | 623,3 | 481,9 | 439,5 | 91,2 | 26,6 | HET ARRONDISSEMENT |
| ARRONDISSEMENT HALLE-VILVOORDE | | | | | | | |
| 6 832,7 | 257,5 | 640,1 | 533,8 | 511,2 | 95,8 | 24,5 | ASSE |
| 5 460,5 | 260,0 | 688,5 | 537,9 | 541,9 | 100,8 | 29,8 | BEERSEL |
| 322,1 | 189,1 | 579,3 | 495,7 | 395,9 | 79,9 | 21,4 | BEVER |
| 9 926,5 | 278,7 | 691,2 | 566,1 | 567,4 | 100,2 | 23,5 | DILBEEK |
| 1 211,7 | 252,6 | 608,3 | 502,1 | 449,8 | 89,6 | 28,2 | DROGENBOS |
| 2 486,7 | 219,6 | 608,6 | 527,2 | 446,5 | 84,7 | 15,9 | AFFLIGEM |
| 1 511,3 | 215,9 | 587,6 | 496,0 | 419,5 | 84,6 | 24,5 | GALMAARDEN |
| 1 633,9 | 209,9 | 568,1 | 483,9 | 420,9 | 87,0 | 21,3 | GODIK |
| 8 924,5 | 280,7 | 685,7 | 564,6 | 559,5 | 99,1 | 22,5 | GRIMBERGEN |
| 7 845,8 | 242,7 | 604,7 | 506,3 | 448,5 | 88,6 | 25,9 | HALLE |
| 1 297,9 | 210,4 | 591,0 | 487,3 | 430,9 | 88,4 | 28,6 | HERNE |
| 2 160,4 | 242,8 | 649,2 | 497,3 | 522,1 | 105,0 | 33,1 | HOEILAART |
| 1 975,4 | 218,9 | 629,1 | 535,8 | 458,6 | 85,6 | 20,3 | KAMPENHOUT |
| 1 896,6 | 227,8 | 619,2 | 519,5 | 423,6 | 81,5 | 24,2 | KAPELLE-OP-DEN-BOS |
| 3 954,0 | 335,5 | 867,3 | 611,2 | 712,4 | 116,6 | 25,7 | KRAAINEM |
| 1 776,2 | 231,5 | 617,4 | 501,3 | 473,1 | 94,4 | 29,6 | LENNIK |
| 2 516,3 | 217,2 | 546,0 | 453,1 | 388,5 | 85,7 | 29,7 | LIEDEKERKE |
| 1 312,4 | 280,4 | 736,5 | 543,3 | 640,3 | 117,8 | 35,4 | LINKEBEEK |
| 3 569,3 | 212,4 | 592,5 | 501,5 | 418,4 | 83,4 | 25,0 | LONDERZEEL |
| 2 743,8 | 243,2 | 598,7 | 524,2 | 439,5 | 83,8 | 18,4 | MACHELEN |
| 4 002,0 | 259,8 | 724,6 | 588,2 | 557,3 | 94,7 | 19,8 | MEISE |
| 2 811,4 | 215,7 | 576,7 | 474,7 | 433,9 | 91,4 | 28,5 | MERCHTEM |
| 2 386,8 | 207,5 | 589,9 | 512,4 | 437,9 | 85,5 | 23,5 | OPWIJK |
| 5 424,4 | 253,9 | 757,1 | 566,6 | 639,1 | 112,8 | 29,2 | OVERIJSE |
| 759,0 | 208,4 | 579,4 | 467,8 | 419,4 | 89,7 | 30,7 | PEPINGEN |
| 4 991,6 | 292,7 | 860,3 | 601,8 | 696,8 | 115,8 | 28,0 | SINT-GENESIUS-RODE |
| 1 990,5 | 201,2 | 570,3 | 478,4 | 431,5 | 90,2 | 28,5 | ROOSDAAL |
| 6 892,1 | 249,5 | 632,1 | 542,2 | 483,4 | 89,2 | 20,1 | SINT-PIETERS-LEEUV |
| 2 381,1 | 245,4 | 662,3 | 561,0 | 523,2 | 93,3 | 21,4 | STEENOKKERZEEL |
| 2 918,3 | 236,7 | 629,2 | 539,2 | 477,4 | 88,5 | 19,4 | TERNAT |

P R O V I N C I E B R A B A N T

| GEMEENTEN | Aantal aangiften | | | | | | Totaal |
|--------------------------------|------------------|---------------------------|---------------------------|---------------------------|-----------------------------|------------------|----------------|
| | < 100 000 | 100 000 - < 250 000 | 250 000 - < 500 000 | 500 000 - < 700 000 | 700 000 - < 1 000 000 | 1 000 000 & + | |
| 1 | 2 | 3 | 4 | 5 | 6 | 7 | 8 |
| ARRONDISSEMENT HALLE-VILVOORDE | | | | | | | |
| VILVOORDE | 607 | 972 | 4 846 | 2 604 | 2 637 | 1 895 | 13 561 |
| WEMMEL | 304 | 411 | 1 752 | 880 | 876 | 1 296 | 5 519 |
| WEZEMBEEK-OPPEM | 342 | 344 | 1 284 | 725 | 767 | 1 144 | 4 606 |
| ZAVENTEM | 430 | 636 | 3 161 | 1 773 | 1 976 | 1 818 | 9 794 |
| ZEMST | 309 | 421 | 2 259 | 1 279 | 1 349 | 1 009 | 6 626 |
| <i>HET ARRONDISSEMENT</i> | <i>9 203</i> | <i>15 271</i> | <i>67 757</i> | <i>35 947</i> | <i>37 041</i> | <i>33 434</i> | <i>198 653</i> |
| ARRONDISSEMENT LEUVEN | | | | | | | |
| AARSCHOT | 291 | 829 | 3 900 | 2 256 | 1 879 | 875 | 10 030 |
| BEGIJNENDIJK | 83 | 200 | 1 106 | 656 | 548 | 246 | 2 839 |
| BEKKEVOORT | 77 | 275 | 966 | 366 | 272 | 126 | 2 082 |
| BERTEM | 156 | 314 | 1 045 | 528 | 449 | 428 | 2 920 |
| BIERBEEK | 113 | 209 | 898 | 554 | 537 | 477 | 2 788 |
| BOORTMEERBEEK | 184 | 237 | 1 319 | 740 | 707 | 539 | 3 726 |
| BOUTERSEM | 90 | 184 | 862 | 506 | 487 | 244 | 2 373 |
| DIEST | 306 | 681 | 2 898 | 1 792 | 1 484 | 792 | 7 953 |
| GEETBETS | 83 | 218 | 902 | 417 | 291 | 82 | 1 993 |
| HAACHT | 101 | 225 | 1 454 | 910 | 809 | 425 | 3 924 |
| HERENT | 251 | 388 | 1 877 | 1 121 | 1 160 | 1 104 | 5 901 |
| HOEGAARDEN | 75 | 179 | 822 | 424 | 368 | 253 | 2 121 |
| HOLSBEEK | 96 | 169 | 937 | 532 | 448 | 284 | 2 466 |
| HULDENBERG | 93 | 243 | 977 | 459 | 406 | 336 | 2 514 |
| KEERBERGEN | 139 | 253 | 1 147 | 591 | 558 | 603 | 3 291 |
| KORTENAKEN | 104 | 320 | 1 275 | 538 | 385 | 150 | 2 772 |
| KORTENBERG | 196 | 475 | 1 840 | 1 044 | 1 077 | 861 | 5 493 |
| LANDEN | 171 | 380 | 2 353 | 1 275 | 1 035 | 506 | 5 720 |
| LEUVEN | 1 572 | 2 913 | 12 512 | 7 153 | 6 077 | 4 630 | 34 857 |
| LINTER | 95 | 207 | 968 | 512 | 435 | 174 | 2 391 |
| LUBBEEK | 159 | 292 | 1 194 | 760 | 807 | 703 | 3 915 |
| OD-HEVERLEE | 161 | 226 | 971 | 572 | 634 | 613 | 3 177 |
| ROTSELAAR | 195 | 293 | 1 507 | 958 | 812 | 505 | 4 270 |
| SCHERPENHEUVEL-ZICHEM | 262 | 661 | 3 329 | 1 981 | 1 427 | 521 | 8 181 |
| TERVUREN | 429 | 722 | 2 197 | 1 105 | 1 073 | 1 323 | 6 849 |
| TIELT-WINGE | 121 | 270 | 1 238 | 710 | 536 | 234 | 3 109 |
| TIENEN | 604 | 1 186 | 5 256 | 2 723 | 2 518 | 1 532 | 13 819 |
| TREMELO | 106 | 291 | 1 614 | 865 | 624 | 352 | 3 852 |
| ZOUTLEEUV | 106 | 276 | 1 175 | 625 | 426 | 194 | 2 802 |
| GLABBEEK | 79 | 183 | 738 | 325 | 303 | 164 | 1 792 |
| <i>HET ARRONDISSEMENT</i> | <i>6 498</i> | <i>13 299</i> | <i>59 277</i> | <i>32 998</i> | <i>28 572</i> | <i>19 276</i> | <i>159 920</i> |
| ARRONDISSEMENT NIJVEL | | | | | | | |
| BEVEKOM | 87 | 179 | 674 | 385 | 336 | 321 | 1 982 |
| EIGENBRAKEL | 622 | 973 | 3 494 | 1 951 | 1 991 | 2 742 | 11 773 |
| KASTEELBRAKEL | 145 | 225 | 1 134 | 591 | 492 | 491 | 3 078 |
| CHASTRE | 65 | 123 | 699 | 298 | 330 | 281 | 1 796 |
| CHAUMONT-GISTOUX | 128 | 246 | 760 | 379 | 389 | 608 | 2 510 |
| COURT-SAINT-ETIENNE | 108 | 255 | 1 074 | 522 | 439 | 405 | 2 803 |
| GENEPIEN | 180 | 409 | 1 583 | 823 | 761 | 739 | 4 495 |
| GRAVEN | 143 | 339 | 1 290 | 549 | 523 | 588 | 3 432 |
| HELECINE | 53 | 120 | 517 | 217 | 179 | 112 | 1 198 |

P R O V I N C I E B R A B A N T

| Totaal belastbaar netto- inkomen (1 000 000F) | Gemiddelde waarden | | | Interkwartiele maten | | | GEMEENTEN |
|---|---------------------|----------------------|--------------------------------|----------------------|------------------|----------------|-----------------------|
| | Gemid. inkom. per | | Mediaan inkomen (1 000F) | Verschil | Coeffi- cient | Asy- metrie | |
| | Inwoner (1 000F) | Aangifte (1 000F) | | | | | |
| 9 | 10 | 11 | 12 | 13 | 14 | 15 | 16 |
| ARRONDISSEMENT HALLE-VILVOORDE | | | | | | | |
| 8 395,7 | 254,9 | 619,1 | 525,5 | 462,4 | 88,0 | 21,7 | VILVOORDE |
| 4 153,0 | 306,2 | 752,5 | 554,8 | 618,6 | 111,5 | 32,4 | WEMMEL |
| 3 484,1 | 284,2 | 756,4 | 587,6 | 656,9 | 111,8 | 24,6 | WEZEMBEEK-OPPEM |
| 6 621,7 | 261,5 | 676,1 | 565,8 | 520,1 | 91,9 | 20,5 | ZAVENTEM |
| 4 238,4 | 245,3 | 639,7 | 545,7 | 479,6 | 87,9 | 19,7 | ZEMST |
| 130 808,2 | 252,0 | 658,5 | 534,0 | 503,3 | 94,3 | 24,2 | HET ARRONDISSEMENT |
| ARRONDISSEMENT LEUVEN | | | | | | | |
| 5 727,9 | 219,1 | 571,1 | 499,4 | 386,8 | 77,5 | 17,9 | AARSCHOT |
| 1 641,3 | 211,8 | 578,1 | 507,3 | 376,0 | 74,1 | 18,9 | BEGIJNENDIJK |
| 1 019,3 | 188,4 | 489,6 | 407,4 | 325,1 | 79,8 | 29,1 | BEKKEVOORT |
| 1 765,6 | 224,2 | 604,7 | 486,3 | 462,3 | 95,1 | 23,3 | BERTEM |
| 1 870,4 | 240,2 | 670,9 | 550,7 | 513,7 | 93,3 | 22,2 | BIERBEEK |
| 2 339,8 | 237,6 | 628,0 | 525,3 | 452,8 | 86,2 | 21,1 | BOORTMEERBEEK |
| 1 396,5 | 217,6 | 588,5 | 516,2 | 419,9 | 81,3 | 20,3 | BOUTERSEM |
| 4 620,1 | 221,8 | 580,9 | 508,7 | 400,6 | 78,7 | 15,7 | DIEST |
| 966,2 | 177,8 | 484,8 | 432,7 | 323,6 | 74,8 | 18,5 | GEETBETS |
| 2 393,3 | 210,6 | 609,9 | 535,0 | 391,3 | 73,1 | 15,8 | HAACHT |
| 4 109,8 | 257,6 | 696,5 | 570,0 | 517,2 | 90,7 | 19,3 | HERENT |
| 1 246,6 | 223,2 | 587,7 | 493,2 | 418,8 | 84,9 | 27,1 | HOEGAARDEN |
| 1 477,0 | 204,3 | 599,0 | 511,3 | 407,9 | 79,8 | 23,6 | HOLSBEEK |
| 1 534,8 | 216,4 | 610,5 | 481,7 | 437,5 | 90,8 | 27,8 | HULDENBERG |
| 2 271,7 | 242,3 | 690,3 | 529,3 | 520,7 | 98,4 | 26,2 | KEERBERGEN |
| 1 371,5 | 182,4 | 494,8 | 428,2 | 323,1 | 75,4 | 26,2 | KORTENAKEN |
| 3 526,2 | 236,8 | 641,9 | 540,4 | 485,5 | 89,8 | 21,8 | KORTENBERG |
| 3 244,4 | 227,9 | 567,2 | 494,2 | 374,7 | 75,8 | 21,5 | LANDEN |
| 21 269,1 | 250,3 | 610,2 | 510,0 | 439,7 | 86,2 | 22,0 | LEUVEN |
| 1 300,8 | 199,5 | 544,0 | 474,8 | 372,0 | 78,4 | 23,2 | LINTER |
| 2 636,8 | 231,8 | 673,5 | 568,4 | 521,9 | 91,8 | 20,4 | LUBBEEK |
| 2 225,2 | 250,4 | 700,4 | 574,6 | 545,2 | 94,9 | 18,6 | OD-HEVERLEE |
| 2 567,9 | 226,4 | 601,4 | 523,0 | 418,4 | 80,0 | 19,1 | ROTSelaar |
| 4 426,4 | 215,1 | 541,1 | 487,4 | 348,7 | 71,6 | 14,4 | SCHERPENHEUVEL-ZICHEM |
| 4 682,1 | 246,1 | 683,6 | 510,5 | 552,8 | 108,3 | 28,1 | TERVUREN |
| 1 684,1 | 200,1 | 541,7 | 486,0 | 372,3 | 76,6 | 13,7 | TIELT-WINGE |
| 8 091,7 | 248,8 | 585,6 | 492,0 | 423,1 | 86,0 | 22,1 | TIENEN |
| 2 179,1 | 212,3 | 565,7 | 483,3 | 374,8 | 77,5 | 18,4 | TREMELO |
| 1 469,1 | 190,3 | 524,3 | 463,1 | 344,8 | 74,5 | 17,4 | ZOUTLEEuw |
| 981,7 | 207,4 | 547,8 | 447,5 | 400,7 | 89,5 | 31,6 | GLABBEEK |
| 96 036,4 | 230,2 | 600,5 | 504,4 | 424,3 | 84,1 | 21,1 | HET ARRONDISSEMENT |
| ARRONDISSEMENT NIJVEL | | | | | | | |
| 1 281,4 | 244,3 | 646,5 | 527,3 | 496,2 | 94,1 | 23,5 | BEVEKOM |
| 8 490,9 | 278,8 | 721,2 | 577,3 | 623,1 | 107,9 | 24,7 | EIGENBRAKEL |
| 1 987,9 | 269,1 | 645,9 | 509,1 | 474,9 | 93,3 | 27,8 | KASTEELBRAKEL |
| 1 122,8 | 229,5 | 625,2 | 507,0 | 484,0 | 95,5 | 29,4 | CHASTRE |
| 1 862,1 | 273,4 | 741,9 | 550,9 | 660,8 | 120,0 | 31,9 | CHAUMONT-GISTOUX |
| 1 789,6 | 249,7 | 638,4 | 487,5 | 450,7 | 92,4 | 29,0 | COURT-SAINT-ETIENNE |
| 2 976,6 | 253,0 | 662,2 | 513,3 | 493,3 | 96,1 | 27,1 | GENEPIEN |
| 2 244,8 | 252,2 | 654,1 | 483,3 | 512,2 | 106,0 | 35,4 | GRAVEN |
| 638,4 | 225,3 | 532,9 | 438,0 | 378,4 | 86,4 | 31,1 | HELECINE |

PROVINCIE BRABANT

| GEMEENTEN | Aantal aangiften | | | | | | Totaal |
|----------------------------|------------------|---------------------------|---------------------------|---------------------------|-----------------------------|------------------|----------------|
| | < 100 000 | 100 000 - < 250 000 | 250 000 - < 500 000 | 500 000 - < 700 000 | 700 000 - < 1 000 000 | 1 000 000 & + | |
| 1 | 2 | 3 | 4 | 5 | 6 | 7 | 8 |
| ARRONDISSEMENT NIJVEL | | | | | | | |
| INCOURT | 34 | 118 | 461 | 189 | 194 | 168 | 1 164 |
| ITTER | 91 | 155 | 668 | 345 | 324 | 276 | 1 859 |
| GELDENAKEN | 146 | 365 | 1 415 | 648 | 567 | 446 | 3 587 |
| TERHULPEN | 122 | 195 | 840 | 381 | 374 | 656 | 2 568 |
| LASNE | 171 | 382 | 1 097 | 542 | 541 | 1 174 | 3 907 |
| MONT-SAINT-GUIBERT | 76 | 122 | 592 | 299 | 289 | 290 | 1 668 |
| NIJVEL | 450 | 727 | 3 012 | 1 642 | 1 650 | 1 476 | 8 957 |
| ORP-JAUCHE | 78 | 221 | 1 078 | 432 | 369 | 241 | 2 419 |
| OTTIGNIES-LOUVAIN-LA-NEUVE | 431 | 565 | 2 093 | 1 131 | 1 169 | 1 320 | 6 709 |
| PERWIJS | 92 | 175 | 910 | 404 | 354 | 263 | 2 198 |
| RAMILLIES | 76 | 181 | 661 | 290 | 277 | 200 | 1 685 |
| REBECQ | 110 | 300 | 1 507 | 693 | 533 | 388 | 3 531 |
| RIXENSART | 418 | 623 | 2 246 | 1 197 | 1 180 | 1 998 | 7 662 |
| TUBEKE | 292 | 545 | 2 872 | 1 821 | 1 493 | 876 | 7 899 |
| VILLERS-LA-VILLE | 101 | 263 | 1 179 | 529 | 470 | 386 | 2 928 |
| WALHAIN | 54 | 148 | 641 | 255 | 277 | 260 | 1 635 |
| WATERLOO | 629 | 744 | 2 372 | 1 349 | 1 382 | 2 528 | 9 004 |
| WAVER | 508 | 818 | 3 354 | 1 612 | 1 609 | 1 854 | 9 755 |
| <i>HET ARRONDISSEMENT</i> | <i>5 410</i> | <i>9 516</i> | <i>38 223</i> | <i>19 474</i> | <i>18 492</i> | <i>21 087</i> | <i>112 202</i> |
| DE PROVINCIE | 36 647 | 76 476 | 316 514 | 161 724 | 142 667 | 129 028 | 863 056 |

PROVINCIE BRABANT

| Totaal belastbaar netto-inkomen (1 000 000F) | Gemiddelde waarden | | | Interkwartiele maten | | | GEMEENTEN |
|---|--------------------|-------------------|-------------------------|----------------------|------------------|----------------|----------------------------|
| | Gemid. inkom. per | | Mediaan inkom. (1 000F) | Verschil | Coeffi- cient | Asy- metrie | |
| | Inwoner (1 000F) | Aangifte (1 000F) | | | | | |
| 9 | 10 | 11 | 12 | 13 | 14 | 15 | 16 |
| ARRONDISSEMENT NIJVEL | | | | | | | |
| 716,1 | 226,8 | 615,2 | 476,4 | 452,1 | 94,9 | 33,6 | INCOURT |
| 1 165,1 | 241,4 | 626,8 | 506,8 | 460,5 | 90,9 | 25,4 | ITTER |
| 2 104,4 | 232,9 | 586,7 | 471,0 | 432,6 | 91,8 | 29,4 | GELDENAKEN |
| 2 110,9 | 302,6 | 822,0 | 561,4 | 683,2 | 121,7 | 33,1 | TERHULPEN |
| 3 604,5 | 321,5 | 922,6 | 600,9 | 828,1 | 137,8 | 35,8 | LASNE |
| 1 086,4 | 244,4 | 651,3 | 529,4 | 498,6 | 94,2 | 23,1 | MONT-SAINT-GUIBERT |
| 5 768,4 | 267,1 | 644,0 | 533,2 | 507,0 | 95,1 | 22,0 | NIJVEL |
| 1 335,5 | 216,7 | 552,1 | 451,5 | 393,3 | 87,1 | 29,2 | ORP-JAUCHE |
| 4 570,5 | 229,4 | 681,2 | 540,7 | 565,8 | 104,6 | 27,3 | OTTIGNIES-LOUVAIN-LA-NEUVE |
| 1 291,3 | 216,4 | 587,5 | 469,6 | 419,8 | 89,4 | 30,5 | PERWIJS |
| 961,1 | 229,1 | 570,4 | 466,6 | 431,3 | 92,4 | 30,6 | RAMILLIES |
| 2 026,0 | 226,7 | 573,8 | 469,3 | 387,8 | 82,6 | 28,4 | REBECQ |
| 5 839,6 | 295,3 | 762,1 | 585,2 | 684,7 | 117,0 | 28,2 | RIXENSART |
| 4 782,2 | 237,5 | 605,4 | 525,0 | 413,6 | 78,8 | 14,4 | TUBEKE |
| 1 737,1 | 229,4 | 593,3 | 475,9 | 432,2 | 90,8 | 28,0 | VILLERS-LA-VILLE |
| 1 036,8 | 242,4 | 634,1 | 480,2 | 487,4 | 101,5 | 36,3 | WALHAIN |
| 7 237,7 | 290,3 | 803,8 | 603,4 | 734,1 | 121,7 | 29,7 | WATERLOO |
| 6 565,9 | 261,4 | 673,1 | 522,0 | 542,7 | 104,0 | 28,4 | WAVER |
| 76 334,0 | 259,9 | 680,3 | 526,5 | 532,8 | 101,2 | 27,3 | HET ARRONDISSEMENT |
| 547 678,4 | 246,5 | 634,6 | 501,8 | 463,8 | 92,4 | 26,0 | DE PROVINCIE |

P R O V I N C I E H E N E G O U W E N

| GEMEENTEN | Aantal aangiften | | | | | | Totaal |
|---------------------------|------------------|---------------------------|---------------------------|---------------------------|-----------------------------|------------------|----------------|
| | < 100 000 | 100 000 - < 250 000 | 250 000 - < 500 000 | 500 000 - < 700 000 | 700 000 - < 1 000 000 | 1 000 000 & + | |
| 1 | 2 | 3 | 4 | 5 | 6 | 7 | 8 |
| ARRONDISSEMENT AAT | | | | | | | |
| AAT | 374 | 882 | 3 941 | 1 753 | 1 500 | 1 081 | 9 531 |
| BELOEIL | 162 | 423 | 1 995 | 998 | 689 | 421 | 4 688 |
| BERNISSART | 127 | 338 | 1 852 | 871 | 591 | 260 | 4 039 |
| BRUGELETTE | 26 | 105 | 478 | 231 | 180 | 110 | 1 130 |
| CHIEVRES | 90 | 229 | 1 006 | 435 | 341 | 210 | 2 311 |
| ELZELE | 55 | 223 | 824 | 361 | 302 | 175 | 1 940 |
| VLOESBERG | 37 | 116 | 488 | 190 | 183 | 126 | 1 140 |
| FRASNES-LEZ-ANVAING | 128 | 401 | 1 689 | 761 | 603 | 313 | 3 895 |
| <i>HET ARRONDISSEMENT</i> | <i>999</i> | <i>2 717</i> | <i>12 273</i> | <i>5 600</i> | <i>4 389</i> | <i>2 696</i> | <i>28 674</i> |
| ARRONDISSEMENT CHARLEROI | | | | | | | |
| AISEAU-PRESLES | 175 | 306 | 1 701 | 788 | 608 | 372 | 3 950 |
| CHAPELLE-LEZ-HERLAIMONT | 185 | 423 | 2 441 | 1 127 | 773 | 356 | 5 305 |
| CHARLEROI | 2 904 | 7 409 | 37 176 | 16 824 | 11 853 | 7 055 | 83 221 |
| CHATELET | 463 | 1 144 | 6 554 | 3 135 | 2 097 | 957 | 14 350 |
| COURCELLES | 353 | 987 | 5 125 | 2 403 | 1 582 | 882 | 11 332 |
| FARCIENNES | 148 | 320 | 1 896 | 913 | 583 | 271 | 4 131 |
| FLEURUS | 304 | 652 | 3 553 | 1 756 | 1 226 | 701 | 8 192 |
| FONTAINE-L'EVEQUE | 226 | 537 | 2 987 | 1 446 | 881 | 488 | 6 565 |
| GERPINNES | 180 | 256 | 1 374 | 753 | 700 | 807 | 4 070 |
| LES BONS VILLERS | 121 | 201 | 1 126 | 613 | 467 | 374 | 2 902 |
| MANAGE | 339 | 691 | 3 457 | 1 671 | 1 263 | 594 | 8 015 |
| MONTIGNIES-LE-TILLEUL | 139 | 544 | 1 532 | 783 | 660 | 761 | 4 419 |
| PONT-A-CELLES | 259 | 411 | 2 318 | 1 267 | 998 | 678 | 5 931 |
| SENEFFE | 190 | 301 | 1 327 | 745 | 546 | 398 | 3 507 |
| <i>HET ARRONDISSEMENT</i> | <i>5 986</i> | <i>14 182</i> | <i>72 567</i> | <i>34 224</i> | <i>24 237</i> | <i>14 694</i> | <i>165 890</i> |
| ARRONDISSEMENT BERGEN | | | | | | | |
| BOUSSU | 304 | 833 | 3 771 | 1 799 | 1 146 | 526 | 8 379 |
| COLFONTAINE | 295 | 509 | 3 536 | 1 753 | 1 097 | 494 | 7 684 |
| DOUR | 221 | 476 | 3 060 | 1 395 | 810 | 498 | 6 460 |
| FRAMERIES | 320 | 577 | 3 538 | 1 791 | 1 136 | 598 | 7 960 |
| HENSIES | 106 | 204 | 1 126 | 499 | 331 | 138 | 2 404 |
| HONNELLES | 74 | 141 | 802 | 361 | 233 | 160 | 1 771 |
| JURBEKE | 85 | 210 | 1 054 | 566 | 493 | 397 | 2 805 |
| LENS | 54 | 131 | 570 | 257 | 186 | 132 | 1 330 |
| BERGEN | 1 359 | 2 648 | 13 494 | 6 938 | 5 430 | 3 895 | 33 764 |
| QUAREGNON | 285 | 548 | 3 415 | 1 595 | 1 073 | 437 | 7 353 |
| QUEVY | 78 | 225 | 1 050 | 561 | 463 | 299 | 2 676 |
| QUIEVRAIN | 132 | 212 | 1 160 | 536 | 345 | 190 | 2 575 |
| SAINT-GHISLAIN | 363 | 883 | 3 573 | 1 827 | 1 462 | 905 | 9 013 |
| <i>HET ARRONDISSEMENT</i> | <i>3 676</i> | <i>7 597</i> | <i>40 149</i> | <i>19 878</i> | <i>14 205</i> | <i>8 669</i> | <i>94 174</i> |
| ARRONDISSEMENT MOESKROEN | | | | | | | |
| KOMEN-WAASTEN | 204 | 679 | 3 359 | 1 454 | 969 | 350 | 7 015 |
| MOESKROEN | 817 | 1 694 | 9 473 | 4 592 | 3 251 | 1 311 | 21 138 |
| <i>HET ARRONDISSEMENT</i> | <i>1 021</i> | <i>2 373</i> | <i>12 832</i> | <i>6 046</i> | <i>4 220</i> | <i>1 661</i> | <i>28 153</i> |

PROVINCIE HENEGOUWEN

| Totaal belastbaar netto- inkomen (1 000 000F) | Gemiddelde waarden | | | Interkwartiele maten | | | GEMEENTEN |
|---|---------------------|----------------------|--------------------------------|----------------------|------------------|----------------|-------------------------|
| | Gemid. inkom. per | | Mediaan inkomen (1 000F) | Verschil | Coeffi- cient | Asy- metrie | |
| | Inwoner (1 000F) | Aangifte (1 000F) | | | | | |
| 9 | 10 | 11 | 12 | 13 | 14 | 15 | 16 |
| ARRONDISSEMENT AAT | | | | | | | |
| 5 466,1 | 227,2 | 573,5 | 466,1 | 404,5 | 86,8 | 30,2 | AAT |
| 2 619,5 | 192,8 | 558,8 | 463,6 | 358,0 | 77,2 | 23,3 | BELOEIL |
| 2 123,4 | 184,6 | 525,7 | 449,3 | 335,3 | 74,6 | 27,3 | BERNISSART |
| 635,6 | 200,7 | 562,5 | 475,8 | 387,0 | 81,3 | 23,3 | BRUGELETTE |
| 1 266,2 | 212,4 | 547,9 | 443,6 | 368,2 | 83,0 | 31,1 | CHIEVRES |
| 1 056,7 | 206,2 | 544,7 | 450,9 | 374,5 | 83,1 | 29,2 | ELZELE |
| 640,1 | 213,1 | 561,5 | 458,1 | 407,7 | 89,0 | 30,2 | VLOESBERG |
| 2 125,8 | 198,1 | 545,8 | 451,1 | 376,4 | 83,4 | 24,1 | FRASNES-LEZ-ANVAING |
| 15 933,5 | 206,5 | 555,7 | 457,9 | 374,8 | 81,9 | 27,4 | HET ARRONDISSEMENT |
| ARRONDISSEMENT CHARLEROI | | | | | | | |
| 2 210,3 | 203,6 | 559,6 | 463,6 | 363,3 | 78,4 | 29,0 | AISEAU-PRESLES |
| 2 780,6 | 194,6 | 524,1 | 453,8 | 328,5 | 72,4 | 22,8 | CHAPELLE-LEZ-HERLAIMONT |
| 45 375,2 | 208,3 | 545,2 | 454,2 | 343,9 | 75,7 | 24,4 | CHARLEROI |
| 7 534,2 | 196,7 | 525,0 | 459,9 | 319,0 | 69,4 | 20,1 | CHATELET |
| 6 028,7 | 203,7 | 532,0 | 453,6 | 337,2 | 74,4 | 22,4 | COURCELLES |
| 2 176,2 | 174,0 | 526,8 | 459,2 | 314,5 | 68,5 | 20,7 | FARCIENNES |
| 4 473,6 | 200,4 | 546,1 | 465,4 | 348,0 | 74,8 | 23,6 | FLEURUS |
| 3 476,1 | 188,1 | 529,5 | 459,3 | 314,5 | 68,5 | 18,5 | FONTAINE-L'EVEQUE |
| 2 914,9 | 265,4 | 716,2 | 552,1 | 526,9 | 95,4 | 27,2 | GERPINNES |
| 1 754,3 | 214,3 | 604,5 | 500,7 | 420,4 | 84,0 | 22,6 | LES BONS VILLERS |
| 4 298,5 | 203,9 | 536,3 | 456,4 | 359,3 | 78,7 | 22,3 | MANAGE |
| 2 875,3 | 295,3 | 650,7 | 499,1 | 508,4 | 101,9 | 27,7 | MONTIGNIES-LE-TILLEUL |
| 3 442,6 | 221,7 | 580,4 | 497,3 | 396,3 | 79,7 | 23,2 | PONT-A-CELLES |
| 2 030,7 | 206,0 | 579,0 | 484,8 | 403,2 | 83,2 | 22,4 | SENEFFE |
| 91 371,3 | 207,9 | 550,8 | 461,1 | 351,7 | 76,3 | 23,8 | HET ARRONDISSEMENT |
| ARRONDISSEMENT BERGEN | | | | | | | |
| 4 302,1 | 203,0 | 513,4 | 441,9 | 328,8 | 74,4 | 22,0 | BOUSSU |
| 4 053,9 | 178,9 | 527,6 | 456,9 | 316,3 | 69,2 | 24,1 | COLFONTAINE |
| 3 451,5 | 197,2 | 534,3 | 447,6 | 319,4 | 71,4 | 21,9 | DOUR |
| 4 257,7 | 195,3 | 534,9 | 462,8 | 327,7 | 70,8 | 22,1 | FRAMERIES |
| 1 220,5 | 175,4 | 507,7 | 435,9 | 305,3 | 70,0 | 24,7 | HENSIES |
| 952,3 | 192,1 | 537,7 | 447,7 | 327,4 | 73,1 | 30,2 | HONNELLES |
| 1 722,4 | 221,2 | 614,0 | 516,8 | 450,9 | 87,3 | 25,0 | JURBEKE |
| 750,9 | 202,4 | 564,6 | 453,2 | 371,3 | 81,9 | 27,1 | LENS |
| 19 743,0 | 213,2 | 584,7 | 486,3 | 400,9 | 82,4 | 23,9 | BERGEN |
| 3 826,3 | 191,5 | 520,4 | 454,2 | 310,6 | 68,4 | 23,6 | QUAREGNON |
| 1 622,3 | 221,8 | 606,2 | 497,8 | 398,8 | 80,1 | 22,4 | QUEVY |
| 1 354,0 | 192,4 | 525,8 | 443,2 | 316,5 | 71,4 | 28,0 | QUIEVRAIN |
| 5 080,5 | 233,6 | 563,7 | 472,0 | 397,9 | 84,3 | 22,2 | SAINT-GHISLAIN |
| 52 337,2 | 205,0 | 555,8 | 467,5 | 360,2 | 77,0 | 23,7 | HET ARRONDISSEMENT |
| ARRONDISSEMENT MOESKROEN | | | | | | | |
| 3 557,6 | 194,9 | 507,1 | 432,9 | 318,9 | 73,7 | 26,8 | KOMEN-WAASTEN |
| 11 113,5 | 204,0 | 525,8 | 452,1 | 345,0 | 76,3 | 23,7 | MOESKROEN |
| 14 671,1 | 201,7 | 521,1 | 446,8 | 338,4 | 75,8 | 24,9 | HET ARRONDISSEMENT |

PROVINCIE HENEGOUWEN

| GEMEENTEN | Aantal aangiften | | | | | | Totaal |
|-------------------------------|------------------|---------------------------|---------------------------|---------------------------|-----------------------------|------------------|----------------|
| | < 100 000 | 100 000 - < 250 000 | 250 000 - < 500 000 | 500 000 - < 700 000 | 700 000 - < 1 000 000 | 1 000 000 & + | |
| 1 | 2 | 3 | 4 | 5 | 6 | 7 | 8 |
| ARRONDISSEMENT ZINNIK | | | | | | | |
| 'S GRAVENBRAKEL | 211 | 530 | 2 643 | 1 340 | 1 190 | 859 | 6 773 |
| ECAUSSINES | 119 | 279 | 1 473 | 712 | 529 | 344 | 3 456 |
| EDINGEN | 169 | 311 | 1 443 | 765 | 639 | 538 | 3 865 |
| LA LOUVIERE | 950 | 2 390 | 13 034 | 6 152 | 4 219 | 2 313 | 29 058 |
| LESSEN | 188 | 500 | 2 765 | 1 190 | 1 057 | 694 | 6 394 |
| LE ROEULX | 113 | 242 | 1 139 | 574 | 446 | 311 | 2 825 |
| OPZULLIK | 68 | 189 | 813 | 424 | 392 | 340 | 2 226 |
| ZINNIK | 361 | 718 | 3 181 | 1 627 | 1 419 | 1 014 | 8 320 |
| <i>HET ARRONDISSEMENT</i> | <i>2 179</i> | <i>5 159</i> | <i>26 491</i> | <i>12 784</i> | <i>9 891</i> | <i>6 413</i> | <i>62 917</i> |
| ARRONDISSEMENT THUIN | | | | | | | |
| ANDERLUES | 137 | 324 | 2 071 | 857 | 624 | 301 | 4 314 |
| BEAUMONT | 51 | 220 | 848 | 405 | 312 | 181 | 2 017 |
| BINCHE | 542 | 2 129 | 6 074 | 2 643 | 1 845 | 959 | 14 192 |
| CHIMAY | 176 | 376 | 1 557 | 626 | 398 | 215 | 3 348 |
| ERQUELINES | 76 | 270 | 1 702 | 787 | 496 | 240 | 3 571 |
| ESTINNES | 91 | 422 | 1 058 | 475 | 378 | 227 | 2 651 |
| FROID-CHAPELLE | 21 | 117 | 409 | 165 | 113 | 58 | 883 |
| HAM-SUR-HEURE-NALINNES | 174 | 350 | 1 646 | 841 | 815 | 819 | 4 645 |
| LOBBES | 80 | 172 | 779 | 382 | 323 | 166 | 1 902 |
| MERBES-LE-CHATEAU | 33 | 115 | 669 | 290 | 171 | 102 | 1 380 |
| MOMIGNIES | 82 | 223 | 786 | 356 | 216 | 86 | 1 749 |
| MORLANWELZ | 255 | 570 | 3 017 | 1 432 | 948 | 542 | 6 764 |
| SIVRY-RANCE | 38 | 160 | 648 | 280 | 200 | 128 | 1 454 |
| THUIN | 161 | 379 | 1 935 | 952 | 894 | 686 | 5 007 |
| <i>HET ARRONDISSEMENT</i> | <i>1 917</i> | <i>5 827</i> | <i>23 199</i> | <i>10 491</i> | <i>7 733</i> | <i>4 710</i> | <i>53 877</i> |
| ARRONDISSEMENT DOORNIK | | | | | | | |
| ANTOING | 148 | 294 | 1 340 | 615 | 402 | 177 | 2 976 |
| BRUNEAUT | 133 | 331 | 1 354 | 474 | 378 | 172 | 2 842 |
| CELLES | 74 | 179 | 832 | 364 | 276 | 128 | 1 853 |
| ESTAIMPUIS | 117 | 302 | 1 614 | 745 | 588 | 189 | 3 555 |
| LEUZE-EN-HAINAUT | 191 | 537 | 2 086 | 1 012 | 777 | 413 | 5 016 |
| MONT-DE-L'ENCLUS | 45 | 124 | 552 | 238 | 166 | 61 | 1 186 |
| PECQ | 70 | 196 | 874 | 366 | 268 | 157 | 1 931 |
| PERUWELZ | 184 | 572 | 2 548 | 1 164 | 773 | 423 | 5 664 |
| RUMES | 49 | 225 | 1 087 | 383 | 254 | 91 | 2 089 |
| DOORNIK | 1 311 | 2 543 | 10 803 | 5 150 | 4 188 | 2 718 | 26 713 |
| <i>HET ARRONDISSEMENT</i> | <i>2 322</i> | <i>5 303</i> | <i>23 090</i> | <i>10 511</i> | <i>8 070</i> | <i>4 529</i> | <i>53 825</i> |
| DE PROVINCIE | 18 100 | 43 158 | 210 601 | 99 534 | 72 745 | 43 372 | 487 510 |

PROVINCIE HENEGOUWEN

| Totaal belastbaar netto-inkomen (1 000 000F) | Gemiddelde waarden | | | Interkwartiele maten | | | GEMEENTEN |
|--|--------------------|-------------------|-------------------------|----------------------|---------------|-------------|------------------------|
| | Gemid. inkom. per | | Mediaan inkom. (1 000F) | Verschil | Coeffi- cient | Asy- metrie | |
| | Inwoner (1 000F) | Aangifte (1 000F) | | | | | |
| 9 | 10 | 11 | 12 | 13 | 14 | 15 | 16 |
| ARRONDISSEMENT ZINNIK | | | | | | | |
| 4 090,6 | 248,3 | 604,0 | 500,5 | 431,5 | 86,2 | 23,3 | 'S GRAVENBRAKEL |
| 1 938,6 | 199,1 | 560,9 | 472,0 | 370,5 | 78,5 | 24,2 | ECAUSSINES |
| 2 406,7 | 235,4 | 622,7 | 504,5 | 447,0 | 88,6 | 23,8 | EDINGEN |
| 15 772,4 | 205,5 | 542,8 | 457,2 | 340,4 | 74,5 | 24,1 | LA LOUVIERE |
| 3 696,7 | 225,4 | 578,1 | 470,6 | 396,5 | 84,3 | 31,7 | LESSEN |
| 1 663,4 | 216,7 | 588,8 | 478,0 | 401,5 | 84,0 | 26,1 | LE ROEULX |
| 1 413,8 | 231,0 | 635,2 | 514,7 | 446,2 | 86,7 | 27,1 | OPZULLIK |
| 4 931,1 | 211,0 | 592,7 | 491,3 | 418,3 | 85,1 | 26,8 | ZINNIK |
| 35 913,4 | 215,4 | 570,8 | 473,4 | 379,7 | 80,2 | 25,5 | HET ARRONDISSEMENT |
| ARRONDISSEMENT THUIN | | | | | | | |
| 2 284,0 | 198,0 | 529,4 | 452,5 | 327,6 | 72,4 | 24,3 | ANDERLUES |
| 1 130,7 | 190,1 | 560,6 | 460,0 | 371,7 | 80,8 | 26,5 | BEAUMONT |
| 7 065,2 | 211,3 | 497,8 | 420,5 | 351,1 | 83,5 | 20,5 | BINCHE |
| 1 777,7 | 191,4 | 531,0 | 424,3 | 307,3 | 72,4 | 22,7 | CHIMAY |
| 1 883,0 | 190,4 | 527,3 | 455,2 | 317,6 | 69,8 | 23,8 | ERQUELINNES |
| 1 393,7 | 209,5 | 525,7 | 437,5 | 382,0 | 87,3 | 20,6 | ESTINNES |
| 442,9 | 168,2 | 501,6 | 425,0 | 311,6 | 73,3 | 23,1 | FROID-CHAPELLE |
| 3 121,3 | 265,4 | 672,0 | 530,6 | 513,8 | 96,8 | 28,0 | HAM-SUR-HEURE-NALINNES |
| 1 060,0 | 209,9 | 557,3 | 472,7 | 390,1 | 82,5 | 22,9 | LOBBES |
| 739,9 | 188,2 | 536,2 | 449,5 | 301,2 | 67,0 | 25,9 | MERBES-LE-CHATEAU |
| 840,0 | 163,8 | 480,3 | 419,0 | 306,1 | 73,1 | 22,8 | MOMIGNIES |
| 3 647,1 | 202,9 | 539,2 | 457,5 | 333,5 | 72,9 | 22,5 | MORLANWELZ |
| 787,2 | 185,1 | 541,4 | 444,1 | 357,7 | 80,5 | 26,2 | SIVRY-RANCE |
| 3 098,8 | 221,1 | 618,9 | 503,9 | 444,5 | 88,2 | 30,8 | THUIN |
| 29 271,6 | 206,9 | 543,3 | 451,2 | 361,0 | 80,0 | 24,0 | HET ARRONDISSEMENT |
| ARRONDISSEMENT DOORNIK | | | | | | | |
| 1 499,2 | 187,0 | 503,8 | 441,2 | 325,5 | 73,8 | 19,1 | ANTOING |
| 1 437,0 | 184,8 | 505,6 | 419,3 | 314,8 | 75,1 | 26,8 | BRUNEHAUT |
| 964,9 | 178,6 | 520,7 | 436,4 | 346,7 | 79,4 | 29,3 | CELLES |
| 1 847,4 | 193,4 | 519,7 | 451,9 | 336,9 | 74,6 | 24,5 | ESTAIMPUIS |
| 2 689,2 | 210,4 | 536,1 | 451,9 | 381,3 | 84,4 | 22,5 | LEUZE-EN-HAINAUT |
| 590,4 | 187,1 | 497,8 | 426,7 | 319,1 | 74,8 | 24,0 | MONT-DE-L'ENCLUS |
| 1 044,2 | 204,4 | 540,8 | 436,0 | 352,5 | 80,9 | 33,8 | PECQ |
| 2 970,6 | 178,1 | 524,5 | 444,4 | 335,7 | 75,6 | 24,2 | PERUWELZ |
| 994,7 | 189,3 | 476,2 | 400,3 | 296,9 | 74,2 | 34,3 | RUMES |
| 15 035,5 | 222,8 | 562,9 | 462,9 | 395,3 | 85,4 | 26,3 | DOORNIK |
| 29 073,1 | 205,9 | 540,1 | 449,3 | 365,8 | 81,4 | 26,1 | HET ARRONDISSEMENT |
| 268 571,1 | 207,5 | 550,9 | 460,4 | 360,0 | 78,2 | 24,6 | DE PROVINCIE |

PROVINCE LUIK

| GEMEENTEN | Aantal aangiften | | | | | | Totaal |
|---------------------------|------------------|---------------------------|---------------------------|---------------------------|-----------------------------|------------------|----------------|
| | < 100 000 | 100 000 - < 250 000 | 250 000 - < 500 000 | 500 000 - < 700 000 | 700 000 - < 1 000 000 | 1 000 000 & + | |
| 1 | 2 | 3 | 4 | 5 | 6 | 7 | 8 |
| ARRONDISSEMENT HOEI | | | | | | | |
| AMAY | 227 | 366 | 1 915 | 1 116 | 848 | 420 | 4 892 |
| ANTHISNES | 40 | 95 | 488 | 274 | 205 | 120 | 1 222 |
| BURDINNE | 42 | 72 | 373 | 157 | 133 | 92 | 869 |
| CLAVIER | 88 | 127 | 546 | 255 | 187 | 114 | 1 317 |
| ENGIS | 102 | 166 | 874 | 572 | 416 | 178 | 2 308 |
| FERRIERES | 58 | 120 | 528 | 241 | 202 | 101 | 1 250 |
| HAMOIR | 53 | 104 | 459 | 277 | 208 | 94 | 1 195 |
| HERON | 51 | 105 | 592 | 292 | 196 | 114 | 1 350 |
| HOEI | 295 | 692 | 2 888 | 1 381 | 1 087 | 874 | 7 217 |
| MARCHIN | 68 | 138 | 724 | 344 | 265 | 136 | 1 675 |
| MODAVE | 53 | 109 | 511 | 291 | 194 | 125 | 1 283 |
| NANDRIN | 37 | 114 | 466 | 280 | 223 | 234 | 1 354 |
| OUFFET | 47 | 76 | 313 | 179 | 108 | 75 | 798 |
| TINLOT | 33 | 58 | 249 | 146 | 102 | 81 | 669 |
| VERLAINE | 42 | 69 | 373 | 213 | 185 | 110 | 992 |
| VILLERS-LE-BOUILLET | 57 | 143 | 676 | 351 | 290 | 166 | 1 683 |
| WANZE | 176 | 282 | 1 652 | 821 | 785 | 493 | 4 209 |
| <i>HET ARRONDISSEMENT</i> | <i>1 469</i> | <i>2 836</i> | <i>13 627</i> | <i>7 190</i> | <i>5 634</i> | <i>3 527</i> | <i>34 283</i> |
| ARRONDISSEMENT LUIK | | | | | | | |
| ANS | 416 | 711 | 4 022 | 2 375 | 2 044 | 1 275 | 10 843 |
| AWANS | 97 | 204 | 966 | 585 | 523 | 397 | 2 772 |
| AYWAILLE | 136 | 335 | 1 297 | 594 | 541 | 268 | 3 171 |
| BITSINGEN | 144 | 247 | 1 066 | 639 | 529 | 277 | 2 902 |
| BEYNE-HEUSAY | 167 | 318 | 1 667 | 1 034 | 825 | 370 | 4 381 |
| BLEGNY | 201 | 326 | 1 390 | 876 | 795 | 560 | 4 148 |
| CHAUDFONTAINE | 431 | 555 | 2 336 | 1 340 | 1 390 | 1 726 | 7 778 |
| COMBLAIN-AU-PONT | 74 | 125 | 788 | 404 | 276 | 141 | 1 808 |
| DALHEM | 81 | 174 | 675 | 436 | 335 | 241 | 1 942 |
| ESNEUX | 271 | 409 | 1 758 | 955 | 807 | 764 | 4 964 |
| FLEMALLE | 506 | 748 | 4 391 | 2 782 | 1 917 | 904 | 11 248 |
| FLERON | 325 | 447 | 2 229 | 1 371 | 1 132 | 680 | 6 184 |
| GRACE-HOLLOGNE | 251 | 541 | 3 186 | 2 153 | 1 473 | 640 | 8 244 |
| HERSTAL | 701 | 1 139 | 6 026 | 3 549 | 2 883 | 1 359 | 15 657 |
| JUPRELLE | 97 | 180 | 821 | 558 | 527 | 346 | 2 529 |
| LUIK | 3 433 | 7 995 | 34 314 | 17 928 | 13 329 | 9 777 | 86 776 |
| NEUPRE | 152 | 196 | 848 | 586 | 605 | 767 | 3 154 |
| OUPEYE | 374 | 551 | 3 030 | 2 041 | 1 782 | 1 021 | 8 799 |
| SAINT-NICOLAS | 419 | 639 | 3 998 | 2 336 | 1 610 | 667 | 9 669 |
| SERAING | 1 087 | 1 745 | 10 541 | 6 022 | 3 978 | 2 017 | 25 390 |
| SOUMAGNE | 229 | 385 | 1 796 | 996 | 828 | 549 | 4 783 |
| SPRIMONT | 186 | 352 | 1 431 | 732 | 578 | 448 | 3 727 |
| TROOZ | 151 | 253 | 1 148 | 644 | 443 | 320 | 2 959 |
| WEZET | 334 | 481 | 2 367 | 1 437 | 1 054 | 640 | 6 313 |
| <i>HET ARRONDISSEMENT</i> | <i>10 263</i> | <i>19 056</i> | <i>92 091</i> | <i>52 373</i> | <i>40 204</i> | <i>26 154</i> | <i>240 141</i> |
| ARRONDISSEMENT VERVIERS | | | | | | | |
| AMEL | 108 | 230 | 848 | 333 | 133 | 44 | 1 696 |
| AUBEL | 67 | 146 | 490 | 226 | 187 | 119 | 1 235 |

PROVINCIE LUIK

| Totaal belastbaar netto-inkomen (1 000 000F) | Gemiddelde waarden | | | Interkwartiele maten | | | GEMEENTEN |
|--|--------------------|-------------------|-------------------------|----------------------|---------------|-------------|---------------------|
| | Gemid. inkom. per | | Mediaan inkom. (1 000F) | Verschil | Coeffi- cient | Asy- metrie | |
| | Inwoner (1 000F) | Aangifte (1 000F) | | | | | |
| 9 | 10 | 11 | 12 | 13 | 14 | 15 | 16 |
| ARRONDISSEMENT HOEI | | | | | | | |
| 2 717,1 | 211,7 | 555,4 | 491,1 | 375,1 | 76,4 | 16,6 | AMAY |
| 713,7 | 218,2 | 584,0 | 492,6 | 376,5 | 76,4 | 20,6 | ANTHISNES |
| 481,2 | 222,2 | 553,7 | 456,8 | 401,6 | 87,9 | 27,7 | BURDINNE |
| 728,1 | 205,4 | 552,8 | 450,6 | 351,2 | 78,0 | 20,9 | CLAVIER |
| 1 295,3 | 219,2 | 561,2 | 505,1 | 363,6 | 72,0 | 11,9 | ENGIS |
| 719,8 | 218,1 | 575,9 | 446,3 | 378,9 | 84,9 | 28,9 | FERRIERES |
| 928,1 | 297,3 | 776,7 | 488,4 | 371,0 | 76,0 | 17,9 | HAMOIR |
| 731,2 | 203,9 | 541,6 | 459,3 | 359,4 | 78,3 | 25,4 | HERON |
| 4 249,8 | 242,9 | 588,9 | 473,9 | 407,8 | 86,0 | 24,9 | HOEI |
| 906,5 | 201,7 | 541,2 | 455,7 | 359,7 | 78,9 | 27,2 | MARCHIN |
| 740,1 | 232,6 | 576,8 | 481,8 | 369,6 | 76,7 | 17,6 | MODAVE |
| 883,7 | 243,5 | 652,7 | 537,3 | 477,4 | 88,8 | 25,8 | NANDRIN |
| 428,9 | 186,6 | 537,5 | 471,4 | 370,5 | 78,6 | 12,2 | OUFFET |
| 394,9 | 222,5 | 590,2 | 498,7 | 407,3 | 81,7 | 14,0 | TINLOT |
| 589,8 | 216,4 | 594,5 | 513,7 | 415,8 | 80,9 | 17,4 | VERLAINE |
| 956,0 | 202,6 | 568,1 | 482,7 | 394,4 | 81,7 | 20,7 | VILLERS-LE-BOUILLET |
| 2 508,1 | 229,5 | 595,9 | 499,3 | 420,2 | 84,1 | 25,9 | WANZE |
| 19 972,4 | 224,4 | 582,6 | 482,2 | 390,9 | 81,1 | 22,0 | HET ARRONDISSEMENT |
| ARRONDISSEMENT LUIK | | | | | | | |
| 6 573,6 | 251,4 | 606,3 | 520,4 | 419,7 | 80,6 | 18,0 | ANS |
| 1 748,6 | 239,0 | 630,8 | 530,7 | 459,9 | 86,7 | 22,9 | AWANS |
| 1 724,0 | 210,0 | 543,7 | 460,8 | 394,6 | 85,6 | 23,9 | AYWAILLE |
| 1 631,9 | 207,7 | 562,3 | 499,0 | 399,1 | 80,0 | 15,9 | BITSINGEN |
| 2 468,2 | 213,2 | 563,4 | 507,9 | 374,6 | 73,7 | 15,1 | BEYNE-HEUSAY |
| 2 556,6 | 230,8 | 616,3 | 531,6 | 454,8 | 85,5 | 18,3 | BLEGNY |
| 5 771,9 | 294,4 | 742,1 | 581,3 | 581,1 | 100,0 | 22,5 | CHAUDFONTAINE |
| 969,6 | 197,1 | 536,3 | 471,7 | 336,6 | 71,4 | 19,8 | COMBLAIN-AU-PONT |
| 1 158,7 | 219,7 | 596,6 | 516,3 | 426,0 | 82,5 | 16,9 | DALHEM |
| 3 159,0 | 273,2 | 636,4 | 511,2 | 464,3 | 90,8 | 21,0 | ESNEUX |
| 6 317,1 | 224,8 | 561,6 | 498,5 | 354,8 | 71,2 | 14,0 | FLEMALLE |
| 3 603,6 | 228,1 | 582,7 | 511,8 | 407,8 | 79,7 | 16,5 | FLERON |
| 4 630,0 | 208,9 | 561,6 | 511,4 | 349,7 | 68,4 | 11,5 | GRACE-HOLLOGNE |
| 8 810,2 | 231,2 | 562,7 | 498,2 | 386,5 | 77,6 | 16,5 | HERSTAL |
| 1 597,7 | 231,5 | 631,8 | 549,9 | 458,4 | 83,4 | 18,2 | JUPRELLE |
| 50 774,1 | 242,3 | 585,1 | 479,7 | 396,1 | 82,6 | 22,2 | LUIK |
| 2 410,3 | 297,3 | 764,2 | 623,6 | 602,5 | 96,6 | 20,0 | NEUPRE |
| 5 314,6 | 232,8 | 604,0 | 540,0 | 419,9 | 77,8 | 14,1 | OUPEYE |
| 5 231,0 | 207,2 | 541,0 | 484,0 | 345,9 | 71,5 | 16,7 | SAINT-NICOLAS |
| 13 886,7 | 219,1 | 546,9 | 482,6 | 348,7 | 72,2 | 16,4 | SERAING |
| 2 779,4 | 219,9 | 581,1 | 496,4 | 408,2 | 82,2 | 23,5 | SOUMAGNE |
| 2 207,5 | 222,6 | 592,3 | 475,4 | 415,1 | 87,3 | 26,2 | SPRIMONT |
| 1 697,4 | 221,8 | 573,6 | 483,7 | 383,1 | 79,2 | 17,6 | TROOZ |
| 3 618,0 | 216,4 | 573,1 | 497,0 | 390,7 | 78,6 | 15,4 | WEZET |
| 140 639,4 | 234,2 | 585,7 | 495,7 | 397,1 | 80,1 | 19,4 | HET ARRONDISSEMENT |
| ARRONDISSEMENT VERVIERS | | | | | | | |
| 736,3 | 151,7 | 434,1 | 396,7 | 253,8 | 64,0 | 9,8 | AMEL |
| 681,7 | 202,6 | 552,0 | 455,6 | 382,2 | 83,9 | 24,7 | AUBEL |

PROVINCIE LUIK

| GEMEENTEN | Aantal aangiften | | | | | | Totaal |
|--------------------------------|------------------|---------------------------|---------------------------|---------------------------|-----------------------------|------------------|----------------|
| | < 100 000 | 100 000 - < 250 000 | 250 000 - < 500 000 | 500 000 - < 700 000 | 700 000 - < 1 000 000 | 1 000 000 & + | |
| 1 | 2 | 3 | 4 | 5 | 6 | 7 | 8 |
| ARRONDISSEMENT VERVIERS | | | | | | | |
| BAELEN | 64 | 112 | 442 | 281 | 168 | 99 | 1 166 |
| BULLINGEN | 101 | 276 | 880 | 397 | 162 | 70 | 1 886 |
| BURG-REULAND | 63 | 200 | 624 | 238 | 92 | 32 | 1 249 |
| BUTGENBACH | 159 | 247 | 992 | 422 | 184 | 77 | 2 081 |
| DISON | 281 | 532 | 2 403 | 1 133 | 785 | 296 | 5 430 |
| EUPEN | 421 | 578 | 2 760 | 1 537 | 1 121 | 682 | 7 099 |
| HERVE | 260 | 547 | 2 013 | 1 106 | 908 | 561 | 5 395 |
| JALHAY | 96 | 308 | 726 | 396 | 323 | 303 | 2 152 |
| KELMIS | 123 | 358 | 1 514 | 737 | 432 | 198 | 3 362 |
| LIERNEUX | 30 | 133 | 380 | 194 | 174 | 71 | 982 |
| LIMBURG | 80 | 168 | 886 | 444 | 317 | 147 | 2 042 |
| LONTZEN | 88 | 148 | 609 | 330 | 233 | 122 | 1 530 |
| MALMEDY | 213 | 482 | 1 738 | 853 | 619 | 354 | 4 259 |
| OLNE | 69 | 91 | 363 | 234 | 195 | 162 | 1 114 |
| PEPINSTER | 201 | 269 | 1 329 | 745 | 577 | 275 | 3 396 |
| PLOMBIERES | 119 | 301 | 1 308 | 690 | 371 | 140 | 2 929 |
| RAEREN | 95 | 279 | 1 129 | 627 | 400 | 263 | 2 793 |
| SANKT-VITH | 188 | 341 | 1 459 | 681 | 356 | 172 | 3 197 |
| SPA | 180 | 506 | 1 660 | 832 | 676 | 407 | 4 261 |
| STAVELOT | 126 | 304 | 1 003 | 473 | 327 | 189 | 2 422 |
| STOUMONT | 38 | 139 | 332 | 176 | 121 | 68 | 874 |
| THEUX | 176 | 451 | 1 352 | 721 | 562 | 396 | 3 658 |
| THIMISTER-CLERMONT | 67 | 170 | 563 | 263 | 216 | 138 | 1 417 |
| TROIS-PONTS | 44 | 131 | 352 | 174 | 103 | 73 | 877 |
| VERVIERS | 1 107 | 2 013 | 9 175 | 4 298 | 3 231 | 2 026 | 21 850 |
| WEISMES | 145 | 357 | 1 046 | 455 | 265 | 124 | 2 392 |
| WELKENRAEDT | 111 | 246 | 1 245 | 687 | 528 | 242 | 3 059 |
| <i>HET ARRONDISSEMENT</i> | <i>4 820</i> | <i>10 063</i> | <i>39 621</i> | <i>19 683</i> | <i>13 766</i> | <i>7 850</i> | <i>95 803</i> |
| ARRONDISSEMENT BORGWORM | | | | | | | |
| BERLOZ | 32 | 75 | 435 | 191 | 159 | 78 | 970 |
| BRAIVES | 63 | 175 | 799 | 354 | 287 | 164 | 1 842 |
| CRISNEE | 23 | 86 | 327 | 184 | 149 | 95 | 864 |
| DONCEEL | 40 | 81 | 322 | 190 | 158 | 80 | 871 |
| FAIMES | 42 | 104 | 443 | 191 | 162 | 113 | 1 055 |
| FEXHE-LE-HAUT-CLOCHER | 38 | 77 | 371 | 224 | 163 | 127 | 1 000 |
| GEER | 63 | 81 | 322 | 188 | 172 | 75 | 901 |
| HANNUIT | 188 | 434 | 1 814 | 854 | 702 | 485 | 4 477 |
| LIJSEM | 25 | 104 | 474 | 212 | 159 | 65 | 1 039 |
| OERLE | 54 | 106 | 430 | 285 | 205 | 104 | 1 184 |
| REMICOURT | 68 | 133 | 681 | 363 | 320 | 187 | 1 752 |
| SAINTE-GEORGES-SUR-MEUSE | 91 | 163 | 890 | 569 | 426 | 236 | 2 375 |
| BORGWORM | 245 | 406 | 1 785 | 1 007 | 851 | 591 | 4 885 |
| WASSEIGES | 25 | 62 | 273 | 97 | 82 | 65 | 604 |
| <i>HET ARRONDISSEMENT</i> | <i>997</i> | <i>2 087</i> | <i>9 366</i> | <i>4 909</i> | <i>3 995</i> | <i>2 465</i> | <i>23 819</i> |
| DE PROVINCIE | 17 549 | 34 042 | 154 705 | 84 155 | 63 599 | 39 996 | 394 046 |

PROVINCIE LUIK

| Totaal belastbaar netto-inkomen (1 000 000F) | Gemiddelde waarden | | | Interkwartiele maten | | | GEMEENTEN |
|---|---------------------|----------------------|-----------------------------|----------------------|------------------|----------------|-------------------------|
| | Gemid. inkom. per | | Mediaan inkomen (1 000F) | Verschil | Coeffi- cient | Asy- metrie | |
| | Inwoner (1 000F) | Aangifte (1 000F) | | | | | |
| 9 | 10 | 11 | 12 | 13 | 14 | 15 | 16 |
| ARRONDISSEMENT VERVIERS | | | | | | | |
| 621,2 | 210,7 | 532,8 | 474,4 | 359,8 | 75,8 | 14,0 | BAELEN |
| 852,4 | 165,4 | 452,0 | 406,8 | 277,7 | 68,3 | 10,3 | BULLINGEN |
| 534,6 | 142,6 | 428,0 | 390,6 | 260,1 | 66,6 | 6,9 | BURG-REULAND |
| 926,2 | 183,7 | 445,1 | 411,2 | 269,6 | 65,6 | 7,1 | BUTGENBACH |
| 2 709,5 | 189,0 | 499,0 | 439,6 | 335,2 | 76,3 | 20,0 | DISON |
| 4 085,4 | 242,0 | 575,5 | 480,1 | 376,2 | 78,4 | 19,4 | EUPEN |
| 3 072,3 | 209,5 | 569,5 | 482,7 | 408,0 | 84,5 | 20,6 | HERVE |
| 1 276,1 | 236,4 | 593,0 | 477,3 | 464,1 | 97,2 | 22,7 | JALHAY |
| 1 728,2 | 193,6 | 514,0 | 446,1 | 306,6 | 68,7 | 14,3 | KELMIS |
| 523,2 | 182,7 | 532,8 | 460,9 | 398,3 | 86,4 | 19,5 | LIERNEUX |
| 1 110,8 | 209,8 | 544,0 | 464,0 | 340,8 | 73,4 | 21,5 | LIMBURG |
| 822,1 | 197,8 | 537,3 | 462,9 | 356,1 | 76,9 | 17,9 | LONTZEN |
| 2 294,6 | 227,6 | 538,8 | 456,0 | 368,3 | 80,8 | 17,4 | MALMEDY |
| 692,1 | 227,6 | 621,3 | 520,5 | 464,7 | 89,3 | 19,8 | OLNE |
| 1 835,8 | 204,8 | 540,6 | 475,4 | 380,7 | 80,1 | 18,8 | PEPINSTER |
| 1 452,1 | 173,2 | 495,8 | 445,0 | 302,6 | 68,0 | 14,1 | PLOMBIERES |
| 1 633,3 | 197,2 | 584,8 | 475,6 | 352,0 | 74,0 | 17,8 | RAEREN |
| 1 591,0 | 188,8 | 497,7 | 431,9 | 288,4 | 66,8 | 12,8 | SANKT-VITH |
| 2 389,3 | 246,9 | 560,7 | 460,2 | 396,1 | 86,1 | 23,4 | SPA |
| 1 249,8 | 210,0 | 516,0 | 435,3 | 356,2 | 81,8 | 20,6 | STAVELOT |
| 446,7 | 187,8 | 511,1 | 441,6 | 377,6 | 85,5 | 17,0 | STOUMONT |
| 2 052,5 | 219,6 | 561,1 | 467,7 | 414,0 | 88,5 | 21,0 | THEUX |
| 775,3 | 202,8 | 547,2 | 456,7 | 387,9 | 84,9 | 24,9 | THIMISTER-CLERMONT |
| 448,7 | 219,1 | 511,7 | 429,4 | 356,1 | 82,9 | 17,7 | TROIS-PONTS |
| 12 038,4 | 220,7 | 551,0 | 454,7 | 375,2 | 82,5 | 25,0 | VERVIERS |
| 1 109,0 | 194,4 | 463,6 | 415,2 | 312,9 | 75,4 | 11,9 | WEISMES |
| 1 706,2 | 212,0 | 557,8 | 485,2 | 363,6 | 74,9 | 20,3 | WELKENRAEDT |
| 51 394,8 | 208,6 | 536,5 | 452,9 | 358,2 | 79,1 | 20,9 | HET ARRONDISSEMENT |
| ARRONDISSEMENT BORGWORM | | | | | | | |
| 520,9 | 215,1 | 537,0 | 466,6 | 364,4 | 78,1 | 25,3 | BERLOZ |
| 1 001,4 | 209,1 | 543,7 | 455,3 | 382,3 | 84,0 | 26,0 | BRAIVES |
| 499,1 | 222,0 | 577,7 | 496,8 | 411,6 | 82,9 | 20,1 | CRISNEE |
| 483,9 | 216,7 | 555,6 | 497,4 | 410,6 | 82,6 | 11,2 | DONCEEL |
| 582,9 | 210,5 | 552,5 | 457,5 | 390,6 | 85,4 | 31,5 | FAIMES |
| 592,1 | 233,8 | 592,1 | 509,8 | 402,5 | 79,0 | 19,2 | FEXHE-LE-HAUT-CLOCHER |
| 488,3 | 209,6 | 541,9 | 486,8 | 409,5 | 84,1 | 15,7 | GEER |
| 2 527,7 | 219,2 | 564,6 | 463,4 | 408,6 | 88,2 | 26,6 | HANNUIT |
| 547,3 | 212,6 | 526,8 | 442,3 | 352,8 | 79,8 | 25,2 | LIJSEM |
| 663,2 | 209,0 | 560,1 | 502,3 | 379,1 | 75,5 | 10,4 | OERLE |
| 1 015,7 | 229,9 | 579,7 | 496,2 | 411,5 | 82,9 | 24,4 | REMICOURT |
| 1 376,3 | 225,2 | 579,5 | 513,2 | 392,7 | 76,5 | 11,8 | SAINT-GEORGES-SUR-MEUSE |
| 2 866,2 | 238,7 | 586,7 | 501,8 | 428,4 | 85,4 | 20,7 | BORGWORM |
| 334,9 | 191,5 | 554,5 | 433,7 | 371,6 | 85,7 | 38,2 | WASSEIGES |
| 13 499,8 | 221,7 | 566,8 | 482,2 | 400,9 | 83,2 | 22,0 | HET ARRONDISSEMENT |
| 225 506,4 | 226,2 | 572,3 | 482,6 | 387,6 | 80,3 | 20,5 | DE PROVINCIE |

P R O V I N C I E L I M B U R G

| GEMEENTEN | Aantal aangiften | | | | | | Totaal |
|---------------------------|------------------|---------------------------|---------------------------|---------------------------|-----------------------------|------------------|----------------|
| | < 100 000 | 100 000 - < 250 000 | 250 000 - < 500 000 | 500 000 - < 700 000 | 700 000 - < 1 000 000 | 1 000 000 & + | |
| 1 | 2 | 3 | 4 | 5 | 6 | 7 | 8 |
| ARRONDISSEMENT HASSELT | | | | | | | |
| AS | 94 | 149 | 779 | 520 | 443 | 201 | 2 186 |
| BERINGEN | 522 | 731 | 4 492 | 3 110 | 2 394 | 946 | 12 195 |
| DIEPENBEEK | 181 | 378 | 1 998 | 1 295 | 965 | 504 | 5 321 |
| GENK | 990 | 1 645 | 7 856 | 5 381 | 3 860 | 1 783 | 21 515 |
| GINGELOM | 84 | 223 | 1 184 | 601 | 445 | 186 | 2 723 |
| HALEN | 119 | 239 | 1 177 | 658 | 421 | 171 | 2 785 |
| HAM | 135 | 229 | 1 213 | 777 | 619 | 181 | 3 154 |
| HASSELT | 1 049 | 1 951 | 9 444 | 5 604 | 4 549 | 3 062 | 25 659 |
| HERK-DE-STAD | 174 | 342 | 1 452 | 809 | 597 | 281 | 3 655 |
| HEUSDEN-ZOLDER | 467 | 589 | 3 392 | 2 343 | 1 872 | 773 | 9 436 |
| LEOPOLDSBURG | 167 | 323 | 1 947 | 1 326 | 911 | 344 | 5 018 |
| LUMMEN | 199 | 350 | 1 818 | 1 078 | 735 | 331 | 4 511 |
| NIEUWERKERKEN | 76 | 200 | 960 | 458 | 312 | 113 | 2 119 |
| OPGLABBEEK | 131 | 169 | 868 | 706 | 508 | 214 | 2 596 |
| SINT-TRUIDEN | 404 | 1 134 | 5 595 | 2 907 | 2 195 | 1 049 | 13 284 |
| TESSENDERLO | 157 | 335 | 1 768 | 1 223 | 985 | 463 | 4 931 |
| ZONHOVEN | 267 | 346 | 2 113 | 1 418 | 1 100 | 546 | 5 790 |
| ZUTENDAAL | 57 | 137 | 570 | 451 | 376 | 201 | 1 792 |
| <i>HET ARRONDISSEMENT</i> | <i>5 273</i> | <i>9 470</i> | <i>48 626</i> | <i>30 665</i> | <i>23 287</i> | <i>11 349</i> | <i>128 670</i> |
| ARRONDISSEMENT MAASEIK | | | | | | | |
| BOCHOLT | 172 | 318 | 1 581 | 933 | 553 | 157 | 3 714 |
| BREE | 218 | 396 | 2 006 | 1 104 | 784 | 329 | 4 837 |
| DILSEN | 226 | 452 | 2 204 | 1 448 | 902 | 343 | 5 575 |
| HAMONT-ACHEL | 132 | 355 | 1 876 | 987 | 555 | 201 | 4 106 |
| HECHTEL-EKSEL | 131 | 252 | 1 424 | 834 | 527 | 221 | 3 389 |
| HOUTHALEN-HELCHTEREN | 409 | 547 | 3 003 | 2 300 | 1 844 | 617 | 8 720 |
| KINROOI | 128 | 304 | 1 607 | 885 | 463 | 143 | 3 530 |
| LOMMEL | 301 | 656 | 3 207 | 2 347 | 1 801 | 642 | 8 954 |
| MAASEIK | 271 | 654 | 2 944 | 1 773 | 1 105 | 495 | 7 242 |
| MEEUWEN-GRUITRODE | 183 | 318 | 1 436 | 1 012 | 631 | 217 | 3 797 |
| NEERPELT | 182 | 362 | 1 807 | 1 159 | 794 | 322 | 4 626 |
| OVERPELT | 161 | 297 | 1 585 | 930 | 751 | 294 | 4 018 |
| PEER | 157 | 344 | 1 797 | 1 067 | 679 | 233 | 4 277 |
| <i>HET ARRONDISSEMENT</i> | <i>2 671</i> | <i>5 255</i> | <i>26 477</i> | <i>16 779</i> | <i>11 389</i> | <i>4 214</i> | <i>66 785</i> |
| ARRONDISSEMENT TONGEREN | | | | | | | |
| ALKEN | 177 | 275 | 1 328 | 777 | 586 | 254 | 3 397 |
| BILZEN | 340 | 875 | 3 492 | 2 245 | 1 582 | 657 | 9 191 |
| BORGLOON | 80 | 320 | 1 413 | 811 | 568 | 283 | 3 475 |
| HEERS | 64 | 233 | 1 103 | 552 | 335 | 132 | 2 419 |
| HERSTAPPE | | | | | | | 43 |
| HOESELT | 97 | 270 | 1 194 | 711 | 435 | 185 | 2 892 |
| KORTESSEM | 77 | 194 | 911 | 594 | 407 | 191 | 2 374 |
| LANAKEN | 286 | 592 | 2 893 | 1 755 | 1 142 | 506 | 7 174 |
| MAASMECHELEN | 445 | 929 | 4 609 | 3 064 | 1 916 | 648 | 11 611 |
| RIEMST | 139 | 604 | 2 319 | 1 172 | 815 | 305 | 5 354 |

P R O V I N C I E L I M B U R G

| Totaal belastbaar netto- inkomen (1 000 000F) | Gemiddelde waarden | | | Interkwartiele maten | | | GEMEENTEN |
|---|---------------------|----------------------|--------------------------------|----------------------|------------------|----------------|-----------------------|
| | Gemid. inkom. per | | Mediaan inkomen (1 000F) | Verschil | Coef- ficient | Asy- metrie | |
| | Inwoner (1 000F) | Aangifte (1 000F) | | | | | |
| 9 | 10 | 11 | 12 | 13 | 14 | 15 | 16 |
| ARRONDISSEMENT HASSELT | | | | | | | |
| 1 252,6 | 199,9 | 573,0 | 524,7 | 401,1 | 76,4 | 13,4 | AS |
| 6 924,1 | 199,7 | 567,8 | 518,7 | 369,3 | 71,2 | 11,6 | BERINGEN |
| 3 089,8 | 200,2 | 580,7 | 515,2 | 376,7 | 73,1 | 11,5 | DIEPENBEEK |
| 12 317,8 | 199,6 | 572,5 | 508,2 | 369,4 | 72,7 | 10,1 | GENK |
| 1 458,5 | 196,0 | 535,6 | 467,2 | 346,7 | 74,2 | 19,9 | GINGELOM |
| 1 459,4 | 189,2 | 524,0 | 460,9 | 334,8 | 72,6 | 18,2 | HALEN |
| 1 707,1 | 198,9 | 541,3 | 499,9 | 352,9 | 70,6 | 15,8 | HAM |
| 15 531,5 | 238,0 | 605,3 | 512,9 | 412,9 | 80,5 | 17,2 | HASSELT |
| 1 953,5 | 192,6 | 534,5 | 471,4 | 364,0 | 77,2 | 19,2 | HERK-DE-STAD |
| 5 428,1 | 197,8 | 575,3 | 520,3 | 375,1 | 72,1 | 12,2 | HEUSDEN-ZOLDER |
| 2 786,4 | 204,3 | 555,3 | 509,8 | 344,0 | 67,5 | 10,6 | LEOPOLDSBURG |
| 2 468,7 | 207,2 | 547,3 | 484,3 | 346,2 | 71,5 | 15,5 | LUMMEN |
| 1 071,4 | 183,1 | 505,6 | 442,3 | 345,7 | 78,2 | 25,6 | NIEUWERKERKEN |
| 1 495,7 | 201,0 | 576,1 | 530,3 | 370,6 | 69,9 | 4,5 | OPGLABBEEK |
| 7 396,7 | 201,8 | 556,8 | 472,3 | 363,0 | 76,9 | 22,5 | SINT-TRUIDEN |
| 2 916,8 | 209,4 | 591,5 | 532,3 | 377,9 | 71,0 | 10,9 | TESSENDERLO |
| 3 352,8 | 208,5 | 579,1 | 520,1 | 380,9 | 73,2 | 14,7 | ZONHOVEN |
| 1 100,1 | 210,0 | 613,9 | 560,3 | 411,4 | 73,4 | 3,2 | ZUTENDAAL |
| 73 710,9 | 207,4 | 572,9 | 505,6 | 376,0 | 74,4 | 14,3 | HET ARRONDISSEMENT |
| ARRONDISSEMENT MAASEIK | | | | | | | |
| 1 890,0 | 184,8 | 508,9 | 464,8 | 300,9 | 64,7 | 16,5 | BOCHOLT |
| 2 599,9 | 194,0 | 537,5 | 475,2 | 338,6 | 71,3 | 18,6 | BREE |
| 2 988,0 | 186,2 | 536,0 | 487,3 | 337,7 | 69,3 | 12,2 | DILSEN |
| 2 128,0 | 178,0 | 518,3 | 455,4 | 296,6 | 65,1 | 20,3 | HAMONT-ACHEL |
| 1 814,8 | 195,7 | 535,5 | 479,9 | 322,3 | 67,2 | 17,3 | HECHTEL-EKSEL |
| 4 967,3 | 196,5 | 569,6 | 533,7 | 369,7 | 69,3 | 5,8 | HOUTHALLEN-HELCHTEREN |
| 1 760,2 | 171,6 | 498,6 | 451,5 | 294,2 | 65,2 | 19,3 | KINROOI |
| 5 085,1 | 196,9 | 567,9 | 524,9 | 368,0 | 70,1 | 7,0 | LOMMEL |
| 3 920,0 | 193,7 | 541,3 | 477,1 | 338,1 | 70,9 | 13,5 | MAASEIK |
| 2 023,7 | 187,5 | 533,0 | 494,4 | 327,8 | 66,3 | 8,2 | MEEUWEN-GRUITRODE |
| 2 572,0 | 197,1 | 556,0 | 494,1 | 348,5 | 70,5 | 13,6 | NEERPELT |
| 2 217,7 | 197,5 | 551,9 | 494,2 | 368,1 | 74,5 | 16,4 | OVERPELT |
| 2 230,6 | 181,0 | 521,5 | 473,5 | 324,3 | 68,5 | 15,8 | PEER |
| 36 197,2 | 190,6 | 542,0 | 489,4 | 341,8 | 69,8 | 14,0 | HET ARRONDISSEMENT |
| ARRONDISSEMENT TONGEREN | | | | | | | |
| 1 849,6 | 191,8 | 544,5 | 484,2 | 363,6 | 75,1 | 16,5 | ALKEN |
| 5 013,5 | 192,9 | 545,5 | 490,7 | 364,0 | 74,2 | 11,2 | BILZEN |
| 1 924,1 | 191,3 | 553,7 | 484,5 | 355,2 | 73,3 | 17,1 | BORGLOON |
| 1 247,3 | 185,8 | 515,6 | 448,3 | 312,5 | 69,7 | 21,6 | HEERS |
| 21,4 | 203,4 | 496,8 | 388,0 | 519,7 | 133,9 | | HERSTAPPE |
| 1 517,0 | 179,2 | 524,5 | 469,1 | 346,4 | 73,8 | 15,6 | HOESELT |
| 1 325,0 | 188,6 | 558,1 | 502,2 | 358,7 | 71,4 | 11,2 | KORTESSEM |
| 3 932,4 | 192,7 | 548,1 | 481,1 | 347,6 | 72,3 | 14,3 | LANAKEN |
| 6 200,3 | 184,1 | 534,0 | 490,7 | 335,4 | 68,4 | 9,5 | MAASMECHELEN |
| 2 748,3 | 183,0 | 513,3 | 445,0 | 342,5 | 77,0 | 23,3 | RIEMST |

PROVINCIE LIMBURG

| GEMEENTEN | Aantal aangiften | | | | | | Totaal |
|---------------------------|------------------|---------------------------|---------------------------|---------------------------|-----------------------------|------------------|----------------|
| | < 100 000 | 100 000 - < 250 000 | 250 000 - < 500 000 | 500 000 - < 700 000 | 700 000 - < 1 000 000 | 1 000 000 & + | |
| 1 | 2 | 3 | 4 | 5 | 6 | 7 | 8 |
| ARRONDISSEMENT TONGEREN | | | | | | | |
| TONGEREN | 405 | 1 127 | 4 391 | 2 431 | 1 865 | 1 045 | 11 264 |
| VOEREN | 48 | 196 | 697 | 342 | 198 | 95 | 1 576 |
| WELLEN | 52 | 204 | 982 | 525 | 341 | 112 | 2 216 |
| <i>HET ARRONDISSEMENT</i> | <i>2 210</i> | <i>5 819</i> | <i>25 332</i> | <i>14 979</i> | <i>10 190</i> | <i>4 413</i> | <i>62 943</i> |
| DE PROVINCIE | 10 154 | 20 544 | 100 435 | 62 423 | 44 866 | 19 976 | 258 398 |

PROVINCIE LIMBURG

| Totaal belastbaar netto- inkomen (1 000 000F) | Gemiddelde waarden | | | Interkwartiele maten | | | GEMEENTEN |
|---|---------------------|----------------------|--------------------------------|----------------------|------------------|----------------|---------------------|
| | Gemid. inkom. per | | Mediaan inkomen (1 000F) | Verschil | Coeffi- cient | Asy- metrie | |
| | Inwoner (1 000F) | Aangifte (1 000F) | | | | | |
| 9 | 10 | 11 | 12 | 13 | 14 | 15 | 16 |
| ARRONDISSEMENT TONGEREN | | | | | | | |
| 6 234,3 | 209,7 | 555,6 | 478,9 | 387,0 | 80,8 | 19,1 | TONGEREN |
| 789,1 | 189,1 | 500,7 | 440,3 | 315,9 | 71,7 | 18,4 | VOEREN |
| 1 146,7 | 188,1 | 517,5 | 459,9 | 324,6 | 70,6 | 17,9 | WELLEN |
| 33 948,9 | 191,7 | 539,4 | 477,5 | 352,9 | 73,9 | 15,8 | HET ARRONDISSEMENT |
| 143 857,0 | 199,1 | 556,7 | 494,7 | 360,9 | 72,9 | 14,3 | DE PROVINCIE |

PROVINCIE LUXEMBURG

| GEMEENTEN | Aantal aangiften | | | | | | Totaal |
|----------------------------------|------------------|---------------------------|---------------------------|---------------------------|-----------------------------|------------------|---------------|
| | < 100 000 | 100 000 - < 250 000 | 250 000 - < 500 000 | 500 000 - < 700 000 | 700 000 - < 1 000 000 | 1 000 000 & + | |
| 1 | 2 | 3 | 4 | 5 | 6 | 7 | 8 |
| ARRONDISSEMENT AARLEN | | | | | | | |
| AARLEN | 502 | 786 | 3 196 | 1 795 | 1 429 | 977 | 8 685 |
| ATTERT | 39 | 136 | 402 | 175 | 152 | 100 | 1 004 |
| AUBANGE | 267 | 414 | 2 302 | 956 | 639 | 288 | 4 866 |
| MARTELANGE | 22 | 46 | 258 | 71 | 66 | 27 | 490 |
| MESSANCY | 102 | 146 | 915 | 353 | 278 | 137 | 1 931 |
| <i>HET ARRONDISSEMENT</i> | <i>932</i> | <i>1 528</i> | <i>7 073</i> | <i>3 350</i> | <i>2 564</i> | <i>1 529</i> | <i>16 976</i> |
| ARRONDISSEMENT BASTENAKEN | | | | | | | |
| BASTENAKEN | 268 | 499 | 1 705 | 761 | 483 | 291 | 4 007 |
| BERTOEGNE | 36 | 115 | 397 | 110 | 59 | 34 | 751 |
| FAUVILLERS | 17 | 71 | 239 | 97 | 37 | 21 | 482 |
| GOUVY | 65 | 387 | 734 | 319 | 155 | 62 | 1 722 |
| HOUFFALIZE | 79 | 244 | 746 | 230 | 114 | 71 | 1 484 |
| SAINTE-ODE | 38 | 87 | 335 | 126 | 74 | 35 | 695 |
| VIELSALM | 149 | 387 | 1 060 | 499 | 294 | 179 | 2 568 |
| VAUX-SUR-SURE | 78 | 213 | 626 | 179 | 119 | 44 | 1 259 |
| <i>HET ARRONDISSEMENT</i> | <i>730</i> | <i>2 003</i> | <i>5 842</i> | <i>2 321</i> | <i>1 335</i> | <i>737</i> | <i>12 968</i> |
| ARRONDISSEMENT MARCHE-EN-FAMENNE | | | | | | | |
| DURBUY | 95 | 369 | 1 308 | 570 | 384 | 171 | 2 897 |
| EREZEE | 41 | 107 | 356 | 153 | 88 | 43 | 788 |
| HOTTON | 82 | 151 | 658 | 306 | 210 | 95 | 1 502 |
| LA-ROCHE-EN-ARDENNE | 105 | 359 | 692 | 286 | 138 | 87 | 1 667 |
| MANHAY | 37 | 201 | 454 | 172 | 86 | 45 | 995 |
| MARCHE-EN-FAMENNE | 340 | 490 | 2 402 | 1 107 | 736 | 406 | 5 481 |
| NASSOGNE | 82 | 145 | 684 | 301 | 243 | 106 | 1 561 |
| RENDEUX | 34 | 105 | 362 | 127 | 55 | 33 | 716 |
| TENNEVILLE | 38 | 88 | 379 | 131 | 99 | 52 | 787 |
| <i>HET ARRONDISSEMENT</i> | <i>854</i> | <i>2 015</i> | <i>7 295</i> | <i>3 153</i> | <i>2 039</i> | <i>1 038</i> | <i>16 394</i> |
| ARRONDISSEMENT NEUFCHATEAU | | | | | | | |
| BERTRIX | 136 | 330 | 1 261 | 600 | 319 | 148 | 2 794 |
| BOUILLON | 112 | 292 | 995 | 377 | 247 | 116 | 2 139 |
| DAVERDISSE | 17 | 56 | 269 | 97 | 35 | 29 | 503 |
| HERBEUMONT | 14 | 62 | 280 | 92 | 47 | 27 | 522 |
| LEGLISE | 62 | 223 | 621 | 196 | 94 | 34 | 1 230 |
| LIBIN | 60 | 141 | 659 | 278 | 131 | 74 | 1 343 |
| LIBRAMONT-CHEVIGNY | 156 | 336 | 1 244 | 538 | 430 | 231 | 2 935 |
| NEUFCHATEAU | 95 | 293 | 947 | 359 | 264 | 184 | 2 142 |
| PALISEUL | 90 | 209 | 853 | 284 | 203 | 102 | 1 741 |
| SAINT-HUBERT | 91 | 216 | 923 | 393 | 310 | 138 | 2 071 |
| TELLIN | 21 | 76 | 330 | 158 | 103 | 59 | 747 |
| WELLIN | 44 | 90 | 449 | 173 | 127 | 61 | 944 |
| <i>HET ARRONDISSEMENT</i> | <i>898</i> | <i>2 324</i> | <i>8 831</i> | <i>3 545</i> | <i>2 310</i> | <i>1 203</i> | <i>19 111</i> |

PROVINCIE LUXEMBURG

| Totaal belastbaar netto-inkomen (1 000 000F) | Gemiddelde waarden | | | Interkwartiele maten | | | GEMEENTEN |
|--|--------------------|-------------------|--------------------------|----------------------|--------------|------------|---------------------|
| | Gemid. inkom. per | | Mediaan inkomen (1 000F) | Verschil | Coeffi-cient | Asy-metrie | |
| | Inwoner (1 000F) | Aangifte (1 000F) | | | | | |
| 9 | 10 | 11 | 12 | 13 | 14 | 15 | 16 |
| ARRONDISSEMENT AARLEN | | | | | | | |
| 4 954,1 | 222,3 | 570,4 | 487,3 | 411,2 | 84,4 | 20,1 | AARLEN |
| 534,4 | 180,0 | 532,3 | 438,9 | 407,2 | 92,8 | 30,5 | ATTERT |
| 2 433,4 | 167,5 | 500,1 | 430,9 | 306,1 | 71,1 | 28,0 | AUBANGE |
| 236,1 | 158,1 | 481,9 | 380,4 | 295,8 | 77,7 | 40,3 | MARTELANGE |
| 992,7 | 167,8 | 514,1 | 433,4 | 325,6 | 75,1 | 32,2 | MESSANCY |
| 9 150,7 | 193,9 | 539,0 | 452,5 | 368,5 | 81,4 | 28,0 | HET ARRONDISSEMENT |
| ARRONDISSEMENT BASTENAKEN | | | | | | | |
| 2 002,3 | 173,8 | 499,7 | 414,8 | 339,0 | 81,7 | 26,7 | BASTENAKEN |
| 330,8 | 137,1 | 440,5 | 390,3 | 244,5 | 62,6 | 0,8 | BERTOEGNE |
| 224,9 | 141,2 | 466,5 | 389,5 | 277,9 | 71,4 | 23,4 | FAUVILLERS |
| 743,4 | 170,4 | 431,7 | 377,6 | 299,5 | 79,3 | 11,0 | GOUVY |
| 659,0 | 160,6 | 444,1 | 378,5 | 259,7 | 68,6 | 15,8 | HOUFFALIZE |
| 380,6 | 193,4 | 547,6 | 406,3 | 287,5 | 70,8 | 16,0 | SAINTE-ODE |
| 1 249,7 | 185,6 | 486,7 | 418,3 | 340,2 | 81,3 | 20,8 | VIELSALM |
| 539,4 | 147,1 | 428,4 | 371,8 | 261,6 | 70,4 | 15,4 | VAUX-SUR-SURE |
| 6 130,1 | 168,6 | 472,7 | 398,3 | 309,3 | 77,7 | 20,9 | HET ARRONDISSEMENT |
| ARRONDISSEMENT MARCHE-EN-FAMENNE | | | | | | | |
| 1 462,7 | 184,6 | 504,9 | 427,9 | 320,5 | 74,9 | 21,2 | DURBUY |
| 373,1 | 172,6 | 473,5 | 399,3 | 324,2 | 81,2 | 28,6 | EREZEE |
| 760,2 | 186,1 | 506,1 | 446,9 | 330,5 | 73,9 | 19,1 | HOTTON |
| 725,9 | 181,2 | 435,5 | 372,6 | 316,3 | 84,9 | 10,5 | LA-ROCHE-EN-ARDENNE |
| 444,6 | 175,6 | 446,9 | 366,2 | 296,3 | 80,9 | 23,9 | MANHAY |
| 2 838,7 | 200,4 | 517,9 | 439,2 | 336,0 | 76,5 | 27,0 | MARCHE-EN-FAMENNE |
| 820,2 | 195,8 | 525,4 | 450,6 | 331,4 | 73,5 | 24,0 | NASSOGNE |
| 320,6 | 167,0 | 447,8 | 383,9 | 259,5 | 67,6 | 19,4 | RENDEUX |
| 394,5 | 183,6 | 501,2 | 412,5 | 325,1 | 78,8 | 30,5 | TENNEVILLE |
| 8 140,6 | 188,7 | 496,6 | 420,8 | 325,9 | 77,4 | 23,8 | HET ARRONDISSEMENT |
| ARRONDISSEMENT NEUFCHATEAU | | | | | | | |
| 1 358,9 | 186,1 | 486,4 | 418,4 | 306,1 | 73,2 | 22,7 | BERTRIX |
| 1 122,6 | 206,4 | 524,8 | 399,5 | 309,6 | 77,5 | 22,5 | BOUILLON |
| 244,6 | 170,1 | 486,3 | 398,4 | 254,9 | 64,0 | 22,4 | DAVERDISSE |
| 252,2 | 182,5 | 483,2 | 401,8 | 243,3 | 60,5 | 21,8 | HERBEUMONT |
| 507,7 | 151,9 | 412,7 | 371,8 | 253,4 | 68,2 | 11,8 | LEGLISE |
| 655,3 | 168,7 | 487,9 | 413,7 | 283,1 | 68,4 | 22,8 | LIBIN |
| 1 554,2 | 195,1 | 529,5 | 441,5 | 362,0 | 82,0 | 24,1 | LIBRAMONT-CHEVIGNY |
| 1 087,7 | 181,3 | 507,8 | 416,4 | 349,9 | 84,0 | 28,1 | NEUFCHATEAU |
| 822,7 | 170,2 | 472,6 | 405,7 | 296,2 | 73,0 | 23,8 | PALISEUL |
| 1 078,6 | 196,5 | 520,8 | 437,3 | 330,7 | 75,6 | 28,2 | SAINT-HUBERT |
| 417,4 | 208,0 | 558,8 | 458,3 | 336,8 | 73,5 | 18,3 | TELLIN |
| 489,1 | 185,1 | 518,1 | 433,9 | 311,3 | 71,8 | 22,0 | WELLIN |
| 9 591,0 | 185,4 | 501,9 | 417,5 | 313,7 | 75,1 | 23,9 | HET ARRONDISSEMENT |

PROVINCIE LUXEMBURG

| GEMEENTEN | Aantal aangiften | | | | | | Totaal |
|---------------------------|------------------|---------------------------|---------------------------|---------------------------|-----------------------------|------------------|---------------|
| | < 100 000 | 100 000 - < 250 000 | 250 000 - < 500 000 | 500 000 - < 700 000 | 700 000 - < 1 000 000 | 1 000 000 & + | |
| 1 | 2 | 3 | 4 | 5 | 6 | 7 | 8 |
| ARRONDISSEMENT VIRTON | | | | | | | |
| CHINY | 129 | 265 | 811 | 290 | 196 | 103 | 1 794 |
| ETALLE | 65 | 178 | 587 | 241 | 189 | 86 | 1 346 |
| FLORENVILLE | 94 | 321 | 1 042 | 374 | 202 | 127 | 2 160 |
| HABAY | 133 | 209 | 1 026 | 432 | 274 | 116 | 2 190 |
| MEIX-DEVANT-VIRTON | 51 | 92 | 384 | 198 | 109 | 71 | 905 |
| MUSSON | 84 | 109 | 560 | 285 | 171 | 78 | 1 287 |
| ROUVROY | 60 | 74 | 280 | 150 | 78 | 38 | 680 |
| SAINT-LEGER | 59 | 85 | 446 | 209 | 136 | 55 | 990 |
| TINTIGNY | 41 | 138 | 560 | 242 | 110 | 45 | 1 136 |
| VIRTON | 242 | 418 | 1 598 | 878 | 586 | 345 | 4 067 |
| <i>HET ARRONDISSEMENT</i> | 958 | 1 889 | 7 294 | 3 299 | 2 051 | 1 064 | 16 555 |
| DE PROVINCIE | 4 372 | 9 759 | 36 335 | 15 668 | 10 299 | 5 571 | 82 004 |

PROVINCIE LUXEMBURG

| Totaal belastbaar netto- inkomen (1 000 000F) | Gemiddelde waarden | | | Interkwartiele maten | | | GEMEENTEN |
|---|---------------------|----------------------|--------------------------------|----------------------|------------------|----------------|---------------------|
| | Gemid. inkom. per | | Mediaan inkomen (1 000F) | Verschil | Coeffi- cient | Asy- metrie | |
| | Inwoner (1 000F) | Aangifte (1 000F) | | | | | |
| 9 | 10 | 11 | 12 | 13 | 14 | 15 | 16 |
| ARRONDISSEMENT VIRTON | | | | | | | |
| 824,6 | 179,1 | 459,6 | 387,3 | 314,3 | 81,1 | 25,1 | CHINY |
| 670,5 | 183,8 | 498,1 | 421,9 | 342,2 | 81,1 | 26,0 | ETALLE |
| 999,8 | 176,5 | 462,8 | 389,4 | 289,0 | 74,2 | 24,6 | FLORENVILLE |
| 1 063,0 | 184,5 | 485,4 | 421,8 | 297,4 | 70,5 | 23,5 | HABAY |
| 467,5 | 182,5 | 516,6 | 453,5 | 338,0 | 74,5 | 19,7 | MEIX-DEVANT-VIRTON |
| 649,0 | 173,5 | 504,3 | 453,2 | 301,2 | 66,5 | 13,8 | MUSSON |
| 327,9 | 180,0 | 482,3 | 428,3 | 315,7 | 73,7 | 15,3 | ROUVROY |
| 487,2 | 180,1 | 492,1 | 437,2 | 312,6 | 71,5 | 21,2 | SAINT-LEGER |
| 526,7 | 162,9 | 463,6 | 414,3 | 257,0 | 62,0 | 17,8 | TINTIGNY |
| 2 154,0 | 205,7 | 529,6 | 462,1 | 357,2 | 77,3 | 18,6 | VIRTON |
| 8 170,2 | 184,8 | 493,5 | 427,0 | 320,0 | 74,9 | 21,6 | HET ARRONDISSEMENT |
| 41 182,6 | 185,0 | 502,2 | 423,1 | 328,6 | 77,7 | 24,7 | DE PROVINCIE |

PROVINCIE NAMEN

| GEMEENTEN | Aantal aangiften | | | | | | Totaal |
|------------------------------|------------------|---------------------------|---------------------------|---------------------------|-----------------------------|------------------|----------------|
| | < 100 000 | 100 000 - < 250 000 | 250 000 - < 500 000 | 500 000 - < 700 000 | 700 000 - < 1 000 000 | 1 000 000 & + | |
| 1 | 2 | 3 | 4 | 5 | 6 | 7 | 8 |
| ARRONDISSEMENT DINANT | | | | | | | |
| ANHEE | 99 | 227 | 1 126 | 473 | 290 | 167 | 2 382 |
| BEAURAING | 109 | 240 | 1 235 | 636 | 379 | 203 | 2 802 |
| BIEVRE | 30 | 114 | 508 | 193 | 86 | 55 | 986 |
| CINEY | 211 | 538 | 1 994 | 1 073 | 794 | 460 | 5 070 |
| DINANT | 184 | 439 | 1 793 | 871 | 613 | 433 | 4 333 |
| GEDINNE | 42 | 144 | 657 | 287 | 155 | 94 | 1 379 |
| HAMOIS | 82 | 208 | 791 | 415 | 336 | 147 | 1 979 |
| HASTIERE | 71 | 169 | 742 | 344 | 180 | 87 | 1 593 |
| HAVELANGE | 40 | 161 | 631 | 290 | 176 | 105 | 1 403 |
| HOUYET | 49 | 163 | 674 | 301 | 167 | 101 | 1 455 |
| ONHAYE | 39 | 117 | 410 | 190 | 127 | 73 | 956 |
| ROCHEFORT | 120 | 389 | 1 689 | 810 | 565 | 310 | 3 883 |
| SOMME-LEUZE | 30 | 118 | 416 | 181 | 121 | 61 | 927 |
| VRESSE-SUR-SEMOIS | 37 | 169 | 474 | 223 | 89 | 42 | 1 034 |
| YVOIR | 111 | 216 | 954 | 450 | 455 | 241 | 2 427 |
| <i>HET ARRONDISSEMENT</i> | <i>1 254</i> | <i>3 412</i> | <i>14 094</i> | <i>6 737</i> | <i>4 533</i> | <i>2 579</i> | <i>32 609</i> |
| ARRONDISSEMENT NAMEN | | | | | | | |
| ANDENNE | 239 | 608 | 3 479 | 1 748 | 1 244 | 671 | 7 989 |
| ASSESE | 66 | 114 | 621 | 392 | 337 | 210 | 1 740 |
| EGHEZEE | 98 | 304 | 1 649 | 891 | 654 | 441 | 4 037 |
| FERNELMONT | 67 | 159 | 804 | 411 | 281 | 210 | 1 932 |
| FLOREFFE | 83 | 158 | 929 | 500 | 402 | 233 | 2 305 |
| FOSSES-LA-VILLE | 108 | 253 | 1 079 | 553 | 458 | 293 | 2 744 |
| GEMBLOUX | 304 | 631 | 2 576 | 1 208 | 1 217 | 1 067 | 7 003 |
| GESVES | 30 | 129 | 659 | 296 | 216 | 145 | 1 475 |
| JEMEPPE-SUR-SAMBRE | 224 | 535 | 2 604 | 1 305 | 1 072 | 641 | 6 381 |
| LA BRUYERE | 70 | 138 | 850 | 433 | 433 | 284 | 2 208 |
| METTET | 132 | 375 | 1 549 | 714 | 474 | 276 | 3 520 |
| NAMEN | 1 762 | 3 759 | 15 779 | 7 978 | 6 703 | 5 002 | 40 983 |
| OHEY | 32 | 100 | 509 | 240 | 210 | 106 | 1 197 |
| PROFONDEVILLE | 111 | 252 | 1 231 | 620 | 570 | 396 | 3 180 |
| SAMBREVILLE | 298 | 725 | 4 375 | 2 181 | 1 672 | 1 009 | 10 260 |
| SOMBREFFE | 73 | 226 | 928 | 434 | 386 | 255 | 2 302 |
| <i>HET ARRONDISSEMENT</i> | <i>3 697</i> | <i>8 466</i> | <i>39 621</i> | <i>19 904</i> | <i>16 329</i> | <i>11 239</i> | <i>99 256</i> |
| ARRONDISSEMENT PHILIPPEVILLE | | | | | | | |
| CERFONTAINE | 56 | 165 | 687 | 287 | 163 | 94 | 1 452 |
| COUVIN | 270 | 435 | 2 116 | 942 | 649 | 343 | 4 755 |
| DOISCHE | 41 | 94 | 412 | 187 | 124 | 58 | 916 |
| FLORENNES | 134 | 367 | 1 587 | 844 | 553 | 291 | 3 776 |
| PHILIPPEVILLE | 78 | 265 | 1 083 | 512 | 356 | 195 | 2 489 |
| VIROINVAL | 64 | 194 | 1 036 | 430 | 240 | 119 | 2 083 |
| WALCOURT | 214 | 518 | 2 203 | 1 195 | 939 | 609 | 5 678 |
| <i>HET ARRONDISSEMENT</i> | <i>857</i> | <i>2 038</i> | <i>9 124</i> | <i>4 397</i> | <i>3 024</i> | <i>1 709</i> | <i>21 149</i> |
| DE PROVINCIE | 5 808 | 13 916 | 62 839 | 31 038 | 23 886 | 15 527 | 153 014 |

PROVINCIE NAMEN

| Totaal belastbaar netto-inkomen (1 000 000F) | Gemiddelde waarden | | | Interkwartiele maten | | | GEMEENTEN |
|--|--------------------|-------------------|-------------------------|----------------------|-------------|-------------|---------------------|
| | Gemid. inkom. per | | Mediaan inkom. (1 000F) | Verschil | Coëfficiënt | Asymetrie | |
| | Inwoner (1 000F) | Aangifte (1 000F) | | | | | |
| 9 | 10 | 11 | 12 | 13 | 14 | 15 | 16 |
| ARRONDISSEMENT DINANT | | | | | | | |
| 1 221,1 | 188,8 | 512,6 | 432,9 | 305,1 | 70,5 | 22,7 | ANHEE |
| 1 502,9 | 194,6 | 536,4 | 459,2 | 313,5 | 68,3 | 20,2 | BEAURAING |
| 471,8 | 159,4 | 478,5 | 409,5 | 270,1 | 66,0 | 27,0 | BIEVRE |
| 2 794,1 | 208,7 | 551,1 | 466,7 | 375,5 | 80,5 | 22,9 | CINEY |
| 2 448,0 | 204,5 | 565,0 | 458,1 | 366,0 | 79,9 | 25,7 | DINANT |
| 713,8 | 173,4 | 517,6 | 439,3 | 283,4 | 64,5 | 19,5 | GEDINNE |
| 1 060,2 | 196,4 | 535,7 | 465,3 | 378,7 | 81,4 | 19,6 | HAMOIS |
| 793,8 | 203,1 | 498,3 | 429,6 | 293,3 | 68,3 | 19,4 | HASTIERE |
| 734,5 | 182,2 | 523,5 | 433,6 | 325,0 | 74,9 | 25,2 | HAVELANGE |
| 747,4 | 188,9 | 513,6 | 435,9 | 319,2 | 73,2 | 17,2 | HOUYET |
| 499,4 | 183,2 | 522,4 | 429,8 | 339,4 | 79,0 | 23,5 | ONHAYE |
| 2 101,8 | 193,9 | 541,3 | 461,8 | 334,7 | 72,5 | 19,7 | ROCHFORT |
| 471,6 | 182,0 | 508,7 | 428,0 | 329,5 | 77,0 | 22,5 | SOMME-LEUZE |
| 470,0 | 174,8 | 454,5 | 400,1 | 292,4 | 73,1 | 21,9 | VRESSE-SUR-SEMOIS |
| 1 379,4 | 209,6 | 568,4 | 480,1 | 410,6 | 85,5 | 23,1 | YVOIR |
| 17 409,7 | 194,9 | 533,9 | 449,5 | 340,7 | 75,8 | 22,4 | HET ARRONDISSEMENT |
| ARRONDISSEMENT NAMEN | | | | | | | |
| 4 433,2 | 197,6 | 554,9 | 470,1 | 349,2 | 74,3 | 24,1 | ANDENNE |
| 1 065,5 | 202,7 | 612,3 | 529,1 | 414,0 | 78,2 | 19,0 | ASSESE |
| 2 374,0 | 216,4 | 588,1 | 496,0 | 385,2 | 77,7 | 19,4 | EGHEZEE |
| 1 113,6 | 211,8 | 576,4 | 479,5 | 371,4 | 77,5 | 21,8 | FERNELMONT |
| 1 341,8 | 218,0 | 582,1 | 495,2 | 386,0 | 78,0 | 23,8 | FLOREFFE |
| 1 553,3 | 201,3 | 566,1 | 484,0 | 394,2 | 81,4 | 25,3 | FOSSÉS-LA-VILLE |
| 4 362,4 | 247,2 | 622,9 | 499,0 | 477,1 | 95,6 | 29,4 | GEMBLOUX |
| 838,5 | 192,3 | 568,5 | 462,0 | 357,8 | 77,4 | 28,1 | GESVES |
| 3 671,4 | 215,9 | 575,4 | 477,9 | 393,9 | 82,4 | 25,9 | JEMEPPE-SUR-SAMBRE |
| 1 373,2 | 211,9 | 621,9 | 514,8 | 437,1 | 84,9 | 24,7 | LA BRUYERE |
| 1 848,5 | 185,6 | 525,2 | 443,2 | 330,4 | 74,5 | 26,5 | METTET |
| 24 300,2 | 238,3 | 592,9 | 484,9 | 419,7 | 86,6 | 25,5 | NAMEN |
| 682,8 | 197,6 | 570,5 | 476,7 | 385,3 | 80,8 | 27,8 | OHEY |
| 1 952,7 | 222,8 | 614,0 | 498,9 | 423,4 | 84,9 | 26,5 | PROFONDEVILLE |
| 5 899,6 | 213,7 | 575,0 | 479,5 | 369,9 | 77,1 | 27,1 | SAMBREVILLE |
| 1 325,4 | 208,7 | 575,8 | 475,5 | 402,3 | 84,6 | 29,2 | SOMBREFFE |
| 58 136,1 | 222,4 | 585,7 | 483,5 | 403,0 | 83,3 | 25,8 | HET ARRONDISSEMENT |
| ARRONDISSEMENT PHILIPPEVILLE | | | | | | | |
| 737,2 | 185,6 | 507,7 | 422,9 | 295,5 | 69,9 | 21,1 | CERFONTAINE |
| 2 470,5 | 190,8 | 519,6 | 448,0 | 334,1 | 74,6 | 20,0 | COUVIN |
| 464,1 | 173,4 | 506,7 | 438,0 | 317,8 | 72,5 | 23,4 | DOISCHE |
| 2 040,5 | 194,8 | 540,4 | 465,5 | 341,1 | 73,3 | 18,7 | FLORENNES |
| 1 321,4 | 189,5 | 530,9 | 449,1 | 350,0 | 77,9 | 25,8 | PHILIPPEVILLE |
| 1 025,3 | 183,4 | 492,2 | 427,0 | 288,9 | 67,6 | 19,8 | VIROINVAL |
| 3 270,4 | 217,0 | 576,0 | 485,7 | 396,7 | 81,7 | 24,6 | WALCOURT |
| 11 329,4 | 196,3 | 535,7 | 455,8 | 345,9 | 75,9 | 22,1 | HET ARRONDISSEMENT |
| 86 875,2 | 212,7 | 567,8 | 471,6 | 380,9 | 80,8 | 25,0 | DE PROVINCIE |

PROVINCIE OOST-VLAANDEREN

| GEMEENTEN | Aantal aangiften | | | | | | Totaal |
|----------------------------|------------------|---------------------------|---------------------------|---------------------------|-----------------------------|------------------|---------------|
| | < 100 000 | 100 000 - < 250 000 | 250 000 - < 500 000 | 500 000 - < 700 000 | 700 000 - < 1 000 000 | 1 000 000 & + | |
| 1 | 2 | 3 | 4 | 5 | 6 | 7 | 8 |
| ARRONDISSEMENT AALST | | | | | | | |
| AALST | 1 149 | 2 462 | 11 140 | 6 194 | 5 275 | 3 318 | 29 538 |
| DENDERLEEUEW | 309 | 555 | 2 362 | 1 415 | 1 248 | 658 | 6 547 |
| ERPE-MERE | 243 | 619 | 2 710 | 1 361 | 1 356 | 698 | 6 987 |
| GERAARDSBERGEN | 449 | 933 | 4 697 | 2 334 | 2 121 | 1 004 | 11 538 |
| HAALTERT | 321 | 651 | 2 576 | 1 274 | 1 079 | 560 | 6 461 |
| HERZELE | 246 | 622 | 2 390 | 1 161 | 987 | 499 | 5 905 |
| LEDE | 218 | 568 | 2 557 | 1 282 | 1 087 | 556 | 6 268 |
| NINOVE | 664 | 1 258 | 5 054 | 2 532 | 2 194 | 1 210 | 12 912 |
| SINT-LIEVENS-HOUTEM | 122 | 333 | 1 397 | 640 | 497 | 209 | 3 198 |
| ZOTTEGEM | 364 | 849 | 3 665 | 1 944 | 1 721 | 934 | 9 477 |
| <i>HET ARRONDISSEMENT</i> | <i>4 085</i> | <i>8 850</i> | <i>38 548</i> | <i>20 137</i> | <i>17 565</i> | <i>9 646</i> | <i>98 831</i> |
| ARRONDISSEMENT DENDERMONDE | | | | | | | |
| BERLARE | 187 | 476 | 1 885 | 919 | 606 | 302 | 4 375 |
| BUGGENHOUT | 150 | 411 | 1 914 | 985 | 958 | 517 | 4 935 |
| DENDERMONDE | 557 | 1 421 | 6 762 | 3 232 | 2 849 | 1 477 | 16 298 |
| HAMME | 285 | 754 | 3 768 | 1 802 | 1 305 | 483 | 8 397 |
| LAARNE | 151 | 463 | 1 731 | 778 | 685 | 343 | 4 151 |
| LEBBEKE | 263 | 659 | 2 698 | 1 269 | 1 037 | 585 | 6 511 |
| WAASMUNSTER | 103 | 266 | 1 265 | 613 | 505 | 352 | 3 104 |
| WETTEREN | 356 | 922 | 3 742 | 1 732 | 1 437 | 719 | 8 908 |
| WICHELEN | 170 | 340 | 1 587 | 783 | 751 | 308 | 3 939 |
| ZELE | 316 | 699 | 3 246 | 1 550 | 1 126 | 475 | 7 412 |
| <i>HET ARRONDISSEMENT</i> | <i>2 538</i> | <i>6 411</i> | <i>28 598</i> | <i>13 663</i> | <i>11 259</i> | <i>5 561</i> | <i>68 030</i> |
| ARRONDISSEMENT EEKLO | | | | | | | |
| ASSENEDE | 137 | 484 | 1 751 | 1 031 | 821 | 391 | 4 615 |
| EEKLO | 267 | 628 | 2 684 | 1 464 | 1 259 | 605 | 6 907 |
| KAPRIJKE | 59 | 241 | 782 | 399 | 323 | 207 | 2 011 |
| MALDEGEM | 280 | 908 | 3 171 | 1 522 | 1 155 | 491 | 7 527 |
| SINT-LAUREINS | 60 | 308 | 959 | 450 | 303 | 114 | 2 194 |
| ZELZATE | 219 | 383 | 1 735 | 1 197 | 980 | 506 | 5 020 |
| <i>HET ARRONDISSEMENT</i> | <i>1 022</i> | <i>2 952</i> | <i>11 082</i> | <i>6 063</i> | <i>4 841</i> | <i>2 314</i> | <i>28 274</i> |
| ARRONDISSEMENT GENT | | | | | | | |
| AALTER | 238 | 566 | 2 137 | 1 194 | 960 | 536 | 5 631 |
| DEINZE | 300 | 888 | 3 506 | 2 003 | 1 613 | 777 | 9 087 |
| DE PINTE | 132 | 200 | 952 | 527 | 604 | 694 | 3 109 |
| DESTELBERGEN | 313 | 494 | 2 088 | 1 130 | 1 038 | 901 | 5 964 |
| EVERGEM | 443 | 904 | 3 525 | 2 291 | 2 250 | 1 194 | 10 607 |
| GAVERE | 128 | 403 | 1 580 | 784 | 686 | 277 | 3 858 |
| GENT | 3 640 | 8 424 | 36 357 | 18 871 | 15 306 | 10 530 | 93 128 |
| KNESSELARE | 109 | 322 | 1 191 | 584 | 465 | 165 | 2 836 |
| LOCHRISTI | 263 | 647 | 2 018 | 1 148 | 1 013 | 664 | 5 753 |
| LOVENDEGEM | 130 | 238 | 1 002 | 596 | 626 | 501 | 3 093 |
| MELLE | 174 | 314 | 1 312 | 812 | 669 | 507 | 3 788 |
| MERELBEKE | 293 | 642 | 2 850 | 1 524 | 1 382 | 893 | 7 584 |

P R O V I N C I E O O S T - V L A A N D E R E N

| Totaal belastbaar netto-inkomen (1 000 000F) | Gemiddelde waarden | | | Interkwartiele maten | | | GEMEENTEN |
|--|--------------------|-------------------|-------------------------|----------------------|---------------|-------------|---------------------|
| | Gemid. inkom. per | | Mediaan inkom. (1 000F) | Verschil | Coeffi- cient | Asy- metrie | |
| | Inwoner (1 000F) | Aangifte (1 000F) | | | | | |
| 9 | 10 | 11 | 12 | 13 | 14 | 15 | 16 |
| ARRONDISSEMENT AALST | | | | | | | |
| 17 500,7 | 223,3 | 592,5 | 500,3 | 411,5 | 82,3 | 21,3 | AALST |
| 3 758,4 | 227,2 | 574,1 | 505,7 | 411,7 | 81,4 | 15,0 | DENDERLEEUEW |
| 4 003,6 | 211,6 | 573,0 | 489,5 | 416,6 | 85,1 | 23,6 | ERPE-MERE |
| 6 421,0 | 211,2 | 556,5 | 481,7 | 388,2 | 80,6 | 23,4 | GERAARDSBERGEN |
| 3 484,6 | 205,2 | 539,3 | 461,4 | 398,3 | 86,3 | 22,3 | HAALTERT |
| 3 182,4 | 201,7 | 538,9 | 456,3 | 387,8 | 85,0 | 26,8 | HERZELE |
| 3 466,6 | 200,4 | 553,1 | 474,5 | 388,2 | 81,8 | 22,8 | LEDE |
| 7 121,7 | 212,2 | 551,6 | 470,4 | 399,9 | 85,0 | 22,8 | NINOVE |
| 1 707,6 | 184,6 | 534,0 | 445,7 | 359,4 | 80,6 | 23,9 | SINT-LIEVENS-HOUTEM |
| 5 408,5 | 216,8 | 570,7 | 488,4 | 398,5 | 81,6 | 20,9 | ZOTTEGEM |
| 56 055,1 | 213,9 | 567,2 | 483,0 | 401,1 | 83,0 | 22,4 | HET ARRONDISSEMENT |
| ARRONDISSEMENT DENDERMONDE | | | | | | | |
| 2 248,4 | 179,6 | 513,9 | 444,8 | 341,8 | 76,8 | 21,7 | BERLARE |
| 2 899,0 | 219,4 | 587,4 | 499,0 | 409,3 | 82,0 | 25,0 | BUGGENHOUT |
| 9 168,8 | 216,3 | 562,6 | 475,0 | 392,9 | 82,7 | 24,8 | DENDERMONDE |
| 4 357,2 | 191,8 | 518,9 | 456,6 | 332,5 | 72,8 | 20,0 | HAMME |
| 2 227,8 | 198,7 | 536,7 | 452,3 | 380,6 | 84,1 | 28,6 | LAARNE |
| 3 535,2 | 204,3 | 543,0 | 456,8 | 384,1 | 84,1 | 26,0 | LEBBEKE |
| 1 864,5 | 218,9 | 600,7 | 483,4 | 398,0 | 82,3 | 22,9 | WAASMUNSTER |
| 4 789,8 | 206,7 | 537,7 | 452,3 | 377,9 | 83,5 | 25,2 | WETTEREN |
| 2 151,3 | 200,1 | 546,1 | 474,6 | 390,2 | 82,2 | 24,2 | WICHELEN |
| 3 835,0 | 194,8 | 517,4 | 446,7 | 347,5 | 77,8 | 22,7 | ZELE |
| 37 076,9 | 204,3 | 545,0 | 463,2 | 375,4 | 81,1 | 24,4 | HET ARRONDISSEMENT |
| ARRONDISSEMENT EEKLO | | | | | | | |
| 2 566,5 | 190,7 | 556,1 | 488,0 | 380,1 | 77,9 | 18,5 | ASSENEDE |
| 3 901,1 | 199,8 | 564,8 | 485,3 | 386,2 | 79,6 | 22,2 | EEKLO |
| 1 157,0 | 192,3 | 575,3 | 475,9 | 394,7 | 82,9 | 21,3 | KAPRIJKE |
| 3 980,0 | 185,6 | 528,8 | 446,2 | 362,1 | 81,1 | 21,7 | MALDEGEM |
| 1 094,8 | 166,2 | 499,0 | 432,6 | 335,0 | 77,4 | 21,7 | SINT-LAUREINS |
| 2 936,6 | 225,0 | 585,0 | 528,5 | 405,2 | 76,7 | 6,8 | ZELZATE |
| 15 636,1 | 195,2 | 553,0 | 475,2 | 379,1 | 79,8 | 20,2 | HET ARRONDISSEMENT |
| ARRONDISSEMENT GENT | | | | | | | |
| 3 175,2 | 201,6 | 563,9 | 484,6 | 398,5 | 82,2 | 18,4 | AALTER |
| 5 155,7 | 206,0 | 567,4 | 489,1 | 378,5 | 77,4 | 19,2 | DEINZE |
| 2 269,5 | 255,9 | 730,0 | 594,1 | 579,0 | 97,5 | 20,3 | DE PINTE |
| 3 845,4 | 240,3 | 644,8 | 513,5 | 462,0 | 90,0 | 23,8 | DESTELBERGEN |
| 6 380,3 | 217,5 | 601,5 | 536,8 | 431,7 | 80,4 | 11,3 | EVERGEM |
| 2 092,5 | 203,9 | 542,4 | 466,5 | 376,5 | 80,7 | 23,7 | GAVERE |
| 54 807,2 | 231,1 | 588,5 | 484,3 | 406,7 | 84,0 | 23,5 | GENT |
| 1 482,3 | 189,6 | 522,7 | 451,1 | 357,4 | 79,2 | 22,2 | KNESSELARE |
| 3 360,1 | 204,5 | 584,1 | 491,9 | 433,9 | 88,2 | 20,2 | LOCHRISTI |
| 2 019,2 | 236,9 | 652,8 | 547,7 | 493,6 | 90,1 | 22,1 | LOVENDEGEM |
| 2 302,5 | 224,7 | 607,8 | 521,6 | 433,4 | 83,1 | 15,8 | MELLE |
| 4 500,9 | 228,4 | 593,5 | 500,5 | 427,6 | 85,4 | 23,2 | MERELBEKE |

PROVINCIE OOST-VLAANDEREN

| GEMEENTEN | Aantal aangiften | | | | | | Totaal |
|-----------------------------|------------------|---------------------------|---------------------------|---------------------------|-----------------------------|------------------|----------------|
| | < 100 000 | 100 000 - < 250 000 | 250 000 - < 500 000 | 500 000 - < 700 000 | 700 000 - < 1 000 000 | 1 000 000 & + | |
| 1 | 2 | 3 | 4 | 5 | 6 | 7 | 8 |
| ARRONDISSEMENT GENT | | | | | | | |
| MOERBEKE | 64 | 197 | 700 | 455 | 338 | 187 | 1 941 |
| NAZARETH | 139 | 369 | 1 258 | 626 | 589 | 335 | 3 316 |
| NEVELE | 148 | 455 | 1 543 | 746 | 470 | 291 | 3 653 |
| OOSTERZELE | 199 | 483 | 1 837 | 883 | 723 | 403 | 4 528 |
| SINT-MARTENS-LATEM | 127 | 249 | 746 | 407 | 387 | 664 | 2 580 |
| WAARSCHOOT | 144 | 289 | 1 155 | 602 | 498 | 193 | 2 881 |
| WACHTEBEKE | 93 | 197 | 722 | 567 | 546 | 262 | 2 387 |
| ZOMERGEM | 111 | 364 | 1 144 | 604 | 476 | 220 | 2 919 |
| ZULTE | 206 | 448 | 1 985 | 953 | 766 | 303 | 4 661 |
| <i>HET ARRONDISSEMENT</i> | <i>7 394</i> | <i>17 093</i> | <i>69 608</i> | <i>37 307</i> | <i>31 405</i> | <i>20 497</i> | <i>183 304</i> |
| ARRONDISSEMENT OUDENAARDE | | | | | | | |
| BRAKEL | 185 | 530 | 2 441 | 1 122 | 873 | 357 | 5 508 |
| HOREBEKE | 25 | 74 | 280 | 125 | 96 | 60 | 660 |
| KLUISBERGEN | 82 | 214 | 925 | 454 | 365 | 222 | 2 262 |
| KRUISSHOUTEM | 76 | 298 | 1 128 | 453 | 359 | 205 | 2 519 |
| LIERDE | 91 | 207 | 973 | 511 | 390 | 184 | 2 356 |
| MAARKEDAL | 96 | 232 | 933 | 437 | 360 | 186 | 2 244 |
| OUDENAARDE | 481 | 927 | 4 304 | 2 104 | 1 915 | 940 | 10 671 |
| RONSE | 397 | 809 | 3 803 | 1 888 | 1 628 | 771 | 9 296 |
| ZINGEM | 104 | 231 | 1 044 | 463 | 404 | 161 | 2 407 |
| WORTEGEM-PETEGEM | 65 | 239 | 794 | 361 | 349 | 193 | 2 001 |
| ZWALM | 91 | 282 | 1 155 | 512 | 458 | 169 | 2 667 |
| <i>HET ARRONDISSEMENT</i> | <i>1 693</i> | <i>4 043</i> | <i>17 780</i> | <i>8 430</i> | <i>7 197</i> | <i>3 448</i> | <i>42 591</i> |
| ARRONDISSEMENT SINT-NIKLAAS | | | | | | | |
| BEVEREN | 571 | 1 380 | 5 778 | 3 337 | 2 865 | 1 535 | 15 466 |
| KRUIBEKE | 208 | 491 | 2 314 | 1 258 | 944 | 483 | 5 698 |
| LOKEREN | 428 | 1 119 | 5 072 | 2 509 | 2 113 | 1 020 | 12 261 |
| SINT-GILLIS-WAAS | 197 | 592 | 2 179 | 1 224 | 954 | 409 | 5 555 |
| SINT-NIKLAAS | 1 052 | 2 547 | 10 401 | 5 605 | 4 615 | 2 387 | 26 607 |
| STEKENE | 202 | 473 | 2 033 | 1 171 | 850 | 357 | 5 086 |
| TEMSE | 289 | 751 | 3 544 | 1 905 | 1 513 | 776 | 8 778 |
| <i>HET ARRONDISSEMENT</i> | <i>2 947</i> | <i>7 353</i> | <i>31 321</i> | <i>17 009</i> | <i>13 854</i> | <i>6 967</i> | <i>79 451</i> |
| DE PROVINCIE | 19 679 | 46 702 | 196 937 | 102 609 | 86 121 | 48 433 | 500 481 |

PROVINCIE OOST-VLAANDEREN

| Totaal belastbaar netto-inkomen (1 000 000F) | Gemiddelde waarden | | | Interkwartiele maten | | | GEMEENTEN |
|--|--------------------|-------------------|-------------------------|----------------------|--------------|-------------|---------------------|
| | Gemid. inkom. per | | Mediaan inkom. (1 000F) | Verschil | Coeffi-cient | Asy-metrie | |
| | Inwoner (1 000F) | Aangifte (1 000F) | | | | | |
| 9 | 10 | 11 | 12 | 13 | 14 | 15 | 16 |
| ARRONDISSEMENT GENT | | | | | | | |
| 1 132,1 | 203,7 | 583,3 | 502,7 | 382,0 | 76,0 | 14,0 | MOERBEKE |
| 1 880,1 | 202,3 | 567,0 | 476,9 | 420,4 | 88,2 | 23,7 | NAZARETH |
| 1 905,1 | 183,9 | 521,5 | 439,8 | 352,2 | 80,1 | 22,5 | NEVELE |
| 2 439,6 | 205,0 | 538,8 | 452,5 | 383,5 | 84,8 | 28,4 | OOSTERZELE |
| 2 074,8 | 271,2 | 804,2 | 570,6 | 678,8 | 119,0 | 32,8 | SINT-MARTENS-LATEM |
| 1 532,6 | 198,8 | 532,0 | 460,9 | 371,7 | 80,7 | 23,8 | WAARSCHOOT |
| 1 460,7 | 210,0 | 611,9 | 567,2 | 423,0 | 74,6 | -1,4 | WACHTEBEKE |
| 1 552,4 | 194,6 | 531,8 | 453,8 | 380,8 | 83,9 | 20,5 | ZOMERGEM |
| 2 501,5 | 191,6 | 536,7 | 453,4 | 359,9 | 79,4 | 26,0 | ZULTE |
| 107 869,7 | 222,2 | 588,5 | 489,2 | 412,3 | 84,3 | 22,5 | HET ARRONDISSEMENT |
| ARRONDISSEMENT OUDENAARDE | | | | | | | |
| 2 869,0 | 208,1 | 520,9 | 450,9 | 357,4 | 79,3 | 23,9 | BRAKEL |
| 352,1 | 186,4 | 533,4 | 443,5 | 380,1 | 85,7 | 29,0 | HOREBEKE |
| 1 284,6 | 208,0 | 567,9 | 466,6 | 385,4 | 82,6 | 28,4 | KLUISBERGEN |
| 1 346,8 | 188,5 | 534,7 | 444,2 | 347,0 | 78,1 | 25,6 | KRUISSHOUTEM |
| 1 270,5 | 208,0 | 539,3 | 467,6 | 369,8 | 79,1 | 23,4 | LIERDE |
| 1 211,0 | 191,6 | 539,6 | 457,5 | 372,8 | 81,5 | 24,7 | MAARKEDAL |
| 5 954,1 | 218,7 | 558,0 | 471,8 | 396,4 | 84,0 | 25,1 | OUDENAARDE |
| 5 164,7 | 213,0 | 555,6 | 467,7 | 381,4 | 81,5 | 25,6 | RONSE |
| 1 279,0 | 198,2 | 531,4 | 445,8 | 369,4 | 82,9 | 29,2 | ZINGEM |
| 1 137,8 | 197,4 | 568,6 | 466,6 | 399,1 | 85,5 | 28,0 | WORTEGEM-PETEGEM |
| 1 384,0 | 191,9 | 518,9 | 444,0 | 376,4 | 84,8 | 27,5 | ZWALM |
| 23 253,6 | 207,0 | 546,0 | 461,0 | 379,6 | 82,3 | 25,9 | HET ARRONDISSEMENT |
| ARRONDISSEMENT SINT-NIKLAAS | | | | | | | |
| 8 868,8 | 215,8 | 573,4 | 500,2 | 402,0 | 80,4 | 18,3 | BEVEREN |
| 3 144,4 | 215,4 | 551,8 | 484,4 | 372,1 | 76,8 | 16,4 | KRUIBEKE |
| 6 777,9 | 201,5 | 552,8 | 469,0 | 377,3 | 80,4 | 25,8 | LOKEREN |
| 3 005,0 | 193,3 | 541,0 | 475,4 | 366,5 | 77,1 | 19,7 | SINT-GILLIS-WAAS |
| 15 084,0 | 221,2 | 566,9 | 480,7 | 388,0 | 80,7 | 21,5 | SINT-NIKLAAS |
| 2 735,6 | 191,5 | 537,9 | 477,6 | 356,9 | 74,7 | 17,7 | STEKENE |
| 4 948,0 | 210,0 | 563,7 | 487,8 | 373,9 | 76,7 | 20,3 | TEMSE |
| 44 563,5 | 211,3 | 560,9 | 483,2 | 382,8 | 79,2 | 20,6 | HET ARRONDISSEMENT |
| 284 454,9 | 213,5 | 568,4 | 480,0 | 394,8 | 82,2 | 22,5 | DE PROVINCIE |

PROVINCIE WEST-VLAANDEREN

| GEMEENTEN | Aantal aangiften | | | | | | Totaal |
|---------------------------|------------------|---------------------------|---------------------------|---------------------------|-----------------------------|------------------|----------------|
| | < 100 000 | 100 000 - < 250 000 | 250 000 - < 500 000 | 500 000 - < 700 000 | 700 000 - < 1 000 000 | 1 000 000 & + | |
| 1 | 2 | 3 | 4 | 5 | 6 | 7 | 8 |
| ARRONDISSEMENT BRUGGE | | | | | | | |
| BEERNEM | 178 | 482 | 1 871 | 983 | 842 | 352 | 4 708 |
| BLANKENBERGE | 247 | 867 | 2 735 | 1 130 | 847 | 487 | 6 313 |
| BRUGGE | 2 021 | 3 880 | 17 563 | 9 365 | 7 941 | 4 845 | 45 615 |
| DAMME | 122 | 382 | 1 486 | 711 | 557 | 258 | 3 516 |
| JABBEKE | 135 | 397 | 1 505 | 846 | 642 | 400 | 3 925 |
| KNOKKE-HEIST | 620 | 1 537 | 4 778 | 2 222 | 1 532 | 1 289 | 11 978 |
| OOSTKAMP | 213 | 673 | 2 620 | 1 380 | 1 331 | 610 | 6 827 |
| TORHOUT | 279 | 736 | 2 656 | 1 270 | 1 069 | 518 | 6 528 |
| ZEDELGEM | 306 | 645 | 2 593 | 1 433 | 1 205 | 531 | 6 713 |
| ZUIENKERKE | 52 | 89 | 327 | 143 | 132 | 98 | 841 |
| <i>HET ARRONDISSEMENT</i> | <i>4 173</i> | <i>9 688</i> | <i>38 134</i> | <i>19 483</i> | <i>16 098</i> | <i>9 388</i> | <i>96 964</i> |
| ARRONDISSEMENT DIKSMUIDE | | | | | | | |
| DIKSMUIDE | 337 | 985 | 2 490 | 1 032 | 731 | 309 | 5 884 |
| HOUTHULST | 164 | 488 | 1 518 | 612 | 356 | 102 | 3 240 |
| KOEKELARE | 154 | 386 | 1 217 | 561 | 362 | 140 | 2 820 |
| KORTEMARK | 262 | 565 | 2 064 | 818 | 702 | 200 | 4 611 |
| LO-RENINGE | 73 | 215 | 499 | 189 | 130 | 52 | 1 158 |
| <i>HET ARRONDISSEMENT</i> | <i>990</i> | <i>2 639</i> | <i>7 788</i> | <i>3 212</i> | <i>2 281</i> | <i>803</i> | <i>17 713</i> |
| ARRONDISSEMENT IEPER | | | | | | | |
| HEUVELLAND | 145 | 605 | 1 487 | 545 | 374 | 125 | 3 281 |
| IEPER | 541 | 1 567 | 5 521 | 2 518 | 1 994 | 894 | 13 035 |
| LANGEMARK-POELKAPELLE | 107 | 280 | 1 190 | 479 | 355 | 87 | 2 498 |
| MESEN | 24 | 50 | 199 | 76 | 47 | 12 | 408 |
| POPERINGE | 340 | 973 | 3 163 | 1 290 | 916 | 388 | 7 070 |
| VLETEREN | 64 | 194 | 601 | 222 | 160 | 44 | 1 285 |
| WERVIK | 248 | 694 | 3 455 | 1 572 | 1 035 | 302 | 7 306 |
| ZONNEBEKE | 213 | 510 | 1 873 | 792 | 516 | 164 | 4 068 |
| <i>HET ARRONDISSEMENT</i> | <i>1 682</i> | <i>4 873</i> | <i>17 489</i> | <i>7 494</i> | <i>5 397</i> | <i>2 016</i> | <i>38 951</i> |
| ARRONDISSEMENT KORTRIJK | | | | | | | |
| ANZEGEM | 200 | 439 | 1 936 | 1 045 | 873 | 316 | 4 809 |
| AVELGEM | 117 | 269 | 1 317 | 725 | 556 | 218 | 3 202 |
| DEERLIJK | 173 | 356 | 1 576 | 850 | 743 | 320 | 4 018 |
| HARELBEKE | 426 | 962 | 4 355 | 2 071 | 1 568 | 696 | 10 078 |
| KORTRIJK | 1 460 | 2 987 | 11 536 | 5 886 | 4 680 | 3 186 | 29 735 |
| KUURNE | 255 | 543 | 1 943 | 1 002 | 798 | 360 | 4 901 |
| LENDELEDE | 116 | 187 | 760 | 423 | 348 | 148 | 1 982 |
| MENEN | 481 | 1 317 | 5 825 | 2 728 | 1 995 | 761 | 13 107 |
| SPIERE-HELKIJN | 24 | 72 | 282 | 138 | 101 | 28 | 645 |
| WAREGEM | 613 | 1 057 | 4 944 | 2 463 | 2 252 | 992 | 12 321 |
| WEVELGEM | 316 | 771 | 4 164 | 2 237 | 1 863 | 690 | 10 041 |
| ZWEVEGEM | 334 | 760 | 3 057 | 2 055 | 1 581 | 800 | 8 587 |
| <i>HET ARRONDISSEMENT</i> | <i>4 515</i> | <i>9 720</i> | <i>41 695</i> | <i>21 623</i> | <i>17 358</i> | <i>8 515</i> | <i>103 426</i> |

PROVINCIE WEST-VLAANDEREN

| Totaal belastbaar netto- inkomen (1 000 000F) | Gemiddelde waarden | | | Interkwartiele maten | | | GEMEENTEN |
|---|---------------------|----------------------|--------------------------------|----------------------|------------------|----------------|-----------------------|
| | Gemid. inkom. per | | Mediaan inkomen (1 000F) | Verschil | Coeffi- cient | Asy- metrie | |
| | Inwoner (1 000F) | Aangifte (1 000F) | | | | | |
| 9 | 10 | 11 | 12 | 13 | 14 | 15 | 16 |
| ARRONDISSEMENT BRUGGE | | | | | | | |
| 2 621,4 | 192,2 | 556,8 | 474,3 | 374,9 | 79,0 | 22,5 | BEERNEM |
| 3 192,3 | 212,9 | 505,7 | 418,2 | 359,8 | 86,0 | 27,3 | BLANKENBERGE |
| 26 673,3 | 225,8 | 584,7 | 489,3 | 408,0 | 83,4 | 23,2 | BRUGGE |
| 1 905,5 | 191,5 | 542,0 | 458,0 | 366,6 | 80,0 | 23,6 | DAMME |
| 2 289,8 | 211,5 | 583,4 | 486,9 | 393,5 | 80,8 | 19,6 | JABBEKE |
| 7 157,6 | 244,8 | 597,6 | 443,2 | 385,5 | 87,0 | 22,0 | KNOKKE-HEIST |
| 3 999,1 | 201,2 | 585,8 | 490,7 | 405,1 | 82,6 | 24,0 | OOSTKAMP |
| 3 535,1 | 202,7 | 541,5 | 454,7 | 382,1 | 84,0 | 24,5 | TORHOUT |
| 3 705,6 | 191,6 | 552,0 | 478,9 | 381,8 | 79,7 | 20,7 | ZEDELGEM |
| 469,8 | 198,6 | 558,6 | 456,9 | 439,6 | 96,2 | 28,7 | ZUIENKERKE |
| 55 549,6 | 217,2 | 572,9 | 474,0 | 395,8 | 83,5 | 22,6 | HET ARRONDISSEMENT |
| ARRONDISSEMENT DIKSMUIDE | | | | | | | |
| 2 763,8 | 181,0 | 469,7 | 399,5 | 338,4 | 84,7 | 22,4 | DIKSMUIDE |
| 1 463,6 | 163,5 | 451,7 | 402,5 | 296,3 | 73,6 | 19,4 | HOUTHULST |
| 1 347,9 | 177,6 | 478,0 | 424,4 | 331,2 | 78,0 | 17,1 | KOEKELARE |
| 2 245,5 | 179,2 | 487,0 | 425,8 | 337,9 | 79,3 | 22,3 | KORTEMARK |
| 527,1 | 167,0 | 455,2 | 379,1 | 324,1 | 85,5 | 20,4 | LO-RENINGE |
| 8 347,9 | 175,7 | 471,3 | 408,4 | 326,7 | 80,0 | 21,2 | HET ARRONDISSEMENT |
| ARRONDISSEMENT IEPER | | | | | | | |
| 1 463,5 | 170,5 | 446,1 | 392,4 | 304,5 | 77,6 | 15,8 | HEUVELLAND |
| 6 793,4 | 196,0 | 521,2 | 443,5 | 359,9 | 81,1 | 23,7 | IEPER |
| 1 203,2 | 169,5 | 481,7 | 429,6 | 312,4 | 72,7 | 19,5 | LANGEMARK-POELKAPELLE |
| 185,4 | 180,0 | 454,3 | 410,8 | 279,3 | 68,0 | 13,0 | MESEN |
| 3 453,1 | 174,2 | 488,4 | 414,0 | 329,8 | 79,7 | 25,1 | POPERINGE |
| 590,0 | 160,7 | 459,1 | 400,3 | 307,6 | 76,9 | 21,6 | VLETEREN |
| 3 642,5 | 200,8 | 498,6 | 434,8 | 315,3 | 72,5 | 23,2 | WERVIK |
| 1 954,4 | 176,8 | 480,4 | 417,3 | 313,8 | 75,2 | 19,6 | ZONNEBEKE |
| 19 285,4 | 185,3 | 495,1 | 426,4 | 332,3 | 77,9 | 23,2 | HET ARRONDISSEMENT |
| ARRONDISSEMENT KORTRIJK | | | | | | | |
| 2 646,4 | 201,5 | 550,3 | 474,5 | 370,9 | 78,2 | 19,7 | ANZEGEM |
| 1 729,1 | 204,0 | 540,0 | 474,8 | 362,6 | 76,4 | 19,7 | AVELGEM |
| 2 261,8 | 205,9 | 562,9 | 480,3 | 389,9 | 81,2 | 22,9 | DEERLIJK |
| 5 303,1 | 209,1 | 526,2 | 452,3 | 356,4 | 78,8 | 21,8 | HARELBEKE |
| 17 323,2 | 229,0 | 582,6 | 468,7 | 399,9 | 85,3 | 24,2 | KORTRIJK |
| 2 579,7 | 202,2 | 526,4 | 448,8 | 384,1 | 85,6 | 23,4 | KURNE |
| 1 073,2 | 195,6 | 541,5 | 467,7 | 371,3 | 79,4 | 25,2 | LENDELEDE |
| 6 792,2 | 205,2 | 518,2 | 444,7 | 340,9 | 76,7 | 23,4 | MENEN |
| 321,5 | 170,9 | 498,5 | 435,4 | 333,3 | 76,6 | 27,1 | SPIERE-HELKIJN |
| 6 919,9 | 207,9 | 561,6 | 472,8 | 384,8 | 81,4 | 24,9 | WAREGEM |
| 5 647,0 | 191,8 | 562,4 | 484,9 | 355,1 | 73,2 | 22,9 | WEVELGEM |
| 5 019,4 | 220,5 | 584,5 | 513,7 | 391,1 | 76,1 | 9,8 | ZWEVEGEM |
| 57 616,4 | 211,6 | 557,1 | 468,4 | 378,0 | 80,7 | 22,6 | HET ARRONDISSEMENT |

P R O V I N C I E W E S T - V L A A N D E R E N

| GEMEENTEN | Aantal aangiften | | | | | | Totaal |
|---------------------------|------------------|---------------------------|---------------------------|---------------------------|-----------------------------|------------------|----------------|
| | < 100 000 | 100 000 - < 250 000 | 250 000 - < 500 000 | 500 000 - < 700 000 | 700 000 - < 1 000 000 | 1 000 000 & + | |
| 1 | 2 | 3 | 4 | 5 | 6 | 7 | 8 |
| ARRONDISSEMENT OOSTENDE | | | | | | | |
| BREDENE | 192 | 393 | 1 582 | 917 | 747 | 340 | 4 171 |
| DE HAAN | 117 | 432 | 1 448 | 618 | 506 | 358 | 3 479 |
| GISTEL | 151 | 398 | 1 438 | 721 | 557 | 252 | 3 517 |
| ICHTEGEM | 163 | 608 | 2 072 | 965 | 637 | 202 | 4 647 |
| MIDDELKERKE | 297 | 670 | 2 251 | 1 145 | 741 | 324 | 5 428 |
| OOSTENDE | 1 422 | 2 932 | 11 517 | 5 858 | 4 332 | 2 451 | 28 512 |
| OUDENBURG | 101 | 266 | 1 140 | 602 | 471 | 200 | 2 780 |
| <i>HET ARRONDISSEMENT</i> | <i>2 443</i> | <i>5 699</i> | <i>21 448</i> | <i>10 826</i> | <i>7 991</i> | <i>4 127</i> | <i>52 534</i> |
| ARRONDISSEMENT ROESELARE | | | | | | | |
| HOOGLEDE | 176 | 390 | 1 317 | 602 | 517 | 237 | 3 239 |
| INGELMUNSTER | 196 | 414 | 1 576 | 787 | 640 | 214 | 3 827 |
| IZEGEM | 548 | 2 621 | 4 155 | 2 097 | 1 838 | 764 | 12 023 |
| LEDEGEM | 132 | 654 | 1 657 | 668 | 520 | 195 | 3 826 |
| LICHTERVELDE | 146 | 339 | 1 323 | 524 | 434 | 183 | 2 949 |
| MOORSLEDE | 223 | 411 | 1 735 | 813 | 548 | 193 | 3 923 |
| ROESELARE | 1 076 | 1 903 | 7 781 | 3 895 | 3 287 | 1 671 | 19 613 |
| STADEN | 245 | 958 | 1 836 | 771 | 538 | 207 | 4 555 |
| <i>HET ARRONDISSEMENT</i> | <i>2 742</i> | <i>7 690</i> | <i>21 380</i> | <i>10 157</i> | <i>8 322</i> | <i>3 664</i> | <i>53 955</i> |
| ARRONDISSEMENT TIELT | | | | | | | |
| ARDOOIE | 172 | 945 | 1 557 | 672 | 565 | 224 | 4 135 |
| DENTERGEM | 162 | 368 | 1 134 | 537 | 374 | 140 | 2 715 |
| MEULEBEKE | 164 | 470 | 1 691 | 771 | 608 | 187 | 3 891 |
| OOSTROZEBEKE | 134 | 260 | 1 032 | 535 | 411 | 144 | 2 516 |
| PITTEM | 111 | 367 | 988 | 424 | 353 | 141 | 2 384 |
| RUISELEDE | 88 | 359 | 798 | 349 | 259 | 99 | 1 952 |
| TIELT | 329 | 944 | 3 043 | 1 442 | 1 113 | 571 | 7 442 |
| WIELSBEKE | 146 | 257 | 1 318 | 609 | 470 | 171 | 2 971 |
| WINGENE | 199 | 782 | 2 010 | 817 | 631 | 217 | 4 656 |
| <i>HET ARRONDISSEMENT</i> | <i>1 505</i> | <i>4 752</i> | <i>13 571</i> | <i>6 156</i> | <i>4 784</i> | <i>1 894</i> | <i>32 662</i> |
| ARRONDISSEMENT VEURNE | | | | | | | |
| ALVERINGEM | 99 | 300 | 849 | 333 | 187 | 77 | 1 845 |
| DE PANNE | 151 | 449 | 1 523 | 722 | 453 | 278 | 3 576 |
| KOKSIJDE | 269 | 617 | 2 119 | 1 038 | 842 | 633 | 5 518 |
| NIEUWPOORT | 187 | 403 | 1 427 | 645 | 436 | 232 | 3 330 |
| VEURNE | 229 | 454 | 1 738 | 814 | 602 | 282 | 4 119 |
| <i>HET ARRONDISSEMENT</i> | <i>935</i> | <i>2 223</i> | <i>7 656</i> | <i>3 552</i> | <i>2 520</i> | <i>1 502</i> | <i>18 388</i> |
| DE PROVINCIE | 18 985 | 47 284 | 169 161 | 82 503 | 64 751 | 31 909 | 414 593 |

PROVINCIE WEST-VLAANDEREN

| Totaal belastbaar netto-inkomen (1 000 000F) | Gemiddelde waarden | | | Interkwartiele maten | | | GEMEENTEN |
|--|--------------------|-------------------|-------------------------|----------------------|---------------|-------------|---------------------|
| | Gemid. inkom. per | | Mediaan inkom. (1 000F) | Verschil | Coeffi- cient | Asy- metrie | |
| | Inwoner (1 000F) | Aangifte (1 000F) | | | | | |
| 9 | 10 | 11 | 12 | 13 | 14 | 15 | 16 |
| ARRONDISSEMENT OOSTENDE | | | | | | | |
| 2 316,8 | 211,9 | 555,5 | 485,2 | 382,2 | 78,8 | 19,6 | BREDENE |
| 1 927,8 | 219,0 | 554,1 | 444,6 | 397,1 | 89,3 | 27,9 | DE HAAN |
| 1 896,1 | 196,6 | 539,1 | 455,7 | 362,4 | 79,5 | 20,4 | GISTEL |
| 2 304,1 | 185,4 | 495,8 | 433,9 | 321,0 | 74,0 | 17,2 | ICHTEGEM |
| 2 711,2 | 191,5 | 499,5 | 433,4 | 336,9 | 77,7 | 18,6 | MIDDELKERKE |
| 15 476,7 | 223,6 | 542,8 | 458,5 | 371,5 | 81,0 | 22,0 | OOSTENDE |
| 1 583,5 | 196,7 | 569,6 | 470,8 | 362,0 | 76,9 | 22,2 | OUDEBURG |
| 28 216,2 | 211,8 | 537,1 | 454,8 | 365,2 | 80,3 | 21,4 | HET ARRONDISSEMENT |
| ARRONDISSEMENT ROESELARE | | | | | | | |
| 1 731,8 | 191,1 | 534,7 | 447,7 | 374,8 | 83,7 | 22,0 | HOOGLEDE |
| 1 997,4 | 190,5 | 521,9 | 455,7 | 357,6 | 78,5 | 21,1 | INGELMUNSTER |
| 5 951,4 | 224,1 | 495,0 | 414,6 | 413,3 | 99,7 | 17,6 | IZEGEM |
| 1 870,8 | 200,1 | 489,0 | 411,4 | 344,4 | 83,7 | 22,8 | LEDEGEM |
| 1 516,8 | 193,2 | 514,3 | 433,0 | 341,8 | 78,9 | 24,8 | LICHTERVELDE |
| 1 933,9 | 175,4 | 493,0 | 437,8 | 329,4 | 75,2 | 20,9 | MOORSLEDE |
| 11 033,0 | 213,2 | 562,5 | 465,7 | 383,1 | 82,3 | 23,8 | ROESELARE |
| 2 099,5 | 191,2 | 460,9 | 397,1 | 345,3 | 87,0 | 9,1 | STADEN |
| 28 134,6 | 205,3 | 521,4 | 439,0 | 377,6 | 86,0 | 20,6 | HET ARRONDISSEMENT |
| ARRONDISSEMENT TIELT | | | | | | | |
| 1 947,1 | 207,4 | 470,9 | 400,7 | 381,5 | 95,2 | 16,0 | ARDOOIE |
| 1 322,1 | 178,9 | 487,0 | 426,0 | 348,5 | 81,8 | 22,9 | DENTERGEM |
| 1 980,5 | 189,5 | 509,0 | 438,7 | 353,8 | 80,7 | 22,9 | MEULEBEKE |
| 1 312,5 | 195,0 | 521,7 | 458,1 | 355,0 | 77,5 | 16,0 | OOSTROZEBEKE |
| 1 189,2 | 187,5 | 498,8 | 422,5 | 349,5 | 82,7 | 22,2 | PITTEM |
| 928,9 | 184,9 | 475,9 | 403,8 | 344,0 | 85,2 | 20,6 | RUISELEDE |
| 3 949,1 | 206,2 | 530,7 | 439,2 | 375,2 | 85,4 | 23,9 | TIELT |
| 1 561,4 | 190,1 | 525,5 | 452,0 | 333,9 | 73,9 | 22,0 | WIELSBEKE |
| 2 248,7 | 185,9 | 483,0 | 405,9 | 335,8 | 82,7 | 22,0 | WINGENE |
| 16 439,6 | 193,9 | 503,3 | 428,3 | 357,9 | 83,5 | 21,4 | HET ARRONDISSEMENT |
| ARRONDISSEMENT VEURNE | | | | | | | |
| 853,8 | 165,2 | 462,7 | 385,4 | 296,5 | 76,9 | 21,9 | ALVERINGEM |
| 1 858,2 | 196,3 | 519,6 | 432,5 | 351,7 | 81,3 | 24,4 | DE PANNE |
| 3 174,8 | 224,5 | 575,4 | 461,7 | 416,0 | 90,1 | 24,7 | KOKSIJDE |
| 1 676,2 | 199,9 | 503,4 | 426,0 | 347,2 | 81,5 | 24,1 | NIEUWPOORT |
| 2 111,5 | 188,3 | 512,6 | 436,0 | 357,9 | 82,1 | 23,5 | VEURNE |
| 9 674,5 | 200,0 | 526,1 | 433,5 | 363,5 | 83,8 | 24,9 | HET ARRONDISSEMENT |
| 223 264,1 | 206,1 | 538,5 | 451,2 | 372,0 | 82,4 | 23,0 | DE PROVINCIE |

D E G E W E S T E N E N H E T R I J K

| GEMEENTEN | Aantal aangiften | | | | | | Totaal |
|------------------------|------------------|---------------------------|---------------------------|---------------------------|-----------------------------|------------------|------------------|
| | < 100 000 | 100 000 - < 250 000 | 250 000 - < 500 000 | 500 000 - < 700 000 | 700 000 - < 1 000 000 | 1 000 000 & + | |
| 1 | 2 | 3 | 4 | 5 | 6 | 7 | 8 |
| BRUSSELS GEWEST | 15 536 | 38 390 | 151 257 | 73 305 | 58 562 | 55 231 | 392 281 |
| VLAAMS GEWEST | 88 999 | 194 311 | 827 662 | 448 734 | 367 494 | 218 662 | 2 145 862 |
| WAALS GEWEST waarvan : | 51 239 | 110 391 | 502 703 | 249 869 | 189 021 | 125 553 | 1 228 776 |
| DUIJS TAALGEBIED | 1 346 | 2 657 | 10 815 | 5 302 | 3 113 | 1 660 | 24 893 |
| H E T R I J K | 155 774 | 343 092 | 1 481 622 | 771 908 | 615 077 | 399 446 | 3 766 919 |

D E G E W E S T E N E N H E T R I J K

| Totaal belastbaar netto-inkomen (1 000 000F) | Gemiddelde waarden | | | Interkwartiele maten | | | GEMEENTEN |
|--|--------------------|-------------------|--------------------------|----------------------|--------------|-------------|------------------------|
| | Gemid. inkom. per | | Mediaan inkomen (1 000F) | Verschil | Coeffi-cient | Asy-metrie | |
| | Inwoner (1 000F) | Aangifte (1 000F) | | | | | |
| 9 | 10 | 11 | 12 | 13 | 14 | 15 | 16 |
| 244 499,8 | 246,4 | 623,3 | 481,9 | 439,5 | 91,2 | 26,6 | BRUSSELS GEWEST |
| 1 238 864,2 | 219,3 | 577,3 | 486,4 | 398,2 | 81,9 | 21,1 | VLAAMS GEWEST |
| 698 469,3 | 217,2 | 568,4 | 470,3 | 382,6 | 81,3 | 24,1 | WAALS GEWEST waarvan : |
| 12 909,5 | 197,2 | 518,6 | 441,6 | 316,6 | 71,7 | 17,1 | DUIJS TAALGEBIED |
| 2 181 833,3 | 221,4 | 579,2 | 480,5 | 397,1 | 82,6 | 22,7 | H E T R I J K |

CARTOGRAMMEN

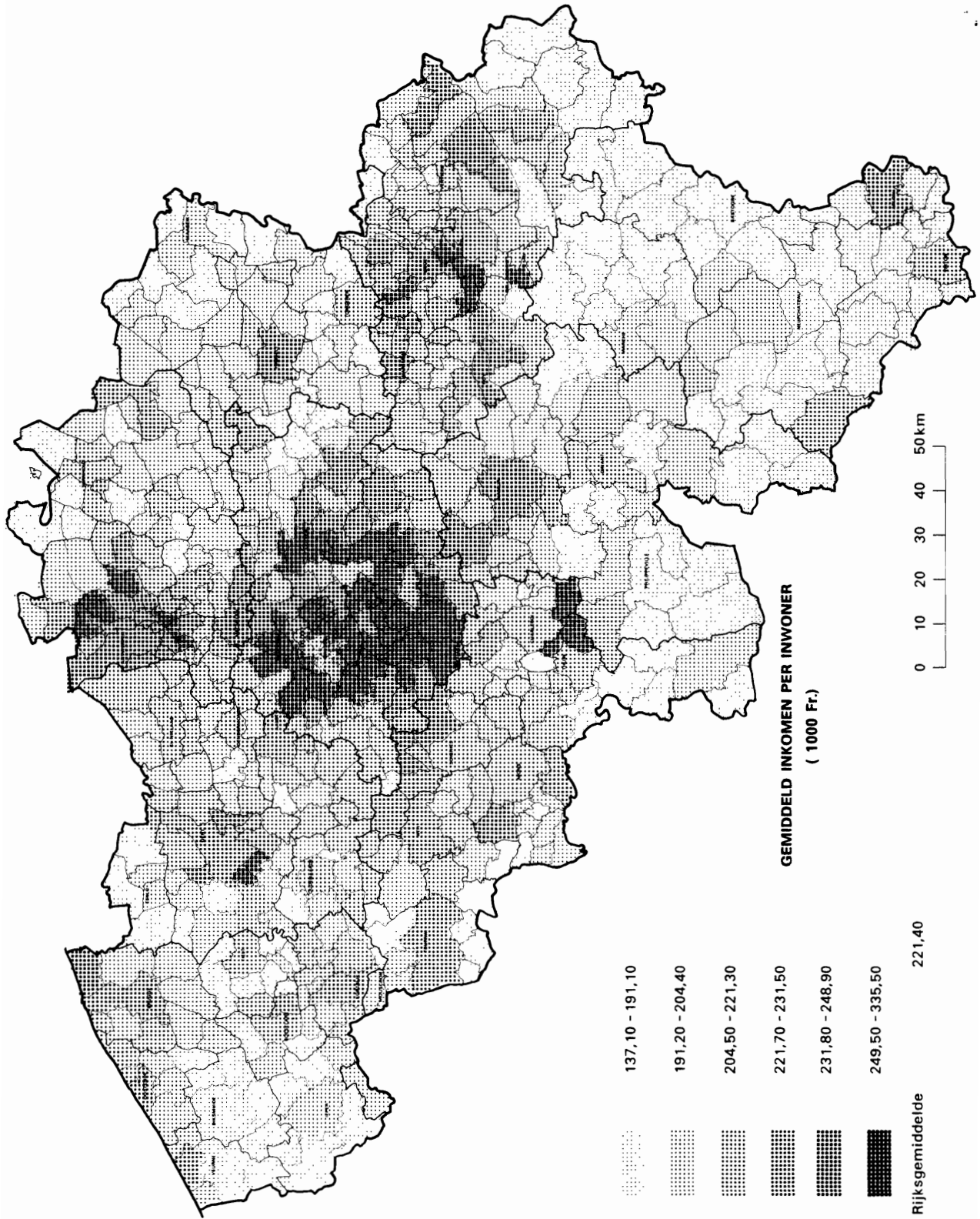

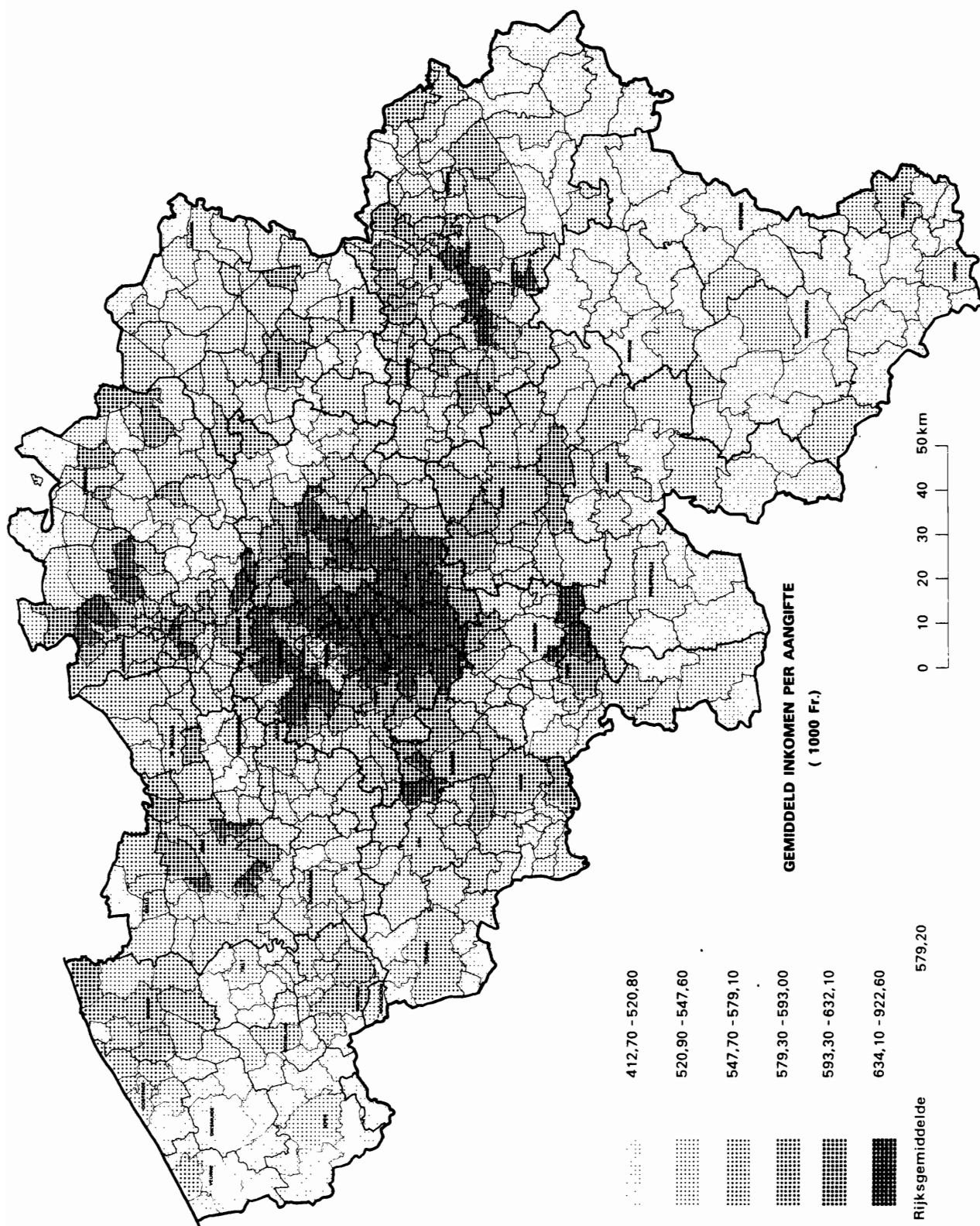

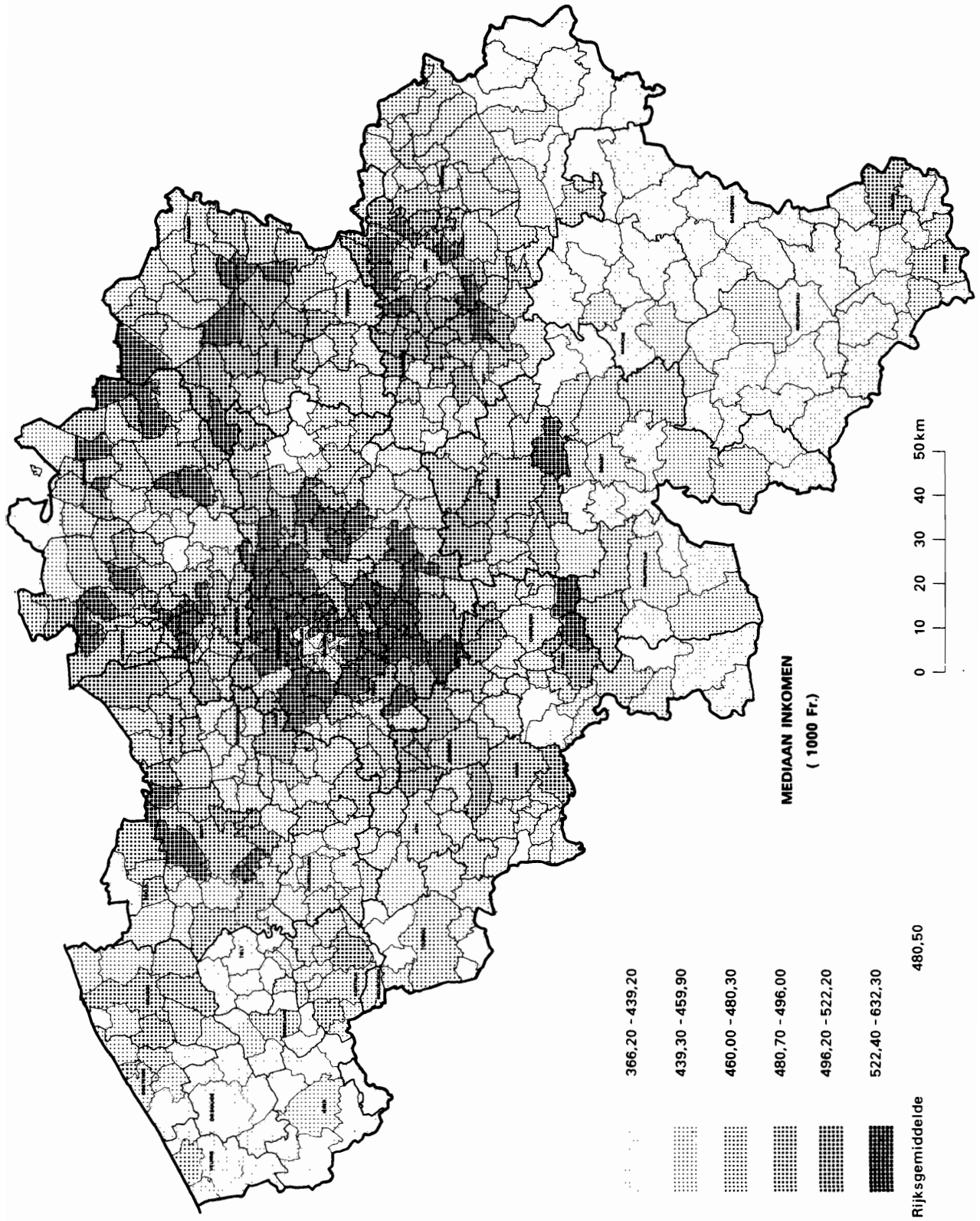

VERKLARENDE NOTA'S

GEMIDDELDE WAARDEN

Gemiddeld inkomen per inwoner :

Quotiënt van het totaal belastbaar netto-inkomen en het gemiddelde van de bevolking op 1 januari en op 31 december.

Gemiddeld inkomen per aangifte :

Quotiënt van het totaal belastbaar netto-inkomen en het aantal aangiften.

Mediaaninkomen :

Inkomen van de aangifte die zich in het midden van de reeks bevindt na rangschikking van de aangiften volgens toenemend inkomen.

INTERKWARTIELE MATEN

Interkwartiel verschil :

Men bepaalt het inkomen dat overeenkomt met de aangifte die de centrale plaats inneemt in de reeks gaande van het laagste inkomen tot het mediaaninkomen nl. Q1 (eerste kwartiel); evenzo bepaalt men Q3 (derde kwartiel) zijnde het inkomen van de aangifte centraal tussen het mediaaninkomen en het hoogste inkomen.

Het verschil van Q3 en Q1 of het interkwartiel verschil geeft een idee van de spreiding van de inkomens rond de mediaan. Het gaat hier om het verschil tussen het hoogste en het laagste inkomen van een verzameling aangiften die 50 % van het totaal aangiften beslaat en waarvan telkens de helft aan iedere zijde van de mediaan gerangschikt is. Hoe kleiner het interkwartiel verschil, hoe dichter de inkomens rond het mediaaninkomen gegroepeerd zijn, dus hoe kleiner de spreiding.

Interkwartiele coëfficiënt :

Om de spreiding te vergelijken van reeksen waarvan de mediaan sterk kan verschillen, kan men bezwaarlijk een absolute spreidingsmaat aanwenden. De interkwartiele coëfficiënt is de verhouding tussen het interkwartiel verschil en de mediaan :

$$\frac{Q3 - Q1}{Me} \times 100$$

Me

Interkwartiele asymmetrie :

De inkomensverdelingen zijn asymmetrisch, de inkomenspiramiden illustreren dit. Het gemiddeld inkomen is bijna steeds hoger dan het mediaaninkomen; vergelijking van gemiddeld inkomen en mediaaninkomen geeft steeds een idee van de asymmetrie. Het rekenkundig gemiddelde van de inkomens wordt echter dikwijls beïnvloed door de extreme inkomens wat minder waar is met mediaan en kwartielen.

De asymmetrie kan uitgedrukt worden door de interkwartiele asymmetrie of de verhouding van het verschil van het derde kwartiel minus de mediaan en de mediaan minus het eerste kwartiel ten opzichte van het interkwartiel verschil :

$$\frac{(Q3 - Me) - (Me - Q1)}{Q3 - Q1} \times 100$$

Een positieve coëfficiënt wijst erop dat de amplitude van de inkomens tussen kwartielen en mediaan hoger is langs de zijde van de boven de mediaan gelegen inkomens dan langs de zijde van de lagere inkomens. Een negatieve coëfficiënt duidt op het tegenovergestelde.

Hoe hoger de coëfficiënten, hoe groter de ongelijkheid tussen de twee amplitudes.

Praktisch kon men stellen dat een toename van de interkwartiele coëfficiënt wijst op een groter wordende afstand tussen het mediaaninkomen en de inkomens die met de kwartielen overeenkomen.

De inkomensspreiding vergroot en de inkomenscurve wordt meer afgeplat.

Hoe belangrijker de asymmetriecoëfficiënt, hoe groter de spreiding der inkomens boven de mediaan dus hoe meer het aantal hogere inkomens toeneemt.

Hoe hoger het mediaaninkomen, hoe belangrijker over het algemeen ook de interkwartiele coëfficiënt; dikwijls neemt ook de asymmetrie toe.

Voorgaande waarnemingen gelden meestal niet voor kleine gemeenten. Het aantal belastingsplichtigen is er te gering opdat de inkomenscurve een gewoon uitzicht zou hebben.

REEDS VERSCHENEN NUMMERS VAN "FINANCIELE STATISTIEKEN"

1. 1972 : Verkopen van onroerende goederen per gemeente in 1970.
2. 1973 : Het rendement van de Belgische vennootschappen op aandelen in 1968, 1969 en 1970.
3. 1973 : Fiscale statistiek van de inkomens onderworpen aan de personenbelasting en de belasting van de niet-verblijfhouders.
- Aanslagjaar 1970 - Inkomen van 1969.
4. 1973 : Verkopen van onroerende goederen - Jaren 1966 tot 1971.
5. 1974 : Verkopen van onroerende goederen per gemeente in 1971.
6. 1974 : Verkopen van onroerende goederen, 1972.
7. 1974 : Fiscale statistiek van de inkomens onderworpen aan de personenbelasting en de belasting van de niet-verblijfhouders.
- Aanslagjaar 1972 - Inkomen van 1971.
8. 1975 : Verkopen van onroerende goederen, 1973.
9. 1976 : Verkopen van onroerende goederen, 1974.
10. 1976 : Fiscale statistiek van de inkomens onderworpen aan de personenbelasting en de belasting van de niet-verblijfhouders.
- Aanslagjaar 1974 - Inkomen van 1973.
11. 1977 : Verkopen van onroerende goederen, 1975.
12. 1978 : De uitgiften van de Belgische vennootschappen van 1969 tot 1974.
13. 1978 : Fiscale statistiek van de inkomens onderworpen aan de personenbelasting en de belasting van de niet-verblijfhouders.
- Aanslagjaar 1976 - Inkomen van 1975.
14. 1978 : Verkopen van onroerende goederen, 1976.
15. 1978 : Fiscale statistiek van de inkomens onderworpen aan de personenbelasting. Verdeling in decielen van het totaal belastbaar netto-inkomen en van zijn componenten alsook van de belasting.
- Aanslagjaar 1974 en 1976 - Inkomen van 1973 en 1975.
16. 1979 : Fiscale statistiek van de inkomens onderworpen aan de personenbelasting en de belasting van de niet-verblijfhouders.
- Aanslagjaar 1977 - Inkomen van 1976.
17. 1979 : Complement aan de fiscale statistiek van de inkomens onderworpen aan de personenbelasting.
- Aanslagjaar 1976 - Inkomen van 1975.
18. 1979 : Fiscale statistiek van de inkomens onderworpen aan de personenbelasting. Verdeling in decielen van het totaal belastbaar netto-inkomen en van zijn componenten alsook van de belasting.
- Aanslagjaar 1977 - Inkomen van 1976.
19. 1980 : Verkopen van onroerende goederen, 1977 en 1978.

20. 1980 : Fiscale statistiek van de inkomens onderworpen aan de personenbelasting en de belasting van de niet-verblijfhouders.
- Aanslagjaar 1978 - Inkomen van 1977.
21. 1980 : Fiscale statistiek van de inkomens onderworpen aan de personenbelasting. Verdeling in decielen van het totaal belastbaar netto-inkomen en van zijn componenten alsook van de belasting.
- Aanslagjaar 1978 - Inkomen van 1977.
22. 1980 : Fiscale statistiek van de inkomens onderworpen aan de personenbelasting en de belasting van de niet-verblijfhouders.
- Aanslagjaar 1979 - Inkomen van 1978.
23. 1981 : Verkopen van onroerende goederen, 1979.
24. 1981 : Fiscale statistiek van de inkomens onderworpen aan de personenbelasting. Verdeling in decielen van het totaal belastbaar netto-inkomen en van zijn componenten alsook van de belasting.
- Aanslagjaar 1979 - Inkomen van 1978.
25. 1982 : Fiscale statistiek van de inkomens onderworpen aan de personenbelasting en de belasting van de niet-verblijfhouders.
- Aanslagjaar 1980 - Inkomen van 1979.
26. 1982 : Verkopen van onroerende goederen, 1980 en 1981.
27. 1983 : Fiscale statistiek van de inkomens onderworpen aan de personenbelasting en de belasting van de niet-verblijfhouders.
- Aanslagjaar 1981 - Inkomen van 1980.
28. 1983 : Fiscale statistiek van de inkomens onderworpen aan de personenbelasting. Verdeling in decielen van het totaal belastbaar netto-inkomen en van zijn componenten alsook van de belasting.
- Aanslagjaar 1980 en 1981 - Inkomen van 1979 en 1980.
29. 1983 : Verkopen van onroerende goederen, 1982.
30. 1984 : Fiscale statistiek van de inkomens onderworpen aan de personenbelasting en de belasting van de niet-verblijfhouders.
- Aanslagjaar 1982 - Inkomen van 1981.
31. 1984 : Fiscale statistiek van de inkomens onderworpen aan de personenbelasting. Verdeling in decielen van het totaal belastbaar netto-inkomen en van zijn componenten alsook van de belasting.
- Aanslagjaar 1982 - Inkomen van 1981.
32. 1984 : Verkopen van onroerende goederen, 1983.
33. 1984 : Fiscale statistiek van de inkomens onderworpen aan de personenbelasting en de belasting van de niet-verblijfhouders.
- Aanslagjaar 1983 - Inkomen van 1982.