

# *Financiële Statistieken*

*nummer 27*

**1983**

**FISCALE STATISTIEK VAN DE INKOMENS**

*Onderworpen aan de personenbelasting en aan  
de belasting van de niet-verblijfhouders*

*Aanslagjaar 1981 - Inkomen van 1980*

**NATIONAAL INSTITUUT VOOR DE STATISTIEK**

**MINISTERIE VAN ECONOMISCHE ZAKEN**

**KONINKRIJK BELGIË**

Tabel 1 : Bedrijfsinkomsten; aangiften : totaal aantal

<u>P</u>	<u>lees :</u>	<u>in plaats van :</u>
8	3 592 055	1 112 296
10	2 054 272	646 361
12	1 164 560	372 368
14	23 391	6 270
16	373 223	93 567
18	593 833	176 379
20	816 903	256 034
22	465 475	140 378
24	376 801	115 533
26	251 094	82 266
28	75 517	26 373
30	143 359	49 097
32	483 575	143 357
34	385 498	122 879
36	357 715	104 424
38	107 717	30 031
40	128 401	41 924
42	373 223	93 567
44	188 204	68 968
46	152 068	52 512
48	103 408	40 987
50	27 443	8 850
52	161 069	47 653
54	89 875	26 245
56	26 712	7 689
58	59 836	19 530
60	49 385	15 359
62	51 155	15 052
64	32 179	10 858
66	231 688	69 315
68	90 306	27 398
70	22 628	7 962
72	124 814	40 722
74	65 246	22 326
76	61 034	19 218
78	16 121	5 482
80	11 631	4 027
82	14 961	5 133
84	17 675	6 162
86	15 129	5 569
88	30 354	10 694
90	93 447	31 563
92	19 558	6 840
94	97 116	30 933
96	65 259	19 069
98	26 812	7 896
100	176 990	49 966
102	41 269	12 449
104	76 129	22 994
106	90 812	29 859
108	16 290	4 279
110	36 248	10 397
112	97 266	33 649
114	49 934	14 188
116	48 618	16 408
118	29 590	9 024
120	16 740	5 075

# *Financiële Statistieken*

*nummer 27*

**1983**

## *FISCALE STATISTIEK VAN DE INKOMENS*

*Onderworpen aan de personenbelasting en aan  
de belasting van de niet-verblijfhouders*

*Aanslagjaar 1981 - Inkomen van 1980*

Verkrijgbaar bij het NATIONAAL INSTITUUT VOOR DE STATISTIEK  
Leuvenseweg, 44 - 1000 Brussel  
Rubenslei, 2 - 2018 Antwerpen  
Coupure Rechts, 620 - 9000 Gent

Dit nummer : België : 120 F  
Buitenland : 170 F  
Abonnement : België : 300 F  
Buitenland : 500 F

Postrekening Nr 000-2005886-23 van het  
NIS, Leuvense weg, 44 - 1000 Brussel

Auteursrecht voorbehouden

Het reproduceren van de inhoud van deze publicatie is niet toegelaten, noch geheel, noch gedeeltelijk, noch in de oorspronkelijke, noch in bewerkte vorm, tenzij met schriftelijke machtiging vanwege het Nationaal Instituut voor de Statistiek.

Het gebruiken van de inhoud van deze publicatie als toelichting of bewijsvoering in een artikel, een boekbespreking of een boek is toegestaan, mits de bron duidelijk en nauwkeurig wordt vermeld.



## INHOUDSOPGAVE

Inleiding . . . . .	5
1 <sup>e</sup> deel : Verdeling van de aangiften per inkomensklasse - De belasting . . . . .	7
Tabel 1 : Bedrag en onderverdeling in procent van de hoofdbestanddelen van het totaal netto belastbaar inkomen	
- Rijk	8
- Gewesten	10
- Provincies	18
- Arrondissementen	36
Inkomsten der niet-verblijfhouders	123
Tabel 2 : Onderverdeling in procent van het bedrag der inkomens naargelang aard en aantal aangiften per klasse van het totaal netto belastbaar inkomen	
- Rijk	125
- Gewesten	126
- Provincies	130
- Arrondissementen	139
Inkomenspiramiden	183
Tabel 3 : Hoofdbestanddelen van de belasting	189
2e deel : Verdeling van de aangiften per inkomensklasse, gemiddelde waarden, interkwartiele maten voor de gemeenten, arrondissementen, provincies, gewesten en het rijk . . . . .	191
Verklarende nota's . . . . .	230
Reeds verschenen nummers van "Financiële statistieken" . . . . .	232



## INLEIDING

De "Fiscale statistiek van de inkomsten onderworpen aan de personenbelasting en aan de belasting van de niet-verblijfhouders" werd opgemaakt door depouillering van de inkomens van het aanslagjaar 1981, ingekohierd tot einde juni 1982. Zij slaat derhalve op de inkomens die in 1980 zowel in België als in het buitenland verworven werden, met inbegrip van de van belasting vrijgestelde buitenlandse inkomsten.

De basis voor deze statistiek is het totaal netto belastbaar inkomen per aangifte. Dit omvat de geglobaliseerde inkomens alsook de inkomens die, in afwijking van het stelsel van de globalisatie, afzonderlijk belast werden.

De geglocaliseerde inkomens omvatten de gezamenlijke inkomsten van onroerende goederen, inkomsten en opbrengsten van roerende goederen en kapitalen, bedrijfsinkomsten (wedden, lonen, pensioenen, vervangingsinkomsten, winsten en baten) en diverse inkomsten. De inkomsten van beide echtgenoten worden samengevoegd; deze opmerking geldt eveneens voor de verder vermelde afzonderlijk belaste inkomens. Wanneer beide echtgenoten bedrijfsinkomsten hebben ontvangen, is het bedrag van de fiscale abttementen hierop (art. 64 W.I.B.) en dus ook het in rekening te brengen bedrag van het bedrijfsinkomen afhankelijk van het toegepaste belastingsysteem (gecumuleerde taxatie, gescheiden taxatie of gesplitste taxatie). Dit mag men niet uit het oog verliezen bij het maken van vergelijkingen in de tijd.

De afzonderlijk belaste inkomens bestaan uit inkomsten verwant met de bedrijfsinkomsten (achterstallen, vergoedingen wegens contractbreuk, voorafbetaald vakantiegeld, vergoedingen als compensatie of als herstel van een tijdelijke derving van winsten of baten, winsten of baten uit een vroegere bedrijfsactiviteit, meerwaarden verwezenlijkt in de loop, of bij het stopzetten van de bedrijfsactiviteit) alsook uit bepaalde diverse inkomsten (winsten of baten verkregen buiten de uitoefening van een bedrijfsactiviteit, meerwaarden of rechten op niet bebouwde onroerende goederen, prijzen en subsidies, loten van leningen, meerwaarden verwezenlijkt bij de afstand van belangrijke participaties).

De resultaten van onderhavige statistiek slaan alleen op de inkomens die in het kohier werden ingeschreven. Een aantal belastingplichtigen die, gezien hun inkomens en omwille van hun familielasten, niet aan belasting onderworpen zijn, komen niet in de statistiek voor. De inkomsten van een van belasting vrijgestelde belastingplichtige waarop een terugbetaalbare voorheffing of voorafbetaling is gebeurd, worden evenwel toch in het kohier opgenomen met het oog op regularisatie door volledige terugbetaling van de geheven belasting en komen aldus wel in de statistiek voor. Het aantal waarvan het totaal netto belastbaar inkomen werkelijk gelijk is aan nul en die toch in het kohier werden opgenomen, wordt onderaan iedere bladzijde van tabel 1 (zie verder) aangegeven.

De publikatie bestaat uit twee delen.

1) Het eerste deel verstrekt inkomensgegevens voor het rijk, de gewesten (1), de provincies en de arrondissementen alsook cijfers over de eigenlijke belasting.

In tabel 1 vindt men een verdeling van het totaal belastbaar netto-inkomen en van zijn belangrijke componenten (bedrijfsinkomsten, inkomsten uit onroerende goederen, inkomsten uit roerende goederen en kapitalen, diverse inkomsten) alsook van het aantal aangiften waarin dergelijke inkomsten voorkomen. Het aantal nulaangiften wordt, zoals hoger vermeld, onderaan iedere bladzijde aangegeven. Voor de inkomens onderworpen aan de belasting van de niet-verblijfhouders werd enkel een tabel betreffende het totale belastbare netto-inkomen en het bedrijfsinkomen voor het rijk opgesteld.

Tabel 2 verstrekt de procentuele uitsplitsing van het totaal belastbaar netto-inkomen naar zijn belangrijkste componenten. Daar in deze tabel geen rekening wordt gehouden met sommige aftrekbare bedragen is het normaal dat de som van de componenten hoger is dan 100 %.

De inkomenspiramiden illustreren de min of meer grote spreiding van de inkomens over het rijk en de gewesten. Voor de onderlinge vergelijkbaarheid, zijn de piramiden gebaseerd op de procentuele verdeling van het aantal inkomens naar grootteklasse per schijf van 10.000 F en dit tot - 1.000.000 F; vanaf dit bedrag onderscheidt men nog drie inkomensklassen met volgende amplituden : 1.000.000 F tot - 1.500.000 F, 1.500.000 F tot - 2.000.000 F en 2.000.000 F en meer.

Tabel 3 geeft voor het rijk, de gewesten, de provincies en de arrondissementen de belangrijkste componenten van de totale te betalen belasting nl. : de hoofdsom, opdecieën inbegrepen; de belastingverhoging en vermeerdering wegens ontbrekende of ontoereikende voorafgaande storting; de staatsbelasting of de som van beide voornoemde bedragen; de gemeentebelasting (voor het arrondissement Brussel-Hoofdstad, werd de agglomeratiebelasting opgenomen in de gemeentebelasting maar onderaan de bladzijde afzonderlijk vermeld).

(1) Het Waalse Gewest omvat zoals voorheen ook het Duitse taalgebied.

ii) In het tweede deel van de publikatie worden resultaten per gemeente voorgesteld. Het aantal inkomensklassen is hier kleiner dan in het eerste deel, de lage frequenties in bepaalde klassen, voor minder belangrijke gemeenten, verplichten tot een hergroepering van gegevens. De tekens > en < in de tabellen wijzen op het versmelten van de cijfers uit een bepaalde inkomensklasse met deze van de naastbijgelegen klasse.

Voor de gemeente Herstappe, met een weinig talrijke bevolking, werd de verdeling van de aangiften naar inkomensklassen niet afzonderlijk verstrekt maar opgenomen in de resultaten van Tongeren. Deze aanpassing die enkel de cijfers per gemeente beïnvloedt, werd doorgevoerd om het statistisch geheim te vrijwaren.

De tabellen verstrekken in de volgorde : het aantal aangiften per klasse en hun totaal; het totaal belastbaar netto-inkomen; enkele gemiddelde waarden (gemiddeld inkomen per inwoner en per aangifte, mediaan-inkomen); enkele interkwartiele maten (interkwartiel verschil, interkwartiele coëfficiënt en asymmetrie).

Enkele vaststellingen bij de vergelijking van de cijfers van deze statistiek met die van het aanslagjaar 1979 :

- Het globaal bedrag van het totaal belastbaar netto-inkomen van de natuurlijke personen dat in het kohier is ingeschreven is gestegen van 1.462.518 miljoen F tot 1.610.013 miljoen F, hetzij een nominale vermeerdering met 10,08 % ;
- De inkomensstoe name in de gewesten bedraagt 10,5 % in het Vlaams gewest, 10,7 % in het Waals gewest, 6,6 % in het Brussels gewest en 10,5 % in het Duits taalgebied ;
- De vergelijking tussen het gemiddeld totaal netto belastbaar inkomen per inwoner en per aangifte geeft het volgend beeld van de inkomstenstijging :

Gewesten	Gemiddeld inkomen per inwoner (1 000 F)			Gemiddeld inkomen per aangifte (1 000 F)		
	1980	1981	Stijging (%)	1980	1981	Stijging (%)
Vlaams gewest	163,3	178,4	+ 10,9	450,1	483,3	+ 7,4
Waals gewest	155,9	170,0	+ 9,0	433,7	465,6	+ 7,4
Brussels gewest	188,6	203,8	+ 8,1	497,0	531,8	+ 7,0
Rijk	163,5	178,2	+ 9,0	449,8	482,7	+ 7,3



## **DEEL 1**

### **VERDELING VAN DE AANGIFTEN PER INKOMENSKLASSE**

Het Rijk

De gewesten

De provincies

De administratieve arrondissementen

### **BELANGRIJKSTE COMPONENTEN VAN DE BELASTING**

TABEL 1 : Bedrag en onderverdeling in percent van de hoofbestanddelen van het totaal netto belastbaar inkomen (1000F)

## H E T R I J K

KLASSEN VAN TOTAAL NETTO BELASTBAAR INKOMEN	Totaal netto belastbaar inkomen				Bedrijfsinkomsten			
	Aangiften		Inkomsten		Aangiften		Inkomsten	
	Aantal	%	Bedrag	%	Aantal	%	Bedrag	%
1. < 40	117878	3,2	2044080	,1	111334	3,1	1916625	,1
2. 40 -< 60	53006	1,5	2667064	,2	50358	1,4	2481290	,1
3. 60 -< 80	65411	1,8	4589995	,3	62805	1,7	4290963	,3
4. 80 -< 100	77565	2,1	7010903	,4	74701	2,1	6560436	,4
5. 100 -< 125	136828	3,8	15425117	,9	132597	3,7	14540273	,9
6. 125 -< 150	135080	3,7	18548877	1,1	131164	3,7	17474978	1,0
7. 150 -< 175	120062	3,3	19479752	1,1	116930	3,3	18381448	1,1
8. 175 -< 200	110745	3,0	20758191	1,2	107948	3,0	19600124	1,2
9. 200 -< 225	109447	3,0	23254687	1,3	107279	3,0	22189805	1,3
10. 225 -< 250	112776	3,1	26784834	1,5	110705	3,1	25693960	1,5
11. 250 -< 275	118862	3,3	31229750	1,8	117318	3,3	30263439	1,8
12. 275 -< 300	131369	3,6	37790279	2,2	129900	3,6	36858021	2,2
13. 300 -< 350	275580	7,6	89550465	5,1	273307	7,6	87805096	5,2
14. 350 -< 400	272802	7,5	102226956	5,8	271138	7,5	100613046	5,9
15. 400 -< 450	241835	6,6	102636604	5,8	240510	6,7	101043947	5,9
16. 450 -< 500	208626	5,7	99012091	5,6	207511	5,8	97458983	5,7
17. 500 -< 600	354424	9,7	194285026	11,1	352846	9,8	191502353	11,2
18. 600 -< 700	294010	8,1	190650592	10,8	292918	8,2	188157763	11,0
19. 700 -< 800	238678	6,6	178821187	10,2	237901	6,6	176543733	10,4
20. 800 -< 900	128468	3,5	108613380	6,2	127893	3,6	106590616	6,3
21. 900 -< 1000	84488	2,3	80025955	4,6	84082	2,3	78345966	4,6
22. 1000 -< 1500	173005	4,8	205283813	11,7	171888	4,8	199069735	11,7
23. 1500 -< 2000	43796	1,2	74530561	4,2	43370	1,2	70790845	4,2
24. 2000 & +	36294	1,0	122215696	7,0	35652	1,0	105754056	6,2
<b>T O T A A L</b>	<b>3641035</b>	<b>100,0</b>	<b>1757435855</b>	<b>100,0</b>	<b>1112296</b>	<b>100,0</b>	<b>1703927501</b>	<b>100,0</b>

AANGIFTEN MET NUL INKOMEN : 27849 ( NIET IN DE TABEL BEGREPEN )

Bedrag en onderverdeling in percent van de hoofdbestanddelen  
van het totaal netto belastbaar inkomen (1000F)

TABEL 1

## H E T R I J K

K L A S S E N	Inkomsten van onroerende goederen				Inkomsten van kapitalen en roerende goederen				Diverse inkomsten			
	Aangiften		Inkomsten		Aangiften		Inkomsten		Aangiften		Inkomsten	
	Aantal	%	Bedrag	%	Aantal	%	Bedrag	%	Aantal	%	Bedrag	%
1.	5223	,5	136497	,2	5626	3,5	95326	,4	626	1,6	12448	,3
2.	4108	,4	139403	,2	3223	2,0	96937	,4	701	1,8	24650	,6
3.	5896	,5	208357	,3	3735	2,3	139944	,6	858	2,2	37418	,9
4.	8183	,7	305541	,5	3965	2,5	168256	,7	1488	3,9	91985	2,2
5.	14419	1,3	562789	,9	5289	3,3	248506	1,1	3172	8,3	247964	5,8
6.	17174	1,5	734451	1,2	5186	3,2	279347	1,2	2899	7,6	265009	6,2
7.	17252	1,6	821728	1,4	4683	2,9	285675	1,2	2233	5,8	219519	5,2
8.	16695	1,5	875403	1,5	4370	2,7	296514	1,3	2017	5,3	219521	5,2
9.	15899	1,4	875630	1,5	3814	2,4	286241	1,2	1577	4,1	160429	3,8
10.	16211	1,5	914561	1,5	3558	2,2	281271	1,2	1510	3,9	178276	4,2
11.	17147	1,5	915760	1,5	3423	2,1	276162	1,2	1286	3,4	129982	3,1
12.	19955	1,8	966435	1,6	3309	2,0	275238	1,2	1233	3,2	124614	2,9
13.	51613	4,6	2113659	3,5	6255	3,9	518226	2,2	2259	5,9	224374	5,3
14.	65402	5,9	2330079	3,9	6142	3,8	501616	2,1	1830	4,8	166983	3,9
15.	70804	6,4	2462322	4,1	6252	3,9	524389	2,2	1586	4,1	135152	3,2
16.	71958	6,5	2526039	4,2	6116	3,8	529667	2,2	1308	3,4	114809	2,7
17.	141020	12,7	5022005	8,4	10648	6,6	960206	4,1	2160	5,6	168739	4,0
18.	134063	12,1	4984624	8,4	9938	6,2	906167	3,8	1693	4,4	120022	2,8
19.	121901	11,0	4887662	8,2	9269	5,7	862760	3,7	1402	3,7	106374	2,5
20.	72293	6,5	3583378	6,0	7805	4,8	773781	3,3	1114	2,9	77281	1,8
21.	50790	4,6	2846491	4,8	6402	4,0	694650	2,9	864	2,3	65346	1,5
22.	113749	10,2	8413934	14,1	20194	12,5	2736686	11,6	2438	6,4	247672	5,8
23.	31765	2,9	3853529	6,5	9415	5,8	1895726	8,0	933	2,4	117834	2,8
24.	28776	2,6	9118137	15,3	12898	8,0	9937007	42,2	1111	2,9	985652	23,2
	<b>1112296</b>	<b>100,0</b>	<b>59598414</b>	<b>100,0</b>	<b>161515</b>	<b>100,0</b>	<b>23570298</b>	<b>100,0</b>	<b>38298</b>	<b>100,0</b>	<b>4242053</b>	<b>100,0</b>

TABEL 1 : Bedrag en onderverdeling in percent van de hoofbestanddelen van het totaal netto belastbaar inkomen (1000F)

## V L A A M S G E W E S T

KLASSEN VAN TOTAAL NETTO BELASTBAAR INKOMEN	Totaal netto belastbaar inkomen				Bedrijfsinkomsten			
	Aangiften		Inkomsten		Aangiften		Inkomsten	
	Aantal	%	Bedrag	%	Aantal	%	Bedrag	%
1. < 40	67644	3,3	1166620	,1	64482	3,1	1105359	,1
2. 40 -< 60	29618	1,4	1491411	,1	28421	1,4	1407500	,1
3. 60 -< 80	36760	1,8	2575877	,3	35530	1,7	2435505	,2
4. 80 -< 100	43008	2,1	3889789	,4	41720	2,0	3686959	,4
5. 100 -< 125	74414	3,6	8393655	,8	72515	3,5	8000753	,8
6. 125 -< 150	72830	3,5	9998295	1,0	70977	3,5	9500014	1,0
7. 150 -< 175	64286	3,1	10427485	1,0	62848	3,1	9931599	1,0
8. 175 -< 200	59219	2,9	11101740	1,1	57917	2,8	10565686	1,1
9. 200 -< 225	59554	2,9	12655944	1,3	58462	2,8	12143211	1,2
10. 225 -< 250	62082	3,0	14741880	1,5	61086	3,0	14223897	1,5
11. 250 -< 275	64382	3,1	16918678	1,7	63672	3,1	16466221	1,7
12. 275 -< 300	72308	3,5	20801726	2,1	71600	3,5	20359022	2,1
13. 300 -< 350	156691	7,5	50946070	5,1	155587	7,6	50114989	5,1
14. 350 -< 400	160827	7,7	60277822	6,0	160048	7,8	59497049	6,1
15. 400 -< 450	141968	6,8	60245566	6,0	141329	6,9	59471054	6,1
16. 450 -< 500	123280	5,9	58503599	5,8	122705	6,0	57733150	5,9
17. 500 -< 600	209528	10,1	114896561	11,4	208785	10,2	113523671	11,6
18. 600 -< 700	177628	8,6	115178126	11,5	177104	8,6	113962048	11,6
19. 700 -< 800	143957	6,9	107838384	10,7	143596	7,0	106721622	10,9
20. 800 -< 900	73850	3,6	62420422	6,2	73602	3,6	61446778	6,3
21. 900 -< 1000	47830	2,3	45296982	4,5	47645	2,3	44477633	4,5
22. 1000 -< 1500	94234	4,5	111548399	11,1	93747	4,6	108590686	11,1
23. 1500 -< 2000	22241	1,1	37844885	3,8	22059	1,1	36061163	3,7
24. 2000 & +	19070	,9	64711633	6,4	18835	,9	56955821	5,8
<b>T O T A A L</b>	<b>2077209</b>	<b>100,0</b>	<b>1003871549</b>	<b>100,0</b>	<b>646361</b>	<b>100,0</b>	<b>978381390</b>	<b>100,0</b>

AANGIFTEN MET NUL INKOMEN : 15099 ( NIET IN DE TABEL BEGREPEN )

Bedrag en onderverdeling in percent van de hoofdbestanddelen  
van het totaal netto belastbaar inkomen (1000F)

TABEL 1

## V L A A M S G E W E S T

K L A S S E N	Inkomsten van onroerende goederen				Inkomsten van kapitalen en roerende goederen				Diverse inkomsten			
	Aangiften		Inkomsten		Aangiften		Inkomsten		Aangiften		Inkomsten	
	Aantal	%	Bedrag	%	Aantal	%	Bedrag	%	Aantal	%	Bedrag	%
1.	2480	,4	62938	,2	2763	3,8	45693	,5	220	1,4	4141	,2
2.	1981	,3	67285	,2	1499	2,1	44906	,5	246	1,5	8218	,4
3.	2843	,4	103046	,3	1707	2,4	67024	,7	311	1,9	13267	,6
4.	3918	,6	148236	,4	1787	2,5	78039	,8	554	3,4	35120	1,7
5.	6902	1,1	279539	,8	2291	3,2	106149	1,1	1219	7,6	96002	4,5
6.	8425	1,3	368505	1,1	2272	3,1	123552	1,3	1197	7,4	111442	5,3
7.	8372	1,3	404407	1,2	1973	2,7	123936	1,3	886	5,5	87787	4,1
8.	8106	1,3	437827	1,3	1849	2,6	129585	1,3	808	5,0	88655	4,2
9.	7815	1,2	445581	1,4	1634	2,3	125382	1,3	722	4,5	75547	3,6
10.	8171	1,3	463004	1,4	1509	2,1	122328	1,3	661	4,1	78570	3,7
11.	8764	1,4	469746	1,4	1450	2,0	116951	1,2	536	3,3	52446	2,5
12.	10629	1,6	506561	1,5	1436	2,0	115438	1,2	530	3,3	56140	2,6
13.	29479	4,6	1139961	3,5	2757	3,8	216078	2,3	932	5,8	91935	4,3
14.	39710	6,1	1310522	4,0	2720	3,8	205117	2,1	774	4,8	76022	3,6
15.	43242	6,7	1407778	4,3	2721	3,8	209411	2,2	652	4,0	61121	2,9
16.	44521	6,9	1483900	4,5	2711	3,7	223578	2,3	539	3,3	47205	2,2
17.	86895	13,4	2965745	9,0	4772	6,6	396927	4,1	872	5,4	63072	3,0
18.	83508	12,9	2973420	9,0	4570	6,3	376699	3,9	712	4,4	50548	2,4
19.	75317	11,7	2916871	8,8	4257	5,9	358799	3,7	624	3,9	49455	2,3
20.	42399	6,6	2030906	6,2	3616	5,0	319292	3,3	512	3,2	33935	1,6
21.	29195	4,5	1595194	4,8	2975	4,1	297516	3,1	430	2,7	32002	1,5
22.	62590	9,7	4524561	13,7	9011	12,4	1109023	11,5	1204	7,5	137609	6,5
23.	16118	2,5	1991492	6,0	4108	5,7	780809	8,1	452	2,8	65528	3,1
24.	14981	2,3	4862292	14,8	6003	8,3	3910692	40,7	529	3,3	703563	33,2
	<b>646361</b>	<b>100,0</b>	<b>32959317</b>	<b>100,0</b>	<b>72391</b>	<b>100,0</b>	<b>9602924</b>	<b>100,0</b>	<b>16122</b>	<b>100,0</b>	<b>2119330</b>	<b>100,0</b>

TABEL 1 : Bedrag en onderverdeling in percent van de hoofbestanddelen van het totaal netto belastbaar inkomen (1000F)

W A A L S G E W E S T

KLASSEN VAN TOTAAL NETTO BELASTBAAR INKOMEN	Totaal netto belastbaar inkomen				Bedrijfsinkomsten			
	Aangiften		Inkomsten		Aangiften		Inkomsten	
	Aantal	%	Bedrag	%	Aantal	%	Bedrag	%
1. < 40	38806	3,3	679106	,1	36440	3,1	631207	,1
2. 40 -< 60	18061	1,5	907307	,2	17099	1,5	839987	,2
3. 60 -< 80	21808	1,8	1532190	,3	20920	1,8	1429227	,3
4. 80 -< 100	26345	2,2	2379475	,4	25351	2,2	2221190	,4
5. 100 -< 125	47628	4,0	5367598	1,0	46284	4,0	5071378	,9
6. 125 -< 150	48331	4,1	6637964	1,2	47152	4,0	6289781	1,2
7. 150 -< 175	42738	3,6	6934527	1,3	41829	3,6	6583327	1,2
8. 175 -< 200	39100	3,3	7326032	1,3	38289	3,3	6965225	1,3
9. 200 -< 225	37584	3,2	7982712	1,5	37016	3,2	7666005	1,4
10. 225 -< 250	37594	3,2	8931736	1,6	37059	3,2	8616987	1,6
11. 250 -< 275	40589	3,4	10661794	1,9	40182	3,5	10385408	1,9
12. 275 -< 300	44714	3,8	12862728	2,3	44333	3,8	12603181	2,4
13. 300 -< 350	90855	7,7	29507132	5,4	90307	7,8	29034828	5,4
14. 350 -< 400	85679	7,3	32096941	5,8	85254	7,3	31667345	5,9
15. 400 -< 450	76762	6,5	32582892	5,9	76432	6,6	32161585	6,0
16. 450 -< 500	65696	5,6	31186467	5,7	65430	5,6	30777629	5,8
17. 500 -< 600	112028	9,5	61382072	11,2	111647	9,6	60649720	11,3
18. 600 -< 700	89446	7,6	57992130	10,6	89191	7,7	57330136	10,7
19. 700 -< 800	71315	6,0	53430881	9,7	71149	6,1	52849389	9,9
20. 800 -< 900	40006	3,4	33829091	6,2	39873	3,4	33295624	6,2
21. 900 -< 1000	26293	2,2	24908466	4,5	26215	2,3	24482432	4,6
22. 1000 -< 1500	53682	4,6	63699463	11,6	53430	4,6	62125264	11,6
23. 1500 -< 2000	13624	1,2	23155945	4,2	13534	1,2	22287766	4,2
24. 2000 & +	10304	,9	32924001	6,0	10144	,9	29095445	5,4
<b>T O T A A L</b>	<b>1178988</b>	<b>100,0</b>	<b>548898650</b>	<b>100,0</b>	<b>372368</b>	<b>100,0</b>	<b>535060068</b>	<b>100,0</b>

AANGIFTEN MET NUL INKOMEN : 10083 ( NIET IN DE TABEL BEGREPEN )

Bedrag en onderverdeling in percent van de hoofbestanddelen  
van het totaal netto belastbaar inkomen (1000F)

TABEL 1

## W A A L S G E W E S T

K L A S S E N	Inkomsten van onroerende goederen				Inkomsten van kapitalen en roerende goederen				Diverse inkomsten			
	Aangiften		Inkomsten		Aangiften		Inkomsten		Aangiften		Inkomsten	
	Aantal	%	Bedrag	%	Aantal	%	Bedrag	%	Aantal	%	Bedrag	%
1.	2201	,6	47846	,3	1938	3,8	32301	,5	212	1,8	4609	,4
2.	1653	,4	51358	,3	1105	2,2	32216	,5	267	2,3	9583	,9
3.	2437	,7	75619	,5	1275	2,5	43780	,7	321	2,7	13922	1,4
4.	3416	,9	111498	,7	1355	2,6	53773	,8	516	4,4	31736	3,1
5.	5917	1,6	192760	1,2	1739	3,4	80357	1,2	1050	8,9	79038	7,7
6.	6870	1,8	247181	1,5	1718	3,3	88436	1,3	933	7,9	80720	7,9
7.	6916	1,9	272573	1,7	1580	3,1	89256	1,3	672	5,7	61506	6,0
8.	6664	1,8	287021	1,8	1426	2,8	89372	1,3	607	5,2	62056	6,0
9.	6218	1,7	270521	1,7	1254	2,4	86338	1,3	462	3,9	44129	4,3
10.	6258	1,7	288806	1,8	1151	2,2	83315	1,2	394	3,3	39228	3,8
11.	6622	1,8	279264	1,7	1114	2,2	84215	1,3	387	3,3	34595	3,4
12.	7486	2,0	288113	1,8	1063	2,1	83818	1,3	371	3,1	29524	2,9
13.	18382	4,9	627688	3,9	1988	3,9	158082	2,4	660	5,6	50798	4,9
14.	21719	5,8	670080	4,1	1924	3,8	147554	2,2	549	4,7	38035	3,7
15.	23437	6,3	698126	4,3	2046	4,0	157907	2,4	473	4,0	33664	3,3
16.	23340	6,3	706688	4,4	1948	3,8	152653	2,3	406	3,4	30095	2,9
17.	45893	12,3	1405736	8,7	3407	6,6	276882	4,1	676	5,7	49779	4,8
18.	42633	11,4	1375515	8,5	3182	6,2	266406	4,0	541	4,6	35082	3,4
19.	38507	10,3	1336302	8,2	2960	5,8	234601	3,5	444	3,8	30189	2,9
20.	23827	6,4	1027833	6,3	2405	4,7	210947	3,2	345	2,9	23095	2,2
21.	16722	4,5	796499	4,9	1941	3,8	190160	2,8	236	2,0	15469	1,5
22.	36853	9,9	2307274	14,2	6302	12,3	785018	11,7	708	6,0	60789	5,9
23.	10118	2,7	989302	6,1	2885	5,6	510926	7,6	250	2,1	23148	2,3
24.	8279	2,2	1891963	11,6	3597	7,0	2743009	41,1	306	2,6	147275	14,3
	<b>372368</b>	<b>100,0</b>	<b>16245566</b>	<b>100,0</b>	<b>51303</b>	<b>100,0</b>	<b>6681322</b>	<b>100,0</b>	<b>11786</b>	<b>100,0</b>	<b>1028064</b>	<b>100,0</b>

TABEL 1 : Bedrag en onderverdeling in percent van de hoofdbestanddelen van het totaal netto belastbaar inkomen (1000F)

D U I T S T A A L G E B I E D

KLASSEN VAN TOTAAL NETTO BELASTBAAR INKOMEN	Totaal netto belastbaar inkomen				Bedrijfsinkomsten			
	Aangiften		Inkomsten		Aangiften		Inkomsten	
	Aantal	%	Bedrag	%	Aantal	%	Bedrag	%
1. < 40	861	3,6	17568	,2	838	3,5	17045	,2
2. 40 -< 60	424	1,8	20907	,2	416	1,8	20181	,2
3. 60 -< 80	355	1,5	24886	,2	351	1,5	24035	,2
4. 80 -< 100	465	2,0	41910	,4	456	1,9	40512	,4
5. 100 -< 125	871	3,7	98429	1,0	864	3,6	96074	1,0
6. 125 -< 150	898	3,8	123486	1,2	887	3,7	118993	1,2
7. 150 -< 175	918	3,9	149428	1,5	907	3,8	143617	1,5
8. 175 -< 200	846	3,6	158716	1,6	834	3,5	152444	1,5
9. 200 -< 225	840	3,5	178040	1,8	829	3,5	173279	1,8
10. 225 -< 250	775	3,3	184068	1,8	769	3,2	178562	1,8
11. 250 -< 275	822	3,4	215844	2,1	820	3,5	211303	2,1
12. 275 -< 300	991	4,2	285599	2,8	987	4,2	282619	2,9
13. 300 -< 350	2121	8,9	689876	6,8	2117	8,9	682906	6,9
14. 350 -< 400	2239	9,4	838224	8,3	2237	9,4	833424	8,4
15. 400 -< 450	2073	8,7	880423	8,7	2071	8,7	873906	8,9
16. 450 -< 500	1591	6,7	754779	7,5	1590	6,7	748383	7,6
17. 500 -< 600	2244	9,4	1227320	12,1	2240	9,5	1214596	12,3
18. 600 -< 700	1538	6,5	994437	9,8	1533	6,5	982208	10,0
19. 700 -< 800	1090	4,6	816757	8,1	1089	4,6	810067	8,2
20. 800 -< 900	567	2,4	479365	4,7	564	2,4	470358	4,8
21. 900 -< 1000	347	1,5	328237	3,2	347	1,5	322013	3,3
22. 1000 -< 1500	605	2,5	717816	7,1	601	2,5	684562	6,9
23. 1500 -< 2000	159	,7	269775	2,7	158	,7	257148	2,6
24. 2000 & +	188	,8	609677	6,0	186	,8	526129	5,3
<b>T O T A A L</b>	<b>23828</b>	<b>100,0</b>	<b>10105567</b>	<b>100,0</b>	<b>6270</b>	<b>100,0</b>	<b>9864364</b>	<b>100,0</b>

AANGIFTEN MET NUL INKOMEN : 145 ( NIET IN DE TABEL BEGREPEN )



Bedrag en onderverdeling in percent van de hoofdbestanddelen  
van het totaal netto belastbaar inkomen (1000F)

TABEL 1

## D U I T S T A A L G E B I E D

K L A S S E N	Inkomsten van onroerende goederen				Inkomsten van kapitalen en roerende goederen				Diverse inkomsten			
	Aangiften		Inkomsten		Aangiften		Inkomsten		Aangiften		Inkomsten	
	Aantal	%	Bedrag	%	Aantal	%	Bedrag	%	Aantal	%	Bedrag	%
1.	28	,4	530	,2	14	3,4	213	,2	1	,9	14	,1
2.	21	,3	511	,2	7	1,7	236	,2	1	,9	10	,1
3.	28	,4	867	,3	6	1,4	196	,2	3	2,8	90	,8
4.	48	,8	1413	,5	4	1,0	215	,2	3	2,8	220	2,0
5.	98	1,6	2377	,9	3	,7	157	,1	5	4,6	449	4,1
6.	123	2,0	4240	1,5	11	2,7	491	,4	11	10,1	616	5,6
7.	129	2,1	5208	1,9	15	3,6	807	,7	7	6,4	871	7,9
8.	112	1,8	6166	2,2	3	,7	221	,2	8	7,3	810	7,3
9.	96	1,5	4491	1,6	7	1,7	1035	,9	4	3,7	430	3,9
10.	108	1,7	6795	2,4	5	1,2	310	,3	4	3,7	269	2,4
11.	128	2,0	5837	2,1	6	1,4	92	,1	5	4,6	388	3,5
12.	165	2,6	5733	2,1	10	2,4	767	,7	3	2,8	48	,4
13.	389	6,2	13258	4,8	13	3,1	1190	1,1	6	5,5	884	8,0
14.	584	9,3	14916	5,3	13	3,1	894	,8	1	,9	48	,4
15.	634	10,1	16927	6,1	17	4,1	688	,6	7	6,4	841	7,6
16.	545	8,7	17620	6,3	13	3,1	744	,7	1	,9	37	,3
17.	808	12,9	28885	10,4	26	6,3	2414	2,1	5	4,6	286	2,6
18.	625	10,0	23853	8,6	30	7,2	3555	3,1	6	5,5	758	6,9
19.	496	7,9	19323	6,9	23	5,6	1861	1,6	5	4,6	217	2,0
20.	285	4,5	14586	5,2	22	5,3	2627	2,3	5	4,6	927	8,4
21.	191	3,0	11701	4,2	19	4,6	1539	1,4	4	3,7	102	,9
22.	378	6,0	31146	11,2	68	16,4	15711	13,9	11	10,1	1494	13,5
23.	109	1,7	10457	3,7	24	5,8	10376	9,2	1	,9	1	,0
24.	142	2,3	32035	11,5	55	13,3	66601	59,0	2	1,8	1233	11,2
	<b>6270</b>	<b>100,0</b>	<b>278875</b>	<b>100,0</b>	<b>414</b>	<b>100,0</b>	<b>112940</b>	<b>100,0</b>	<b>109</b>	<b>100,0</b>	<b>11043</b>	<b>100,0</b>

TABEL 1 : Bedrag en onderverdeling in percent van de hoofbestanddelen van het totaal netto belastbaar inkomen (1000F)

B R U S S E L S G E W E S T

KLASSEN VAN TOTAAL NETTO BELASTBAAR INKOMEN	Totaal netto belastbaar inkomen				Bedrijfsinkomsten			
	Aangiften		Inkomsten		Aangiften		Inkomsten	
	Aantal	%	Bedrag	%	Aantal	%	Bedrag	%
1. < 40	11428	3,0	198355	,1	10412	2,8	180058	,1
2. 40 -< 60	5327	1,4	268347	,1	4838	1,3	233803	,1
3. 60 -< 80	6843	1,8	481928	,2	6355	1,7	426231	,2
4. 80 -< 100	8212	2,1	741638	,4	7630	2,0	652287	,3
5. 100 -< 125	14786	3,8	1663864	,8	13798	3,7	1468142	,8
6. 125 -< 150	13919	3,6	1912618	,9	13035	3,5	1685183	,9
7. 150 -< 175	13038	3,4	2117740	1,0	12253	3,3	1866521	1,0
8. 175 -< 200	12426	3,2	2330419	1,1	11742	3,1	2069212	1,1
9. 200 -< 225	12309	3,2	2616031	1,3	11801	3,2	2380588	1,2
10. 225 -< 250	13100	3,4	3111218	1,5	12560	3,4	2853076	1,5
11. 250 -< 275	13891	3,6	3649279	1,8	13464	3,6	3411811	1,8
12. 275 -< 300	14347	3,7	4125825	2,0	13967	3,7	3895817	2,0
13. 300 -< 350	28034	7,3	9097263	4,4	27413	7,3	8655280	4,5
14. 350 -< 400	26296	6,8	9852193	4,8	25836	6,9	9448651	5,0
15. 400 -< 450	23105	6,0	9808145	4,8	22749	6,1	9411309	4,9
16. 450 -< 500	19650	5,1	9322025	4,6	19376	5,2	8948204	4,7
17. 500 -< 600	32868	8,5	18006392	8,8	32414	8,7	17328962	9,1
18. 600 -< 700	26936	7,0	17480337	8,5	26623	7,1	16865579	8,9
19. 700 -< 800	23406	6,1	17551923	8,6	23156	6,2	16972723	8,9
20. 800 -< 900	14612	3,8	12363867	6,0	14418	3,9	11848214	6,2
21. 900 -< 1000	10365	2,7	9820506	4,8	10222	2,7	9385900	4,9
22. 1000 -< 1500	25089	6,5	30035951	14,7	24711	6,6	28353785	14,9
23. 1500 -< 2000	7931	2,1	13529731	6,6	7777	2,1	12441916	6,5
24. 2000 & +	6920	1,8	24580062	12,0	6673	1,8	19702790	10,3
<b>T O T A A L</b>	<b>384838</b>	<b>100,0</b>	<b>204665657</b>	<b>100,0</b>	<b>93567</b>	<b>100,0</b>	<b>190486042</b>	<b>100,0</b>

AANGIFTEN MET NUL INKOMEN : 2667 ( NIET IN DE TABEL BEGREPEN )

Bedrag en onderverdeling in percent van de hoofdbestanddelen  
van het totaal netto belastbaar inkomen (1000F)

TABEL 1

## BRUSSELS GEWEST

K L A S S E N	Inkomsten van onroerende goederen				Inkomsten van kapitalen en roerende goederen				Diverse inkomsten			
	Aangiften		Inkomsten		Aangiften		Inkomsten		Aangiften		Inkomsten	
	Aantal	%	Bedrag	%	Aantal	%	Bedrag	%	Aantal	%	Bedrag	%
1.	542	,6	25712	,2	925	2,4	17333	,2	194	1,9	3698	,3
2.	474	,5	20761	,2	619	1,6	19815	,3	188	1,8	6849	,6
3.	616	,7	29692	,3	753	2,0	29140	,4	226	2,2	10229	,9
4.	849	,9	45807	,4	823	2,2	36444	,5	418	4,0	25129	2,3
5.	1600	1,7	90489	,9	1259	3,3	62000	,9	903	8,7	72924	6,7
6.	1879	2,0	118764	1,1	1196	3,2	67359	,9	769	7,4	72847	6,7
7.	1964	2,1	144748	1,4	1130	3,0	72482	1,0	675	6,5	70225	6,4
8.	1925	2,1	150555	1,4	1095	2,9	77557	1,1	602	5,8	68810	6,3
9.	1866	2,0	159528	1,5	926	2,4	74521	1,0	393	3,8	40752	3,7
10.	1782	1,9	162751	1,6	898	2,4	75628	1,0	455	4,4	60478	5,5
11.	1761	1,9	166749	1,6	859	2,3	74997	1,0	363	3,5	42942	3,9
12.	1840	2,0	171761	1,7	810	2,1	75982	1,0	332	3,2	38950	3,6
13.	3752	4,0	346009	3,3	1510	4,0	144066	2,0	667	6,4	81642	7,5
14.	3973	4,2	349477	3,4	1498	4,0	148945	2,0	507	4,9	52926	4,8
15.	4125	4,4	356418	3,4	1485	3,9	157071	2,2	461	4,4	40367	3,7
16.	4097	4,4	335452	3,2	1457	3,9	153436	2,1	363	3,5	37508	3,4
17.	8232	8,8	650524	6,3	2469	6,5	286396	3,9	612	5,9	55888	5,1
18.	7922	8,5	635689	6,1	2186	5,8	263062	3,6	440	4,2	34392	3,1
19.	8077	8,6	634489	6,1	2052	5,4	269359	3,7	334	3,2	26731	2,4
20.	6067	6,5	524639	5,0	1784	4,7	243542	3,3	257	2,5	20251	1,8
21.	4873	5,2	454799	4,4	1486	3,9	206973	2,8	198	1,9	17875	1,6
22.	14306	15,3	1582099	15,2	4881	12,9	842645	11,6	526	5,1	49274	4,5
23.	5529	5,9	872735	8,4	2422	6,4	603990	8,3	231	2,2	29158	2,7
24.	5516	5,9	2363882	22,7	3298	8,7	3283306	45,1	276	2,7	134813	12,3
	<b>93567</b>	<b>100,0</b>	<b>10393529</b>	<b>100,0</b>	<b>37821</b>	<b>100,0</b>	<b>7286049</b>	<b>100,0</b>	<b>10390</b>	<b>100,0</b>	<b>1094658</b>	<b>100,0</b>

TABEL 1 : Bedrag en onderverdeling in percent van de hoofbestanddelen van het totaal netto belastbaar inkomen (1000F)

P R O V I N C I E A N T W E R P E N

KLASSEN VAN TOTAAL NETTO BELASTBAAR INKOMEN	Totaal netto belastbaar inkomen				Bedrijfsinkomsten			
	Aangiften		Inkomsten		Aangiften		Inkomsten	
	Aantal	%	Bedrag	%	Aantal	%	Bedrag	%
1. < 40	18310	3,0	313465	,1	17504	2,9	297116	,1
2. 40 -< 60	8183	1,4	411677	,1	7843	1,3	388695	,1
3. 60 -< 80	10185	1,7	715150	,2	9837	1,7	676376	,2
4. 80 -< 100	12411	2,1	1124462	,4	12044	2,0	1066534	,4
5. 100 -< 125	21733	3,6	2451798	,8	21173	3,6	2334716	,8
6. 125 -< 150	21185	3,5	2909282	1,0	20633	3,5	2755035	1,0
7. 150 -< 175	18968	3,2	3077498	1,0	18513	3,1	2923937	1,0
8. 175 -< 200	17231	2,9	3227595	1,1	16797	2,8	3051407	1,1
9. 200 -< 225	16891	2,8	3589788	1,2	16523	2,8	3424408	1,2
10. 225 -< 250	17540	2,9	4165013	1,4	17199	2,9	3997389	1,4
11. 250 -< 275	18007	3,0	4731057	1,6	17785	3,0	4586314	1,6
12. 275 -< 300	19768	3,3	5684580	1,9	19551	3,3	5543083	1,9
13. 300 -< 350	43207	7,2	14052355	4,8	42863	7,2	13784051	4,8
14. 350 -< 400	44368	7,4	16638526	5,6	44112	7,4	16391820	5,7
15. 400 -< 450	41185	6,9	17483688	5,9	40977	6,9	17244985	6,0
16. 450 -< 500	37346	6,2	17724028	6,0	37167	6,3	17493967	6,1
17. 500 -< 600	61899	10,3	33905834	11,5	61684	10,4	33500770	11,7
18. 600 -< 700	51432	8,6	33356786	11,3	51282	8,6	32997518	11,5
19. 700 -< 800	42273	7,0	31666799	10,7	42147	7,1	31318406	10,9
20. 800 -< 900	22639	3,8	19144606	6,5	22563	3,8	18839272	6,6
21. 900 -< 1000	14882	2,5	14095924	4,8	14814	2,5	13830204	4,8
22. 1000 -< 1500	28691	4,8	33985730	11,5	28541	4,8	33075149	11,5
23. 1500 -< 2000	6705	1,1	11413285	3,9	6645	1,1	10848224	3,8
24. 2000 & +	5713	1,0	19485828	6,6	5636	,9	17071263	5,9
<b>T O T A A L</b>	<b>600752</b>	<b>100,0</b>	<b>295354754</b>	<b>100,0</b>	<b>176379</b>	<b>100,0</b>	<b>287440639</b>	<b>100,0</b>

AANGIFTEN MET NUL INKOMEN : 4337 ( NIET IN DE TABEL BEGREPEN )

Bedrag en onderverdeling in percent van de hoofbestanddelen  
van het totaal netto belastbaar inkomen (1000F)

TABEL 1

## P R O V I N C I E A N T W E R P E N

K L A S S E N	Inkomsten van onroerende goederen				Inkomsten van kapitalen en roerende goederen				Diverse inkomsten			
	Aangiften		Inkomsten		Aangiften		Inkomsten		Aangiften		Inkomsten	
	Aantal	%	Bedrag	%	Aantal	%	Bedrag	%	Aantal	%	Bedrag	%
1.	510	,3	18076	,2	735	3,5	13299	,4	84	1,6	1506	,2
2.	436	,2	17965	,2	459	2,2	15000	,5	78	1,4	2641	,3
3.	639	,4	25883	,3	493	2,4	21620	,7	94	1,7	3919	,5
4.	938	,5	40941	,4	484	2,3	22913	,7	181	3,4	11934	1,5
5.	1732	1,0	80658	,8	639	3,1	32410	1,0	403	7,5	32564	4,2
6.	2157	1,2	107633	1,1	645	3,1	37104	1,1	430	8,0	40003	5,1
7.	2184	1,2	125071	1,3	569	2,7	38797	1,2	313	5,8	31728	4,1
8.	2236	1,3	134044	1,4	582	2,8	44984	1,4	299	5,5	34149	4,4
9.	2058	1,2	135065	1,4	504	2,4	43557	1,3	274	5,1	29413	3,8
10.	2217	1,3	146096	1,5	446	2,1	37380	1,1	248	4,6	32926	4,2
11.	2280	1,3	144960	1,5	438	2,1	42709	1,3	208	3,9	22610	2,9
12.	2662	1,5	140825	1,5	425	2,0	42330	1,3	212	3,9	24216	3,1
13.	7409	4,2	340127	3,5	757	3,6	71140	2,2	366	6,8	44253	5,7
14.	9933	5,6	375908	3,9	715	3,4	67723	2,1	305	5,7	37373	4,8
15.	11417	6,5	422703	4,4	709	3,4	67038	2,0	233	4,3	25550	3,3
16.	12061	6,8	444570	4,6	726	3,5	72191	2,2	184	3,4	18949	2,4
17.	23724	13,5	864112	8,9	1338	6,4	139202	4,2	271	5,0	21787	2,8
18.	22716	12,9	864730	9,0	1301	6,3	131981	4,0	209	3,9	15612	2,0
19.	20911	11,9	862036	8,9	1189	5,7	135569	4,1	151	2,8	11640	1,5
20.	12209	6,9	594570	6,2	1060	5,1	118902	3,6	147	2,7	12270	1,6
21.	8716	4,9	485535	5,0	852	4,1	108852	3,3	105	1,9	8683	1,1
22.	18152	10,3	1315251	13,6	2630	12,6	403953	12,3	327	6,1	32994	4,2
23.	4674	2,6	588091	6,1	1231	5,9	283375	8,6	125	2,3	19655	2,5
24.	4408	2,5	1384120	14,3	1887	9,1	1297635	39,4	151	2,8	263419	33,8
	<b>176379</b>	<b>100,0</b>	<b>9658970</b>	<b>100,0</b>	<b>20814</b>	<b>100,0</b>	<b>3289664</b>	<b>100,0</b>	<b>5398</b>	<b>100,0</b>	<b>779794</b>	<b>100,0</b>

TABEL 1 : Bedrag en onderverdeling in percent van de hoofdbestanddelen van het totaal netto belastbaar inkomen (1000F)

P R O V I N C I E B R A B A N T

KLASSEN VAN TOTAAL NETTO BELASTBAAR INKOMEN	Totaal netto belastbaar inkomen				Bedrijfsinkomsten			
	Aangiften		Inkomsten		Aangiften		Inkomsten	
	Aantal	%	Bedrag	%	Aantal	%	Bedrag	%
1. < 40	26926	3,2	443789	,1	25335	3,1	414456	,1
2. 40 -< 60	11075	1,3	558520	,1	10347	1,3	506757	,1
3. 60 -< 80	14157	1,7	995152	,2	13407	1,6	907392	,2
4. 80 -< 100	16983	2,0	1532853	,3	16065	2,0	1391526	,3
5. 100 -< 125	29616	3,6	3337103	,7	28155	3,4	3041586	,7
6. 125 -< 150	28099	3,4	3858654	,9	26702	3,3	3492721	,8
7. 150 -< 175	25417	3,0	4125919	,9	24257	3,0	3742810	,9
8. 175 -< 200	23882	2,9	4478777	1,0	22871	2,8	4072977	,9
9. 200 -< 225	23749	2,8	5048405	1,1	22962	2,8	4672288	1,1
10. 225 -< 250	25131	3,0	5969839	1,3	24324	3,0	5567811	1,3
11. 250 -< 275	27092	3,2	7118947	1,6	26446	3,2	6756894	1,6
12. 275 -< 300	28952	3,5	8327314	1,8	28380	3,5	7972202	1,9
13. 300 -< 350	58633	7,0	19039621	4,2	57728	7,1	18369480	4,3
14. 350 -< 400	56386	6,8	21125738	4,7	55715	6,8	20520068	4,8
15. 400 -< 450	50128	6,0	21280216	4,7	49596	6,1	20663832	4,8
16. 450 -< 500	43420	5,2	20604913	4,6	42996	5,3	20029738	4,7
17. 500 -< 600	74382	8,9	40783922	9,0	73737	9,0	39736816	9,2
18. 600 -< 700	64067	7,7	41585566	9,2	63605	7,8	40613779	9,5
19. 700 -< 800	58071	7,0	43571414	9,7	57742	7,1	42694362	9,9
20. 800 -< 900	34896	4,2	29524085	6,5	34633	4,2	28744089	6,7
21. 900 -< 1000	24677	3,0	23381032	5,2	24494	3,0	22729928	5,3
22. 1000 -< 1500	57794	6,9	69026153	15,3	57272	7,0	66489335	15,5
23. 1500 -< 2000	16911	2,0	28795910	6,4	16712	2,0	27204900	6,3
24. 2000 & +	13753	1,6	46968020	10,4	13422	1,6	39392534	9,2
<b>T O T A A L</b>	<b>834197</b>	<b>100,0</b>	<b>451481862</b>	<b>100,0</b>	<b>256034</b>	<b>100,0</b>	<b>429728281</b>	<b>100,0</b>

AANGIFTEN MET NUL INKOMEN : 5914 ( NIET IN DE TABEL BEGREPEN )

Bedrag en onderverdeling in percent van de hoofbestanddelen  
van het totaal netto belastbaar inkomen (1000F)

TABEL 1

## P R O V I N C I E B R A B A N T

K L A S S E N	Inkomsten van onroerende goederen				Inkomsten van kapitalen en roerende goederen				Diverse inkomsten			
	Aangiften		Inkomsten		Aangiften		Inkomsten		Aangiften		Inkomsten	
	Aantal	%	Bedrag	%	Aantal	%	Bedrag	%	Aantal	%	Bedrag	%
1.	1148	,4	39961	,2	1370	2,4	25078	,2	257	1,6	4872	,3
2.	955	,4	38382	,2	870	1,5	27474	,3	287	1,8	10171	,6
3.	1306	,5	56983	,3	1073	1,8	40901	,4	350	2,1	15741	,9
4.	1849	,7	85544	,4	1144	2,0	49744	,5	654	4,0	40529	2,3
5.	3297	1,3	156806	,8	1687	2,9	82418	,8	1334	8,2	108217	6,3
6.	3961	1,5	215025	1,1	1696	2,9	95259	,9	1181	7,2	113336	6,6
7.	3981	1,6	246748	1,2	1559	2,7	100053	,9	977	6,0	98983	5,7
8.	3951	1,5	270139	1,3	1489	2,6	104691	1,0	863	5,3	98169	5,7
9.	3811	1,5	278373	1,4	1295	2,2	102554	1,0	631	3,9	68784	4,0
10.	3752	1,5	290603	1,4	1256	2,2	103947	1,0	653	4,0	84931	4,9
11.	3893	1,5	301003	1,5	1188	2,0	101470	1,0	519	3,2	58795	3,4
12.	4189	1,6	309270	1,5	1140	2,0	103400	1,0	499	3,1	56953	3,3
13.	9946	3,9	649381	3,2	2108	3,6	192891	1,8	944	5,8	105094	6,1
14.	11712	4,6	669800	3,3	2077	3,6	196090	1,8	748	4,6	74048	4,3
15.	12720	5,0	717507	3,5	2127	3,7	211537	2,0	670	4,1	59134	3,4
16.	12809	5,0	691368	3,4	2012	3,5	201176	1,9	556	3,4	54960	3,2
17.	25854	10,1	1395910	6,8	3646	6,3	382344	3,6	921	5,7	77973	4,5
18.	26012	10,2	1447719	7,1	3421	5,9	368580	3,5	731	4,5	56671	3,3
19.	27148	10,6	1497628	7,3	3333	5,7	362227	3,4	595	3,7	44147	2,6
20.	18428	7,2	1198338	5,9	2903	5,0	327093	3,1	470	2,9	31659	1,8
21.	14227	5,6	1000424	4,9	2480	4,3	295243	2,8	382	2,3	27501	1,6
22.	37446	14,6	3309940	16,2	8417	14,5	1209659	11,4	1073	6,6	96182	5,6
23.	12476	4,9	1646301	8,0	4190	7,2	870352	8,2	483	3,0	48936	2,8
24.	11163	4,4	3945618	19,3	5551	9,6	5046028	47,6	515	3,2	292937	16,9
	<b>256034</b>	<b>100,0</b>	<b>20458771</b>	<b>100,0</b>	<b>58032</b>	<b>100,0</b>	<b>10600209</b>	<b>100,0</b>	<b>16293</b>	<b>100,0</b>	<b>1728723</b>	<b>100,0</b>

TABEL 1 : Bedrag en onderverdeling in percent van de hoofdbestanden  
van het totaal netto belastbaar inkomen (1000F)

P R O V I N C I E H E N E G O U W E N

KLASSEN VAN TOTAAL NETTO BELASTBAAR INKOMEN	Totaal netto belastbaar inkomen				Bedrijfsinkomsten			
	Aangiften		Inkomsten		Aangiften		Inkomsten	
	Aantal	%	Bedrag	%	Aantal	%	Bedrag	%
1. < 40	13920	3,0	252643	,1	13166	2,8	238680	,1
2. 40 -< 60	7295	1,6	365620	,2	6958	1,5	342075	,2
3. 60 -< 80	9039	1,9	634658	,3	8765	1,9	602074	,3
4. 80 -< 100	11205	2,4	1013138	,5	10880	2,3	960495	,5
5. 100 -< 125	20155	4,3	2270820	1,1	19731	4,2	2171577	1,1
6. 125 -< 150	20749	4,4	2849078	1,4	20374	4,4	2730087	1,3
7. 150 -< 175	18357	3,9	2978091	1,4	18076	3,9	2861351	1,4
8. 175 -< 200	16350	3,5	3063280	1,5	16087	3,5	2944430	1,4
9. 200 -< 225	15662	3,3	3326019	1,6	15480	3,3	3220440	1,6
10. 225 -< 250	15399	3,3	3659271	1,8	15212	3,3	3548581	1,7
11. 250 -< 275	16827	3,6	4419559	2,1	16691	3,6	4323693	2,1
12. 275 -< 300	18570	4,0	5343037	2,6	18449	4,0	5255650	2,6
13. 300 -< 350	37092	7,9	12041792	5,8	36903	7,9	11884918	5,8
14. 350 -< 400	35164	7,5	13177313	6,3	35025	7,5	13037777	6,4
15. 400 -< 450	31556	6,7	13393053	6,4	31447	6,8	13256587	6,5
16. 450 -< 500	26661	5,7	12655143	6,1	26580	5,7	12519817	6,1
17. 500 -< 600	44717	9,5	24488028	11,7	44603	9,6	24243877	11,8
18. 600 -< 700	34461	7,3	22341849	10,7	34391	7,4	22143173	10,8
19. 700 -< 800	27235	5,8	20401939	9,8	27183	5,8	20214744	9,9
20. 800 -< 900	14399	3,1	12166475	5,8	14362	3,1	11992050	5,9
21. 900 -< 1000	9325	2,0	8835142	4,2	9302	2,0	8701163	4,2
22. 1000 -< 1500	18273	3,9	21630110	10,4	18217	3,9	21191888	10,3
23. 1500 -< 2000	4390	,9	7452694	3,6	4362	,9	7193039	3,5
24. 2000 & +	3263	,7	10189471	4,9	3231	,7	9219509	4,5
<b>T O T A A L</b>	<b>470064</b>	<b>100,0</b>	<b>208948223</b>	<b>100,0</b>	<b>140378</b>	<b>100,0</b>	<b>204797675</b>	<b>100,0</b>

AANGIFTEN MET NUL INKOMEN : 4028 ( NIET IN DE TABEL BEGREPEN )



Bedrag en onderverdeling in percent van de hoofdbestanddelen  
van het totaal netto belastbaar inkomen (1000F)

TABEL 1

## P R O V I N C I E H E N E G O U W E N

K L A S S E N	Inkomsten van onroerende goederen				Inkomsten van kapitalen en roerende goederen				Diverse inkomsten			
	Aangiften		Inkomsten		Aangiften		Inkomsten		Aangiften		Inkomsten	
	Aantal	%	Bedrag	%	Aantal	%	Bedrag	%	Aantal	%	Bedrag	%
1.	836	,6	18753	,4	559	3,4	9303	,5	52	1,5	1160	,4
2.	644	,5	20140	,4	344	2,1	9957	,6	80	2,3	2921	1,0
3.	922	,7	25966	,5	400	2,4	13314	,7	87	2,5	3712	1,3
4.	1360	1,0	40582	,8	430	2,6	15695	,9	185	5,3	11206	3,8
5.	2304	1,6	71927	1,4	588	3,6	26558	1,5	308	8,9	21971	7,5
6.	2712	1,9	88673	1,7	594	3,6	31249	1,8	279	8,1	24979	8,5
7.	2748	2,0	93719	1,8	556	3,4	30460	1,7	224	6,5	18600	6,3
8.	2543	1,8	98030	1,9	508	3,1	31440	1,8	180	5,2	16797	5,7
9.	2448	1,7	95855	1,8	413	2,5	27576	1,6	143	4,1	13226	4,5
10.	2392	1,7	99672	1,9	402	2,5	31134	1,8	116	3,4	11422	3,9
11.	2658	1,9	97791	1,9	406	2,5	29599	1,7	117	3,4	9308	3,2
12.	3002	2,1	105805	2,0	379	2,3	27748	1,6	108	3,1	7452	2,5
13.	7133	5,1	217157	4,1	697	4,3	56604	3,2	219	6,3	12143	4,1
14.	8558	6,1	236796	4,5	636	3,9	47415	2,7	169	4,9	10028	3,4
15.	9257	6,6	239799	4,5	682	4,2	51956	2,9	150	4,3	10383	3,5
16.	9236	6,6	247095	4,7	659	4,0	49146	2,8	106	3,1	7297	2,5
17.	17986	12,8	479543	9,1	1117	6,8	91443	5,1	205	5,9	14929	5,1
18.	16337	11,6	449530	8,5	997	6,1	77384	4,4	163	4,7	9119	3,1
19.	14745	10,5	449340	8,5	920	5,6	71133	4,0	113	3,3	7003	2,4
20.	8477	6,0	330562	6,3	767	4,7	62527	3,5	98	2,8	5756	2,0
21.	5949	4,2	250588	4,7	612	3,7	50887	2,9	69	2,0	3668	1,2
22.	12349	8,8	672155	12,7	1862	11,4	200823	11,3	166	4,8	11633	4,0
23.	3220	2,3	291776	5,5	812	5,0	133757	7,5	46	1,3	4655	1,6
24.	2562	1,8	554691	10,5	1030	6,3	600666	33,8	76	2,2	55086	18,7
	<b>140378</b>	<b>100,0</b>	<b>5275945</b>	<b>100,0</b>	<b>16370</b>	<b>100,0</b>	<b>1777774</b>	<b>100,0</b>	<b>3459</b>	<b>100,0</b>	<b>294454</b>	<b>100,0</b>

TABEL 1: Bedrag en onderverdeling in percent van de hoofbestanddelen van het totaal netto belastbaar inkomen (1000F)

P R O V I N C I E L U I K

KLASSEN VAN TOTAAL NETTO BELASTBAAR INKOMEN	Totaal netto belastbaar inkomen				Bedrijfsinkomsten			
	Aangiften		Inkomsten		Aangiften		Inkomsten	
	Aantal	%	Bedrag	%	Aantal	%	Bedrag	%
1. < 40	13592	3,6	235494	,1	12705	3,4	216495	,1
2. 40 -< 60	5928	1,6	298773	,2	5579	1,5	274862	,2
3. 60 -< 80	6925	1,8	487035	,3	6616	1,8	451874	,3
4. 80 -< 100	8137	2,1	734943	,4	7786	2,1	681146	,4
5. 100 -< 125	14961	3,9	1686425	,9	14482	3,8	1582891	,9
6. 125 -< 150	15189	4,0	2085802	1,2	14789	3,9	1971129	1,1
7. 150 -< 175	13487	3,5	2188507	1,2	13165	3,5	2068604	1,2
8. 175 -< 200	12295	3,2	2303691	1,3	12005	3,2	2180174	1,2
9. 200 -< 225	11819	3,1	2510209	1,4	11634	3,1	2405454	1,4
10. 225 -< 250	11922	3,1	2832005	1,6	11757	3,1	2730619	1,6
11. 250 -< 275	12633	3,3	3317349	1,8	12507	3,3	3229259	1,8
12. 275 -< 300	13594	3,6	3910044	2,2	13462	3,6	3827875	2,2
13. 300 -< 350	27426	7,2	8911067	5,0	27257	7,2	8757526	5,0
14. 350 -< 400	26500	6,9	9924413	5,5	26364	7,0	9784113	5,6
15. 400 -< 450	24581	6,4	10439527	5,8	24465	6,5	10298917	5,9
16. 450 -< 500	22049	5,8	10467862	5,8	21967	5,8	10343157	5,9
17. 500 -< 600	38129	10,0	20891431	11,6	38007	10,1	20658814	11,8
18. 600 -< 700	31149	8,2	20195768	11,3	31067	8,2	19975216	11,4
19. 700 -< 800	24338	6,4	18232926	10,2	24284	6,4	18043740	10,3
20. 800 -< 900	13788	3,6	11659172	6,5	13739	3,6	11473139	6,6
21. 900 -< 1000	8811	2,3	8347494	4,7	8788	2,3	8206008	4,7
22. 1000 -< 1500	17049	4,5	20171480	11,2	16956	4,5	19619109	11,2
23. 1500 -< 2000	4303	1,1	7330401	4,1	4278	1,1	7047070	4,0
24. 2000 & +	3190	,8	10171781	5,7	3142	,8	9089254	5,2
<b>T O T A A L</b>	<b>381795</b>	<b>100,0</b>	<b>179333599</b>	<b>100,0</b>	<b>115533</b>	<b>100,0</b>	<b>174916445</b>	<b>100,0</b>

AANGIFTEN MET NUL INKOMEN : 3254 ( NIET IN DE TABEL BEGREPEN )

Bedrag en onderverdeling in percent van de hoofdbestanddelen  
van het totaal netto belastbaar inkomen (1000F)

TABEL 1

## P R O V I N C I E L U I K

K L A S S E N	Inkomsten van onroerende goederen				Inkomsten van kapitalen en roerende goederen				Diverse inkomsten			
	Aangiften		Inkomsten		Aangiften		Inkomsten		Aangiften		Inkomsten	
	Aantal	%	Bedrag	%	Aantal	%	Bedrag	%	Aantal	%	Bedrag	%
1.	686	,6	14375	,3	780	4,3	12721	,6	96	2,3	2050	,6
2.	519	,4	14349	,3	443	2,4	11858	,6	112	2,7	3989	1,1
3.	751	,7	24007	,5	505	2,8	16409	,8	110	2,7	4655	1,3
4.	1000	,9	33813	,7	530	2,9	21725	1,1	162	4,0	10012	2,8
5.	1715	1,5	58754	1,1	687	3,8	29706	1,4	430	10,5	32497	9,0
6.	2061	1,8	79439	1,5	612	3,4	29985	1,5	340	8,3	27272	7,5
7.	2079	1,8	90841	1,8	578	3,2	32149	1,6	232	5,7	21889	6,0
8.	1976	1,7	93439	1,8	524	2,9	31708	1,5	222	5,4	23470	6,5
9.	1846	1,6	86000	1,7	457	2,5	31117	1,5	156	3,8	15402	4,2
10.	1881	1,6	94621	1,8	409	2,3	26079	1,3	146	3,6	14207	3,9
11.	1887	1,6	82400	1,6	406	2,2	29617	1,4	139	3,4	13365	3,7
12.	2092	1,8	85184	1,7	371	2,0	30368	1,5	133	3,2	10819	3,0
13.	5086	4,4	191460	3,7	702	3,9	52620	2,6	223	5,4	20874	5,8
14.	6129	5,3	203993	4,0	689	3,8	52182	2,5	175	4,3	12694	3,5
15.	6957	6,0	220355	4,3	756	4,2	59063	2,9	153	3,7	10149	2,8
16.	7273	6,3	220602	4,3	724	4,0	54641	2,7	127	3,1	11144	3,1
17.	14698	12,7	465255	9,0	1192	6,6	90221	4,4	231	5,6	17688	4,9
18.	14108	12,2	451524	8,8	1154	6,3	97526	4,8	190	4,6	14416	4,0
19.	12449	10,8	427007	8,3	1014	5,6	81158	4,0	151	3,7	9421	2,6
20.	7957	6,9	335731	6,5	828	4,6	74089	3,6	115	2,8	9414	2,6
21.	5313	4,6	248319	4,8	645	3,5	64225	3,1	66	1,6	4352	1,2
22.	11429	9,9	720677	14,0	2055	11,3	267967	13,1	216	5,3	17741	4,9
23.	3097	2,7	293088	5,7	932	5,1	162426	7,9	78	1,9	10626	2,9
24.	2544	2,2	613974	11,9	1184	6,5	692448	33,7	98	2,4	44632	12,3
	<b>115533</b>	<b>100,0</b>	<b>5149207</b>	<b>100,0</b>	<b>18177</b>	<b>100,0</b>	<b>2052008</b>	<b>100,0</b>	<b>4101</b>	<b>100,0</b>	<b>362778</b>	<b>100,0</b>

TABEL 1 : Bedrag en onderverdeling in percent van de hoofdbestanddelen van het totaal netto belastbaar inkomen (1000F)

P R O V I N C I E L I M B U R G

KLASSEN VAN TOTAAL NETTO BELASTBAAR INKOMEN	Totaal netto belastbaar inkomen				Bedrijfsinkomsten			
	Aangiften		Inkomsten		Aangiften		Inkomsten	
	Aantal	%	Bedrag	%	Aantal	%	Bedrag	%
1. < 40	8347	3,3	145250	,1	8225	3,3	143565	,1
2. 40 -< 60	2922	1,2	146198	,1	2885	1,1	143939	,1
3. 60 -< 80	3449	1,4	242086	,2	3399	1,4	237599	,2
4. 80 -< 100	4205	1,7	379577	,3	4148	1,7	371968	,3
5. 100 -< 125	7894	3,1	891583	,8	7815	3,1	874280	,8
6. 125 -< 150	9494	3,8	1303044	1,1	9405	3,7	1277937	1,1
7. 150 -< 175	8396	3,3	1362504	1,2	8324	3,3	1335786	1,2
8. 175 -< 200	7874	3,1	1476885	1,3	7809	3,1	1447612	1,3
9. 200 -< 225	7534	3,0	1600014	1,4	7491	3,0	1574718	1,4
10. 225 -< 250	7952	3,2	1889689	1,6	7902	3,1	1859539	1,6
11. 250 -< 275	7979	3,2	2097421	1,8	7951	3,2	2071385	1,8
12. 275 -< 300	9366	3,7	2695822	2,4	9324	3,7	2671145	2,4
13. 300 -< 350	20133	8,0	6544820	5,7	20090	8,0	6501924	5,8
14. 350 -< 400	20973	8,3	7868615	6,9	20939	8,3	7826930	6,9
15. 400 -< 450	19256	7,6	8171959	7,1	19230	7,7	8131999	7,2
16. 450 -< 500	16749	6,6	7950727	6,9	16718	6,7	7900620	7,0
17. 500 -< 600	28161	11,2	15430655	13,5	28126	11,2	15350497	13,6
18. 600 -< 700	22423	8,9	14527896	12,7	22402	8,9	14462572	12,8
19. 700 -< 800	16093	6,4	12040663	10,5	16072	6,4	11974849	10,6
20. 800 -< 900	7403	2,9	6256599	5,5	7392	2,9	6197357	5,5
21. 900 -< 1000	4427	1,8	4190771	3,7	4421	1,8	4137228	3,7
22. 1000 -< 1500	7963	3,2	9360042	8,2	7945	3,2	9191307	8,2
23. 1500 -< 2000	1614	,6	2740395	2,4	1608	,6	2652239	2,4
24. 2000 & +	1484	,6	5268832	4,6	1473	,6	4438794	3,9
<b>T O T A A L</b>	<b>252091</b>	<b>100,0</b>	<b>114582047</b>	<b>100,0</b>	<b>82266</b>	<b>100,0</b>	<b>112775789</b>	<b>100,0</b>

AANGIFTEN MET NUL INKOMEN : 1786 ( NIET IN DE TABEL BEGREPEN )

Bedrag en onderverdeling in percent van de hoofdbestanddelen  
van het totaal netto belastbaar inkomen (1000F)

TABEL 1

## P R O V I N C I E L I M B U R G

K L A S S E N	Inkomsten van onroerende goederen				Inkomsten van kapitalen en roerende goederen				Diverse inkomsten			
	Aangiften		Inkomsten		Aangiften		Inkomsten		Aangiften		Inkomsten	
	Aantal	%	Bedrag	%	Aantal	%	Bedrag	%	Aantal	%	Bedrag	%
1.	169	,2	7374	,2	69	3,2	1193	,3	1	,1	29	,0
2.	122	,1	3985	,1	20	,9	542	,2	5	,7	156	,2
3.	202	,2	6761	,2	24	1,1	1035	,3	11	1,5	503	,6
4.	296	,4	8716	,3	28	1,3	1262	,4	30	4,0	2138	2,5
5.	718	,9	18666	,6	58	2,7	3143	,9	64	8,5	4635	5,3
6.	1088	1,3	29338	,9	39	1,8	2513	,7	61	8,1	5387	6,2
7.	1112	1,4	32376	1,0	49	2,3	3540	1,0	45	6,0	4230	4,9
8.	1036	1,3	30830	,9	50	2,3	4854	1,4	43	5,7	4378	5,0
9.	1019	1,2	33112	1,0	42	2,0	4542	1,3	38	5,0	3149	3,6
10.	1104	1,3	38266	1,1	44	2,1	4857	1,4	26	3,4	3042	3,5
11.	1211	1,5	38393	1,1	41	1,9	3960	1,2	27	3,6	3388	3,9
12.	1522	1,9	43791	1,3	47	2,2	5136	1,5	23	3,0	2622	3,0
13.	4281	5,2	106714	3,2	69	3,2	5143	1,5	43	5,7	4787	5,5
14.	6122	7,4	141793	4,2	68	3,2	4121	1,2	33	4,4	2600	3,0
15.	6733	8,2	155771	4,7	70	3,3	5311	1,6	32	4,2	2316	2,7
16.	7231	8,8	187230	5,6	95	4,4	9643	2,8	25	3,3	2285	2,6
17.	13098	15,9	347541	10,4	128	6,0	11155	3,3	40	5,3	3824	4,4
18.	11314	13,8	313737	9,4	125	5,8	10861	3,2	42	5,6	2385	2,7
19.	8821	10,7	285753	8,5	128	6,0	10503	3,1	26	3,4	3017	3,5
20.	4538	5,5	175095	5,2	127	5,9	12982	3,8	14	1,9	760	,9
21.	2816	3,4	131189	3,9	111	5,2	16040	4,7	21	2,8	1145	1,3
22.	5500	6,7	319855	9,5	263	12,3	37848	11,1	65	8,6	14906	17,1
23.	1120	1,4	109454	3,3	150	7,0	35982	10,5	18	2,4	5834	6,7
24.	1093	1,3	783660	23,4	294	13,7	145376	42,6	23	3,0	9537	11,0
	<b>82266</b>	<b>100,0</b>	<b>3349400</b>	<b>100,0</b>	<b>2139</b>	<b>100,0</b>	<b>341542</b>	<b>100,0</b>	<b>756</b>	<b>100,0</b>	<b>87053</b>	<b>100,0</b>

TABEL 1 : Bedrag en onderverdeling in percent van de hoofdbestanddelen van het totaal netto belastbaar inkomen (1000F)

P R O V I N C I E L U X E M B U R G

KLASSEN VAN TOTAAL NETTO BELASTBAAR INKOMEN	Totaal netto belastbaar inkomen				Bedrijfsinkomsten			
	Aangiften		Inkomsten		Aangiften		Inkomsten	
	Aantal	%	Bedrag	%	Aantal	%	Bedrag	%
1. < 40	3055	4,0	50228	,2	2876	3,8	46628	,2
2. 40 -< 60	1187	1,6	59772	,2	1128	1,5	55466	,2
3. 60 -< 80	1429	1,9	100467	,3	1368	1,8	93156	,3
4. 80 -< 100	1815	2,4	163998	,5	1751	2,3	153281	,5
5. 100 -< 125	3354	4,4	377920	1,2	3263	4,3	358245	1,2
6. 125 -< 150	3355	4,4	461800	1,5	3297	4,4	441257	1,4
7. 150 -< 175	3036	4,0	491901	1,6	2986	4,0	471009	1,5
8. 175 -< 200	3029	4,0	567084	1,8	2969	3,9	540976	1,8
9. 200 -< 225	2772	3,6	588898	1,9	2738	3,6	570348	1,9
10. 225 -< 250	2805	3,7	666344	2,1	2767	3,7	645934	2,1
11. 250 -< 275	2893	3,8	760586	2,4	2868	3,8	740681	2,4
12. 275 -< 300	3374	4,4	971086	3,1	3352	4,4	954749	3,1
13. 300 -< 350	7389	9,7	2397972	7,6	7354	9,7	2364294	7,7
14. 350 -< 400	6208	8,1	2324513	7,4	6182	8,2	2295986	7,5
15. 400 -< 450	5136	6,7	2177377	6,9	5116	6,8	2151097	7,0
16. 450 -< 500	4023	5,3	1908050	6,0	4010	5,3	1879213	6,1
17. 500 -< 600	6505	8,5	3561476	11,3	6486	8,6	3520308	11,5
18. 600 -< 700	4823	6,3	3123187	9,9	4813	6,4	3084021	10,0
19. 700 -< 800	3611	4,7	2702783	8,5	3604	4,8	2668013	8,7
20. 800 -< 900	2005	2,6	1695801	5,4	1996	2,6	1666814	5,4
21. 900 -< 1000	1272	1,7	1203368	3,8	1266	1,7	1177820	3,8
22. 1000 -< 1500	2393	3,1	2827532	8,9	2379	3,2	2742170	8,9
23. 1500 -< 2000	528	,7	892192	2,8	524	,7	860392	2,8
24. 2000 & +	433	,6	1544533	4,9	424	,6	1223442	4,0
<b>T O T A A L</b>	<b>76430</b>	<b>100,0</b>	<b>31618868</b>	<b>100,0</b>	<b>26373</b>	<b>100,0</b>	<b>30705300</b>	<b>100,0</b>

AANGIFTEN MET NUL INKOMEN : 741 ( NIET IN DE TABEL BEGREPEN )

Bedrag en onderverdeling in percent van de hoofdbestanddelen  
van het totaal netto belastbaar inkomen (1000F)

TABEL 1

## P R O V I N C I E L U X E M B U R G

K L A S S E N	Inkomsten van onroerende goederen				Inkomsten van kapitalen en roerende goederen				Diverse inkomsten			
	Aangiften		Inkomsten		Aangiften		Inkomsten		Aangiften		Inkomsten	
	Aantal	%	Bedrag	%	Aantal	%	Bedrag	%	Aantal	%	Bedrag	%
1.	205	,8	3917	,4	137	5,1	2103	,5	14	2,4	423	,8
2.	129	,5	2775	,3	62	2,3	1916	,4	13	2,2	375	,7
3.	215	,8	5744	,6	65	2,4	2243	,5	24	4,1	994	1,8
4.	280	1,1	8232	,9	82	3,0	3110	,7	23	3,9	1389	2,6
5.	569	2,2	14467	1,5	88	3,3	4830	1,0	45	7,7	3620	6,7
6.	626	2,4	17682	1,9	77	2,8	3711	,8	39	6,7	2382	4,4
7.	601	2,3	19506	2,1	79	2,9	3980	,9	23	3,9	1922	3,5
8.	683	2,6	23962	2,5	66	2,4	4253	,9	36	6,2	2814	5,2
9.	571	2,2	19674	2,1	63	2,3	4214	,9	22	3,8	1010	1,9
10.	628	2,4	20218	2,1	58	2,1	4060	,9	28	4,8	2845	5,2
11.	616	2,3	22126	2,3	65	2,4	5420	1,2	17	2,9	1182	2,2
12.	703	2,7	19552	2,1	55	2,0	5311	1,1	14	2,4	1018	1,9
13.	1978	7,5	51426	5,5	114	4,2	8230	1,8	36	6,2	2859	5,3
14.	2114	8,0	55069	5,8	121	4,5	7665	1,7	31	5,3	1213	2,2
15.	2097	8,0	51896	5,5	131	4,8	8478	1,8	34	5,8	2094	3,8
16.	1851	7,0	51023	5,4	127	4,7	9115	2,0	27	4,6	1642	3,0
17.	3229	12,2	89358	9,5	199	7,4	12481	2,7	32	5,5	1591	2,9
18.	2608	9,9	85072	9,0	192	7,1	11840	2,6	24	4,1	1033	1,9
19.	2129	8,1	73393	7,8	160	5,9	12965	2,8	23	3,9	1611	3,0
20.	1265	4,8	52268	5,6	121	4,5	13796	3,0	12	2,1	956	1,8
21.	847	3,2	37685	4,0	102	3,8	11824	2,6	14	2,4	2414	4,4
22.	1689	6,4	103501	11,0	276	10,2	34837	7,5	33	5,7	8248	15,2
23.	401	1,5	35817	3,8	117	4,3	19007	4,1	10	1,7	125	,2
24.	339	1,3	77329	8,2	145	5,4	267933	57,8	9	1,5	10671	19,6
	<b>26373</b>	<b>100,0</b>	<b>941692</b>	<b>100,0</b>	<b>2702</b>	<b>100,0</b>	<b>463322</b>	<b>100,0</b>	<b>583</b>	<b>100,0</b>	<b>54431</b>	<b>100,0</b>

TABEL 1 : Bedrag en onderverdeling in percent van de hoofdbestanddelen van het totaal netto belastbaar inkomen (1000F)

P R O V I N C I E N A M E N

KLASSEN VAN TOTAAL NETTO BELASTBAAR INKOMEN	Totaal netto belastbaar inkomen				Bedrijfsinkomsten			
	Aangiften		Inkomsten		Aangiften		Inkomsten	
	Aantal	%	Bedrag	%	Aantal	%	Bedrag	%
1. < 40	4393	3,0	78067	,1	4073	2,8	71007	,1
2. 40 -< 60	2131	1,5	106534	,2	2001	1,4	97638	,1
3. 60 -< 80	2543	1,7	178767	,3	2406	1,7	162971	,2
4. 80 -< 100	2987	2,1	269589	,4	2861	2,0	249185	,4
5. 100 -< 125	5423	3,7	611053	,9	5257	3,7	575204	,9
6. 125 -< 150	5483	3,8	753685	1,1	5327	3,7	708959	1,1
7. 150 -< 175	4868	3,3	790976	1,2	4748	3,3	743722	1,1
8. 175 -< 200	4640	3,2	869663	1,3	4549	3,2	824932	1,3
9. 200 -< 225	4572	3,1	970974	1,4	4495	3,1	928996	1,4
10. 225 -< 250	4616	3,2	1096465	1,6	4546	3,2	1054748	1,6
11. 250 -< 275	5224	3,6	1372572	2,0	5175	3,6	1336344	2,0
12. 275 -< 300	5909	4,1	1699101	2,5	5863	4,1	1661843	2,5
13. 300 -< 350	12243	8,4	3975611	5,9	12168	8,5	3917272	6,0
14. 350 -< 400	11273	7,8	4221535	6,2	11212	7,8	4158768	6,3
15. 400 -< 450	9888	6,8	4195721	6,2	9848	6,9	4138423	6,3
16. 450 -< 500	8096	5,6	3844065	5,7	8054	5,6	3787035	5,8
17. 500 -< 600	13587	9,3	7453345	11,0	13520	9,4	7348818	11,2
18. 600 -< 700	11138	7,7	7218498	10,7	11093	7,7	7125311	10,8
19. 700 -< 800	8788	6,0	6580729	9,7	8767	6,1	6502792	9,9
20. 800 -< 900	5050	3,5	4272334	6,3	5031	3,5	4203141	6,4
21. 900 -< 1000	3280	2,3	3104227	4,6	3266	2,3	3046876	4,6
22. 1000 -< 1500	6594	4,5	7797764	11,5	6549	4,6	7578246	11,5
23. 1500 -< 2000	1480	1,0	2509692	3,7	1457	1,0	2366886	3,6
24. 2000 & +	1130	,8	3685293	5,4	1093	,8	3091802	4,7
<b>T O T A A L</b>	<b>145336</b>	<b>100,0</b>	<b>67656260</b>	<b>100,0</b>	<b>49097</b>	<b>100,0</b>	<b>65680919</b>	<b>100,0</b>

AANGIFTEN MET NUL INKOMEN : 1143 ( NIET IN DE TABEL BEGREPEN )



Bedrag en onderverdeling in percent van de hoofbestanddelen  
van het totaal netto belastbaar inkomen (1000F)

TABEL 1

## P R O V I N C I E N A M E N

K L A S S E N	Inkomsten van onroerende goederen				Inkomsten van kapitalen en roerende goederen				Diverse inkomsten			
	Aangiften		Inkomsten		Aangiften		Inkomsten		Aangiften		Inkomsten	
	Aantal	%	Bedrag	%	Aantal	%	Bedrag	%	Aantal	%	Bedrag	%
1.	262	,5	4954	,2	265	4,1	4610	,5	29	1,8	575	,5
2.	192	,4	7330	,3	155	2,4	5552	,6	27	1,7	1060	,9
3.	321	,7	11406	,5	165	2,6	6683	,7	55	3,4	2593	2,2
4.	429	,9	13233	,6	183	2,9	7866	,8	65	4,0	4045	3,4
5.	757	1,5	25713	1,2	198	3,1	10557	1,0	111	6,9	7591	6,5
6.	834	1,7	32291	1,5	225	3,5	11800	1,2	113	7,0	9501	8,1
7.	863	1,8	36265	1,7	195	3,1	11523	1,1	88	5,5	8604	7,3
8.	853	1,7	37372	1,7	166	2,6	11934	1,2	71	4,4	6523	5,5
9.	782	1,6	35052	1,6	174	2,7	12560	1,2	60	3,7	4796	4,1
10.	798	1,6	39139	1,8	151	2,4	12198	1,2	45	2,8	4134	3,5
11.	890	1,8	37966	1,8	134	2,1	11009	1,1	59	3,7	4589	3,9
12.	1070	2,2	42682	2,0	132	2,1	10373	1,0	54	3,4	3685	3,1
13.	2683	5,5	84185	3,9	258	4,0	22011	2,2	82	5,1	6785	5,8
14.	3140	6,4	94933	4,4	268	4,2	21946	2,2	87	5,4	6211	5,3
15.	3298	6,7	99378	4,6	255	4,0	19509	1,9	71	4,4	5232	4,5
16.	3235	6,6	99897	4,6	237	3,7	21377	2,1	84	5,2	4129	3,5
17.	6135	12,5	191415	8,9	468	7,3	42612	4,2	102	6,3	7057	6,0
18.	5694	11,6	193643	9,0	392	6,1	34278	3,4	72	4,5	4755	4,0
19.	4993	10,2	178913	8,3	379	5,9	30085	3,0	62	3,8	4273	3,6
20.	3120	6,4	132372	6,1	306	4,8	29835	3,0	58	3,6	3395	2,9
21.	2175	4,4	103119	4,8	242	3,8	29109	2,9	30	1,9	1398	1,2
22.	4549	9,3	289276	13,4	716	11,2	111473	11,1	110	6,8	7938	6,8
23.	1100	2,2	120824	5,6	313	4,9	87122	8,6	30	1,9	2072	1,8
24.	924	1,9	250108	11,6	409	6,4	441951	43,8	46	2,9	6629	5,6
	<b>49097</b>	<b>100,0</b>	<b>2161466</b>	<b>100,0</b>	<b>6386</b>	<b>100,0</b>	<b>1007973</b>	<b>100,0</b>	<b>1611</b>	<b>100,0</b>	<b>117570</b>	<b>100,0</b>

TABEL 1 : Bedrag en onderverdeling in percent van de hoofdbestanddelen van het totaal netto belastbaar inkomen (1000F)

PROVINCIE OOST-VLAANDEREN

KLASSEN VAN TOTAAL NETTO BELASTBAAR INKOMEN	Totaal netto belastbaar inkomen				Bedrijfsinkomsten			
	Aangiften		Inkomsten		Aangiften		Inkomsten	
	Aantal	%	Bedrag	%	Aantal	%	Bedrag	%
1. < 40	15732	3,2	279074	,1	14878	3,1	262582	,1
2. 40 -< 60	7422	1,5	374872	,2	7144	1,5	353250	,2
3. 60 -< 80	9542	2,0	667508	,3	9255	1,9	634271	,3
4. 80 -< 100	10744	2,2	971352	,4	10454	2,2	924085	,4
5. 100 -< 125	18026	3,7	2033499	,9	17574	3,6	1938006	,9
6. 125 -< 150	17282	3,5	2371220	1,0	16878	3,5	2259826	1,0
7. 150 -< 175	15105	3,1	2450095	1,1	14798	3,1	2338292	1,0
8. 175 -< 200	14166	2,9	2657548	1,2	13884	2,9	2544354	1,1
9. 200 -< 225	14537	3,0	3089423	1,3	14299	3,0	2976976	1,3
10. 225 -< 250	15250	3,1	3619237	1,6	15066	3,1	3515410	1,6
11. 250 -< 275	15927	3,3	4185643	1,8	15776	3,3	4087934	1,8
12. 275 -< 300	17618	3,6	5067924	2,2	17485	3,6	4980223	2,2
13. 300 -< 350	36848	7,5	11975590	5,2	36615	7,6	11803716	5,2
14. 350 -< 400	37017	7,6	13871506	6,0	36856	7,6	13706626	6,1
15. 400 -< 450	32734	6,7	13895918	6,0	32616	6,7	13737339	6,1
16. 450 -< 500	28113	5,8	13337038	5,8	27987	5,8	13162566	5,8
17. 500 -< 600	48983	10,0	26902876	11,7	48836	10,1	26608366	11,8
18. 600 -< 700	42640	8,7	27646887	12,0	42527	8,8	27377915	12,2
19. 700 -< 800	33838	6,9	25341463	11,0	33758	7,0	25091890	11,1
20. 800 -< 900	16885	3,5	14264968	6,2	16835	3,5	14059647	6,2
21. 900 -< 1000	10760	2,2	10192077	4,4	10721	2,2	10019925	4,4
22. 1000 -< 1500	20970	4,3	24806509	10,8	20881	4,3	24156626	10,7
23. 1500 -< 2000	4627	,9	7858676	3,4	4592	,9	7462877	3,3
24. 2000 & +	3911	,8	12528341	5,4	3860	,8	11329422	5,0
<b>T O T A A L</b>	<b>488677</b>	<b>100,0</b>	<b>230389244</b>	<b>100,0</b>	<b>143357</b>	<b>100,0</b>	<b>225332124</b>	<b>100,0</b>

AANGIFTEN MET NUL INKOMEN : 3414 ( NIET IN DE TABEL BEGREPEN )

Bedrag en onderverdeling in percent van de hoofdbestanddelen  
van het totaal netto belastbaar inkomen (1000F)

TABEL 1

## P R O V I N C I E O O S T - V L A A N D E R E N

K L A S S E N	Inkomsten van onroerende goederen				Inkomsten van kapitalen en roerende goederen				Diverse inkomsten			
	Aangiften		Inkomsten		Aangiften		Inkomsten		Aangiften		Inkomsten	
	Aantal	%	Bedrag	%	Aantal	%	Bedrag	%	Aantal	%	Bedrag	%
1.	690	,5	13470	,2	730	4,5	11801	,6	55	1,6	1023	,3
2.	523	,4	15888	,2	349	2,2	10195	,5	57	1,6	1851	,5
3.	708	,5	22735	,3	411	2,6	16145	,8	68	1,9	2775	,8
4.	985	,7	32221	,5	443	2,8	19460	1,0	106	3,0	6132	1,7
5.	1661	1,2	63735	1,0	531	3,3	24883	1,3	305	8,7	23536	6,6
6.	1983	1,4	82835	1,3	518	3,2	26996	1,4	261	7,5	23188	6,5
7.	1947	1,4	87692	1,3	424	2,6	27099	1,4	200	5,7	20016	5,6
8.	1790	1,2	91795	1,4	414	2,6	28302	1,5	164	4,7	17370	4,9
9.	1798	1,3	98669	1,5	330	2,0	25798	1,3	144	4,1	13461	3,8
10.	1775	1,2	90894	1,4	295	1,8	25151	1,3	140	4,0	14722	4,2
11.	1955	1,4	97077	1,5	289	1,8	23660	1,2	112	3,2	10333	2,9
12.	2399	1,7	108276	1,7	269	1,7	20479	1,1	110	3,1	10639	3,0
13.	6297	4,4	229088	3,5	620	3,8	50855	2,7	192	5,5	14744	4,2
14.	8343	5,8	273797	4,2	544	3,4	41284	2,2	157	4,5	12232	3,5
15.	9309	6,5	283075	4,3	586	3,6	41865	2,2	147	4,2	12046	3,4
16.	9501	6,6	306851	4,7	631	3,9	49465	2,6	108	3,1	7699	2,2
17.	19363	13,5	615757	9,5	1064	6,6	83854	4,4	195	5,6	12934	3,6
18.	19178	13,4	635014	9,8	1053	6,5	78495	4,1	148	4,2	8549	2,4
19.	17178	12,0	609291	9,4	975	6,1	76650	4,0	172	4,9	13751	3,9
20.	9509	6,6	420240	6,5	811	5,0	66449	3,5	112	3,2	6505	1,8
21.	6414	4,5	325688	5,0	656	4,1	58556	3,1	102	2,9	6452	1,8
22.	13728	9,6	925234	14,2	2103	13,1	238598	12,4	252	7,2	29506	8,3
23.	3312	2,3	406037	6,2	885	5,5	160167	8,4	83	2,4	13093	3,7
24.	3011	2,1	677006	10,4	1178	7,3	711411	37,1	110	3,1	71910	20,3
	<b>143357</b>	<b>100,0</b>	<b>6512365</b>	<b>100,0</b>	<b>16109</b>	<b>100,0</b>	<b>1917618</b>	<b>100,0</b>	<b>3500</b>	<b>100,0</b>	<b>354467</b>	<b>100,0</b>

TABEL 1 : Bedrag en onderverdeling in percent van de hoofdbestanddelen van het totaal netto belastbaar inkomen (1000F)

P R O V I N C I E W E S T - V L A A N D E R E N

KLASSEN VAN TOTAAL NETTO BELASTBAAR INKOMEN	Totaal netto belastbaar inkomen				Bedrijfsinkomsten			
	Aangiften		Inkomsten		Aangiften		Inkomsten	
	Aantal	%	Bedrag	%	Aantal	%	Bedrag	%
1. < 40	13603	3,5	246069	,1	12572	3,3	226096	,1
2. 40 -< 60	6863	1,8	345098	,2	6473	1,7	318609	,2
3. 60 -< 80	8142	2,1	569172	,3	7752	2,0	525251	,3
4. 80 -< 100	9078	2,3	820991	,5	8712	2,3	762216	,4
5. 100 -< 125	15666	4,0	1764915	1,0	15147	3,9	1663768	1,0
6. 125 -< 150	14244	3,6	1956312	1,1	13759	3,6	1838027	1,1
7. 150 -< 175	12428	3,2	2014262	1,1	12063	3,1	1895937	1,1
8. 175 -< 200	11278	2,9	2113668	1,2	10977	2,8	1993261	1,2
9. 200 -< 225	11911	3,0	2530957	1,4	11657	3,0	2416176	1,4
10. 225 -< 250	12161	3,1	2886971	1,6	11932	3,1	2773929	1,6
11. 250 -< 275	12280	3,1	3226615	1,8	12119	3,1	3130936	1,8
12. 275 -< 300	14218	3,6	4091370	2,3	14034	3,6	3991251	2,3
13. 300 -< 350	32609	8,3	10611638	6,0	32329	8,4	10421915	6,0
14. 350 -< 400	34913	8,9	13074797	7,3	34733	9,0	12890958	7,5
15. 400 -< 450	27371	7,0	11599145	6,5	27215	7,1	11420768	6,6
16. 450 -< 500	22169	5,7	10520265	5,9	22032	5,7	10342869	6,0
17. 500 -< 600	38061	9,7	20867458	11,7	37847	9,8	20534087	11,9
18. 600 -< 700	31877	8,1	20654156	11,6	31738	8,2	20378259	11,8
19. 700 -< 800	24431	6,2	18282471	10,3	24344	6,3	18034936	10,5
20. 800 -< 900	11403	2,9	9629339	5,4	11342	2,9	9415106	5,5
21. 900 -< 1000	7054	1,8	6675920	3,7	7010	1,8	6496812	3,8
22. 1000 -< 1500	13278	3,4	15678493	8,8	13148	3,4	15025904	8,7
23. 1500 -< 2000	3238	,8	5537316	3,1	3192	,8	5155218	3,0
24. 2000 & +	3417	,9	12373596	6,9	3371	,9	10898037	6,3
<b>T O T A A L</b>	<b>391693</b>	<b>100,0</b>	<b>178070994</b>	<b>100,0</b>	<b>122879</b>	<b>100,0</b>	<b>172550326</b>	<b>100,0</b>

AANGIFTEN MET NUL INKOMEN : 3232 ( NIET IN DE TABEL BEGREPEN )

Bedrag en onderverdeling in percent van de hoofdbestanddelen  
van het totaal netto belastbaar inkomen (1000F)

TABEL 1

## P R O V I N C I E W E S T - V L A A N D E R E N

K L A S S E N	Inkomsten van onroerende goederen				Inkomsten van kapitalen en roerende goederen				Diverse inkomsten			
	Aangiften		Inkomsten		Aangiften		Inkomsten		Aangiften		Inkomsten	
	Aantal	%	Bedrag	%	Aantal	%	Bedrag	%	Aantal	%	Bedrag	%
1.	717	,6	15617	,3	981	4,7	15218	,7	38	1,5	810	,2
2.	588	,5	18588	,3	521	2,5	14444	,7	42	1,6	1488	,3
3.	/ 832	,7	28872	,5	599	2,9	21595	1,0	59	2,3	2527	,5
4.	1046	,9	42259	,7	641	3,1	26481	1,2	82	3,2	4601	1,0
5.	1666	1,4	72063	1,2	813	3,9	34001	1,6	172	6,6	13333	2,9
6.	1752	1,4	81534	1,3	780	3,8	40730	1,9	195	7,5	18960	4,1
7.	1737	1,4	89510	1,5	674	3,2	38072	1,8	131	5,0	13548	2,9
8.	1627	1,3	95793	1,6	571	2,7	34347	1,6	139	5,4	15851	3,4
9.	1566	1,3	93829	1,5	536	2,6	34322	1,6	109	4,2	11187	2,4
10.	1664	1,4	95052	1,6	497	2,4	36465	1,7	108	4,2	10047	2,2
11.	1757	1,4	94044	1,5	456	2,2	28719	1,4	88	3,4	6413	1,4
12.	2316	1,9	111049	1,8	491	2,4	30092	1,4	80	3,1	7210	1,6
13.	6800	5,5	244122	4,0	930	4,5	58734	2,8	154	5,9	12835	2,8
14.	9351	7,6	277990	4,6	1024	4,9	63190	3,0	125	4,8	10585	2,3
15.	9016	7,3	271837	4,5	936	4,5	59633	2,8	96	3,7	8249	1,8
16.	8761	7,1	277405	4,6	905	4,4	62912	3,0	91	3,5	6704	1,4
17.	16933	13,8	573114	9,4	1496	7,2	106895	5,0	163	6,3	10956	2,4
18.	16096	13,1	543655	8,9	1303	6,3	95222	4,5	114	4,4	7481	1,6
19.	13527	11,0	504301	8,3	1171	5,6	82470	3,9	109	4,2	11511	2,5
20.	6790	5,5	344201	5,7	882	4,2	68108	3,2	88	3,4	6566	1,4
21.	4333	3,5	263945	4,3	702	3,4	59913	2,8	75	2,9	9734	2,1
22.	8907	7,2	758046	12,4	1872	9,0	231528	10,9	196	7,5	28525	6,2
23.	2365	1,9	362141	5,9	785	3,8	143537	6,8	60	2,3	12837	2,8
24.	2732	2,2	831632	13,7	1220	5,9	733557	34,6	83	3,2	230831	49,9
	<b>122879</b>	<b>100,0</b>	<b>6090599</b>	<b>100,0</b>	<b>20786</b>	<b>100,0</b>	<b>2120185</b>	<b>100,0</b>	<b>2597</b>	<b>100,0</b>	<b>462789</b>	<b>100,0</b>

TABEL 1 : Bedrag en onderverdeling in percent van de hoofdbestanddelen van het totaal netto belastbaar inkomen (1000F)

P R O V I N C I E A N T W E R P E N

A R R O N D I S S E M E N T A N T W E R P E N

KLASSEN VAN TOTAAL NETTO BELASTBAAR INKOMEN	Totaal netto belastbaar inkomen				Bedrijfsinkomsten			
	Aangiften		Inkomsten		Aangiften		Inkomsten	
	Aantal	%	Bedrag	%	Aantal	%	Bedrag	%
1. < 40	11105	3,1	185398	,1	10480	2,9	172668	,1
2. 40 -< 60	4839	1,3	243695	,1	4578	1,3	226011	,1
3. 60 -< 80	6136	1,7	431317	,2	5870	1,6	402523	,2
4. 80 -< 100	7465	2,1	675876	,4	7180	2,0	631661	,4
5. 100 -< 125	13407	3,7	1512635	,8	12955	3,6	1421172	,8
6. 125 -< 150	12924	3,6	1774818	1,0	12493	3,5	1658795	,9
7. 150 -< 175	11686	3,2	1896004	1,0	11343	3,2	1781020	1,0
8. 175 -< 200	10449	2,9	1956685	1,1	10111	2,8	1822239	1,0
9. 200 -< 225	10184	2,8	2164211	1,2	9897	2,8	2038446	1,1
10. 225 -< 250	10713	3,0	2544023	1,4	10458	2,9	2418307	1,4
11. 250 -< 275	10774	3,0	2829613	1,5	10599	3,0	2719534	1,5
12. 275 -< 300	11622	3,2	3340478	1,8	11453	3,2	3230531	1,8
13. 300 -< 350	24485	6,7	7958086	4,3	24206	6,8	7755328	4,3
14. 350 -< 400	24834	6,8	9312178	5,0	24636	6,9	9131212	5,1
15. 400 -< 450	23635	6,5	10038568	5,4	23469	6,6	9861815	5,5
16. 450 -< 500	21986	6,1	10438242	5,7	21839	6,1	10260288	5,7
17. 500 -< 600	36677	10,1	20088983	10,9	36519	10,2	19795991	11,1
18. 600 -< 700	30673	8,4	19902224	10,8	30550	8,5	19641162	11,0
19. 700 -< 800	25787	7,1	19318794	10,5	25684	7,2	19053327	10,7
20. 800 -< 900	14968	4,1	12664654	6,9	14911	4,2	12445556	7,0
21. 900 -< 1000	10006	2,8	9476495	5,1	9949	2,8	9288969	5,2
22. 1000 -< 1500	19857	5,5	23569270	12,8	19740	5,5	22882852	12,8
23. 1500 -< 2000	4801	1,3	8172684	4,4	4757	1,3	7742732	4,3
24. 2000 & +	4100	1,1	14128430	7,7	4038	1,1	12395899	6,9
<b>T O T A A L</b>	<b>363113</b>	<b>100,0</b>	<b>184623361</b>	<b>100,0</b>	<b>104424</b>	<b>100,0</b>	<b>178778038</b>	<b>100,0</b>

AANGIFTEN MET NUL INKOMEN : 2703 ( NIET IN DE TABEL BEGREPEN )

Bedrag en onderverdeling in percent van de hoofdbestanddelen  
van het totaal netto belastbaar inkomen (1000F)

TABEL 1

## P R O V I N C I E A N T W E R P E N

## A R R O N D I S S E M E N T A N T W E R P E N

K L A S S E N	Inkomsten van onroerende goederen				Inkomsten van kapitalen en roerende goederen				Diverse inkomsten			
	Aangiften		Inkomsten		Aangiften		Inkomsten		Aangiften		Inkomsten	
	Aantal	%	Bedrag	%	Aantal	%	Bedrag	%	Aantal	%	Bedrag	%
1.	316	,3	12275	,2	607	3,6	11260	,4	61	1,4	1157	,2
2.	276	,3	10906	,2	383	2,3	12510	,5	67	1,6	2198	,3
3.	394	,4	16455	,3	400	2,4	17016	,6	71	1,7	3091	,5
4.	586	,6	25835	,4	406	2,4	19534	,7	146	3,4	10068	1,5
5.	1052	1,0	55284	,9	536	3,2	26947	1,0	331	7,7	27129	4,2
6.	1299	1,2	71907	1,2	516	3,1	29493	1,1	343	8,0	32786	5,0
7.	1322	1,3	86807	1,4	471	2,8	32213	1,2	245	5,7	25042	3,8
8.	1386	1,3	92988	1,5	489	2,9	38545	1,4	221	5,2	26327	4,0
9.	1255	1,2	90600	1,4	415	2,5	35864	1,3	224	5,2	25840	4,0
10.	1340	1,3	100658	1,6	359	2,1	30481	1,1	198	4,6	26947	4,1
11.	1341	1,3	95239	1,5	357	2,1	32823	1,2	171	4,0	19964	3,1
12.	1549	1,5	95241	1,5	354	2,1	35485	1,3	158	3,7	19026	2,9
13.	3873	3,7	218772	3,5	592	3,5	59925	2,2	272	6,4	37322	5,7
14.	5159	4,9	233536	3,7	571	3,4	54965	2,0	239	5,6	32085	4,9
15.	5983	5,7	268501	4,3	565	3,4	55854	2,0	185	4,3	21330	3,3
16.	6594	6,3	289297	4,6	591	3,5	60020	2,2	161	3,8	17873	2,7
17.	13153	12,6	535713	8,6	1049	6,3	112865	4,1	214	5,0	18675	2,9
18.	12782	12,2	531705	8,5	1025	6,1	109194	4,0	165	3,9	13998	2,1
19.	12273	11,8	555758	8,9	940	5,6	115175	4,2	124	2,9	9215	1,4
20.	7844	7,5	398973	6,4	836	5,0	101779	3,7	117	2,7	8669	1,3
21.	5724	5,5	329997	5,3	675	4,0	86447	3,1	80	1,9	6335	1,0
22.	12432	11,9	925886	14,8	2109	12,6	337515	12,2	257	6,0	25337	3,9
23.	3320	3,2	416267	6,7	981	5,9	232672	8,4	107	2,5	15755	2,4
24.	3171	3,0	789710	12,6	1516	9,1	1107701	40,2	123	2,9	227384	34,8
	<b>104424</b>	<b>100,0</b>	<b>6248310</b>	<b>100,0</b>	<b>16743</b>	<b>100,0</b>	<b>2756283</b>	<b>100,0</b>	<b>4280</b>	<b>100,0</b>	<b>653553</b>	<b>100,0</b>

TABEL 1: Bedrag en onderverdeling in percent van de hoofbestanddelen van het totaal netto belastbaar inkomen (1000F)

PROVINCIE ANTWERPEN

ARRONDISSEMENT MECHELEN

KLASSEN VAN TOTAAL NETTO BELASTBAAR INKOMEN	Totaal netto belastbaar inkomen				Bedrijfsinkomsten			
	Aangiften		Inkomsten		Aangiften		Inkomsten	
	Aantal	%	Bedrag	%	Aantal	%	Bedrag	%
1. < 40	3290	3,0	57537	,1	3188	3,0	55478	,1
2. 40 -< 60	1456	1,3	73250	,1	1419	1,3	70614	,1
3. 60 -< 80	1833	1,7	128400	,3	1782	1,7	123063	,2
4. 80 -< 100	2192	2,0	198577	,4	2150	2,0	191233	,4
5. 100 -< 125	3781	3,5	426722	,8	3727	3,5	413963	,8
6. 125 -< 150	3771	3,5	517344	1,0	3718	3,5	498984	1,0
7. 150 -< 175	3297	3,0	534694	1,0	3228	3,0	514550	1,0
8. 175 -< 200	3058	2,8	573294	1,1	3009	2,8	550618	1,1
9. 200 -< 225	3008	2,8	639504	1,2	2967	2,8	620811	1,2
10. 225 -< 250	3196	2,9	759151	1,5	3145	2,9	736328	1,5
11. 250 -< 275	3353	3,1	881760	1,7	3331	3,1	865968	1,7
12. 275 -< 300	3826	3,5	1100514	2,1	3800	3,5	1082306	2,1
13. 300 -< 350	8603	7,9	2798989	5,5	8568	8,0	2764861	5,5
14. 350 -< 400	8898	8,2	3334378	6,5	8872	8,2	3300351	6,5
15. 400 -< 450	7671	7,1	3254339	6,3	7646	7,1	3223535	6,4
16. 450 -< 500	6733	6,2	3195605	6,2	6717	6,2	3170091	6,3
17. 500 -< 600	11182	10,3	6126445	11,9	11151	10,4	6068442	12,0
18. 600 -< 700	9094	8,4	5898211	11,5	9080	8,4	5847946	11,6
19. 700 -< 800	7643	7,0	5726350	11,2	7634	7,1	5685795	11,3
20. 800 -< 900	3861	3,6	3263397	6,4	3854	3,6	3223970	6,4
21. 900 -< 1000	2401	2,2	2275693	4,4	2396	2,2	2237041	4,4
22. 1000 -< 1500	4608	4,2	5438610	10,6	4597	4,3	5336638	10,6
23. 1500 -< 2000	991	,9	1691200	3,3	981	,9	1628312	3,2
24. 2000 & +	761	,7	2413103	4,7	757	,7	2233976	4,4
<b>T O T A A L</b>	<b>108507</b>	<b>100,0</b>	<b>51307067</b>	<b>100,0</b>	<b>30031</b>	<b>100,0</b>	<b>50444874</b>	<b>100,0</b>

AANGIFTEN MET NUL INKOMEN : 715 ( NIET IN DE TABEL BEGREPEN )



Bedrag en onderverdeling in percent van de hoofdbestanddelen  
van het totaal netto belastbaar inkomen (1000F)

TABEL 1

## P R O V I N C I E A N T W E R P E N

## A R R O N D I S S E M E N T M E C H E L E N

K L A S S E N	Inkomsten van onroerende goederen				Inkomsten van kapitalen en roerende goederen				Diverse inkomsten			
	Aangiften		Inkomsten		Aangiften		Inkomsten		Aangiften		Inkomsten	
	Aantal	%	Bedrag	%	Aantal	%	Bedrag	%	Aantal	%	Bedrag	%
1.	90	,3	2193	,2	86	3,7	1283	,6	14	2,1	129	,2
2.	58	,2	3737	,3	48	2,1	1475	,7	4	,6	123	,2
3.	100	,3	4011	,3	56	2,4	3087	1,4	12	1,8	517	,7
4.	141	,5	5914	,4	42	1,8	1695	,8	21	3,1	1125	1,5
5.	297	1,0	10745	,8	61	2,6	3102	1,4	38	5,6	2548	3,4
6.	347	1,2	15830	1,2	81	3,5	4555	2,1	46	6,7	3526	4,7
7.	359	1,2	17355	1,3	60	2,6	4166	1,9	39	5,7	3464	4,6
8.	375	1,2	20820	1,5	48	2,1	3081	1,4	44	6,5	3950	5,3
9.	350	1,2	18652	1,4	49	2,1	4244	1,9	32	4,7	2298	3,1
10.	382	1,3	21671	1,6	55	2,4	4294	1,9	42	6,2	4460	5,9
11.	382	1,3	17569	1,3	39	1,7	3768	1,7	23	3,4	1675	2,2
12.	464	1,5	21862	1,6	45	1,9	4446	2,0	36	5,3	2667	3,5
13.	1441	4,8	51655	3,8	93	4,0	6124	2,8	66	9,7	5272	7,0
14.	1815	6,0	60310	4,4	87	3,7	6346	2,9	41	6,0	3142	4,2
15.	2044	6,8	64595	4,7	79	3,4	4816	2,2	36	5,3	2624	3,5
16.	2039	6,8	59792	4,3	80	3,4	6084	2,8	17	2,5	763	1,0
17.	4030	13,4	133752	9,7	161	6,9	10313	4,7	37	5,4	2360	3,1
18.	3949	13,1	140961	10,3	164	7,0	9345	4,2	24	3,5	793	1,1
19.	3664	12,2	131311	9,5	147	6,3	8407	3,8	14	2,1	1086	1,4
20.	2069	6,9	89387	6,5	145	6,2	8266	3,7	18	2,6	2624	3,5
21.	1444	4,8	73888	5,4	104	4,5	8266	3,7	16	2,3	536	,7
22.	2925	9,7	190147	13,8	303	13,0	26996	12,2	38	5,6	3521	4,7
23.	681	2,3	78293	5,7	134	5,7	21769	9,9	7	1,0	2335	3,1
24.	585	1,9	140630	10,2	168	7,2	64973	29,4	17	2,5	23666	31,5
	<b>30031</b>	<b>100,0</b>	<b>1375080</b>	<b>100,0</b>	<b>2335</b>	<b>100,0</b>	<b>220901</b>	<b>100,0</b>	<b>682</b>	<b>100,0</b>	<b>75204</b>	<b>100,0</b>

TABEL 1 : Bedrag en onderverdeling in percent van de hoofbestanddelen van het totaal netto belastbaar inkomen (1000F)

P R O V I N C I E   A N T W E R P E N  
A R R O N D I S S E M E N T   T U R N H O U T

KLASSEN VAN TOTAAL NETTO BELASTBAAR INKOMEN	Totaal netto belastbaar inkomen				Bedrijfsinkomsten			
	Aangiften		Inkomsten		Aangiften		Inkomsten	
	Aantal	%	Bedrag	%	Aantal	%	Bedrag	%
1. < 40	3915	3,0	70530	,1	3836	3,0	68970	,1
2. 40 -< 60	1888	1,5	94732	,2	1846	1,4	92070	,2
3. 60 -< 80	2216	1,7	155433	,3	2185	1,7	150790	,3
4. 80 -< 100	2754	2,1	250009	,4	2714	2,1	243640	,4
5. 100 -< 125	4545	3,5	512440	,9	4491	3,5	499581	,9
6. 125 -< 150	4490	3,5	617121	1,0	4422	3,4	597256	1,0
7. 150 -< 175	3985	3,1	646800	1,1	3942	3,1	628367	1,1
8. 175 -< 200	3724	2,9	697616	1,2	3677	2,9	678550	1,2
9. 200 -< 225	3699	2,9	786073	1,3	3659	2,8	765151	1,3
10. 225 -< 250	3631	2,8	861838	1,5	3596	2,8	842754	1,4
11. 250 -< 275	3880	3,0	1019684	1,7	3855	3,0	1000812	1,7
12. 275 -< 300	4320	3,3	1243588	2,1	4298	3,3	1230246	2,1
13. 300 -< 350	10119	7,8	3295280	5,5	10089	7,9	3263862	5,6
14. 350 -< 400	10636	8,2	3991970	6,7	10604	8,3	3960256	6,8
15. 400 -< 450	9879	7,7	4190781	7,1	9862	7,7	4159635	7,1
16. 450 -< 500	8627	6,7	4090182	6,9	8611	6,7	4063588	7,0
17. 500 -< 600	14040	10,9	7690406	12,9	14014	10,9	7636337	13,1
18. 600 -< 700	11665	9,0	7556350	12,7	11652	9,1	7508410	12,9
19. 700 -< 800	8843	6,8	6621655	11,1	8829	6,9	6579283	11,3
20. 800 -< 900	3810	3,0	3216555	5,4	3798	3,0	3169745	5,4
21. 900 -< 1000	2475	1,9	2343735	3,9	2469	1,9	2304195	4,0
22. 1000 -< 1500	4226	3,3	4977850	8,4	4204	3,3	4855659	8,3
23. 1500 -< 2000	913	,7	1549402	2,6	907	,7	1477179	2,5
24. 2000 & +	852	,7	2944296	5,0	841	,7	2441387	4,2
<b>T O T A A L</b>	<b>129132</b>	<b>100,0</b>	<b>59424326</b>	<b>100,0</b>	<b>41924</b>	<b>100,0</b>	<b>58217723</b>	<b>100,0</b>

AANGIFTEN MET NUL INKOMEN : 919 ( NIET IN DE TABEL BEGREPEN )

Bedrag en onderverdeling in percent van de hoofdbestanddelen  
van het totaal netto belastbaar inkomen (1000F)

TABEL 1

## P R O V I N C I E A N T W E R P E N

## A R R O N D I S S E M E N T T U R N H O U T

K L A S S E N	Inkomsten van onroerende goederen				Inkomsten van kapitalen en roerende goederen				Diverse inkomsten			
	Aangiften		Inkomsten		Aangiften		Inkomsten		Aangiften		Inkomsten	
	Aantal	%	Bedrag	%	Aantal	%	Bedrag	%	Aantal	%	Bedrag	%
1.	104	,2	3608	,2	42	2,4	756	,2	9	2,1	220	,4
2.	102	,2	3322	,2	28	1,6	1015	,3	7	1,6	320	,6
3.	145	,3	5417	,3	37	2,1	1516	,5	11	2,5	311	,6
4.	211	,5	9192	,5	36	2,1	1684	,5	14	3,2	740	1,5
5.	383	,9	14630	,7	42	2,4	2361	,8	34	7,8	2886	5,7
6.	511	1,2	19897	1,0	48	2,8	3056	1,0	41	9,4	3692	7,2
7.	503	1,2	20909	1,0	38	2,2	2419	,8	29	6,7	3222	6,3
8.	475	1,1	20235	1,0	45	2,6	3359	1,1	34	7,8	3872	7,6
9.	453	1,1	25814	1,3	40	2,3	3449	1,1	18	4,1	1275	2,5
10.	495	1,2	23768	1,2	32	1,8	2605	,8	8	1,8	1519	3,0
11.	557	1,3	32152	1,6	42	2,4	6119	2,0	14	3,2	971	1,9
12.	649	1,5	23722	1,2	26	1,5	2399	,8	18	4,1	2523	4,9
13.	2095	5,0	69700	3,4	72	4,1	5091	1,6	28	6,4	1658	3,2
14.	2959	7,1	82062	4,0	57	3,3	6413	2,1	25	5,7	2146	4,2
15.	3390	8,1	89607	4,4	65	3,7	6368	2,0	12	2,8	1595	3,1
16.	3428	8,2	95482	4,7	55	3,2	6087	1,9	6	1,4	313	,6
17.	6541	15,6	194646	9,6	128	7,4	16024	5,1	20	4,6	752	1,5
18.	5985	14,3	192064	9,4	112	6,5	13441	4,3	20	4,6	821	1,6
19.	4974	11,9	174967	8,6	102	5,9	11986	3,8	13	3,0	1339	2,6
20.	2296	5,5	106210	5,2	79	4,6	8857	2,8	12	2,8	976	1,9
21.	1548	3,7	81650	4,0	73	4,2	14140	4,5	9	2,1	1811	3,5
22.	2795	6,7	199218	9,8	218	12,6	39443	12,6	32	7,3	4136	8,1
23.	673	1,6	93531	4,6	116	6,7	28934	9,3	11	2,5	1565	3,1
24.	652	1,6	453779	22,3	203	11,7	124962	40,0	11	2,5	12369	24,2
	<b>41924</b>	<b>100,0</b>	<b>2035582</b>	<b>100,0</b>	<b>1736</b>	<b>100,0</b>	<b>312484</b>	<b>100,0</b>	<b>436</b>	<b>100,0</b>	<b>51032</b>	<b>100,0</b>

TABEL 1 : Bedrag en onderverdeling in percent van de hoofdbestanddelen van het totaal netto belastbaar inkomen (1000F)

PROVINCIE BRABANT

ARRONDISSEMENT BRUSSEL - HOOFDSTAD

KLASSEN VAN TOTAAL NETTO BELASTBAAR INKOMEN	Totaal netto belastbaar inkomen				Bedrijfsinkomsten			
	Aangiften		Inkomsten		Aangiften		Inkomsten	
	Aantal	%	Bedrag	%	Aantal	%	Bedrag	%
1. < 40	11428	3,0	198355	,1	10412	2,8	180058	,1
2. 40 -< 60	5327	1,4	268347	,1	4838	1,3	233803	,1
3. 60 -< 80	6843	1,8	481928	,2	6355	1,7	426231	,2
4. 80 -< 100	8212	2,1	741638	,4	7630	2,0	652287	,3
5. 100 -< 125	14786	3,8	1663864	,8	13798	3,7	1468142	,8
6. 125 -< 150	13919	3,6	1912618	,9	13035	3,5	1685183	,9
7. 150 -< 175	13038	3,4	2117740	1,0	12253	3,3	1866521	1,0
8. 175 -< 200	12426	3,2	2330419	1,1	11742	3,1	2069212	1,1
9. 200 -< 225	12309	3,2	2616031	1,3	11801	3,2	2380588	1,2
10. 225 -< 250	13100	3,4	3111218	1,5	12560	3,4	2853076	1,5
11. 250 -< 275	13891	3,6	3649279	1,8	13464	3,6	3411811	1,8
12. 275 -< 300	14347	3,7	4125825	2,0	13967	3,7	3895817	2,0
13. 300 -< 350	28034	7,3	9097263	4,4	27413	7,3	8655280	4,5
14. 350 -< 400	26296	6,8	9852193	4,8	25836	6,9	9448651	5,0
15. 400 -< 450	23105	6,0	9808145	4,8	22749	6,1	9411309	4,9
16. 450 -< 500	19650	5,1	9322025	4,6	19376	5,2	8948204	4,7
17. 500 -< 600	32868	8,5	18006392	8,8	32414	8,7	17328962	9,1
18. 600 -< 700	26936	7,0	17480337	8,5	26623	7,1	16865579	8,9
19. 700 -< 800	23406	6,1	17551923	8,6	23156	6,2	16972723	8,9
20. 800 -< 900	14612	3,8	12363867	6,0	14418	3,9	11848214	6,2
21. 900 -< 1000	10365	2,7	9820506	4,8	10222	2,7	9385900	4,9
22. 1000 -< 1500	25089	6,5	30035951	14,7	24711	6,6	28353785	14,9
23. 1500 -< 2000	7931	2,1	13529731	6,6	7777	2,1	12441916	6,5
24. 2000 & +	6920	1,8	24580062	12,0	6673	1,8	19702790	10,3
<b>T O T A A L</b>	<b>384838</b>	<b>100,0</b>	<b>204665657</b>	<b>100,0</b>	<b>93567</b>	<b>100,0</b>	<b>190486042</b>	<b>100,0</b>

AANGIFTEN MET NUL INKOMEN : 2667 ( NIET IN DE TABEL BEGREPEN )

Bedrag en onderverdeling in percent van de hoofdbestanddelen  
van het totaal netto belastbaar inkomen (1000F)

TABEL 1

## P R O V I N C I E B R A B A N T

## A R R O N D I S S E M E N T B R U S S E L - H O O F D S T A D

K L A S S E N	Inkomsten van onroerende goederen				Inkomsten van kapitalen en roerende goederen				Diverse inkomsten			
	Aangiften		Inkomsten		Aangiften		Inkomsten		Aangiften		Inkomsten	
	Aantal	%	Bedrag	%	Aantal	%	Bedrag	%	Aantal	%	Bedrag	%
1.	542	,6	25712	,2	925	2,4	17333	,2	194	1,9	3698	,3
2.	474	,5	20761	,2	619	1,6	19815	,3	188	1,8	6849	,6
3.	616	,7	29692	,3	753	2,0	29140	,4	226	2,2	10229	,9
4.	849	,9	45807	,4	823	2,2	36444	,5	418	4,0	25129	2,3
5.	1600	1,7	90489	,9	1259	3,3	62000	,9	903	8,7	72924	6,7
6.	1879	2,0	118764	1,1	1196	3,2	67359	,9	769	7,4	72847	6,7
7.	1964	2,1	144748	1,4	1130	3,0	72482	1,0	675	6,5	70225	6,4
8.	1925	2,1	150555	1,4	1095	2,9	77557	1,1	602	5,8	68810	6,3
9.	1866	2,0	159528	1,5	926	2,4	74521	1,0	393	3,8	40752	3,7
10.	1782	1,9	162751	1,6	898	2,4	75628	1,0	455	4,4	60478	5,5
11.	1761	1,9	166749	1,6	859	2,3	74997	1,0	363	3,5	42942	3,9
12.	1840	2,0	171761	1,7	810	2,1	75982	1,0	332	3,2	38950	3,6
13.	3752	4,0	346009	3,3	1510	4,0	144066	2,0	667	6,4	81642	7,5
14.	3973	4,2	349477	3,4	1498	4,0	148945	2,0	507	4,9	52926	4,8
15.	4125	4,4	356418	3,4	1485	3,9	157071	2,2	461	4,4	40367	3,7
16.	4097	4,4	335452	3,2	1457	3,9	153436	2,1	363	3,5	37508	3,4
17.	8232	8,8	650524	6,3	2469	6,5	286396	3,9	612	5,9	55888	5,1
18.	7922	8,5	635689	6,1	2186	5,8	263062	3,6	440	4,2	34392	3,1
19.	8077	8,6	634489	6,1	2052	5,4	269359	3,7	334	3,2	26731	2,4
20.	6067	6,5	524639	5,0	1784	4,7	243542	3,3	257	2,5	20251	1,8
21.	4873	5,2	454799	4,4	1486	3,9	206973	2,8	198	1,9	17875	1,6
22.	14306	15,3	1582099	15,2	4881	12,9	842645	11,6	526	5,1	49274	4,5
23.	5529	5,9	872735	8,4	2422	6,4	603990	8,3	231	2,2	29158	2,7
24.	5516	5,9	2363882	22,7	3298	8,7	3283306	45,1	276	2,7	134813	12,3
	<b>93567</b>	<b>100,0</b>	<b>10393529</b>	<b>100,0</b>	<b>37821</b>	<b>100,0</b>	<b>7286049</b>	<b>100,0</b>	<b>10390</b>	<b>100,0</b>	<b>1094658</b>	<b>100,0</b>

TABEL 1: Bedrag en onderverdeling in percent van de hoofdbestanddelen van het totaal netto belastbaar inkomen (1000F)

PROVINCIE BRABANT

ARRONDISSEMENT HALLE - VILVOORDE

KLASSEN VAN TOTAAL NETTO BELASTBAAR INKOMEN	Totaal netto belastbaar inkomen				Bedrijfsinkomsten			
	Aangiften		Inkomsten		Aangiften		Inkomsten	
	Aantal	%	Bedrag	%	Aantal	%	Bedrag	%
1. < 40	6710	3,5	103978	,1	6493	3,4	99993	,1
2. 40 -< 60	2322	1,2	117317	,1	2225	1,2	110432	,1
3. 60 -< 80	2879	1,5	202234	,2	2787	1,5	190510	,2
4. 80 -< 100	3430	1,8	309276	,3	3321	1,8	292362	,3
5. 100 -< 125	5762	3,0	649902	,6	5598	3,0	614804	,6
6. 125 -< 150	5476	2,9	751459	,7	5288	2,8	699095	,7
7. 150 -< 175	4807	2,5	779892	,7	4679	2,5	732530	,7
8. 175 -< 200	4382	2,3	822387	,8	4251	2,3	762561	,7
9. 200 -< 225	4638	2,4	986243	,9	4515	2,4	925627	,9
10. 225 -< 250	4963	2,6	1178689	1,1	4852	2,6	1113913	1,1
11. 250 -< 275	5656	3,0	1486278	1,4	5562	3,0	1427125	1,4
12. 275 -< 300	6107	3,2	1756383	1,6	6028	3,2	1702156	1,6
13. 300 -< 350	12710	6,7	4127416	3,8	12572	6,7	4022967	3,8
14. 350 -< 400	12611	6,6	4723522	4,4	12516	6,7	4630966	4,4
15. 400 -< 450	11334	6,0	4812705	4,4	11257	6,0	4711802	4,5
16. 450 -< 500	9796	5,1	4647607	4,3	9730	5,2	4559382	4,4
17. 500 -< 600	16905	8,9	9284288	8,6	16821	8,9	9119609	8,7
18. 600 -< 700	15912	8,4	10337137	9,5	15856	8,4	10183602	9,7
19. 700 -< 800	15819	8,3	11876901	11,0	15790	8,4	11742785	11,2
20. 800 -< 900	9472	5,0	8009646	7,4	9440	5,0	7884161	7,5
21. 900 -< 1000	6711	3,5	6357167	5,9	6693	3,6	6262830	6,0
22. 1000 -< 1500	15032	7,9	17890740	16,5	14967	8,0	17503541	16,7
23. 1500 -< 2000	4051	2,1	6879119	6,4	4028	2,1	6635092	6,3
24. 2000 & +	2975	1,6	10158896	9,4	2935	1,6	8695032	8,3
<b>T O T A A L</b>	<b>190460</b>	<b>100,0</b>	<b>108249182</b>	<b>100,0</b>	<b>68968</b>	<b>100,0</b>	<b>104622877</b>	<b>100,0</b>

AANGIFTEN MET NUL INKOMEN : 1253 ( NIET IN DE TABEL BEGREPEN )

Bedrag en onderverdeling in percent van de hoofdbestanddelen  
van het totaal netto belastbaar inkomen (1000F)

TABEL 1

## P R O V I N C I E B R A B A N T

## A R R O N D I S S E M E N T H A L L E - V I L V O O R D E

K L A S S E N	Inkomsten van onroerende goederen				Inkomsten van kapitalen en roerende goederen				Diverse inkomsten			
	Aangiften		Inkomsten		Aangiften		Inkomsten		Aangiften		Inkomsten	
	Aantal	%	Bedrag	%	Aantal	%	Bedrag	%	Aantal	%	Bedrag	%
1.	228	,3	5784	,1	146	1,8	2267	,2	23	1,0	424	,2
2.	175	,3	7572	,2	99	1,2	3074	,2	44	1,9	1455	,5
3.	259	,4	10635	,2	108	1,3	4011	,3	42	1,8	2102	,8
4.	362	,5	14478	,3	117	1,5	4500	,3	79	3,4	5055	1,9
5.	601	,9	25118	,5	140	1,7	6295	,4	162	7,1	12704	4,7
6.	810	1,2	42430	,9	182	2,3	9569	,7	132	5,8	11875	4,4
7.	740	1,1	38089	,8	145	1,8	8970	,6	119	5,2	11006	4,1
8.	785	1,1	53100	1,1	134	1,7	9865	,7	98	4,3	10007	3,7
9.	786	1,1	56012	1,2	131	1,6	9830	,7	95	4,1	11197	4,2
10.	772	1,1	56453	1,2	138	1,7	11639	,8	84	3,7	11198	4,2
11.	907	1,3	62998	1,3	139	1,7	11985	,8	63	2,7	5506	2,1
12.	946	1,4	61784	1,3	123	1,5	10955	,8	60	2,6	6988	2,6
13.	2484	3,6	137610	2,9	230	2,9	18553	1,3	117	5,1	10201	3,8
14.	3131	4,5	145142	3,0	219	2,7	18610	1,3	104	4,5	9060	3,4
15.	3422	5,0	162772	3,4	263	3,3	22442	1,6	80	3,5	7393	2,8
16.	3483	5,1	151120	3,2	225	2,8	18771	1,3	89	3,9	8230	3,1
17.	7040	10,2	332005	6,9	471	5,8	35101	2,5	122	5,3	7689	2,9
18.	7521	10,9	355621	7,4	507	6,3	39285	2,8	131	5,7	11258	4,2
19.	8380	12,2	396049	8,3	510	6,3	35560	2,5	99	4,3	5799	2,2
20.	5621	8,2	315308	6,6	488	6,1	35163	2,5	80	3,5	4435	1,7
21.	4342	6,3	256377	5,4	425	5,3	32261	2,3	72	3,1	2911	1,1
22.	10545	15,3	804912	16,8	1425	17,7	138585	9,8	215	9,4	20403	7,6
23.	3167	4,6	371999	7,8	717	8,9	112992	8,0	91	4,0	7105	2,7
24.	2461	3,6	917536	19,2	978	12,1	816342	57,6	90	3,9	83687	31,3
	<b>68968</b>	<b>100,0</b>	<b>4780904</b>	<b>100,0</b>	<b>8060</b>	<b>100,0</b>	<b>1416625</b>	<b>100,0</b>	<b>2291</b>	<b>100,0</b>	<b>267688</b>	<b>100,0</b>

TABEL 1 : Bedrag en onderverdeling in percent van de hoofdbestanddelen van het totaal netto belastbaar inkomen (1000F)

P R O V I N C I E B R A B A N T

A R R O N D I S S E M E N T L E U V E N

KLASSEN VAN TOTAAL NETTO BELASTBAAR INKOMEN	Totaal netto belastbaar inkomen				Bedrijfsinkomsten			
	Aangiften		Inkomsten		Aangiften		Inkomsten	
	Aantal	%	Bedrag	%	Aantal	%	Bedrag	%
1. < 40	4942	3,2	78783	,1	4810	3,2	76008	,1
2. 40 -< 60	1906	1,2	96248	,1	1851	1,2	92575	,1
3. 60 -< 80	2563	1,7	179727	,2	2500	1,6	171498	,2
4. 80 -< 100	3140	2,0	284131	,4	3041	2,0	269794	,4
5. 100 -< 125	5333	3,5	601958	,8	5208	3,4	575178	,8
6. 125 -< 150	5149	3,4	706979	,9	5014	3,3	670093	,9
7. 150 -< 175	4582	3,0	743235	1,0	4471	2,9	705117	,9
8. 175 -< 200	4288	2,8	803657	1,0	4199	2,8	766491	1,0
9. 200 -< 225	4043	2,6	859519	1,1	3977	2,6	825306	1,1
10. 225 -< 250	4216	2,7	1002281	1,3	4135	2,7	963716	1,3
11. 250 -< 275	4533	3,0	1191663	1,5	4479	2,9	1162529	1,5
12. 275 -< 300	5231	3,4	1505647	1,9	5178	3,4	1471164	1,9
13. 300 -< 350	11184	7,3	3634251	4,7	11118	7,3	3580416	4,7
14. 350 -< 400	10945	7,1	4100856	5,3	10892	7,2	4049750	5,4
15. 400 -< 450	10088	6,6	4282151	5,5	10034	6,6	4224160	5,6
16. 450 -< 500	9107	5,9	4323934	5,6	9071	6,0	4273745	5,6
17. 500 -< 600	15519	10,1	8505450	11,0	15471	10,2	8410341	11,1
18. 600 -< 700	13344	8,7	8655264	11,2	13299	8,7	8562183	11,3
19. 700 -< 800	11503	7,5	8630087	11,2	11485	7,6	8558756	11,3
20. 800 -< 900	6048	3,9	5115264	6,6	6030	4,0	5051234	6,7
21. 900 -< 1000	3996	2,6	3785123	4,9	3986	2,6	3730634	4,9
22. 1000 -< 1500	8300	5,4	9826886	12,7	8265	5,4	9638158	12,7
23. 1500 -< 2000	2006	1,3	3416094	4,4	1994	1,3	3307513	4,4
24. 2000 & +	1570	1,0	4896140	6,3	1560	1,0	4523274	6,0
<b>T O T A A L</b>	<b>153536</b>	<b>100,0</b>	<b>77225328</b>	<b>100,0</b>	<b>52512</b>	<b>100,0</b>	<b>75659633</b>	<b>100,0</b>

AANGIFTEN MET NUL INKOMEN : 1077 ( NIET IN DE TABEL BEGREPEN )



Bedrag en onderverdeling in percent van de hoofbestanddelen  
van het totaal netto belastbaar inkomen (1000F)

TABEL 1

## P R O V I N C I E B R A B A N T

## A R R O N D I S S E M E N T L E U V E N

K L A S S E N	Inkomsten van onroerende goederen				Inkomsten van kapitalen en roerende goederen				Diverse inkomsten			
	Aangiften		Inkomsten		Aangiften		Inkomsten		Aangiften		Inkomsten	
	Aantal	%	Bedrag	%	Aantal	%	Bedrag	%	Aantal	%	Bedrag	%
1.	166	,3	2618	,1	102	2,3	1916	,4	19	1,2	350	,2
2.	137	,3	3287	,1	51	1,1	1651	,3	20	1,3	628	,4
3.	203	,4	8160	,3	72	1,6	2618	,5	37	2,3	1442	,9
4.	291	,6	9621	,4	74	1,7	3422	,7	76	4,8	5260	3,1
5.	524	1,0	19299	,8	110	2,5	5416	1,0	113	7,2	9230	5,5
6.	635	1,2	24736	1,0	108	2,4	6640	1,3	118	7,5	12029	7,2
7.	652	1,2	31668	1,2	112	2,5	7458	1,4	78	4,9	7259	4,3
8.	632	1,2	32267	1,3	98	2,2	7233	1,4	65	4,1	6900	4,1
9.	588	1,1	28893	1,1	91	2,0	7333	1,4	62	3,9	7140	4,3
10.	639	1,2	36243	1,4	89	2,0	6836	1,3	55	3,5	6634	4,0
11.	654	1,2	32275	1,3	87	1,9	5918	1,1	38	2,4	4195	2,5
12.	784	1,5	40835	1,6	81	1,8	6446	1,2	45	2,8	4464	2,7
13.	2208	4,2	82301	3,2	151	3,4	11655	2,3	60	3,8	5116	3,1
14.	2830	5,4	95892	3,7	150	3,3	10189	2,0	50	3,2	4172	2,5
15.	3345	6,4	111619	4,3	157	3,5	13122	2,5	64	4,1	5567	3,3
16.	3484	6,6	116725	4,5	129	2,9	10596	2,0	42	2,7	3337	2,0
17.	6737	12,8	233217	9,1	275	6,1	20720	4,0	81	5,1	5882	3,5
18.	6683	12,7	260663	10,2	281	6,3	20855	4,0	68	4,3	5262	3,1
19.	6500	12,4	259442	10,1	284	6,3	18046	3,5	67	4,2	3737	2,2
20.	3732	7,1	181492	7,1	248	5,5	17688	3,4	71	4,5	3399	2,0
21.	2574	4,9	132461	5,2	229	5,1	21893	4,2	55	3,5	3078	1,8
22.	5758	11,0	401265	15,6	718	16,0	58510	11,3	149	9,4	11275	6,7
23.	1480	2,8	153769	6,0	340	7,6	44755	8,7	75	4,7	7003	4,2
24.	1276	2,4	268338	10,5	446	9,9	206370	39,9	72	4,6	44179	26,4
	<b>52512</b>	<b>100,0</b>	<b>2567086</b>	<b>100,0</b>	<b>4483</b>	<b>100,0</b>	<b>517286</b>	<b>100,0</b>	<b>1580</b>	<b>100,0</b>	<b>167538</b>	<b>100,0</b>

TABEL 1 : Bedrag en onderverdeling in percent van de hoofbestanddelen van het totaal netto belastbaar inkomen (1000F)

PROVINCIE BRABANT

ARRONDISSEMENT NIJVEL

KLASSEN VAN TOTAAL NETTO BELASTBAAR INKOMEN	Totaal netto belastbaar inkomen				Bedrijfsinkomsten			
	Aangiften		Inkomsten		Aangiften		Inkomsten	
	Aantal	%	Bedrag	%	Aantal	%	Bedrag	%
1. < 40	3846	3,7	62674	,1	3620	3,5	58398	,1
2. 40 -< 60	1520	1,4	76608	,1	1433	1,4	69947	,1
3. 60 -< 80	1872	1,8	131263	,2	1765	1,7	119153	,2
4. 80 -< 100	2201	2,1	197808	,3	2073	2,0	177083	,3
5. 100 -< 125	3735	3,5	421379	,7	3551	3,4	383461	,7
6. 125 -< 150	3555	3,4	487598	,8	3365	3,3	438350	,7
7. 150 -< 175	2990	2,8	485052	,8	2854	2,8	438641	,7
8. 175 -< 200	2786	2,6	522314	,9	2679	2,6	474713	,8
9. 200 -< 225	2759	2,6	586613	1,0	2669	2,6	540767	,9
10. 225 -< 250	2852	2,7	677650	1,1	2777	2,7	637105	1,1
11. 250 -< 275	3012	2,9	791727	1,3	2941	2,8	755430	1,3
12. 275 -< 300	3267	3,1	939459	1,5	3207	3,1	903065	1,5
13. 300 -< 350	6705	6,4	2180692	3,6	6625	6,4	2110817	3,6
14. 350 -< 400	6534	6,2	2449167	4,0	6471	6,3	2390700	4,1
15. 400 -< 450	5601	5,3	2377215	3,9	5556	5,4	2316560	3,9
16. 450 -< 500	4867	4,6	2311347	3,8	4819	4,7	2248407	3,8
17. 500 -< 600	9090	8,6	4987792	8,1	9031	8,7	4877903	8,3
18. 600 -< 700	7875	7,5	5112828	8,3	7827	7,6	5002415	8,5
19. 700 -< 800	7343	7,0	5512504	9,0	7311	7,1	5420099	9,2
20. 800 -< 900	4764	4,5	4035309	6,6	4745	4,6	3960480	6,7
21. 900 -< 1000	3605	3,4	3418236	5,6	3593	3,5	3350564	5,7
22. 1000 -< 1500	9373	8,9	11272577	18,4	9329	9,0	10993850	18,6
23. 1500 -< 2000	2923	2,8	4970966	8,1	2913	2,8	4820379	8,2
24. 2000 & +	2288	2,2	7332923	12,0	2254	2,2	6471438	11,0
<b>T O T A A L</b>	<b>105363</b>	<b>100,0</b>	<b>61341701</b>	<b>100,0</b>	<b>40987</b>	<b>100,0</b>	<b>58959725</b>	<b>100,0</b>

AANGIFTEN MET NUL INKOMEN : 917 ( NIET IN DE TABEL BEGREPEN )

Bedrag en onderverdeling in percent van de hoofbestanddelen  
van het totaal netto belastbaar inkomen (1000F)

TABEL 1

## P R O V I N C I E B R A B A N T

## A R R O N D I S S E M E N T N I J V E L

K L A S S E N	Inkomsten van onroerende goederen				Inkomsten van kapitalen en roerende goederen				Diverse inkomsten			
	Aangiften		Inkomsten		Aangiften		Inkomsten		Aangiften		Inkomsten	
	Aantal	%	Bedrag	%	Aantal	%	Bedrag	%	Aantal	%	Bedrag	%
1.	212	,5	5847	,2	197	2,6	3563	,3	21	1,0	400	,2
2.	169	,4	6763	,2	101	1,3	2934	,2	35	1,7	1239	,6
3.	228	,6	8496	,3	140	1,8	5132	,4	45	2,2	1969	1,0
4.	347	,8	15638	,6	130	1,7	5377	,4	81	4,0	5085	2,6
5.	572	1,4	21900	,8	178	2,3	8707	,6	156	7,7	13359	6,7
6.	637	1,6	29095	1,1	210	2,7	11691	,8	162	8,0	16586	8,3
7.	625	1,5	32243	1,2	172	2,2	11143	,8	105	5,2	10492	5,3
8.	609	1,5	34217	1,3	162	2,1	10036	,7	98	4,8	12452	6,3
9.	571	1,4	33939	1,2	147	1,9	10871	,8	81	4,0	9695	4,9
10.	559	1,4	35155	1,3	131	1,7	9843	,7	59	2,9	6621	3,3
11.	571	1,4	38981	1,4	103	1,3	8571	,6	55	2,7	6151	3,1
12.	619	1,5	34890	1,3	126	1,6	10018	,7	62	3,1	6550	3,3
13.	1502	3,7	83461	3,1	217	2,8	18617	1,3	100	4,9	8137	4,1
14.	1778	4,3	79289	2,9	210	2,7	18346	1,3	87	4,3	7890	4,0
15.	1828	4,5	86699	3,2	222	2,9	18902	1,4	65	3,2	5806	2,9
16.	1745	4,3	88071	3,2	201	2,6	18373	1,3	62	3,1	5884	3,0
17.	3845	9,4	180165	6,6	431	5,6	40127	2,9	106	5,2	8514	4,3
18.	3886	9,5	195746	7,2	447	5,8	45378	3,3	92	4,5	5759	2,9
19.	4191	10,2	207649	7,6	487	6,4	39261	2,8	95	4,7	7880	4,0
20.	3008	7,3	176900	6,5	383	5,0	30701	2,2	62	3,1	3574	1,8
21.	2438	5,9	156788	5,8	340	4,4	34116	2,5	57	2,8	3637	1,8
22.	6837	16,7	521665	19,2	1393	18,2	169919	12,3	183	9,0	15230	7,7
23.	2300	5,6	247797	9,1	711	9,3	108614	7,9	86	4,2	5669	2,9
24.	1910	4,7	395862	14,6	829	10,8	740010	53,6	77	3,8	30258	15,2
	<b>40987</b>	<b>100,0</b>	<b>2717256</b>	<b>100,0</b>	<b>7668</b>	<b>100,0</b>	<b>1380250</b>	<b>100,0</b>	<b>2032</b>	<b>100,0</b>	<b>198837</b>	<b>100,0</b>

TABEL 1 : Bedrag en onderverdeling in percent van de hoofdbestanddelen van het totaal netto belastbaar inkomen (1000F)

P R O V I N C I E H E N E G O U W E N

A R R O N D I S S E M E N T A A T

KLASSEN VAN TOTAAL NETTO BELASTBAAR INKOMEN	Totaal netto belastbaar inkomen				Bedrijfsinkomsten			
	Aangiften		Inkomsten		Aangiften		Inkomsten	
	Aantal	%	Bedrag	%	Aantal	%	Bedrag	%
1. < 40	844	3,0	16103	,1	766	2,8	14358	,1
2. 40 -< 60	427	1,5	21436	,2	403	1,5	19206	,2
3. 60 -< 80	551	2,0	38666	,3	521	1,9	35359	,3
4. 80 -< 100	670	2,4	60157	,5	646	2,4	55845	,5
5. 100 -< 125	1188	4,3	134021	1,1	1161	4,2	127313	1,1
6. 125 -< 150	1153	4,2	157940	1,3	1128	4,1	149745	1,2
7. 150 -< 175	1092	3,9	177295	1,4	1069	3,9	167922	1,4
8. 175 -< 200	967	3,5	180999	1,5	948	3,5	173076	1,4
9. 200 -< 225	945	3,4	201177	1,6	939	3,4	196081	1,6
10. 225 -< 250	926	3,3	219886	1,8	914	3,3	213527	1,8
11. 250 -< 275	1032	3,7	271171	2,2	1028	3,7	267385	2,2
12. 275 -< 300	1201	4,3	345718	2,8	1192	4,3	340201	2,8
13. 300 -< 350	2360	8,5	766915	6,2	2349	8,6	758954	6,3
14. 350 -< 400	2047	7,4	766898	6,2	2039	7,4	759120	6,3
15. 400 -< 450	1816	6,5	770551	6,3	1813	6,6	763826	6,3
16. 450 -< 500	1464	5,3	695053	5,6	1458	5,3	687284	5,7
17. 500 -< 600	2496	9,0	1368413	11,1	2492	9,1	1354084	11,2
18. 600 -< 700	2050	7,4	1328208	10,8	2041	7,4	1316386	10,9
19. 700 -< 800	1584	5,7	1185223	9,6	1582	5,8	1177058	9,8
20. 800 -< 900	858	3,1	724920	5,9	855	3,1	716110	5,9
21. 900 -< 1000	540	1,9	512298	4,2	538	2,0	506330	4,2
22. 1000 -< 1500	1132	4,1	1330477	10,8	1127	4,1	1304517	10,8
23. 1500 -< 2000	238	,9	403804	3,3	236	,9	386681	3,2
24. 2000 & +	201	,7	642424	5,2	198	,7	579548	4,8
<b>T O T A A L</b>	<b>27782</b>	<b>100,0</b>	<b>12319753</b>	<b>100,0</b>	<b>8850</b>	<b>100,0</b>	<b>12069916</b>	<b>100,0</b>

AANGIFTEN MET NUL INKOMEN : 201 ( NIET IN DE TABEL BEGREPEN )

Bedrag en onderverdeling in percent van de hoofdbestanddelen  
van het totaal netto belastbaar inkomen (1000F)

TABEL 1

## P R O V I N C I E H E N E G O U W E N

## A R R O N D I S S E M E N T A A T

K L A S S E N	Inkomsten van onroerende goederen				Inkomsten van kapitalen en roerende goederen				Diverse inkomsten			
	Aangiften		Inkomsten		Aangiften		Inkomsten		Aangiften		Inkomsten	
	Aantal	%	Bedrag	%	Aantal	%	Bedrag	%	Aantal	%	Bedrag	%
1.	104	1,2	1866	,6	48	4,7	640	,6	2	1,0	34	,2
2.	71	,8	1858	,6	25	2,4	734	,7	2	1,0	88	,6
3.	87	1,0	2371	,8	28	2,7	1142	1,0	6	2,9	266	1,8
4.	111	1,3	4187	1,4	34	3,3	1021	,9	10	4,8	577	4,0
5.	181	2,0	5328	1,8	38	3,7	1596	1,4	18	8,7	1183	8,2
6.	171	1,9	6331	2,1	44	4,3	2719	2,4	12	5,8	1297	9,0
7.	204	2,3	6557	2,2	36	3,5	2219	2,0	17	8,2	1741	12,1
8.	149	1,7	6254	2,1	30	2,9	1989	1,8	13	6,3	968	6,7
9.	162	1,8	4858	1,6	23	2,3	1121	1,0	9	4,3	934	6,5
10.	139	1,6	5300	1,7	21	2,1	1849	1,7	9	4,3	800	5,6
11.	160	1,8	4388	1,4	20	2,0	1168	1,0	4	1,9	458	3,2
12.	212	2,4	6778	2,2	17	1,7	1562	1,4	7	3,4	507	3,5
13.	472	5,3	10869	3,6	39	3,8	4304	3,9	15	7,2	1009	7,0
14.	520	5,9	11736	3,9	37	3,6	3066	2,7	10	4,8	672	4,7
15.	576	6,5	12383	4,1	45	4,4	2717	2,4	13	6,3	807	5,6
16.	554	6,3	14038	4,6	41	4,0	2878	2,6	7	3,4	230	1,6
17.	1058	12,0	26334	8,7	74	7,2	5789	5,2	10	4,8	1073	7,5
18.	1000	11,3	25982	8,6	67	6,6	5040	4,5	7	3,4	132	,9
19.	927	10,5	23478	7,7	49	4,8	4247	3,8	5	2,4	102	,7
20.	533	6,0	18956	6,3	59	5,8	5178	4,6	7	3,4	254	1,8
21.	354	4,0	12473	4,1	35	3,4	2819	2,5	3	1,4	27	,2
22.	774	8,7	38821	12,8	106	10,4	12035	10,8	12	5,8	555	3,9
23.	173	2,0	15852	5,2	39	3,8	7708	6,9	2	1,0	515	3,6
24.	158	1,8	36220	11,9	66	6,5	38189	34,2	8	3,8	160	1,1
	<b>8850</b>	<b>100,0</b>	<b>303218</b>	<b>100,0</b>	<b>1021</b>	<b>100,0</b>	<b>111730</b>	<b>100,0</b>	<b>208</b>	<b>100,0</b>	<b>14389</b>	<b>100,0</b>

TABEL 1 : Bedrag en onderverdeling in percent van de hoofdbestanddelen van het totaal netto belastbaar inkomen (1000F)

P R O V I N C I E   H E N E G O U W E N  
A R R O N D I S S E M E N T   C H A R L E R O I

KLASSEN VAN TOTAAL NETTO BELASTBAAR INKOMEN	Totaal netto belastbaar inkomen				Bedrijfsinkomsten			
	Aangiften		Inkomsten		Aangiften		Inkomsten	
	Aantal	%	Bedrag	%	Aantal	%	Bedrag	%
1. < 40	4407	2,7	80955	,1	4216	2,6	78430	,1
2. 40 -< 60	2653	1,6	132699	,2	2572	1,6	127001	,2
3. 60 -< 80	3159	1,9	222176	,3	3085	1,9	213714	,3
4. 80 -< 100	3952	2,4	357284	,5	3863	2,4	340736	,5
5. 100 -< 125	7209	4,4	811417	1,1	7085	4,4	780754	1,1
6. 125 -< 150	7253	4,5	996283	1,4	7129	4,4	957956	1,3
7. 150 -< 175	6484	4,0	1051642	1,4	6393	4,0	1011088	1,4
8. 175 -< 200	5844	3,6	1094483	1,5	5751	3,6	1052233	1,5
9. 200 -< 225	5405	3,3	1147100	1,6	5351	3,3	1114084	1,6
10. 225 -< 250	5226	3,2	1241682	1,7	5157	3,2	1203278	1,7
11. 250 -< 275	5483	3,4	1439596	2,0	5433	3,4	1404222	2,0
12. 275 -< 300	6002	3,7	1727900	2,4	5957	3,7	1695574	2,4
13. 300 -< 350	12039	7,4	3909021	5,4	11967	7,4	3854367	5,4
14. 350 -< 400	11952	7,4	4481434	6,2	11908	7,4	4438112	6,2
15. 400 -< 450	11223	6,9	4762992	6,6	11180	6,9	4713467	6,6
16. 450 -< 500	9679	6,0	4594302	6,3	9652	6,0	4549798	6,4
17. 500 -< 600	15922	9,8	8720401	12,0	15882	9,9	8640590	12,1
18. 600 -< 700	11824	7,3	7666511	10,6	11804	7,3	7604574	10,7
19. 700 -< 800	9495	5,8	7110734	9,8	9478	5,9	7044090	9,9
20. 800 -< 900	4971	3,1	4199567	5,8	4957	3,1	4138732	5,8
21. 900 -< 1000	3240	2,0	3069173	4,2	3233	2,0	3026713	4,3
22. 1000 -< 1500	6292	3,9	7459930	10,3	6276	3,9	7315783	10,3
23. 1500 -< 2000	1609	1,0	2733406	3,8	1602	1,0	2653591	3,7
24. 2000 & +	1146	,7	3572442	4,9	1138	,7	3222178	4,5
<b>T O T A A L</b>	<b>162469</b>	<b>100,0</b>	<b>72583130</b>	<b>100,0</b>	<b>47653</b>	<b>100,0</b>	<b>71181065</b>	<b>100,0</b>

AANGIFTEN MET NUL INKOMEN : 1427 ( NIET IN DE TABEL BEGREPEN )

Bedrag en onderverdeling in percent van de hoofdbestanddelen  
van het totaal netto belastbaar inkomen (1000F)

TABEL 1

## P R O V I N C I E H E N E G O U W E N

## A R R O N D I S S E M E N T C H A R L E R O I

K L A S S E N	Inkomsten van onroerende goederen				Inkomsten van kapitalen en roerende goederen				Diverse inkomsten			
	Aangiften		Inkomsten		Aangiften		Inkomsten		Aangiften		Inkomsten	
	Aantal	%	Bedrag	%	Aantal	%	Bedrag	%	Aantal	%	Bedrag	%
1.	236	,5	7156	,4	133	2,7	2598	,5	19	1,5	446	,5
2.	167	,4	6980	,4	89	1,8	2452	,5	30	2,4	1026	1,1
3.	276	,6	7280	,4	116	2,3	4148	,8	26	2,1	994	1,1
4.	451	,9	13173	,7	146	2,9	5074	1,0	66	5,4	3856	4,2
5.	781	1,6	23112	1,2	173	3,5	7817	1,5	119	9,7	8357	9,1
6.	956	2,0	29666	1,5	177	3,6	9800	1,9	102	8,3	8550	9,3
7.	983	2,1	34567	1,8	173	3,5	9287	1,8	72	5,9	5956	6,5
8.	938	2,0	36618	1,9	155	3,1	9280	1,8	68	5,5	7163	7,8
9.	833	1,7	30819	1,6	125	2,5	8146	1,6	51	4,2	4959	5,4
10.	829	1,7	35444	1,8	128	2,6	9732	1,9	46	3,7	4746	5,2
11.	903	1,9	36275	1,9	130	2,6	9390	1,8	45	3,7	2980	3,2
12.	1009	2,1	39533	2,1	133	2,7	8774	1,7	44	3,6	2714	3,0
13.	2273	4,8	78424	4,1	212	4,3	16634	3,3	76	6,2	3741	4,1
14.	2811	5,9	80774	4,2	196	3,9	13756	2,7	59	4,8	2851	3,1
15.	3128	6,6	88392	4,6	209	4,2	16046	3,1	55	4,5	4147	4,5
16.	3224	6,8	88284	4,6	201	4,0	16125	3,2	40	3,3	2981	3,2
17.	6243	13,1	172522	9,0	327	6,6	26336	5,2	67	5,5	4972	5,4
18.	5481	11,5	151153	7,9	281	5,6	23515	4,6	45	3,7	2355	2,6
19.	5041	10,6	154923	8,1	287	5,8	22158	4,3	40	3,3	3312	3,6
20.	2780	5,8	117825	6,1	217	4,4	13370	2,6	32	2,6	917	1,0
21.	2001	4,2	84736	4,4	156	3,1	11676	2,3	25	2,0	1706	1,9
22.	4229	8,9	241580	12,6	574	11,5	53563	10,5	58	4,7	3330	3,6
23.	1171	2,5	104410	5,4	289	5,8	39423	7,7	19	1,5	2169	2,4
24.	909	1,9	257770	13,4	347	7,0	171633	33,6	24	2,0	7727	8,4
	<b>47653</b>	<b>100,0</b>	<b>1921416</b>	<b>100,0</b>	<b>4974</b>	<b>100,0</b>	<b>510733</b>	<b>100,0</b>	<b>1228</b>	<b>100,0</b>	<b>91955</b>	<b>100,0</b>

TABEL 1 : Bedrag en onderverdeling in percent van de hoofdbestanddelen van het totaal netto belastbaar inkomen (1000F)

PROVINCIE HENEGOUWEN

ARRONDISSEMENT BERGEN

KLASSEN VAN TOTAAL NETTO BELASTBAAR INKOMEN	Totaal netto belastbaar inkomen				Bedrijfsinkomsten			
	Aangiften		Inkomsten		Aangiften		Inkomsten	
	Aantal	%	Bedrag	%	Aantal	%	Bedrag	%
1. < 40	2921	3,2	51802	,1	2790	3,1	49242	,1
2. 40 -< 60	1215	1,3	60668	,2	1163	1,3	56835	,1
3. 60 -< 80	1510	1,7	106186	,3	1468	1,6	101227	,3
4. 80 -< 100	2009	2,2	181937	,5	1951	2,2	173563	,4
5. 100 -< 125	3716	4,1	419030	1,0	3647	4,1	403239	1,0
6. 125 -< 150	4029	4,4	553640	1,4	3963	4,4	533463	1,3
7. 150 -< 175	3622	4,0	587519	1,5	3568	4,0	569042	1,4
8. 175 -< 200	3317	3,7	621397	1,5	3278	3,6	603265	1,5
9. 200 -< 225	3179	3,5	675190	1,7	3149	3,5	657247	1,7
10. 225 -< 250	3055	3,4	725594	1,8	3028	3,4	709205	1,8
11. 250 -< 275	3329	3,7	873775	2,2	3302	3,7	855717	2,2
12. 275 -< 300	3665	4,0	1053259	2,6	3645	4,1	1037815	2,6
13. 300 -< 350	7162	7,9	2322640	5,8	7135	7,9	2297232	5,8
14. 350 -< 400	6628	7,3	2484387	6,2	6608	7,4	2460653	6,2
15. 400 -< 450	6081	6,7	2584346	6,4	6063	6,7	2564375	6,5
16. 450 -< 500	5117	5,6	2428919	6,0	5107	5,7	2406669	6,1
17. 500 -< 600	8627	9,5	4719479	11,7	8604	9,6	4678268	11,8
18. 600 -< 700	6478	7,1	4199184	10,4	6467	7,2	4166320	10,5
19. 700 -< 800	5170	5,7	3872762	9,6	5160	5,7	3837431	9,7
20. 800 -< 900	2791	3,1	2358929	5,9	2785	3,1	2329495	5,9
21. 900 -< 1000	1905	2,1	1805226	4,5	1896	2,1	1775763	4,5
22. 1000 -< 1500	3607	4,0	4271852	10,6	3598	4,0	4201121	10,6
23. 1500 -< 2000	921	1,0	1557112	3,9	915	1,0	1506845	3,8
24. 2000 & +	593	,7	1794348	4,5	585	,7	1687532	4,3
<b>T O T A A L</b>	<b>90647</b>	<b>100,0</b>	<b>40309181</b>	<b>100,0</b>	<b>26245</b>	<b>100,0</b>	<b>39861564</b>	<b>100,0</b>

AANGIFTEN MET NUL INKOMEN : 737 ( NIET IN DE TABEL BEGREPEN )



Bedrag en onderverdeling in percent van de hoofdbestanddelen  
van het totaal netto belastbaar inkomen (1000F)

TABEL 1

## P R O V I N C I E H E N E G O U W E N

## A R R O N D I S S E M E N T B E R G E N

K L A S S E N	Inkomsten van onroerende goederen				Inkomsten van kapitalen en roerende goederen				Diverse inkomsten			
	Aangiften		Inkomsten		Aangiften		Inkomsten		Aangiften		Inkomsten	
	Aantal	%	Bedrag	%	Aantal	%	Bedrag	%	Aantal	%	Bedrag	%
1.	146	,6	3009	,3	89	3,1	1538	,5	8	1,3	179	,4
2.	97	,4	2602	,3	42	1,5	1415	,5	20	3,3	802	1,6
3.	155	,6	4281	,5	55	1,9	1808	,6	12	2,0	541	1,1
4.	224	,9	6153	,7	61	2,1	2239	,8	32	5,4	2073	4,2
5.	368	1,4	11079	1,2	83	2,9	3843	1,3	55	9,2	4090	8,3
6.	439	1,7	14354	1,6	82	2,8	4231	1,4	61	10,2	6008	12,1
7.	444	1,7	14231	1,6	91	3,1	5086	1,7	46	7,7	3716	7,5
8.	458	1,7	16175	1,8	75	2,6	5685	1,9	26	4,3	2249	4,5
9.	452	1,7	16263	1,8	63	2,2	4599	1,5	21	3,5	1927	3,9
10.	438	1,7	16228	1,8	63	2,2	4665	1,6	16	2,7	1405	2,8
11.	509	1,9	18469	2,1	80	2,8	6125	2,1	15	2,5	1472	3,0
12.	537	2,0	18535	2,1	57	2,0	4847	1,6	21	3,5	1896	3,8
13.	1266	4,8	36563	4,1	128	4,4	10810	3,6	37	6,2	1844	3,7
14.	1620	6,2	44499	5,0	118	4,1	7711	2,6	26	4,3	2229	4,5
15.	1749	6,7	40949	4,6	114	3,9	9428	3,2	22	3,7	1902	3,8
16.	1768	6,7	44965	5,0	120	4,2	7925	2,7	20	3,3	1388	2,8
17.	3409	13,0	85946	9,6	227	7,9	15240	5,1	30	5,0	2689	5,4
18.	2997	11,4	78570	8,8	203	7,0	12933	4,4	35	5,9	2434	4,9
19.	2773	10,6	82302	9,2	192	6,6	15982	5,4	21	3,5	991	2,0
20.	1619	6,2	55324	6,2	141	4,9	13554	4,6	10	1,7	809	1,6
21.	1203	4,6	48020	5,4	140	4,8	14209	4,8	12	2,0	646	1,3
22.	2439	9,3	121711	13,6	333	11,5	31874	10,7	28	4,7	2747	5,5
23.	678	2,6	56661	6,3	162	5,6	28314	9,5	11	1,8	1021	2,1
24.	457	1,7	58535	6,5	170	5,9	83126	28,0	13	2,2	4469	9,0
	<b>26245</b>	<b>100,0</b>	<b>895424</b>	<b>100,0</b>	<b>2889</b>	<b>100,0</b>	<b>297187</b>	<b>100,0</b>	<b>598</b>	<b>100,0</b>	<b>49527</b>	<b>100,0</b>

TABEL 1 : Bedrag en onderverdeling in percent van de hoofdbestanddelen van het totaal netto belastbaar inkomen (1000F)

P R O V I N C I E H E N E G O U W E N

A R R O N D I S S E M E N T M O E S K R O E N

KLASSEN VAN TOTAAL NETTO BELASTBAAR INKOMEN	Totaal netto belastbaar inkomen				Bedrijfsinkomsten			
	Aangiften		Inkomsten		Aangiften		Inkomsten	
	Aantal	%	Bedrag	%	Aantal	%	Bedrag	%
1. < 40	791	2,9	14528	,1	736	2,8	13702	,1
2. 40 -< 60	406	1,5	20415	,2	376	1,4	18802	,2
3. 60 -< 80	573	2,1	40117	,4	550	2,1	37379	,3
4. 80 -< 100	712	2,6	64542	,6	680	2,5	60252	,6
5. 100 -< 125	1424	5,3	160274	1,5	1380	5,2	152294	1,4
6. 125 -< 150	1406	5,2	192503	1,7	1377	5,2	183902	1,7
7. 150 -< 175	1061	3,9	172182	1,6	1050	3,9	166317	1,5
8. 175 -< 200	870	3,2	162856	1,5	854	3,2	155676	1,4
9. 200 -< 225	876	3,2	185854	1,7	862	3,2	179304	1,7
10. 225 -< 250	996	3,7	236796	2,1	984	3,7	229806	2,1
11. 250 -< 275	1198	4,4	314704	2,9	1193	4,5	309951	2,9
12. 275 -< 300	1264	4,7	363580	3,3	1257	4,7	358523	3,3
13. 300 -< 350	2308	8,5	748534	6,8	2290	8,6	738411	6,8
14. 350 -< 400	1950	7,2	731197	6,6	1941	7,3	723519	6,7
15. 400 -< 450	1675	6,2	711583	6,5	1670	6,3	704888	6,5
16. 450 -< 500	1445	5,3	685744	6,2	1440	5,4	677274	6,3
17. 500 -< 600	2681	9,9	1471997	13,4	2675	10,0	1461240	13,5
18. 600 -< 700	2178	8,1	1410227	12,8	2174	8,1	1400538	13,0
19. 700 -< 800	1378	5,1	1030288	9,4	1375	5,1	1019257	9,4
20. 800 -< 900	608	2,2	512950	4,7	608	2,3	507657	4,7
21. 900 -< 1000	329	1,2	312206	2,8	329	1,2	305605	2,8
22. 1000 -< 1500	620	2,3	729053	6,6	617	2,3	703673	6,5
23. 1500 -< 2000	148	,5	250064	2,3	147	,6	242759	2,2
24. 2000 & +	148	,5	492987	4,5	147	,6	451019	4,2
<b>T O T A A L</b>	<b>27045</b>	<b>100,0</b>	<b>11015181</b>	<b>100,0</b>	<b>7689</b>	<b>100,0</b>	<b>10801748</b>	<b>100,0</b>

AANGIFTEN MET NUL INKOMEN : 183 ( NIET IN DE TABEL BEGREPEN )

Bedrag en onderverdeling in percent van de hoofdbestanddelen  
van het totaal netto belastbaar inkomen (1000F)

TABEL 1

PROVINCIE HENEGOUWEN

ARRONDISSEMENT MOESKROEN

K L A S S E N	Inkomsten van onroerende goederen				Inkomsten van kapitalen en roerende goederen				Diverse inkomsten			
	Aangiften		Inkomsten		Aangiften		Inkomsten		Aangiften		Inkomsten	
	Aantal	%	Bedrag	%	Aantal	%	Bedrag	%	Aantal	%	Bedrag	%
1.	55	,7	1238	,4	37	4,9	537	,8	6	4,0	116	1,0
2.	42	,5	1339	,5	22	2,9	701	1,0	1	,7	20	,2
3.	65	,8	2362	,8	19	2,5	630	,9	13	8,7	625	5,2
4.	78	1,0	3241	1,1	21	2,8	751	1,1	15	10,0	1034	8,6
5.	137	1,8	6270	2,2	36	4,7	1686	2,4	12	8,0	771	6,4
6.	155	2,0	6932	2,4	35	4,6	1767	2,5	11	7,3	827	6,9
7.	144	1,9	5478	1,9	20	2,6	1057	1,5	11	7,3	679	5,7
8.	125	1,6	5827	2,0	34	4,5	1991	2,8	3	2,0	459	3,8
9.	127	1,7	6989	2,4	14	1,8	1091	1,6	2	1,3	258	2,2
10.	147	1,9	6849	2,4	19	2,5	1766	2,5	8	5,3	776	6,5
11.	143	1,9	5260	1,8	28	3,7	1624	2,3	3	2,0	81	,7
12.	168	2,2	4931	1,7	25	3,3	2347	3,4	5	3,3	215	1,8
13.	437	5,7	13302	4,6	35	4,6	4254	6,1	9	6,0	543	4,5
14.	446	5,8	12549	4,3	31	4,1	1898	2,7	8	5,3	892	7,4
15.	509	6,6	14080	4,8	25	3,3	1644	2,4	9	6,0	670	5,6
16.	553	7,2	15214	5,2	27	3,6	1898	2,7	3	2,0	135	1,1
17.	1203	15,6	29422	10,1	49	6,5	3870	5,5	6	4,0	165	1,4
18.	1115	14,5	31174	10,7	39	5,1	2372	3,4	4	2,7	106	,9
19.	798	10,4	26883	9,3	39	5,1	2705	3,9	5	3,3	214	1,8
20.	400	5,2	14704	5,1	30	4,0	785	1,1	4	2,7	146	1,2
21.	226	2,9	11955	4,1	20	2,6	830	1,2	1	,7	12	,1
22.	407	5,3	30901	10,6	86	11,3	8335	11,9	7	4,7	188	1,6
23.	102	1,3	8273	2,8	23	3,0	4867	7,0	1	,7	1	,0
24.	107	1,4	25341	8,7	45	5,9	20509	29,3	3	2,0	3061	25,5
	<b>7689</b>	<b>100,0</b>	<b>290514</b>	<b>100,0</b>	<b>759</b>	<b>100,0</b>	<b>69915</b>	<b>100,0</b>	<b>150</b>	<b>100,0</b>	<b>11994</b>	<b>100,0</b>

TABEL 1 : Bedrag en onderverdeling in percent van de hoofdbestanddelen van het totaal netto belastbaar inkomen (1000F)

P R O V I N C I E H E N E G O U W E N

A R R O N D I S S E M E N T Z I N N I K

KLASSEN VAN TOTAAL NETTO BELASTBAAR INKOMEN	Totaal netto belastbaar inkomen				Bedrijfsinkomsten			
	Aangiften		Inkomsten		Aangiften		Inkomsten	
	Aantal	%	Bedrag	%	Aantal	%	Bedrag	%
1. < 40	1646	2,7	28250	,1	1557	2,6	26700	,1
2. 40 -< 60	856	1,4	43049	,2	810	1,4	39643	,1
3. 60 -< 80	1151	1,9	80928	,3	1111	1,9	75939	,3
4. 80 -< 100	1322	2,2	119226	,4	1281	2,1	112630	,4
5. 100 -< 125	2431	4,0	273998	1,0	2382	4,0	261670	1,0
6. 125 -< 150	2613	4,3	358999	1,3	2565	4,3	343000	1,2
7. 150 -< 175	2205	3,6	357493	1,3	2162	3,6	340618	1,2
8. 175 -< 200	1938	3,2	362914	1,3	1906	3,2	345965	1,3
9. 200 -< 225	1858	3,1	394260	1,4	1832	3,1	377448	1,4
10. 225 -< 250	1832	3,0	435662	1,6	1815	3,0	421939	1,5
11. 250 -< 275	2026	3,4	532156	1,9	2008	3,4	519218	1,9
12. 275 -< 300	2240	3,7	644825	2,3	2227	3,7	633114	2,3
13. 300 -< 350	4744	7,9	1540973	5,5	4716	7,9	1513740	5,5
14. 350 -< 400	4562	7,5	1709141	6,1	4540	7,6	1688051	6,1
15. 400 -< 450	4005	6,6	1698691	6,1	3987	6,7	1676438	6,1
16. 450 -< 500	3323	5,5	1577239	5,6	3310	5,5	1558944	5,7
17. 500 -< 600	5857	9,7	3204971	11,4	5839	9,8	3163001	11,5
18. 600 -< 700	4654	7,7	3018236	10,8	4643	7,8	2985216	10,9
19. 700 -< 800	3789	6,3	2841740	10,1	3782	6,3	2818972	10,3
20. 800 -< 900	2119	3,5	1790694	6,4	2114	3,5	1763864	6,4
21. 900 -< 1000	1359	2,2	1287335	4,6	1358	2,3	1265287	4,6
22. 1000 -< 1500	2837	4,7	3358265	12,0	2832	4,7	3293007	12,0
23. 1500 -< 2000	627	1,0	1067003	3,8	625	1,0	1031914	3,8
24. 2000 & +	435	,7	1334935	4,8	434	,7	1192482	4,3
<b>T O T A A L</b>	<b>60429</b>	<b>100,0</b>	<b>28060983</b>	<b>100,0</b>	<b>19530</b>	<b>100,0</b>	<b>27448800</b>	<b>100,0</b>

AANGIFTEN MET NUL INKOMEN : 451 ( NIET IN DE TABEL BEGREPEN )

Bedrag en onderverdeling in percent van de hoofdbestanddelen  
van het totaal netto belastbaar inkomen (1000F)

TABEL 1

## P R O V I N C I E H E N E G O U W E N

## A R R O N D I S S E M E N T Z I N N I K

K L A S S E N	Inkomsten van onroerende goederen				Inkomsten van kapitalen en roerende goederen				Diverse inkomsten			
	Aangiften		Inkomsten		Aangiften		Inkomsten		Aangiften		Inkomsten	
	Aantal	%	Bedrag	%	Aantal	%	Bedrag	%	Aantal	%	Bedrag	%
1.	90	,5	1458	,2	75	2,9	975	,3	8	1,5	167	,5
2.	97	,5	2857	,4	57	2,2	1470	,5	11	2,1	443	1,3
3.	141	,7	3657	,5	71	2,7	1939	,7	15	2,9	641	1,9
4.	177	,9	5206	,7	58	2,2	2239	,8	22	4,2	1285	3,7
5.	322	1,6	9583	1,3	88	3,4	3840	1,3	30	5,8	1966	5,7
6.	395	2,0	11694	1,6	86	3,3	3606	1,3	40	7,7	3614	10,4
7.	374	1,9	13499	1,8	90	3,5	5337	1,9	28	5,4	2428	7,0
8.	343	1,8	13386	1,8	91	3,5	5467	1,9	17	3,3	1053	3,0
9.	336	1,7	14724	2,0	66	2,5	3897	1,4	24	4,6	1822	5,3
10.	304	1,6	12503	1,7	67	2,6	4297	1,5	12	2,3	1036	3,0
11.	321	1,6	12447	1,7	56	2,2	3905	1,4	26	5,0	2073	6,0
12.	390	2,0	14090	1,9	57	2,2	3887	1,4	16	3,1	1032	3,0
13.	978	5,0	32767	4,4	108	4,2	8327	2,9	37	7,1	2675	7,7
14.	1142	5,8	33155	4,4	85	3,3	6534	2,3	34	6,5	2177	6,3
15.	1233	6,3	33915	4,5	114	4,4	9387	3,3	25	4,8	1167	3,4
16.	1182	6,1	32455	4,3	93	3,6	6846	2,4	19	3,6	591	1,7
17.	2427	12,4	70135	9,4	181	7,0	15237	5,3	42	8,1	3177	9,2
18.	2271	11,6	64628	8,6	155	6,0	13570	4,7	34	6,5	2463	7,1
19.	2063	10,6	64675	8,6	125	4,8	8674	3,0	15	2,9	335	1,0
20.	1284	6,6	48981	6,5	129	5,0	11217	3,9	18	3,5	2275	6,6
21.	873	4,5	38150	5,1	114	4,4	8772	3,0	11	2,1	534	1,5
22.	1971	10,1	101602	13,6	342	13,2	34877	12,1	27	5,2	1483	4,3
23.	476	2,4	46347	6,2	137	5,3	13360	4,6	3	,6	41	,1
24.	340	1,7	67366	9,0	149	5,7	110163	38,3	7	1,3	162	,5
	<b>19530</b>	<b>100,0</b>	<b>749280</b>	<b>100,0</b>	<b>2594</b>	<b>100,0</b>	<b>287823</b>	<b>100,0</b>	<b>521</b>	<b>100,0</b>	<b>34640</b>	<b>100,0</b>

TABEL 1 : Bedrag en onderverdeling in percent van de hoofdbestanddelen van het totaal netto belastbaar inkomen (1000F)

PROVINCIE HENEGOUWEN

ARRONDISSEMENT THUIN

KLASSEN VAN TOTAAL NETTO BELASTBAAR INKOMEN	Totaal netto belastbaar inkomen				Bedrijfsinkomsten			
	Aangiften		Inkomsten		Aangiften		Inkomsten	
	Aantal	%	Bedrag	%	Aantal	%	Bedrag	%
1. < 40	1409	2,8	26468	,1	1317	2,7	24659	,1
2. 40 -< 60	764	1,5	38297	,2	718	1,5	35182	,2
3. 60 -< 80	909	1,8	63652	,3	876	1,8	59783	,3
4. 80 -< 100	1244	2,5	112779	,5	1213	2,5	107779	,5
5. 100 -< 125	2089	4,2	235431	1,1	2037	4,1	222800	1,0
6. 125 -< 150	2195	4,4	301501	1,4	2160	4,4	289156	1,3
7. 150 -< 175	1994	4,0	323794	1,5	1961	4,0	310551	1,4
8. 175 -< 200	1768	3,5	331432	1,5	1744	3,5	319808	1,5
9. 200 -< 225	1641	3,3	348388	1,6	1619	3,3	335868	1,5
10. 225 -< 250	1581	3,2	375994	1,7	1555	3,1	361419	1,7
11. 250 -< 275	1732	3,5	455497	2,1	1718	3,5	445791	2,0
12. 275 -< 300	2017	4,0	580892	2,6	2010	4,1	575136	2,6
13. 300 -< 350	4096	8,2	1330808	6,0	4085	8,3	1316394	6,0
14. 350 -< 400	3995	8,0	1495175	6,8	3973	8,0	1475578	6,8
15. 400 -< 450	3481	7,0	1475653	6,7	3474	7,0	1461644	6,7
16. 450 -< 500	2848	5,7	1351230	6,1	2838	5,7	1337259	6,1
17. 500 -< 600	4470	9,0	2445745	11,1	4467	9,0	2426195	11,1
18. 600 -< 700	3472	7,0	2252949	10,2	3465	7,0	2229862	10,2
19. 700 -< 800	2850	5,7	2135217	9,7	2846	5,8	2116229	9,7
20. 800 -< 900	1567	3,1	1324392	6,0	1563	3,2	1303913	6,0
21. 900 -< 1000	1012	2,0	957903	4,3	1011	2,0	947584	4,4
22. 1000 -< 1500	1962	3,9	2322016	10,5	1958	4,0	2284834	10,5
23. 1500 -< 2000	437	,9	747802	3,4	437	,9	728588	3,3
24. 2000 & +	343	,7	1090135	4,9	340	,7	1043873	4,8
<b>T O T A A L</b>	<b>49876</b>	<b>100,0</b>	<b>22123150</b>	<b>100,0</b>	<b>15359</b>	<b>100,0</b>	<b>21759885</b>	<b>100,0</b>

AANGIFTEN MET NUL INKOMEN : 445 ( NIET IN DE TABEL BEGREPEN )

Bedrag en onderverdeling in percent van de hoofbestanddelen  
van het totaal netto belastbaar inkomen (1000F)

TABEL 1

## P R O V I N C I E H E N E G O U W E N

## A R R O N D I S S E M E N T T H U I N

K L A S S E N	Inkomsten van onroerende goederen				Inkomsten van kapitalen en roerende goederen				Diverse inkomsten			
	Aangiften		Inkomsten		Aangiften		Inkomsten		Aangiften		Inkomsten	
	Aantal	%	Bedrag	%	Aantal	%	Bedrag	%	Aantal	%	Bedrag	%
1.	89	,6	2392	,4	70	4,2	1061	,7	3	,8	63	,2
2.	83	,5	2516	,5	39	2,3	1191	,8	8	2,2	298	1,1
3.	97	,6	3264	,6	51	3,1	1745	1,2	6	1,7	198	,8
4.	151	1,0	3934	,7	33	2,0	1257	,9	18	5,1	1066	4,1
5.	294	1,9	9587	1,8	69	4,1	3188	2,2	30	8,4	2123	8,1
6.	302	2,0	9470	1,7	72	4,3	3631	2,5	26	7,3	2046	7,9
7.	322	2,1	10146	1,9	65	3,9	3152	2,2	31	8,7	2717	10,4
8.	274	1,8	10064	1,8	54	3,2	3079	2,1	17	4,8	1246	4,8
9.	277	1,8	11655	2,1	52	3,1	3305	2,3	19	5,3	1358	5,2
10.	276	1,8	12457	2,3	43	2,6	3667	2,5	9	2,5	1165	4,5
11.	299	1,9	10075	1,8	32	1,9	2982	2,1	12	3,4	1468	5,6
12.	351	2,3	9795	1,8	36	2,2	2096	1,4	7	2,0	505	1,9
13.	871	5,7	22612	4,1	68	4,1	4881	3,4	26	7,3	1404	5,4
14.	1073	7,0	30212	5,5	76	4,6	6612	4,6	19	5,3	930	3,6
15.	1085	7,1	25332	4,6	76	4,6	4972	3,4	9	2,5	753	2,9
16.	993	6,5	25221	4,6	64	3,8	4830	3,3	11	3,1	981	3,8
17.	1817	11,8	44766	8,2	91	5,5	6611	4,6	25	7,0	1312	5,0
18.	1642	10,7	47612	8,7	99	5,9	7045	4,9	18	5,1	894	3,4
19.	1527	9,9	48032	8,8	85	5,1	6471	4,5	12	3,4	1244	4,8
20.	965	6,3	39531	7,2	86	5,2	8034	5,5	17	4,8	988	3,8
21.	650	4,2	26862	4,9	63	3,8	2953	2,0	9	2,5	587	2,3
22.	1321	8,6	64088	11,7	180	10,8	21948	15,2	14	3,9	2088	8,0
23.	325	2,1	24999	4,6	63	3,8	11497	7,9	4	1,1	224	,9
24.	275	1,8	51142	9,4	101	6,1	28651	19,8	6	1,7	405	1,6
	<b>15359</b>	<b>100,0</b>	<b>545764</b>	<b>100,0</b>	<b>1668</b>	<b>100,0</b>	<b>144859</b>	<b>100,0</b>	<b>356</b>	<b>100,0</b>	<b>26063</b>	<b>100,0</b>

TABEL 1 : Bedrag en onderverdeling in percent van de hoofbestanddelen van het totaal netto belastbaar inkomen (1000F)

PROVINCIE HENEGOUWEN

ARRONDISSEMENT DOORNIK

KLASSEN VAN TOTAAL NETTO BELASTBAAR INKOMEN	Totaal netto belastbaar inkomen				Bedrijfsinkomsten			
	Aangiften		Inkomsten		Aangiften		Inkomsten	
	Aantal	%	Bedrag	%	Aantal	%	Bedrag	%
1. < 40	1902	3,7	34537	,2	1784	3,5	31588	,1
2. 40 -< 60	974	1,9	49056	,2	916	1,8	45406	,2
3. 60 -< 80	1186	2,3	82933	,4	1154	2,3	78673	,4
4. 80 -< 100	1296	2,5	117213	,5	1246	2,4	109690	,5
5. 100 -< 125	2098	4,0	236649	1,1	2039	4,0	223508	1,0
6. 125 -< 150	2100	4,1	288212	1,3	2052	4,0	272865	1,2
7. 150 -< 175	1899	3,7	308166	1,4	1873	3,7	295813	1,4
8. 175 -< 200	1646	3,2	309199	1,4	1606	3,1	294407	1,3
9. 200 -< 225	1758	3,4	374051	1,7	1728	3,4	360407	1,6
10. 225 -< 250	1783	3,4	423659	1,9	1759	3,4	409408	1,9
11. 250 -< 275	2027	3,9	532662	2,4	2009	3,9	521410	2,4
12. 275 -< 300	2181	4,2	626864	2,8	2161	4,2	615285	2,8
13. 300 -< 350	4383	8,5	1422900	6,3	4361	8,5	1405819	6,4
14. 350 -< 400	4030	7,8	1509081	6,7	4016	7,9	1492745	6,8
15. 400 -< 450	3275	6,3	1389237	6,2	3260	6,4	1371950	6,3
16. 450 -< 500	2785	5,4	1322656	5,9	2775	5,4	1302589	6,0
17. 500 -< 600	4664	9,0	2557023	11,3	4644	9,1	2520499	11,5
18. 600 -< 700	3805	7,3	2466533	10,9	3797	7,4	2440276	11,2
19. 700 -< 800	2969	5,7	2225975	9,9	2960	5,8	2201707	10,1
20. 800 -< 900	1485	2,9	1255023	5,6	1480	2,9	1232278	5,6
21. 900 -< 1000	940	1,8	891002	4,0	937	1,8	873881	4,0
22. 1000 -< 1500	1823	3,5	2158517	9,6	1809	3,5	2088953	9,5
23. 1500 -< 2000	410	,8	693503	3,1	400	,8	642661	2,9
24. 2000 & +	397	,8	1262200	5,6	389	,8	1042877	4,8
<b>T O T A A L</b>	<b>51816</b>	<b>100,0</b>	<b>22536851</b>	<b>100,0</b>	<b>15052</b>	<b>100,0</b>	<b>21874695</b>	<b>100,0</b>

AANGIFTEN MET NUL INKOMEN : 584 ( NIET IN DE TABEL BEGREPEN )



Bedrag en onderverdeling in percent van de hoofdbestanddelen  
van het totaal netto belastbaar inkomen (1000F)

TABEL 1

PROVINCIE HENEGOUWEN

ARRONDISSEMENT DOORNIK

K L A S S E N	Inkomsten van onroerende goederen				Inkomsten van kapitalen en roerende goederen				Diverse inkomsten			
	Aangiften		Inkomsten		Aangiften		Inkomsten		Aangiften		Inkomsten	
	Aantal	%	Bedrag	%	Aantal	%	Bedrag	%	Aantal	%	Bedrag	%
1.	116	,8	1636	,3	107	4,3	1955	,5	6	1,5	156	,2
2.	87	,6	1988	,3	70	2,8	1994	,6	8	2,0	243	,4
3.	101	,7	2751	,5	60	2,4	1903	,5	9	2,3	447	,7
4.	168	1,1	4687	,8	77	3,1	3114	,9	22	5,5	1316	2,0
5.	221	1,5	6968	1,2	101	4,1	4589	1,3	44	11,1	3479	5,3
6.	294	2,0	10226	1,8	98	4,0	5495	1,5	27	6,8	2638	4,0
7.	277	1,8	9240	1,6	81	3,3	4323	1,2	19	4,8	1363	2,1
8.	256	1,7	9707	1,7	69	2,8	3950	1,1	36	9,0	3659	5,6
9.	261	1,7	10547	1,8	70	2,8	5417	1,5	17	4,3	1968	3,0
10.	259	1,7	10891	1,9	61	2,5	5158	1,5	16	4,0	1494	2,3
11.	323	2,1	10877	1,9	60	2,4	4404	1,2	12	3,0	775	1,2
12.	335	2,2	12144	2,1	54	2,2	4233	1,2	8	2,0	582	,9
13.	836	5,6	22618	4,0	107	4,3	7395	2,1	19	4,8	929	1,4
14.	946	6,3	23871	4,2	93	3,8	7840	2,2	13	3,3	276	,4
15.	977	6,5	24746	4,3	99	4,0	7761	2,2	17	4,3	938	1,4
16.	962	6,4	26917	4,7	113	4,6	8644	2,4	6	1,5	990	1,5
17.	1829	12,2	50417	8,8	168	6,8	18359	5,2	25	6,3	1542	2,3
18.	1831	12,2	50412	8,8	153	6,2	12909	3,6	20	5,0	735	1,1
19.	1616	10,7	49048	8,6	143	5,8	10895	3,1	15	3,8	806	1,2
20.	896	6,0	35241	6,2	105	4,3	10389	2,9	10	2,5	366	,6
21.	642	4,3	28391	5,0	84	3,4	9629	2,7	8	2,0	157	,2
22.	1208	8,0	73452	12,9	241	9,8	38190	10,7	20	5,0	1241	1,9
23.	295	2,0	35234	6,2	99	4,0	28589	8,0	6	1,5	685	1,0
24.	316	2,1	58317	10,2	152	6,2	148395	41,7	15	3,8	39102	59,3
	<b>15052</b>	<b>100,0</b>	<b>570326</b>	<b>100,0</b>	<b>2465</b>	<b>100,0</b>	<b>355530</b>	<b>100,0</b>	<b>398</b>	<b>100,0</b>	<b>65887</b>	<b>100,0</b>

TABEL 1 : Bedrag en onderverdeling in percent van de hoofdbestanddelen van het totaal netto belastbaar inkomen (1000F)

P R O V I N C I E L U I K  
A R R O N D I S S E M E N T H O E I

KLASSEN VAN TOTAAL NETTO BELASTBAAR INKOMEN	Totaal netto belastbaar inkomen				Bedrijfsinkomsten			
	Aangiften		Inkomsten		Aangiften		Inkomsten	
	Aantal	%	Bedrag	%	Aantal	%	Bedrag	%
1. < 40	1081	3,3	20008	,1	1010	3,1	18295	,1
2. 40 -< 60	571	1,8	28960	,2	538	1,7	26787	,2
3. 60 -< 80	612	1,9	43059	,3	587	1,8	39848	,3
4. 80 -< 100	737	2,3	66452	,4	705	2,2	62380	,4
5. 100 -< 125	1368	4,2	154300	1,0	1334	4,1	147466	1,0
6. 125 -< 150	1335	4,1	183290	1,2	1312	4,1	175650	1,2
7. 150 -< 175	1105	3,4	179409	1,2	1084	3,4	171894	1,2
8. 175 -< 200	1021	3,1	191306	1,3	1002	3,1	182999	1,2
9. 200 -< 225	1014	3,1	215033	1,4	999	3,1	206421	1,4
10. 225 -< 250	950	2,9	225758	1,5	939	2,9	219444	1,5
11. 250 -< 275	1015	3,1	266726	1,7	1010	3,1	261061	1,8
12. 275 -< 300	1133	3,5	325313	2,1	1127	3,5	319911	2,2
13. 300 -< 350	2381	7,3	773077	5,1	2369	7,4	761381	5,1
14. 350 -< 400	2155	6,6	807216	5,3	2146	6,7	797765	5,4
15. 400 -< 450	2119	6,5	901042	5,9	2106	6,5	888353	6,0
16. 450 -< 500	1834	5,6	869901	5,7	1832	5,7	861345	5,8
17. 500 -< 600	3303	10,1	1811843	11,9	3296	10,2	1795289	12,1
18. 600 -< 700	2731	8,4	1766954	11,6	2721	8,5	1750902	11,8
19. 700 -< 800	2095	6,4	1569646	10,3	2090	6,5	1554229	10,5
20. 800 -< 900	1146	3,5	969745	6,3	1140	3,5	955628	6,4
21. 900 -< 1000	791	2,4	749422	4,9	790	2,5	738643	5,0
22. 1000 -< 1500	1491	4,6	1768498	11,6	1480	4,6	1716071	11,5
23. 1500 -< 2000	330	1,0	563249	3,7	327	1,0	538520	3,6
24. 2000 & +	242	,7	834967	5,5	235	,7	670745	4,5
<b>T O T A A L</b>	<b>32560</b>	<b>100,0</b>	<b>15285174</b>	<b>100,0</b>	<b>10858</b>	<b>100,0</b>	<b>14861027</b>	<b>100,0</b>

AANGIFTEN MET NUL INKOMEN : 304 ( NIET IN DE TABEL BEGREPEN )

Bedrag en onderverdeling in percent van de hoofdbestanddelen  
van het totaal netto belastbaar inkomen (1000F)

TABEL 1

## P R O V I N C I E L U I K

## A R R O N D I S S E M E N T H O E I

K L A S S E N	Inkomsten van onroerende goederen				Inkomsten van kapitalen en roerende goederen				Diverse inkomsten			
	Aangiften		Inkomsten		Aangiften		Inkomsten		Aangiften		Inkomsten	
	Aantal	%	Bedrag	%	Aantal	%	Bedrag	%	Aantal	%	Bedrag	%
1.	79	,7	1925	,4	48	3,5	1005	,6	5	1,6	147	,6
2.	57	,5	1270	,3	45	3,3	1386	,8	9	2,9	349	1,3
3.	78	,7	2087	,4	38	2,7	1338	,7	9	2,9	418	1,6
4.	93	,9	2483	,5	34	2,5	1540	,9	14	4,5	1144	4,3
5.	147	1,4	3737	,8	47	3,4	1890	1,0	36	11,7	2362	8,9
6.	181	1,7	5068	1,1	40	2,9	2147	1,2	22	7,1	1793	6,7
7.	162	1,5	5280	1,1	46	3,3	2731	1,5	11	3,6	1096	4,1
8.	169	1,6	6760	1,4	33	2,4	2225	1,2	13	4,2	1297	4,9
9.	186	1,7	6707	1,4	41	3,0	3150	1,7	12	3,9	831	3,1
10.	172	1,6	6115	1,3	33	2,4	2175	1,2	9	2,9	781	2,9
11.	173	1,6	6192	1,3	35	2,5	1937	1,1	7	2,3	420	1,6
12.	195	1,8	6221	1,3	32	2,3	2145	1,2	11	3,6	802	3,0
13.	516	4,8	15932	3,4	54	3,9	4588	2,5	15	4,9	1276	4,8
14.	602	5,5	15545	3,3	35	2,5	3312	1,8	10	3,2	970	3,6
15.	693	6,4	18977	4,1	58	4,2	5117	2,8	11	3,6	1085	4,1
16.	708	6,5	17457	3,7	50	3,6	3258	1,8	7	2,3	655	2,5
17.	1457	13,4	35354	7,6	92	6,7	6912	3,8	21	6,8	1578	5,9
18.	1361	12,5	35281	7,5	95	6,9	8958	4,9	15	4,9	612	2,3
19.	1157	10,7	32103	6,9	82	5,9	8400	4,6	13	4,2	1095	4,1
20.	698	6,4	26959	5,8	55	4,0	5260	2,9	13	4,2	529	2,0
21.	515	4,7	21256	4,5	44	3,2	3662	2,0	7	2,3	376	1,4
22.	1034	9,5	56392	12,1	177	12,8	28164	15,6	20	6,5	1740	6,5
23.	232	2,1	19534	4,2	77	5,6	17472	9,7	8	2,6	2101	7,9
24.	193	1,8	118930	25,4	92	6,7	62242	34,4	11	3,6	3155	11,9
	<b>10858</b>	<b>100,0</b>	<b>467565</b>	<b>100,0</b>	<b>1383</b>	<b>100,0</b>	<b>181014</b>	<b>100,0</b>	<b>309</b>	<b>100,0</b>	<b>26612</b>	<b>100,0</b>

TABEL 1 : Bedrag en onderverdeling in percent van de hoofdbestanddelen van het totaal netto belastbaar inkomen (1000F)

P R O V I N C I E L U I K

A R R O N D I S S E M E N T L U I K

KLASSEN VAN TOTAAL NETTO BELASTBAAR INKOMEN	Totaal netto belastbaar inkomen				Bedrijfsinkomsten			
	Aangiften		Inkomsten		Aangiften		Inkomsten	
	Aantal	%	Bedrag	%	Aantal	%	Bedrag	%
1. < 40	8061	3,4	134937	,1	7629	3,3	126007	,1
2. 40 -< 60	3397	1,4	171523	,2	3236	1,4	160054	,1
3. 60 -< 80	4091	1,7	287853	,3	3915	1,7	269194	,2
4. 80 -< 100	4870	2,1	439775	,4	4674	2,0	409679	,4
5. 100 -< 125	9215	3,9	1039702	,9	8907	3,8	976141	,9
6. 125 -< 150	9454	4,0	1298506	1,1	9212	4,0	1231693	1,1
7. 150 -< 175	8245	3,5	1336948	1,2	8043	3,5	1265806	1,1
8. 175 -< 200	7655	3,3	1433861	1,3	7475	3,2	1359068	1,2
9. 200 -< 225	7175	3,1	1524332	1,3	7060	3,0	1460006	1,3
10. 225 -< 250	7324	3,1	1739782	1,5	7221	3,1	1677290	1,5
11. 250 -< 275	7545	3,2	1981044	1,8	7461	3,2	1924848	1,7
12. 275 -< 300	8063	3,4	2319504	2,1	7975	3,4	2264409	2,1
13. 300 -< 350	15672	6,7	5092935	4,5	15560	6,7	4999443	4,5
14. 350 -< 400	15280	6,5	5723407	5,1	15189	6,6	5637061	5,1
15. 400 -< 450	14320	6,1	6082554	5,4	14239	6,1	5995675	5,4
16. 450 -< 500	13528	5,8	6424934	5,7	13469	5,8	6349984	5,8
17. 500 -< 600	23958	10,2	13130348	11,6	23887	10,3	12996308	11,8
18. 600 -< 700	19943	8,5	12937478	11,4	19896	8,6	12805443	11,6
19. 700 -< 800	15640	6,7	11718949	10,4	15608	6,7	11599243	10,5
20. 800 -< 900	9083	3,9	7682286	6,8	9056	3,9	7568766	6,9
21. 900 -< 1000	5767	2,5	5461398	4,8	5754	2,5	5374726	4,9
22. 1000 -< 1500	11336	4,8	13427619	11,9	11275	4,9	13072518	11,8
23. 1500 -< 2000	2906	1,2	4956190	4,4	2894	1,2	4791865	4,3
24. 2000 & +	2081	,9	6653742	5,9	2053	,9	6053003	5,5
<b>T O T A A L</b>	<b>234609</b>	<b>100,0</b>	<b>112999607</b>	<b>100,0</b>	<b>69315</b>	<b>100,0</b>	<b>110368230</b>	<b>100,0</b>

AANGIFTEN MET NUL INKOMEN : 2064 ( NIET IN DE TABEL BEGREPEN )

Bedrag en onderverdeling in percent van de hoofbestanddelen  
van het totaal netto belastbaar inkomen (1000F)

TABEL 1

## P R O V I N C I E L U I K

## A R R O N D I S S E M E N T L U I K

K L A S S E N	Inkomsten van onroerende goederen				Inkomsten van kapitalen en roerende goederen				Diverse inkomsten			
	Aangiften		Inkomsten		Aangiften		Inkomsten		Aangiften		Inkomsten	
	Aantal	%	Bedrag	%	Aantal	%	Bedrag	%	Aantal	%	Bedrag	%
1.	320	,5	6874	,2	369	3,5	6177	,5	61	2,1	1283	,5
2.	262	,4	7309	,2	202	1,9	5469	,5	71	2,5	2559	1,0
3.	409	,6	14277	,4	257	2,4	8088	,7	76	2,6	3294	1,3
4.	566	,8	19875	,6	282	2,7	10864	,9	121	4,2	7425	2,9
5.	933	1,3	33351	1,0	378	3,6	16799	1,4	308	10,7	24951	9,8
6.	1173	1,7	46248	1,4	322	3,1	15292	1,3	245	8,5	20122	7,9
7.	1183	1,7	55196	1,7	285	2,7	15786	1,3	167	5,8	16592	6,5
8.	1160	1,7	55257	1,7	298	2,8	17359	1,5	160	5,6	17740	7,0
9.	1046	1,5	52068	1,6	273	2,6	17318	1,5	112	3,9	11518	4,5
10.	1116	1,6	58193	1,8	226	2,1	14483	1,2	104	3,6	10734	4,2
11.	1135	1,6	51343	1,6	240	2,3	17348	1,5	102	3,5	10523	4,1
12.	1194	1,7	54130	1,7	227	2,2	18269	1,5	95	3,3	8454	3,3
13.	2673	3,9	112194	3,5	402	3,8	29664	2,5	160	5,6	15276	6,0
14.	3137	4,5	119216	3,7	404	3,8	30757	2,6	130	4,5	9924	3,9
15.	3685	5,3	131631	4,1	429	4,1	35667	3,0	105	3,7	6224	2,5
16.	4174	6,0	133280	4,2	407	3,9	31241	2,7	90	3,1	8748	3,4
17.	8830	12,7	287706	9,0	698	6,6	50230	4,3	154	5,4	12776	5,0
18.	8739	12,6	288596	9,0	662	6,3	49509	4,2	131	4,6	10564	4,2
19.	7790	11,2	272475	8,5	602	5,7	47665	4,0	108	3,8	6740	2,7
20.	5133	7,4	217189	6,8	511	4,8	42128	3,6	68	2,4	5828	2,3
21.	3372	4,9	158074	4,9	395	3,7	39260	3,3	34	1,2	2628	1,0
22.	7519	10,8	478531	14,9	1301	12,3	167542	14,2	144	5,0	10540	4,2
23.	2100	3,0	193389	6,0	619	5,9	87445	7,4	61	2,1	6608	2,6
24.	1666	2,4	355702	11,1	757	7,2	404362	34,3	67	2,3	22852	9,0
	<b>69315</b>	<b>100,0</b>	<b>3202104</b>	<b>100,0</b>	<b>10546</b>	<b>100,0</b>	<b>1178722</b>	<b>100,0</b>	<b>2874</b>	<b>100,0</b>	<b>253903</b>	<b>100,0</b>

TABEL 1: Bedrag en onderverdeling in percent van de hoofbestanddelen van het totaal netto belastbaar inkomen (1000F)

P R O V I N C I E L U I K

A R R O N D I S S E M E N T V E R V I E R S

KLASSEN VAN TOTAAL NETTO BELASTBAAR INKOMEN	Totaal netto belastbaar inkomen				Bedrijfsinkomsten			
	Aangiften		Inkomsten		Aangiften		Inkomsten	
	Aantal	%	Bedrag	%	Aantal	%	Bedrag	%
1. < 40	3654	4,0	66546	,2	3317	3,7	59220	,2
2. 40 -< 60	1580	1,7	78946	,2	1445	1,6	69752	,2
3. 60 -< 80	1682	1,8	118022	,3	1590	1,8	106608	,3
4. 80 -< 100	1971	2,1	178018	,4	1864	2,1	161126	,4
5. 100 -< 125	3438	3,7	386741	1,0	3327	3,7	359393	,9
6. 125 -< 150	3419	3,7	469426	1,2	3303	3,7	435031	1,1
7. 150 -< 175	3345	3,6	543807	1,3	3267	3,6	508599	1,3
8. 175 -< 200	2931	3,2	549592	1,4	2856	3,2	515015	1,3
9. 200 -< 225	2975	3,2	631734	1,6	2928	3,2	604333	1,5
10. 225 -< 250	2989	3,3	709841	1,7	2949	3,3	682096	1,7
11. 250 -< 275	3258	3,6	855419	2,1	3229	3,6	832466	2,1
12. 275 -< 300	3588	3,9	1032326	2,5	3557	3,9	1013964	2,6
13. 300 -< 350	7711	8,4	2505372	6,2	7674	8,5	2463089	6,3
14. 350 -< 400	7562	8,2	2831407	7,0	7533	8,3	2793793	7,1
15. 400 -< 450	6674	7,3	2831606	7,0	6655	7,4	2795787	7,1
16. 450 -< 500	5376	5,9	2550363	6,3	5358	5,9	2517083	6,4
17. 500 -< 600	8620	9,4	4718072	11,6	8579	9,5	4645848	11,8
18. 600 -< 700	6624	7,2	4291500	10,6	6601	7,3	4226554	10,7
19. 700 -< 800	5144	5,6	3850246	9,5	5131	5,7	3805446	9,7
20. 800 -< 900	2700	2,9	2281170	5,6	2685	3,0	2231146	5,7
21. 900 -< 1000	1743	1,9	1652100	4,1	1734	1,9	1610349	4,1
22. 1000 -< 1500	3210	3,5	3785676	9,3	3192	3,5	3658893	9,3
23. 1500 -< 2000	827	,9	1402579	3,5	818	,9	1324022	3,4
24. 2000 & +	726	,8	2265139	5,6	714	,8	1981571	5,0
<b>T O T A A L</b>	<b>91747</b>	<b>100,0</b>	<b>40585648</b>	<b>100,0</b>	<b>27398</b>	<b>100,0</b>	<b>39401184</b>	<b>100,0</b>

AANGIFTEN MET NUL INKOMEN : 706 ( NIET IN DE TABEL BEGREPEN )

Bedrag en onderverdeling in percent van de hoofbestanddelen  
van het totaal netto belastbaar inkomen (1000F)

TABEL 1

## P R O V I N C I E L U I K

## A R R O N D I S S E M E N T V E R V I E R S

K L A S S E N	Inkomsten van onroerende goederen				Inkomsten van kapitalen en roerende goederen				Diverse inkomsten			
	Aangiften		Inkomsten		Aangiften		Inkomsten		Aangiften		Inkomsten	
	Aantal	%	Bedrag	%	Aantal	%	Bedrag	%	Aantal	%	Bedrag	%
1.	232	,8	4876	,4	326	6,0	4764	,8	28	3,7	591	,8
2.	163	,6	4953	,4	177	3,2	4644	,7	27	3,6	837	1,2
3.	211	,8	6293	,5	188	3,4	6244	1,0	20	2,7	690	1,0
4.	268	1,0	9750	,8	189	3,5	8200	1,3	23	3,1	1168	1,7
5.	498	1,8	17517	1,4	239	4,4	9890	1,6	65	8,6	3972	5,7
6.	560	2,0	23176	1,9	227	4,1	11551	1,9	61	8,1	4465	6,4
7.	611	2,2	25422	2,1	217	4,0	12176	2,0	44	5,9	3337	4,8
8.	522	1,9	26177	2,1	171	3,1	10645	1,7	40	5,3	3738	5,4
9.	486	1,8	22898	1,9	126	2,3	9276	1,5	29	3,9	2610	3,7
10.	476	1,7	25815	2,1	134	2,4	7889	1,3	29	3,9	2089	3,0
11.	463	1,7	21384	1,8	121	2,2	9367	1,5	23	3,1	1502	2,2
12.	549	2,0	20238	1,7	100	1,8	9216	1,5	23	3,1	1371	2,0
13.	1493	5,4	53269	4,4	222	4,1	16900	2,7	39	5,2	3411	4,9
14.	1908	7,0	58958	4,8	225	4,1	16193	2,6	26	3,5	863	1,2
15.	2068	7,5	59017	4,8	236	4,3	16265	2,6	31	4,1	2588	3,7
16.	1845	6,7	56705	4,7	224	4,1	17929	2,9	21	2,8	732	1,1
17.	3359	12,3	117632	9,6	355	6,5	30280	4,9	46	6,1	3011	4,3
18.	3043	11,1	105676	8,7	347	6,3	36288	5,8	33	4,4	2492	3,6
19.	2659	9,7	97495	8,0	286	5,2	21797	3,5	24	3,2	1307	1,9
20.	1565	5,7	73415	6,0	219	4,0	22965	3,7	30	4,0	2965	4,3
21.	1087	4,0	58213	4,8	183	3,3	20468	3,3	21	2,8	999	1,4
22.	2166	7,9	148656	12,2	470	8,6	65582	10,5	46	6,1	5260	7,6
23.	594	2,2	62225	5,1	199	3,6	51043	8,2	8	1,1	1807	2,6
24.	572	2,1	119229	9,8	294	5,4	203168	32,6	15	2,0	17814	25,6
	<b>27398</b>	<b>100,0</b>	<b>1218989</b>	<b>100,0</b>	<b>5475</b>	<b>100,0</b>	<b>622740</b>	<b>100,0</b>	<b>752</b>	<b>100,0</b>	<b>69619</b>	<b>100,0</b>

TABEL 1 : Bedrag en onderverdeling in percent van de hoofbestanddelen van het totaal netto belastbaar inkomen (1000F)

P R O V I N C I E L U I K

A R R O N D I S S E M E N T B O R G W O R M

KLASSEN VAN TOTAAL NETTO BELASTBAAR INKOMEN	Totaal netto belastbaar inkomen				Bedrijfsinkomsten			
	Aangiften		Inkomsten		Aangiften		Inkomsten	
	Aantal	%	Bedrag	%	Aantal	%	Bedrag	%
1. < 40	796	3,5	14003	,1	749	3,3	12972	,1
2. 40 -< 60	380	1,7	19344	,2	360	1,6	18269	,2
3. 60 -< 80	540	2,4	38100	,4	524	2,3	36224	,4
4. 80 -< 100	559	2,4	50699	,5	543	2,4	47962	,5
5. 100 -< 125	940	4,1	105683	1,0	914	4,0	99891	1,0
6. 125 -< 150	981	4,3	134580	1,3	962	4,3	128754	1,3
7. 150 -< 175	792	3,5	128343	1,2	771	3,4	122305	1,2
8. 175 -< 200	688	3,0	128932	1,2	672	3,0	123093	1,2
9. 200 -< 225	655	2,9	139110	1,3	647	2,9	134695	1,3
10. 225 -< 250	659	2,9	156625	1,5	648	2,9	151790	1,5
11. 250 -< 275	815	3,6	214160	2,0	807	3,6	210884	2,1
12. 275 -< 300	810	3,5	232901	2,2	803	3,5	229591	2,2
13. 300 -< 350	1662	7,3	539682	5,2	1654	7,3	533612	5,2
14. 350 -< 400	1503	6,6	562383	5,4	1496	6,6	555494	5,4
15. 400 -< 450	1468	6,4	624326	6,0	1465	6,5	619102	6,0
16. 450 -< 500	1311	5,7	622664	6,0	1308	5,8	614745	6,0
17. 500 -< 600	2248	9,8	1231168	11,8	2245	9,9	1221369	11,9
18. 600 -< 700	1851	8,1	1199835	11,5	1849	8,2	1192316	11,6
19. 700 -< 800	1459	6,4	1094085	10,5	1455	6,4	1084822	10,5
20. 800 -< 900	859	3,8	725971	6,9	858	3,8	717600	7,0
21. 900 -< 1000	510	2,2	484573	4,6	510	2,3	482290	4,7
22. 1000 -< 1500	1012	4,4	1189686	11,4	1009	4,5	1171628	11,4
23. 1500 -< 2000	240	1,0	408383	3,9	239	1,1	392663	3,8
24. 2000 & +	141	,6	417933	4,0	140	,6	383935	3,7
<b>T O T A A L</b>	<b>22879</b>	<b>100,0</b>	<b>10463169</b>	<b>100,0</b>	<b>7962</b>	<b>100,0</b>	<b>10286006</b>	<b>100,0</b>

AANGIFTEN MET NUL INKOMEN : 180 ( NIET IN DE TABEL BEGREPEN )



Bedrag en onderverdeling in percent van de hoofdbestanddelen  
van het totaal netto belastbaar inkomen (1000F)

TABEL 1

## P R O V I N C I E L U I K

## A R R O N D I S S E M E N T B O R G W O R M

K L A S S E N	Inkomsten van onroerende goederen				Inkomsten van kapitalen en roerende goederen				Diverse inkomsten			
	Aangiften		Inkomsten		Aangiften		Inkomsten		Aangiften		Inkomsten	
	Aantal	%	Bedrag	%	Aantal	%	Bedrag	%	Aantal	%	Bedrag	%
1.	55	,7	699	,3	37	4,8	774	1,1	2	1,2	29	,2
2.	37	,5	817	,3	19	2,5	359	,5	5	3,0	243	1,9
3.	53	,7	1350	,5	22	2,8	738	1,1	5	3,0	253	2,0
4.	73	,9	1705	,7	25	3,2	1121	1,6	4	2,4	275	2,2
5.	137	1,7	4149	1,6	23	3,0	1126	1,6	21	12,7	1212	9,6
6.	147	1,8	4948	1,9	23	3,0	996	1,4	12	7,2	892	7,1
7.	123	1,5	4943	1,9	30	3,9	1456	2,1	10	6,0	865	6,8
8.	125	1,6	5246	2,0	22	2,8	1478	2,1	9	5,4	694	5,5
9.	128	1,6	4327	1,7	17	2,2	1373	2,0	3	1,8	443	3,5
10.	117	1,5	4498	1,7	16	2,1	1532	2,2	4	2,4	603	4,8
11.	116	1,5	3481	1,3	10	1,3	965	1,4	7	4,2	918	7,3
12.	154	1,9	4595	1,8	12	1,6	737	1,1	4	2,4	192	1,5
13.	404	5,1	10064	3,9	24	3,1	1468	2,1	9	5,4	911	7,2
14.	482	6,1	10273	3,9	25	3,2	1920	2,8	9	5,4	937	7,4
15.	511	6,4	10729	4,1	33	4,3	2014	2,9	6	3,6	253	2,0
16.	546	6,9	13159	5,1	43	5,6	2212	3,2	9	5,4	1009	8,0
17.	1052	13,2	24564	9,4	47	6,1	2799	4,0	10	6,0	322	2,5
18.	965	12,1	21971	8,4	50	6,5	2772	4,0	11	6,6	748	5,9
19.	843	10,6	24935	9,6	44	5,7	3296	4,7	6	3,6	279	2,2
20.	561	7,0	18168	7,0	43	5,6	3736	5,4	4	2,4	92	,7
21.	339	4,3	10776	4,1	23	3,0	834	1,2	4	2,4	349	2,8
22.	710	8,9	37098	14,2	107	13,8	6678	9,6	6	3,6	200	1,6
23.	171	2,1	17941	6,9	37	4,8	6467	9,3	1	,6	110	,9
24.	113	1,4	20114	7,7	41	5,3	22676	32,6	5	3,0	811	6,4
	<b>7962</b>	<b>100,0</b>	<b>260550</b>	<b>100,0</b>	<b>773</b>	<b>100,0</b>	<b>69527</b>	<b>100,0</b>	<b>166</b>	<b>100,0</b>	<b>12640</b>	<b>100,0</b>

TABEL 1: Bedrag en onderverdeling in percent van de hoofdbestanddelen van het totaal netto belastbaar inkomen (1000F)

P R O V I N C I E L I M B U R G

A R R O N D I S S E M E N T H A S S E L T

KLASSEN VAN TOTAAL NETTO BELASTBAAR INKOMEN	Totaal netto belastbaar inkomen				Bedrijfsinkomsten			
	Aangiften		Inkomsten		Aangiften		Inkomsten	
	Aantal	%	Bedrag	%	Aantal	%	Bedrag	%
1. < 40	4380	3,5	72739	,1	4316	3,5	71914	,1
2. 40 -< 60	1418	1,1	70926	,1	1401	1,1	69981	,1
3. 60 -< 80	1583	1,3	111022	,2	1554	1,2	108510	,2
4. 80 -< 100	2055	1,6	185751	,3	2022	1,6	181561	,3
5. 100 -< 125	3847	3,1	434428	,7	3801	3,0	425049	,7
6. 125 -< 150	4635	3,7	636210	1,1	4589	3,7	623334	1,1
7. 150 -< 175	4086	3,3	662733	1,1	4052	3,2	649170	1,1
8. 175 -< 200	3836	3,1	720095	1,2	3795	3,0	702462	1,2
9. 200 -< 225	3683	2,9	781950	1,3	3655	2,9	766949	1,3
10. 225 -< 250	3845	3,1	913878	1,6	3815	3,1	895827	1,5
11. 250 -< 275	3840	3,1	1008968	1,7	3821	3,1	993869	1,7
12. 275 -< 300	4321	3,4	1243866	2,1	4296	3,4	1230440	2,1
13. 300 -< 350	9409	7,5	3059104	5,2	9380	7,5	3033740	5,2
14. 350 -< 400	9987	8,0	3748356	6,4	9969	8,0	3726277	6,4
15. 400 -< 450	9241	7,4	3922182	6,7	9225	7,4	3898973	6,7
16. 450 -< 500	8025	6,4	3810323	6,5	8006	6,4	3784631	6,5
17. 500 -< 600	13999	11,2	7678348	13,1	13971	11,2	7628436	13,2
18. 600 -< 700	11570	9,2	7497671	12,8	11558	9,3	7459451	12,9
19. 700 -< 800	8620	6,9	6452132	11,0	8608	6,9	6416096	11,1
20. 800 -< 900	4091	3,3	3455447	5,9	4085	3,3	3424756	5,9
21. 900 -< 1000	2529	2,0	2393148	4,1	2525	2,0	2363542	4,1
22. 1000 -< 1500	4543	3,6	5348327	9,1	4534	3,6	5245017	9,0
23. 1500 -< 2000	958	,8	1632073	2,8	955	,8	1584167	2,7
24. 2000 & +	887	,7	2885744	4,9	881	,7	2724510	4,7
<b>T O T A A L</b>	<b>125388</b>	<b>100,0</b>	<b>58725421</b>	<b>100,0</b>	<b>40722</b>	<b>100,0</b>	<b>58008662</b>	<b>100,0</b>

AANGIFTEN MET NUL INKOMEN : 929 ( NIET IN DE TABEL BEGREPEN )

Bedrag en onderverdeling in percent van de hoofdbestanddelen  
van het totaal netto belastbaar inkomen (1000F)

TABEL 1

## P R O V I N C I E L I M B U R G

## A R R O N D I S S E M E N T H A S S E L T

K L A S S E N	Inkomsten van onroerende goederen				Inkomsten van kapitalen en roerende goederen				Diverse inkomsten			
	Aangiften		Inkomsten		Aangiften		Inkomsten		Aangiften		Inkomsten	
	Aantal	%	Bedrag	%	Aantal	%	Bedrag	%	Aantal	%	Bedrag	%
1.	83	,2	5156	,3	38	3,3	755	,5				
2.	56	,1	1698	,1	11	,9	294	,2	4	,9	117	,2
3.	90	,2	3988	,3	8	,7	430	,3	7	1,7	318	,7
4.	148	,4	4661	,3	10	,9	392	,2	17	4,0	1275	2,7
5.	353	,9	9628	,6	31	2,7	1844	1,1	37	8,7	2786	5,9
6.	573	1,4	14549	1,0	18	1,6	983	,6	34	8,0	2648	5,6
7.	558	1,4	16430	1,1	20	1,7	1519	,9	21	5,0	1899	4,0
8.	544	1,3	18595	1,2	24	2,1	2283	1,4	22	5,2	2770	5,8
9.	523	1,3	18515	1,2	17	1,5	1757	1,0	23	5,4	2235	4,7
10.	557	1,4	21405	1,4	24	2,1	2619	1,6	13	3,1	1527	3,2
11.	601	1,5	21392	1,4	25	2,2	1963	1,2	14	3,3	1601	3,4
12.	659	1,6	22257	1,5	24	2,1	1999	1,2	15	3,5	1234	2,6
13.	1928	4,7	53899	3,5	43	3,7	3169	1,9	19	4,5	2332	4,9
14.	2716	6,7	69264	4,5	42	3,6	1715	1,0	20	4,7	1434	3,0
15.	2933	7,2	73363	4,8	38	3,3	2896	1,7	15	3,5	1478	3,1
16.	3220	7,9	90121	5,9	45	3,9	3570	2,1	16	3,8	1133	2,4
17.	6230	15,3	178042	11,7	66	5,7	4985	3,0	25	5,9	2148	4,5
18.	5647	13,9	165844	10,9	72	6,2	4702	2,8	19	4,5	922	1,9
19.	4684	11,5	156824	10,3	69	5,9	4103	2,4	15	3,5	1540	3,2
20.	2504	6,1	98160	6,4	76	6,6	5521	3,3	7	1,7	187	,4
21.	1621	4,0	78898	5,2	57	4,9	5065	3,0	8	1,9	456	1,0
22.	3139	7,7	190001	12,4	141	12,2	19073	11,4	47	11,1	11728	24,7
23.	678	1,7	69877	4,6	85	7,3	14662	8,7	13	3,1	2222	4,7
24.	677	1,7	144840	9,5	176	15,2	81432	48,5	12	2,8	3546	7,5
	<b>40722</b>	<b>100,0</b>	<b>1527407</b>	<b>100,0</b>	<b>1160</b>	<b>100,0</b>	<b>167731</b>	<b>100,0</b>	<b>423</b>	<b>100,0</b>	<b>47536</b>	<b>100,0</b>

TABEL 1: Bedrag en onderverdeling in percent van de hoofdbestanddelen van het totaal netto belastbaar inkomen (1000F)

P R O V I N C I E L I M B U R G

A R R O N D I S S E M E N T M A A S E I K

KLASSEN VAN TOTAAL NETTO BELASTBAAR INKOMEN	Totaal netto belastbaar inkomen				Bedrijfsinkomsten			
	Aangiften		Inkomsten		Aangiften		Inkomsten	
	Aantal	%	Bedrag	%	Aantal	%	Bedrag	%
1. < 40	2049	3,1	37265	,1	2027	3,1	37106	,1
2. 40 -< 60	752	1,1	37649	,1	741	1,1	37067	,1
3. 60 -< 80	935	1,4	65745	,2	934	1,4	65663	,2
4. 80 -< 100	1022	1,6	92099	,3	1011	1,5	90751	,3
5. 100 -< 125	1863	2,8	210256	,7	1857	2,8	208150	,7
6. 125 -< 150	2325	3,6	319073	1,1	2307	3,5	314239	1,1
7. 150 -< 175	2109	3,2	342773	1,2	2095	3,2	338084	1,2
8. 175 -< 200	2032	3,1	381052	1,3	2021	3,1	375942	1,3
9. 200 -< 225	1926	2,9	409167	1,4	1919	2,9	404396	1,4
10. 225 -< 250	2072	3,2	492621	1,7	2063	3,2	487348	1,7
11. 250 -< 275	2186	3,3	575096	2,0	2182	3,3	570863	2,0
12. 275 -< 300	2718	4,2	782237	2,7	2714	4,2	777874	2,7
13. 300 -< 350	5813	8,9	1888015	6,6	5806	8,9	1880266	6,6
14. 350 -< 400	5752	8,8	2156257	7,5	5744	8,8	2147735	7,6
15. 400 -< 450	5179	7,9	2198297	7,6	5174	7,9	2190899	7,7
16. 450 -< 500	4664	7,1	2213677	7,7	4660	7,1	2203206	7,8
17. 500 -< 600	7612	11,6	4166755	14,5	7610	11,7	4155874	14,6
18. 600 -< 700	5654	8,6	3658980	12,7	5652	8,7	3647214	12,8
19. 700 -< 800	3817	5,8	2852750	9,9	3813	5,8	2839789	10,0
20. 800 -< 900	1636	2,5	1384221	4,8	1635	2,5	1368928	4,8
21. 900 -< 1000	945	1,4	894121	3,1	944	1,4	884621	3,1
22. 1000 -< 1500	1724	2,6	2026126	7,0	1719	2,6	1997317	7,0
23. 1500 -< 2000	321	,5	545549	1,9	319	,5	528636	1,9
24. 2000 & +	300	,5	1089517	3,8	299	,5	861121	3,0
<b>T O T A A L</b>	<b>65406</b>	<b>100,0</b>	<b>28819298</b>	<b>100,0</b>	<b>22326</b>	<b>100,0</b>	<b>28413089</b>	<b>100,0</b>

AANGIFTEN MET NUL INKOMEN : 433 ( NIET IN DE TABEL BEGREPEN )

Bedrag en onderverdeling in percent van de hoofbestanddelen  
van het totaal netto belastbaar inkomen (1000F)

TABEL 1

## P R O V I N C I E L I M B U R G

## A R R O N D I S S E M E N T M A A S E I K

K L A S S E N	Inkomsten van onroerende goederen				Inkomsten van kapitalen en roerende goederen				Diverse inkomsten			
	Aangiften		Inkomsten		Aangiften		Inkomsten		Aangiften		Inkomsten	
	Aantal	%	Bedrag	%	Aantal	%	Bedrag	%	Aantal	%	Bedrag	%
1.	49	,2	1412	,2	8	2,0	96	,1				
2.	36	,2	1632	,2	2	,5	44	,1				
3.	45	,2	1072	,1	4	1,0	115	,1	2	1,6	109	,7
4.	69	,3	2146	,3	6	1,5	286	,3	4	3,1	212	1,4
5.	169	,8	3142	,4	10	2,5	384	,5	5	3,9	154	1,0
6.	235	1,1	6142	,7	11	2,7	904	1,1	14	11,0	1378	8,9
7.	258	1,2	6161	,7	9	2,2	466	,6	12	9,4	1111	7,2
8.	246	1,1	5917	,7	9	2,2	1226	1,5	7	5,5	590	3,8
9.	249	1,1	7162	,9	11	2,7	1634	2,0	6	4,7	335	2,2
10.	283	1,3	7061	,9	9	2,2	1287	1,6	6	4,7	1054	6,8
11.	307	1,4	8164	1,0	7	1,7	1007	1,2	5	3,9	600	3,9
12.	443	2,0	10218	1,2	12	3,0	1522	1,9	3	2,4	447	2,9
13.	1303	5,8	27260	3,3	14	3,5	1166	1,4	7	5,5	712	4,6
14.	1860	8,3	39191	4,8	9	2,2	1136	1,4	4	3,1	417	2,7
15.	2103	9,4	45896	5,6	13	3,2	933	1,1	9	7,1	555	3,6
16.	2338	10,5	53349	6,5	27	6,7	4168	5,1	5	3,9	1074	7,0
17.	3872	17,3	94356	11,4	22	5,5	1814	2,2	7	5,5	389	2,5
18.	3094	13,9	79162	9,6	24	6,0	3937	4,8	7	5,5	871	5,7
19.	2162	9,7	64759	7,9	26	6,5	3995	4,9	5	3,9	800	5,2
20.	1016	4,6	39336	4,8	26	6,5	3694	4,5	5	3,9	433	2,8
21.	597	2,7	25353	3,1	22	5,5	6033	7,4	3	2,4	17	,1
22.	1178	5,3	60814	7,4	48	12,0	10088	12,3	4	3,1	170	1,1
23.	208	,9	15876	1,9	21	5,2	8876	10,9	3	2,4	2346	15,2
24.	206	,9	218560	26,5	51	12,7	26918	32,9	4	3,1	1636	10,6
	<b>22326</b>	<b>100,0</b>	<b>824141</b>	<b>100,0</b>	<b>401</b>	<b>100,0</b>	<b>81729</b>	<b>100,0</b>	<b>127</b>	<b>100,0</b>	<b>15410</b>	<b>100,0</b>

TABEL 1: Bedrag en onderverdeling in percent van de hoofdbestanddelen van het totaal netto belastbaar inkomen (1000F)

PROVINCIE LIMBURG

ARRONDISSEMENT TONGEREN

KLASSEN VAN TOTAAL NETTO BELASTBAAR INKOMEN	Totaal netto belastbaar inkomen				Bedrijfsinkomsten			
	Aangiften		Inkomsten		Aangiften		Inkomsten	
	Aantal	%	Bedrag	%	Aantal	%	Bedrag	%
1. < 40	1918	3,1	35246	,1	1882	3,1	34545	,1
2. 40 -< 60	752	1,2	37623	,1	743	1,2	36891	,1
3. 60 -< 80	931	1,5	65319	,2	911	1,5	63427	,2
4. 80 -< 100	1128	1,8	101728	,4	1115	1,8	99656	,4
5. 100 -< 125	2184	3,6	246900	,9	2157	3,5	241081	,9
6. 125 -< 150	2534	4,1	347760	1,3	2509	4,1	340365	1,3
7. 150 -< 175	2201	3,6	356998	1,3	2177	3,6	348531	1,3
8. 175 -< 200	2006	3,3	375738	1,4	1993	3,3	369208	1,4
9. 200 -< 225	1925	3,1	408897	1,5	1917	3,1	403374	1,5
10. 225 -< 250	2035	3,3	483190	1,8	2024	3,3	476364	1,8
11. 250 -< 275	1953	3,2	513357	1,9	1948	3,2	506653	1,9
12. 275 -< 300	2327	3,8	669718	2,5	2314	3,8	662831	2,5
13. 300 -< 350	4911	8,0	1597701	5,9	4904	8,0	1587919	6,0
14. 350 -< 400	5234	8,5	1964002	7,3	5226	8,6	1952919	7,4
15. 400 -< 450	4836	7,9	2051481	7,6	4831	7,9	2042127	7,7
16. 450 -< 500	4060	6,6	1926727	7,1	4052	6,6	1912783	7,3
17. 500 -< 600	6550	10,7	3585552	13,3	6545	10,7	3566187	13,5
18. 600 -< 700	5199	8,5	3371245	12,5	5192	8,5	3355906	12,7
19. 700 -< 800	3656	6,0	2735781	10,1	3651	6,0	2718964	10,3
20. 800 -< 900	1676	2,7	1416931	5,2	1672	2,7	1403674	5,3
21. 900 -< 1000	953	1,6	903502	3,3	952	1,6	889065	3,4
22. 1000 -< 1500	1696	2,8	1985590	7,3	1692	2,8	1948973	7,4
23. 1500 -< 2000	335	,5	562774	2,1	334	,5	539436	2,0
24. 2000 & +	297	,5	1293571	4,8	293	,5	853163	3,2
<b>T O T A A L</b>	<b>61297</b>	<b>100,0</b>	<b>27037331</b>	<b>100,0</b>	<b>19218</b>	<b>100,0</b>	<b>26354042</b>	<b>100,0</b>

AANGIFTEN MET NUL INKOMEN : 424 ( NIET IN DE TABEL BEGREPEN )

Bedrag en onderverdeling in percent van de hoofdbestanddelen  
van het totaal netto belastbaar inkomen (1000F)

TABEL 1

## P R O V I N C I E L I M B U R G

## A R R O N D I S S E M E N T T O N G E R E N

K L A S S E N	Inkomsten van onroerende goederen				Inkomsten van kapitalen en roerende goederen				Diverse inkomsten			
	Aangiften		Inkomsten		Aangiften		Inkomsten		Aangiften		Inkomsten	
	Aantal	%	Bedrag	%	Aantal	%	Bedrag	%	Aantal	%	Bedrag	%
1.	37	,2	806	,1	23	4,0	343	,4	1	,5	29	,1
2.	30	,2	656	,1	7	1,2	203	,2	1	,5	38	,2
3.	67	,3	1701	,2	12	2,1	489	,5	2	1,0	76	,3
4.	79	,4	1909	,2	12	2,1	584	,6	9	4,4	651	2,7
5.	196	1,0	5896	,6	17	2,9	915	1,0	22	10,7	1696	7,0
6.	280	1,5	8646	,9	10	1,7	626	,7	13	6,3	1361	5,6
7.	296	1,5	9785	1,0	20	3,5	1555	1,7	12	5,8	1221	5,1
8.	246	1,3	6318	,6	17	2,9	1345	1,5	14	6,8	1018	4,2
9.	247	1,3	7434	,7	14	2,4	1151	1,2	9	4,4	580	2,4
10.	264	1,4	9800	1,0	11	1,9	951	1,0	7	3,4	462	1,9
11.	303	1,6	8837	,9	9	1,6	991	1,1	8	3,9	1188	4,9
12.	420	2,2	11316	1,1	11	1,9	1615	1,8	5	2,4	941	3,9
13.	1050	5,5	25554	2,6	12	2,1	808	,9	17	8,3	1743	7,2
14.	1546	8,0	33337	3,3	17	2,9	1269	1,4	9	4,4	748	3,1
15.	1697	8,8	36512	3,7	19	3,3	1482	1,6	8	3,9	282	1,2
16.	1673	8,7	43759	4,4	23	4,0	1905	2,1	4	1,9	79	,3
17.	2996	15,6	75143	7,5	40	6,9	4356	4,7	8	3,9	1286	5,3
18.	2573	13,4	68731	6,9	29	5,0	2223	2,4	16	7,8	592	2,5
19.	1975	10,3	64170	6,4	33	5,7	2406	2,6	6	2,9	677	2,8
20.	1018	5,3	37599	3,8	25	4,3	3768	4,1	2	1,0	140	,6
21.	598	3,1	26938	2,7	32	5,5	4942	5,4	10	4,9	672	2,8
22.	1183	6,2	69040	6,9	74	12,8	8686	9,4	14	6,8	3007	12,5
23.	234	1,2	23702	2,4	44	7,6	12444	13,5	2	1,0	1265	5,2
24.	210	1,1	420260	42,1	67	11,6	37027	40,2	7	3,4	4355	18,1
	<b>19218</b>	<b>100,0</b>	<b>997849</b>	<b>100,0</b>	<b>578</b>	<b>100,0</b>	<b>92084</b>	<b>100,0</b>	<b>206</b>	<b>100,0</b>	<b>24107</b>	<b>100,0</b>

TABEL 1 : Bedrag en onderverdeling in percent van de hoofdbestanddelen van het totaal netto belastbaar inkomen (1000F)

P R O V I N C I E L U X E M B U R G

A R R O N D I S S E M E N T A A R L E N

KLASSEN VAN TOTAAL NETTO BELASTBAAR INKOMEN	Totaal netto belastbaar inkomen				Bedrijfsinkomsten			
	Aangiften		Inkomsten		Aangiften		Inkomsten	
	Aantal	%	Bedrag	%	Aantal	%	Bedrag	%
1. < 40	661	4,1	10483	,1	633	3,9	9876	,1
2. 40 -< 60	220	1,3	11079	,2	214	1,3	10497	,2
3. 60 -< 80	266	1,6	18795	,3	253	1,6	17358	,3
4. 80 -< 100	369	2,3	33424	,5	359	2,2	31591	,5
5. 100 -< 125	718	4,4	80869	1,1	698	4,3	76775	1,1
6. 125 -< 150	684	4,2	94092	1,3	671	4,2	90460	1,3
7. 150 -< 175	665	4,1	107955	1,5	652	4,0	103429	1,5
8. 175 -< 200	688	4,2	128782	1,8	676	4,2	122893	1,8
9. 200 -< 225	584	3,6	123790	1,8	578	3,6	119571	1,7
10. 225 -< 250	566	3,5	134229	1,9	559	3,5	130155	1,9
11. 250 -< 275	590	3,6	155378	2,2	581	3,6	150206	2,2
12. 275 -< 300	643	3,9	185180	2,6	639	4,0	180955	2,6
13. 300 -< 350	1314	8,1	426830	6,0	1302	8,1	416948	6,0
14. 350 -< 400	1116	6,8	417160	5,9	1109	6,9	410431	5,9
15. 400 -< 450	996	6,1	422790	6,0	991	6,1	417092	6,0
16. 450 -< 500	890	5,5	421751	6,0	887	5,5	414775	6,0
17. 500 -< 600	1502	9,2	823329	11,6	1499	9,3	815046	11,7
18. 600 -< 700	1180	7,2	764714	10,8	1179	7,3	756955	10,9
19. 700 -< 800	876	5,4	655966	9,3	873	5,4	645910	9,3
20. 800 -< 900	531	3,3	449537	6,4	530	3,3	444348	6,4
21. 900 -< 1000	329	2,0	311032	4,4	329	2,0	307704	4,4
22. 1000 -< 1500	673	4,1	794504	11,2	673	4,2	781310	11,3
23. 1500 -< 2000	153	,9	258738	3,7	153	,9	253702	3,7
24. 2000 & +	83	,5	237326	3,4	83	,5	228768	3,3
<b>T O T A A L</b>	<b>16297</b>	<b>100,0</b>	<b>7067733</b>	<b>100,0</b>	<b>5482</b>	<b>100,0</b>	<b>6936755</b>	<b>100,0</b>

AANGIFTEN MET NUL INKOMEN : 152 ( NIET IN DE TABEL BEGREPEN )



Bedrag en onderverdeling in percent van de hoofdbestanddelen  
van het totaal netto belastbaar inkomen (1000F)

TABEL 1

P R O V I N C I E L U X E M B U R G  
A R R O N D I S S E M E N T A A R L E N

K L A S S E N	Inkomsten van onroerende goederen				Inkomsten van kapitalen en roerende goederen				Diverse inkomsten			
	Aangiften		Inkomsten		Aangiften		Inkomsten		Aangiften		Inkomsten	
	Aantal	%	Bedrag	%	Aantal	%	Bedrag	%	Aantal	%	Bedrag	%
1.	39	,7	538	,2	18	3,5	300	1,1	3	2,2	49	,5
2.	17	,3	450	,2	3	,6	86	,3	6	4,4	206	2,3
3.	32	,6	1157	,5	6	1,2	270	1,0	7	5,1	364	4,1
4.	60	1,1	1537	,7	15	2,9	593	2,2	3	2,2	187	2,1
5.	110	2,0	3373	1,5	8	1,6	353	1,3	11	8,0	1042	11,6
6.	84	1,5	2862	1,3	12	2,3	570	2,1	11	8,0	683	7,6
7.	109	2,0	4588	2,1	10	1,9	438	1,6	4	2,9	438	4,9
8.	148	2,7	5350	2,4	14	2,7	648	2,4	12	8,8	903	10,1
9.	109	2,0	4867	2,2	8	1,6	364	1,3	3	2,2	70	,8
10.	122	2,2	4974	2,2	9	1,7	328	1,2	7	5,1	358	4,0
11.	111	2,0	6316	2,8	15	2,9	634	2,3	7	5,1	608	6,8
12.	111	2,0	5185	2,3	9	1,7	225	,8	4	2,9	392	4,4
13.	290	5,3	12174	5,5	23	4,5	1479	5,4	7	5,1	982	11,0
14.	327	6,0	11287	5,1	21	4,1	1260	4,6	6	4,4	187	2,1
15.	403	7,4	11242	5,0	22	4,3	943	3,4	7	5,1	405	4,5
16.	413	7,5	13130	5,9	23	4,5	1158	4,2	6	4,4	687	7,7
17.	699	12,8	20555	9,2	43	8,3	1535	5,6	12	8,8	562	6,3
18.	614	11,2	21176	9,5	57	11,0	2160	7,8	4	2,9	31	,3
19.	482	8,8	20258	9,1	38	7,4	2752	10,0	5	3,6	102	1,1
20.	330	6,0	14116	6,3	31	6,0	2062	7,5	1	,7	26	,3
21.	214	3,9	8784	3,9	14	2,7	997	3,6	2	1,5	192	2,1
22.	472	8,6	27137	12,2	66	12,8	3869	14,0	7	5,1	462	5,2
23.	123	2,2	11142	5,0	29	5,6	1078	3,9	2	1,5	32	,4
24.	63	1,1	10475	4,7	22	4,3	3441	12,5				
	<b>5482</b>	<b>100,0</b>	<b>222673</b>	<b>100,0</b>	<b>516</b>	<b>100,0</b>	<b>27543</b>	<b>100,0</b>	<b>137</b>	<b>100,0</b>	<b>8968</b>	<b>100,0</b>

TABEL 1: Bedrag en onderverdeling in percent van de hoofdbestanddelen van het totaal netto belastbaar inkomen (1000F)

PROVINCIE LUXEMBURG

ARRONDISSEMENT BASTENAKEN

KLASSEN VAN TOTAAL NETTO BELASTBAAR INKOMEN	Totaal netto belastbaar inkomen				Bedrijfsinkomsten			
	Aangiften		Inkomsten		Aangiften		Inkomsten	
	Aantal	%	Bedrag	%	Aantal	%	Bedrag	%
1. < 40	439	3,7	7856	,2	407	3,5	7187	,2
2. 40 -< 60	204	1,7	10253	,2	196	1,7	9425	,2
3. 60 -< 80	240	2,0	16796	,4	234	2,0	15930	,4
4. 80 -< 100	287	2,4	25966	,6	278	2,4	24647	,5
5. 100 -< 125	575	4,9	64980	1,4	568	4,9	62722	1,4
6. 125 -< 150	563	4,8	77462	1,7	555	4,8	73950	1,6
7. 150 -< 175	513	4,4	82995	1,8	504	4,3	79922	1,8
8. 175 -< 200	476	4,0	89029	1,9	468	4,0	85115	1,9
9. 200 -< 225	478	4,1	101507	2,2	470	4,0	96957	2,2
10. 225 -< 250	467	4,0	111185	2,4	460	4,0	107913	2,4
11. 250 -< 275	483	4,1	126710	2,7	480	4,1	123729	2,8
12. 275 -< 300	533	4,5	153486	3,3	526	4,5	150549	3,3
13. 300 -< 350	1257	10,7	407007	8,8	1251	10,8	400291	8,9
14. 350 -< 400	1019	8,7	381887	8,3	1017	8,7	377750	8,4
15. 400 -< 450	821	7,0	347463	7,5	817	7,0	343043	7,6
16. 450 -< 500	597	5,1	282858	6,1	596	5,1	279307	6,2
17. 500 -< 600	864	7,3	473674	10,3	859	7,4	466437	10,4
18. 600 -< 700	625	5,3	404848	8,8	624	5,4	399082	8,9
19. 700 -< 800	461	3,9	344795	7,5	461	4,0	339518	7,6
20. 800 -< 900	228	1,9	192705	4,2	226	1,9	185579	4,1
21. 900 -< 1000	182	1,5	172186	3,7	181	1,6	167905	3,7
22. 1000 -< 1500	314	2,7	370912	8,0	313	2,7	359308	8,0
23. 1500 -< 2000	73	,6	123110	2,7	73	,6	116896	2,6
24. 2000 & +	67	,6	241256	5,2	67	,6	222277	4,9
<b>T O T A A L</b>	<b>11766</b>	<b>100,0</b>	<b>4610926</b>	<b>100,0</b>	<b>4027</b>	<b>100,0</b>	<b>4495439</b>	<b>100,0</b>

AANGIFTEN MET NUL INKOMEN : 94 ( NIET IN DE TABEL BEGREPEN )

Bedrag en onderverdeling in percent van de hoofdbestanddelen  
van het totaal netto belastbaar inkomen (1000F)

TABEL 1

## P R O V I N C I E L U X E M B U R G

## A R R O N D I S S E M E N T B A S T E N A K E N

K L A S S E N	Inkomsten van onroerende goederen				Inkomsten van kapitalen en roerende goederen				Diverse inkomsten			
	Aangiften		Inkomsten		Aangiften		Inkomsten		Aangiften		Inkomsten	
	Aantal	%	Bedrag	%	Aantal	%	Bedrag	%	Aantal	%	Bedrag	%
1.	35	,9	475	,3	20	4,7	294	,7	3	5,1	9	,2
2.	28	,7	526	,4	12	2,8	320	,8	2	3,4	42	1,1
3.	34	,8	669	,5	9	2,1	359	,9	2	3,4	34	,9
4.	51	1,3	1199	,8	10	2,4	385	,9	1	1,7	2	,1
5.	102	2,5	1951	1,3	11	2,6	507	1,2	3	5,1	175	4,7
6.	118	2,9	2932	2,0	15	3,5	923	2,2	3	5,1	78	2,1
7.	111	2,8	2862	2,0	13	3,1	901	2,2				
8.	113	2,8	3511	2,4	11	2,6	711	1,7	4	6,8	300	8,1
9.	112	2,8	3710	2,5	20	4,7	2034	4,9	2	3,4	21	,6
10.	109	2,7	3738	2,6	5	1,2	205	,5	4	6,8	463	12,4
11.	124	3,1	3849	2,6	6	1,4	470	1,1	1	1,7	67	1,8
12.	121	3,0	2697	1,8	13	3,1	2020	4,8	2	3,4	20	,5
13.	364	9,0	9028	6,2	22	5,2	1473	3,5	5	8,5	249	6,7
14.	352	8,7	8928	6,1	22	5,2	1360	3,2	1	1,7	29	,8
15.	326	8,1	8070	5,5	20	4,7	973	2,3	2	3,4	133	3,6
16.	272	6,8	7037	4,8	19	4,5	778	1,9	3	5,1	328	8,8
17.	419	10,4	13392	9,2	30	7,1	2374	5,7	3	5,1	200	5,4
18.	343	8,5	12071	8,3	25	5,9	1161	2,8	2	3,4	55	1,5
19.	276	6,9	9391	6,4	22	5,2	1969	4,7	3	5,1	384	10,3
20.	157	3,9	8275	5,7	19	4,5	3891	9,3	1	1,7	85	2,3
21.	121	3,0	6532	4,5	15	3,5	1191	2,8				
22.	226	5,6	13415	9,2	49	11,6	5877	14,0	6	10,2	410	11,0
23.	58	1,4	5435	3,7	18	4,3	3978	9,5	5	8,5	62	1,7
24.	55	1,4	16243	11,1	17	4,0	7699	18,4	1	1,7	578	15,5
	<b>4027</b>	<b>100,0</b>	<b>145936</b>	<b>100,0</b>	<b>423</b>	<b>100,0</b>	<b>41853</b>	<b>100,0</b>	<b>59</b>	<b>100,0</b>	<b>3724</b>	<b>100,0</b>

TABEL 1 : Bedrag en onderverdeling in percent van de hoofdbestanddelen van het totaal netto belastbaar inkomen (1000F)

PROVINCIE LUXEMBURG

ARRONDISSEMENT MARCHE-EN-FAMENNE

KLASSEN VAN TOTAAL NETTO BELASTBAAR INKOMEN	Totaal netto belastbaar inkomen				Bedrijfsinkomsten			
	Aangiften		Inkomsten		Aangiften		Inkomsten	
	Aantal	%	Bedrag	%	Aantal	%	Bedrag	%
1. < 40	596	3,9	9343	,1	561	3,7	8878	,1
2. 40 -< 60	223	1,5	11181	,2	216	1,4	10662	,2
3. 60 -< 80	304	2,0	21308	,3	289	1,9	19615	,3
4. 80 -< 100	350	2,3	31444	,5	340	2,3	29738	,5
5. 100 -< 125	657	4,3	73830	1,2	627	4,2	68412	1,1
6. 125 -< 150	628	4,1	86617	1,4	616	4,1	82568	1,4
7. 150 -< 175	565	3,7	91693	1,5	554	3,7	87327	1,4
8. 175 -< 200	565	3,7	105874	1,7	549	3,7	99689	1,6
9. 200 -< 225	563	3,7	119654	1,9	558	3,7	116672	1,9
10. 225 -< 250	558	3,7	132427	2,1	544	3,6	126016	2,1
11. 250 -< 275	579	3,8	151971	2,4	576	3,9	147858	2,4
12. 275 -< 300	702	4,6	201706	3,2	698	4,7	197433	3,3
13. 300 -< 350	1519	10,0	492400	7,9	1511	10,1	485055	8,0
14. 350 -< 400	1238	8,2	463362	7,4	1234	8,2	458763	7,6
15. 400 -< 450	1015	6,7	430546	6,9	1012	6,8	424525	7,0
16. 450 -< 500	788	5,2	373733	6,0	783	5,2	366376	6,1
17. 500 -< 600	1361	9,0	745481	11,9	1355	9,1	733081	12,1
18. 600 -< 700	1005	6,6	651556	10,4	1002	6,7	641668	10,6
19. 700 -< 800	708	4,7	530056	8,5	706	4,7	524546	8,7
20. 800 -< 900	396	2,6	334773	5,4	392	2,6	326812	5,4
21. 900 -< 1000	231	1,5	219048	3,5	228	1,5	210110	3,5
22. 1000 -< 1500	419	2,8	496266	7,9	414	2,8	474606	7,8
23. 1500 -< 2000	110	,7	184018	2,9	108	,7	174317	2,9
24. 2000 & +	94	,6	295014	4,7	88	,6	232108	3,8
<b>T O T A A L</b>	<b>15174</b>	<b>100,0</b>	<b>6253301</b>	<b>100,0</b>	<b>5133</b>	<b>100,0</b>	<b>6046835</b>	<b>100,0</b>

AANGIFTEN MET NUL INKOMEN : 164 ( NIET IN DE TABEL BEGREPEN )

Bedrag en onderverdeling in percent van de hoofdbestanddelen  
van het totaal netto belastbaar inkomen (1000F)

TABEL 1

## P R O V I N C I E L U X E M B U R G

## A R R O N D I S S E M E N T M A R C H E - E N - F A M E N N E

K L A S S E N	Inkomsten van onroerende goederen				Inkomsten van kapitalen en roerende goederen				Diverse inkomsten			
	Aangiften		Inkomsten		Aangiften		Inkomsten		Aangiften		Inkomsten	
	Aantal	%	Bedrag	%	Aantal	%	Bedrag	%	Aantal	%	Bedrag	%
1.	38	,7	1581	,8	27	4,7	447	,4	1	,8	19	,2
2.	18	,4	377	,2	5	,9	172	,2	1	,8	48	,5
3.	41	,8	1456	,7	12	2,1	412	,4	3	2,3	47	,5
4.	51	1,0	1637	,8	12	2,1	257	,2	4	3,1	303	3,1
5.	127	2,5	3537	1,7	26	4,5	1345	1,2	14	10,9	1354	14,1
6.	119	2,3	4085	2,0	9	1,6	586	,5	6	4,7	666	6,9
7.	117	2,3	4661	2,2	14	2,4	938	,9	6	4,7	370	3,8
8.	126	2,5	6200	3,0	9	1,6	595	,5	8	6,3	611	6,3
9.	112	2,2	3774	1,8	14	2,4	527	,5	4	3,1	104	1,1
10.	123	2,4	4200	2,0	21	3,6	2242	2,0	10	7,8	1181	12,3
11.	113	2,2	4262	2,0	15	2,6	1859	1,7	1	,8	19	,2
12.	144	2,8	4391	2,1	14	2,4	1652	1,5	3	2,3	370	3,8
13.	374	7,3	10362	5,0	23	4,0	3129	2,8	7	5,5	279	2,9
14.	408	7,9	10358	5,0	28	4,8	1620	1,5	8	6,3	228	2,4
15.	415	8,1	12554	6,0	25	4,3	1742	1,6	9	7,0	217	2,3
16.	336	6,5	10580	5,1	27	4,7	3174	2,9	9	7,0	331	3,4
17.	679	13,2	22065	10,6	43	7,4	4142	3,8	8	6,3	572	5,9
18.	536	10,4	19358	9,3	38	6,6	2796	2,5	6	4,7	403	4,2
19.	410	8,0	14402	6,9	29	5,0	2596	2,4	4	3,1	283	2,9
20.	245	4,8	10059	4,8	29	5,0	4386	4,0	5	3,9	323	3,4
21.	157	3,1	8556	4,1	35	6,0	6148	5,6	2	1,6	8	,1
22.	280	5,5	21274	10,2	59	10,2	13107	11,9	4	3,1	33	,3
23.	81	1,6	9923	4,7	28	4,8	5323	4,8	2	1,6	13	,1
24.	83	1,6	19410	9,3	37	6,4	50710	46,1	3	2,3	1850	19,2
	<b>5133</b>	<b>100,0</b>	<b>209062</b>	<b>100,0</b>	<b>579</b>	<b>100,0</b>	<b>109905</b>	<b>100,0</b>	<b>128</b>	<b>100,0</b>	<b>9632</b>	<b>100,0</b>

TABEL 1 : Bedrag en onderverdeling in percent van de hoofdbestanddelen van het totaal netto belastbaar inkomen (1000F)

P R O V I N C I E L U X E M B U R G

A R R O N D I S S E M E N T N E U F C H A T E A U

KLASSEN VAN TOTAAL NETTO BELASTBAAR INKOMEN	Totaal netto belastbaar inkomen				Bedrijfsinkomsten			
	Aangiften		Inkomsten		Aangiften		Inkomsten	
	Aantal	%	Bedrag	%	Aantal	%	Bedrag	%
1. < 40	755	4,2	12466	,2	711	4,0	11555	,2
2. 40 -< 60	295	1,6	14789	,2	279	1,6	13634	,2
3. 60 -< 80	369	2,1	25963	,4	357	2,0	24229	,3
4. 80 -< 100	476	2,7	42995	,6	455	2,6	39951	,6
5. 100 -< 125	772	4,3	86947	1,2	756	4,3	83937	1,2
6. 125 -< 150	806	4,5	110735	1,5	793	4,5	105689	1,5
7. 150 -< 175	690	3,9	111588	1,5	679	3,8	106485	1,5
8. 175 -< 200	677	3,8	126640	1,7	666	3,8	121767	1,7
9. 200 -< 225	631	3,5	134168	1,8	627	3,5	131531	1,9
10. 225 -< 250	664	3,7	157845	2,1	656	3,7	154361	2,2
11. 250 -< 275	635	3,6	167043	2,3	630	3,6	163445	2,3
12. 275 -< 300	802	4,5	230948	3,1	800	4,5	228481	3,2
13. 300 -< 350	1874	10,5	609083	8,2	1867	10,6	604080	8,6
14. 350 -< 400	1584	8,9	592624	8,0	1578	8,9	586358	8,3
15. 400 -< 450	1178	6,6	498481	6,7	1175	6,6	494049	7,0
16. 450 -< 500	931	5,2	441946	6,0	927	5,2	434614	6,2
17. 500 -< 600	1391	7,8	760792	10,3	1389	7,9	754451	10,7
18. 600 -< 700	1057	5,9	683957	9,2	1054	6,0	674279	9,6
19. 700 -< 800	822	4,6	614584	8,3	820	4,6	605134	8,6
20. 800 -< 900	441	2,5	372654	5,0	439	2,5	366989	5,2
21. 900 -< 1000	267	1,5	252150	3,4	265	1,5	246332	3,5
22. 1000 -< 1500	540	3,0	639783	8,6	533	3,0	612872	8,7
23. 1500 -< 2000	114	,6	196942	2,7	113	,6	191471	2,7
24. 2000 & +	108	,6	519069	7,0	106	,6	300485	4,3
<b>T O T A A L</b>	<b>17879</b>	<b>100,0</b>	<b>7404192</b>	<b>100,0</b>	<b>6162</b>	<b>100,0</b>	<b>7056179</b>	<b>100,0</b>

AANGIFTEN MET NUL INKOMEN : 199 ( NIET IN DE TABEL BEGREPEN )

Bedrag en onderverdeling in percent van de hoofdbestanddelen  
van het totaal netto belastbaar inkomen (1000F)

TABEL 1

## P R O V I N C I E L U X E M B U R G

## A R R O N D I S S E M E N T N E U F C H A T E A U

K L A S S E N	Inkomsten van onroerende goederen				Inkomsten van kapitalen en roerende goederen				Diverse inkomsten			
	Aangiften		Inkomsten		Aangiften		Inkomsten		Aangiften		Inkomsten	
	Aantal	%	Bedrag	%	Aantal	%	Bedrag	%	Aantal	%	Bedrag	%
1.	51	,8	640	,3	34	5,6	491	,2	4	2,7	96	,4
2.	38	,6	706	,3	21	3,5	538	,2	4	2,7	78	,3
3.	62	1,0	1469	,7	12	2,0	430	,2	6	4,1	328	1,4
4.	66	1,1	1947	,9	18	3,0	937	,4	9	6,1	651	2,7
5.	108	1,8	2399	1,1	18	3,0	770	,3	8	5,4	524	2,2
6.	164	2,7	4408	2,1	16	2,7	598	,2	10	6,8	531	2,2
7.	149	2,4	4385	2,1	17	2,8	979	,4	6	4,1	534	2,2
8.	140	2,3	4179	2,0	14	2,3	1075	,4	8	5,4	831	3,5
9.	129	2,1	3903	1,9	7	1,2	268	,1	5	3,4	213	,9
10.	137	2,2	4247	2,0	12	2,0	450	,2	4	2,7	561	2,3
11.	135	2,2	4150	2,0	9	1,5	915	,4	3	2,0	198	,8
12.	174	2,8	3729	1,8	11	1,8	837	,3	4	2,7	206	,9
13.	517	8,4	11527	5,5	18	3,0	686	,3	11	7,5	910	3,8
14.	580	9,4	13368	6,4	30	5,0	2552	1,1	10	6,8	210	,9
15.	481	7,8	11001	5,2	38	6,3	2131	,9	7	4,8	365	1,5
16.	462	7,5	12581	6,0	32	5,3	3187	1,3	4	2,7	38	,2
17.	694	11,3	17714	8,4	41	6,8	1627	,7	4	2,7	125	,5
18.	575	9,3	18970	9,0	44	7,3	3677	1,5	8	5,4	125	,5
19.	518	8,4	17808	8,5	41	6,8	3789	1,6	5	3,4	80	,3
20.	272	4,4	10943	5,2	26	4,3	3032	1,3	2	1,4	250	1,0
21.	176	2,9	7836	3,7	20	3,3	1872	,8	6	4,1	2137	8,9
22.	384	6,2	23606	11,2	58	9,6	7737	3,2	13	8,8	6808	28,3
23.	77	1,2	4569	2,2	26	4,3	5162	2,1	1	,7	18	,1
24.	73	1,2	23892	11,4	40	6,6	196681	81,8	5	3,4	8242	34,3
	<b>6162</b>	<b>100,0</b>	<b>209977</b>	<b>100,0</b>	<b>603</b>	<b>100,0</b>	<b>240421</b>	<b>100,0</b>	<b>147</b>	<b>100,0</b>	<b>24059</b>	<b>100,0</b>

TABEL 1 : Bedrag en onderverdeling in percent van de hoofdbestanddelen van het totaal netto belastbaar inkomen (1000F)

P R O V I N C I E L U X E M B U R G

A R R O N D I S S E M E N T V I R T O N

KLASSEN VAN TOTAAL NETTO BELASTBAAR INKOMEN	Totaal netto belastbaar inkomen				Bedrijfsinkomsten			
	Aangiften		Inkomsten		Aangiften		Inkomsten	
	Aantal	%	Bedrag	%	Aantal	%	Bedrag	%
1. < 40	604	3,9	10080	,2	564	3,7	9132	,1
2. 40 -< 60	245	1,6	12471	,2	223	1,5	11249	,2
3. 60 -< 80	250	1,6	17605	,3	235	1,6	16023	,3
4. 80 -< 100	333	2,2	30169	,5	319	2,1	27355	,4
5. 100 -< 125	632	4,1	71293	1,1	614	4,1	66398	1,1
6. 125 -< 150	674	4,4	92892	1,5	662	4,4	88589	1,4
7. 150 -< 175	603	3,9	97671	1,6	597	3,9	93846	1,5
8. 175 -< 200	623	4,1	116759	1,9	610	4,0	111512	1,8
9. 200 -< 225	516	3,4	109779	1,7	505	3,3	105617	1,7
10. 225 -< 250	550	3,6	130658	2,1	548	3,6	127489	2,1
11. 250 -< 275	606	4,0	159484	2,5	601	4,0	155443	2,5
12. 275 -< 300	694	4,5	199767	3,2	689	4,6	197331	3,2
13. 300 -< 350	1425	9,3	462651	7,4	1423	9,4	457920	7,4
14. 350 -< 400	1251	8,2	469480	7,5	1244	8,2	462684	7,5
15. 400 -< 450	1126	7,4	478097	7,6	1121	7,4	472388	7,7
16. 450 -< 500	817	5,3	387762	6,2	817	5,4	384141	6,2
17. 500 -< 600	1387	9,1	758199	12,1	1384	9,1	751293	12,2
18. 600 -< 700	956	6,2	618112	9,8	954	6,3	612038	9,9
19. 700 -< 800	744	4,9	557383	8,9	744	4,9	552906	9,0
20. 800 -< 900	409	2,7	346131	5,5	409	2,7	343085	5,6
21. 900 -< 1000	263	1,7	248952	4,0	263	1,7	245769	4,0
22. 1000 -< 1500	447	2,9	526067	8,4	446	2,9	514075	8,3
23. 1500 -< 2000	78	,5	129383	2,1	77	,5	124006	2,0
24. 2000 & +	81	,5	251867	4,0	80	,5	239805	3,9
<b>T O T A A L</b>	<b>15314</b>	<b>100,0</b>	<b>6282712</b>	<b>100,0</b>	<b>5569</b>	<b>100,0</b>	<b>6170094</b>	<b>100,0</b>

AANGIFTEN MET NUL INKOMEN : 132 ( NIET IN DE TABEL BEGREPEN )



Bedrag en onderverdeling in percent van de hoofdbestanddelen  
van het totaal netto belastbaar inkomen (1000F)

TABEL 1

## P R O V I N C I E L U X E M B U R G

## A R R O N D I S S E M E N T V I R T O N

K L A S S E N	Inkomsten van onroerende goederen				Inkomsten van kapitalen en roerende goederen				Diverse inkomsten			
	Aangiften		Inkomsten		Aangiften		Inkomsten		Aangiften		Inkomsten	
	Aantal	%	Bedrag	%	Aantal	%	Bedrag	%	Aantal	%	Bedrag	%
1.	42	,8	682	,4	38	6,5	572	1,3	3	2,7	250	3,1
2.	28	,5	717	,5	21	3,6	800	1,8				
3.	46	,8	993	,6	26	4,5	772	1,8	6	5,4	221	2,7
4.	52	,9	1912	1,2	27	4,6	939	2,2	6	5,4	246	3,1
5.	122	2,2	3207	2,1	25	4,3	1855	4,3	9	8,0	525	6,5
6.	141	2,5	3396	2,2	25	4,3	1034	2,4	9	8,0	425	5,3
7.	115	2,1	3010	2,0	25	4,3	724	1,7	7	6,3	580	7,2
8.	156	2,8	4723	3,1	18	3,1	1224	2,8	4	3,6	169	2,1
9.	109	2,0	3419	2,2	14	2,4	1021	2,3	8	7,1	603	7,5
10.	137	2,5	3058	2,0	11	1,9	834	1,9	3	2,7	281	3,5
11.	133	2,4	3549	2,3	20	3,4	1542	3,5	5	4,5	290	3,6
12.	153	2,7	3550	2,3	8	1,4	577	1,3	1	,9	30	,4
13.	433	7,8	8334	5,4	28	4,8	1463	3,4	6	5,4	438	5,4
14.	447	8,0	11128	7,2	20	3,4	872	2,0	6	5,4	560	7,0
15.	472	8,5	9029	5,9	26	4,5	2690	6,2	9	8,0	974	12,1
16.	368	6,6	7695	5,0	26	4,5	818	1,9	5	4,5	258	3,2
17.	738	13,3	15632	10,1	42	7,2	2803	6,4	5	4,5	132	1,6
18.	540	9,7	13497	8,8	28	4,8	2046	4,7	4	3,6	420	5,2
19.	443	8,0	11534	7,5	30	5,2	1858	4,3	6	5,4	762	9,5
20.	261	4,7	8875	5,8	16	2,8	426	1,0	3	2,7	273	3,4
21.	179	3,2	5978	3,9	18	3,1	1616	3,7	4	3,6	76	,9
22.	327	5,9	18068	11,7	44	7,6	4247	9,7	3	2,7	533	6,6
23.	62	1,1	4747	3,1	16	2,8	3467	8,0				
24.	65	1,2	7308	4,7	29	5,0	9402	21,6				
	<b>5569</b>	<b>100,0</b>	<b>154041</b>	<b>100,0</b>	<b>581</b>	<b>100,0</b>	<b>43602</b>	<b>100,0</b>	<b>112</b>	<b>100,0</b>	<b>8046</b>	<b>100,0</b>

TABEL 1: Bedrag en onderverdeling in percent van de hoofbestanddelen van het totaal netto belastbaar inkomen (1000F)

PROVINCIE NAMEN

ARRONDISSEMENT DINANT

KLASSEN VAN TOTAAL NETTO BELASTBAAR INKOMEN	Totaal netto belastbaar inkomen				Bedrijfsinkomsten			
	Aangiften		Inkomsten		Aangiften		Inkomsten	
	Aantal	%	Bedrag	%	Aantal	%	Bedrag	%
1. < 40	969	3,1	17457	,1	883	2,9	15340	,1
2. 40 -< 60	515	1,7	25802	,2	473	1,6	23026	,2
3. 60 -< 80	621	2,0	43619	,3	573	1,9	38572	,3
4. 80 -< 100	728	2,4	65778	,5	684	2,3	59507	,5
5. 100 -< 125	1219	3,9	136636	1,0	1175	3,9	126329	1,0
6. 125 -< 150	1199	3,9	164606	1,2	1167	3,8	154903	1,2
7. 150 -< 175	1038	3,4	168795	1,3	998	3,3	155801	1,2
8. 175 -< 200	991	3,2	185685	1,4	975	3,2	177948	1,4
9. 200 -< 225	1066	3,5	226510	1,7	1047	3,4	215881	1,7
10. 225 -< 250	1028	3,3	244264	1,8	1012	3,3	235540	1,8
11. 250 -< 275	1217	3,9	320075	2,4	1204	4,0	311467	2,4
12. 275 -< 300	1417	4,6	407253	3,0	1405	4,6	398172	3,1
13. 300 -< 350	3001	9,7	974843	7,3	2985	9,8	963920	7,5
14. 350 -< 400	2559	8,3	957906	7,1	2542	8,4	940485	7,3
15. 400 -< 450	2172	7,0	921657	6,9	2161	7,1	906486	7,0
16. 450 -< 500	1738	5,6	824868	6,2	1729	5,7	811905	6,3
17. 500 -< 600	2766	9,0	1515722	11,3	2751	9,1	1493860	11,6
18. 600 -< 700	2179	7,1	1412096	10,5	2166	7,1	1390958	10,8
19. 700 -< 800	1553	5,0	1161142	8,7	1550	5,1	1145195	8,9
20. 800 -< 900	848	2,7	717259	5,4	843	2,8	701194	5,4
21. 900 -< 1000	548	1,8	517636	3,9	547	1,8	504989	3,9
22. 1000 -< 1500	1066	3,5	1258812	9,4	1053	3,5	1200678	9,3
23. 1500 -< 2000	231	,7	395710	3,0	224	,7	362833	2,8
24. 2000 & +	220	,7	738620	5,5	207	,7	570750	4,4
<b>T O T A A L</b>	<b>30889</b>	<b>100,0</b>	<b>13402751</b>	<b>100,0</b>	<b>10694</b>	<b>100,0</b>	<b>12905739</b>	<b>100,0</b>

AANGIFTEN MET NUL INKOMEN : 239 ( NIET IN DE TABEL BEGREPEN )

Bedrag en onderverdeling in percent van de hoofdbestanden  
van het totaal netto belastbaar inkomen (1000F)

TABEL 1

## P R O V I N C I E N A M E N

## A R R O N D I S S E M E N T D I N A N T

K L A S S E N	Inkomsten van onroerende goederen				Inkomsten van kapitalen en roerende goederen				Diverse inkomsten			
	Aangiften		Inkomsten		Aangiften		Inkomsten		Aangiften		Inkomsten	
	Aantal	%	Bedrag	%	Aantal	%	Bedrag	%	Aantal	%	Bedrag	%
1.	73	,7	1712	,4	68	4,7	1290	,5	8	2,3	132	,5
2.	53	,5	2510	,6	38	2,6	1495	,5	8	2,3	374	1,5
3.	85	,8	2565	,6	57	3,9	2433	,9	16	4,7	816	3,2
4.	117	1,1	3686	,8	54	3,7	2542	,9	14	4,1	806	3,2
5.	210	2,0	7971	1,8	51	3,5	2300	,8	24	7,0	1578	6,2
6.	199	1,9	7381	1,6	47	3,2	2265	,8	21	6,1	1421	5,6
7.	213	2,0	8481	1,9	58	4,0	3964	1,4	21	6,1	2203	8,7
8.	205	1,9	7213	1,6	33	2,3	2180	,8	18	5,3	1180	4,6
9.	203	1,9	8796	1,9	37	2,5	3141	1,1	15	4,4	1073	4,2
10.	192	1,8	7971	1,8	41	2,8	3875	1,4	6	1,8	466	1,8
11.	229	2,1	8226	1,8	27	1,9	2390	,9	20	5,8	1232	4,9
12.	304	2,8	10779	2,4	30	2,1	2529	,9	8	2,3	573	2,3
13.	735	6,9	18944	4,2	49	3,4	4586	1,7	14	4,1	1025	4,0
14.	839	7,8	21588	4,7	71	4,9	7723	2,8	16	4,7	1240	4,9
15.	814	7,6	22458	4,9	60	4,1	5752	2,1	21	6,1	1171	4,6
16.	773	7,2	19543	4,3	58	4,0	6429	2,3	17	5,0	443	1,7
17.	1343	12,6	36986	8,1	109	7,5	10860	3,9	20	5,8	1417	5,6
18.	1178	11,0	37131	8,2	81	5,6	10543	3,8	12	3,5	981	3,9
19.	924	8,6	33243	7,3	67	4,6	5812	2,1	8	2,3	590	2,3
20.	519	4,9	24177	5,3	59	4,1	7312	2,7	9	2,6	827	3,3
21.	379	3,5	19621	4,3	51	3,5	6013	2,2	4	1,2	128	,5
22.	745	7,0	55615	12,2	145	10,0	31210	11,3	24	7,0	1455	5,7
23.	177	1,7	22810	5,0	64	4,4	22770	8,3	6	1,8	138	,5
24.	185	1,7	65907	14,5	100	6,9	126099	45,8	12	3,5	4127	16,3
	<b>10694</b>	<b>100,0</b>	<b>455314</b>	<b>100,0</b>	<b>1455</b>	<b>100,0</b>	<b>275513</b>	<b>100,0</b>	<b>342</b>	<b>100,0</b>	<b>25396</b>	<b>100,0</b>

TABEL 1 : Bedrag en onderverdeling in percent van de hoofdbestanddelen van het totaal netto belastbaar inkomen (1000F)

P R O V I N C I E N A M E N

A R R O N D I S S E M E N T N A M E N

KLASSEN VAN TOTAAL NETTO BELASTBAAR INKOMEN	Totaal netto belastbaar inkomen				Bedrijfsinkomsten			
	Aangiften		Inkomsten		Aangiften		Inkomsten	
	Aantal	%	Bedrag	%	Aantal	%	Bedrag	%
1. < 40	2829	3,0	49545	,1	2638	2,8	45778	,1
2. 40 -< 60	1292	1,4	64621	,1	1212	1,3	59291	,1
3. 60 -< 80	1557	1,6	109461	,2	1484	1,6	100264	,2
4. 80 -< 100	1843	1,9	166256	,4	1774	1,9	154205	,3
5. 100 -< 125	3395	3,6	383430	,8	3297	3,5	362944	,8
6. 125 -< 150	3492	3,7	480387	1,1	3383	3,6	450888	1,0
7. 150 -< 175	3132	3,3	508578	1,1	3065	3,3	480014	1,1
8. 175 -< 200	3025	3,2	566848	1,2	2960	3,2	536955	1,2
9. 200 -< 225	2901	3,1	615695	1,4	2849	3,0	588515	1,3
10. 225 -< 250	2941	3,1	698348	1,5	2891	3,1	668571	1,5
11. 250 -< 275	3285	3,5	862697	1,9	3252	3,5	837926	1,9
12. 275 -< 300	3651	3,9	1049891	2,3	3623	3,9	1026174	2,3
13. 300 -< 350	7580	8,0	2462226	5,4	7525	8,1	2419764	5,5
14. 350 -< 400	7120	7,5	2666059	5,8	7081	7,6	2627080	5,9
15. 400 -< 450	6247	6,6	2650398	5,8	6220	6,7	2612734	5,9
16. 450 -< 500	5167	5,5	2453808	5,4	5140	5,5	2416248	5,5
17. 500 -< 600	8953	9,5	4914855	10,8	8905	9,5	4841430	10,9
18. 600 -< 700	7543	8,0	4887911	10,7	7513	8,0	4821263	10,9
19. 700 -< 800	6109	6,5	4578804	10,0	6093	6,5	4525052	10,2
20. 800 -< 900	3546	3,7	3001016	6,6	3534	3,8	2954745	6,7
21. 900 -< 1000	2304	2,4	2181151	4,8	2293	2,5	2142410	4,8
22. 1000 -< 1500	4857	5,1	5751542	12,6	4829	5,2	5604740	12,7
23. 1500 -< 2000	1125	1,2	1903908	4,2	1110	1,2	1803732	4,1
24. 2000 & +	795	,8	2572792	5,6	776	,8	2213870	5,0
<b>T O T A A L</b>	<b>94689</b>	<b>100,0</b>	<b>45580227</b>	<b>100,0</b>	<b>31563</b>	<b>100,0</b>	<b>44294593</b>	<b>100,0</b>

AANGIFTEN MET NUL INKOMEN : 766 ( NIET IN DE TABEL BEGREPEN )

Bedrag en onderverdeling in percent van de hoofdbestanddelen  
van het totaal netto belastbaar inkomen (1000F)

TABEL 1

## P R O V I N C I E N A M E N

## A R R O N D I S S E M E N T N A M E N

K L A S S E N	Inkomsten van onroerende goederen				Inkomsten van kapitalen en roerende goederen				Diverse inkomsten			
	Aangiften		Inkomsten		Aangiften		Inkomsten		Aangiften		Inkomsten	
	Aantal	%	Bedrag	%	Aantal	%	Bedrag	%	Aantal	%	Bedrag	%
1.	151	,5	2686	,2	151	3,5	2636	,4	18	1,6	388	,5
2.	116	,4	4411	,3	100	2,3	3435	,5	18	1,6	639	,8
3.	188	,6	7574	,5	88	2,1	3625	,6	34	3,0	1539	1,9
4.	233	,7	7249	,5	113	2,7	4697	,7	45	4,0	2822	3,5
5.	431	1,4	14580	1,0	122	2,9	6828	1,1	68	6,1	4801	6,0
6.	511	1,6	20057	1,4	158	3,7	8814	1,4	80	7,1	6938	8,6
7.	508	1,6	23261	1,6	114	2,7	6331	1,0	58	5,2	5380	6,7
8.	522	1,7	23799	1,6	116	2,7	8751	1,4	49	4,4	4742	5,9
9.	469	1,5	22886	1,5	122	2,9	8342	1,3	39	3,5	2923	3,6
10.	491	1,6	27247	1,8	97	2,3	7495	1,2	37	3,3	3567	4,4
11.	525	1,7	25623	1,7	91	2,1	7910	1,2	35	3,1	3258	4,1
12.	611	1,9	26826	1,8	85	2,0	6661	1,0	40	3,6	2385	3,0
13.	1524	4,8	55960	3,8	180	4,2	16003	2,5	62	5,5	5293	6,6
14.	1796	5,7	62325	4,2	166	3,9	12307	1,9	62	5,5	4274	5,3
15.	1979	6,3	67092	4,5	160	3,8	12356	1,9	43	3,8	3302	4,1
16.	1940	6,1	68397	4,6	142	3,3	11872	1,9	58	5,2	3515	4,4
17.	3896	12,3	133086	9,0	308	7,2	28665	4,5	76	6,8	4861	6,1
18.	3765	11,9	137634	9,3	280	6,6	22770	3,6	51	4,5	3270	4,1
19.	3415	10,8	127263	8,6	272	6,4	21100	3,3	47	4,2	2862	3,6
20.	2184	6,9	93578	6,3	221	5,2	20077	3,2	44	3,9	2199	2,7
21.	1499	4,7	72247	4,9	158	3,7	19597	3,1	22	2,0	1142	1,4
22.	3322	10,5	208484	14,0	519	12,2	75430	11,9	85	7,6	6438	8,0
23.	838	2,7	90676	6,1	229	5,4	56909	8,9	23	2,0	1838	2,3
24.	649	2,1	161139	10,9	271	6,4	263571	41,4	28	2,5	1882	2,3
	<b>31563</b>	<b>100,0</b>	<b>1484080</b>	<b>100,0</b>	<b>4263</b>	<b>100,0</b>	<b>636182</b>	<b>100,0</b>	<b>1122</b>	<b>100,0</b>	<b>80258</b>	<b>100,0</b>

TABEL 1 : Bedrag en onderverdeling in percent van de hoofbestanddelen van het totaal netto belastbaar inkomen (1000F)

P R O V I N C I E N A M E N

A R R O N D I S S E M E N T P H I L I P P E V I L L E

KLASSEN VAN TOTAAL NETTO BELASTBAAR INKOMEN	Totaal netto belastbaar inkomen				Bedrijfsinkomsten			
	Aangiften		Inkomsten		Aangiften		Inkomsten	
	Aantal	%	Bedrag	%	Aantal	%	Bedrag	%
1. < 40	595	3,0	11065	,1	552	2,8	9889	,1
2. 40 -< 60	324	1,6	16111	,2	316	1,6	15320	,2
3. 60 -< 80	365	1,8	25687	,3	349	1,8	24135	,3
4. 80 -< 100	416	2,1	37555	,4	403	2,1	35473	,4
5. 100 -< 125	809	4,1	90987	1,0	785	4,0	85931	1,0
6. 125 -< 150	792	4,0	108693	1,3	777	4,0	103168	1,2
7. 150 -< 175	698	3,5	113603	1,3	685	3,5	107906	1,3
8. 175 -< 200	624	3,2	117130	1,4	614	3,1	110030	1,3
9. 200 -< 225	605	3,1	128769	1,5	599	3,1	124599	1,5
10. 225 -< 250	647	3,3	153854	1,8	643	3,3	150637	1,8
11. 250 -< 275	722	3,7	189801	2,2	719	3,7	186951	2,2
12. 275 -< 300	841	4,3	241957	2,8	835	4,3	237497	2,8
13. 300 -< 350	1662	8,4	538541	6,2	1658	8,5	533588	6,3
14. 350 -< 400	1594	8,1	597570	6,9	1589	8,1	591203	7,0
15. 400 -< 450	1469	7,4	623666	7,2	1467	7,5	619203	7,3
16. 450 -< 500	1191	6,0	565389	6,5	1185	6,1	558882	6,6
17. 500 -< 600	1868	9,5	1022768	11,8	1864	9,5	1013528	12,0
18. 600 -< 700	1416	7,2	918491	10,6	1414	7,2	913090	10,8
19. 700 -< 800	1126	5,7	840783	9,7	1124	5,7	832545	9,8
20. 800 -< 900	656	3,3	554060	6,4	654	3,3	547201	6,5
21. 900 -< 1000	428	2,2	405440	4,7	426	2,2	399477	4,7
22. 1000 -< 1500	671	3,4	787410	9,1	667	3,4	772828	9,1
23. 1500 -< 2000	124	,6	210074	2,4	123	,6	200321	2,4
24. 2000 & +	115	,6	373882	4,3	110	,6	307181	3,6
<b>T O T A A L</b>	<b>19758</b>	<b>100,0</b>	<b>8673286</b>	<b>100,0</b>	<b>6840</b>	<b>100,0</b>	<b>8480583</b>	<b>100,0</b>

AANGIFTEN MET NUL INKOMEN : 138 ( NIET IN DE TABEL BEGREPEN )

Bedrag en onderverdeling in percent van de hoofbestanddelen  
van het totaal netto belastbaar inkomen (1000F)

TABEL 1

## P R O V I N C I E N A M E N

## A R R O N D I S S E M E N T P H I L I P P E V I L L E

K L A S S E N	Inkomsten van onroerende goederen				Inkomsten van kapitalen en roerende goederen				Diverse inkomsten			
	Aangiften		Inkomsten		Aangiften		Inkomsten		Aangiften		Inkomsten	
	Aantal	%	Bedrag	%	Aantal	%	Bedrag	%	Aantal	%	Bedrag	%
1.	38	,6	557	,3	46	6,9	684	,7	3	2,0	54	,5
2.	23	,3	410	,2	17	2,5	621	,6	1	,7	46	,4
3.	48	,7	1268	,6	20	3,0	625	,6	5	3,4	238	2,0
4.	79	1,2	2298	1,0	16	2,4	628	,7	6	4,1	417	3,5
5.	116	1,7	3162	1,4	25	3,7	1428	1,5	19	12,9	1213	10,2
6.	124	1,8	4853	2,2	20	3,0	721	,7	12	8,2	1141	9,6
7.	142	2,1	4523	2,0	23	3,4	1229	1,3	9	6,1	1021	8,6
8.	126	1,8	6360	2,9	17	2,5	1003	1,0	4	2,7	601	5,0
9.	110	1,6	3371	1,5	15	2,2	1077	1,1	6	4,1	799	6,7
10.	115	1,7	3921	1,8	13	1,9	829	,9	2	1,4	101	,8
11.	136	2,0	4117	1,9	16	2,4	709	,7	4	2,7	99	,8
12.	155	2,3	5077	2,3	17	2,5	1184	1,2	6	4,1	726	6,1
13.	424	6,2	9281	4,2	29	4,3	1422	1,5	6	4,1	467	3,9
14.	505	7,4	11020	5,0	31	4,6	1916	2,0	9	6,1	698	5,9
15.	505	7,4	9827	4,4	35	5,2	1400	1,5	7	4,8	758	6,4
16.	522	7,6	11957	5,4	37	5,5	3076	3,2	9	6,1	171	1,4
17.	896	13,1	21343	9,6	51	7,6	3087	3,2	6	4,1	778	6,5
18.	751	11,0	18878	8,5	31	4,6	965	1,0	9	6,1	504	4,2
19.	654	9,6	18407	8,3	40	6,0	3173	3,3	7	4,8	821	6,9
20.	417	6,1	14617	6,6	26	3,9	2446	2,5	5	3,4	370	3,1
21.	297	4,3	11250	5,1	33	4,9	3498	3,6	4	2,7	128	1,1
22.	482	7,0	25176	11,3	52	7,8	4833	5,0	1	,7	45	,4
23.	85	1,2	7338	3,3	20	3,0	7443	7,7	1	,7	96	,8
24.	90	1,3	23062	10,4	38	5,7	52281	54,3	6	4,1	619	5,2
	<b>6840</b>	<b>100,0</b>	<b>222073</b>	<b>100,0</b>	<b>668</b>	<b>100,0</b>	<b>96278</b>	<b>100,0</b>	<b>147</b>	<b>100,0</b>	<b>11911</b>	<b>100,0</b>

TABEL 1 : Bedrag en onderverdeling in percent van de hoofbestanddelen van het totaal netto belastbaar inkomen (1000F)

PROVINCIE OOST-VLAANDEREN

ARRONDISSEMENT AALST

KLASSEN VAN TOTAAL NETTO BELASTBAAR INKOMEN	Totaal netto belastbaar inkomen				Bedrijfsinkomsten			
	Aangiften		Inkomsten		Aangiften		Inkomsten	
	Aantal	%	Bedrag	%	Aantal	%	Bedrag	%
1. < 40	3508	3,6	58243	,1	3394	3,5	56360	,1
2. 40 -< 60	1471	1,5	74272	,2	1437	1,5	71631	,2
3. 60 -< 80	1986	2,0	138837	,3	1954	2,0	134388	,3
4. 80 -< 100	2192	2,2	198042	,4	2145	2,2	190337	,4
5. 100 -< 125	3621	3,7	408795	,9	3570	3,7	395248	,9
6. 125 -< 150	3441	3,5	471846	1,0	3383	3,5	453846	1,0
7. 150 -< 175	3063	3,1	497482	1,1	3018	3,1	479128	1,1
8. 175 -< 200	2891	3,0	542088	1,2	2841	2,9	523325	1,2
9. 200 -< 225	2932	3,0	622726	1,4	2892	3,0	603071	1,4
10. 225 -< 250	2988	3,1	709252	1,6	2964	3,1	693299	1,6
11. 250 -< 275	3301	3,4	867517	1,9	3279	3,4	853747	1,9
12. 275 -< 300	3614	3,7	1039001	2,3	3598	3,7	1025322	2,3
13. 300 -< 350	7563	7,7	2455343	5,4	7522	7,7	2426195	5,4
14. 350 -< 400	6910	7,1	2587559	5,7	6884	7,1	2562484	5,7
15. 400 -< 450	6091	6,2	2586524	5,7	6071	6,3	2558519	5,7
16. 450 -< 500	5346	5,5	2537613	5,6	5331	5,5	2509960	5,6
17. 500 -< 600	10018	10,2	5506235	12,1	9997	10,3	5455667	12,2
18. 600 -< 700	8669	8,9	5619305	12,4	8657	8,9	5578819	12,5
19. 700 -< 800	6864	7,0	5143503	11,3	6860	7,1	5103899	11,4
20. 800 -< 900	3426	3,5	2890759	6,4	3420	3,5	2854190	6,4
21. 900 -< 1000	2244	2,3	2126137	4,7	2238	2,3	2099749	4,7
22. 1000 -< 1500	4248	4,3	5009186	11,0	4242	4,4	4915437	11,0
23. 1500 -< 2000	814	,8	1373781	3,0	809	,8	1321651	3,0
24. 2000 & +	616	,6	1884944	4,2	610	,6	1776335	4,0
<b>T O T A A L</b>	<b>97817</b>	<b>100,0</b>	<b>45348990</b>	<b>100,0</b>	<b>30983</b>	<b>100,0</b>	<b>44642607</b>	<b>100,0</b>

AANGIFTEN MET NUL INKOMEN : 617 ( NIET IN DE TABEL BEGREPEN )



Bedrag en onderverdeling in percent van de hoofdbestanddelen  
van het totaal netto belastbaar inkomen (1000F)

TABEL 1

PROVINCIE OOST-VLAANDEREN

ARRONDISSEMENT AALST

K L A S S E N	Inkomsten van onroerende goederen				Inkomsten van kapitalen en roerende goederen				Diverse inkomsten			
	Aangiften		Inkomsten		Aangiften		Inkomsten		Aangiften		Inkomsten	
	Aantal	%	Bedrag	%	Aantal	%	Bedrag	%	Aantal	%	Bedrag	%
1.	115	,4	2343	,2	102	4,6	1634	1,0	7	1,3	77	,2
2.	69	,2	1639	,1	40	1,8	1264	,7	7	1,3	245	,6
3.	126	,4	2780	,2	67	3,0	2114	1,2	16	3,1	613	1,5
4.	198	,6	5369	,4	64	2,9	2755	1,6	26	5,0	1495	3,6
5.	348	1,1	11235	,9	56	2,5	2481	1,4	51	9,8	3391	8,2
6.	379	1,2	13460	1,1	61	2,8	2955	1,7	55	10,6	4684	11,3
7.	403	1,3	18305	1,5	40	1,8	3028	1,8	31	6,0	2828	6,8
8.	369	1,2	16956	1,4	51	2,3	4374	2,6	23	4,4	2113	5,1
9.	384	1,2	21205	1,7	38	1,7	3084	1,8	16	3,1	1468	3,5
10.	366	1,2	17108	1,4	34	1,5	2505	1,5	13	2,5	1232	3,0
11.	430	1,4	16503	1,4	30	1,4	1978	1,2	17	3,3	1469	3,5
12.	541	1,7	20586	1,7	32	1,5	1558	,9	14	2,7	1163	2,8
13.	1445	4,7	45792	3,7	66	3,0	5537	3,2	27	5,2	1783	4,3
14.	1776	5,7	50396	4,1	61	2,8	3868	2,3	20	3,9	1388	3,3
15.	1937	6,3	54862	4,5	71	3,2	5262	3,1	20	3,9	1695	4,1
16.	2047	6,6	60268	4,9	60	2,7	3027	1,8	11	2,1	434	1,0
17.	4409	14,2	129655	10,6	120	5,5	7318	4,3	31	6,0	1288	3,1
18.	4348	14,0	126408	10,3	147	6,7	9101	5,3	22	4,2	632	1,5
19.	3750	12,1	125329	10,3	158	7,2	7043	4,1	23	4,4	1767	4,2
20.	2075	6,7	87359	7,1	156	7,1	10502	6,1	21	4,0	868	2,1
21.	1417	4,6	62363	5,1	126	5,7	9889	5,8	15	2,9	413	1,0
22.	2971	9,6	174615	14,3	368	16,7	22856	13,3	32	6,2	2984	7,2
23.	616	2,0	66117	5,4	118	5,4	13930	8,1	13	2,5	3152	7,6
24.	464	1,5	91413	7,5	132	6,0	43406	25,3	8	1,5	4422	10,6
	<b>30983</b>	<b>100,0</b>	<b>1222066</b>	<b>100,0</b>	<b>2198</b>	<b>100,0</b>	<b>171469</b>	<b>100,0</b>	<b>519</b>	<b>100,0</b>	<b>41604</b>	<b>100,0</b>

TABEL 1 : Bedrag en onderverdeling in percent van de hoofbestanddelen van het totaal netto belastbaar inkomen (1000F)

PROVINCIE OOST-VLAANDEREN

ARRONDISSEMENT DENDERMONDE

KLASSEN VAN TOTAAL NETTO BELASTBAAR INKOMEN	Totaal netto belastbaar inkomen				Bedrijfsinkomsten			
	Aangiften		Inkomsten		Aangiften		Inkomsten	
	Aantal	%	Bedrag	%	Aantal	%	Bedrag	%
1. < 40	1940	3,0	34892	,1	1871	2,9	33597	,1
2. 40 -< 60	1063	1,6	53869	,2	1045	1,6	52044	,2
3. 60 -< 80	1416	2,2	99242	,3	1383	2,1	95938	,3
4. 80 -< 100	1498	2,3	135737	,5	1462	2,2	130454	,4
5. 100 -< 125	2444	3,7	275745	,9	2398	3,7	265996	,9
6. 125 -< 150	2304	3,5	315428	1,1	2263	3,5	303105	1,0
7. 150 -< 175	2002	3,0	324488	1,1	1973	3,0	313138	1,1
8. 175 -< 200	1870	2,8	350674	1,2	1841	2,8	339462	1,2
9. 200 -< 225	1956	3,0	415124	1,4	1941	3,0	405316	1,4
10. 225 -< 250	1989	3,0	472066	1,6	1978	3,0	464038	1,6
11. 250 -< 275	2127	3,2	559273	1,9	2110	3,2	549914	1,9
12. 275 -< 300	2448	3,7	704544	2,4	2436	3,7	696855	2,4
13. 300 -< 350	5322	8,1	1729750	5,8	5300	8,1	1711249	5,8
14. 350 -< 400	5485	8,3	2057809	6,9	5473	8,4	2043123	7,0
15. 400 -< 450	4661	7,1	1979110	6,6	4649	7,1	1964079	6,7
16. 450 -< 500	3969	6,0	1882270	6,3	3959	6,1	1867997	6,4
17. 500 -< 600	6397	9,7	3509479	11,8	6382	9,8	3479710	11,8
18. 600 -< 700	5749	8,7	3728409	12,5	5733	8,8	3694384	12,6
19. 700 -< 800	4459	6,8	3339938	11,2	4451	6,8	3316448	11,3
20. 800 -< 900	2107	3,2	1779264	6,0	2103	3,2	1760395	6,0
21. 900 -< 1000	1286	2,0	1217496	4,1	1279	2,0	1195949	4,1
22. 1000 -< 1500	2358	3,6	2773150	9,3	2353	3,6	2710117	9,2
23. 1500 -< 2000	476	,7	809990	2,7	473	,7	766234	2,6
24. 2000 & +	408	,6	1319638	4,4	403	,6	1224463	4,2
<b>T O T A A L</b>	<b>65734</b>	<b>100,0</b>	<b>29867385</b>	<b>100,0</b>	<b>19069</b>	<b>100,0</b>	<b>29384005</b>	<b>100,0</b>

AANGIFTEN MET NUL INKOMEN : 445 ( NIET IN DE TABEL BEGREPEN )

Bedrag en onderverdeling in percent van de hoofbestanddelen  
van het totaal netto belastbaar inkomen (1000F)

TABEL 1

PROVINCIE OOST-VLAANDEREN

ARRONDISSEMENT DENDERMONDE

K L A S S E N	Inkomsten van onroerende goederen				Inkomsten van kapitalen en roerende goederen				Diverse inkomsten			
	Aangiften		Inkomsten		Aangiften		Inkomsten		Aangiften		Inkomsten	
	Aantal	%	Bedrag	%	Aantal	%	Bedrag	%	Aantal	%	Bedrag	%
1.	84	,4	1420	,2	45	3,4	696	,5	4	1,2	83	,2
2.	55	,3	1300	,2	25	1,9	830	,6	7	2,1	175	,4
3.	82	,4	3021	,4	34	2,6	1619	1,2	6	1,8	191	,5
4.	128	,7	4367	,5	39	2,9	1876	1,4	11	3,3	444	1,1
5.	186	1,0	7893	1,0	43	3,2	2042	1,6	28	8,4	1862	4,7
6.	242	1,3	9836	1,2	36	2,7	1795	1,4	33	9,9	2440	6,2
7.	258	1,4	10588	1,3	35	2,6	2308	1,8	24	7,2	2279	5,8
8.	217	1,1	10184	1,3	25	1,9	2391	1,8	13	3,9	1489	3,8
9.	216	1,1	9540	1,2	31	2,3	2252	1,7	12	3,6	878	2,2
10.	223	1,2	9251	1,2	17	1,3	1313	1,0	9	2,7	440	1,1
11.	249	1,3	11731	1,5	23	1,7	2225	1,7	8	2,4	616	1,6
12.	301	1,6	11936	1,5	14	1,1	759	,6	9	2,7	673	1,7
13.	897	4,7	31929	4,0	42	3,2	2488	1,9	22	6,6	1256	3,2
14.	1259	6,6	34189	4,3	45	3,4	2608	2,0	15	4,5	1318	3,3
15.	1400	7,3	36425	4,5	47	3,5	3798	2,9	11	3,3	672	1,7
16.	1439	7,5	37648	4,7	52	3,9	3499	2,7	10	3,0	444	1,1
17.	2637	13,8	79808	9,9	90	6,8	6796	5,2	14	4,2	779	2,0
18.	2615	13,7	91382	11,4	109	8,2	7258	5,5	10	3,0	620	1,6
19.	2340	12,3	80695	10,0	80	6,0	5219	4,0	15	4,5	1344	3,4
20.	1204	6,3	51953	6,5	63	4,7	4041	3,1	10	3,0	871	2,2
21.	811	4,3	42319	5,3	63	4,7	6859	5,2	14	4,2	736	1,9
22.	1568	8,2	104355	13,0	185	13,9	15830	12,0	31	9,3	5968	15,1
23.	338	1,8	51185	6,4	86	6,5	12568	9,5	7	2,1	1260	3,2
24.	320	1,7	71013	8,8	102	7,7	40635	30,9	10	3,0	12730	32,2
	<b>19069</b>	<b>100,0</b>	<b>803968</b>	<b>100,0</b>	<b>1331</b>	<b>100,0</b>	<b>131705</b>	<b>100,0</b>	<b>333</b>	<b>100,0</b>	<b>39568</b>	<b>100,0</b>

TABEL 1 : Bedrag en onderverdeling in percent van de hoofdbestanddelen van het totaal netto belastbaar inkomen (1000F)

PROVINCIE OOST-VLAANDEREN

ARRONDISSEMENT EEKLO

KLASSEN VAN TOTAAL NETTO BELASTBAAR INKOMEN	Totaal netto belastbaar inkomen				Bedrijfsinkomsten			
	Aangiften		Inkomsten		Aangiften		Inkomsten	
	Aantal	%	Bedrag	%	Aantal	%	Bedrag	%
1. < 40	797	2,9	15196	,1	706	2,6	13656	,1
2. 40 -< 60	433	1,6	21724	,2	408	1,5	19937	,2
3. 60 -< 80	478	1,8	33570	,3	461	1,7	31323	,3
4. 80 -< 100	598	2,2	54196	,4	580	2,2	51072	,4
5. 100 -< 125	986	3,6	111423	,9	964	3,6	106626	,9
6. 125 -< 150	1024	3,8	140747	1,1	1010	3,8	135971	1,1
7. 150 -< 175	872	3,2	141032	1,1	856	3,2	135150	1,1
8. 175 -< 200	814	3,0	152686	1,2	801	3,0	147621	1,2
9. 200 -< 225	788	2,9	167608	1,3	788	2,9	165224	1,4
10. 225 -< 250	848	3,1	201120	1,6	837	3,1	195967	1,6
11. 250 -< 275	857	3,2	225447	1,8	854	3,2	222218	1,8
12. 275 -< 300	948	3,5	272302	2,2	940	3,5	266374	2,2
13. 300 -< 350	2045	7,5	665267	5,3	2033	7,6	657811	5,4
14. 350 -< 400	2308	8,5	865315	7,0	2300	8,6	858109	7,0
15. 400 -< 450	1768	6,5	749944	6,0	1764	6,6	742849	6,1
16. 450 -< 500	1605	5,9	762165	6,1	1598	6,0	754556	6,2
17. 500 -< 600	3043	11,2	1671774	13,4	3033	11,3	1654897	13,6
18. 600 -< 700	2443	9,0	1583573	12,7	2437	9,1	1570305	12,9
19. 700 -< 800	1775	6,5	1326505	10,7	1775	6,6	1314379	10,8
20. 800 -< 900	840	3,1	708957	5,7	837	3,1	696707	5,7
21. 900 -< 1000	485	1,8	459266	3,7	483	1,8	448913	3,7
22. 1000 -< 1500	1001	3,7	1187843	9,5	999	3,7	1157859	9,5
23. 1500 -< 2000	168	,6	288352	2,3	166	,6	270351	2,2
24. 2000 & +	183	,7	642020	5,2	182	,7	569425	4,7
<b>T O T A A L</b>	<b>27107</b>	<b>100,0</b>	<b>12448032</b>	<b>100,0</b>	<b>7896</b>	<b>100,0</b>	<b>12187300</b>	<b>100,0</b>

AANGIFTEN MET NUL INKOMEN : 152 ( NIET IN DE TABEL BEGREPEN )

Bedrag en onderverdeling in percent van de hoofdbestanddelen  
van het totaal netto belastbaar inkomen (1000F)

TABEL 1

## P R O V I N C I E O O S T - V L A A N D E R E N

## A R R O N D I S S E M E N T E E K L O

K L A S S E N	Inkomsten van onroerende goederen				Inkomsten van kapitalen en roerende goederen				Diverse inkomsten			
	Aangiften		Inkomsten		Aangiften		Inkomsten		Aangiften		Inkomsten	
	Aantal	%	Bedrag	%	Aantal	%	Bedrag	%	Aantal	%	Bedrag	%
1.	51	,6	1223	,4	76	8,2	1124	1,0	2	1,9	31	,2
2.	45	,6	1227	,4	37	4,0	690	,6	3	2,8	133	1,0
3.	51	,6	1272	,4	35	3,8	1349	1,2	1	,9	1	,0
4.	63	,8	1898	,6	41	4,4	1427	1,3	4	3,7	145	1,1
5.	101	1,3	3190	1,0	37	4,0	1667	1,5	9	8,4	697	5,5
6.	131	1,7	3925	1,3	30	3,2	1789	1,6	3	2,8	317	2,5
7.	109	1,4	4350	1,4	32	3,5	1777	1,6	6	5,6	770	6,1
8.	104	1,3	4558	1,5	22	2,4	1215	1,1	8	7,5	761	6,0
9.	84	1,1	2817	,9	12	1,3	612	,5	7	6,5	170	1,3
10.	85	1,1	3645	1,2	19	2,0	2189	2,0	2	1,9	278	2,2
11.	95	1,2	4110	1,3	17	1,8	859	,8	4	3,7	166	1,3
12.	149	1,9	6545	2,1	16	1,7	1334	1,2	6	5,6	592	4,7
13.	345	4,4	10637	3,4	35	3,8	2943	2,6	3	2,8	127	1,0
14.	507	6,4	14213	4,5	28	3,0	2520	2,3	3	2,8	65	,5
15.	469	5,9	13699	4,4	29	3,1	1797	1,6	5	4,7	85	,7
16.	537	6,8	15405	4,9	35	3,8	2375	2,1	2	1,9	365	2,9
17.	1202	15,2	34684	11,1	61	6,6	3967	3,5	5	4,7	199	1,6
18.	1117	14,1	33286	10,6	56	6,0	3188	2,9	5	4,7	161	1,3
19.	907	11,5	29617	9,4	41	4,4	3794	3,4	5	4,7	56	,4
20.	502	6,4	21142	6,7	43	4,6	4007	3,6	2	1,9	199	1,6
21.	318	4,0	15240	4,9	28	3,0	4151	3,7	3	2,8	43	,3
22.	652	8,3	40415	12,9	99	10,7	10828	9,7	9	8,4	339	2,7
23.	121	1,5	15491	4,9	35	3,8	8036	7,2	3	2,8	1508	11,9
24.	151	1,9	30989	9,9	63	6,8	48174	43,1	7	6,5	5475	43,2
	<b>7896</b>	<b>100,0</b>	<b>313578</b>	<b>100,0</b>	<b>927</b>	<b>100,0</b>	<b>111812</b>	<b>100,0</b>	<b>107</b>	<b>100,0</b>	<b>12683</b>	<b>100,0</b>

TABEL 1: Bedrag en onderverdeling in percent van de hoofdbestanddelen van het totaal netto belastbaar inkomen (1000F)

PROVINCIE OOST-VLAANDEREN

ARRONDISSEMENT GENT

KLASSEN VAN TOTAAL NETTO BELASTBAAR INKOMEN	Totaal netto belastbaar inkomen				Bedrijfsinkomsten			
	Aangiften		Inkomsten		Aangiften		Inkomsten	
	Aantal	%	Bedrag	%	Aantal	%	Bedrag	%
1. < 40	5865	3,3	104234	,1	5481	3,1	96710	,1
2. 40 -< 60	2581	1,4	130131	,1	2450	1,4	120581	,1
3. 60 -< 80	3350	1,9	234459	,3	3207	1,8	218542	,3
4. 80 -< 100	3913	2,2	353938	,4	3789	2,1	334139	,4
5. 100 -< 125	6549	3,6	738675	,8	6309	3,6	691833	,8
6. 125 -< 150	6170	3,4	846950	1,0	5979	3,4	796085	,9
7. 150 -< 175	5454	3,0	884719	1,0	5304	3,0	832788	1,0
8. 175 -< 200	5178	2,9	971760	1,1	5051	2,9	918487	1,1
9. 200 -< 225	5186	2,9	1103328	1,3	5055	2,9	1046391	1,2
10. 225 -< 250	5586	3,1	1325390	1,5	5492	3,1	1273857	1,5
11. 250 -< 275	5856	3,3	1539024	1,7	5778	3,3	1490094	1,7
12. 275 -< 300	6425	3,6	1848561	2,1	6361	3,6	1809350	2,1
13. 300 -< 350	13202	7,4	4290562	4,9	13100	7,4	4213999	4,9
14. 350 -< 400	13033	7,3	4883842	5,5	12962	7,3	4803329	5,6
15. 400 -< 450	11671	6,5	4954204	5,6	11613	6,6	4881206	5,7
16. 450 -< 500	10150	5,7	4816708	5,5	10081	5,7	4729872	5,5
17. 500 -< 600	17449	9,7	9581908	10,9	17396	9,8	9461363	11,1
18. 600 -< 700	15146	8,4	9823172	11,2	15087	8,5	9700033	11,3
19. 700 -< 800	12693	7,1	9515030	10,8	12646	7,1	9396605	11,0
20. 800 -< 900	6635	3,7	5608503	6,4	6605	3,7	5515483	6,4
21. 900 -< 1000	4311	2,4	4082895	4,6	4294	2,4	4009387	4,7
22. 1000 -< 1500	8925	5,0	10586454	12,0	8871	5,0	10263431	12,0
23. 1500 -< 2000	2235	1,2	3799131	4,3	2213	1,3	3598360	4,2
24. 2000 & +	1899	1,1	6038465	6,9	1866	1,1	5369201	6,3
<b>T O T A A L</b>	<b>179462</b>	<b>100,0</b>	<b>88062043</b>	<b>100,0</b>	<b>49966</b>	<b>100,0</b>	<b>85571126</b>	<b>100,0</b>

AANGIFTEN MET NUL INKOMEN : 1355 ( NIET IN DE TABEL BEGREPEN )

Bedrag en onderverdeling in percent van de hoofdbestaddelen  
van het totaal netto belastbaar inkomen (1000F)

TABEL 1

PROVINCIE OOST-VLAANDEREN

ARRONDISSEMENT GENT

K L A S S E N	Inkomsten van onroerende goederen				Inkomsten van kapitalen en roerende goederen				Diverse inkomsten			
	Aangiften		Inkomsten		Aangiften		Inkomsten		Aangiften		Inkomsten	
	Aantal	%	Bedrag	%	Aantal	%	Bedrag	%	Aantal	%	Bedrag	%
1.	255	,5	4304	,2	363	4,3	6085	,6	29	1,5	605	,3
2.	202	,4	7036	,3	162	1,9	4945	,5	27	1,4	891	,5
3.	282	,6	10234	,4	201	2,4	7783	,7	31	1,6	1456	,8
4.	370	,7	11835	,4	213	2,5	9628	,9	41	2,2	2561	1,3
5.	635	1,3	26908	1,0	298	3,5	13836	1,3	151	8,0	12807	6,6
6.	786	1,6	36508	1,4	290	3,4	14372	1,3	121	6,4	11360	5,9
7.	720	1,4	33544	1,3	236	2,8	15399	1,4	102	5,4	10486	5,4
8.	684	1,4	37748	1,4	240	2,9	15107	1,4	85	4,5	9699	5,0
9.	697	1,4	44446	1,7	189	2,2	15217	1,4	80	4,3	8489	4,4
10.	664	1,3	39977	1,5	167	2,0	13175	1,2	83	4,4	9549	4,9
11.	699	1,4	42037	1,6	161	1,9	12709	1,2	58	3,1	6150	3,2
12.	811	1,6	39999	1,5	151	1,8	12409	1,1	54	2,9	5708	3,0
13.	2051	4,1	84908	3,2	330	3,9	26746	2,5	114	6,1	9751	5,0
14.	2581	5,2	106485	4,0	294	3,5	23452	2,2	93	4,9	7387	3,8
15.	2970	5,9	106526	4,0	297	3,5	22593	2,1	84	4,5	8215	4,2
16.	3041	6,1	119766	4,5	343	4,1	29642	2,7	59	3,1	4896	2,5
17.	6108	12,2	215907	8,1	558	6,6	44285	4,1	110	5,8	7842	4,1
18.	6133	12,3	226572	8,5	527	6,3	43307	4,0	87	4,6	5480	2,8
19.	5876	11,8	225788	8,5	499	5,9	45028	4,2	95	5,0	6355	3,3
20.	3450	6,9	165056	6,2	394	4,7	33681	3,1	53	2,8	2328	1,2
21.	2375	4,8	127308	4,8	311	3,7	28029	2,6	54	2,9	3544	1,8
22.	5553	11,1	401384	15,1	1041	12,4	139284	12,9	151	8,0	15530	8,0
23.	1562	3,1	187326	7,1	481	5,7	93154	8,6	53	2,8	5437	2,8
24.	1461	2,9	353634	13,3	660	7,9	410660	38,0	67	3,6	36945	19,1
	<b>49966</b>	<b>100,0</b>	<b>2655236</b>	<b>100,0</b>	<b>8406</b>	<b>100,0</b>	<b>1080526</b>	<b>100,0</b>	<b>1882</b>	<b>100,0</b>	<b>193471</b>	<b>100,0</b>

TABEL 1 : Bedrag en onderverdeling in percent van de hoofdbestanddelen van het totaal netto belastbaar inkomen (1000F)

PROVINCIE OOST-VLAANDEREN

ARRONDISSEMENT OUDENAARDE

KLASSEN VAN TOTAAL NETTO BELASTBAAR INKOMEN	Totaal netto belastbaar inkomen				Bedrijfsinkomsten			
	Aangiften		Inkomsten		Aangiften		Inkomsten	
	Aantal	%	Bedrag	%	Aantal	%	Bedrag	%
1. < 40	1448	3,5	26066	,1	1378	3,3	24274	,1
2. 40 -< 60	740	1,8	37464	,2	718	1,7	35295	,2
3. 60 -< 80	920	2,2	64324	,3	892	2,2	61117	,3
4. 80 -< 100	933	2,2	83922	,5	904	2,2	78983	,4
5. 100 -< 125	1594	3,8	179470	1,0	1572	3,8	172704	,9
6. 125 -< 150	1559	3,7	214067	1,1	1539	3,7	207507	1,1
7. 150 -< 175	1278	3,1	207430	1,1	1257	3,0	197791	1,1
8. 175 -< 200	1194	2,9	224014	1,2	1175	2,8	216604	1,2
9. 200 -< 225	1370	3,3	290922	1,6	1352	3,3	282709	1,5
10. 225 -< 250	1519	3,6	360372	1,9	1503	3,6	352181	1,9
11. 250 -< 275	1435	3,4	376854	2,0	1422	3,4	368885	2,0
12. 275 -< 300	1617	3,9	465413	2,5	1606	3,9	456910	2,5
13. 300 -< 350	3369	8,1	1095595	5,9	3346	8,1	1080190	5,9
14. 350 -< 400	3256	7,8	1217308	6,5	3245	7,9	1206044	6,6
15. 400 -< 450	2690	6,5	1141383	6,1	2682	6,5	1126981	6,2
16. 450 -< 500	2147	5,2	1018667	5,5	2145	5,2	1009102	5,5
17. 500 -< 600	4148	10,0	2281462	12,2	4136	10,0	2254822	12,3
18. 600 -< 700	3794	9,1	2458758	13,2	3784	9,2	2436843	13,3
19. 700 -< 800	2614	6,3	1953223	10,5	2608	6,3	1936216	10,6
20. 800 -< 900	1200	2,9	1014363	5,4	1198	2,9	1001317	5,5
21. 900 -< 1000	787	1,9	747060	4,0	786	1,9	735653	4,0
22. 1000 -< 1500	1419	3,4	1676306	9,0	1412	3,4	1640132	9,0
23. 1500 -< 2000	301	,7	513636	2,8	301	,7	485176	2,7
24. 2000 & +	308	,7	978994	5,3	308	,7	931668	5,1
<b>T O T A A L</b>	<b>41640</b>	<b>100,0</b>	<b>18627073</b>	<b>100,0</b>	<b>12449</b>	<b>100,0</b>	<b>18299104</b>	<b>100,0</b>

AANGIFTEN MET NUL INKOMEN : 298 ( NIET IN DE TABEL BEGREPEN )



Bedrag en onderverdeling in percent van de hoofdbestanddelen  
van het totaal netto belastbaar inkomen (1000F)

TABEL 1

PROVINCIE OOST-VLAANDEREN

ARRONDISSEMENT OUDENAARDE

K L A S S E N	Inkomsten van onroerende goederen				Inkomsten van kapitalen en roerende goederen				Diverse inkomsten			
	Aangiften		Inkomsten		Aangiften		Inkomsten		Aangiften		Inkomsten	
	Aantal	%	Bedrag	%	Aantal	%	Bedrag	%	Aantal	%	Bedrag	%
1.	86	,7	1322	,3	49	3,7	695	,6	3	1,7	42	,2
2.	70	,6	1402	,3	34	2,6	962	,8	3	1,7	97	,5
3.	91	,7	2683	,6	28	2,1	1201	1,0	2	1,1	43	,2
4.	99	,8	3259	,7	47	3,6	1861	1,6	9	5,0	433	2,4
5.	174	1,4	4398	,9	50	3,8	2265	1,9	20	11,2	1208	6,7
6.	161	1,3	4596	1,0	40	3,0	1847	1,6	12	6,7	890	5,0
7.	187	1,5	7768	1,7	45	3,4	1666	1,4	13	7,3	1339	7,4
8.	158	1,3	6010	1,3	23	1,7	1493	1,3	12	6,7	1127	6,3
9.	176	1,4	8102	1,7	25	1,9	1541	1,3	5	2,8	262	1,5
10.	167	1,3	6859	1,5	28	2,1	2870	2,4	9	5,0	945	5,3
11.	201	1,6	7194	1,5	32	2,4	2665	2,3	8	4,5	822	4,6
12.	240	1,9	12920	2,8	24	1,8	1239	1,1	9	5,0	1136	6,3
13.	637	5,1	18870	4,1	78	5,9	5571	4,7	7	3,9	293	1,6
14.	764	6,1	18853	4,1	48	3,6	2708	2,3	5	2,8	327	1,8
15.	812	6,5	22242	4,8	63	4,8	4135	3,5	5	2,8	666	3,7
16.	787	6,3	18527	4,0	55	4,2	3116	2,7	5	2,8	513	2,9
17.	1783	14,3	48840	10,5	89	6,7	7907	6,7	10	5,6	1449	8,1
18.	1807	14,5	50736	10,9	88	6,7	6675	5,7	10	5,6	1183	6,6
19.	1463	11,8	46132	9,9	70	5,3	4218	3,6	8	4,5	564	3,1
20.	693	5,6	25897	5,6	64	4,8	5343	4,5	6	3,4	463	2,6
21.	483	3,9	23085	5,0	52	3,9	3284	2,8	5	2,8	645	3,6
22.	951	7,6	55316	11,9	153	11,6	16055	13,7	7	3,9	554	3,1
23.	225	1,8	24034	5,2	64	4,8	14015	11,9	2	1,1	1538	8,6
24.	234	1,9	45862	9,9	71	5,4	24149	20,6	4	2,2	1439	8,0
	<b>12449</b>	<b>100,0</b>	<b>464907</b>	<b>100,0</b>	<b>1320</b>	<b>100,0</b>	<b>117481</b>	<b>100,0</b>	<b>179</b>	<b>100,0</b>	<b>17978</b>	<b>100,0</b>

TABEL 1 : Bedrag en onderverdeling in percent van de hoofbestanddelen van het totaal netto belastbaar inkomen (1000F)

P R O V I N C I E O O S T - V L A A N D E R E N  
A R R O N D I S S E M E N T S I N T - N I K L A A S

KLASSEN VAN TOTAAL NETTO BELASTBAAR INKOMEN	Totaal netto belastbaar inkomen				Bedrijfsinkomsten			
	Aangiften		Inkomsten		Aangiften		Inkomsten	
	Aantal	%	Bedrag	%	Aantal	%	Bedrag	%
1. < 40	2174	2,8	40443	,1	2048	2,7	37986	,1
2. 40 -< 60	1134	1,5	57412	,2	1086	1,4	53762	,2
3. 60 -< 80	1392	1,8	97076	,3	1358	1,8	92963	,3
4. 80 -< 100	1610	2,1	145516	,4	1574	2,1	139100	,4
5. 100 -< 125	2832	3,7	319391	,9	2761	3,6	305600	,9
6. 125 -< 150	2784	3,6	382183	1,1	2704	3,6	363311	1,0
7. 150 -< 175	2436	3,2	394944	1,1	2390	3,1	380297	1,1
8. 175 -< 200	2219	2,9	416325	1,2	2175	2,9	398856	1,1
9. 200 -< 225	2305	3,0	489715	1,4	2271	3,0	474265	1,3
10. 225 -< 250	2320	3,0	551038	1,5	2292	3,0	536068	1,5
11. 250 -< 275	2351	3,1	617529	1,7	2333	3,1	603075	1,7
12. 275 -< 300	2566	3,3	738103	2,0	2544	3,3	725413	2,1
13. 300 -< 350	5347	7,0	1739073	4,8	5314	7,0	1714273	4,9
14. 350 -< 400	6025	7,8	2259672	6,3	5992	7,9	2233537	6,3
15. 400 -< 450	5853	7,6	2484753	6,9	5837	7,7	2463705	7,0
16. 450 -< 500	4896	6,4	2319614	6,4	4873	6,4	2291079	6,5
17. 500 -< 600	7928	10,3	4352017	12,1	7892	10,4	4301906	12,2
18. 600 -< 700	6839	8,9	4433670	12,3	6829	9,0	4397531	12,5
19. 700 -< 800	5433	7,1	4063264	11,3	5418	7,1	4024344	11,4
20. 800 -< 900	2677	3,5	2263122	6,3	2672	3,5	2231556	6,3
21. 900 -< 1000	1647	2,1	1559224	4,3	1641	2,2	1530273	4,3
22. 1000 -< 1500	3019	3,9	3573570	9,9	3004	3,9	3469650	9,8
23. 1500 -< 2000	633	,8	1073786	3,0	630	,8	1021106	2,9
24. 2000 & +	497	,6	1664281	4,6	491	,6	1458330	4,1
<b>T O T A A L</b>	<b>76917</b>	<b>100,0</b>	<b>36035721</b>	<b>100,0</b>	<b>22994</b>	<b>100,0</b>	<b>35247986</b>	<b>100,0</b>

AANGIFTEN MET NUL INKOMEN : 547 ( NIET IN DE TABEL BEGREPEN )

Bedrag en onderverdeling in percent van de hoofdbestanddelen  
van het totaal netto belastbaar inkomen (1000F)

TABEL 1

PROVINCIE OOST-VLAANDEREN

ARRONDISSEMENT SINT-NIKLAAS

K L A S S E N	Inkomsten van onroerende goederen				Inkomsten van kapitalen en roerende goederen				Diverse inkomsten			
	Aangiften		Inkomsten		Aangiften		Inkomsten		Aangiften		Inkomsten	
	Aantal	%	Bedrag	%	Aantal	%	Bedrag	%	Aantal	%	Bedrag	%
1.	99	,4	2859	,3	95	4,9	1568	,5	10	2,1	184	,4
2.	82	,4	3283	,3	51	2,6	1504	,5	10	2,1	310	,6
3.	76	,3	2745	,3	46	2,4	2080	,7	12	2,5	471	1,0
4.	127	,6	5494	,5	39	2,0	1912	,6	15	3,1	1055	2,1
5.	217	,9	10112	1,0	47	2,4	2593	,9	46	9,6	3569	7,3
6.	284	1,2	14509	1,4	61	3,2	4237	1,4	37	7,7	3497	7,1
7.	270	1,2	13138	1,2	36	1,9	2922	1,0	24	5,0	2314	4,7
8.	258	1,1	16339	1,6	53	2,8	3721	1,2	23	4,8	2180	4,4
9.	241	1,0	12559	1,2	35	1,8	3093	1,0	24	5,0	2193	4,5
10.	270	1,2	14054	1,3	30	1,6	3099	1,0	24	5,0	2279	4,6
11.	281	1,2	15502	1,5	26	1,3	3223	1,1	17	3,5	1110	2,3
12.	357	1,6	16290	1,5	32	1,7	3180	1,0	18	3,8	1368	2,8
13.	922	4,0	36951	3,5	69	3,6	7570	2,5	19	4,0	1533	3,1
14.	1456	6,3	49661	4,7	68	3,5	6127	2,0	21	4,4	1746	3,6
15.	1721	7,5	49321	4,7	79	4,1	4280	1,4	22	4,6	714	1,5
16.	1650	7,2	55237	5,2	86	4,5	7806	2,6	21	4,4	1048	2,1
17.	3224	14,0	106863	10,2	146	7,6	13581	4,5	25	5,2	1377	2,8
18.	3158	13,7	106631	10,1	126	6,5	8965	2,9	14	2,9	474	1,0
19.	2842	12,4	101730	9,7	127	6,6	11349	3,7	26	5,4	3666	7,5
20.	1585	6,9	68833	6,5	91	4,7	8875	2,9	20	4,2	1775	3,6
21.	1010	4,4	55373	5,3	76	3,9	6344	2,1	11	2,3	1072	2,2
22.	2033	8,8	149149	14,2	257	13,3	33745	11,1	22	4,6	4131	8,4
23.	450	2,0	61884	5,9	101	5,2	18464	6,1	5	1,0	199	,4
24.	381	1,7	84094	8,0	150	7,8	144388	47,4	14	2,9	10900	22,2
	<b>22994</b>	<b>100,0</b>	<b>1052611</b>	<b>100,0</b>	<b>1927</b>	<b>100,0</b>	<b>304626</b>	<b>100,0</b>	<b>480</b>	<b>100,0</b>	<b>49165</b>	<b>100,0</b>

TABEL 1 : Bedrag en onderverdeling in percent van de hoofdbestanddelen van het totaal netto belastbaar inkomen (1000F)

P R O V I N C I E W E S T - V L A A N D E R E N

A R R O N D I S S E M E N T B R U G G E

KLASSEN VAN TOTAAL NETTO BELASTBAAR INKOMEN	Totaal netto belastbaar inkomen				Bedrijfsinkomsten			
	Aangiften		Inkomsten		Aangiften		Inkomsten	
	Aantal	%	Bedrag	%	Aantal	%	Bedrag	%
1. < 40	2896	3,1	52142	,1	2707	3,0	48940	,1
2. 40 -< 60	1467	1,6	73755	,2	1384	1,5	68568	,2
3. 60 -< 80	1882	2,0	131550	,3	1802	2,0	121991	,3
4. 80 -< 100	2031	2,2	183699	,4	1949	2,1	168920	,4
5. 100 -< 125	3709	4,0	418812	,9	3565	3,9	392515	,9
6. 125 -< 150	3233	3,5	443630	1,0	3093	3,4	410620	1,0
7. 150 -< 175	2863	3,1	463816	1,0	2752	3,0	429563	1,0
8. 175 -< 200	2578	2,8	483188	1,1	2486	2,7	447058	1,0
9. 200 -< 225	2594	2,8	550684	1,2	2523	2,8	517364	1,2
10. 225 -< 250	2730	3,0	648477	1,5	2665	2,9	615000	1,4
11. 250 -< 275	2675	2,9	702641	1,6	2629	2,9	676822	1,6
12. 275 -< 300	3123	3,4	898507	2,0	3059	3,4	867528	2,0
13. 300 -< 350	7201	7,8	2340904	5,3	7103	7,8	2280444	5,3
14. 350 -< 400	7850	8,5	2941823	6,6	7798	8,6	2891296	6,7
15. 400 -< 450	6641	7,2	2816690	6,3	6577	7,2	2761107	6,4
16. 450 -< 500	5170	5,6	2452328	5,5	5122	5,6	2397674	5,6
17. 500 -< 600	8744	9,4	4795901	10,8	8661	9,5	4691520	10,9
18. 600 -< 700	7446	8,0	4830329	10,8	7390	8,1	4744923	11,1
19. 700 -< 800	6625	7,2	4965096	11,1	6601	7,3	4896256	11,4
20. 800 -< 900	3305	3,6	2791280	6,3	3283	3,6	2730525	6,4
21. 900 -< 1000	2084	2,3	1973150	4,4	2067	2,3	1917754	4,5
22. 1000 -< 1500	3883	4,2	4579895	10,3	3827	4,2	4362351	10,2
23. 1500 -< 2000	903	1,0	1543527	3,5	887	1,0	1435968	3,3
24. 2000 & +	899	1,0	3486421	7,8	882	1,0	3057096	7,1
<b>T O T A A L</b>	<b>92532</b>	<b>100,0</b>	<b>44568245</b>	<b>100,0</b>	<b>29859</b>	<b>100,0</b>	<b>42931803</b>	<b>100,0</b>

AANGIFTEN MET NUL INKOMEN : 668 ( NIET IN DE TABEL BEGREPEN )

Bedrag en onderverdeling in percent van de hoofdbestanddelen  
van het totaal netto belastbaar inkomen (1000F)

TABEL 1

## P R O V I N C I E W E S T - V L A A N D E R E N

## A R R O N D I S S E M E N T B R U G G E

K L A S S E N	Inkomsten van onroerende goederen				Inkomsten van kapitalen en roerende goederen				Diverse inkomsten			
	Aangiften		Inkomsten		Aangiften		Inkomsten		Aangiften		Inkomsten	
	Aantal	%	Bedrag	%	Aantal	%	Bedrag	%	Aantal	%	Bedrag	%
1.	143	,5	4629	,2	167	3,4	2667	,5	10	1,1	153	,1
2.	120	,4	4755	,3	99	2,0	2897	,5	15	1,7	562	,4
3.	196	,7	7470	,4	132	2,7	4471	,8	23	2,6	899	,7
4.	254	,9	11971	,6	132	2,7	5383	,9	27	3,0	1687	1,3
5.	402	1,3	20385	1,1	189	3,8	8620	1,5	50	5,6	3725	2,9
6.	439	1,5	27127	1,5	178	3,6	8165	1,4	61	6,9	6110	4,7
7.	462	1,5	25581	1,4	163	3,3	10561	1,8	50	5,6	4843	3,7
8.	429	1,4	29343	1,6	144	2,9	9618	1,6	50	5,6	5618	4,3
9.	388	1,3	28108	1,5	139	2,8	9221	1,6	27	3,0	2632	2,0
10.	393	1,3	28873	1,6	138	2,8	10221	1,7	37	4,2	3186	2,4
11.	386	1,3	25298	1,4	105	2,1	6819	1,2	30	3,4	2251	1,7
12.	512	1,7	33264	1,8	120	2,4	8644	1,5	29	3,3	2458	1,9
13.	1477	4,9	71568	3,9	225	4,5	16307	2,8	62	7,0	5546	4,3
14.	2048	6,9	77994	4,2	224	4,5	14574	2,5	42	4,7	2899	2,2
15.	2098	7,0	80793	4,3	218	4,4	15719	2,7	34	3,8	3965	3,0
16.	1947	6,5	81452	4,4	205	4,1	17191	2,9	45	5,1	2243	1,7
17.	3745	12,5	162978	8,8	396	8,0	29839	5,1	59	6,6	3978	3,1
18.	3590	12,0	160757	8,7	289	5,8	23324	4,0	28	3,2	1312	1,0
19.	3585	12,0	149053	8,0	284	5,7	22734	3,9	31	3,5	4066	3,1
20.	1900	6,4	103667	5,6	207	4,2	18597	3,2	24	2,7	1532	1,2
21.	1321	4,4	85845	4,6	195	3,9	18678	3,2	33	3,7	2927	2,2
22.	2611	8,7	255581	13,8	512	10,3	78017	13,3	69	7,8	8775	6,7
23.	682	2,3	107260	5,8	186	3,7	37767	6,4	21	2,4	3690	2,8
24.	731	2,4	274410	14,8	330	6,6	207901	35,4	31	3,5	55104	42,3
	<b>29859</b>	<b>100,0</b>	<b>1858162</b>	<b>100,0</b>	<b>4977</b>	<b>100,0</b>	<b>587935</b>	<b>100,0</b>	<b>888</b>	<b>100,0</b>	<b>130161</b>	<b>100,0</b>

TABEL 1 : Bedrag en onderverdeling in percent van de hoofdbestanddelen van het totaal netto belastbaar inkomen (1000F)

PROVINCIE WEST-VLAANDEREN

ARRONDISSEMENT DIKSMUIDE

KLASSEN VAN TOTAAL NETTO BELASTBAAR INKOMEN	Totaal netto belastbaar inkomen				Bedrijfsinkomsten			
	Aangiften		Inkomsten		Aangiften		Inkomsten	
	Aantal	%	Bedrag	%	Aantal	%	Bedrag	%
1. < 40	588	3,6	11928	,2	538	3,3	10988	,2
2. 40 -< 60	367	2,2	18493	,3	349	2,1	17110	,3
3. 60 -< 80	413	2,5	28890	,4	390	2,4	26499	,4
4. 80 -< 100	508	3,1	45810	,7	489	3,0	43008	,7
5. 100 -< 125	821	5,0	92309	1,4	807	5,0	89195	1,4
6. 125 -< 150	660	4,0	90671	1,4	641	3,9	85775	1,3
7. 150 -< 175	598	3,6	96719	1,5	593	3,6	94166	1,5
8. 175 -< 200	523	3,2	98217	1,5	518	3,2	95935	1,5
9. 200 -< 225	516	3,1	109602	1,7	509	3,1	106950	1,7
10. 225 -< 250	528	3,2	125457	1,9	525	3,2	122816	1,9
11. 250 -< 275	611	3,7	160679	2,5	608	3,7	158680	2,5
12. 275 -< 300	709	4,3	203762	3,1	708	4,3	201880	3,2
13. 300 -< 350	1520	9,2	495173	7,6	1517	9,3	491081	7,7
14. 350 -< 400	1670	10,1	625483	9,6	1667	10,2	619789	9,7
15. 400 -< 450	1237	7,5	523509	8,0	1236	7,6	519452	8,1
16. 450 -< 500	875	5,3	414968	6,4	875	5,4	411938	6,4
17. 500 -< 600	1408	8,5	772353	11,9	1403	8,6	764268	12,0
18. 600 -< 700	1112	6,7	720637	11,1	1108	6,8	711713	11,1
19. 700 -< 800	824	5,0	615179	9,5	824	5,1	611265	9,6
20. 800 -< 900	324	2,0	272959	4,2	324	2,0	269313	4,2
21. 900 -< 1000	164	1,0	155411	2,4	164	1,0	151648	2,4
22. 1000 -< 1500	337	2,0	399624	6,1	336	2,1	386735	6,1
23. 1500 -< 2000	74	,4	123722	1,9	73	,4	117681	1,8
24. 2000 & +	88	,5	302866	4,7	88	,5	281361	4,4
<b>T O T A A L</b>	<b>16475</b>	<b>100,0</b>	<b>6504421</b>	<b>100,0</b>	<b>4279</b>	<b>100,0</b>	<b>6389246</b>	<b>100,0</b>

AANGIFTEN MET NUL INKOMEN : 110 ( NIET IN DE TABEL BEGREPEN )

Bedrag en onderverdeling in percent van de hoofbestanddelen  
van het totaal netto belastbaar inkomen (1000F)

TABEL 1

PROVINCIE WEST-VLAANDEREN

ARRONDISSEMENT DIKSMUIDE

K L A S S E N	Inkomsten van onroerende goederen				Inkomsten van kapitalen en roerende goederen				Diverse inkomsten			
	Aangiften		Inkomsten		Aangiften		Inkomsten		Aangiften		Inkomsten	
	Aantal	%	Bedrag	%	Aantal	%	Bedrag	%	Aantal	%	Bedrag	%
1.	43	1,0	638	,4	49	6,5	633	1,5				
2.	28	,7	562	,4	34	4,5	893	2,1				
3.	38	,9	1238	,8	33	4,4	1209	2,8				
4.	56	1,3	1596	1,0	34	4,5	1344	3,1	1	2,0	25	,4
5.	68	1,6	1716	1,1	37	4,9	1352	3,1	6	12,2	506	7,8
6.	63	1,5	2499	1,6	45	6,0	2551	5,9	7	14,3	788	12,2
7.	65	1,5	2809	1,8	29	3,9	849	2,0	4	8,2	328	5,1
8.	59	1,4	2002	1,3	24	3,2	1391	3,2	1	2,0	19	,3
9.	55	1,3	2575	1,7	18	2,4	717	1,7	1	2,0	38	,6
10.	72	1,7	2799	1,8	20	2,7	965	2,2	1	2,0	17	,3
11.	54	1,3	2046	1,3	23	3,1	810	1,9	2	4,1	125	1,9
12.	74	1,7	2051	1,3	23	3,1	879	2,0				
13.	299	7,0	6681	4,4	39	5,2	1595	3,7	1	2,0	17	,3
14.	390	9,1	8560	5,6	54	7,2	2498	5,8	5	10,2	537	8,3
15.	363	8,5	8047	5,3	32	4,3	1611	3,8	1	2,0	61	,9
16.	304	7,1	8162	5,4	34	4,5	1542	3,6	3	6,1	73	1,1
17.	615	14,4	14625	9,6	43	5,7	3769	8,8	4	8,2	545	8,4
18.	561	13,1	15662	10,3	38	5,1	3086	7,2	3	6,1	180	2,8
19.	456	10,7	13192	8,7	23	3,1	847	2,0	1	2,0	74	1,1
20.	190	4,4	7198	4,7	18	2,4	991	2,3	5	10,2	117	1,8
21.	95	2,2	5422	3,6	18	2,4	1141	2,7				
22.	217	5,1	17167	11,3	44	5,9	5024	11,7	1	2,0	4	,1
23.	53	1,2	8957	5,9	9	1,2	790	1,8				
24.	61	1,4	15880	10,4	28	3,7	6443	15,0	2	4,1	3003	46,5
	<b>4279</b>	<b>100,0</b>	<b>152084</b>	<b>100,0</b>	<b>749</b>	<b>100,0</b>	<b>42930</b>	<b>100,0</b>	<b>49</b>	<b>100,0</b>	<b>6457</b>	<b>100,0</b>

TABEL 1 : Bedrag en onderverdeling in percent van de hoofdbestanddelen van het totaal netto belastbaar inkomen (1000F)

P R O V I N C I E W E S T - V L A A N D E R E N

A R R O N D I S S E M E N T I E P E R

KLASSEN VAN TOTAAL NETTO BELASTBAAR INKOMEN	Totaal netto belastbaar inkomen				Bedrijfsinkomsten			
	Aangiften		Inkomsten		Aangiften		Inkomsten	
	Aantal	%	Bedrag	%	Aantal	%	Bedrag	%
1. < 40	1496	4,1	27897	,2	1323	3,6	24878	,2
2. 40 -< 60	755	2,0	38196	,3	668	1,8	32424	,2
3. 60 -< 80	848	2,3	59460	,4	788	2,2	52906	,4
4. 80 -< 100	982	2,7	89224	,6	937	2,6	82362	,6
5. 100 -< 125	1717	4,6	193251	1,3	1652	4,6	181453	1,3
6. 125 -< 150	1612	4,4	221697	1,5	1576	4,3	210801	1,5
7. 150 -< 175	1291	3,5	209334	1,4	1264	3,5	199207	1,4
8. 175 -< 200	1209	3,3	226291	1,5	1179	3,3	215482	1,5
9. 200 -< 225	1265	3,4	269028	1,8	1244	3,4	258727	1,8
10. 225 -< 250	1245	3,4	295180	2,0	1221	3,4	284817	2,0
11. 250 -< 275	1308	3,5	343814	2,3	1298	3,6	338606	2,3
12. 275 -< 300	1535	4,2	441673	3,0	1521	4,2	432054	3,0
13. 300 -< 350	3463	9,4	1128095	7,6	3440	9,5	1112745	7,7
14. 350 -< 400	3651	9,9	1366869	9,2	3637	10,0	1351925	9,3
15. 400 -< 450	2497	6,8	1056942	7,1	2485	6,9	1044120	7,2
16. 450 -< 500	1810	4,9	857533	5,8	1802	5,0	845490	5,8
17. 500 -< 600	3396	9,2	1861174	12,6	3381	9,3	1839011	12,7
18. 600 -< 700	2683	7,3	1736412	11,7	2677	7,4	1719600	11,9
19. 700 -< 800	1715	4,6	1281716	8,7	1706	4,7	1263662	8,7
20. 800 -< 900	772	2,1	652433	4,4	771	2,1	641273	4,4
21. 900 -< 1000	456	1,2	430862	2,9	455	1,3	422118	2,9
22. 1000 -< 1500	800	2,2	942350	6,4	796	2,2	907785	6,3
23. 1500 -< 2000	191	,5	325777	2,2	190	,5	312322	2,2
24. 2000 & +	239	,6	744734	5,0	237	,7	704183	4,9
<b>T O T A A L</b>	<b>36936</b>	<b>100,0</b>	<b>14799942</b>	<b>100,0</b>	<b>10397</b>	<b>100,0</b>	<b>14477951</b>	<b>100,0</b>

AANGIFTEN MET NUL INKOMEN : 365 ( NIET IN DE TABEL BEGREPEN )



Bedrag en onderverdeling in percent van de hoofdbestanddelen  
van het totaal netto belastbaar inkomen (1000F)

TABEL 1

## P R O V I N C I E W E S T - V L A A N D E R E N

## A R R O N D I S S E M E N T I E P E R

K L A S S E N	Inkomsten van onroerende goederen				Inkomsten van kapitalen en roerende goederen				Diverse inkomsten			
	Aangiften		Inkomsten		Aangiften		Inkomsten		Aangiften		Inkomsten	
	Aantal	%	Bedrag	%	Aantal	%	Bedrag	%	Aantal	%	Bedrag	%
1.	105	1,0	1340	,3	179	8,2	2470	2,1	1	,9	29	,5
2.	115	1,1	3166	,8	106	4,8	2895	2,4	1	,9	28	,4
3.	124	1,2	4171	1,1	96	4,4	3425	2,9	5	4,6	250	3,9
4.	127	1,2	4256	1,1	97	4,4	3507	2,9	5	4,6	230	3,6
5.	215	2,1	8020	2,1	113	5,2	4435	3,7	12	11,1	651	10,1
6.	223	2,1	7579	2,0	92	4,2	4094	3,4	8	7,4	489	7,6
7.	161	1,5	7135	1,9	78	3,6	3949	3,3	3	2,8	269	4,2
8.	186	1,8	8185	2,1	60	2,7	3691	3,1	3	2,8	259	4,0
9.	164	1,6	7642	2,0	67	3,1	3573	3,0	5	4,6	378	5,9
10.	176	1,7	8800	2,3	57	2,6	3700	3,1	12	11,1	350	5,4
11.	176	1,7	5358	1,4	50	2,3	2253	1,9	3	2,8	29	,5
12.	244	2,3	9359	2,4	60	2,7	2982	2,5	5	4,6	318	4,9
13.	700	6,7	19342	5,0	108	4,9	5010	4,2	5	4,6	531	8,2
14.	931	9,0	19576	5,1	115	5,3	7607	6,4	4	3,7	291	4,5
15.	791	7,6	18633	4,9	98	4,5	4792	4,0	5	4,6	148	2,3
16.	685	6,6	17797	4,6	84	3,8	4129	3,5	2	1,9	409	6,4
17.	1496	14,4	41302	10,8	143	6,5	7052	5,9	2	1,9	120	1,9
18.	1305	12,6	33326	8,7	117	5,3	5231	4,4	8	7,4	230	3,6
19.	930	8,9	30980	8,1	99	4,5	7253	6,1	5	4,6	207	3,2
20.	467	4,5	20462	5,3	64	2,9	3129	2,6	8	7,4	511	7,9
21.	255	2,5	14092	3,7	56	2,6	3076	2,6	1	,9	160	2,5
22.	514	4,9	39331	10,3	141	6,4	11290	9,5	4	3,7	551	8,6
23.	128	1,2	14183	3,7	38	1,7	4246	3,6				
24.	179	1,7	39057	10,2	69	3,2	15481	13,0	1	,9	1	,0
	<b>10397</b>	<b>100,0</b>	<b>383092</b>	<b>100,0</b>	<b>2187</b>	<b>100,0</b>	<b>119270</b>	<b>100,0</b>	<b>108</b>	<b>100,0</b>	<b>6439</b>	<b>100,0</b>

TABEL 1: Bedrag en onderverdeling in percent van de hoofdbestanddelen van het totaal netto belastbaar inkomen (1000F)

PROVINCIE WEST-VLAANDEREN

ARRONDISSEMENT KORTRIJK

KLASSEN VAN TOTAAL NETTO BELASTBAAR INKOMEN	Totaal netto belastbaar inkomen				Bedrijfsinkomsten			
	Aangiften		Inkomsten		Aangiften		Inkomsten	
	Aantal	%	Bedrag	%	Aantal	%	Bedrag	%
1. < 40	3220	3,3	57711	,1	3012	3,1	53366	,1
2. 40 -< 60	1580	1,6	78882	,2	1510	1,6	74470	,2
3. 60 -< 80	1776	1,8	124102	,3	1700	1,7	115520	,3
4. 80 -< 100	1976	2,0	178382	,4	1898	2,0	166126	,4
5. 100 -< 125	3409	3,5	384056	,8	3320	3,4	364877	,8
6. 125 -< 150	3303	3,4	453475	1,0	3202	3,3	430652	,9
7. 150 -< 175	3059	3,1	495844	1,1	2992	3,1	473085	1,0
8. 175 -< 200	2626	2,7	492018	1,1	2569	2,6	469833	1,0
9. 200 -< 225	2986	3,0	634855	1,4	2938	3,0	616114	1,4
10. 225 -< 250	3197	3,2	758698	1,6	3152	3,2	737622	1,6
11. 250 -< 275	3055	3,1	802130	1,7	3022	3,1	782900	1,7
12. 275 -< 300	3489	3,5	1003980	2,1	3451	3,5	983006	2,2
13. 300 -< 350	7909	8,0	2571836	5,5	7866	8,1	2540484	5,6
14. 350 -< 400	8236	8,4	3083570	6,6	8204	8,4	3048428	6,7
15. 400 -< 450	6749	6,9	2860700	6,1	6728	6,9	2827923	6,2
16. 450 -< 500	5944	6,0	2823241	6,0	5914	6,1	2787737	6,1
17. 500 -< 600	10130	10,3	5551657	11,9	10098	10,4	5484115	12,1
18. 600 -< 700	8803	8,9	5703233	12,2	8778	9,0	5648066	12,4
19. 700 -< 800	6538	6,6	4887987	10,5	6520	6,7	4831028	10,6
20. 800 -< 900	3004	3,1	2534768	5,4	2988	3,1	2486493	5,5
21. 900 -< 1000	1932	2,0	1828799	3,9	1919	2,0	1783862	3,9
22. 1000 -< 1500	3633	3,7	4301607	9,2	3601	3,7	4142146	9,1
23. 1500 -< 2000	920	,9	1575311	3,4	908	,9	1478150	3,3
24. 2000 & +	989	1,0	3531693	7,6	976	1,0	3129894	6,9
<b>T O T A A L</b>	<b>98463</b>	<b>100,0</b>	<b>46718535</b>	<b>100,0</b>	<b>33649</b>	<b>100,0</b>	<b>45455897</b>	<b>100,0</b>

AANGIFTEN MET NUL INKOMEN : 809 ( NIET IN DE TABEL BEGREPEN )

Bedrag en onderverdeling in percent van de hoofdbestanddelen  
van het totaal netto belastbaar inkomen (1000F)

TABEL 1

PROVINCIE WEST-VLAANDEREN

ARRONDISSEMENT KORTRIJK

K L A S S E N	Inkomsten van onroerende goederen				Inkomsten van kapitalen en roerende goederen				Diverse inkomsten			
	Aangiften		Inkomsten		Aangiften		Inkomsten		Aangiften		Inkomsten	
	Aantal	%	Bedrag	%	Aantal	%	Bedrag	%	Aantal	%	Bedrag	%
1.	149	,4	2756	,2	195	4,4	3300	,5	8	1,4	163	,2
2.	110	,3	3245	,2	89	2,0	2725	,4	8	1,4	350	,5
3.	158	,5	5157	,4	114	2,6	4606	,8	12	2,1	573	,8
4.	219	,7	9171	,7	119	2,7	5359	,9	21	3,6	1104	1,5
5.	347	1,0	14834	1,1	127	2,9	5138	,8	33	5,7	2430	3,3
6.	364	1,1	14962	1,1	146	3,3	9087	1,5	44	7,5	3876	5,2
7.	404	1,2	19982	1,4	111	2,5	6672	1,1	23	3,9	2318	3,1
8.	354	1,1	17540	1,3	109	2,5	6663	1,1	27	4,6	3242	4,3
9.	354	1,1	16133	1,2	90	2,0	5735	,9	23	3,9	2196	2,9
10.	406	1,2	18594	1,3	77	1,8	6535	1,1	19	3,3	1989	2,7
11.	468	1,4	20763	1,5	69	1,6	5283	,9	23	3,9	1594	2,1
12.	602	1,8	22906	1,6	94	2,1	6855	1,1	19	3,3	1666	2,2
13.	1738	5,2	46558	3,3	148	3,4	11388	1,9	36	6,2	2559	3,4
14.	2383	7,1	61198	4,4	172	3,9	11146	1,8	34	5,8	2938	3,9
15.	2446	7,3	59097	4,2	180	4,1	12894	2,1	22	3,8	1520	2,0
16.	2623	7,8	63023	4,5	200	4,6	14738	2,4	13	2,2	1550	2,1
17.	4871	14,5	136717	9,8	307	7,0	22629	3,7	39	6,7	3006	4,0
18.	4832	14,4	136643	9,8	304	6,9	20728	3,4	24	4,1	2510	3,4
19.	3776	11,2	123052	8,8	291	6,6	22424	3,7	26	4,5	3396	4,5
20.	1875	5,6	81300	5,8	215	4,9	17905	2,9	21	3,6	2371	3,2
21.	1212	3,6	67389	4,8	178	4,1	15319	2,5	17	2,9	2573	3,4
22.	2516	7,5	181867	13,0	485	11,0	61409	10,1	49	8,4	11939	16,0
23.	655	1,9	85924	6,1	224	5,1	42088	6,9	19	3,3	2677	3,6
24.	787	2,3	189527	13,6	349	7,9	288597	47,4	24	4,1	16148	21,6
	<b>33649</b>	<b>100,0</b>	<b>1398338</b>	<b>100,0</b>	<b>4393</b>	<b>100,0</b>	<b>609223</b>	<b>100,0</b>	<b>584</b>	<b>100,0</b>	<b>74688</b>	<b>100,0</b>

TABEL 1 : Bedrag en onderverdeling in percent van de hoofdbestanddelen van het totaal netto belastbaar inkomen (1000F)

PROVINCIE WEST-VLAANDEREN

ARRONDISSEMENT OOSTENDE

KLASSEN VAN TOTAAL NETTO BELASTBAAR INKOMEN	Totaal netto belastbaar inkomen				Bedrijfsinkomsten			
	Aangiften		Inkomsten		Aangiften		Inkomsten	
	Aantal	%	Bedrag	%	Aantal	%	Bedrag	%
1. < 40	1701	3,3	32329	,1	1581	3,2	29919	,1
2. 40 -< 60	945	1,9	47434	,2	904	1,8	44470	,2
3. 60 -< 80	1103	2,2	77123	,3	1057	2,1	71902	,3
4. 80 -< 100	1221	2,4	110411	,5	1161	2,3	102128	,5
5. 100 -< 125	2238	4,4	252252	1,1	2157	4,3	235001	1,1
6. 125 -< 150	2077	4,1	285967	1,3	1989	4,0	264050	1,2
7. 150 -< 175	1729	3,4	280494	1,2	1645	3,3	256842	1,2
8. 175 -< 200	1601	3,1	300212	1,3	1532	3,1	274791	1,3
9. 200 -< 225	1546	3,0	328443	1,5	1493	3,0	304989	1,4
10. 225 -< 250	1541	3,0	366364	1,6	1493	3,0	343272	1,6
11. 250 -< 275	1644	3,2	432014	1,9	1613	3,2	412487	1,9
12. 275 -< 300	1913	3,8	550754	2,4	1878	3,8	533322	2,5
13. 300 -< 350	4165	8,2	1353592	6,0	4118	8,2	1316802	6,1
14. 350 -< 400	4134	8,1	1550604	6,9	4086	8,2	1512445	7,0
15. 400 -< 450	3565	7,0	1512159	6,7	3534	7,1	1482119	6,8
16. 450 -< 500	2834	5,6	1345301	6,0	2810	5,6	1313791	6,0
17. 500 -< 600	5101	10,0	2797270	12,4	5057	10,1	2739792	12,6
18. 600 -< 700	3944	7,7	2552627	11,3	3923	7,9	2509572	11,5
19. 700 -< 800	2943	5,8	2203721	9,8	2925	5,9	2163686	9,9
20. 800 -< 900	1528	3,0	1291549	5,7	1518	3,0	1254510	5,8
21. 900 -< 1000	886	1,7	836873	3,7	878	1,8	806289	3,7
22. 1000 -< 1500	1816	3,6	2145627	9,5	1802	3,6	2068191	9,5
23. 1500 -< 2000	450	,9	763964	3,4	445	,9	705955	3,2
24. 2000 & +	343	,7	1172865	5,2	335	,7	1010068	4,6
<b>T O T A A L</b>	<b>50968</b>	<b>100,0</b>	<b>22589949</b>	<b>100,0</b>	<b>14188</b>	<b>100,0</b>	<b>21756393</b>	<b>100,0</b>

AANGIFTEN MET NUL INKOMEN : 397 ( NIET IN DE TABEL BEGREPEN )

Bedrag en onderverdeling in percent van de hoofdbestanddelen  
van het totaal netto belastbaar inkomen (1000F)

TABEL 1

PROVINCIE WEST-VLAANDEREN

ARRONDISSEMENT OOSTENDE

K L A S S E N	Inkomsten van onroerende goederen				Inkomsten van kapitalen en roerende goederen				Diverse inkomsten			
	Aangiften		Inkomsten		Aangiften		Inkomsten		Aangiften		Inkomsten	
	Aantal	%	Bedrag	%	Aantal	%	Bedrag	%	Aantal	%	Bedrag	%
1.	61	,4	1655	,2	121	4,0	2005	,8	10	2,0	242	,3
2.	48	,3	2152	,2	64	2,1	1714	,7	11	2,2	366	,4
3.	90	,6	3326	,4	69	2,3	2258	,9	11	2,2	527	,6
4.	128	,9	6081	,7	92	3,1	4258	1,7	16	3,2	832	,9
5.	228	1,6	11287	1,2	132	4,4	5116	2,1	45	8,9	4145	4,6
6.	233	1,6	13194	1,4	116	3,9	6839	2,8	52	10,3	5559	6,2
7.	249	1,8	17256	1,9	128	4,3	6397	2,6	26	5,1	3129	3,5
8.	253	1,8	19902	2,2	88	2,9	5044	2,0	39	7,7	4785	5,3
9.	221	1,6	19260	2,1	100	3,3	6899	2,8	27	5,3	2810	3,1
10.	210	1,5	17564	1,9	74	2,5	6529	2,6	27	5,3	3666	4,1
11.	243	1,7	18686	2,0	78	2,6	5571	2,3	18	3,6	1789	2,0
12.	288	2,0	18988	2,1	65	2,2	4529	1,8	14	2,8	1480	1,6
13.	719	5,1	44638	4,9	148	5,0	9884	4,0	28	5,5	1901	2,1
14.	988	7,0	48596	5,3	155	5,2	9228	3,7	24	4,7	2581	2,9
15.	1027	7,2	42034	4,6	147	4,9	10422	4,2	17	3,4	1820	2,0
16.	956	6,7	44133	4,8	142	4,8	10355	4,2	16	3,2	1173	1,3
17.	1984	14,0	90018	9,8	224	7,5	18942	7,7	22	4,3	1148	1,3
18.	1680	11,8	74784	8,1	193	6,5	14479	5,9	17	3,4	627	,7
19.	1483	10,5	71161	7,7	170	5,7	12244	5,0	16	3,2	1497	1,7
20.	878	6,2	55352	6,0	139	4,7	10164	4,1	13	2,6	1036	1,1
21.	491	3,5	38497	4,2	94	3,1	7884	3,2	9	1,8	3092	3,4
22.	1147	8,1	103209	11,2	227	7,6	19181	7,8	29	5,7	3600	4,0
23.	314	2,2	54586	5,9	95	3,2	18665	7,6	11	2,2	3940	4,4
24.	269	1,9	103586	11,3	127	4,3	47794	19,4	9	1,8	38568	42,7
	<b>14188</b>	<b>100,0</b>	<b>919945</b>	<b>100,0</b>	<b>2988</b>	<b>100,0</b>	<b>246401</b>	<b>100,0</b>	<b>507</b>	<b>100,0</b>	<b>90313</b>	<b>100,0</b>

TABEL 1 : Bedrag en onderverdeling in percent van de hoofdbestanddelen van het totaal netto belastbaar inkomen (1000F)

PROVINCIE WEST-VLAANDEREN

ARRONDISSEMENT ROESELARE

KLASSEN VAN TOTAAL NETTO BELASTBAAR INKOMEN	Totaal netto belastbaar inkomen				Bedrijfsinkomsten			
	Aangiften		Inkomsten		Aangiften		Inkomsten	
	Aantal	%	Bedrag	%	Aantal	%	Bedrag	%
1. < 40	2008	4,1	33664	,1	1901	3,9	31822	,1
2. 40 -< 60	780	1,6	39351	,2	751	1,5	37153	,2
3. 60 -< 80	1016	2,1	70997	,3	977	2,0	66620	,3
4. 80 -< 100	1150	2,3	103989	,5	1123	2,3	98727	,5
5. 100 -< 125	1824	3,7	204810	,9	1783	3,7	196839	,9
6. 125 -< 150	1590	3,2	217930	1,0	1559	3,2	209309	1,0
7. 150 -< 175	1368	2,8	221743	1,0	1342	2,8	211866	1,0
8. 175 -< 200	1299	2,6	243134	1,1	1279	2,6	233246	1,1
9. 200 -< 225	1433	2,9	304505	1,4	1410	2,9	294429	1,3
10. 225 -< 250	1413	2,9	334824	1,5	1399	2,9	327030	1,5
11. 250 -< 275	1393	2,8	366329	1,6	1376	2,8	356330	1,6
12. 275 -< 300	1631	3,3	469783	2,1	1618	3,3	461407	2,1
13. 300 -< 350	4106	8,4	1340217	6,0	4078	8,4	1323189	6,1
14. 350 -< 400	5007	10,2	1874413	8,3	4999	10,3	1858615	8,5
15. 400 -< 450	3464	7,0	1466991	6,5	3458	7,1	1447773	6,6
16. 450 -< 500	2900	5,9	1376964	6,1	2885	5,9	1355429	6,2
17. 500 -< 600	4839	9,8	2652761	11,8	4823	9,9	2617764	12,0
18. 600 -< 700	4242	8,6	2749834	12,2	4227	8,7	2716379	12,4
19. 700 -< 800	3197	6,5	2394233	10,6	3187	6,6	2362487	10,8
20. 800 -< 900	1382	2,8	1166411	5,2	1375	2,8	1140838	5,2
21. 900 -< 1000	827	1,7	783710	3,5	822	1,7	762976	3,5
22. 1000 -< 1500	1456	3,0	1713981	7,6	1442	3,0	1636665	7,5
23. 1500 -< 2000	340	,7	587435	2,6	335	,7	541302	2,5
24. 2000 & +	471	1,0	1766375	7,9	469	1,0	1540506	7,1
<b>T O T A A L</b>	<b>49136</b>	<b>100,0</b>	<b>22484384</b>	<b>100,0</b>	<b>16408</b>	<b>100,0</b>	<b>21828701</b>	<b>100,0</b>

AANGIFTEN MET NUL INKOMEN : 470 ( NIET IN DE TABEL BEGREPEN )

Bedrag en onderverdeling in percent van de hoofdbestanddelen  
van het totaal netto belastbaar inkomen (1000F)

TABEL 1

## P R O V I N C I E W E S T - V L A A N D E R E N

## A R R O N D I S S E M E N T R O E S E L A R E

K L A S S E N	Inkomsten van onroerende goederen				Inkomsten van kapitalen en roerende goederen				Diverse inkomsten			
	Aangiften		Inkomsten		Aangiften		Inkomsten		Aangiften		Inkomsten	
	Aantal	%	Bedrag	%	Aantal	%	Bedrag	%	Aantal	%	Bedrag	%
1.	80	,5	1831	,3	83	3,5	1339	,5	5	2,2	131	,3
2.	66	,4	1726	,2	36	1,5	842	,3				
3.	95	,6	3008	,4	66	2,8	2182	,8	3	1,3	77	,2
4.	120	,7	3443	,5	56	2,3	2521	,9	2	,9	100	,2
5.	170	1,0	5392	,8	76	3,2	3174	1,1	13	5,8	1010	2,1
6.	190	1,2	6092	,9	72	3,0	3505	1,2	3	1,3	313	,7
7.	187	1,1	7010	1,0	55	2,3	3540	1,3	11	4,9	960	2,0
8.	164	1,0	8469	1,2	51	2,1	2848	1,0	11	4,9	864	1,8
9.	170	1,0	9480	1,4	42	1,8	3109	1,1	6	2,7	391	,8
10.	194	1,2	7043	1,0	38	1,6	2820	1,0	7	3,1	400	,9
11.	193	1,2	8720	1,3	56	2,3	3513	1,2	5	2,2	232	,5
12.	280	1,7	11263	1,6	60	2,5	3349	1,2	4	1,8	228	,5
13.	964	5,9	26790	3,9	103	4,3	4809	1,7	10	4,5	1170	2,5
14.	1430	8,7	28293	4,1	132	5,5	9867	3,5	10	4,5	777	1,7
15.	1255	7,6	31231	4,5	117	4,9	6798	2,4	11	4,9	433	,9
16.	1267	7,7	33597	4,8	109	4,6	6805	2,4	7	3,1	649	1,4
17.	2285	13,9	62988	9,1	166	6,9	10750	3,8	24	10,8	1729	3,7
18.	2324	14,2	63125	9,1	169	7,1	14582	5,2	21	9,4	1589	3,4
19.	1908	11,6	64705	9,3	148	6,2	7863	2,8	18	8,1	885	1,9
20.	854	5,2	37184	5,4	130	5,4	8881	3,1	8	3,6	685	1,5
21.	543	3,3	28889	4,2	79	3,3	9123	3,2	8	3,6	454	1,0
22.	1005	6,1	83522	12,1	244	10,2	31098	11,0	20	9,0	1127	2,4
23.	270	1,6	43519	6,3	116	4,8	17888	6,3	5	2,2	227	,5
24.	394	2,4	115722	16,7	190	7,9	121322	42,9	11	4,9	32595	69,3
	<b>16408</b>	<b>100,0</b>	<b>693042</b>	<b>100,0</b>	<b>2394</b>	<b>100,0</b>	<b>282528</b>	<b>100,0</b>	<b>223</b>	<b>100,0</b>	<b>47026</b>	<b>100,0</b>

TABEL 1 : Bedrag en onderverdeling in percent van de hoofbestanddelen van het totaal netto belastbaar inkomen (1000F)

PROVINCIE WEST-VLAANDEREN

ARRONDISSEMENT TIELT

KLASSEN VAN TOTAAL NETTO BELASTBAAR INKOMEN	Totaal netto belastbaar inkomen				Bedrijfsinkomsten			
	Aangiften		Inkomsten		Aangiften		Inkomsten	
	Aantal	%	Bedrag	%	Aantal	%	Bedrag	%
1. < 40	987	3,3	18071	,1	899	3,0	15886	,1
2. 40 -< 60	615	2,1	31184	,2	586	2,0	29001	,2
3. 60 -< 80	701	2,3	48864	,4	673	2,3	45682	,4
4. 80 -< 100	758	2,5	68754	,5	726	2,5	63719	,5
5. 100 -< 125	1226	4,1	138107	1,1	1189	4,0	129993	1,0
6. 125 -< 150	1061	3,5	145758	1,1	1033	3,5	138133	1,1
7. 150 -< 175	882	2,9	143099	1,1	871	2,9	138032	1,1
8. 175 -< 200	852	2,8	160102	1,2	843	2,8	155098	1,2
9. 200 -< 225	932	3,1	197977	1,5	926	3,1	192721	1,5
10. 225 -< 250	908	3,0	215399	1,7	899	3,0	210174	1,7
11. 250 -< 275	1000	3,3	262748	2,0	991	3,3	256339	2,0
12. 275 -< 300	1125	3,8	323689	2,5	1115	3,8	318407	2,5
13. 300 -< 350	2759	9,2	899446	6,9	2744	9,3	889834	7,0
14. 350 -< 400	3046	10,2	1139041	8,8	3040	10,3	1129007	8,9
15. 400 -< 450	2149	7,2	908741	7,0	2143	7,2	899573	7,1
16. 450 -< 500	1702	5,7	806678	6,2	1699	5,7	798632	6,3
17. 500 -< 600	2803	9,4	1537670	11,8	2795	9,4	1521619	12,0
18. 600 -< 700	2448	8,2	1583735	12,2	2447	8,3	1571838	12,4
19. 700 -< 800	1757	5,9	1313357	10,1	1753	5,9	1299870	10,3
20. 800 -< 900	652	2,2	550770	4,2	651	2,2	540635	4,3
21. 900 -< 1000	400	1,3	378099	2,9	400	1,4	370407	2,9
22. 1000 -< 1500	721	2,4	848285	6,5	717	2,4	815131	6,5
23. 1500 -< 2000	210	,7	361196	2,8	209	,7	334271	2,6
24. 2000 & +	244	,8	929311	7,1	241	,8	769411	6,1
<b>T O T A A L</b>	<b>29938</b>	<b>100,0</b>	<b>13010081</b>	<b>100,0</b>	<b>9024</b>	<b>100,0</b>	<b>12633413</b>	<b>100,0</b>

AANGIFTEN MET NUL INKOMEN : 249 ( NIET IN DE TABEL BEGREPEN )



Bedrag en onderverdeling in percent van de hoofdbestanddelen  
van het totaal netto belastbaar inkomen (1000F)

TABEL 1

PROVINCIE WEST-VLAANDEREN

ARRONDISSEMENT TIELT

K L A S S E N	Inkomsten van onroerende goederen				Inkomsten van kapitalen en roerende goederen				Diverse inkomsten			
	Aangiften		Inkomsten		Aangiften		Inkomsten		Aangiften		Inkomsten	
	Aantal	%	Bedrag	%	Aantal	%	Bedrag	%	Aantal	%	Bedrag	%
1.	72	,8	1172	,3	89	6,4	1415	1,2	1	,9	10	,0
2.	55	,6	1638	,5	40	2,9	987	,8	2	1,8	20	,0
3.	76	,8	2185	,6	31	2,2	1106	,9	4	3,6	150	,2
4.	96	1,1	3543	1,0	58	4,2	1935	1,6	5	4,5	332	,4
5.	152	1,7	6468	1,8	65	4,7	2470	2,1	9	8,2	641	,7
6.	148	1,6	5483	1,5	57	4,1	2437	2,0	11	10,0	879	,9
7.	110	1,2	4110	1,2	43	3,1	2052	1,7	1	,9	43	,0
8.	92	1,0	4457	1,2	30	2,2	1310	1,1	4	3,6	614	,7
9.	106	1,2	3428	1,0	29	2,1	2021	1,7	5	4,5	460	,5
10.	125	1,4	4744	1,3	37	2,7	1632	1,4	1	,9	63	,1
11.	142	1,6	6600	1,8	36	2,6	2056	1,7	4	3,6	234	,2
12.	181	2,0	6767	1,9	30	2,2	1110	,9	5	4,5	451	,5
13.	593	6,6	13471	3,8	72	5,2	4500	3,8	3	2,7	278	,3
14.	838	9,3	17287	4,8	78	5,7	4128	3,5	3	2,7	435	,5
15.	707	7,8	16111	4,5	67	4,9	3447	2,9	2	1,8	39	,0
16.	645	7,1	15270	4,3	66	4,8	4085	3,4	1	,9	141	,1
17.	1260	14,0	32772	9,2	82	5,9	6174	5,2	5	4,5	254	,3
18.	1248	13,8	33247	9,3	73	5,3	4673	3,9	10	9,1	848	,9
19.	936	10,4	28299	7,9	69	5,0	5483	4,6	7	6,4	646	,7
20.	382	4,2	16484	4,6	55	4,0	4636	3,9	3	2,7	28	,0
21.	230	2,5	11996	3,4	30	2,2	2544	2,1	4	3,6	166	,2
22.	480	5,3	34732	9,7	104	7,5	11992	10,1	13	11,8	1597	1,7
23.	155	1,7	24871	7,0	65	4,7	11454	9,6	2	1,8	672	,7
24.	195	2,2	62229	17,4	74	5,4	35455	29,8	5	4,5	85413	90,5
	<b>9024</b>	<b>100,0</b>	<b>357364</b>	<b>100,0</b>	<b>1380</b>	<b>100,0</b>	<b>119102</b>	<b>100,0</b>	<b>110</b>	<b>100,0</b>	<b>94414</b>	<b>100,0</b>

TABEL 1 : Bedrag en onderverdeling in percent van de hoofdbestanddelen van het totaal netto belastbaar inkomen (1000F)

PROVINCIE WEST-VLAANDEREN

ARRONDISSEMENT VEURNE

KLASSEN VAN TOTAAL NETTO BELASTBAAR INKOMEN	Totaal netto belastbaar inkomen				Bedrijfsinkomsten			
	Aangiften		Inkomsten		Aangiften		Inkomsten	
	Aantal	%	Bedrag	%	Aantal	%	Bedrag	%
1. < 40	707	4,1	12327	,2	611	3,6	10298	,1
2. 40 -< 60	354	2,1	17803	,2	321	1,9	15412	,2
3. 60 -< 80	403	2,3	28187	,4	365	2,2	24130	,3
4. 80 -< 100	452	2,6	40722	,6	429	2,6	37227	,5
5. 100 -< 125	722	4,2	81318	1,1	674	4,0	73895	1,0
6. 125 -< 150	708	4,1	97183	1,3	666	4,0	88688	1,3
7. 150 -< 175	638	3,7	103212	1,4	604	3,6	93177	1,3
8. 175 -< 200	590	3,4	110507	1,5	571	3,4	101818	1,4
9. 200 -< 225	639	3,7	135862	1,8	614	3,7	124883	1,8
10. 225 -< 250	599	3,5	142573	1,9	578	3,5	133197	1,9
11. 250 -< 275	594	3,4	156260	2,1	582	3,5	148771	2,1
12. 275 -< 300	693	4,0	199224	2,7	684	4,1	193647	2,7
13. 300 -< 350	1486	8,6	482374	6,5	1463	8,7	467337	6,6
14. 350 -< 400	1319	7,6	492993	6,7	1302	7,8	479454	6,8
15. 400 -< 450	1069	6,2	453413	6,1	1054	6,3	438699	6,2
16. 450 -< 500	934	5,4	443251	6,0	925	5,5	432179	6,1
17. 500 -< 600	1640	9,5	898672	12,2	1629	9,7	875997	12,4
18. 600 -< 700	1199	7,0	777351	10,5	1188	7,1	756167	10,7
19. 700 -< 800	832	4,8	621181	8,4	828	4,9	606682	8,6
20. 800 -< 900	436	2,5	369168	5,0	432	2,6	351520	5,0
21. 900 -< 1000	305	1,8	289016	3,9	305	1,8	281757	4,0
22. 1000 -< 1500	632	3,7	747125	10,1	627	3,7	706900	10,0
23. 1500 -< 2000	150	,9	256384	3,5	145	,9	229568	3,2
24. 2000 & +	144	,8	439332	5,9	143	,9	405519	5,7
<b>T O T A A L</b>	<b>17245</b>	<b>100,0</b>	<b>7395438</b>	<b>100,0</b>	<b>5075</b>	<b>100,0</b>	<b>7076922</b>	<b>100,0</b>

AANGIFTEN MET NUL INKOMEN : 164 ( NIET IN DE TABEL BEGREPEN )

Bedrag en onderverdeling in percent van de hoofdbestanddelen  
van het totaal netto belastbaar inkomen (1000F)

TABEL 1

## P R O V I N C I E W E S T - V L A A N D E R E N

## A R R O N D I S S E M E N T V E U R N E

K L A S S E N	Inkomsten van onroerende goederen				Inkomsten van kapitalen en roerende goederen				Diverse inkomsten			
	Aangiften		Inkomsten		Aangiften		Inkomsten		Aangiften		Inkomsten	
	Aantal	%	Bedrag	%	Aantal	%	Bedrag	%	Aantal	%	Bedrag	%
1.	64	1,3	1596	,5	98	5,7	1388	1,2	3	2,3	83	,6
2.	46	,9	1345	,4	53	3,1	1491	1,3	5	3,9	162	1,2
3.	55	1,1	2318	,7	58	3,4	2338	2,1	1	,8	50	,4
4.	46	,9	2199	,7	53	3,1	2175	1,9	5	3,9	290	2,2
5.	84	1,7	3961	1,2	74	4,3	3697	3,3	4	3,1	226	1,7
6.	92	1,8	4598	1,4	74	4,3	4051	3,6	9	7,0	945	7,1
7.	99	2,0	5626	1,7	67	3,9	4051	3,6	13	10,2	1658	12,5
8.	90	1,8	5894	1,8	65	3,8	3780	3,4	4	3,1	450	3,4
9.	108	2,1	7203	2,2	51	3,0	3046	2,7	15	11,7	2282	17,2
10.	88	1,7	6635	2,0	56	3,3	4062	3,6	4	3,1	377	2,8
11.	95	1,9	6574	2,0	39	2,3	2414	2,1	3	2,3	159	1,2
12.	135	2,7	6450	2,0	39	2,3	1745	1,5	4	3,1	608	4,6
13.	310	6,1	15073	4,6	87	5,1	5241	4,6	9	7,0	833	6,3
14.	343	6,8	16485	5,0	94	5,5	4141	3,7	3	2,3	127	1,0
15.	329	6,5	15892	4,8	77	4,5	3949	3,5	4	3,1	264	2,0
16.	334	6,6	13970	4,3	65	3,8	4068	3,6	4	3,1	465	3,5
17.	677	13,3	31714	9,7	135	7,9	7741	6,9	8	6,3	176	1,3
18.	556	11,0	26111	7,9	120	7,0	9119	8,1	3	2,3	185	1,4
19.	453	8,9	23859	7,3	87	5,1	3622	3,2	5	3,9	741	5,6
20.	244	4,8	22555	6,9	54	3,1	3807	3,4	6	4,7	285	2,1
21.	186	3,7	11815	3,6	52	3,0	2148	1,9	3	2,3	362	2,7
22.	417	8,2	42636	13,0	115	6,7	13517	12,0	11	8,6	932	7,0
23.	108	2,1	22840	7,0	52	3,0	10638	9,4	2	1,6	1631	12,3
24.	116	2,3	31220	9,5	53	3,1	10563	9,4				
	<b>5075</b>	<b>100,0</b>	<b>328569</b>	<b>100,0</b>	<b>1718</b>	<b>100,0</b>	<b>112792</b>	<b>100,0</b>	<b>128</b>	<b>100,0</b>	<b>13291</b>	<b>100,0</b>



TABEL 1 : Bedrag en onderverdeling in percent van de hoofdbestanddelen van het totaal netto belastbaar inkomen (1000F)

I N K O M S T E N   D E R   N I E T V E R B L I J F H O U D E R S

KLASSEN VAN TOTAAL NETTO BELASTBAAR INKOMEN	Totaal netto belastbaar inkomen				Bedrijfsinkomsten			
	Aangiften		Inkomsten		Aangiften		Inkomsten	
	Aantal	%	Bedrag	%	Aantal	%	Bedrag	%
1. < 40	128	1,2	2733	,0	120	1,2	2726	,0
2. 40 -< 60	107	1,0	5393	,1	104	1,0	5750	,1
3. 60 -< 80	97	,9	6838	,1	92	,9	6582	,1
4. 80 -< 100	135	1,3	12142	,1	128	1,3	11628	,1
5. 100 -< 125	170	1,7	19161	,2	163	1,6	18699	,2
6. 125 -< 150	185	1,8	25304	,3	173	1,7	24854	,3
7. 150 -< 175	195	1,9	31752	,3	177	1,8	28917	,3
8. 175 -< 200	193	1,9	36047	,4	182	1,8	34147	,4
9. 200 -< 225	200	1,9	42474	,5	178	1,8	37771	,4
10. 225 -< 250	206	2,0	48880	,5	194	1,9	46113	,5
11. 250 -< 275	195	1,9	51176	,6	185	1,8	49095	,5
12. 275 -< 300	214	2,1	61269	,7	203	2,0	58051	,6
13. 300 -< 350	384	3,7	125158	1,4	368	3,7	119499	1,3
14. 350 -< 400	419	4,1	157029	1,7	410	4,1	152835	1,7
15. 400 -< 450	399	3,9	169144	1,8	387	3,9	162645	1,8
16. 450 -< 500	412	4,0	196013	2,1	409	4,1	193819	2,1
17. 500 -< 600	780	7,6	429769	4,7	770	7,7	423396	4,7
18. 600 -< 700	808	7,9	524692	5,7	796	7,9	517905	5,7
19. 700 -< 800	718	7,0	537753	5,8	716	7,1	535531	5,9
20. 800 -< 900	628	6,1	533420	5,8	622	6,2	530863	5,8
21. 900 -< 1000	558	5,4	528919	5,7	556	5,5	527872	5,8
22. 1000 -< 1500	1660	16,2	2017140	21,9	1651	16,4	2011421	22,1
23. 1500 -< 2000	723	7,0	1247216	13,5	721	7,2	1243855	13,7
24. 2000 & +	743	7,2	2402663	26,1	732	7,3	2348302	25,8
<b>T O T A A L</b>	<b>10257</b>	<b>100,0</b>	<b>9212085</b>	<b>100,0</b>	<b>10037</b>	<b>100,0</b>	<b>9092276</b>	<b>100,0</b>

AANGIFTEN MET NULINKOMEN : 76 ( NIET IN DE TABEL BEGREPEN )



TABEL 2 : Onderverdeling in percent van het bedrag der inkomens naargelang aard en aantal aangiften per klasse van het totaal netto belastbaar inkomen

## H E T R I J K

KLASSEN VAN TOTAAL NETTO BELASTBAAR INKOMEN (1000F)	Inkomsten van onroerende goederen		Inkomsten van kapitalen en roerende goederen		Bedrijfs- inkomsten		Diverse inkomsten	
	Aantal	Bedrag	Aantal	Bedrag	Aantal	Bedrag	Aantal	Bedrag
< 40	4,43	6,68	4,77	4,66	94,45	93,76	,53	,61
40 -< 60	7,75	5,23	6,08	3,63	95,00	93,03	1,32	,92
60 -< 80	9,01	4,54	5,71	3,05	96,02	93,49	1,31	,82
80 -< 100	10,55	4,36	5,11	2,40	96,31	93,57	1,92	1,31
100 -< 125	10,54	3,65	3,87	1,61	96,91	94,26	2,32	1,61
125 -< 150	12,71	3,96	3,84	1,51	97,10	94,21	2,15	1,43
150 -< 175	14,37	4,22	3,90	1,47	97,39	94,36	1,86	1,13
175 -< 200	15,08	4,22	3,95	1,43	97,47	94,42	1,82	1,06
200 -< 225	14,53	3,77	3,48	1,23	98,02	95,42	1,44	,69
225 -< 250	14,37	3,41	3,15	1,05	98,16	95,93	1,34	,67
250 -< 275	14,43	2,93	2,88	,88	98,70	96,91	1,08	,42
275 -< 300	15,19	2,56	2,52	,73	98,88	97,53	,94	,33
300 -< 350	18,73	2,36	2,27	,58	99,18	98,05	,82	,25
350 -< 400	23,97	2,28	2,25	,49	99,39	98,42	,67	,16
400 -< 450	29,28	2,40	2,59	,51	99,45	98,45	,66	,13
450 -< 500	34,49	2,55	2,93	,53	99,47	98,43	,63	,12
500 -< 600	39,79	2,58	3,00	,49	99,55	98,57	,61	,09
600 -< 700	45,60	2,61	3,38	,48	99,63	98,69	,58	,06
700 -< 800	51,07	2,73	3,88	,48	99,67	98,73	,59	,06
800 -< 900	56,27	3,30	6,08	,71	99,55	98,14	,87	,07
900 -< 1000	60,12	3,56	7,58	,87	99,52	97,90	1,02	,08
1000 -< 1500	65,75	4,10	11,67	1,33	99,35	96,97	1,41	,12
1500 -< 2000	72,53	5,17	21,50	2,54	99,03	94,98	2,13	,16
2000 & +	79,29	7,46	35,54	8,13	98,23	86,53	3,06	,81
<b>T O T A A L</b>	<b>30,55</b>	<b>3,39</b>	<b>4,44</b>	<b>1,34</b>	<b>98,65</b>	<b>96,96</b>	<b>1,05</b>	<b>,24</b>

TABEL 2 : Onderverdeling in percent van het bedrag der inkomens naargelang aard en aantal aangiften per klasse van het totaal netto belastbaar inkomen

V L A A M S G E W E S T

KLASSEN VAN TOTAAL NETTO BELASTBAAR INKOMEN (1000F)	Inkomsten van onroerende goederen		Inkomsten van kapitalen en roerende goederen		Bedrijfs- inkomsten		Diverse inkomsten	
	Aantal	Bedrag	Aantal	Bedrag	Aantal	Bedrag	Aantal	Bedrag
< 40	3,67	5,39	4,08	3,92	95,33	94,75	,33	,35
40 -< 60	6,69	4,51	5,06	3,01	95,96	94,37	,83	,55
60 -< 80	7,73	4,00	4,64	2,60	96,65	94,55	,85	,52
80 -< 100	9,11	3,81	4,16	2,01	97,01	94,79	1,29	,90
100 -< 125	9,28	3,33	3,08	1,26	97,45	95,32	1,64	1,14
125 -< 150	11,57	3,69	3,12	1,24	97,46	95,02	1,64	1,11
150 -< 175	13,02	3,88	3,07	1,19	97,76	95,24	1,38	,84
175 -< 200	13,69	3,94	3,12	1,17	97,80	95,17	1,36	,80
200 -< 225	13,12	3,52	2,74	,99	98,17	95,95	1,21	,60
225 -< 250	13,16	3,14	2,43	,83	98,40	96,49	1,06	,53
250 -< 275	13,61	2,78	2,25	,69	98,90	97,33	,83	,31
275 -< 300	14,70	2,44	1,99	,55	99,02	97,87	,73	,27
300 -< 350	18,81	2,24	1,76	,42	99,30	98,37	,59	,18
350 -< 400	24,69	2,17	1,69	,34	99,52	98,70	,48	,13
400 -< 450	30,46	2,34	1,92	,35	99,55	98,71	,46	,10
450 -< 500	36,11	2,54	2,20	,38	99,53	98,68	,44	,08
500 -< 600	41,47	2,58	2,28	,35	99,65	98,81	,42	,05
600 -< 700	47,01	2,58	2,57	,33	99,71	98,94	,40	,04
700 -< 800	52,32	2,70	2,96	,33	99,75	98,96	,43	,05
800 -< 900	57,41	3,25	4,90	,51	99,66	98,44	,69	,05
900 -< 1000	61,04	3,52	6,22	,66	99,61	98,19	,90	,07
1000 -< 1500	66,42	4,06	9,56	,99	99,48	97,35	1,28	,12
1500 -< 2000	72,47	5,26	18,47	2,06	99,18	95,29	2,03	,17
2000 & +	78,56	7,51	31,48	6,04	98,77	88,01	2,77	1,09
<b>T O T A A L</b>	<b>31,12</b>	<b>3,28</b>	<b>3,49</b>	<b>,96</b>	<b>98,90</b>	<b>97,46</b>	<b>,78</b>	<b>,21</b>



TABEL 2 : Onderverdeling in percent van het bedrag der inkomens naargelang aard en aantal aangiften per klasse van het totaal netto belastbaar inkomen

W A A L S G E W E S T

KLASSEN VAN TOTAAL NETTO BELASTBAAR INKOMEN (1000F)	Inkomsten van onroerende goederen		Inkomsten van kapitalen en roerende goederen		Bedrijfs- inkomsten		Diverse inkomsten	
	Aantal	Bedrag	Aantal	Bedrag	Aantal	Bedrag	Aantal	Bedrag
< 40	5,67	7,05	4,99	4,76	93,90	92,95	,55	,68
40 -< 60	9,15	5,66	6,12	3,55	94,67	92,58	1,48	1,06
60 -< 80	11,17	4,94	5,85	2,86	95,93	93,28	1,47	,91
80 -< 100	12,97	4,69	5,14	2,26	96,23	93,35	1,96	1,33
100 -< 125	12,42	3,59	3,65	1,50	97,18	94,48	2,20	1,47
125 -< 150	14,21	3,72	3,55	1,33	97,56	94,75	1,93	1,22
150 -< 175	16,18	3,93	3,70	1,29	97,87	94,94	1,57	,89
175 -< 200	17,04	3,92	3,65	1,22	97,93	95,08	1,55	,85
200 -< 225	16,54	3,39	3,34	1,08	98,49	96,03	1,23	,55
225 -< 250	16,65	3,23	3,06	,93	98,58	96,48	1,05	,44
250 -< 275	16,31	2,62	2,74	,79	99,00	97,41	,95	,32
275 -< 300	16,74	2,24	2,38	,65	99,15	97,98	,83	,23
300 -< 350	20,23	2,13	2,19	,54	99,40	98,40	,73	,17
350 -< 400	25,35	2,09	2,25	,46	99,50	98,66	,64	,12
400 -< 450	30,53	2,14	2,67	,48	99,57	98,71	,62	,10
450 -< 500	35,53	2,27	2,97	,49	99,60	98,69	,62	,10
500 -< 600	40,97	2,29	3,04	,45	99,66	98,81	,60	,08
600 -< 700	47,66	2,37	3,56	,46	99,71	98,86	,60	,06
700 -< 800	54,00	2,50	4,15	,44	99,77	98,91	,62	,06
800 -< 900	59,56	3,04	6,01	,62	99,67	98,42	,86	,07
900 -< 1000	63,60	3,20	7,38	,76	99,70	98,29	,90	,06
1000 -< 1500	68,65	3,62	11,74	1,23	99,53	97,53	1,32	,10
1500 -< 2000	74,27	4,27	21,18	2,21	99,34	96,25	1,83	,10
2000 & +	80,35	5,75	34,91	8,33	98,45	88,37	2,97	,45
<b>T O T A A L</b>	<b>31,58</b>	<b>2,96</b>	<b>4,35</b>	<b>1,22</b>	<b>98,78</b>	<b>97,48</b>	<b>1,00</b>	<b>,19</b>

TABEL 2 : Onderverdeling in percent van het bedrag der inkomens naargelang aard en aantal aangiften per klasse van het totaal netto belastbaar inkomen

D U I T S T A A L G E B I E D

KLASSEN VAN TOTAAL NETTO BELASTBAAR INKOMEN (1000F)	Inkomsten van onroerende goederen		Inkomsten van kapitalen en roerende goederen		Bedrijfs- inkomsten		Diverse inkomsten	
	Aantal	Bedrag	Aantal	Bedrag	Aantal	Bedrag	Aantal	Bedrag
< 40	3,25	3,01	1,63	1,21	97,33	97,02	,12	,08
40 -< 60	4,95	2,44	1,65	1,13	98,11	96,53	,24	,05
60 -< 80	7,89	3,48	1,69	,79	98,87	96,58	,85	,36
80 -< 100	10,32	3,37	,86	,51	98,06	96,66	,65	,52
100 -< 125	11,25	2,42	,34	,16	99,20	97,61	,57	,46
125 -< 150	13,70	3,43	1,22	,40	98,78	96,36	1,22	,50
150 -< 175	14,05	3,49	1,63	,54	98,80	96,11	,76	,58
175 -< 200	13,24	3,88	,35	,14	98,58	96,05	,95	,51
200 -< 225	11,43	2,52	,83	,58	98,69	97,33	,48	,24
225 -< 250	13,94	3,69	,65	,17	99,23	97,01	,52	,15
250 -< 275	15,57	2,70	,73	,04	99,76	97,90	,61	,18
275 -< 300	16,65	2,01	1,01	,27	99,60	98,96	,30	,02
300 -< 350	18,34	1,92	,61	,17	99,81	98,99	,28	,13
350 -< 400	26,08	1,78	,58	,11	99,91	99,43	,04	,01
400 -< 450	30,58	1,92	,82	,08	99,90	99,26	,34	,10
450 -< 500	34,26	2,33	,82	,10	99,94	99,15	,06	,00
500 -< 600	36,01	2,35	1,16	,20	99,82	98,96	,22	,02
600 -< 700	40,64	2,40	1,95	,36	99,67	98,77	,39	,08
700 -< 800	45,50	2,37	2,11	,23	99,91	99,18	,46	,03
800 -< 900	50,26	3,04	3,88	,55	99,47	98,12	,88	,19
900 -< 1000	55,04	3,56	5,48	,47	100,00	98,10	1,15	,03
1000 -< 1500	62,48	4,34	11,24	2,19	99,34	95,37	1,82	,21
1500 -< 2000	68,55	3,88	15,09	3,85	99,37	95,32	,63	,00
2000 & +	75,53	5,25	29,26	10,92	98,94	86,30	1,06	,20
<b>T O T A A L</b>	<b>26,31</b>	<b>2,76</b>	<b>1,74</b>	<b>1,12</b>	<b>99,43</b>	<b>97,61</b>	<b>,46</b>	<b>,11</b>

TABEL 2 : Onderverdeling in percent van het bedrag der inkomens naargelang aard en aantal aangiften per klasse van het totaal netto belastbaar inkomen

B R U S S E L S   G E W E S T

KLASSEN VAN TOTAAL NETTO BELASTBAAR INKOMEN (1000F)	Inkomsten van onroerende goederen		Inkomsten van kapitalen en roerende goederen		Bedrijfs- inkomsten		Diverse inkomsten	
	Aantal	Bedrag	Aantal	Bedrag	Aantal	Bedrag	Aantal	Bedrag
< 40	4,74	12,96	8,09	8,74	91,11	90,78	1,70	1,86
40 -< 60	8,90	7,74	11,62	7,38	90,82	87,13	3,53	2,55
60 -< 80	9,00	6,16	11,00	6,05	92,87	88,44	3,30	2,12
80 -< 100	10,34	6,18	10,02	4,91	92,91	87,95	5,09	3,39
100 -< 125	10,82	5,44	8,51	3,73	93,32	88,24	6,11	4,38
125 -< 150	13,50	6,21	8,59	3,52	93,65	88,11	5,52	3,81
150 -< 175	15,06	6,84	8,67	3,42	93,98	88,14	5,18	3,32
175 -< 200	15,49	6,46	8,81	3,33	94,50	88,79	4,84	2,95
200 -< 225	15,16	6,10	7,52	2,85	95,87	91,00	3,19	1,56
225 -< 250	13,60	5,23	6,85	2,43	95,88	91,70	3,47	1,94
250 -< 275	12,68	4,57	6,18	2,06	96,93	93,49	2,61	1,18
275 -< 300	12,82	4,16	5,65	1,84	97,35	94,43	2,31	,94
300 -< 350	13,38	3,80	5,39	1,58	97,78	95,14	2,38	,90
350 -< 400	15,11	3,55	5,70	1,51	98,25	95,90	1,93	,54
400 -< 450	17,85	3,63	6,43	1,60	98,46	95,95	2,00	,41
450 -< 500	20,85	3,60	7,41	1,65	98,61	95,99	1,85	,40
500 -< 600	25,05	3,61	7,51	1,59	98,62	96,24	1,86	,31
600 -< 700	29,41	3,64	8,12	1,50	98,84	96,48	1,63	,20
700 -< 800	34,51	3,61	8,77	1,53	98,93	96,70	1,43	,15
800 -< 900	41,52	4,24	12,21	1,97	98,67	95,83	1,76	,16
900 -< 1000	47,01	4,63	14,34	2,11	98,62	95,57	1,91	,18
1000 -< 1500	57,02	5,27	19,45	2,81	98,49	94,40	2,10	,16
1500 -< 2000	69,71	6,45	30,54	4,46	98,06	91,96	2,91	,22
2000 & +	79,71	9,62	47,66	13,36	96,43	80,16	3,99	,55
<b>T O T A A L</b>	<b>24,31</b>	<b>5,08</b>	<b>9,83</b>	<b>3,56</b>	<b>96,98</b>	<b>93,07</b>	<b>2,70</b>	<b>,53</b>

TABEL 2 : Onderverdeling in percent van het bedrag der inkomens naargelang aard en aantal aangiften per klasse van het totaal netto belastbaar inkomen

PROVINCI E ANTWERPEN

KLASSEN VAN TOTAAL NETTO BELASTBAAR INKOMEN (1000F)	Inkomsten van onroerende goederen		Inkomsten van kapitalen en roerende goederen		Bedrijfs- inkomsten		Diverse inkomsten	
	Aantal	Bedrag	Aantal	Bedrag	Aantal	Bedrag	Aantal	Bedrag
< 40	2,79	5,77	4,01	4,24	95,60	94,78	,46	,48
40 -< 60	5,33	4,36	5,61	3,64	95,85	94,42	,95	,64
60 -< 80	6,27	3,62	4,84	3,02	96,58	94,58	,92	,55
80 -< 100	7,56	3,64	3,90	2,04	97,04	94,85	1,46	1,06
100 -< 125	7,97	3,29	2,94	1,32	97,42	95,22	1,85	1,33
125 -< 150	10,18	3,70	3,04	1,28	97,39	94,70	2,03	1,38
150 -< 175	11,51	4,06	3,00	1,26	97,60	95,01	1,65	1,03
175 -< 200	12,98	4,15	3,38	1,39	97,48	94,54	1,74	1,06
200 -< 225	12,18	3,76	2,98	1,21	97,82	95,39	1,62	,82
225 -< 250	12,64	3,51	2,54	,90	98,06	95,98	1,41	,79
250 -< 275	12,66	3,06	2,43	,90	98,77	96,94	1,16	,48
275 -< 300	13,47	2,48	2,15	,74	98,90	97,51	1,07	,43
300 -< 350	17,15	2,42	1,75	,51	99,20	98,09	,85	,31
350 -< 400	22,39	2,26	1,61	,41	99,42	98,52	,69	,22
400 -< 450	27,72	2,42	1,72	,38	99,49	98,63	,57	,15
450 -< 500	32,30	2,51	1,94	,41	99,52	98,70	,49	,11
500 -< 600	38,33	2,55	2,16	,41	99,65	98,81	,44	,06
600 -< 700	44,17	2,59	2,53	,40	99,71	98,92	,41	,05
700 -< 800	49,47	2,72	2,81	,43	99,70	98,90	,36	,04
800 -< 900	53,93	3,11	4,68	,62	99,66	98,41	,65	,06
900 -< 1000	58,57	3,44	5,73	,77	99,54	98,11	,71	,06
1000 -< 1500	63,27	3,87	9,17	1,19	99,48	97,32	1,14	,10
1500 -< 2000	69,71	5,15	18,36	2,48	99,11	95,05	1,86	,17
2000 & +	77,16	7,10	33,03	6,66	98,65	87,61	2,64	1,35
<b>T O T A A L</b>	<b>29,36</b>	<b>3,27</b>	<b>3,46</b>	<b>1,11</b>	<b>98,85</b>	<b>97,32</b>	<b>,90</b>	<b>,26</b>

TABEL 2 : Onderverdeling in percent van het bedrag der inkomens naargelang aard en aantal aangiften per klasse van het totaal netto belastbaar inkomen

P R O V I N C I E B R A B A N T

KLASSEN VAN TOTAAL NETTO BELASTBAAR INKOMEN (1000F)	Inkomsten van onroerende goederen		Inkomsten van kapitalen en roerende goederen		Bedrijfs- inkomsten		Diverse inkomsten	
	Aantal	Bedrag	Aantal	Bedrag	Aantal	Bedrag	Aantal	Bedrag
< 40	4,26	9,00	5,09	5,65	94,09	93,39	,95	1,10
40 -< 60	8,62	6,87	7,86	4,92	93,43	90,73	2,59	1,82
60 -< 80	9,23	5,73	7,58	4,11	94,70	91,18	2,47	1,58
80 -< 100	10,89	5,58	6,74	3,25	94,59	90,78	3,85	2,64
100 -< 125	11,13	4,70	5,70	2,47	95,07	91,14	4,50	3,24
125 -< 150	14,10	5,57	6,04	2,47	95,03	90,52	4,20	2,94
150 -< 175	15,66	5,98	6,13	2,42	95,44	90,71	3,84	2,40
175 -< 200	16,54	6,03	6,23	2,34	95,77	90,94	3,61	2,19
200 -< 225	16,05	5,51	5,45	2,03	96,69	92,55	2,66	1,36
225 -< 250	14,93	4,87	5,00	1,74	96,79	93,27	2,60	1,42
250 -< 275	14,37	4,23	4,39	1,43	97,62	94,91	1,92	,83
275 -< 300	14,47	3,71	3,94	1,24	98,02	95,74	1,72	,68
300 -< 350	16,96	3,41	3,60	1,01	98,46	96,48	1,61	,55
350 -< 400	20,77	3,17	3,68	,93	98,81	97,13	1,33	,35
400 -< 450	25,38	3,37	4,24	,99	98,94	97,10	1,34	,28
450 -< 500	29,50	3,36	4,63	,98	99,02	97,21	1,28	,27
500 -< 600	34,76	3,42	4,90	,94	99,13	97,43	1,24	,19
600 -< 700	40,60	3,48	5,34	,89	99,28	97,66	1,14	,14
700 -< 800	46,75	3,44	5,74	,83	99,43	97,99	1,02	,10
800 -< 900	52,81	4,06	8,32	1,11	99,25	97,36	1,35	,11
900 -< 1000	57,65	4,28	10,05	1,26	99,26	97,22	1,55	,12
1000 -< 1500	64,79	4,80	14,56	1,75	99,10	96,32	1,86	,14
1500 -< 2000	73,77	5,72	24,78	3,02	98,82	94,47	2,86	,17
2000 & +	81,17	8,40	40,36	10,74	97,59	83,87	3,74	,62
<b>T O T A A L</b>	<b>30,69</b>	<b>4,53</b>	<b>6,96</b>	<b>2,35</b>	<b>97,93</b>	<b>95,18</b>	<b>1,95</b>	<b>,38</b>

TABEL 2 : Onderverdeling in percent van het bedrag der inkomens naargelang aard en aantal aangiften per klasse van het totaal netto belastbaar inkomen

PROVINCIE HENEGOUWEN

KLASSEN VAN TOTAAL NETTO BELASTBAAR INKOMEN (1000F)	Inkomsten van onroerende goederen		Inkomsten van kapitalen en roerende goederen		Bedrijfs- inkomsten		Diverse inkomsten	
	Aantal	Bedrag	Aantal	Bedrag	Aantal	Bedrag	Aantal	Bedrag
< 40	6,01	7,42	4,02	3,68	94,58	94,47	,37	,46
40 -< 60	8,83	5,51	4,72	2,72	95,38	93,56	1,10	,80
60 -< 80	10,20	4,09	4,43	2,10	96,97	94,87	,96	,58
80 -< 100	12,14	4,01	3,84	1,55	97,10	94,80	1,65	1,11
100 -< 125	11,43	3,17	2,92	1,17	97,90	95,63	1,53	,97
125 -< 150	13,07	3,11	2,86	1,10	98,19	95,82	1,34	,88
150 -< 175	14,97	3,15	3,03	1,02	98,47	96,08	1,22	,62
175 -< 200	15,55	3,20	3,11	1,03	98,39	96,12	1,10	,55
200 -< 225	15,63	2,88	2,64	,83	98,84	96,83	,91	,40
225 -< 250	15,53	2,72	2,61	,85	98,79	96,98	,75	,31
250 -< 275	15,80	2,21	2,41	,67	99,19	97,83	,70	,21
275 -< 300	16,17	1,98	2,04	,52	99,35	98,36	,58	,14
300 -< 350	19,23	1,80	1,88	,47	99,49	98,70	,59	,10
350 -< 400	24,34	1,80	1,81	,36	99,60	98,94	,48	,08
400 -< 450	29,34	1,79	2,16	,39	99,65	98,98	,48	,08
450 -< 500	34,64	1,95	2,47	,39	99,70	98,93	,40	,06
500 -< 600	40,22	1,96	2,50	,37	99,75	99,00	,46	,06
600 -< 700	47,41	2,01	2,89	,35	99,80	99,11	,47	,04
700 -< 800	54,14	2,20	3,38	,35	99,81	99,08	,41	,03
800 -< 900	58,87	2,72	5,33	,51	99,74	98,57	,68	,05
900 -< 1000	63,80	2,84	6,56	,58	99,75	98,48	,74	,04
1000 -< 1500	67,58	3,11	10,19	,93	99,69	97,97	,91	,05
1500 -< 2000	73,35	3,92	18,50	1,79	99,36	96,52	1,05	,06
2000 & +	78,52	5,44	31,57	5,89	99,02	90,48	2,33	,54
<b>T O T A A L</b>	<b>29,86</b>	<b>2,53</b>	<b>3,48</b>	<b>,85</b>	<b>99,02</b>	<b>98,01</b>	<b>,74</b>	<b>,14</b>

TABEL 2 : Onderverdeling in percent van het bedrag der inkomens naargelang aard en aantal aangiften per klasse van het totaal netto belastbaar inkomen

P R O V I N C I E L U I K

KLASSEN VAN TOTAAL NETTO BELASTBAAR INKOMEN (1000F)	Inkomsten van onroerende goederen		Inkomsten van kapitalen en roerende goederen		Bedrijfs- inkomsten		Diverse inkomsten	
	Aantal	Bedrag	Aantal	Bedrag	Aantal	Bedrag	Aantal	Bedrag
< 40	5,05	6,10	5,74	5,40	93,47	91,93	,71	,87
40 -< 60	8,76	4,80	7,47	3,97	94,11	92,00	1,89	1,34
60 -< 80	10,84	4,93	7,29	3,37	95,54	92,78	1,59	,96
80 -< 100	12,29	4,60	6,51	2,96	95,69	92,68	1,99	1,36
100 -< 125	11,46	3,48	4,59	1,76	96,80	93,86	2,87	1,93
125 -< 150	13,57	3,81	4,03	1,44	97,37	94,50	2,24	1,31
150 -< 175	15,41	4,15	4,29	1,47	97,61	94,52	1,72	1,00
175 -< 200	16,07	4,06	4,26	1,38	97,64	94,64	1,81	1,02
200 -< 225	15,62	3,43	3,87	1,24	98,43	95,83	1,32	,61
225 -< 250	15,78	3,34	3,43	,92	98,62	96,42	1,22	,50
250 -< 275	14,94	2,48	3,21	,89	99,00	97,34	1,10	,40
275 -< 300	15,39	2,18	2,73	,78	99,03	97,90	,98	,28
300 -< 350	18,54	2,15	2,56	,59	99,38	98,28	,81	,23
350 -< 400	23,13	2,06	2,60	,53	99,49	98,59	,66	,13
400 -< 450	28,30	2,11	3,08	,57	99,53	98,65	,62	,10
450 -< 500	32,99	2,11	3,28	,52	99,63	98,81	,58	,11
500 -< 600	38,55	2,23	3,13	,43	99,68	98,89	,61	,08
600 -< 700	45,29	2,24	3,70	,48	99,74	98,91	,61	,07
700 -< 800	51,15	2,34	4,17	,45	99,78	98,96	,62	,05
800 -< 900	57,71	2,88	6,01	,64	99,64	98,40	,83	,08
900 -< 1000	60,30	2,97	7,32	,77	99,74	98,31	,75	,05
1000 -< 1500	67,04	3,57	12,05	1,33	99,45	97,26	1,27	,09
1500 -< 2000	71,97	4,00	21,66	2,22	99,42	96,13	1,81	,14
2000 & +	79,75	6,04	37,12	6,81	98,50	89,36	3,07	,44
<b>T O T A A L</b>	<b>30,26</b>	<b>2,87</b>	<b>4,76</b>	<b>1,14</b>	<b>98,69</b>	<b>97,54</b>	<b>1,07</b>	<b>,20</b>

TABEL 2 : Onderverdeling in percent van het bedrag der inkomens naargelang aard en aantal aangiften per klasse van het totaal netto belastbaar inkomen

P R O V I N C I E L I M B U R G

KLASSEN VAN TOTAAL NETTO BELASTBAAR INKOMEN (1000F)	Inkomsten van onroerende goederen		Inkomsten van kapitalen en roerende goederen		Bedrijfs- inkomsten		Diverse inkomsten	
	Aantal	Bedrag	Aantal	Bedrag	Aantal	Bedrag	Aantal	Bedrag
< 40	2,02	5,08	,83	,82	98,54	98,84	,01	,02
40 -< 60	4,18	2,73	,68	,37	98,73	98,46	,17	,11
60 -< 80	5,86	2,79	,70	,43	98,55	98,15	,32	,21
80 -< 100	7,04	2,30	,67	,33	98,64	98,00	,71	,56
100 -< 125	9,10	2,09	,73	,35	99,00	98,06	,81	,52
125 -< 150	11,46	2,25	,41	,19	99,06	98,07	,64	,41
150 -< 175	13,24	2,38	,58	,26	99,14	98,04	,54	,31
175 -< 200	13,16	2,09	,64	,33	99,17	98,02	,55	,30
200 -< 225	13,53	2,07	,56	,28	99,43	98,42	,50	,20
225 -< 250	13,88	2,02	,55	,26	99,37	98,40	,33	,16
250 -< 275	15,18	1,83	,51	,19	99,65	98,76	,34	,16
275 -< 300	16,25	1,62	,50	,19	99,55	99,08	,25	,10
300 -< 350	21,26	1,63	,34	,08	99,79	99,34	,21	,07
350 -< 400	29,19	1,80	,32	,05	99,84	99,47	,16	,03
400 -< 450	34,97	1,91	,36	,06	99,86	99,51	,17	,03
450 -< 500	43,17	2,35	,57	,12	99,81	99,37	,15	,03
500 -< 600	46,51	2,25	,45	,07	99,88	99,48	,14	,02
600 -< 700	50,46	2,16	,56	,07	99,91	99,55	,19	,02
700 -< 800	54,81	2,37	,80	,09	99,87	99,45	,16	,03
800 -< 900	61,30	2,80	1,72	,21	99,85	99,05	,19	,01
900 -< 1000	63,61	3,13	2,51	,38	99,86	98,72	,47	,03
1000 -< 1500	69,07	3,42	3,30	,40	99,77	98,20	,82	,16
1500 -< 2000	69,39	3,99	9,29	1,31	99,63	96,78	1,12	,21
2000 & +	73,65	14,87	19,81	2,76	99,26	84,25	1,55	,18
<b>T O T A A L</b>	<b>32,63</b>	<b>2,92</b>	<b>,85</b>	<b>,30</b>	<b>99,60</b>	<b>98,42</b>	<b>,30</b>	<b>,08</b>



TABEL 2 : Onderverdeling in percent van het bedrag der inkomens naargelang aard en aantal aangiften per klasse van het totaal netto belastbaar inkomen

P R O V I N C I E L U X E M B U R G

KLASSEN VAN TOTAAL NETTO BELASTBAAR INKOMEN (1000F)	Inkomsten van onroerende goederen		Inkomsten van kapitalen en roerende goederen		Bedrijfs- inkomsten		Diverse inkomsten	
	Aantal	Bedrag	Aantal	Bedrag	Aantal	Bedrag	Aantal	Bedrag
< 40	6,71	7,80	4,48	4,19	94,14	92,83	,46	,84
40 -< 60	10,87	4,64	5,22	3,20	95,03	92,80	1,10	,63
60 -< 80	15,05	5,72	4,55	2,23	95,73	92,72	1,68	,99
80 -< 100	15,43	5,02	4,52	1,90	96,47	93,47	1,27	,85
100 -< 125	16,96	3,83	2,62	1,28	97,29	94,79	1,34	,96
125 -< 150	18,66	3,83	2,30	,80	98,27	95,55	1,16	,52
150 -< 175	19,80	3,97	2,60	,81	98,35	95,75	,76	,39
175 -< 200	22,55	4,23	2,18	,75	98,02	95,40	1,19	,50
200 -< 225	20,60	3,34	2,27	,72	98,77	96,85	,79	,17
225 -< 250	22,39	3,03	2,07	,61	98,65	96,94	1,00	,43
250 -< 275	21,29	2,91	2,25	,71	99,14	97,38	,59	,16
275 -< 300	20,84	2,01	1,63	,55	99,35	98,32	,41	,10
300 -< 350	26,77	2,14	1,54	,34	99,53	98,60	,49	,12
350 -< 400	34,05	2,37	1,95	,33	99,58	98,77	,50	,05
400 -< 450	40,83	2,38	2,55	,39	99,61	98,79	,66	,10
450 -< 500	46,01	2,67	3,16	,48	99,68	98,49	,67	,09
500 -< 600	49,64	2,51	3,06	,35	99,71	98,84	,49	,04
600 -< 700	54,07	2,72	3,98	,38	99,79	98,75	,50	,03
700 -< 800	58,96	2,72	4,43	,48	99,81	98,71	,64	,06
800 -< 900	63,09	3,08	6,03	,81	99,55	98,29	,60	,06
900 -< 1000	66,59	3,13	8,02	,98	99,53	97,88	1,10	,20
1000 -< 1500	70,58	3,66	11,53	1,23	99,41	96,98	1,38	,29
1500 -< 2000	75,95	4,01	22,16	2,13	99,24	96,44	1,89	,01
2000 & +	78,29	5,01	33,49	17,35	97,92	79,21	2,08	,69
<b>T O T A A L</b>	<b>34,51</b>	<b>2,98</b>	<b>3,54</b>	<b>1,47</b>	<b>98,81</b>	<b>97,11</b>	<b>,76</b>	<b>,17</b>

TABEL 2 : Onderverdeling in percent van het bedrag der inkomens naargelang aard en aantal aangiften per klasse van het totaal netto belastbaar inkomen

P R O V I N C I E N A M E N

KLASSEN VAN TOTAAL NETTO BELASTBAAR INKOMEN (1000F)	Inkomsten van onroerende goederen		Inkomsten van kapitalen en roerende goederen		Bedrijfs- inkomsten		Diverse inkomsten	
	Aantal	Bedrag	Aantal	Bedrag	Aantal	Bedrag	Aantal	Bedrag
< 40	5,96	6,35	6,03	5,91	92,72	90,96	,66	,74
40 -< 60	9,01	6,88	7,27	5,21	93,90	91,65	1,27	,99
60 -< 80	12,62	6,38	6,49	3,74	94,61	91,16	2,16	1,45
80 -< 100	14,36	4,91	6,13	2,92	95,78	92,43	2,18	1,50
100 -< 125	13,96	4,21	3,65	1,73	96,94	94,13	2,05	1,24
125 -< 150	15,21	4,28	4,10	1,57	97,15	94,07	2,06	1,26
150 -< 175	17,73	4,58	4,01	1,46	97,53	94,03	1,81	1,09
175 -< 200	18,38	4,30	3,58	1,37	98,04	94,86	1,53	,75
200 -< 225	17,10	3,61	3,81	1,29	98,32	95,68	1,31	,49
225 -< 250	17,29	3,57	3,27	1,11	98,48	96,20	,97	,38
250 -< 275	17,04	2,77	2,57	,80	99,06	97,36	1,13	,33
275 -< 300	18,11	2,51	2,23	,61	99,22	97,81	,91	,22
300 -< 350	21,91	2,12	2,11	,55	99,39	98,53	,67	,17
350 -< 400	27,85	2,25	2,38	,52	99,46	98,51	,77	,15
400 -< 450	33,35	2,37	2,58	,46	99,60	98,63	,72	,12
450 -< 500	39,96	2,60	2,93	,56	99,48	98,52	1,04	,11
500 -< 600	45,15	2,57	3,44	,57	99,51	98,60	,75	,09
600 -< 700	51,12	2,68	3,52	,47	99,60	98,71	,65	,07
700 -< 800	56,82	2,72	4,31	,46	99,76	98,82	,71	,06
800 -< 900	61,78	3,10	6,06	,70	99,62	98,38	1,15	,08
900 -< 1000	66,31	3,32	7,38	,94	99,57	98,15	,91	,05
1000 -< 1500	68,99	3,71	10,86	1,43	99,32	97,18	1,67	,10
1500 -< 2000	74,32	4,81	21,15	3,47	98,45	94,31	2,03	,08
2000 & +	81,77	6,79	36,19	11,99	96,73	83,90	4,07	,18
<b>T O T A A L</b>	<b>33,78</b>	<b>3,19</b>	<b>4,39</b>	<b>1,49</b>	<b>98,64</b>	<b>97,08</b>	<b>1,11</b>	<b>,17</b>

TABEL 2 : Onderverdeling in percent van het bedrag der inkomens naargelang aard en aantal aangiften per klasse van het totaal netto belastbaar inkomen

P R O V I N C I E O O S T - V L A A N D E R E N

KLASSEN VAN TOTAAL NETTO BELASTBAAR INKOMEN (1000F)	Inkomsten van onroerende goederen		Inkomsten van kapitalen en roerende goederen		Bedrijfs- inkomsten		Diverse inkomsten	
	Aantal	Bedrag	Aantal	Bedrag	Aantal	Bedrag	Aantal	Bedrag
< 40	4,39	4,83	4,64	4,23	94,57	94,09	,35	,37
40 -< 60	7,05	4,24	4,70	2,72	96,25	94,23	,77	,49
60 -< 80	7,42	3,41	4,31	2,42	96,99	95,02	,71	,42
80 -< 100	9,17	3,32	4,12	2,00	97,30	95,13	,99	,63
100 -< 125	9,21	3,13	2,95	1,22	97,49	95,30	1,69	1,16
125 -< 150	11,47	3,49	3,00	1,14	97,66	95,30	1,51	,98
150 -< 175	12,89	3,58	2,81	1,11	97,97	95,44	1,32	,82
175 -< 200	12,64	3,45	2,92	1,06	98,01	95,74	1,16	,65
200 -< 225	12,37	3,19	2,27	,84	98,36	96,36	,99	,44
225 -< 250	11,64	2,51	1,93	,69	98,79	97,13	,92	,41
250 -< 275	12,27	2,32	1,81	,57	99,05	97,67	,70	,25
275 -< 300	13,62	2,14	1,53	,40	99,25	98,27	,62	,21
300 -< 350	17,09	1,91	1,68	,42	99,37	98,56	,52	,12
350 -< 400	22,54	1,97	1,47	,30	99,57	98,81	,42	,09
400 -< 450	28,44	2,04	1,79	,30	99,64	98,86	,45	,09
450 -< 500	33,80	2,30	2,24	,37	99,55	98,69	,38	,06
500 -< 600	39,53	2,29	2,17	,31	99,70	98,91	,40	,05
600 -< 700	44,98	2,30	2,47	,28	99,73	99,03	,35	,03
700 -< 800	50,77	2,40	2,88	,30	99,76	99,02	,51	,05
800 -< 900	56,32	2,95	4,80	,47	99,70	98,56	,66	,05
900 -< 1000	59,61	3,20	6,10	,57	99,64	98,31	,95	,06
1000 -< 1500	65,46	3,73	10,03	,96	99,58	97,38	1,20	,12
1500 -< 2000	71,58	5,17	19,13	2,04	99,24	94,96	1,79	,17
2000 & +	76,99	5,40	30,12	5,68	98,70	90,43	2,81	,57
<b>T O T A A L</b>	<b>29,34</b>	<b>2,83</b>	<b>3,30</b>	<b>,83</b>	<b>98,96</b>	<b>97,80</b>	<b>,72</b>	<b>,15</b>

TABEL 2 : Onderverdeling in percent van het bedrag der inkomens naargelang aard en aantal aangiften per klasse van het totaal netto belastbaar inkomen

PROVINCIE WEST-VLAANDEREN

KLASSEN VAN TOTAAL NETTO BELASTBAAR INKOMEN (1000F)	Inkomsten van onroerende goederen		Inkomsten van kapitalen en roerende goederen		Bedrijfs- inkomsten		Diverse inkomsten	
	Aantal	Bedrag	Aantal	Bedrag	Aantal	Bedrag	Aantal	Bedrag
< 40	5,27	6,35	7,21	6,18	92,42	91,88	,28	,33
40 -< 60	8,57	5,39	7,59	4,19	94,32	92,32	,61	,43
60 -< 80	10,22	5,07	7,36	3,79	95,21	92,28	,72	,44
80 -< 100	11,52	5,15	7,06	3,23	95,97	92,84	,90	,56
100 -< 125	10,63	4,08	5,19	1,93	96,69	94,27	1,10	,76
125 -< 150	12,30	4,17	5,48	2,08	96,60	93,95	1,37	,97
150 -< 175	13,98	4,44	5,42	1,89	97,06	94,13	1,05	,67
175 -< 200	14,43	4,53	5,06	1,62	97,33	94,30	1,23	,75
200 -< 225	13,15	3,71	4,50	1,36	97,87	95,46	,92	,44
225 -< 250	13,68	3,29	4,09	1,26	98,12	96,08	,89	,35
250 -< 275	14,31	2,91	3,71	,89	98,69	97,03	,72	,20
275 -< 300	16,29	2,71	3,45	,74	98,71	97,55	,56	,18
300 -< 350	20,85	2,30	2,85	,55	99,14	98,21	,47	,12
350 -< 400	26,78	2,13	2,93	,48	99,48	98,59	,36	,08
400 -< 450	32,94	2,34	3,42	,51	99,43	98,46	,35	,07
450 -< 500	39,52	2,64	4,08	,60	99,38	98,31	,41	,06
500 -< 600	44,49	2,75	3,93	,51	99,44	98,40	,43	,05
600 -< 700	50,49	2,63	4,09	,46	99,56	98,66	,36	,04
700 -< 800	55,37	2,76	4,79	,45	99,64	98,65	,45	,06
800 -< 900	59,55	3,57	7,73	,71	99,47	97,78	,77	,07
900 -< 1000	61,43	3,95	9,95	,90	99,38	97,32	1,06	,15
1000 -< 1500	67,08	4,83	14,10	1,48	99,02	95,84	1,48	,18
1500 -< 2000	73,04	6,54	24,24	2,59	98,58	93,10	1,85	,23
2000 & +	79,95	6,72	35,70	5,93	98,65	88,07	2,43	1,87
<b>T O T A A L</b>	<b>31,37</b>	<b>3,42</b>	<b>5,31</b>	<b>1,19</b>	<b>98,42</b>	<b>96,90</b>	<b>,66</b>	<b>,26</b>

TABEL 2 : Onderverdeling in percent van het bedrag der inkomens naargelang aard en aantal aangiften per klasse van het totaal netto belastbaar inkomen

PROVINCIE ANTWERPEN

ARRONDISSEMENT ANTWERPEN

KLASSEN VAN TOTAAL NETTO BELASTBAAR INKOMEN (1000F)	Inkomsten van onroerende goederen		Inkomsten van kapitalen en roerende goederen		Bedrijfs- inkomsten		Diverse inkomsten	
	Aantal	Bedrag	Aantal	Bedrag	Aantal	Bedrag	Aantal	Bedrag
< 40	2,85	6,62	5,47	6,07	94,37	93,13	,55	,62
40 -< 60	5,70	4,48	7,91	5,13	94,61	92,74	1,38	,90
60 -< 80	6,42	3,82	6,52	3,95	95,66	93,32	1,16	,72
80 -< 100	7,85	3,82	5,44	2,89	96,18	93,46	1,96	1,49
100 -< 125	7,85	3,65	4,00	1,78	96,63	93,95	2,47	1,79
125 -< 150	10,05	4,05	3,99	1,66	96,67	93,46	2,65	1,85
150 -< 175	11,31	4,58	4,03	1,70	97,06	93,94	2,10	1,32
175 -< 200	13,26	4,75	4,68	1,97	96,77	93,13	2,12	1,35
200 -< 225	12,32	4,19	4,08	1,66	97,18	94,19	2,20	1,19
225 -< 250	12,51	3,96	3,35	1,20	97,62	95,06	1,85	1,06
250 -< 275	12,45	3,37	3,31	1,16	98,38	96,11	1,59	,71
275 -< 300	13,33	2,85	3,05	1,06	98,55	96,71	1,36	,57
300 -< 350	15,82	2,75	2,42	,75	98,86	97,45	1,11	,47
350 -< 400	20,77	2,51	2,30	,59	99,20	98,06	,96	,34
400 -< 450	25,31	2,67	2,39	,56	99,30	98,24	,78	,21
450 -< 500	29,99	2,77	2,69	,58	99,33	98,30	,73	,17
500 -< 600	35,86	2,67	2,86	,56	99,57	98,54	,58	,09
600 -< 700	41,67	2,67	3,34	,55	99,60	98,69	,54	,07
700 -< 800	47,59	2,88	3,65	,60	99,60	98,63	,48	,05
800 -< 900	52,41	3,15	5,59	,80	99,62	98,27	,78	,07
900 -< 1000	57,21	3,48	6,75	,91	99,43	98,02	,80	,07
1000 -< 1500	62,61	3,93	10,62	1,43	99,41	97,09	1,29	,11
1500 -< 2000	69,15	5,09	20,43	2,85	99,08	94,74	2,23	,19
2000 & +	77,34	5,59	36,98	7,84	98,49	87,74	3,00	1,61
<b>T O T A A L</b>	<b>28,76</b>	<b>3,38</b>	<b>4,61</b>	<b>1,49</b>	<b>98,51</b>	<b>96,83</b>	<b>1,18</b>	<b>,35</b>

TABEL 2 : Onderverdeling in percent van het bedrag der inkomens naargelang aard en aantal aangiften per klasse van het totaal netto belastbaar inkomen

PROVINCIE ANTWERPEN

ARRONDISSEMENT MECHELEN

KLASSEN VAN TOTAAL NETTO BELASTBAAR INKOMEN (1000F)	Inkomsten van onroerende goederen		Inkomsten van kapitalen en roerende goederen		Bedrijfs- inkomsten		Diverse inkomsten	
	Aantal	Bedrag	Aantal	Bedrag	Aantal	Bedrag	Aantal	Bedrag
< 40	2,74	3,81	2,61	2,23	96,90	96,42	,43	,22
40 -< 60	3,98	5,10	3,30	2,01	97,46	96,40	,27	,17
60 -< 80	5,46	3,12	3,06	2,40	97,22	95,84	,65	,40
80 -< 100	6,43	2,98	1,92	,85	98,08	96,30	,96	,57
100 -< 125	7,86	2,52	1,61	,73	98,57	97,01	1,01	,60
125 -< 150	9,20	3,06	2,15	,88	98,59	96,45	1,22	,68
150 -< 175	10,89	3,25	1,82	,78	97,91	96,23	1,18	,65
175 -< 200	12,26	3,63	1,57	,54	98,40	96,04	1,44	,69
200 -< 225	11,64	2,92	1,63	,66	98,64	97,08	1,06	,36
225 -< 250	11,95	2,85	1,72	,57	98,40	96,99	1,31	,59
250 -< 275	11,39	1,99	1,16	,43	99,34	98,21	,69	,19
275 -< 300	12,13	1,99	1,18	,40	99,32	98,35	,94	,24
300 -< 350	16,75	1,85	1,08	,22	99,59	98,78	,77	,19
350 -< 400	20,40	1,81	,98	,19	99,71	98,98	,46	,09
400 -< 450	26,65	1,98	1,03	,15	99,67	99,05	,47	,08
450 -< 500	30,28	1,87	1,19	,19	99,76	99,20	,25	,02
500 -< 600	36,04	2,18	1,44	,17	99,72	99,05	,33	,04
600 -< 700	43,42	2,39	1,80	,16	99,85	99,15	,26	,01
700 -< 800	47,94	2,29	1,92	,15	99,88	99,29	,18	,02
800 -< 900	53,59	2,74	3,76	,25	99,82	98,79	,47	,08
900 -< 1000	60,14	3,25	4,33	,36	99,79	98,30	,67	,02
1000 -< 1500	63,48	3,50	6,58	,50	99,76	98,13	,82	,06
1500 -< 2000	68,72	4,63	13,52	1,29	98,99	96,28	,71	,14
2000 & +	76,87	5,83	22,08	2,69	99,47	92,58	2,23	,98
<b>T O T A A L</b>	<b>27,68</b>	<b>2,68</b>	<b>2,15</b>	<b>,43</b>	<b>99,27</b>	<b>98,32</b>	<b>,63</b>	<b>,15</b>

TABEL 2 : Onderverdeling in percent van het bedrag der inkomens naargelang aard en aantal aangiften per klasse van het totaal netto belastbaar inkomen

PROVINCIE ANTWERPEN

ARRONDISSEMENT TURNHOUT

KLASSEN VAN TOTAAL NETTO BELASTBAAR INKOMEN (1000F)	Inkomsten van onroerende goederen		Inkomsten van kapitalen en roerende goederen		Bedrijfs- inkomsten		Diverse inkomsten	
	Aantal	Bedrag	Aantal	Bedrag	Aantal	Bedrag	Aantal	Bedrag
< 40	2,66	5,12	1,07	1,07	97,98	97,79	,23	,31
40 -< 60	5,40	3,51	1,48	1,07	97,78	97,19	,37	,34
60 -< 80	6,54	3,48	1,67	,98	98,60	97,01	,50	,20
80 -< 100	7,66	3,68	1,31	,67	98,55	97,45	,51	,30
100 -< 125	8,43	2,85	,92	,46	98,81	97,49	,75	,56
125 -< 150	11,38	3,22	1,07	,50	98,49	96,78	,91	,60
150 -< 175	12,62	3,23	,95	,37	98,92	97,15	,73	,50
175 -< 200	12,76	2,90	1,21	,48	98,74	97,27	,91	,56
200 -< 225	12,25	3,28	1,08	,44	98,92	97,34	,49	,16
225 -< 250	13,63	2,76	,88	,30	99,04	97,79	,22	,18
250 -< 275	14,36	3,15	1,08	,60	99,36	98,15	,36	,10
275 -< 300	15,02	1,91	,60	,19	99,49	98,93	,42	,20
300 -< 350	20,70	2,12	,71	,15	99,70	99,05	,28	,05
350 -< 400	27,82	2,06	,54	,16	99,70	99,21	,24	,05
400 -< 450	34,32	2,14	,66	,15	99,83	99,26	,12	,04
450 -< 500	39,74	2,33	,64	,15	99,81	99,35	,07	,01
500 -< 600	46,59	2,53	,91	,21	99,81	99,30	,14	,01
600 -< 700	51,31	2,54	,96	,18	99,89	99,37	,17	,01
700 -< 800	56,25	2,64	1,15	,18	99,84	99,36	,15	,02
800 -< 900	60,26	3,30	2,07	,28	99,69	98,54	,31	,03
900 -< 1000	62,55	3,48	2,95	,60	99,76	98,31	,36	,08
1000 -< 1500	66,14	4,00	5,16	,79	99,48	97,55	,76	,08
1500 -< 2000	73,71	6,04	12,71	1,87	99,34	95,34	1,20	,10
2000 & +	76,53	15,41	23,83	4,24	98,71	82,92	1,29	,42
<b>T O T A A L</b>	<b>32,47</b>	<b>3,43</b>	<b>1,34</b>	<b>,53</b>	<b>99,43</b>	<b>97,97</b>	<b>,34</b>	<b>,09</b>

TABEL 2 : Onderverdeling in percent van het bedrag der inkomens naargelang aard en aantal aangiften per klasse van het totaal netto belastbaar inkomen

PROVINCIE BRABANT

ARRONDISSEMENT BRUSSEL - HOOFDSTAD

KLASSEN VAN TOTAAL NETTO BELASTBAAR INKOMEN (1000F)	Inkomsten van onroerende goederen		Inkomsten van kapitalen en roerende goederen		Bedrijfs- inkomsten		Diverse inkomsten	
	Aantal	Bedrag	Aantal	Bedrag	Aantal	Bedrag	Aantal	Bedrag
< 40	4,74	12,96	8,09	8,74	91,11	90,78	1,70	1,86
40 -< 60	8,90	7,74	11,62	7,38	90,82	87,13	3,53	2,55
60 -< 80	9,00	6,16	11,00	6,05	92,87	88,44	3,30	2,12
80 -< 100	10,34	6,18	10,02	4,91	92,91	87,95	5,09	3,39
100 -< 125	10,82	5,44	8,51	3,73	93,32	88,24	6,11	4,38
125 -< 150	13,50	6,21	8,59	3,52	93,65	88,11	5,52	3,81
150 -< 175	15,06	6,84	8,67	3,42	93,98	88,14	5,18	3,32
175 -< 200	15,49	6,46	8,81	3,33	94,50	88,79	4,84	2,95
200 -< 225	15,16	6,10	7,52	2,85	95,87	91,00	3,19	1,56
225 -< 250	13,60	5,23	6,85	2,43	95,88	91,70	3,47	1,94
250 -< 275	12,68	4,57	6,18	2,06	96,93	93,49	2,61	1,18
275 -< 300	12,82	4,16	5,65	1,84	97,35	94,43	2,31	,94
300 -< 350	13,38	3,80	5,39	1,58	97,78	95,14	2,38	,90
350 -< 400	15,11	3,55	5,70	1,51	98,25	95,90	1,93	,54
400 -< 450	17,85	3,63	6,43	1,60	98,46	95,95	2,00	,41
450 -< 500	20,85	3,60	7,41	1,65	98,61	95,99	1,85	,40
500 -< 600	25,05	3,61	7,51	1,59	98,62	96,24	1,86	,31
600 -< 700	29,41	3,64	8,12	1,50	98,84	96,48	1,63	,20
700 -< 800	34,51	3,61	8,77	1,53	98,93	96,70	1,43	,15
800 -< 900	41,52	4,24	12,21	1,97	98,67	95,83	1,76	,16
900 -< 1000	47,01	4,63	14,34	2,11	98,62	95,57	1,91	,18
1000 -< 1500	57,02	5,27	19,45	2,81	98,49	94,40	2,10	,16
1500 -< 2000	69,71	6,45	30,54	4,46	98,06	91,96	2,91	,22
2000 & +	79,71	9,62	47,66	13,36	96,43	80,16	3,99	,55
<b>T O T A A L</b>	<b>24,31</b>	<b>5,08</b>	<b>9,83</b>	<b>3,56</b>	<b>96,98</b>	<b>93,07</b>	<b>2,70</b>	<b>,53</b>



TABEL 2 : Onderverdeling in percent van het bedrag der inkomens naargelang aard en aantal aangiften per klasse van het totaal netto belastbaar inkomen

P R O V I N C I E B R A B A N T

A R R O N D I S S E M E N T H A L L E - V I L V O O R D E

KLASSEN VAN TOTAAL NETTO BELASTBAAR INKOMEN (1000F)	Inkomsten van onroerende goederen		Inkomsten van kapitalen en roerende goederen		Bedrijfs- inkomsten		Diverse inkomsten	
	Aantal	Bedrag	Aantal	Bedrag	Aantal	Bedrag	Aantal	Bedrag
< 40	3,40	5,56	2,18	2,18	96,77	96,17	,34	,41
40 -< 60	7,54	6,45	4,26	2,62	95,82	94,13	1,89	1,24
60 -< 80	9,00	5,26	3,75	1,98	96,80	94,20	1,46	1,04
80 -< 100	10,55	4,68	3,41	1,46	96,82	94,53	2,30	1,63
100 -< 125	10,43	3,86	2,43	,97	97,15	94,60	2,81	1,95
125 -< 150	14,79	5,65	3,32	1,27	96,57	93,03	2,41	1,58
150 -< 175	15,39	4,88	3,02	1,15	97,34	93,93	2,48	1,41
175 -< 200	17,91	6,46	3,06	1,20	97,01	92,73	2,24	1,22
200 -< 225	16,95	5,68	2,82	1,00	97,35	93,85	2,05	1,14
225 -< 250	15,56	4,79	2,78	,99	97,76	94,50	1,69	,95
250 -< 275	16,04	4,24	2,46	,81	98,34	96,02	1,11	,37
275 -< 300	15,49	3,52	2,01	,62	98,71	96,91	,98	,40
300 -< 350	19,54	3,33	1,81	,45	98,91	97,47	,92	,25
350 -< 400	24,83	3,07	1,74	,39	99,25	98,04	,82	,19
400 -< 450	30,19	3,38	2,32	,47	99,32	97,90	,71	,15
450 -< 500	35,56	3,25	2,30	,40	99,33	98,10	,91	,18
500 -< 600	41,64	3,58	2,79	,38	99,50	98,23	,72	,08
600 -< 700	47,27	3,44	3,19	,38	99,65	98,51	,82	,11
700 -< 800	52,97	3,33	3,22	,30	99,82	98,87	,63	,05
800 -< 900	59,34	3,94	5,15	,44	99,66	98,43	,84	,06
900 -< 1000	64,70	4,03	6,33	,51	99,73	98,52	1,07	,05
1000 -< 1500	70,15	4,50	9,48	,77	99,57	97,84	1,43	,11
1500 -< 2000	78,18	5,41	17,70	1,64	99,43	96,45	2,25	,10
2000 & +	82,72	9,03	32,87	8,04	98,66	85,59	3,03	,82
<b>T O T A A L</b>	<b>36,21</b>	<b>4,42</b>	<b>4,23</b>	<b>1,31</b>	<b>98,82</b>	<b>96,65</b>	<b>1,20</b>	<b>,25</b>

TABEL 2 : Onderverdeling in percent van het bedrag der inkomens naargelang aard en aantal aangiften per klasse van het totaal netto belastbaar inkomen

PROVINCIE BRABANT

ARRONDISSEMENT LEUVEN

KLASSEN VAN TOTAAL NETTO BELASTBAAR INKOMEN (1000F)	Inkomsten van onroerende goederen		Inkomsten van kapitalen en roerende goederen		Bedrijfs- inkomsten		Diverse inkomsten	
	Aantal	Bedrag	Aantal	Bedrag	Aantal	Bedrag	Aantal	Bedrag
< 40	3,36	3,32	2,06	2,43	97,33	96,48	,38	,44
40 -< 60	7,19	3,41	2,68	1,72	97,11	96,18	1,05	,65
60 -< 80	7,92	4,54	2,81	1,46	97,54	95,42	1,44	,80
80 -< 100	9,27	3,39	2,36	1,20	96,85	94,95	2,42	1,85
100 -< 125	9,83	3,21	2,06	,90	97,66	95,55	2,12	1,53
125 -< 150	12,33	3,50	2,10	,94	97,38	94,78	2,29	1,70
150 -< 175	14,23	4,26	2,44	1,00	97,58	94,87	1,70	,98
175 -< 200	14,74	4,01	2,29	,90	97,92	95,38	1,52	,86
200 -< 225	14,54	3,36	2,25	,85	98,37	96,02	1,53	,83
225 -< 250	15,16	3,62	2,11	,68	98,08	96,15	1,30	,66
250 -< 275	14,43	2,71	1,92	,50	98,81	97,56	,84	,35
275 -< 300	14,99	2,71	1,55	,43	98,99	97,71	,86	,30
300 -< 350	19,74	2,26	1,35	,32	99,41	98,52	,54	,14
350 -< 400	25,86	2,34	1,37	,25	99,52	98,75	,46	,10
400 -< 450	33,16	2,61	1,56	,31	99,46	98,65	,63	,13
450 -< 500	38,26	2,70	1,42	,25	99,60	98,84	,46	,08
500 -< 600	43,41	2,74	1,77	,24	99,69	98,88	,52	,07
600 -< 700	50,08	3,01	2,11	,24	99,66	98,92	,51	,06
700 -< 800	56,51	3,01	2,47	,21	99,84	99,17	,58	,04
800 -< 900	61,71	3,55	4,10	,35	99,70	98,75	1,17	,07
900 -< 1000	64,41	3,50	5,73	,58	99,75	98,56	1,38	,08
1000 -< 1500	69,37	4,08	8,65	,60	99,58	98,08	1,80	,11
1500 -< 2000	73,78	4,50	16,95	1,31	99,40	96,82	3,74	,21
2000 & +	81,27	5,48	28,41	4,21	99,36	92,38	4,59	,90
<b>T O T A A L</b>	<b>34,20</b>	<b>3,32</b>	<b>2,92</b>	<b>,67</b>	<b>99,04</b>	<b>97,97</b>	<b>1,03</b>	<b>,22</b>

TABEL 2 : Onderverdeling in percent van het bedrag der inkomens naargelang aard en aantal aangiften per klasse van het totaal netto belastbaar inkomen

PROVINCI E BRABANT

ARRONDISSEMENT NIJVEL

KLASSEN VAN TOTAAL NETTO BELASTBAAR INKOMEN (1000F)	Inkomsten van onroerende goederen		Inkomsten van kapitalen en roerende goederen		Bedrijfs- inkomsten		Diverse inkomsten	
	Aantal	Bedrag	Aantal	Bedrag	Aantal	Bedrag	Aantal	Bedrag
< 40	5,51	9,33	5,12	5,69	94,12	93,18	,55	,64
40 -< 60	11,12	8,83	6,64	3,83	94,28	91,30	2,30	1,62
60 -< 80	12,18	6,47	7,48	3,91	94,28	90,77	2,40	1,50
80 -< 100	15,77	7,91	5,91	2,72	94,18	89,52	3,68	2,57
100 -< 125	15,31	5,20	4,77	2,07	95,07	91,00	4,18	3,17
125 -< 150	17,92	5,97	5,91	2,40	94,66	89,90	4,56	3,40
150 -< 175	20,90	6,65	5,75	2,30	95,45	90,43	3,51	2,16
175 -< 200	21,86	6,55	5,81	1,92	96,16	90,89	3,52	2,38
200 -< 225	20,70	5,79	5,33	1,85	96,74	92,18	2,94	1,65
225 -< 250	19,60	5,19	4,59	1,45	97,37	94,02	2,07	,98
250 -< 275	18,96	4,92	3,42	1,08	97,64	95,42	1,83	,78
275 -< 300	18,95	3,71	3,86	1,07	98,16	96,13	1,90	,70
300 -< 350	22,40	3,83	3,24	,85	98,81	96,80	1,49	,37
350 -< 400	27,21	3,24	3,21	,75	99,04	97,61	1,33	,32
400 -< 450	32,64	3,65	3,96	,80	99,20	97,45	1,16	,24
450 -< 500	35,85	3,81	4,13	,79	99,01	97,28	1,27	,25
500 -< 600	42,30	3,61	4,74	,80	99,35	97,80	1,17	,17
600 -< 700	49,35	3,83	5,68	,89	99,39	97,84	1,17	,11
700 -< 800	57,07	3,77	6,63	,71	99,56	98,32	1,29	,14
800 -< 900	63,14	4,38	8,04	,76	99,60	98,15	1,30	,09
900 -< 1000	67,63	4,59	9,43	1,00	99,67	98,02	1,58	,11
1000 -< 1500	72,94	4,63	14,86	1,51	99,53	97,53	1,95	,14
1500 -< 2000	78,69	4,98	24,32	2,18	99,66	96,97	2,94	,11
2000 & +	83,48	5,40	36,23	10,09	98,51	88,25	3,37	,41
<b>T O T A A L</b>	<b>38,90</b>	<b>4,43</b>	<b>7,28</b>	<b>2,25</b>	<b>98,14</b>	<b>96,12</b>	<b>1,93</b>	<b>,32</b>

TABEL 2 : Onderverdeling in percent van het bedrag der inkomens naargelang aard en aantal aangiften per klasse van het totaal netto belastbaar inkomen

P R O V I N C I E H E N E G O U W E N

A R R O N D I S S E M E N T A A T

KLASSEN VAN TOTAAL NETTO BELASTBAAR INKOMEN (1000F)	Inkomsten van onroerende goederen		Inkomsten van kapitalen en roerende goederen		Bedrijfs- inkomsten		Diverse inkomsten	
	Aantal	Bedrag	Aantal	Bedrag	Aantal	Bedrag	Aantal	Bedrag
< 40	12,32	11,59	5,69	3,97	90,76	89,16	,24	,21
40 -< 60	16,63	8,67	5,85	3,42	94,38	89,60	,47	,41
60 -< 80	15,79	6,13	5,08	2,95	94,56	91,45	1,09	,69
80 -< 100	16,57	6,96	5,07	1,70	96,42	92,83	1,49	,96
100 -< 125	15,24	3,98	3,20	1,19	97,73	94,99	1,52	,88
125 -< 150	14,83	4,01	3,82	1,72	97,83	94,81	1,04	,82
150 -< 175	18,68	3,70	3,30	1,25	97,89	94,71	1,56	,98
175 -< 200	15,41	3,46	3,10	1,10	98,04	95,62	1,34	,53
200 -< 225	17,14	2,41	2,43	,56	99,37	97,47	,95	,46
225 -< 250	15,01	2,41	2,27	,84	98,70	97,11	,97	,36
250 -< 275	15,50	1,62	1,94	,43	99,61	98,60	,39	,17
275 -< 300	17,65	1,96	1,42	,45	99,25	98,40	,58	,15
300 -< 350	20,00	1,42	1,65	,56	99,53	98,96	,64	,13
350 -< 400	25,40	1,53	1,81	,40	99,61	98,99	,49	,09
400 -< 450	31,72	1,61	2,48	,35	99,83	99,13	,72	,10
450 -< 500	37,84	2,02	2,80	,41	99,59	98,88	,48	,03
500 -< 600	42,39	1,92	2,96	,42	99,84	98,95	,40	,08
600 -< 700	48,78	1,96	3,27	,38	99,56	99,11	,34	,01
700 -< 800	58,52	1,98	3,09	,36	99,87	99,31	,32	,01
800 -< 900	62,12	2,61	6,88	,71	99,65	98,78	,82	,04
900 -< 1000	65,56	2,43	6,48	,55	99,63	98,84	,56	,01
1000 -< 1500	68,37	2,92	9,36	,90	99,56	98,05	1,06	,04
1500 -< 2000	72,69	3,93	16,39	1,91	99,16	95,76	,84	,13
2000 & +	78,61	5,64	32,84	5,94	98,51	90,21	3,98	,02
<b>T O T A A L</b>	<b>31,86</b>	<b>2,46</b>	<b>3,68</b>	<b>,91</b>	<b>98,78</b>	<b>97,97</b>	<b>,75</b>	<b>,12</b>

TABEL 2 : Onderverdeling in percent van het bedrag der inkomens naargelang aard en aantal aangiften per klasse van het totaal netto belastbaar inkomen

PROVINCIE HENEGOUWEN

ARRONDISSEMENT CHARLEROI

KLASSEN VAN TOTAAL NETTO BELASTBAAR INKOMEN (1000F)	Inkomsten van onroerende goederen		Inkomsten van kapitalen en roerende goederen		Bedrijfs- inkomsten		Diverse inkomsten	
	Aantal	Bedrag	Aantal	Bedrag	Aantal	Bedrag	Aantal	Bedrag
< 40	5,36	8,84	3,02	3,21	95,67	96,88	,43	,55
40 -< 60	6,29	5,26	3,35	1,85	96,95	95,71	1,13	,77
60 -< 80	8,74	3,28	3,67	1,87	97,66	96,19	,82	,45
80 -< 100	11,41	3,69	3,69	1,42	97,75	95,37	1,67	1,08
100 -< 125	10,83	2,85	2,40	,96	98,28	96,22	1,65	1,03
125 -< 150	13,18	2,98	2,44	,98	98,29	96,15	1,41	,86
150 -< 175	15,16	3,29	2,67	,88	98,60	96,14	1,11	,57
175 -< 200	16,05	3,35	2,65	,85	98,41	96,14	1,16	,65
200 -< 225	15,41	2,69	2,31	,71	99,00	97,12	,94	,43
225 -< 250	15,86	2,85	2,45	,78	98,68	96,91	,88	,38
250 -< 275	16,47	2,52	2,37	,65	99,09	97,54	,82	,21
275 -< 300	16,81	2,29	2,22	,51	99,25	98,13	,73	,16
300 -< 350	18,88	2,01	1,76	,43	99,40	98,60	,63	,10
350 -< 400	23,52	1,80	1,64	,31	99,63	99,03	,49	,06
400 -< 450	27,87	1,86	1,86	,34	99,62	98,96	,49	,09
450 -< 500	33,31	1,92	2,08	,35	99,72	99,03	,41	,06
500 -< 600	39,21	1,98	2,05	,30	99,75	99,08	,42	,06
600 -< 700	46,35	1,97	2,38	,31	99,83	99,19	,38	,03
700 -< 800	53,09	2,18	3,02	,31	99,82	99,06	,42	,05
800 -< 900	55,92	2,81	4,37	,32	99,72	98,55	,64	,02
900 -< 1000	61,76	2,76	4,81	,38	99,78	98,62	,77	,06
1000 -< 1500	67,21	3,24	9,12	,72	99,75	98,07	,92	,04
1500 -< 2000	72,78	3,82	17,96	1,44	99,56	97,08	1,18	,08
2000 & +	79,32	7,22	30,28	4,80	99,30	90,20	2,09	,22
<b>T O T A A L</b>	<b>29,33</b>	<b>2,65</b>	<b>3,06</b>	<b>,70</b>	<b>99,14</b>	<b>98,07</b>	<b>,76</b>	<b>,13</b>

TABEL 2 : Onderverdeling in percent van het bedrag der inkomens naargelang aard en aantal aangiften per klasse van het totaal netto belastbaar inkomen

P R O V I N C I E H E N E G O U W E N

A R R O N D I S S E M E N T B E R G E N

KLASSEN VAN TOTAAL NETTO BELASTBAAR INKOMEN (1000F)	Inkomsten van onroerende goederen		Inkomsten van kapitalen en roerende goederen		Bedrijfs- inkomsten		Diverse inkomsten	
	Aantal	Bedrag	Aantal	Bedrag	Aantal	Bedrag	Aantal	Bedrag
< 40	5,00	5,81	3,05	2,97	95,52	95,06	,27	,35
40 -< 60	7,98	4,29	3,46	2,33	95,72	93,68	1,65	1,32
60 -< 80	10,26	4,03	3,64	1,70	97,22	95,33	,79	,51
80 -< 100	11,15	3,38	3,04	1,23	97,11	95,40	1,59	1,14
100 -< 125	9,90	2,64	2,23	,92	98,14	96,23	1,48	,98
125 -< 150	10,90	2,59	2,04	,76	98,36	96,36	1,51	1,09
150 -< 175	12,26	2,42	2,51	,87	98,51	96,86	1,27	,63
175 -< 200	13,81	2,60	2,26	,91	98,82	97,08	,78	,36
200 -< 225	14,22	2,41	1,98	,68	99,06	97,34	,66	,29
225 -< 250	14,34	2,24	2,06	,64	99,12	97,74	,52	,19
250 -< 275	15,29	2,11	2,40	,70	99,19	97,93	,45	,17
275 -< 300	14,65	1,76	1,56	,46	99,45	98,53	,57	,18
300 -< 350	17,68	1,57	1,79	,47	99,62	98,91	,52	,08
350 -< 400	24,44	1,79	1,78	,31	99,70	99,04	,39	,09
400 -< 450	28,76	1,58	1,87	,36	99,70	99,23	,36	,07
450 -< 500	34,55	1,85	2,35	,33	99,80	99,08	,39	,06
500 -< 600	39,52	1,82	2,63	,32	99,73	99,13	,35	,06
600 -< 700	46,26	1,87	3,13	,31	99,83	99,22	,54	,06
700 -< 800	53,64	2,13	3,71	,41	99,81	99,09	,41	,03
800 -< 900	58,01	2,35	5,05	,57	99,79	98,75	,36	,03
900 -< 1000	63,15	2,66	7,35	,79	99,53	98,37	,63	,04
1000 -< 1500	67,62	2,85	9,23	,75	99,75	98,34	,78	,06
1500 -< 2000	73,62	3,64	17,59	1,82	99,35	96,77	1,19	,07
2000 & +	77,07	3,26	28,67	4,63	98,65	94,05	2,19	,25
<b>T O T A A L</b>	<b>28,95</b>	<b>2,22</b>	<b>3,19</b>	<b>,74</b>	<b>99,15</b>	<b>98,39</b>	<b>,66</b>	<b>,12</b>

TABEL 2 : Onderverdeling in percent van het bedrag der inkomens naargelang aard en aantal aangiften per klasse van het totaal netto belastbaar inkomen

PROVINCIE HENEGOUWEN

ARRONDISSEMENT MOESKROEN

KLASSEN VAN TOTAAL NETTO BELASTBAAR INKOMEN (1000F)	Inkomsten van onroerende goederen		Inkomsten van kapitalen en roerende goederen		Bedrijfs- inkomsten		Diverse inkomsten	
	Aantal	Bedrag	Aantal	Bedrag	Aantal	Bedrag	Aantal	Bedrag
< 40	6,95	8,52	4,68	3,70	93,05	94,32	,76	,80
40 -< 60	10,34	6,56	5,42	3,44	92,61	92,10	,25	,10
60 -< 80	11,34	5,89	3,32	1,57	95,99	93,17	2,27	1,56
80 -< 100	10,96	5,02	2,95	1,16	95,51	93,35	2,11	1,60
100 -< 125	9,62	3,91	2,53	1,05	96,91	95,02	,84	,48
125 -< 150	11,02	3,60	2,49	,92	97,94	95,53	,78	,43
150 -< 175	13,57	3,18	1,89	,61	98,96	96,59	1,04	,39
175 -< 200	14,37	3,58	3,91	1,22	98,16	95,59	,34	,28
200 -< 225	14,50	3,76	1,60	,59	98,40	96,48	,23	,14
225 -< 250	14,76	2,89	1,91	,75	98,80	97,05	,80	,33
250 -< 275	11,94	1,67	2,34	,52	99,58	98,49	,25	,03
275 -< 300	13,29	1,36	1,98	,65	99,45	98,61	,40	,06
300 -< 350	18,93	1,78	1,52	,57	99,22	98,65	,39	,07
350 -< 400	22,87	1,72	1,59	,26	99,54	98,95	,41	,12
400 -< 450	30,39	1,98	1,49	,23	99,70	99,06	,54	,09
450 -< 500	38,27	2,22	1,87	,28	99,65	98,76	,21	,02
500 -< 600	44,87	2,00	1,83	,26	99,78	99,27	,22	,01
600 -< 700	51,19	2,21	1,79	,17	99,82	99,31	,18	,01
700 -< 800	57,91	2,61	2,83	,26	99,78	98,93	,36	,02
800 -< 900	65,79	2,87	4,93	,15	100,00	98,97	,66	,03
900 -< 1000	68,69	3,83	6,08	,27	100,00	97,89	,30	,00
1000 -< 1500	65,65	4,24	13,87	1,14	99,52	96,52	1,13	,03
1500 -< 2000	68,92	3,31	15,54	1,95	99,32	97,08	,68	,00
2000 & +	72,30	5,14	30,41	4,16	99,32	91,49	2,03	,62
<b>T O T A A L</b>	<b>28,43</b>	<b>2,64</b>	<b>2,81</b>	<b>,63</b>	<b>98,77</b>	<b>98,06</b>	<b>,55</b>	<b>,11</b>

TABEL 2 : Onderverdeling in percent van het bedrag der inkomens naargelang aard en aantal aangiften per klasse van het totaal netto belastbaar inkomen

PROVINCIE HENEGOUWEN

ARRONDISSEMENT ZINNIK

KLASSEN VAN TOTAAL NETTO BELASTBAAR INKOMEN (1000F)	Inkomsten van onroerende goederen		Inkomsten van kapitalen en roerende goederen		Bedrijfs- inkomsten		Diverse inkomsten	
	Aantal	Bedrag	Aantal	Bedrag	Aantal	Bedrag	Aantal	Bedrag
< 40	5,47	5,16	4,56	3,45	94,59	94,51	,49	,59
40 -< 60	11,33	6,64	6,66	3,42	94,63	92,09	1,29	1,03
60 -< 80	12,25	4,52	6,17	2,40	96,52	93,84	1,30	,79
80 -< 100	13,39	4,37	4,39	1,88	96,90	94,47	1,66	1,08
100 -< 125	13,25	3,50	3,62	1,40	97,98	95,50	1,23	,72
125 -< 150	15,12	3,26	3,29	1,00	98,16	95,54	1,53	1,01
150 -< 175	16,96	3,78	4,08	1,49	98,05	95,28	1,27	,68
175 -< 200	17,70	3,69	4,70	1,51	98,35	95,33	,88	,29
200 -< 225	18,08	3,73	3,55	,99	98,60	95,74	1,29	,46
225 -< 250	16,59	2,87	3,66	,99	99,07	96,85	,66	,24
250 -< 275	15,84	2,34	2,76	,73	99,11	97,57	1,28	,39
275 -< 300	17,41	2,19	2,54	,60	99,42	98,18	,71	,16
300 -< 350	20,62	2,13	2,28	,54	99,41	98,23	,78	,17
350 -< 400	25,03	1,94	1,86	,38	99,52	98,77	,75	,13
400 -< 450	30,79	2,00	2,85	,55	99,55	98,69	,62	,07
450 -< 500	35,57	2,06	2,80	,43	99,61	98,84	,57	,04
500 -< 600	41,44	2,19	3,09	,48	99,69	98,69	,72	,10
600 -< 700	48,80	2,14	3,33	,45	99,76	98,91	,73	,08
700 -< 800	54,45	2,28	3,30	,31	99,82	99,20	,40	,01
800 -< 900	60,59	2,74	6,09	,63	99,76	98,50	,85	,13
900 -< 1000	64,24	2,96	8,39	,68	99,93	98,29	,81	,04
1000 -< 1500	69,47	3,03	12,05	1,04	99,82	98,06	,95	,04
1500 -< 2000	75,92	4,34	21,85	1,25	99,68	96,71	,48	,00
2000 & +	78,16	5,05	34,25	8,25	99,77	89,33	1,61	,01
<b>T O T A A L</b>	<b>32,32</b>	<b>2,67</b>	<b>4,29</b>	<b>1,03</b>	<b>99,02</b>	<b>97,82</b>	<b>,86</b>	<b>,12</b>



TABEL 2 : Onderverdeling in percent van het bedrag der inkomens naargelang aard en aantal aangiften per klasse van het totaal netto belastbaar inkomen

PROVINCIE HENEGOUWEN

ARRONDISSEMENT THUIN

KLASSEN VAN TOTAAL NETTO BELASTBAAR INKOMEN (1000F)	Inkomsten van onroerende goederen		Inkomsten van kapitalen en roerende goederen		Bedrijfs- inkomsten		Diverse inkomsten	
	Aantal	Bedrag	Aantal	Bedrag	Aantal	Bedrag	Aantal	Bedrag
< 40	6,32	9,04	4,97	4,01	93,47	93,17	,21	,24
40 -< 60	10,86	6,57	5,10	3,11	93,98	91,87	1,05	,78
60 -< 80	10,67	5,13	5,61	2,74	96,37	93,92	,66	,31
80 -< 100	12,14	3,49	2,65	1,11	97,51	95,57	1,45	,95
100 -< 125	14,07	4,07	3,30	1,35	97,51	94,63	1,44	,90
125 -< 150	13,76	3,14	3,28	1,20	98,41	95,91	1,18	,68
150 -< 175	16,15	3,13	3,26	,97	98,35	95,91	1,55	,84
175 -< 200	15,50	3,04	3,05	,93	98,64	96,49	,96	,38
200 -< 225	16,88	3,35	3,17	,95	98,66	96,41	1,16	,39
225 -< 250	17,46	3,31	2,72	,98	98,36	96,12	,57	,31
250 -< 275	17,26	2,21	1,85	,65	99,19	97,87	,69	,32
275 -< 300	17,40	1,69	1,78	,36	99,65	99,01	,35	,09
300 -< 350	21,26	1,70	1,66	,37	99,73	98,92	,63	,11
350 -< 400	26,86	2,02	1,90	,44	99,45	98,69	,48	,06
400 -< 450	31,17	1,72	2,18	,34	99,80	99,05	,26	,05
450 -< 500	34,87	1,87	2,25	,36	99,65	98,97	,39	,07
500 -< 600	40,65	1,83	2,04	,27	99,93	99,20	,56	,05
600 -< 700	47,29	2,11	2,85	,31	99,80	98,98	,52	,04
700 -< 800	53,58	2,25	2,98	,30	99,86	99,11	,42	,06
800 -< 900	61,58	2,98	5,49	,61	99,74	98,45	1,08	,07
900 -< 1000	64,23	2,80	6,23	,31	99,90	98,92	,89	,06
1000 -< 1500	67,33	2,76	9,17	,95	99,80	98,40	,71	,09
1500 -< 2000	74,37	3,34	14,42	1,54	100,00	97,43	,92	,03
2000 & +	80,17	4,69	29,45	2,63	99,13	95,76	1,75	,04
<b>T O T A A L</b>	<b>30,79</b>	<b>2,47</b>	<b>3,34</b>	<b>,65</b>	<b>99,02</b>	<b>98,36</b>	<b>,71</b>	<b>,12</b>

TABEL 2 : Onderverdeling in percent van het bedrag der inkomens naargelang aard en aantal aangiften per klasse van het totaal netto belastbaar inkomen

P R O V I N C I E H E N E G O U W E N

A R R O N D I S S E M E N T D O O R N I K

KLASSEN VAN TOTAAL NETTO BELASTBAAR INKOMEN (1000F)	Inkomsten van onroerende goederen		Inkomsten van kapitalen en roerende goederen		Bedrijfs- inkomsten		Diverse inkomsten	
	Aantal	Bedrag	Aantal	Bedrag	Aantal	Bedrag	Aantal	Bedrag
< 40	6,10	4,74	5,63	5,66	93,80	91,46	,32	,45
40 -< 60	8,93	4,05	7,19	4,06	94,05	92,56	,82	,49
60 -< 80	8,52	3,32	5,06	2,29	97,30	94,86	,76	,54
80 -< 100	12,96	4,00	5,94	2,66	96,14	93,58	1,70	1,12
100 -< 125	10,53	2,94	4,81	1,94	97,19	94,45	2,10	1,47
125 -< 150	14,00	3,55	4,67	1,91	97,71	94,68	1,29	,92
150 -< 175	14,59	3,00	4,27	1,40	98,63	95,99	1,00	,44
175 -< 200	15,55	3,14	4,19	1,28	97,57	95,22	2,19	1,18
200 -< 225	14,85	2,82	3,98	1,45	98,29	96,35	,97	,53
225 -< 250	14,53	2,57	3,42	1,22	98,65	96,64	,90	,35
250 -< 275	15,93	2,04	2,96	,83	99,11	97,89	,59	,15
275 -< 300	15,36	1,94	2,48	,68	99,08	98,15	,37	,09
300 -< 350	19,07	1,59	2,44	,52	99,50	98,80	,43	,07
350 -< 400	23,47	1,58	2,31	,52	99,65	98,92	,32	,02
400 -< 450	29,83	1,78	3,02	,56	99,54	98,76	,52	,07
450 -< 500	34,54	2,04	4,06	,65	99,64	98,48	,22	,07
500 -< 600	39,22	1,97	3,60	,72	99,57	98,57	,54	,06
600 -< 700	48,12	2,04	4,02	,52	99,79	98,94	,53	,03
700 -< 800	54,43	2,20	4,82	,49	99,70	98,91	,51	,04
800 -< 900	60,34	2,81	7,07	,83	99,66	98,19	,67	,03
900 -< 1000	68,30	3,19	8,94	1,08	99,68	98,08	,85	,02
1000 -< 1500	66,26	3,40	13,22	1,77	99,23	96,78	1,10	,06
1500 -< 2000	71,95	5,08	24,15	4,12	97,56	92,67	1,46	,10
2000 & +	79,60	4,62	38,29	11,76	97,98	82,62	3,78	3,10
<b>T O T A A L</b>	<b>29,05</b>	<b>2,53</b>	<b>4,76</b>	<b>1,58</b>	<b>98,72</b>	<b>97,06</b>	<b>,77</b>	<b>,29</b>

TABEL 2 : Onderverdeling in percent van het bedrag der inkomens naargelang aard en aantal aangiften per klasse van het totaal netto belastbaar inkomen

P R O V I N C I E L U I K

A R R O N D I S S E M E N T H O E I

KLASSEN VAN TOTAAL NETTO BELASTBAAR INKOMEN (1000F)	Inkomsten van onroerende goederen		Inkomsten van kapitalen en roerende goederen		Bedrijfs- inkomsten		Diverse inkomsten	
	Aantal	Bedrag	Aantal	Bedrag	Aantal	Bedrag	Aantal	Bedrag
< 40	7,31	9,62	4,44	5,03	93,43	91,44	,46	,74
40 -< 60	9,98	4,39	7,88	4,79	94,22	92,50	1,58	1,21
60 -< 80	12,75	4,85	6,21	3,11	95,92	92,54	1,47	,97
80 -< 100	12,62	3,74	4,61	2,32	95,66	93,87	1,90	1,72
100 -< 125	10,75	2,42	3,44	1,23	97,51	95,57	2,63	1,53
125 -< 150	13,56	2,76	3,00	1,17	98,28	95,83	1,65	,98
150 -< 175	14,66	2,94	4,16	1,52	98,10	95,81	1,00	,61
175 -< 200	16,55	3,53	3,23	1,16	98,14	95,66	1,27	,68
200 -< 225	18,34	3,12	4,04	1,46	98,52	96,00	1,18	,39
225 -< 250	18,11	2,71	3,47	,96	98,84	97,20	,95	,35
250 -< 275	17,04	2,32	3,45	,73	99,51	97,88	,69	,16
275 -< 300	17,21	1,91	2,82	,66	99,47	98,34	,97	,25
300 -< 350	21,67	2,06	2,27	,59	99,50	98,49	,63	,17
350 -< 400	27,94	1,93	1,62	,41	99,58	98,83	,46	,12
400 -< 450	32,70	2,11	2,74	,57	99,39	98,59	,52	,12
450 -< 500	38,60	2,01	2,73	,37	99,89	99,02	,38	,08
500 -< 600	44,11	1,95	2,79	,38	99,79	99,09	,64	,09
600 -< 700	49,84	2,00	3,48	,51	99,63	99,09	,55	,03
700 -< 800	55,23	2,05	3,91	,54	99,76	99,02	,62	,07
800 -< 900	60,91	2,78	4,80	,54	99,48	98,54	1,13	,05
900 -< 1000	65,11	2,84	5,56	,49	99,87	98,56	,88	,05
1000 -< 1500	69,35	3,19	11,87	1,59	99,26	97,04	1,34	,10
1500 -< 2000	70,30	3,47	23,33	3,10	99,09	95,61	2,42	,37
2000 & +	79,75	14,24	38,02	7,45	97,11	80,33	4,55	,38
<b>T O T A A L</b>	<b>33,35</b>	<b>3,06</b>	<b>4,25</b>	<b>1,18</b>	<b>98,83</b>	<b>97,23</b>	<b>,95</b>	<b>,17</b>

TABEL 2 : Onderverdeling in percent van het bedrag der inkomens naargelang aard en aantal aangiften per klasse van het totaal netto belastbaar inkomen

P R O V I N C I E L U I K  
A R R O N D I S S E M E N T L U I K

KLASSEN VAN TOTAAL NETTO BELASTBAAR INKOMEN (1000F)	Inkomsten van onroerende goederen		Inkomsten van kapitalen en roerende goederen		Bedrijfs- inkomsten		Diverse inkomsten	
	Aantal	Bedrag	Aantal	Bedrag	Aantal	Bedrag	Aantal	Bedrag
< 40	3,97	5,09	4,58	4,58	94,64	93,38	,76	,95
40 -< 60	7,71	4,26	5,95	3,19	95,26	93,31	2,09	1,49
60 -< 80	10,00	4,96	6,28	2,81	95,70	93,52	1,86	1,14
80 -< 100	11,62	4,52	5,79	2,47	95,98	93,16	2,48	1,69
100 -< 125	10,12	3,21	4,10	1,62	96,66	93,89	3,34	2,40
125 -< 150	12,41	3,56	3,41	1,18	97,44	94,85	2,59	1,55
150 -< 175	14,35	4,13	3,46	1,18	97,55	94,68	2,03	1,24
175 -< 200	15,15	3,85	3,89	1,21	97,65	94,78	2,09	1,24
200 -< 225	14,58	3,42	3,80	1,14	98,40	95,78	1,56	,76
225 -< 250	15,24	3,34	3,09	,83	98,59	96,41	1,42	,62
250 -< 275	15,04	2,59	3,18	,88	98,89	97,16	1,35	,53
275 -< 300	14,81	2,33	2,82	,79	98,91	97,62	1,18	,36
300 -< 350	17,06	2,20	2,57	,58	99,29	98,16	1,02	,30
350 -< 400	20,53	2,08	2,64	,54	99,40	98,49	,85	,17
400 -< 450	25,73	2,16	3,00	,59	99,43	98,57	,73	,10
450 -< 500	30,85	2,07	3,01	,49	99,56	98,83	,67	,14
500 -< 600	36,86	2,19	2,91	,38	99,70	98,98	,64	,10
600 -< 700	43,82	2,23	3,32	,38	99,76	98,98	,66	,08
700 -< 800	49,81	2,33	3,85	,41	99,80	98,98	,69	,06
800 -< 900	56,51	2,83	5,63	,55	99,70	98,52	,75	,08
900 -< 1000	58,47	2,89	6,85	,72	99,77	98,41	,59	,05
1000 -< 1500	66,33	3,56	11,48	1,25	99,46	97,36	1,27	,08
1500 -< 2000	72,26	3,90	21,30	1,76	99,59	96,68	2,10	,13
2000 & +	80,06	5,35	36,38	6,08	98,65	90,97	3,22	,34
<b>T O T A A L</b>	<b>29,54</b>	<b>2,83</b>	<b>4,50</b>	<b>1,04</b>	<b>98,75</b>	<b>97,67</b>	<b>1,23</b>	<b>,22</b>

TABEL 2 : Onderverdeling in percent van het bedrag der inkomens naargelang aard en aantal aangiften per klasse van het totaal netto belastbaar inkomen

P R O V I N C I E L U I K

A R R O N D I S S E M E N T V E R V I E R S

KLASSEN VAN TOTAAL NETTO BELASTBAAR INKOMEN (1000F)	Inkomsten van onroerende goederen		Inkomsten van kapitalen en roerende goederen		Bedrijfs- inkomsten		Diverse inkomsten	
	Aantal	Bedrag	Aantal	Bedrag	Aantal	Bedrag	Aantal	Bedrag
< 40	6,35	7,33	8,92	7,16	90,78	88,99	,77	,89
40 -< 60	10,32	6,27	11,20	5,88	91,46	88,35	1,71	1,06
60 -< 80	12,54	5,33	11,18	5,29	94,53	90,33	1,19	,58
80 -< 100	13,60	5,48	9,59	4,61	94,57	90,51	1,17	,66
100 -< 125	14,49	4,53	6,95	2,56	96,77	92,93	1,89	1,03
125 -< 150	16,38	4,94	6,64	2,46	96,61	92,67	1,78	,95
150 -< 175	18,27	4,67	6,49	2,24	97,67	93,53	1,32	,61
175 -< 200	17,81	4,76	5,83	1,94	97,44	93,71	1,36	,68
200 -< 225	16,34	3,62	4,24	1,47	98,42	95,66	,97	,41
225 -< 250	15,93	3,64	4,48	1,11	98,66	96,09	,97	,29
250 -< 275	14,21	2,50	3,71	1,10	99,11	97,32	,71	,18
275 -< 300	15,30	1,96	2,79	,89	99,14	98,22	,64	,13
300 -< 350	19,36	2,13	2,88	,67	99,52	98,31	,51	,14
350 -< 400	25,23	2,08	2,98	,57	99,62	98,67	,34	,03
400 -< 450	30,99	2,08	3,54	,57	99,72	98,74	,46	,09
450 -< 500	34,32	2,22	4,17	,70	99,67	98,70	,39	,03
500 -< 600	38,97	2,49	4,12	,64	99,52	98,47	,53	,06
600 -< 700	45,94	2,46	5,24	,85	99,65	98,49	,50	,06
700 -< 800	51,69	2,53	5,56	,57	99,75	98,84	,47	,03
800 -< 900	57,96	3,22	8,11	1,01	99,44	97,81	1,11	,13
900 -< 1000	62,36	3,52	10,50	1,24	99,48	97,47	1,20	,06
1000 -< 1500	67,48	3,93	14,64	1,73	99,44	96,65	1,43	,14
1500 -< 2000	71,83	4,44	24,06	3,64	98,91	94,40	,97	,13
2000 & +	78,79	5,26	40,50	8,97	98,35	87,48	2,07	,79
<b>T O T A A L</b>	<b>29,86</b>	<b>3,00</b>	<b>5,97</b>	<b>1,53</b>	<b>98,43</b>	<b>97,08</b>	<b>,82</b>	<b>,17</b>

TABEL 2 : Onderverdeling in percent van het bedrag der inkomens naargelang aard en aantal aangiften per klasse van het totaal netto belastbaar inkomen

PROVINCIE LUIK

ARRONDISSEMENT BORGWORM

KLASSEN VAN TOTAAL NETTO BELASTBAAR INKOMEN (1000F)	Inkomsten van onroerende goederen		Inkomsten van kapitalen en roerende goederen		Bedrijfs- inkomsten		Diverse inkomsten	
	Aantal	Bedrag	Aantal	Bedrag	Aantal	Bedrag	Aantal	Bedrag
< 40	6,91	4,99	4,65	5,53	94,10	92,64	,25	,21
40 -< 60	9,74	4,22	5,00	1,86	94,74	94,44	1,32	1,26
60 -< 80	9,81	3,54	4,07	1,94	97,04	95,08	,93	,66
80 -< 100	13,06	3,36	4,47	2,21	97,14	94,60	,72	,54
100 -< 125	14,57	3,93	2,45	1,07	97,23	94,52	2,23	1,15
125 -< 150	14,98	3,68	2,34	,74	98,06	95,67	1,22	,66
150 -< 175	15,53	3,85	3,79	1,13	97,35	95,30	1,26	,67
175 -< 200	18,17	4,07	3,20	1,15	97,67	95,47	1,31	,54
200 -< 225	19,54	3,11	2,60	,99	98,78	96,83	,46	,32
225 -< 250	17,75	2,87	2,43	,98	98,33	96,91	,61	,38
250 -< 275	14,23	1,63	1,23	,45	99,02	98,47	,86	,43
275 -< 300	19,01	1,97	1,48	,32	99,14	98,58	,49	,08
300 -< 350	24,31	1,86	1,44	,27	99,52	98,88	,54	,17
350 -< 400	32,07	1,83	1,66	,34	99,53	98,78	,60	,17
400 -< 450	34,81	1,72	2,25	,32	99,80	99,16	,41	,04
450 -< 500	41,65	2,11	3,28	,36	99,77	98,73	,69	,16
500 -< 600	46,80	2,00	2,09	,23	99,87	99,20	,44	,03
600 -< 700	52,13	1,83	2,70	,23	99,89	99,37	,59	,06
700 -< 800	57,78	2,28	3,02	,30	99,73	99,15	,41	,03
800 -< 900	65,31	2,50	5,01	,51	99,88	98,85	,47	,01
900 -< 1000	66,47	2,22	4,51	,17	100,00	99,53	,78	,07
1000 -< 1500	70,16	3,12	10,57	,56	99,70	98,48	,59	,02
1500 -< 2000	71,25	4,39	15,42	1,58	99,58	96,15	,42	,03
2000 & +	80,14	4,81	29,08	5,43	99,29	91,87	3,55	,19
<b>T O T A A L</b>	<b>34,80</b>	<b>2,49</b>	<b>3,38</b>	<b>,66</b>	<b>98,90</b>	<b>98,31</b>	<b>,73</b>	<b>,12</b>

TABEL 2 : Onderverdeling in percent van het bedrag der inkomens naargelang aard en aantal aangiften per klasse van het totaal netto belastbaar inkomen

PROVINCIE LIMBURG

ARRONDISSEMENT HASSELT

KLASSEN VAN TOTAAL NETTO BELASTBAAR INKOMEN (1000F)	Inkomsten van onroerende goederen		Inkomsten van kapitalen en roerende goederen		Bedrijfs- inkomsten		Diverse inkomsten	
	Aantal	Bedrag	Aantal	Bedrag	Aantal	Bedrag	Aantal	Bedrag
< 40	1,89	7,09	,87	1,04	98,54	98,86		
40 -< 60	3,95	2,39	,78	,41	98,80	98,67	,28	,17
60 -< 80	5,69	3,59	,51	,39	98,17	97,74	,44	,29
80 -< 100	7,20	2,51	,49	,21	98,39	97,74	,83	,69
100 -< 125	9,18	2,22	,81	,42	98,80	97,84	,96	,64
125 -< 150	12,36	2,29	,39	,15	99,01	97,98	,73	,42
150 -< 175	13,66	2,48	,49	,23	99,17	97,95	,51	,29
175 -< 200	14,18	2,58	,63	,32	98,93	97,55	,57	,38
200 -< 225	14,20	2,37	,46	,22	99,24	98,08	,62	,29
225 -< 250	14,49	2,34	,62	,29	99,22	98,02	,34	,17
250 -< 275	15,65	2,12	,65	,19	99,51	98,50	,36	,16
275 -< 300	15,25	1,79	,56	,16	99,42	98,92	,35	,10
300 -< 350	20,49	1,76	,46	,10	99,69	99,17	,20	,08
350 -< 400	27,20	1,85	,42	,05	99,82	99,41	,20	,04
400 -< 450	31,74	1,87	,41	,07	99,83	99,41	,16	,04
450 -< 500	40,12	2,37	,56	,09	99,76	99,33	,20	,03
500 -< 600	44,50	2,32	,47	,06	99,80	99,35	,18	,03
600 -< 700	48,81	2,21	,62	,06	99,90	99,49	,16	,01
700 -< 800	54,34	2,43	,80	,06	99,86	99,44	,17	,02
800 -< 900	61,21	2,84	1,86	,16	99,85	99,11	,17	,01
900 -< 1000	64,10	3,30	2,25	,21	99,84	98,76	,32	,02
1000 -< 1500	69,10	3,55	3,10	,36	99,80	98,07	1,03	,22
1500 -< 2000	70,77	4,28	8,87	,90	99,69	97,06	1,36	,14
2000 & +	76,32	5,02	19,84	2,82	99,32	94,41	1,35	,12
<b>T O T A A L</b>	<b>32,48</b>	<b>2,60</b>	<b>,93</b>	<b>,29</b>	<b>99,54</b>	<b>98,78</b>	<b>,34</b>	<b>,08</b>

TABEL 2 : Onderverdeling in percent van het bedrag der inkomens naargelang aard en aantal aangiften per klasse van het totaal netto belastbaar inkomen

P R O V I N C I E L I M B U R G  
A R R O N D I S S E M E N T M A A S E I K

KLASSEN VAN TOTAAL NETTO BELASTBAAR INKOMEN (1000F)	Inkomsten van onroerende goederen		Inkomsten van kapitalen en roerende goederen		Bedrijfs- inkomsten		Diverse inkomsten	
	Aantal	Bedrag	Aantal	Bedrag	Aantal	Bedrag	Aantal	Bedrag
< 40	2,39	3,79	,39	,26	98,93	99,57		
40 -< 60	4,79	4,33	,27	,12	98,54	98,45		
60 -< 80	4,81	1,63	,43	,18	99,89	99,88	,21	,17
80 -< 100	6,75	2,33	,59	,31	98,92	98,54	,39	,23
100 -< 125	9,07	1,49	,54	,18	99,68	99,00	,27	,07
125 -< 150	10,11	1,93	,47	,28	99,23	98,48	,60	,43
150 -< 175	12,23	1,80	,43	,14	99,34	98,63	,57	,32
175 -< 200	12,11	1,55	,44	,32	99,46	98,66	,34	,15
200 -< 225	12,93	1,75	,57	,40	99,64	98,83	,31	,08
225 -< 250	13,66	1,43	,43	,26	99,57	98,93	,29	,21
250 -< 275	14,04	1,42	,32	,18	99,82	99,26	,23	,10
275 -< 300	16,30	1,31	,44	,19	99,85	99,44	,11	,06
300 -< 350	22,42	1,44	,24	,06	99,88	99,59	,12	,04
350 -< 400	32,34	1,82	,16	,05	99,86	99,60	,07	,02
400 -< 450	40,61	2,09	,25	,04	99,90	99,66	,17	,03
450 -< 500	50,13	2,41	,58	,19	99,91	99,53	,11	,05
500 -< 600	50,87	2,26	,29	,04	99,97	99,74	,09	,01
600 -< 700	54,72	2,16	,42	,11	99,96	99,68	,12	,02
700 -< 800	56,64	2,27	,68	,14	99,90	99,55	,13	,03
800 -< 900	62,10	2,84	1,59	,27	99,94	98,90	,31	,03
900 -< 1000	63,17	2,84	2,33	,67	99,89	98,94	,32	,00
1000 -< 1500	68,33	3,00	2,78	,50	99,71	98,58	,23	,01
1500 -< 2000	64,80	2,91	6,54	1,63	99,38	96,90	,93	,43
2000 & +	68,67	20,06	17,00	2,47	99,67	79,04	1,33	,15
<b>T O T A A L</b>	<b>34,13</b>	<b>2,86</b>	<b>,61</b>	<b>,28</b>	<b>99,76</b>	<b>98,59</b>	<b>,19</b>	<b>,05</b>



TABEL 2 : Onderverdeling in percent van het bedrag der inkomens naargelang aard en aantal aangiften per klasse van het totaal netto belastbaar inkomen

P R O V I N C I E L I M B U R G

A R R O N D I S S E M E N T T O N G E R E N

KLASSEN VAN TOTAAL NETTO BELASTBAAR INKOMEN (1000F)	Inkomsten van onroerende goederen		Inkomsten van kapitalen en roerende goederen		Bedrijfs- inkomsten		Diverse inkomsten	
	Aantal	Bedrag	Aantal	Bedrag	Aantal	Bedrag	Aantal	Bedrag
< 40	1,93	2,29	1,20	,97	98,12	98,01	,05	,08
40 -< 60	3,99	1,74	,93	,54	98,80	98,05	,13	,10
60 -< 80	7,20	2,60	1,29	,75	97,85	97,10	,21	,12
80 -< 100	7,00	1,88	1,06	,57	98,85	97,96	,80	,64
100 -< 125	8,97	2,39	,78	,37	98,76	97,64	1,01	,69
125 -< 150	11,05	2,49	,39	,18	99,01	97,87	,51	,39
150 -< 175	13,45	2,74	,91	,44	98,91	97,63	,55	,34
175 -< 200	12,26	1,68	,85	,36	99,35	98,26	,70	,27
200 -< 225	12,83	1,82	,73	,28	99,58	98,65	,47	,14
225 -< 250	12,97	2,03	,54	,20	99,46	98,59	,34	,10
250 -< 275	15,51	1,72	,46	,19	99,74	98,69	,41	,23
275 -< 300	18,05	1,69	,47	,24	99,44	98,97	,21	,14
300 -< 350	21,38	1,60	,24	,05	99,86	99,39	,35	,11
350 -< 400	29,54	1,70	,32	,06	99,85	99,44	,17	,04
400 -< 450	35,09	1,78	,39	,07	99,90	99,54	,17	,01
450 -< 500	41,21	2,27	,57	,10	99,80	99,28	,10	,00
500 -< 600	45,74	2,10	,61	,12	99,92	99,46	,12	,04
600 -< 700	49,49	2,04	,56	,07	99,87	99,55	,31	,02
700 -< 800	54,02	2,35	,90	,09	99,86	99,39	,16	,02
800 -< 900	60,74	2,65	1,49	,27	99,76	99,06	,12	,01
900 -< 1000	62,75	2,98	3,36	,55	99,90	98,40	1,05	,07
1000 -< 1500	69,75	3,48	4,36	,44	99,76	98,16	,83	,15
1500 -< 2000	69,85	4,21	13,13	2,21	99,70	95,85	,60	,22
2000 & +	70,71	32,49	22,56	2,86	98,65	65,95	2,36	,34
<b>T O T A A L</b>	<b>31,35</b>	<b>3,69</b>	<b>,94</b>	<b>,34</b>	<b>99,57</b>	<b>97,47</b>	<b>,34</b>	<b>,09</b>

TABEL 2 : Onderverdeling in percent van het bedrag der inkomens naargelang aard en aantal aangiften per klasse van het totaal netto belastbaar inkomen

PROVINCIE LUXEMBURG

ARRONDISSEMENT AARLEN

KLASSEN VAN TOTAAL NETTO BELASTBAAR INKOMEN (1000F)	Inkomsten van onroerende goederen		Inkomsten van kapitalen en roerende goederen		Bedrijfs- inkomsten		Diverse inkomsten	
	Aantal	Bedrag	Aantal	Bedrag	Aantal	Bedrag	Aantal	Bedrag
< 40	5,90	5,14	2,72	2,86	95,76	94,21	,45	,47
40 -< 60	7,73	4,06	1,36	,78	97,27	94,74	2,73	1,86
60 -< 80	12,03	6,16	2,26	1,44	95,11	92,36	2,63	1,93
80 -< 100	16,26	4,60	4,07	1,77	97,29	94,52	,81	,56
100 -< 125	15,32	4,17	1,11	,44	97,21	94,94	1,53	1,29
125 -< 150	12,28	3,04	1,75	,61	98,10	96,14	1,61	,73
150 -< 175	16,39	4,25	1,50	,41	98,05	95,81	,60	,41
175 -< 200	21,51	4,15	2,03	,50	98,26	95,43	1,74	,70
200 -< 225	18,66	3,93	1,37	,29	98,97	96,59	,51	,06
225 -< 250	21,55	3,71	1,59	,24	98,76	96,97	1,24	,27
250 -< 275	18,81	4,06	2,54	,41	98,47	96,67	1,19	,39
275 -< 300	17,26	2,80	1,40	,12	99,38	97,72	,62	,21
300 -< 350	22,07	2,85	1,75	,35	99,09	97,68	,53	,23
350 -< 400	29,30	2,71	1,88	,30	99,37	98,39	,54	,04
400 -< 450	40,46	2,66	2,21	,22	99,50	98,65	,70	,10
450 -< 500	46,40	3,11	2,58	,27	99,66	98,35	,67	,16
500 -< 600	46,54	2,50	2,86	,19	99,80	98,99	,80	,07
600 -< 700	52,03	2,77	4,83	,28	99,92	98,99	,34	,00
700 -< 800	55,02	3,09	4,34	,42	99,66	98,47	,57	,02
800 -< 900	62,15	3,14	5,84	,46	99,81	98,85	,19	,01
900 -< 1000	65,05	2,82	4,26	,32	100,00	98,93	,61	,06
1000 -< 1500	70,13	3,42	9,81	,49	100,00	98,34	1,04	,06
1500 -< 2000	80,39	4,31	18,95	,42	100,00	98,05	1,31	,01
2000 & +	75,90	4,41	26,51	1,45	100,00	96,39		
<b>T O T A A L</b>	<b>33,64</b>	<b>3,15</b>	<b>3,17</b>	<b>,39</b>	<b>98,92</b>	<b>98,15</b>	<b>,84</b>	<b>,13</b>

TABEL 2 : Onderverdeling in percent van het bedrag der inkomens naargelang aard en aantal aangiften per klasse van het totaal netto belastbaar inkomen

PROVINCIE LUXEMBURG

ARRONDISSEMENT BASTENAKEN

KLASSEN VAN TOTAAL NETTO BELASTBAAR INKOMEN (1000F)	Inkomsten van onroerende goederen		Inkomsten van kapitalen en roerende goederen		Bedrijfs- inkomsten		Diverse inkomsten	
	Aantal	Bedrag	Aantal	Bedrag	Aantal	Bedrag	Aantal	Bedrag
< 40	7,97	6,05	4,56	3,74	92,71	91,49	,68	,12
40 -< 60	13,73	5,13	5,88	3,12	96,08	91,92	,98	,41
60 -< 80	14,17	3,98	3,75	2,13	97,50	94,85	,83	,20
80 -< 100	17,77	4,62	3,48	1,48	96,86	94,92	,35	,01
100 -< 125	17,74	3,00	1,91	,78	98,78	96,53	,52	,27
125 -< 150	20,96	3,78	2,66	1,19	98,58	95,47	,53	,10
150 -< 175	21,64	3,45	2,53	1,09	98,25	96,30		
175 -< 200	23,74	3,94	2,31	,80	98,32	95,60	,84	,34
200 -< 225	23,43	3,65	4,18	2,00	98,33	95,52	,42	,02
225 -< 250	23,34	3,36	1,07	,18	98,50	97,06	,86	,42
250 -< 275	25,67	3,04	1,24	,37	99,38	97,65	,21	,05
275 -< 300	22,70	1,76	2,44	1,32	98,69	98,09	,38	,01
300 -< 350	28,96	2,22	1,75	,36	99,52	98,35	,40	,06
350 -< 400	34,54	2,34	2,16	,36	99,80	98,92	,10	,01
400 -< 450	39,71	2,32	2,44	,28	99,51	98,73	,24	,04
450 -< 500	45,56	2,49	3,18	,28	99,83	98,74	,50	,12
500 -< 600	48,50	2,83	3,47	,50	99,42	98,47	,35	,04
600 -< 700	54,88	2,98	4,00	,29	99,84	98,58	,32	,01
700 -< 800	59,87	2,72	4,77	,57	100,00	98,47	,65	,11
800 -< 900	68,86	4,29	8,33	2,02	99,12	96,30	,44	,04
900 -< 1000	66,48	3,79	8,24	,69	99,45	97,51		
1000 -< 1500	71,97	3,62	15,61	1,58	99,68	96,87	1,91	,11
1500 -< 2000	79,45	4,42	24,66	3,23	100,00	94,95	6,85	,05
2000 & +	82,09	6,73	25,37	3,19	100,00	92,13	1,49	,24
<b>T O T A A L</b>	<b>34,23</b>	<b>3,17</b>	<b>3,60</b>	<b>,91</b>	<b>98,85</b>	<b>97,50</b>	<b>,50</b>	<b>,08</b>

TABEL 2 : Onderverdeling in percent van het bedrag der inkomens naargelang aard en aantal aangiften per klasse van het totaal netto belastbaar inkomen

P R O V I N C I E L U X E M B U R G

A R R O N D I S S E M E N T M A R C H E - E N - F A M E N N E

KLASSEN VAN TOTAAL NETTO BELASTBAAR INKOMEN (1000F)	Inkomsten van onroerende goederen		Inkomsten van kapitalen en roerende goederen		Bedrijfs- inkomsten		Diverse inkomsten	
	Aantal	Bedrag	Aantal	Bedrag	Aantal	Bedrag	Aantal	Bedrag
< 40	6,38	16,92	4,53	4,78	94,13	95,02	,17	,21
40 -< 60	8,07	3,37	2,24	1,54	96,86	95,36	,45	,43
60 -< 80	13,49	6,83	3,95	1,94	95,07	92,06	,99	,22
80 -< 100	14,57	5,21	3,43	,82	97,14	94,57	1,14	,96
100 -< 125	19,33	4,79	3,96	1,82	95,43	92,66	2,13	1,83
125 -< 150	18,95	4,72	1,43	,68	98,09	95,33	,96	,77
150 -< 175	20,71	5,08	2,48	1,02	98,05	95,24	1,06	,40
175 -< 200	22,30	5,86	1,59	,56	97,17	94,16	1,42	,58
200 -< 225	19,89	3,15	2,49	,44	99,11	97,51	,71	,09
225 -< 250	22,04	3,17	3,76	1,69	97,49	95,16	1,79	,89
250 -< 275	19,52	2,80	2,59	1,22	99,48	97,29	,17	,01
275 -< 300	20,51	2,18	1,99	,82	99,43	97,88	,43	,18
300 -< 350	24,62	2,10	1,51	,64	99,47	98,51	,46	,06
350 -< 400	32,96	2,24	2,26	,35	99,68	99,01	,65	,05
400 -< 450	40,89	2,92	2,46	,40	99,70	98,60	,89	,05
450 -< 500	42,64	2,83	3,43	,85	99,37	98,03	1,14	,09
500 -< 600	49,89	2,96	3,16	,56	99,56	98,34	,59	,08
600 -< 700	53,33	2,97	3,78	,43	99,70	98,48	,60	,06
700 -< 800	57,91	2,72	4,10	,49	99,72	98,96	,56	,05
800 -< 900	61,87	3,00	7,32	1,31	98,99	97,62	1,26	,10
900 -< 1000	67,97	3,91	15,15	2,81	98,70	95,92	,87	,00
1000 -< 1500	66,83	4,29	14,08	2,64	98,81	95,64	,95	,01
1500 -< 2000	73,64	5,39	25,45	2,89	98,18	94,73	1,82	,01
2000 & +	88,30	6,58	39,36	17,19	93,62	78,68	3,19	,63
<b>T O T A A L</b>	<b>33,83</b>	<b>3,34</b>	<b>3,82</b>	<b>1,76</b>	<b>98,60</b>	<b>96,70</b>	<b>,84</b>	<b>,15</b>



TABEL 2 : Onderverdeling in percent van het bedrag der inkomens naargelang aard en aantal aangiften per klasse van het totaal netto belastbaar inkomen

P R O V I N C I E L U X E M B U R G

A R R O N D I S S E M E N T V I R T O N

KLASSEN VAN TOTAAL NETTO BELASTBAAR INKOMEN (1000F)	Inkomsten van onroerende goederen		Inkomsten van kapitalen en roerende goederen		Bedrijfs- inkomsten		Diverse inkomsten	
	Aantal	Bedrag	Aantal	Bedrag	Aantal	Bedrag	Aantal	Bedrag
< 40	6,95	6,77	6,29	5,67	93,38	90,59	,50	2,48
40 -< 60	11,43	5,75	8,57	6,42	91,02	90,20		
60 -< 80	18,40	5,64	10,40	4,38	94,00	91,01	2,40	1,25
80 -< 100	15,62	6,34	8,11	3,11	95,80	90,67	1,80	,82
100 -< 125	19,30	4,50	3,96	2,60	97,15	93,13	1,42	,74
125 -< 150	20,92	3,66	3,71	1,11	98,22	95,37	1,34	,46
150 -< 175	19,07	3,08	4,15	,74	99,00	96,08	1,16	,59
175 -< 200	25,04	4,04	2,89	1,05	97,91	95,51	,64	,14
200 -< 225	21,12	3,11	2,71	,93	97,87	96,21	1,55	,55
225 -< 250	24,91	2,34	2,00	,64	99,64	97,57	,55	,22
250 -< 275	21,95	2,23	3,30	,97	99,17	97,47	,83	,18
275 -< 300	22,05	1,78	1,15	,29	99,28	98,78	,14	,01
300 -< 350	30,39	1,80	1,96	,32	99,86	98,98	,42	,09
350 -< 400	35,73	2,37	1,60	,19	99,44	98,55	,48	,12
400 -< 450	41,92	1,89	2,31	,56	99,56	98,81	,80	,20
450 -< 500	45,04	1,98	3,18	,21	100,00	99,07	,61	,07
500 -< 600	53,21	2,06	3,03	,37	99,78	99,09	,36	,02
600 -< 700	56,49	2,18	2,93	,33	99,79	99,02	,42	,07
700 -< 800	59,54	2,07	4,03	,33	100,00	99,20	,81	,14
800 -< 900	63,81	2,56	3,91	,12	100,00	99,12	,73	,08
900 -< 1000	68,06	2,40	6,84	,65	100,00	98,72	1,52	,03
1000 -< 1500	73,15	3,43	9,84	,81	99,78	97,72	,67	,10
1500 -< 2000	79,49	3,67	20,51	2,68	98,72	95,84		
2000 & +	80,25	2,90	35,80	3,73	98,77	95,21		
<b>T O T A A L</b>	<b>36,37</b>	<b>2,45</b>	<b>3,79</b>	<b>,69</b>	<b>98,79</b>	<b>98,21</b>	<b>,73</b>	<b>,13</b>

TABEL 2 : Onderverdeling in percent van het bedrag der inkomens naargelang aard en aantal aangiften per klasse van het totaal netto belastbaar inkomen

P R O V I N C I E N A M E N

A R R O N D I S S E M E N T D I N A N T

KLASSEN VAN TOTAAL NETTO BELASTBAAR INKOMEN (1000F)	Inkomsten van onroerende goederen		Inkomsten van kapitalen en roerende goederen		Bedrijfs- inkomsten		Diverse inkomsten	
	Aantal	Bedrag	Aantal	Bedrag	Aantal	Bedrag	Aantal	Bedrag
< 40	7,53	9,81	7,02	7,39	91,12	87,87	,83	,76
40 -< 60	10,29	9,73	7,38	5,80	91,84	89,24	1,55	1,45
60 -< 80	13,69	5,88	9,18	5,58	92,27	88,43	2,58	1,87
80 -< 100	16,07	5,60	7,42	3,86	93,96	90,47	1,92	1,23
100 -< 125	17,23	5,83	4,18	1,68	96,39	92,46	1,97	1,15
125 -< 150	16,60	4,48	3,92	1,38	97,33	94,11	1,75	,86
150 -< 175	20,52	5,02	5,59	2,35	96,15	92,30	2,02	1,31
175 -< 200	20,69	3,88	3,33	1,17	98,39	95,83	1,82	,64
200 -< 225	19,04	3,88	3,47	1,39	98,22	95,31	1,41	,47
225 -< 250	18,68	3,26	3,99	1,59	98,44	96,43	,58	,19
250 -< 275	18,82	2,57	2,22	,75	98,93	97,31	1,64	,38
275 -< 300	21,45	2,65	2,12	,62	99,15	97,77	,56	,14
300 -< 350	24,49	1,94	1,63	,47	99,47	98,88	,47	,11
350 -< 400	32,79	2,25	2,77	,81	99,34	98,18	,63	,13
400 -< 450	37,48	2,44	2,76	,62	99,49	98,35	,97	,13
450 -< 500	44,48	2,37	3,34	,78	99,48	98,43	,98	,05
500 -< 600	48,55	2,44	3,94	,72	99,46	98,56	,72	,09
600 -< 700	54,06	2,63	3,72	,75	99,40	98,50	,55	,07
700 -< 800	59,50	2,86	4,31	,50	99,81	98,63	,52	,05
800 -< 900	61,20	3,37	6,96	1,02	99,41	97,76	1,06	,12
900 -< 1000	69,16	3,79	9,31	1,16	99,82	97,56	,73	,02
1000 -< 1500	69,89	4,42	13,60	2,48	98,78	95,38	2,25	,12
1500 -< 2000	76,62	5,76	27,71	5,75	96,97	91,69	2,60	,03
2000 & +	84,09	8,92	45,45	17,07	94,09	77,27	5,45	,56
<b>T O T A A L</b>	<b>34,62</b>	<b>3,40</b>	<b>4,71</b>	<b>2,06</b>	<b>98,27</b>	<b>96,29</b>	<b>1,11</b>	<b>,19</b>

TABEL 2 : Onderverdeling in percent van het bedrag der inkomens naargelang aard en aantal aangiften per klasse van het totaal netto belastbaar inkomen

P R O V I N C I E N A M E N

A R R O N D I S S E M E N T N A M E N

KLASSEN VAN TOTAAL NETTO BELASTBAAR INKOMEN (1000F)	Inkomsten van onroerende goederen		Inkomsten van kapitalen en roerende goederen		Bedrijfs- inkomsten		Diverse inkomsten	
	Aantal	Bedrag	Aantal	Bedrag	Aantal	Bedrag	Aantal	Bedrag
< 40	5,34	5,42	5,34	5,32	93,25	92,40	,64	,78
40 -< 60	8,98	6,83	7,74	5,32	93,81	91,75	1,39	,99
60 -< 80	12,07	6,92	5,65	3,31	95,31	91,60	2,18	1,41
80 -< 100	12,64	4,36	6,13	2,82	96,26	92,75	2,44	1,70
100 -< 125	12,70	3,80	3,59	1,78	97,11	94,66	2,00	1,25
125 -< 150	14,63	4,18	4,52	1,83	96,88	93,86	2,29	1,44
150 -< 175	16,22	4,57	3,64	1,24	97,86	94,38	1,85	1,06
175 -< 200	17,26	4,20	3,83	1,54	97,85	94,73	1,62	,84
200 -< 225	16,17	3,72	4,21	1,35	98,21	95,59	1,34	,47
225 -< 250	16,70	3,90	3,30	1,07	98,30	95,74	1,26	,51
250 -< 275	15,98	2,97	2,77	,92	99,00	97,13	1,07	,38
275 -< 300	16,74	2,56	2,33	,63	99,23	97,74	1,10	,23
300 -< 350	20,11	2,27	2,37	,65	99,27	98,28	,82	,21
350 -< 400	25,22	2,34	2,33	,46	99,45	98,54	,87	,16
400 -< 450	31,68	2,53	2,56	,47	99,57	98,58	,69	,12
450 -< 500	37,55	2,79	2,75	,48	99,48	98,47	1,12	,14
500 -< 600	43,52	2,71	3,44	,58	99,46	98,51	,85	,10
600 -< 700	49,91	2,82	3,71	,47	99,60	98,64	,68	,07
700 -< 800	55,90	2,78	4,45	,46	99,74	98,83	,77	,06
800 -< 900	61,59	3,12	6,23	,67	99,66	98,46	1,24	,07
900 -< 1000	65,06	3,31	6,86	,90	99,52	98,22	,95	,05
1000 -< 1500	68,40	3,62	10,69	1,31	99,42	97,45	1,75	,11
1500 -< 2000	74,49	4,76	20,36	2,99	98,67	94,74	2,04	,10
2000 & +	81,64	6,26	34,09	10,24	97,61	86,05	3,52	,07
<b>T O T A A L</b>	<b>33,33</b>	<b>3,26</b>	<b>4,50</b>	<b>1,40</b>	<b>98,69</b>	<b>97,18</b>	<b>1,18</b>	<b>,18</b>



TABEL 2 : Onderverdeling in percent van het bedrag der inkomens naargelang aard en aantal aangiften per klasse van het totaal netto belastbaar inkomen

PROVINCI E NAMEN

ARRONDISSEMENT PHILIPPEVILLE

KLASSEN VAN TOTAAL NETTO BELASTBAAR INKOMEN (1000F)	Inkomsten van onroerende goederen		Inkomsten van kapitalen en roerende goederen		Bedrijfs- inkomsten		Diverse inkomsten	
	Aantal	Bedrag	Aantal	Bedrag	Aantal	Bedrag	Aantal	Bedrag
< 40	6,39	5,03	7,73	6,18	92,77	89,37	,50	,49
40 -< 60	7,10	2,54	5,25	3,86	97,53	95,09	,31	,29
60 -< 80	13,15	4,93	5,48	2,43	95,62	93,96	1,37	,93
80 -< 100	18,99	6,12	3,85	1,67	96,88	94,46	1,44	1,11
100 -< 125	14,34	3,47	3,09	1,57	97,03	94,44	2,35	1,33
125 -< 150	15,66	4,46	2,53	,66	98,11	94,92	1,52	1,05
150 -< 175	20,34	3,98	3,30	1,08	98,14	94,99	1,29	,90
175 -< 200	20,19	5,43	2,72	,86	98,40	93,94	,64	,51
200 -< 225	18,18	2,62	2,48	,84	99,01	96,76	,99	,62
225 -< 250	17,77	2,55	2,01	,54	99,38	97,91	,31	,07
250 -< 275	18,84	2,17	2,22	,37	99,58	98,50	,55	,05
275 -< 300	18,43	2,10	2,02	,49	99,29	98,16	,71	,30
300 -< 350	25,51	1,72	1,74	,26	99,76	99,08	,36	,09
350 -< 400	31,68	1,84	1,94	,32	99,69	98,93	,56	,12
400 -< 450	34,38	1,58	2,38	,22	99,86	99,28	,48	,12
450 -< 500	43,83	2,11	3,11	,54	99,50	98,85	,76	,03
500 -< 600	47,97	2,09	2,73	,30	99,79	99,10	,32	,08
600 -< 700	53,04	2,06	2,19	,11	99,86	99,41	,64	,05
700 -< 800	58,08	2,19	3,55	,38	99,82	99,02	,62	,10
800 -< 900	63,57	2,64	3,96	,44	99,70	98,76	,76	,07
900 -< 1000	69,39	2,77	7,71	,86	99,53	98,53	,93	,03
1000 -< 1500	71,83	3,20	7,75	,61	99,40	98,15	,15	,01
1500 -< 2000	68,55	3,49	16,13	3,54	99,19	95,36	,81	,05
2000 & +	78,26	6,17	33,04	13,98	95,65	82,16	5,22	,17
<b>T O T A A L</b>	<b>34,62</b>	<b>2,56</b>	<b>3,38</b>	<b>1,11</b>	<b>98,99</b>	<b>97,78</b>	<b>,74</b>	<b>,14</b>

TABEL 2 : Onderverdeling in percent-van het bedrag der inkomens naargelang aard en aantal aangiften per klasse van het totaal netto belastbaar inkomen

PROVINCIE OOST-VLAANDEREN

ARRONDISSEMENT AALST

KLASSEN VAN TOTAAL NETTO BELASTBAAR INKOMEN (1000F)	Inkomsten van onroerende goederen		Inkomsten van kapitalen en roerende goederen		Bedrijfs- inkomsten		Diverse inkomsten	
	Aantal	Bedrag	Aantal	Bedrag	Aantal	Bedrag	Aantal	Bedrag
< 40	3,28	4,02	2,91	2,81	96,75	96,77	,20	,13
40 -< 60	4,69	2,21	2,72	1,70	97,69	96,44	,48	,33
60 -< 80	6,34	2,00	3,37	1,52	98,39	96,80	,81	,44
80 -< 100	9,03	2,71	2,92	1,39	97,86	96,11	1,19	,75
100 -< 125	9,61	2,75	1,55	,61	98,59	96,69	1,41	,83
125 -< 150	11,01	2,85	1,77	,63	98,31	96,19	1,60	,99
150 -< 175	13,16	3,68	1,31	,61	98,53	96,31	1,01	,57
175 -< 200	12,76	3,13	1,76	,81	98,27	96,54	,80	,39
200 -< 225	13,10	3,41	1,30	,50	98,64	96,84	,55	,24
225 -< 250	12,25	2,41	1,14	,35	99,20	97,75	,44	,17
250 -< 275	13,03	1,90	,91	,23	99,33	98,41	,51	,17
275 -< 300	14,97	1,98	,89	,15	99,56	98,68	,39	,11
300 -< 350	19,11	1,87	,87	,23	99,46	98,81	,36	,07
350 -< 400	25,70	1,95	,88	,15	99,62	99,03	,29	,05
400 -< 450	31,80	2,12	1,17	,20	99,67	98,92	,33	,07
450 -< 500	38,29	2,37	1,12	,12	99,72	98,91	,21	,02
500 -< 600	44,01	2,35	1,20	,13	99,79	99,08	,31	,02
600 -< 700	50,16	2,25	1,70	,16	99,86	99,28	,25	,01
700 -< 800	54,63	2,44	2,30	,14	99,94	99,23	,34	,03
800 -< 900	60,57	3,02	4,55	,36	99,82	98,73	,61	,03
900 -< 1000	63,15	2,93	5,61	,47	99,73	98,76	,67	,02
1000 -< 1500	69,94	3,49	8,66	,46	99,86	98,13	,75	,06
1500 -< 2000	75,68	4,81	14,50	1,01	99,39	96,21	1,60	,23
2000 & +	75,32	4,85	21,43	2,30	99,03	94,24	1,30	,23
<b>T O T A A L</b>	<b>31,67</b>	<b>2,69</b>	<b>2,25</b>	<b>,38</b>	<b>99,28</b>	<b>98,44</b>	<b>,53</b>	<b>,09</b>

TABEL 2 : Onderverdeling in percent van het bedrag der inkomens naargelang aard en aantal aangiften per klasse van het totaal netto belastbaar inkomen

PROVINCIE OOST-VLAANDEREN

ARRONDISSEMENT DENDERMONDE

KLASSEN VAN TOTAAL NETTO BELASTBAAR INKOMEN (1000F)	Inkomsten van onroerende goederen		Inkomsten van kapitalen en roerende goederen		Bedrijfs- inkomsten		Diverse inkomsten	
	Aantal	Bedrag	Aantal	Bedrag	Aantal	Bedrag	Aantal	Bedrag
< 40	4,33	4,07	2,32	1,99	96,44	96,29	,21	,24
40 -< 60	5,17	2,41	2,35	1,54	98,31	96,61	,66	,32
60 -< 80	5,79	3,04	2,40	1,63	97,67	96,67	,42	,19
80 -< 100	8,54	3,22	2,60	1,38	97,60	96,11	,73	,33
100 -< 125	7,61	2,86	1,76	,74	98,12	96,46	1,15	,68
125 -< 150	10,50	3,12	1,56	,57	98,22	96,09	1,43	,77
150 -< 175	12,89	3,26	1,75	,71	98,55	96,50	1,20	,70
175 -< 200	11,60	2,90	1,34	,68	98,45	96,80	,70	,42
200 -< 225	11,04	2,30	1,58	,54	99,23	97,64	,61	,21
225 -< 250	11,21	1,96	,85	,28	99,45	98,30	,45	,09
250 -< 275	11,71	2,10	1,08	,40	99,20	98,33	,38	,11
275 -< 300	12,30	1,69	,57	,11	99,51	98,91	,37	,10
300 -< 350	16,85	1,85	,79	,14	99,59	98,93	,41	,07
350 -< 400	22,95	1,66	,82	,13	99,78	99,29	,27	,06
400 -< 450	30,04	1,84	1,01	,19	99,74	99,24	,24	,03
450 -< 500	36,26	2,00	1,31	,19	99,75	99,24	,25	,02
500 -< 600	41,22	2,27	1,41	,19	99,77	99,15	,22	,02
600 -< 700	45,49	2,45	1,90	,19	99,72	99,09	,17	,02
700 -< 800	52,48	2,42	1,79	,16	99,82	99,30	,34	,04
800 -< 900	57,14	2,92	2,99	,23	99,81	98,94	,47	,05
900 -< 1000	63,06	3,48	4,90	,56	99,46	98,23	1,09	,06
1000 -< 1500	66,50	3,76	7,85	,57	99,79	97,73	1,31	,22
1500 -< 2000	71,01	6,32	18,07	1,55	99,37	94,60	1,47	,16
2000 & +	78,43	5,38	25,00	3,08	98,77	92,79	2,45	,96
<b>T O T A A L</b>	<b>29,01</b>	<b>2,69</b>	<b>2,02</b>	<b>,44</b>	<b>99,28</b>	<b>98,38</b>	<b>,51</b>	<b>,13</b>

TABEL 2 : Onderverdeling in percent van het bedrag der inkomens naargelang aard en aantal aangiften per klasse van het totaal netto belastbaar inkomen

P R O V I N C I E O O S T - V L A A N D E R E N

A R R O N D I S S E M E N T E E K L O

KLASSEN VAN TOTAAL NETTO BELASTBAAR INKOMEN (1000F)	Inkomsten van onroerende goederen		Inkomsten van kapitalen en roerende goederen		Bedrijfs- inkomsten		Diverse inkomsten	
	Aantal	Bedrag	Aantal	Bedrag	Aantal	Bedrag	Aantal	Bedrag
< 40	6,40	8,05	9,54	7,39	88,58	89,86	,25	,20
40 -< 60	10,39	5,65	8,55	3,18	94,23	91,78	,69	,61
60 -< 80	10,67	3,79	7,32	4,02	96,44	93,31	,21	,00
80 -< 100	10,54	3,50	6,86	2,63	96,99	94,24	,67	,27
100 -< 125	10,24	2,86	3,75	1,50	97,77	95,69	,91	,63
125 -< 150	12,79	2,79	2,93	1,27	98,63	96,61	,29	,23
150 -< 175	12,50	3,08	3,67	1,26	98,17	95,83	,69	,55
175 -< 200	12,78	2,99	2,70	,80	98,40	96,68	,98	,50
200 -< 225	10,66	1,68	1,52	,36	100,00	98,58	,89	,10
225 -< 250	10,02	1,81	2,24	1,09	98,70	97,44	,24	,14
250 -< 275	11,09	1,82	1,98	,38	99,65	98,57	,47	,07
275 -< 300	15,72	2,40	1,69	,49	99,16	97,82	,63	,22
300 -< 350	16,87	1,60	1,71	,44	99,41	98,88	,15	,02
350 -< 400	21,97	1,64	1,21	,29	99,65	99,17	,13	,01
400 -< 450	26,53	1,83	1,64	,24	99,77	99,05	,28	,01
450 -< 500	33,46	2,02	2,18	,31	99,56	99,00	,12	,05
500 -< 600	39,50	2,07	2,00	,24	99,67	98,99	,16	,01
600 -< 700	45,72	2,10	2,29	,20	99,75	99,16	,20	,01
700 -< 800	51,10	2,23	2,31	,29	100,00	99,09	,28	,00
800 -< 900	59,76	2,98	5,12	,57	99,64	98,27	,24	,03
900 -< 1000	65,57	3,32	5,77	,90	99,59	97,75	,62	,01
1000 -< 1500	65,13	3,40	9,89	,91	99,80	97,48	,90	,03
1500 -< 2000	72,02	5,37	20,83	2,79	98,81	93,76	1,79	,52
2000 & +	82,51	4,83	34,43	7,50	99,45	88,69	3,83	,85
<b>T O T A A L</b>	<b>29,13</b>	<b>2,52</b>	<b>3,42</b>	<b>,90</b>	<b>98,91</b>	<b>97,91</b>	<b>,39</b>	<b>,10</b>

TABEL 2 : Onderverdeling in percent van het bedrag der inkomens naargelang aard en aantal aangiften per klasse van het totaal netto belastbaar inkomen

P R O V I N C I E O O S T - V L A A N D E R E N

A R R O N D I S S E M E N T G E N T

KLASSEN VAN TOTAAL NETTO BELASTBAAR INKOMEN (1000F)	Inkomsten van onroerende goederen		Inkomsten van kapitalen en roerende goederen		Bedrijfs- inkomsten		Diverse inkomsten	
	Aantal	Bedrag	Aantal	Bedrag	Aantal	Bedrag	Aantal	Bedrag
< 40	4,35	4,13	6,19	5,84	93,45	92,78	,49	,58
40 -< 60	7,83	5,41	6,28	3,80	94,92	92,66	1,05	,68
60 -< 80	8,42	4,36	6,00	3,32	95,73	93,21	,93	,62
80 -< 100	9,46	3,34	5,44	2,72	96,83	94,41	1,05	,72
100 -< 125	9,70	3,64	4,55	1,87	96,34	93,66	2,31	1,73
125 -< 150	12,74	4,31	4,70	1,70	96,90	93,99	1,96	1,34
150 -< 175	13,20	3,79	4,33	1,74	97,25	94,13	1,87	1,19
175 -< 200	13,21	3,88	4,63	1,55	97,55	94,52	1,64	1,00
200 -< 225	13,44	4,03	3,64	1,38	97,47	94,84	1,54	,77
225 -< 250	11,89	3,02	2,99	,99	98,32	96,11	1,49	,72
250 -< 275	11,94	2,73	2,75	,83	98,67	96,82	,99	,40
275 -< 300	12,62	2,16	2,35	,67	99,00	97,88	,84	,31
300 -< 350	15,54	1,98	2,50	,62	99,23	98,22	,86	,23
350 -< 400	19,80	2,18	2,26	,48	99,46	98,35	,71	,15
400 -< 450	25,45	2,15	2,54	,46	99,50	98,53	,72	,17
450 -< 500	29,96	2,49	3,38	,62	99,32	98,20	,58	,10
500 -< 600	35,00	2,25	3,20	,46	99,70	98,74	,63	,08
600 -< 700	40,49	2,31	3,48	,44	99,61	98,75	,57	,06
700 -< 800	46,29	2,37	3,93	,47	99,63	98,76	,75	,07
800 -< 900	52,00	2,94	5,94	,60	99,55	98,34	,80	,04
900 -< 1000	55,09	3,12	7,21	,69	99,61	98,20	1,25	,09
1000 -< 1500	62,22	3,79	11,66	1,32	99,39	96,95	1,69	,15
1500 -< 2000	69,89	4,93	21,52	2,45	99,02	94,72	2,37	,14
2000 & +	76,94	5,86	34,76	6,80	98,26	88,92	3,53	,61
<b>T O T A A L</b>	<b>27,84</b>	<b>3,02</b>	<b>4,68</b>	<b>1,23</b>	<b>98,62</b>	<b>97,17</b>	<b>1,05</b>	<b>,22</b>

TABEL 2 : Onderverdeling in percent van het bedrag der inkomens naargelang aard en aantal aangiften per klasse van het totaal netto belastbaar inkomen

PROVINCIE OOST-VLAANDEREN

ARRONDISSEMENT OUDENAARDE

KLASSEN VAN TOTAAL NETTO BELASTBAAR INKOMEN (1000F)	Inkomsten van onroerende goederen		Inkomsten van kapitalen en roerende goederen		Bedrijfs- inkomsten		Diverse inkomsten	
	Aantal	Bedrag	Aantal	Bedrag	Aantal	Bedrag	Aantal	Bedrag
< 40	5,94	5,07	3,38	2,67	95,17	93,12	,21	,16
40 -< 60	9,46	3,74	4,59	2,57	97,03	94,21	,41	,26
60 -< 80	9,89	4,17	3,04	1,87	96,96	95,01	,22	,07
80 -< 100	10,61	3,88	5,04	2,22	96,89	94,11	,96	,52
100 -< 125	10,92	2,45	3,14	1,26	98,62	96,23	1,25	,67
125 -< 150	10,33	2,15	2,57	,86	98,72	96,94	,77	,42
150 -< 175	14,63	3,74	3,52	,80	98,36	95,35	1,02	,65
175 -< 200	13,23	2,68	1,93	,67	98,41	96,69	1,01	,50
200 -< 225	12,85	2,78	1,82	,53	98,69	97,18	,36	,09
225 -< 250	10,99	1,90	1,84	,80	98,95	97,73	,59	,26
250 -< 275	14,01	1,91	2,23	,71	99,09	97,89	,56	,22
275 -< 300	14,84	2,78	1,48	,27	99,32	98,17	,56	,24
300 -< 350	18,91	1,72	2,32	,51	99,32	98,59	,21	,03
350 -< 400	23,46	1,55	1,47	,22	99,66	99,07	,15	,03
400 -< 450	30,19	1,95	2,34	,36	99,70	98,74	,19	,06
450 -< 500	36,66	1,82	2,56	,31	99,91	99,06	,23	,05
500 -< 600	42,98	2,14	2,15	,35	99,71	98,83	,24	,06
600 -< 700	47,63	2,06	2,32	,27	99,74	99,11	,26	,05
700 -< 800	55,97	2,36	2,68	,22	99,77	99,13	,31	,03
800 -< 900	57,75	2,55	5,33	,53	99,83	98,71	,50	,05
900 -< 1000	61,37	3,09	6,61	,44	99,87	98,47	,64	,09
1000 -< 1500	67,02	3,30	10,78	,96	99,51	97,84	,49	,03
1500 -< 2000	74,75	4,68	21,26	2,73	100,00	94,46	,66	,30
2000 & +	75,97	4,68	23,05	2,47	100,00	95,17	1,30	,15
<b>T O T A A L</b>	<b>29,90</b>	<b>2,50</b>	<b>3,17</b>	<b>,63</b>	<b>99,11</b>	<b>98,24</b>	<b>,43</b>	<b>,10</b>

TABEL 2 : Onderverdeling in percent van het bedrag der inkomens naargelang aard en aantal aangiften per klasse van het totaal netto belastbaar inkomen

PROVINCIE OOST-VLAANDEREN

ARRONDISSEMENT SINT-NIKLAAS

KLASSEN VAN TOTAAL NETTO BELASTBAAR INKOMEN (1000F)	Inkomsten van onroerende goederen		Inkomsten van kapitalen en roerende goederen		Bedrijfs- inkomsten		Diverse inkomsten	
	Aantal	Bedrag	Aantal	Bedrag	Aantal	Bedrag	Aantal	Bedrag
< 40	4,55	7,07	4,37	3,88	94,20	93,92	,46	,46
40 -< 60	7,23	5,72	4,50	2,62	95,77	93,64	,88	,54
60 -< 80	5,46	2,83	3,30	2,14	97,56	95,76	,86	,49
80 -< 100	7,89	3,78	2,42	1,31	97,76	95,59	,93	,73
100 -< 125	7,66	3,17	1,66	,81	97,49	95,68	1,62	1,12
125 -< 150	10,20	3,80	2,19	1,11	97,13	95,06	1,33	,92
150 -< 175	11,08	3,33	1,48	,74	98,11	96,29	,99	,59
175 -< 200	11,63	3,92	2,39	,89	98,02	95,80	1,04	,52
200 -< 225	10,46	2,56	1,52	,63	98,52	96,85	1,04	,45
225 -< 250	11,64	2,55	1,29	,56	98,79	97,28	1,03	,41
250 -< 275	11,95	2,51	1,11	,52	99,23	97,66	,72	,18
275 -< 300	13,91	2,21	1,25	,43	99,14	98,28	,70	,19
300 -< 350	17,24	2,12	1,29	,44	99,38	98,57	,36	,09
350 -< 400	24,17	2,20	1,13	,27	99,45	98,84	,35	,08
400 -< 450	29,40	1,98	1,35	,17	99,73	99,15	,38	,03
450 -< 500	33,70	2,38	1,76	,34	99,53	98,77	,43	,05
500 -< 600	40,67	2,46	1,84	,31	99,55	98,85	,32	,03
600 -< 700	46,18	2,41	1,84	,20	99,85	99,18	,20	,01
700 -< 800	52,31	2,50	2,34	,28	99,72	99,04	,48	,09
800 -< 900	59,21	3,04	3,40	,39	99,81	98,61	,75	,08
900 -< 1000	61,32	3,55	4,61	,41	99,64	98,14	,67	,07
1000 -< 1500	67,34	4,17	8,51	,94	99,50	97,09	,73	,12
1500 -< 2000	71,09	5,76	15,96	1,72	99,53	95,09	,79	,02
2000 & +	76,66	5,05	30,18	8,68	98,79	87,63	2,82	,65
<b>T O T A A L</b>	<b>29,89</b>	<b>2,92</b>	<b>2,51</b>	<b>,85</b>	<b>98,98</b>	<b>97,81</b>	<b>,62</b>	<b>,14</b>

TABEL 2 : Onderverdeling in percent van het bedrag der inkomens naargelang aard en aantal aangiften per klasse van het totaal netto belastbaar inkomen

P R O V I N C I E W E S T - V L A A N D E R E N

A R R O N D I S S E M E N T B R U G G E

KLASSEN VAN TOTAAL NETTO BELASTBAAR INKOMEN (1000F)	Inkomsten van onroerende goederen		Inkomsten van kapitalen en roerende goederen		Bedrijfs- inkomsten		Diverse inkomsten	
	Aantal	Bedrag	Aantal	Bedrag	Aantal	Bedrag	Aantal	Bedrag
< 40	4,94	8,88	5,77	5,12	93,47	93,86	,35	,29
40 -< 60	8,18	6,45	6,75	3,93	94,34	92,97	1,02	,76
60 -< 80	10,41	5,68	7,01	3,40	95,75	92,73	1,22	,68
80 -< 100	12,51	6,52	6,50	2,93	95,96	91,95	1,33	,92
100 -< 125	10,84	4,87	5,10	2,06	96,12	93,72	1,35	,89
125 -< 150	13,58	6,11	5,51	1,84	95,67	92,56	1,89	1,38
150 -< 175	16,14	5,52	5,69	2,28	96,12	92,61	1,75	1,04
175 -< 200	16,64	6,07	5,59	1,99	96,43	92,52	1,94	1,16
200 -< 225	14,96	5,10	5,36	1,67	97,26	93,95	1,04	,48
225 -< 250	14,40	4,45	5,05	1,58	97,62	94,84	1,36	,49
250 -< 275	14,43	3,60	3,93	,97	98,28	96,33	1,12	,32
275 -< 300	16,39	3,70	3,84	,96	97,95	96,55	,93	,27
300 -< 350	20,51	3,06	3,12	,70	98,64	97,42	,86	,24
350 -< 400	26,09	2,65	2,85	,50	99,34	98,28	,54	,10
400 -< 450	31,59	2,87	3,28	,56	99,04	98,03	,51	,14
450 -< 500	37,66	3,32	3,97	,70	99,07	97,77	,87	,09
500 -< 600	42,83	3,40	4,53	,62	99,05	97,82	,67	,08
600 -< 700	48,21	3,33	3,88	,48	99,25	98,23	,38	,03
700 -< 800	54,11	3,00	4,29	,46	99,64	98,61	,47	,08
800 -< 900	57,49	3,71	6,26	,67	99,33	97,82	,73	,05
900 -< 1000	63,39	4,35	9,36	,95	99,18	97,19	1,58	,15
1000 -< 1500	67,24	5,58	13,19	1,70	98,56	95,25	1,78	,19
1500 -< 2000	75,53	6,95	20,60	2,45	98,23	93,03	2,33	,24
2000 & +	81,31	7,87	36,71	5,96	98,11	87,69	3,45	1,58
<b>T O T A A L</b>	<b>32,27</b>	<b>4,17</b>	<b>5,38</b>	<b>1,32</b>	<b>98,14</b>	<b>96,33</b>	<b>,96</b>	<b>,29</b>



TABEL 2 : Onderverdeling in percent van het bedrag der inkomens naargelang aard en aantal aangiften per klasse van het totaal netto belastbaar inkomen

PROVINCIE WEST-VLAANDEREN

ARRONDISSEMENT DIKSMUIDE

KLASSEN VAN TOTAAL NETTO BELASTBAAR INKOMEN (1000F)	Inkomsten van onroerende goederen		Inkomsten van kapitalen en roerende goederen		Bedrijfs- inkomsten		Diverse inkomsten	
	Aantal	Bedrag	Aantal	Bedrag	Aantal	Bedrag	Aantal	Bedrag
< 40	7,31	5,35	8,33	5,31	91,50	92,11		
40 -< 60	7,63	3,04	9,26	4,83	95,10	92,52		
60 -< 80	9,20	4,29	7,99	4,19	94,43	91,73		
80 -< 100	11,02	3,48	6,69	2,93	96,26	93,88	,20	,06
100 -< 125	8,28	1,86	4,51	1,46	98,29	96,63	,73	,55
125 -< 150	9,55	2,76	6,82	2,81	97,12	94,60	1,06	,87
150 -< 175	10,87	2,90	4,85	,88	99,16	97,36	,67	,34
175 -< 200	11,28	2,04	4,59	1,42	99,04	97,68	,19	,02
200 -< 225	10,66	2,35	3,49	,65	98,64	97,58	,19	,04
225 -< 250	13,64	2,23	3,79	,77	99,43	97,90	,19	,01
250 -< 275	8,84	1,27	3,76	,50	99,51	98,76	,33	,08
275 -< 300	10,44	1,01	3,24	,43	99,86	99,08		
300 -< 350	19,67	1,35	2,57	,32	99,80	99,17	,07	,00
350 -< 400	23,35	1,37	3,23	,40	99,82	99,09	,30	,09
400 -< 450	29,35	1,54	2,59	,31	99,92	99,23	,08	,01
450 -< 500	34,74	1,97	3,89	,37	100,00	99,27	,34	,02
500 -< 600	43,68	1,89	3,05	,49	99,64	98,95	,28	,07
600 -< 700	50,45	2,17	3,42	,43	99,64	98,76	,27	,02
700 -< 800	55,34	2,14	2,79	,14	100,00	99,36	,12	,01
800 -< 900	58,64	2,64	5,56	,36	100,00	98,66	1,54	,04
900 -< 1000	57,93	3,49	10,98	,73	100,00	97,58		
1000 -< 1500	64,39	4,30	13,06	1,26	99,70	96,77	,30	,00
1500 -< 2000	71,62	7,24	12,16	,64	98,65	95,12		
2000 & +	69,32	5,24	31,82	2,13	100,00	92,90	2,27	,99
<b>T O T A A L</b>	<b>25,97</b>	<b>2,34</b>	<b>4,55</b>	<b>,66</b>	<b>98,88</b>	<b>98,23</b>	<b>,30</b>	<b>,10</b>

TABEL 2 : Onderverdeling in percent van het bedrag der inkomens naargelang aard en aantal aangiften per klasse van het totaal netto belastbaar inkomen

P R O V I N C I E W E S T - V L A A N D E R E N

A R R O N D I S S E M E N T I E P E R

KLASSEN VAN TOTAAL NETTO BELASTBAAR INKOMEN (1000F)	Inkomsten van onroerende goederen		Inkomsten van kapitalen en roerende goederen		Bedrijfs- inkomsten		Diverse inkomsten	
	Aantal	Bedrag	Aantal	Bedrag	Aantal	Bedrag	Aantal	Bedrag
< 40	7,02	4,80	11,97	8,86	88,44	89,18	,07	,10
40 -< 60	15,23	8,29	14,04	7,58	88,48	84,89	,13	,07
60 -< 80	14,62	7,01	11,32	5,76	92,92	88,98	,59	,42
80 -< 100	12,93	4,77	9,88	3,93	95,42	92,31	,51	,26
100 -< 125	12,52	4,15	6,58	2,30	96,21	93,89	,70	,34
125 -< 150	13,83	3,42	5,71	1,85	97,77	95,09	,50	,22
150 -< 175	12,47	3,41	6,04	1,89	97,91	95,16	,23	,13
175 -< 200	15,38	3,62	4,96	1,63	97,52	95,22	,25	,11
200 -< 225	12,96	2,84	5,30	1,33	98,34	96,17	,40	,14
225 -< 250	14,14	2,98	4,58	1,25	98,07	96,49	,96	,12
250 -< 275	13,46	1,56	3,82	,66	99,24	98,49	,23	,01
275 -< 300	15,90	2,12	3,91	,68	99,09	97,82	,33	,07
300 -< 350	20,21	1,71	3,12	,44	99,34	98,64	,14	,05
350 -< 400	25,50	1,43	3,15	,56	99,62	98,91	,11	,02
400 -< 450	31,68	1,76	3,92	,45	99,52	98,79	,20	,01
450 -< 500	37,85	2,08	4,64	,48	99,56	98,60	,11	,05
500 -< 600	44,05	2,22	4,21	,38	99,56	98,81	,06	,01
600 -< 700	48,64	1,92	4,36	,30	99,78	99,03	,30	,01
700 -< 800	54,23	2,42	5,77	,57	99,48	98,59	,29	,02
800 -< 900	60,49	3,14	8,29	,48	99,87	98,29	1,04	,08
900 -< 1000	55,92	3,27	12,28	,71	99,78	97,97	,22	,04
1000 -< 1500	64,25	4,17	17,63	1,20	99,50	96,33	,50	,06
1500 -< 2000	67,02	4,35	19,90	1,30	99,48	95,87		
2000 & +	74,90	5,24	28,87	2,08	99,16	94,55	,42	,00
<b>T O T A A L</b>	<b>28,15</b>	<b>2,59</b>	<b>5,92</b>	<b>,81</b>	<b>98,14</b>	<b>97,82</b>	<b>,29</b>	<b>,04</b>

TABEL 2 : Onderverdeling in percent van het bedrag der inkomens naargelang aard en aantal aangiften per klasse van het totaal netto belastbaar inkomen

PROVINCIE WEST-VLAANDEREN

ARRONDISSEMENT KORTRIJK

KLASSEN VAN TOTAAL NETTO BELASTBAAR INKOMEN (1000F)	Inkomsten van onroerende goederen		Inkomsten van kapitalen en roerende goederen		Bedrijfs- inkomsten		Diverse inkomsten	
	Aantal	Bedrag	Aantal	Bedrag	Aantal	Bedrag	Aantal	Bedrag
< 40	4,63	4,78	6,06	5,72	93,54	92,47	,25	,28
40 -< 60	6,96	4,11	5,63	3,45	95,57	94,41	,51	,44
60 -< 80	8,90	4,16	6,42	3,71	95,72	93,08	,68	,46
80 -< 100	11,08	5,14	6,02	3,00	96,05	93,13	1,06	,62
100 -< 125	10,18	3,86	3,73	1,34	97,39	95,01	,97	,63
125 -< 150	11,02	3,30	4,42	2,00	96,94	94,97	1,33	,85
150 -< 175	13,21	4,03	3,63	1,35	97,81	95,41	,75	,47
175 -< 200	13,48	3,56	4,15	1,35	97,83	95,49	1,03	,66
200 -< 225	11,86	2,54	3,01	,90	98,39	97,05	,77	,35
225 -< 250	12,70	2,45	2,41	,86	98,59	97,22	,59	,26
250 -< 275	15,32	2,59	2,26	,66	98,92	97,60	,75	,20
275 -< 300	17,25	2,28	2,69	,68	98,91	97,91	,54	,17
300 -< 350	21,97	1,81	1,87	,44	99,46	98,78	,46	,10
350 -< 400	28,93	1,98	2,09	,36	99,61	98,86	,41	,10
400 -< 450	36,24	2,07	2,67	,45	99,69	98,85	,33	,05
450 -< 500	44,13	2,23	3,36	,52	99,50	98,74	,22	,05
500 -< 600	48,08	2,46	3,03	,41	99,68	98,78	,38	,05
600 -< 700	54,89	2,40	3,45	,36	99,72	99,03	,27	,04
700 -< 800	57,75	2,52	4,45	,46	99,72	98,83	,40	,07
800 -< 900	62,42	3,21	7,16	,71	99,47	98,10	,70	,09
900 -< 1000	62,73	3,68	9,21	,84	99,33	97,54	,88	,14
1000 -< 1500	69,25	4,23	13,35	1,43	99,12	96,29	1,35	,28
1500 -< 2000	71,20	5,45	24,35	2,67	98,70	93,83	2,07	,17
2000 & +	79,58	5,37	35,29	8,17	98,69	88,62	2,43	,46
<b>T O T A A L</b>	<b>34,17</b>	<b>2,99</b>	<b>4,46</b>	<b>1,30</b>	<b>98,78</b>	<b>97,30</b>	<b>,59</b>	<b>,16</b>

TABEL 2 : Onderverdeling in percent van het bedrag der inkomens naargelang aard en aantal aangiften per klasse van het totaal netto belastbaar inkomen

PROVINCIE WEST-VLAANDEREN

ARRONDISSEMENT OOSTENDE

KLASSEN VAN TOTAAL NETTO BELASTBAAR INKOMEN (1000F)	Inkomsten van onroerende goederen		Inkomsten van kapitalen en roerende goederen		Bedrijfs- inkomsten		Diverse inkomsten	
	Aantal	Bedrag	Aantal	Bedrag	Aantal	Bedrag	Aantal	Bedrag
< 40	3,59	5,12	7,11	6,20	92,95	92,55	,59	,75
40 -< 60	5,08	4,54	6,77	3,61	95,66	93,75	1,16	,77
60 -< 80	8,16	4,31	6,26	2,93	95,83	93,23	1,00	,68
80 -< 100	10,48	5,51	7,53	3,86	95,09	92,50	1,31	,75
100 -< 125	10,19	4,47	5,90	2,03	96,38	93,16	2,01	1,64
125 -< 150	11,22	4,61	5,58	2,39	95,76	92,34	2,50	1,94
150 -< 175	14,40	6,15	7,40	2,28	95,14	91,57	1,50	1,12
175 -< 200	15,80	6,63	5,50	1,68	95,69	91,53	2,44	1,59
200 -< 225	14,29	5,86	6,47	2,10	96,57	92,86	1,75	,86
225 -< 250	13,63	4,79	4,80	1,78	96,89	93,70	1,75	1,00
250 -< 275	14,78	4,33	4,74	1,29	98,11	95,48	1,09	,41
275 -< 300	15,05	3,45	3,40	,82	98,17	96,83	,73	,27
300 -< 350	17,26	3,30	3,55	,73	98,87	97,28	,67	,14
350 -< 400	23,90	3,13	3,75	,60	98,84	97,54	,58	,17
400 -< 450	28,81	2,78	4,12	,69	99,13	98,01	,48	,12
450 -< 500	33,73	3,28	5,01	,77	99,15	97,66	,56	,09
500 -< 600	38,89	3,22	4,39	,68	99,14	97,95	,43	,04
600 -< 700	42,60	2,93	4,89	,57	99,47	98,31	,43	,02
700 -< 800	50,39	3,23	5,78	,56	99,39	98,18	,54	,07
800 -< 900	57,46	4,29	9,10	,79	99,35	97,13	,85	,08
900 -< 1000	55,42	4,60	10,61	,94	99,10	96,35	1,02	,37
1000 -< 1500	63,16	4,81	12,50	,89	99,23	96,39	1,60	,17
1500 -< 2000	69,78	7,15	21,11	2,44	98,89	92,41	2,44	,52
2000 & +	78,43	8,83	37,03	4,08	97,67	86,12	2,62	3,29
<b>T O T A A L</b>	<b>27,84</b>	<b>4,07</b>	<b>5,86</b>	<b>1,09</b>	<b>97,97</b>	<b>96,31</b>	<b>,99</b>	<b>,40</b>

TABEL 2 : Onderverdeling in percent van het bedrag der inkomens naargelang aard en aantal aangiften per klasse van het totaal netto belastbaar inkomen

PROVINCIE WEST - VLAANDEREN

ARRONDISSEMENT ROESELARE

KLASSEN VAN TOTAAL NETTO BELASTBAAR INKOMEN (1000F)	Inkomsten van onroerende goederen		Inkomsten van kapitalen en roerende goederen		Bedrijfs- inkomsten		Diverse inkomsten	
	Aantal	Bedrag	Aantal	Bedrag	Aantal	Bedrag	Aantal	Bedrag
< 40	3,98	5,44	4,13	3,98	94,67	94,53	,25	,39
40 -< 60	8,46	4,38	4,62	2,14	96,28	94,41		
60 -< 80	9,35	4,24	6,50	3,07	96,16	93,84	,30	,11
80 -< 100	10,43	3,31	4,87	2,42	97,65	94,94	,17	,10
100 -< 125	9,32	2,63	4,17	1,55	97,75	96,11	,71	,49
125 -< 150	11,95	2,80	4,53	1,61	98,05	96,04	,19	,14
150 -< 175	13,67	3,16	4,02	1,60	98,10	95,55	,80	,43
175 -< 200	12,63	3,48	3,93	1,17	98,46	95,93	,85	,36
200 -< 225	11,86	3,11	2,93	1,02	98,39	96,69	,42	,13
225 -< 250	13,73	2,10	2,69	,84	99,01	97,67	,50	,12
250 -< 275	13,85	2,38	4,02	,96	98,78	97,27	,36	,06
275 -< 300	17,17	2,40	3,68	,71	99,20	98,22	,25	,05
300 -< 350	23,48	2,00	2,51	,36	99,32	98,73	,24	,09
350 -< 400	28,56	1,51	2,64	,53	99,84	99,16	,20	,04
400 -< 450	36,23	2,13	3,38	,46	99,83	98,69	,32	,03
450 -< 500	43,69	2,44	3,76	,49	99,48	98,44	,24	,05
500 -< 600	47,22	2,37	3,43	,41	99,67	98,68	,50	,07
600 -< 700	54,79	2,30	3,98	,53	99,65	98,78	,50	,06
700 -< 800	59,68	2,70	4,63	,33	99,69	98,67	,56	,04
800 -< 900	61,79	3,19	9,41	,76	99,49	97,81	,58	,06
900 -< 1000	65,66	3,69	9,55	1,16	99,40	97,35	,97	,06
1000 -< 1500	69,02	4,87	16,76	1,81	99,04	95,49	1,37	,07
1500 -< 2000	79,41	7,41	34,12	3,05	98,53	92,15	1,47	,04
2000 & +	83,65	6,55	40,34	6,87	99,58	87,21	2,34	1,85
<b>T O T A A L</b>	<b>33,39</b>	<b>3,08</b>	<b>4,87</b>	<b>1,26</b>	<b>98,95</b>	<b>97,08</b>	<b>,45</b>	<b>,21</b>

TABEL 2 : Onderverdeling in percent-van het bedrag der inkomens naargelang aard en aantal aangiften per klasse van het totaal netto belastbaar inkomen

PROVINCIE WEST-VLAANDEREN

ARRONDISSEMENT TIELT

KLASSEN VAN TOTAAL NETTO BELASTBAAR INKOMEN (1000F)	Inkomsten van onroerende goederen		Inkomsten van kapitalen en roerende goederen		Bedrijfs- inkomsten		Diverse inkomsten	
	Aantal	Bedrag	Aantal	Bedrag	Aantal	Bedrag	Aantal	Bedrag
< 40	7,29	6,48	9,02	7,83	91,08	87,91	,10	,05
40 -< 60	8,94	5,25	6,50	3,16	95,28	93,00	,33	,06
60 -< 80	10,84	4,47	4,42	2,26	96,01	93,49	,57	,31
80 -< 100	12,66	5,15	7,65	2,81	95,78	92,68	,66	,48
100 -< 125	12,40	4,68	5,30	1,79	96,98	94,12	,73	,46
125 -< 150	13,95	3,76	5,37	1,67	97,36	94,77	1,04	,60
150 -< 175	12,47	2,87	4,88	1,43	98,75	96,46	,11	,03
175 -< 200	10,80	2,78	3,52	,82	98,94	96,87	,47	,38
200 -< 225	11,37	1,73	3,11	1,02	99,36	97,35	,54	,23
225 -< 250	13,77	2,20	4,07	,76	99,01	97,57	,11	,03
250 -< 275	14,20	2,51	3,60	,78	99,10	97,56	,40	,09
275 -< 300	16,09	2,09	2,67	,34	99,11	98,37	,44	,14
300 -< 350	21,49	1,50	2,61	,50	99,46	98,93	,11	,03
350 -< 400	27,51	1,52	2,56	,36	99,80	99,12	,10	,04
400 -< 450	32,90	1,77	3,12	,38	99,72	98,99	,09	,00
450 -< 500	37,90	1,89	3,88	,51	99,82	99,00	,06	,02
500 -< 600	44,95	2,13	2,93	,40	99,71	98,96	,18	,02
600 -< 700	50,98	2,10	2,98	,30	99,96	99,25	,41	,05
700 -< 800	53,27	2,15	3,93	,42	99,77	98,97	,40	,05
800 -< 900	58,59	2,99	8,44	,84	99,85	98,16	,46	,01
900 -< 1000	57,50	3,17	7,50	,67	100,00	97,97	1,00	,04
1000 -< 1500	66,57	4,09	14,42	1,41	99,45	96,09	1,80	,19
1500 -< 2000	73,81	6,89	30,95	3,17	99,52	92,55	,95	,19
2000 & +	79,92	6,70	30,33	3,82	98,77	82,79	2,05	9,19
<b>T O T A A L</b>	<b>30,14</b>	<b>2,75</b>	<b>4,61</b>	<b>,92</b>	<b>98,84</b>	<b>97,10</b>	<b>,37</b>	<b>,73</b>

TABEL 2 : Onderverdeling in percent van het bedrag der inkomens naargelang aard en aantal aangiften per klasse van het totaal netto belastbaar inkomen

P R O V I N C I E W E S T - V L A A N D E R E N

A R R O N D I S S E M E N T V E U R N E

KLASSEN VAN TOTAAL NETTO BELASTBAAR INKOMEN (1000F)	Inkomsten van onroerende goederen		Inkomsten van kapitalen en roerende goederen		Bedrijfs- inkomsten		Diverse inkomsten	
	Aantal	Bedrag	Aantal	Bedrag	Aantal	Bedrag	Aantal	Bedrag
< 40	9,05	12,94	13,86	11,26	86,42	83,54	,42	,67
40 -< 60	12,99	7,55	14,97	8,38	90,68	86,57	1,41	,91
60 -< 80	13,65	8,22	14,39	8,29	90,57	85,61	,25	,18
80 -< 100	10,18	5,40	11,73	5,34	94,91	91,42	1,11	,71
100 -< 125	11,63	4,87	10,25	4,55	93,35	90,87	,55	,28
125 -< 150	12,99	4,73	10,45	4,17	94,07	91,26	1,27	,97
150 -< 175	15,52	5,45	10,50	3,92	94,67	90,28	2,04	1,61
175 -< 200	15,25	5,33	11,02	3,42	96,78	92,14	,68	,41
200 -< 225	16,90	5,30	7,98	2,24	96,09	91,92	2,35	1,68
225 -< 250	14,69	4,65	9,35	2,85	96,49	93,42	,67	,26
250 -< 275	15,99	4,21	6,57	1,54	97,98	95,21	,51	,10
275 -< 300	19,48	3,24	5,63	,88	98,70	97,20	,58	,31
300 -< 350	20,86	3,12	5,85	1,09	98,45	96,88	,61	,17
350 -< 400	26,00	3,34	7,13	,84	98,71	97,25	,23	,03
400 -< 450	30,78	3,50	7,20	,87	98,60	96,75	,37	,06
450 -< 500	35,76	3,15	6,96	,92	99,04	97,50	,43	,11
500 -< 600	41,28	3,53	8,23	,86	99,33	97,48	,49	,02
600 -< 700	46,37	3,36	10,01	1,17	99,08	97,27	,25	,02
700 -< 800	54,45	3,84	10,46	,58	99,52	97,67	,60	,12
800 -< 900	55,96	6,11	12,39	1,03	99,08	95,22	1,38	,08
900 -< 1000	60,98	4,09	17,05	,74	100,00	97,49	,98	,13
1000 -< 1500	65,98	5,71	18,20	1,81	99,21	94,62	1,74	,12
1500 -< 2000	72,00	8,91	34,67	4,15	96,67	89,54	1,33	,64
2000 & +	80,56	7,11	36,81	2,40	99,31	92,30		
<b>T O T A A L</b>	<b>29,43</b>	<b>4,44</b>	<b>9,96</b>	<b>1,53</b>	<b>97,07</b>	<b>95,69</b>	<b>,74</b>	<b>,18</b>





## **INKOMENSPIRAMIDEN**

Procentuele verdeling van het aantal aangiften per inkomensklasse van 10.000 Fr.

HET RIJK

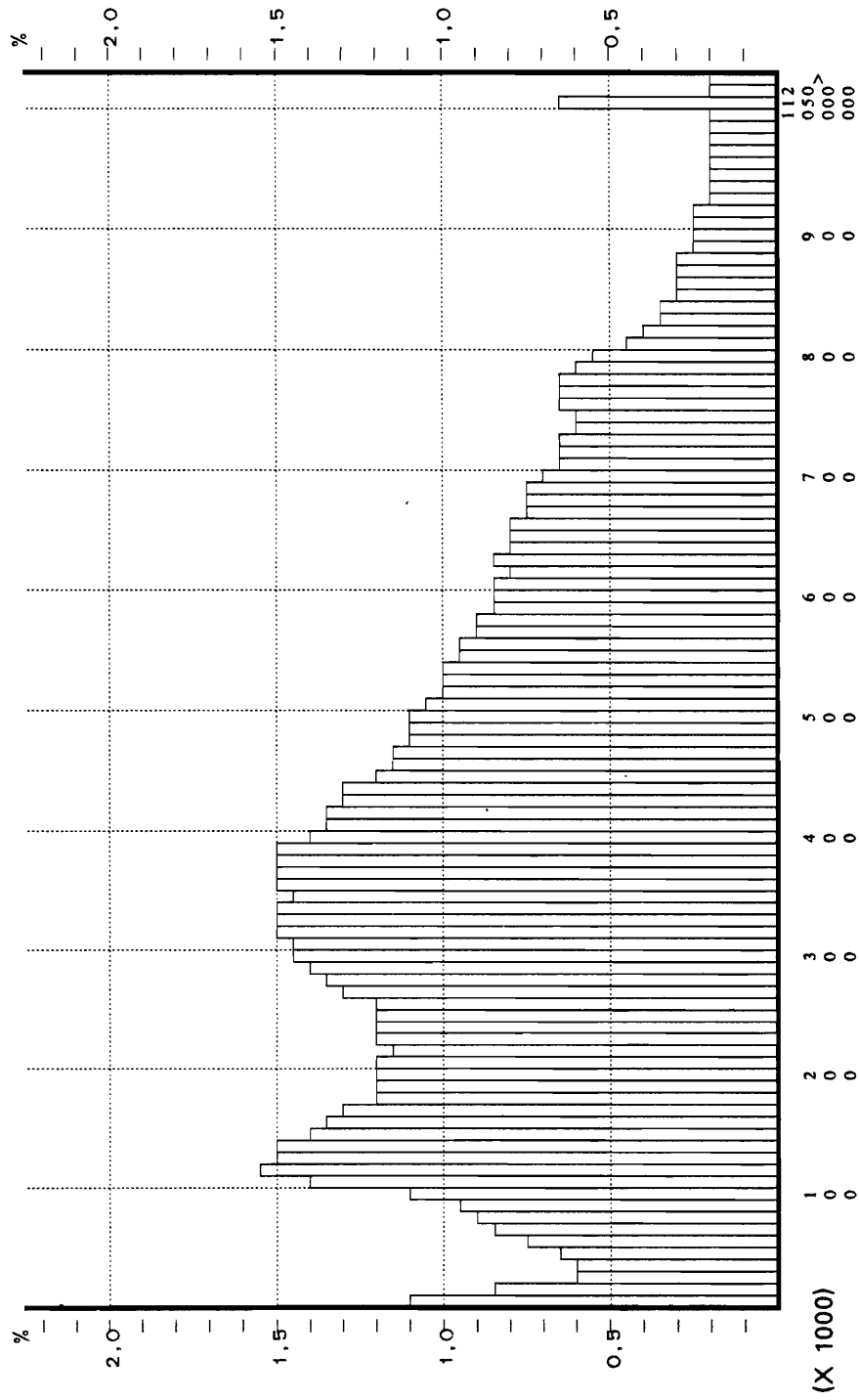

Procentuele verdeling van het aantal aangiften per inkomensklasse van 10.000 Fr.

V L A A M S G E W E S T



Procentuele verdeling van het aantal aangiften per inkomensklasse van 10.000 Fr.

W A A L S G E W E S T



Procentuele verdeling van het aantal aangiften per inkomensklasse van 10.000 Fr.

BRUSSELS GEWEST





TABEL 3 :

## Hoofdbestanddelen van de belasting (1000F)

ADMINISTRATIEVE ONDERVERDELING	Hoofdsom	Verhoging	Staats- belasting	Gemeente en agglomeratie- belasting	Totaal betaalde belasting
Antwerpen	51 392 497	387 693	51 780 190	2 986 995	54 767 186
Mechelen	12 994 560	96 477	13 091 036	765 052	13 856 089
Turnhout	14 412 441	112 875	14 525 317	864 747	15 390 064
ANTWERPEN	78 799 498	597 045	79 396 543	4 616 795	84 013 338
Brussel-Hoofdstad	61 069 354	446 441	61 515 794	* 3 664 175	65 179 969
Halle-Vilvoorde	31 866 603	226 185	32 092 788	1 872 202	33 964 989
Leuven	20 576 492	118 446	20 694 938	1 234 591	21 929 529
Nijvel	18 737 643	136 330	18 873 973	1 097 190	19 971 164
BRABANT	132 250 092	927 401	133 177 494	* 7 868 158	141 045 651
Aat	3 010 532	26 370	3 036 902	180 632	3 217 534
Charleroi	18 081 497	129 705	18 211 203	1 084 891	19 296 094
Bergen	9 920 509	84 129	10 004 638	595 231	10 599 870
Moeskroen	2 394 558	21 882	2 416 441	143 674	2 560 114
Zinnik	7 110 558	56 569	7 167 127	426 634	7 593 760
Thuin	5 389 578	49 450	5 439 028	314 750	5 753 779
Doornik	5 425 034	46 491	5 471 524	325 502	5 797 027
HENEGOUWEN	51 332 266	414 597	51 746 863	3 071 315	54 818 178
Hoei	3 972 736	44 210	4 016 946	238 364	4 255 311
Luik	30 013 013	237 540	30 250 553	1 800 783	32 051 336
Verviers	9 928 964	110 045	10 039 009	594 850	10 633 859
Borgworm	2 629 724	27 454	2 657 178	157 784	2 814 961
LUIK	46 544 437	419 249	46 963 686	2 791 782	49 755 467
Hasselt	14 433 123	102 150	14 535 273	865 989	15 401 262
Maaseik	6 546 435	50 208	6 596 643	392 787	6 989 430
Tongeren	6 345 485	56 082	6 401 567	380 730	6 782 297
LIMBURG	27 325 043	208 440	27 533 483	1 639 505	29 172 988
Aarlen	1 556 093	18 050	1 574 142	93 366	1 667 508
Bastenaken	1 010 836	15 827	1 026 664	60 650	1 087 314
Marche-en-Famenne	1 443 917	21 456	1 465 373	86 635	1 552 008
Neufchâteau	1 769 776	23 879	1 793 655	92 219	1 885 874
Virton	1 396 634	20 107	1 416 741	83 798	1 500 539
LUXEMBURG	7 177 255	99 319	7 276 575	416 668	7 693 243
Dinant	3 210 700	40 389	3 251 089	183 529	3 434 618
Namen	11 882 031	101 315	11 983 346	712 923	12 696 269
Philippeville	2 081 492	21 666	2 103 158	124 890	2 228 048
NAMEN	17 174 224	163 370	17 337 594	1 021 341	18 358 935
Aalst	11 234 988	93 400	11 328 389	674 100	12 002 489
Dendermonde	7 264 223	70 623	7 334 846	435 854	7 770 700
Eeklo	3 071 993	28 678	3 100 671	184 320	3 284 991
Gent	23 471 544	173 654	23 645 199	1 408 294	25 053 493
Oudenaarde	4 485 089	39 890	4 524 980	269 106	4 794 085
Sint Nikolaas	9 032 311	73 778	9 106 088	541 939	9 648 028
OOST-VLAANDEREN	58 560 149	480 024	59 040 173	3 513 613	62 553 786
Brugge	11 668 377	104 208	11 772 586	606 788	12 379 374
Diksmuide	1 409 837	20 100	1 429 937	84 590	1 514 527
Ieper	3 255 749	44 681	3 300 430	195 345	3 495 776
Kortrijk	11 829 557	101 596	11 931 153	709 774	12 640 927
Oostende	5 596 244	50 921	5 647 165	335 775	5 982 941
Roeselare	5 560 600	52 045	5 612 645	333 637	5 946 281
Tielt	3 039 277	37 764	3 077 041	182 357	3 259 398
Veurne	1 778 680	22 474	1 801 154	71 730	1 872 883
WEST-VLAANDEREN	44 138 322	433 789	44 572 111	2 519 996	47 092 107
VLAAMS GEWEST	261 266 108	2 063 928	263 330 036	15 396 702	278 726 738
WAALS GEWEST	140 965 825	1 232 865	142 198 691	8 398 296	150 596 987
BRUSSELS GEWEST	61 069 354	446 441	61 515 794	* 3 664 175	65 179 969
DUITS TAALGEBIED	2 360 962	34 305	2 395 267	141 658	2 536 925
<b>HET RIJK</b>	<b>463 301 287</b>	<b>3 743 234</b>	<b>467 044 521</b>	<b>* 27 459 174</b>	<b>494 503 694</b>

\* WAARVAN 609794 AGGLOMERATIEBELASTING





## **DEEL 2**

**VERDELING VAN DE AANGIFTEN PER INKOMENSKLASSE, GEMIDDELDE INKOMENS  
EN HUN SPREIDING EN ASSYMETRIE OP BASIS VAN DE KWARTIELEN**

De gemeenten  
De administratieve arrondissementen  
De provincies  
De gewesten  
Het Rijk

## P R O V I N C I E   A N T W E R P E N

GEMEENTEN	Aantal aangiften						Totaal
	< 100 000	100 000 - < 250 000	250 000 - < 500 000	500 000 - < 700 000	700 000 - < 1 000 000	1 000 000 & +	
1	2	3	4	5	6	7	8
ARRONDISSEMENT ANTWERPEN							
AARTSELAAR	261	500	1098	854	971	573	4257
ANTWERPEN	5943	17655	26359	13323	8575	5246	77101
BERCHEM	1570	3894	6117	3261	2470	1928	19240
BOECHOUT	365	659	1180	744	592	314	3854
BOOM	529	1253	2106	1098	710	242	5938
BORGERHOUT	1516	3894	6108	3043	1991	975	17527
BORSBEEK	290	513	1149	730	617	216	3515
BRASSCHAAT	1105	2017	3587	2177	1758	1446	12090
BRECHT	459	1054	2154	1053	712	329	5761
DEURNE	2601	6529	10452	6102	4775	2207	32666
EDEGEM	766	1224	2376	1786	1709	1220	9081
EKEREN	909	1972	3371	2334	1969	1180	11735
ESSEN	331	891	1815	756	450	182	4425
HEMIKSEM	297	768	1278	828	597	178	3946
HOBOKEN	1112	2735	4427	2785	2191	762	14012
HOVE	262	417	730	523	427	378	2737
KALMTHOUT	415	922	1793	956	678	461	5225
KAPELLEN	389	910	1573	1054	811	586	5323
KONTICH	604	935	1966	1357	1115	584	6561
LINT	140	330	708	444	283	120	2025
MALLE	294	683	1387	722	502	245	3833
MERKSEM	1286	3385	5521	3389	2695	1161	17437
MORTSEL	1074	1902	3202	2058	1726	1208	11170
NIEL	256	658	1195	616	395	124	3244
RANST	404	847	1782	951	672	299	4955
RUMST	515	830	1696	1021	775	231	5068
SCHELLE	173	423	824	564	430	195	2609
SCHILDE	480	808	1517	924	878	1173	5780
SCHOTEN	1015	1950	3838	2342	1732	1080	11957
STABROEK	363	830	1540	1335	1126	299	5493
WIJNEGEM	317	627	1123	580	431	242	3320
WILRIJK	1383	3222	5346	3193	2613	1772	17529
WOMMELGEM	366	654	1354	748	596	264	3982
WUUSTWEZEL	406	934	1814	774	450	155	4533
ZANDHOVEN	268	554	1260	589	452	243	3366
ZOERSEL	553	744	1634	862	826	593	5212
ZWIJNDRECHT	528	1240	1956	1474	1061	347	6606
<i>HET ARRONDISSEMENT</i>	<i>29545</i>	<i>69363</i>	<i>117336</i>	<i>67350</i>	<i>50761</i>	<i>28758</i>	<i>363113</i>
ARRONDISSEMENT MECHELEN							
BERLAAR	390	838	1419	571	304	110	3632
BONHEIDEN	300	708	1439	733	609	529	4318
BORNEM	607	1221	2239	1409	879	323	6678
DUFFEL	429	917	1777	1115	811	314	5363
HEIST-OP-DEN-BERG	1248	2532	4831	2381	1317	443	12752
LIER	1016	2313	4305	2352	1432	706	12124
MECHELEN	2014	5186	10477	5402	4140	2188	29407
NIJLEN	691	1466	2752	1115	617	215	6856
PUTTE	403	955	1958	896	553	225	4990
PUURS	413	999	1917	1041	767	330	5467

## P R O V I N C I E   A N T W E R P E N

Belastbaar totaal netto inkomen (1 000 000F)	Gemiddelde waarden			Interkwartiele maten			GEMEENTEN
	Gemid. inkom. per		Mediaan inkomen (1 000F)	Verschil	Coeffi- cient	Asy- metrie	
	Inwoner (1 000F)	Aangifte (1 000F)					
9	10	11	12	13	14	15	16
ARRONDISSEMENT ANTWERPEN							
2749,9	228,1	646,0	564,1	477,3	84,6	-0,1	AARTSELAAR
37011,5	192,4	480,0	381,3	394,0	103,3	12,7	ANTWERPEN
10167,0	220,6	528,4	415,0	446,3	107,5	13,8	BERCHEM
1962,1	187,5	509,1	436,6	448,6	102,7	9,5	BOECHOUT
2604,3	174,8	438,6	387,5	387,4	100,0	5,9	BOOM
7801,9	177,3	445,1	376,6	387,9	103,0	11,8	BORGERHOUT
1758,5	209,7	500,3	460,9	415,4	90,1	7,9	BORSBEEK
7312,0	229,2	604,8	448,9	480,3	107,0	13,3	BRASSCHAAT
2691,2	166,3	467,1	401,4	378,8	94,4	14,7	BRECHT
15774,3	201,2	482,9	418,8	431,0	102,9	10,0	DEURNE
5445,1	231,7	599,6	519,8	495,0	95,2	5,3	EDEGEM
6439,0	212,4	548,7	472,1	468,9	99,3	6,9	EKEREN
1933,7	155,9	437,0	372,4	327,9	88,1	15,6	ESSEN
1854,9	181,8	470,1	438,2	409,2	93,4	-1,2	HEMIKSEM
6666,5	192,1	475,8	430,7	429,6	99,7	6,1	HOBOKEN
1664,0	235,0	607,9	482,3	505,9	104,9	8,7	HOVE
2740,9	183,4	524,6	423,5	411,6	97,2	13,0	KALMTHOUT
3150,5	219,4	591,9	470,6	461,1	98,0	6,4	KAPELLEN
3544,9	197,6	540,3	473,4	448,2	94,7	6,6	KONTICH
985,8	176,5	486,8	445,2	373,3	83,8	5,5	LINT
1921,0	181,1	501,2	411,0	388,6	94,6	15,8	MALLE
8563,9	207,0	491,1	434,9	433,4	99,6	8,0	MERKSEM
5959,8	223,4	533,6	452,7	484,5	107,0	8,6	MORTSEL
1431,9	169,8	441,4	412,2	374,1	90,8	-0,8	NIEL
2385,6	171,4	481,5	422,0	394,1	93,4	10,9	RANST
2373,5	177,9	468,3	428,1	405,3	94,7	5,7	RUMST
1369,0	188,4	524,7	467,3	414,0	88,6	5,4	SCHELLE
4138,8	248,5	716,1	519,0	604,5	116,5	21,4	SCHILDE
6447,3	207,0	539,2	447,1	431,6	96,5	9,7	SCHOTEN
2866,6	198,3	521,9	501,2	424,3	84,7	-1,7	STABROEK
1610,6	195,8	485,1	411,2	422,6	102,8	9,1	WIJNEGEM
9612,3	223,5	548,4	442,9	460,6	104,0	11,7	WILRIJK
1962,9	189,0	492,9	432,0	418,8	96,9	9,8	WOMMELGEM
1960,8	156,1	432,6	376,2	326,9	86,9	4,7	WUUSTWEZEL
1678,6	177,5	498,7	413,8	391,9	94,7	19,0	ZANDHOVEN
2859,5	196,8	548,6	446,9	477,0	106,7	17,6	ZOERSEL
3223,1	195,5	487,9	450,4	432,3	96,0	0,7	ZWIJNDRECHT
184623,4	199,7	508,4	422,8	431,0	101,9	11,0	HET ARRONDISSEMENT
ARRONDISSEMENT MECHELEN							
1442,1	153,2	397,1	352,1	339,9	96,5	0,2	BERLAAR
2473,4	203,3	572,8	440,0	454,2	103,2	23,4	BONHEIDEN
3102,5	171,8	464,6	420,4	405,1	96,4	3,8	BORNEM
2623,2	178,9	489,1	439,2	409,9	93,3	7,0	DUFFEL
5408,1	156,4	424,1	376,0	356,8	94,9	7,7	HEIST-OP-DEN-BERG
5700,6	182,0	470,2	400,3	383,6	95,8	11,8	LIER
14748,4	190,2	501,5	416,5	402,0	96,5	19,2	MECHELEN
2792,7	149,2	407,3	361,3	330,1	91,4	2,3	NIJLEN
2225,1	158,7	445,9	378,9	349,4	92,2	16,2	PUTTE
2644,3	175,7	483,7	421,7	396,9	94,1	9,0	PUURS

## P R O V I N C I E   A N T W E R P E N

GEMEENTEN	Aantal aangiften						Totaal
	< 100 000	100 000 - < 250 000	250 000 - < 500 000	500 000 - < 700 000	700 000 - < 1 000 000	1 000 000 & +	
1	2	3	4	5	6	7	8
ARRONDISSEMENT MECHELEN							
SINT-AMANDS	211	498	940	477	354	110	2590
SINT-KATELIJNE-WAVER	490	924	2218	1197	917	390	6136
WILLEBROEK	559	1554	2812	1587	1205	477	8194
<i>HET ARRONDISSEMENT</i>	<i>8771</i>	<i>20111</i>	<i>39084</i>	<i>20276</i>	<i>13905</i>	<i>6360</i>	<i>108507</i>
ARRONDISSEMENT TURNHOUT							
ARENDONK	255	677	1471	751	353	110	3617
BAARLE-HERTOG	60	178	291	93	33	30	685
BALEN	495	1373	2371	1387	761	219	6606
BEERSE	353	784	1661	928	603	278	4607
DESSEL	192	533	1042	686	334	126	2913
GEEL	860	2008	4000	2276	1445	523	11112
GROBBENDONK	294	530	1125	545	364	185	3043
HERENTALS	806	1663	3212	1739	1082	440	8942
HERENTHOUT	273	573	1028	434	214	92	2614
HERSELT	316	761	1546	844	459	120	4046
HOOGSTRATEN	474	1031	2004	791	363	208	4871
HULSHOUT	264	539	980	498	228	72	2581
KASTERLEE	425	918	2096	1002	515	228	5184
LAAKDAL	347	880	1771	1096	535	129	4758
LILLE	378	790	1794	769	428	141	4300
MEERHOUT	207	718	1120	639	298	90	3072
MERKSPLAS	177	394	839	349	229	92	2080
MOL	727	1819	3444	2069	1489	858	10406
OLEN	244	438	1152	746	487	160	3227
OUD-TURNHOUT	254	603	1238	766	542	274	3677
RAVELS	321	845	1473	660	261	112	3672
RETIE	251	505	1166	555	269	87	2833
RIJKEVORSEL	291	592	1274	619	337	99	3212
TURNHOUT	1372	2920	4946	2851	1835	775	14699
VORSELAAR	313	514	936	379	200	49	2391
VOSELAAR	283	539	986	669	502	218	3197
WESTERLO	541	949	2495	1564	962	276	6787
<i>HET ARRONDISSEMENT</i>	<i>10773</i>	<i>24074</i>	<i>47461</i>	<i>25705</i>	<i>15128</i>	<i>5991</i>	<i>129132</i>
<b>DE PROVINCIE</b>	<b>49089</b>	<b>113548</b>	<b>203881</b>	<b>113331</b>	<b>79794</b>	<b>41109</b>	<b>600752</b>

## P R O V I N C I E   A N T W E R P E N

Belastbaar totaal netto inkomen (1 000 000F)	Gemiddelde waarden			Interkwartiele maten			GEMEENTEN
	Gemid. inkom. per		Mediaan inkomen (1 000F)	Verschil	Coeffi- cient	Asy- metrie	
	Inwoner (1 000F)	Aangifte (1 000F)					
9	10	11	12	13	14	15	16
ARRONDISSEMENT MECHELEN							
1181,0	163,6	456,0	398,3	385,0	96,6	10,7	SINT-AMANDS
2996,0	171,9	488,3	428,1	392,7	91,7	18,2	SINT-KATELIJNE-WAVER
3969,6	178,5	484,5	428,2	402,9	94,1	7,7	WILLEBROEK
51307,1	175,5	472,8	404,3	386,8	95,7	13,2	HET ARRONDISSEMENT
ARRONDISSEMENT TURNHOUT							
1616,6	154,2	446,9	397,2	324,6	81,7	5,2	ARENCONK
273,5	128,0	399,2	324,8	288,5	88,8	6,9	BAARLE-HERTOG
2904,3	160,4	439,6	403,6	371,0	91,9	-0,1	BALEN
2238,5	176,3	485,9	419,0	379,3	90,5	12,8	BEERSE
1361,5	169,4	467,4	429,4	358,5	83,5	0,2	DESSEL
5176,1	164,5	465,8	412,3	378,4	91,8	10,1	GEEL
1436,4	166,5	472,0	399,8	384,9	96,3	12,2	GROBBENDONK
4167,5	175,7	466,1	400,9	380,6	94,9	9,9	HERENTALS
1064,0	147,9	407,0	362,1	329,8	91,1	0,5	HERENTHOUT
1782,6	158,6	440,6	407,9	351,8	86,3	1,7	HERSELT
2017,4	140,9	414,2	353,5	327,1	92,5	7,9	HOOGSTRATEN
1060,5	150,3	410,9	367,7	353,5	96,1	5,6	HULSHOUT
2308,3	158,7	445,3	400,5	334,2	83,5	5,7	KASTERLEE
2086,6	157,4	438,6	414,2	355,3	85,8	4,2	LAAKDAL
1821,6	153,5	423,6	380,6	316,3	83,1	6,7	LILLE
1295,4	149,9	421,7	385,0	357,1	92,8	5,8	MEERHOUT
941,4	155,5	452,6	385,1	350,7	91,1	9,4	MERKSPLAS
5369,3	182,0	516,0	440,8	418,3	94,9	11,6	MOL
1619,3	177,5	501,8	459,9	363,7	79,1	5,0	OLEN
1937,1	182,6	526,8	444,6	396,1	89,1	10,3	OUD-TURNHOUT
1490,7	144,9	406,0	355,9	328,6	92,3	5,4	RAVELS
1224,2	147,3	432,1	392,5	328,8	83,8	4,0	RETIE
1374,7	153,3	428,0	384,6	347,6	90,4	9,3	RIJKEVORSEL
6787,1	180,6	461,7	396,3	401,5	101,3	10,1	TURNHOUT
930,5	151,4	389,2	347,0	331,5	95,5	2,5	VORSELAAR
1634,3	190,5	511,2	443,0	430,1	97,1	7,3	VOSELAAR
3505,1	181,4	516,4	444,9	353,0	79,3	7,6	WESTERLO
59424,3	166,0	460,2	403,7	371,6	92,1	7,7	HET ARRONDISSEMENT
<b>295354,8</b>	<b>187,6</b>	<b>491,6</b>	<b>414,5</b>	<b>408,8</b>	<b>98,6</b>	<b>10,8</b>	<b>DE PROVINCIE</b>

## P R O V I N C I E B R A B A N T

GEMEENTEN	Aantal aangiften						Totaal
	< 100 000	100 000 - < 250 000	250 000 - < 500 000	500 000 - < 700 000	700 000 - < 1 000 000	1 000 000 & +	
1	2	3	4	5	6	7	8
ARRONDISSEMENT BRUSSEL-HOOFDSTAD							
ANDERLECHT	2684	7405	12380	6072	4700	2548	35789
OUDEGEM	948	2216	3474	1997	1865	1909	12409
SINT-AGATHA-BERCHEM	570	1310	2386	1261	1179	886	7592
BRUSSEL	4914	11515	17951	7598	5640	4271	51889
ETTERBEEK	1604	3869	5780	2698	2038	1481	17470
EVERE	865	2315	3924	2208	2189	1170	12671
VORST	1477	4114	6868	3218	2527	1876	20080
GANSHOREN	809	1810	2766	1456	1347	1155	9343
ELSENE	2689	7007	9713	4296	3211	2991	29907
JETTE	1364	3460	5451	2798	2697	1717	17487
KOEKELBERG	556	1500	2273	1078	831	578	6816
SINT-JANS-MOLENBEEK	2112	5249	8615	3763	2976	1976	24691
SINT-GILLIS	1340	3854	6236	2462	1241	704	15837
SINT-JOOST-TEN-NODE	594	1741	2574	997	528	297	6731
SCHAARBEEK	3186	8538	13880	6284	4219	2830	38937
UKKEL	2535	5800	8711	4490	4224	5405	31165
WATERMAAL-BOSVOORDE	815	1811	2783	1730	1648	1651	10438
SINT-LAMBRECHTS-WOLUWE	1660	3622	5642	3219	3115	3085	20343
SINT-PIETERS-WOLUWE	1088	2442	3916	2179	2208	3410	15243
<i>HET ARRONDISSEMENT</i>	<i>31810</i>	<i>79578</i>	<i>125323</i>	<i>59804</i>	<i>48383</i>	<i>39940</i>	<i>384838</i>
ARRONDISSEMENT HALLE-VILVOORDE							
ASSE	777	1563	3146	1737	1843	1043	10109
BEERSEL	581	1205	2158	1158	1304	1090	7496
BEVER	51	114	217	88	83	30	583
DILBEEK	1166	2042	3759	2178	2439	1982	13566
DROGENBOS	171	377	636	324	317	178	2003
AFFLIGEM	372	616	1270	802	619	318	3997
GALMAARDEN	198	491	871	452	385	137	2534
GOOIK	252	486	953	469	394	167	2721
GRIMBERGEN	975	1818	3525	2016	2333	1736	12403
HALLE	818	1985	3898	2260	2019	1075	12055
HERNE	188	379	752	360	294	146	2119
HOEILAART	236	536	992	492	492	395	3143
KAMPENHOUT	276	480	993	558	460	273	3040
KAPELLE-OP-DEN-BOS	182	425	1081	601	483	218	2990
KRAAINEM	376	591	1042	580	749	942	4280
LENNIK	275	473	941	450	410	270	2819
LIEDEKERKE	465	863	1530	834	587	220	4499
LINKEBEEK	175	305	451	254	239	326	1750
LONDERZEEL	366	849	2015	1110	861	391	5592
MACHELEN	336	773	1416	930	780	307	4542
MEISE	374	742	1560	934	920	780	5310
MERCHTEM	424	761	1660	718	667	351	4581
OPWIJK	308	658	1457	760	657	239	4079
OVERIJSE	505	1002	1818	994	1096	1315	6730
PEPINGEN	88	228	437	196	160	85	1194
SINT-GENESIUS-RODE	439	807	1359	791	899	1271	5566
ROOSDAAL	345	652	1236	558	487	193	3471
SINT-PIETERS-LEEUV	909	1712	3312	1951	1959	929	10772
STEENOKKERZEEL	255	440	1030	602	662	396	3385
TERNAT	420	619	1486	905	759	395	4584

## P R O V I N C I E B R A B A N T

Belastbaar totaal netto inkomen (1 000 000F)	Gemiddelde waarden			Interkwartiele maten			GEMEENTEN
	Gemid. inkom. per		Mediaan inkomen (1 000F)	Verschil	Coeffi- cient	Asy- metrie	
	Inwoner (1 000F)	Aangifte (1 000F)					
9	10	11	12	13	14	15	16
ARRONDISSEMENT BRUSSEL-HOOFDSTAD							
17108,0	180,0	478,0	394,5	410,7	104,1	18,6	ANDERLECHT
7424,0	240,1	598,3	464,4	536,3	115,5	18,3	OUDEGEM
4195,1	223,7	552,6	438,8	480,4	109,5	22,3	SINT-AGATHA-BERCHEM
25816,0	180,6	497,5	364,1	402,0	110,4	20,5	BRUSSEL
8578,1	185,0	491,0	375,8	425,9	113,3	19,2	ETTERBEEK
6688,1	224,6	527,8	442,4	470,8	106,4	17,9	EVERE
10246,4	201,2	510,3	400,0	428,2	107,0	20,6	VORST
5060,4	233,3	541,6	424,7	505,1	118,9	20,8	GANSHOREN
15846,8	207,2	529,9	372,7	430,1	115,4	19,2	ELSENE
9049,3	225,2	517,5	417,6	474,3	113,6	20,7	JETTE
3264,1	199,7	478,9	384,5	427,4	111,2	19,4	KOEKELBERG
11847,0	167,8	479,8	377,5	408,7	108,3	22,0	SINT-JANS-MOLENBEEK
6660,7	141,2	420,6	342,2	323,8	94,6	14,4	SINT-GILLIS
2774,6	128,7	412,2	333,3	325,4	97,6	14,4	SINT-JOOST-TEN-NODE
18195,8	167,4	467,3	373,7	387,7	103,8	17,8	SCHAARBEEK
21450,9	281,9	688,3	448,4	560,5	125,0	24,0	UKKEL
6383,1	256,2	611,5	480,0	541,3	112,8	14,4	WATERMAAL-BOSVOORDE
12263,7	261,5	602,8	460,5	541,7	117,6	18,7	SINT-LAMBRECHTS-WOLUWE
11813,7	302,3	775,0	514,3	654,0	127,2	24,4	SINT-PIETERS-WOLUWE
204665,7	203,8	531,8	396,8	448,3	113,0	21,5	HET ARRONDISSEMENT
ARRONDISSEMENT HALLE-VILVOORDE							
5831,8	221,4	576,9	458,4	473,3	103,3	19,1	ASSE
4531,6	218,7	604,5	470,3	518,1	110,2	19,4	BEERSEL
264,4	155,0	453,5	384,6	402,2	104,6	8,1	BEVER
8013,2	229,5	590,7	486,4	526,9	108,3	14,8	DILBEEK
1015,2	207,6	506,8	422,3	460,4	109,0	18,8	DROGENBOS
2070,4	184,7	518,0	441,7	429,6	97,3	12,0	AFFLIGEM
1197,0	170,7	472,4	404,1	421,0	104,2	18,0	GALMAARDEN
1276,1	164,8	469,0	404,9	419,7	103,7	17,4	GOOIK
7374,0	230,7	594,5	490,3	516,2	105,3	15,3	GRIMBERGEN
6398,0	199,0	530,7	452,1	441,6	97,7	15,2	HALLE
1014,0	165,2	478,5	402,7	421,4	104,6	19,4	HERNE
1778,5	203,1	565,9	434,0	490,7	113,1	27,1	HOELAART
1553,8	175,2	511,1	423,7	437,9	103,4	21,4	KAMPENHOUT
1578,6	189,9	528,0	456,1	399,4	87,6	15,0	KAPELLE-OP-DEN-BOS
3398,9	289,7	794,1	547,0	658,8	120,4	17,6	KRAAINEM
1456,8	188,1	516,8	415,2	451,0	108,6	21,4	LENNIK
2007,2	170,7	446,1	382,9	408,0	106,6	15,6	LIEDEKERKE
1098,0	229,7	627,4	456,6	626,7	137,3	26,8	LINKEBEEK
2842,2	170,5	508,3	440,2	388,8	88,3	18,5	LONDERZEEL
2285,0	203,7	503,1	447,6	433,7	96,9	11,5	MACHELEN
3345,1	226,7	630,0	495,4	494,6	99,8	14,9	MEISE
2228,7	172,4	486,5	400,1	422,3	105,5	24,6	MERCHTEM
1971,6	173,2	483,3	420,5	408,3	97,1	20,4	OPWIJK
4724,1	230,0	701,9	508,3	600,7	118,2	21,4	OVERIJSE
586,0	164,2	490,8	401,1	393,2	98,0	17,2	PEPINGEN
4572,7	272,7	821,5	543,8	667,8	122,8	20,0	SINT-GENESIUS-RODE
1599,4	162,0	460,8	382,8	408,5	106,7	20,4	ROOSDAAL
5632,5	200,9	522,9	449,6	465,0	103,4	16,9	SINT-PIETERS-LEEUEW
1942,7	203,1	573,9	491,2	476,6	97,0	17,9	STEENOKKERZEEL
2378,3	196,5	518,8	449,8	432,0	96,0	16,2	TERNAT

## P R O V I N C I E B R A B A N T

GEMEENTEN	Aantal aangiften						Totaal
	< 100 000	100 000 - < 250 000	250 000 - < 500 000	500 000 - < 700 000	700 000 - < 1 000 000	1 000 000 & +	
1	2	3	4	5	6	7	8
ARRONDISSEMENT HALLE-VILVOORDE							
VILVOORDE	1074	2195	4084	2448	2295	1195	13291
WEMMEL	411	805	1428	771	778	950	5143
WEZEMBEEK-OPPEM	443	644	1044	648	670	875	4324
ZAVENTEM	662	1375	2706	1708	1841	1211	9503
ZEMST	448	1017	1951	1180	1061	629	6286
<i>HET ARRONDISSEMENT</i>	<i>15341</i>	<i>30028</i>	<i>58214</i>	<i>32817</i>	<i>32002</i>	<i>22058</i>	<i>190460</i>
ARRONDISSEMENT LEUVEN							
AARSCHOT	761	1872	3352	2079	1235	492	9791
BEGIJNENDIJK	196	501	986	573	386	121	2763
BEKKEVOORT	171	423	754	316	163	63	1890
BERTEM	256	493	845	461	372	272	2699
BIERBEEK	185	376	812	461	454	278	2566
BOORTMEERBEEK	237	564	1076	687	487	355	3406
BOUTERSEM	198	414	757	465	379	111	2324
DIEST	602	1365	2609	1609	1008	448	7641
GEETBETS	157	449	792	331	169	45	1943
HAACHT	286	653	1386	845	575	224	3969
HERENT	461	845	1647	1047	942	729	5671
HOEGAARDEN	187	369	728	356	275	138	2053
HOLSBEEK	192	402	866	477	350	161	2448
HULDENBERG	204	418	881	366	352	205	2426
KEERBERGEN	195	521	1004	527	412	462	3121
KORTENAKEN	296	596	1082	433	227	81	2715
KORTENBERG	318	813	1585	889	857	528	4990
LANDEN	407	1085	2028	1073	717	249	5559
LEUVEN	2650	5962	10879	6007	5106	3035	33639
LINTER	199	473	840	469	283	98	2362
LUBBEEK	328	509	1151	724	712	426	3850
OUD-HEVERLEE	201	432	829	526	532	379	2899
ROTSelaar	295	624	1325	790	607	280	3921
SCHERPENHEUVEL-ZICHEM	657	1552	2833	1770	882	259	7953
TERVUREN	710	1104	1772	971	879	989	6425
TIELT-WINGE	306	567	1097	538	338	112	2958
TIENEN	1163	2615	4168	2565	1885	931	13327
TREMELO	306	725	1344	708	434	226	3743
ZOUTLEEuw	264	550	1055	510	302	101	2782
GLABBEEK	163	339	605	290	227	78	1702
<i>HET ARRONDISSEMENT</i>	<i>12551</i>	<i>27611</i>	<i>51088</i>	<i>28863</i>	<i>21547</i>	<i>11876</i>	<i>153536</i>
ARRONDISSEMENT NIJVEL							
BEVEKOM	151	339	546	322	275	225	1858
EIGENBRAKEL	968	1758	2786	1707	1966	1832	11017
KASTEELBRAKEL	222	575	833	461	407	311	2809
CHASTRE	141	302	471	271	240	165	1590
CHAUMONT-GISTOUX	200	361	614	324	324	432	2255
COURT-SAINT-ETIENNE	217	474	849	430	361	265	2596
GENEPIEN	406	797	1286	701	607	468	4265
GRAVEN	290	668	962	515	426	376	3237
HELECINE	138	274	364	176	146	57	1155



## P R O V I N C I E B R A B A N T

Belastbaar totaal netto inkomen (1 000 000F)	Gemiddelde waarden			Interkwartiele maten			GEMEENTEN
	Gemid. inkom. per		Mediaan inkomen (1 000F)	Verschil	Coeffi- cient	Asy- metrie	
	Inwoner (1 000F)	Aangifte (1 000F)					
9	10	11	12	13	14	15	16
ARRONDISSEMENT HALLE-VILVOORDE							
6972,3	208,5	524,6	452,0	461,2	102,0	13,7	VILVOORDE
3377,3	248,9	656,7	482,1	582,3	120,8	24,2	WEMMEL
2940,1	250,8	680,0	512,4	630,8	123,1	16,2	WEZEMBEEK-OPPEM
5584,6	221,3	587,7	501,0	495,2	98,9	11,9	ZAVENTEM
3409,1	200,6	542,3	458,8	459,7	100,2	16,2	ZEMST
108249,2	210,1	568,4	456,8	482,4	105,6	18,5	HET ARRONDISSEMENT
ARRONDISSEMENT LEUVEN							
4578,8	175,7	467,7	415,9	392,4	94,3	6,9	AARSCHOT
1293,2	168,0	468,1	428,9	374,4	87,3	3,6	BEGIJNENDIJK
774,7	141,6	409,9	366,4	341,2	93,1	-0,5	BEKKEVOORT
1410,5	183,1	522,6	422,3	461,1	109,2	12,3	BERTEM
1434,4	189,1	559,0	468,4	468,4	100,0	18,1	BIERBEEK
1838,1	192,7	539,7	447,4	432,5	96,7	15,2	BOORTMEERBEEK
1098,3	173,4	472,6	429,8	419,1	97,5	6,8	BOUTERSEM
3709,0	179,4	485,4	419,7	393,8	93,8	10,4	DIEST
777,4	140,5	400,1	358,1	323,0	90,2	5,2	GEETBETS
1957,1	173,6	493,1	431,9	385,6	89,3	12,2	HAACHT
3308,8	214,3	583,5	479,8	486,5	101,4	12,9	HERENT
972,9	175,4	473,9	400,4	410,0	102,4	15,8	HOEGAARDEN
1207,7	167,5	493,3	438,9	400,4	91,2	8,8	HOLSBEEK
1247,4	180,2	514,2	408,9	433,9	106,1	22,8	HULDENBERG
1879,3	208,1	602,2	450,3	485,4	107,8	24,3	KEERBERGEN
1079,4	141,4	397,6	349,5	344,1	98,5	3,1	KORTENAKEN
2772,7	193,1	555,6	461,4	459,2	99,5	17,6	KORTENBERG
2513,0	178,6	452,1	396,1	377,3	95,3	14,1	LANDEN
17514,2	204,7	520,7	428,6	445,1	103,8	17,4	LEUVEN
1072,6	162,1	454,1	407,3	389,8	95,7	4,0	LINTER
2167,5	193,0	563,0	480,5	462,0	96,1	16,0	LUBBEEK
1747,4	208,8	602,7	494,7	493,1	99,7	13,8	OD-HEVERLEE
1959,7	177,7	499,8	443,3	406,8	91,8	12,2	ROTSELAAR
3489,2	169,5	438,7	411,0	365,6	89,0	-0,3	SCHERPENHEUVEL-ZICHEM
3879,9	213,7	603,9	431,1	546,0	126,7	22,3	TERVUREN
1289,5	156,3	435,9	387,5	383,1	98,9	5,9	TIELT-WINGE
6571,8	200,0	493,1	415,2	436,2	105,1	11,4	TIENEN
1736,6	168,4	464,0	400,0	376,7	94,2	9,7	TREMELO
1188,1	153,2	427,1	375,7	353,9	94,2	7,4	ZOUTLEEUW
755,9	158,8	444,1	388,5	401,7	103,4	10,4	GLABBEEK
77225,3	186,7	503,0	422,4	421,0	99,7	13,3	HET ARRONDISSEMENT
ARRONDISSEMENT NIJVEL							
1019,6	198,7	548,7	447,9	484,3	108,1	13,7	BEVEKOM
6858,0	232,4	622,5	499,2	576,0	115,4	14,1	EIGENBRAKEL
1506,1	204,9	536,2	422,2	493,3	116,8	15,6	KASTEELBRAKEL
837,4	192,6	526,7	419,9	480,7	114,5	18,8	CHASTRE
1492,4	233,1	661,8	473,5	601,6	127,1	25,9	CHAUMONT-GISTOUX
1401,0	199,6	539,7	412,9	450,4	109,1	21,9	COURT-SAINT-ETIENNE
2328,4	200,7	545,9	420,7	482,3	114,6	16,9	GENEPIEN
1778,4	202,7	549,4	399,3	487,2	122,0	22,2	GRAVEN
489,5	172,0	423,8	358,2	427,1	119,2	10,8	HELECINE

## P R O V I N C I E   B R A B A N T

GEMEENTEN	Aantal aangiften						Totaal
	< 100 000	100 000 - < 250 000	250 000 - < 500 000	500 000 - < 700 000	700 000 - < 1 000 000	1 000 000 & +	
1	2	3	4	5	6	7	8
ARRONDISSEMENT NIJVEL							
INCOURT	113	241	377	166	143	105	1145
ITTER	148	354	486	343	261	180	1772
GELDENAKEN	356	714	1156	538	434	301	3499
TERHULPEN	246	404	634	335	350	517	2486
LASNE	307	568	853	434	450	935	3547
MONT-SAINT-GUIBERT	118	299	443	262	225	172	1519
NIJVEL	747	1473	2543	1490	1375	944	8572
ORP-JAUCHE	243	529	786	389	253	144	2344
OTTIGNIES-LOUVAIN-LA-NEUVE	650	1092	1798	1008	1050	877	6475
PERWIJS	179	438	753	345	256	179	2150
RAMILLIES	192	333	526	240	190	122	1603
REBECQ	283	645	1027	559	367	218	3099
RIXENSART	678	1161	1817	991	1131	1532	7310
TUBEKE	518	1295	2162	1635	1168	499	7277
VILLERS-LA-VILLE	256	586	883	440	370	242	2777
WALHAIN	160	303	506	264	194	165	1592
WATERLOO	816	1181	1965	1134	1303	1991	8390
WAVER	696	1513	2560	1485	1440	1330	9024
<i>HET ARRONDISSEMENT</i>	<i>9439</i>	<i>18677</i>	<i>29986</i>	<i>16965</i>	<i>15712</i>	<i>14584</i>	<i>105363</i>
<b>DE PROVINCIE</b>	<b>69141</b>	<b>155894</b>	<b>264611</b>	<b>138449</b>	<b>117644</b>	<b>88458</b>	<b>834197</b>

## P R O V I N C I E B R A B A N T

Belastbaar totaal netto inkomen (1 000 000F)	Gemiddelde waarden			Interkwartiele maten			GEMEENTEN
	Gemid. inkom. per		Mediaan inkomen (1 000F)	Verschil	Coeffi- cient	Asy- metrie	
	Inwoner (1 000F)	Aangifte (1 000F)					
9	10	11	12	13	14	15	16
ARRONDISSEMENT NIJVEL							
555,3	178,2	485,0	376,1	446,8	118,8	24,6	INCOURT
944,4	194,6	532,9	436,3	477,5	109,5	10,1	ITTER
1688,5	188,4	482,6	377,4	441,2	116,9	19,8	GELDENAKEN
1861,9	267,3	749,0	476,3	649,6	136,4	25,2	TERHULPEN
2925,1	267,6	824,7	513,8	784,9	152,8	33,2	LASNE
834,1	198,5	549,1	436,7	484,6	111,0	15,4	MONT-SAINT-GUIBERT
4653,5	217,2	542,9	442,6	485,6	109,7	17,8	NIJVEL
1035,4	168,0	441,7	370,7	400,8	108,1	11,0	ORP-JAUCHE
3715,0	192,8	573,7	447,7	536,6	119,9	20,8	OTTIGNIES-LOUVAIN-LA-NEUVE
1038,6	174,5	483,1	384,8	407,3	105,9	18,8	PERWIJS
722,9	178,5	451,0	375,9	435,6	115,9	10,1	RAMILLIES
1454,7	162,8	469,4	392,6	424,3	108,1	11,0	REBECQ
4814,1	250,5	658,6	499,8	651,2	130,3	22,7	RIXENSART
3780,2	191,4	519,5	465,0	423,5	91,1	-0,9	TUBEKE
1357,7	184,6	488,9	391,2	451,2	115,3	18,4	VILLERS-LA-VILLE
805,3	186,7	505,8	400,3	460,0	114,9	18,5	WALHAIN
6053,1	245,0	721,5	535,7	705,6	131,7	22,6	WATERLOO
5391,0	215,9	597,4	467,6	516,1	110,4	18,0	WAVER
61341,7	212,9	582,2	444,6	520,4	117,1	19,3	HET ARRONDISSEMENT
<b>451481,9</b>	<b>203,3</b>	<b>541,2</b>	<b>420,2</b>	<b>462,3</b>	<b>110,0</b>	<b>19,3</b>	<b>DE PROVINCIE</b>

## P R O V I N C I E H E N E G O U W E N

GEMEENTEN	Aantal aangiften						Totaal
	< 100 000	100 000 - < 250 000	250 000 - < 500 000	500 000 - < 700 000	700 000 - < 1 000 000	1 000 000 & +	
1	2	3	4	5	6	7	8
ARRONDISSEMENT AAT							
AAT	831	1952	3238	1436	1124	655	9236
BELOEIL	381	964	1676	806	452	251	4530
BERNISSART	322	1140	1470	655	327	135	4049
BRUGELETTE	101	243	432	188	132	60	1156
CHIEVRES	216	501	813	359	236	113	2238
ELZELE	212	393	629	307	198	106	1845
VLOESBERG	92	238	352	178	130	73	1063
FRASNES-LEZ-ANVAING	337	840	1310	617	383	178	3665
<i>HET ARRONDISSEMENT</i>	<i>2492</i>	<i>6271</i>	<i>9920</i>	<i>4546</i>	<i>2982</i>	<i>1571</i>	<i>27782</i>
ARRONDISSEMENT CHARLEROI							
AISEAU-PRESLES	300	883	1361	638	422	228	3832
CHAPELLE-LEZ-HERLAIMONT	403	1243	1869	892	497	200	5104
CHARLEROI	7401	19323	28590	13772	8774	4495	82355
CHATELET	1229	3346	4977	2585	1424	547	14108
COURCELLES	954	2643	3905	1879	1119	517	11017
FARCIENNES	349	1041	1557	726	377	160	4210
FLEURUS	700	2003	2887	1374	840	373	8177
FONTAINE-L'EVEQUE	558	1502	2396	1167	624	307	6554
GERPINNES	292	693	1119	696	633	544	3977
LES BONS VILLERS	148	502	928	434	357	222	2591
MANAGE	830	1727	2708	1410	835	357	7867
MONTIGNIES-LE-TILLEUL	266	782	1096	624	609	512	3889
PONT-A-CELLES	384	1056	1805	972	787	348	5352
SENEFFE	357	677	1180	577	408	237	3436
<i>HET ARRONDISSEMENT</i>	<i>14171</i>	<i>37421</i>	<i>56378</i>	<i>27746</i>	<i>17706</i>	<i>9047</i>	<i>162469</i>
ARRONDISSEMENT BERGEN							
BOUSSU	672	2005	2923	1247	734	278	7859
COLFONTAINE	549	1855	2828	1255	661	295	7443
DOUR	497	1511	2355	878	544	320	6105
FRAMERIES	686	2027	2796	1344	733	362	7948
HENSIES	237	645	839	332	196	65	2314
HONNELLES	163	361	670	243	176	86	1699
JURBEKE	159	536	862	457	380	209	2603
LENS	97	269	489	197	137	83	1272
BERGEN	2985	6984	11025	5609	4127	2390	33120
QUAREGNON	611	1857	2667	1211	659	235	7240
QUEVY	193	468	942	460	334	166	2563
QUIEVRAIN	222	603	993	385	203	111	2517
SAINT-GHISLAIN	584	1797	2593	1487	982	521	7964
<i>HET ARRONDISSEMENT</i>	<i>7655</i>	<i>20918</i>	<i>31982</i>	<i>15105</i>	<i>9866</i>	<i>5121</i>	<i>90647</i>
ARRONDISSEMENT MOESKROEN							
KOMEN	571	1717	2514	1204	462	182	6650
MOESKROEN	1911	4916	7326	3655	1853	734	20395
<i>HET ARRONDISSEMENT</i>	<i>2482</i>	<i>6633</i>	<i>9840</i>	<i>4859</i>	<i>2315</i>	<i>916</i>	<i>27045</i>

## P R O V I N C I E H E N E G O U W E N

Belastbaar totaal netto inkomen (1 000 000F)	Gemiddelde waarden			Interkwartiele maten			GEMEENTEN
	Gemid. inkom. per Inwoner (1 000F)	Aangifte (1 000F)	Mediaan inkomen (1 000F)	Verschiil	Coef- ficient	Asy- metrie	
9	10	11	12	13	14	15	16
ARRONDISSEMENT AAT							
4268,5	176,6	462,2	372,6	412,2	110,6	20,5	AAT
2030,3	150,1	448,2	375,2	366,6	97,7	12,5	BELOEIL
1605,9	132,1	396,6	333,6	344,0	103,1	13,2	BERNISSART
510,7	157,3	441,8	369,7	380,9	103,0	17,1	BRUGELETTE
980,7	162,5	438,2	353,4	380,5	107,7	17,9	CHIEVRES
801,7	155,7	434,5	357,9	407,0	113,7	16,5	ELZELE
490,5	160,9	461,5	372,3	413,8	111,1	19,1	VLOESBERG
1631,5	153,2	445,1	364,0	378,0	103,8	13,6	FRASNES-LEZ-ANVAING
12319,8	158,0	443,4	363,0	383,2	105,6	15,7	HET ARRONDISSEMENT
ARRONDISSEMENT CHARLEROI							
1726,5	159,3	450,6	374,4	372,2	99,4	12,1	AISEAU-PRESLES
2130,6	146,7	417,4	363,7	362,0	99,5	9,5	CHAPELLE-LEZ-HERLAIMONT
36445,6	165,3	442,5	369,8	385,6	104,3	8,5	CHARLEROI
5947,0	153,8	421,5	369,4	370,0	100,2	6,5	CHATELET
4710,2	158,2	427,5	369,7	373,1	100,9	5,2	COURCELLES
1748,4	146,6	415,3	356,6	347,0	97,3	9,4	FARCIENNES
3474,5	151,6	424,9	365,4	371,2	101,6	8,4	FLEURUS
2809,8	151,8	428,7	370,7	361,9	97,6	7,9	FONTAINE-L'EVEQUE
2414,7	223,2	607,2	467,7	505,2	108,0	14,6	GERPINNES
1314,4	167,2	507,3	416,9	417,2	100,1	19,3	LES BONS VILLERS
3405,5	160,0	432,9	370,6	385,0	103,9	4,7	MANAGE
2235,4	226,2	574,8	447,7	523,6	116,9	18,0	MONTIGNIES-LE-TILLEUL
2600,4	169,4	485,9	414,4	418,4	101,0	13,0	PONT-A-CELLES
1620,1	167,5	471,5	392,3	411,4	104,9	8,5	SENEFFE
72583,1	164,1	446,8	375,5	386,4	102,9	8,4	HET ARRONDISSEMENT
ARRONDISSEMENT BERGEN							
3186,8	146,1	405,5	346,2	343,5	99,2	9,2	BOUSSU
3089,9	135,1	415,1	357,1	341,4	95,6	8,6	COLFONTAINE
2612,9	146,0	428,0	356,2	341,3	95,8	6,4	DOUR
3293,4	154,2	414,4	349,7	365,3	104,4	11,8	FRAMERIES
881,3	130,0	380,9	322,5	343,9	106,6	8,6	HENSIES
722,2	143,7	425,1	361,4	345,4	95,6	4,4	HONNELLES
1308,0	168,5	502,5	415,5	437,9	105,4	18,4	JURBEKE
605,0	159,0	475,7	368,7	350,6	95,1	19,3	LENS
15603,9	161,6	471,1	388,7	417,3	107,4	15,1	BERGEN
2942,4	145,6	406,4	342,7	344,6	100,5	12,2	QUAREGNON
1278,2	173,2	498,7	407,6	387,9	95,2	14,8	QUEVY
1032,3	144,1	410,1	334,8	336,4	100,5	14,0	QUIEVRAIN
3752,9	173,5	471,2	391,9	416,3	106,2	12,1	SAINT-GHISLAIN
40309,2	154,9	444,7	369,7	381,2	103,1	12,2	HET ARRONDISSEMENT
ARRONDISSEMENT MOESKROEN							
2610,6	144,4	392,6	340,3	345,3	101,5	6,8	KOMEN
8404,6	153,8	412,1	342,1	370,3	108,3	16,9	MOESKROEN
11015,2	151,4	407,3	341,5	362,2	106,1	13,9	HET ARRONDISSEMENT

## P R O V I N C I E   H E N E G O U W E N

GEMEENTEN	Aantal aangiften						Totaal
	< 100 000	100 000 - < 250 000	250 000 - < 500 000	500 000 - < 700 000	700 000 - < 1 000 000	1 000 000 & +	
1	2	3	4	5	6	7	8
ARRONDISSEMENT ZINNIK							
'S GRAVENBRAKEL	476	1252	1974	1129	938	512	6281
ECAUSSINES	278	730	1233	604	456	194	3495
EDINGEN	335	689	1206	633	505	328	3696
LA LOUVIERE	2397	6600	9814	4962	2896	1386	28055
LESSEN	523	1232	2228	1000	765	437	6185
LE ROEULX	215	645	928	472	326	187	2773
OPZULLIK	151	332	758	341	317	200	2099
ZINNIK	600	1397	2759	1370	1064	655	7845
<i>HET ARRONDISSEMENT</i>	<i>4975</i>	<i>12877</i>	<i>20900</i>	<i>10511</i>	<i>7267</i>	<i>3899</i>	<i>60429</i>
ARRONDISSEMENT THUIN							
ANDERLUES	388	1024	1516	700	425	175	4228
BEAUMONT	157	423	772	298	207	107	1964
BINCHE	1114	2928	4432	2033	1219	543	12269
CHIMAY	261	732	1287	442	262	131	3115
ERQUELINNES	209	717	1389	532	334	108	3289
ESTINNES	191	494	868	360	272	117	2302
FROID-CHAPELLE	91	224	332	108	66	28	849
HAM-SUR-HEURE-NALINNES	392	844	1265	717	678	530	4426
LOBBES	157	421	616	308	228	87	1817
MERBES-LE-CHATEAU	117	307	538	177	121	61	1321
MOMIGNIES	137	393	680	253	130	50	1643
MORLANWELZ	532	1486	2320	1017	634	322	6311
SIVRY-RANCE	152	350	544	194	142	75	1457
THUIN	428	925	1610	803	711	408	4885
<i>HET ARRONDISSEMENT</i>	<i>4326</i>	<i>11268</i>	<i>18169</i>	<i>7942</i>	<i>5429</i>	<i>2742</i>	<i>49876</i>
ARRONDISSEMENT DOORNIK							
ANTOING	334	607	1115	458	271	106	2891
BRUNHAUT	291	624	1033	383	253	92	2676
CELLES	205	442	716	297	146	76	1882
ESTAIMPUIS	283	782	1286	675	282	108	3416
LEUZE-EN-HAINAUT	479	1021	1641	825	530	251	4747
MONT-DE-L'ENCLUS	82	255	384	193	74	31	1019
PECQ	191	397	691	282	169	91	1821
PERUWELZ	547	1351	2109	910	486	245	5648
RUMES	256	486	713	297	170	38	1960
DOORNIK	2690	5319	8993	4149	3013	1592	25756
<i>HET ARRONDISSEMENT</i>	<i>5358</i>	<i>11284</i>	<i>18681</i>	<i>8469</i>	<i>5394</i>	<i>2630</i>	<i>51816</i>
<b>DE PROVINCIE</b>	<b>41459</b>	<b>106672</b>	<b>165870</b>	<b>79178</b>	<b>50959</b>	<b>25926</b>	<b>470064</b>

## P R O V I N C I E   H E N E G O U W E N

Belastbaar totaal netto inkomen (1 000 000F)	Gemiddelde waarden			Interkwartiele maten			GEMEENTEN
	Gemid. inkom. per		Mediaan inkomen (1 000F)	Verschil	Coeffi- cient	Asy- metrie	
	Inwoner (1 000F)	Aangifte (1 000F)					
9	10	11	12	13	14	15	16
ARRONDISSEMENT ZINNIK							
3152,4	186,4	501,9	420,7	444,8	105,7	14,0	'S GRAVENBRAKEL
1591,3	162,4	455,3	388,0	404,0	104,1	14,8	ECAUSSINES
1877,6	188,1	508,0	405,7	439,1	108,2	18,8	EDINGEN
12230,9	159,4	436,0	369,7	374,2	101,2	7,4	LA LOUVIERE
2899,5	174,8	468,8	384,0	403,0	104,9	19,4	LESSEN
1287,0	160,2	464,1	376,8	403,8	107,2	15,9	LE ROEULX
1088,4	186,8	518,5	424,7	423,0	99,6	27,4	OPZULLIK
3933,8	168,6	501,4	411,2	417,1	101,4	20,7	ZINNIK
28061,0	167,8	464,4	386,4	402,7	104,2	13,5	HET ARRONDISSEMENT
ARRONDISSEMENT THUIN							
1769,8	150,4	418,6	357,7	367,7	102,8	8,7	ANDERLUES
887,4	150,0	451,8	367,0	355,2	96,8	13,5	BEAUMONT
5190,3	154,3	423,0	359,0	367,8	102,5	8,7	BINCHE
1312,0	140,3	421,2	347,0	311,3	89,7	10,0	CHIMAY
1384,4	135,4	420,9	369,2	327,0	88,6	11,3	ERQUELINNES
1045,5	157,6	454,2	377,2	377,2	100,0	11,9	ESTINNES
320,4	125,1	377,3	321,1	322,1	100,3	5,1	FROID-CHAPELLE
2458,7	210,8	555,5	429,6	515,8	120,1	18,7	HAM-SUR-HEURE-NALINNES
800,3	161,5	440,5	377,1	411,3	109,1	9,2	LOBBES
550,2	143,5	416,5	355,6	334,5	94,1	5,2	MERBES-LE-CHATEAU
645,8	124,0	393,1	341,5	307,7	90,1	9,6	MOMIGNIES
2716,9	151,3	430,5	359,4	362,2	100,8	10,0	MORLANWELZ
609,4	143,9	418,2	338,9	365,7	107,9	14,4	SIVRY-RANCE
2432,0	179,1	497,9	409,6	446,6	109,0	18,4	THUIN
22123,2	156,3	443,6	368,0	376,9	102,4	11,6	HET ARRONDISSEMENT
ARRONDISSEMENT DOORNIK							
1168,1	145,0	404,1	350,3	351,4	100,3	6,7	ANTOING
1099,3	139,9	410,8	346,0	345,2	99,8	3,3	BRUNEHAUT
751,6	136,4	399,3	338,8	338,3	99,8	10,9	CELLES
1391,3	137,9	407,3	351,7	349,7	99,4	18,7	ESTAIMPUIS
2084,9	160,4	439,2	362,9	388,8	107,1	17,5	LEUZE-EN-HAINAUT
410,9	131,1	403,3	352,1	339,5	96,4	11,5	MONT-DE-L'ENCLUS
791,1	155,7	434,4	344,2	370,1	107,5	20,2	PECQ
2332,1	137,3	412,9	340,8	348,5	102,3	14,5	PERUWELZ
726,6	135,1	370,7	328,4	347,2	105,7	3,9	RUMES
11780,9	168,8	457,4	369,7	400,4	108,3	17,1	DOORNIK
22536,9	155,6	434,9	358,3	375,4	104,8	14,4	HET ARRONDISSEMENT
<b>208948,2</b>	<b>159,9</b>	<b>444,5</b>	<b>370,3</b>	<b>383,3</b>	<b>103,5</b>	<b>11,5</b>	<b>DE PROVINCIE</b>

## P R O V I N C I E L U I K

GEMEENTEN	Aantal aangiften						Totaal
	< 100 000	100 000 - < 250 000	250 000 - < 500 000	500 000 - < 700 000	700 000 - < 1 000 000	1 000 000 & +	
1	2	3	4	5	6	7	8
ARRONDISSEMENT HOEI							
AMAY	396	962	1491	1012	596	244	4701
ANTHISNES	92	238	412	221	144	76	1183
BURDINNE	75	205	272	134	95	44	825
CLAVIER	107	260	438	188	107	68	1168
ENGIS	216	457	588	518	311	112	2202
FERRIERES	113	249	422	189	139	54	1166
HAMOIR	109	219	423	191	151	57	1150
HERON	116	275	473	215	124	53	1256
HOEI	701	1447	2220	1147	830	576	6921
MARCHIN	162	351	546	273	177	82	1591
MODAVE	95	236	435	221	124	71	1182
NANDRIN	109	241	372	226	211	132	1291
OUFFET	76	144	267	120	91	38	736
TINLOT	56	132	198	106	69	45	606
VERLAINE	84	189	291	184	118	57	923
VILLERS-LE-BOUILLET	151	374	525	297	201	97	1645
WANZE	343	814	1264	792	544	257	4014
HET ARRONDISSEMENT	3001	6793	10637	6034	4032	2063	32560
ARRONDISSEMENT LUIK							
ANS	831	2002	3174	2039	1637	743	10426
AWANS	248	507	835	502	452	197	2741
AYWAILLE	288	611	1101	474	349	177	3000
BITSINGEN	309	555	901	600	388	153	2906
BEYNE-HEUSAY	367	878	1453	828	591	209	4326
BLEGNY	342	652	1243	738	609	310	3894
CHAUDFONTAINE	628	1246	1847	1232	1142	1271	7366
COMBLAIN-AU-PONT	144	328	671	305	227	68	1743
DALHEM	174	329	586	368	256	124	1837
ESNEUX	470	921	1387	774	607	518	4677
FLEMALLE	935	2470	3267	2407	1376	527	10982
FLERON	548	1142	1842	1171	867	382	5952
GRACE-HOLLOGNE	592	1660	2573	1746	996	331	7898
HERSTAL	1346	3180	4999	2986	2072	709	15292
JUPRELLE	175	367	774	493	410	188	2407
LUIK	7770	18974	28271	14691	10291	6651	86648
NEUPRE	194	441	623	540	580	520	2898
OUPEYE	700	1524	2510	1807	1426	529	8496
SAINT-NICOLAS	799	2165	3294	1971	1066	370	9665
SERAING	1982	5799	7514	5130	2945	1206	24576
SOUMAGNE	371	858	1473	794	645	280	4421
SPRIMONT	346	688	1222	566	458	253	3533
TROOZ	345	598	865	583	352	216	2959
WEZET	515	1173	1983	1156	748	391	5966
HET ARRONDISSEMENT	20419	49068	74408	43901	30490	16323	234609
ARRONDISSEMENT VERVIERS							
AMEL	198	436	720	194	68	33	1649
AUBEL	132	241	448	192	127	79	1219



## P R O V I N C I E L U I K

Belastbaar totaal netto inkomen (1 000 000F)	Gemiddelde waarden			Interkwartiele maten			GEMEENTEN
	Gemid. inkom. per		Mediaan inkomen (1 000F)	Verschil	Coeffi- cient	Asy- metrie	
	Inwoner (1 000F)	Aangifte (1 000F)					
9	10	11	12	13	14	15	16
ARRONDISSEMENT HOEI							
2163,9	169,3	460,3	423,7	409,4	96,6	-4,8	AMAY
564,8	172,6	477,5	394,1	387,3	98,3	13,2	ANTHISNES
360,9	163,7	437,5	355,0	415,8	117,1	15,7	BURDINNE
518,2	146,3	443,7	362,9	363,2	100,1	10,8	CLAVIER
1027,6	175,1	466,7	441,3	439,2	99,5	-8,3	ENGIS
559,4	173,7	479,8	361,8	403,9	111,6	18,5	FERRIERES
594,3	192,1	516,8	386,4	389,6	100,8	15,3	HAMOIR
529,1	149,2	421,3	369,8	344,1	93,0	2,7	HERON
3313,0	184,9	478,7	378,8	439,1	115,9	19,0	HOEI
686,9	155,3	431,7	372,1	393,9	105,8	11,4	MARCHIN
556,2	176,5	470,6	399,1	373,5	93,6	9,4	MODAVE
685,5	197,9	531,0	448,5	490,2	109,3	11,0	NANDRIN
330,1	140,3	448,5	367,5	398,2	108,3	27,0	OUFFET
286,0	164,6	471,9	397,1	425,7	107,2	5,8	TINLOT
436,9	172,4	473,4	417,7	415,9	99,6	1,0	VERLAINE
744,5	160,7	452,6	390,4	425,1	108,9	7,2	VILLERS-LE-BOUILLET
1927,8	178,3	480,3	411,2	422,0	102,6	7,6	WANZE
15285,2	172,6	469,4	394,9	414,2	104,9	9,5	HET ARRONDISSEMENT
ARRONDISSEMENT LUIK							
5185,1	197,4	497,3	431,2	445,9	103,4	9,6	ANS
1377,4	192,9	502,5	419,6	453,4	108,1	16,8	AWANS
1342,3	166,0	447,4	373,0	381,6	102,3	13,8	AYWAILLE
1331,7	164,7	458,3	407,1	425,1	104,4	6,1	BITSINGEN
1981,4	171,7	458,0	405,2	397,6	98,1	9,2	BEYNE-HEUSAY
1977,7	183,7	507,9	436,2	438,3	100,5	12,2	BLEGNY
4705,8	241,2	638,9	493,3	573,3	116,2	13,2	CHAUDFONTAINE
774,0	156,6	444,0	386,2	363,5	94,1	13,9	COMBLAIN-AU-PONT
887,1	170,7	482,9	426,0	423,2	99,3	7,1	DALHEM
2480,1	205,8	530,3	415,8	477,3	114,8	12,7	ESNEUX
5026,7	178,8	457,7	417,3	421,1	100,9	-3,4	FLEMALLE
2859,5	185,1	480,4	422,2	437,0	103,5	7,3	FLERON
3582,5	164,6	453,6	417,9	392,9	94,0	0,3	GRACE-HOLLOGNE
6919,2	176,8	452,5	399,3	409,9	102,7	9,2	HERSTAL
1263,7	187,5	525,0	462,2	426,1	92,2	10,8	JUPRELLE
41846,1	191,6	482,9	384,8	421,4	109,5	15,1	LUIK
1967,9	249,2	679,1	574,0	562,6	98,0	-1,4	NEUPRE
4234,2	186,1	498,4	453,1	440,9	97,3	2,8	OUPEYE
4187,7	161,4	433,3	389,6	380,8	97,7	4,3	SAINT-NICOLAS
11033,6	170,0	449,0	399,3	414,8	103,9	3,2	SERAING
2107,2	174,0	476,6	411,0	426,9	103,9	13,3	SOUMAGNE
1686,9	177,9	477,5	390,1	409,9	105,1	16,1	SPRIMONT
1415,3	183,5	478,3	397,5	440,1	110,7	8,3	TROOZ
2826,7	170,7	473,8	409,2	406,4	99,3	8,9	WEZET
112999,6	185,1	481,7	404,2	426,6	105,5	10,2	HET ARRONDISSEMENT
ARRONDISSEMENT VERVIERS							
570,9	116,8	346,2	322,8	273,6	84,8	-10,3	AMEL
563,5	168,7	462,3	373,8	383,5	102,6	10,6	AUBEL

## P R O V I N C I E L U I K

GEMEENTEN	Aantal aangiften						Totaal
	< 100 000	100 000 - < 250 000	250 000 - < 500 000	500 000 - < 700 000	700 000 - < 1 000 000	1 000 000 & +	
1	2	3	4	5	6	7	8
ARRONDISSEMENT VERVIERS							
BAELEN	85	230	418	187	142	47	1109
BULLINGEN	148	418	790	264	96	26	1742
BURG-REULAND	139	330	576	133	53	<	1231
BUTGENBACH	215	410	894	277	115	43	1954
DISON	598	1190	1962	938	489	169	5346
EUPEN	600	1290	2477	1185	782	438	6772
HERVE	543	949	1703	929	674	317	5115
JALHAY	162	370	618	292	268	188	1898
KELMIS	246	728	1356	532	273	107	3242
LIERNEUX	68	224	338	154	120	32	936
LIMBURG	173	404	775	357	196	93	1998
LONTZEN	103	274	581	264	153	62	1437
MALMEDY	401	786	1406	637	410	219	3859
OLNE	94	171	309	187	170	99	1030
PEPINSTER	294	653	1196	638	397	158	3336
PLOMBIERES	209	616	1200	513	198	69	2805
RAEREN	168	568	1078	474	271	126	2685
SANKT-VITH	288	694	1365	459	201	109	3116
SPA	405	811	1338	661	511	263	3989
STAVELLOT	240	476	790	393	232	107	2238
STOUMONT	92	165	314	127	82	37	817
THEUX	329	636	1243	575	392	253	3428
THIMISTER-CLERMONT	152	255	520	211	146	63	1347
TROIS-PONTS	73	178	308	108	72	50	789
VERVIERS	2284	4590	7384	3531	2432	1340	21561
WEISMES	228	411	945	301	159	79	2123
WELKENRAEDT	220	593	1117	531	366	149	2976
<i>HET ARRONDISSEMENT</i>	<i>8887</i>	<i>19097</i>	<i>34169</i>	<i>15244</i>	<i>9587</i>	<i>4763</i>	<i>91747</i>
ARRONDISSEMENT BORGWORM							
BERLOZ	92	225	337	143	97	39	933
BRAIVES	181	391	593	322	178	83	1748
CRISNEE	86	159	257	159	120	44	825
DONCEEL	94	149	261	156	97	41	798
FAIMES	113	228	333	162	120	65	1021
FEXHE-LE-HAUT-CLOCHER	91	196	316	182	141	69	995
GEER	81	174	288	163	109	32	847
HANNUIT	463	916	1464	725	489	283	4340
LIJSEM	129	214	358	173	104	35	1013
DERLE	94	225	391	207	130	61	1108
REMICOURT	155	340	509	318	223	104	1649
SAINT-GEORGES-SUR-MEUSE	186	452	715	458	300	147	2258
BORGWORM	455	907	1503	856	676	349	4746
WASSEIGES	55	139	244	75	44	41	598
<i>HET ARRONDISSEMENT</i>	<i>2275</i>	<i>4715</i>	<i>7569</i>	<i>4099</i>	<i>2828</i>	<i>1393</i>	<i>22879</i>
<b>DE PROVINCIE</b>	<b>34582</b>	<b>79673</b>	<b>126783</b>	<b>69278</b>	<b>46937</b>	<b>24542</b>	<b>381795</b>

## P R O V I N C I E L U I K

Belastbaar totaal netto inkomen (1 000 000F)	Gemiddelde waarden			Interkwartiele maten			GEMEENTEN
	Gemid. inkom. per		Mediaan inkomen (1 000F)	Verschil	Coeffi- cient	Asy- metrie	
	Inwoner (1 000F)	Aangifte (1 000F)					
9	10	11	12	13	14	15	16
ARRONDISSEMENT VERVIERS							
502,7	168,8	453,3	400,1	364,5	91,1	4,8	BAELEN
639,4	124,9	367,1	338,7	271,5	80,2	1,4	BULLINGEN
402,0	106,3	326,5	305,5	246,0	80,5	-6,1	BURG-REULAND
728,9	145,6	373,1	351,2	279,2	79,5	-10,1	BUTGENBACH
2155,7	149,3	403,2	349,0	355,2	101,8	10,5	DISON
3293,9	194,1	486,4	404,5	386,2	95,5	7,1	EUPEN
2362,4	166,6	461,9	395,4	414,3	104,8	11,3	HERVE
1000,4	195,6	527,1	409,5	456,0	111,3	21,2	JALHAY
1339,6	156,0	413,2	369,3	319,5	86,5	2,2	KELMIS
406,1	143,4	433,9	371,9	382,5	102,9	14,7	LIERNEUX
865,9	161,7	433,4	373,7	347,4	93,0	11,9	LIMBURG
652,3	162,6	453,9	383,6	326,6	85,1	13,7	LONTZEN
1746,0	175,1	452,4	376,2	381,5	101,4	8,9	MALMEDY
549,1	185,3	533,1	444,2	475,6	107,1	14,3	OLNE
1489,8	164,5	446,6	384,0	375,0	97,7	13,6	PEPINSTER
1122,8	136,3	400,3	360,5	309,3	85,8	4,4	PLOMBIERES
1235,6	156,9	460,2	390,7	330,4	84,6	3,5	RAEREN
1242,8	147,4	398,8	350,3	298,7	85,3	-0,6	SANKT-VITH
1877,8	192,0	470,7	379,3	419,5	110,6	16,4	SPA
967,1	169,6	432,1	363,5	374,9	103,1	9,6	STAVELLOT
347,7	148,0	425,6	357,9	370,7	103,6	11,3	STOUMONT
1617,6	176,5	471,9	390,0	391,5	100,4	15,5	THEUX
585,4	158,3	434,6	369,4	378,1	102,3	12,7	THIMISTER-CLERMONT
350,1	166,5	443,7	360,2	349,8	97,1	6,8	TROIS-PONTS
9740,6	174,3	451,8	365,1	399,5	109,4	17,3	VERVIERS
859,3	151,1	404,7	359,4	295,8	82,3	-2,4	WEISMES
1369,9	176,4	460,3	394,7	371,4	94,1	12,1	WELKENRAEDT
40585,6	165,5	442,4	371,4	366,5	98,7	10,5	HET ARRONDISSEMENT
ARRONDISSEMENT BORGWORM							
385,8	156,8	413,5	353,8	387,9	109,6	9,9	BERLOZ
754,4	157,5	431,6	360,1	388,8	108,0	10,3	BRAIVES
380,7	169,7	461,4	384,9	429,7	111,7	15,8	CRISNEE
351,5	158,9	440,4	399,1	406,4	101,8	-0,7	DONCEEL
445,2	160,9	436,1	382,8	438,3	114,5	6,9	FAIMES
481,5	190,2	483,9	416,0	437,9	105,3	10,0	FEXHE-LE-HAUT-CLOCHER
373,2	162,1	440,6	393,3	390,5	99,3	4,6	GEER
1974,7	173,0	455,0	367,4	405,7	110,4	17,4	HANNUIT
410,2	158,0	404,9	339,6	382,4	112,6	13,2	LIJSEM
508,5	164,3	458,9	396,0	408,9	103,3	5,2	DERLE
769,9	176,5	466,9	409,3	441,7	107,9	6,1	REMICOURT
1067,6	167,7	472,8	433,7	417,5	96,3	-3,2	SAINT-GEORGES-SUR-MEUSE
2299,1	195,0	484,4	410,0	436,9	106,6	11,8	BORGWORM
260,8	150,8	436,2	352,0	323,1	91,8	4,0	WASSEIGES
10463,2	172,5	457,3	387,5	416,7	107,5	10,9	HET ARRONDISSEMENT
<b>179333,6</b>	<b>178,4</b>	<b>469,7</b>	<b>392,8</b>	<b>411,3</b>	<b>104,7</b>	<b>11,2</b>	<b>DE PROVINCIE</b>

## P R O V I N C I E L I M B U R G

GEMEENTEN	Aantal aangiften						Totaal
	< 100 000	100 000 - < 250 000	250 000 - < 500 000	500 000 - < 700 000	700 000 - < 1 000 000	1 000 000 & +	
1	2	3	4	5	6	7	8
ARRONDISSEMENT HASSELT							
AS	139	378	703	483	289	89	2081
BERINGEN	891	2365	4044	2676	1484	450	11910
DIEPENBEEK	314	902	1900	989	656	265	5026
GENK	1774	4396	7642	4331	2255	1006	21404
GINGELOM	242	594	1003	518	306	84	2747
HALEN	215	520	1108	505	268	102	2718
HAM	226	590	1034	734	344	75	3003
HASSELT	1875	4362	8532	4639	3422	1929	24759
HERK-DE-STAD	271	669	1358	646	395	129	3468
HEUSDEN-ZOLDER	710	1722	3224	2048	1132	453	9289
LEOPOLDSBURG	320	897	1866	1130	586	194	4993
LUMMEN	354	878	1617	815	461	187	4312
NIEUWERKERKEN	184	408	788	366	188	52	1986
OPGLABBEEK	181	438	842	597	302	96	2456
SINT-TRUIDEN	923	2561	4900	2414	1459	672	12929
TESENDERLO	321	910	1622	1151	664	233	4901
ZONHOVEN	397	1076	2067	1131	767	269	5707
ZUTENDAAL	99	266	573	396	262	103	1699
<i>HET ARRONDISSEMENT</i>	<i>9436</i>	<i>23932</i>	<i>44823</i>	<i>25569</i>	<i>15240</i>	<i>6388</i>	<i>125388</i>
ARRONDISSEMENT MAASEIK							
BOCHOLT	240	639	1646	659	266	74	3524
BREE	337	934	1943	838	430	188	4670
DILSEN	425	1243	2097	1080	568	183	5596
HAMONT-ACHEL	244	819	1845	707	271	128	4014
HECHTEL-EKSEL	219	590	1364	647	310	121	3251
HOUTHALEN-HELCHTEREN	686	1450	3194	1926	1047	324	8627
KINROOI	248	719	1599	588	240	67	3461
LOMMEL	615	1498	3019	2079	1073	373	8657
MAASEIK	575	1461	2795	1386	639	287	7143
MEEUWEN-GRUITRODE	333	741	1794	784	347	128	4127
NEERPELT	269	801	1794	916	447	188	4415
OVERPELT	264	723	1505	838	418	165	3913
PEER	303	709	1717	818	342	119	4008
<i>HET ARRONDISSEMENT</i>	<i>4758</i>	<i>12327</i>	<i>26312</i>	<i>13266</i>	<i>6398</i>	<i>2345</i>	<i>65406</i>
ARRONDISSEMENT TONGEREN							
ALKEN	243	567	1255	642	345	153	3205
BILZEN	675	1707	3413	1677	1010	330	8812
BORGLOON	218	729	1273	650	362	144	3376
HEERS	209	640	1076	488	226	67	2706
HERSTAPPE							36
HOESEL	206	602	1150	553	281	87	2879
KORTESSEM	173	453	863	441	280	102	2312
LANAKEN	536	1441	2672	1386	626	287	6948
MAASMECHELEN	850	2641	4359	2343	1036	322	11551
RIEMST	494	1138	1902	916	521	139	5110

## P R O V I N C I E L I M B U R G

Belastbaar totaal netto inkomen (1 000 000F)	Gemiddelde waarden			Interkwartiele maten			GEMEENTEN
	Gemid. inkom. per		Mediaan inkomen (1 000F)	Verschil	Coeffi- cient	Asy- metrie	
	Inwoner (1 000F)	Aangifte (1 000F)					
9	10	11	12	13	14	15	16
ARRONDISSEMENT HASSELT							
979,8	158,5	470,8	437,8	382,2	87,3	2,1	AS
5404,8	159,1	453,8	421,7	386,7	91,7	2,6	BERINGEN
2391,6	160,1	475,8	418,5	361,1	86,3	11,6	DIEPENBEEK
9779,1	159,1	456,9	400,2	372,3	93,0	3,1	GENK
1164,2	154,2	423,8	379,2	366,6	96,7	5,5	GINGELOM
1179,2	150,1	433,8	383,6	325,8	84,9	9,4	HALEN
1315,0	156,0	437,9	416,8	366,3	87,9	0,6	HAM
12627,9	195,4	510,0	420,7	409,5	97,3	15,9	HASSELT
1513,6	153,3	436,5	385,7	354,4	91,9	13,5	HERK-DE-STAD
4361,2	159,5	469,5	420,8	382,8	91,0	5,9	HEUSDEN-ZOLDER
2264,7	165,8	453,6	411,8	345,5	83,9	9,2	LEOPOLDSBURG
1934,7	165,8	448,7	393,4	356,5	90,6	3,5	LUMMEN
811,8	141,3	408,8	368,6	346,0	93,9	9,0	NIEUWERKERKEN
1147,6	158,9	467,2	435,4	363,9	83,6	-3,1	OPGLABBEK
5985,2	165,0	462,9	387,1	364,2	94,1	15,7	SINT-TRUIDEN
2341,4	171,7	477,7	438,5	389,0	88,7	2,5	TESSENDERLO
2660,1	168,3	466,1	412,1	376,6	91,4	10,7	ZONHOVEN
863,7	168,1	508,4	466,0	374,6	80,4	4,4	ZUTENDAAL
58725,4	167,1	468,3	409,5	378,2	92,4	8,8	HET ARRONDISSEMENT
ARRONDISSEMENT MAASEIK							
1438,7	143,0	408,2	377,4	272,9	72,3	7,3	BOCHOLT
2037,3	153,9	436,3	384,0	320,2	83,4	7,0	BREE
2375,8	153,4	424,6	389,2	355,6	91,4	1,6	DILSEN
1672,1	139,2	416,6	365,9	283,5	77,5	10,1	HAMONT-ACHEL
1424,7	154,1	438,2	387,8	317,8	82,0	13,4	HECHTEL-EKSEL
3940,5	159,7	456,8	418,6	354,6	84,7	6,1	HOUTHALEN-HELCHTEREN
1352,6	133,4	390,8	355,8	276,5	77,7	9,0	KINROOI
4059,6	161,0	468,9	436,5	367,7	84,2	1,5	LOMMEL
3086,9	155,7	432,2	374,7	330,7	88,3	9,3	MAASEIK
1753,6	166,5	424,9	390,2	305,5	78,3	1,7	MEEUWEN-GRUITRODE
2209,4	175,4	500,4	401,3	326,3	81,3	11,2	NEERPELT
1772,9	159,8	453,1	403,3	350,2	86,8	10,8	OVERPELT
1695,2	141,2	423,0	385,6	305,4	79,2	9,5	PEER
28819,3	154,8	440,6	392,3	330,0	84,1	8,5	HET ARRONDISSEMENT
ARRONDISSEMENT TONGEREN							
1461,3	153,3	455,9	399,7	354,2	88,6	14,7	ALKEN
3923,7	153,4	445,3	397,0	353,6	89,1	8,4	BILZEN
1487,1	147,8	440,5	387,8	356,5	91,9	9,2	BORGLOON
1094,9	160,1	404,6	364,0	332,6	91,4	2,9	HEERS
16,0	156,5	443,4	382,7	476,4	124,5		HERSTAPPE
1599,8	188,6	555,7	381,3	325,6	85,4	8,4	HOESELT
1039,0	151,5	449,4	404,8	358,2	88,5	4,5	KORTESSEM
3046,4	149,5	438,5	386,3	342,2	88,6	4,5	LANAKEN
4851,7	144,6	420,0	384,2	343,9	89,5	-0,2	MAASMECHELEN
2098,8	139,6	410,7	370,7	358,7	96,7	2,2	RIEMST

## P R O V I N C I E L I M B U R G

GEMEENTEN	Aantal aangiften						Totaal
	< 100 000	100 000 - < 250 000	250 000 - < 500 000	500 000 - < 700 000	700 000 - < 1 000 000	1 000 000 & +	
1	2	3	4	5	6	7	8
ARRONDISSEMENT TONGEREN							
TONGEREN	858	2167	3874	2014	1273	607	10793
VOEREN	138	348	640	247	137	36	1546
WELLEN	129	452	844	392	188	54	2059
<i>HET ARRONDISSEMENT</i>	<i>4729</i>	<i>12885</i>	<i>23321</i>	<i>11749</i>	<i>6285</i>	<i>2328</i>	<i>61297</i>
<b>DE PROVINCIE</b>	<b>18923</b>	<b>49144</b>	<b>94456</b>	<b>50584</b>	<b>27923</b>	<b>11061</b>	<b>252091</b>

## P R O V I N C I E L I M B U R G

Belastbaar totaal netto inkomen (1 000 000F)	Gemiddelde waarden			Interkwartiele maten			GEMEENTEN
	Gemid. inkom. per		Mediaan inkomen (1 000F)	Verschil	Coeffi- cient	Asy- metrie	
	Inwoner (1 000F)	Aangifte (1 000F)					
9	10	11	12	13	14	15	16
ARRONDISSEMENT TONGEREN							
4950,8	168,5	460,2	395,1	392,1	99,2	12,7	TONGEREN
609,9	145,3	394,5	352,1	320,5	91,0	7,2	VOEREN
858,1	144,9	416,7	379,5	326,4	86,0	3,7	WELLEN
27037,3	153,7	441,1	386,5	351,7	91,0	6,3	HET ARRONDISSEMENT
<b>114582,0</b>	<b>160,6</b>	<b>454,5</b>	<b>398,9</b>	<b>359,3</b>	<b>90,1</b>	<b>8,3</b>	<b>DE PROVINCIE</b>

## P R O V I N C I E L U X E M B U R G

GEMEENTEN	Aantal aangiften						Totaal
	< 100 000	100 000 - < 250 000	250 000 - < 500 000	500 000 - < 700 000	700 000 - < 1 000 000	1 000 000 & +	
1	2	3	4	5	6	7	8
ARRONDISSEMENT AARLEN							
AARLEN	796	1694	2754	1472	1033	586	8335
ATTERT	105	253	323	133	98	42	954
AUBANGE	430	1302	1698	740	402	187	4759
MARTELANGE	48	168	150	53	31	21	471
MESSANCY	137	488	624	284	172	73	1778
<i>HET ARRONDISSEMENT</i>	<i>1516</i>	<i>3905</i>	<i>5549</i>	<i>2682</i>	<i>1736</i>	<i>909</i>	<i>16297</i>
ARRONDISSEMENT BASTENAKEN							
BASTENAKEN	370	895	1401	519	342	196	3723
BERTOEGNE	72	221	297	70	32	16	708
FAUVILLERS	34	127	192	36	24	12	425
GOUVY	125	365	595	186	83	39	1393
HOUFFALIZE	133	370	523	144	71	43	1284
SAINTE-ODE	78	167	278	87	42	18	670
VIELSALM	237	529	966	340	204	106	2382
VAUX-SUR-SURE	121	398	458	107	73	24	1181
<i>HET ARRONDISSEMENT</i>	<i>1170</i>	<i>3072</i>	<i>4710</i>	<i>1489</i>	<i>871</i>	<i>454</i>	<i>11766</i>
ARRONDISSEMENT MARCHE-EN-FAMENNE							
DURBUY	218	664	971	436	235	108	2632
EREZEE	74	182	259	91	59	29	694
HOTTON	120	279	532	227	128	58	1344
LA-ROCHE-EN-ARDENNE	156	402	536	187	97	45	1423
MANHAY	122	232	355	109	48	23	889
MARCHE-EN-FAMENNE	511	1090	2058	877	508	255	5299
NASSOGNE	133	320	586	258	143	54	1494
RENDEUX	68	201	252	76	37	21	655
TENNEVILLE	71	166	292	105	80	30	744
<i>HET ARRONDISSEMENT</i>	<i>1473</i>	<i>3536</i>	<i>5841</i>	<i>2366</i>	<i>1335</i>	<i>623</i>	<i>15174</i>
ARRONDISSEMENT NEUFCHATEAU							
BERTRIX	286	639	1066	377	238	91	2697
BOUILLON	239	508	801	280	148	80	2056
DAVERDISSE	42	110	209	49	21	20	451
HERBEUMONT	52	136	207	56	24	15	490
LEGLISE	117	332	445	124	56	19	1093
LIBIN	125	330	543	154	94	49	1295
LIBRAMONT-CHEVIGNY	304	532	1036	423	278	139	2712
NEUFCHATEAU	225	487	694	276	194	125	2001
PALISEUL	202	392	669	205	141	57	1666
SAINT-HUBERT	167	413	706	286	199	85	1856
TELLIN	69	144	282	100	65	33	693
WELLIN	67	217	346	118	72	49	869
<i>HET ARRONDISSEMENT</i>	<i>1895</i>	<i>4240</i>	<i>7004</i>	<i>2448</i>	<i>1530</i>	<i>762</i>	<i>17879</i>



## P R O V I N C I E L U X E M B U R G

Belastbaar totaal netto inkomen (1 000 000F)	Gemiddelde waarden			Interkwartiele maten			GEMEENTEN		
	Gemid. inkom. per		Mediaan inkomen (1 000F)	Verschil	Coeffi- cient	Asy- metrie			
9	Inwoner (1 000F)	Aangifte (1 000F)					11	12	13
<b>ARRONDISSEMENT AARLEN</b>									
3891,4	167,6	466,9	382,4	418,1	109,3	17,4	AARLEN		
377,6	128,7	395,8	327,8	386,7	118,0	15,2	ATTERT		
1894,2	128,4	398,0	333,9	344,5	103,2	12,8	AUBANGE		
173,9	116,8	369,2	284,1	312,9	110,1	16,4	MARTELANGE		
730,7	121,0	411,0	340,5	362,1	106,3	18,3	MESSANCY		
7067,7	145,9	433,7	357,4	390,0	109,1	15,4	<i>HET ARRONDISSEMENT</i>		
<b>ARRONDISSEMENT BASTENAKEN</b>									
1563,2	136,7	419,9	335,4	348,2	103,8	17,1	BASTENAKEN		
288,2	119,1	407,1	299,2	255,1	85,3	-6,5	BERTOIGNE		
158,7	101,6	373,5	308,4	251,9	81,7	-1,6	FAUVILLERS		
522,1	119,5	374,8	331,9	296,9	89,5	-2,3	GOUVY		
466,9	115,9	363,6	303,7	276,8	91,2	5,9	HOUFFALIZE		
250,6	128,2	374,0	313,1	288,8	92,2	5,6	SAINTE-ODE		
969,0	145,6	406,8	347,4	324,1	93,3	9,7	VIELSALM		
392,2	107,7	332,1	281,6	255,8	90,9	3,9	VAUX-SUR-SURE		
4610,9	127,9	391,9	323,1	307,8	95,3	7,3	<i>HET ARRONDISSEMENT</i>		
<b>ARRONDISSEMENT MARCHE-EN-FAMENNE</b>									
1101,0	142,3	418,3	347,3	353,6	101,8	12,4	DURBUY		
273,7	129,5	394,4	330,9	330,6	99,9	9,2	EREZEE		
570,3	149,9	424,3	364,4	345,0	94,7	10,4	HOTTON		
526,4	130,1	369,9	305,8	297,5	97,3	12,0	LA-ROCHE-EN-ARDENNE		
306,0	118,5	344,2	302,2	291,0	96,3	6,0	MANHAY		
2289,6	166,3	432,1	357,3	348,1	97,4	15,9	MARCHE-EN-FAMENNE		
633,4	149,0	423,9	361,3	345,4	95,6	15,7	NASSOGNE		
239,2	122,6	365,1	294,3	280,0	95,1	5,2	RENDEUX		
313,8	147,1	421,8	339,3	342,2	100,9	20,9	TENNEVILLE		
6253,3	147,5	412,1	341,4	340,4	99,7	14,4	<i>HET ARRONDISSEMENT</i>		
<b>ARRONDISSEMENT NEUFCHATEAU</b>									
1059,6	145,4	392,9	335,1	330,0	98,5	6,3	BERTRIX		
951,2	170,6	462,6	326,1	326,9	100,2	4,5	BOUILLON		
174,8	123,2	387,6	323,6	281,4	87,0	0,6	DAVERDISSE		
180,2	131,5	367,8	320,6	294,4	91,8	-7,7	HERBEUMONT		
367,3	109,9	336,1	301,6	274,9	91,1	-3,0	LEGLISE		
513,7	133,2	396,7	320,5	288,5	90,0	9,9	LIBIN		
1196,8	152,0	441,3	352,1	365,4	103,8	18,6	LIBRAMONT-CHEVIGNY		
849,5	139,6	424,5	339,3	370,1	109,1	17,8	NEUFCHATEAU		
626,1	126,5	375,8	332,6	310,8	93,4	0,0	PALISEUL		
797,7	143,4	429,8	363,2	360,5	99,3	14,2	SAINT-HUBERT		
305,1	163,3	440,3	354,3	318,7	89,9	11,7	TELLIN		
382,1	149,8	439,7	347,5	324,0	93,2	11,6	WELLIN		
7404,2	143,1	414,1	336,0	330,3	98,3	9,2	<i>HET ARRONDISSEMENT</i>		

## P R O V I N C I E L U X E M B U R G

GEMEENTEN	Aantal aangiften						Totaal
	< 100 000	100 000 - < 250 000	250 000 - < 500 000	500 000 - < 700 000	700 000 - < 1 000 000	1 000 000 & +	
1	2	3	4	5	6	7	8
ARRONDISSEMENT VIRTON							
CHINY	178	387	681	228	108	68	1650
ETALLE	127	283	495	196	107	46	1254
FLORENVILLE	203	474	775	266	145	89	1952
HABAY	196	470	781	279	184	63	1973
MEIX-DEVANT-VIRTON	78	191	321	162	70	45	867
MUSSON	97	280	504	196	112	41	1230
ROUVROY	57	157	235	115	53	20	637
SAINT-LEGER	74	210	367	142	94	20	907
TINTIGNY	112	270	456	157	75	22	1092
VIRTON	310	876	1304	602	468	192	3752
<i>HET ARRONDISSEMENT</i>	<i>1432</i>	<i>3598</i>	<i>5919</i>	<i>2343</i>	<i>1416</i>	<i>606</i>	<i>15314</i>
<b>DE PROVINCIE</b>	<b>7486</b>	<b>18351</b>	<b>29023</b>	<b>11328</b>	<b>6888</b>	<b>3354</b>	<b>76430</b>

## P R O V I N C I E L U X E M B U R G

Belastbaar totaal netto inkomen (1 000 000F)	Gemiddelde waarden			Interkwartiele maten			GEMEENTEN
	Gemid. inkom. per		Mediaan inkomen (1 000F)	Verschil	Coeffi- cient	Asy- metrie	
	Inwoner (1 000F)	Aangifte (1 000F)					
9	10	11	12	13	14	15	16
ARRONDISSEMENT VIRTON							
649,1	139,0	393,4	324,1	310,1	95,7	9,7	CHINY
502,4	140,7	400,7	342,3	334,3	97,7	7,3	ETALLE
771,4	138,3	395,2	321,5	320,1	99,6	16,0	FLORENVILLE
778,6	133,5	394,6	341,7	325,0	95,1	7,5	HABAY
369,6	142,4	426,3	366,4	361,2	98,6	10,1	MEIX-DEVANT-VIRTON
499,9	130,5	406,4	361,7	322,1	89,0	3,7	MUSSON
280,8	155,3	440,9	358,2	349,1	97,5	3,0	ROUVROY
361,3	133,7	398,3	357,7	315,6	88,2	4,1	SAINT-LEGER
402,9	123,6	368,9	332,2	300,2	90,4	1,1	TINTIGNY
1666,7	160,3	444,2	376,0	386,3	102,7	11,5	VIRTON
6282,7	142,0	410,3	346,4	339,9	98,1	10,5	HET ARRONDISSEMENT
<b>31618,9</b>	<b>141,9</b>	<b>413,7</b>	<b>340,8</b>	<b>344,4</b>	<b>101,1</b>	<b>12,5</b>	<b>DE PROVINCIE</b>

## P R O V I N C I E N A M E N

GEMEENTEN	Aantal aangiften						Totaal
	< 100 000	100 000 - < 250 000	250 000 - < 500 000	500 000 - < 700 000	700 000 - < 1 000 000	1 000 000 & +	
1	2	3	4	5	6	7	8
ARRONDISSEMENT DINANT							
ANHEE	209	464	857	355	214	106	2205
BEAURAING	222	604	1131	375	223	132	2687
BIEVRE	88	230	434	128	63	31	974
CINEY	489	939	1793	852	551	271	4895
DINANT	339	806	1529	690	438	266	4068
GEDINNE	121	356	606	173	112	63	1431
HAMOIS	173	319	675	340	195	73	1775
HASTIERE	133	377	617	221	91	39	1478
HAVELANGE	115	286	541	213	111	70	1336
HOUYET	159	330	575	207	93	59	1423
ONHAYE	68	192	322	137	85	29	833
ROCHEFORT	307	734	1448	609	369	189	3656
SOMME-LEUZE	99	227	346	109	66	26	873
VRESSE-SUR-SEMOIS	124	267	414	128	59	26	1018
YVOIR	187	410	816	408	279	137	2237
<i>HET ARRONDISSEMENT</i>	<i>2833</i>	<i>6541</i>	<i>12104</i>	<i>4945</i>	<i>2949</i>	<i>1517</i>	<i>30889</i>
ARRONDISSEMENT NAMEN							
ANDENNE	546	1548	2944	1389	864	393	7684
ASSESE	93	289	622	333	225	110	1672
EGHEZEE	319	722	1463	637	451	246	3838
FERNELMONT	115	368	678	285	204	112	1762
FLOREFFE	159	416	761	407	256	119	2118
FOSES-LA-VILLE	234	579	850	476	371	161	2671
GEMBLoux	654	1194	2120	1080	1031	708	6787
GESVES	135	355	537	248	153	84	1512
JEMEPPE-SUR-SAMBRE	579	1235	2035	1166	706	387	6108
LA BRUYERE	184	355	765	383	315	156	2158
METTET	292	756	1234	549	317	134	3282
NAMEN	3067	7657	13354	6726	5104	3091	38999
OHEY	84	273	431	202	120	57	1167
PROFONDEVILLE	213	518	1072	489	411	249	2952
SAMBREVILLE	649	2160	3409	1746	1147	637	9748
SOMBREFFE	198	461	775	380	284	133	2231
<i>HET ARRONDISSEMENT</i>	<i>7521</i>	<i>18886</i>	<i>33050</i>	<i>16496</i>	<i>11959</i>	<i>6777</i>	<i>94689</i>
ARRONDISSEMENT PHILIPPEVILLE							
CERFONTAINE	140	318	552	214	105	56	1385
COUVIN	343	949	1728	669	452	203	4344
DOISCHE	88	213	371	117	82	28	899
FLORENNES	236	660	1352	670	387	148	3453
PHILIPPEVILLE	226	498	913	389	239	107	2372
VIROINVAL	176	496	783	278	178	57	1968
WALCOURT	491	1041	1780	947	767	311	5337
<i>HET ARRONDISSEMENT</i>	<i>1700</i>	<i>4175</i>	<i>7479</i>	<i>3284</i>	<i>2210</i>	<i>910</i>	<i>19758</i>
<b>DE PROVINCIE</b>	<b>12054</b>	<b>29602</b>	<b>52633</b>	<b>24725</b>	<b>17118</b>	<b>9204</b>	<b>145336</b>

## P R O V I N C I E N A M E N

Belastbaar totaal netto inkomen (1 000 000F)	Gemiddelde waarden			Interkwartiele maten			GEMEENTEN
	Gemid. inkom. per		Mediaan inkomen (1 000F)	Verschil	Coeffi- cient	Asy- metrie	
	Inwoner (1 000F)	Aangifte (1 000F)					
9	10	11	12	13	14	15	16
ARRONDISSEMENT DINANT							
949,1	147,3	430,4	357,5	355,1	99,3	14,4	ANHEE
1137,2	148,8	423,2	349,4	313,4	89,7	12,5	BEAURAING
372,2	124,2	382,1	325,6	285,4	87,7	6,8	BIEVRE
2213,3	165,4	452,2	371,0	387,3	104,4	19,3	CINEY
1884,0	154,3	463,1	379,0	369,8	97,6	17,6	DINANT
609,8	145,2	426,1	336,2	293,9	87,4	5,3	GEDINNE
784,1	153,8	441,8	381,0	367,1	96,4	13,0	HAMOIS
565,0	142,7	382,3	334,1	297,0	88,9	3,5	HASTIERE
585,2	144,6	438,0	351,4	333,6	94,9	19,8	HAVELANGE
579,6	148,0	407,3	342,5	320,0	93,4	0,9	HOUYET
359,2	137,5	431,2	341,8	338,9	99,2	24,5	ONHAYE
1619,8	150,7	443,0	373,2	346,0	92,7	13,3	ROCHFORT
320,7	127,8	367,3	311,3	304,1	97,7	9,5	SOMME-LEUZE
361,8	129,0	355,4	303,7	295,3	97,2	8,1	VRESSE-SUR-SEMOIS
1061,8	166,5	474,7	392,4	395,5	100,8	20,6	YVOIR
13402,7	150,7	433,9	357,7	347,6	97,2	15,1	HET ARRONDISSEMENT
ARRONDISSEMENT NAMEN							
3462,9	156,4	450,7	389,8	357,8	91,8	12,1	ANDENNE
818,4	158,0	489,5	417,6	383,9	91,9	19,7	ASSESE
1788,2	168,0	465,9	385,8	374,3	97,0	16,8	EGHEZEE
828,5	158,3	470,2	395,7	381,3	96,4	14,0	FERNELMONT
995,3	165,6	469,9	401,1	383,4	95,6	12,7	FLOREFFE
1233,4	164,4	461,8	396,0	428,7	108,2	10,8	FOSESSE-LA-VILLE
3538,3	201,2	521,3	417,6	475,8	114,0	22,1	GEMBLoux
674,0	154,7	445,8	355,7	368,4	103,5	16,2	GESVES
2848,9	166,2	466,4	395,6	413,1	104,4	7,9	JEMEPPE-SUR-SAMBRE
1075,3	170,7	498,3	414,2	410,2	99,0	20,0	LA BRUYERE
1385,1	139,3	422,0	358,5	355,3	99,1	9,8	METTET
19236,2	191,0	493,2	396,3	417,1	105,2	20,2	NAMEN
550,1	164,7	471,4	369,3	384,3	104,0	14,8	OHEY
1500,3	169,0	508,2	408,5	407,4	99,7	23,0	PROFONDEVILLE
4616,3	168,2	473,6	393,7	394,9	100,3	13,0	SAMBREVILLE
1029,1	160,0	461,3	392,3	403,9	102,9	10,4	SOMBREFFE
45580,2	176,1	481,4	394,9	405,1	102,6	16,9	HET ARRONDISSEMENT
ARRONDISSEMENT PHILIPPEVILLE							
560,2	142,4	404,4	336,2	324,7	96,6	11,9	CERFONTAINE
1906,4	148,4	438,9	373,2	340,0	91,1	8,5	COUVIN
354,0	131,2	393,7	333,2	310,9	93,3	13,5	DOISCHE
1558,5	146,6	451,4	388,3	338,2	87,1	14,3	FLORENNES
1018,9	147,1	429,6	364,5	348,9	95,7	10,4	PHILIPPEVILLE
760,4	134,2	386,4	333,9	322,7	96,6	9,2	VIROINVAL
2514,9	170,3	471,2	406,7	427,3	105,1	11,0	WALCOURT
8673,3	150,9	439,0	374,3	361,9	96,7	11,0	HET ARRONDISSEMENT
<b>67656,3</b>	<b>167,0</b>	<b>465,5</b>	<b>383,0</b>	<b>388,0</b>	<b>101,3</b>	<b>16,6</b>	<b>DE PROVINCIE</b>

## P R O V I N C I E O O S T - V L A A N D E R E N

GEMEENTEN	Aantal aangiften						Totaal
	< 100 000	100 000 - < 250 000	250 000 - < 500 000	500 000 - < 700 000	700 000 - < 1 000 000	1 000 000 & +	
1	2	3	4	5	6	7	8
ARRONDISSEMENT AALST							
AALST	2657	5622	9988	5651	3998	2141	30057
DENDERLEEUEW	635	1206	2002	1321	922	358	6444
ERPE-MERE	626	1348	2317	1326	934	386	6937
GERAARDSBERGEN	899	2314	3940	2189	1390	526	11258
HAALTERT	714	1257	2024	1168	724	323	6210
HERZELE	620	1163	2079	1057	698	288	5905
LEDE	635	1183	2079	1191	794	339	6221
NINOVE	1145	2406	4239	2296	1550	669	12305
SINT-LIEVENS-HOUTEM	364	678	1182	553	332	111	3220
ZOTTEGEM	862	1759	2975	1935	1192	537	9260
<i>HET ARRONDISSEMENT</i>	<i>9157</i>	<i>18936</i>	<i>32825</i>	<i>18687</i>	<i>12534</i>	<i>5678</i>	<i>97817</i>
ARRONDISSEMENT DENDERMONDE							
BERLARE	367	929	1605	772	425	186	4284
BUGGENHOUT	374	827	1724	915	641	293	4774
DENDERMONDE	1281	2818	5523	2804	2078	842	15346
HAMME	695	1517	3204	1488	823	269	7996
LAARNE	373	769	1468	698	476	192	3976
LEBBEKE	579	1221	2282	1170	838	294	6384
WAASMUNSTER	215	560	1030	516	341	235	2897
WETTEREN	883	1711	3049	1619	983	451	8696
WICHELEN	388	730	1331	787	501	173	3910
ZELE	762	1483	2796	1377	746	307	7471
<i>HET ARRONDISSEMENT</i>	<i>5917</i>	<i>12565</i>	<i>24012</i>	<i>12146</i>	<i>7852</i>	<i>3242</i>	<i>65734</i>
ARRONDISSEMENT EEKLO							
ASSENEDE	383	905	1505	915	492	198	4398
EEKLO	491	1245	2372	1388	841	376	6713
KAPRIJKE	156	393	710	357	216	117	1949
MALDEGEM	704	1457	2774	1292	748	321	7296
SINT-LAUREINS	220	457	858	348	169	64	2116
ZELZATE	352	875	1312	1186	634	276	4635
<i>HET ARRONDISSEMENT</i>	<i>2306</i>	<i>5332</i>	<i>9531</i>	<i>5486</i>	<i>3100</i>	<i>1352</i>	<i>27107</i>
ARRONDISSEMENT GENT							
AALTER	423	915	1934	989	697	286	5244
DEINZE	684	1636	3281	1707	1087	493	8888
DE PINTE	191	405	812	543	488	491	2930
DESTELBERGEN	510	893	1748	1021	776	601	5549
EVERGEM	727	1642	3152	2221	1579	672	9993
GAVERE	324	705	1324	739	437	172	3701
GENT	8468	18956	31140	16139	12122	6851	93676
KNESSELARE	241	529	992	481	317	92	2652
LOCHRISTI	526	967	1838	1041	770	367	5509
LOVENDEGEM	199	424	869	540	538	295	2865
MELLE	373	644	1143	673	562	330	3725
MERELBEKE	654	1399	2369	1383	1066	519	7390

## P R O V I N C I E O O S T - V L A A N D E R E N

Belastbaar totaal netto inkomen (1 000 000F)	Gemiddelde waarden			Interkwartiele maten			GEMEENTEN
	Gemid. inkom. per		Mediaan inkomen (1 000F)	Verschil	Coeffi- cient	Asy- metrie	
	Inwoner (1 000F)	Aangifte (1 000F)					
9	10	11	12	13	14	15	16
ARRONDISSEMENT AALST							
14595,9	184,5	485,6	405,8	415,8	102,5	15,2	AALST
3001,0	181,0	465,7	413,3	420,1	101,7	7,6	DENDERLEEUEW
3236,2	170,9	466,5	400,0	414,0	103,5	13,9	ERPE-MERE
5059,1	166,2	449,4	389,1	389,5	100,1	14,6	GERAARDSBERGEN
2720,0	161,7	438,0	374,9	411,7	109,8	10,6	HAALTERT
2599,8	164,0	440,3	378,0	397,3	105,1	12,4	HERZELE
2842,3	165,6	456,9	393,5	408,6	103,8	12,7	LEDE
5595,6	168,1	454,7	389,3	402,4	103,4	14,8	NINOVE
1350,8	145,8	419,5	359,4	377,6	105,1	8,2	SINT-LIEVENS-HOUTEM
4348,2	173,0	469,6	402,5	411,5	102,2	12,4	ZOTTEGEM
45349,0	172,7	463,6	395,7	407,2	102,9	13,4	HET ARRONDISSEMENT
ARRONDISSEMENT DENDERMONDE							
1863,8	152,4	435,1	374,6	357,6	95,4	6,3	BERLARE
2285,1	175,4	478,7	412,2	395,0	95,8	17,0	BUGGENHOUT
7233,7	176,3	471,4	400,3	396,9	99,1	16,3	DENDERMONDE
3461,6	151,1	432,9	394,1	341,9	86,8	1,5	HAMME
1778,0	158,6	447,2	379,3	387,2	102,1	15,6	LAARNE
2877,5	164,1	450,7	387,7	394,1	101,7	16,7	LEBBEKE
1475,4	177,8	509,3	407,4	392,8	96,4	14,2	WAASMUNSTER
3887,8	165,2	447,1	381,6	387,8	101,6	12,5	WETTEREN
1763,2	166,2	450,9	393,5	399,1	101,4	12,7	WICHELEN
3241,3	165,6	433,9	375,3	366,8	97,7	11,3	ZELE
29867,4	166,0	454,4	390,8	382,4	97,8	12,8	HET ARRONDISSEMENT
ARRONDISSEMENT EEKLO							
1963,7	147,8	446,5	394,0	384,8	97,7	6,1	ASSENEDE
3215,8	164,7	479,0	407,1	387,7	95,2	14,9	EEKLO
921,7	151,9	472,9	387,4	378,1	97,6	16,1	KAPRIJKE
3241,0	152,5	444,2	376,2	352,1	93,6	8,3	MALDEGEM
832,2	126,0	393,3	352,4	333,2	94,6	3,6	SINT-LAUREINS
2273,6	173,8	490,5	465,1	416,5	89,5	-9,9	ZELZATE
12448,0	156,0	459,2	394,2	379,7	96,3	10,7	HET ARRONDISSEMENT
ARRONDISSEMENT GENT							
2484,7	159,8	473,8	413,4	379,5	91,8	11,2	AALTER
4188,6	168,7	471,3	399,7	378,3	94,7	16,3	DEINZE
1828,0	212,1	623,9	520,5	505,9	97,2	12,8	DE PINTE
3058,6	197,9	551,2	438,3	449,4	102,5	15,2	DESTELBERGEN
5088,5	176,5	509,2	458,8	412,2	89,8	4,5	EVERGEM
1688,8	166,9	456,3	401,9	380,2	94,6	8,7	GAVERE
45492,9	188,9	485,6	392,1	420,9	107,3	17,3	GENT
1163,1	151,4	438,6	386,1	369,0	95,6	7,4	KNESSELARE
2677,1	167,9	486,0	413,0	418,5	101,3	12,8	LOCHRISTI
1622,3	196,6	566,3	482,4	459,8	95,3	13,3	LOVENDEGEM
1882,2	184,9	505,3	431,2	460,0	106,7	11,5	MELLE
3625,1	183,5	490,5	415,3	430,9	103,7	12,8	MERELBEKE

## P R O V I N C I E O O S T - V L A A N D E R E N

GEMEENTEN	Aantal aangiften						Totaal
	< 100 000	100 000 - < 250 000	250 000 - < 500 000	500 000 - < 700 000	700 000 - < 1 000 000	1 000 000 & +	
1	2	3	4	5	6	7	8
ARRONDISSEMENT GENT							
MOERBEKE	114	328	674	379	221	104	1820
NAZARETH	315	552	1133	608	415	196	3219
NEVELE	310	673	1421	549	323	190	3466
OOSTERZELE	403	930	1469	718	478	253	4251
SINT-MARTENS-LATEM	210	375	703	348	384	561	2581
WAARSCHOOT	216	494	989	547	310	115	2671
WACHTEBEKE	184	372	638	625	330	140	2289
ZOMERGEM	254	507	951	480	312	131	2635
ZULTE	383	777	1757	864	427	200	4408
<i>HET ARRONDISSEMENT</i>	<i>15709</i>	<i>34123</i>	<i>60337</i>	<i>32595</i>	<i>23639</i>	<i>13059</i>	<i>179462</i>
ARRONDISSEMENT OUDENAARDE							
BRAKEL	509	1131	1897	1035	516	211	5299
HOREBEKE	76	129	233	110	78	36	662
KLUISBERGEN	204	469	769	383	274	133	2232
KRUISSHOUTEM	247	477	968	385	222	119	2418
LIERDE	231	482	785	432	261	92	2283
MAARKEDAL	259	439	742	395	215	113	2163
OUDENAARDE	977	1921	3521	2017	1212	581	10229
RONSE	784	2155	3036	1881	1086	466	9408
ZINGEM	245	449	896	455	236	92	2373
WORTEGEM-PETEGEM	178	349	715	348	225	105	1920
ZWALM	331	513	952	501	276	80	2653
<i>HET ARRONDISSEMENT</i>	<i>4041</i>	<i>8514</i>	<i>14514</i>	<i>7942</i>	<i>4601</i>	<i>2028</i>	<i>41640</i>
ARRONDISSEMENT SINT-NIKLAAS							
BEVEREN	1190	2838	5088	2932	2156	892	15096
KRUIBEKE	442	1037	1940	1031	697	285	5432
LOKEREN	946	2355	4267	2279	1389	588	11824
SINT-GILLIS-WAAS	498	1078	1963	1025	661	218	5443
SINT-NIKLAAS	2194	5084	8826	4843	3272	1523	25742
STEKENE	432	911	1877	1004	527	196	4947
TEMSE	608	1593	3077	1653	1055	447	8433
<i>HET ARRONDISSEMENT</i>	<i>6310</i>	<i>14896</i>	<i>27038</i>	<i>14767</i>	<i>9757</i>	<i>4149</i>	<i>76917</i>
<b>DE PROVINCIE</b>	<b>43440</b>	<b>94366</b>	<b>168257</b>	<b>91623</b>	<b>61483</b>	<b>29508</b>	<b>488677</b>



## PROVINCIE OOST-VLAANDEREN

Belastbaar totaal netto inkomen (1 000 000F)	Gemiddelde waarden			Interkwartiele maten			GEMEENTEN
	Gemid. inkom. per		Mediaan inkomen (1 000F)	Verschil	Coeffi- cient	Asy- metrie	
	Inwoner (1 000F)	Aangifte (1 000F)					
9	10	11	12	13	14	15	16
ARRONDISSEMENT GENT							
884,0	158,7	485,7	418,2	368,9	88,2	12,4	MOERBEKE
1535,3	166,8	477,0	403,4	402,8	99,8	14,3	NAZARETH
1516,8	143,8	437,6	380,4	343,0	90,2	4,9	NEVELE
1892,7	160,0	445,2	377,5	406,2	107,6	11,8	OOSTERZELE
1869,3	241,8	724,3	501,0	648,4	129,4	30,1	SINT-MARTENS-LATEM
1207,6	159,6	452,1	398,2	368,6	92,6	12,7	WAARSCHOOT
1148,7	165,1	501,9	477,9	401,2	84,0	-9,4	WACHTEBEKE
1194,8	152,2	453,4	391,0	377,3	96,5	11,7	ZOMERGEM
2012,6	157,0	456,6	381,7	343,1	89,9	17,8	ZULTE
88062,0	181,2	490,7	405,8	416,7	102,7	14,5	HET ARRONDISSEMENT
ARRONDISSEMENT OUDENAARDE							
2271,1	163,7	428,6	377,4	381,3	101,1	6,6	BRAKEL
291,6	154,8	440,5	370,6	397,4	107,2	9,3	HOREBEKE
1016,6	163,1	455,5	371,4	397,3	107,0	19,4	KLUISBERGEN
1061,7	150,1	439,1	361,7	343,5	95,0	12,8	KRUISSHOUTEM
973,1	160,8	426,3	373,9	385,2	103,0	8,9	LIERDE
939,0	150,0	434,1	359,0	385,1	107,3	16,8	MAARKEDAL
4771,7	174,6	466,5	396,0	394,7	99,7	14,9	OUDENAARDE
4278,1	175,1	454,7	374,0	393,7	105,3	20,3	RONSE
1037,7	159,5	437,3	371,4	370,5	99,8	16,3	ZINGEM
896,8	157,7	467,1	378,6	390,8	103,2	22,2	WORTEGEM-PETEGEM
1089,5	150,9	410,7	366,2	387,0	105,7	10,2	ZWALM
18627,1	165,5	447,3	376,7	386,9	102,7	15,6	HET ARRONDISSEMENT
ARRONDISSEMENT SINT-NIKLAAS							
7280,9	179,0	482,3	425,2	412,1	96,9	7,0	BEVEREN
2536,8	171,6	467,0	424,9	396,9	93,4	-1,4	KRUIBEKE
5415,2	163,0	458,0	387,6	377,2	97,3	16,0	LOKEREN
2397,7	154,9	440,5	394,7	379,1	96,1	7,4	SINT-GILLIS-WAAS
12231,4	179,6	475,2	400,5	400,3	99,9	12,2	SINT-NIKLAAS
2173,4	155,4	439,3	403,5	354,8	87,9	3,9	STEKENE
4000,3	170,9	474,4	419,6	381,0	90,8	4,9	TEMSE
36035,7	171,9	468,5	408,2	391,8	96,0	8,3	HET ARRONDISSEMENT
230389,2	173,1	471,5	398,7	401,1	100,6	13,0	DE PROVINCIE

## P R O V I N C I E W E S T - V L A A N D E R E N

GEMEENTEN	Aantal aangiften						Totaal
	< 100 000	100 000 - < 250 000	250 000 - < 500 000	500 000 - < 700 000	700 000 - < 1 000 000	1 000 000 & +	
1	2	3	4	5	6	7	8
ARRONDISSEMENT BRUGGE							
BEERNEM	396	817	1734	816	566	181	4510
BLANKENBERGE	507	1441	1894	909	613	274	5638
BRUGGE	3964	8253	15050	7994	6208	3030	44499
DAMME	290	674	1347	505	378	137	3331
JABBEKE	282	664	1355	677	455	239	3672
KNOKKE-HEIST	1231	2636	3832	1679	1055	822	11255
OOSTKAMP	524	1114	2356	1209	1014	338	6555
TORHOUT	503	980	2378	1065	745	318	5989
ZEDELGEM	497	963	2391	1238	879	295	6263
ZUIENKERKE	82	165	323	98	101	51	820
<i>HET ARRONDISSEMENT</i>	<i>8276</i>	<i>17707</i>	<i>32660</i>	<i>16190</i>	<i>12014</i>	<i>5685</i>	<i>92532</i>
ARRONDISSEMENT DIKSMUIDE							
DIKSMUIDE	624	1205	2110	840	420	193	5392
HOUTHULST	383	740	1230	459	176	64	3052
KOEKELARE	340	576	1038	426	245	77	2702
KORTEMARK	365	834	1801	691	427	131	4249
LO-RENINGE	164	291	443	104	44	34	1080
<i>HET ARRONDISSEMENT</i>	<i>1876</i>	<i>3646</i>	<i>6622</i>	<i>2520</i>	<i>1312</i>	<i>499</i>	<i>16475</i>
ARRONDISSEMENT IEPER							
HEUVELLAND	357	715	1161	403	175	54	2865
IEPER	1373	2519	4661	2233	1177	536	12499
LANGEMARK-POELKAPELLE	280	595	976	379	179	51	2460
MESEN	42	88	155	52	39	<	376
POPERINGE	853	1468	2646	1027	512	294	6800
VLETEREN	169	309	502	137	77	27	1221
WERVIK	565	1806	2580	1247	526	168	6892
ZONNEBEKE	442	839	1583	601	265	93	3823
<i>HET ARRONDISSEMENT</i>	<i>4081</i>	<i>8339</i>	<i>14264</i>	<i>6079</i>	<i>2943</i>	<i>1230</i>	<i>36936</i>
ARRONDISSEMENT KORTRIJK							
ANZEGEM	382	824	1715	946	507	223	4597
AVELGEM	235	581	1079	589	371	123	2978
DEERLIJK	308	632	1327	733	474	219	3693
HARELBEKE	968	1896	3460	1823	1059	408	9614
KORTRIJK	2662	5547	9754	5050	3426	2261	28700
KUURNE	451	795	1635	864	549	208	4502
LENDELEDE	217	310	699	364	215	81	1886
MENEN	1102	2721	4559	2444	1210	426	12462
SPIERE-HELKIJN	41	149	267	101	53	12	623
WAREGEM	906	1847	4359	2287	1430	668	11497
WEVELGEM	654	1681	3873	2014	1121	398	9741
ZWEVEGEM	626	1597	2655	1718	1059	515	8170
<i>HET ARRONDISSEMENT</i>	<i>8552</i>	<i>18580</i>	<i>35382</i>	<i>18933</i>	<i>11474</i>	<i>5542</i>	<i>98463</i>

## P R O V I N C I E W E S T - V L A A N D E R E N

Belastbaar totaal netto inkomen (1 000 000F)	Gemiddelde waarden			Interkwartiele maten			GEMEENTEN
	Gemid. inkom. per		Mediaan inkomen (1 000F)	Verschil	Coeffi- cient	Asy- metrie	
	Inwoner (1 000F)	Aangifte (1 000F)					
9	10	11	12	13	14	15	16
ARRONDISSEMENT BRUGGE							
2124,0	158,2	471,0	393,7	369,5	93,9	13,0	BEERNEM
2392,8	163,2	424,4	354,0	386,0	109,0	13,6	BLANKENBERGE
21837,9	184,7	490,8	408,3	418,1	102,4	14,3	BRUGGE
1464,6	148,1	439,7	373,0	351,4	94,2	11,9	DAMME
1788,7	169,7	487,1	407,0	384,3	94,4	14,0	JABBEKE
5460,6	189,4	485,2	361,6	385,7	106,7	8,2	KNOKKE-HEIST
3258,1	165,4	497,0	411,6	402,5	97,8	19,7	OOSTKAMP
2874,9	167,9	480,0	396,5	361,0	91,1	20,3	TORHOUT
2999,5	156,3	478,9	417,0	365,3	87,6	19,0	ZEDELGEM
367,0	156,2	447,6	369,0	382,4	103,6	14,3	ZUIENKERKE
44568,2	175,5	481,7	396,1	401,0	101,2	14,1	HET ARRONDISSEMENT
ARRONDISSEMENT DIKSMUIDE							
2126,9	137,7	394,5	340,6	339,0	99,5	6,8	DIKSMUIDE
1106,9	124,1	362,7	325,1	320,1	98,5	-2,0	HOUTHULST
1059,5	140,4	392,1	355,9	354,8	99,7	-5,0	KOEKELARE
1832,0	146,7	431,2	371,2	327,5	88,2	9,8	KORTEMARK
379,1	118,8	351,0	296,1	289,3	97,7	-9,9	LO-RENINGE
6504,4	136,7	394,8	346,6	331,8	95,7	1,6	HET ARRONDISSEMENT
ARRONDISSEMENT IEPER							
1024,9	120,1	357,7	317,8	297,4	93,6	-0,1	HEUVELLAND
5373,9	155,9	430,0	368,0	364,4	99,0	8,7	IEPER
916,3	128,4	372,5	341,8	318,2	93,1	-2,7	LANGEMARK-POELKAPELLE
145,5	138,7	387,1	356,1	314,4	88,3	-10,2	MESEN
2758,2	138,8	405,6	342,8	340,3	99,3	3,3	POPERINGE
427,9	115,7	350,5	310,6	274,7	88,4	-6,6	VLETEREN
2690,6	148,6	390,4	336,0	348,5	103,7	11,0	WERVIK
1462,5	132,4	382,6	343,2	316,4	92,2	-0,1	ZONNEBEKE
14799,9	142,4	400,7	346,5	341,8	98,6	5,7	HET ARRONDISSEMENT
ARRONDISSEMENT KORTRIJK							
2178,6	166,8	473,9	399,6	369,1	92,4	13,3	ANZEGEM
1345,5	157,8	451,8	395,2	374,5	94,8	12,9	AVELGEM
1808,2	168,3	489,6	415,3	393,6	94,8	14,0	DEERLIJK
4267,9	169,2	443,9	383,5	374,6	97,7	9,0	HARELBEKE
14439,2	189,4	503,1	394,2	412,4	104,6	16,7	KORTRIJK
2082,1	165,6	462,5	395,6	380,5	96,2	11,8	KUURNE
827,4	155,6	438,7	390,3	364,3	93,3	11,2	LENDELEDE
5349,1	157,8	429,2	370,5	363,5	98,1	10,9	MENEN
250,8	136,1	402,6	355,5	311,8	87,7	7,7	SPIERE-HELKIJN
5591,2	172,9	486,3	407,9	371,5	91,1	19,7	WAREGEM
4506,7	154,6	462,7	403,0	346,2	85,9	16,5	WEVELGEM
4071,9	179,1	498,4	435,4	398,4	91,5	-1,6	ZWEVEGEM
46718,5	172,0	474,5	396,1	382,9	96,7	13,4	HET ARRONDISSEMENT

## P R O V I N C I E W E S T - V L A A N D E R E N

GEMEENTEN	Aantal aangiften						Totaal
	< 100 000	100 000 - < 250 000	250 000 - < 500 000	500 000 - < 700 000	700 000 - < 1 000 000	1 000 000 & +	
1	2	3	4	5	6	7	8
<b>ARRONDISSEMENT OOSTENDE</b>							
BREDENE	351	743	1414	759	496	188	3951
DE HAAN	255	668	1111	516	372	206	3128
GISTEL	376	686	1329	596	322	156	3465
ICHTEGEM	528	935	1757	754	380	114	4468
MIDDELKERKE	600	1110	1917	885	465	202	5179
OOSTENDE	2610	6082	9708	4983	2992	1630	28005
OUDENBURG	250	508	1019	552	330	113	2772
<i>HET ARRONDISSEMENT</i>	<i>4970</i>	<i>10732</i>	<i>18255</i>	<i>9045</i>	<i>5357</i>	<i>2609</i>	<i>50968</i>
<b>ARRONDISSEMENT ROESELARE</b>							
HOOGLEDE	326	567	1181	531	330	140	3075
INGELMUNSTER	350	668	1396	750	380	130	3674
IZEGEM	866	1671	3374	1990	1196	440	9537
LEDEGEM	315	621	1292	576	306	127	3237
LICHTERVELDE	311	584	1072	485	270	97	2819
MOORSLEDE	399	713	1585	673	300	114	3784
ROESELARE	1934	3355	6990	3421	2338	1093	19131
STADEN	453	748	1611	655	286	126	3879
<i>HET ARRONDISSEMENT</i>	<i>4954</i>	<i>8927</i>	<i>18501</i>	<i>9081</i>	<i>5406</i>	<i>2267</i>	<i>49136</i>
<b>ARRONDISSEMENT TIELT</b>							
ARDOOIE	353	613	1293	630	330	125	3344
DENTERGEM	271	519	980	455	201	82	2508
MEULEBEKE	381	705	1531	720	332	124	3793
OOSTROZEBEKE	223	347	968	445	234	112	2329
PITTEM	207	441	842	350	191	95	2126
RUISELEDE	216	379	656	267	151	46	1715
TIELT	742	1471	2605	1196	708	347	7069
WIELSBEKE	214	492	1219	529	296	112	2862
WINGENE	454	894	1687	659	366	132	4192
<i>HET ARRONDISSEMENT</i>	<i>3061</i>	<i>5861</i>	<i>11781</i>	<i>5251</i>	<i>2809</i>	<i>1175</i>	<i>29938</i>
<b>ARRONDISSEMENT VEURNE</b>							
ALVERINGEM	298	509	671	185	95	43	1801
DE PANNE	363	878	1193	578	276	185	3473
KOKSIJDE	489	1042	1661	884	572	361	5009
NIEUWPOORT	278	628	1154	506	261	152	2979
VEURNE	488	839	1416	686	369	185	3983
<i>HET ARRONDISSEMENT</i>	<i>1916</i>	<i>3896</i>	<i>6095</i>	<i>2839</i>	<i>1573</i>	<i>926</i>	<i>17245</i>
<b>DE PROVINCIE</b>	<b>37686</b>	<b>77688</b>	<b>143560</b>	<b>69938</b>	<b>42888</b>	<b>19933</b>	<b>391693</b>

## P R O V I N C I E   W E S T - V L A A N D E R E N

Belastbaar totaal netto inkomen (1 000 000F)	Gemiddelde waarden			Interkwartiele maten			GEMEENTEN
	Gemid. inkom. per		Mediaan inkomen (1 000F)	Verschil	Coeffi- cient	Asy- metrie	
	Inwoner (1 000F)	Aangifte (1 000F)					
9	10	11	12	13	14	15	16
ARRONDISSEMENT OOSTENDE							
1790,3	170,7	453,1	398,0	385,4	96,8	9,2	BREDENE
1476,7	173,3	472,1	381,8	399,5	104,6	14,3	DE HAAN
1512,3	160,9	436,4	375,9	370,1	98,5	1,1	GISTEL
1788,5	145,9	400,3	367,9	344,9	93,7	-9,4	ICHTEGEM
2116,4	148,4	408,7	358,9	360,1	100,3	2,7	MIDDELKERKE
12628,2	180,7	450,9	372,9	390,5	104,7	13,3	OOSTENDE
1277,5	158,3	460,9	401,7	375,2	93,4	5,7	OUDENBURG
22589,9	170,0	443,2	375,1	380,2	101,4	9,0	HET ARRONDISSEMENT
ARRONDISSEMENT ROESELARE							
1362,9	151,6	443,2	379,2	371,2	97,9	10,8	HOOGLEDE
1660,4	158,7	451,9	392,6	363,9	92,7	5,6	INGELMUNSTER
4549,0	172,9	477,0	406,2	385,8	95,0	10,6	IZEGEM
1395,9	151,2	431,2	366,4	340,9	93,0	14,2	LEDEGEM
1182,8	150,6	419,6	367,9	358,4	97,4	4,9	LICHTERVELDE
1549,3	142,1	409,4	362,6	319,8	88,2	8,0	MOORSLEDE
9200,3	177,4	480,9	391,6	390,3	99,7	15,8	ROESELARE
1583,8	142,8	408,3	365,2	324,3	88,8	-0,2	STADEN
22484,4	164,5	457,6	384,2	370,5	96,4	12,3	HET ARRONDISSEMENT
ARRONDISSEMENT TIELT							
1433,5	152,0	428,7	374,1	359,1	96,0	10,7	ARDOOIE
1018,1	139,5	405,9	353,5	341,0	96,5	12,3	DENTERGEM
1636,3	156,0	431,4	374,1	342,2	91,5	9,1	MEULEBEKE
1081,2	162,0	464,2	394,5	332,8	84,4	14,7	OOSTROZEBEKE
946,1	151,8	445,0	358,0	336,5	94,0	14,4	PITTEM
681,1	132,4	397,1	341,5	358,2	104,9	5,9	RUISELEDE
3125,8	163,5	442,2	367,5	373,5	101,6	11,1	TIELT
1368,4	167,2	478,1	386,9	320,9	82,9	16,6	WIELSBEKE
1719,6	140,4	410,2	354,7	335,3	94,6	4,3	WINGENE
13010,1	153,4	434,6	368,3	349,2	94,8	9,8	HET ARRONDISSEMENT
ARRONDISSEMENT VEURNE							
611,1	114,9	339,3	284,7	299,4	105,1	1,1	ALVERINGEM
1469,2	153,6	423,0	340,6	366,1	107,5	13,6	DE PANNE
2341,1	173,6	467,4	376,0	409,3	108,9	16,7	KOKSIJDE
1302,3	158,3	437,2	369,4	349,7	94,7	8,7	NIEUWPOORT
1671,7	148,9	419,7	350,1	373,4	106,7	12,9	VEURNE
7395,4	154,7	428,8	351,2	370,1	105,4	12,3	HET ARRONDISSEMENT
<b>178071,0</b>	<b>165,0</b>	<b>454,6</b>	<b>379,7</b>	<b>377,2</b>	<b>99,3</b>	<b>12,1</b>	<b>DE PROVINCIE</b>

## DE GEWESTEN EN HET RIJK

GEMEENTEN	Aantal aangiften						Totaal
	< 100 000	100 000 - < 250 000	250 000 - < 500 000	500 000 - < 700 000	700 000 - < 1 000 000	1 000 000 & +	
1	2	3	4	5	6	7	8
VLAAMS GEWEST	177030	392385	719456	387156	265637	135545	2077209
WAALS GEWEST	105020	252975	404295	201474	137614	77610	1178988
BRUSSELS GEWEST	31810	79578	125323	59804	48383	39940	384838
DUITS TAALGEBIED	2105	5148	9837	3782	2004	952	23828
<b>H E T R I J K</b>	<b>313860</b>	<b>724938</b>	<b>1249074</b>	<b>648434</b>	<b>451634</b>	<b>253095</b>	<b>3641035</b>

## D E G E W E S T E N E N H E T R I J K

Belastbaar totaal netto inkomen (1 000 000F)	Gemiddelde waarden			Interkwartiele maten			GEMEENTEN
	Gemid. inkom. per		Mediaan inkomen (1 000F)	Verschil	Coeffi- cient	Asy- metrie	
	Inwoner (1 000F)	Aangifte (1 000F)					
9	10	11	12	13	14	15	16
1003871,5	178,4	483,3	405,0	401,9	99,2	12,8	VLAAMS GEWEST
548898,6	170,0	465,6	381,7	402,6	105,5	13,6	WAALS GEWEST
204665,7	203,8	531,8	396,8	448,3	113,0	21,5	BRUSSELS GEWEST
10105,6	156,3	424,1	366,1	322,7	88,2	2,5	DUIJS TAALGEBIED
<b>1757435,9</b>	<b>178,2</b>	<b>482,7</b>	<b>396,7</b>	<b>407,0</b>	<b>102,6</b>	<b>13,9</b>	<b>H E T R I J K</b>

## VERKLARENDE NOTA'S

### GEMIDDELDE WAARDEN

Gemiddeld inkomen per inwoner : quotiënt van het totaal netto belastbaar inkomen en het gemiddeld bevolkingscijfer op 1 januari en 31 december

Gemiddeld inkomen per aangifte : quotiënt van het totaal netto belastbaar inkomen en het aantal aangiften

Mediaaninkomen : inkomen van de aangifte die zich in het midden van de reeks bevindt na rangschikking van de aangiften volgens toenemend inkomen

### SPREIDING

#### INTERKWARTAAL VERSCHIL

Men bepaalt het inkomen dat overeenkomt met de aangifte die de centrale positie inneemt in de reeks gaande van het laagste inkomen tot het mediaaninkomen nl. Q1 of eerste kwartiel; evenzo bepaalt men Q3 of derde kwartiel zijnde het inkomen van de aangifte centraal tussen het mediaaninkomen en het hoogste inkomen.

*Het interkwartiel verschil* of het verschil van Q3 en Q1 geeft een idee van de spreiding van de inkomens rond de mediaan. Het gaat hier om het verschil tussen het hoogste en het laagste inkomen van een groep belastingsplichtigen die 50 % van het totaal aantal aangiften beslaat en waarvan telkens de helft aan iedere zijde van de mediaan gerangschikt is. Hoe kleiner het interkwartiel verschil, hoe dichter de inkomens rond de mediaan gegroepeerd zijn, dus hoe kleiner de spreiding.

#### INTERKWARTIELE COEFFICIENT

Om de spreiding te vergelijken van reeksen waarvan de mediaan sterk verschilt, kan men bezwaarlijk een absolute spreidingsmaat aanwenden.

*De interkwartiele coëfficiënt* is de verhouding tussen het interkwartiel verschil en de mediaan :

$$\frac{Q3 - Q1}{Me} \times 100$$

### ASYMMETRIE

De inkomensverdelingen zijn asymmetrisch, de inkomenspiramiden illustreren dit.

Het gemiddeld inkomen is bijna steeds hoger dan het mediaaninkomen; vergelijking van gemiddeld inkomen en mediaaninkomen geeft reeds een idee van de asymmetrie. Het rekenkundig gemiddelde van de inkomensreeksen wordt echter dikwijls beïnvloed door de hoogste inkomens wat praktisch niet het geval is met mediaan en kwartielen.

De asymmetrie kan uitgedrukt worden door de *interkwartiele asymmetrie* die men verkrijgt door vergelijking van het verschil tussen het derde kwartiel minus de mediaan en de mediaan minus het eerste kwartiel met het interkwartiel verschil.

$$\frac{(Q3 - Me) - (Me - Q1)}{Q3 - Q1} \times 100$$

Een positieve coëfficiënt duidt aan dat de amplitude van de inkomens tussen kwartielen en mediaan hoger is langs de zijde van de boven de mediaan gelegen inkomens dan langs de zijde van de lagere inkomens. Een negatieve coëfficiënt duidt op het tegenovergestelde.



Hoe hoger de coëfficiënten, hoe groter de ongelijkheid tussen de twee amplitudes.

Praktisch kon men stellen dat een toename van de interkwartiele coëfficiënt wijst op een groter wordende afstand tussen het mediaaninkomen en de inkomens die met de kwartielen overeenkomen. De inkomensspreiding vergroot en de inkomenscurve wordt meer afgeplat.

Hoe belangrijker de asymmetriecoëfficiënt, hoe groter de spreiding der inkomens boven de mediaan dus hoe meer het aantal hogere inkomens toeneemt.

Hoe hoger het mediaaninkomen, hoe belangrijker over het algemeen ook de interkwartiele coëfficiënt; dikwijls neemt ook de asymmetrie toe.

Voorgaande waarnemingen gelden meestal niet voor kleine gemeenten. Het aantal belastingsplichtigen is er te gering opdat de inkomenscurve een gewoon uitzicht zou hebben. Let op het groot aantal negatieve asymmetriecoëfficiënten.

Reeds verschenen nummers van "Financiële Statistieken"

1. 1972 : Verkopen van onroerende goederen per gemeente in 1970 (uitverkocht).
2. 1973 : Het rendement van de Belgische Vennootschappen op aandelen in 1968, 1969 en 1970.
3. 1973 : Fiscale statistiek van de inkomens (natuurlijke personen) - Dienstjaar 1970 - Inkomens van 1969 (uitverkocht).
4. 1973 : Verkopen van onroerende goederen : jaren 1966 tot 1971.
5. 1974 : Verkopen van onroerende goederen per gemeente in 1971 (uitverkocht).
6. 1974 : Verkopen van onroerende goederen - Jaar 1972.
7. 1974 : Fiscale statistiek van de inkomens (natuurlijke personen) - Dienstjaar 1972 - Inkomens van 1971.
8. 1975 : Verkopen van onroerende goederen - Jaar 1973.
9. 1976 : Verkopen van onroerende goederen - Jaar 1974.
10. 1976 : Fiscale statistiek van de inkomens (natuurlijke personen) - Dienstjaar 1974 - Inkomens van 1973.
11. 1977 : Verkopen van onroerende goederen - Jaar 1975.
12. 1978 : De uitgiften van de Belgische vennootschappen van 1969 tot 1974.
13. 1978 : Fiscale statistiek van de inkomens (natuurlijke personen) - Dienstjaar 1976 - Inkomens van 1975.
14. 1978 : Verkopen van onroerende goederen - Jaar 1976.
15. 1978 : Fiscale statistiek van de inkomens (natuurlijke personen) - Dienstjaren 1974 en 1976 - Inkomens van 1973 en 1975. Indeling naar interdecieele fracties van het belastbare totale netto inkomen, de componenten ervan en de belasting.
16. 1979 : Fiscale statistiek van de inkomens (natuurlijke personen) - Dienstjaar 1977 - Inkomens van 1976.
17. 1979 : Complement aan de fiskale statistiek van de inkomens (natuurlijke personen) - Dienstjaar 1976 - Inkomens van 1975.
18. 1979 : Fiscale statistiek van de inkomens (natuurlijke personen) - Dienstjaar 1977 - Inkomens van 1976. Indeling naar interdecieele fracties van het belastbare totale netto inkomen, de componenten ervan en de belasting.
19. 1980 : Verkopen van onroerende goederen - Jaren 1977 en 1978.
20. 1980 : Fiscale statistiek van de inkomens (natuurlijke personen) - Aanslagjaar 1978. Inkomens van 1977.
21. 1980 : Fiscale statistiek van de inkomens (natuurlijke personen) - Dienstjaar 1978 - Inkomens van 1977. Indeling naar interdecieele fracties van het belastbare totale netto inkomen, de componenten ervan en de belasting.

22. 1980 : Fiscale statistiek van de inkomens (natuurlijke personen) - Dienstjaar 1979 - Inkomens van 1978.
23. 1981 : Verkopen van onroerende goederen - Jaar 1979.
24. 1981 : Fiscale statistiek van de inkomens (natuurlijke personen) - Dienstjaar 1979 - Inkomens van 1978. Indeling naar interdecieele fracties van het belastbaar totaal netto-inkomen en van zijn componenten alsook van de belasting.
25. 1982 : Fiscale statistiek van de inkomens (natuurlijke personen) - Dienstjaar 1980 - Inkomens van 1979.
26. 1982 : Verkopen van onroerende goederen, 1980 en 1981
27. 1983 : Fiscale statistiek van de inkomens (natuurlijke personen) - Dienstjaar 1981 Inkomens van 1980

