

Financiële Statistieken

nummer 25

1982

FISKALE STATISTIEK VAN DE INKOMENS

*Onderworpen aan de personenbelasting en aan
de belasting van de niet-verblijfhouders*

Aanslagjaar 1980 - Inkomen van 1979

NATIONAAL INSTITUUT VOOR DE STATISTIEK

MINISTERIE VAN ECONOMISCHE ZAKEN

KONINKRIJK BELGIË

Financiële Statistieken

nummer 25

1982

FISCALE STATISTIEK VAN DE INKOMENS

*Onderworpen aan de personenbelasting en aan
de belasting van de niet-verblijfhouders*

Aanslagjaar 1980 - Inkomen van 1979

Verkrijgbaar bij het
Nationaal Instituut voor de Statistiek
Leuvenseweg 44 - 1000 BRUSSEL
Dit nummer : België : 120 F
Buitenland : 170 F
Abonnement : België : 300 F per jaar
Buitenland : 500 F per jaar
te storten op P. R. nr. 000-2005886-23

Auteursrecht voorbehouden

Het reproduceren van de inhoud van deze publicatie is niet toegelaten, noch geheel, noch gedeeltelijk, noch in de oorspronkelijke, noch in bewerkte vorm, tenzij met schriftelijke machtiging vanwege het Nationaal Instituut voor de Statistiek.

Het gebruiken van de inhoud van deze publicatie als toelichting of bewijsvoering in een artikel, een boekbespreking of een boek is toegestaan, mits de bron duidelijk en nauwkeurig wordt vermeld.

INLEIDING

De "Fiskale statistiek van de inkomsten onderworpen aan de personenbelasting en aan de belasting van de niet-verblijfhouders" werd opgemaakt door depouillering van de inkomens van het aanslagjaar 1980, ingehoord tot einde juni 1981. Zij slaat derhalve op de inkomens die in 1979 zowel in België als in het buitenland verworven werden, met inbegrip van de van belasting vrijgestelde buitenlandse inkomsten.

De basis voor deze statistiek is het totaal netto belastbaar inkomen per aangifte. Dit omvat de geglobaliseerde inkomens alsook de inkomens die, in afwijking van het stelsel van de globalisatie, afzonderlijk belast werden.

De geglocaliseerde inkomens omvatten de gezamenlijke inkomsten van onroerende goederen, inkomsten en opbrengsten van roerende goederen en kapitalen, bedrijfsinkomsten (wedden, lonen, pensioenen, vervangingsinkomsten, winsten en baten) en diverse inkomsten. De inkomsten van beide echtgenoten worden samengevoegd; deze opmerking geldt eveneens voor de verder vermelde afzonderlijk belaste inkomens. Wanneer beide echtgenoten bedrijfsinkomsten hebben ontvangen, is het bedrag van de fiscale abbatementen hierop (art. 64 W.I.B.) en dus ook het in rekening te brengen bedrag van het bedrijfsinkomen afhankelijk van het toegepaste belastingsysteem (gecumuleerde taxatie, gescheiden taxatie of gesplitste taxatie). Dit mag men niet uit het oog verliezen bij het maken van vergelijkingen in de tijd.

De afzonderlijk belaste inkomens bestaan uit inkomsten verwant met de bedrijfsinkomsten (achterstellen, vergoedingen wegens contractbreuk, voorafbetaald vakantiegeld, vergoedingen als compensatie of als herstel van een tijdelijke derving van winsten of baten, winsten of baten uit een vroegere bedrijfsactiviteit, meerwaarden verwezenlijkt in de loop, of bij het stopzetten van de bedrijfsactiviteit alsook uit bepaalde diverse inkomsten (winsten of baten verkregen buiten de uitoefening van een bedrijfsactiviteit, meerwaarden of rechten op niet bebouwde onroerende goederen, prijzen en subsidies, loten van leningen, meerwaarden verwezenlijkt bij de afstand van belangrijke participaties).

De resultaten van onderhavige statistiek slaan alleen op de inkomens die in het kohier werden ingeschreven. Een aantal belastingplichtigen die, gezien hun inkomens en omwille van hun familielasten, niet aan belasting onderworpen zijn, komen niet in de statistiek voor. De inkomsten van een van belasting vrijgestelde belastingplichtige waarop een terugbetaalbare voorheffing of voorafbetaling is gebeurd, worden evenwel toch in het kohier opgenomen met het oog op regularisatie door volledige terugbetaling van de geheven belasting en komen aldus wel in de statistiek voor. Het aantal waarvan het totaal netto belastbaar inkomen werkelijk gelijk is aan nul en die toch in het kohier werden opgenomen, wordt onderaan iedere bladzijde van tabel 1 (zie verder) aangegeven.

De publikatie bestaat uit twee delen.

i) Het eerste deel verstrekt inkomensgegevens voor het rijk, de gewesten (1), de provincies en de arrondissementen alsook cijfers over de eigenlijke belasting.

In tabel 1 vindt men een verdeling van het totaal belastbaar netto-inkomen en van zijn belangrijke componenten (bedrijfsinkomsten, inkomsten uit onroerende goederen, inkomsten uit roerende goederen en kapitalen, diverse inkomsten) alsook van het aantal aangiften waarin dergelijke inkomsten voorkomen. Het aantal nulaangiften wordt, zoals hoger vermeld, onderaan iedere bladzijde aangegeven. Voor de inkomens onderworpen aan de belasting van de niet-verblijfhouders werd enkel een tabel betreffende het totale belastbare netto-inkomen en het bedrijfsinkomen voor het rijk opgesteld.

Tabel 2 verstrekt de procentuele uitsplitsing van het totaal belastbaar netto-inkomen naar zijn belangrijkste componenten. Daar in deze tabel geen rekening wordt gehouden met sommige aftrekbare bedragen is het normaal dat de som van de componenten hoger is dan 100 %.

De inkomenspiramiden illustreren de min of meer grote spreiding van de inkomens over het rijk en de gewesten. Voor de onderlinge vergelijkbaarheid, zijn de piramiden gebaseerd op de procentuele verdeling van het aantal inkomens naar grootteklasse per schijf van 10.000 F en dit tot - 1.000.000 F; vanaf dit bedrag onderscheidt men nog drie inkomensklassen met volgende amplituden : 1.000.000 F tot - 1.500.000 F, 1.500.000 F tot - 2.000.000 F en 2.000.000 F en meer.

Tabel 3 geeft voor het rijk, de gewesten, de provincies en de arrondissementen de belangrijkste componenten van de totale te betalen belasting nl. : de hoofdsom, opdecieën inbegrepen; de belastingverhoging en vermeerdering wegens ontbrekende of ontoereikende voorafgaande storting; de staatsbelasting of de som van beide voornoemde bedragen; de gemeentebelasting (voor het arrondissement Brussel-Hoofdstad, werd de agglomeratiebelasting opgenomen in de gemeentebelasting maar onderaan de bladzijde afzonderlijk vermeld).

(1) Het Waalse Gewest omvat zoals voorheen ook het Duitse taalgebied.

ii) In het tweede deel van de publikatie worden resultaten per gemeente voorgesteld. Het aantal inkomensklassen is hier kleiner dan in het eerste deel, de lage frequenties in bepaalde klassen, voor minder belangrijke gemeenten, verplichten tot een hergroepering van gegevens. De tekens > en < in de tabellen wijzen op het versmelten van de cijfers uit een bepaalde inkomensklasse met deze van de naastbijgelegen klasse.

Voor de gemeente Herstappe, met een weinig talrijke bevolking, werd de verdeling van de aangiften naar inkomensklassen niet afzonderlijk verstrekt maar opgenomen in de resultaten van Tongeren. Deze aanpassing die enkel de cijfers per gemeente beïnvloedt, werd doorgevoerd om het statistisch geheim te vrijwaren.

De tabellen verstrekken in de volgorde : het aantal aangiften per klasse en hun totaal; het totaal belastbaar netto-inkomen; enkele gemiddelde waarden (gemiddeld inkomen per inwoner en per aangifte, mediaan-inkomen); enkele interkwartiele maten (interkwartiel verschil, interkwartiele coëfficiënt en asymmetrie).

Enkele vaststellingen bij de vergelijking van de cijfers van deze statistiek met die van het aanslagjaar 1979 :

- Het globaal bedrag van het totaal belastbaar netto-inkomen van de natuurlijke personen dat in het kohier is ingeschreven is gestegen van 1.462.518 miljoen F tot 1.610.013 miljoen F, hetzij een nominale vermeerdering met 10,708 % ;
- De inkomensstename in de gewesten bedraagt 10,5 % in het Vlaams gewest, 10,7 % in het Waals gewest, 6,6 % in het Brussels gewest en 10,5 % in het Duits taalgebied ;
- De vergelijking tussen het gemiddeld inkomen per inwoner en per aangifte geeft het volgend beeld van de inkomstenstijging :

Gewesten	Gemiddeld inkomen per inwoner (1 000 F)			Gemiddeld inkomen per aangifte (1 000 F)		
	1979	1980	Stijging (%)	1979	1980	Stijging (%)
Vlaams gewest	148,3	163,3	+ 10,1	418,9	450,1	+ 7,4
Waals gewest	140,9	155,9	+ 10,6	403,5	433,7	+ 7,5
Brussels gewest	175,2	188,6	+ 7,6	467,8	497,0	+ 6,2
Rijk	148,6	163,5	+ 10,0	419,3	449,8	+ 7,3

1^e DEEL

Verdeling van de aangiften per inkomensklasse

Het Rijk

De gewesten

De provincies

De administratieve arrondissementen

Belangrijkste componenten van de belasting

**TABEL 1 : BEDRAG EN ONDERVERDELING IN PERCENT VAN DE HOOFDBESTANDELEN
VAN HET TOTAAL NETTO BELASTBAAR INKOMEN (1000F)**

H E T R I J K

KLASSEN VAN TOTAAL NETTO BELASTBAAR INKOMEN	TOTAAL NETTO BELASTBAAR INKOMEN				BEDRIJFSINKOMSTEN			
	AANGIFTEN		INKOMSTEN		AANGIFTEN		INKOMSTEN	
	AANTAL	%	BEDRAG	%	AANTAL	%	BEDRAG	%
1. < 40	114844	3,2	2097151	,1	108833	3,1	1967455	,1
2. 40 -< 60	58367	1,6	2937318	,2	56091	1,6	2768671	,2
3. 60 -< 80	70725	2,0	4965886	,3	68717	1,9	4724759	,3
4. 80 -< 100	82569	2,3	7460754	,5	80111	2,3	7065988	,5
5. 100 -< 125	146610	4,1	16514781	1,0	142778	4,0	15672284	1,0
6. 125 -< 150	146102	4,1	20042651	1,2	142862	4,0	19069031	1,2
7. 150 -< 175	124709	3,5	20241479	1,3	122024	3,4	19233141	1,2
8. 175 -< 200	116563	3,3	21855746	1,4	114178	3,2	20846206	1,3
9. 200 -< 225	116213	3,2	24695021	1,5	114240	3,2	23720482	1,5
10. 225 -< 250	123329	3,4	29318319	1,8	121591	3,4	28379476	1,8
11. 250 -< 275	132387	3,7	34760686	2,2	131008	3,7	33918430	2,2
12. 275 -< 300	142943	4,0	41117975	2,6	141717	4,0	40310174	2,6
13. 300 -< 350	295728	8,3	96093215	6,0	293842	8,3	94577777	6,0
14. 350 -< 400	269406	7,5	100786454	6,3	267994	7,6	99364409	6,3
15. 400 -< 450	232534	6,5	98698032	6,1	231415	6,5	97287674	6,2
16. 450 -< 500	211028	5,9	100154439	6,2	210092	5,9	98796272	6,3
17. 500 -< 600	366091	10,2	200944907	12,5	364817	10,3	198567576	12,7
18. 600 -< 700	298267	8,3	193519442	12,0	297332	8,4	191367080	12,2
19. 700 -< 800	161112	4,5	119916364	7,4	160470	4,5	117993344	7,5
20. 800 -< 900	100060	2,8	84737623	5,3	99586	2,8	83117225	5,3
21. 900 -< 1000	68628	1,9	64982434	4,0	68259	1,9	63553285	4,1
22. 1000 -< 1500	136256	3,8	161508988	10,0	135445	3,8	156766382	10,0
23. 1500 -< 2000	34236	1,0	58313141	3,6	33881	1,0	55357921	3,5
24. 2000 & +	30562	,9	104350491	6,5	30045	,8	92305964	5,9
T O T A A L	3579269	100,0	1610013297	100,0	3537328	100,0	1566731006	100,0

AANGIFTEN MET NULINKOMEN : 22825 (NIET IN DE TABEL BEGREPEN)

H E T R I J K

K L A S S E N	INKOMSTEN VAN ONROERENDE GOEDEREN				INKOMSTEN VAN KAPITALEN EN ROERENDE GOEDEREN				DIVERSE INKOMSTEN			
	AANGIFTEN		INKOMSTEN		AANGIFTEN		INKOMSTEN		AANGIFTEN		INKOMSTEN	
	AANTAL	%	BEDRAG	%	AANTAL	%	BEDRAG	%	AANTAL	%	BEDRAG	%
1.	8065	,6	118742	,3	6970	5,2	81122	,4	412	1,5	9190	,2
2.	7885	,6	125777	,3	4025	3,0	67753	,4	526	1,9	18641	,5
3.	11548	,8	182680	,5	4125	3,1	85411	,4	703	2,5	32682	,9
4.	16776	1,2	283097	,7	4595	3,4	112441	,6	1561	5,6	101033	2,6
5.	37296	2,6	694321	1,7	5677	4,2	164442	,9	2968	10,7	236565	6,2
6.	40254	2,8	860855	2,1	5253	3,9	180563	,9	2455	8,8	221834	5,8
7.	34027	2,4	884700	2,2	4773	3,5	192660	1,0	2028	7,3	198098	5,2
8.	29909	2,1	878394	2,2	4337	3,2	206956	1,1	1696	6,1	187258	4,9
9.	28936	2,0	892809	2,2	3861	2,9	209301	1,1	1387	5,0	145800	3,8
10.	29373	2,1	877562	2,2	3678	2,7	210035	1,1	1279	4,6	148322	3,9
11.	31858	2,2	883674	2,2	3582	2,7	209292	1,1	1021	3,7	106601	2,8
12.	37552	2,6	910571	2,2	3494	2,6	206245	1,1	1004	3,6	110765	2,9
13.	95994	6,7	1925336	4,8	6844	5,1	432884	2,3	1600	5,8	160404	4,2
14.	102737	7,2	1927583	4,8	4925	3,6	406328	2,1	1227	4,4	122674	3,2
15.	100553	7,0	1930384	4,8	4221	3,1	413096	2,2	998	3,6	103263	2,7
16.	99480	7,0	1882587	4,7	3935	2,9	425453	2,2	843	3,0	88791	2,3
17.	186937	13,1	3604787	8,9	7106	5,3	744366	3,9	1268	4,6	141846	3,7
18.	165386	11,6	3315811	8,2	6437	4,8	712489	3,7	908	3,3	104997	2,8
19.	98671	6,9	2529709	6,2	5684	4,2	706794	3,7	737	2,7	99343	2,6
20.	66680	4,7	2037811	5,0	4868	3,6	596285	3,1	484	1,7	85443	2,2
21.	47866	3,3	1693544	4,2	4282	3,2	576044	3,0	416	1,5	81463	2,1
22.	100167	7,0	4908350	12,1	13868	10,3	2166108	11,4	1114	4,0	267946	7,0
23.	26400	1,8	2306180	5,7	7269	5,4	1577974	8,3	457	1,6	176237	4,6
24.	24767	1,7	4823980	11,9	11219	8,3	8356949	43,9	702	2,5	866984	22,7
T	1429117	100,0	40479244	100,0	135028	100,0	19040991	100,0	27794	100,0	3816180	100,0

TABEL 1 : BEDRAG EN ONDERVERDELING IN PERCENT VAN DE HOOFDBESTANDELEN
VAN HET TOTAAL NETTO BELASTBAAR INKOMEN (1000F)

V L A A M S G E W E S T

KLASSEN VAN TOTAAL NETTO BELASTBAAR INKOMEN	TOTAAL NETTO BELASTBAAR INKOMEN				BEDRIJFSINKOMSTEN			
	AANGIFTEN		INKOMSTEN		AANGIFTEN		INKOMSTEN	
	AANTAL	%	BEDRAG	%	AANTAL	%	BEDRAG	%
1. < 40	64522	3,2	1178673	,1	61727	3,1	1119621	,1
2. 40 -< 60	32712	1,6	1645083	,2	31658	1,6	1567489	,2
3. 60 -< 80	39717	2,0	2783927	,3	38834	1,9	2679902	,3
4. 80 -< 100	45869	2,3	4142876	,5	44777	2,2	3968400	,4
5. 100 -< 125	80066	3,9	9016321	1,0	78336	3,9	8646312	1,0
6. 125 -< 150	78642	3,9	10783630	1,2	77146	3,8	10344220	1,2
7. 150 -< 175	66491	3,3	10791304	1,2	65214	3,2	10332423	1,2
8. 175 -< 200	62325	3,1	11686795	1,3	61197	3,0	11226223	1,3
9. 200 -< 225	62931	3,1	13369783	1,5	61970	3,1	12915042	1,4
10. 225 -< 250	65933	3,2	15674750	1,7	65117	3,2	15240753	1,7
11. 250 -< 275	71570	3,5	18796012	2,1	70959	3,5	18419109	2,1
12. 275 -< 300	79282	3,9	22808388	2,5	78688	3,9	22429188	2,5
13. 300 -< 350	171260	8,4	55683210	6,1	170369	8,5	54981346	6,1
14. 350 -< 400	158198	7,8	59161745	6,5	157535	7,8	58513714	6,5
15. 400 -< 450	136123	6,7	57788394	6,3	135600	6,7	57140215	6,4
16. 450 -< 500	125106	6,1	59376589	6,5	124669	6,2	58770300	6,6
17. 500 -< 600	219352	10,8	120460798	13,1	218796	10,9	119397703	13,3
18. 600 -< 700	181051	8,9	117479511	12,8	180620	9,0	116494122	13,0
19. 700 -< 800	93285	4,6	69412301	7,6	92988	4,6	68529184	7,6
20. 800 -< 900	56803	2,8	48092380	5,2	56595	2,8	47346419	5,3
21. 900 -< 1000	38190	1,9	36149215	3,9	38018	1,9	35476880	4,0
22. 1000 -< 1500	72362	3,6	85539949	9,3	72014	3,6	83310170	9,3
23. 1500 -< 2000	17205	,8	29307597	3,2	17056	,8	27882335	3,1
24. 2000 & +	16164	,8	54930100	6,0	15968	,8	49592064	5,5
T O T A A L	2035159	100,0	916059331	100,0	2015851	100,0	896323134	100,0

AANGIFTEN MET NULINKOMEN : 12375 (NIET IN DE TABEL BEGREPEN)

V L A A M S G E W E S T

K L A S S E N	INKOMSTEN VAN ONROERENDE GOEDEREN				INKOMSTEN VAN KAPITALEN EN ROERENDE GOEDEREN				DIVERSE INKOMSTEN			
	AANGIFTEN		INKOMSTEN		AANGIFTEN		INKOMSTEN		AANGIFTEN		INKOMSTEN	
	AANTAL	%	BEDRAG	%	AANTAL	%	BEDRAG	%	AANTAL	%	BEDRAG	%
1.	3908	,5	52627	,3	3258	5,4	36374	,5	136	1,2	3066	,2
2.	3909	,5	56860	,3	1819	3,0	29374	,4	168	1,4	5792	,3
3.	5891	,7	80662	,4	1772	3,0	35382	,5	251	2,2	11087	,6
4.	8454	1,0	128437	,6	1907	3,2	45654	,6	635	5,4	40754	2,2
5.	19041	2,3	318930	1,5	2303	3,8	64577	,8	1206	10,3	97544	5,2
6.	20261	2,5	410658	2,0	2203	3,7	73772	,9	1018	8,7	91573	4,9
7.	16791	2,0	415247	2,0	2006	3,4	78188	1,0	871	7,5	88226	4,7
8.	14849	1,8	421451	2,0	1837	3,1	91262	1,2	697	6,0	75385	4,0
9.	14645	1,8	431818	2,1	1639	2,7	90650	1,2	600	5,1	63696	3,4
10.	14895	1,8	433656	2,1	1566	2,6	87214	1,1	566	4,9	66345	3,6
11.	16805	2,0	434144	2,1	1431	2,4	80914	1,0	474	4,1	51206	2,7
12.	20881	2,5	464232	2,2	1522	2,5	82619	1,1	454	3,9	52124	2,8
13.	57611	7,0	1002745	4,8	3002	5,0	177916	2,3	670	5,7	71420	3,8
14.	63544	7,7	1042599	5,0	2197	3,7	166032	2,1	491	4,2	56172	3,0
15.	61712	7,5	1056777	5,1	1871	3,1	172205	2,2	391	3,4	40742	2,2
16.	61187	7,4	1016122	4,9	1736	2,9	163089	2,1	336	2,9	38581	2,1
17.	115039	14,0	1940298	9,4	3203	5,4	307186	4,0	473	4,1	59145	3,2
18.	102289	12,4	1810873	8,7	2946	4,9	290402	3,7	396	3,4	54825	2,9
19.	57872	7,0	1330248	6,4	2612	4,4	292184	3,8	304	2,6	49213	2,6
20.	38167	4,6	1052917	5,1	2149	3,6	232653	3,0	214	1,8	48674	2,6
21.	26989	3,3	865583	4,2	1961	3,3	237679	3,1	198	1,7	50177	2,7
22.	53436	6,5	2469682	11,9	6200	10,4	870095	11,2	526	4,5	162534	8,7
23.	13057	1,6	1138099	5,5	3262	5,5	646884	8,3	239	2,0	128390	6,9
24.	12886	1,6	2376003	11,5	5425	9,1	3417623	44,0	346	3,0	460931	24,7
T	824119	100,0	20750668	100,0	59827	100,0	7769928	100,0	11660	100,0	1867602	100,0

TABEL 1 : BEDRAG EN ONDERVERDELING IN PERCENT VAN DE HOOFDBESTANDELEN
VAN HET TOTAAL NETTO BELASTBAAR INKOMEN (1000F)

W A A L S G E W E S T

KLASSEN VAN TOTAAL NETTO BELASTBAAR INKOMEN	TOTAAL NETTO BELASTBAAR INKOMEN				BEDRIJFSINKOMSTEN			
	AANGIFTEN		INKOMSTEN		AANGIFTEN		INKOMSTEN	
	AANTAL	%	BEDRAG	%	AANTAL	%	BEDRAG	%
1. < 40	38751	3,3	710824	,1	36529	3,2	662666	,1
2. 40 -< 60	19673	1,7	989911	,2	18895	1,6	931381	,2
3. 60 -< 80	23846	2,1	1677745	,3	23149	2,0	1592349	,3
4. 80 -< 100	27840	2,4	2517163	,5	27054	2,4	2383661	,5
5. 100 -< 125	51057	4,4	5755155	1,1	49898	4,3	5472883	1,1
6. 125 -< 150	52158	4,5	7156391	1,4	51243	4,5	6842667	1,4
7. 150 -< 175	44145	3,8	7166249	1,4	43395	3,8	6855427	1,4
8. 175 -< 200	40625	3,5	7615910	1,5	39974	3,5	7305006	1,5
9. 200 -< 225	39805	3,4	8461239	1,7	39301	3,4	8174193	1,7
10. 225 -< 250	42548	3,7	10115854	2,0	42099	3,7	9842723	2,0
11. 250 -< 275	45625	3,9	11977038	2,4	45252	3,9	11728819	2,4
12. 275 -< 300	48344	4,2	13907144	2,8	48034	4,2	13680670	2,8
13. 300 -< 350	95267	8,2	30927196	6,1	94791	8,3	30498578	6,2
14. 350 -< 400	85242	7,3	31905750	6,3	84868	7,4	31482341	6,4
15. 400 -< 450	74070	6,4	31431559	6,2	73785	6,4	31002889	6,3
16. 450 -< 500	66347	5,7	31486765	6,3	66117	5,8	31079124	6,3
17. 500 -< 600	112981	9,7	61964053	12,3	112662	9,8	61235720	12,5
18. 600 -< 700	88228	7,6	57212898	11,4	88008	7,7	56566131	11,5
19. 700 -< 800	49622	4,3	36934979	7,3	49465	4,3	36355931	7,4
20. 800 -< 900	30971	2,7	26230795	5,2	30865	2,7	25773876	5,2
21. 900 -< 1000	21157	1,8	20034605	4,0	21086	1,8	19655750	4,0
22. 1000 -< 1500	42390	3,7	50247673	10,0	42212	3,7	49034602	10,0
23. 1500 -< 2000	10737	,9	18277338	3,6	10659	,9	17586605	3,6
24. 2000 & +	8563	,7	28357330	5,6	8446	,7	25481856	5,2
T O T A A L	1159992	100,0	503061564	100,0	1147787	100,0	491225848	100,0

AANGIFTEN MET NULINKOMEN : 8346 (NIET IN DE TABEL BEGREPEN)

W A A L S G E N E S T

K L A S S E N	INKOMSTEN VAN ONROERENDE GOEDEREN				INKOMSTEN VAN KAPITALEN EN ROERENDE GOEDEREN				DIVERSE INKOMSTEN			
	AANGIFTEN		INKOMSTEN		AANGIFTEN		INKOMSTEN		AANGIFTEN		INKOMSTEN	
	AANTAL	%	BEDRAG	%	AANTAL	%	BEDRAG	%	AANTAL	%	BEDRAG	%
1.	3410	,7	43985	,4	2527	5,9	29140	,5	162	1,9	3633	,4
2.	3352	,7	46256	,4	1451	3,4	22786	,4	214	2,5	7332	,8
3.	4767	1,0	71493	,6	1481	3,4	29885	,6	259	3,0	12423	1,4
4.	6912	1,4	102823	,9	1654	3,9	37990	,7	504	5,9	31746	3,6
5.	15249	3,1	249625	2,2	2016	4,7	55061	1,0	942	11,1	72357	8,2
6.	16680	3,4	300533	2,6	1772	4,1	56490	1,1	753	8,8	64114	7,3
7.	14066	2,9	298762	2,6	1550	3,6	60020	1,1	572	6,7	51314	5,8
8.	12215	2,5	293445	2,6	1388	3,2	55614	1,0	484	5,7	52459	5,9
9.	11538	2,4	280034	2,5	1263	2,9	61927	1,2	393	4,6	37094	4,2
10.	11749	2,4	273965	2,4	1187	2,8	61665	1,2	337	4,0	34599	3,9
11.	12371	2,5	270169	2,4	1201	2,8	65401	1,2	274	3,2	24916	2,8
12.	13877	2,8	270805	2,4	1163	2,7	64183	1,2	287	3,4	26700	3,0
13.	32756	6,7	567494	5,0	2154	5,0	126710	2,4	458	5,4	40187	4,6
14.	33525	6,8	550159	4,8	1504	3,5	114243	2,2	370	4,3	30402	3,4
15.	33129	6,8	552997	4,8	1285	3,0	116105	2,2	286	3,4	26188	3,0
16.	32646	6,7	546234	4,8	1196	2,8	120602	2,3	261	3,1	24922	2,8
17.	60816	12,4	1037946	9,1	2213	5,2	209545	3,9	429	5,0	45461	5,1
18.	52235	10,7	937591	8,2	1940	4,5	191415	3,6	304	3,6	28188	3,2
19.	32482	6,6	732164	6,4	1779	4,1	203002	3,8	242	2,8	26783	3,0
20.	22018	4,5	575864	5,0	1510	3,5	166918	3,1	167	2,0	23409	2,7
21.	15556	3,2	458381	4,0	1282	3,0	158826	3,0	120	1,4	17646	2,0
22.	32639	6,7	1313662	11,5	4172	9,7	582323	11,0	364	4,3	67728	7,7
23.	8591	1,8	596337	5,2	2188	5,1	419798	7,9	136	1,6	28687	3,2
24.	7084	1,4	1057231	9,3	3063	7,1	2295841	43,3	206	2,4	104831	11,9
T	489663	100,0	11428005	100,0	42939	100,0	5305490	100,0	8524	100,0	883119	100,0

**TABEL 1 : BEDRAG EN ONDERVERDELING IN PERCENT VAN DE HOOFDBESTANDELEN
VAN HET TOTAAL NETTO BELASTBAAR INKOMEN (1000F)**

D U I T S T A A L G E B I E D

KLASSEN VAN TOTAAL NETTO BELASTBAAR INKOMEN	TOTAAL NETTO BELASTBAAR INKOMEN				BEDRIJFSINKOMSTEN			
	AANGIFTEN		INKOMSTEN		AANGIFTEN		INKOMSTEN	
	AANTAL	%	BEDRAG	%	AANTAL	%	BEDRAG	%
1. < 40	894	3,9	18173	,2	873	3,8	17741	,2
2. 40 -< 60	412	1,8	20470	,2	408	1,8	20154	,2
3. 60 -< 80	426	1,8	30099	,3	422	1,8	29534	,3
4. 80 -< 100	486	2,1	44139	,5	482	2,1	42873	,5
5. 100 -< 125	913	3,9	103176	1,1	904	3,9	99087	1,1
6. 125 -< 150	1013	4,4	139509	1,5	1007	4,4	132895	1,5
7. 150 -< 175	950	4,1	154518	1,7	938	4,1	147353	1,7
8. 175 -< 200	856	3,7	160690	1,8	851	3,7	155213	1,8
9. 200 -< 225	847	3,7	180124	2,0	844	3,7	175497	2,0
10. 225 -< 250	837	3,6	198918	2,2	831	3,6	193938	2,2
11. 250 -< 275	1011	4,4	265698	2,9	1008	4,4	261826	3,0
12. 275 -< 300	1067	4,6	307234	3,4	1063	4,6	303372	3,4
13. 300 -< 350	2424	10,5	789355	8,7	2420	10,5	780551	8,8
14. 350 -< 400	2283	9,9	854466	9,4	2278	9,9	843055	9,5
15. 400 -< 450	1771	7,7	749754	8,2	1766	7,7	739570	8,4
16. 450 -< 500	1408	6,1	667128	7,3	1407	6,1	659213	7,5
17. 500 -< 600	1959	8,5	1071574	11,7	1955	8,5	1056755	12,0
18. 600 -< 700	1409	6,1	913413	10,0	1405	6,1	895723	10,1
19. 700 -< 800	684	3,0	508664	5,6	682	3,0	495772	5,6
20. 800 -< 900	419	1,8	354177	3,9	415	1,8	341043	3,9
21. 900 -< 1000	262	1,1	248052	2,7	260	1,1	239706	2,7
22. 1000 -< 1500	525	2,3	620865	6,8	521	2,3	590607	6,7
23. 1500 -< 2000	137	,6	238424	2,6	135	,6	215825	2,4
24. 2000 & +	134	,6	485242	5,3	131	,6	394252	4,5
T O T A A L	23127	100,0	9123862	100,0	23006	100,0	8831555	100,0

AANGIFTEN MET NULINKOMEN : 156 (NIET IN DE TABEL BEGREPEN)

DUITS TAALGEBIED

K L A S S E N	INKOMSTEN VAN ONROERENDE GOEDEREN				INKOMSTEN VAN KAPITALEN EN ROERENDE GOEDEREN				DIVERSE INKOMSTEN			
	AANGIFTEN		INKOMSTEN		AANGIFTEN		INKOMSTEN		AANGIFTEN		INKOMSTEN	
	AANTAL	%	BEDRAG	%	AANTAL	%	BEDRAG	%	AANTAL	%	BEDRAG	%
1.	38	,5	381	,3	16	4,0	220	,2	2	2,3	31	,2
2.	19	,3	212	,1	7	1,8	63	,1	2	2,3	48	,4
3.	46	,6	532	,4	8	2,0	120	,1	2	2,3	77	,6
4.	76	1,1	1048	,7	10	2,5	291	,3	3	3,5	109	,8
5.	146	2,1	2475	1,6	8	2,0	314	,3	8	9,3	448	3,4
6.	169	2,4	3727	2,5	10	2,5	379	,4	7	8,1	728	5,5
7.	144	2,0	4324	2,9	13	3,3	816	,8	5	5,8	412	3,1
8.	138	1,9	3854	2,5	12	3,0	523	,5	4	4,7	374	2,8
9.	126	1,8	3522	2,3	4	1,0	447	,4	6	7,0	367	2,8
10.	139	2,0	3383	2,2	5	1,3	373	,4	5	5,8	609	4,6
11.	184	2,6	3533	2,3	5	1,3	175	,2	3	3,5	275	2,1
12.	241	3,4	3061	2,0	5	1,3	429	,4	1	1,2	29	,2
13.	712	10,0	9534	6,3	20	5,1	761	,7	6	7,0	577	4,4
14.	847	11,9	10467	6,9	18	4,5	615	,6	4	4,7	667	5,0
15.	700	9,9	9244	6,1	13	3,3	1130	1,1	6	7,0	599	4,5
16.	599	8,4	7967	5,3	10	2,5	655	,6	2	2,3	71	,5
17.	813	11,5	11494	7,6	26	6,6	2176	2,1	3	3,5	558	4,2
18.	654	9,2	13028	8,6	22	5,6	2175	2,1	2	2,3	223	1,7
19.	364	5,1	8474	5,6	21	5,3	1712	1,7	2	2,3	224	1,7
20.	257	3,6	10499	6,9	18	4,5	3059	3,0	2	2,3	728	5,5
21.	160	2,3	5730	3,8	16	4,0	3473	3,4				
22.	335	4,7	14774	9,7	55	13,9	12641	12,3	4	4,7	1962	14,8
23.	91	1,3	8765	5,8	29	7,3	8103	7,9	4	4,7	1901	14,4
24.	98	1,4	11581	7,6	45	11,4	61802	60,3	3	3,5	2206	16,7
T	7096	100,0	151609	100,0	396	100,0	102452	100,0	86	100,0	13223	100,0

TABEL 1 : BEDRAG EN ONDERVERDELING IN PERCENT VAN DE HOOFDBESTANDELEN
VAN HET TOTAAL NETTO BELASTBAAR INKOMEN (1000F)

BRUSSELS GEWEST

KLASSEN VAN TOTAAL NETTO BELASTBAAR INKOMEN	TOTAAL NETTO BELASTBAAR INKOMEN				BEDRIJFSINKOMSTEN			
	AANGIFTEN		INKOMSTEN		AANGIFTEN		INKOMSTEN	
	AANTAL	%	BEDRAG	%	AANTAL	%	BEDRAG	%
1. < 40	11571	3,0	207655	,1	10577	2,8	185169	,1
2. 40 -< 60	5982	1,6	302324	,2	5538	1,5	269801	,2
3. 60 -< 80	7162	1,9	504214	,3	6734	1,8	452507	,3
4. 80 -< 100	8960	2,3	800716	,4	8280	2,2	713927	,4
5. 100 -< 125	15487	4,0	1743305	,9	14544	3,9	1553089	,9
6. 125 -< 150	15302	4,0	2102630	1,1	14473	3,9	1882143	1,1
7. 150 -< 175	14073	3,7	2283926	1,2	13415	3,6	2045291	1,1
8. 175 -< 200	13613	3,5	2553041	1,3	13007	3,5	2314977	1,3
9. 200 -< 225	13477	3,5	2863999	1,5	12969	3,5	2631247	1,5
10. 225 -< 250	14848	3,9	3527715	1,8	14375	3,8	3296001	1,8
11. 250 -< 275	15192	4,0	3987636	2,1	14797	4,0	3770502	2,1
12. 275 -< 300	15317	4,0	4402442	2,3	14995	4,0	4200316	2,3
13. 300 -< 350	29201	7,6	9482810	5,0	28682	7,7	9097852	5,1
14. 350 -< 400	25966	6,8	9718959	5,1	25591	6,8	9368354	5,2
15. 400 -< 450	22341	5,8	9478078	5,0	22030	5,9	9144569	5,1
16. 450 -< 500	19575	5,1	9291085	4,9	19306	5,2	8946849	5,0
17. 500 -< 600	33758	8,8	18520056	9,7	33359	8,9	17934153	10,0
18. 600 -< 700	28988	7,5	18827034	9,9	28704	7,7	18306827	10,2
19. 700 -< 800	18205	4,7	13569085	7,1	18017	4,8	13108229	7,3
20. 800 -< 900	12286	3,2	10414449	5,5	12126	3,2	9996930	5,6
21. 900 -< 1000	9281	2,4	8798614	4,6	9155	2,4	8420655	4,7
22. 1000 -< 1500	21504	5,6	25721365	13,5	21219	5,7	24421610	13,6
23. 1500 -< 2000	6294	1,6	10728206	5,6	6166	1,7	9888981	5,5
24. 2000 & +	5835	1,5	21063062	11,0	5631	1,5	17232043	9,6
T O T A A L	384118	100,0	190892406	100,0	373690	100,0	179182022	100,0

AANGIFTEN MET NULINKOMEN : 2104 (NIET IN DE TABEL BEGREPEN)

BRUSSELS GEWEST

K L A S S E N	INKOMSTEN VAN ONROERENDE GOEDEREN				INKOMSTEN VAN KAPITALEN EN ROERENDE GOEDEREN				DIVERSE INKOMSTEN			
	AANGIFTEN		INKOMSTEN		AANGIFTEN		INKOMSTEN		AANGIFTEN		INKOMSTEN	
	AANTAL	%	BEDRAG	%	AANTAL	%	BEDRAG	%	AANTAL	%	BEDRAG	%
1.	747	,6	22129	,3	1185	3,7	15608	,3	114	1,5	2492	,2
2.	624	,5	22661	,3	755	2,3	15593	,3	144	1,9	5516	,5
3.	890	,8	30525	,4	872	2,7	20144	,3	193	2,5	9172	,9
4.	1410	1,2	51836	,6	1034	3,2	28797	,5	422	5,5	28533	2,7
5.	3006	2,6	125766	1,5	1358	4,2	44804	,8	820	10,8	66664	6,3
6.	3313	2,9	149664	1,8	1278	4,0	50301	,8	684	9,0	66147	6,2
7.	3170	2,7	170691	2,1	1217	3,8	54451	,9	585	7,7	58558	5,5
8.	2845	2,5	163498	2,0	1112	3,4	60080	1,0	515	6,8	59414	5,6
9.	2753	2,4	180907	2,2	959	3,0	56724	1,0	394	5,2	45009	4,2
10.	2729	2,4	169941	2,0	925	2,9	61156	1,0	376	4,9	47378	4,4
11.	2682	2,3	179361	2,2	950	2,9	62977	1,1	273	3,6	30479	2,9
12.	2794	2,4	175534	2,1	809	2,5	59444	1,0	263	3,5	31941	3,0
13.	5627	4,9	355096	4,3	1688	5,2	128259	2,1	472	6,2	48797	4,6
14.	5668	4,9	334825	4,0	1224	3,8	126052	2,1	366	4,8	36100	3,4
15.	5712	5,0	320611	3,9	1065	3,3	124786	2,1	321	4,2	36333	3,4
16.	5647	4,9	320231	3,9	1003	3,1	141762	2,4	246	3,2	25288	2,4
17.	11082	9,6	626544	7,5	1690	5,2	227635	3,8	366	4,8	37240	3,5
18.	10862	9,4	567346	6,8	1551	4,8	230672	3,9	208	2,7	21984	2,1
19.	8317	7,2	467297	5,6	1293	4,0	211608	3,5	191	2,5	23346	2,2
20.	6495	5,6	409031	4,9	1209	3,7	196713	3,3	103	1,4	13359	1,3
21.	5321	4,6	369580	4,5	1039	3,2	179539	3,0	98	1,3	13639	1,3
22.	14092	12,2	1125006	13,6	3496	10,8	713689	12,0	224	2,9	37684	3,5
23.	4752	4,1	571743	6,9	1819	5,6	511292	8,6	82	1,1	19160	1,8
24.	4797	4,2	1390747	16,8	2731	8,5	2643485	44,3	150	2,0	301221	28,3
T	115335	100,0	8300570	100,0	32262	100,0	5965571	100,0	7610	100,0	1065454	100,0

TABEL 1 : BEDRAG EN ONDERVERDELING IN PERCENT VAN DE HOOFDBESTANDELEN
VAN HET TOTAAL NETTO BELASTBAAR INKOMEN (1000F)

P R O V I N C I E A N T W E R P E N

KLASSEN VAN TOTAAL NETTO BELASTBAAR INKOMEN	TOTAAL NETTO BELASTBAAR INKOMEN				BEDRIJFSINKOMSTEN			
	AANGIFTEN		INKOMSTEN		AANGIFTEN		INKOMSTEN	
	AANTAL	%	BEDRAG	%	AANTAL	%	BEDRAG	%
1. < 40	17570	3,0	322684	,1	16853	2,9	307370	,1
2. 40 -< 60	9004	1,5	452731	,2	8689	1,5	430223	,2
3. 60 -< 80	11282	1,9	792084	,3	11037	1,9	762541	,3
4. 80 -< 100	13544	2,3	1223719	,5	13219	2,3	1171675	,4
5. 100 -< 125	23140	3,9	2607759	1,0	22565	3,9	2491552	,9
6. 125 -< 150	22465	3,8	3082732	1,1	21986	3,8	2939246	1,1
7. 150 -< 175	19702	3,3	3196906	1,2	19284	3,3	3049366	1,2
8. 175 -< 200	18108	3,1	3395303	1,3	17747	3,0	3242853	1,2
9. 200 -< 225	18013	3,1	3828204	1,4	17717	3,0	3683425	1,4
10. 225 -< 250	18566	3,1	4411133	1,6	18306	3,1	4269102	1,6
11. 250 -< 275	19780	3,4	5195039	1,9	19571	3,4	5062896	1,9
12. 275 -< 300	21715	3,7	6245365	2,3	21510	3,7	6113176	2,3
13. 300 -< 350	46769	7,9	15213408	5,6	46450	8,0	14969517	5,7
14. 350 -< 400	45050	7,6	16855115	6,2	44816	7,7	16633218	6,3
15. 400 -< 450	39039	6,6	16582857	6,1	38877	6,7	16384223	6,2
16. 450 -< 500	38125	6,5	18101127	6,7	37985	6,5	17903100	6,8
17. 500 -< 600	64155	10,9	35201876	13,0	63968	11,0	34857249	13,2
18. 600 -< 700	52989	9,0	34387066	12,7	52829	9,0	34058575	12,9
19. 700 -< 800	28937	4,9	21545881	7,9	28835	4,9	21258368	8,0
20. 800 -< 900	17726	3,0	15005385	5,5	17623	3,0	14735557	5,6
21. 900 -< 1000	11841	2,0	11208117	4,1	11784	2,0	10981239	4,2
22. 1000 -< 1500	22273	3,8	26304556	9,7	22135	3,8	25540334	9,7
23. 1500 -< 2000	5265	,9	8974016	3,3	5204	,9	8481743	3,2
24. 2000 & +	4923	,8	16932662	6,2	4849	,8	15197490	5,7
T O T A A L	589981	100,0	271065725	100,0	583839	100,0	264524038	100,0

AANGIFTEN MET NULINKOMEN : 3569 (NIET IN DE TABEL BEGREPEN)

P R O V I N C I E A N T W E R P E N

K L A S S E N	INKOMSTEN VAN ONROERENDE GOEDEREN				INKOMSTEN VAN KAPITALEN EN ROERENDE GOEDEREN				DIVERSE INKOMSTEN			
	AANGIFTEN		INKOMSTEN		AANGIFTEN		INKOMSTEN		AANGIFTEN		INKOMSTEN	
	AANTAL	%	BEDRAG	%	AANTAL	%	BEDRAG	%	AANTAL	%	BEDRAG	%
1.	802	,3	13541	,2	847	5,0	9676	,4	53	1,3	1304	,2
2.	893	,4	15245	,2	518	3,0	8539	,3	69	1,7	2500	,4
3.	1448	,6	22494	,3	489	2,9	10085	,4	90	2,2	4090	,7
4.	2183	1,0	37655	,6	561	3,3	14199	,5	210	5,1	13410	2,3
5.	4993	2,2	99188	1,5	602	3,5	18630	,7	468	11,4	39715	6,9
6.	5561	2,4	135504	2,0	642	3,8	24562	,9	346	8,4	31744	5,5
7.	4814	2,1	134333	2,0	547	3,2	23157	,9	337	8,2	35397	6,2
8.	4218	1,8	137351	2,0	530	3,1	32292	1,2	271	6,6	29271	5,1
9.	4080	1,8	139053	2,0	466	2,7	26157	1,0	228	5,5	26397	4,6
10.	4126	1,8	137591	2,0	414	2,4	26695	1,0	239	5,8	29417	5,1
11.	4598	2,0	135950	2,0	402	2,4	28125	1,0	202	4,9	23882	4,2
12.	5225	2,3	144613	2,1	412	2,4	30865	1,1	191	4,6	24075	4,2
13.	14238	6,2	319608	4,7	780	4,6	62057	2,3	266	6,5	34002	5,9
14.	16651	7,3	344132	5,1	576	3,4	57466	2,1	190	4,6	22883	4,0
15.	16535	7,2	335150	4,9	463	2,7	55671	2,1	134	3,3	14127	2,5
16.	17306	7,5	342447	5,0	455	2,7	54826	2,0	123	3,0	15522	2,7
17.	32254	14,0	653519	9,6	862	5,0	106104	3,9	156	3,8	22714	4,0
18.	28898	12,6	607456	9,0	824	4,8	105196	3,9	112	2,7	13721	2,4
19.	17369	7,6	441151	6,5	765	4,5	103088	3,8	73	1,8	11068	1,9
20.	11623	5,1	372254	5,5	658	3,9	95871	3,5	46	1,1	11809	2,1
21.	8145	3,5	282141	4,2	587	3,4	91380	3,4	49	1,2	10383	1,8
22.	15961	6,9	802327	11,8	1934	11,3	342196	12,6	130	3,2	34605	6,1
23.	3848	1,7	349846	5,2	1016	5,9	252710	9,3	51	1,2	27979	4,9
24.	3899	1,7	784619	11,6	1732	10,1	1128523	41,7	87	2,1	91954	16,1
T	229668	100,0	6787168	100,0	17082	100,0	2708070	100,0	4121	100,0	571969	100,0

**TABEL 1 : BEDRAG EN ONDERVERDELING IN PERCENT VAN DE HOOFDBESTANDELEN
VAN HET TOTAAL NETTO BELASTBAAR INKOMEN (1000F)**

P R O V I N C I E B R A B A N T

KLASSEN VAN TOTAAL NETTO BELASTBAAR INKOMEN	TOTAAL NETTO BELASTBAAR INKOMEN				BEDRIJFSINKOMSTEN			
	AANGIFTEN		INKOMSTEN		AANGIFTEN		INKOMSTEN	
	AANTAL	%	BEDRAG	%	AANTAL	%	BEDRAG	%
1. < 40	26012	3,2	445036	,1	24484	3,0	411644	,1
2. 40 -< 60	12361	1,5	623818	,2	11721	1,5	576719	,1
3. 60 -< 80	14835	1,8	1043268	,3	14214	1,8	968881	,2
4. 80 -< 100	17810	2,2	1608518	,4	16949	2,1	1478325	,4
5. 100 -< 125	31034	3,8	3493978	,8	29675	3,7	3207585	,8
6. 125 -< 150	30469	3,7	4182328	1,0	29238	3,6	3846390	1,0
7. 150 -< 175	26788	3,3	4347881	1,1	25821	3,2	3994988	1,0
8. 175 -< 200	25662	3,1	4812418	1,2	24772	3,1	4455250	1,1
9. 200 -< 225	25645	3,1	5449872	1,3	24889	3,1	5099329	1,3
10. 225 -< 250	28310	3,4	6728495	1,6	27625	3,4	6384811	1,6
11. 250 -< 275	29680	3,6	7790123	1,9	29120	3,6	7468497	1,9
12. 275 -< 300	30907	3,8	8888922	2,2	30426	3,8	8587592	2,2
13. 300 -< 350	61395	7,5	19941962	4,8	60650	7,5	19382975	4,9
14. 350 -< 400	55807	6,8	20888332	5,1	55285	6,9	20387223	5,1
15. 400 -< 450	48860	6,0	20732481	5,0	48424	6,0	20239868	5,1
16. 450 -< 500	43970	5,4	20872935	5,1	43606	5,4	20390130	5,1
17. 500 -< 600	77505	9,4	42561901	10,3	76968	9,6	41712272	10,5
18. 600 -< 700	69799	8,5	45380135	11,0	69396	8,6	44615626	11,3
19. 700 -< 800	42547	5,2	31688651	7,7	42292	5,2	31017312	7,8
20. 800 -< 900	28581	3,5	24225655	5,9	28374	3,5	23637183	6,0
21. 900 -< 1000	21306	2,6	20189361	4,9	21135	2,6	19639170	5,0
22. 1000 -< 1500	47122	5,7	56213429	13,6	46767	5,8	54392246	13,7
23. 1500 -< 2000	13042	1,6	22231288	5,4	12873	1,6	21007342	5,3
24. 2000 & +	11161	1,4	38661159	9,4	10895	1,4	33036439	8,3
T O T A A L	820608	100,0	413001946	100,0	805599	100,0	395937797	100,0

AANGIFTEN MET NULINKOMEN : 4741 (NIET IN DE TABEL BEGREPEN)

P R O V I N C I E B R A B A N T

K L A S S E N	INKOMSTEN VAN ONROERENDE GOEDEREN				INKOMSTEN VAN KAPITALEN EN ROERENDE GOEDEREN				DIVERSE INKOMSTEN			
	AANGIFTEN		INKOMSTEN		AANGIFTEN		INKOMSTEN		AANGIFTEN		INKOMSTEN	
	AANTAL	%	BEDRAG	%	AANTAL	%	BEDRAG	%	AANTAL	%	BEDRAG	%
1.	1719	,5	35822	,3	1688	3,6	21960	,3	166	1,4	3744	,2
2.	1674	,5	38134	,3	1072	2,3	20735	,2	206	1,8	7601	,5
3.	2362	,7	49565	,4	1215	2,6	26512	,3	295	2,5	14221	,9
4.	3635	1,1	87955	,6	1401	3,0	38612	,5	651	5,6	44331	2,7
5.	8098	2,5	210939	1,5	1843	3,9	59129	,7	1218	10,5	99291	6,1
6.	8538	2,7	261839	1,9	1769	3,8	66145	,8	1045	9,0	100153	6,2
7.	7403	2,3	277423	2,0	1598	3,4	70871	,8	849	7,3	85666	5,3
8.	6571	2,0	275272	2,0	1473	3,1	76095	,9	733	6,3	85822	5,3
9.	6410	2,0	300288	2,1	1306	2,8	75803	,9	568	4,9	64141	4,0
10.	6473	2,0	287499	2,0	1288	2,7	79442	,9	525	4,5	65251	4,0
11.	6665	2,1	300999	2,1	1278	2,7	80775	,9	405	3,5	44554	2,7
12.	7404	2,3	296107	2,1	1115	2,4	76272	,9	407	3,5	48147	3,0
13.	17412	5,4	613618	4,4	2278	4,9	167173	2,0	652	5,6	64084	4,0
14.	18625	5,8	587072	4,2	1687	3,6	164493	1,9	522	4,5	50763	3,1
15.	18599	5,8	587236	4,2	1453	3,1	164405	1,9	457	3,9	48795	3,0
16.	18574	5,8	566143	4,0	1335	2,8	175757	2,1	359	3,1	37374	2,3
17.	35504	11,0	1113139	7,9	2396	5,1	301995	3,5	555	4,8	59193	3,7
18.	35220	10,9	1055130	7,5	2257	4,8	306182	3,6	356	3,1	36832	2,3
19.	24505	7,6	854800	6,1	1922	4,1	287360	3,4	332	2,9	41148	2,5
20.	18149	5,6	728312	5,2	1794	3,8	256788	3,0	194	1,7	25009	1,5
21.	14316	4,5	650684	4,6	1648	3,5	248172	2,9	182	1,6	31266	1,9
22.	34283	10,7	1915215	13,6	5554	11,8	968524	11,3	468	4,0	83491	5,2
23.	10312	3,2	947746	6,7	3032	6,5	736274	8,6	194	1,7	51422	3,2
24.	9248	2,9	2047892	14,5	4482	9,6	4075326	47,7	293	2,5	428858	26,5
T	321699	100,0	14088829	100,0	46884	100,0	8544800	100,0	11632	100,0	1621157	100,0

TABEL 1 : BEDRAG EN ONDERVERDELING IN PERCENT VAN DE HOOFDBESTANDELEN
VAN HET TOTAAL NETTO BELASTBAAR INKOMEN (1000F)

PROVINCIE HENEGOUWEN

KLASSEN VAN TOTAAL NETTO BELASTBAAR INKOMEN	TOTAAL NETTO BELASTBAAR INKOMEN				BEDRIJFSINKOMSTEN			
	AANGIFTEN		INKOMSTEN		AANGIFTEN		INKOMSTEN	
	AANTAL	%	BEDRAG	%	AANTAL	%	BEDRAG	%
1. < 40	14171	3,1	272282	,1	13481	2,9	257516	,1
2. 40 -< 60	8032	1,7	404772	,2	7768	1,7	384736	,2
3. 60 -< 80	9994	2,2	703581	,4	9758	2,1	675617	,4
4. 80 -< 100	11800	2,5	1067354	,6	11530	2,5	1021747	,5
5. 100 -< 125	21741	4,7	2450753	1,3	21374	4,6	2362599	1,3
6. 125 -< 150	22631	4,9	3102076	1,6	22351	4,9	3003455	1,6
7. 150 -< 175	18827	4,1	3054651	1,6	18579	4,0	2952530	1,6
8. 175 -< 200	17025	3,7	3190817	1,7	16819	3,7	3094466	1,6
9. 200 -< 225	16675	3,6	3545631	1,8	16518	3,6	3449048	1,8
10. 225 -< 250	17596	3,8	4183505	2,2	17439	3,8	4099152	2,2
11. 250 -< 275	19139	4,1	5025541	2,6	19008	4,1	4946387	2,6
12. 275 -< 300	19928	4,3	5731316	3,0	19837	4,3	5662684	3,0
13. 300 -< 350	39216	8,5	12727115	6,6	39060	8,5	12596843	6,7
14. 350 -< 400	34830	7,5	13033752	6,8	34704	7,5	12920991	6,9
15. 400 -< 450	30041	6,5	12747579	6,6	29961	6,5	12641400	6,7
16. 450 -< 500	26730	5,8	12685459	6,6	26661	5,8	12574988	6,7
17. 500 -< 600	44528	9,6	24402921	12,7	44452	9,7	24228665	12,9
18. 600 -< 700	33917	7,3	21986947	11,5	33862	7,4	21820781	11,6
19. 700 -< 800	17979	3,9	13373702	7,0	17944	3,9	13223784	7,0
20. 800 -< 900	11066	2,4	9371534	4,9	11046	2,4	9241564	4,9
21. 900 -< 1000	7482	1,6	7080231	3,7	7467	1,6	6978263	3,7
22. 1000 -< 1500	14252	3,1	16860766	8,8	14203	3,1	16536619	8,8
23. 1500 -< 2000	3372	,7	5735444	3,0	3356	,7	5554583	2,9
24. 2000 & +	2823	,6	8960509	4,7	2793	,6	8274223	4,4
T O T A A L	463795	100,0	191698238	100,0	459971	100,0	188502641	100,0

AANGIFTEN MET NULINKOMEN : 3349 (NIET IN DE TABEL BEGREPEN)

P R O V I N C I E H E N E G O U W E N

K L A S S E N	INKOMSTEN VAN ONROERENDE GOEDEREN				INKOMSTEN VAN KAPITALEN EN ROERENDE GOEDEREN				DIVERSE INKOMSTEN			
	AANGIFTEN		INKOMSTEN		AANGIFTEN		INKOMSTEN		AANGIFTEN		INKOMSTEN	
	AANTAL	%	BEDRAG	%	AANTAL	%	BEDRAG	%	AANTAL	%	BEDRAG	%
1.	1211	,6	16371	,4	752	5,5	8938	,6	46	2,0	935	,4
2.	1246	,7	17428	,5	478	3,5	7535	,5	58	2,5	2052	1,0
3.	1780	1,0	26089	,7	469	3,4	10072	,7	69	3,0	3259	1,5
4.	2725	1,5	40163	1,1	532	3,9	12634	,9	159	6,8	10138	4,8
5.	5813	3,1	87175	2,3	709	5,2	18839	1,4	274	11,8	20395	9,7
6.	6478	3,5	107007	2,8	610	4,5	18248	1,3	199	8,5	16950	8,0
7.	5630	3,0	105349	2,8	550	4,0	21478	1,5	179	7,7	15801	7,5
8.	4823	2,6	101651	2,7	466	3,4	17966	1,3	144	6,2	15277	7,2
9.	4724	2,5	103470	2,7	456	3,3	21643	1,6	118	5,1	9960	4,7
10.	4649	2,5	98273	2,6	422	3,1	22994	1,6	91	3,9	8420	4,0
11.	5038	2,7	95551	2,5	422	3,1	24670	1,8	69	3,0	5732	2,7
12.	5480	2,9	95391	2,5	418	3,1	22988	1,6	90	3,9	8874	4,2
13.	12962	6,9	206332	5,4	755	5,5	43924	3,1	121	5,2	10044	4,8
14.	13274	7,1	193179	5,1	490	3,6	39902	2,9	111	4,8	8674	4,1
15.	13081	7,0	189724	5,0	405	3,0	39745	2,8	79	3,4	5273	2,5
16.	12791	6,9	188434	5,0	393	2,9	41601	3,0	75	3,2	5734	2,7
17.	23782	12,7	350023	9,2	648	4,7	59100	4,2	118	5,1	9673	4,6
18.	20092	10,8	316673	8,3	611	4,5	62590	4,5	72	3,1	7125	3,4
19.	11805	6,3	240141	6,3	536	3,9	52249	3,7	44	1,9	3812	1,8
20.	7875	4,2	184637	4,9	476	3,5	48388	3,5	42	1,8	4573	2,2
21.	5512	3,0	140782	3,7	382	2,8	39667	2,8	22	,9	3154	1,5
22.	10927	5,9	399537	10,5	1210	8,8	151274	10,8	74	3,2	11920	5,6
23.	2650	1,4	176898	4,7	576	4,2	101920	7,3	30	1,3	7664	3,6
24.	2270	1,2	320353	8,4	930	6,8	506670	36,3	47	2,0	15680	7,4
T	186618	100,0	3800631	100,0	13696	100,0	1395035	100,0	2331	100,0	211119	100,0

**TABEL 1 : BEDRAG EN ONDERVERDELING IN PERCENT VAN DE HOOFDBESTANDELEN
VAN HET TOTAAL NETTO BELASTBAAR INKOMEN (1000F)**

P R O V I N C I E L U I K

KLASSEN VAN TOTAAL NETTO BELASTBAAR INKOMEN	TOTAAL NETTO BELASTBAAR INKOMEN				BEDRIJFSINKOMSTEN			
	AANGIFTEN		INKOMSTEN		AANGIFTEN		INKOMSTEN	
	AANTAL	%	BEDRAG	%	AANTAL	%	BEDRAG	%
1. < 40	13708	3,6	244462	,1	12901	3,5	226835	,1
2. 40 -< 60	6395	1,7	321525	,2	6143	1,6	301887	,2
3. 60 -< 80	7550	2,0	530805	,3	7315	2,0	500293	,3
4. 80 -< 100	8848	2,3	799423	,5	8568	2,3	752030	,5
5. 100 -< 125	16033	4,3	1807727	1,1	15632	4,2	1709804	1,1
6. 125 -< 150	16111	4,3	2213167	1,3	15800	4,2	2106427	1,3
7. 150 -< 175	13927	3,7	2260829	1,4	13676	3,7	2156952	1,3
8. 175 -< 200	12799	3,4	2399859	1,5	12569	3,4	2290339	1,4
9. 200 -< 225	12473	3,3	2650066	1,6	12288	3,3	2555123	1,6
10. 225 -< 250	13266	3,5	3153386	1,9	13125	3,5	3056970	1,9
11. 250 -< 275	13917	3,7	3652129	2,2	13803	3,7	3573936	2,2
12. 275 -< 300	14429	3,8	4151685	2,5	14307	3,8	4072946	2,5
13. 300 -< 350	28940	7,7	9403416	5,7	28785	7,7	9269080	5,8
14. 350 -< 400	27289	7,2	10220273	6,2	27171	7,3	10090121	6,3
15. 400 -< 450	24756	6,6	10511323	6,4	24661	6,6	10392590	6,5
16. 450 -< 500	22642	6,0	10744235	6,5	22563	6,1	10625138	6,6
17. 500 -< 600	39129	10,4	21472014	13,0	39019	10,5	21250391	13,2
18. 600 -< 700	30263	8,0	19618361	11,9	30199	8,1	19434614	12,1
19. 700 -< 800	17152	4,6	12767791	7,7	17095	4,6	12580659	7,8
20. 800 -< 900	10405	2,8	8808883	5,3	10355	2,8	8652028	5,4
21. 900 -< 1000	6856	1,8	6494972	3,9	6827	1,8	6357331	3,9
22. 1000 -< 1500	13455	3,6	15934468	9,7	13399	3,6	15491337	9,6
23. 1500 -< 2000	3495	,9	5949499	3,6	3465	,9	5698051	3,5
24. 2000 & +	2689	,7	8767435	5,3	2661	,7	7966005	4,9
T O T A A L	376527	100,0	164877733	100,0	372327	100,0	161110887	100,0

AANGIFTEN MET NULINKOMEN : 2795 (NIET IN DE TABEL BEGREPEN)

P R O V I N C I E L U I K

K L A S S E N	INKOMSTEN VAN ONROERENDE GOEDEREN				INKOMSTEN VAN KAPITALEN EN ROERENDE GOEDEREN				DIVERSE INKOMSTEN			
	AANGIFTEN		INKOMSTEN		AANGIFTEN		INKOMSTEN		AANGIFTEN		INKOMSTEN	
	AANTAL	%	BEDRAG	%	AANTAL	%	BEDRAG	%	AANTAL	%	BEDRAG	%
1.	1153	,7	14875	,4	1020	6,5	11273	,7	62	2,0	1388	,4
2.	996	,6	14195	,4	548	3,5	7872	,5	99	3,2	3274	1,0
3.	1503	1,0	23634	,6	568	3,6	9927	,6	105	3,4	4754	1,4
4.	2145	1,4	35161	,9	668	4,3	13527	,8	173	5,6	10249	3,1
5.	4780	3,1	84393	2,1	749	4,8	18030	1,1	362	11,6	26637	8,1
6.	5339	3,4	103394	2,6	644	4,1	19379	1,2	288	9,2	23308	7,1
7.	4423	2,8	101830	2,5	581	3,7	20974	1,3	209	6,7	18064	5,5
8.	3905	2,5	105649	2,6	531	3,4	20839	1,3	182	5,8	18670	5,6
9.	3449	2,2	92889	2,3	455	2,9	21515	1,4	146	4,7	14330	4,3
10.	3598	2,3	93858	2,3	426	2,7	19388	1,2	142	4,6	15544	4,7
11.	3607	2,3	89153	2,2	422	2,7	22422	1,4	98	3,1	9137	2,8
12.	4014	2,6	93777	2,3	415	2,6	22865	1,4	102	3,3	8190	2,5
13.	9401	6,0	183534	4,6	791	5,0	42690	2,7	181	5,8	15767	4,8
14.	10211	6,5	190748	4,8	569	3,6	41888	2,6	118	3,8	10800	3,3
15.	10626	6,8	194126	4,8	473	3,0	39627	2,5	106	3,4	9946	3,0
16.	10831	6,9	195048	4,9	421	2,7	40289	2,5	80	2,6	9868	3,0
17.	20557	13,2	376342	9,4	863	5,5	74558	4,7	149	4,8	17157	5,2
18.	17252	11,0	328993	8,2	684	4,4	61857	3,9	108	3,5	9617	2,9
19.	10958	7,0	264350	6,6	638	4,1	69735	4,4	85	2,7	9470	2,9
20.	7270	4,7	212638	5,3	525	3,3	61244	3,8	53	1,7	9858	3,0
21.	4895	3,1	170771	4,3	449	2,9	57142	3,6	39	1,3	5341	1,6
22.	10209	6,5	466441	11,6	1438	9,2	200254	12,6	112	3,6	21114	6,4
23.	2777	1,8	214983	5,4	774	4,9	134383	8,4	50	1,6	9119	2,8
24.	2275	1,5	363562	9,1	1025	6,5	561190	35,2	67	2,2	48926	14,8
T	156174	100,0	4014344	100,0	15677	100,0	1592868	100,0	3116	100,0	330528	100,0

TABEL 1 : BEDRAG EN ONDERVERDELING IN PERCENT VAN DE HOOFDBESTANDELEN
VAN HET TOTAAL NETTO BELASTBAAR INKOMEN (1000F)

PROVINCIE LIMBURG

KLASSEN VAN TOTAAL NETTO BELASTBAAR INKOMEN	TOTAAL NETTO BELASTBAAR INKOMEN				BEDRIJFSINKOMSTEN			
	AANGIFTEN		INKOMSTEN		AANGIFTEN		INKOMSTEN	
	AANTAL	%	BEDRAG	%	AANTAL	%	BEDRAG	%
1. < 40	7331	3,0	134419	,1	7240	3,0	133590	,1
2. 40 -< 60	3349	1,4	167560	,2	3332	1,4	166812	,2
3. 60 -< 80	3903	1,6	274524	,3	3884	1,6	272513	,3
4. 80 -< 100	4665	1,9	421703	,4	4630	1,9	415601	,4
5. 100 -< 125	8697	3,6	982120	,9	8634	3,5	968295	,9
6. 125 -< 150	10312	4,2	1411566	1,4	10255	4,2	1392696	1,4
7. 150 -< 175	8372	3,4	1358826	1,3	8303	3,4	1334749	1,3
8. 175 -< 200	7919	3,2	1482698	1,4	7868	3,2	1460697	1,4
9. 200 -< 225	7763	3,2	1649453	1,6	7716	3,2	1622974	1,6
10. 225 -< 250	8488	3,5	2018693	2,0	8450	3,5	1995855	2,0
11. 250 -< 275	9270	3,8	2434719	2,4	9237	3,8	2414665	2,4
12. 275 -< 300	10324	4,2	2968863	2,9	10302	4,2	2951598	2,9
13. 300 -< 350	21348	8,7	6937172	6,7	21302	8,7	6896565	6,7
14. 350 -< 400	20402	8,3	7632358	7,4	20374	8,4	7596479	7,4
15. 400 -< 450	19462	8,0	8265532	8,0	19424	8,0	8218215	8,0
16. 450 -< 500	17090	7,0	8104492	7,8	17072	7,0	8068159	7,9
17. 500 -< 600	28745	11,7	15784379	15,3	28717	11,8	15721091	15,4
18. 600 -< 700	20562	8,4	13321863	12,9	20539	8,4	13260770	13,0
19. 700 -< 800	9574	3,9	7119631	6,9	9559	3,9	7053405	6,9
20. 800 -< 900	5406	2,2	4570626	4,4	5403	2,2	4520857	4,4
21. 900 -< 1000	3454	1,4	3267178	3,2	3445	1,4	3224376	3,2
22. 1000 -< 1500	5852	2,4	6874811	6,6	5830	2,4	6722506	6,6
23. 1500 -< 2000	1242	,5	2112595	2,0	1232	,5	2028710	2,0
24. 2000 & +	1225	,5	4134288	4,0	1214	,5	3855177	3,8
T O T A A L	244755	100,0	103430069	100,0	243962	100,0	102296355	100,0

AANGIFTEN MET NIJLINKOMEN : 1351 (NIET IN DE TABEL BEGREPEN)

P R O V I N C I E L I M B U R G

K L A S S E N	INKOMSTEN VAN ONROERENDE GOEDEREN				INKOMSTEN VAN KAPITALEN EN ROERENDE GOEDEREN				DIVERSE INKOMSTEN			
	AANGIFTEN		INKOMSTEN		AANGIFTEN		INKOMSTEN		AANGIFTEN		INKOMSTEN	
	AANTAL	%	BEDRAG	%	AANTAL	%	BEDRAG	%	AANTAL	%	BEDRAG	%
1.	167	,2	2829	,2	54	3,1	595	,2	7	1,1	189	,1
2.	208	,2	2080	,1	27	1,5	326	,1	7	1,1	234	,1
3.	292	,3	3594	,2	30	1,7	631	,2	9	1,4	283	,2
4.	519	,6	5247	,3	33	1,9	686	,2	39	6,3	2737	1,7
5.	1535	1,6	18719	1,2	50	2,8	1351	,5	46	7,4	3528	2,2
6.	2241	2,4	28818	1,8	53	3,0	2057	,7	45	7,2	4098	2,6
7.	1806	1,9	30974	2,0	46	2,6	2428	,9	38	6,1	3452	2,2
8.	1708	1,8	27642	1,8	50	2,8	3156	1,1	46	7,4	4632	2,9
9.	1647	1,8	31739	2,0	61	3,5	4597	1,7	29	4,7	2731	1,7
10.	1757	1,9	32532	2,1	39	2,2	2543	,9	23	3,7	2287	1,4
11.	2035	2,2	35406	2,3	34	1,9	2748	1,0	13	2,1	1656	1,0
12.	2704	2,9	36758	2,3	37	2,1	2033	,7	20	3,2	1900	1,2
13.	7286	7,8	85496	5,4	84	4,8	4850	1,8	36	5,8	4192	2,6
14.	8012	8,5	88813	5,7	60	3,4	4383	1,6	28	4,5	4506	2,8
15.	8868	9,5	108427	6,9	57	3,2	6155	2,2	32	5,2	4834	3,0
16.	8368	8,9	95626	6,1	65	3,7	4545	1,7	18	2,9	2091	1,3
17.	15012	16,0	172120	11,0	103	5,8	9154	3,3	24	3,9	2978	1,9
18.	11488	12,2	151590	9,6	80	4,5	7499	2,7	29	4,7	6097	3,8
19.	5926	6,3	112390	7,2	73	4,1	9127	3,3	26	4,2	5947	3,7
20.	3628	3,9	73706	4,7	87	4,9	7097	2,6	15	2,4	4698	2,9
21.	2469	2,6	63680	4,1	68	3,8	9236	3,4	12	1,9	4449	2,8
22.	4287	4,6	158722	10,1	205	11,6	37507	13,6	42	6,8	21440	13,4
23.	891	1,0	63296	4,0	111	6,3	30405	11,1	17	2,7	11358	7,1
24.	932	1,0	140925	9,0	260	14,7	122021	44,4	20	3,2	59722	37,3
T	93786	100,0	1571129	100,0	1767	100,0	275130	100,0	621	100,0	160039	100,0

**TABEL 1 : BEDRAG EN ONDERVERDELING IN PERCENT VAN DE HOOFDBESTANDELEN
VAN HET TOTAAL NETTO BELASTBAAR INKOMEN (1000F)**

P R O V I N C I E L U X E M B U R G

KLASSEN VAN TOTAAL NETTO BELASTBAAR INKOMEN	TOTAAL NETTO BELASTBAAR INKOMEN				BEDRIJFSINKOMSTEN			
	AANGIFTEN		INKOMSTEN		AANGIFTEN		INKOMSTEN	
	AANTAL	%	BEDRAG	%	AANTAL	%	BEDRAG	%
1. < 40	3079	4,1	53554	,2	2913	4,0	50312	,2
2. 40 -< 60	1259	1,7	63222	,2	1222	1,7	60053	,2
3. 60 -< 80	1566	2,1	110160	,4	1525	2,1	105408	,4
4. 80 -< 100	1733	2,3	156500	,5	1691	2,3	149156	,5
5. 100 -< 125	3464	4,7	390520	1,4	3398	4,6	368979	1,4
6. 125 -< 150	3638	4,9	501077	1,7	3595	4,9	476514	1,7
7. 150 -< 175	3124	4,2	507943	1,8	3076	4,2	481665	1,8
8. 175 -< 200	2896	3,9	543056	1,9	2863	3,9	514535	1,9
9. 200 -< 225	2854	3,8	606506	2,1	2826	3,9	575972	2,1
10. 225 -< 250	3125	4,2	743132	2,6	3088	4,2	711730	2,6
11. 250 -< 275	3327	4,5	873557	3,0	3297	4,5	846508	3,1
12. 275 -< 300	3862	5,2	1112083	3,9	3844	5,2	1086761	4,0
13. 300 -< 350	7391	10,0	2395325	8,3	7346	10,0	2338555	8,6
14. 350 -< 400	5855	7,9	2189459	7,6	5808	7,9	2096691	7,7
15. 400 -< 450	4720	6,4	1999506	7,0	4683	6,4	1889281	6,9
16. 450 -< 500	3879	5,2	1838229	6,4	3856	5,3	1746605	6,4
17. 500 -< 600	6181	8,3	3384956	11,8	6157	8,4	3229599	11,9
18. 600 -< 700	4577	6,2	2965583	10,3	4550	6,2	2815700	10,3
19. 700 -< 800	2559	3,4	1903921	6,6	2541	3,5	1799727	6,6
20. 800 -< 900	1555	2,1	1316336	4,6	1547	2,1	1253265	4,6
21. 900 -< 1000	968	1,3	915521	3,2	963	1,3	872433	3,2
22. 1000 -< 1500	1845	2,5	2178880	7,6	1833	2,5	2072417	7,6
23. 1500 -< 2000	405	,5	690808	2,4	398	,5	648473	2,4
24. 2000 & +	380	,5	1320239	4,6	372	,5	1059447	3,9
T O T A A L	74242	100,0	28760073	100,0	73392	100,0	27249786	100,0

AANGIFTEN MET NULINKOMEN : 645 (NIET IN DE TABEL BEGREPEN)

PROVINCIE LUXEMBURG

K L A S S E N	INKOMSTEN VAN ONROERENDE GOEDEREN				INKOMSTEN VAN KAPITALEN EN ROERENDE GOEDEREN				DIVERSE INKOMSTEN			
	AANGIFTEN		INKOMSTEN		AANGIFTEN		INKOMSTEN		AANGIFTEN		INKOMSTEN	
	AANTAL	%	BEDRAG	%	AANTAL	%	BEDRAG	%	AANTAL	%	BEDRAG	%
1.	262	,9	2410	,4	179	7,4	2073	,5	7	1,7	144	,3
2.	216	,7	2106	,3	73	3,0	1405	,4	4	1,0	50	,1
3.	283	,9	3440	,6	88	3,7	2463	,6	6	1,5	287	,6
4.	411	1,3	4920	,8	97	4,0	2438	,6	25	6,2	1536	3,1
5.	983	3,2	15801	2,6	93	3,9	2499	,6	37	9,1	2947	5,9
6.	1055	3,4	17013	2,8	81	3,4	3619	,9	28	6,9	1649	3,3
7.	948	3,1	18443	3,0	83	3,4	4108	1,1	21	5,2	1575	3,2
8.	840	2,7	18865	3,1	65	2,7	2221	,6	18	4,4	1679	3,4
9.	822	2,7	16812	2,8	69	2,9	4591	1,2	18	4,4	1833	3,7
10.	931	3,0	18543	3,0	71	2,9	4955	1,3	12	3,0	1338	2,7
11.	954	3,1	15775	2,6	81	3,4	4255	1,1	14	3,4	1417	2,8
12.	1246	4,1	18035	3,0	60	2,5	2512	,6	16	3,9	1149	2,3
13.	2969	9,7	35835	5,9	136	5,6	7467	1,9	25	6,2	2613	5,3
14.	2578	8,4	35836	5,9	96	4,0	5511	1,4	29	7,1	1813	3,6
15.	2326	7,6	33547	5,5	90	3,7	6366	1,6	18	4,4	2661	5,3
16.	2101	6,9	31694	5,2	89	3,7	5230	1,3	13	3,2	1467	2,9
17.	3456	11,3	55589	9,1	135	5,6	9757	2,5	17	4,2	3149	6,3
18.	2745	9,0	51519	8,5	134	5,6	13349	3,4	16	3,9	2215	4,5
19.	1701	5,5	41833	6,9	121	5,0	12900	3,3	20	4,9	2784	5,6
20.	1091	3,6	23844	3,9	78	3,2	6658	1,7	13	3,2	2354	4,7
21.	712	2,3	18751	3,1	52	2,2	6115	1,6	7	1,7	1509	3,0
22.	1433	4,7	58983	9,7	212	8,8	25402	6,5	28	6,9	10001	20,1
23.	308	1,0	24314	4,0	102	4,2	22276	5,7	8	2,0	2342	4,7
24.	295	1,0	45722	7,5	125	5,2	230344	59,3	6	1,5	1232	2,5
T	30666	100,0	609630	100,0	2410	100,0	388514	100,0	406	100,0	49744	100,0

**TABEL 1 : BEDRAG EN ONDERVERDELING IN PERCENT VAN DE HOOFDBESTANDELEN
VAN HET TOTAAL NETTO BELASTBAAR INKOMEN (1000F)**

P R O V I N C I E N A M E N

KLASSEN VAN TOTAAL NETTO BELASTBAAR INKOMEN	TOTAAL NETTO BELASTBAAR INKOMEN				BEDRIJFSINKOMSTEN			
	AANGIFTEN		INKOMSTEN		AANGIFTEN		INKOMSTEN	
	AANTAL	%	BEDRAG	%	AANTAL	%	BEDRAG	%
1. < 40	4188	2,9	78901	,1	3863	2,7	71540	,1
2. 40 -< 60	2343	1,6	117699	,2	2210	1,6	108471	,2
3. 60 -< 80	2798	2,0	197055	,3	2685	1,9	183504	,3
4. 80 -< 100	3258	2,3	295060	,5	3157	2,2	277954	,5
5. 100 -< 125	5935	4,1	668919	1,1	5779	4,1	631722	1,0
6. 125 -< 150	5986	4,2	820171	1,3	5861	4,1	779577	1,3
7. 150 -< 175	5114	3,6	831118	1,3	5025	3,5	791675	1,3
8. 175 -< 200	4904	3,4	919431	1,5	4815	3,4	881039	1,4
9. 200 -< 225	4902	3,4	1042719	1,7	4835	3,4	1010980	1,7
10. 225 -< 250	5374	3,7	1278670	2,0	5318	3,8	1247230	2,0
11. 250 -< 275	5961	4,2	1564585	2,5	5921	4,2	1534546	2,5
12. 275 -< 300	6660	4,6	1915827	3,1	6626	4,7	1889503	3,1
13. 300 -< 350	12686	8,9	4117724	6,6	12632	8,9	4064299	6,7
14. 350 -< 400	10998	7,7	4115601	6,6	10951	7,7	4068183	6,7
15. 400 -< 450	9195	6,4	3898519	6,2	9164	6,5	3853401	6,3
16. 450 -< 500	7969	5,6	3784841	6,1	7935	5,6	3735984	6,1
17. 500 -< 600	13840	9,7	7596555	12,2	13787	9,7	7504895	12,3
18. 600 -< 700	11066	7,7	7174059	11,5	11039	7,8	7108717	11,7
19. 700 -< 800	6280	4,4	4677004	7,5	6250	4,4	4603723	7,6
20. 800 -< 900	3935	2,7	3334788	5,3	3924	2,8	3285804	5,4
21. 900 -< 1000	2693	1,9	2549706	4,1	2681	1,9	2504121	4,1
22. 1000 -< 1500	5153	3,6	6070451	9,7	5119	3,6	5902576	9,7
23. 1500 -< 2000	1157	,8	1962719	3,1	1143	,8	1858536	3,1
24. 2000 & +	927	,6	3409455	5,5	903	,6	2950078	4,8
T O T A A L	143322	100,0	62421577	100,0	141623	100,0	60848058	100,0

AANGIFTEN MET NULINKOMEN : 843 (NIET IN DE TABEL BEGREPEN)

P R O V I N C I E N A M E N

K L A S S E N	INKOMSTEN VAN ONROERENDE GOEDEREN				INKOMSTEN VAN KAPITALEN EN ROERENDE GOEDEREN				DIVERSE INKOMSTEN			
	AANGIFTEN		INKOMSTEN		AANGIFTEN		INKOMSTEN		AANGIFTEN		INKOMSTEN	
	AANTAL	%	BEDRAG	%	AANTAL	%	BEDRAG	%	AANTAL	%	BEDRAG	%
1.	443	,7	6333	,4	353	6,6	3889	,5	19	1,7	458	,4
2.	476	,7	6164	,4	203	3,8	3336	,4	25	2,2	963	,8
3.	681	1,1	11496	,8	208	3,9	4954	,6	39	3,4	1907	1,6
4.	886	1,4	11981	,8	188	3,5	5049	,6	68	5,9	4472	3,8
5.	2061	3,2	35305	2,4	227	4,3	8692	1,1	107	9,3	8331	7,1
6.	2210	3,4	38654	2,6	218	4,1	7886	1,0	100	8,7	8010	6,8
7.	1802	2,8	39490	2,7	174	3,3	7149	,9	64	5,6	5537	4,7
8.	1603	2,5	36809	2,5	176	3,3	7978	1,0	51	4,5	5832	5,0
9.	1525	2,4	35759	2,4	137	2,6	6511	,8	46	4,0	4119	3,5
10.	1569	2,4	35331	2,4	130	2,4	8673	1,1	45	3,9	3609	3,1
11.	1763	2,7	37634	2,5	141	2,7	7305	,9	42	3,7	3393	2,9
12.	2034	3,1	34673	2,3	160	3,0	9288	1,1	25	2,2	1999	1,7
13.	4717	7,3	76260	5,1	253	4,8	16748	2,1	71	6,2	6602	5,6
14.	4676	7,2	73227	4,9	189	3,6	13484	1,7	59	5,1	4424	3,8
15.	4523	7,0	72942	4,9	167	3,1	14381	1,8	41	3,6	3681	3,1
16.	4272	6,6	75355	5,1	174	3,3	19710	2,4	51	4,5	4123	3,5
17.	7799	12,1	140334	9,4	291	5,5	34660	4,2	67	5,8	5319	4,5
18.	6916	10,7	120793	8,1	240	4,5	21866	2,7	52	4,5	4995	4,3
19.	4163	6,4	91713	6,2	230	4,3	35016	4,3	31	2,7	3215	2,7
20.	2836	4,4	71531	4,8	186	3,5	21014	2,6	22	1,9	1913	1,6
21.	2021	3,1	55665	3,7	166	3,1	24773	3,0	25	2,2	3552	3,0
22.	3987	6,2	169987	11,4	503	9,5	91774	11,2	48	4,2	7658	6,5
23.	928	1,4	76651	5,2	256	4,8	69162	8,5	14	1,2	2970	2,5
24.	786	1,2	134151	9,0	345	6,5	373224	45,7	34	3,0	20428	17,4
T	64677	100,0	1488238	100,0	5315	100,0	816522	100,0	1146	100,0	117510	100,0

**TABEL 1 : BEDRAG EN ONDERVERDELING IN PERCENT VAN DE HOOFDBESTANDELEN
VAN HET TOTAAL NETTO BELASTBAAR INKOMEN (1000F)**

PROVINCIE OOST-VLAANDEREN

KLASSEN VAN TOTAAL NETTO BELASTBAAR INKOMEN	TOTAAL NETTO BELASTBAAR INKOMEN				BEDRIJFSINKOMSTEN			
	AANGIFTEN		INKOMSTEN		AANGIFTEN		INKOMSTEN	
	AANTAL	%	BEDRAG	%	AANTAL	%	BEDRAG	%
1. < 40	15669	3,3	295272	,1	14942	3,1	279698	,1
2. 40 -< 60	8266	1,7	416195	,2	8005	1,7	397661	,2
3. 60 -< 80	10339	2,1	723069	,3	10125	2,1	698026	,3
4. 80 -< 100	11474	2,4	1035297	,5	11219	2,4	994664	,5
5. 100 -< 125	19773	4,1	2225452	1,1	19408	4,1	2143873	1,0
6. 125 -< 150	19055	4,0	2612936	1,2	18727	3,9	2514770	1,2
7. 150 -< 175	15962	3,3	2591583	1,2	15689	3,3	2491608	1,2
8. 175 -< 200	15092	3,1	2830958	1,3	14847	3,1	2732608	1,3
9. 200 -< 225	15469	3,2	3284838	1,6	15263	3,2	3189039	1,5
10. 225 -< 250	16065	3,3	3820286	1,8	15893	3,3	3731365	1,8
11. 250 -< 275	17396	3,6	4568834	2,2	17271	3,6	4492838	2,2
12. 275 -< 300	19078	4,0	5488544	2,6	18962	4,0	5414457	2,6
13. 300 -< 350	39478	8,2	12826975	6,1	39288	8,2	12678214	6,1
14. 350 -< 400	37025	7,7	13853358	6,6	36880	7,7	13717293	6,6
15. 400 -< 450	31596	6,6	13406202	6,3	31484	6,6	13266401	6,4
16. 450 -< 500	28077	5,8	13328861	6,3	27981	5,9	13204175	6,4
17. 500 -< 600	52622	10,9	28902626	13,7	52504	11,0	28678896	13,8
18. 600 -< 700	43086	9,0	27945250	13,2	43010	9,0	27733513	13,4
19. 700 -< 800	21548	4,5	16031728	7,6	21492	4,5	15859950	7,7
20. 800 -< 900	12752	2,6	10795653	5,1	12717	2,7	10639574	5,1
21. 900 -< 1000	8507	1,8	8049544	3,8	8469	1,8	7900307	3,8
22. 1000 -< 1500	16024	3,3	18922615	9,0	15967	3,3	18442602	8,9
23. 1500 -< 2000	3645	,8	6195648	2,9	3616	,8	5903171	2,8
24. 2000 & +	3326	,7	11028374	5,2	3293	,7	10042955	4,8
T O T A A L	481324	100,0	211180098	100,0	477052	100,0	207147658	100,0

AANGIFTEN MET NULINKOMEN : 2973 (NIET IN DE TABEL BEGREPEN)

PROVINCIE OOST-VLAANDEREN

K L A S S E N	INKOMSTEN VAN ONROERENDE GOEDEREN				INKOMSTEN VAN KAPITALEN EN ROERENDE GOEDEREN				DIVERSE INKOMSTEN			
	AANGIFTEN		INKOMSTEN		AANGIFTEN		INKOMSTEN		AANGIFTEN		INKOMSTEN	
	AANTAL	%	BEDRAG	%	AANTAL	%	BEDRAG	%	AANTAL	%	BEDRAG	%
1.	1105	,6	12178	,3	854	6,2	9354	,6	25	1,0	496	,1
2.	1069	,6	13194	,3	444	3,2	7781	,5	31	1,2	1098	,3
3.	1773	,9	19673	,5	446	3,2	9032	,6	43	1,7	1608	,4
4.	2346	1,2	29839	,7	480	3,5	11158	,7	135	5,3	7952	1,9
5.	5114	2,7	67782	1,6	562	4,1	15029	1,0	268	10,5	20817	4,9
6.	5133	2,7	84447	2,1	502	3,6	17045	1,1	249	9,8	22180	5,2
7.	4111	2,2	89420	2,2	485	3,5	18009	1,2	193	7,6	18292	4,3
8.	3517	1,8	88312	2,1	426	3,1	19461	1,3	132	5,2	13731	3,2
9.	3559	1,9	85759	2,1	373	2,7	22752	1,5	139	5,4	13274	3,1
10.	3556	1,9	88795	2,2	370	2,7	20598	1,3	121	4,7	12700	3,0
11.	3880	2,0	88523	2,2	297	2,1	17602	1,1	101	4,0	9682	2,3
12.	4970	2,6	97639	2,4	339	2,5	16387	1,1	83	3,3	8481	2,0
13.	12804	6,7	207262	5,0	695	5,0	40125	2,6	143	5,6	12390	2,9
14.	14785	7,8	210865	5,1	453	3,3	38724	2,5	97	3,8	11643	2,7
15.	14007	7,3	215100	5,2	421	3,0	38240	2,5	71	2,8	7454	1,8
16.	13671	7,2	202313	4,9	380	2,8	34296	2,2	71	2,8	6785	1,6
17.	27212	14,3	388147	9,4	754	5,5	68792	4,4	107	4,2	11523	2,7
18.	23900	12,5	362818	8,8	706	5,1	65600	4,2	92	3,6	12608	3,0
19.	13058	6,8	254142	6,2	614	4,4	58977	3,8	75	2,9	11245	2,7
20.	8392	4,4	196027	4,8	498	3,6	50375	3,2	56	2,2	14639	3,5
21.	5908	3,1	173527	4,2	474	3,4	52503	3,4	48	1,9	12419	2,9
22.	11544	6,1	494315	12,0	1394	10,1	169289	10,9	131	5,1	50199	11,9
23.	2682	1,4	225083	5,5	734	5,3	121017	7,8	63	2,5	44731	10,6
24.	2591	1,4	418471	10,2	1116	8,1	627977	40,5	79	3,1	97502	23,0
T	190687	100,0	4113631	100,0	13817	100,0	1550123	100,0	2553	100,0	423449	100,0

TABEL 1 : BEDRAG EN ONDERVERDELING IN PERCENT VAN DE HOOFDBESTANDELEN
VAN HET TOTAAL NETTO BELASTBAAR INKOMEN (1000F)

PROVINCIE WEST - V L A A N D E R E N

KLASSEN VAN TOTAAL NETTO BELASTBAAR INKOMEN	TOTAAL NETTO BELASTBAAR INKOMEN				BEDRIJFSINKOMSTEN			
	AANGIFTEN		INKOMSTEN		AANGIFTEN		INKOMSTEN	
	AANTAL	%	BEDRAG	%	AANTAL	%	BEDRAG	%
1. < 40	13116	3,4	250542	,2	12156	3,2	228951	,1
2. 40 -< 60	7358	1,9	369796	,2	7001	1,8	342108	,2
3. 60 -< 80	8458	2,2	591341	,4	8174	2,2	557976	,4
4. 80 -< 100	9437	2,5	853180	,5	9148	2,4	804836	,5
5. 100 -< 125	16793	4,4	1887555	1,2	16313	4,3	1787875	1,1
6. 125 -< 150	15435	4,0	2116599	1,3	15049	4,0	2009956	1,3
7. 150 -< 175	12893	3,4	2091743	1,3	12571	3,3	1979606	1,2
8. 175 -< 200	12158	3,2	2281206	1,4	11878	3,1	2174419	1,4
9. 200 -< 225	12419	3,2	2637732	1,6	12188	3,2	2534592	1,6
10. 225 -< 250	12539	3,3	2981019	1,8	12347	3,3	2883261	1,8
11. 250 -< 275	13917	3,6	3656158	2,2	13780	3,6	3578157	2,2
12. 275 -< 300	16040	4,2	4615369	2,8	15903	4,2	4531458	2,8
13. 300 -< 350	38505	10,0	12530118	7,7	38329	10,1	12381729	7,8
14. 350 -< 400	32150	8,4	11998207	7,3	32005	8,4	11854210	7,5
15. 400 -< 450	24865	6,5	10554034	6,5	24737	6,5	10402294	6,5
16. 450 -< 500	22546	5,9	10694259	6,5	22433	5,9	10547994	6,6
17. 500 -< 600	39386	10,2	21637680	13,2	39245	10,3	21384517	13,4
18. 600 -< 700	32008	8,3	20740178	12,7	31908	8,4	20518784	12,9
19. 700 -< 800	14536	3,8	10808054	6,6	14462	3,8	10596416	6,7
20. 800 -< 900	8634	2,2	7308762	4,5	8597	2,3	7151393	4,5
21. 900 -< 1000	5521	1,4	5227803	3,2	5488	1,4	5096046	3,2
22. 1000 -< 1500	10280	2,7	12149012	7,4	10192	2,7	11665743	7,3
23. 1500 -< 2000	2613	,7	4461124	2,7	2594	,7	4177313	2,6
24. 2000 & +	3108	,8	11136370	6,8	3065	,8	9924150	6,2
T O T A A L	384715	100,0	163577841	100,0	379563	100,0	159113784	100,0

AANGIFTEN MET NULINKOMEN : 2559 (NIET IN DE TABEL BEGREPEN)

P R O V I N C I E W E S T - V L A A N D E R E N

K L A S S E N	INKOMSTEN VAN ONROERENDE GOEDEREN				INKOMSTEN VAN KAPITALEN EN ROERENDE GOEDEREN				DIVERSE INKOMSTEN			
	AANGIFTEN		INKOMSTEN		AANGIFTEN		INKOMSTEN		AANGIFTEN		INKOMSTEN	
	AANTAL	%	BEDRAG	%	AANTAL	%	BEDRAG	%	AANTAL	%	BEDRAG	%
1.	1203	,8	14385	,4	1223	6,7	13364	,8	27	1,4	531	,2
2.	1107	,7	17231	,4	662	3,6	10224	,6	27	1,4	868	,3
3.	1426	,9	22695	,6	612	3,3	11735	,7	47	2,5	2273	,7
4.	1926	1,2	30176	,8	635	3,5	14139	,8	101	5,4	6208	1,9
5.	3919	2,5	75020	1,9	842	4,6	22242	1,3	188	10,1	14904	4,5
6.	3699	2,4	84179	2,1	734	4,0	21623	1,2	155	8,3	13741	4,2
7.	3090	2,0	87437	2,2	709	3,9	24484	1,4	138	7,4	14314	4,3
8.	2724	1,8	86843	2,2	620	3,4	26948	1,5	119	6,4	12344	3,7
9.	2720	1,8	87040	2,2	538	2,9	25731	1,5	95	5,1	9015	2,7
10.	2714	1,7	85139	2,1	518	2,8	24749	1,4	81	4,3	9755	3,0
11.	3318	2,1	84682	2,1	505	2,7	21390	1,2	77	4,1	7148	2,2
12.	4475	2,9	93578	2,3	538	2,9	23034	1,3	70	3,7	7951	2,4
13.	14205	9,2	197391	4,9	1072	5,8	47850	2,7	105	5,6	10710	3,2
14.	13925	9,0	203710	5,1	805	4,4	40478	2,3	73	3,9	7167	2,2
15.	11988	7,7	194132	4,8	692	3,8	48506	2,7	60	3,2	6491	2,0
16.	11566	7,5	185527	4,6	623	3,4	49199	2,8	53	2,8	5828	1,8
17.	21361	13,8	355574	8,9	1054	5,7	80245	4,5	75	4,0	10139	3,1
18.	18875	12,2	320838	8,0	901	4,9	68350	3,9	71	3,8	11788	3,6
19.	9186	5,9	229190	5,7	785	4,3	78344	4,4	51	2,7	10655	3,2
20.	5816	3,7	174862	4,4	566	3,1	48850	2,8	43	2,3	10589	3,2
21.	3888	2,5	137543	3,4	456	2,5	47056	2,7	32	1,7	9390	2,8
22.	7536	4,9	442823	11,1	1418	7,7	179886	10,2	81	4,3	27519	8,3
23.	2004	1,3	227361	5,7	668	3,6	109828	6,2	30	1,6	18653	5,6
24.	2471	1,6	568285	14,2	1204	6,6	731674	41,3	69	3,7	102682	31,1
T	155142	100,0	4005641	100,0	18380	100,0	1769929	100,0	1868	100,0	330663	100,0

**TABEL 1 : BEDRAG EN ONDERVERDELING IN PERCENT VAN DE HOOFDBESTANDELEN
VAN HET TOTAAL NETTO BELASTBAAR INKOMEN (1000F)**

**PROVINCIE ANTWERPEN
ARRONDISSEMENT ANTWERPEN**

KLASSEN VAN TOTAAL NETTO BELASTBAAR INKOMEN	TOTAAL NETTO BELASTBAAR INKOMEN				BEDRIJFSINKOMSTEN			
	AANGIFTEN		INKOMSTEN		AANGIFTEN		INKOMSTEN	
	AANTAL	%	BEDRAG	%	AANTAL	%	BEDRAG	%
1. < 40	10591	3,0	189713	,1	10002	2,8	177012	,1
2. 40 -< 60	5433	1,5	273096	,2	5167	1,5	253633	,2
3. 60 -< 80	6764	1,9	475061	,3	6574	1,9	452633	,3
4. 80 -< 100	8359	2,3	755465	,4	8109	2,3	715153	,4
5. 100 -< 125	14113	3,9	1589558	,9	13650	3,9	1497395	,9
6. 125 -< 150	13704	3,8	1881056	1,1	13336	3,8	1773651	1,1
7. 150 -< 175	12271	3,4	1991819	1,2	11945	3,4	1878745	1,1
8. 175 -< 200	11073	3,1	2075723	1,2	10794	3,1	1959930	1,2
9. 200 -< 225	10899	3,0	2316595	1,4	10665	3,0	2205361	1,3
10. 225 -< 250	11183	3,1	2655854	1,6	10977	3,1	2547024	1,5
11. 250 -< 275	11781	3,3	3093686	1,8	11608	3,3	2991508	1,8
12. 275 -< 300	12574	3,5	3615372	2,1	12409	3,5	3511876	2,1
13. 300 -< 350	25925	7,2	8429594	4,9	25674	7,3	8248154	5,0
14. 350 -< 400	25552	7,1	9563820	5,6	25372	7,2	9396624	5,7
15. 400 -< 450	22557	6,3	9585062	5,6	22431	6,3	9436699	5,7
16. 450 -< 500	22710	6,3	10785327	6,3	22592	6,4	10636059	6,4
17. 500 -< 600	38636	10,8	21193183	12,4	38486	10,9	20931745	12,6
18. 600 -< 700	32151	9,0	20861091	12,2	32012	9,1	20611132	12,5
19. 700 -< 800	18967	5,3	14137928	8,3	18882	5,3	13924197	8,4
20. 800 -< 900	12009	3,4	10168005	6,0	11928	3,4	9967513	6,0
21. 900 -< 1000	8095	2,3	7661127	4,5	8056	2,3	7498391	4,5
22. 1000 -< 1500	15621	4,4	18481111	10,8	15509	4,4	17894724	10,8
23. 1500 -< 2000	3731	1,0	6358346	3,7	3684	1,0	5983621	3,6
24. 2000 & +	3564	1,0	12402468	7,3	3505	1,0	11008814	6,7
T O T A A L	358263	100,0	170540060	100,0	353367	100,0	165501594	100,0

AANGIFTEN MET NULINKOMEN : 2170 (NIET IN DE TABEL BEGREPEN)

P R O V I N C I E A N T W E R P E N
A R R O N D I S S E M E N T A N T W E R P E N

K L A S S E N	INKOMSTEN VAN ONROERENDE GOEDEREN				INKOMSTEN VAN KAPITALEN EN ROERENDE GOEDEREN				DIVERSE INKOMSTEN			
	AANGIFTEN		INKOMSTEN		AANGIFTEN		INKOMSTEN		AANGIFTEN		INKOMSTEN	
	AANTAL	%	BEDRAG	%	AANTAL	%	BEDRAG	%	AANTAL	%	BEDRAG	%
1.	529	,4	9506	,2	725	5,2	8244	,4	45	1,4	1084	,2
2.	572	,4	11855	,2	452	3,3	7470	,3	58	1,8	2017	,4
3.	834	,6	16266	,3	392	2,8	8238	,4	73	2,3	3178	,7
4.	1276	,9	26549	,5	470	3,4	11967	,5	166	5,1	10507	2,3
5.	2850	2,1	69159	1,4	506	3,6	15640	,7	402	12,4	34321	7,6
6.	3347	2,5	96191	2,0	529	3,8	19749	,9	276	8,5	25731	5,7
7.	2962	2,2	99014	2,0	453	3,3	19727	,9	276	8,5	28960	6,4
8.	2464	1,8	98769	2,0	437	3,2	26989	1,2	222	6,8	24864	5,5
9.	2369	1,8	100341	2,1	392	2,8	22782	1,0	168	5,2	20795	4,6
10.	2388	1,8	99129	2,0	344	2,5	21457	,9	177	5,5	24248	5,4
11.	2568	1,9	95830	2,0	333	2,4	23461	1,0	155	4,8	20212	4,5
12.	2713	2,0	101824	2,1	337	2,4	25421	1,1	147	4,5	20789	4,6
13.	6993	5,2	221524	4,6	614	4,4	50450	2,2	192	5,9	26292	5,8
14.	8582	6,3	234356	4,8	467	3,4	49984	2,2	157	4,8	19832	4,4
15.	8807	6,5	233029	4,8	367	2,6	47088	2,0	108	3,3	12132	2,7
16.	9546	7,1	242819	5,0	371	2,7	45170	2,0	94	2,9	13126	2,9
17.	18394	13,6	466488	9,6	688	5,0	92135	4,0	115	3,5	18720	4,1
18.	16900	12,5	428011	8,8	653	4,7	89142	3,9	85	2,6	10649	2,4
19.	11180	8,3	320646	6,6	594	4,3	85723	3,7	52	1,6	8426	1,9
20.	7690	5,7	276212	5,7	526	3,8	78238	3,4	32	1,0	8047	1,8
21.	5487	4,1	204501	4,2	445	3,2	70506	3,1	38	1,2	8391	1,9
22.	11111	8,2	583767	12,0	1584	11,4	287757	12,5	102	3,1	28685	6,4
23.	2762	2,0	246816	5,1	789	5,7	209118	9,1	38	1,2	20673	4,6
24.	2854	2,1	568410	11,7	1397	10,1	986811	42,8	66	2,0	59450	13,2
T	135178	100,0	4851012	100,0	13865	100,0	2303267	100,0	3244	100,0	451129	100,0

**TABEL 1 : BEDRAG EN ONDERVERDELING IN PERCENT VAN DE HOOFDBESTANDELEN
VAN HET TOTAAL NETTO BELASTBAAR INKOMEN (1000F)**

**PROVINCIE ANTWERPEN
ARRONDISSEMENT MECHELEN**

KLASSEN VAN TOTAAL NETTO BELASTBAAR INKOMEN	TOTAAL NETTO BELASTBAAR INKOMEN				BEDRIJFSINKOMSTEN			
	AANGIFTEN		INKOMSTEN		AANGIFTEN		INKOMSTEN	
	AANTAL	%	BEDRAG	%	AANTAL	%	BEDRAG	%
1. < 40	3123	2,9	57950	,1	3053	2,9	56432	,1
2. 40 -< 60	1609	1,5	80977	,2	1579	1,5	79228	,2
3. 60 -< 80	2096	2,0	146548	,3	2061	2,0	142498	,3
4. 80 -< 100	2350	2,2	212308	,5	2306	2,2	205560	,4
5. 100 -< 125	4115	3,9	464749	1,0	4055	3,8	451881	1,0
6. 125 -< 150	3983	3,8	546689	1,2	3922	3,7	527008	1,1
7. 150 -< 175	3351	3,2	544280	1,2	3304	3,1	526282	1,1
8. 175 -< 200	3234	3,0	606908	1,3	3196	3,0	588716	1,3
9. 200 -< 225	3305	3,1	702581	1,5	3264	3,1	682478	1,5
10. 225 -< 250	3463	3,3	823302	1,8	3434	3,3	806108	1,7
11. 250 -< 275	3628	3,4	952917	2,0	3609	3,4	935520	2,0
12. 275 -< 300	4057	3,8	1167188	2,5	4034	3,8	1151790	2,5
13. 300 -< 350	9494	8,9	3088295	6,6	9459	9,0	3056832	6,6
14. 350 -< 400	8720	8,2	3262461	7,0	8692	8,2	3236801	7,0
15. 400 -< 450	7332	6,9	3112958	6,6	7318	6,9	3089603	6,7
16. 450 -< 500	6910	6,5	3280967	7,0	6899	6,5	3256057	7,0
17. 500 -< 600	11171	10,5	6130900	13,1	11153	10,6	6090996	13,2
18. 600 -< 700	9602	9,0	6235656	13,3	9595	9,1	6194996	13,4
19. 700 -< 800	4906	4,6	3647735	7,8	4902	4,6	3616451	7,8
20. 800 -< 900	2848	2,7	2409318	5,1	2843	2,7	2380751	5,2
21. 900 -< 1000	1927	1,8	1824919	3,9	1919	1,8	1797397	3,9
22. 1000 -< 1500	3475	3,3	4079879	8,7	3465	3,3	4012061	8,7
23. 1500 -< 2000	809	,8	1380262	2,9	805	,8	1332269	2,9
24. 2000 & +	631	,6	2127492	4,5	627	,6	1992292	4,3
T O T A A L	106139	100,0	46887239	100,0	105494	100,0	46210007	100,0

AANGIFTEN MET NULINKOMEN : 579 (NIET IN DE TABEL BEGREPEN)

PROVINCIE ANTWERPEN
ARRONDISSEMENT MECHELEN

K L A S S E N	INKOMSTEN VAN ONROERENDE GOEDEREN				INKOMSTEN VAN KAPITALEN EN ROERENDE GOEDEREN				DIVERSE INKOMSTEN			
	AANGIFTEN		INKOMSTEN		AANGIFTEN		INKOMSTEN		AANGIFTEN		INKOMSTEN	
	AANTAL	%	BEDRAG	%	AANTAL	%	BEDRAG	%	AANTAL	%	BEDRAG	%
1.	143	,3	2804	,3	77	4,2	900	,6	4	,7	97	,1
2.	129	,3	1322	,1	40	2,2	664	,4	4	,7	164	,2
3.	248	,6	2728	,3	67	3,6	1416	,9	8	1,5	389	,5
4.	378	,9	6109	,7	57	3,1	1169	,8	23	4,2	1689	2,2
5.	902	2,2	14489	1,5	57	3,1	1804	1,2	35	6,4	2857	3,7
6.	961	2,3	19568	2,1	73	4,0	2975	1,9	42	7,7	3113	4,1
7.	853	2,1	17225	1,8	65	3,5	1951	1,3	37	6,8	3900	5,1
8.	848	2,0	19392	2,1	52	2,8	2446	1,6	24	4,4	1723	2,3
9.	810	1,9	20659	2,2	47	2,6	2114	1,4	45	8,3	3969	5,2
10.	836	2,0	19854	2,1	39	2,1	3290	2,1	43	7,9	3179	4,2
11.	902	2,2	20492	2,2	48	2,6	2682	1,7	37	6,8	2765	3,6
12.	1062	2,6	20238	2,2	51	2,8	3784	2,5	36	6,6	2767	3,6
13.	3092	7,4	47932	5,1	100	5,4	6113	4,0	55	10,1	4933	6,5
14.	3251	7,8	49527	5,3	70	3,8	3218	2,1	25	4,6	2165	2,8
15.	3183	7,7	48972	5,2	51	2,8	2991	1,9	16	2,9	867	1,1
16.	3240	7,8	50411	5,4	45	2,4	4123	2,7	19	3,5	1644	2,2
17.	5687	13,7	89287	9,5	90	4,9	4267	2,8	21	3,9	2024	2,7
18.	5176	12,4	87208	9,3	97	5,3	5851	3,8	13	2,4	1660	2,2
19.	2953	7,1	62883	6,7	94	5,1	5840	3,8	12	2,2	1802	2,4
20.	1952	4,7	48731	5,2	72	3,9	6498	4,2	7	1,3	1499	2,0
21.	1365	3,3	39365	4,2	80	4,3	8170	5,3	5	,9	1380	1,8
22.	2532	6,1	103491	11,0	180	9,8	17952	11,7	15	2,8	3335	4,4
23.	589	1,4	49605	5,3	137	7,4	17285	11,2	5	,9	1651	2,2
24.	491	1,2	94938	10,1	153	8,3	46475	30,2	12	2,2	26783	35,1
T	41583	100,0	937230	100,0	1842	100,0	153978	100,0	543	100,0	76355	100,0

TABEL 1 : BEDRAG EN ONDERVERDELING IN PERCENT VAN DE HOOFDBESTANDELEN
VAN HET TOTAAL NETTO BELASTBAAR INKOMEN (1000F)

PROVINCIE ANTWERPEN
ARRONDISSEMENT TURNHOUT

KLASSEN VAN TOTAAL NETTO BELASTBAAR INKOMEN	TOTAAL NETTO BELASTBAAR INKOMEN				BEDRIJFSINKOMSTEN			
	AANGIFTEN		INKOMSTEN		AANGIFTEN		INKOMSTEN	
	AANTAL	%	BEDRAG	%	AANTAL	%	BEDRAG	%
1. < 40	3856	3,1	75021	,1	3798	3,0	73926	,1
2. 40 -< 60	1962	1,6	98658	,2	1943	1,6	97362	,2
3. 60 -< 80	2422	1,9	170475	,3	2402	1,9	167410	,3
4. 80 -< 100	2835	2,3	255946	,5	2804	2,2	250962	,5
5. 100 -< 125	4912	3,9	553451	1,0	4860	3,9	542277	1,0
6. 125 -< 150	4778	3,8	654987	1,2	4728	3,8	638586	1,2
7. 150 -< 175	4080	3,2	660807	1,2	4035	3,2	644339	1,2
8. 175 -< 200	3801	3,0	712672	1,3	3757	3,0	694207	1,3
9. 200 -< 225	3809	3,0	809027	1,5	3788	3,0	795587	1,5
10. 225 -< 250	3920	3,1	931976	1,7	3895	3,1	915971	1,7
11. 250 -< 275	4371	3,5	1148436	2,1	4354	3,5	1135869	2,2
12. 275 -< 300	5084	4,0	1462805	2,7	5067	4,1	1449510	2,7
13. 300 -< 350	11350	9,0	3695519	6,9	11317	9,1	3664532	6,9
14. 350 -< 400	10778	8,6	4028834	7,5	10752	8,6	3999792	7,6
15. 400 -< 450	9150	7,3	3884837	7,2	9128	7,3	3857921	7,3
16. 450 -< 500	8505	6,8	4034832	7,5	8494	6,8	4010985	7,6
17. 500 -< 600	14348	11,4	7877794	14,7	14329	11,5	7834509	14,8
18. 600 -< 700	11236	8,9	7290320	13,6	11222	9,0	7252447	13,7
19. 700 -< 800	5064	4,0	3760217	7,0	5051	4,0	3717719	7,0
20. 800 -< 900	2869	2,3	2428063	4,5	2852	2,3	2387293	4,5
21. 900 -< 1000	1819	1,4	1722072	3,2	1809	1,4	1685450	3,2
22. 1000 -< 1500	3177	2,5	3743566	7,0	3161	2,5	3633549	6,9
23. 1500 -< 2000	725	,6	1235408	2,3	715	,6	1165853	2,2
24. 2000 & +	728	,6	2402703	4,5	717	,6	2196383	4,2
T O T A A L	125579	100,0	53638426	100,0	124978	100,0	52812439	100,0

AANGIFTEN MET NULINKOMEN : 820 (NIET IN DE TABEL BEGREPEN)

P R O V I N C I E A N T W E R P E N
A R R O N D I S S E M E N T T U R N H O U T

K L A S S E N	INKOMSTEN VAN ONROERENDE GOEDEREN				INKOMSTEN VAN KAPITALEN EN ROERENDE GOEDEREN				DIVERSE INKOMSTEN			
	AANGIFTEN		INKOMSTEN		AANGIFTEN		INKOMSTEN		AANGIFTEN		INKOMSTEN	
	AANTAL	%	BEDRAG	%	AANTAL	%	BEDRAG	%	AANTAL	%	BEDRAG	%
1.	130	,2	1230	,1	45	3,3	531	,2	4	1,2	123	,3
2.	192	,4	2069	,2	26	1,9	405	,2	7	2,1	319	,7
3.	366	,7	3501	,4	30	2,2	432	,2	9	2,7	522	1,2
4.	529	1,0	4996	,5	34	2,5	1062	,4	21	6,3	1215	2,7
5.	1241	2,3	15540	1,6	39	2,8	1186	,5	31	9,3	2536	5,7
6.	1253	2,4	19745	2,0	40	2,9	1838	,7	28	8,4	2900	6,5
7.	999	1,9	18094	1,8	29	2,1	1479	,6	24	7,2	2538	5,7
8.	906	1,7	19190	1,9	41	3,0	2857	1,1	25	7,5	2684	6,0
9.	901	1,7	18053	1,8	27	2,0	1260	,5	15	4,5	1633	3,7
10.	902	1,7	18607	1,9	31	2,3	1948	,8	19	5,7	1990	4,5
11.	1128	2,1	19629	2,0	21	1,5	1982	,8	10	3,0	905	2,0
12.	1450	2,7	22551	2,3	24	1,7	1661	,7	8	2,4	520	1,2
13.	4153	7,8	50152	5,0	66	4,8	5493	2,2	19	5,7	2777	6,2
14.	4818	9,1	60249	6,0	39	2,8	4263	1,7	8	2,4	886	2,0
15.	4545	8,6	53149	5,3	45	3,3	5592	2,2	10	3,0	1128	2,5
16.	4520	8,5	49217	4,9	39	2,8	5533	2,2	10	3,0	753	1,7
17.	8173	15,4	97744	9,8	84	6,1	9702	3,9	20	6,0	1970	4,4
18.	6822	12,9	92237	9,2	74	5,4	10203	4,1	14	4,2	1411	3,2
19.	3236	6,1	57622	5,8	77	5,6	11525	4,6	9	2,7	840	1,9
20.	1981	3,7	47311	4,7	60	4,4	11134	4,4	7	2,1	2264	5,1
21.	1293	2,4	38274	3,8	62	4,5	12705	5,1	6	1,8	612	1,4
22.	2318	4,4	115070	11,5	170	12,4	36487	14,5	13	3,9	2585	5,8
23.	497	,9	53425	5,3	90	6,5	26307	10,5	8	2,4	5656	12,7
24.	554	1,0	121272	12,1	182	13,2	95237	38,0	9	2,7	5721	12,9
T	52907	100,0	998927	100,0	1375	100,0	250822	100,0	334	100,0	44488	100,0

TABEL I : BEDRAG EN ONDERVERDELING IN PERCENT VAN DE HOOFDBESTANDELEN
VAN HET TOTAAL NETTO BELASTBAAR INKOMEN (1000F)

PROVINCIE BRABANT
ARRONDISSEMENT BRUSSEL - HOOFDSTAD

KLASSEN VAN TOTAAL NETTO BELASTBAAR INKOMEN	TOTAAL NETTO BELASTBAAR INKOMEN				BEDRIJFSINKOMSTEN			
	AANGIFTEN		INKOMSTEN		AANGIFTEN		INKOMSTEN	
	AANTAL	%	BEDRAG	%	AANTAL	%	BEDRAG	%
1. < 40	11571	3,0	207655	,1	10577	2,8	185169	,1
2. 40 -< 60	5982	1,6	302324	,2	5538	1,5	269801	,2
3. 60 -< 80	7162	1,9	504214	,3	6734	1,8	452507	,3
4. 80 -< 100	8860	2,3	800716	,4	8280	2,2	713927	,4
5. 100 -< 125	15487	4,0	1743305	,9	14544	3,9	1553089	,9
6. 125 -< 150	15302	4,0	2102630	1,1	14473	3,9	1882143	1,1
7. 150 -< 175	14073	3,7	2283926	1,2	13415	3,6	2045291	1,1
8. 175 -< 200	13613	3,5	2553041	1,3	13007	3,5	2314977	1,3
9. 200 -< 225	13477	3,5	2863999	1,5	12969	3,5	2631247	1,5
10. 225 -< 250	14848	3,9	3527715	1,8	14375	3,8	3296001	1,8
11. 250 -< 275	15192	4,0	3987636	2,1	14797	4,0	3770502	2,1
12. 275 -< 300	15317	4,0	4402442	2,3	14995	4,0	4200316	2,3
13. 300 -< 350	29201	7,6	9482810	5,0	28682	7,7	9097852	5,1
14. 350 -< 400	25966	6,8	9718959	5,1	25591	6,8	9368354	5,2
15. 400 -< 450	22341	5,8	9478078	5,0	22030	5,9	9144569	5,1
16. 450 -< 500	19575	5,1	9291085	4,9	19306	5,2	8946849	5,0
17. 500 -< 600	33758	8,8	18520056	9,7	33359	8,9	17934153	10,0
18. 600 -< 700	28988	7,5	18827034	9,9	28704	7,7	18306827	10,2
19. 700 -< 800	18205	4,7	13569085	7,1	18017	4,8	13108229	7,3
20. 800 -< 900	12286	3,2	10414449	5,5	12126	3,2	9996930	5,6
21. 900 -< 1000	9281	2,4	8798614	4,6	9155	2,4	8420655	4,7
22. 1000 -< 1500	21504	5,6	25721365	13,5	21219	5,7	24421610	13,6
23. 1500 -< 2000	6294	1,6	10728206	5,6	6166	1,7	9888981	5,5
24. 2000 & +	5835	1,5	21063062	11,0	5631	1,5	17232043	9,6
T O T A A L	384118	100,0	190892406	100,0	373690	100,0	179182022	100,0

AANGIFTEN MET NIJLINKOMEN : 2104 (NIET IN DE TABEL BEGREPEN)

P R O V I N C I E B R A B A N T
A R R O N D I S S E M E N T B R U S S E L - H O O F D S T A D

K L A S S E N	INKOMSTEN VAN ONROERENDE GOEDEREN				INKOMSTEN VAN KAPITALEN EN ROERENDE GOEDEREN				DIVERSE INKOMSTEN			
	AANGIFTEN		INKOMSTEN		AANGIFTEN		INKOMSTEN		AANGIFTEN		INKOMSTEN	
	AANTAL	%	BEDRAG	%	AANTAL	%	BEDRAG	%	AANTAL	%	BEDRAG	%
1.	747	,6	22129	,3	1185	3,7	15608	,3	114	1,5	2492	,2
2.	624	,5	22661	,3	755	2,3	15593	,3	144	1,9	5516	,5
3.	890	,8	30525	,4	872	2,7	20144	,3	193	2,5	9172	,9
4.	1410	1,2	51836	,6	1034	3,2	28797	,5	422	5,5	28533	2,7
5.	3006	2,6	125766	1,5	1358	4,2	44804	,8	820	10,8	66664	6,3
6.	3313	2,9	149664	1,8	1278	4,0	50301	,8	684	9,0	66147	6,2
7.	3170	2,7	170691	2,1	1217	3,8	54451	,9	585	7,7	58558	5,5
8.	2845	2,5	163498	2,0	1112	3,4	60080	1,0	515	6,8	59414	5,6
9.	2753	2,4	180907	2,2	959	3,0	56724	1,0	394	5,2	45009	4,2
10.	2729	2,4	169941	2,0	925	2,9	61156	1,0	376	4,9	47378	4,4
11.	2682	2,3	179361	2,2	950	2,9	62977	1,1	273	3,6	30479	2,9
12.	2794	2,4	175534	2,1	809	2,5	59444	1,0	263	3,5	31941	3,0
13.	5627	4,9	355096	4,3	1688	5,2	128259	2,1	472	6,2	48797	4,6
14.	5668	4,9	334825	4,0	1224	3,8	126052	2,1	366	4,8	36100	3,4
15.	5712	5,0	320611	3,9	1065	3,3	124786	2,1	321	4,2	36333	3,4
16.	5647	4,9	320231	3,9	1003	3,1	141762	2,4	246	3,2	25288	2,4
17.	11082	9,6	626544	7,5	1690	5,2	227635	3,8	366	4,8	37240	3,5
18.	10862	9,4	567346	6,8	1551	4,8	230672	3,9	208	2,7	21984	2,1
19.	8317	7,2	467297	5,6	1293	4,0	211608	3,5	191	2,5	23346	2,2
20.	6495	5,6	409031	4,9	1209	3,7	196713	3,3	103	1,4	13359	1,3
21.	5321	4,6	369580	4,5	1039	3,2	179539	3,0	98	1,3	13639	1,3
22.	14092	12,2	1125006	13,6	3496	10,8	713689	12,0	224	2,9	37684	3,5
23.	4752	4,1	571743	6,9	1819	5,6	511292	8,6	82	1,1	19160	1,8
24.	4797	4,2	1390747	16,8	2731	8,5	2643485	44,3	150	2,0	301221	28,3
T	115335	100,0	8300570	100,0	32262	100,0	5965571	100,0	7610	100,0	1065454	100,0

TABEL 1 : BEDRAG EN ONDERVERDELING IN PERCENT VAN DE HOOFDBESTANDELEN
VAN HET TOTAAL NETTO BELASTBAAR INKOMEN (1000F)

P R O V I N C I E B R A B A N T
A R R O N D I S S E M E N T H A L L E - V I L V O O R D E

KLASSEN VAN TOTAAL NETTO BELASTBAAR INKOMEN	TOTAAL NETTO BELASTBAAR INKOMEN				BEDRIJFSINKOMSTEN			
	AANGIFTEN		INKOMSTEN		AANGIFTEN		INKOMSTEN	
	AANTAL	%	BEDRAG	%	AANTAL	%	BEDRAG	%
1. < 40	6129	3,3	99729	,1	5954	3,2	96086	,1
2. 40 -< 60	2547	1,4	128721	,1	2490	1,4	123860	,1
3. 60 -< 80	3133	1,7	219859	,2	3069	1,7	212170	,2
4. 80 -< 100	3668	2,0	331083	,3	3558	1,9	314630	,3
5. 100 -< 125	6149	3,3	692397	,7	6016	3,3	659007	,7
6. 125 -< 150	5883	3,2	806742	,8	5747	3,1	765307	,8
7. 150 -< 175	4998	2,7	811267	,8	4885	2,7	767414	,8
8. 175 -< 200	4798	2,6	900296	,9	4685	2,6	851706	,9
9. 200 -< 225	5121	2,8	1088317	1,1	5000	2,7	1034017	1,1
10. 225 -< 250	5584	3,0	1328540	1,4	5488	3,0	1276278	1,4
11. 250 -< 275	6109	3,3	1603129	1,7	6043	3,3	1558179	1,7
12. 275 -< 300	6418	3,5	1846603	1,9	6347	3,5	1801034	1,9
13. 300 -< 350	13356	7,2	4337833	4,5	13249	7,2	4259490	4,5
14. 350 -< 400	12436	6,7	4654701	4,8	12370	6,7	4583448	4,9
15. 400 -< 450	11117	6,0	4714736	4,9	11073	6,0	4649504	4,9
16. 450 -< 500	9773	5,3	4641828	4,8	9724	5,3	4571823	4,8
17. 500 -< 600	18384	9,9	10115023	10,4	18329	10,0	9997882	10,6
18. 600 -< 700	18268	9,9	11896529	12,3	18224	9,9	11790264	12,5
19. 700 -< 800	11161	6,0	8308343	8,6	11126	6,1	8207429	8,7
20. 800 -< 900	7613	4,1	6453545	6,7	7589	4,1	6375984	6,8
21. 900 -< 1000	5604	3,0	5309286	5,5	5584	3,0	5229438	5,5
22. 1000 -< 1500	11706	6,3	13919379	14,4	11677	6,4	13691906	14,5
23. 1500 -< 2000	2876	1,6	4900529	5,1	2859	1,6	4712602	5,0
24. 2000 & +	2303	1,2	7711003	8,0	2273	1,2	6837896	7,2
T O T A A L	185134	100,0	96819418	100,0	183359	100,0	94367354	100,0

AANGIFTEN MET NULINKOMEN : 1040 (NIET IN DE TABEL BEGREPEN)

P R O V I N C I E B R A B A N T
A R R O N D I S S E M E N T H A L L E - V I L V O O R D E

K L A S S E N	INKOMSTEN VAN ONROERENDE GOEDEREN				INKOMSTEN VAN KAPITALEN EN ROERENDE GOEDEREN				DIVERSE INKOMSTEN			
	AANGIFTEN		INKOMSTEN		AANGIFTEN		INKOMSTEN		AANGIFTEN		INKOMSTEN	
	AANTAL	%	BEDRAG	%	AANTAL	%	BEDRAG	%	AANTAL	%	BEDRAG	%
1.	350	,4	6097	,2	162	2,9	2008	,2	10	,7	238	,1
2.	317	,4	4812	,2	109	1,9	1586	,1	21	1,4	602	,2
3.	521	,6	7129	,3	113	2,0	2133	,2	38	2,6	1813	,7
4.	846	1,0	17075	,6	135	2,4	3859	,4	83	5,6	5622	2,3
5.	1933	2,2	34292	1,2	150	2,7	4135	,4	141	9,5	11067	4,5
6.	1942	2,2	45821	1,6	167	3,0	4398	,4	111	7,5	10501	4,3
7.	1550	1,8	42663	1,5	136	2,4	6094	,6	99	6,7	9700	3,9
8.	1445	1,7	49214	1,8	125	2,2	5182	,5	76	5,1	9050	3,7
9.	1458	1,7	57021	2,0	116	2,1	6348	,6	63	4,2	7293	3,0
10.	1499	1,7	58938	2,1	149	2,7	7574	,7	59	4,0	6996	2,8
11.	1613	1,9	57297	2,0	119	2,1	7507	,7	42	2,8	4877	2,0
12.	1859	2,1	56487	2,0	117	2,1	5996	,6	57	3,8	6012	2,4
13.	4805	5,5	121918	4,4	220	3,9	14193	1,3	78	5,2	6319	2,6
14.	5301	6,1	120352	4,3	192	3,4	17149	1,6	63	4,2	7107	2,9
15.	5320	6,1	122849	4,4	146	2,6	13538	1,3	54	3,6	4622	1,9
16.	5098	5,9	121633	4,3	135	2,4	12547	1,2	43	2,9	5401	2,2
17.	9996	11,5	233292	8,3	278	5,0	29213	2,7	71	4,8	6643	2,7
18.	10525	12,1	231557	8,3	282	5,0	28016	2,6	65	4,4	8198	3,3
19.	7318	8,4	193950	6,9	244	4,4	27950	2,6	49	3,3	6793	2,8
20.	5396	6,2	160530	5,7	207	3,7	18664	1,7	36	2,4	5136	2,1
21.	4175	4,8	143228	5,1	248	4,4	21575	2,0	41	2,8	11774	4,8
22.	9348	10,7	388611	13,9	806	14,4	96354	9,0	89	6,0	21850	8,9
23.	2398	2,8	188275	6,7	489	8,7	93725	8,8	46	3,1	15318	6,2
24.	1953	2,2	336682	12,0	748	13,4	641295	59,9	52	3,5	73152	29,7
T	86966	100,0	2799723	100,0	5593	100,0	1071039	100,0	1487	100,0	246084	100,0

**TABEL 1 : BEDRAG EN ONDERVERDELING IN PERCENT VAN DE HOOFDBESTANDELEN
VAN HET TOTAAL NETTO BELASTBAAR INKOMEN (1000F)**

**PROVINCIE BRABANT
ARRONDISSEMENT LEUVEN**

KLASSEN VAN TOTAAL NETTO BELASTBAAR INKOMEN	TOTAAL NETTO BELASTBAAR INKOMEN				BEDRIJFSINKOMSTEN			
	AANGIFTEN		INKOMSTEN		AANGIFTEN		INKOMSTEN	
	AANTAL	%	BEDRAG	%	AANTAL	%	BEDRAG	%
1. < 40	4707	3,2	76027	,1	4582	3,1	73926	,1
2. 40 -< 60	2188	1,5	110081	,2	2141	1,4	106825	,2
3. 60 -< 80	2602	1,7	183050	,3	2545	1,7	176676	,3
4. 80 -< 100	3081	2,1	277893	,4	3003	2,0	266994	,4
5. 100 -< 125	5514	3,7	621039	,9	5400	3,6	595710	,9
6. 125 -< 150	5492	3,7	753055	1,1	5382	3,6	722245	1,0
7. 150 -< 175	4564	3,1	740979	1,1	4482	3,0	709679	1,0
8. 175 -< 200	4250	2,8	796334	1,1	4172	2,8	763940	1,1
9. 200 -< 225	4146	2,8	881239	1,3	4086	2,8	850994	1,2
10. 225 -< 250	4691	3,1	1115079	1,6	4633	3,1	1084892	1,6
11. 250 -< 275	5098	3,4	1338133	1,9	5057	3,4	1312373	1,9
12. 275 -< 300	5707	3,8	1643644	2,3	5664	3,8	1617465	2,3
13. 300 -< 350	11804	7,9	3837703	5,5	11751	7,9	3795831	5,5
14. 350 -< 400	11135	7,5	4168006	6,0	11090	7,5	4129066	6,0
15. 400 -< 450	10044	6,7	4265034	6,1	10005	6,8	4219577	6,1
16. 450 -< 500	9495	6,4	4506021	6,4	9474	6,4	4475049	6,5
17. 500 -< 600	16060	10,8	8819214	12,6	16033	10,8	8758068	12,7
18. 600 -< 700	14138	9,5	9188625	13,1	14110	9,5	9132216	13,3
19. 700 -< 800	7529	5,0	5598664	8,0	7514	5,1	5553617	8,1
20. 800 -< 900	4672	3,1	3958408	5,7	4666	3,2	3923054	5,7
21. 900 -< 1000	3263	2,2	3087286	4,4	3248	2,2	3045475	4,4
22. 1000 -< 1500	6227	4,2	7369576	10,5	6213	4,2	7247078	10,5
23. 1500 -< 2000	1564	1,0	2663686	3,8	1551	1,0	2578796	3,7
24. 2000 & +	1279	,9	3987402	5,7	1274	,9	3734397	5,4
T O T A A L	149250	100,0	69986178	100,0	148076	100,0	68873943	100,0

AANGIFTEN MET NULINKOMEN : 883 (NIET IN DE TABEL BEGREPEN)

P R O V I N C I E B R A B A N T
A R R O N D I S S E M E N T L E U V E N

K L A S S E N	INKOMSTEN VAN ONROERENDE GOEDEREN				INKOMSTEN VAN KAPITALEN EN ROERENDE GOEDEREN				DIVERSE INKOMSTEN			
	AANGIFTEN		INKOMSTEN		AANGIFTEN		INKOMSTEN		AANGIFTEN		INKOMSTEN	
	AANTAL	%	BEDRAG	%	AANTAL	%	BEDRAG	%	AANTAL	%	BEDRAG	%
1.	281	,4	3599	,2	118	3,7	1376	,3	14	1,4	308	,2
2.	315	,5	4297	,3	59	1,9	918	,2	13	1,3	490	,4
3.	431	,6	5076	,3	82	2,6	1765	,4	24	2,4	1020	,8
4.	634	,9	8446	,6	63	2,0	1612	,4	67	6,6	4824	3,6
5.	1547	2,3	23930	1,6	97	3,0	3190	,8	95	9,4	7513	5,5
6.	1685	2,5	31889	2,2	105	3,3	4087	1,0	112	11,1	9309	6,9
7.	1420	2,1	30419	2,1	83	2,6	4015	1,0	66	6,5	7071	5,2
8.	1237	1,8	32090	2,2	86	2,7	4223	1,1	53	5,2	6357	4,7
9.	1181	1,7	31206	2,1	85	2,7	5065	1,3	46	4,6	4986	3,7
10.	1243	1,8	30661	2,1	76	2,4	5056	1,3	43	4,3	5190	3,8
11.	1361	2,0	32286	2,2	74	2,3	3543	,9	39	3,9	3961	2,9
12.	1648	2,4	35157	2,4	79	2,5	4303	1,1	33	3,3	3705	2,7
13.	4273	6,3	71070	4,8	151	4,7	8841	2,2	42	4,2	3807	2,8
14.	4870	7,2	74725	5,1	111	3,5	7833	2,0	40	4,0	2866	2,1
15.	4994	7,4	81119	5,5	92	2,9	10095	2,6	40	4,0	3214	2,4
16.	5178	7,6	68576	4,7	78	2,4	7676	1,9	28	2,8	2954	2,2
17.	9204	13,6	137646	9,3	152	4,8	13678	3,5	40	4,0	5148	3,8
18.	8603	12,7	136613	9,3	153	4,8	15741	4,0	27	2,7	2413	1,8
19.	5015	7,4	99426	6,7	131	4,1	14699	3,7	30	3,0	3506	2,6
20.	3312	4,9	75537	5,1	133	4,2	11796	3,0	18	1,8	1803	1,3
21.	2404	3,5	65464	4,4	128	4,0	15929	4,0	16	1,6	1763	1,3
22.	4760	7,0	182883	12,4	443	13,9	44862	11,3	53	5,2	6922	5,1
23.	1234	1,8	84238	5,7	244	7,7	39200	9,9	32	3,2	10351	7,6
24.	1040	1,5	127021	8,6	365	11,4	166132	42,0	39	3,9	35920	26,5
T	67870	100,0	1473374	100,0	3188	100,0	395635	100,0	1010	100,0	135401	100,0

**TABEL 1 : BEDRAG EN ONDERVERDELING IN PERCENT VAN DE HOOFDBESTANDELEN
VAN HET TOTAAL NETTO BELASTBAAR INKOMEN (1000F)**

**PROVINCIE BRABANT
ARRONDISSEMENT NIJVEL**

KLASSEN VAN TOTAAL NETTO BELASTBAAR INKOMEN	TOTAAL NETTO BELASTBAAR INKOMEN				BEDRIJFSINKOMSTEN			
	AANGIFTEN		INKOMSTEN		AANGIFTEN		INKOMSTEN	
	AANTAL	%	BEDRAG	%	AANTAL	%	BEDRAG	%
1. < 40	3605	3,5	61625	,1	3371	3,4	56463	,1
2. 40 -< 60	1644	1,6	82693	,1	1552	1,5	76234	,1
3. 60 -< 80	1938	1,9	136144	,2	1866	1,9	127527	,2
4. 80 -< 100	2201	2,2	198825	,4	2108	2,1	182774	,3
5. 100 -< 125	3884	3,8	437236	,8	3715	3,7	399779	,7
6. 125 -< 150	3792	3,7	519901	,9	3636	3,6	476694	,9
7. 150 -< 175	3153	3,1	511709	,9	3039	3,0	472605	,9
8. 175 -< 200	3001	2,9	562747	1,0	2908	2,9	524627	1,0
9. 200 -< 225	2901	2,8	616317	1,1	2834	2,8	583070	1,1
10. 225 -< 250	3187	3,1	757162	1,4	3129	3,1	727641	1,4
11. 250 -< 275	3281	3,2	861225	1,6	3223	3,2	827442	1,5
12. 275 -< 300	3465	3,4	996233	1,8	3420	3,4	968777	1,8
13. 300 -< 350	7034	6,9	2283616	4,1	6968	6,9	2229801	4,2
14. 350 -< 400	6270	6,1	2346665	4,2	6234	6,2	2306354	4,3
15. 400 -< 450	5358	5,2	2274633	4,1	5316	5,3	2226217	4,2
16. 450 -< 500	5127	5,0	2434001	4,4	5102	5,1	2396409	4,5
17. 500 -< 600	9303	9,1	5107608	9,2	9247	9,2	5022170	9,4
18. 600 -< 700	8405	8,2	5467947	9,9	8358	8,3	5386319	10,1
19. 700 -< 800	5652	5,5	4212559	7,6	5635	5,6	4148038	7,8
20. 800 -< 900	4010	3,9	3399254	6,1	3993	4,0	3341216	6,2
21. 900 -< 1000	3158	3,1	2994175	5,4	3148	3,1	2943602	5,5
22. 1000 -< 1500	7685	7,5	9203108	16,6	7658	7,6	9031652	16,9
23. 1500 -< 2000	2308	2,3	3938867	7,1	2297	2,3	3826963	7,2
24. 2000 & +	1744	1,7	5899692	10,7	1717	1,7	5232103	9,8
T O T A A L	102106	100,0	55303942	100,0	100474	100,0	53514477	100,0

AANGIFTEN MET NULINKOMEN : 714 (NIET IN DE TABEL BEGREPEN)

P R O V I N C I E B R A B A N T
A R R O N D I S S E M E N T N I J V E L

K L A S S E N	INKOMSTEN VAN ONROERENDE GOEDEREN				INKOMSTEN VAN KAPITALEN EN ROERENDE GOEDEREN				DIVERSE INKOMSTEN			
	AANGIFTEN		INKOMSTEN		AANGIFTEN		INKOMSTEN		AANGIFTEN		INKOMSTEN	
	AANTAL	%	BEDRAG	%	AANTAL	%	BEDRAG	%	AANTAL	%	BEDRAG	%
1.	341	,7	3997	,3	223	3,8	2967	,3	28	1,8	707	,4
2.	418	,8	6363	,4	149	2,6	2638	,2	28	1,8	993	,6
3.	520	1,0	6834	,5	148	2,5	2469	,2	40	2,6	2216	1,3
4.	745	1,4	10598	,7	169	2,9	4343	,4	79	5,2	5351	3,1
5.	1612	3,1	26951	1,8	238	4,1	7000	,6	162	10,6	14047	8,1
6.	1598	3,1	34465	2,3	219	3,7	7358	,7	138	9,0	14196	8,1
7.	1263	2,5	33650	2,2	162	2,8	6311	,6	99	6,5	10337	5,9
8.	1044	2,0	30470	2,0	150	2,6	6610	,6	89	5,8	11000	6,3
9.	1018	2,0	31154	2,1	146	2,5	7666	,7	65	4,3	6853	3,9
10.	1002	1,9	27960	1,8	138	2,4	5656	,5	47	3,1	5688	3,3
11.	1009	2,0	32056	2,1	135	2,3	6748	,6	51	3,3	5236	3,0
12.	1103	2,1	28929	1,9	110	1,9	6529	,6	54	3,5	6488	3,7
13.	2707	5,3	65534	4,3	219	3,7	15881	1,4	60	3,9	5161	3,0
14.	2786	5,4	57169	3,8	160	2,7	13459	1,2	53	3,5	4690	2,7
15.	2573	5,0	62657	4,1	150	2,6	15985	1,4	42	2,8	4627	2,7
16.	2651	5,1	55704	3,7	119	2,0	13772	1,2	42	2,8	3730	2,1
17.	5222	10,1	115657	7,6	276	4,7	31469	2,8	78	5,1	10162	5,8
18.	5230	10,1	119614	7,9	271	4,6	31753	2,9	56	3,7	4237	2,4
19.	3855	7,5	94127	6,2	254	4,3	33102	3,0	62	4,1	7503	4,3
20.	2946	5,7	83214	5,5	245	4,2	29614	2,7	37	2,4	4711	2,7
21.	2416	4,7	72412	4,8	233	4,0	31129	2,8	27	1,8	4090	2,3
22.	6083	11,8	218714	14,4	809	13,9	113619	10,2	102	6,7	17035	9,8
23.	1928	3,7	103491	6,8	480	8,2	92057	8,3	34	2,2	6592	3,8
24.	1458	2,8	193443	12,8	638	10,9	624414	56,1	52	3,4	18566	10,7
T	51528	100,0	1515163	100,0	5841	100,0	1112549	100,0	1525	100,0	174216	100,0

TABEL 1 : BEDRAG EN ONDERVERDELING IN PERCENT VAN DE HOOFDBESTANDELEN VAN HET TOTAAL NETTO BELASTBAAR INKOMEN (1000F)

PROVINCIE HENEGOUWEN
ARRONDISSEMENT AAT

KLASSEN VAN TOTAAL NETTO BELASTBAAR INKOMEN	TOTAAL NETTO BELASTBAAR INKOMEN				BEDRIJFSINKOMSTEN			
	AANGIFTEN		INKOMSTEN		AANGIFTEN		INKOMSTEN	
	AANTAL	%	BEDRAG	%	AANTAL	%	BEDRAG	%
1. < 40	859	3,2	17069	,2	798	3,0	15793	,1
2. 40 -< 60	468	1,7	23493	,2	453	1,7	22447	,2
3. 60 -< 80	575	2,1	40538	,4	563	2,1	38997	,4
4. 80 -< 100	690	2,5	62329	,6	669	2,5	58760	,5
5. 100 -< 125	1290	4,7	144867	1,3	1263	4,7	138567	1,3
6. 125 -< 150	1297	4,8	177987	1,6	1277	4,7	171869	1,6
7. 150 -< 175	1108	4,1	179511	1,6	1094	4,1	172281	1,6
8. 175 -< 200	1029	3,8	192921	1,7	1016	3,8	187693	1,7
9. 200 -< 225	1022	3,8	217430	2,0	1007	3,7	211275	1,9
10. 225 -< 250	1023	3,8	243400	2,2	1019	3,8	241070	2,2
11. 250 -< 275	1209	4,4	317817	2,9	1197	4,4	312602	2,9
12. 275 -< 300	1350	5,0	387789	3,5	1347	5,0	384302	3,5
13. 300 -< 350	2338	8,6	758567	6,8	2329	8,7	751938	6,9
14. 350 -< 400	1945	7,2	727742	6,5	1943	7,2	723453	6,6
15. 400 -< 450	1670	6,1	708689	6,4	1666	6,2	702688	6,4
16. 450 -< 500	1430	5,3	679293	6,1	1427	5,3	673911	6,2
17. 500 -< 600	2539	9,3	1389924	12,5	2529	9,4	1379318	12,6
18. 600 -< 700	2030	7,5	1315874	11,8	2028	7,5	1311334	12,0
19. 700 -< 800	1027	3,8	764535	6,9	1026	3,8	758432	6,9
20. 800 -< 900	644	2,4	544821	4,9	642	2,4	540006	4,9
21. 900 -< 1000	501	1,8	475127	4,3	500	1,9	470602	4,3
22. 1000 -< 1500	812	3,0	955701	8,6	809	3,0	937353	8,6
23. 1500 -< 2000	163	,6	278647	2,5	162	,6	272440	2,5
24. 2000 & +	163	,6	525125	4,7	160	,6	473572	4,3
T O T A A L	27182	100,0	11129196	100,0	26924	100,0	10950703	100,0

AANGIFTEN MET NULINKOMEN : 154 (NIET IN DE TABEL BEGREPEN)

P R O V I N C I E H E N E G O U W E N
A R R O N D I S S E M E N T A A T

K L A S S E N	INKOMSTEN VAN ONROERENDE GOEDEREN				INKOMSTEN VAN KAPITALEN EN ROERENDE GOEDEREN				DIVERSE INKOMSTEN			
	AANGIFTEN		INKOMSTEN		AANGIFTEN		INKOMSTEN		AANGIFTEN		INKOMSTEN	
	AANTAL	%	BEDRAG	%	AANTAL	%	BEDRAG	%	AANTAL	%	BEDRAG	%
1.	81	,7	866	,5	57	6,6	677	,7	4	3,1	89	,8
2.	74	,7	887	,5	30	3,5	522	,5	1	,8	13	,1
3.	101	,9	1075	,6	27	3,1	632	,7	2	1,6	123	1,2
4.	168	1,5	2410	1,3	38	4,4	1105	1,1	7	5,5	428	4,1
5.	327	3,0	4488	2,4	44	5,1	1698	1,8	20	15,6	1630	15,5
6.	365	3,3	5862	3,2	41	4,7	1582	1,6	10	7,8	883	8,4
7.	324	3,0	6074	3,3	43	4,9	1188	1,2	15	11,7	1361	12,9
8.	261	2,4	4576	2,5	28	3,2	948	1,0	12	9,4	1107	10,5
9.	266	2,4	5446	3,0	23	2,6	1302	1,3	10	7,8	1033	9,8
10.	258	2,4	2909	1,6	24	2,8	1326	1,4	4	3,1	345	3,3
11.	331	3,0	4905	2,7	28	3,2	2051	2,1	6	4,7	532	5,0
12.	353	3,2	4563	2,5	27	3,1	1537	1,6	3	2,3	298	2,8
13.	756	6,9	10115	5,5	42	4,8	2270	2,4	7	5,5	876	8,3
14.	789	7,2	8598	4,7	29	3,3	1270	1,3	5	3,9	455	4,3
15.	742	6,8	9118	4,9	27	3,1	3093	3,2	2	1,6	95	,9
16.	714	6,5	7911	4,3	27	3,1	2480	2,6	3	2,3	284	2,7
17.	1386	12,7	18397	10,0	62	7,1	4714	4,9	3	2,3	302	2,9
18.	1200	11,0	13044	7,1	39	4,5	3325	3,4	4	3,1	79	,7
19.	692	6,3	9843	5,3	32	3,7	4058	4,2	2	1,6	80	,8
20.	465	4,3	7950	4,3	28	3,2	3466	3,6	2	1,6	155	1,5
21.	378	3,5	7484	4,1	30	3,5	2558	2,7	1	,8	48	,5
22.	615	5,6	21614	11,7	62	7,1	9835	10,2	1	,8	160	1,5
23.	131	1,2	5699	3,1	29	3,3	5045	5,2				
24.	133	1,2	20753	11,2	52	6,0	39828	41,3	4	3,1	159	1,5
T	10910	100,0	184587	100,0	869	100,0	96510	100,0	128	100,0	10535	100,0

TABEL 1 : BEDRAG EN ONDERVERDELING IN PERCENT VAN DE HOOFDBESTANDELEN
VAN HET TOTAAL NETTO BELASTBAAR INKOMEN (1000F)

PROVINCIE HENEGOUWEN
ARRONDISSEMENT CHARLEROI

KLASSEN VAN TOTAAL NETTO BELASTBAAR INKOMEN	TOTAAL NETTO BELASTBAAR INKOMEN				BEDRIJFSINKOMSTEN			
	AANGIFTEN		INKOMSTEN		AANGIFTEN		INKOMSTEN	
	AANTAL	%	BEDRAG	%	AANTAL	%	BEDRAG	%
1. < 40	4377	2,7	86520	,1	4211	2,6	83388	,1
2. 40 -< 60	2730	1,7	137543	,2	2658	1,7	132200	,2
3. 60 -< 80	3395	2,1	239525	,4	3326	2,1	231475	,4
4. 80 -< 100	4232	2,6	382799	,6	4159	2,6	369024	,6
5. 100 -< 125	7629	4,7	859897	1,3	7503	4,7	829581	1,3
6. 125 -< 150	7757	4,8	1063029	1,6	7668	4,8	1030548	1,6
7. 150 -< 175	6653	4,1	1080090	1,6	6580	4,1	1044429	1,6
8. 175 -< 200	6066	3,8	1136915	1,7	5998	3,8	1100248	1,7
9. 200 -< 225	5739	3,6	1220144	1,8	5690	3,6	1187222	1,8
10. 225 -< 250	5926	3,7	1408039	2,1	5870	3,7	1376825	2,1
11. 250 -< 275	6216	3,9	1631630	2,4	6170	3,9	1602707	2,4
12. 275 -< 300	6623	4,1	1905296	2,8	6585	4,1	1879342	2,8
13. 300 -< 350	13091	8,1	4248981	6,3	13023	8,2	4199696	6,4
14. 350 -< 400	12299	7,7	4603479	6,9	12252	7,7	4563968	6,9
15. 400 -< 450	10652	6,6	4521630	6,7	10618	6,7	4485833	6,8
16. 450 -< 500	9620	6,0	4564665	6,8	9603	6,0	4533175	6,9
17. 500 -< 600	15825	9,8	8669719	12,9	15803	9,9	8611523	13,1
18. 600 -< 700	11871	7,4	7692609	11,5	11849	7,4	7627180	11,6
19. 700 -< 800	6286	3,9	4675525	7,0	6273	3,9	4624781	7,0
20. 800 -< 900	3845	2,4	3257039	4,9	3840	2,4	3214044	4,9
21. 900 -< 1000	2604	1,6	2462429	3,7	2599	1,6	2427498	3,7
22. 1000 -< 1500	4987	3,1	5914905	8,8	4970	3,1	5799833	8,8
23. 1500 -< 2000	1255	,8	2132729	3,2	1250	,8	2074416	3,1
24. 2000 & +	1014	,6	3184466	4,7	1004	,6	2953590	4,5
T O T A A L	160692	100,0	67079603	100,0	159502	100,0	65982526	100,0

AANGIFTEN MET NULINKOMEN : 1105 (NIET IN DE TABEL BEGREPEN)

P R O V I N C I E H E N E G O U W E N
A R R O N D I S S E M E N T C H A R L E R O I

K L A S S E N	INKOMSTEN VAN ONROERENDE GOEDEREN				INKOMSTEN VAN KAPITALEN EN ROERENDE GOEDEREN				DIVERSE INKOMSTEN			
	AANGIFTEN		INKOMSTEN		AANGIFTEN		INKOMSTEN		AANGIFTEN		INKOMSTEN	
	AANTAL	%	BEDRAG	%	AANTAL	%	BEDRAG	%	AANTAL	%	BEDRAG	%
1.	342	,5	5845	,4	174	4,3	1983	,5	14	1,8	256	,4
2.	449	,7	6516	,4	135	3,4	2134	,5	20	2,5	578	,8
3.	591	,9	8918	,6	136	3,4	2377	,6	22	2,8	1081	1,6
4.	993	1,5	15180	1,0	159	4,0	3338	,8	54	6,8	3316	4,9
5.	2167	3,3	35321	2,3	201	5,0	5647	1,4	95	11,9	6872	10,1
6.	2401	3,7	43036	2,8	165	4,1	4514	1,1	67	8,4	5582	8,2
7.	2196	3,3	43652	2,8	158	3,9	5627	1,4	67	8,4	5912	8,7
8.	1835	2,8	44087	2,8	138	3,4	4560	1,1	52	6,5	5657	8,3
9.	1764	2,7	41045	2,6	131	3,3	5623	1,4	46	5,8	4162	6,1
10.	1649	2,5	40766	2,6	130	3,2	8578	2,2	32	4,0	2844	4,2
11.	1678	2,6	39433	2,5	120	3,0	6877	1,7	29	3,6	2194	3,2
12.	1892	2,9	39724	2,5	144	3,6	8202	2,1	36	4,5	3029	4,4
13.	4258	6,5	82429	5,3	233	5,8	13261	3,3	45	5,6	4052	5,9
14.	4476	6,8	77620	5,0	138	3,4	12450	3,1	39	4,9	2941	4,3
15.	4589	7,0	76552	4,9	98	2,4	9714	2,4	20	2,5	1064	1,6
16.	4520	6,9	74284	4,8	103	2,6	9699	2,4	23	2,9	1352	2,0
17.	8376	12,8	141477	9,1	158	3,9	14748	3,7	46	5,8	3870	5,7
18.	6981	10,6	134418	8,6	192	4,8	18225	4,6	13	1,6	1692	2,5
19.	4094	6,2	99217	6,4	153	3,8	12787	3,2	18	2,3	1144	1,7
20.	2729	4,2	76305	4,9	121	3,0	9205	2,3	11	1,4	932	1,4
21.	1951	3,0	57383	3,7	108	2,7	8659	2,2	5	,6	1213	1,8
22.	3882	5,9	169002	10,8	394	9,8	46852	11,8	20	2,5	2701	4,0
23.	1008	1,5	76867	4,9	213	5,3	29900	7,5	8	1,0	1056	1,5
24.	834	1,3	132091	8,5	320	8,0	152910	38,4	15	1,9	4672	6,9
T	65655	100,0	1561168	100,0	4022	100,0	397870	100,0	797	100,0	68172	100,0

**TABEL 1 : BEDRAG EN ONDERVERDELING IN PERCENT VAN DE HOOFDBESTANDELEN
VAN HET TOTAAL NETTO BELASTBAAR INKOMEN (1000F)**

P R O V I N C I E H E N E G O U W E N
A R R O N D I S S E M E N T B E R G E N

KLASSEN VAN TOTAAL NETTO BELASTBAAR INKOMEN	TOTAAL NETTO BELASTBAAR INKOMEN				BEDRIJFSINKOMSTEN			
	AANGIFTEN		INKOMSTEN		AANGIFTEN		INKOMSTEN	
	AANTAL	%	BEDRAG	%	AANTAL	%	BEDRAG	%
1. < 40	3242	3,6	60093	,2	3119	3,5	57523	,2
2. 40 -< 60	1662	1,8	83891	,2	1615	1,8	79873	,2
3. 60 -< 80	1993	2,2	140327	,4	1944	2,2	134918	,4
4. 80 -< 100	2375	2,6	215188	,6	2321	2,6	207717	,6
5. 100 -< 125	4150	4,6	468006	1,3	4092	4,5	453784	1,2
6. 125 -< 150	4622	5,1	633576	1,7	4569	5,1	615503	1,7
7. 150 -< 175	3806	4,2	618201	1,7	3759	4,2	601768	1,6
8. 175 -< 200	3440	3,8	644477	1,7	3406	3,8	630069	1,7
9. 200 -< 225	3345	3,7	711346	1,9	3323	3,7	696606	1,9
10. 225 -< 250	3438	3,8	817436	2,2	3412	3,8	803650	2,2
11. 250 -< 275	3738	4,1	981149	2,6	3721	4,1	969551	2,7
12. 275 -< 300	3825	4,2	1099642	3,0	3811	4,2	1088639	3,0
13. 300 -< 350	7414	8,2	2405912	6,5	7398	8,2	2385978	6,5
14. 350 -< 400	6623	7,3	2477826	6,7	6602	7,3	2457430	6,7
15. 400 -< 450	6027	6,6	2557567	6,9	6016	6,7	2540490	6,9
16. 450 -< 500	5214	5,7	2473611	6,7	5199	5,8	2452593	6,7
17. 500 -< 600	8139	9,0	4459243	12,0	8127	9,0	4430891	12,1
18. 600 -< 700	6398	7,0	4150098	11,2	6385	7,1	4117949	11,3
19. 700 -< 800	3517	3,9	2616177	7,1	3510	3,9	2590321	7,1
20. 800 -< 900	2225	2,5	1883815	5,1	2222	2,5	1860770	5,1
21. 900 -< 1000	1481	1,6	1401931	3,8	1477	1,6	1383864	3,8
22. 1000 -< 1500	2873	3,2	3411317	9,2	2864	3,2	3354089	9,2
23. 1500 -< 2000	680	,7	1155889	3,1	677	,8	1128405	3,1
24. 2000 & +	529	,6	1603244	4,3	524	,6	1528648	4,2
T O T A A L	90756	100,0	37069962	100,0	90093	100,0	36571029	100,0

AANGIFTEN MET NULINKOMEN : 797 (NIET IN DE TABEL BEGREPEN)

P R O V I N C I E H E N E G O U W E N
A R R O N D I S S E M E N T B E R G E N

K L A S S E N	INKOMSTEN VAN ONROERENDE GOEDEREN				INKOMSTEN VAN KAPITALEN EN ROERENDE GOEDEREN				DIVERSE INKOMSTEN			
	AANGIFTEN		INKOMSTEN		AANGIFTEN		INKOMSTEN		AANGIFTEN		INKOMSTEN	
	AANTAL	%	BEDRAG	%	AANTAL	%	BEDRAG	%	AANTAL	%	BEDRAG	%
1.	219	,6	3117	,5	117	5,1	1578	,7	11	2,3	268	,6
2.	208	,6	3147	,5	76	3,3	1313	,6	17	3,6	719	1,6
3.	313	,9	5513	,9	67	2,9	1494	,7	13	2,7	767	1,7
4.	445	1,3	6696	1,0	68	3,0	2206	1,0	36	7,5	2656	6,1
5.	951	2,8	13935	2,2	96	4,2	2286	1,1	58	12,2	4536	10,3
6.	1108	3,2	18083	2,8	95	4,1	2291	1,1	52	10,9	4432	10,1
7.	993	2,9	16599	2,6	85	3,7	4031	1,9	27	5,7	2944	6,7
8.	872	2,5	15364	2,4	72	3,1	2978	1,4	31	6,5	3075	7,0
9.	856	2,5	17537	2,7	75	3,3	3288	1,5	17	3,6	1031	2,4
10.	849	2,5	16128	2,5	63	2,7	3076	1,4	20	4,2	2113	4,8
11.	908	2,6	15960	2,5	66	2,9	3537	1,6	12	2,5	710	1,6
12.	991	2,9	15646	2,4	66	2,9	4021	1,9	16	3,4	1723	3,9
13.	2329	6,8	35043	5,5	134	5,8	7892	3,6	20	4,2	1466	3,3
14.	2365	6,9	33395	5,2	96	4,2	6564	3,0	31	6,5	1872	4,3
15.	2540	7,4	34771	5,4	90	3,9	7807	3,6	13	2,7	930	2,1
16.	2437	7,1	35917	5,6	59	2,6	7161	3,3	13	2,7	1617	3,7
17.	4189	12,2	57429	9,0	108	4,7	10868	5,0	24	5,0	1883	4,3
18.	3683	10,7	56048	8,7	117	5,1	13338	6,1	20	4,2	1497	3,4
19.	2278	6,6	42474	6,6	96	4,2	8018	3,7	6	1,3	252	,6
20.	1566	4,6	33356	5,2	99	4,3	11291	5,2	10	2,1	1060	2,4
21.	1079	3,1	25501	4,0	71	3,1	6918	3,2	5	1,0	725	1,7
22.	2187	6,4	66702	10,4	228	9,9	28053	12,9	16	3,4	2771	6,3
23.	529	1,5	30013	4,7	103	4,5	13577	6,3	4	,8	3791	8,6
24.	416	1,2	42927	6,7	147	6,4	63445	29,2	5	1,0	1019	2,3
T	34311	100,0	641301	100,0	2294	100,0	217031	100,0	477	100,0	43857	100,0

**TABEL I : BEDRAG EN ONDERVERDELING IN PERCENT VAN DE HOOFDBESTANDELEN
VAN HET TOTAAL NETTO BELASTBAAR INKOMEN (1000F)**

**PROVINCIE HENEGOUWEN
ARRONDISSEMENT MOESKROEN**

KLASSEN VAN TOTAAL NETTO BELASTBAAR INKOMEN	TOTAAL NETTO BELASTBAAR INKOMEN				BEDRIJFSINKOMSTEN			
	AANGIFTEN		INKOMSTEN		AANGIFTEN		INKOMSTEN	
	AANTAL	%	BEDRAG	%	AANTAL	%	BEDRAG	%
1. < 40	740	2,9	14883	,2	695	2,7	13910	,1
2. 40 -< 60	379	1,5	19136	,2	363	1,4	17938	,2
3. 60 -< 80	475	1,9	33648	,3	459	1,8	32035	,3
4. 80 -< 100	579	2,3	52226	,5	555	2,2	49118	,5
5. 100 -< 125	1399	5,4	158163	1,6	1383	5,4	153849	1,6
6. 125 -< 150	1443	5,6	197783	2,0	1428	5,6	192487	2,0
7. 150 -< 175	1033	4,0	167268	1,7	1012	4,0	160658	1,7
8. 175 -< 200	849	3,3	159498	1,6	833	3,3	152607	1,6
9. 200 -< 225	957	3,7	203583	2,1	947	3,7	198622	2,0
10. 225 -< 250	1187	4,6	281999	2,9	1177	4,6	277169	2,9
11. 250 -< 275	1298	5,1	340934	3,4	1294	5,1	337203	3,5
12. 275 -< 300	1234	4,8	354581	3,6	1230	4,8	351629	3,6
13. 300 -< 350	2221	8,7	720971	7,3	2209	8,7	713219	7,3
14. 350 -< 400	1885	7,3	705911	7,1	1875	7,4	699596	7,2
15. 400 -< 450	1682	6,6	714309	7,2	1678	6,6	709003	7,3
16. 450 -< 500	1530	6,0	726410	7,3	1527	6,0	721538	7,4
17. 500 -< 600	2759	10,7	1515203	15,3	2755	10,8	1505248	15,5
18. 600 -< 700	1848	7,2	1193839	12,1	1848	7,3	1188207	12,2
19. 700 -< 800	791	3,1	587585	5,9	791	3,1	580925	6,0
20. 800 -< 900	427	1,7	360852	3,7	427	1,7	351915	3,6
21. 900 -< 1000	246	1,0	232988	2,4	245	1,0	229227	2,4
22. 1000 -< 1500	486	1,9	570519	5,8	481	1,9	551714	5,7
23. 1500 -< 2000	100	,4	171091	1,7	99	,4	164843	1,7
24. 2000 & +	127	,5	401575	4,1	127	,5	370669	3,8
T O T A A L	25675	100,0	9884955	100,0	25438	100,0	9723329	100,0

AANGIFTEN MET NULINKOMEN : 172 (NIET IN DE TABEL BEGREPEN)

P R O V I N C I E H E N E G O U W E N
A R R O N D I S S E M E N T M O E S K R O E N

K L A S S E N	INKOMSTEN VAN ONROERENDE GOEDEREN				INKOMSTEN VAN KAPITALEN EN ROERENDE GOEDEREN				DIVERSE INKOMSTEN			
	AANGIFTEN		INKOMSTEN		AANGIFTEN		INKOMSTEN		AANGIFTEN		INKOMSTEN	
	AANTAL	%	BEDRAG	%	AANTAL	%	BEDRAG	%	AANTAL	%	BEDRAG	%
1.	76	,8	699	,4	47	6,9	506	1,0				
2.	54	,6	953	,6	20	2,9	281	,6	3	3,7	115	1,4
3.	88	1,0	1467	,9	24	3,5	663	1,3	2	2,5	130	1,5
4.	131	1,5	2485	1,6	25	3,7	719	1,4	6	7,4	366	4,3
5.	204	2,3	3720	2,4	28	4,1	1062	2,1	9	11,1	790	9,3
6.	247	2,7	4631	2,9	33	4,8	1255	2,5	8	9,9	548	6,5
7.	207	2,3	5423	3,4	35	5,1	1549	3,1	6	7,4	430	5,1
8.	181	2,0	5865	3,7	23	3,4	1728	3,4	5	6,2	493	5,8
9.	172	1,9	4269	2,7	15	2,2	801	1,6	3	3,7	319	3,8
10.	233	2,6	4887	3,1	30	4,4	1502	3,0	5	6,2	538	6,3
11.	238	2,6	3185	2,0	23	3,4	1491	3,0	2	2,5	237	2,8
12.	278	3,1	4026	2,5	12	1,8	485	1,0	4	4,9	481	5,7
13.	701	7,8	9197	5,8	50	7,3	3319	6,6	5	6,2	301	3,6
14.	673	7,5	9488	6,0	26	3,8	1014	2,0	3	3,7	462	5,5
15.	707	7,8	8403	5,3	22	3,2	1934	3,8	3	3,7	130	1,5
16.	733	8,1	6909	4,4	18	2,6	1762	3,5	5	6,2	443	5,2
17.	1474	16,3	17729	11,2	41	6,0	2464	4,9	2	2,5	26	,3
18.	1119	12,4	12599	8,0	23	3,4	1125	2,2	1	1,2	35	,4
19.	514	5,7	10655	6,7	29	4,3	1114	2,2	1	1,2	284	3,4
20.	315	3,5	6187	3,9	20	2,9	1801	3,6	2	2,5	231	2,7
21.	169	1,9	3647	2,3	15	2,2	1551	3,1				
22.	347	3,8	15845	10,0	60	8,8	4099	8,1	2	2,5	109	1,3
23.	77	,9	3979	2,5	13	1,9	3651	7,2				
24.	94	1,0	12014	7,6	50	7,3	14515	28,8	4	4,9	2007	23,7
T	9032	100,0	158262	100,0	682	100,0	50391	100,0	81	100,0	8475	100,0

**TABEL 1 : BEDRAG EN ONDERVERDELING IN PERCENT VAN DE HOOFDBESTANDELEN
VAN HET TOTAAL NETTO BELASTBAAR INKOMEN (1000F)**

P R O V I N C I E H E N E G O U W E N
A R R O N D I S S E M E N T Z I N N I K

KLASSEN VAN TOTAAL NETTO BELASTBAAR INKOMEN	TOTAAL NETTO BELASTBAAR INKOMEN				BEDRIJFSINKOMSTEN			
	AANGIFTEN		INKOMSTEN		AANGIFTEN		INKOMSTEN	
	AANTAL	%	BEDRAG	%	AANTAL	%	BEDRAG	%
1. < 40	1778	3,0	31573	,1	1685	2,8	29528	,1
2. 40 -< 60	966	1,6	48620	,2	920	1,6	45439	,2
3. 60 -< 80	1291	2,2	90619	,4	1256	2,1	86107	,3
4. 80 -< 100	1404	2,3	127006	,5	1369	2,3	120517	,5
5. 100 -< 125	2726	4,6	306906	1,2	2678	4,5	295538	1,2
6. 125 -< 150	2809	4,7	385298	1,5	2763	4,7	370403	1,5
7. 150 -< 175	2285	3,8	370492	1,4	2247	3,8	356285	1,4
8. 175 -< 200	2063	3,4	386439	1,5	2039	3,4	373510	1,5
9. 200 -< 225	2000	3,3	424826	1,7	1977	3,3	410152	1,6
10. 225 -< 250	2080	3,5	494635	1,9	2058	3,5	482512	1,9
11. 250 -< 275	2281	3,8	599393	2,3	2260	3,8	587930	2,3
12. 275 -< 300	2418	4,0	695651	2,7	2406	4,1	685831	2,7
13. 300 -< 350	5018	8,4	1629634	6,3	5000	8,4	1609777	6,4
14. 350 -< 400	4505	7,5	1686556	6,6	4486	7,6	1669323	6,6
15. 400 -< 450	3696	6,2	1568088	6,1	3687	6,2	1554249	6,2
16. 450 -< 500	3438	5,7	1631909	6,3	3428	5,8	1613799	6,4
17. 500 -< 600	6081	10,2	3330578	12,9	6074	10,2	3306664	13,1
18. 600 -< 700	4633	7,7	3006580	11,7	4627	7,8	2984694	11,8
19. 700 -< 800	2592	4,3	1928047	7,5	2585	4,4	1905018	7,5
20. 800 -< 900	1561	2,6	1322821	5,1	1557	2,6	1306316	5,2
21. 900 -< 1000	1159	1,9	1096533	4,3	1158	2,0	1080377	4,3
22. 1000 -< 1500	2157	3,6	2542074	9,9	2153	3,6	2497265	9,9
23. 1500 -< 2000	495	,8	840094	3,3	494	,8	813987	3,2
24. 2000 & +	371	,6	1187656	4,6	369	,6	1080355	4,3
T O T A A L	59807	100,0	25732028	100,0	59276	100,0	25265576	100,0

AANGIFTEN MET MULINKOMEN : 363 (NIET IN DE TABEL BEGREPEN)

P R O V I N C I E H E N E G O U W E N
A R R O N D I S S E M E N T Z I N N I K

K L A S S E N	INKOMSTEN VAN ONROERENDE GOEDEREN				INKOMSTEN VAN KAPITALEN EN ROERENDE GOEDEREN				DIVERSE INKOMSTEN			
	AANGIFTEN		INKOMSTEN		AANGIFTEN		INKOMSTEN		AANGIFTEN		INKOMSTEN	
	AANTAL	%	BEDRAG	%	AANTAL	%	BEDRAG	%	AANTAL	%	BEDRAG	%
1.	184	,7	2432	,5	104	4,7	1162	,5	6	1,7	143	,5
2.	188	,7	2746	,5	80	3,7	1203	,5	4	1,1	103	,4
3.	302	1,1	3803	,7	81	3,7	1718	,8	15	4,3	617	2,2
4.	402	1,5	5862	1,1	90	4,1	2016	,9	18	5,1	862	3,0
5.	982	3,6	12932	2,4	125	5,7	2662	1,2	30	8,5	1806	6,3
6.	1105	4,1	15944	3,0	112	5,1	3048	1,4	26	7,4	2430	8,5
7.	864	3,2	15139	2,9	83	3,8	3290	1,5	22	6,3	1679	5,9
8.	703	2,6	13485	2,5	82	3,7	2982	1,4	13	3,7	1382	4,8
9.	664	2,5	15220	2,9	82	3,7	3382	1,5	21	6,0	1442	5,0
10.	627	2,3	12873	2,4	60	2,7	2862	1,3	15	4,3	827	2,9
11.	698	2,6	13377	2,5	73	3,3	3989	1,8	6	1,7	591	2,1
12.	726	2,7	12202	2,3	67	3,1	2475	1,1	18	5,1	2106	7,3
13.	1817	6,8	28922	5,4	120	5,5	6605	3,0	22	6,3	1528	5,3
14.	1876	7,0	27348	5,1	81	3,7	7024	3,2	15	4,3	1476	5,2
15.	1719	6,4	25895	4,9	52	2,4	3918	1,8	17	4,8	933	3,3
16.	1737	6,5	27462	5,2	55	2,5	6598	3,0	13	3,7	1078	3,8
17.	3419	12,7	50362	9,5	106	4,8	8054	3,7	28	8,0	2116	7,4
18.	2836	10,5	41862	7,9	91	4,2	9981	4,6	17	4,8	2125	7,4
19.	1735	6,4	36063	6,8	80	3,7	8031	3,7	7	2,0	843	2,9
20.	1098	4,1	22387	4,2	74	3,4	7480	3,4	14	4,0	2105	7,3
21.	860	3,2	20550	3,9	61	2,8	7573	3,5	4	1,1	438	1,5
22.	1679	6,2	56042	10,6	222	10,1	23890	10,9	12	3,4	1458	5,1
23.	399	1,5	24063	4,5	87	4,0	13020	6,0	3	,9	111	,4
24.	293	1,1	44073	8,3	122	5,6	85809	39,2	6	1,7	460	1,6
T	26913	100,0	531044	100,0	2190	100,0	218772	100,0	352	100,0	28659	100,0

TABEL 1 : BEDRAG EN ONDERVERDELING IN PERCENT VAN DE HOOFDBESTANDELEN
VAN HET TOTAAL NETTO BELASTBAAR INKOMEN (1000F)

PROVINCIE HENEGOUWEN
ARRONDISSEMENT THUIN

KLASSEN VAN TOTAAL NETTO BELASTBAAR INKOMEN	TOTAAL NETTO BELASTBAAR INKOMEN				BEDRIJFSINKOMSTEN			
	AANGIFTEN		INKOMSTEN		AANGIFTEN		INKOMSTEN	
	AANTAL	%	BEDRAG	%	AANTAL	%	BEDRAG	%
1. < 40	1415	2,9	27920	,1	1332	2,7	26008	,1
2. 40 -< 60	810	1,7	40905	,2	780	1,6	38185	,2
3. 60 -< 80	1056	2,2	74253	,4	1035	2,1	71172	,4
4. 80 -< 100	1193	2,4	107652	,5	1167	2,4	103486	,5
5. 100 -< 125	2291	4,7	258063	1,3	2256	4,6	248714	1,2
6. 125 -< 150	2391	4,9	327450	1,6	2363	4,9	316246	1,6
7. 150 -< 175	2010	4,1	325669	1,6	1991	4,1	316572	1,6
8. 175 -< 200	1777	3,6	332843	1,6	1758	3,6	324833	1,6
9. 200 -< 225	1698	3,5	361370	1,8	1684	3,5	351925	1,8
10. 225 -< 250	1959	4,0	465728	2,3	1941	4,0	457587	2,3
11. 250 -< 275	2060	4,2	541166	2,7	2046	4,2	533612	2,7
12. 275 -< 300	2196	4,5	631957	3,1	2187	4,5	624350	3,1
13. 300 -< 350	4617	9,4	1498812	7,4	4605	9,5	1486178	7,5
14. 350 -< 400	3828	7,8	1432592	7,1	3814	7,8	1420461	7,1
15. 400 -< 450	3192	6,5	1353166	6,7	3186	6,6	1341361	6,7
16. 450 -< 500	2649	5,4	1257184	6,2	2639	5,4	1244057	6,2
17. 500 -< 600	4443	9,1	2434574	12,0	4436	9,1	2418353	12,1
18. 600 -< 700	3443	7,0	2232780	11,0	3440	7,1	2219263	11,1
19. 700 -< 800	1885	3,8	1402169	6,9	1882	3,9	1387398	7,0
20. 800 -< 900	1192	2,4	1008754	5,0	1191	2,5	1001053	5,0
21. 900 -< 1000	760	1,6	720035	3,6	760	1,6	713552	3,6
22. 1000 -< 1500	1491	3,0	1762243	8,7	1489	3,1	1741915	8,7
23. 1500 -< 2000	347	,7	593914	2,9	346	,7	582497	2,9
24. 2000 & +	283	,6	1020486	5,0	282	,6	973580	4,9
T O T A A L	48986	100,0	20211685	100,0	48610	100,0	19942358	100,0

AANGIFTEN MET NULINKOMEN : 353 (NIET IN DE TABEL BEGREPEN)

P R O V I N C I E H E N E G O U W E N
A R R O N D I S S E M E N T T H U I N

K L A S S E N	INKOMSTEN VAN ONROERENDE GOEDEREN				INKOMSTEN VAN KAPITALEN EN ROERENDE GOEDEREN				DIVERSE INKOMSTEN			
	AANGIFTEN		INKOMSTEN		AANGIFTEN		INKOMSTEN		AANGIFTEN		INKOMSTEN	
	AANTAL	%	BEDRAG	%	AANTAL	%	BEDRAG	%	AANTAL	%	BEDRAG	%
1.	128	,6	1506	,4	97	6,6	1115	1,0	5	2,5	94	,4
2.	134	,7	1750	,5	68	4,6	830	,8	7	3,4	280	1,3
3.	180	,9	3090	,8	57	3,9	1067	1,0	6	3,0	211	1,0
4.	293	1,4	4275	1,1	49	3,3	848	,8	16	7,9	1071	5,0
5.	647	3,1	9603	2,6	90	6,1	1799	1,7	24	11,8	1927	9,0
6.	703	3,4	10647	2,8	75	5,1	2291	2,1	19	9,4	1705	8,0
7.	588	2,9	9692	2,6	56	3,8	1923	1,8	16	7,9	1275	6,0
8.	532	2,6	9579	2,6	62	4,2	1792	1,7	7	3,4	877	4,1
9.	507	2,5	9959	2,7	53	3,6	2117	2,0	9	4,4	875	4,1
10.	551	2,7	10011	2,7	47	3,2	1814	1,7	7	3,4	1148	5,4
11.	561	2,7	8671	2,3	42	2,9	2598	2,4	6	3,0	891	4,2
12.	624	3,0	10087	2,7	41	2,8	2692	2,5	7	3,4	694	3,2
13.	1654	8,1	21871	5,8	84	5,7	3985	3,7	10	4,9	835	3,9
14.	1671	8,1	20118	5,4	47	3,2	5024	4,7	10	4,9	422	2,0
15.	1457	7,1	18170	4,9	41	2,8	4521	4,2	10	4,9	1296	6,1
16.	1329	6,5	18899	5,1	48	3,3	5398	5,1	11	5,4	637	3,0
17.	2503	12,2	35194	9,4	61	4,2	4726	4,4	5	2,5	548	2,6
18.	2100	10,2	30520	8,2	47	3,2	4911	4,6	9	4,4	935	4,4
19.	1280	6,2	23322	6,2	65	4,4	6179	5,8	3	1,5	314	1,5
20.	879	4,3	17251	4,6	51	3,5	3932	3,7				
21.	580	2,8	12855	3,4	43	2,9	3502	3,3	2	1,0	48	,2
22.	1147	5,6	34442	9,2	89	6,1	10161	9,5	5	2,5	2456	11,5
23.	270	1,3	16122	4,3	57	3,9	6409	6,0	4	2,0	480	2,2
24.	227	1,1	36325	9,7	97	6,6	26935	25,3	5	2,5	2375	11,1
T	20545	100,0	373959	100,0	1467	100,0	106569	100,0	203	100,0	21394	100,0

TABEL 1 : BEDRAG EN ONDERVERDELING IN PERCENT VAN DE HOOFDBESTANDELEN VAN HET TOTAAL NETTO BELASTBAAR INKOMEN (1000F)

**PROVINCIE HENEGOUWEN
ARRONDISSEMENT DOORNIK**

KLASSEN VAN TOTAAL NETTO BELASTBAAR INKOMEN	TOTAAL NETTO BELASTBAAR INKOMEN				BEDRIJFSINKOMSTEN			
	AANGIFTEN		INKOMSTEN		AANGIFTEN		INKOMSTEN	
	AANTAL	%	BEDRAG	%	AANTAL	%	BEDRAG	%
1. < 40	1760	3,5	34224	,2	1641	3,3	31366	,2
2. 40 -< 60	1017	2,0	51184	,2	979	2,0	48654	,2
3. 60 -< 80	1209	2,4	84670	,4	1175	2,3	80913	,4
4. 80 -< 100	1327	2,6	120154	,6	1290	2,6	113124	,6
5. 100 -< 125	2256	4,4	254850	1,2	2199	4,4	242567	1,2
6. 125 -< 150	2312	4,6	316952	1,5	2283	4,6	306399	1,5
7. 150 -< 175	1932	3,8	313419	1,5	1896	3,8	300536	1,5
8. 175 -< 200	1801	3,6	337725	1,6	1769	3,5	325505	1,6
9. 200 -< 225	1914	3,8	406931	2,0	1890	3,8	393246	2,0
10. 225 -< 250	1983	3,9	472267	2,3	1962	3,9	460340	2,3
11. 250 -< 275	2337	4,6	613453	3,0	2320	4,6	602782	3,0
12. 275 -< 300	2282	4,5	656401	3,2	2271	4,5	648591	3,2
13. 300 -< 350	4517	8,9	1464238	7,1	4496	9,0	1450058	7,2
14. 350 -< 400	3745	7,4	1399645	6,8	3732	7,4	1386761	6,9
15. 400 -< 450	3122	6,2	1324130	6,4	3110	6,2	1307777	6,5
16. 450 -< 500	2849	5,6	1352388	6,6	2838	5,7	1335915	6,7
17. 500 -< 600	4742	9,4	2603680	12,6	4728	9,4	2576667	12,8
18. 600 -< 700	3694	7,3	2395167	11,6	3685	7,4	2372154	11,8
19. 700 -< 800	1881	3,7	1399664	6,8	1877	3,7	1376909	6,9
20. 800 -< 900	1172	2,3	993431	4,8	1167	2,3	967459	4,8
21. 900 -< 1000	731	1,4	691189	3,4	728	1,5	673144	3,4
22. 1000 -< 1500	1446	2,9	1704007	8,3	1437	2,9	1654451	8,2
23. 1500 -< 2000	332	,7	563080	2,7	328	,7	517994	2,6
24. 2000 & +	336	,7	1037958	5,0	327	,7	893808	4,5
T O T A A L	50697	100,0	20590807	100,0	50128	100,0	20067120	100,0

AANGIFTEN MET NULINKOMEN : 405 (NIET IN DE TABEL BEGREPEN)

P R O V I N C I E H E N E G O U W E N
A R R O N D I S S E M E N T D O O R N I K

K L A S S E N	INKOMSTEN VAN ONROERENDE GOEDEREN				INKOMSTEN VAN KAPITALEN EN ROERENDE GOEDEREN				DIVERSE INKOMSTEN			
	AANGIFTEN		INKOMSTEN		AANGIFTEN		INKOMSTEN		AANGIFTEN		INKOMSTEN	
	AANTAL	%	BEDRAG	%	AANTAL	%	BEDRAG	%	AANTAL	%	BEDRAG	%
1.	181	,9	1905	,5	156	7,2	1918	,6	6	2,0	87	,3
2.	139	,7	1429	,4	69	3,2	1252	,4	6	2,0	244	,8
3.	205	1,1	2224	,6	77	3,5	2121	,7	9	3,1	330	1,1
4.	293	1,5	3253	,9	103	4,7	2402	,8	22	7,5	1438	4,8
5.	535	2,8	7177	2,0	125	5,8	3686	1,2	38	13,0	2834	9,4
6.	549	2,9	8803	2,5	89	4,1	3267	1,1	17	5,8	1370	4,6
7.	458	2,4	8770	2,5	90	4,1	3869	1,3	26	8,9	2200	7,3
8.	439	2,3	8696	2,5	61	2,8	2977	1,0	24	8,2	2687	8,9
9.	495	2,6	9994	2,9	77	3,5	5130	1,7	12	4,1	1099	3,7
10.	482	2,5	10698	3,1	68	3,1	3835	1,2	8	2,7	605	2,0
11.	624	3,2	10019	2,9	70	3,2	4127	1,3	8	2,7	578	1,9
12.	616	3,2	9144	2,6	61	2,8	3575	1,2	6	2,0	543	1,8
13.	1447	7,5	18754	5,4	92	4,2	6592	2,1	12	4,1	986	3,3
14.	1424	7,4	16611	4,7	73	3,4	6557	2,1	8	2,7	1046	3,5
15.	1327	6,9	16816	4,8	75	3,5	8758	2,8	14	4,8	826	2,8
16.	1321	6,9	17052	4,9	83	3,8	8502	2,8	7	2,4	323	1,1
17.	2435	12,6	29434	8,4	112	5,2	13526	4,4	10	3,4	929	3,1
18.	2173	11,3	28183	8,0	102	4,7	11685	3,8	8	2,7	763	2,5
19.	1212	6,3	18567	5,3	81	3,7	12062	3,9	7	2,4	895	3,0
20.	823	4,3	21200	6,1	83	3,8	11212	3,6	3	1,0	90	,3
21.	495	2,6	13361	3,8	54	2,5	8907	2,9	5	1,7	682	2,3
22.	1070	5,6	35890	10,2	155	7,1	28383	9,2	18	6,1	2265	7,5
23.	236	1,2	20155	5,8	74	3,4	30318	9,8	11	3,8	2226	7,4
24.	273	1,4	32169	9,2	142	6,5	123227	40,0	8	2,7	4989	16,6
T	19252	100,0	350304	100,0	2172	100,0	307888	100,0	293	100,0	30035	100,0

**TABEL 1 : BEDRAG EN ONDERVERDELING IN PERCENT VAN DE HOOFDBESTANDELEN
VAN HET TOTAAL NETTO BELASTBAAR INKOMEN (1000F)**

**PROVINCIE LUIK
ARRONDISSEMENT HOEI**

KLASSEN VAN TOTAAL NETTO BELASTBAAR INKOMEN	TOTAAL NETTO BELASTBAAR INKOMEN				BEDRIJFSINKOMSTEN			
	AANGIFTEN		INKOMSTEN		AANGIFTEN		INKOMSTEN	
	AANTAL	%	BEDRAG	%	AANTAL	%	BEDRAG	%
1. < 40	1036	3,3	19989	,1	976	3,1	18499	,1
2. 40 -< 60	571	1,8	28706	,2	536	1,7	26781	,2
3. 60 -< 80	652	2,1	45862	,3	630	2,0	43423	,3
4. 80 -< 100	821	2,6	74094	,5	787	2,5	69055	,5
5. 100 -< 125	1345	4,2	151646	1,1	1315	4,2	145093	1,1
6. 125 -< 150	1338	4,2	183592	1,3	1320	4,2	177001	1,3
7. 150 -< 175	1113	3,5	180530	1,3	1092	3,5	172292	1,3
8. 175 -< 200	1029	3,2	192545	1,4	1018	3,2	186520	1,4
9. 200 -< 225	1046	3,3	221990	1,6	1038	3,3	217129	1,6
10. 225 -< 250	1094	3,4	259964	1,9	1083	3,4	252236	1,8
11. 250 -< 275	1239	3,9	325153	2,3	1231	3,9	319454	2,3
12. 275 -< 300	1210	3,8	347657	2,5	1202	3,8	342614	2,5
13. 300 -< 350	2386	7,5	775204	5,6	2375	7,6	767028	5,6
14. 350 -< 400	2279	7,2	854110	6,1	2272	7,2	846817	6,2
15. 400 -< 450	2106	6,6	892756	6,4	2102	6,7	886683	6,5
16. 450 -< 500	1962	6,2	931500	6,7	1953	6,2	920385	6,7
17. 500 -< 600	3422	10,8	1876916	13,5	3411	10,9	1861385	13,6
18. 600 -< 700	2552	8,0	1655369	11,9	2546	8,1	1643769	12,0
19. 700 -< 800	1447	4,6	1076820	7,7	1440	4,6	1060873	7,8
20. 800 -< 900	893	2,8	755536	5,4	888	2,8	741432	5,4
21. 900 -< 1000	568	1,8	537102	3,9	567	1,8	529721	3,9
22. 1000 -< 1500	1153	3,6	1363326	9,8	1146	3,6	1331660	9,8
23. 1500 -< 2000	257	,8	436180	3,1	256	,8	414689	3,0
24. 2000 & +	226	,7	733056	5,3	222	,7	668403	4,9
T O T A A L	31745	100,0	13919603	100,0	31406	100,0	13642942	100,0

AANGIFTEN MET NULINKOMEN : 248 (NIET IN DE TABEL BEGREPEN)

P R O V I N C I E L U I K
A R R O N D I S S E M E N T H O E I

K L A S S E N	INKOMSTEN VAN ONROERENDE GOEDEREN				INKOMSTEN VAN KAPITALEN EN ROERENDE GOEDEREN				DIVERSE INKOMSTEN			
	AANGIFTEN		INKOMSTEN		AANGIFTEN		INKOMSTEN		AANGIFTEN		INKOMSTEN	
	AANTAL	%	BEDRAG	%	AANTAL	%	BEDRAG	%	AANTAL	%	BEDRAG	%
1.	115	,8	1188	,4	71	5,9	898	,6	5	2,2	107	,6
2.	119	,8	1304	,5	55	4,6	800	,5	11	4,9	374	2,1
3.	165	1,1	1764	,6	36	3,0	689	,5	7	3,1	398	2,2
4.	254	1,7	3119	1,1	56	4,6	911	,6	21	9,4	1536	8,5
5.	496	3,3	5920	2,1	52	4,3	958	,6	22	9,8	1645	9,1
6.	551	3,7	6663	2,4	46	3,8	1647	1,1	14	6,3	1309	7,3
7.	434	2,9	8271	3,0	53	4,4	1901	1,3	11	4,9	817	4,5
8.	338	2,2	6005	2,2	30	2,5	1218	,8	12	5,4	1065	5,9
9.	342	2,3	5287	1,9	28	2,3	1280	,8	5	2,2	302	1,7
10.	377	2,5	7354	2,6	32	2,7	1320	,9	10	4,5	1083	6,0
11.	369	2,5	6172	2,2	34	2,8	1857	1,2	8	3,6	769	4,3
12.	379	2,5	6489	2,3	39	3,2	1825	1,2	4	1,8	365	2,0
13.	939	6,2	14141	5,1	53	4,4	2478	1,6	13	5,8	1415	7,8
14.	999	6,6	13576	4,9	34	2,8	2815	1,9	9	4,0	913	5,1
15.	1072	7,1	13915	5,0	35	2,9	3043	2,0	7	3,1	461	2,6
16.	1076	7,1	14300	5,1	36	3,0	3789	2,5	8	3,6	781	4,3
17.	2060	13,7	30135	10,8	79	6,5	6721	4,4	19	8,5	1742	9,7
18.	1641	10,9	23676	8,5	42	3,5	3764	2,5	8	3,6	556	3,1
19.	979	6,5	20068	7,2	57	4,7	6702	4,4	6	2,7	131	,7
20.	636	4,2	14313	5,1	54	4,5	6579	4,3	5	2,2	1014	5,6
21.	425	2,8	10804	3,9	32	2,7	4405	2,9	2	,9	35	,2
22.	892	5,9	33021	11,9	105	8,7	18746	12,3	6	2,7	191	1,1
23.	217	1,4	11638	4,2	59	4,9	15408	10,1	4	1,8	78	,4
24.	183	1,2	18862	6,8	89	7,4	62176	40,9	7	3,1	955	5,3
T	15058	100,0	277985	100,0	1207	100,0	151930	100,0	224	100,0	18042	100,0

**TABEL 1 : BEDRAG EN ONDERVERDELING IN PERCENT VAN DE HOOFDBESTANDELEN
VAN HET TOTAAL NETTO BELASTBAAR INKOMEN (1000F)**

P R O V I N C I E L U I K
A R R O N D I S S E M E N T L U I K

KLASSEN VAN TOTAAL NETTO BELASTBAAR INKOMEN	TOTAAL NETTO BELASTBAAR INKOMEN				BEDRIJFSINKOMSTEN			
	AANGIFTEN		INKOMSTEN		AANGIFTEN		INKOMSTEN	
	AANTAL	%	BEDRAG	%	AANTAL	%	BEDRAG	%
1. < 40	8364	3,6	146157	,1	7977	3,5	138129	,1
2. 40 -< 60	3695	1,6	185803	,2	3571	1,5	176360	,2
3. 60 -< 80	4501	1,9	316958	,3	4368	1,9	300477	,3
4. 80 -< 100	5345	2,3	482950	,5	5199	2,3	457433	,4
5. 100 -< 125	10134	4,4	1142749	1,1	9882	4,3	1084720	1,1
6. 125 -< 150	10039	4,3	1379125	1,3	9824	4,3	1314421	1,3
7. 150 -< 175	8741	3,8	1419253	1,4	8587	3,7	1359985	1,3
8. 175 -< 200	8006	3,4	1501026	1,4	7853	3,4	1432508	1,4
9. 200 -< 225	7564	3,2	1606622	1,5	7443	3,2	1545280	1,5
10. 225 -< 250	8150	3,5	1937271	1,9	8057	3,5	1876605	1,8
11. 250 -< 275	8141	3,5	2135943	2,0	8074	3,5	2092319	2,1
12. 275 -< 300	8422	3,6	2423503	2,3	8339	3,6	2372508	2,3
13. 300 -< 350	16509	7,1	5362574	5,1	16415	7,1	5283225	5,2
14. 350 -< 400	15885	6,8	5950760	5,7	15803	6,9	5871219	5,8
15. 400 -< 450	14985	6,4	6368053	6,1	14918	6,5	6297268	6,2
16. 450 -< 500	14133	6,1	6706706	6,4	14082	6,1	6636156	6,5
17. 500 -< 600	25192	10,8	13830276	13,3	25136	10,9	13703562	13,4
18. 600 -< 700	19451	8,4	12606910	12,1	19416	8,4	12498029	12,3
19. 700 -< 800	11190	4,8	8329159	8,0	11159	4,8	8224094	8,1
20. 800 -< 900	6812	2,9	5766112	5,5	6784	2,9	5672408	5,6
21. 900 -< 1000	4541	1,9	4303350	4,1	4522	2,0	4215175	4,1
22. 1000 -< 1500	8969	3,9	10630753	10,2	8939	3,9	10359294	10,2
23. 1500 -< 2000	2386	1,0	4058290	3,9	2367	1,0	3910506	3,8
24. 2000 & +	1748	,8	5651900	5,4	1730	,8	5182452	5,1
T O T A A L	232903	100,0	104242203	100,0	230445	100,0	102004133	100,0

AANGIFTEN MET NULINKOMEN : 1750 (NIET IN DE TABEL BEGREPEN)

P R O V I N C I E L U I K
A R R O N D I S S E M E N T L U I K

K L A S S E N	INKOMSTEN VAN ONROERENDE GOEDEREN				INKOMSTEN VAN KAPITALEN EN ROERENDE GOEDEREN				DIVERSE INKOMSTEN			
	AANGIFTEN		INKOMSTEN		AANGIFTEN		INKOMSTEN		AANGIFTEN		INKOMSTEN	
	AANTAL	%	BEDRAG	%	AANTAL	%	BEDRAG	%	AANTAL	%	BEDRAG	%
1.	550	,6	7684	,3	456	5,2	5268	,6	35	1,6	826	,4
2.	509	,5	8465	,3	245	2,8	3671	,4	67	3,0	2238	1,0
3.	813	,8	13592	,5	288	3,3	5523	,6	74	3,3	3485	1,5
4.	1240	1,3	21949	,8	332	3,8	6655	,8	111	5,0	6742	3,0
5.	2966	3,1	54933	2,0	389	4,5	9282	1,0	258	11,7	19999	8,8
6.	3331	3,5	68912	2,5	354	4,1	9911	1,1	220	9,9	17636	7,8
7.	2799	2,9	63619	2,4	299	3,4	11406	1,3	154	7,0	13969	6,2
8.	2557	2,7	70675	2,6	298	3,4	11651	1,3	136	6,1	14606	6,4
9.	2125	2,2	64651	2,4	265	3,1	12442	1,4	111	5,0	10894	4,8
10.	2259	2,4	63006	2,3	252	2,9	11043	1,2	111	5,0	12159	5,4
11.	2115	2,2	56398	2,1	220	2,5	10795	1,2	71	3,2	6992	3,1
12.	2302	2,4	63101	2,3	227	2,6	13092	1,5	74	3,3	6026	2,7
13.	5021	5,2	113120	4,2	448	5,2	25060	2,8	131	5,9	11457	5,0
14.	5511	5,8	121790	4,5	319	3,7	23759	2,7	85	3,8	7644	3,4
15.	6083	6,3	127789	4,7	248	2,9	22280	2,5	75	3,4	6791	3,0
16.	6555	6,8	133404	4,9	246	2,8	22912	2,6	56	2,5	6390	2,8
17.	12952	13,5	255351	9,4	473	5,4	37370	4,2	94	4,2	10954	4,8
18.	10861	11,3	226586	8,4	380	4,4	30875	3,5	72	3,3	6227	2,7
19.	7078	7,4	173505	6,4	351	4,0	36854	4,2	58	2,6	6455	2,8
20.	4712	4,9	145772	5,4	294	3,4	34531	3,9	31	1,4	4736	2,1
21.	3249	3,4	121028	4,5	275	3,2	34959	3,9	30	1,4	3111	1,4
22.	6834	7,1	321792	11,9	888	10,2	117253	13,2	80	3,6	8990	4,0
23.	1929	2,0	149226	5,5	501	5,8	77707	8,8	34	1,5	5645	2,5
24.	1492	1,6	257830	9,5	640	7,4	310881	35,1	44	2,0	33146	14,6
T	95843	100,0	2704178	100,0	8688	100,0	885180	100,0	2212	100,0	227118	100,0

**TABEL 1 : BEDRAG EN ONDERVERDELING IN PERCENT VAN DE HOOFDBESTANDELEN
VAN HET TOTAAL NETTO BELASTBAAR INKOMEN (1000F)**

P R O V I N C I E L U I K
A R R O N D I S S E M E N T V E R V I E R S

KLASSEN VAN TOTAAL NETTO BELASTBAAR INKOMEN	TOTAAL NETTO BELASTBAAR INKOMEN				BEDRIJFSINKOMSTEN			
	AANGIFTEN		INKOMSTEN		AANGIFTEN		INKOMSTEN	
	AANTAL	%	BEDRAG	%	AANTAL	%	BEDRAG	%
1. < 40	3590	4,0	65738	,2	3286	3,7	58744	,2
2. 40 -< 60	1704	1,9	85348	,2	1621	1,8	78035	,2
3. 60 -< 80	1865	2,1	130887	,4	1790	2,0	120479	,3
4. 80 -< 100	2091	2,3	188956	,5	2007	2,3	174273	,5
5. 100 -< 125	3574	4,0	403067	1,1	3470	3,9	373077	1,0
6. 125 -< 150	3730	4,2	512639	1,4	3669	4,2	481920	1,3
7. 150 -< 175	3284	3,7	533187	1,4	3220	3,6	501045	1,4
8. 175 -< 200	3101	3,5	582099	1,6	3050	3,5	551954	1,5
9. 200 -< 225	3142	3,5	668085	1,8	3097	3,5	644440	1,8
10. 225 -< 250	3215	3,6	764338	2,1	3187	3,6	740752	2,1
11. 250 -< 275	3676	4,1	964928	2,6	3645	4,1	939974	2,6
12. 275 -< 300	3918	4,4	1127658	3,0	3890	4,4	1106818	3,1
13. 300 -< 350	8296	9,3	2698676	7,3	8255	9,4	2659094	7,4
14. 350 -< 400	7490	8,4	2802585	7,5	7463	8,5	2763058	7,7
15. 400 -< 450	6171	6,9	2616478	7,0	6149	7,0	2578234	7,2
16. 450 -< 500	5166	5,8	2450004	6,6	5150	5,8	2417597	6,7
17. 500 -< 600	8316	9,3	4557088	12,3	8278	9,4	4485430	12,5
18. 600 -< 700	6433	7,2	4169460	11,2	6412	7,3	4111003	11,4
19. 700 -< 800	3461	3,9	2577868	6,9	3443	3,9	2520012	7,0
20. 800 -< 900	2117	2,4	1793555	4,8	2100	2,4	1746292	4,8
21. 900 -< 1000	1329	1,5	1257953	3,4	1320	1,5	1220274	3,4
22. 1000 -< 1500	2535	2,8	3002196	8,1	2519	2,9	2881154	8,0
23. 1500 -< 2000	693	,8	1186461	3,2	684	,8	1110929	3,1
24. 2000 & +	589	,7	1988275	5,4	583	,7	1742371	4,8
T O T A A L	89486	100,0	37127529	100,0	88288	100,0	36006959	100,0

AANGIFTEN MET NULINKOMEN : 639 (NIET IN DE TABEL BEGREPEN)

P R O V I N C I E L U I K
A R R O N D I S S E M E N T V E R V I E R S

K L A S S E N	INKOMSTEN VAN ONROERENDE GOEDEREN				INKOMSTEN VAN KAPITALEN EN ROERENDE GOEDEREN				DIVERSE INKOMSTEN			
	AANGIFTEN		INKOMSTEN		AANGIFTEN		INKOMSTEN		AANGIFTEN		INKOMSTEN	
	AANTAL	%	BEDRAG	%	AANTAL	%	BEDRAG	%	AANTAL	%	BEDRAG	%
1.	367	1,1	4994	,6	431	8,5	4517	,9	21	3,7	420	,6
2.	243	,7	3639	,4	220	4,4	2972	,6	18	3,2	532	,7
3.	348	1,0	7049	,8	223	4,4	3243	,6	20	3,6	689	1,0
4.	442	1,3	8209	1,0	255	5,0	5187	1,0	34	6,1	1533	2,1
5.	876	2,6	19269	2,2	283	5,6	7319	1,5	74	13,2	4466	6,2
6.	975	2,9	22229	2,6	208	4,1	6822	1,4	45	8,0	3678	5,1
7.	846	2,5	24947	2,9	206	4,1	6983	1,4	32	5,7	2151	3,0
8.	761	2,2	23302	2,7	183	3,6	7042	1,4	31	5,5	2693	3,7
9.	720	2,1	18698	2,2	141	2,8	6242	1,3	24	4,3	2501	3,5
10.	690	2,0	19373	2,3	121	2,4	5785	1,2	17	3,0	1781	2,5
11.	854	2,5	21856	2,5	150	3,0	8725	1,7	13	2,3	949	1,3
12.	1014	3,0	20750	2,4	136	2,7	7427	1,5	18	3,2	1265	1,8
13.	2669	7,9	47197	5,5	249	4,9	12176	2,4	28	5,0	2367	3,3
14.	2891	8,5	47372	5,5	193	3,8	14120	2,8	17	3,0	1752	2,4
15.	2658	7,8	44185	5,1	161	3,2	13468	2,7	18	3,2	1707	2,4
16.	2364	7,0	37535	4,4	116	2,3	11909	2,4	12	2,1	2272	3,2
17.	4187	12,4	76960	8,9	276	5,5	26588	5,3	33	5,9	4347	6,0
18.	3555	10,5	65774	7,6	236	4,7	25057	5,0	22	3,9	2482	3,4
19.	2145	6,3	58143	6,8	201	4,0	21681	4,3	17	3,0	2351	3,3
20.	1481	4,4	45500	5,3	152	3,0	19111	3,8	15	2,7	4098	5,7
21.	918	2,7	32692	3,8	120	2,4	16434	3,3	5	,9	2018	2,8
22.	1862	5,5	87278	10,1	363	7,2	57957	11,6	24	4,3	11469	15,9
23.	513	1,5	47746	5,6	183	3,6	37509	7,5	11	2,0	3289	4,6
24.	497	1,5	75448	8,8	250	4,9	171080	34,3	12	2,1	11133	15,5
T	33876	100,0	860145	100,0	5057	100,0	499354	100,0	561	100,0	71943	100,0

TABEL 1 : BEDRAG EN ONDERVERDELING IN PERCENT VAN DE HOOFDBESTANDELEN VAN HET TOTAAL NETTO BELASTBAAR INKOMEN (1000F)

P R O V I N C I E L U I K
A R R O N D I S S E M E N T B O R G M O R M

KLASSEN VAN TOTAAL NETTO BELASTBAAR INKOMEN	TOTAAL NETTO BELASTBAAR INKOMEN				BEDRIJFSINKOMSTEN			
	AANGIFTEN		INKOMSTEN		AANGIFTEN		INKOMSTEN	
	AANTAL	%	BEDRAG	%	AANTAL	%	BEDRAG	%
1. < 40	718	3,2	12579	,1	662	3,0	11462	,1
2. 40 -< 60	425	1,9	21668	,2	415	1,9	20711	,2
3. 60 -< 80	532	2,4	37098	,4	527	2,4	35914	,4
4. 80 -< 100	591	2,6	53423	,6	575	2,6	51269	,5
5. 100 -< 125	980	4,4	110264	1,1	965	4,3	106914	1,1
6. 125 -< 150	1004	4,5	137811	1,4	987	4,4	133085	1,4
7. 150 -< 175	789	3,5	127859	1,3	777	3,5	123630	1,3
8. 175 -< 200	663	3,0	124189	1,3	648	2,9	119358	1,3
9. 200 -< 225	721	3,2	153369	1,6	710	3,2	148274	1,6
10. 225 -< 250	807	3,6	191812	2,0	798	3,6	187378	2,0
11. 250 -< 275	861	3,8	226106	2,4	853	3,8	222189	2,3
12. 275 -< 300	879	3,9	252867	2,6	876	3,9	251006	2,7
13. 300 -< 350	1749	7,8	566961	5,9	1740	7,8	559734	5,9
14. 350 -< 400	1635	7,3	612818	6,4	1633	7,4	609027	6,4
15. 400 -< 450	1494	6,7	634035	6,6	1492	6,7	630406	6,7
16. 450 -< 500	1381	6,2	656026	6,8	1378	6,2	651000	6,9
17. 500 -< 600	2199	9,8	1207734	12,6	2194	9,9	1200014	12,7
18. 600 -< 700	1827	8,2	1186622	12,4	1825	8,2	1181813	12,5
19. 700 -< 800	1054	4,7	783945	8,2	1053	4,7	775680	8,2
20. 800 -< 900	583	2,6	493680	5,1	583	2,6	491896	5,2
21. 900 -< 1000	418	1,9	396567	4,1	418	1,9	392162	4,1
22. 1000 -< 1500	798	3,6	938193	9,8	795	3,6	919229	9,7
23. 1500 -< 2000	159	,7	268567	2,8	158	,7	261926	2,8
24. 2000 & +	126	,6	394204	4,1	126	,6	372778	3,9
T O T A A L	22393	100,0	9588397	100,0	22188	100,0	9456855	100,0

AANGIFTEN MET NULINKOMEN : 158 (NIET IN DE TABEL BEGREPEN)

P R O V I N C I E L U I K
A R R O N D I S S E M E N T B O R G W O R M

K L A S S E N	INKOMSTEN VAN ONROERENDE GOEDEREN				INKOMSTEN VAN KAPITALEN EN ROERENDE GOEDEREN				DIVERSE INKOMSTEN			
	AANGIFTEN		INKOMSTEN		AANGIFTEN		INKOMSTEN		AANGIFTEN		INKOMSTEN	
	AANTAL	%	BEDRAG	%	AANTAL	%	BEDRAG	%	AANTAL	%	BEDRAG	%
1.	121	1,1	1010	,6	62	8,6	589	1,0	1	,8	35	,3
2.	125	1,1	787	,5	28	3,9	428	,8	3	2,5	130	1,0
3.	177	1,6	1230	,7	21	2,9	473	,8	4	3,4	183	1,4
4.	209	1,8	1884	1,1	25	3,4	774	1,4	7	5,9	438	3,3
5.	442	3,9	4271	2,5	25	3,4	471	,8	8	6,7	527	3,9
6.	482	4,2	5590	3,2	36	5,0	999	1,8	9	7,6	686	5,1
7.	344	3,0	4993	2,9	23	3,2	684	1,2	12	10,1	1126	8,4
8.	249	2,2	5667	3,3	20	2,8	928	1,6	3	2,5	307	2,3
9.	262	2,3	4253	2,5	21	2,9	1552	2,8	6	5,0	632	4,7
10.	272	2,4	4124	2,4	21	2,9	1240	2,2	4	3,4	521	3,9
11.	269	2,4	4727	2,7	18	2,5	1044	1,9	6	5,0	428	3,2
12.	319	2,8	3438	2,0	13	1,8	521	,9	6	5,0	533	4,0
13.	772	6,8	9076	5,3	41	5,7	2976	5,3	9	7,6	528	3,9
14.	810	7,1	8010	4,7	23	3,2	1193	2,1	7	5,9	492	3,7
15.	813	7,1	8237	4,8	29	4,0	836	1,5	6	5,0	987	7,3
16.	836	7,3	9809	5,7	23	3,2	1679	3,0	4	3,4	425	3,2
17.	1358	11,9	13896	8,1	35	4,8	3880	6,9	3	2,5	115	,9
18.	1195	10,5	12956	7,5	26	3,6	2162	3,8	6	5,0	353	2,6
19.	756	6,6	12634	7,3	29	4,0	4498	8,0	4	3,4	534	4,0
20.	441	3,9	7052	4,1	25	3,4	1022	1,8	2	1,7	10	,1
21.	303	2,7	6247	3,6	22	3,0	1344	2,4	2	1,7	178	1,3
22.	621	5,4	24350	14,2	82	11,3	6298	11,2	2	1,7	464	3,5
23.	118	1,0	6373	3,7	31	4,3	3759	6,7	1	,8	107	,8
24.	103	,9	11422	6,6	46	6,3	17054	30,2	4	3,4	3692	27,5
T	11397	100,0	172036	100,0	725	100,0	56404	100,0	119	100,0	13431	100,0

**TABEL 1 : BEDRAG EN ONDERVERDELING IN PERCENT VAN DE HOOFDBESTANDELEN
VAN HET TOTAAL NETTO BELASTBAAR INKOMEN (1000F)**

**PROVINCIE LIMBURG
ARRONDISSEMENT HASSELT**

KLASSEN VAN TOTAAL NETTO BELASTBAAR INKOMEN	TOTAAL NETTO BELASTBAAR INKOMEN				BEDRIJFSINKOMSTEN			
	AANGIFTEN		INKOMSTEN		AANGIFTEN		INKOMSTEN	
	AANTAL	%	BEDRAG	%	AANTAL	%	BEDRAG	%
1. < 40	3691	3,0	65567	,1	3655	3,0	65448	,1
2. 40 -< 60	1590	1,3	79448	,1	1581	1,3	78910	,1
3. 60 -< 80	1888	1,5	132643	,2	1878	1,5	131608	,2
4. 80 -< 100	2331	1,9	210995	,4	2304	1,9	207131	,4
5. 100 -< 125	4306	3,5	486329	,9	4270	3,5	478570	,9
6. 125 -< 150	5145	4,2	704271	1,3	5118	4,2	694834	1,3
7. 150 -< 175	4228	3,4	686001	1,3	4190	3,4	672481	1,3
8. 175 -< 200	3840	3,1	719308	1,3	3809	3,1	707067	1,3
9. 200 -< 225	3662	3,0	778616	1,5	3633	3,0	763916	1,4
10. 225 -< 250	4192	3,4	996878	1,9	4175	3,4	986714	1,9
11. 250 -< 275	4453	3,6	1169272	2,2	4433	3,6	1158814	2,2
12. 275 -< 300	4853	4,0	1395234	2,6	4840	4,0	1387533	2,6
13. 300 -< 350	10169	8,3	3305928	6,2	10145	8,3	3286826	6,2
14. 350 -< 400	10057	8,2	3762228	7,0	10039	8,2	3742751	7,1
15. 400 -< 450	9369	7,6	3977716	7,4	9344	7,6	3953002	7,5
16. 450 -< 500	8386	6,8	3978126	7,4	8372	6,8	3957335	7,5
17. 500 -< 600	14671	12,0	8060985	15,0	14653	12,0	8029004	15,1
18. 600 -< 700	10845	8,8	7027115	13,1	10829	8,9	6997789	13,2
19. 700 -< 800	5290	4,3	3935394	7,3	5279	4,3	3902073	7,4
20. 800 -< 900	2987	2,4	2527546	4,7	2987	2,4	2506227	4,7
21. 900 -< 1000	1942	1,6	1838170	3,4	1939	1,6	1819515	3,4
22. 1000 -< 1500	3352	2,7	3935452	7,3	3340	2,7	3856598	7,3
23. 1500 -< 2000	743	,6	1264535	2,4	741	,6	1232183	2,3
24. 2000 & +	725	,6	2542560	4,7	722	,6	2392845	4,5
T O T A A L	122715	100,0	53580317	100,0	122276	100,0	53009174	100,0

AANGIFTEN MET NULINKOMEN : 683 (NIET IN DE TABEL BEGREPEN)

P R O V I N C I E L I M B U R G
A R R O N D I S S E M E N T H A S S E L T

K L A S S E N	INKOMSTEN VAN ONROERENDE GOEDEREN				INKOMSTEN VAN KAPITALEN EN ROERENDE GOEDEREN				DIVERSE INKOMSTEN			
	AANGIFTEN		INKOMSTEN		AANGIFTEN		INKOMSTEN		AANGIFTEN		INKOMSTEN	
	AANTAL	%	BEDRAG	%	AANTAL	%	BEDRAG	%	AANTAL	%	BEDRAG	%
1.	67	,1	1014	,1	25	2,7	305	,2	5	1,7	160	,2
2.	99	,2	932	,1	16	1,7	195	,2	3	1,0	80	,1
3.	127	,3	1924	,2	11	1,2	246	,2	5	1,7	166	,2
4.	259	,5	2760	,3	13	1,4	296	,2	28	9,3	2189	2,6
5.	793	1,7	9475	1,0	30	3,2	716	,6	29	9,6	2207	2,6
6.	1174	2,5	15083	1,7	21	2,2	713	,6	22	7,3	1957	2,3
7.	1025	2,2	18217	2,0	26	2,8	1415	1,1	16	5,3	1700	2,0
8.	878	1,8	16034	1,8	23	2,4	1179	,9	30	9,9	3203	3,8
9.	894	1,9	19099	2,1	30	3,2	1860	1,4	10	3,3	966	1,1
10.	919	1,9	16659	1,8	20	2,1	974	,8	9	3,0	952	1,1
11.	977	2,1	19457	2,1	23	2,4	1835	1,4	7	2,3	684	,8
12.	1257	2,6	18816	2,1	20	2,1	1108	,9	13	4,3	1296	1,5
13.	3348	7,0	46352	5,1	45	4,8	1784	1,4	17	5,6	1507	1,8
14.	3767	7,9	49186	5,4	36	3,8	2018	1,6	18	6,0	3351	4,0
15.	4059	8,5	60997	6,7	28	3,0	2074	1,6	11	3,6	830	1,0
16.	3988	8,4	52593	5,8	39	4,2	2845	2,2	6	2,0	855	1,0
17.	7602	16,0	97498	10,7	63	6,7	5247	4,1	11	3,6	998	1,2
18.	6082	12,8	85560	9,4	43	4,6	3987	3,1	12	4,0	1470	1,7
19.	3272	6,9	68608	7,5	39	4,2	3633	2,8	10	3,3	1930	2,3
20.	2024	4,2	42679	4,7	45	4,8	3721	2,9	5	1,7	535	,6
21.	1390	2,9	37893	4,2	31	3,3	3148	2,4	5	1,7	1109	1,3
22.	2513	5,3	101914	11,2	112	11,9	22071	17,1	16	5,3	8376	9,9
23.	555	1,2	41864	4,6	52	5,5	8363	6,5	7	2,3	3973	4,7
24.	564	1,2	86850	9,5	148	15,8	59423	46,0	7	2,3	44170	52,2
T	47633	100,0	911464	100,0	939	100,0	129156	100,0	302	100,0	84664	100,0

TABEL 1 : BEDRAG EN ONDERVERDELING IN PERCENT VAN DE HOOFDBESTANDELEN
VAN HET TOTAAL NETTO BELASTBAAR INKOMEN (1000F)

PROVINCIE LIMBURG
ARRONDISSEMENT MAASEIK

KLASSEN VAN TOTAAL NETTO BELASTBAAR INKOMEN	TOTAAL NETTO BELASTBAAR INKOMEN				BEDRIJFSINKOMSTEN			
	AANGIFTEN		INKOMSTEN		AANGIFTEN		INKOMSTEN	
	AANTAL	%	BEDRAG	%	AANTAL	%	BEDRAG	%
1. < 40	1865	3,0	35182	,1	1856	3,0	35073	,1
2. 40 -< 60	894	1,4	44668	,2	891	1,4	44920	,2
3. 60 -< 80	999	1,6	70510	,3	997	1,6	70191	,3
4. 80 -< 100	1145	1,8	103283	,4	1142	1,8	102617	,4
5. 100 -< 125	2102	3,4	237473	,9	2089	3,3	234845	,9
6. 125 -< 150	2501	4,0	341992	1,3	2489	4,0	338404	1,3
7. 150 -< 175	1989	3,2	322839	1,3	1979	3,2	319011	1,3
8. 175 -< 200	2042	3,3	381799	1,5	2032	3,3	377867	1,5
9. 200 -< 225	2041	3,3	433426	1,7	2035	3,3	428901	1,7
10. 225 -< 250	2175	3,5	517631	2,0	2167	3,5	512760	2,0
11. 250 -< 275	2544	4,1	668461	2,6	2542	4,1	665448	2,6
12. 275 -< 300	2959	4,7	851050	3,3	2954	4,7	846971	3,3
13. 300 -< 350	5966	9,5	1939348	7,6	5960	9,5	1929812	7,6
14. 350 -< 400	5379	8,6	2010164	7,9	5373	8,6	2000173	7,9
15. 400 -< 450	5223	8,3	2219619	8,7	5218	8,4	2207934	8,7
16. 450 -< 500	4553	7,3	2159170	8,4	4550	7,3	2150918	8,5
17. 500 -< 600	7499	12,0	4112551	16,1	7495	12,0	4095128	16,2
18. 600 -< 700	4923	7,9	3187237	12,5	4920	7,9	3172914	12,5
19. 700 -< 800	2154	3,4	1599006	6,2	2151	3,4	1583418	6,2
20. 800 -< 900	1198	1,9	1012124	4,0	1197	1,9	999858	3,9
21. 900 -< 1000	727	1,2	687801	2,7	723	1,2	673685	2,7
22. 1000 -< 1500	1259	2,0	1479078	5,8	1257	2,0	1444122	5,7
23. 1500 -< 2000	233	,4	395387	1,5	228	,4	372553	1,5
24. 2000 & +	246	,4	776745	3,0	244	,4	728363	2,9
T O T A A L	62616	100,0	25586544	100,0	62489	100,0	25335886	100,0

AANGIFTEN MET NULINKOMEN : 347 (NIET IN DE TABEL BEGREPEN)

P R O V I N C I E L I M B U R G
A R R O N D I S S E M E N T M A A S E I K

K L A S S E N	INKOMSTEN VAN ONROERENDE GOEDEREN				INKOMSTEN VAN KAPITALEN EN ROERENDE GOEDEREN				DIVERSE INKOMSTEN			
	AANGIFTEN		INKOMSTEN		AANGIFTEN		INKOMSTEN		AANGIFTEN		INKOMSTEN	
	AANTAL	%	BEDRAG	%	AANTAL	%	BEDRAG	%	AANTAL	%	BEDRAG	%
1.	47	,2	1211	,4	5	1,5	66	,1				
2.	45	,2	501	,2	3	,9	49	,1	2	1,4	67	,2
3.	77	,3	820	,3	9	2,7	189	,3	2	1,4	53	,1
4.	121	,5	1082	,3	7	2,1	164	,2	1	,7	19	,0
5.	367	1,5	4384	1,4	7	2,1	121	,2	7	5,0	542	1,4
6.	575	2,3	5886	1,9	8	2,4	588	,9	11	7,9	1141	2,9
7.	422	1,7	6010	1,9	6	1,8	470	,7	5	3,6	325	,8
8.	429	1,7	4831	1,6	14	4,3	1072	1,6	6	4,3	570	1,5
9.	412	1,7	5470	1,8	15	4,6	1760	2,6	5	3,6	483	1,2
10.	437	1,8	6787	2,2	6	1,8	614	,9	9	6,5	981	2,5
11.	562	2,3	6432	2,1	6	1,8	425	,6	2	1,4	360	,9
12.	781	3,1	8508	2,7	6	1,8	301	,4	1	,7	48	,1
13.	2177	8,8	19349	6,2	14	4,3	1190	1,8	5	3,6	714	1,8
14.	2372	9,6	20860	6,7	10	3,0	1492	2,2	5	3,6	944	2,4
15.	2693	10,9	24701	7,9	10	3,0	1294	1,9	12	8,6	2621	6,7
16.	2459	9,9	22298	7,2	11	3,3	969	1,4	6	4,3	648	1,7
17.	4150	16,7	38836	12,5	15	4,6	2001	2,9	6	4,3	910	2,3
18.	2814	11,3	30962	10,0	15	4,6	1280	1,9	7	5,0	1848	4,7
19.	1340	5,4	19165	6,2	19	5,8	3780	5,6	10	7,2	2926	7,5
20.	801	3,2	14549	4,7	16	4,9	1020	1,5	4	2,9	2426	6,2
21.	529	2,1	12227	3,9	15	4,6	4099	6,0	7	5,0	3340	8,6
22.	882	3,6	25244	8,1	46	14,0	6139	9,0	16	11,5	9101	23,3
23.	147	,6	9277	3,0	21	6,4	11806	17,4	5	3,6	5507	14,1
24.	180	,7	21500	6,9	45	13,7	27005	39,8	5	3,6	3464	8,9
T	24819	100,0	310890	100,0	329	100,0	67894	100,0	139	100,0	39038	100,0

TABEL 1 : BEDRAG EN ONDERVERDELING IN PERCENT VAN DE HOOFDBESTANDELEN
VAN HET TOTAAL NETTO BELASTBAAR INKOMEN (1000F)

PROVINCIE LIMBURG
ARRONDISSEMENT TONGEREN

KLASSEN VAN TOTAAL NETTO BELASTBAAR INKOMEN	TOTAAL NETTO BELASTBAAR INKOMEN				BEDRIJFSINKOMSTEN			
	AANGIFTEN		INKOMSTEN		AANGIFTEN		INKOMSTEN	
	AANTAL	%	BEDRAG	%	AANTAL	%	BEDRAG	%
1. < 40	1775	3,0	33670	,1	1729	2,9	33069	,1
2. 40 -< 60	865	1,5	43444	,2	860	1,5	42982	,2
3. 60 -< 80	1016	1,7	71371	,3	1009	1,7	70714	,3
4. 80 -< 100	1189	2,0	107425	,4	1184	2,0	105853	,4
5. 100 -< 125	2289	3,9	258317	1,1	2275	3,8	254880	1,1
6. 125 -< 150	2666	4,5	365302	1,5	2648	4,5	359458	1,5
7. 150 -< 175	2155	3,6	349986	1,4	2134	3,6	343257	1,4
8. 175 -< 200	2037	3,4	381592	1,6	2027	3,4	375763	1,6
9. 200 -< 225	2060	3,5	437411	1,8	2048	3,5	430158	1,8
10. 225 -< 250	2121	3,6	504183	2,1	2108	3,6	496381	2,1
11. 250 -< 275	2273	3,8	596986	2,5	2262	3,8	590403	2,5
12. 275 -< 300	2512	4,2	722579	3,0	2508	4,2	717095	3,0
13. 300 -< 350	5213	8,8	1691896	7,0	5197	8,8	1679928	7,0
14. 350 -< 400	4966	8,4	1859965	7,7	4962	8,4	1853555	7,7
15. 400 -< 450	4870	8,2	2068197	8,5	4862	8,2	2057279	8,6
16. 450 -< 500	4151	7,0	1967196	8,1	4150	7,0	1959906	8,2
17. 500 -< 600	6575	11,1	3610843	14,9	6569	11,1	3596960	15,0
18. 600 -< 700	4794	8,1	3107511	12,8	4790	8,1	3090067	12,9
19. 700 -< 800	2130	3,6	1585230	6,5	2129	3,6	1567914	6,5
20. 800 -< 900	1221	2,1	1030956	4,2	1219	2,1	1014772	4,2
21. 900 -< 1000	785	1,3	741207	3,1	783	1,3	731175	3,1
22. 1000 -< 1500	1241	2,1	1460281	6,0	1233	2,1	1421787	5,9
23. 1500 -< 2000	266	,4	452673	1,9	263	,4	423974	1,8
24. 2000 & +	254	,4	814983	3,4	248	,4	733968	3,1
T O T A A L	59424	100,0	24263204	100,0	59197	100,0	23951298	100,0

AANGIFTEN MET NULINKOMEN : 321 (NIET IN DE TABEL BEGREPEN)

P R O V I N C I E L I M B U R G
A R R O N D I S S E M E N T T O N G E R E N

K L A S S E N	INKOMSTEN VAN ONROERENDE GOEDEREN				INKOMSTEN VAN KAPITALEN EN ROERENDE GOEDEREN				DIVERSE INKOMSTEN			
	AANGIFTEN		INKOMSTEN		AANGIFTEN		INKOMSTEN		AANGIFTEN		INKOMSTEN	
	AANTAL	%	BEDRAG	%	AANTAL	%	BEDRAG	%	AANTAL	%	BEDRAG	%
1.	53	,2	603	,2	24	4,8	224	,3	2	1,1	29	,1
2.	64	,3	647	,2	8	1,6	83	,1	2	1,1	86	,2
3.	88	,4	850	,2	10	2,0	195	,2	2	1,1	64	,2
4.	139	,7	1405	,4	13	2,6	226	,3	10	5,6	528	1,5
5.	375	1,8	4860	1,4	13	2,6	514	,7	10	5,6	779	2,1
6.	492	2,3	7849	2,3	24	4,8	756	1,0	12	6,7	1000	2,8
7.	359	1,7	6747	1,9	14	2,8	544	,7	17	9,4	1427	3,9
8.	401	1,9	6776	1,9	13	2,6	905	1,2	10	5,6	860	2,4
9.	341	1,6	7169	2,1	16	3,2	977	1,3	14	7,8	1282	3,5
10.	401	1,9	9086	2,6	13	2,6	955	1,2	5	2,8	354	1,0
11.	496	2,3	9517	2,7	5	1,0	488	,6	4	2,2	612	1,7
12.	666	3,1	9434	2,7	11	2,2	624	,8	6	3,3	556	1,5
13.	1761	8,3	19795	5,7	25	5,0	1875	2,4	14	7,8	1971	5,4
14.	1873	8,8	18767	5,4	14	2,8	874	1,1	5	2,8	211	,6
15.	2116	9,9	22729	6,5	19	3,8	2787	3,6	9	5,0	1383	3,8
16.	1921	9,0	20735	5,9	15	3,0	731	,9	6	3,3	587	1,6
17.	3260	15,3	35787	10,3	25	5,0	1906	2,4	7	3,9	1070	2,9
18.	2592	12,1	35068	10,1	22	4,4	2232	2,9	10	5,6	2779	7,6
19.	1314	6,2	24616	7,1	15	3,0	1714	2,2	6	3,3	1090	3,0
20.	803	3,8	16477	4,7	26	5,2	2356	3,0	6	3,3	1737	4,8
21.	550	2,6	13560	3,9	22	4,4	1989	2,5				
22.	892	4,2	31564	9,1	47	9,4	9298	11,9	10	5,6	3963	10,9
23.	189	,9	12155	3,5	38	7,6	10236	13,1	5	2,8	1879	5,2
24.	188	,9	32575	9,3	67	13,4	35593	45,6	8	4,4	12088	33,3
T	21334	100,0	348771	100,0	499	100,0	78082	100,0	180	100,0	36335	100,0

TABEL 1 : BEDRAG EN ONDERVERDELING IN PERCENT VAN DE HOOFDBESTANDELEN
VAN HET TOTAAL NETTO BELASTBAAR INKOMEN (1000F)

PROVINCIE LUXEMBURG
ARRONDISSEMENT AARLEN

KLASSEN VAN TOTAAL NETTO BELASTBAAR INKOMEN	TOTAAL NETTO BELASTBAAR INKOMEN				BEDRIJFSINKOMSTEN			
	AANGIFTEN		INKOMSTEN		AANGIFTEN		INKOMSTEN	
	AANTAL	%	BEDRAG	%	AANTAL	%	BEDRAG	%
1. < 40	639	4,0	11123	,2	617	4,0	10662	,2
2. 40 -< 60	212	1,3	10686	,2	208	1,3	10067	,2
3. 60 -< 80	291	1,8	20346	,3	289	1,9	20068	,3
4. 80 -< 100	308	1,9	27880	,4	297	1,9	26481	,5
5. 100 -< 125	735	4,6	82823	1,3	723	4,6	74435	1,3
6. 125 -< 150	768	4,9	105604	1,6	758	4,9	94595	1,6
7. 150 -< 175	659	4,2	107218	1,7	648	4,2	96518	1,7
8. 175 -< 200	630	4,0	117919	1,8	620	4,0	103143	1,8
9. 200 -< 225	585	3,7	124279	1,9	576	3,7	109245	1,9
10. 225 -< 250	620	3,9	147261	2,3	612	3,9	133582	2,3
11. 250 -< 275	661	4,2	173291	2,7	652	4,2	161767	2,8
12. 275 -< 300	691	4,4	198728	3,1	683	4,4	187055	3,2
13. 300 -< 350	1311	8,3	425908	6,6	1287	8,3	398915	6,9
14. 350 -< 400	1169	7,4	437422	6,8	1141	7,3	379649	6,6
15. 400 -< 450	1019	6,4	431487	6,7	998	6,4	368339	6,4
16. 450 -< 500	881	5,6	418243	6,5	870	5,6	367528	6,4
17. 500 -< 600	1453	9,2	796964	12,3	1440	9,2	699922	12,1
18. 600 -< 700	1144	7,2	740915	11,5	1129	7,2	647867	11,2
19. 700 -< 800	694	4,4	517492	8,0	688	4,4	458037	7,9
20. 800 -< 900	383	2,4	324833	5,0	380	2,4	286088	5,0
21. 900 -< 1000	285	1,8	269497	4,2	283	1,8	243489	4,2
22. 1000 -< 1500	524	3,3	615730	9,5	518	3,3	562067	9,7
23. 1500 -< 2000	103	,7	173951	2,7	102	,7	162728	2,8
24. 2000 & +	68	,4	183177	2,8	68	,4	174838	3,0
T O T A A L	15833	100,0	6462777	100,0	15587	100,0	5777085	100,0

AANGIFTEN MET NULINKOMEN : 128 (NIET IN DE TABEL BEGREPEN)

P R O V I N C I E L U X E M B U R G
A R R O N D I S S E M E N T A A R L E N

K L A S S E N	INKOMSTEN VAN ONROERENDE GOEDEREN				INKOMSTEN VAN KAPITALEN EN ROERENDE GOEDEREN				DIVERSE INKOMSTEN			
	AANGIFTEN		INKOMSTEN		AANGIFTEN		INKOMSTEN		AANGIFTEN		INKOMSTEN	
	AANTAL	%	BEDRAG	%	AANTAL	%	BEDRAG	%	AANTAL	%	BEDRAG	%
1.	31	,5	244	,2	23	5,1	236	1,2	1	,7	34	,1
2.	24	,4	355	,2	7	1,6	146	,7				
3.	38	,6	377	,3	9	2,0	168	,8	1	,7	3	,0
4.	50	,8	780	,5	12	2,7	319	1,6	6	4,5	374	1,6
5.	180	2,8	3887	2,6	12	2,7	219	1,1	12	9,0	1003	4,3
6.	179	2,8	3888	2,6	12	2,7	668	3,3	6	4,5	385	1,6
7.	174	2,7	3856	2,6	7	1,6	357	1,8	5	3,7	550	2,4
8.	170	2,7	5176	3,5	12	2,7	292	1,5	3	2,2	390	1,7
9.	162	2,5	4069	2,7	17	3,8	752	3,8	6	4,5	737	3,1
10.	179	2,8	5372	3,6	12	2,7	538	2,7	3	2,2	180	,8
11.	167	2,6	3909	2,6	17	3,8	816	4,1	5	3,7	471	2,0
12.	181	2,8	3886	2,6	9	2,0	124	,6	5	3,7	405	1,7
13.	489	7,7	8032	5,4	27	6,0	1013	5,1	10	7,5	1247	5,3
14.	507	8,0	12014	8,1	25	5,5	983	4,9	9	6,7	1032	4,4
15.	484	7,6	8767	5,9	19	4,2	618	3,1	8	6,0	1536	6,6
16.	419	6,6	6839	4,6	22	4,9	756	3,8	5	3,7	839	3,6
17.	760	11,9	14076	9,5	26	5,8	857	4,3	8	6,0	2223	9,5
18.	669	10,5	13450	9,1	30	6,7	1795	9,0	6	4,5	680	2,9
19.	463	7,3	10848	7,3	28	6,2	1391	7,0	12	9,0	2040	8,7
20.	279	4,4	5789	3,9	19	4,2	1041	5,2	5	3,7	1657	7,1
21.	204	3,2	4429	3,0	8	1,8	180	,9	4	3,0	1227	5,2
22.	420	6,6	15239	10,3	50	11,1	2405	12,0	11	8,2	5381	23,0
23.	87	1,4	6620	4,5	25	5,5	1859	9,3	2	1,5	131	,6
24.	51	,8	6388	4,3	23	5,1	2437	12,2	1	,7	872	3,7
T	6367	100,0	148290	100,0	451	100,0	19970	100,0	134	100,0	23397	100,0

TABEL 1 : BEDRAG EN ONDERVERDELING IN PERCENT VAN DE HOOFDBESTANDELEN
VAN HET TOTAAL NETTO BELASTBAAR INKOMEN (1000F)

PROVINCIE LUXEMBURG
ARRONDISSEMENT BASTENAKEN

KLASSEN VAN TOTAAL NETTO BELASTBAAR INKOMEN	TOTAAL NETTO BELASTBAAR INKOMEN				BEDRIJFSINKOMSTEN			
	AANGIFTEN		INKOMSTEN		AANGIFTEN		INKOMSTEN	
	AANTAL	%	BEDRAG	%	AANTAL	%	BEDRAG	%
1. < 40	468	4,1	8740	,2	444	3,9	8121	,2
2. 40 -< 60	205	1,8	10237	,2	198	1,8	9776	,2
3. 60 -< 80	275	2,4	19381	,5	270	2,4	18712	,5
4. 80 -< 100	266	2,3	24162	,6	262	2,3	23210	,6
5. 100 -< 125	537	4,7	60362	1,4	529	4,7	58651	1,5
6. 125 -< 150	601	5,3	82732	2,0	592	5,3	78883	2,0
7. 150 -< 175	503	4,4	81493	2,0	498	4,4	78293	1,9
8. 175 -< 200	494	4,3	92968	2,2	490	4,4	90061	2,2
9. 200 -< 225	514	4,5	109173	2,6	510	4,5	105816	2,6
10. 225 -< 250	512	4,5	122006	2,9	502	4,5	116531	2,9
11. 250 -< 275	545	4,8	143103	3,4	540	4,8	138512	3,4
12. 275 -< 300	645	5,7	185933	4,5	641	5,7	181940	4,5
13. 300 -< 350	1215	10,7	393568	9,4	1210	10,8	383809	9,5
14. 350 -< 400	897	7,9	335655	8,0	894	7,9	329741	8,2
15. 400 -< 450	695	6,1	294456	7,0	694	6,2	284997	7,1
16. 450 -< 500	575	5,1	272760	6,5	572	5,1	263498	6,5
17. 500 -< 600	837	7,4	458403	11,0	830	7,4	442865	11,0
18. 600 -< 700	592	5,2	384164	9,2	592	5,3	373488	9,3
19. 700 -< 800	315	2,8	233198	5,6	313	2,8	221887	5,5
20. 800 -< 900	204	1,8	172596	4,1	202	1,8	166238	4,1
21. 900 -< 1000	121	1,1	113856	2,7	121	1,1	111210	2,8
22. 1000 -< 1500	232	2,0	275378	6,6	231	2,1	266807	6,6
23. 1500 -< 2000	55	,5	95432	2,3	54	,5	88957	2,2
24. 2000 & +	61	,5	207544	5,0	61	,5	193962	4,8
T O T A A L	11364	100,0	4177300	100,0	11250	100,0	4035965	100,0

AANGIFTEN MET NULINKOMEN : 102 (NIET IN DE TABEL BEGREPEN)

P R O V I N C I E L U X E M B U R G
A R R O N D I S S E M E N T B A S T E N A K E N

K L A S S E N	INKOMSTEN VAN ONROERENDE GOEDEREN				INKOMSTEN VAN KAPITALEN EN ROERENDE GOEDEREN				DIVERSE INKOMSTEN			
	AANGIFTEN		INKOMSTEN		AANGIFTEN		INKOMSTEN		AANGIFTEN		INKOMSTEN	
	AANTAL	%	BEDRAG	%	AANTAL	%	BEDRAG	%	AANTAL	%	BEDRAG	%
1.	46	1,1	466	,5	23	6,4	243	,7				
2.	33	,8	236	,3	12	3,4	304	,9	1	1,8	2	,0
3.	48	1,2	574	,6	10	2,8	211	,7				
4.	61	1,5	542	,6	10	2,8	539	1,7	1	1,8	48	,9
5.	111	2,7	1446	1,6	13	3,6	595	1,8	5	8,9	286	5,1
6.	146	3,5	3177	3,5	19	5,3	767	2,4	4	7,1	137	2,4
7.	126	3,0	2490	2,7	13	3,6	581	1,8	5	8,9	265	4,7
8.	122	2,9	2586	2,8	12	3,4	540	1,7	4	7,1	74	1,3
9.	101	2,4	2153	2,3	10	2,8	712	2,2	5	8,9	448	8,0
10.	129	3,1	2177	2,4	16	4,5	1877	5,8	2	3,6	112	2,0
11.	146	3,5	2346	2,6	10	2,8	406	1,3	2	3,6	378	6,7
12.	215	5,2	3219	3,5	12	3,4	688	2,1	1	1,8	28	,5
13.	440	10,6	4832	5,3	19	5,3	1951	6,0	1	1,8	53	,9
14.	338	8,2	4051	4,4	11	3,1	1085	3,3	4	7,1	202	3,6
15.	316	7,6	4442	4,8	11	3,1	754	2,3	2	3,6	288	5,1
16.	286	6,9	4834	5,3	13	3,6	304	,9	2	3,6	53	,9
17.	429	10,4	9546	10,4	22	6,1	2722	8,4	1	1,8	61	1,1
18.	339	8,2	6423	7,0	22	6,1	1389	4,3	2	3,6	163	2,9
19.	205	4,9	7192	7,8	17	4,7	2059	6,3	1	1,8	32	,6
20.	142	3,4	3011	3,3	11	3,1	985	3,0				
21.	89	2,1	2997	3,3	8	2,2	776	2,4	1	1,8	12	,2
22.	184	4,4	7878	8,6	32	8,9	3474	10,7	7	12,5	1553	27,7
23.	42	1,0	3962	4,3	15	4,2	2401	7,4	3	5,4	1370	24,5
24.	48	1,2	11101	12,1	17	4,7	7067	21,8	2	3,6	36	,6
T	4142	100,0	91681	100,0	358	100,0	32430	100,0	56	100,0	5601	100,0

**TABEL 1 : BEDRAG EN ONDERVERDELING IN PERCENT VAN DE HOOFDBESTANDELEN
VAN HET TOTAAL NETTO BELASTBAAR INKOMEN (1000F)**

**PROVINCIE LUXEMBURG
ARRONDISSEMENT MARCHE - EN - F A M E N N E**

KLASSEN VAN TOTAAL NETTO BELASTBAAR INKOMEN	TOTAAL NETTO BELASTBAAR INKOMEN				BEDRIJFSINKOMSTEN			
	AANGIFTEN		INKOMSTEN		AANGIFTEN		INKOMSTEN	
	AANTAL	%	BEDRAG	%	AANTAL	%	BEDRAG	%
1. < 40	659	4,5	10857	,2	627	4,4	10277	,2
2. 40 -< 60	293	2,0	14801	,3	288	2,0	14404	,3
3. 60 -< 80	305	2,1	21469	,4	297	2,1	20515	,4
4. 80 -< 100	333	2,3	29913	,5	323	2,2	28354	,5
5. 100 -< 125	636	4,4	71420	1,3	615	4,3	67068	1,2
6. 125 -< 150	683	4,7	94108	1,7	676	4,7	91237	1,7
7. 150 -< 175	578	4,0	94151	1,7	564	3,9	90133	1,6
8. 175 -< 200	552	3,8	103434	1,8	546	3,8	100649	1,8
9. 200 -< 225	567	3,9	120782	2,1	560	3,9	116805	2,1
10. 225 -< 250	638	4,4	151820	2,7	631	4,4	146498	2,7
11. 250 -< 275	650	4,5	170593	3,0	644	4,5	167103	3,1
12. 275 -< 300	780	5,4	224778	4,0	778	5,4	222278	4,1
13. 300 -< 350	1406	9,6	455165	8,1	1403	9,7	451230	8,2
14. 350 -< 400	1097	7,5	409737	7,3	1093	7,6	405695	7,4
15. 400 -< 450	942	6,5	399099	7,1	937	6,5	391903	7,2
16. 450 -< 500	770	5,3	364691	6,5	766	5,3	359168	6,6
17. 500 -< 600	1294	8,9	708252	12,6	1292	9,0	700836	12,8
18. 600 -< 700	911	6,3	591055	10,5	906	6,3	581607	10,6
19. 700 -< 800	499	3,4	371321	6,6	492	3,4	360853	6,6
20. 800 -< 900	296	2,0	250040	4,4	295	2,0	244840	4,5
21. 900 -< 1000	156	1,1	147719	2,6	155	1,1	143828	2,6
22. 1000 -< 1500	356	2,4	422889	7,5	352	2,4	404814	7,4
23. 1500 -< 2000	93	,6	161810	2,9	91	,6	149608	2,7
24. 2000 & +	78	,5	251487	4,5	74	,5	204550	3,7
T O T A A L	14572	100,0	5641391	100,0	14405	100,0	5474253	100,0

AANGIFTEN MET NULINKOMEN : 135 (NIET IN DE TABEL BEGREPEN)

PROVINCIE LUXEMBURG
ARRONDISSEMENT MARCHE - EN - FAMENNE

K L A S S E N	INKOMSTEN VAN ONROERENDE GOEDEREN				INKOMSTEN VAN KAPITALEN EN ROERENDE GOEDEREN				DIVERSE INKOMSTEN			
	AANGIFTEN		INKOMSTEN		AANGIFTEN		INKOMSTEN		AANGIFTEN		INKOMSTEN	
	AANTAL	%	BEDRAG	%	AANTAL	%	BEDRAG	%	AANTAL	%	BEDRAG	%
1.	52	,8	512	,4	38	7,7	408	,4	3	3,5	40	,5
2.	38	,6	403	,3	8	1,6	156	,2	2	2,4	34	,4
3.	46	,7	952	,7	16	3,2	455	,5	2	2,4	76	,9
4.	79	1,3	1324	,9	19	3,9	452	,5	6	7,1	464	5,8
5.	199	3,2	3889	2,7	20	4,1	552	,6	8	9,4	778	9,7
6.	224	3,6	3563	2,5	9	1,8	140	,1	4	4,7	405	5,0
7.	187	3,0	4368	3,1	16	3,2	942	1,0	5	5,9	317	3,9
8.	163	2,6	3959	2,8	7	1,4	246	,3	2	2,4	278	3,5
9.	176	2,9	4072	2,9	13	2,6	1605	1,7	2	2,4	223	2,8
10.	205	3,3	5548	3,9	17	3,4	1069	1,1	3	3,5	463	5,8
11.	190	3,1	3773	2,7	16	3,2	1111	1,2	2	2,4	282	3,5
12.	242	3,9	3786	2,7	10	2,0	479	,5	3	3,5	108	1,3
13.	566	9,2	7113	5,0	27	5,5	1187	1,3	5	5,9	328	4,1
14.	503	8,2	7757	5,5	20	4,1	1080	1,1	7	8,2	307	3,8
15.	476	7,7	8612	6,1	15	3,0	2325	2,5	6	7,1	701	8,7
16.	426	6,9	8032	5,6	19	3,9	1748	1,8	3	3,5	337	4,2
17.	768	12,5	13030	9,2	30	6,1	3056	3,2	2	2,4	195	2,4
18.	564	9,1	12626	8,9	27	5,5	4124	4,4	4	4,7	290	3,6
19.	332	5,4	10068	7,1	30	6,1	5492	5,8	3	3,5	257	3,2
20.	200	3,2	5809	4,1	22	4,5	2333	2,5	5	5,9	384	4,8
21.	126	2,0	3619	2,5	12	2,4	2228	2,4				
22.	273	4,4	16454	11,6	50	10,1	8988	9,5	5	5,9	1243	15,5
23.	72	1,2	5060	3,6	25	5,1	11226	11,9	2	2,4	516	6,4
24.	57	,9	7937	5,6	27	5,5	43249	45,7	1	1,2	13	,2
T	6164	100,0	142266	100,0	493	100,0	94651	100,0	85	100,0	8039	100,0

TABEL 1 : BEDRAG EN ONDERVERDELING IN PERCENT VAN DE HOOFDBESTANDELEN
VAN HET TOTAAL NETTO BELASTBAAR INKOMEN (1000F)

PROVINCIE LUXEMBURG
ARRONDISSEMENT NEUFCHATEAU

KLASSEN VAN TOTAAL NETTO BELASTBAAR INKOMEN	TOTAAL NETTO BELASTBAAR INKOMEN				BEDRIJFSINKOMSTEN			
	AANGIFTEN		INKOMSTEN		AANGIFTEN		INKOMSTEN	
	AANTAL	%	BEDRAG	%	AANTAL	%	BEDRAG	%
1. < 40	699	4,0	11855	,2	660	3,8	11325	,2
2. 40 -< 60	296	1,7	14882	,2	286	1,6	13938	,2
3. 60 -< 80	391	2,2	27485	,4	379	2,2	26156	,4
4. 80 -< 100	470	2,7	42526	,6	462	2,6	40806	,6
5. 100 -< 125	876	5,0	98900	1,4	864	4,9	95686	1,5
6. 125 -< 150	863	4,9	119049	1,7	856	4,9	116147	1,8
7. 150 -< 175	739	4,2	119995	1,8	727	4,2	115454	1,8
8. 175 -< 200	671	3,8	125955	1,8	665	3,8	122030	1,9
9. 200 -< 225	659	3,7	139850	2,0	652	3,7	135858	2,1
10. 225 -< 250	730	4,1	173664	2,5	723	4,1	171017	2,6
11. 250 -< 275	784	4,5	205987	3,0	778	4,5	202606	3,1
12. 275 -< 300	1007	5,7	289931	4,2	1005	5,8	287535	4,4
13. 300 -< 350	1976	11,2	640326	9,4	1969	11,3	633536	9,7
14. 350 -< 400	1455	8,3	544020	8,0	1452	8,3	539029	8,2
15. 400 -< 450	1067	6,1	452127	6,6	1064	6,1	448841	6,9
16. 450 -< 500	820	4,7	387894	5,7	819	4,7	381979	5,8
17. 500 -< 600	1350	7,7	739466	10,8	1349	7,7	732008	11,2
18. 600 -< 700	1048	5,9	678100	9,9	1044	6,0	664230	10,1
19. 700 -< 800	543	3,1	403942	5,9	541	3,1	397079	6,1
20. 800 -< 900	349	2,0	294881	4,3	348	2,0	289964	4,4
21. 900 -< 1000	208	1,2	196916	2,9	207	1,2	193532	3,0
22. 1000 -< 1500	416	2,4	490870	7,2	416	2,4	479694	7,3
23. 1500 -< 2000	89	,5	150689	2,2	87	,5	142979	2,2
24. 2000 & +	110	,6	491320	7,2	107	,6	309628	4,7
T O T A A L	17616	100,0	6840630	100,0	17460	100,0	6551057	100,0

AANGIFTEN MET NULINKOMEN : 161 (NIET IN DE TABEL BEGREPEN)

P R O V I N C I E L U X E M B U R G
A R R O N D I S S E M E N T N E U F C H A T E A U

K L A S S E N	INKOMSTEN VAN ONROERENDE GOEDEREN				INKOMSTEN VAN KAPITALEN EN ROERENDE GOEDEREN				DIVERSE INKOMSTEN			
	AANGIFTEN		INKOMSTEN		AANGIFTEN		INKOMSTEN		AANGIFTEN		INKOMSTEN	
	AANTAL	%	BEDRAG	%	AANTAL	%	BEDRAG	%	AANTAL	%	BEDRAG	%
1.	78	1,0	649	,5	37	6,3	439	,2	2	2,9	41	,5
2.	72	,9	593	,4	23	3,9	470	,2				
3.	100	1,3	960	,7	24	4,1	583	,3	2	2,9	140	1,8
4.	128	1,7	1157	,8	27	4,6	478	,2	6	8,7	404	5,2
5.	294	3,9	3669	2,7	22	3,7	440	,2	6	8,7	489	6,3
6.	298	3,9	3423	2,5	17	2,9	1036	,5	8	11,6	415	5,3
7.	256	3,4	4841	3,5	27	4,6	1436	,7	3	4,3	238	3,0
8.	207	2,7	4533	3,3	19	3,2	525	,3	6	8,7	729	9,3
9.	204	2,7	3918	2,9	13	2,2	901	,4	2	2,9	212	2,7
10.	213	2,8	2657	1,9	12	2,0	663	,3	3	4,3	352	4,5
11.	245	3,2	3502	2,6	18	3,0	1316	,6	2	2,9	115	1,5
12.	338	4,5	3843	2,8	17	2,9	677	,3	1	1,4	288	3,7
13.	851	11,2	9653	7,1	43	7,3	2296	1,1	6	8,7	596	7,6
14.	657	8,7	6678	4,9	23	3,9	1397	,7	3	4,3	68	,9
15.	547	7,2	5579	4,1	21	3,6	527	,3				
16.	465	6,1	6846	5,0	18	3,0	783	,4	2	2,9	77	1,0
17.	762	10,0	10943	8,0	34	5,8	2427	1,2	5	7,2	595	7,6
18.	649	8,5	12931	9,5	34	5,8	4770	2,3	3	4,3	1010	12,9
19.	371	4,9	8467	6,2	28	4,7	2544	1,2	1	1,4	160	2,0
20.	242	3,2	5450	4,0	12	2,0	674	,3	2	2,9	246	3,1
21.	147	1,9	4159	3,0	17	2,9	1779	,9	1	1,4	70	,9
22.	318	4,2	10509	7,7	46	7,8	6847	3,3	2	2,9	942	12,0
23.	60	,8	5716	4,2	21	3,6	3307	1,6	1	1,4	325	4,2
24.	89	1,2	15990	11,7	38	6,4	168963	82,3	2	2,9	311	4,0
T	7591	100,0	136666	100,0	591	100,0	205278	100,0	69	100,0	7823	100,0

**TABEL 1 : BEDRAG EN ONDERVERDELING IN PERCENT VAN DE HOOFDBESTANDELEN
VAN HET TOTAAL NETTO BELASTBAAR INKOMEN (1000F)**

**P R O V I N C I E L U X E M B U R G
A R R O N D I S S E M E N T V I R T O N**

KLASSEN VAN TOTAAL NETTO BELASTBAAR INKOMEN	TOTAAL NETTO BELASTBAAR INKOMEN				BEDRIJFSINKOMSTEN			
	AANGIFTEN		INKOMSTEN		AANGIFTEN		INKOMSTEN	
	AANTAL	%	BEDRAG	%	AANTAL	%	BEDRAG	%
1. < 40	614	4,1	10979	,2	565	3,8	9927	,2
2. 40 -< 60	253	1,7	12617	,2	242	1,6	11869	,2
3. 60 -< 80	304	2,0	21480	,4	290	2,0	19959	,4
4. 80 -< 100	356	2,4	32019	,6	347	2,4	30305	,6
5. 100 -< 125	680	4,6	77015	1,4	667	4,5	73139	1,4
6. 125 -< 150	723	4,9	99584	1,8	713	4,9	95652	1,8
7. 150 -< 175	645	4,3	105087	1,9	639	4,3	101267	1,9
8. 175 -< 200	549	3,7	102779	1,8	542	3,7	98651	1,8
9. 200 -< 225	529	3,6	112422	2,0	528	3,6	108247	2,0
10. 225 -< 250	625	4,2	148382	2,6	620	4,2	144103	2,7
11. 250 -< 275	687	4,6	180583	3,2	683	4,6	176519	3,3
12. 275 -< 300	739	5,0	212714	3,8	737	5,0	207953	3,8
13. 300 -< 350	1483	10,0	480359	8,5	1477	10,1	471065	8,7
14. 350 -< 400	1237	8,3	462625	8,2	1228	8,4	442577	8,2
15. 400 -< 450	997	6,7	422337	7,5	990	6,7	395200	7,3
16. 450 -< 500	833	5,6	394641	7,0	829	5,6	374432	6,9
17. 500 -< 600	1247	8,4	681872	12,1	1246	8,5	653968	12,1
18. 600 -< 700	882	5,9	571348	10,1	879	6,0	548507	10,1
19. 700 -< 800	508	3,4	377969	6,7	507	3,5	361872	6,7
20. 800 -< 900	323	2,2	273986	4,9	322	2,2	266135	4,9
21. 900 -< 1000	198	1,3	187533	3,3	197	1,3	180375	3,3
22. 1000 -< 1500	317	2,1	374014	6,6	316	2,2	359034	6,6
23. 1500 -< 2000	65	,4	108926	1,9	64	,4	104200	1,9
24. 2000 & +	63	,4	186711	3,3	62	,4	176470	3,3
T O T A A L	14857	100,0	5637982	100,0	14690	100,0	5411426	100,0

AANGIFTEN MET NULINKOMEN : 119 (NIET IN DE TABEL BEGREPEN)

P R O V I N C I E L U X E M B U R G
A R R O N D I S S E M E N T V I R T O N

K L A S S E N	INKOMSTEN VAN ONROERENDE GOEDEREN				INKOMSTEN VAN KAPITALEN EN ROERENDE GOEDEREN				DIVERSE INKOMSTEN			
	AANGIFTEN		INKOMSTEN		AANGIFTEN		INKOMSTEN		AANGIFTEN		INKOMSTEN	
	AANTAL	%	BEDRAG	%	AANTAL	%	BEDRAG	%	AANTAL	%	BEDRAG	%
1.	55	,9	539	,6	58	11,2	746	2,1	1	1,6	29	,6
2.	49	,8	518	,6	23	4,4	329	,9	1	1,6	14	,3
3.	51	,8	578	,6	29	5,6	1045	2,9	1	1,6	67	1,4
4.	93	1,5	1118	1,2	29	5,6	649	1,8	6	9,7	246	5,0
5.	199	3,1	2909	3,2	26	5,0	692	1,9	6	9,7	391	8,0
6.	208	3,2	2962	3,3	24	4,6	1008	2,8	6	9,7	308	6,3
7.	205	3,2	2888	3,2	20	3,9	792	2,2	3	4,8	204	4,2
8.	178	2,8	2612	2,9	15	2,9	618	1,7	3	4,8	207	4,2
9.	179	2,8	2601	2,9	16	3,1	622	1,7	3	4,8	213	4,4
10.	205	3,2	2788	3,1	14	2,7	807	2,2	1	1,6	230	4,7
11.	206	3,2	2245	2,5	20	3,9	606	1,7	3	4,8	171	3,5
12.	270	4,2	3301	3,6	12	2,3	544	1,5	6	9,7	319	6,5
13.	623	9,7	6206	6,8	20	3,9	1021	2,8	3	4,8	389	8,0
14.	573	9,0	5336	5,9	17	3,3	966	2,7	6	9,7	206	4,2
15.	503	7,9	6147	6,8	24	4,6	2142	5,9	2	3,2	136	2,8
16.	505	7,9	5144	5,7	17	3,3	1639	4,5	1	1,6	162	3,3
17.	737	11,5	7994	8,8	23	4,4	695	1,9	1	1,6	76	1,6
18.	524	8,2	6088	6,7	21	4,1	1271	3,5	1	1,6	72	1,5
19.	330	5,2	5258	5,8	18	3,5	1414	3,9	3	4,8	295	6,0
20.	228	3,6	3785	4,2	14	2,7	1626	4,5	1	1,6	67	1,4
21.	146	2,3	3547	3,9	7	1,4	1152	3,2	1	1,6	200	4,1
22.	238	3,7	8903	9,8	34	6,6	3687	10,2	3	4,8	882	18,1
23.	47	,7	2956	3,3	16	3,1	3483	9,6				
24.	50	,8	4306	4,7	20	3,9	8628	23,8				
T	6402	100,0	90729	100,0	517	100,0	36182	100,0	62	100,0	4884	100,0

**TABEL 1 : BEDRAG EN ONDERVERDELING IN PERCENT VAN DE HOOFDBESTANDELEN
VAN HET TOTAAL NETTO BELASTBAAR INKOMEN (1000F)**

P R O V I N C I E N A M E N
A R R O N D I S S E M E N T D I N A N T

KLASSEN VAN TOTAAL NETTO BELASTBAAR INKOMEN	TOTAAL NETTO BELASTBAAR INKOMEN				BEDRIJFSINKOMSTEN			
	AANGIFTEN		INKOMSTEN		AANGIFTEN		INKOMSTEN	
	AANTAL	%	BEDRAG	%	AANTAL	%	BEDRAG	%
1. < 40	963	3,2	17634	,1	886	3,0	15538	,1
2. 40 -< 60	492	1,6	24660	,2	460	1,5	22248	,2
3. 60 -< 80	611	2,0	43136	,3	578	1,9	39161	,3
4. 80 -< 100	726	2,4	65736	,5	702	2,3	61207	,5
5. 100 -< 125	1258	4,1	141777	1,1	1217	4,1	133048	1,1
6. 125 -< 150	1269	4,2	173820	1,4	1244	4,2	164608	1,4
7. 150 -< 175	1133	3,7	184226	1,5	1110	3,7	174442	1,4
8. 175 -< 200	1081	3,6	202705	1,6	1061	3,5	194917	1,6
9. 200 -< 225	1103	3,6	234579	1,9	1093	3,7	228015	1,9
10. 225 -< 250	1204	4,0	286721	2,3	1190	4,0	278616	2,3
11. 250 -< 275	1423	4,7	373413	3,0	1416	4,7	366715	3,0
12. 275 -< 300	1619	5,3	465916	3,7	1609	5,4	460874	3,8
13. 300 -< 350	3029	10,0	981837	7,9	3016	10,1	970074	8,0
14. 350 -< 400	2454	8,1	919446	7,4	2445	8,2	908566	7,5
15. 400 -< 450	2003	6,6	848474	6,8	1996	6,7	839230	7,0
16. 450 -< 500	1697	5,6	805522	6,5	1689	5,6	793314	6,6
17. 500 -< 600	2746	9,1	1504466	12,1	2729	9,1	1480700	12,3
18. 600 -< 700	1975	6,5	1278473	10,3	1972	6,6	1267778	10,5
19. 700 -< 800	1116	3,7	830949	6,7	1110	3,7	813866	6,8
20. 800 -< 900	688	2,3	582471	4,7	684	2,3	568426	4,7
21. 900 -< 1000	473	1,6	447269	3,6	467	1,6	433218	3,6
22. 1000 -< 1500	868	2,9	1028656	8,3	853	2,9	972041	8,1
23. 1500 -< 2000	188	,6	318911	2,6	183	,6	298537	2,5
24. 2000 & +	198	,7	706497	5,7	190	,6	567823	4,7
T O T A A L	30317	100,0	12467294	100,0	29900	100,0	12052962	100,0

AANGIFTEN MET NIJLINKOMEN : 147 (NIET IN DE TABEL BEGREPEN)

P R O V I N C I E N A M E N
A R R O N D I S S E M E N T D I N A N T

K L A S S E N	INKOMSTEN VAN ONROERENDE GOEDEREN				INKOMSTEN VAN KAPITALEN EN ROERENDE GOEDEREN				DIVERSE INKOMSTEN			
	AANGIFTEN		INKOMSTEN		AANGIFTEN		INKOMSTEN		AANGIFTEN		INKOMSTEN	
	AANTAL	%	BEDRAG	%	AANTAL	%	BEDRAG	%	AANTAL	%	BEDRAG	%
1.	119	,9	1886	,6	84	6,2	975	,4	3	1,2	46	,1
2.	109	,8	1239	,4	65	4,8	1062	,4	2	,8	42	,1
3.	150	1,1	2776	,9	60	4,5	1333	,5	7	2,9	306	1,0
4.	190	1,4	2566	,9	51	3,8	1201	,5	18	7,3	1108	3,5
5.	383	2,9	6192	2,1	62	4,6	2055	,8	26	10,6	1976	6,3
6.	410	3,1	7208	2,4	59	4,4	2557	1,0	16	6,5	1089	3,5
7.	370	2,8	8864	3,0	48	3,6	2098	,9	15	6,1	1408	4,5
8.	285	2,2	7005	2,3	46	3,4	1925	,8	9	3,7	914	2,9
9.	309	2,3	6760	2,3	31	2,3	1276	,5	11	4,5	718	2,3
10.	325	2,5	8260	2,8	25	1,9	1921	,8	10	4,1	1017	3,2
11.	434	3,3	6888	2,3	27	2,0	2066	,8	7	2,9	866	2,8
12.	546	4,1	6926	2,3	30	2,2	2063	,8	9	3,7	758	2,4
13.	1170	8,9	17357	5,8	58	4,3	4365	1,8	12	4,9	598	1,9
14.	1065	8,1	15774	5,3	52	3,9	3799	1,6	6	2,4	262	,8
15.	1011	7,7	12679	4,3	46	3,4	4769	2,0	9	3,7	788	2,5
16.	923	7,0	14352	4,8	49	3,6	7241	3,0	12	4,9	624	2,0
17.	1551	11,8	26992	9,0	82	6,1	13149	5,4	14	5,7	1246	4,0
18.	1248	9,5	21110	7,1	55	4,1	3597	1,5	9	3,7	851	2,7
19.	738	5,6	17499	5,9	50	3,7	8354	3,4	7	2,9	842	2,7
20.	506	3,8	15871	5,3	52	3,9	6309	2,6	5	2,0	368	1,2
21.	354	2,7	10254	3,4	43	3,2	9226	3,8	7	2,9	954	3,0
22.	649	4,9	35429	11,9	140	10,4	38437	15,8	17	6,9	2065	6,6
23.	146	1,1	11527	3,9	49	3,6	15953	6,5	4	1,6	215	,7
24.	173	1,3	32913	11,0	84	6,2	108053	44,3	10	4,1	12337	39,3
T	13164	100,0	298327	100,0	1348	100,0	243784	100,0	245	100,0	31398	100,0

TABEL 1 : BEDRAG EN ONDERVERDELING IN PERCENT VAN DE HOOFDBESTANDELEN
VAN HET TOTAAL NETTO BELASTBAAR INKOMEN (1000F)

PROVINCIE NAMEN
ARRONDISSEMENT NAMEN

KLASSEN VAN TOTAAL NETTO BELASTBAAR INKOMEN	TOTAAL NETTO BELASTBAAR INKOMEN				BEDRIJFSINKOMSTEN			
	AANGIFTEN		INKOMSTEN		AANGIFTEN		INKOMSTEN	
	AANTAL	%	BEDRAG	%	AANTAL	%	BEDRAG	%
1. < 40	2641	2,8	49661	,1	2433	2,6	45410	,1
2. 40 -< 60	1484	1,6	74580	,2	1403	1,5	69143	,2
3. 60 -< 80	1791	1,9	126069	,3	1718	1,9	117415	,3
4. 80 -< 100	2040	2,2	184654	,4	1977	2,1	174627	,4
5. 100 -< 125	3769	4,0	425094	1,0	3673	4,0	401243	1,0
6. 125 -< 150	3867	4,1	529643	1,3	3790	4,1	504571	1,2
7. 150 -< 175	3287	3,5	534088	1,3	3228	3,5	507715	1,2
8. 175 -< 200	3123	3,3	585534	1,4	3061	3,3	559346	1,4
9. 200 -< 225	3118	3,3	663350	1,6	3067	3,3	641350	1,6
10. 225 -< 250	3372	3,6	802152	1,9	3334	3,6	780668	1,9
11. 250 -< 275	3698	4,0	970555	2,3	3672	4,0	950856	2,3
12. 275 -< 300	4057	4,3	1166923	2,8	4037	4,4	1150452	2,8
13. 300 -< 350	7858	8,4	2552575	6,1	7818	8,5	2514425	6,1
14. 350 -< 400	6984	7,5	2612654	6,2	6949	7,5	2580152	6,3
15. 400 -< 450	5793	6,2	2456366	5,8	5774	6,3	2425494	5,9
16. 450 -< 500	5181	5,5	2461351	5,9	5157	5,6	2429737	5,9
17. 500 -< 600	9319	10,0	5120507	12,2	9287	10,1	5059967	12,3
18. 600 -< 700	7665	8,2	4972592	11,8	7647	8,3	4926153	12,0
19. 700 -< 800	4412	4,7	3286873	7,8	4391	4,8	3236002	7,9
20. 800 -< 900	2750	2,9	2331658	5,5	2744	3,0	2300046	5,6
21. 900 -< 1000	1927	2,1	1824708	4,3	1921	2,1	1795411	4,4
22. 1000 -< 1500	3796	4,1	4471962	10,6	3778	4,1	4369710	10,6
23. 1500 -< 2000	861	,9	1460950	3,5	853	,9	1390308	3,4
24. 2000 & +	642	,7	2405558	5,7	629	,7	2131476	5,2
T O T A A L	93435	100,0	42070057	100,0	92341	100,0	41061677	100,0

AANGIFTEN MET NULINKOMEN : 565 (NIET IN DE TABEL BEGREPEN)

P R O V I N C I E N A M E N
A R R O N D I S S E M E N T N A M E N

K L A S S E N	INKOMSTEN VAN ONROERENDE GOEDEREN				INKOMSTEN VAN KAPITALEN EN ROERENDE GOEDEREN				DIVERSE INKOMSTEN			
	AANGIFTEN		INKOMSTEN		AANGIFTEN		INKOMSTEN		AANGIFTEN		INKOMSTEN	
	AANTAL	%	BEDRAG	%	AANTAL	%	BEDRAG	%	AANTAL	%	BEDRAG	%
1.	261	,6	3883	,4	212	6,3	2342	,5	14	1,8	363	,5
2.	288	,7	4210	,4	110	3,2	1762	,4	18	2,3	750	1,0
3.	458	1,1	7902	,7	128	3,8	3278	,7	30	3,9	1543	2,1
4.	569	1,3	8087	,8	115	3,4	3440	,7	37	4,7	2409	3,2
5.	1411	3,3	25409	2,4	143	4,2	6011	1,2	66	8,5	5154	7,0
6.	1547	3,6	27211	2,6	131	3,9	4215	,9	68	8,7	5369	7,2
7.	1239	2,9	27427	2,6	108	3,2	4344	,9	44	5,6	3611	4,9
8.	1130	2,6	26098	2,5	104	3,1	4556	,9	38	4,9	4390	5,9
9.	1025	2,4	25174	2,4	89	2,6	4649	,9	30	3,9	2966	4,0
10.	1049	2,4	23981	2,3	91	2,7	6266	1,3	31	4,0	2212	3,0
11.	1104	2,5	26847	2,5	93	2,7	4391	,9	30	3,9	2393	3,2
12.	1185	2,7	22413	2,1	112	3,3	5978	1,2	16	2,1	1241	1,7
13.	2880	6,7	52418	5,0	159	4,7	10856	2,2	55	7,1	5613	7,6
14.	2946	6,8	52118	4,9	112	3,3	7760	1,6	43	5,5	3362	4,5
15.	2821	6,5	52804	5,0	103	3,0	8554	1,7	27	3,5	2208	3,0
16.	2774	6,4	54284	5,1	104	3,1	9962	2,0	35	4,5	3292	4,4
17.	5255	12,1	101514	9,6	188	5,5	18885	3,8	49	6,3	3621	4,9
18.	4776	11,0	87470	8,3	156	4,6	15506	3,1	34	4,4	3436	4,6
19.	2936	6,8	65639	6,2	157	4,6	25238	5,1	21	2,7	2054	2,8
20.	1991	4,6	49031	4,6	118	3,5	13852	2,8	16	2,1	1257	1,7
21.	1446	3,3	41404	3,9	111	3,3	14696	3,0	17	2,2	2587	3,5
22.	2960	6,8	124319	11,8	332	9,8	48540	9,9	29	3,7	4164	5,6
23.	697	1,6	57083	5,4	184	5,4	44924	9,1	9	1,2	2305	3,1
24.	549	1,3	90971	8,6	232	6,8	222744	45,2	22	2,8	7827	10,6
T	43297	100,0	1057697	100,0	3392	100,0	492749	100,0	779	100,0	74127	100,0

TABEL 1 : BEDRAG EN ONDERVERDELING IN PERCENT VAN DE HOOFDBESTANDELEN
VAN HET TOTAAL NETTO BELASTBAAR INKOMEN (1000F)

PROVINCIE NAMEN
ARRONDISSEMENT PHILIPPEVILLE

KLASSEN VAN TOTAAL NETTO BELASTBAAR INKOMEN	TOTAAL NETTO BELASTBAAR INKOMEN				BEDRIJFSINKOMSTEN			
	AANGIFTEN		INKOMSTEN		AANGIFTEN		INKOMSTEN	
	AANTAL	%	BEDRAG	%	AANTAL	%	BEDRAG	%
1. < 40	584	3,0	11606	,1	544	2,8	10592	,1
2. 40 -< 60	367	1,9	18459	,2	347	1,8	17080	,2
3. 60 -< 80	396	2,0	27850	,4	389	2,0	26927	,3
4. 80 -< 100	492	2,5	44671	,6	478	2,5	42121	,5
5. 100 -< 125	908	4,6	102048	1,3	889	4,6	97431	1,3
6. 125 -< 150	850	4,3	116708	1,5	827	4,3	110399	1,4
7. 150 -< 175	694	3,5	112804	1,4	687	3,5	109519	1,4
8. 175 -< 200	700	3,6	131192	1,7	693	3,6	126776	1,6
9. 200 -< 225	681	3,5	144790	1,8	675	3,5	141614	1,8
10. 225 -< 250	798	4,1	189797	2,4	794	4,1	187946	2,4
11. 250 -< 275	840	4,3	220617	2,8	833	4,3	216975	2,8
12. 275 -< 300	984	5,0	282988	3,6	980	5,1	278176	3,6
13. 300 -< 350	1799	9,2	583312	7,4	1798	9,3	579799	7,5
14. 350 -< 400	1560	8,0	583501	7,4	1557	8,0	579466	7,5
15. 400 -< 450	1399	7,1	593680	7,5	1394	7,2	588677	7,6
16. 450 -< 500	1091	5,6	517968	6,6	1089	5,6	512932	6,6
17. 500 -< 600	1775	9,1	971581	12,3	1771	9,1	964228	12,5
18. 600 -< 700	1426	7,3	922994	11,7	1420	7,3	914786	11,8
19. 700 -< 800	752	3,8	559182	7,1	749	3,9	553854	7,2
20. 800 -< 900	497	2,5	420658	5,3	496	2,6	417331	5,4
21. 900 -< 1000	293	1,5	277729	3,5	293	1,5	275492	3,6
22. 1000 -< 1500	489	2,5	569833	7,2	488	2,5	560824	7,3
23. 1500 -< 2000	108	,6	182858	2,3	107	,6	169691	2,2
24. 2000 & +	87	,4	297401	3,8	84	,4	250779	3,2
T O T A A L	19570	100,0	7884227	100,0	19382	100,0	7733415	100,0

AANGIFTEN MET NULINKOMEN : 131 (NIET IN DE TABEL BEGREPEN)

P R O V I N C I E N A M E N
A R R O N D I S S E M E N T P H I L I P P E V I L L E

K L A S S E N	INKOMSTEN VAN ONROERENDE GOEDEREN				INKOMSTEN VAN KAPITALEN EN ROERENDE GOEDEREN				DIVERSE INKOMSTEN			
	AANGIFTEN		INKOMSTEN		AANGIFTEN		INKOMSTEN		AANGIFTEN		INKOMSTEN	
	AANTAL	%	BEDRAG	%	AANTAL	%	BEDRAG	%	AANTAL	%	BEDRAG	%
1.	63	,8	563	,4	57	9,9	572	,7	2	1,6	50	,4
2.	79	1,0	715	,5	28	4,9	511	,6	5	4,1	172	1,4
3.	73	,9	818	,6	20	3,5	344	,4	2	1,6	58	,5
4.	127	1,5	1328	1,0	22	3,8	407	,5	13	10,7	955	8,0
5.	267	3,2	3704	2,8	22	3,8	626	,8	15	12,3	1202	10,0
6.	253	3,1	4234	3,2	28	4,9	1114	1,4	16	13,1	1551	12,9
7.	193	2,3	3199	2,4	18	3,1	707	,9	5	4,1	518	4,3
8.	188	2,3	3705	2,8	26	4,5	1497	1,9	4	3,3	528	4,4
9.	191	2,3	3825	2,9	17	3,0	586	,7	5	4,1	435	3,6
10.	195	2,4	3090	2,3	14	2,4	485	,6	4	3,3	381	3,2
11.	225	2,7	3899	2,9	21	3,7	847	1,1	5	4,1	134	1,1
12.	303	3,7	5335	4,0	18	3,1	1247	1,6				
13.	667	8,1	6485	4,9	36	6,3	1527	1,9	4	3,3	392	3,3
14.	665	8,1	5336	4,0	25	4,3	1925	2,4	10	8,2	799	6,7
15.	691	8,4	7459	5,6	18	3,1	1059	1,3	5	4,1	684	5,7
16.	575	7,0	6718	5,1	21	3,7	2508	3,1	4	3,3	206	1,7
17.	993	12,1	11829	8,9	21	3,7	2627	3,3	4	3,3	452	3,8
18.	892	10,9	12213	9,2	29	5,0	2763	3,5	9	7,4	708	5,9
19.	489	6,0	8574	6,5	23	4,0	1423	1,8	3	2,5	319	2,7
20.	339	4,1	6629	5,0	16	2,8	854	1,1	1	,8	288	2,4
21.	221	2,7	4007	3,0	12	2,1	851	1,1	1	,8	11	,1
22.	378	4,6	10239	7,7	31	5,4	4798	6,0	2	1,6	1428	11,9
23.	85	1,0	8042	6,1	23	4,0	8285	10,4	1	,8	450	3,8
24.	64	,8	10268	7,8	29	5,0	42427	53,0	2	1,6	265	2,2
T	8216	100,0	132214	100,0	575	100,0	79990	100,0	122	100,0	11986	100,0

**TABEL 1 : BEDRAG EN ONDERVERDELING IN PERCENT VAN DE HOOFDBESTANDELEN
VAN HET TOTAAL NETTO BELASTBAAR INKOMEN (1000F)**

PROVINCIE OOST-VLAANDEREN

ARRONDISSEMENT AALST

KLASSEN VAN TOTAAL NETTO BELASTBAAR INKOMEN	TOTAAL NETTO BELASTBAAR INKOMEN				BEDRIJFSINKOMSTEN			
	AANGIFTEN		INKOMSTEN		AANGIFTEN		INKOMSTEN	
	AANTAL	%	BEDRAG	%	AANTAL	%	BEDRAG	%
1. < 40	3364	3,5	60338	,1	3261	3,4	58368	,1
2. 40 -< 60	1630	1,7	82130	,2	1600	1,7	79730	,2
3. 60 -< 80	2204	2,3	154190	,4	2182	2,3	150836	,4
4. 80 -< 100	2380	2,5	214718	,5	2344	2,5	208824	,5
5. 100 -< 125	4039	4,2	454702	1,1	3992	4,2	442045	1,1
6. 125 -< 150	3833	4,0	525377	1,3	3780	4,0	508031	1,2
7. 150 -< 175	3152	3,3	511825	1,2	3116	3,3	495528	1,2
8. 175 -< 200	2987	3,1	559488	1,4	2947	3,1	542111	1,3
9. 200 -< 225	3032	3,2	643527	1,6	3000	3,1	629377	1,5
10. 225 -< 250	3343	3,5	795177	1,9	3317	3,5	782120	1,9
11. 250 -< 275	3617	3,8	949481	2,3	3593	3,8	936242	2,3
12. 275 -< 300	4105	4,3	1181434	2,9	4085	4,3	1168077	2,9
13. 300 -< 350	7465	7,8	2423985	5,9	7438	7,8	2402427	5,9
14. 350 -< 400	6880	7,2	2575158	6,2	6867	7,2	2558066	6,3
15. 400 -< 450	6079	6,3	2580406	6,2	6064	6,3	2560065	6,3
16. 450 -< 500	5707	5,9	2709872	6,6	5692	6,0	2689344	6,6
17. 500 -< 600	10785	11,2	5926021	14,3	10768	11,3	5885461	14,4
18. 600 -< 700	8731	9,1	5660984	13,7	8727	9,1	5632869	13,8
19. 700 -< 800	4304	4,5	3200239	7,7	4296	4,5	3175719	7,8
20. 800 -< 900	2551	2,7	2160687	5,2	2548	2,7	2138678	5,2
21. 900 -< 1000	1753	1,8	1660299	4,0	1752	1,8	1637369	4,0
22. 1000 -< 1500	3150	3,3	3708112	9,0	3145	3,3	3650494	8,9
23. 1500 -< 2000	616	,6	1045151	2,5	615	,6	1013556	2,5
24. 2000 & +	484	,5	1555729	3,8	481	,5	1480385	3,6
T O T A A L	96191	100,0	41339030	100,0	95610	100,0	40825722	100,0

AANGIFTEN MET NULINKOMEN : 551 (NIET IN DE TABEL BEGREPEN)

P R O V I N C I E O O S T - V L A A N D E R E N
A R R O N D I S S E M E N T A A L S T

K L A S S E N	INKOMSTEN VAN ONROERENDE GOEDEREN				INKOMSTEN VAN KAPITALEN EN ROERENDE GOEDEREN				DIVERSE INKOMSTEN			
	AANGIFTEN		INKOMSTEN		AANGIFTEN		INKOMSTEN		AANGIFTEN		INKOMSTEN	
	AANTAL	%	BEDRAG	%	AANTAL	%	BEDRAG	%	AANTAL	%	BEDRAG	%
1.	232	,5	2039	,3	123	6,8	1272	1,0	5	1,4	111	,3
2.	264	,6	2375	,3	58	3,2	956	,7	1	,3	14	,0
3.	495	1,1	3928	,5	67	3,7	1136	,9	11	3,1	335	,9
4.	626	1,4	6150	,8	68	3,8	1424	1,1	28	7,9	1648	4,6
5.	1338	3,1	13620	1,8	69	3,8	1670	1,3	58	16,3	4318	12,1
6.	1365	3,1	18747	2,4	69	3,8	2276	1,7	49	13,8	3829	10,7
7.	1026	2,3	18122	2,4	43	2,4	1489	1,1	30	8,4	2956	8,3
8.	839	1,9	18455	2,4	51	2,8	2422	1,8	16	4,5	1810	5,1
9.	833	1,9	17424	2,3	36	2,0	1730	1,3	20	5,6	1523	4,3
10.	892	2,0	17876	2,3	47	2,6	2384	1,8	8	2,2	990	2,8
11.	1009	2,3	18978	2,5	33	1,8	1455	1,1	18	5,1	1656	4,6
12.	1322	3,0	21122	2,7	41	2,3	1747	1,3	12	3,4	1178	3,3
13.	2951	6,7	41569	5,4	84	4,7	4528	3,4	17	4,8	947	2,6
14.	3259	7,4	37464	4,9	52	2,9	3264	2,5	9	2,5	832	2,3
15.	3201	7,3	44746	5,8	40	2,2	2864	2,2	4	1,1	422	1,2
16.	3285	7,5	43489	5,7	42	2,3	3756	2,8	10	2,8	466	1,3
17.	6376	14,6	83453	10,9	117	6,5	9481	7,1	11	3,1	1432	4,0
18.	5336	12,2	69255	9,0	95	5,3	5580	4,2	9	2,5	812	2,3
19.	2782	6,3	47946	6,2	91	5,1	5758	4,3	6	1,7	801	2,2
20.	1833	4,2	37541	4,9	78	4,3	6451	4,9	4	1,1	325	,9
21.	1296	3,0	31363	4,1	69	3,8	8359	6,3	8	2,2	1928	5,4
22.	2425	5,5	84609	11,0	207	11,5	15633	11,8	11	3,1	1949	5,4
23.	476	1,1	36993	4,8	86	4,8	7649	5,8	4	1,1	2241	6,3
24.	360	,8	51269	6,7	132	7,3	39426	29,7	7	2,0	3260	9,1
T	43821	100,0	768533	100,0	1798	100,0	132710	100,0	356	100,0	35783	100,0

TABEL 1 : BEDRAG EN ONDERVERDELING IN PERCENT VAN DE HOOFDBESTANDELEN
VAN HET TOTAAL NETTO BELASTBAAR INKOMEN (1000F)

PROVINCIE OOST-VLAANDEREN
ARRONDISSEMENT DENDERMONDE

KLASSEN VAN TOTAAL NETTO BELASTBAAR INKOMEN	TOTAAL NETTO BELASTBAAR INKOMEN				BEDRIJFSINKOMSTEN			
	AANGIFTEN		INKOMSTEN		AANGIFTEN		INKOMSTEN	
	AANTAL	%	BEDRAG	%	AANTAL	%	BEDRAG	%
1. < 40	1960	3,0	37625	,1	1916	3,0	37019	,1
2. 40 -< 60	1150	1,8	57907	,2	1131	1,8	56359	,2
3. 60 -< 80	1438	2,2	100668	,4	1416	2,2	98081	,4
4. 80 -< 100	1531	2,4	138305	,5	1501	2,3	133736	,5
5. 100 -< 125	2701	4,2	303883	1,1	2678	4,2	296953	1,1
6. 125 -< 150	2560	4,0	350729	1,3	2531	4,0	342282	1,3
7. 150 -< 175	2159	3,4	350972	1,3	2144	3,3	343087	1,3
8. 175 -< 200	2045	3,2	383707	1,4	2015	3,1	374659	1,4
9. 200 -< 225	2006	3,1	426684	1,6	1986	3,1	416772	1,6
10. 225 -< 250	2149	3,3	511011	1,9	2133	3,3	501783	1,9
11. 250 -< 275	2399	3,7	630147	2,3	2385	3,7	623826	2,3
12. 275 -< 300	2617	4,1	753104	2,8	2607	4,1	745948	2,8
13. 300 -< 350	5806	9,0	1887881	6,9	5789	9,0	1873862	7,0
14. 350 -< 400	5491	8,5	2054492	7,6	5478	8,6	2042709	7,6
15. 400 -< 450	4336	6,7	1838089	6,8	4330	6,8	1827520	6,8
16. 450 -< 500	3808	5,9	1807332	6,7	3803	5,9	1797117	6,7
17. 500 -< 600	6883	10,7	3781538	13,9	6872	10,7	3763424	14,1
18. 600 -< 700	5641	8,8	3659582	13,5	5634	8,8	3636728	13,6
19. 700 -< 800	2731	4,2	2031239	7,5	2725	4,3	2011182	7,5
20. 800 -< 900	1484	2,3	1254982	4,6	1479	2,3	1239553	4,6
21. 900 -< 1000	994	1,5	940428	3,5	991	1,5	926934	3,5
22. 1000 -< 1500	1780	2,8	2099643	7,7	1774	2,8	2034523	7,6
23. 1500 -< 2000	376	,6	638843	2,4	368	,6	597808	2,2
24. 2000 & +	348	,5	1134709	4,2	344	,5	1054915	3,9
T O T A A L	64393	100,0	27173500	100,0	64030	100,0	26776780	100,0

AANGIFTEN MET NULINKOMEN : 396 (NIET IN DE TABEL BEGREPEN)

P R O V I N C I E O O S T - V L A A N D E R E N
A R R O N D I S S E M E N T D E N D E R M O N D E

K L A S S E N	INKOMSTEN VAN ONROERENDE GOEDEREN				INKOMSTEN VAN KAPITALEN EN ROERENDE GOEDEREN				DIVERSE INKOMSTEN			
	AANGIFTEN		INKOMSTEN		AANGIFTEN		INKOMSTEN		AANGIFTEN		INKOMSTEN	
	AANTAL	%	BEDRAG	%	AANTAL	%	BEDRAG	%	AANTAL	%	BEDRAG	%
1.	122	,5	1000	,2	45	3,9	446	,4	1	,3	14	,0
2.	145	,6	1435	,3	38	3,3	670	,6	5	1,7	180	,2
3.	231	,9	1835	,4	42	3,6	823	,7	4	1,4	152	,2
4.	323	1,3	3002	,7	43	3,7	956	,8	22	7,5	1439	1,8
5.	678	2,6	7176	1,6	32	2,8	828	,7	33	11,2	2236	2,9
6.	706	2,7	9476	2,1	45	3,9	1570	1,4	21	7,1	1221	1,6
7.	555	2,2	8789	1,9	34	3,0	1140	1,0	16	5,4	1342	1,7
8.	483	1,9	9468	2,1	27	2,3	1559	1,4	11	3,7	1346	1,7
9.	467	1,8	9373	2,1	36	3,1	2361	2,1	12	4,1	1073	1,4
10.	491	1,9	10850	2,4	24	2,1	1095	1,0	14	4,8	1297	1,7
11.	496	1,9	9275	2,0	19	1,7	1355	1,2	5	1,7	432	,6
12.	693	2,7	11421	2,5	34	3,0	1939	1,7	7	2,4	647	,8
13.	1959	7,6	25140	5,5	54	4,7	2424	2,1	12	4,1	890	1,1
14.	2356	9,1	26500	5,8	33	2,9	2112	1,9	11	3,7	1086	1,4
15.	2049	7,9	23251	5,1	24	2,1	1567	1,4	9	3,1	1466	1,9
16.	1975	7,7	22317	4,9	36	3,1	1976	1,7	6	2,0	462	,6
17.	3674	14,3	43313	9,5	56	4,9	3282	2,9	8	2,7	1236	1,6
18.	3139	12,2	42699	9,3	70	6,1	6723	5,9	12	4,1	1852	2,4
19.	1711	6,6	28362	6,2	54	4,7	6411	5,6	15	5,1	3722	4,8
20.	1001	3,9	20006	4,4	43	3,7	4295	3,8	9	3,1	2872	3,7
21.	705	2,7	18573	4,1	44	3,8	3602	3,2	6	2,0	1344	1,7
22.	1282	5,0	59563	13,0	135	11,7	14295	12,6	34	11,6	20579	26,3
23.	266	1,0	25548	5,6	80	7,0	8080	7,1	14	4,8	16123	20,6
24.	274	1,1	38604	8,4	103	8,9	44309	38,9	7	2,4	15228	19,5
T	25781	100,0	456976	100,0	1151	100,0	113818	100,0	294	100,0	78239	100,0

TABEL 1 : BEDRAG EN ONDERVERDELING IN PERCENT VAN DE HOOFDBESTANDELEN
VAN HET TOTAAL NETTO BELASTBAAR INKOMEN (1000F)

PROVINCIE OOST-VLAANDEREN
ARRONDISSEMENT EEKLO

KLASSEN VAN TOTAAL NETTO BELASTBAAR INKOMEN	TOTAAL NETTO BELASTBAAR INKOMEN				BEDRIJFSINKOMSTEN			
	AANGIFTEN		INKOMSTEN		AANGIFTEN		INKOMSTEN	
	AANTAL	%	BEDRAG	%	AANTAL	%	BEDRAG	%
1. < 40	898	3,3	17084	,1	812	3,0	15275	,1
2. 40 -< 60	477	1,8	23990	,2	455	1,7	22298	,2
3. 60 -< 80	524	1,9	36770	,3	511	1,9	35459	,3
4. 80 -< 100	601	2,2	54294	,5	592	2,2	51910	,5
5. 100 -< 125	1055	3,9	119336	1,0	1033	3,9	114588	1,0
6. 125 -< 150	1085	4,0	148843	1,3	1071	4,0	144790	1,3
7. 150 -< 175	892	3,3	144639	1,3	873	3,3	138200	1,2
8. 175 -< 200	859	3,2	161018	1,4	848	3,2	156862	1,4
9. 200 -< 225	931	3,4	197163	1,7	919	3,4	191479	1,7
10. 225 -< 250	836	3,1	198391	1,7	829	3,1	194561	1,7
11. 250 -< 275	962	3,6	252875	2,2	953	3,6	248120	2,2
12. 275 -< 300	1082	4,0	311244	2,7	1080	4,0	307998	2,7
13. 300 -< 350	2437	9,0	793471	6,9	2425	9,1	784969	6,9
14. 350 -< 400	2225	8,2	830712	7,2	2213	8,3	822092	7,3
15. 400 -< 450	1860	6,9	790290	6,8	1857	6,9	781587	6,9
16. 450 -< 500	1621	6,0	769733	6,7	1617	6,0	763797	6,7
17. 500 -< 600	3206	11,9	1756569	15,2	3203	12,0	1742177	15,4
18. 600 -< 700	2338	8,7	1514757	13,1	2333	8,7	1498266	13,2
19. 700 -< 800	1054	3,9	783328	6,8	1050	3,9	773147	6,8
20. 800 -< 900	618	2,3	523736	4,5	616	2,3	512721	4,5
21. 900 -< 1000	409	1,5	386661	3,3	406	1,5	378350	3,3
22. 1000 -< 1500	722	2,7	848897	7,4	720	2,7	825701	7,3
23. 1500 -< 2000	152	,6	259256	2,2	151	,6	245172	2,2
24. 2000 & +	175	,6	620047	5,4	174	,7	577830	5,1
T O T A A L	27019	100,0	11543104	100,0	26741	100,0	11327349	100,0

AANGIFTEN MET NULINKOMEN : 141 (NIET IN DE TABEL BEGREPEN)

P R O V I N C I E O O S T - V L A A N D E R E N
A R R O N D I S S E M E N T E E K L O

K L A S S E N	INKOMSTEN VAN ONROERENDE GOEDEREN				INKOMSTEN VAN KAPITALEN EN ROERENDE GOEDEREN				DIVERSE INKOMSTEN			
	AANGIFTEN		INKOMSTEN		AANGIFTEN		INKOMSTEN		AANGIFTEN		INKOMSTEN	
	AANTAL	%	BEDRAG	%	AANTAL	%	BEDRAG	%	AANTAL	%	BEDRAG	%
1.	93	,9	1060	,6	100	12,0	981	1,4				
2.	63	,6	858	,5	46	5,5	646	1,0	1	1,1	40	,2
3.	91	,9	997	,5	20	2,4	411	,6				
4.	99	1,0	1510	,8	35	4,2	659	1,0	4	4,4	161	,8
5.	240	2,4	2825	1,5	47	5,7	1401	2,1	8	8,9	582	2,8
6.	242	2,4	3490	1,8	24	2,9	641	,9	5	5,6	474	2,3
7.	207	2,1	4048	2,1	37	4,5	1445	2,1	10	11,1	1559	7,4
8.	178	1,8	3601	1,9	29	3,5	999	1,5	5	5,6	232	1,1
9.	172	1,7	3980	2,1	26	3,1	1250	1,8	6	6,7	598	2,9
10.	157	1,6	3686	1,9	19	2,3	549	,8	3	3,3	113	,5
11.	204	2,1	4221	2,2	18	2,2	1263	1,9	3	3,3	559	2,7
12.	263	2,7	4480	2,4	13	1,6	1089	1,6	5	5,6	343	1,6
13.	777	7,8	10271	5,4	37	4,5	2616	3,9	3	3,3	228	1,1
14.	805	8,1	10153	5,4	28	3,4	3486	5,1	5	5,6	756	3,6
15.	762	7,7	9615	5,1	22	2,6	2111	3,1	3	3,3	297	1,4
16.	703	7,1	8459	4,5	23	2,8	1666	2,5	1	1,1	322	1,5
17.	1552	15,7	20595	10,9	50	6,0	3158	4,7	3	3,3	258	1,2
18.	1220	12,3	16039	8,5	36	4,3	2869	4,2	5	5,6	1957	9,3
19.	633	6,4	9711	5,1	25	3,0	3279	4,8	5	5,6	1024	4,9
20.	404	4,1	8233	4,4	21	2,5	1729	2,5	3	3,3	1575	7,5
21.	270	2,7	8195	4,3	18	2,2	1606	2,4	3	3,3	1979	9,4
22.	525	5,3	23166	12,3	69	8,3	5747	8,5	4	4,4	2528	12,1
23.	112	1,1	9989	5,3	30	3,6	6966	10,3	1	1,1	58	,3
24.	135	1,4	19922	10,5	58	7,0	21275	31,4	4	4,4	5331	25,4
T	9907	100,0	189104	100,0	831	100,0	67842	100,0	90	100,0	20974	100,0

TABEL 1 : BEDRAG EN ONDERVERDELING IN PERCENT VAN DE HOOFDBESTANDELEN
VAN HET TOTAAL NETTO BELASTBAAR INKOMEN (1000F)

PROVINCIE OOST-VLAANDEREN
ARRONDISSEMENT GENT

KLASSEN VAN TOTAAL NETTO BELASTBAAR INKOMEN	TOTAAL NETTO BELASTBAAR INKOMEN				BEDRIJFSINKOMSTEN			
	AANGIFTEN		INKOMSTEN		AANGIFTEN		INKOMSTEN	
	AANTAL	%	BEDRAG	%	AANTAL	%	BEDRAG	%
1. < 40	6003	3,4	113025	,1	5651	3,2	105179	,1
2. 40 -< 60	3029	1,7	152684	,2	2886	1,6	143249	,2
3. 60 -< 80	3761	2,1	262813	,3	3657	2,1	251166	,3
4. 80 -< 100	4186	2,4	377297	,5	4057	2,3	358467	,5
5. 100 -< 125	7157	4,0	805338	1,0	6964	4,0	766148	1,0
6. 125 -< 150	6898	3,9	946678	1,2	6736	3,8	901554	1,1
7. 150 -< 175	5888	3,3	955735	1,2	5741	3,3	906712	1,1
8. 175 -< 200	5443	3,1	1021167	1,3	5324	3,0	974302	1,2
9. 200 -< 225	5690	3,2	1208633	1,5	5593	3,2	1163861	1,5
10. 225 -< 250	6089	3,4	1448634	1,8	6002	3,4	1404659	1,8
11. 250 -< 275	6366	3,6	1670841	2,1	6311	3,6	1636020	2,1
12. 275 -< 300	6921	3,9	1989819	2,4	6866	3,9	1954987	2,5
13. 300 -< 350	14007	7,9	4549302	5,6	13905	7,9	4473347	5,6
14. 350 -< 400	12939	7,3	4842183	6,0	12869	7,3	4779201	6,0
15. 400 -< 450	11490	6,5	4879510	6,0	11430	6,5	4810698	6,1
16. 450 -< 500	10017	5,6	4753455	5,9	9966	5,7	4696473	5,9
17. 500 -< 600	18611	10,5	10214894	12,6	18545	10,5	10110269	12,8
18. 600 -< 700	15680	8,8	10180779	12,5	15642	8,9	10095023	12,7
19. 700 -< 800	8636	4,9	6428050	7,9	8609	4,9	6344486	8,0
20. 800 -< 900	5203	2,9	4404168	5,4	5182	2,9	4332855	5,5
21. 900 -< 1000	3488	2,0	3301164	4,1	3467	2,0	3231753	4,1
22. 1000 -< 1500	7067	4,0	8375359	10,3	7038	4,0	8150316	10,3
23. 1500 -< 2000	1802	1,0	3061888	3,8	1788	1,0	2918535	3,7
24. 2000 & +	1620	,9	5305551	6,5	1599	,9	4770970	6,0
T O T A A L	177991	100,0	81248967	100,0	175828	100,0	79280230	100,0

AANGIFTEN MET NULINKOMEN : 1192 (NIET IN DE TABEL BEGREPEN)

P R O V I N C I E O O S T - V L A A N D E R E N
A R R O N D I S S E M E N T G E N T

K L A S S E N	INKOMSTEN VAN ONROERENDE GOEDEREN				INKOMSTEN VAN KAPITALEN EN ROERENDE GOEDEREN				DIVERSE INKOMSTEN			
	AANGIFTEN		INKOMSTEN		AANGIFTEN		INKOMSTEN		AANGIFTEN		INKOMSTEN	
	AANTAL	%	BEDRAG	%	AANTAL	%	BEDRAG	%	AANTAL	%	BEDRAG	%
1.	425	,6	5436	,3	420	5,8	4788	,5	13	1,0	216	,1
2.	395	,6	6281	,4	225	3,1	4343	,5	20	1,6	731	,5
3.	539	,8	7276	,4	225	3,1	4590	,5	18	1,4	719	,5
4.	769	1,2	12237	,7	257	3,5	6110	,7	43	3,4	2509	1,6
5.	1710	2,6	28744	1,6	302	4,2	8215	,9	113	9,0	9481	5,9
6.	1700	2,6	32646	1,8	257	3,5	8908	1,0	122	9,7	12136	7,6
7.	1433	2,2	38692	2,2	280	3,8	10232	1,2	102	8,1	9287	5,8
8.	1210	1,8	36199	2,1	241	3,3	11013	1,2	70	5,6	7673	4,8
9.	1262	1,9	35198	2,0	201	2,8	12700	1,4	72	5,7	7685	4,8
10.	1242	1,9	36591	2,1	206	2,8	11962	1,4	71	5,6	8033	5,0
11.	1256	1,9	36884	2,1	160	2,2	9751	1,1	53	4,2	5620	3,5
12.	1584	2,4	40005	2,3	185	2,5	7942	,9	46	3,7	4627	2,9
13.	3969	6,1	83362	4,7	392	5,4	22749	2,6	88	7,0	8128	5,1
14.	4534	6,9	80498	4,6	239	3,3	23420	2,7	52	4,1	6309	3,9
15.	4516	6,9	86440	4,9	237	3,3	23420	2,7	43	3,4	4482	2,8
16.	4265	6,5	77806	4,4	198	2,7	19564	2,2	42	3,3	3981	2,5
17.	8662	13,2	152151	8,6	371	5,1	37937	4,3	68	5,4	6407	4,0
18.	8033	12,3	137985	7,8	335	4,6	33678	3,8	43	3,4	3720	2,3
19.	4959	7,6	113780	6,4	321	4,4	33855	3,8	32	2,5	2614	1,6
20.	3196	4,9	85080	4,8	252	3,5	29885	3,4	21	1,7	3011	1,9
21.	2338	3,6	76984	4,4	234	3,2	26616	3,0	16	1,3	2071	1,3
22.	4873	7,4	219754	12,5	717	9,9	102598	11,6	46	3,7	6426	4,0
23.	1340	2,0	108816	6,2	399	5,5	67790	7,7	30	2,4	14648	9,2
24.	1281	2,0	225820	12,8	621	8,5	361342	40,9	33	2,6	29247	18,3
T	65491	100,0	1764665	100,0	7275	100,0	883408	100,0	1257	100,0	159761	100,0

TABEL 1 : BEDRAG EN ONDERVERDELING IN PERCENT VAN DE HOOFDBESTANDELEN
VAN HET TOTAAL NETTO BELASTBAAR INKOMEN (1000F)

PROVINCIE OOST-VLAANDEREN
ARRONDISSEMENT OUDENAARDE

KLASSEN VAN TOTAAL NETTO BELASTBAAR INKOMEN	TOTAAL NETTO BELASTBAAR INKOMEN				BEDRIJFSINKOMSTEN			
	AANGIFTEN		INKOMSTEN		AANGIFTEN		INKOMSTEN	
	AANTAL	%	BEDRAG	%	AANTAL	%	BEDRAG	%
1. < 40	1308	3,3	25167	,1	1249	3,1	23681	,1
2. 40 -< 60	728	1,8	36656	,2	710	1,8	35388	,2
3. 60 -< 80	895	2,2	62419	,4	875	2,2	59950	,4
4. 80 -< 100	1049	2,6	94770	,6	1026	2,6	91018	,5
5. 100 -< 125	1617	4,0	181669	1,1	1595	4,0	176637	1,1
6. 125 -< 150	1665	4,1	228484	1,3	1641	4,1	219318	1,3
7. 150 -< 175	1329	3,3	215759	1,3	1316	3,3	208753	1,2
8. 175 -< 200	1350	3,4	253363	1,5	1335	3,4	246665	1,5
9. 200 -< 225	1386	3,5	294561	1,7	1373	3,4	288258	1,7
10. 225 -< 250	1379	3,4	328042	1,9	1370	3,4	321032	1,9
11. 250 -< 275	1526	3,8	400816	2,4	1518	3,8	395329	2,4
12. 275 -< 300	1695	4,2	487769	2,9	1683	4,2	481751	2,9
13. 300 -< 350	3597	9,0	1167044	6,9	3584	9,0	1157745	6,9
14. 350 -< 400	3031	7,6	1131975	6,7	3020	7,6	1121654	6,7
15. 400 -< 450	2500	6,2	1060014	6,2	2490	6,2	1049024	6,3
16. 450 -< 500	2266	5,6	1076329	6,3	2261	5,7	1065089	6,4
17. 500 -< 600	4580	11,4	2520845	14,8	4576	11,5	2506613	15,0
18. 600 -< 700	3604	9,0	2331164	13,7	3598	9,0	2315647	13,8
19. 700 -< 800	1502	3,7	1116647	6,6	1502	3,8	1108750	6,6
20. 800 -< 900	931	2,3	787014	4,6	930	2,3	775068	4,6
21. 900 -< 1000	606	1,5	572364	3,4	603	1,5	562281	3,4
22. 1000 -< 1500	1087	2,7	1279858	7,5	1082	2,7	1245568	7,4
23. 1500 -< 2000	237	,6	406247	2,4	236	,6	385280	2,3
24. 2000 & +	271	,7	938429	5,5	271	,7	899219	5,4
T O T A A L	40139	100,0	16997405	100,0	39844	100,0	16739718	100,0

AANGIFTEN MET NULINKOMEN : 251 (NIET IN DE TABEL BEGREPEN)

P R O V I N C I E O O S T - V L A A N D E R E N
A R R O N D I S S E M E N T O U D E N A A R D E

K L A S S E N	INKOMSTEN VAN ONROERENDE GOEDEREN				INKOMSTEN VAN KAPITALEN EN ROERENDE GOEDEREN				DIVERSE INKOMSTEN			
	AANGIFTEN		INKOMSTEN		AANGIFTEN		INKOMSTEN		AANGIFTEN		INKOMSTEN	
	AANTAL	%	BEDRAG	%	AANTAL	%	BEDRAG	%	AANTAL	%	BEDRAG	%
1.	124	,7	1135	,4	69	5,8	811	,8	2	1,4	48	,2
2.	92	,5	869	,3	30	2,5	492	,5				
3.	209	1,2	2350	,8	43	3,6	1066	1,0	5	3,4	159	,7
4.	250	1,5	2440	,8	39	3,3	1113	1,0	13	8,8	814	3,8
5.	491	2,8	5163	1,8	43	3,6	769	,7	13	8,8	794	3,7
6.	502	2,9	9010	3,1	49	4,1	1518	1,4	18	12,2	1317	6,1
7.	363	2,1	6469	2,2	44	3,7	1826	1,7	8	5,4	877	4,1
8.	346	2,0	6824	2,3	37	3,1	1533	1,4	8	5,4	748	3,5
9.	366	2,1	5557	1,9	37	3,1	1889	1,8	7	4,8	666	3,1
10.	368	2,1	7925	2,7	30	2,5	1546	1,4	6	4,1	486	2,3
11.	405	2,3	6295	2,2	30	2,5	1996	1,9	2	1,4	114	,5
12.	510	3,0	7064	2,4	32	2,7	2381	2,2	5	3,4	691	3,2
13.	1277	7,4	15642	5,4	55	4,6	2494	2,3	4	2,7	251	1,2
14.	1374	8,0	16538	5,7	46	3,9	2922	2,7	3	2,0	616	2,9
15.	1264	7,3	16806	5,8	52	4,4	3292	3,1	4	2,7	124	,6
16.	1207	7,0	16304	5,6	46	3,9	3716	3,4	1	,7	307	1,4
17.	2581	15,0	28218	9,7	74	6,2	5209	4,8	6	4,1	820	3,8
18.	2241	13,0	28958	9,9	60	5,0	6246	5,8	5	3,4	901	4,2
19.	950	5,5	14399	4,9	46	3,9	2717	2,5	7	4,8	849	3,9
20.	651	3,8	14171	4,8	49	4,1	2746	2,5	8	5,4	2406	11,1
21.	427	2,5	10448	3,6	43	3,6	4978	4,6	4	2,7	702	3,3
22.	843	4,9	30757	10,5	107	9,0	13616	12,6	11	7,5	5296	24,5
23.	181	1,1	12187	4,2	53	4,4	17222	16,0	1	,7	355	1,6
24.	215	1,2	26748	9,2	80	6,7	25668	23,8	6	4,1	2241	10,4
T	17237	100,0	292277	100,0	1194	100,0	107766	100,0	147	100,0	21582	100,0

TABEL 1 : BEDRAG EN ONDERVERDELING IN PERCENT VAN DE HOOFDBESTANDELEN
VAN HET TOTAAL NETTO BELASTBAAR INKOMEN (1000F)

PROVINCIE OOST-VLAANDEREN
ARRONDISSEMENT SINT-NIKLAAS

KLASSEN VAN TOTAAL NETTO BELASTBAAR INKOMEN	TOTAAL NETTO BELASTBAAR INKOMEN				BEDRIJFSINKOMSTEN			
	AANGIFTEN		INKOMSTEN		AANGIFTEN		INKOMSTEN	
	AANTAL	%	BEDRAG	%	AANTAL	%	BEDRAG	%
1. < 40	2136	2,8	42033	,1	2053	2,7	40175	,1
2. 40 -< 60	1252	1,7	62827	,2	1223	1,6	60636	,2
3. 60 -< 80	1517	2,0	106210	,3	1484	2,0	102533	,3
4. 80 -< 100	1727	2,3	155914	,5	1699	2,3	150708	,5
5. 100 -< 125	3204	4,2	360524	1,1	3146	4,2	347502	1,1
6. 125 -< 150	3014	4,0	412825	1,3	2968	4,0	398794	1,2
7. 150 -< 175	2542	3,4	412653	1,3	2499	3,3	399328	1,2
8. 175 -< 200	2408	3,2	452215	1,4	2378	3,2	438009	1,4
9. 200 -< 225	2424	3,2	514270	1,6	2392	3,2	499291	1,6
10. 225 -< 250	2269	3,0	539031	1,6	2242	3,0	527209	1,6
11. 250 -< 275	2526	3,3	664674	2,0	2511	3,3	653301	2,0
12. 275 -< 300	2658	3,5	765174	2,3	2641	3,5	755697	2,3
13. 300 -< 350	6166	8,2	2005291	6,1	6147	8,2	1985863	6,2
14. 350 -< 400	6459	8,5	2418838	7,4	6433	8,6	2393570	7,4
15. 400 -< 450	5331	7,1	2257893	6,9	5313	7,1	2237507	6,9
16. 450 -< 500	4658	6,2	2212141	6,7	4642	6,2	2192354	6,8
17. 500 -< 600	8557	11,3	4702759	14,3	8540	11,4	4670953	14,5
18. 600 -< 700	7092	9,4	4597984	14,0	7076	9,4	4554980	14,1
19. 700 -< 800	3321	4,4	2472225	7,5	3310	4,4	2446665	7,6
20. 800 -< 900	1965	2,6	1665068	5,1	1962	2,6	1640698	5,1
21. 900 -< 1000	1257	1,7	1188628	3,6	1250	1,7	1163620	3,6
22. 1000 -< 1500	2218	2,9	2610746	7,9	2208	2,9	2536001	7,9
23. 1500 -< 2000	462	,6	784264	2,4	458	,6	742819	2,3
24. 2000 & +	428	,6	1473910	4,5	424	,6	1259634	3,9
T O T A A L	75591	100,0	32878097	100,0	74999	100,0	32197847	100,0

AANGIFTEN MET NULINKOMEN : 442 (NIET IN DE TABEL BEGREPEN)

P R O V I N C I E O O S T - V L A A N D E R E N
A R R O N D I S S E M E N T S I N T - N I K L A A S

K L A S S E N	INKOMSTEN VAN ONROERENDE GOEDEREN				INKOMSTEN VAN KAPITALEN EN ROERENDE GOEDEREN				DIVERSE INKOMSTEN			
	AANGIFTEN		INKOMSTEN		AANGIFTEN		INKOMSTEN		AANGIFTEN		INKOMSTEN	
	AANTAL	%	BEDRAG	%	AANTAL	%	BEDRAG	%	AANTAL	%	BEDRAG	%
1.	109	,4	1507	,2	97	6,2	1056	,4	4	1,0	107	,1
2.	110	,4	1375	,2	47	3,0	674	,3	4	1,0	133	,1
3.	208	,7	3287	,5	49	3,1	1006	,4	5	1,2	244	,2
4.	279	1,0	4500	,7	38	2,4	896	,4	25	6,1	1380	1,3
5.	657	2,3	10253	1,6	69	4,4	2146	,9	43	10,5	3406	3,2
6.	618	2,2	11079	1,7	58	3,7	2132	,9	34	8,3	3205	3,0
7.	527	1,9	13301	2,1	47	3,0	1878	,8	27	6,6	2271	2,1
8.	461	1,6	13765	2,1	41	2,6	1935	,8	22	5,4	1922	1,8
9.	459	1,6	14228	2,2	37	2,4	2823	1,2	22	5,4	1729	1,6
10.	406	1,4	11867	1,8	44	2,8	3062	1,3	19	4,6	1780	1,7
11.	510	1,8	12869	2,0	37	2,4	1782	,7	20	4,9	1299	1,2
12.	598	2,1	13548	2,1	34	2,2	1288	,5	8	2,0	995	,9
13.	1871	6,6	31278	4,9	73	4,7	5314	2,2	19	4,6	1947	1,8
14.	2457	8,6	39713	6,2	55	3,5	3520	1,4	17	4,2	2045	1,9
15.	2215	7,8	34242	5,3	46	2,9	4986	2,0	8	2,0	664	,6
16.	2236	7,9	33937	5,3	35	2,2	3618	1,5	11	2,7	1247	1,2
17.	4367	15,3	60416	9,4	86	5,5	9724	4,0	11	2,7	1369	1,3
18.	3931	13,8	67882	10,6	110	7,0	10504	4,3	18	4,4	3367	3,1
19.	2023	7,1	39945	6,2	77	4,9	6956	2,8	10	2,4	2234	2,1
20.	1307	4,6	30996	4,8	55	3,5	5270	2,2	11	2,7	4450	4,2
21.	872	3,1	27965	4,4	66	4,2	7343	3,0	11	2,7	4394	4,1
22.	1596	5,6	76466	11,9	159	10,1	17400	7,1	25	6,1	13420	12,5
23.	307	1,1	31551	4,9	86	5,5	13309	5,4	13	3,2	11306	10,6
24.	326	1,1	56108	8,7	122	7,8	135957	55,6	22	5,4	42195	39,4
T	28450	100,0	642078	100,0	1568	100,0	244579	100,0	409	100,0	107109	100,0

**TABEL 1 : BEDRAG EN ONDERVERDELING IN PERCENT VAN DE HOOFDBESTANDELEN
VAN HET TOTAAL NETTO BELASTBAAR INKOMEN (1000F)**

**PROVINCIE WEST-VLAANDEREN
ARRONDISSEMENT BRUGGE**

KLASSEN VAN TOTAAL NETTO BELASTBAAR INKOMEN	TOTAAL NETTO BELASTBAAR INKOMEN				BEDRIJFSINKOMSTEN			
	AANGIFTEN		INKOMSTEN		AANGIFTEN		INKOMSTEN	
	AANTAL	%	BEDRAG	%	AANTAL	%	BEDRAG	%
1. < 40	2753	3,0	50760	,1	2574	2,9	47289	,1
2. 40 -< 60	1577	1,7	79310	,2	1509	1,7	74031	,2
3. 60 -< 80	1876	2,1	131123	,3	1814	2,0	124141	,3
4. 80 -< 100	2216	2,4	200501	,5	2148	2,4	187874	,5
5. 100 -< 125	3984	4,4	448683	1,1	3832	4,3	421058	1,1
6. 125 -< 150	3498	3,9	479058	1,2	3387	3,8	449298	1,1
7. 150 -< 175	3039	3,3	493259	1,2	2926	3,3	458609	1,2
8. 175 -< 200	2750	3,0	515822	1,3	2650	3,0	483010	1,2
9. 200 -< 225	2740	3,0	581653	1,4	2669	3,0	551735	1,4
10. 225 -< 250	2841	3,1	675821	1,7	2778	3,1	645410	1,6
11. 250 -< 275	3196	3,5	839180	2,1	3149	3,5	813580	2,1
12. 275 -< 300	3592	4,0	1033146	2,5	3548	4,0	1008546	2,6
13. 300 -< 350	8439	9,3	2747366	6,7	8384	9,4	2701755	6,9
14. 350 -< 400	7539	8,3	2816255	6,9	7492	8,4	2770729	7,0
15. 400 -< 450	5741	6,3	2435646	6,0	5701	6,4	2393917	6,1
16. 450 -< 500	5201	5,7	2465731	6,0	5157	5,8	2421657	6,1
17. 500 -< 600	8961	9,9	4921566	12,1	8915	10,0	4847090	12,3
18. 600 -< 700	8186	9,0	5318791	13,0	8142	9,1	5248307	13,3
19. 700 -< 800	4080	4,5	3032533	7,4	4050	4,5	2972834	7,5
20. 800 -< 900	2528	2,8	2143029	5,3	2510	2,8	2092510	5,3
21. 900 -< 1000	1584	1,7	1500196	3,7	1574	1,8	1464011	3,7
22. 1000 -< 1500	2979	3,3	3519475	8,6	2950	3,3	3363449	8,5
23. 1500 -< 2000	726	,8	1243173	3,0	720	,8	1158960	2,9
24. 2000 & +	812	,9	3120298	7,6	795	,9	2725318	6,9
T O T A A L	90838	100,0	40792375	100,0	89374	100,0	39425118	100,0

AANGIFTEN MET NULINKOMEN : 567 (NIET IN DE TABEL BEGREPEN)

PROVINCIE WEST-VLAANDEREN
ARRONDISSEMENT BRUGGE

K L A S S E N	INKOMSTEN VAN ONROERENDE GOEDEREN				INKOMSTEN VAN KAPITALEN EN ROERENDE GOEDEREN				DIVERSE INKOMSTEN			
	AANGIFTEN		INKOMSTEN		AANGIFTEN		INKOMSTEN		AANGIFTEN		INKOMSTEN	
	AANTAL	%	BEDRAG	%	AANTAL	%	BEDRAG	%	AANTAL	%	BEDRAG	%
1.	216	,6	2878	,2	200	4,9	2435	,5	3	,5	61	,0
2.	231	,6	3976	,3	111	2,7	1793	,4	10	1,6	330	,2
3.	320	,8	7538	,6	125	3,0	2710	,5	13	2,0	466	,3
4.	467	1,2	8651	,7	145	3,5	3257	,7	29	4,6	1570	1,1
5.	1052	2,7	24066	1,9	193	4,7	6471	1,3	61	9,6	4996	3,6
6.	976	2,5	27033	2,2	145	3,5	4305	,9	52	8,2	5098	3,7
7.	835	2,2	26886	2,1	179	4,4	7237	1,4	56	8,8	5961	4,3
8.	734	1,9	29875	2,4	150	3,7	5734	1,1	42	6,6	4554	3,3
9.	698	1,8	25069	2,0	126	3,1	7311	1,5	30	4,7	3157	2,3
10.	702	1,8	29530	2,4	116	2,8	5575	1,1	24	3,8	3031	2,2
11.	814	2,1	27309	2,2	125	3,0	7060	1,4	31	4,9	3235	2,4
12.	1012	2,6	29226	2,3	117	2,9	5457	1,1	22	3,5	2765	2,0
13.	3034	7,9	56676	4,5	213	5,2	12583	2,5	43	6,8	3334	2,4
14.	3247	8,4	60719	4,9	165	4,0	10495	2,1	28	4,4	2602	1,9
15.	2700	7,0	55791	4,5	135	3,3	10843	2,2	28	4,4	3120	2,3
16.	2694	7,0	54340	4,3	130	3,2	13202	2,6	17	2,7	1450	1,1
17.	4921	12,8	104077	8,3	229	5,6	19566	3,9	24	3,8	3937	2,9
18.	4813	12,5	96281	7,7	217	5,3	20272	4,1	19	3,0	2691	2,0
19.	2649	6,9	69541	5,6	189	4,6	22884	4,6	13	2,0	2621	1,9
20.	1729	4,5	59830	4,8	147	3,6	15335	3,1	15	2,4	3554	2,6
21.	1155	3,0	44232	3,5	110	2,7	11028	2,2	9	1,4	1853	1,3
22.	2224	5,8	144682	11,6	357	8,7	54305	10,9	32	5,0	12586	9,2
23.	570	1,5	69523	5,6	172	4,2	32106	6,4	11	1,7	7216	5,3
24.	657	1,7	193935	15,5	308	7,5	217383	43,5	25	3,9	57256	41,7
T	38450	100,0	1251664	100,0	4104	100,0	499347	100,0	637	100,0	137444	100,0

**TABEL 1 : BEDRAG EN ONDERVERDELING IN PERCENT VAN DE HOOFDBESTANDELEN
VAN HET TOTAAL NETTO BELASTBAAR INKOMEN (1000F)**

**PROVINCIE WEST-VLAANDEREN
ARRONDISSEMENT DIKSHUIDE**

KLASSEN VAN TOTAAL NETTO BELASTBAAR INKOMEN	TOTAAL NETTO BELASTBAAR INKOMEN				BEDRIJFSINKOMSTEN			
	AANGIFTEN		INKOMSTEN		AANGIFTEN		INKOMSTEN	
	AANTAL	%	BEDRAG	%	AANTAL	%	BEDRAG	%
1. < 40	574	3,6	11710	,2	539	3,4	10620	,2
2. 40 -< 60	351	2,2	17661	,3	333	2,1	16168	,3
3. 60 -< 80	419	2,6	29396	,5	409	2,6	28221	,5
4. 80 -< 100	466	2,9	41950	,7	451	2,8	40000	,7
5. 100 -< 125	858	5,3	96151	1,6	845	5,3	92602	1,6
6. 125 -< 150	732	4,5	100079	1,7	718	4,5	96600	1,6
7. 150 -< 175	598	3,7	96987	1,6	597	3,7	95677	1,6
8. 175 -< 200	533	3,3	99853	1,7	528	3,3	98014	1,6
9. 200 -< 225	577	3,6	122715	2,0	573	3,6	120499	2,0
10. 225 -< 250	560	3,5	133275	2,2	558	3,5	131478	2,2
11. 250 -< 275	624	3,9	164108	2,7	622	3,9	162023	2,7
12. 275 -< 300	765	4,7	219913	3,6	762	4,8	217359	3,7
13. 300 -< 350	1924	11,9	626269	10,4	1920	12,0	622039	10,5
14. 350 -< 400	1519	9,4	566235	9,4	1516	9,5	562896	9,5
15. 400 -< 450	1050	6,5	444656	7,4	1049	6,6	441682	7,4
16. 450 -< 500	878	5,4	416467	6,9	875	5,5	412385	6,9
17. 500 -< 600	1452	9,0	796138	13,2	1450	9,1	787453	13,3
18. 600 -< 700	1110	6,9	719821	11,9	1109	6,9	713973	12,0
19. 700 -< 800	394	2,4	292538	4,8	394	2,5	287432	4,8
20. 800 -< 900	208	1,3	175870	2,9	208	1,3	173268	2,9
21. 900 -< 1000	144	,9	136498	2,3	142	,9	133694	2,3
22. 1000 -< 1500	264	1,6	306723	5,1	263	1,6	297839	5,0
23. 1500 -< 2000	58	,4	99693	1,7	57	,4	93817	1,6
24. 2000 & +	94	,6	321823	5,3	94	,6	305742	5,1
T O T A A L	16152	100,0	6036529	100,0	16012	100,0	5941481	100,0

AANGIFTEN MET NULINKOMEN : 97 (NIET IN DE TABEL BEGREPEN)

PROVINCIE WEST-VLAANDEREN
ARRONDISSEMENT DIKSMUIDE

K L A S S E N	INKOMSTEN VAN ONROERENDE GOEDEREN				INKOMSTEN VAN KAPITALEN EN ROERENDE GOEDEREN				DIVERSE INKOMSTEN			
	AANGIFTEN		INKOMSTEN		AANGIFTEN		INKOMSTEN		AANGIFTEN		INKOMSTEN	
	AANTAL	%	BEDRAG	%	AANTAL	%	BEDRAG	%	AANTAL	%	BEDRAG	%
1.	77	1,3	588	,7	62	9,2	612	2,1				
2.	61	1,1	875	1,0	38	5,6	763	2,6	1	2,1	14	,1
3.	72	1,3	513	,6	24	3,6	314	1,1	1	2,1	77	,6
4.	93	1,6	952	1,1	27	4,0	627	2,1	4	8,3	312	2,5
5.	216	3,8	3134	3,6	40	5,9	828	2,8	3	6,3	182	1,4
6.	158	2,8	1655	1,9	41	6,1	850	2,9	3	6,3	339	2,7
7.	106	1,9	1303	1,5	23	3,4	614	2,1	2	4,2	58	,5
8.	92	1,6	1627	1,9	24	3,6	531	1,8	1	2,1	192	1,5
9.	119	2,1	1679	1,9	25	3,7	475	1,6	2	4,2	58	,5
10.	99	1,7	1664	1,9	18	2,7	602	2,1	1	2,1	22	,2
11.	128	2,2	2083	2,4	21	3,1	484	1,7	1	2,1	24	,2
12.	203	3,5	2132	2,5	22	3,3	426	1,5	3	6,3	192	1,5
13.	690	12,1	5815	6,7	52	7,7	1209	4,1	2	4,2	427	3,4
14.	629	11,0	4675	5,4	29	4,3	777	2,7	3	6,3	319	2,5
15.	480	8,4	3697	4,3	24	3,6	1241	4,2	1	2,1	75	,6
16.	408	7,1	4230	4,9	26	3,9	2296	7,8	2	4,2	90	,7
17.	731	12,8	9081	10,5	44	6,5	3493	11,9	1	2,1	88	,7
18.	611	10,7	5923	6,8	18	2,7	1735	5,9	4	8,3	1761	13,9
19.	236	4,1	5406	6,3	16	2,4	1184	4,0	2	4,2	329	2,6
20.	131	2,3	3007	3,5	18	2,7	1037	3,5	1	2,1	8	,1
21.	97	1,7	3732	4,3	10	1,5	964	3,3	1	2,1	8	,1
22.	187	3,3	8459	9,8	32	4,7	2299	7,9	3	6,3	1655	13,1
23.	37	,6	3905	4,5	13	1,9	1706	5,8	1	2,1	1662	13,1
24.	63	1,1	10336	12,0	27	4,0	4188	14,3	5	10,4	4788	37,8
T	5724	100,0	86471	100,0	674	100,0	29255	100,0	48	100,0	12660	100,0

**TABEL 1 : BEDRAG EN ONDERVERDELING IN PERCENT VAN DE HOOFDBESTANDELEN
VAN HET TOTAAL NETTO BELASTBAAR INKOMEN (1000F)**

**PROVINCIE WEST-VLAANDEREN
ARRONDISSEMENT IEPER**

KLASSEN VAN TOTAAL NETTO BELASTBAAR INKOMEN	TOTAAL NETTO BELASTBAAR INKOMEN				BEDRIJFSINKOMSTEN			
	AANGIFTEN		INKOMSTEN		AANGIFTEN		INKOMSTEN	
	AANTAL	%	BEDRAG	%	AANTAL	%	BEDRAG	%
1. < 40	1454	4,0	29685	,2	1271	3,6	25399	,2
2. 40 -< 60	794	2,2	39761	,3	715	2,0	33867	,3
3. 60 -< 80	843	2,3	58959	,4	810	2,3	54933	,4
4. 80 -< 100	909	2,5	82017	,6	877	2,5	76510	,6
5. 100 -< 125	1861	5,1	209180	1,5	1827	5,1	200940	1,5
6. 125 -< 150	1701	4,7	233319	1,7	1675	4,7	225327	1,7
7. 150 -< 175	1350	3,7	218814	1,6	1327	3,7	209944	1,6
8. 175 -< 200	1178	3,2	221330	1,6	1154	3,2	212917	1,6
9. 200 -< 225	1296	3,6	275214	2,0	1275	3,6	267219	2,0
10. 225 -< 250	1279	3,5	303616	2,2	1264	3,5	295867	2,2
11. 250 -< 275	1456	4,0	382719	2,8	1443	4,0	375984	2,8
12. 275 -< 300	1687	4,6	485301	3,5	1682	4,7	479722	3,6
13. 300 -< 350	4154	11,4	1350720	9,9	4141	11,6	1339986	10,0
14. 350 -< 400	3227	8,9	1201849	8,8	3214	9,0	1190316	8,9
15. 400 -< 450	2227	6,1	944947	6,9	2222	6,2	934215	7,0
16. 450 -< 500	2090	5,8	992368	7,2	2084	5,8	981058	7,3
17. 500 -< 600	3485	9,6	1914511	14,0	3479	9,7	1895612	14,1
18. 600 -< 700	2440	6,7	1577373	11,5	2435	6,8	1563813	11,6
19. 700 -< 800	1024	2,8	762491	5,6	1022	2,9	751935	5,6
20. 800 -< 900	563	1,5	476474	3,5	563	1,6	469453	3,5
21. 900 -< 1000	363	1,0	343160	2,5	361	1,0	334071	2,5
22. 1000 -< 1500	596	1,6	701877	5,1	594	1,7	683451	5,1
23. 1500 -< 2000	156	,4	268121	2,0	153	,4	252890	1,9
24. 2000 & +	199	,5	615864	4,5	199	,6	584453	4,3
T O T A A L	36332	100,0	13689670	100,0	35787	100,0	13439882	100,0

AANGIFTEN MET NULINKOMEN : 273 (NIET IN DE TABEL BEGREPEN)

P R O V I N C I E W E S T - V L A A N D E R E N
A R R O N D I S S E M E N T I E P E R

K L A S S E N	INKOMSTEN VAN ONROERENDE GOEDEREN				INKOMSTEN VAN KAPITALEN EN ROERENDE GOEDEREN				DIVERSE INKOMSTEN			
	AANGIFTEN		INKOMSTEN		AANGIFTEN		INKOMSTEN		AANGIFTEN		INKOMSTEN	
	AANTAL	%	BEDRAG	%	AANTAL	%	BEDRAG	%	AANTAL	%	BEDRAG	%
1.	221	1,7	2640	1,2	270	12,9	2760	2,9	3	3,7	75	1,0
2.	153	1,2	2738	1,2	136	6,5	1862	2,0	1	1,2	38	,5
3.	131	1,0	1868	,8	95	4,5	1634	1,7				
4.	172	1,3	2523	1,1	86	4,1	1548	1,7	11	13,6	413	5,8
5.	302	2,3	5083	2,2	108	5,2	2272	2,4	10	12,3	552	7,7
6.	310	2,4	6256	2,8	91	4,3	1858	2,0	4	4,9	187	2,6
7.	273	2,1	6369	2,8	83	4,0	2537	2,7	3	3,7	142	2,0
8.	225	1,7	5843	2,6	63	3,0	3188	3,4	8	9,9	335	4,7
9.	245	1,9	6046	2,7	63	3,0	2345	2,5	5	6,2	169	2,4
10.	252	2,0	5261	2,3	68	3,2	2744	2,9	3	3,7	633	8,8
11.	333	2,6	6761	3,0	52	2,5	1515	1,6	4	4,9	293	4,1
12.	454	3,5	5853	2,6	56	2,7	1935	2,1	1	1,2	21	,3
13.	1473	11,5	12814	5,7	131	6,3	4516	4,8	6	7,4	698	9,7
14.	1358	10,6	14795	6,5	109	5,2	5639	6,0	3	3,7	401	5,6
15.	993	7,7	11485	5,1	73	3,5	4008	4,3	3	3,7	103	1,4
16.	1020	7,9	11421	5,0	89	4,3	5085	5,4	4	4,9	198	2,8
17.	1710	13,3	21215	9,4	101	4,8	7557	8,1	2	2,5	438	6,1
18.	1347	10,5	19193	8,5	79	3,8	5060	5,4	2	2,5	90	1,3
19.	599	4,7	11470	5,1	62	3,0	3400	3,6	1	1,2	358	5,0
20.	351	2,7	6950	3,1	42	2,0	2455	2,6	4	4,9	928	13,0
21.	239	1,9	8362	3,7	32	1,5	3208	3,4				
22.	427	3,3	18650	8,2	100	4,8	7228	7,7	3	3,7	1091	15,2
23.	116	,9	12845	5,7	40	1,9	5899	6,3				
24.	154	1,2	19793	8,7	65	3,1	13541	14,4				
T	12858	100,0	226234	100,0	2094	100,0	93794	100,0	81	100,0	7163	100,0

TABEL 1 : BEDRAG EN ONDERVERDELING IN PERCENT VAN DE HOOFDBESTANDELEN
VAN HET TOTAAL NETTO BELASTBAAR INKOMEN (1000F)

PROVINCIE WEST-VLAANDEREN
ARRONDISSEMENT KORTRIJK

KLASSEN VAN TOTAAL NETTO BELASTBAAR INKOMEN	TOTAAL NETTO BELASTBAAR INKOMEN				BEDRIJFSINKOMSTEN			
	AANGIFTEN		INKOMSTEN		AANGIFTEN		INKOMSTEN	
	AANTAL	%	BEDRAG	%	AANTAL	%	BEDRAG	%
1. < 40	3043	3,2	58915	,1	2847	3,0	54996	,1
2. 40 -< 60	1674	1,7	84246	,2	1623	1,7	79556	,2
3. 60 -< 80	1964	2,0	137408	,3	1908	2,0	130534	,3
4. 80 -< 100	2094	2,2	189727	,4	2038	2,1	181000	,4
5. 100 -< 125	3774	3,9	424778	1,0	3695	3,9	405737	1,0
6. 125 -< 150	3556	3,7	488215	1,1	3488	3,6	467772	1,1
7. 150 -< 175	3060	3,2	496664	1,2	2999	3,1	475003	1,1
8. 175 -< 200	3070	3,2	575405	1,3	3027	3,2	557252	1,3
9. 200 -< 225	3161	3,3	671214	1,6	3118	3,3	649902	1,6
10. 225 -< 250	3176	3,3	755365	1,8	3132	3,3	736292	1,8
11. 250 -< 275	3377	3,5	887225	2,1	3360	3,5	874453	2,1
12. 275 -< 300	3850	4,0	1107772	2,6	3829	4,0	1092698	2,6
13. 300 -< 350	8937	9,3	2908089	6,8	8906	9,3	2879510	6,9
14. 350 -< 400	7676	7,9	2866864	6,7	7654	8,0	2841013	6,8
15. 400 -< 450	6629	6,9	2816028	6,6	6597	6,9	2780702	6,7
16. 450 -< 500	6019	6,2	2855490	6,7	5997	6,3	2824303	6,8
17. 500 -< 600	10666	11,0	5870447	13,7	10632	11,1	5817748	13,9
18. 600 -< 700	8808	9,1	5701673	13,3	8793	9,2	5655422	13,5
19. 700 -< 800	3816	4,0	2841075	6,6	3796	4,0	2786570	6,7
20. 800 -< 900	2277	2,4	1927590	4,5	2274	2,4	1891708	4,5
21. 900 -< 1000	1521	1,6	1439879	3,4	1512	1,6	1404716	3,4
22. 1000 -< 1500	2805	2,9	3326311	7,8	2777	2,9	3195458	7,7
23. 1500 -< 2000	734	,8	1255454	2,9	730	,8	1185010	2,8
24. 2000 & +	875	,9	3164581	7,4	859	,9	2790527	6,7
T O T A A L	96562	100,0	42850415	100,0	95591	100,0	41757882	100,0

AANGIFTEN MET NULINKOMEN : 604 (NIET IN DE TABEL BEGREPEN)

P R O V I N C I E W E S T - V L A A N D E R E N
A R R O N D I S S E M E N T K O R T R I J K

K L A S S E N	INKOMSTEN VAN ONROERENDE GOEDEREN				INKOMSTEN VAN KAPITALEN EN ROERENDE GOEDEREN				DIVERSE INKOMSTEN			
	AANGIFTEN		INKOMSTEN		AANGIFTEN		INKOMSTEN		AANGIFTEN		INKOMSTEN	
	AANTAL	%	BEDRAG	%	AANTAL	%	BEDRAG	%	AANTAL	%	BEDRAG	%
1.	214	,5	2830	,3	221	5,6	2699	,5	7	1,5	139	,1
2.	191	,5	2643	,3	112	2,8	1802	,3	6	1,3	188	,2
3.	296	,7	4481	,5	123	3,1	2279	,4	9	2,0	401	,4
4.	379	,9	5174	,6	105	2,7	2989	,6	18	4,0	983	1,0
5.	793	1,9	13282	1,5	143	3,6	3854	,7	41	9,1	3150	3,3
6.	816	2,0	15174	1,7	135	3,4	4940	,9	25	5,5	2057	2,2
7.	719	1,7	17614	2,0	128	3,3	4734	,9	21	4,6	2052	2,2
8.	700	1,7	15725	1,8	119	3,0	5785	1,1	18	4,0	1417	1,5
9.	687	1,7	18255	2,1	108	2,7	5590	1,0	27	6,0	2407	2,5
10.	666	1,6	14824	1,7	93	2,4	5275	1,0	26	5,8	3007	3,2
11.	803	1,9	14569	1,7	94	2,4	4114	,8	17	3,8	1030	1,1
12.	1127	2,7	19789	2,3	95	2,4	3619	,7	16	3,5	2119	2,2
13.	3483	8,4	41479	4,7	212	5,4	10099	1,9	26	5,8	3197	3,4
14.	3572	8,6	43452	5,0	159	4,0	8316	1,5	11	2,4	828	,9
15.	3514	8,5	47407	5,4	146	3,7	12585	2,3	9	2,0	951	1,0
16.	3318	8,0	43550	5,0	123	3,1	10336	1,9	11	2,4	1794	1,9
17.	6252	15,0	82252	9,4	226	5,8	20274	3,8	28	6,2	3020	3,2
18.	5477	13,2	74036	8,5	215	5,5	13900	2,6	29	6,4	5615	5,9
19.	2505	6,0	50812	5,8	186	4,7	23913	4,5	19	4,2	5041	5,3
20.	1598	3,8	38120	4,4	142	3,6	12535	2,3	14	3,1	4188	4,4
21.	1110	2,7	31602	3,6	131	3,3	15854	3,0	12	2,7	4479	4,7
22.	2084	5,0	105522	12,1	390	9,9	56369	10,5	24	5,3	7901	8,3
23.	558	1,3	49430	5,7	178	4,5	33405	6,2	10	2,2	4801	5,0
24.	693	1,7	121439	13,9	346	8,8	271290	50,6	28	6,2	34654	36,3
T	41555	100,0	873461	100,0	3930	100,0	536556	100,0	452	100,0	95419	100,0

**TABEL 1 : BEDRAG EN ONDERVERDELING IN PERCENT VAN DE HOOFDBESTANDELEN
VAN HET TOTAAL NETTO BELASTBAAR INKOMEN (1000F)**

**PROVINCIE WEST-VLAANDEREN
ARRONDISSEMENT OOSTENDE**

KLASSEN VAN TOTAAL NETTO BELASTBAAR INKOMEN	TOTAAL NETTO BELASTBAAR INKOMEN				BEDRIJFSINKOMSTEN			
	AANGIFTEN		INKOMSTEN		AANGIFTEN		INKOMSTEN	
	AANTAL	%	BEDRAG	%	AANTAL	%	BEDRAG	%
1. < 40	1741	3,5	33621	,2	1629	3,3	30674	,2
2. 40 -< 60	972	1,9	48755	,2	927	1,9	45704	,2
3. 60 -< 80	1174	2,3	82278	,4	1128	2,3	77415	,4
4. 80 -< 100	1374	2,7	123954	,6	1319	2,7	115287	,6
5. 100 -< 125	2289	4,6	257553	1,2	2190	4,5	237735	1,2
6. 125 -< 150	2153	4,3	295128	1,4	2069	4,2	274439	1,4
7. 150 -< 175	1751	3,5	283697	1,4	1682	3,4	260132	1,3
8. 175 -< 200	1604	3,2	301058	1,4	1562	3,2	280733	1,4
9. 200 -< 225	1678	3,4	356407	1,7	1625	3,3	333934	1,7
10. 225 -< 250	1706	3,4	405851	2,0	1672	3,4	385250	1,9
11. 250 -< 275	1861	3,7	488577	2,3	1834	3,7	474623	2,4
12. 275 -< 300	2092	4,2	602051	2,9	2060	4,2	584137	2,9
13. 300 -< 350	4667	9,3	1518441	7,3	4621	9,4	1486592	7,4
14. 350 -< 400	4064	8,1	1517855	7,3	4027	8,2	1488036	7,4
15. 400 -< 450	3192	6,4	1354054	6,5	3171	6,4	1331532	6,6
16. 450 -< 500	3046	6,1	1445973	7,0	3025	6,2	1420805	7,1
17. 500 -< 600	4981	9,9	2731739	13,1	4954	10,1	2686704	13,3
18. 600 -< 700	3773	7,5	2442978	11,7	3760	7,6	2408528	12,0
19. 700 -< 800	2008	4,0	1492180	7,2	1997	4,1	1456588	7,2
20. 800 -< 900	1171	2,3	991459	4,8	1162	2,4	962930	4,8
21. 900 -< 1000	713	1,4	676108	3,3	707	1,4	655112	3,3
22. 1000 -< 1500	1419	2,8	1684640	8,1	1408	2,9	1621725	8,1
23. 1500 -< 2000	327	,7	551921	2,7	324	,7	511461	2,5
24. 2000 & +	321	,6	1111379	5,3	317	,6	1008729	5,0
T O T A A L	50077	100,0	20797657	100,0	49170	100,0	20138805	100,0

AANGIFTEN MET NULINKOMEN : 261 (NIET IN DE TABEL BEGREPEN)

P R O V I N C I E W E S T - V L A A N D E R E N
A R R O N D I S S E M E N T O O S T E N D E

K L A S S E N	INKOMSTEN VAN ONROERENDE GOEDEREN				INKOMSTEN VAN KAPITALEN EN ROERENDE GOEDEREN				DIVERSE INKOMSTEN			
	AANGIFTEN		INKOMSTEN		AANGIFTEN		INKOMSTEN		AANGIFTEN		INKOMSTEN	
	AANTAL	%	BEDRAG	%	AANTAL	%	BEDRAG	%	AANTAL	%	BEDRAG	%
1.	145	,7	1808	,3	132	5,3	1446	,8	8	2,1	152	,3
2.	174	,9	2755	,4	75	3,0	1112	,6	4	1,1	167	,4
3.	274	1,4	4000	,6	74	3,0	1337	,7	14	3,7	763	1,6
4.	339	1,7	6423	,9	98	3,9	2216	1,2	22	5,9	1596	3,4
5.	692	3,6	14892	2,1	132	5,3	3492	1,9	46	12,2	4099	8,8
6.	588	3,0	16922	2,4	131	5,3	3616	2,0	42	11,2	3629	7,8
7.	458	2,4	17623	2,5	108	4,3	3228	1,8	36	9,6	4530	9,7
8.	396	2,0	15932	2,3	85	3,4	4092	2,3	31	8,2	3591	7,7
9.	387	2,0	19349	2,8	93	3,7	4835	2,7	20	5,3	2307	4,9
10.	398	2,0	18595	2,7	78	3,1	3834	2,1	14	3,7	1840	3,9
11.	423	2,2	16015	2,3	71	2,9	3469	1,9	11	2,9	887	1,9
12.	516	2,7	17612	2,5	94	3,8	4707	2,6	18	4,8	1738	3,7
13.	1597	8,2	38869	5,6	152	6,1	7668	4,2	19	5,1	2031	4,4
14.	1664	8,6	39616	5,7	108	4,3	7167	4,0	22	5,9	2228	4,8
15.	1402	7,2	32846	4,7	100	4,0	6353	3,5	13	3,5	845	1,8
16.	1430	7,4	33985	4,9	83	3,3	6870	3,8	11	2,9	1644	3,5
17.	2524	13,0	64736	9,3	151	6,1	10972	6,1	6	1,6	914	2,0
18.	2088	10,7	53371	7,7	119	4,8	10444	5,8	5	1,3	464	1,0
19.	1209	6,2	45795	6,6	115	4,6	9003	5,0	6	1,6	1220	2,6
20.	739	3,8	31597	4,6	71	2,9	6620	3,7	5	1,3	1240	2,7
21.	478	2,5	24944	3,6	48	1,9	4174	2,3	3	,8	1004	2,2
22.	1013	5,2	69742	10,1	170	6,8	17754	9,8	13	3,5	2711	5,8
23.	255	1,3	35862	5,2	82	3,3	11590	6,4	2	,5	1627	3,5
24.	247	1,3	69560	10,0	121	4,9	45055	24,9	5	1,3	5409	11,6
T	19436	100,0	692849	100,0	2491	100,0	181054	100,0	376	100,0	46636	100,0

TABEL 1 : BEDRAG EN ONDERVERDELING IN PERCENT VAN DE HOOFDBESTANDELEN VAN HET TOTAAL NETTO BELASTBAAR INKOMEN (1000F)

PROVINCIE WEST - VLAANDEREN
ARRONDISSEMENT ROESELARE

KLASSEN VAN TOTAAL NETTO BELASTBAAR INKOMEN	TOTAAL NETTO BELASTBAAR INKOMEN				BEDRIJFSINKOMSTEN			
	AANGIFTEN		INKOMSTEN		AANGIFTEN		INKOMSTEN	
	AANTAL	%	BEDRAG	%	AANTAL	%	BEDRAG	%
1. < 40	1827	3,8	32903	,2	1740	3,6	30938	,2
2. 40 -< 60	957	2,0	48301	,2	926	1,9	46131	,2
3. 60 -< 80	1065	2,2	74287	,4	1040	2,2	70811	,4
4. 80 -< 100	1171	2,4	106137	,5	1145	2,4	101783	,5
5. 100 -< 125	1957	4,0	219593	1,1	1933	4,0	213371	1,1
6. 125 -< 150	1807	3,7	247745	1,2	1778	3,7	238214	1,2
7. 150 -< 175	1508	3,1	244705	1,2	1491	3,1	235954	1,2
8. 175 -< 200	1505	3,1	282555	1,4	1475	3,1	272670	1,4
9. 200 -< 225	1425	2,9	302683	1,5	1413	2,9	295981	1,5
10. 225 -< 250	1392	2,9	330324	1,6	1376	2,9	322709	1,6
11. 250 -< 275	1592	3,3	418259	2,0	1580	3,3	410734	2,0
12. 275 -< 300	1955	4,0	562776	2,7	1941	4,0	555274	2,8
13. 300 -< 350	5355	11,1	1745422	8,4	5345	11,1	1733504	8,6
14. 350 -< 400	4256	8,8	1586422	7,7	4249	8,9	1575450	7,8
15. 400 -< 450	3124	6,5	1327126	6,4	3114	6,5	1310733	6,5
16. 450 -< 500	2751	5,7	1303487	6,3	2743	5,7	1288457	6,4
17. 500 -< 600	5152	10,6	2829352	13,7	5140	10,7	2805162	13,9
18. 600 -< 700	4326	8,9	2804706	13,6	4315	9,0	2777435	13,8
19. 700 -< 800	1763	3,6	1308589	6,3	1759	3,7	1289036	6,4
20. 800 -< 900	981	2,0	828745	4,0	976	2,0	812545	4,0
21. 900 -< 1000	613	1,3	580069	2,8	610	1,3	566279	2,8
22. 1000 -< 1500	1146	2,4	1345265	6,5	1135	2,4	1289043	6,4
23. 1500 -< 2000	313	,6	536076	2,6	312	,7	504803	2,5
24. 2000 & +	446	,9	1615511	7,8	443	,9	1420648	7,0
T O T A A L	48387	100,0	20681038	100,0	47979	100,0	20167665	100,0

AANGIFTEN MET NULINKOMEN : 410 (NIET IN DE TABEL BEGREPEN)

P R O V I N C I E W E S T - V L A A N D E R E N
A R R O N D I S S E M E N T R O E S E L A R E

K L A S S E N	INKOMSTEN VAN ONROERENDE GOEDEREN				INKOMSTEN VAN KAPITALEN EN ROERENDE GOEDEREN				DIVERSE INKOMSTEN			
	AANGIFTEN		INKOMSTEN		AANGIFTEN		INKOMSTEN		AANGIFTEN		INKOMSTEN	
	AANTAL	%	BEDRAG	%	AANTAL	%	BEDRAG	%	AANTAL	%	BEDRAG	%
1.	111	,6	1105	,2	111	5,2	1129	,5	5	3,8	94	,7
2.	118	,6	1557	,4	49	2,3	870	,4	2	1,5	67	,5
3.	152	,8	1634	,4	67	3,1	1142	,5	4	3,0	197	1,4
4.	235	1,2	2488	,6	70	3,3	1511	,6	6	4,5	482	3,4
5.	377	1,9	5383	1,2	85	4,0	1315	,5	8	6,0	458	3,2
6.	413	2,1	6467	1,5	78	3,7	2509	1,0	13	9,8	989	6,9
7.	342	1,7	8196	1,9	67	3,1	2449	1,0	7	5,3	481	3,4
8.	282	1,4	7338	1,7	65	3,1	3070	1,3	8	6,0	903	6,3
9.	284	1,4	6158	1,4	47	2,2	2119	,9	4	3,0	109	,8
10.	303	1,5	7091	1,6	62	2,9	3701	1,5	7	5,3	415	2,9
11.	395	2,0	8268	1,9	58	2,7	2431	1,0	5	3,8	175	1,2
12.	608	3,1	9210	2,1	62	2,9	2657	1,1	5	3,8	732	5,1
13.	2117	10,6	20585	4,7	131	6,2	5607	2,3	7	5,3	930	6,5
14.	1875	9,4	19464	4,4	93	4,4	3197	1,3	5	3,8	413	2,9
15.	1634	8,2	21988	5,0	90	4,2	6194	2,6	2	1,5	249	1,7
16.	1487	7,5	19477	4,4	68	3,2	6057	2,5	2	1,5	20	,1
17.	2849	14,3	33822	7,6	119	5,6	8228	3,4	8	6,0	1161	8,2
18.	2676	13,4	38914	8,8	119	5,6	10213	4,2	6	4,5	616	4,3
19.	1120	5,6	23004	5,2	95	4,5	5944	2,5	6	4,5	709	5,0
20.	661	3,3	16842	3,8	64	3,0	4794	2,0	3	2,3	644	4,5
21.	435	2,2	10446	2,4	66	3,1	7150	3,0	6	4,5	1738	12,2
22.	841	4,2	51251	11,6	179	8,4	24110	10,0	5	3,8	1446	10,2
23.	247	1,2	29747	6,7	87	4,1	11633	4,8	4	3,0	723	5,1
24.	363	1,8	92114	20,8	198	9,3	122975	51,0	5	3,8	485	3,4
T	19925	100,0	442549	100,0	2130	100,0	241005	100,0	133	100,0	14236	100,0

TABEL 1 : BEDRAG EN ONDERVERDELING IN PERCENT VAN DE HOOFDBESTANDELEN
VAN HET TOTAAL NETTO BELASTBAAR INKOMEN (1000F)

PROVINCIE WEST - VLAANDEREN
ARRONDISSEMENT TIELT

KLASSEN VAN TOTAAL NETTO BELASTBAAR INKOMEN	TOTAAL NETTO BELASTBAAR INKOMEN				BEDRIJFSINKOMSTEN			
	AANGIFTEN		INKOMSTEN		AANGIFTEN		INKOMSTEN	
	AANTAL	%	BEDRAG	%	AANTAL	%	BEDRAG	%
1. < 40	1064	3,6	20453	,2	987	3,4	18683	,2
2. 40 -< 60	633	2,1	31621	,3	610	2,1	29515	,3
3. 60 -< 80	678	2,3	47317	,4	657	2,2	44683	,4
4. 80 -< 100	744	2,5	67209	,6	726	2,5	64514	,6
5. 100 -< 125	1323	4,5	147663	1,2	1290	4,4	140663	1,2
6. 125 -< 150	1183	4,0	162407	1,4	1170	4,0	157665	1,3
7. 150 -< 175	971	3,3	157634	1,3	963	3,3	153725	1,3
8. 175 -< 200	928	3,1	174199	1,5	914	3,1	167676	1,4
9. 200 -< 225	928	3,1	197338	1,7	920	3,1	192064	1,6
10. 225 -< 250	944	3,2	224359	1,9	935	3,2	219495	1,9
11. 250 -< 275	1104	3,7	290357	2,4	1100	3,8	286775	2,5
12. 275 -< 300	1289	4,4	371348	3,1	1287	4,4	369374	3,2
13. 300 -< 350	3400	11,5	1105105	9,3	3396	11,6	1099216	9,4
14. 350 -< 400	2641	9,0	983675	8,3	2636	9,0	976743	8,4
15. 400 -< 450	1882	6,4	798335	6,7	1877	6,4	790062	6,8
16. 450 -< 500	1615	5,5	765497	6,4	1612	5,5	759163	6,5
17. 500 -< 600	3127	10,6	1719475	14,4	3122	10,7	1709359	14,6
18. 600 -< 700	2292	7,8	1481366	12,4	2289	7,8	1471945	12,6
19. 700 -< 800	891	3,0	661667	5,6	888	3,0	650417	5,6
20. 800 -< 900	526	1,8	442812	3,7	526	1,8	435808	3,7
21. 900 -< 1000	324	1,1	306802	2,6	324	1,1	301607	2,6
22. 1000 -< 1500	590	2,0	693137	5,8	589	2,0	669572	5,7
23. 1500 -< 2000	177	,6	299013	2,5	177	,6	283053	2,4
24. 2000 & +	231	,8	763029	6,4	230	,8	690162	5,9
T O T A A L	29485	100,0	11911818	100,0	29225	100,0	11681939	100,0

AANGIFTEN MET NULINKOMEN : 207 (NIET IN DE TABEL BEGREPEN)

P R O V I N C I E W E S T - V L A A N D E R E N
A R R O N D I S S E M E N T T I E L T

K L A S S E N	INKOMSTEN VAN ONROERENDE GOEDEREN				INKOMSTEN VAN KAPITALEN EN ROERENDE GOEDEREN				DIVERSE INKOMSTEN			
	AANGIFTEN		INKOMSTEN		AANGIFTEN		INKOMSTEN		AANGIFTEN		INKOMSTEN	
	AANTAL	%	BEDRAG	%	AANTAL	%	BEDRAG	%	AANTAL	%	BEDRAG	%
1.	101	,9	1007	,5	96	6,9	956	,9	1	1,9	10	,1
2.	104	,9	1198	,6	55	4,0	1134	1,0				
3.	110	1,0	1236	,6	49	3,5	1118	1,0	2	3,7	154	2,2
4.	146	1,3	1764	,9	40	2,9	737	,7	7	13,0	606	8,7
5.	310	2,8	4378	2,1	67	4,8	2147	2,0	10	18,5	855	12,3
6.	254	2,3	3922	1,9	45	3,2	1469	1,3	5	9,3	432	6,2
7.	202	1,8	3363	1,6	54	3,9	1762	1,6	2	3,7	86	1,2
8.	166	1,5	4471	2,2	52	3,7	2106	1,9	5	9,3	677	9,7
9.	168	1,5	4446	2,2	44	3,2	1763	1,6	2	3,7	173	2,5
10.	167	1,5	3875	1,9	42	3,0	1798	1,6	3	5,6	365	5,2
11.	260	2,4	4406	2,2	33	2,4	629	,6	2	3,7	436	6,3
12.	349	3,2	3060	1,5	30	2,2	1105	1,0				
13.	1256	11,4	10237	5,0	94	6,8	2886	2,6	2	3,7	93	1,3
14.	1145	10,3	10297	5,0	71	5,1	2407	2,2				
15.	838	7,6	9161	4,5	68	4,9	3794	3,5	1	1,9	102	1,5
16.	790	7,1	8977	4,4	49	3,5	2230	2,0	1	1,9	110	1,6
17.	1621	14,7	17394	8,5	75	5,4	3912	3,6	5	9,3	565	8,1
18.	1275	11,5	14944	7,3	50	3,6	3501	3,2	1	1,9	5	,1
19.	542	4,9	9206	4,5	61	4,4	6447	5,9	1	1,9	145	2,1
20.	351	3,2	8242	4,0	37	2,7	3086	2,8				
21.	201	1,8	4869	2,4	25	1,8	2128	1,9	1	1,9	308	4,4
22.	403	3,6	21211	10,4	107	7,7	9382	8,6	1	1,9	129	1,9
23.	124	1,1	11854	5,8	53	3,8	5522	5,0	1	1,9	1615	23,2
24.	180	1,6	40563	19,9	90	6,5	47466	43,4	1	1,9	90	1,3
T	11063	100,0	204081	100,0	1387	100,0	109485	100,0	54	100,0	6956	100,0

**TABEL 1 : BEDRAG EN ONDERVERDELING IN PERCENT VAN DE HOOFDBESTANDDELEN
VAN HET TOTAAL NETTO BELASTBAAR INKOMEN (1000F)**

**PROVINCIE WEST-VLAANDEREN
ARRONDISSEMENT VEURNE**

KLASSEN VAN TOTAAL NETTO BELASTBAAR INKOMEN	TOTAAL NETTO BELASTBAAR INKOMEN				BEDRIJFSINKOMSTEN			
	AANGIFTEN		INKOMSTEN		AANGIFTEN		INKOMSTEN	
	AANTAL	%	BEDRAG	%	AANTAL	%	BEDRAG	%
1. < 40	660	3,9	12496	,2	569	3,5	10352	,2
2. 40 -< 60	400	2,4	20141	,3	358	2,2	17135	,3
3. 60 -< 80	439	2,6	30573	,4	408	2,5	27239	,4
4. 80 -< 100	463	2,7	41685	,6	444	2,7	37869	,6
5. 100 -< 125	747	4,4	83953	1,2	701	4,3	75770	1,2
6. 125 -< 150	805	4,8	110649	1,6	764	4,7	100642	1,5
7. 150 -< 175	616	3,6	99983	1,5	586	3,6	90562	1,4
8. 175 -< 200	590	3,5	110984	1,6	568	3,5	102147	1,6
9. 200 -< 225	614	3,6	130508	1,9	595	3,6	123257	1,9
10. 225 -< 250	641	3,8	152409	2,2	632	3,8	146760	2,2
11. 250 -< 275	707	4,2	185733	2,7	692	4,2	179985	2,7
12. 275 -< 300	810	4,8	233062	3,4	794	4,8	224348	3,4
13. 300 -< 350	1629	9,6	528706	7,8	1616	9,8	519127	7,9
14. 350 -< 400	1228	7,3	459053	6,7	1217	7,4	449027	6,8
15. 400 -< 450	1020	6,0	433241	6,4	1006	6,1	419451	6,4
16. 450 -< 500	946	5,6	449246	6,6	940	5,7	440166	6,7
17. 500 -< 600	1562	9,3	854453	12,5	1553	9,5	835389	12,7
18. 600 -< 700	1073	6,4	693471	10,2	1065	6,5	679360	10,4
19. 700 -< 800	560	3,3	416982	6,1	556	3,4	401603	6,1
20. 800 -< 900	380	2,3	322783	4,7	373	2,3	313169	4,8
21. 900 -< 1000	259	1,5	245091	3,6	258	1,6	236556	3,6
22. 1000 -< 1500	481	2,8	571585	8,4	476	2,9	545206	8,3
23. 1500 -< 2000	122	,7	207673	3,0	121	,7	187319	2,9
24. 2000 & +	130	,8	423884	6,2	128	,8	398570	6,1
T O T A A L	16882	100,0	6818344	100,0	16425	100,0	6561009	100,0

AANGIFTEN MET NULINKOMEN : 140 (NIET IN DE TABEL BEGREPEN)

P R O V I N C I E W E S T - V L A A N D E R E N
A R R O N D I S S E M E N T V E U R N E

K L A S S E N	INKOMSTEN VAN ONROERENDE GOEDEREN				INKOMSTEN VAN KAPITALEN EN ROERENDE GOEDEREN				DIVERSE INKOMSTEN			
	AANGIFTEN		INKOMSTEN		AANGIFTEN		INKOMSTEN		AANGIFTEN		INKOMSTEN	
	AANTAL	%	BEDRAG	%	AANTAL	%	BEDRAG	%	AANTAL	%	BEDRAG	%
1.	118	1,9	1531	,7	131	8,3	1326	1,7				
2.	75	1,2	1489	,7	86	5,5	887	1,1	3	3,4	63	,6
3.	71	1,2	1425	,6	55	3,5	1202	1,5	4	4,6	216	2,1
4.	95	1,5	2202	1,0	64	4,1	1254	1,6	4	4,6	246	2,4
5.	177	2,9	4802	2,1	74	4,7	1862	2,3	9	10,3	613	6,1
6.	184	3,0	6751	3,0	68	4,3	2077	2,6	11	12,6	1011	10,0
7.	155	2,5	6083	2,7	67	4,3	1924	2,4	11	12,6	1005	9,9
8.	129	2,1	6031	2,6	62	3,9	2441	3,1	6	6,9	676	6,7
9.	132	2,2	6037	2,6	32	2,0	1292	1,6	5	5,7	636	6,3
10.	127	2,1	4300	1,9	41	2,6	1221	1,5	3	3,4	442	4,4
11.	162	2,6	5272	2,3	51	3,2	1687	2,1	6	6,9	1068	10,5
12.	206	3,4	6695	2,9	62	3,9	3128	3,9	5	5,7	383	3,8
13.	555	9,1	10916	4,8	87	5,5	3282	4,1				
14.	435	7,1	10693	4,7	71	4,5	2480	3,1	1	1,1	376	3,7
15.	427	7,0	11758	5,1	56	3,6	3488	4,4	3	3,4	1046	10,3
16.	419	6,8	9547	4,2	55	3,5	3123	3,9	5	5,7	521	5,1
17.	753	12,3	22998	10,1	109	6,9	6241	7,9	1	1,1	18	,2
18.	588	9,6	18176	8,0	84	5,4	3225	4,1	5	5,7	546	5,4
19.	326	5,3	13957	6,1	61	3,9	5570	7,0	3	3,4	231	2,3
20.	256	4,2	10275	4,5	45	2,9	2989	3,8	1	1,1	27	,3
21.	173	2,8	9355	4,1	34	2,2	2550	3,2				
22.	357	5,8	23306	10,2	83	5,3	8441	10,6				
23.	97	1,6	14194	6,2	43	2,7	7967	10,0	1	1,1	1008	9,9
24.	114	1,9	20545	9,0	49	3,1	9776	12,3				
T	6131	100,0	228338	100,0	1570	100,0	79433	100,0	87	100,0	10132	100,0

TABEL I : BEDRAG EN ONDERVERDELING IN PERCENT VAN DE HOOFDBESTANDELEN
VAN HET TOTAAL NETTO BELASTBAAR INKOMEN (1000F)

I N K O M S T E N D E R N I E T V E R B L I J F H O U D E R S

KLASSEN VAN TOTAAL NETTO BELASTBAAR INKOMEN	TOTAAL NETTO BELASTBAAR INKOMEN				BEDRIJFSINKOMSTEN			
	AANGIFTEN		INKOMSTEN		AANGIFTEN		INKOMSTEN	
	AANTAL	%	BEDRAG	%	AANTAL	%	BEDRAG	%
1. < 40	181	1,4	3749	,0	178	1,4	4060	,0
2. 40 -< 60	133	1,0	6823	,1	132	1,0	6731	,1
3. 60 -< 80	142	1,1	9810	,1	141	1,1	10001	,1
4. 80 -< 100	162	1,2	14590	,1	161	1,2	14704	,1
5. 100 -< 125	243	1,9	27677	,2	241	1,8	27269	,2
6. 125 -< 150	289	2,2	39632	,4	287	2,2	39401	,4
7. 150 -< 175	221	1,7	35690	,3	216	1,7	34842	,3
8. 175 -< 200	216	1,6	40429	,4	210	1,6	39412	,4
9. 200 -< 225	250	1,9	53187	,5	245	1,9	52215	,5
10. 225 -< 250	242	1,8	57397	,5	242	1,9	56957	,5
11. 250 -< 275	231	1,8	60626	,5	229	1,8	59823	,5
12. 275 -< 300	279	2,1	80065	,7	277	2,1	78903	,7
13. 300 -< 350	549	4,2	179461	1,6	544	4,2	176762	1,6
14. 350 -< 400	548	4,2	205486	1,9	542	4,2	203221	1,8
15. 400 -< 450	582	4,4	246954	2,2	579	4,4	244393	2,2
16. 450 -< 500	570	4,3	270777	2,4	569	4,4	269978	2,4
17. 500 -< 600	1151	8,8	631377	5,7	1144	8,8	626957	5,7
18. 600 -< 700	1073	8,2	695868	6,3	1071	8,2	693254	6,3
19. 700 -< 800	926	7,1	693836	6,3	922	7,1	689681	6,2
20. 800 -< 900	832	6,3	706648	6,4	831	6,4	706043	6,4
21. 900 -< 1000	682	5,2	646561	5,8	680	5,2	644520	5,8
22. 1000 -< 1500	2010	15,3	2438693	22,0	2010	15,4	2438707	22,1
23. 1500 -< 2000	802	6,1	1377914	12,4	801	6,1	1375785	12,4
24. 2000 & +	799	6,1	2576925	23,2	798	6,1	2560130	23,2
T O T A A L	13113	100,0	11100175	100,0	13050	100,0	11053749	100,0

AANGIFTEN MET NIJLINKOMEN : 71 (NIET IN DE TABEL BEGREPEN)

TABEL 2 : ONDERVERDELING IN PERCENT VAN HET BEDRAG DER INKOMENS NAARGELANG AARD EN AANTAL AANGIFTEN PER KLASSE VAN HET TOTAAL NETTO BELASTBAAR INKOMEN

H E T R I J K

KLASSEN VAN TOTAAL NETTO BELASTBAAR INKOMEN (1000F)	INKOMSTEN VAN ONROERENDE GOEDEREN		INKOMSTEN VAN KAPITALEN EN ROERENDE GOEDEREN		BEDRIJFS- INKOMSTEN		DIVERSE INKOMSTEN	
	AANTAL	BEDRAG	AANTAL	BEDRAG	AANTAL	BEDRAG	AANTAL	BEDRAG
< 40	7,02	5,66	6,07	3,87	94,77	93,82	,36	,44
40 -< 60	13,51	4,28	6,90	2,31	96,10	94,26	,90	,63
60 -< 80	16,33	3,68	5,83	1,72	97,16	95,14	,99	,66
80 -< 100	20,32	3,79	5,57	1,51	97,02	94,71	1,89	1,35
100 -< 125	25,44	4,20	3,87	1,00	97,39	94,90	2,02	1,43
125 -< 150	27,55	4,30	3,60	,90	97,78	95,14	1,68	1,11
150 -< 175	27,29	4,37	3,83	,95	97,85	95,02	1,63	,98
175 -< 200	25,66	4,02	3,72	,95	97,95	95,38	1,46	,86
200 -< 225	24,90	3,62	3,32	,85	98,30	96,05	1,19	,59
225 -< 250	23,82	2,99	2,98	,72	98,59	96,80	1,04	,51
250 -< 275	24,06	2,54	2,71	,60	98,96	97,58	,77	,31
275 -< 300	26,27	2,21	2,44	,50	99,14	98,04	,70	,27
300 -< 350	32,46	2,00	2,31	,45	99,36	98,42	,54	,17
350 -< 400	38,13	1,91	1,83	,40	99,48	98,59	,46	,12
400 -< 450	43,24	1,96	1,82	,42	99,52	98,57	,43	,10
450 -< 500	47,14	1,88	1,86	,42	99,56	98,64	,40	,09
500 -< 600	51,06	1,79	1,94	,37	99,65	98,82	,35	,07
600 -< 700	55,45	1,71	2,16	,37	99,69	98,89	,30	,05
700 -< 800	61,24	2,11	3,53	,59	99,60	98,40	,46	,08
800 -< 900	66,64	2,40	4,87	,70	99,53	98,09	,48	,10
900 -< 1000	69,75	2,61	6,24	,89	99,46	97,80	,61	,13
1000 -< 1500	73,51	3,04	10,18	1,34	99,40	97,06	,82	,17
1500 -< 2000	77,11	3,95	21,23	2,71	98,96	94,93	1,33	,30
2000 & +	81,04	4,62	36,71	8,01	98,31	88,46	2,30	,83
T O T A A L	39,93	2,51	3,77	1,18	98,83	97,31	,78	,24

TABEL 2 : ONDERVERDELING IN PERCENT VAN HET BEDRAG DER INKOMENS NAARGELANG AARD
EN AANTAL AANGIFTEN PER KLASSE VAN HET TOTAAL NETTO BELASTBAAR INKOMEN

V L A A M S G E M E S T

KLASSEN VAN TOTAAL NETTO BELASTBAAR INKOMEN (1000F)	INKOMSTEN VAN ONROERENDE GOEDEREN		INKOMSTEN VAN KAPITALEN EN ROERENDE GOEDEREN		BEDRIJFS- INKOMSTEN		DIVERSE INKOMSTEN	
	AANTAL	BEDRAG	AANTAL	BEDRAG	AANTAL	BEDRAG	AANTAL	BEDRAG
< 40	6,06	4,46	5,05	3,09	95,67	94,99	,21	,26
40 -< 60	11,95	3,46	5,56	1,79	96,78	95,28	,51	,35
60 -< 80	14,83	2,90	4,46	1,27	97,78	96,26	,63	,40
80 -< 100	18,43	3,10	4,16	1,10	97,62	95,79	1,38	,98
100 -< 125	23,78	3,54	2,88	,72	97,84	95,90	1,51	1,08
125 -< 150	25,76	3,81	2,80	,68	98,10	95,93	1,29	,85
150 -< 175	25,25	3,85	3,02	,72	98,08	95,75	1,31	,82
175 -< 200	23,83	3,61	2,95	,78	98,19	96,06	1,12	,65
200 -< 225	23,27	3,23	2,60	,68	98,47	96,60	,95	,48
225 -< 250	22,59	2,77	2,38	,56	98,76	97,23	,86	,42
250 -< 275	23,48	2,31	2,00	,43	99,15	97,99	,66	,27
275 -< 300	26,34	2,04	1,92	,36	99,25	98,34	,57	,23
300 -< 350	33,64	1,80	1,75	,32	99,48	98,74	,39	,13
350 -< 400	40,17	1,76	1,39	,28	99,58	98,90	,31	,09
400 -< 450	45,34	1,83	1,37	,30	99,62	98,88	,29	,07
450 -< 500	48,91	1,71	1,39	,27	99,65	98,98	,27	,06
500 -< 600	52,44	1,61	1,46	,26	99,75	99,12	,22	,05
600 -< 700	56,50	1,54	1,63	,25	99,76	99,16	,22	,05
700 -< 800	62,04	1,92	2,80	,42	99,68	98,73	,33	,07
800 -< 900	67,19	2,19	3,78	,48	99,63	98,45	,38	,10
900 -< 1000	70,67	2,39	5,13	,66	99,55	98,14	,52	,14
1000 -< 1500	73,85	2,89	8,57	1,02	99,52	97,39	,73	,19
1500 -< 2000	75,89	3,88	18,96	2,21	99,13	95,14	1,39	,44
2000 & +	79,72	4,33	33,56	6,22	98,79	90,28	2,14	,84
T O T A A L	40,49	2,27	2,94	,85	99,05	97,85	,57	,20

**TABEL 2 : ONDERVERDELING IN PERCENT VAN HET BEDRAG DER INKOMENS NAARGELANG AARD
EN AANTAL AANGIFTEN PER KLASSE VAN HET TOTAAL NETTO BELASTBAAR INKOMEN**

W A A L S G E W E S T

KLASSEN VAN TOTAAL NETTO BELASTBAAR INKOMEN (1000F)	INKOMSTEN VAN ONROERENDE GOEDEREN		INKOMSTEN VAN KAPITALEN EN ROERENDE GOEDEREN		BEDRIJFS- INKOMSTEN		DIVERSE INKOMSTEN	
	AANTAL	BEDRAG	AANTAL	BEDRAG	AANTAL	BEDRAG	AANTAL	BEDRAG
< 40	8,80	6,19	6,52	4,10	94,27	93,23	,42	,51
40 -< 60	17,04	4,67	7,38	2,30	96,05	94,09	1,09	,74
60 -< 80	19,99	4,26	6,21	1,78	97,08	94,91	1,09	,74
80 -< 100	24,83	4,08	5,94	1,51	97,18	94,70	1,81	1,26
100 -< 125	29,87	4,34	3,95	,96	97,73	95,10	1,84	1,26
125 -< 150	31,98	4,20	3,40	,79	98,25	95,62	1,44	,90
150 -< 175	31,86	4,17	3,51	,84	98,30	95,66	1,30	,72
175 -< 200	30,07	3,85	3,42	,73	98,40	95,92	1,19	,69
200 -< 225	28,99	3,31	3,17	,73	98,73	96,61	,99	,44
225 -< 250	27,61	2,71	2,79	,61	98,94	97,30	,79	,34
250 -< 275	27,11	2,26	2,63	,55	99,18	97,93	,60	,21
275 -< 300	28,70	1,95	2,41	,46	99,36	98,37	,59	,19
300 -< 350	34,38	1,83	2,26	,41	99,50	98,61	,48	,13
350 -< 400	39,33	1,72	1,76	,36	99,56	98,67	,43	,10
400 -< 450	44,73	1,76	1,73	,37	99,62	98,64	,39	,08
450 -< 500	49,20	1,73	1,80	,38	99,65	98,71	,39	,08
500 -< 600	53,83	1,68	1,96	,34	99,72	98,82	,38	,07
600 -< 700	59,20	1,64	2,20	,33	99,75	98,87	,34	,05
700 -< 800	65,46	1,98	3,59	,55	99,68	98,43	,49	,07
800 -< 900	71,09	2,20	4,88	,64	99,66	98,26	,54	,09
900 -< 1000	73,53	2,29	6,06	,79	99,66	98,11	,57	,09
1000 -< 1500	77,00	2,61	9,84	1,16	99,58	97,59	,86	,13
1500 -< 2000	80,01	3,26	20,38	2,30	99,27	96,22	1,27	,16
2000 & +	82,73	3,73	35,77	8,10	98,63	89,86	2,41	,37
T O T A A L	42,21	2,27	3,70	1,05	98,95	97,65	,73	,18

TABEL 2 : ONDERVERDELING IN PERCENT VAN HET BEDRAG DER INKOMENS NAARGELANG AARD
EN AANTAL AANGIFTEN PER KLASSE VAN HET TOTAAL NETTO BELASTBAAR INKOMEN

D U I T S T A A L G E B I E D

KLASSEN VAN TOTAAL NETTO BELASTBAAR INKOMEN (1000F)	INKOMSTEN VAN ONROERENDE GOEDEREN		INKOMSTEN VAN KAPITALEN EN ROERENDE GOEDEREN		BEDRIJFS- INKOMSTEN		DIVERSE INKOMSTEN	
	AANTAL	BEDRAG	AANTAL	BEDRAG	AANTAL	BEDRAG	AANTAL	BEDRAG
< 40	4,25	2,10	1,79	1,21	97,65	97,63	,22	,17
40 -< 60	4,61	1,04	1,70	,31	99,03	98,46	,49	,23
60 -< 80	10,80	1,77	1,88	,40	99,06	98,12	,47	,26
80 -< 100	15,64	2,37	2,06	,66	99,18	97,13	,62	,25
100 -< 125	15,99	2,40	,88	,30	99,01	96,04	,88	,43
125 -< 150	16,68	2,67	,99	,27	99,41	95,26	,69	,52
150 -< 175	15,16	2,80	1,37	,53	98,74	95,36	,53	,27
175 -< 200	16,12	2,40	1,40	,33	99,42	96,59	,47	,23
200 -< 225	14,88	1,96	,47	,25	99,65	97,43	,71	,20
225 -< 250	16,61	1,70	,60	,19	99,28	97,50	,60	,31
250 -< 275	18,20	1,33	,49	,07	99,70	98,54	,30	,10
275 -< 300	22,59	1,00	,47	,14	99,63	98,74	,09	,01
300 -< 350	29,37	1,21	,83	,10	99,83	98,88	,25	,07
350 -< 400	37,10	1,22	,79	,07	99,78	98,66	,18	,08
400 -< 450	39,53	1,23	,73	,15	99,72	98,64	,34	,08
450 -< 500	42,54	1,19	,71	,10	99,93	98,81	,14	,01
500 -< 600	41,50	1,07	1,33	,20	99,80	98,62	,15	,05
600 -< 700	46,42	1,43	1,56	,24	99,72	98,06	,14	,02
700 -< 800	53,22	1,67	3,07	,34	99,71	97,47	,29	,04
800 -< 900	61,34	2,96	4,30	,86	99,05	96,29	,48	,21
900 -< 1000	61,07	2,31	6,11	1,40	99,24	96,64		
1000 -< 1500	63,81	2,38	10,48	2,04	99,24	95,13	,76	,32
1500 -< 2000	66,42	3,68	21,17	3,40	98,54	90,52	2,92	,80
2000 & +	73,13	2,39	33,58	12,74	97,76	81,25	2,24	,45
T O T A A L	30,68	1,66	1,71	1,12	99,48	96,80	,37	,14

**TABEL 2 : ONDERVERDELING IN PERCENT VAN HET BEDRAG DER INKOMENS NAARGELANG AARD
EN AANTAL AANGIFTEN PER KLASSE VAN HET TOTAAL NETTO BELASTBAAR INKOMEN**

B R U S S E L S G E W E S T

KLASSEN VAN TOTAAL NETTO BELASTBAAR INKOMEN (1000F)	INKOMSTEN VAN ONROERENDE GOEDEREN		INKOMSTEN VAN KAPITALEN EN ROERENDE GOEDEREN		BEDRIJFS- INKOMSTEN		DIVERSE INKOMSTEN	
	AANTAL	BEDRAG	AANTAL	BEDRAG	AANTAL	BEDRAG	AANTAL	BEDRAG
< 40	6,46	10,66	10,24	7,52	91,41	89,17	,99	1,20
40 -< 60	10,43	7,50	12,62	5,16	92,58	89,24	2,41	1,82
60 -< 80	12,43	6,05	12,18	4,00	94,02	89,75	2,69	1,82
80 -< 100	15,91	6,47	11,67	3,60	93,45	89,16	4,76	3,56
100 -< 125	19,41	7,21	8,77	2,57	93,91	89,09	5,29	3,82
125 -< 150	21,65	7,12	8,35	2,39	94,58	89,51	4,47	3,15
150 -< 175	22,53	7,47	8,65	2,38	95,32	89,55	4,16	2,56
175 -< 200	20,90	6,40	8,17	2,35	95,55	90,68	3,78	2,33
200 -< 225	20,43	6,32	7,12	1,98	96,23	91,87	2,92	1,57
225 -< 250	18,38	4,82	6,23	1,73	96,81	93,43	2,53	1,34
250 -< 275	17,65	4,50	6,25	1,58	97,40	94,55	1,80	,76
275 -< 300	18,24	3,99	5,28	1,35	97,90	95,41	1,72	,73
300 -< 350	19,27	3,74	5,78	1,35	98,22	95,94	1,62	,51
350 -< 400	21,83	3,45	4,71	1,30	98,56	96,39	1,41	,37
400 -< 450	25,57	3,38	4,77	1,32	98,61	96,48	1,44	,38
450 -< 500	28,85	3,45	5,12	1,53	98,63	96,29	1,26	,27
500 -< 600	32,83	3,38	5,01	1,23	98,82	96,84	1,08	,20
600 -< 700	37,47	3,01	5,35	1,23	99,02	97,24	,72	,12
700 -< 800	45,69	3,44	7,10	1,56	98,97	96,60	1,05	,17
800 -< 900	52,87	3,93	9,84	1,89	98,70	95,99	,84	,13
900 -< 1000	57,33	4,20	11,19	2,04	98,64	95,70	1,06	,16
1000 -< 1500	65,53	4,37	16,26	2,77	98,67	94,95	1,04	,15
1500 -< 2000	75,50	5,33	28,90	4,77	97,97	92,18	1,30	,18
2000 & +	82,21	6,60	46,80	12,55	96,50	81,81	2,57	1,43
T O T A A L	30,03	4,35	8,40	3,13	97,29	93,87	1,98	,56

TABEL 2 : ONDERVERDELING IN PERCENT VAN HET BEDRAG DER INKOMENS NAARGELANG AARD
EN AANTAL AANGIFTEN PER KLASSE VAN HET TOTAAL NETTO BELASTBAAR INKOMEN

P R O V I N C I E A N T W E R P E N

KLASSEN VAN TOTAAL NETTO BELASTBAAR INKOMEN (1000F)	INKOMSTEN VAN ONROERENDE GOEDEREN		INKOMSTEN VAN KAPITALEN EN ROERENDE GOEDEREN		BEDRIJFS- INKOMSTEN		DIVERSE INKOMSTEN	
	AANTAL	BEDRAG	AANTAL	BEDRAG	AANTAL	BEDRAG	AANTAL	BEDRAG
< 40	4,56	4,20	4,82	3,00	95,92	95,25	,30	,40
40 -< 60	9,92	3,37	5,75	1,89	96,50	95,03	,77	,55
60 -< 80	12,83	2,84	4,33	1,27	97,83	96,27	,80	,52
80 -< 100	16,12	3,08	4,14	1,16	97,60	95,75	1,55	1,10
100 -< 125	21,58	3,80	2,60	,71	97,52	95,54	2,02	1,52
125 -< 150	24,75	4,40	2,86	,80	97,87	95,35	1,54	1,03
150 -< 175	24,43	4,20	2,78	,72	97,88	95,38	1,71	1,11
175 -< 200	23,29	4,05	2,93	,95	98,01	95,51	1,50	,86
200 -< 225	22,65	3,63	2,59	,68	98,36	96,22	1,27	,69
225 -< 250	22,22	3,12	2,23	,61	98,60	96,78	1,29	,67
250 -< 275	23,25	2,62	2,03	,54	98,94	97,46	1,02	,46
275 -< 300	24,06	2,32	1,90	,49	99,06	97,88	,88	,39
300 -< 350	30,44	2,10	1,67	,41	99,32	98,40	,57	,22
350 -< 400	36,96	2,04	1,28	,34	99,48	98,68	,42	,14
400 -< 450	42,36	2,02	1,19	,34	99,59	98,80	,34	,09
450 -< 500	45,39	1,89	1,19	,30	99,63	98,91	,32	,09
500 -< 600	50,28	1,86	1,34	,30	99,71	99,02	,24	,06
600 -< 700	54,54	1,77	1,56	,31	99,70	99,04	,21	,04
700 -< 800	60,02	2,05	2,64	,48	99,65	98,67	,25	,05
800 -< 900	65,57	2,48	3,71	,64	99,42	98,20	,26	,08
900 -< 1000	68,79	2,52	4,96	,82	99,52	97,98	,41	,09
1000 -< 1500	71,66	3,05	8,68	1,30	99,38	97,09	,58	,13
1500 -< 2000	73,09	3,90	19,30	2,82	98,84	94,51	,97	,31
2000 & +	79,20	4,63	35,18	6,66	98,50	89,75	1,77	,54
T O T A A L	38,93	2,50	2,90	1,00	98,96	97,59	,70	,21

**TABEL 2 : ONDERVERDELING IN PERCENT VAN HET BEDRAG DER INKOMENS NAARGELANG AARD
EN AANTAL AANGIFTEN PER KLASSE VAN HET TOTAAL NETTO BELASTBAAR INKOMEN**

P R O V I N C I E B R A B A N T

KLASSEN VAN TOTAAL NETTO BELASTBAAR INKOMEN (1000F)	INKOMSTEN VAN ONROERENDE GOEDEREN		INKOMSTEN VAN KAPITALEN EN ROERENDE GOEDEREN		BEDRIJFS- INKOMSTEN		DIVERSE INKOMSTEN	
	AANTAL	BEDRAG	AANTAL	BEDRAG	AANTAL	BEDRAG	AANTAL	BEDRAG
< 40	6,61	8,05	6,49	4,93	94,13	92,50	,64	,84
40 -< 60	13,54	6,11	8,67	3,32	94,82	92,45	1,67	1,22
60 -< 80	15,92	4,75	8,19	2,54	95,81	92,87	1,99	1,36
80 -< 100	20,41	5,47	7,87	2,40	95,17	91,91	3,66	2,76
100 -< 125	26,09	6,04	5,94	1,69	95,62	91,80	3,92	2,84
125 -< 150	28,02	6,26	5,81	1,58	95,96	91,97	3,43	2,39
150 -< 175	27,64	6,38	5,97	1,63	96,39	91,88	3,17	1,97
175 -< 200	25,61	5,72	5,74	1,58	96,53	92,58	2,86	1,78
200 -< 225	25,00	5,51	5,09	1,39	97,05	93,57	2,21	1,18
225 -< 250	22,86	4,27	4,55	1,18	97,58	94,89	1,85	,97
250 -< 275	22,46	3,86	4,31	1,04	98,11	95,87	1,36	,57
275 -< 300	23,96	3,33	3,61	,86	98,44	96,61	1,32	,54
300 -< 350	28,36	3,08	3,71	,84	98,79	97,20	1,06	,32
350 -< 400	33,37	2,81	3,02	,79	99,06	97,60	,94	,24
400 -< 450	38,07	2,83	2,97	,79	99,11	97,62	,94	,24
450 -< 500	42,24	2,71	3,04	,84	99,17	97,69	,82	,18
500 -< 600	45,81	2,62	3,09	,71	99,31	98,00	,72	,14
600 -< 700	50,46	2,33	3,23	,67	99,42	98,32	,51	,08
700 -< 800	57,60	2,70	4,52	,91	99,40	97,88	,78	,13
800 -< 900	63,50	3,01	6,28	1,06	99,28	97,57	,68	,10
900 -< 1000	67,19	3,22	7,73	1,23	99,20	97,27	,85	,15
1000 -< 1500	72,75	3,41	11,79	1,72	99,25	96,76	,99	,15
1500 -< 2000	79,07	4,26	23,25	3,31	98,70	94,49	1,49	,23
2000 & +	82,86	5,30	40,16	10,54	97,62	85,45	2,63	1,11
T O T A A L	39,20	3,41	5,71	2,07	98,17	95,87	1,42	,39

TABEL 2 : ONDERVERDELING IN PERCENT VAN HET BEDRAG DER INKOMENS NAARGELANG AARD
EN AANTAL AANGIFTEN PER KLASSE VAN HET TOTAAL NETTO BELASTBAAR INKOMEN

P R O V I N C I E H E N E G O U W E N

KLASSEN VAN TOTAAL NETTO BELASTBAAR INKOMEN (1000F)	INKOMSTEN VAN ONROERENDE GOEDEREN		INKOMSTEN VAN KAPITALEN EN ROERENDE GOEDEREN		BEDRIJFS- INKOMSTEN		DIVERSE INKOMSTEN	
	AANTAL	BEDRAG	AANTAL	BEDRAG	AANTAL	BEDRAG	AANTAL	BEDRAG
< 40	8,55	6,01	5,31	3,28	95,13	94,58	,32	,34
40 -< 60	15,51	4,31	5,95	1,86	96,71	95,05	,72	,51
60 -< 80	17,81	3,71	4,69	1,43	97,64	96,03	,69	,46
80 -< 100	23,09	3,76	4,51	1,18	97,71	95,73	1,35	,95
100 -< 125	26,74	3,56	3,26	,77	98,31	96,40	1,26	,83
125 -< 150	28,62	3,45	2,70	,59	98,76	96,82	,88	,55
150 -< 175	29,90	3,45	2,92	,70	98,68	96,66	,95	,52
175 -< 200	28,33	3,19	2,74	,56	98,79	96,98	,85	,48
200 -< 225	28,33	2,92	2,73	,61	99,06	97,28	,71	,28
225 -< 250	26,42	2,35	2,40	,55	99,11	97,98	,52	,20
250 -< 275	26,32	1,90	2,20	,49	99,32	98,42	,36	,11
275 -< 300	27,50	1,66	2,10	,40	99,54	98,80	,45	,15
300 -< 350	33,05	1,62	1,93	,35	99,60	98,98	,31	,08
350 -< 400	38,11	1,48	1,41	,31	99,64	99,13	,32	,07
400 -< 450	43,54	1,49	1,35	,31	99,73	99,17	,26	,04
450 -< 500	47,85	1,49	1,47	,33	99,74	99,13	,28	,05
500 -< 600	53,41	1,43	1,46	,24	99,83	99,29	,27	,04
600 -< 700	59,24	1,44	1,80	,28	99,84	99,24	,21	,03
700 -< 800	65,66	1,80	2,98	,39	99,81	98,88	,24	,03
800 -< 900	71,16	1,97	4,30	,52	99,82	98,61	,38	,05
900 -< 1000	73,67	1,99	5,11	,56	99,80	98,56	,29	,04
1000 -< 1500	76,67	2,37	8,49	,90	99,66	98,08	,52	,07
1500 -< 2000	78,59	3,08	17,08	1,78	99,53	96,85	,89	,13
2000 & +	80,41	3,58	32,94	5,65	98,94	92,34	1,66	,17
T O T A A L	40,24	1,98	2,95	,73	99,18	98,33	,50	,11

TABEL 2 : ONDERVERDELING IN PERCENT VAN HET BEDRAG DER INKOMENS NAARGELANG AARD
EN AANTAL AANGIFTEN PER KLASSE VAN HET TOTAAL NETTO BELASTBAAR INKOMEN

P R O V I N C I E L U I K

KLASSEN VAN TOTAAL NETTO BELASTBAAR INKOMEN (1000F)	INKOMSTEN VAN ONROERENDE GOEDEREN		INKOMSTEN VAN KAPITALEN EN ROERENDE GOEDEREN		BEDRIJFS- INKOMSTEN		DIVERSE INKOMSTEN	
	AANTAL	BEDRAG	AANTAL	BEDRAG	AANTAL	BEDRAG	AANTAL	BEDRAG
< 40	8,41	6,08	7,44	4,61	94,11	92,79	,45	,57
40 -< 60	15,57	4,41	8,57	2,45	96,06	93,89	1,55	1,02
60 -< 80	19,91	4,45	7,52	1,87	96,89	94,25	1,39	,90
80 -< 100	24,24	4,40	7,55	1,69	96,84	94,07	1,96	1,28
100 -< 125	29,81	4,67	4,67	1,00	97,50	94,58	2,26	1,47
125 -< 150	33,14	4,67	4,00	,88	98,07	95,18	1,79	1,05
150 -< 175	31,76	4,50	4,17	,93	98,20	95,41	1,50	,80
175 -< 200	30,51	4,40	4,15	,87	98,20	95,44	1,42	,78
200 -< 225	27,65	3,51	3,65	,81	98,52	96,42	1,17	,54
225 -< 250	27,12	2,98	3,21	,61	98,94	96,94	1,07	,49
250 -< 275	25,92	2,44	3,03	,61	99,18	97,86	,70	,25
275 -< 300	27,82	2,26	2,88	,55	99,15	98,10	,71	,20
300 -< 350	32,48	1,95	2,73	,45	99,46	98,57	,63	,17
350 -< 400	37,42	1,87	2,09	,41	99,57	98,73	,43	,11
400 -< 450	42,92	1,85	1,91	,38	99,62	98,87	,43	,09
450 -< 500	47,84	1,82	1,86	,37	99,65	98,89	,35	,09
500 -< 600	52,54	1,75	2,21	,35	99,72	98,97	,38	,08
600 -< 700	57,01	1,68	2,26	,32	99,79	99,06	,36	,05
700 -< 800	63,89	2,07	3,72	,55	99,67	98,53	,50	,07
800 -< 900	69,87	2,41	5,05	,70	99,52	98,22	,51	,11
900 -< 1000	71,40	2,63	6,55	,88	99,58	97,88	,57	,08
1000 -< 1500	75,88	2,93	10,69	1,26	99,58	97,22	,83	,13
1500 -< 2000	79,46	3,61	22,15	2,26	99,14	95,77	1,43	,15
2000 & +	84,60	4,15	38,12	6,40	98,96	90,86	2,49	,56
T O T A A L	41,48	2,43	4,16	,97	98,88	97,72	,83	,20

TABEL 2 : ONDERVERDELING IN PERCENT VAN HET BEDRAG DER INKOMENS NAARGELANG AARD
EN AANTAL AANGIFTEN PER KLASSE VAN HET TOTAAL NETTO BELASTBAAR INKOMEN

P R O V I N C I E L I M B U R G

KLASSEN VAN TOTAAL NETTO BELASTBAAR INKOMEN (1000F)	INKOMSTEN VAN ONROERENDE GOEDEREN		INKOMSTEN VAN KAPITALEN EN ROERENDE GOEDEREN		BEDRIJFS- INKOMSTEN		DIVERSE INKOMSTEN	
	AANTAL	BEDRAG	AANTAL	BEDRAG	AANTAL	BEDRAG	AANTAL	BEDRAG
< 40	2,28	2,10	,74	,44	98,76	99,38	,10	,14
40 -< 60	6,21	1,24	,81	,19	99,49	99,55	,21	,14
60 -< 80	7,48	1,31	,77	,23	99,51	99,27	,23	,10
80 -< 100	11,13	1,24	,71	,16	99,25	98,55	,84	,65
100 -< 125	17,65	1,91	,57	,14	99,28	98,59	,53	,36
125 -< 150	21,73	2,04	,51	,15	99,45	98,66	,44	,29
150 -< 175	21,57	2,28	,55	,18	99,18	98,23	,45	,25
175 -< 200	21,57	1,86	,63	,21	99,36	98,52	,58	,31
200 -< 225	21,22	1,92	,79	,28	99,39	98,39	,37	,17
225 -< 250	20,70	1,61	,46	,13	99,55	98,87	,27	,11
250 -< 275	21,95	1,45	,37	,11	99,64	99,18	,14	,07
275 -< 300	26,19	1,24	,36	,07	99,79	99,42	,19	,06
300 -< 350	34,13	1,23	,39	,07	99,78	99,41	,17	,06
350 -< 400	39,27	1,16	,29	,06	99,86	99,53	,14	,06
400 -< 450	45,57	1,31	,29	,07	99,80	99,43	,16	,06
450 -< 500	48,96	1,18	,38	,06	99,89	99,55	,11	,03
500 -< 600	52,22	1,09	,36	,06	99,90	99,60	,08	,02
600 -< 700	55,87	1,14	,39	,06	99,89	99,54	,14	,05
700 -< 800	61,90	1,58	,76	,13	99,84	99,07	,27	,08
800 -< 900	67,11	1,61	1,61	,16	99,94	98,91	,28	,10
900 -< 1000	71,48	1,95	1,97	,28	99,74	98,69	,35	,14
1000 -< 1500	73,26	2,31	3,50	,55	99,62	97,78	,72	,31
1500 -< 2000	71,74	3,00	8,94	1,44	99,19	96,03	1,37	,54
2000 & +	76,08	3,41	21,22	2,95	99,10	93,25	1,63	1,44
T O T A A L	38,32	1,52	,72	,27	99,68	98,90	,25	,15

TABEL 2 : ONDERVERDELING IN PERCENT VAN HET BEDRAG DER INKOMENS NAARGELANG AARD EN AANTAL AANGIFTEN PER KLASSE VAN HET TOTAAL NETTO BELASTBAAR INKOMEN

PROVINCIE LUXEMBURG

KLASSEN VAN TOTAAL NETTO BELASTBAAR INKOMEN (1000F)	INKOMSTEN VAN ONROERENDE GOEDEREN		INKOMSTEN VAN KAPITALEN EN ROERENDE GOEDEREN		BEDRIJFS- INKOMSTEN		DIVERSE INKOMSTEN	
	AANTAL	BEDRAG	AANTAL	BEDRAG	AANTAL	BEDRAG	AANTAL	BEDRAG
< 40	8,51	4,50	5,81	3,87	94,61	93,95	,23	,27
40 -< 60	17,16	3,33	5,80	2,22	97,06	94,99	,32	,08
60 -< 80	18,07	3,12	5,62	2,24	97,38	95,69	,38	,26
80 -< 100	23,72	3,14	5,60	1,56	97,58	95,31	1,44	,98
100 -< 125	28,38	4,05	2,68	,64	98,09	94,48	1,07	,75
125 -< 150	29,00	3,40	2,23	,72	98,82	95,10	,77	,33
150 -< 175	30,35	3,63	2,66	,81	98,46	94,83	,67	,31
175 -< 200	29,01	3,47	2,24	,41	98,86	94,75	,62	,31
200 -< 225	28,80	2,77	2,42	,76	99,02	94,97	,63	,30
225 -< 250	29,79	2,50	2,27	,67	98,82	95,77	,38	,18
250 -< 275	28,67	1,81	2,43	,49	99,10	96,90	,42	,16
275 -< 300	32,26	1,62	1,55	,23	99,53	97,72	,41	,10
300 -< 350	40,17	1,50	1,84	,31	99,39	97,63	,34	,11
350 -< 400	44,03	1,64	1,64	,25	99,20	95,76	,50	,08
400 -< 450	49,28	1,68	1,91	,32	99,22	94,49	,38	,13
450 -< 500	54,16	1,72	2,29	,28	99,41	95,02	,34	,08
500 -< 600	55,91	1,64	2,18	,29	99,61	95,41	,28	,09
600 -< 700	59,97	1,74	2,93	,45	99,41	94,95	,35	,07
700 -< 800	66,47	2,20	4,73	,68	99,30	94,53	,78	,15
800 -< 900	70,16	1,81	5,02	,51	99,49	95,21	,84	,18
900 -< 1000	73,55	2,05	5,37	,67	99,48	95,29	,72	,16
1000 -< 1500	77,67	2,71	11,49	1,17	99,35	95,11	1,52	,46
1500 -< 2000	76,05	3,52	25,19	3,22	98,27	93,87	1,98	,34
2000 & +	77,63	3,46	32,89	17,45	97,89	80,25	1,58	,09
T O T A A L	41,31	2,12	3,25	1,35	98,86	94,75	,55	,17

TABEL 2 : ONDERVERDELING IN PERCENT VAN HET BEDRAG DER INKOMENS NAARGELANG AARD
EN AANTAL AANGIFTEN PER KLASSE VAN HET TOTAAL NETTO BELASTBAAR INKOMEN

P R O V I N C I E N A M E N

KLASSEN VAN TOTAAL NETTO BELASTBAAR INKOMEN (1000F)	INKOMSTEN VAN ONROERENDE GOEDEREN		INKOMSTEN VAN KAPITALEN EN ROERENDE GOEDEREN		BEDRIJFS- INKOMSTEN		DIVERSE INKOMSTEN	
	AANTAL	BEDRAG	AANTAL	BEDRAG	AANTAL	BEDRAG	AANTAL	BEDRAG
< 40	10,58	8,03	8,43	4,93	92,24	90,67	,45	,58
40 -< 60	20,32	5,24	8,66	2,83	94,32	92,16	1,07	,82
60 -< 80	24,34	5,83	7,43	2,51	95,96	93,12	1,39	,97
80 -< 100	27,19	4,06	5,77	1,71	96,90	94,20	2,09	1,52
100 -< 125	34,73	5,28	3,82	1,30	97,37	94,44	1,80	1,25
125 -< 150	36,92	4,71	3,64	,96	97,91	95,05	1,67	,98
150 -< 175	35,24	4,75	3,40	,86	98,26	95,25	1,25	,67
175 -< 200	32,69	4,00	3,59	,87	98,19	95,82	1,04	,63
200 -< 225	31,11	3,43	2,79	,62	98,63	96,96	,94	,40
225 -< 250	29,20	2,76	2,42	,68	98,96	97,54	,84	,28
250 -< 275	29,58	2,41	2,37	,47	99,33	98,08	,70	,22
275 -< 300	30,54	1,81	2,40	,48	99,49	98,63	,38	,10
300 -< 350	37,18	1,85	1,99	,41	99,57	98,70	,56	,16
350 -< 400	42,52	1,78	1,72	,33	99,57	98,85	,54	,11
400 -< 450	49,19	1,87	1,82	,37	99,66	98,84	,45	,09
450 -< 500	53,61	1,99	2,18	,52	99,57	98,71	,64	,11
500 -< 600	56,35	1,85	2,10	,46	99,62	98,79	,48	,07
600 -< 700	62,50	1,68	2,17	,30	99,76	99,09	,47	,07
700 -< 800	66,29	1,96	3,66	,75	99,52	98,43	,49	,07
800 -< 900	72,07	2,15	4,73	,63	99,72	98,53	,56	,06
900 -< 1000	75,05	2,18	6,16	,97	99,55	98,21	,93	,14
1000 -< 1500	77,37	2,80	9,76	1,51	99,34	97,23	,93	,13
1500 -< 2000	80,21	3,91	22,13	3,52	98,79	94,69	1,21	,15
2000 & +	84,79	3,93	37,22	10,95	97,41	86,53	3,67	,60
T O T A A L	45,13	2,38	3,71	1,31	98,81	97,48	,80	,19

TABEL 2 : ONDERVERDELING IN PERCENT VAN HET BEDRAG DER INKOMENS NAARGELANG AARD EN AANTAL AANGIFTEN PER KLASSE VAN HET TOTAAL NETTO BELASTBAAR INKOMEN

PROVINCI E O O S T - V L A A N D E R E N

KLASSEN VAN TOTAAL NETTO BELASTBAAR INKOMEN (1000F)	INKOMSTEN VAN ONROERENDE GOEDEREN		INKOMSTEN VAN KAPITALEN EN ROERENDE GOEDEREN		BEDRIJFS- INKOMSTEN		DIVERSE INKOMSTEN	
	AANTAL	BEDRAG	AANTAL	BEDRAG	AANTAL	BEDRAG	AANTAL	BEDRAG
< 40	7,05	4,12	5,45	3,17	95,36	94,73	,16	,17
40 -< 60	12,93	3,17	5,37	1,87	96,84	95,55	,38	,26
60 -< 80	17,15	2,72	4,31	1,25	97,93	96,54	,42	,22
80 -< 100	20,45	2,88	4,18	1,08	97,78	96,08	1,18	,77
100 -< 125	25,86	3,05	2,84	,68	98,15	96,33	1,36	,94
125 -< 150	26,94	3,23	2,63	,65	98,28	96,24	1,31	,85
150 -< 175	25,75	3,45	3,04	,69	98,29	96,14	1,21	,71
175 -< 200	23,30	3,12	2,82	,69	98,38	96,53	,87	,49
200 -< 225	23,01	2,61	2,41	,69	98,67	97,08	,90	,40
225 -< 250	22,14	2,32	2,30	,54	98,93	97,67	,75	,33
250 -< 275	22,30	1,94	1,71	,39	99,28	98,34	,58	,21
275 -< 300	26,05	1,78	1,78	,30	99,39	98,65	,44	,15
300 -< 350	32,43	1,62	1,76	,31	99,52	98,84	,36	,10
350 -< 400	39,93	1,52	1,22	,28	99,61	99,02	,26	,08
400 -< 450	44,33	1,60	1,33	,29	99,65	98,96	,22	,06
450 -< 500	48,69	1,52	1,35	,26	99,66	99,06	,25	,05
500 -< 600	51,71	1,34	1,43	,24	99,78	99,23	,20	,04
600 -< 700	55,47	1,30	1,64	,23	99,82	99,24	,21	,05
700 -< 800	60,60	1,59	2,85	,37	99,74	98,93	,35	,07
800 -< 900	65,81	1,82	3,91	,47	99,73	98,50	,44	,14
900 -< 1000	69,45	2,16	5,57	,65	99,55	98,15	,56	,15
1000 -< 1500	72,04	2,61	8,70	,89	99,64	97,46	,82	,27
1500 -< 2000	73,58	3,63	20,14	1,95	99,20	95,28	1,11	,72
2000 & +	77,90	3,79	33,55	5,69	99,01	91,06	2,38	,88
T O T A A L	39,62	1,95	2,87	,73	99,11	98,09	,53	,20

TABEL 2 : ONDERVERDELING IN PERCENT VAN HET BEDRAG DER INKOMENS NAARGELANG AARD
EN AANTAL AANGIFTEN PER KLASSE VAN HET TOTAAL NETTO BELASTBAAR INKOMEN

PROVINCIE WEST-VLAANDEREN

KLASSEN VAN TOTAAL NETTO BELASTBAAR INKOMEN (1000F)	INKOMSTEN VAN ONROERENDE GOEDEREN		INKOMSTEN VAN KAPITALEN EN ROERENDE GOEDEREN		BEDRIJFS- INKOMSTEN		DIVERSE INKOMSTEN	
	AANTAL	BEDRAG	AANTAL	BEDRAG	AANTAL	BEDRAG	AANTAL	BEDRAG
< 40	9,17	5,74	9,32	5,33	92,68	91,38	,21	,21
40 -< 60	15,04	4,66	9,00	2,76	95,15	92,51	,37	,23
60 -< 80	16,86	3,84	7,24	1,98	96,64	94,36	,56	,38
80 -< 100	20,41	3,54	6,73	1,66	96,94	94,33	1,07	,73
100 -< 125	23,34	3,97	5,01	1,18	97,14	94,72	1,12	,79
125 -< 150	23,97	3,98	4,76	1,02	97,50	94,96	1,00	,65
150 -< 175	23,97	4,18	5,50	1,17	97,50	94,64	1,07	,68
175 -< 200	22,41	3,81	5,10	1,18	97,70	95,32	,98	,54
200 -< 225	21,90	3,30	4,33	,98	98,14	96,09	,76	,34
225 -< 250	21,64	2,86	4,13	,83	98,47	96,72	,65	,33
250 -< 275	23,84	2,32	3,63	,59	99,02	97,87	,55	,20
275 -< 300	27,90	2,03	3,35	,50	99,15	98,18	,44	,17
300 -< 350	36,89	1,58	2,78	,38	99,54	98,82	,27	,09
350 -< 400	43,31	1,70	2,50	,34	99,55	98,80	,23	,06
400 -< 450	48,21	1,84	2,78	,46	99,49	98,56	,24	,06
450 -< 500	51,30	1,73	2,76	,46	99,50	98,63	,24	,05
500 -< 600	54,24	1,64	2,68	,37	99,64	98,83	,19	,05
600 -< 700	58,97	1,55	2,81	,33	99,69	98,93	,22	,06
700 -< 800	63,19	2,12	5,40	,72	99,49	98,04	,35	,10
800 -< 900	67,36	2,39	6,56	,67	99,57	97,85	,50	,14
900 -< 1000	70,42	2,63	8,26	,90	99,40	97,48	,58	,18
1000 -< 1500	73,31	3,64	13,79	1,48	99,14	96,02	,79	,23
1500 -< 2000	76,69	5,10	25,56	2,46	99,27	93,64	1,15	,42
2000 & +	79,50	5,10	38,74	6,57	98,62	89,11	2,22	,92
T O T A A L	40,33	2,45	4,78	1,08	98,66	97,27	,49	,20

**TABEL 2 : ONDERVERDELING IN PERCENT VAN HET BEDRAG DER INKOMENS NAARGELANG AARD
EN AANTAL AANGIFTEN PER KLASSE VAN HET TOTAAL NETTO BELASTBAAR INKOMEN**

**PROVINCIE ANTWERPEN
ARRONDISSEMENT ANTWERPEN**

KLASSEN VAN TOTAAL NETTO BELASTBAAR INKOMEN (1000F)	INKOMSTEN VAN ONROERENDE GOEDEREN		INKOMSTEN VAN KAPITALEN EN ROERENDE GOEDEREN		BEDRIJFS- INKOMSTEN		DIVERSE INKOMSTEN	
	AANTAL	BEDRAG	AANTAL	BEDRAG	AANTAL	BEDRAG	AANTAL	BEDRAG
< 40	4,99	5,01	6,85	4,35	94,44	93,31	,42	,57
40 -< 60	10,53	4,34	8,32	2,74	95,10	92,87	1,07	,74
60 -< 80	12,33	3,42	5,80	1,73	97,19	95,28	1,08	,67
80 -< 100	15,26	3,51	5,62	1,58	97,01	94,66	1,99	1,39
100 -< 125	20,19	4,35	3,59	,98	96,72	94,20	2,85	2,16
125 -< 150	24,42	5,11	3,86	1,05	97,31	94,29	2,01	1,37
150 -< 175	24,14	4,97	3,69	,99	97,34	94,32	2,25	1,45
175 -< 200	22,25	4,76	3,95	1,30	97,48	94,42	2,00	1,20
200 -< 225	21,74	4,33	3,60	,98	97,85	95,20	1,54	,90
225 -< 250	21,35	3,73	3,08	,81	98,16	95,90	1,58	,91
250 -< 275	21,80	3,10	2,83	,76	98,53	96,70	1,32	,65
275 -< 300	21,58	2,82	2,68	,70	98,69	97,14	1,17	,58
300 -< 350	26,97	2,63	2,37	,60	99,03	97,85	,74	,31
350 -< 400	33,59	2,45	1,83	,52	99,30	98,25	,61	,21
400 -< 450	39,04	2,43	1,63	,49	99,44	98,45	,48	,13
450 -< 500	42,03	2,25	1,63	,42	99,48	98,62	,41	,12
500 -< 600	47,61	2,20	1,78	,43	99,61	98,77	,30	,09
600 -< 700	52,56	2,05	2,03	,43	99,57	98,80	,26	,05
700 -< 800	58,94	2,27	3,13	,61	99,55	98,49	,27	,06
800 -< 900	64,04	2,72	4,38	,77	99,33	98,03	,27	,08
900 -< 1000	67,78	2,67	5,50	,92	99,52	97,88	,47	,11
1000 -< 1500	71,13	3,16	10,14	1,56	99,28	96,83	,65	,16
1500 -< 2000	74,03	3,88	21,15	3,29	98,74	94,11	1,02	,33
2000 & +	80,08	4,58	39,20	7,96	98,34	88,76	1,85	,48
T O T A A L	37,73	2,84	3,87	1,35	98,63	97,05	,91	,26

TABEL 2 : ONDERVERDELING IN PERCENT VAN HET BEDRAG DER INKOMENS NAARGELANG AARD
EN AANTAL AANGIFTEN PER KLASSE VAN HET TOTAAL NETTO BELASTBAAR INKOMEN

PROVINCIE ANTWERPEN
ARRONDISSEMENT MECHELEN

KLASSEN VAN TOTAAL NETTO BELASTBAAR INKOMEN (1000F)	INKOMSTEN VAN ONROERENDE GOEDEREN		INKOMSTEN VAN KAPITALEN EN ROERENDE GOEDEREN		BEDRIJFS- INKOMSTEN		DIVERSE INKOMSTEN	
	AANTAL	BEDRAG	AANTAL	BEDRAG	AANTAL	BEDRAG	AANTAL	BEDRAG
< 40	4,58	4,84	2,47	1,55	97,76	97,38	,13	,17
40 -< 60	8,02	1,63	2,49	,82	98,14	97,84	,25	,20
60 -< 80	11,83	1,86	3,20	,97	98,33	97,24	,38	,27
80 -< 100	16,09	2,88	2,43	,55	98,13	96,82	,98	,80
100 -< 125	21,92	3,12	1,39	,39	98,54	97,23	,85	,61
125 -< 150	24,13	3,58	1,83	,54	98,47	96,40	1,05	,57
150 -< 175	25,46	3,16	1,94	,36	98,60	96,69	1,10	,72
175 -< 200	26,22	3,20	1,61	,40	98,82	97,00	,74	,28
200 -< 225	24,51	2,94	1,42	,30	98,76	97,14	1,36	,56
225 -< 250	24,14	2,41	1,13	,40	99,16	97,91	1,24	,39
250 -< 275	24,86	2,15	1,32	,28	99,48	98,17	1,02	,29
275 -< 300	26,18	1,73	1,26	,32	99,43	98,68	,89	,24
300 -< 350	32,57	1,55	1,05	,20	99,63	98,98	,58	,16
350 -< 400	37,28	1,52	,80	,10	99,68	99,21	,29	,07
400 -< 450	43,41	1,57	,70	,10	99,81	99,25	,22	,03
450 -< 500	46,89	1,54	,65	,13	99,84	99,24	,27	,05
500 -< 600	50,91	1,46	,81	,07	99,84	99,35	,19	,03
600 -< 700	53,91	1,40	1,01	,09	99,93	99,35	,14	,03
700 -< 800	60,19	1,72	1,92	,16	99,92	99,14	,24	,05
800 -< 900	68,54	2,02	2,53	,27	99,82	98,81	,25	,06
900 -< 1000	70,84	2,16	4,15	,45	99,58	98,49	,26	,08
1000 -< 1500	72,86	2,54	5,18	,44	99,71	98,34	,43	,08
1500 -< 2000	72,81	3,59	16,93	1,25	99,51	96,52	,62	,12
2000 & +	77,81	4,46	24,25	2,18	99,37	93,65	1,90	1,26
T O T A A L	39,18	2,00	1,74	,33	99,39	98,56	,51	,16

TABEL 2 : ONDERVERDELING IN PERCENT VAN HET BEDRAG DER INKOMENS NAARGELANG AARD
EN AANTAL AANGIFTEN PER KLASSE VAN HET TOTAAL NETTO BELASTBAAR INKOMEN

PROVINCIE ANTWERPEN
ARRONDISSEMENT TURNHOUT

KLASSEN VAN TOTAAL NETTO BELASTBAAR INKOMEN (1000F)	INKOMSTEN VAN ONROERENDE GOEDEREN		INKOMSTEN VAN KAPITALEN EN ROERENDE GOEDEREN		BEDRIJFS- INKOMSTEN		DIVERSE INKOMSTEN	
	AANTAL	BEDRAG	AANTAL	BEDRAG	AANTAL	BEDRAG	AANTAL	BEDRAG
< 40	3,37	1,64	1,17	,71	98,50	98,54	,10	,16
40 -< 60	9,79	2,10	1,33	,41	99,03	98,69	,36	,32
60 -< 80	15,11	2,05	1,24	,25	99,17	98,20	,37	,31
80 -< 100	18,66	1,95	1,20	,42	98,91	98,05	,74	,47
100 -< 125	25,26	2,81	,79	,21	98,94	97,98	,63	,46
125 -< 150	26,22	3,01	,84	,28	98,95	97,50	,59	,44
150 -< 175	24,49	2,74	,71	,22	98,90	97,51	,59	,38
175 -< 200	23,84	2,69	1,08	,40	98,84	97,41	,66	,38
200 -< 225	23,65	2,23	,71	,16	99,45	98,34	,39	,20
225 -< 250	23,01	2,00	,79	,21	99,36	98,28	,48	,21
250 -< 275	25,81	1,71	,48	,17	99,61	98,91	,23	,08
275 -< 300	28,52	1,54	,47	,11	99,67	99,09	,16	,04
300 -< 350	36,59	1,36	,58	,15	99,71	99,16	,17	,08
350 -< 400	44,70	1,50	,36	,11	99,76	99,28	,07	,02
400 -< 450	49,67	1,37	,49	,14	99,76	99,31	,11	,03
450 -< 500	53,15	1,22	,46	,14	99,87	99,41	,12	,02
500 -< 600	56,96	1,24	,59	,12	99,87	99,45	,14	,03
600 -< 700	60,72	1,27	,66	,14	99,88	99,48	,12	,02
700 -< 800	63,90	1,53	1,52	,31	99,74	98,87	,18	,02
800 -< 900	69,05	1,95	2,09	,46	99,41	98,32	,24	,09
900 -< 1000	71,08	2,22	3,41	,74	99,45	97,87	,33	,04
1000 -< 1500	72,96	3,07	5,35	,97	99,50	97,06	,41	,07
1500 -< 2000	68,55	4,32	12,41	2,13	98,62	94,37	1,10	,46
2000 & +	76,10	5,05	25,00	3,96	98,49	91,41	1,24	,24
T O T A A L	42,13	1,86	1,09	,47	99,52	98,46	,27	,08

TABEL 2 : ONDERVERDELING IN PERCENT VAN HET BEDRAG DER INKOMENS NAARGELANG AARD
EN AANTAL AANGIFTEN PER KLASSE VAN HET TOTAAL NETTO BELASTBAAR INKOMEN

PROVINCIE BRABANT

ARRONDISSEMENT BRUSSEL - HOOFDSTAD

KLASSEN VAN TOTAAL NETTO BELASTBAAR INKOMEN (1000F)	INKOMSTEN VAN ONROERENDE GOEDEREN		INKOMSTEN VAN KAPITALEN EN ROERENDE GOEDEREN		BEDRIJFS- INKOMSTEN		DIVERSE INKOMSTEN	
	AANTAL	BEDRAG	AANTAL	BEDRAG	AANTAL	BEDRAG	AANTAL	BEDRAG
< 40	6,46	10,66	10,24	7,52	91,41	89,17	,99	1,20
40 -< 60	10,43	7,50	12,62	5,16	92,58	89,24	2,41	1,82
60 -< 80	12,43	6,05	12,18	4,00	94,02	89,75	2,69	1,82
80 -< 100	15,91	6,47	11,67	3,60	93,45	89,16	4,76	3,56
100 -< 125	19,41	7,21	8,77	2,57	93,91	89,09	5,29	3,82
125 -< 150	21,65	7,12	8,35	2,39	94,58	89,51	4,47	3,15
150 -< 175	22,53	7,47	8,65	2,38	95,32	89,55	4,16	2,56
175 -< 200	20,90	6,40	8,17	2,35	95,55	90,68	3,78	2,33
200 -< 225	20,43	6,32	7,12	1,98	96,23	91,87	2,92	1,57
225 -< 250	18,38	4,82	6,23	1,73	96,81	93,43	2,53	1,34
250 -< 275	17,65	4,50	6,25	1,58	97,40	94,55	1,80	,76
275 -< 300	18,24	3,99	5,28	1,35	97,90	95,41	1,72	,73
300 -< 350	19,27	3,74	5,78	1,35	98,22	95,94	1,62	,51
350 -< 400	21,83	3,45	4,71	1,30	98,56	96,39	1,41	,37
400 -< 450	25,57	3,38	4,77	1,32	98,61	96,48	1,44	,38
450 -< 500	28,85	3,45	5,12	1,53	98,63	96,29	1,26	,27
500 -< 600	32,83	3,38	5,01	1,23	98,82	96,84	1,08	,20
600 -< 700	37,47	3,01	5,35	1,23	99,02	97,24	,72	,12
700 -< 800	45,69	3,44	7,10	1,56	98,97	96,60	1,05	,17
800 -< 900	52,87	3,93	9,84	1,89	98,70	95,99	,84	,13
900 -< 1000	57,33	4,20	11,19	2,04	98,64	95,70	1,06	,16
1000 -< 1500	65,53	4,37	16,26	2,77	98,67	94,95	1,04	,15
1500 -< 2000	75,50	5,33	28,90	4,77	97,97	92,18	1,30	,18
2000 & +	82,21	6,60	46,80	12,55	96,50	81,81	2,57	1,43
T O T A A L	30,03	4,35	8,40	3,13	97,29	93,87	1,98	,56

TABEL 2 : ONDERVERDELING IN PERCENT VAN HET BEDRAG DER INKOMENS NAARGELANG AARD
EN AANTAL AANGIFTEN PER KLASSE VAN HET TOTAAL NETTO BELASTBAAR INKOMEN

PROVINCIE BRABANT
ARRONDISSEMENT HALLE - VILVOORDE

KLASSEN VAN TOTAAL NETTO BELASTBAAR INKOMEN (1000F)	INKOMSTEN VAN ONROERENDE GOEDEREN		INKOMSTEN VAN KAPITALEN EN ROERENDE GOEDEREN		BEDRIJFS- INKOMSTEN		DIVERSE INKOMSTEN	
	AANTAL	BEDRAG	AANTAL	BEDRAG	AANTAL	BEDRAG	AANTAL	BEDRAG
< 40	5,71	6,11	2,64	2,01	97,14	96,35	,16	,24
40 -< 60	12,45	3,74	4,28	1,23	97,76	96,22	,82	,47
60 -< 80	16,63	3,24	3,61	,97	97,96	96,50	1,21	,82
80 -< 100	23,06	5,16	3,68	1,17	97,00	95,03	2,26	1,70
100 -< 125	31,44	4,95	2,44	,60	97,84	95,18	2,29	1,60
125 -< 150	33,01	5,68	2,84	,55	97,69	94,86	1,89	1,30
150 -< 175	31,01	5,26	2,72	,75	97,74	94,59	1,98	1,20
175 -< 200	30,12	5,47	2,61	,58	97,64	94,60	1,58	1,01
200 -< 225	28,47	5,24	2,27	,58	97,64	95,01	1,23	,67
225 -< 250	26,84	4,44	2,67	,57	98,28	96,07	1,06	,53
250 -< 275	26,40	3,57	1,95	,47	98,92	97,20	,69	,30
275 -< 300	28,97	3,06	1,82	,32	98,89	97,53	,89	,33
300 -< 350	35,98	2,81	1,65	,33	99,20	98,19	,58	,15
350 -< 400	42,63	2,59	1,54	,37	99,47	98,47	,51	,15
400 -< 450	47,85	2,61	1,31	,29	99,60	98,62	,49	,10
450 -< 500	52,16	2,62	1,38	,27	99,50	98,49	,44	,12
500 -< 600	54,37	2,31	1,51	,29	99,70	98,84	,39	,07
600 -< 700	57,61	1,95	1,54	,24	99,76	99,11	,36	,07
700 -< 800	65,57	2,33	2,19	,34	99,69	98,79	,44	,08
800 -< 900	70,88	2,49	2,72	,29	99,68	98,80	,47	,08
900 -< 1000	74,50	2,70	4,43	,41	99,64	98,50	,73	,22
1000 -< 1500	79,86	2,79	6,89	,69	99,75	98,37	,76	,16
1500 -< 2000	83,38	3,84	17,00	1,91	99,41	96,17	1,60	,31
2000 & +	84,80	4,37	32,48	8,32	98,70	88,68	2,26	,95
T O T A A L	46,97	2,89	3,02	1,11	99,04	97,47	,80	,25

TABEL 2 : ONDERVERDELING IN PERCENT VAN HET BEDRAG DER INKOMENS NAARGELANG AARD
EN AANTAL AANGIFTEN PER KLASSE VAN HET TOTAAL NETTO BELASTBAAR INKOMEN

PROVINCIE BRABANT
ARRONDISSEMENT LEUVEN

KLASSEN VAN TOTAAL NETTO BELASTBAAR INKOMEN (1000F)	INKOMSTEN VAN ONROERENDE GOEDEREN		INKOMSTEN VAN KAPITALEN EN ROERENDE GOEDEREN		BEDRIJFS- INKOMSTEN		DIVERSE INKOMSTEN	
	AANTAL	BEDRAG	AANTAL	BEDRAG	AANTAL	BEDRAG	AANTAL	BEDRAG
< 40	5,97	4,73	2,51	1,81	97,34	97,24	,30	,41
40 -< 60	14,40	3,90	2,70	,83	97,85	97,04	,59	,45
60 -< 80	16,56	2,77	3,15	,96	97,81	96,52	,92	,56
80 -< 100	20,58	3,04	2,04	,58	97,47	96,08	2,17	1,74
100 -< 125	28,06	3,85	1,76	,51	97,93	95,92	1,72	1,21
125 -< 150	30,68	4,23	1,91	,54	98,00	95,91	2,04	1,24
150 -< 175	31,11	4,11	1,82	,54	98,20	95,78	1,45	,95
175 -< 200	29,11	4,03	2,02	,53	98,16	95,93	1,25	,80
200 -< 225	28,49	3,54	2,05	,57	98,55	96,57	1,11	,57
225 -< 250	26,50	2,75	1,62	,45	98,76	97,29	,92	,47
250 -< 275	26,70	2,41	1,45	,26	99,20	98,07	,77	,30
275 -< 300	28,88	2,14	1,38	,26	99,25	98,41	,58	,23
300 -< 350	36,20	1,85	1,28	,23	99,55	98,91	,36	,10
350 -< 400	43,74	1,79	1,00	,19	99,60	99,07	,36	,07
400 -< 450	49,72	1,90	,92	,24	99,61	98,93	,40	,08
450 -< 500	54,53	1,52	,82	,17	99,78	99,31	,29	,07
500 -< 600	57,31	1,56	,95	,16	99,83	99,31	,25	,06
600 -< 700	60,85	1,49	1,08	,17	99,80	99,39	,19	,03
700 -< 800	66,61	1,78	1,74	,26	99,80	99,20	,40	,06
800 -< 900	70,89	1,91	2,85	,30	99,87	99,11	,39	,05
900 -< 1000	73,67	2,12	3,92	,52	99,54	98,65	,49	,06
1000 -< 1500	76,44	2,48	7,11	,61	99,78	98,34	,85	,09
1500 -< 2000	78,90	3,16	15,60	1,47	99,17	96,81	2,05	,39
2000 & +	81,31	3,19	28,54	4,17	99,61	93,65	3,05	,90
T O T A A L	45,47	2,11	2,14	,57	99,21	98,41	,68	,19

**TABEL 2 : ONDERVERDELING IN PERCENT VAN HET BEDRAG DER INKOMENS NAARGELANG AARD
EN AANTAL AANGIFTEN PER KLASSE VAN HET TOTAAL NETTO BELASTBAAR INKOMEN**

**PROVINCIË BRABANT
ARRONDISSEMENT NIJVEL**

KLASSEN VAN TOTAAL NETTO BELASTBAAR INKOMEN (1000F)	INKOMSTEN VAN ONROERENDE GOEDEREN		INKOMSTEN VAN KAPITALEN EN ROERENDE GOEDEREN		BEDRIJFS- INKOMSTEN		DIVERSE INKOMSTEN	
	AANTAL	BEDRAG	AANTAL	BEDRAG	AANTAL	BEDRAG	AANTAL	BEDRAG
< 40	9,46	6,49	6,19	4,81	93,51	91,62	,78	1,15
40 -< 60	25,43	7,70	9,06	3,19	94,40	92,19	1,70	1,20
60 -< 80	26,83	5,02	7,64	1,81	96,28	93,67	2,06	1,63
80 -< 100	33,85	5,33	7,68	2,18	95,77	91,93	3,59	2,69
100 -< 125	41,50	6,16	6,13	1,60	95,65	91,43	4,17	3,21
125 -< 150	42,14	6,63	5,78	1,42	95,89	91,69	3,64	2,73
150 -< 175	40,06	6,58	5,14	1,23	96,38	92,36	3,14	2,02
175 -< 200	34,79	5,41	5,00	1,17	96,90	93,23	2,97	1,95
200 -< 225	35,09	5,05	5,03	1,24	97,69	94,61	2,24	1,11
225 -< 250	31,44	3,69	4,33	,75	98,18	96,10	1,47	,75
250 -< 275	30,75	3,72	4,11	,78	98,23	96,08	1,55	,61
275 -< 300	31,83	2,90	3,17	,66	98,70	97,24	1,56	,65
300 -< 350	38,48	2,87	3,11	,70	99,06	97,64	,85	,23
350 -< 400	44,43	2,44	2,55	,57	99,43	98,28	,85	,20
400 -< 450	48,02	2,75	2,80	,70	99,22	97,87	,78	,20
450 -< 500	51,71	2,29	2,32	,57	99,51	98,46	,82	,15
500 -< 600	56,13	2,26	2,97	,62	99,40	98,33	,84	,20
600 -< 700	62,22	2,19	3,22	,58	99,44	98,51	,67	,08
700 -< 800	68,21	2,23	4,49	,79	99,70	98,47	1,10	,18
800 -< 900	73,47	2,45	6,11	,87	99,58	98,29	,92	,14
900 -< 1000	76,50	2,42	7,38	1,04	99,68	98,31	,85	,14
1000 -< 1500	79,15	2,38	10,53	1,23	99,65	98,14	1,33	,19
1500 -< 2000	83,54	2,63	20,80	2,34	99,52	97,16	1,47	,17
2000 & +	83,60	3,28	36,58	10,58	98,45	88,68	2,98	,31
T O T A A L	50,47	2,74	5,72	2,01	98,40	96,76	1,49	,32

TABEL 2 : ONDERVERDELING IN PERCENT VAN HET BEDRAG DER INKOMENS NAARGELANG AARD
EN AANTAL AANGIFTEN PER KLASSE VAN HET TOTAAL NETTO BELASTBAAR INKOMEN

PROVINCIE HENEGOUWEN
ARRONDISSEMENT AAT

KLASSEN VAN TOTAAL NETTO BELASTBAAR INKOMEN (1000F)	INKOMSTEN VAN ONROERENDE GOEDEREN		INKOMSTEN VAN KAPITALEN EN ROERENDE GOEDEREN		BEDRIJFS- INKOMSTEN		DIVERSE INKOMSTEN	
	AANTAL	BEDRAG	AANTAL	BEDRAG	AANTAL	BEDRAG	AANTAL	BEDRAG
< 40	9,43	5,07	6,64	3,97	92,90	92,53	,47	,52
40 -< 60	15,81	3,78	6,41	2,22	96,79	95,55	,21	,05
60 -< 80	17,57	2,65	4,70	1,56	97,91	96,20	,35	,30
80 -< 100	24,35	3,87	5,51	1,77	96,96	94,27	1,01	,69
100 -< 125	25,35	3,10	3,41	1,17	97,91	95,65	1,55	1,12
125 -< 150	28,14	3,29	3,16	,89	98,46	96,56	,77	,50
150 -< 175	29,24	3,38	3,88	,66	98,74	95,97	1,35	,76
175 -< 200	25,36	2,37	2,72	,49	98,74	97,29	1,17	,57
200 -< 225	26,03	2,50	2,25	,60	98,53	97,17	,98	,47
225 -< 250	25,22	1,20	2,35	,54	99,61	99,04	,39	,14
250 -< 275	27,38	1,54	2,32	,65	99,01	98,36	,50	,17
275 -< 300	26,15	1,18	2,00	,40	99,78	99,10	,22	,08
300 -< 350	32,34	1,33	1,80	,30	99,62	99,13	,30	,12
350 -< 400	40,57	1,18	1,49	,17	99,90	99,41	,26	,06
400 -< 450	44,43	1,29	1,62	,44	99,76	99,15	,12	,01
450 -< 500	49,93	1,16	1,89	,37	99,79	99,21	,21	,04
500 -< 600	54,59	1,32	2,44	,34	99,61	99,24	,12	,02
600 -< 700	59,11	,99	1,92	,25	99,90	99,65	,20	,01
700 -< 800	67,38	1,29	3,12	,53	99,90	99,20	,19	,01
800 -< 900	72,20	1,46	4,35	,64	99,69	99,12	,31	,03
900 -< 1000	75,45	1,58	5,99	,54	99,80	99,05	,20	,01
1000 -< 1500	75,74	2,26	7,64	1,03	99,63	98,08	,12	,02
1500 -< 2000	80,37	2,05	17,79	1,81	99,39	97,77		
2000 & +	81,60	3,95	31,90	7,58	98,16	90,18	2,45	,03
T O T A A L	40,14	1,66	3,20	,87	99,05	98,40	,47	,09

TABEL 2 : ONDERVERDELING IN PERCENT VAN HET BEDRAG DER INKOMENS NAARGELANG AARD EN AANTAL AANGIFTEN PER KLASSE VAN HET TOTAAL NETTO BELASTBAAR INKOMEN

PROVINCIE HENEGOUWEN
ARRONDISSEMENT CHARLEROI

KLASSEN VAN TOTAAL NETTO BELASTBAAR INKOMEN (1000F)	INKOMSTEN VAN ONROERENDE GOEDEREN		INKOMSTEN VAN KAPITALEN EN ROERENDE GOEDEREN		BEDRIJFS- INKOMSTEN		DIVERSE INKOMSTEN	
	AANTAL	BEDRAG	AANTAL	BEDRAG	AANTAL	BEDRAG	AANTAL	BEDRAG
< 40	7,81	6,76	3,98	2,29	96,21	96,38	,32	,30
40 -< 60	16,45	4,74	4,95	1,55	97,36	96,12	,73	,42
60 -< 80	17,41	3,72	4,01	,99	97,97	96,64	,65	,45
80 -< 100	23,46	3,97	3,76	,87	98,28	96,40	1,28	,87
100 -< 125	28,40	4,11	2,63	,66	98,35	96,47	1,25	,80
125 -< 150	30,95	4,05	2,13	,42	98,85	96,94	,86	,53
150 -< 175	33,01	4,04	2,37	,52	98,90	96,70	1,01	,55
175 -< 200	30,25	3,88	2,27	,40	98,88	96,77	,86	,50
200 -< 225	30,74	3,36	2,28	,46	99,15	97,30	,80	,34
225 -< 250	27,83	2,90	2,19	,61	99,06	97,78	,54	,20
250 -< 275	26,99	2,42	1,93	,42	99,26	98,23	,47	,13
275 -< 300	28,57	2,08	2,17	,43	99,43	98,64	,54	,16
300 -< 350	32,53	1,94	1,78	,31	99,48	98,84	,34	,10
350 -< 400	36,39	1,69	1,12	,27	99,62	99,14	,32	,06
400 -< 450	43,08	1,69	,92	,21	99,68	99,21	,19	,02
450 -< 500	46,99	1,63	1,07	,21	99,82	99,31	,24	,03
500 -< 600	52,93	1,63	1,00	,17	99,86	99,33	,29	,04
600 -< 700	58,81	1,75	1,62	,24	99,81	99,15	,11	,02
700 -< 800	65,13	2,12	2,43	,27	99,79	98,91	,29	,02
800 -< 900	70,98	2,34	3,15	,28	99,87	98,68	,29	,03
900 -< 1000	74,92	2,33	4,15	,35	99,81	98,58	,19	,05
1000 -< 1500	77,84	2,86	7,90	,79	99,66	98,05	,40	,05
1500 -< 2000	80,32	3,60	16,97	1,40	99,60	97,27	,64	,05
2000 & +	82,25	4,15	31,56	4,80	99,01	92,75	1,48	,15
T O T A A L	40,86	2,33	2,50	,59	99,26	98,36	,50	,10

TABEL 2 : ONDERVERDELING IN PERCENT VAN HET BEDRAG DER INKOMENS NAARGELANG AARD
EN AANTAL AANGIFTEN PER KLASSE VAN HET TOTAAL NETTO BELASTBAAR INKOMEN

PROVINCIE HENEGOUWEN
ARRONDISSEMENT BERGEN

KLASSEN VAN TOTAAL NETTO BELASTBAAR INKOMEN (1000F)	INKOMSTEN VAN ONROERENDE GOEDEREN		INKOMSTEN VAN KAPITALEN EN ROERENDE GOEDEREN		BEDRIJFS- INKOMSTEN		DIVERSE INKOMSTEN	
	AANTAL	BEDRAG	AANTAL	BEDRAG	AANTAL	BEDRAG	AANTAL	BEDRAG
< 40	6,76	5,19	3,61	2,63	96,21	95,72	,34	,45
40 -< 60	12,52	3,75	4,57	1,56	97,17	95,21	1,02	,86
60 -< 80	15,70	3,93	3,36	1,06	97,54	96,15	,65	,55
80 -< 100	18,74	3,11	2,86	1,03	97,73	96,53	1,52	1,23
100 -< 125	22,92	2,98	2,31	,49	98,60	96,96	1,40	,97
125 -< 150	23,97	2,85	2,06	,36	98,85	97,15	1,13	,70
150 -< 175	26,09	2,69	2,23	,65	98,77	97,34	,71	,48
175 -< 200	25,35	2,38	2,09	,46	99,01	97,76	,90	,48
200 -< 225	25,59	2,47	2,24	,46	99,34	97,93	,51	,14
225 -< 250	24,69	1,97	1,83	,38	99,24	98,31	,58	,26
250 -< 275	24,29	1,63	1,77	,36	99,55	98,82	,32	,07
275 -< 300	25,91	1,42	1,73	,37	99,63	99,00	,42	,16
300 -< 350	31,41	1,46	1,81	,33	99,78	99,17	,27	,06
350 -< 400	35,71	1,35	1,45	,26	99,68	99,18	,47	,08
400 -< 450	42,14	1,36	1,49	,31	99,82	99,33	,22	,04
450 -< 500	46,74	1,45	1,13	,29	99,71	99,15	,25	,07
500 -< 600	51,47	1,29	1,33	,24	99,85	99,36	,29	,04
600 -< 700	57,56	1,35	1,83	,32	99,80	99,23	,31	,04
700 -< 800	64,77	1,62	2,73	,31	99,80	99,01	,17	,01
800 -< 900	70,38	1,77	4,45	,60	99,87	98,78	,45	,06
900 -< 1000	72,86	1,82	4,79	,49	99,73	98,71	,34	,05
1000 -< 1500	76,12	1,96	7,94	,82	99,69	98,32	,56	,08
1500 -< 2000	77,79	2,60	15,15	1,17	99,56	97,62	,59	,33
2000 & +	78,64	2,68	27,79	3,96	99,05	95,35	,95	,06
T O T A A L	37,81	1,73	2,53	,59	99,27	98,65	,53	,12

**TABEL 2 : ONDERVERDELING IN PERCENT VAN HET BEDRAG DER INKOMENS NAARGELANG AARD
EN AANTAL AANGIFTEN PER KLASSE VAN HET TOTAAL NETTO BELASTBAAR INKOMEN**

P R O V I N C I E H E N E G O U W E N
A R R O N D I S S E M E N T M O E S K R O E N

KLASSEN VAN TOTAAL NETTO BELASTBAAR INKOMEN (1000F)	INKOMSTEN VAN ONROERENDE GOEDEREN		INKOMSTEN VAN KAPITALEN EN ROERENDE GOEDEREN		BEDRIJFS- INKOMSTEN		DIVERSE INKOMSTEN	
	AANTAL	BEDRAG	AANTAL	BEDRAG	AANTAL	BEDRAG	AANTAL	BEDRAG
< 40	10,27	4,70	6,35	3,40	93,92	93,46		
40 -< 60	14,25	4,98	5,28	1,47	95,78	93,74	,79	,60
60 -< 80	18,53	4,36	5,05	1,97	96,63	95,21	,42	,39
80 -< 100	22,63	4,76	4,32	1,38	95,85	94,05	1,04	,70
100 -< 125	14,58	2,35	2,00	,67	98,86	97,27	,64	,50
125 -< 150	17,12	2,34	2,29	,63	98,96	97,32	,55	,28
150 -< 175	20,04	3,24	3,39	,93	97,97	96,05	,58	,26
175 -< 200	21,32	3,68	2,71	1,08	98,12	95,68	,59	,31
200 -< 225	17,97	2,10	1,57	,39	98,96	97,56	,31	,16
225 -< 250	19,63	1,73	2,53	,53	99,16	98,29	,42	,19
250 -< 275	18,34	,93	1,77	,44	99,69	98,91	,15	,07
275 -< 300	22,53	1,14	,97	,14	99,68	99,17	,32	,14
300 -< 350	31,56	1,28	2,25	,46	99,46	98,92	,23	,04
350 -< 400	35,70	1,34	1,38	,14	99,47	99,11	,16	,07
400 -< 450	42,03	1,18	1,31	,27	99,76	99,26	,18	,02
450 -< 500	47,91	,95	1,18	,24	99,80	99,33	,33	,06
500 -< 600	53,43	1,17	1,49	,16	99,86	99,34	,07	,00
600 -< 700	60,55	1,06	1,24	,09	100,00	99,53	,05	,00
700 -< 800	64,98	1,81	3,67	,19	100,00	98,87	,13	,05
800 -< 900	73,77	1,71	4,68	,50	100,00	97,52	,47	,06
900 -< 1000	68,70	1,57	6,10	,67	99,59	98,39		
1000 -< 1500	71,40	2,78	12,35	,72	98,97	96,70	,41	,02
1500 -< 2000	77,00	2,33	13,00	2,13	99,00	96,35		
2000 & +	74,02	2,99	39,37	3,61	100,00	92,30	3,15	,50
T O T A A L	35,18	1,60	2,66	,51	99,08	98,36	,32	,09

TABEL 2 : ONDERVERDELING IN PERCENT VAN HET BEDRAG DER INKOMENS NAARGELANG AARD
EN AANTAL AANGIFTEN PER KLASSE VAN HET TOTAAL NETTO BELASTBAAR INKOMEN

PROVINCIE HENEGOUWEN
ARRONDISSEMENT ZINNIK

KLASSEN VAN TOTAAL NETTO BELASTBAAR INKOMEN (1000F)	INKOMSTEN VAN ONROERENDE GOEDEREN		INKOMSTEN VAN KAPITALEN EN ROERENDE GOEDEREN		BEDRIJFS- INKOMSTEN		DIVERSE INKOMSTEN	
	AANTAL	BEDRAG	AANTAL	BEDRAG	AANTAL	BEDRAG	AANTAL	BEDRAG
< 40	10,35	7,70	5,85	3,68	94,77	93,52	,34	,45
40 -< 60	19,46	5,65	8,28	2,47	95,24	93,46	,41	,21
60 -< 80	23,39	4,20	6,27	1,90	97,29	95,02	1,16	,68
80 -< 100	28,63	4,62	6,41	1,59	97,51	94,89	1,28	,68
100 -< 125	36,02	4,21	4,59	,87	98,24	96,30	1,10	,59
125 -< 150	39,34	4,14	3,99	,79	98,36	96,13	,93	,63
150 -< 175	37,81	4,09	3,63	,89	98,34	96,17	,96	,45
175 -< 200	34,08	3,49	3,97	,77	98,84	96,65	,63	,36
200 -< 225	33,20	3,58	4,10	,80	98,85	96,55	1,05	,34
225 -< 250	30,14	2,60	2,88	,58	98,94	97,55	,72	,17
250 -< 275	30,60	2,23	3,20	,67	99,08	98,09	,26	,10
275 -< 300	30,02	1,75	2,77	,36	99,50	98,59	,74	,30
300 -< 350	36,21	1,77	2,39	,41	99,64	98,78	,44	,09
350 -< 400	41,64	1,62	1,80	,42	99,58	98,98	,33	,09
400 -< 450	46,51	1,65	1,41	,25	99,76	99,12	,46	,06
450 -< 500	50,52	1,68	1,60	,40	99,71	98,89	,38	,07
500 -< 600	56,22	1,51	1,74	,24	99,88	99,28	,46	,06
600 -< 700	61,21	1,39	1,96	,33	99,87	99,27	,37	,07
700 -< 800	66,94	1,87	3,09	,42	99,73	98,81	,27	,04
800 -< 900	70,34	1,69	4,74	,57	99,74	98,75	,90	,16
900 -< 1000	74,20	1,87	5,26	,69	99,91	98,53	,35	,04
1000 -< 1500	77,84	2,20	10,29	,94	99,81	98,24	,56	,06
1500 -< 2000	80,61	2,86	17,58	1,55	99,80	96,89	,61	,01
2000 & +	78,98	3,71	32,88	7,23	99,46	90,97	1,62	,04
T O T A A L	45,00	2,06	3,66	,85	99,11	98,19	,59	,11

TABEL 2 : ONDERVERDELING IN PERCENT VAN HET BEDRAG DER INKOMENS NAARGELANG AARD EN AANTAL AANGIFTEN PER KLASSE VAN HET TOTAAL NETTO BELASTBAAR INKOMEN

PROVINCIE HENEGOUWEN
ARRONDISSEMENT THUIN

KLASSEN VAN TOTAAL NETTO BELASTBAAR INKOMEN (1000F)	INKOMSTEN VAN ONROERENDE GOEDEREN		INKOMSTEN VAN KAPITALEN EN ROERENDE GOEDEREN		BEDRIJFS- INKOMSTEN		DIVERSE INKOMSTEN	
	AANTAL	BEDRAG	AANTAL	BEDRAG	AANTAL	BEDRAG	AANTAL	BEDRAG
< 40	9,05	5,40	6,86	3,99	94,13	93,15	,35	,34
40 -< 60	16,54	4,28	8,40	2,03	96,30	93,35	,86	,68
60 -< 80	17,05	4,16	5,40	1,44	98,01	95,85	,57	,28
80 -< 100	24,56	3,97	4,11	,79	97,82	96,13	1,34	1,00
100 -< 125	28,24	3,72	3,93	,70	98,47	96,38	1,05	,75
125 -< 150	29,40	3,25	3,14	,70	98,83	96,58	,79	,52
150 -< 175	29,25	2,98	2,79	,59	99,05	97,21	,80	,39
175 -< 200	29,94	2,88	3,49	,54	98,93	97,59	,39	,26
200 -< 225	29,86	2,76	3,12	,59	99,18	97,39	,53	,24
225 -< 250	28,13	2,15	2,40	,39	99,08	98,25	,36	,25
250 -< 275	27,23	1,60	2,04	,48	99,32	98,60	,29	,16
275 -< 300	28,42	1,60	1,87	,43	99,59	98,80	,32	,11
300 -< 350	35,82	1,46	1,82	,27	99,74	99,16	,22	,06
350 -< 400	43,65	1,40	1,23	,35	99,63	99,15	,26	,03
400 -< 450	45,65	1,34	1,28	,33	99,81	99,13	,31	,10
450 -< 500	50,17	1,50	1,81	,43	99,62	98,96	,42	,05
500 -< 600	56,34	1,45	1,37	,19	99,84	99,33	,11	,02
600 -< 700	60,99	1,37	1,37	,22	99,91	99,39	,26	,04
700 -< 800	67,90	1,66	3,45	,44	99,84	98,95	,16	,02
800 -< 900	73,74	1,71	4,28	,39	99,92	99,24		
900 -< 1000	76,32	1,79	5,66	,49	100,00	99,10	,26	,01
1000 -< 1500	76,93	1,95	5,97	,58	99,87	98,85	,34	,14
1500 -< 2000	77,81	2,71	16,43	1,08	99,71	98,08	1,15	,08
2000 & +	80,21	3,56	34,28	2,64	99,65	95,40	1,77	,23
T O T A A L	41,94	1,85	2,99	,53	99,23	98,67	,41	,11

TABEL 2 : ONDERVERDELING IN PERCENT VAN HET BEDRAG DER INKOMENS NAARGELANG AARD
EN AANTAL AANGIFTEN PER KLASSE VAN HET TOTAAL NETTO BELASTBAAR INKOMEN

PROVINCIE HENEGOUWEN
ARRONDISSEMENT DOORNIK

KLASSEN VAN TOTAAL NETTO BELASTBAAR INKOMEN (1000F)	INKOMSTEN VAN ONROERENDE GOEDEREN		INKOMSTEN VAN KAPITALEN EN ROERENDE GOEDEREN		BEDRIJFS- INKOMSTEN		DIVERSE INKOMSTEN	
	AANTAL	BEDRAG	AANTAL	BEDRAG	AANTAL	BEDRAG	AANTAL	BEDRAG
< 40	10,28	5,57	8,86	5,60	93,24	91,65	,34	,25
40 -< 60	13,67	2,79	6,78	2,45	96,26	95,06	,59	,48
60 -< 80	16,96	2,63	6,37	2,50	97,19	95,56	,74	,39
80 -< 100	22,08	2,71	7,76	2,00	97,21	94,15	1,66	1,20
100 -< 125	23,71	2,82	5,54	1,45	97,47	95,18	1,68	1,11
125 -< 150	23,75	2,78	3,85	1,03	98,75	96,67	,74	,43
150 -< 175	23,71	2,80	4,66	1,23	98,14	95,89	1,35	,70
175 -< 200	24,38	2,57	3,39	,88	98,22	96,38	1,33	,80
200 -< 225	25,86	2,46	4,02	1,26	98,75	96,64	,63	,27
225 -< 250	24,31	2,27	3,43	,81	98,94	97,47	,40	,13
250 -< 275	26,70	1,63	3,00	,67	99,27	98,26	,34	,09
275 -< 300	26,99	1,39	2,67	,54	99,52	98,81	,26	,08
300 -< 350	32,03	1,28	2,04	,45	99,54	99,03	,27	,07
350 -< 400	38,02	1,19	1,95	,47	99,65	99,08	,21	,07
400 -< 450	42,50	1,27	2,40	,66	99,62	98,76	,45	,06
450 -< 500	46,37	1,26	2,91	,63	99,61	98,78	,25	,02
500 -< 600	51,35	1,13	2,36	,52	99,70	98,96	,21	,04
600 -< 700	58,83	1,18	2,76	,49	99,76	99,04	,22	,03
700 -< 800	64,43	1,33	4,31	,86	99,79	98,37	,37	,06
800 -< 900	70,22	2,13	7,08	1,13	99,57	97,39	,26	,01
900 -< 1000	67,72	1,93	7,39	1,29	99,59	97,39	,68	,10
1000 -< 1500	74,00	2,11	10,72	1,67	99,38	97,09	1,24	,13
1500 -< 2000	71,08	3,58	22,29	5,38	98,80	91,99	3,31	,40
2000 & +	81,25	3,10	42,26	11,87	97,32	86,11	2,38	,48
T O T A A L	37,97	1,70	4,28	1,50	98,88	97,46	,58	,15

TABEL 2 : ONDERVERDELING IN PERCENT VAN HET BEDRAG DER INKOMENS NAARGELANG AARD
EN AANTAL AANGIFTEN PER KLASSE VAN HET TOTAAL NETTO BELASTBAAR INKOMEN

PROVINCIE LUIK
ARRONDISSEMENT HOEI

KLASSEN VAN TOTAAL NETTO BELASTBAAR INKOMEN (1000F)	INKOMSTEN VAN ONROERENDE GOEDEREN		INKOMSTEN VAN KAPITALEN EN ROERENDE GOEDEREN		BEDRIJFS- INKOMSTEN		DIVERSE INKOMSTEN	
	AANTAL	BEDRAG	AANTAL	BEDRAG	AANTAL	BEDRAG	AANTAL	BEDRAG
< 40	11,10	5,94	6,85	4,49	94,21	92,55	,48	,54
40 -< 60	20,84	4,54	9,63	2,79	93,87	93,29	1,93	1,30
60 -< 80	25,31	3,85	5,52	1,50	96,63	94,68	1,07	,87
80 -< 100	30,94	4,21	6,82	1,23	95,86	93,20	2,56	2,07
100 -< 125	36,88	3,90	3,87	,63	97,77	95,68	1,64	1,08
125 -< 150	41,18	3,63	3,44	,90	98,65	96,41	1,05	,71
150 -< 175	38,99	4,58	4,76	1,05	98,11	95,44	,99	,45
175 -< 200	32,85	3,12	2,92	,63	98,93	96,87	1,17	,55
200 -< 225	32,70	2,38	2,68	,58	99,24	97,81	,48	,14
225 -< 250	34,46	2,83	2,93	,51	98,99	97,03	,91	,42
250 -< 275	29,78	1,90	2,74	,57	99,35	98,25	,65	,24
275 -< 300	31,32	1,87	3,22	,52	99,34	98,55	,33	,11
300 -< 350	39,35	1,82	2,22	,32	99,54	98,95	,54	,18
350 -< 400	43,84	1,59	1,49	,33	99,69	99,15	,39	,11
400 -< 450	50,90	1,56	1,66	,34	99,81	99,32	,33	,05
450 -< 500	54,84	1,54	1,83	,41	99,54	98,81	,41	,08
500 -< 600	60,20	1,61	2,31	,36	99,68	99,17	,56	,09
600 -< 700	64,30	1,43	1,65	,23	99,76	99,30	,31	,03
700 -< 800	67,66	1,86	3,94	,62	99,52	98,52	,41	,01
800 -< 900	71,22	1,89	6,05	,87	99,44	98,13	,56	,13
900 -< 1000	74,82	2,01	5,63	,82	99,82	98,63	,35	,01
1000 -< 1500	77,36	2,42	9,11	1,38	99,39	97,68	,52	,01
1500 -< 2000	84,44	2,67	22,96	3,53	99,61	95,07	1,56	,02
2000 & +	80,97	2,57	39,38	8,48	98,23	91,18	3,10	,13
T O T A A L	47,43	2,00	3,80	1,09	98,93	98,01	,71	,13

TABEL 2 : ONDERVERDELING IN PERCENT VAN HET BEDRAG DER INKOMENS NAARGELANG AARD
EN AANTAL AANGIFTEN PER KLASSE VAN HET TOTAAL NETTO BELASTBAAR INKOMEN

PROVINCIE LUIK
ARRONDISSEMENT LUIK

KLASSEN VAN TOTAAL NETTO BELASTBAAR INKOMEN (1000F)	INKOMSTEN VAN ONROERENDE GOEDEREN		INKOMSTEN VAN KAPITALEN EN ROERENDE GOEDEREN		BEDRIJFS- INKOMSTEN		DIVERSE INKOMSTEN	
	AANTAL	BEDRAG	AANTAL	BEDRAG	AANTAL	BEDRAG	AANTAL	BEDRAG
< 40	6,58	5,26	5,45	3,60	95,37	94,51	,42	,57
40 -< 60	13,78	4,56	6,63	1,98	96,64	94,92	1,81	1,20
60 -< 80	18,06	4,29	6,40	1,74	97,05	94,80	1,64	1,10
80 -< 100	23,20	4,54	6,21	1,38	97,27	94,72	2,08	1,40
100 -< 125	29,27	4,81	3,84	,81	97,51	94,92	2,55	1,75
125 -< 150	33,18	5,00	3,53	,72	97,86	95,31	2,19	1,28
150 -< 175	32,02	4,48	3,42	,80	98,24	95,82	1,76	,98
175 -< 200	31,94	4,71	3,72	,78	98,09	95,44	1,70	,97
200 -< 225	28,09	4,02	3,50	,77	98,40	96,18	1,47	,68
225 -< 250	27,72	3,25	3,09	,57	98,86	96,87	1,36	,63
250 -< 275	25,98	2,64	2,70	,51	99,18	97,96	,87	,33
275 -< 300	27,33	2,60	2,70	,54	99,01	97,90	,88	,25
300 -< 350	30,41	2,11	2,71	,47	99,43	98,52	,79	,21
350 -< 400	34,69	2,05	2,01	,40	99,48	98,66	,54	,13
400 -< 450	40,59	2,01	1,65	,35	99,55	98,89	,50	,11
450 -< 500	46,38	1,99	1,74	,34	99,64	98,95	,40	,10
500 -< 600	51,41	1,85	1,88	,27	99,78	99,08	,37	,08
600 -< 700	55,84	1,80	1,95	,24	99,82	99,14	,37	,05
700 -< 800	63,25	2,08	3,14	,44	99,72	98,74	,52	,08
800 -< 900	69,17	2,53	4,32	,60	99,59	98,37	,46	,08
900 -< 1000	71,55	2,81	6,06	,81	99,58	97,95	,66	,07
1000 -< 1500	76,20	3,03	9,90	1,10	99,67	97,45	,89	,08
1500 -< 2000	80,85	3,68	21,00	1,91	99,20	96,36	1,42	,14
2000 & +	85,35	4,56	36,61	5,50	98,97	91,69	2,52	,59
T O T A A L	41,15	2,59	3,73	,85	98,94	97,85	,95	,22

TABEL 2 : ONDERVERDELING IN PERCENT VAN HET BEDRAG DER INKOMENS NAARGELANG AARD
EN AANTAL AANGIFTEN PER KLASSE VAN HET TOTAAL NETTO BELASTBAAR INKOMEN

PROVINCIE LUIK
ARRONDISSEMENT VERVIERS

KLASSEN VAN TOTAAL NETTO BELASTBAAR INKOMEN (1000F)	INKOMSTEN VAN ONROERENDE GOEDEREN		INKOMSTEN VAN KAPITALEN EN ROERENDE GOEDEREN		BEDRIJFS- INKOMSTEN		DIVERSE INKOMSTEN	
	AANTAL	BEDRAG	AANTAL	BEDRAG	AANTAL	BEDRAG	AANTAL	BEDRAG
< 40	10,22	7,60	12,01	6,87	91,53	89,36	,58	,64
40 -< 60	14,26	4,26	12,91	3,48	95,13	91,43	1,06	,62
60 -< 80	18,66	5,39	11,96	2,48	95,98	92,05	1,07	,53
80 -< 100	21,14	4,34	12,20	2,74	95,98	92,23	1,63	,81
100 -< 125	24,51	4,78	7,92	1,82	97,09	92,56	2,07	1,11
125 -< 150	26,14	4,34	5,58	1,33	98,36	94,01	1,21	,72
150 -< 175	25,76	4,68	6,27	1,31	98,05	93,97	,97	,40
175 -< 200	24,54	4,00	5,90	1,21	98,36	94,82	1,00	,46
200 -< 225	22,92	2,80	4,49	,93	98,57	96,46	,76	,37
225 -< 250	21,46	2,53	3,76	,76	99,13	96,91	,53	,23
250 -< 275	23,23	2,27	4,08	,90	99,16	97,41	,35	,10
275 -< 300	25,88	1,84	3,47	,66	99,29	98,15	,46	,11
300 -< 350	32,17	1,75	3,00	,45	99,51	98,53	,34	,09
350 -< 400	38,60	1,69	2,58	,50	99,64	98,59	,23	,06
400 -< 450	43,07	1,69	2,61	,51	99,64	98,54	,29	,07
450 -< 500	45,76	1,53	2,25	,49	99,69	98,68	,23	,09
500 -< 600	50,35	1,69	3,32	,58	99,54	98,43	,40	,10
600 -< 700	55,26	1,58	3,67	,60	99,67	98,60	,34	,06
700 -< 800	61,98	2,26	5,81	,84	99,48	97,76	,49	,09
800 -< 900	69,96	2,54	7,18	1,07	99,20	97,36	,71	,23
900 -< 1000	69,07	2,60	9,03	1,31	99,32	97,00	,38	,16
1000 -< 1500	73,45	2,91	14,32	1,93	99,37	95,97	,95	,38
1500 -< 2000	74,03	4,02	26,41	3,16	98,70	93,63	1,59	,28
2000 & +	84,38	3,79	42,44	8,60	98,98	87,63	2,04	,56
T O T A A L	37,86	2,32	5,65	1,34	98,66	96,98	,63	,19

TABEL 2 : ONDERVERDELING IN PERCENT VAN HET BEDRAG DER INKOMENS NAARGELANG AARD
EN AANTAL AANGIFTEN PER KLASSE VAN HET TOTAAL NETTO BELASTBAAR INKOMEN

PROVINCIE LUIK
ARRONDISSEMENT BORGWORM

KLASSEN VAN TOTAAL NETTO BELASTBAAR INKOMEN (1000F)	INKOMSTEN VAN ONROERENDE GOEDEREN		INKOMSTEN VAN KAPITALEN EN ROERENDE GOEDEREN		BEDRIJFS- INKOMSTEN		DIVERSE INKOMSTEN	
	AANTAL	BEDRAG	AANTAL	BEDRAG	AANTAL	BEDRAG	AANTAL	BEDRAG
< 40	16,85	8,03	8,64	4,69	92,20	91,13	,14	,28
40 -< 60	29,41	3,63	6,59	1,98	97,65	95,58	,71	,60
60 -< 80	33,27	3,31	3,95	1,27	99,06	96,81	,75	,49
80 -< 100	35,36	3,53	4,23	1,45	97,29	95,97	1,18	,82
100 -< 125	45,10	3,87	2,55	,43	98,47	96,96	,82	,48
125 -< 150	48,01	4,06	3,59	,72	98,31	96,57	,90	,50
150 -< 175	43,60	3,90	2,92	,54	98,48	96,69	1,52	,88
175 -< 200	37,56	4,56	3,02	,75	97,74	96,11	,45	,25
200 -< 225	36,34	2,77	2,91	1,01	98,47	96,68	,83	,41
225 -< 250	33,71	2,15	2,60	,65	98,88	97,69	,50	,27
250 -< 275	31,24	2,09	2,09	,46	99,07	98,27	,70	,19
275 -< 300	36,29	1,36	1,48	,21	99,66	99,26	,68	,21
300 -< 350	44,14	1,60	2,34	,52	99,49	98,73	,51	,09
350 -< 400	49,54	1,31	1,41	,19	99,88	99,38	,43	,08
400 -< 450	54,42	1,30	1,94	,13	99,87	99,43	,40	,16
450 -< 500	60,54	1,50	1,67	,26	99,78	99,23	,29	,06
500 -< 600	61,76	1,15	1,59	,32	99,77	99,36	,14	,01
600 -< 700	65,41	1,09	1,42	,18	99,89	99,59	,33	,03
700 -< 800	71,73	1,61	2,75	,57	99,91	98,95	,38	,07
800 -< 900	75,64	1,43	4,29	,21	100,00	99,64	,34	,00
900 -< 1000	72,49	1,58	5,26	,34	100,00	98,89	,48	,04
1000 -< 1500	77,82	2,60	10,28	,67	99,62	97,98	,25	,05
1500 -< 2000	74,21	2,37	19,50	1,40	99,37	97,53	,63	,04
2000 & +	81,75	2,90	36,51	4,33	100,00	94,56	3,17	,94
T O T A A L	50,90	1,79	3,24	,59	99,08	98,63	,53	,14

TABEL 2 : ONDERVERDELING IN PERCENT VAN HET BEDRAG DER INKOMENS NAARGELANG AARD EN AANTAL AANGIFTEN PER KLASSE VAN HET TOTAAL NETTO BELASTBAAR INKOMEN

P R O V I N C I E L I M B U R G
A R R O N D I S S E M E N T H A S S E L T

KLASSEN VAN TOTAAL NETTO BELASTBAAR INKOMEN (1000F)	INKOMSTEN VAN ONROERENDE GOEDEREN		INKOMSTEN VAN KAPITALEN EN ROERENDE GOEDEREN		BEDRIJFS- INKOMSTEN		DIVERSE INKOMSTEN	
	AANTAL	BEDRAG	AANTAL	BEDRAG	AANTAL	BEDRAG	AANTAL	BEDRAG
< 40	1,82	1,55	,68	,46	99,02	99,82	,14	,24
40 -< 60	6,23	1,17	1,01	,24	99,43	99,32	,19	,10
60 -< 80	6,73	1,45	,58	,19	99,47	99,22	,26	,13
80 -< 100	11,11	1,31	,56	,14	98,84	98,17	1,20	1,04
100 -< 125	18,42	1,95	,70	,15	99,16	98,40	,67	,45
125 -< 150	22,82	2,14	,41	,10	99,48	98,66	,43	,28
150 -< 175	24,24	2,66	,61	,21	99,10	98,03	,38	,25
175 -< 200	22,86	2,23	,60	,16	99,19	98,30	,78	,45
200 -< 225	24,41	2,45	,82	,24	99,21	98,11	,27	,12
225 -< 250	21,92	1,67	,48	,10	99,59	98,98	,21	,10
250 -< 275	21,94	1,66	,52	,16	99,55	99,11	,16	,06
275 -< 300	25,90	1,35	,41	,08	99,73	99,45	,27	,09
300 -< 350	32,92	1,40	,44	,05	99,76	99,42	,17	,05
350 -< 400	37,46	1,31	,36	,05	99,82	99,48	,18	,09
400 -< 450	43,32	1,53	,30	,05	99,73	99,38	,12	,02
450 -< 500	47,56	1,32	,47	,07	99,83	99,48	,07	,02
500 -< 600	51,82	1,21	,43	,07	99,88	99,60	,07	,01
600 -< 700	56,08	1,22	,40	,06	99,85	99,58	,11	,02
700 -< 800	61,85	1,74	,74	,09	99,79	99,15	,19	,05
800 -< 900	67,76	1,69	1,51	,15	100,00	99,16	,17	,02
900 -< 1000	71,58	2,06	1,60	,17	99,85	98,99	,26	,06
1000 -< 1500	74,97	2,59	3,34	,56	99,64	98,00	,48	,21
1500 -< 2000	74,70	3,31	7,00	,66	99,73	97,44	,94	,31
2000 & +	77,79	3,42	20,41	2,34	99,59	94,11	,97	1,74
T O T A A L	38,82	1,70	,77	,24	99,64	98,93	,25	,16

TABEL 2 : ONDERVERDELING IN PERCENT VAN HET BEDRAG DER INKOMENS NAARGELANG AARD
EN AANTAL AANGIFTEN PER KLASSE VAN HET TOTAAL NETTO BELASTBAAR INKOMEN

PROVINCIE LIMBURG
ARRONDISSEMENT MAASEIK

KLASSEN VAN TOTAAL NETTO BELASTBAAR INKOMEN (1000F)	INKOMSTEN VAN ONROERENDE GOEDEREN		INKOMSTEN VAN KAPITALEN EN ROERENDE GOEDEREN		BEDRIJFS- INKOMSTEN		DIVERSE INKOMSTEN	
	AANTAL	BEDRAG	AANTAL	BEDRAG	AANTAL	BEDRAG	AANTAL	BEDRAG
< 40	2,52	3,44	,27	,19	99,52	99,69		
40 -< 60	5,03	1,12	,34	,11	99,66	100,57	,22	,15
60 -< 80	7,71	1,16	,90	,27	99,80	99,55	,20	,07
80 -< 100	10,57	1,05	,61	,16	99,74	99,35	,09	,02
100 -< 125	17,46	1,85	,33	,05	99,38	98,89	,33	,23
125 -< 150	22,99	1,72	,32	,17	99,52	98,95	,44	,33
150 -< 175	21,22	1,86	,30	,15	99,50	98,81	,25	,10
175 -< 200	21,01	1,27	,69	,28	99,51	98,97	,29	,15
200 -< 225	20,19	1,26	,73	,41	99,71	98,96	,24	,11
225 -< 250	20,09	1,31	,28	,12	99,63	99,06	,41	,19
250 -< 275	22,09	,96	,24	,06	99,92	99,55	,08	,05
275 -< 300	26,39	1,00	,20	,04	99,83	99,52	,03	,01
300 -< 350	36,49	1,00	,23	,06	99,90	99,51	,08	,04
350 -< 400	44,10	1,04	,19	,07	99,89	99,50	,09	,05
400 -< 450	51,56	1,11	,19	,06	99,90	99,47	,23	,12
450 -< 500	54,01	1,03	,24	,04	99,93	99,62	,13	,03
500 -< 600	55,34	,94	,20	,05	99,95	99,58	,08	,02
600 -< 700	57,16	,97	,30	,04	99,94	99,55	,14	,06
700 -< 800	62,21	1,20	,88	,24	99,86	99,03	,46	,18
800 -< 900	66,86	1,44	1,34	,10	99,92	98,79	,33	,24
900 -< 1000	72,76	1,78	2,06	,60	99,45	97,95	,96	,49
1000 -< 1500	70,06	1,71	3,65	,42	99,84	97,64	1,27	,62
1500 -< 2000	63,09	2,35	9,01	2,99	97,85	94,23	2,15	1,39
2000 & +	73,17	2,77	18,29	3,48	99,19	93,77	2,03	,45
T O T A A L	39,64	1,22	,53	,27	99,80	99,02	,22	,15

TABEL 2 : ONDERVERDELING IN PERCENT VAN HET BEDRAG DER INKOMENS NAARGELANG AARD
EN AANTAL AANGIFTEN PER KLASSE VAN HET TOTAAL NETTO BELASTBAAR INKOMEN

PROVINCIE LIMBURG
ARRONDISSEMENT TONGEREN

KLASSEN VAN TOTAAL NETTO BELASTBAAR INKOMEN (1000F)	INKOMSTEN VAN ONROERENDE GOEDEREN		INKOMSTEN VAN KAPITALEN EN ROERENDE GOEDEREN		BEDRIJFS- INKOMSTEN		DIVERSE INKOMSTEN	
	AANTAL	BEDRAG	AANTAL	BEDRAG	AANTAL	BEDRAG	AANTAL	BEDRAG
< 40	2,99	1,79	1,35	,66	97,41	98,22	,11	,09
40 -< 60	7,40	1,49	,92	,19	99,42	98,94	,23	,20
60 -< 80	8,66	1,19	,98	,27	99,31	99,08	,20	,09
80 -< 100	11,69	1,31	1,09	,21	99,58	98,54	,84	,49
100 -< 125	16,38	1,88	,57	,20	99,39	98,67	,44	,30
125 -< 150	18,45	2,15	,90	,21	99,32	98,40	,45	,27
150 -< 175	16,66	1,93	,65	,16	99,03	98,08	,79	,41
175 -< 200	19,69	1,78	,64	,24	99,51	98,47	,49	,23
200 -< 225	16,55	1,64	,78	,22	99,42	98,34	,68	,29
225 -< 250	18,91	1,80	,61	,19	99,39	98,45	,24	,07
250 -< 275	21,82	1,59	,22	,08	99,52	98,90	,18	,10
275 -< 300	26,51	1,31	,44	,09	99,84	99,24	,24	,08
300 -< 350	33,78	1,17	,48	,11	99,69	99,29	,27	,12
350 -< 400	37,72	1,01	,28	,05	99,92	99,66	,10	,01
400 -< 450	43,45	1,10	,39	,13	99,84	99,47	,18	,07
450 -< 500	46,28	1,05	,36	,04	99,98	99,63	,14	,03
500 -< 600	49,58	,99	,38	,05	99,91	99,62	,11	,03
600 -< 700	54,07	1,13	,46	,07	99,92	99,44	,21	,09
700 -< 800	61,69	1,55	,70	,11	99,95	98,91	,28	,07
800 -< 900	65,77	1,60	2,13	,23	99,84	98,43	,49	,17
900 -< 1000	70,06	1,83	2,80	,27	99,75	98,65		
1000 -< 1500	71,88	2,16	3,79	,64	99,36	97,36	,81	,27
1500 -< 2000	71,05	2,69	14,29	2,26	98,87	93,66	1,88	,41
2000 & +	74,02	4,00	26,38	4,37	97,64	90,06	3,15	1,48
T O T A A L	35,90	1,44	,84	,32	99,62	98,71	,30	,15

**TABEL 2 : ONDERVERDELING IN PERCENT VAN HET BEDRAG DER INKOMENS NAARGELANG AARD
EN AANTAL AANGIFTEN PER KLASSE VAN HET TOTAAL NETTO BELASTBAAR INKOMEN**

P R O V I N C I E L U X E M B U R G
A R R O N D I S S E M E N T A A R L E N

KLASSEN VAN TOTAAL NETTO BELASTBAAR INKOMEN (1000F)	INKOMSTEN VAN ONROERENDE GOEDEREN		INKOMSTEN VAN KAPITALEN EN ROERENDE GOEDEREN		BEDRIJFS- INKOMSTEN		DIVERSE INKOMSTEN	
	AANTAL	BEDRAG	AANTAL	BEDRAG	AANTAL	BEDRAG	AANTAL	BEDRAG
< 40	4,85	2,20	3,60	2,12	96,56	95,85	,16	,30
40 -< 60	11,32	3,33	3,30	1,37	98,11	94,21		
60 -< 80	13,06	1,85	3,09	,83	99,31	98,63	,34	,02
80 -< 100	16,23	2,80	3,90	1,14	96,43	94,98	1,95	1,34
100 -< 125	24,49	4,69	1,63	,26	98,37	89,87	1,63	1,21
125 -< 150	23,31	3,68	1,56	,63	98,70	89,58	,78	,36
150 -< 175	26,40	3,60	1,06	,33	98,33	90,02	,76	,51
175 -< 200	26,98	4,39	1,90	,25	98,41	87,47	,48	,33
200 -< 225	27,69	3,27	2,91	,60	98,46	87,90	1,03	,59
225 -< 250	28,87	3,65	1,94	,37	98,71	90,71	,48	,12
250 -< 275	25,26	2,26	2,57	,47	98,64	93,35	,76	,27
275 -< 300	26,19	1,96	1,30	,06	98,84	94,13	,72	,20
300 -< 350	37,30	1,89	2,06	,24	98,17	93,66	,76	,29
350 -< 400	43,37	2,75	2,14	,22	97,60	86,79	,77	,24
400 -< 450	47,50	2,03	1,86	,14	97,94	85,36	,79	,36
450 -< 500	47,56	1,64	2,50	,18	98,75	87,87	,57	,20
500 -< 600	52,31	1,77	1,79	,11	99,11	87,82	,55	,28
600 -< 700	58,48	1,82	2,62	,24	98,69	87,44	,52	,09
700 -< 800	66,71	2,10	4,03	,27	99,14	88,51	1,73	,39
800 -< 900	72,85	1,78	4,96	,32	99,22	88,07	1,31	,51
900 -< 1000	71,58	1,64	2,81	,07	99,30	90,35	1,40	,46
1000 -< 1500	80,15	2,47	9,54	,39	98,85	91,28	2,10	,87
1500 -< 2000	84,47	3,81	24,27	1,07	99,03	93,55	1,94	,08
2000 & +	75,00	3,49	33,82	1,33	100,00	95,45	1,47	,48
T O T A A L	40,21	2,29	2,85	,31	98,45	89,39	,85	,36

TABEL 2 : ONDERVERDELING IN PERCENT VAN HET BEDRAG DER INKOMENS NAARGELANG AARD
EN AANTAL AANGIFTEN PER KLASSE VAN HET TOTAAL NETTO BELASTBAAR INKOMEN

PROVINCIE LUXEMBURG
ARRONDISSEMENT BASTENAKEN

KLASSEN VAN TOTAAL NETTO BELASTBAAR INKOMEN (1000F)	INKOMSTEN VAN ONROERENDE GOEDEREN		INKOMSTEN VAN KAPITALEN EN ROERENDE GOEDEREN		BEDRIJFS- INKOMSTEN		DIVERSE INKOMSTEN	
	AANTAL	BEDRAG	AANTAL	BEDRAG	AANTAL	BEDRAG	AANTAL	BEDRAG
< 40	9,83	5,34	4,91	2,78	94,87	92,92		
40 -< 60	16,10	2,31	5,85	2,97	96,59	95,49	,49	,02
60 -< 80	17,45	2,96	3,64	1,09	98,18	96,55		
80 -< 100	22,93	2,24	3,76	2,23	98,50	96,06	,38	,20
100 -< 125	20,67	2,40	2,42	,99	98,51	97,17	,93	,47
125 -< 150	24,29	3,84	3,16	,93	98,50	95,35	,67	,17
150 -< 175	25,05	3,06	2,58	,71	99,01	96,07	,99	,33
175 -< 200	24,70	2,78	2,43	,58	99,19	96,87	,81	,08
200 -< 225	19,65	1,97	1,95	,65	99,22	96,93	,97	,41
225 -< 250	25,20	1,78	3,13	1,54	98,05	95,51	,39	,09
250 -< 275	26,79	1,64	1,83	,28	99,08	96,79	,37	,26
275 -< 300	33,33	1,73	1,86	,37	99,38	97,85	,16	,01
300 -< 350	36,21	1,23	1,56	,50	99,59	97,52	,08	,01
350 -< 400	37,68	1,21	1,23	,32	99,67	98,24	,45	,06
400 -< 450	45,47	1,51	1,58	,26	99,86	96,79	,29	,10
450 -< 500	49,74	1,77	2,26	,11	99,48	96,60	,35	,02
500 -< 600	51,25	2,08	2,63	,59	99,16	96,61	,12	,01
600 -< 700	57,26	1,67	3,72	,36	100,00	97,22	,34	,04
700 -< 800	65,08	3,08	5,40	,88	99,37	95,15	,32	,01
800 -< 900	69,61	1,74	5,39	,57	99,02	96,32		
900 -< 1000	73,55	2,63	6,61	,68	100,00	97,68	,83	,01
1000 -< 1500	79,31	2,86	13,79	1,26	99,57	96,89	3,02	,56
1500 -< 2000	76,36	4,15	27,27	2,52	98,18	93,22	5,45	1,44
2000 & +	78,69	5,35	27,87	3,41	100,00	93,46	3,28	,02
T O T A A L	36,45	2,19	3,15	,78	99,00	96,62	,49	,13

TABEL 2 : ONDERVERDELING IN PERCENT VAN HET BEDRAG DER INKOMENS NAARGELANG AARD
EN AANTAL AANGIFTEN PER KLASSE VAN HET TOTAAL NETTO BELASTBAAR INKOMEN

PROVINCIE LUXEMBURG
ARRONDISSEMENT MARCHE - EN - F A M E N N E

KLASSEN VAN TOTAAL NETTO BELASTBAAR INKOMEN (1000F)	INKOMSTEN VAN ONROERENDE GOEDEREN		INKOMSTEN VAN KAPITALEN EN ROERENDE GOEDEREN		BEDRIJFS- INKOMSTEN		DIVERSE INKOMSTEN	
	AANTAL	BEDRAG	AANTAL	BEDRAG	AANTAL	BEDRAG	AANTAL	BEDRAG
< 40	7,89	4,72	5,77	3,76	95,14	94,66	,46	,37
40 -< 60	12,97	2,72	2,73	1,05	98,29	97,31	,68	,23
60 -< 80	15,08	4,43	5,25	2,12	97,38	95,56	,66	,35
80 -< 100	23,72	4,42	5,71	1,51	97,00	94,79	1,80	1,55
100 -< 125	31,29	5,44	3,14	,77	96,70	93,91	1,26	1,09
125 -< 150	32,80	3,79	1,32	,15	98,98	96,95	,59	,43
150 -< 175	32,35	4,64	2,77	1,00	97,58	95,73	,87	,34
175 -< 200	29,53	3,83	1,27	,24	98,91	97,31	,36	,27
200 -< 225	31,04	3,37	2,29	1,33	98,77	96,71	,35	,18
225 -< 250	32,13	3,65	2,66	,70	98,90	96,49	,47	,31
250 -< 275	29,23	2,21	2,46	,65	99,08	97,95	,31	,17
275 -< 300	31,03	1,68	1,28	,21	99,74	98,89	,38	,05
300 -< 350	40,26	1,56	1,92	,26	99,79	99,14	,36	,07
350 -< 400	45,85	1,89	1,82	,26	99,64	99,01	,64	,07
400 -< 450	50,53	2,16	1,59	,58	99,47	98,20	,64	,18
450 -< 500	55,32	2,20	2,47	,48	99,48	98,49	,39	,09
500 -< 600	59,35	1,84	2,32	,43	99,85	98,95	,15	,03
600 -< 700	61,91	2,14	2,96	,70	99,45	98,40	,44	,05
700 -< 800	66,53	2,71	6,01	1,48	98,60	97,18	,60	,07
800 -< 900	67,57	2,32	7,43	,93	99,66	97,92	1,69	,15
900 -< 1000	80,77	2,45	7,69	1,51	99,36	97,37		
1000 -< 1500	76,69	3,89	14,04	2,13	98,88	95,73	1,40	,29
1500 -< 2000	77,42	3,13	26,88	6,94	97,85	92,46	2,15	,32
2000 & +	73,08	3,16	34,62	17,20	94,87	81,34	1,28	,01
T O T A A L	42,30	2,52	3,38	1,68	98,85	97,04	,58	,14

TABEL 2 : ONDERVERDELING IN PERCENT VAN HET BEDRAG DER INKOMENS NAARGELANG AARD EN AANTAL AANGIFTEN PER KLASSE VAN HET TOTAAL NETTO BELASTBAAR INKOMEN

PROVINCE LUXEMBURG
ARRONDISSEMENT NEUFCHATEAU

KLASSEN VAN TOTAAL NETTO BELASTBAAR INKOMEN (1000F)	INKOMSTEN VAN ONROERENDE GOEDEREN		INKOMSTEN VAN KAPITALEN EN ROERENDE GOEDEREN		BEDRIJFS- INKOMSTEN		DIVERSE INKOMSTEN	
	AANTAL	BEDRAG	AANTAL	BEDRAG	AANTAL	BEDRAG	AANTAL	BEDRAG
< 40	11,16	5,47	5,29	3,70	94,42	95,53	,29	,35
40 -< 60	24,32	3,99	7,77	3,16	96,62	93,66		
60 -< 80	25,58	3,49	6,14	2,12	96,93	95,16	,51	,51
80 -< 100	27,23	2,72	5,74	1,12	98,30	95,96	1,28	,95
100 -< 125	33,56	3,71	2,51	,45	98,63	96,75	,68	,49
125 -< 150	34,53	2,88	1,97	,87	99,19	97,56	,93	,35
150 -< 175	34,64	4,03	3,65	1,20	98,38	96,22	,41	,20
175 -< 200	30,85	3,60	2,83	,42	99,11	96,88	,89	,58
200 -< 225	30,96	2,80	1,97	,64	98,94	97,15	,30	,15
225 -< 250	29,18	1,53	1,64	,38	99,04	98,48	,41	,20
250 -< 275	31,25	1,70	2,30	,64	99,23	98,36	,26	,06
275 -< 300	33,57	1,33	1,69	,23	99,80	99,17	,10	,10
300 -< 350	43,07	1,51	2,18	,36	99,65	98,94	,30	,09
350 -< 400	45,15	1,23	1,58	,26	99,79	99,08	,21	,01
400 -< 450	51,27	1,23	1,97	,12	99,72	99,27		
450 -< 500	56,71	1,76	2,20	,20	99,88	98,48	,24	,02
500 -< 600	56,44	1,48	2,52	,33	99,93	98,99	,37	,08
600 -< 700	61,93	1,91	3,24	,70	99,62	97,95	,29	,15
700 -< 800	68,32	2,10	5,16	,63	99,63	98,30	,18	,04
800 -< 900	69,34	1,85	3,44	,23	99,71	98,33	,57	,08
900 -< 1000	70,67	2,11	8,17	,90	99,52	98,28	,48	,04
1000 -< 1500	76,44	2,14	11,06	1,39	100,00	97,72	,48	,19
1500 -< 2000	67,42	3,79	23,60	2,19	97,75	94,88	1,12	,22
2000 & +	80,91	3,25	34,55	34,39	97,27	63,02	1,82	,06
T O T A A L	43,09	2,00	3,35	3,00	99,11	95,77	,39	,11

TABEL 2 : ONDERVERDELING IN PERCENT VAN HET BEDRAG DER INKOMENS NAARGELANG AARD
EN AANTAL AANGIFTEN PER KLASSE VAN HET TOTAAL NETTO BELASTBAAR INKOMEN

PROVINCIE LUXEMBURG
ARRONDISSEMENT VIRTON

KLASSEN VAN TOTAAL NETTO BELASTBAAR INKOMEN (1000F)	INKOMSTEN VAN ONROERENDE GOEDEREN		INKOMSTEN VAN KAPITALEN EN ROERENDE GOEDEREN		BEDRIJFS- INKOMSTEN		DIVERSE INKOMSTEN	
	AANTAL	BEDRAG	AANTAL	BEDRAG	AANTAL	BEDRAG	AANTAL	BEDRAG
< 40	8,96	4,91	9,45	6,80	92,02	90,42	,16	,26
40 -< 60	19,37	4,11	9,09	2,61	95,65	94,07	,40	,11
60 -< 80	16,78	2,69	9,54	4,87	95,39	92,92	,33	,31
80 -< 100	26,12	3,49	8,15	2,03	97,47	94,65	1,69	,77
100 -< 125	29,26	3,78	3,82	,90	98,09	94,97	,88	,51
125 -< 150	28,77	2,97	3,32	1,01	98,62	96,05	,83	,31
150 -< 175	31,78	2,75	3,10	,75	99,07	96,36	,47	,19
175 -< 200	32,42	2,54	2,73	,60	98,72	95,98	,55	,20
200 -< 225	33,84	2,31	3,02	,55	99,81	96,29	,57	,19
225 -< 250	32,80	1,88	2,24	,54	99,20	97,12	,16	,16
250 -< 275	29,99	1,24	2,91	,34	99,42	97,75	,44	,09
275 -< 300	36,54	1,55	1,62	,26	99,73	97,76	,81	,15
300 -< 350	42,01	1,29	1,35	,21	99,60	98,07	,20	,08
350 -< 400	46,32	1,15	1,37	,21	99,27	95,67	,49	,04
400 -< 450	50,45	1,46	2,41	,51	99,30	93,57	,20	,03
450 -< 500	60,62	1,30	2,04	,42	99,52	94,88	,12	,04
500 -< 600	59,10	1,17	1,84	,10	99,92	95,91	,08	,01
600 -< 700	59,41	1,07	2,38	,22	99,66	96,00	,11	,01
700 -< 800	64,96	1,39	3,54	,37	99,80	95,74	,59	,08
800 -< 900	70,59	1,38	4,33	,59	99,69	97,13	,31	,02
900 -< 1000	73,74	1,89	3,54	,61	99,49	96,18	,51	,11
1000 -< 1500	75,08	2,38	10,73	,99	99,68	95,99	,95	,24
1500 -< 2000	72,31	2,71	24,62	3,20	98,46	95,66		
2000 & +	79,37	2,31	31,75	4,62	98,41	94,51		
T O T A A L	43,09	1,61	3,48	,64	98,88	95,98	,42	,09

**TABEL 2 : ONDERVERDELING IN PERCENT VAN HET BEDRAG DER INKOMENS NAARGELANG AARD
EN AANTAL AANGIFTEN PER KLASSE VAN HET TOTAAL NETTO BELASTBAAR INKOMEN**

P R O V I N C I E N A M E N
A R R O N D I S S E M E N T D I N A N T

KLASSEN VAN TOTAAL NETTO BELASTBAAR INKOMEN (1000F)	INKOMSTEN VAN ONROERENDE GOEDEREN		INKOMSTEN VAN KAPITALEN EN ROERENDE GOEDEREN		BEDRIJFS- INKOMSTEN		DIVERSE INKOMSTEN	
	AANTAL	BEDRAG	AANTAL	BEDRAG	AANTAL	BEDRAG	AANTAL	BEDRAG
< 40	12,36	10,70	8,72	5,53	92,00	88,11	,31	,26
40 -< 60	22,15	5,02	13,21	4,31	93,50	90,22	,41	,17
60 -< 80	24,55	6,43	9,82	3,09	94,60	90,79	1,15	,71
80 -< 100	26,17	3,90	7,02	1,83	96,69	93,11	2,48	1,69
100 -< 125	30,45	4,37	4,93	1,45	96,74	93,84	2,07	1,39
125 -< 150	32,31	4,15	4,65	1,47	98,03	94,70	1,26	,63
150 -< 175	32,66	4,81	4,24	1,14	97,97	94,69	1,32	,76
175 -< 200	26,36	3,46	4,26	,95	98,15	96,16	,83	,45
200 -< 225	28,01	2,88	2,81	,54	99,09	97,20	1,00	,31
225 -< 250	26,99	2,88	2,08	,67	98,84	97,17	,83	,35
250 -< 275	30,50	1,84	1,90	,55	99,51	98,21	,49	,23
275 -< 300	33,72	1,49	1,85	,44	99,38	98,92	,56	,16
300 -< 350	38,63	1,77	1,91	,44	99,57	98,80	,40	,06
350 -< 400	43,40	1,72	2,12	,41	99,63	98,82	,24	,03
400 -< 450	50,47	1,47	2,30	,56	99,65	98,91	,45	,09
450 -< 500	54,39	1,78	2,89	,90	99,53	98,48	,71	,08
500 -< 600	56,48	1,79	2,99	,87	99,38	98,42	,51	,08
600 -< 700	63,19	1,65	2,78	,28	99,85	99,16	,46	,07
700 -< 800	66,13	2,11	4,48	1,01	99,46	97,94	,63	,10
800 -< 900	73,55	2,72	7,56	1,08	99,42	97,59	,73	,06
900 -< 1000	74,84	2,29	9,09	2,06	98,73	96,86	1,48	,21
1000 -< 1500	74,77	3,44	16,13	3,74	98,27	94,50	1,96	,20
1500 -< 2000	77,66	3,61	26,06	5,00	97,34	93,61	2,13	,07
2000 & +	87,37	4,66	42,42	15,29	95,96	80,37	5,05	1,75
T O T A A L	43,42	2,39	4,45	1,96	98,62	96,68	,81	,25

TABEL 2 : ONDERVERDELING IN PERCENT VAN HET BEDRAG DER INKOMENS NAARGELANG AARD
EN AANTAL AANGIFTEN PER KLASSE VAN HET TOTAAL NETTO BELASTBAAR INKOMEN

P R O V I N C I E N A M E N
A R R O N D I S S E M E N T N A M E N

KLASSEN VAN TOTAAL NETTO BELASTBAAR INKOMEN (1000F)	INKOMSTEN VAN ONROERENDE GOEDEREN		INKOMSTEN VAN KAPITALEN EN ROERENDE GOEDEREN		BEDRIJFS- INKOMSTEN		DIVERSE INKOMSTEN	
	AANTAL	BEDRAG	AANTAL	BEDRAG	AANTAL	BEDRAG	AANTAL	BEDRAG
< 40	9,88	7,82	8,03	4,72	92,12	91,44	,53	,73
40 -< 60	19,41	5,64	7,41	2,36	94,54	92,71	1,21	1,01
60 -< 80	25,57	6,27	7,15	2,60	95,92	93,14	1,68	1,22
80 -< 100	27,89	4,38	5,64	1,86	96,91	94,57	1,81	1,30
100 -< 125	37,44	5,98	3,79	1,41	97,45	94,39	1,75	1,21
125 -< 150	40,01	5,14	3,39	,80	98,01	95,27	1,76	1,01
150 -< 175	37,69	5,14	3,29	,81	98,21	95,06	1,34	,68
175 -< 200	36,18	4,46	3,33	,78	98,01	95,53	1,22	,75
200 -< 225	32,87	3,79	2,85	,70	98,36	96,68	,96	,45
225 -< 250	31,11	2,99	2,70	,78	98,87	97,32	,92	,28
250 -< 275	29,85	2,77	2,51	,45	99,30	97,97	,81	,25
275 -< 300	29,21	1,92	2,76	,51	99,51	98,59	,39	,11
300 -< 350	36,65	2,05	2,02	,43	99,49	98,51	,70	,22
350 -< 400	42,18	1,99	1,60	,30	99,50	98,76	,62	,13
400 -< 450	48,70	2,15	1,78	,35	99,67	98,74	,47	,09
450 -< 500	53,54	2,21	2,01	,40	99,54	98,72	,68	,13
500 -< 600	56,39	1,98	2,02	,37	99,66	98,82	,53	,07
600 -< 700	62,31	1,76	2,04	,31	99,77	99,07	,44	,07
700 -< 800	66,55	2,00	3,56	,77	99,52	98,45	,48	,06
800 -< 900	72,40	2,10	4,29	,59	99,78	98,64	,58	,05
900 -< 1000	75,04	2,27	5,76	,81	99,69	98,39	,88	,14
1000 -< 1500	77,98	2,78	8,75	1,09	99,53	97,71	,76	,09
1500 -< 2000	80,95	3,91	21,37	3,07	99,07	95,16	1,05	,16
2000 & +	85,51	3,78	36,14	9,26	97,98	88,61	3,43	,33
T O T A A L	46,34	2,51	3,63	1,17	98,83	97,60	,83	,18

TABEL 2 : ONDERVERDELING IN PERCENT VAN HET BEDRAG DER INKOMENS NAARGELANG AARD
EN AANTAL AANGIFTEN PER KLASSE VAN HET TOTAAL NETTO BELASTBAAR INKOMEN

PROVINCI E NAMEN
ARRONDISSEMENT PHILIPPEVILLE

KLASSEN VAN TOTAAL NETTO BELASTBAAR INKOMEN (1000F)	INKOMSTEN VAN ONROERENDE GOEDEREN		INKOMSTEN VAN KAPITALEN EN ROERENDE GOEDEREN		BEDRIJFS- INKOMSTEN		DIVERSE INKOMSTEN	
	AANTAL	BEDRAG	AANTAL	BEDRAG	AANTAL	BEDRAG	AANTAL	BEDRAG
< 40	10,79	4,85	9,76	4,93	93,15	91,26	,34	,43
40 -< 60	21,53	3,87	7,63	2,77	94,55	92,53	1,36	,93
60 -< 80	18,43	2,94	5,05	1,23	98,23	96,69	,51	,21
80 -< 100	25,81	2,97	4,47	,91	97,15	94,29	2,64	2,14
100 -< 125	29,41	3,63	2,42	,61	97,91	95,48	1,65	1,18
125 -< 150	29,76	3,63	3,29	,95	97,29	94,59	1,88	1,33
150 -< 175	27,81	2,84	2,59	,63	98,99	97,09	,72	,46
175 -< 200	26,86	2,82	3,71	1,14	99,00	96,63	,57	,40
200 -< 225	28,05	2,64	2,50	,40	99,12	97,81	,73	,30
225 -< 250	24,44	1,63	1,75	,26	99,50	99,02	,50	,20
250 -< 275	26,79	1,77	2,50	,38	99,17	98,35	,60	,06
275 -< 300	30,79	1,89	1,83	,44	99,59	98,30		
300 -< 350	37,08	1,11	2,00	,26	99,94	99,40	,22	,07
350 -< 400	42,63	,91	1,60	,33	99,81	99,31	,64	,14
400 -< 450	49,39	1,26	1,29	,18	99,64	99,16	,36	,12
450 -< 500	52,70	1,30	1,92	,48	99,82	99,03	,37	,04
500 -< 600	55,94	1,22	1,18	,27	99,77	99,24	,23	,05
600 -< 700	62,55	1,32	2,03	,30	99,58	99,11	,63	,08
700 -< 800	65,03	1,53	3,06	,25	99,60	99,05	,40	,06
800 -< 900	68,21	1,58	3,22	,20	99,80	99,21	,20	,07
900 -< 1000	75,43	1,44	4,10	,31	100,00	99,19	,34	,00
1000 -< 1500	77,30	1,80	6,34	,84	99,80	98,42	,41	,25
1500 -< 2000	78,70	4,40	21,30	4,53	99,07	92,80	,93	,25
2000 & +	73,56	3,45	33,33	14,27	96,55	84,32	2,30	,09
T O T A A L	41,98	1,68	2,94	1,01	99,04	98,09	,62	,15

TABEL 2 : ONDERVERDELING IN PERCENT VAN HET BEDRAG DER INKOMENS NAARGELANG AARD
EN AANTAL AANGIFTEN PER KLASSE VAN HET TOTAAL NETTO BELASTBAAR INKOMEN

PROVINCIE OOST-VLAANDEREN

ARRONDISSEMENT AALST

KLASSEN VAN TOTAAL NETTO BELASTBAAR INKOMEN (1000F)	INKOMSTEN VAN ONROERENDE GOEDEREN		INKOMSTEN VAN KAPITALEN EN ROERENDE GOEDEREN		BEDRIJFS- INKOMSTEN		DIVERSE INKOMSTEN	
	AANTAL	BEDRAG	AANTAL	BEDRAG	AANTAL	BEDRAG	AANTAL	BEDRAG
< 40	6,90	3,38	3,66	2,11	96,94	96,74	,15	,18
40 -< 60	16,20	2,89	3,56	1,16	98,16	97,08	,06	,02
60 -< 80	22,46	2,55	3,04	,74	99,00	97,83	,50	,22
80 -< 100	26,30	2,86	2,86	,66	98,49	97,26	1,18	,77
100 -< 125	33,13	3,00	1,71	,37	98,84	97,22	1,44	,95
125 -< 150	35,61	3,57	1,80	,43	98,62	96,70	1,28	,73
150 -< 175	32,55	3,54	1,36	,29	98,86	96,82	,95	,58
175 -< 200	28,09	3,30	1,71	,43	98,66	96,89	,54	,32
200 -< 225	27,47	2,71	1,19	,27	98,94	97,80	,66	,24
225 -< 250	26,68	2,25	1,41	,30	99,22	98,36	,24	,12
250 -< 275	27,90	2,00	,91	,15	99,34	98,61	,50	,17
275 -< 300	32,20	1,79	1,00	,15	99,51	98,87	,29	,10
300 -< 350	39,53	1,71	1,13	,19	99,64	99,11	,23	,04
350 -< 400	47,37	1,45	,76	,13	99,81	99,34	,13	,03
400 -< 450	52,66	1,73	,66	,11	99,75	99,21	,07	,02
450 -< 500	57,56	1,60	,74	,14	99,74	99,24	,18	,02
500 -< 600	59,12	1,41	1,08	,16	99,84	99,32	,10	,02
600 -< 700	61,12	1,22	1,09	,10	99,95	99,50	,10	,01
700 -< 800	64,64	1,50	2,11	,18	99,81	99,23	,14	,03
800 -< 900	71,85	1,74	3,06	,30	99,88	98,98	,16	,02
900 -< 1000	73,93	1,89	3,94	,50	99,94	98,62	,46	,12
1000 -< 1500	76,98	2,28	6,57	,42	99,84	98,45	,35	,05
1500 -< 2000	77,27	3,54	13,96	,73	99,84	96,98	,65	,21
2000 & +	74,38	3,30	27,27	2,53	99,38	95,16	1,45	,21
T O T A A L	45,56	1,86	1,87	,32	99,40	98,76	,37	,09

TABEL 2 : ONDERVERDELING IN PERCENT VAN HET BEDRAG DER INKOMENS NAARGELANG AARD EN AANTAL AANGIFTEN PER KLASSE VAN HET TOTAAL NETTO BELASTBAAR INKOMEN

P R O V I N C I E O O S T - V L A A N D E R E N
A R R O N D I S S E M E N T D E N D E R M O N D E

KLASSEN VAN TOTAAL NETTO BELASTBAAR INKOMEN (1000F)	INKOMSTEN VAN ONROERENDE GOEDEREN		INKOMSTEN VAN KAPITALEN EN ROERENDE GOEDEREN		BEDRIJFS- INKOMSTEN		DIVERSE INKOMSTEN	
	AANTAL	BEDRAG	AANTAL	BEDRAG	AANTAL	BEDRAG	AANTAL	BEDRAG
< 40	6,22	2,66	2,30	1,19	97,76	98,39	,05	,04
40 -< 60	12,61	2,48	3,30	1,16	98,35	97,33	,43	,31
60 -< 80	16,06	1,82	2,92	,82	98,47	97,43	,28	,15
80 -< 100	21,10	2,17	2,81	,69	98,04	96,70	1,44	1,04
100 -< 125	25,10	2,36	1,18	,27	99,15	97,72	1,22	,74
125 -< 150	27,58	2,70	1,76	,45	98,87	97,59	,82	,35
150 -< 175	25,71	2,50	1,57	,32	99,31	97,75	,74	,38
175 -< 200	23,62	2,47	1,32	,41	98,53	97,64	,54	,35
200 -< 225	23,28	2,20	1,79	,55	99,00	97,68	,60	,25
225 -< 250	22,85	2,12	1,12	,21	99,26	98,19	,65	,25
250 -< 275	20,68	1,47	,79	,22	99,42	99,00	,21	,07
275 -< 300	26,48	1,52	1,30	,26	99,62	99,05	,27	,09
300 -< 350	33,74	1,33	,93	,13	99,71	99,26	,21	,05
350 -< 400	42,91	1,29	,60	,10	99,76	99,43	,20	,05
400 -< 450	47,26	1,26	,55	,09	99,86	99,43	,21	,08
450 -< 500	51,86	1,23	,95	,11	99,87	99,43	,16	,03
500 -< 600	53,38	1,15	,81	,09	99,84	99,52	,12	,03
600 -< 700	55,65	1,17	1,24	,18	99,88	99,38	,21	,05
700 -< 800	62,65	1,40	1,98	,32	99,78	99,01	,55	,18
800 -< 900	67,45	1,59	2,90	,34	99,66	98,77	,61	,23
900 -< 1000	70,93	1,97	4,43	,38	99,70	98,57	,60	,14
1000 -< 1500	72,02	2,84	7,58	,68	99,66	96,90	1,91	,98
1500 -< 2000	70,74	4,00	21,28	1,26	97,87	93,58	3,72	2,52
2000 & +	78,74	3,40	29,60	3,90	98,85	92,97	2,01	1,34
T O T A A L	40,04	1,68	1,79	,42	99,44	98,54	,46	,29

TABEL 2 : ONDERVERDELING IN PERCENT VAN HET BEDRAG DER INKOMENS NAARGELANG AARD
EN AANTAL AANGIFTEN PER KLASSE VAN HET TOTAAL NETTO BELASTBAAR INKOMEN

PROVINCIE OOST-VLAANDEREN
ARRONDISSEMENT EEKLO

KLASSEN VAN TOTAAL NETTO BELASTBAAR INKOMEN (1000F)	INKOMSTEN VAN ONROERENDE GOEDEREN		INKOMSTEN VAN KAPITALEN EN ROERENDE GOEDEREN		BEDRIJFS- INKOMSTEN		DIVERSE INKOMSTEN	
	AANTAL	BEDRAG	AANTAL	BEDRAG	AANTAL	BEDRAG	AANTAL	BEDRAG
< 40	10,36	6,20	11,14	5,74	90,42	89,41		
40 -< 60	13,21	3,57	9,64	2,69	95,39	92,95	,21	,17
60 -< 80	17,37	2,71	3,82	1,12	97,52	96,44		
80 -< 100	16,47	2,78	5,82	1,21	98,50	95,61	,67	,30
100 -< 125	22,75	2,37	4,45	1,17	97,91	96,02	,76	,49
125 -< 150	22,30	2,34	2,21	,43	98,71	97,28	,46	,32
150 -< 175	23,21	2,80	4,15	1,00	97,87	95,55	1,12	1,08
175 -< 200	20,72	2,24	3,38	,62	98,72	97,42	,58	,14
200 -< 225	18,47	2,02	2,79	,63	98,71	97,12	,64	,30
225 -< 250	18,78	1,86	2,27	,28	99,16	98,07	,36	,06
250 -< 275	21,21	1,67	1,87	,50	99,06	98,12	,31	,22
275 -< 300	24,31	1,44	1,20	,35	99,82	98,96	,46	,11
300 -< 350	31,88	1,29	1,52	,33	99,51	98,93	,12	,03
350 -< 400	36,18	1,22	1,26	,42	99,46	98,96	,22	,09
400 -< 450	40,97	1,22	1,18	,27	99,84	98,90	,16	,04
450 -< 500	43,37	1,10	1,42	,22	99,75	99,23	,06	,04
500 -< 600	48,41	1,17	1,56	,18	99,91	99,18	,09	,01
600 -< 700	52,18	1,06	1,54	,19	99,79	98,91	,21	,13
700 -< 800	60,06	1,24	2,37	,42	99,62	98,70	,47	,13
800 -< 900	65,37	1,57	3,40	,33	99,68	97,90	,49	,30
900 -< 1000	66,01	2,12	4,40	,42	99,27	97,85	,73	,51
1000 -< 1500	72,71	2,73	9,56	,68	99,72	97,27	,55	,30
1500 -< 2000	73,68	3,85	19,74	2,69	99,34	94,57	,66	,02
2000 & +	77,14	3,21	33,14	3,43	99,43	93,19	2,29	,86
T O T A A L	36,67	1,64	3,08	,59	98,97	98,13	,33	,18

TABEL 2 : ONDERVERDELING IN PERCENT VAN HET BEDRAG DER INKOMENS NAARGELANG AARD
EN AANTAL AANGIFTEN PER KLASSE VAN HET TOTAAL NETTO BELASTBAAR INKOMEN

PROVINCIE OOST-VLAANDEREN

ARRONDISSEMENT GENT

KLASSEN VAN TOTAAL NETTO BELASTBAAR INKOMEN (1000F)	INKOMSTEN VAN ONROERENDE GOEDEREN		INKOMSTEN VAN KAPITALEN EN ROERENDE GOEDEREN		BEDRIJFS- INKOMSTEN		DIVERSE INKOMSTEN	
	AANTAL	BEDRAG	AANTAL	BEDRAG	AANTAL	BEDRAG	AANTAL	BEDRAG
< 40	7,08	4,81	7,00	4,24	94,14	93,06	,22	,19
40 -< 60	13,04	4,11	7,43	2,84	95,28	93,82	,66	,48
60 -< 80	14,33	2,77	5,98	1,75	97,23	95,57	,48	,27
80 -< 100	18,37	3,24	6,14	1,62	96,92	95,01	1,03	,67
100 -< 125	23,89	3,57	4,22	1,02	97,30	95,13	1,58	1,18
125 -< 150	24,64	3,45	3,73	,94	97,65	95,23	1,77	1,28
150 -< 175	24,34	4,05	4,76	1,07	97,50	94,87	1,73	,97
175 -< 200	22,23	3,54	4,43	1,08	97,81	95,41	1,29	,75
200 -< 225	22,18	2,91	3,53	1,05	98,30	96,30	1,27	,64
225 -< 250	20,40	2,53	3,38	,83	98,57	96,96	1,17	,55
250 -< 275	19,73	2,21	2,51	,58	99,14	97,92	,83	,34
275 -< 300	22,89	2,01	2,67	,40	99,21	98,25	,66	,23
300 -< 350	28,34	1,83	2,80	,50	99,27	98,33	,63	,18
350 -< 400	35,04	1,66	1,85	,48	99,46	98,70	,40	,13
400 -< 450	39,30	1,77	2,06	,48	99,48	98,59	,37	,09
450 -< 500	42,58	1,64	1,98	,41	99,49	98,80	,42	,08
500 -< 600	46,54	1,49	1,99	,37	99,65	98,98	,37	,06
600 -< 700	51,23	1,36	2,14	,33	99,76	99,16	,27	,04
700 -< 800	57,42	1,77	3,72	,53	99,69	98,70	,37	,04
800 -< 900	61,43	1,93	4,84	,68	99,60	98,38	,40	,07
900 -< 1000	67,03	2,33	6,71	,81	99,40	97,90	,46	,06
1000 -< 1500	68,95	2,62	10,15	1,22	99,59	97,31	,65	,08
1500 -< 2000	74,36	3,55	22,14	2,21	99,22	95,32	1,66	,48
2000 & +	79,07	4,26	38,33	6,81	98,70	89,92	2,04	,55
T O T A A L	36,79	2,17	4,09	1,09	98,78	97,58	,71	,20

TABEL 2 : ONDERVERDELING IN PERCENT VAN HET BEDRAG DER INKOMENS NAARGELANG AARD
EN AANTAL AANGIFTEN PER KLASSE VAN HET TOTAAL NETTO BELASTBAAR INKOMEN

PROVINCIE OOST-VLAANDEREN
ARRONDISSEMENT OUDENAARDE

KLASSEN VAN TOTAAL NETTO BELASTBAAR INKOMEN (1000F)	INKOMSTEN VAN ONROERENDE GOEDEREN		INKOMSTEN VAN KAPITALEN EN ROERENDE GOEDEREN		BEDRIJFS- INKOMSTEN		DIVERSE INKOMSTEN	
	AANTAL	BEDRAG	AANTAL	BEDRAG	AANTAL	BEDRAG	AANTAL	BEDRAG
< 40	9,48	4,51	5,28	3,22	95,49	94,10	,15	,19
40 -< 60	12,64	2,37	4,12	1,34	97,53	96,54		
60 -< 80	23,35	3,76	4,80	1,71	97,77	96,05	,56	,26
80 -< 100	23,83	2,57	3,72	1,17	97,81	96,04	1,24	,86
100 -< 125	30,36	2,84	2,66	,42	98,64	97,23	,80	,44
125 -< 150	30,15	3,94	2,94	,66	98,56	95,99	1,08	,58
150 -< 175	27,31	3,00	3,31	,85	99,02	96,75	,60	,41
175 -< 200	25,63	2,69	2,74	,60	98,89	97,36	,59	,30
200 -< 225	26,41	1,89	2,67	,64	99,06	97,86	,51	,23
225 -< 250	26,69	2,42	2,18	,47	99,35	97,86	,44	,15
250 -< 275	26,54	1,57	1,97	,50	99,48	98,63	,13	,03
275 -< 300	30,09	1,45	1,89	,49	99,29	98,77	,29	,14
300 -< 350	35,50	1,34	1,53	,21	99,64	99,20	,11	,02
350 -< 400	45,33	1,46	1,52	,26	99,64	99,09	,10	,05
400 -< 450	50,56	1,59	2,08	,31	99,60	98,96	,16	,01
450 -< 500	53,27	1,51	2,03	,35	99,78	98,96	,04	,03
500 -< 600	56,35	1,12	1,62	,21	99,91	99,44	,13	,03
600 -< 700	62,18	1,24	1,66	,27	99,83	99,33	,14	,04
700 -< 800	63,25	1,29	3,06	,24	100,00	99,29	,47	,08
800 -< 900	69,92	1,80	5,26	,35	99,89	98,48	,86	,31
900 -< 1000	70,46	1,83	7,10	,87	99,50	98,24	,66	,12
1000 -< 1500	77,55	2,40	9,84	1,06	99,54	97,32	1,01	,41
1500 -< 2000	76,37	3,00	22,36	4,24	99,58	94,84	,42	,09
2000 & +	79,34	2,85	29,52	2,74	100,00	95,82	2,21	,24
T O T A A L	42,94	1,72	2,97	,63	99,27	98,48	,37	,13

TABEL 2 : ONDERVERDELING IN PERCENT VAN HET BEDRAG DER INKOMENS NAARGELANG AARD EN AANTAL AANGIFTEN PER KLASSE VAN HET TOTAAL NETTO BELASTBAAR INKOMEN

**PROVINCIE OOST-VLAANDEREN
ARRONDISSEMENT SINT-NIKLAAS**

KLASSEN VAN TOTAAL NETTO BELASTBAAR INKOMEN (1000F)	INKOMSTEN VAN ONROERENDE GOEDEREN		INKOMSTEN VAN KAPITALEN EN ROERENDE GOEDEREN		BEDRIJFS- INKOMSTEN		DIVERSE INKOMSTEN	
	AANTAL	BEDRAG	AANTAL	BEDRAG	AANTAL	BEDRAG	AANTAL	BEDRAG
< 40	5,10	3,59	4,54	2,51	96,11	95,58	,19	,25
40 -< 60	8,79	2,19	3,75	1,07	97,68	96,51	,32	,21
60 -< 80	13,71	3,10	3,23	,95	97,82	96,54	,33	,23
80 -< 100	16,16	2,89	2,20	,57	98,38	96,66	1,45	,89
100 -< 125	20,51	2,84	2,15	,60	98,19	96,39	1,34	,94
125 -< 150	20,50	2,68	1,92	,52	98,47	96,60	1,13	,78
150 -< 175	20,73	3,22	1,85	,46	98,31	96,77	1,06	,55
175 -< 200	19,14	3,04	1,70	,43	98,75	96,86	,91	,43
200 -< 225	18,94	2,77	1,53	,55	98,68	97,09	,91	,34
225 -< 250	17,89	2,20	1,94	,57	98,81	97,81	,84	,33
250 -< 275	20,19	1,94	1,46	,27	99,41	98,29	,79	,20
275 -< 300	22,50	1,77	1,28	,17	99,36	98,76	,30	,13
300 -< 350	30,34	1,56	1,18	,26	99,69	99,03	,31	,10
350 -< 400	38,04	1,64	,85	,15	99,60	98,96	,26	,08
400 -< 450	41,55	1,52	,86	,22	99,66	99,10	,15	,03
450 -< 500	48,00	1,53	,75	,16	99,66	99,11	,24	,06
500 -< 600	51,03	1,28	1,01	,21	99,80	99,32	,13	,03
600 -< 700	55,43	1,48	1,55	,23	99,77	99,06	,25	,07
700 -< 800	60,92	1,62	2,32	,28	99,67	98,97	,30	,09
800 -< 900	66,51	1,86	2,80	,32	99,85	98,54	,56	,27
900 -< 1000	69,37	2,35	5,25	,62	99,44	97,90	,88	,37
1000 -< 1500	71,96	2,93	7,17	,67	99,55	97,14	1,13	,51
1500 -< 2000	66,45	4,02	18,61	1,70	99,13	94,72	2,81	1,44
2000 & +	76,17	3,81	28,50	9,22	99,07	85,46	5,14	2,86
T O T A A L	37,64	1,95	2,07	,74	99,22	97,93	,54	,33

TABEL 2 : ONDERVERDELING IN PERCENT VAN HET BEDRAG DER INKOMENS NAARGELANG AARD
EN AANTAL AANGIFTEN PER KLASSE VAN HET TOTAAL NETTO BELASTBAAR INKOMEN

PROVINCIE WEST-VLAANDEREN
ARRONDISSEMENT BRUGGE

KLASSEN VAN TOTAAL NETTO BELASTBAAR INKOMEN (1000F)	INKOMSTEN VAN ONROERENDE GOEDEREN		INKOMSTEN VAN KAPITALEN EN ROERENDE GOEDEREN		BEDRIJFS- INKOMSTEN		DIVERSE INKOMSTEN	
	AANTAL	BEDRAG	AANTAL	BEDRAG	AANTAL	BEDRAG	AANTAL	BEDRAG
< 40	7,85	5,67	7,26	4,80	93,50	93,16	,11	,12
40 -< 60	14,65	5,01	7,04	2,26	95,69	93,34	,63	,42
60 -< 80	17,06	5,75	6,66	2,07	96,70	94,68	,69	,36
80 -< 100	21,07	4,31	6,54	1,62	96,93	93,70	1,31	,78
100 -< 125	26,41	5,36	4,84	1,44	96,18	93,84	1,53	1,11
125 -< 150	27,90	5,64	4,15	,90	96,83	93,79	1,49	1,06
150 -< 175	27,48	5,45	5,89	1,47	96,28	92,98	1,84	1,21
175 -< 200	26,69	5,79	5,45	1,11	96,36	93,64	1,53	,88
200 -< 225	25,47	4,31	4,60	1,26	97,41	94,86	1,09	,54
225 -< 250	24,71	4,37	4,08	,82	97,78	95,50	,84	,45
250 -< 275	25,47	3,25	3,91	,84	98,53	96,95	,97	,39
275 -< 300	28,17	2,83	3,26	,53	98,78	97,62	,61	,27
300 -< 350	35,95	2,06	2,52	,46	99,35	98,34	,51	,12
350 -< 400	43,07	2,16	2,19	,37	99,38	98,38	,37	,09
400 -< 450	47,03	2,29	2,35	,45	99,30	98,29	,49	,13
450 -< 500	51,80	2,20	2,50	,54	99,15	98,21	,33	,06
500 -< 600	54,92	2,11	2,56	,40	99,49	98,49	,27	,08
600 -< 700	58,80	1,81	2,65	,38	99,46	98,67	,23	,05
700 -< 800	64,93	2,29	4,63	,75	99,26	98,03	,32	,09
800 -< 900	68,39	2,79	5,81	,72	99,29	97,64	,59	,17
900 -< 1000	72,92	2,95	6,94	,74	99,37	97,59	,57	,12
1000 -< 1500	74,66	4,11	11,98	1,54	99,03	95,57	1,07	,36
1500 -< 2000	78,51	5,59	23,69	2,58	99,17	93,23	1,52	,58
2000 & +	80,91	6,22	37,93	6,97	97,91	87,34	3,08	1,83
T O T A A L	42,33	3,07	4,52	1,22	98,39	96,65	,70	,34

TABEL 2 : ONDERVERDELING IN PERCENT VAN HET BEDRAG DER INKOMENS NAARGELANG AARD
EN AANTAL AANGIFTEN PER KLASSE VAN HET TOTAAL NETTO BELASTBAAR INKOMEN

PROVINCIE WEST-VLAANDEREN
ARRONDISSEMENT DIKSMUIDE

KLASSEN VAN TOTAAL NETTO BELASTBAAR INKOMEN (1000F)	INKOMSTEN VAN ONROERENDE GOEDEREN		INKOMSTEN VAN KAPITALEN EN ROERENDE GOEDEREN		BEDRIJFS- INKOMSTEN		DIVERSE INKOMSTEN	
	AANTAL	BEDRAG	AANTAL	BEDRAG	AANTAL	BEDRAG	AANTAL	BEDRAG
< 40	13,41	5,02	10,80	5,23	93,90	90,69		
40 -< 60	17,38	4,95	10,83	4,32	94,87	91,55	,28	,08
60 -< 80	17,18	1,74	5,73	1,07	97,61	96,00	,24	,26
80 -< 100	19,96	2,27	5,79	1,49	96,78	95,35	,86	,74
100 -< 125	25,17	3,26	4,66	,86	98,48	96,31	,35	,19
125 -< 150	21,58	1,65	5,60	,85	98,09	96,52	,41	,34
150 -< 175	17,73	1,34	3,85	,63	99,83	98,65	,33	,06
175 -< 200	17,26	1,63	4,50	,53	99,06	98,16	,19	,19
200 -< 225	20,62	1,37	4,33	,39	99,31	98,19	,35	,05
225 -< 250	17,68	1,25	3,21	,45	99,64	98,65	,18	,02
250 -< 275	20,51	1,27	3,37	,30	99,68	98,73	,16	,01
275 -< 300	26,54	,97	2,88	,19	99,61	98,84	,39	,09
300 -< 350	35,86	,93	2,70	,19	99,79	99,32	,10	,07
350 -< 400	41,41	,83	1,91	,14	99,80	99,41	,20	,06
400 -< 450	45,71	,83	2,29	,28	99,90	99,33	,10	,02
450 -< 500	46,47	1,02	2,96	,55	99,66	99,02	,23	,02
500 -< 600	50,34	1,14	3,03	,44	99,86	98,91	,07	,01
600 -< 700	55,05	,82	1,62	,24	99,91	99,19	,36	,24
700 -< 800	59,90	1,85	4,06	,40	100,00	98,25	,51	,11
800 -< 900	62,98	1,71	8,65	,59	100,00	98,52	,48	,00
900 -< 1000	67,36	2,73	6,94	,71	98,61	97,95	,69	,01
1000 -< 1500	70,83	2,76	12,12	,75	99,62	97,10	1,14	,54
1500 -< 2000	63,79	3,92	22,41	1,71	98,28	94,11	1,72	1,67
2000 & +	67,02	3,21	28,72	1,30	100,00	95,00	5,32	1,49
T O T A A L	35,44	1,43	4,17	,48	99,13	98,43	,30	,21

TABEL 2 : ONDERVERDELING IN PERCENT VAN HET BEDRAG DER INKOMENS NAARGELANG AARD
EN AANTAL AANGIFTEN PER KLASSE VAN HET TOTAAL NETTO BELASTBAAR INKOMEN

PROVINCIE WEST-VLAANDEREN

ARRONDISSEMENT IEPEL

KLASSEN VAN TOTAAL NETTO BELASTBAAR INKOMEN (1000F)	INKOMSTEN VAN ONROERENDE GOEDEREN		INKOMSTEN VAN KAPITALEN EN ROERENDE GOEDEREN		BEDRIJFS- INKOMSTEN		DIVERSE INKOMSTEN	
	AANTAL	BEDRAG	AANTAL	BEDRAG	AANTAL	BEDRAG	AANTAL	BEDRAG
< 40	15,20	8,89	18,57	9,30	87,41	85,56	,21	,25
40 -< 60	19,27	6,89	17,13	4,68	90,05	85,18	,13	,10
60 -< 80	15,54	3,17	11,27	2,77	96,09	93,17		
80 -< 100	18,92	3,08	9,46	1,89	96,48	93,29	1,21	,50
100 -< 125	16,23	2,43	5,80	1,09	98,17	96,06	,54	,26
125 -< 150	18,22	2,68	5,35	,80	98,47	96,57	,24	,08
150 -< 175	20,22	2,91	6,15	1,16	98,30	95,95	,22	,06
175 -< 200	19,10	2,64	5,35	1,44	97,96	96,20	,68	,15
200 -< 225	18,90	2,20	4,86	,85	98,38	97,10	,39	,06
225 -< 250	19,70	1,73	5,32	,90	98,83	97,45	,23	,21
250 -< 275	22,87	1,77	3,57	,40	99,11	98,24	,27	,08
275 -< 300	26,91	1,21	3,32	,40	99,70	98,85	,06	,00
300 -< 350	35,46	,95	3,15	,33	99,69	99,21	,14	,05
350 -< 400	42,08	1,23	3,38	,47	99,60	99,04	,09	,03
400 -< 450	44,59	1,22	3,28	,42	99,78	98,86	,13	,01
450 -< 500	48,80	1,15	4,26	,51	99,71	98,86	,19	,02
500 -< 600	49,07	1,11	2,90	,39	99,83	99,01	,06	,02
600 -< 700	55,20	1,22	3,24	,32	99,80	99,14	,08	,01
700 -< 800	58,50	1,50	6,05	,45	99,80	98,62	,10	,05
800 -< 900	62,34	1,46	7,46	,52	100,00	98,53	,71	,19
900 -< 1000	65,84	2,44	8,82	,93	99,45	97,35		
1000 -< 1500	71,64	2,66	16,78	1,03	99,66	97,37	,50	,16
1500 -< 2000	74,36	4,79	25,64	2,20	98,08	94,32		
2000 & +	77,39	3,21	32,66	2,20	100,00	94,90		
T O T A A L	35,39	1,65	5,76	,69	98,50	98,18	,22	,05

**TABEL 2 : ONDERVERDELING IN PERCENT VAN HET BEDRAG DER INKOMENS NAARGELANG AARD
EN AANTAL AANGIFTEN PER KLASSE VAN HET TOTAAL NETTO BELASTBAAR INKOMEN**

**PROVINCIE WEST-VLAANDEREN
ARRONDISSEMENT KORTRIJK**

KLASSEN VAN TOTAAL NETTO BELASTBAAR INKOMEN (1000F)	INKOMSTEN VAN ONROERENDE GOEDEREN		INKOMSTEN VAN KAPITALEN EN ROERENDE GOEDEREN		BEDRIJFS- INKOMSTEN		DIVERSE INKOMSTEN	
	AANTAL	BEDRAG	AANTAL	BEDRAG	AANTAL	BEDRAG	AANTAL	BEDRAG
< 40	7,03	4,80	7,26	4,58	93,56	93,35	,23	,24
40 -< 60	11,41	3,14	6,69	2,14	96,95	94,43	,36	,22
60 -< 80	15,07	3,26	6,26	1,66	97,15	95,00	,46	,29
80 -< 100	18,10	2,73	5,01	1,58	97,33	95,40	,86	,52
100 -< 125	21,01	3,13	3,79	,91	97,91	95,52	1,09	,74
125 -< 150	22,95	3,11	3,80	1,01	98,09	95,81	,70	,42
150 -< 175	23,50	3,55	4,18	,95	98,01	95,64	,69	,41
175 -< 200	22,80	2,73	3,88	1,01	98,60	96,85	,59	,25
200 -< 225	21,73	2,72	3,42	,83	98,64	96,82	,85	,36
225 -< 250	20,97	1,96	2,93	,70	98,61	97,47	,82	,40
250 -< 275	23,78	1,64	2,78	,46	99,50	98,56	,50	,12
275 -< 300	29,27	1,79	2,47	,33	99,45	98,64	,42	,19
300 -< 350	38,97	1,43	2,37	,35	99,65	99,02	,29	,11
350 -< 400	46,53	1,52	2,07	,29	99,71	99,10	,14	,03
400 -< 450	53,01	1,68	2,20	,45	99,52	98,75	,14	,03
450 -< 500	55,13	1,53	2,04	,36	99,63	98,91	,18	,06
500 -< 600	58,62	1,40	2,12	,35	99,68	99,10	,26	,05
600 -< 700	62,18	1,30	2,44	,24	99,83	99,19	,33	,10
700 -< 800	65,64	1,79	4,87	,84	99,48	98,08	,50	,18
800 -< 900	70,18	1,98	6,24	,65	99,87	98,14	,61	,22
900 -< 1000	72,98	2,19	8,61	1,10	99,41	97,56	,79	,31
1000 -< 1500	74,30	3,17	13,90	1,69	99,00	96,07	,86	,24
1500 -< 2000	76,02	3,94	24,25	2,66	99,46	94,39	1,36	,38
2000 & +	79,20	3,84	39,54	8,57	98,17	88,18	3,20	1,10
T O T A A L	43,03	2,04	4,07	1,25	98,99	97,45	,47	,22

TABEL 2 : ONDERVERDELING IN PERCENT VAN HET BEDRAG DER INKOMENS NAARGELANG AARD
EN AANTAL AANGIFTEN PER KLASSE VAN HET TOTAAL NETTO BELASTBAAR INKOMEN

PROVINCIE WEST-VLAANDEREN
ARRONDISSEMENT OOSTENDE

KLASSEN VAN TOTAAL NETTO BELASTBAAR INKOMEN (1000F)	INKOMSTEN VAN ONROERENDE GOEDEREN		INKOMSTEN VAN KAPITALEN EN ROERENDE GOEDEREN		BEDRIJFS- INKOMSTEN		DIVERSE INKOMSTEN	
	AANTAL	BEDRAG	AANTAL	BEDRAG	AANTAL	BEDRAG	AANTAL	BEDRAG
< 40	8,33	5,38	7,58	4,30	93,57	91,23	,46	,45
40 -< 60	17,90	5,65	7,72	2,28	95,37	93,74	,41	,34
60 -< 80	23,34	4,86	6,30	1,62	96,08	94,09	1,19	,93
80 -< 100	24,67	5,18	7,13	1,79	96,00	93,01	1,60	1,29
100 -< 125	30,23	5,78	5,77	1,36	95,67	92,31	2,01	1,59
125 -< 150	27,31	5,73	6,08	1,23	96,10	92,99	1,95	1,23
150 -< 175	26,16	6,21	6,17	1,14	96,06	91,69	2,06	1,60
175 -< 200	24,69	5,29	5,30	1,36	97,38	93,25	1,93	1,19
200 -< 225	23,06	5,43	5,54	1,36	96,84	93,69	1,19	,65
225 -< 250	23,33	4,58	4,57	,94	98,01	94,92	,82	,45
250 -< 275	22,73	3,28	3,82	,71	98,55	97,14	,59	,18
275 -< 300	24,67	2,93	4,49	,78	98,47	97,02	,86	,29
300 -< 350	34,22	2,56	3,26	,51	99,01	97,90	,41	,13
350 -< 400	40,94	2,61	2,66	,47	99,09	98,04	,54	,15
400 -< 450	43,92	2,43	3,13	,47	99,34	98,34	,41	,06
450 -< 500	46,95	2,35	2,72	,48	99,31	98,26	,36	,11
500 -< 600	50,67	2,37	3,03	,40	99,46	98,35	,12	,03
600 -< 700	55,34	2,18	3,15	,43	99,66	98,59	,13	,02
700 -< 800	60,21	3,07	5,73	,60	99,45	97,61	,30	,08
800 -< 900	63,11	3,19	6,06	,67	99,23	97,12	,43	,13
900 -< 1000	67,04	3,69	6,73	,62	99,16	96,89	,42	,15
1000 -< 1500	71,39	4,14	11,98	1,05	99,22	96,27	,92	,16
1500 -< 2000	77,98	6,50	25,08	2,10	99,08	92,67	,61	,29
2000 & +	76,95	6,26	37,69	4,05	98,75	90,76	1,56	,49
T O T A A L	38,81	3,33	4,97	,87	98,19	96,83	,75	,22

**TABEL 2 : ONDERVERDELING IN PERCENT VAN HET BEDRAG DER INKOMENS NAARGELANG AARD
EN AANTAL AANGIFTEN PER KLASSE VAN HET TOTAAL NETTO BELASTBAAR INKOMEN**

**PROVINCIE WEST - VLAANDEREN
ARRONDISSEMENT ROESELARE**

KLASSEN VAN TOTAAL NETTO BELASTBAAR INKOMEN (1000F)	INKOMSTEN VAN ONROERENDE GOEDEREN		INKOMSTEN VAN KAPITALEN EN ROERENDE GOEDEREN		BEDRIJFS- INKOMSTEN		DIVERSE INKOMSTEN	
	AANTAL	BEDRAG	AANTAL	BEDRAG	AANTAL	BEDRAG	AANTAL	BEDRAG
< 40	6,08	3,36	6,08	3,43	95,24	94,03	,27	,29
40 -< 60	12,33	3,22	5,12	1,80	96,76	95,51	,21	,14
60 -< 80	14,27	2,20	6,29	1,54	97,65	95,32	,38	,26
80 -< 100	20,07	2,34	5,98	1,42	97,78	95,90	,51	,45
100 -< 125	19,26	2,45	4,34	,60	98,77	97,17	,41	,21
125 -< 150	22,86	2,61	4,32	1,01	98,40	96,15	,72	,40
150 -< 175	22,68	3,35	4,44	1,00	98,87	96,42	,46	,20
175 -< 200	18,74	2,60	4,32	1,09	98,01	96,50	,53	,32
200 -< 225	19,93	2,03	3,30	,70	99,16	97,79	,28	,04
225 -< 250	21,77	2,15	4,45	1,12	98,85	97,69	,50	,13
250 -< 275	24,81	1,98	3,64	,58	99,25	98,20	,31	,04
275 -< 300	31,10	1,64	3,17	,47	99,28	98,67	,26	,13
300 -< 350	39,53	1,18	2,45	,32	99,81	99,32	,13	,05
350 -< 400	44,06	1,23	2,19	,20	99,84	99,31	,12	,03
400 -< 450	52,30	1,66	2,88	,47	99,68	98,76	,06	,02
450 -< 500	54,05	1,49	2,47	,46	99,71	98,85	,07	,00
500 -< 600	55,30	1,20	2,31	,29	99,77	99,15	,16	,04
600 -< 700	61,86	1,39	2,75	,36	99,75	99,03	,14	,02
700 -< 800	63,53	1,76	5,39	,45	99,77	98,51	,34	,05
800 -< 900	67,38	2,03	6,52	,58	99,49	98,05	,31	,08
900 -< 1000	70,96	1,80	10,77	1,23	99,51	97,62	,98	,30
1000 -< 1500	73,39	3,81	15,62	1,79	99,04	95,82	,44	,11
1500 -< 2000	78,91	5,55	27,80	2,17	99,68	94,17	1,28	,13
2000 & +	81,39	5,70	44,39	7,61	99,33	87,94	1,12	,03
T O T A A L	41,18	2,14	4,40	1,17	99,16	97,52	,27	,07

TABEL 2 : ONDERVERDELING IN PERCENT VAN HET BEDRAG DER INKOMENS NAARGELANG AARD
EN AANTAL AANGIFTEN PER KLASSE VAN HET TOTAAL NETTO BELASTBAAR INKOMEN

PROVINCIE WEST-VLAANDEREN
ARRONDISSEMENT TIELT

KLASSEN VAN TOTAAL NETTO BELASTBAAR INKOMEN (1000F)	INKOMSTEN VAN ONROERENDE GOEDEREN		INKOMSTEN VAN KAPITALEN EN ROERENDE GOEDEREN		BEDRIJFS- INKOMSTEN		DIVERSE INKOMSTEN	
	AANTAL	BEDRAG	AANTAL	BEDRAG	AANTAL	BEDRAG	AANTAL	BEDRAG
< 40	9,49	4,92	9,02	4,67	92,76	91,35	,09	,05
40 -< 60	16,43	3,79	8,69	3,59	96,37	93,34		
60 -< 80	16,22	2,61	7,23	2,36	96,90	94,43	,29	,32
80 -< 100	19,62	2,62	5,38	1,10	97,58	95,99	,94	,90
100 -< 125	23,43	2,96	5,06	1,45	97,51	95,26	,76	,58
125 -< 150	21,47	2,41	3,80	,90	98,90	97,08	,42	,27
150 -< 175	20,80	2,13	5,56	1,12	99,18	97,52	,21	,05
175 -< 200	17,89	2,57	5,60	1,21	98,49	96,26	,54	,39
200 -< 225	18,10	2,25	4,74	,89	99,14	97,33	,22	,09
225 -< 250	17,69	1,73	4,45	,80	99,05	97,83	,32	,16
250 -< 275	23,55	1,52	2,99	,22	99,64	98,77	,18	,15
275 -< 300	27,08	,82	2,33	,30	99,84	99,47		
300 -< 350	36,94	,93	2,76	,26	99,88	99,47	,06	,01
350 -< 400	43,35	1,05	2,69	,24	99,81	99,30		
400 -< 450	44,53	1,15	3,61	,48	99,73	98,96	,05	,01
450 -< 500	48,92	1,17	3,03	,29	99,81	99,17	,06	,01
500 -< 600	51,84	1,01	2,40	,23	99,84	99,41	,16	,03
600 -< 700	55,63	1,01	2,18	,24	99,87	99,36	,04	,00
700 -< 800	60,83	1,39	6,85	,97	99,66	98,30	,11	,02
800 -< 900	66,73	1,86	7,03	,70	100,00	98,42		
900 -< 1000	62,04	1,59	7,72	,69	100,00	98,31	,31	,10
1000 -< 1500	68,31	3,06	18,14	1,35	99,83	96,60	,17	,02
1500 -< 2000	70,06	3,96	29,94	1,85	100,00	94,66	,56	,54
2000 & +	77,92	5,32	38,96	6,22	99,57	90,45	,43	,01
T O T A A L	37,52	1,71	4,70	,92	99,12	98,07	,18	,06

**TABEL 2 : ONDERVERDELING IN PERCENT VAN HET BEDRAG DER INKOMENS NAARGELANG AARD
EN AANTAL AANGIFTEN PER KLASSE VAN HET TOTAAL NETTO BELASTBAAR INKOMEN**

**PROVINCIE WEST-VLAANDEREN
ARRONDISSEMENT VEURNE**

KLASSEN VAN TOTAAL NETTO BELASTBAAR INKOMEN (1000F)	INKOMSTEN VAN ONROERENDE GOEDEREN		INKOMSTEN VAN KAPITALEN EN ROERENDE GOEDEREN		BEDRIJFS- INKOMSTEN		DIVERSE INKOMSTEN	
	AANTAL	BEDRAG	AANTAL	BEDRAG	AANTAL	BEDRAG	AANTAL	BEDRAG
< 40	17,88	12,25	19,85	10,61	86,21	82,85		
40 -< 60	18,75	7,39	21,50	4,40	89,50	85,08	,75	,31
60 -< 80	16,17	4,66	12,53	3,93	92,94	89,09	,91	,71
80 -< 100	20,52	5,28	13,82	3,01	95,90	90,85	,86	,59
100 -< 125	23,69	5,72	9,91	2,22	93,84	90,25	1,20	,73
125 -< 150	22,86	6,10	8,45	1,88	94,91	90,96	1,37	,91
150 -< 175	25,16	6,08	10,88	1,92	95,13	90,58	1,79	1,00
175 -< 200	21,86	5,43	10,51	2,20	96,27	92,04	1,02	,61
200 -< 225	21,50	4,63	5,21	,99	96,91	94,44	,81	,49
225 -< 250	19,81	2,82	6,40	,80	98,60	96,29	,47	,29
250 -< 275	22,91	2,84	7,21	,91	97,88	96,91	,85	,58
275 -< 300	25,43	2,87	7,65	1,34	98,02	96,26	,62	,16
300 -< 350	34,07	2,06	5,34	,62	99,20	98,19		
350 -< 400	35,42	2,33	5,78	,54	99,10	97,82	,08	,08
400 -< 450	41,86	2,71	5,49	,81	98,63	96,82	,29	,24
450 -< 500	44,29	2,13	5,81	,70	99,37	97,98	,53	,12
500 -< 600	48,21	2,69	6,98	,73	99,42	97,77	,06	,00
600 -< 700	54,80	2,62	7,83	,47	99,25	97,97	,47	,08
700 -< 800	58,21	3,35	10,89	1,34	99,29	96,31	,54	,06
800 -< 900	67,37	3,18	11,84	,93	99,47	97,02	,26	,01
900 -< 1000	66,80	3,82	13,13	1,04	99,61	96,52		
1000 -< 1500	74,22	4,08	17,26	1,48	98,96	95,38		
1500 -< 2000	79,51	6,83	35,25	3,84	99,18	90,20	,82	,49
2000 & +	87,69	4,85	37,69	2,31	98,46	94,03		
T O T A A L	36,32	3,35	9,30	1,16	97,29	96,23	,52	,15

INKOMENSPIRAMIDEN

PROCENTUELE VERDELING VAN HET AANTAL AANGIFTEN PER INKOMENSKLASSE VAN 10000F.
HET RIJK

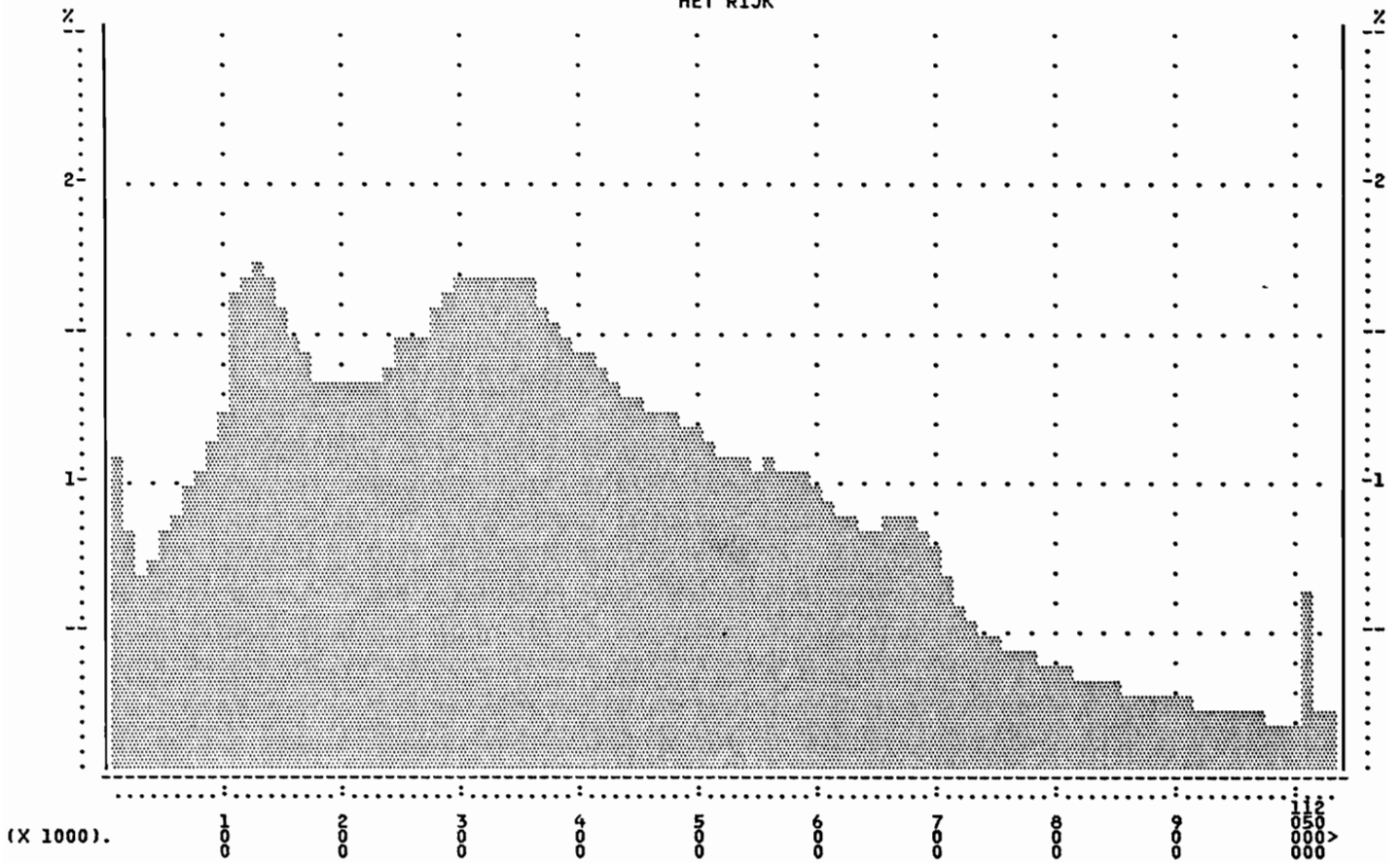

PROCENTUELE VERDELING VAN HET AANTAL AANGIFTEN PER INKOMENSKLASSE VAN 10000F.
BRUSSELS GEWEST

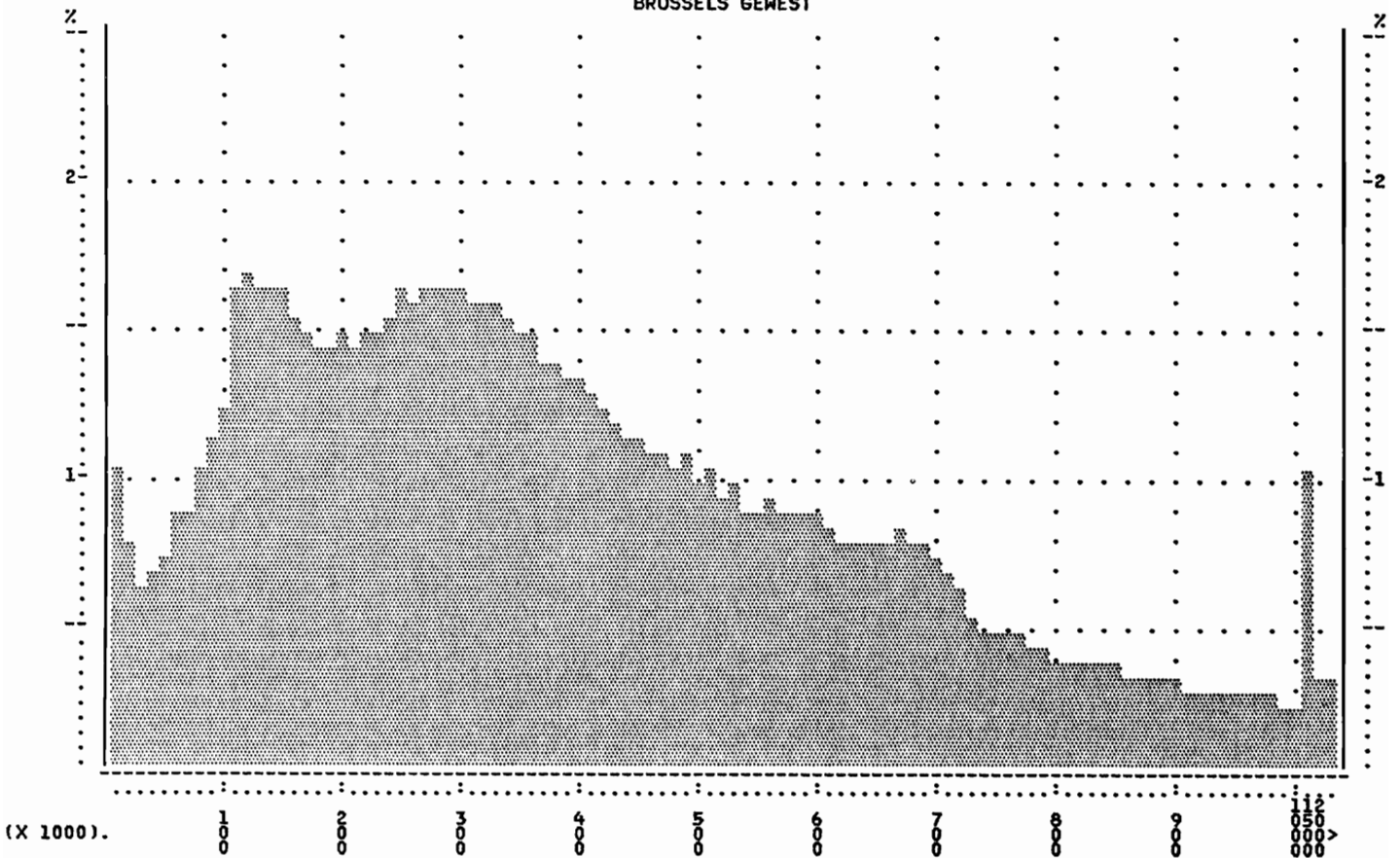

PROCENTUELE VERDELING VAN HET AANTAL AANGIFTEN PER INKOMENSKLASSE VAN 10000F.
VLAAMS GEWEST

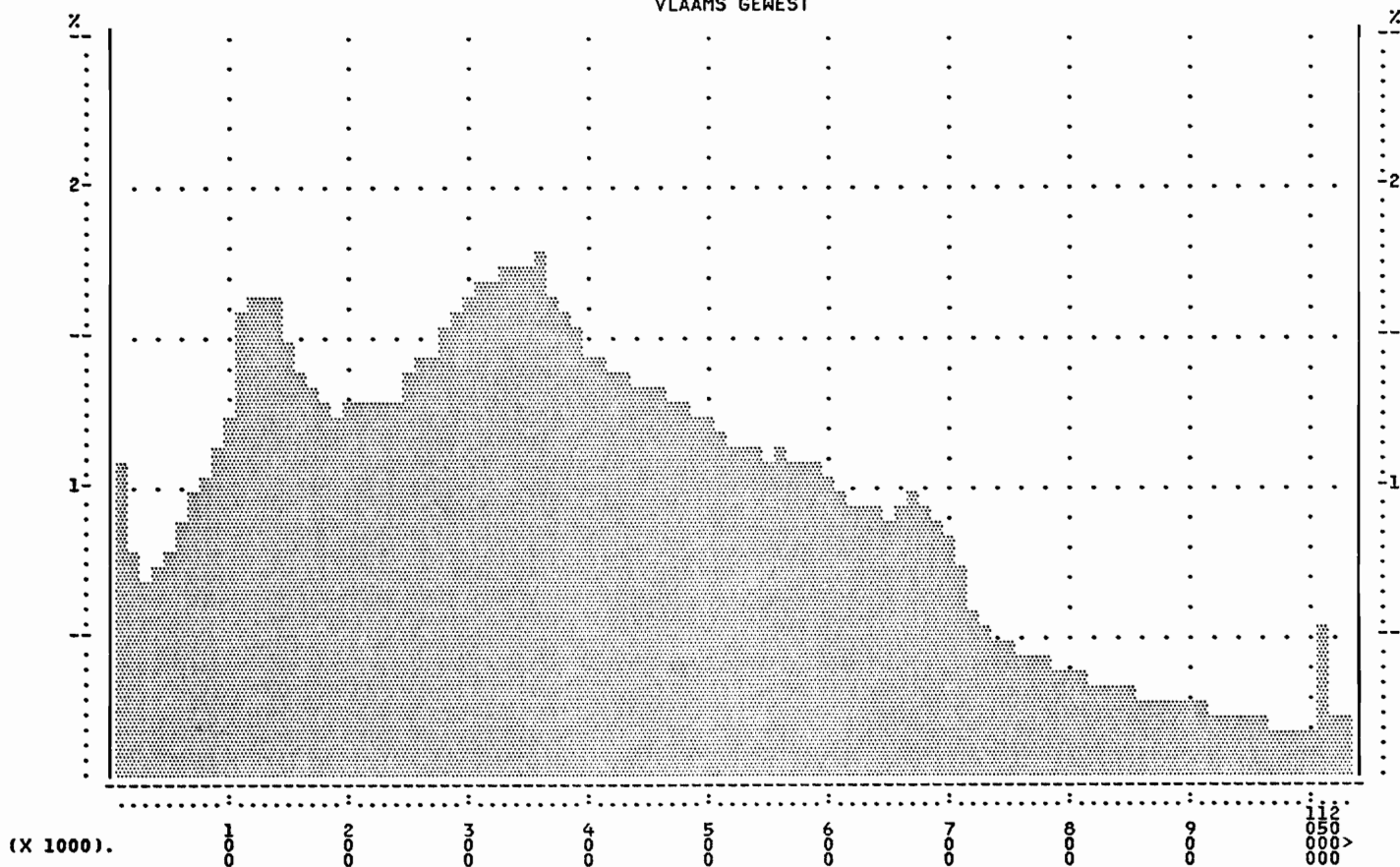

PROCENTUELE VERDELING VAN HET AANTAL AANGIFTEN PER INKOMENSKLASSE VAN 10000F.
WAALS GEWEST

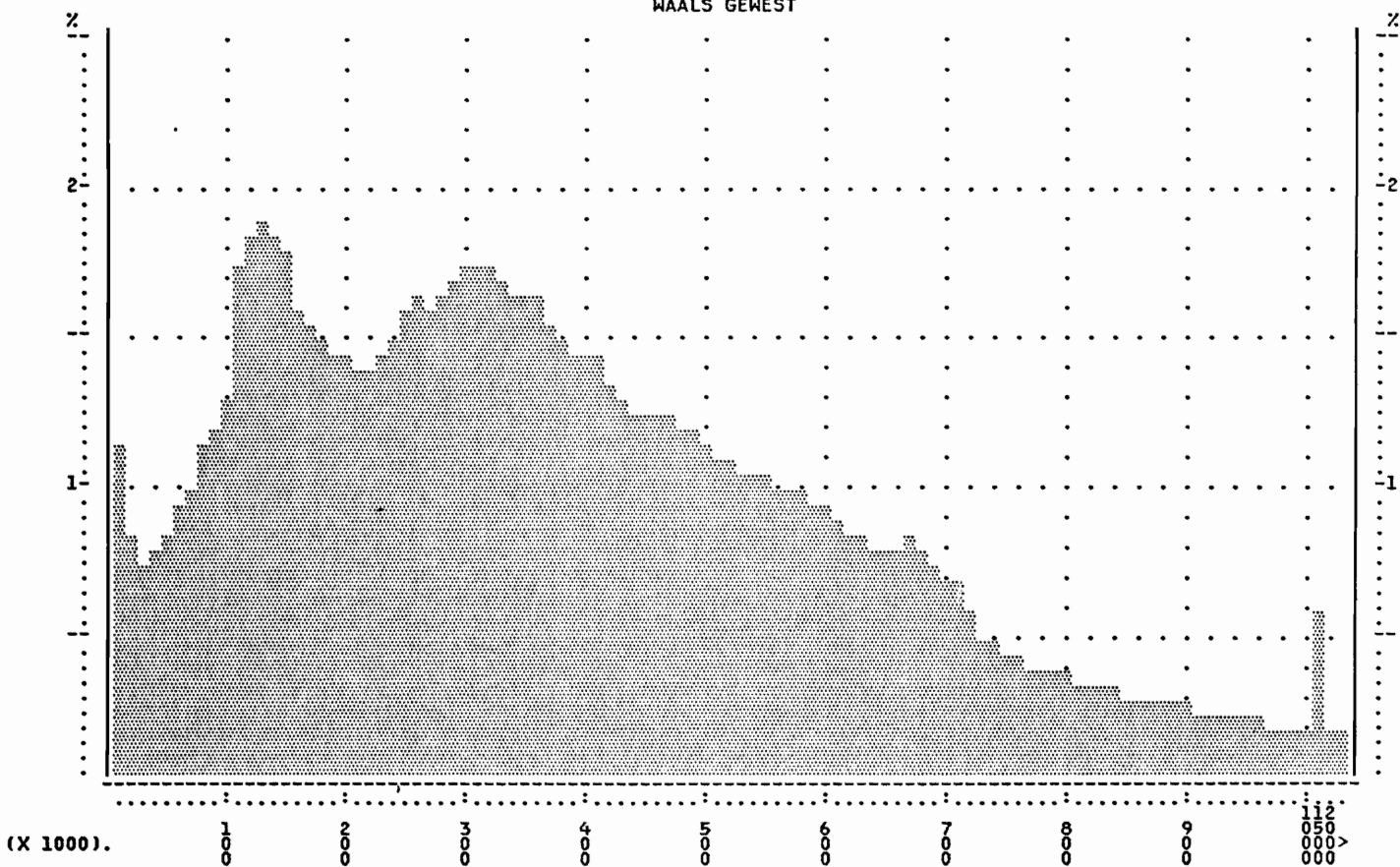

TABEL 3 : HOOFDBESTANDELEN VAN DE BELASTING (1000F)

ADMINISTRATIEVE ONDERVERDELING	HOOFDSOM	VERHOGING	STAATS- BELASTING	GEMEENTE EN AGGLOMERATIE BELASTING	TOTAAL BETAALDE BELASTING
ANTWERPEN	46266710	346449	46613159	2703120	49316279
MECHELEN	11558048	86809	11644857	680407	12325264
TURNHOUT	12481203	102534	12583736	748873	13332610
ANTWERPEN	70305961	535791	70841753	4132400	74974153
BRUSSEL-HOOFDSTAD	55131522	393268	55524789	* 3307906	58832695
HALLE-VILVOORDE	27434390	190220	27624610	1621114	29245724
LEUVEN	18072579	116141	18188720	1084356	19273076
NIJVEL	16380094	124726	16504820	958792	17463612
BRABANT	117018585	824355	117842940	* 6972167	124815107
AAT	2605010	20277	2625287	156301	2781588
CHARLEROI	16158376	113410	16271786	969504	17241290
BERGEN	8804759	77210	8881969	528286	9410256
MOESKROEN	2060387	17982	2078369	123623	2201992
ZINNIK	6316199	50595	6366795	378972	6745767
THUIN	4768558	42072	4810630	278260	5088890
DOORNIK	4797303	41177	4830480	287839	5126318
HENEGOUWEN	45510592	362724	45873316	2722786	48596102
HOEI	3486695	36786	3523481	209202	3732683
LUIK	26854214	203636	27057849	1611255	28669104
VERVIERS	8854294	101041	8955335	530465	9485800
BORGWORM	2325128	22421	2347549	139508	2487057
LUIK	41520330	363883	41884213	2490430	44374644
HASSELT	12715269	92394	12807664	762917	13570581
MAASEIK	5549039	47738	5596777	332943	5929720
TONGEREN	5388783	47613	5436396	323327	5759724
LIMBURG	23653091	187746	23840837	1419187	25260024
AARLEN	1377359	15962	1393320	82642	1475962
BASTENAKEN	885930	13786	899716	53156	952872
MARCHE-EN-FAMENNE	1274059	19052	1293111	76444	1369554
NEUFCHATEAU	1585162	21783	1606945	82316	1689261
VIRTON	1208084	14860	1222944	72485	1295430
LUXEMBURG	6330595	85442	6416037	367042	6783079
DINANT	2924844	39939	2964783	167224	3132007
NAMEN	10649047	96502	10745549	638944	11384493
PHILIPPEVILLE	1805051	18068	1823119	108303	1931423
NAMEN	15378942	154509	15533451	914471	16447923
AALST	9870515	88164	9958679	592232	10550910
DENDERMONDE	6396207	61320	6457528	383773	6841301
EKLO	2776177	26876	2803052	166571	2969623
GENT	21059985	176516	21236501	1263601	22500102
OUDENAARDE	4005841	42976	4048818	240351	4289169
SINT NIKLAAS	7990420	64469	8054890	479426	8534316
OOST-VLAANDEREN	52099146	460322	52559467	3125953	55685420
BRUGGE	10391731	95922	10487653	539061	11026714
DIKSMUIDE	1275900	20091	1295991	76554	1372545
IEPER	2893275	34706	2927982	173597	3101579
KORTRIJK	10552734	93196	10645930	633165	11279095
OOSTENDE	5025845	45826	5071670	301551	5373222
ROESELARE	4992727	48449	5041176	299564	5340740
TIELT	2715229	33072	2748302	162914	2911216
VEURNE	1599131	19522	1618653	64078	1682731
WEST-VLAANDEREN	39446572	390784	39837356	2250484	42087840
VLAAMS GEWEST	231011739	1881004	232892744	13633494	246526237
WAALS GEWEST	125120553	1091285	126211838	7453522	133665360
BRUSSELS GEWEST	55131522	393268	55524789	* 3307906	58832695
DUIJS TAALGEBIED	2081638	29889	2111527	124899	2236426
HET RIJK	411263814	3365557	414629371	* 24394921	439024292

* WAARVAN 551318 AGGLOMERATIEBELASTING

2^e DEEL

Verdeling van de aangiften per inkomensklasse,
gemiddelde inkomens en hun spreiding en assymetrie op basis van de kwartielen

De gemeenten

De administratieve arrondissementen

De provincies

De gewesten

Het Rijk

PROVINCIE ANTWERPEN

GEMEENTEN	AANTAL AANGIFTEN						TOTAAL
	< 100 000	100 000 - < 250 000	250 000 - < 500 000	500 000 - < 700 000	700 000 - < 1 000 000	1 000 000 & +	
1	2	3	4	5	6	7	8
ARRONDISSEMENT ANTWERPEN							
AARTSELAAR	287	566	1154	976	725	434	4142
ANTWERPEN	6422	18903	26977	13657	6890	4467	77316
BERCHEM	1689	4035	6332	3368	2026	1602	19052
BOECHOUT	355	684	1262	788	459	234	3802
BOOM	551	1254	2146	1166	464	204	5785
BORGERHOUT	1759	4282	6243	3119	1535	792	17730
BORSBEEK	290	573	1114	781	421	147	3326
BRASSCHAAT	1114	2116	3774	2194	1388	1157	11743
BRECHT	384	981	2141	1081	530	231	5348
DEURNE	2665	6852	10749	6541	3675	1738	32220
EDEGEM	776	1244	2417	1972	1401	946	8756
EKEREN	900	2067	3539	2542	1572	930	11550
ESSEN	366	904	1798	769	319	139	4295
HEMIKSEM	364	762	1427	889	399	137	3978
HOBOKEN	1251	2923	4567	3027	1559	523	13850
HOVE	254	449	767	505	350	311	2636
KALMTHOUT	478	987	1861	943	567	347	5183
KAPELLEN	485	975	1741	1038	612	492	5343
KONTICH	554	976	2107	1443	843	433	6356
LINT	176	339	751	418	209	88	1981
MALLE	312	683	1439	757	348	185	3724
MERKSEM	1407	3495	5579	3652	2040	867	17040
MORTSEL	1075	2018	3374	2130	1467	961	11025
NIEL	299	707	1279	636	287	85	3293
RANST	445	863	1875	959	459	237	4838
RUMST	382	815	1787	1186	471	163	4804
SHELLE	201	473	915	613	295	144	2641
SCHILDE	454	825	1628	937	755	999	5598
SCHOTEN	1150	2223	3899	2488	1389	857	12006
STABROEK	371	864	1629	1394	772	191	5221
WIJNEGEM	320	655	1153	622	332	178	3260
WILRIJK	1496	3481	5548	3450	2083	1495	17553
WOMMELGEM	406	666	1359	830	431	194	3886
WUUSTWEZEL	325	877	1758	770	309	126	4165
ZANDHOVEN	331	639	1207	639	309	189	3314
ZOERSEL	535	784	1659	926	670	442	5016
ZWIJNDRECHT	518	1303	2124	1581	710	251	6487
HET ARRONDISSEMENT	31147	73243	121099	70787	39071	22916	358263
ARRONDISSEMENT MECHELEN							
BERLAAR	235	693	1388	565	193	92	3166
BONHEIDEN	290	749	1516	755	484	439	4233
BORNEM	564	1292	2386	1433	596	236	6507
DUFFEL	477	1049	1868	1161	571	234	5360
HEIST-OP-DEN-BERG	1322	2677	4987	2366	859	327	12538
LIER	1174	2467	4395	2443	999	553	12031
MECHELEN	2127	5845	10608	5660	3118	1722	29080
NIJLEN	690	1538	2762	1070	394	166	6620
PUTTE	363	1007	2019	905	346	164	4804
PUURS	509	1046	2038	1088	502	262	5445
SIINT-AMANDS	242	511	962	465	214	73	2467

P R O V I N C I E A N T W E R P E N

BELASTBAAR	GEMIDDELDE WAARDEN			INTERKWARTIELE MATEH			GEMEENTEN
	GEMID. INKOM. PER		MEDIAN INKOMEN	VERSCHIL	COEFFI- CIENT	ASYM- METRIE	
	INWO- NER	AAN- GIFTE					
(1000000F)	(1000F)	(1000F)	(1000F)				
9	10	11	12	13	14	15	16
ARRONDISSEMENT ANTWERPEN							
2408,0	205,8	581,4	513,8	432,4	84,2	-1,3	AARTSELAAR
35009,5	178,9	452,8	360,5	372,6	103,4	12,5	ANTWERPEN
9396,7	202,0	493,2	390,9	409,6	104,8	12,1	BERCHEM
1811,1	173,2	476,4	413,4	405,7	98,1	7,5	BOECHOUT
2431,6	162,5	420,3	373,6	359,7	96,3	3,1	BOOM
7337,0	164,1	413,8	350,2	366,5	104,7	10,9	BORGERHOUT
1554,9	190,3	467,5	432,0	388,4	89,9	2,7	BORSBEEK
6620,1	209,7	563,8	422,2	431,2	102,1	10,3	BRASSCHAAT
2406,7	150,9	450,0	391,1	336,2	86,0	13,1	BRECHT
14669,7	185,7	455,3	397,7	397,9	100,0	7,8	DEURNE
4916,1	210,5	561,5	494,2	447,3	90,5	0,0	EDEGEM
5967,8	197,5	516,7	451,3	422,6	93,6	1,7	EKEREN
1810,2	147,9	421,5	354,9	307,4	86,6	13,3	ESSEN
1744,6	168,9	438,6	399,4	375,5	94,0	0,9	HEMIKSEM
6065,3	176,7	437,9	393,1	397,8	101,2	7,1	HOBOKEN
1510,2	216,3	572,9	459,3	465,0	101,2	4,4	HOVE
2490,4	168,1	480,5	393,0	383,2	97,5	11,8	KALMTHOUT
2874,6	201,6	538,0	427,2	422,4	98,9	5,7	KAPELLEN
3191,2	178,2	502,1	445,7	397,1	89,1	5,3	KOHTICH
891,1	163,6	449,8	414,7	354,1	85,4	1,9	LINT
1746,8	167,6	469,1	382,6	357,3	93,4	17,4	MALLE
7840,3	190,6	460,1	409,3	402,0	98,2	4,6	MERKSEM
5542,2	205,8	502,7	431,1	443,0	102,8	5,7	MORTSEL
1344,6	157,3	408,3	380,1	348,6	91,7	-3,2	NIEL
2174,8	157,5	449,5	393,1	354,5	90,2	8,4	RANST
2151,3	161,7	447,8	419,8	344,4	82,0	1,6	RUMST
1271,0	175,1	481,3	426,9	374,3	87,7	2,9	SHELLE
3790,2	231,1	677,1	480,9	534,7	111,2	21,8	SCHILDE
5979,3	191,9	498,0	415,2	404,2	97,3	4,7	SCHOTEN
2529,5	182,8	484,5	467,2	387,5	83,0	-4,6	STABROEK
1460,2	176,7	447,9	387,2	384,2	99,2	6,0	WIJNEGEM
9028,1	208,5	514,3	417,4	427,4	102,4	7,8	WILRIJK
1791,2	175,3	460,9	402,0	383,2	95,3	8,8	WOMMELGEM
1782,0	143,8	427,9	362,3	305,0	84,2	9,8	WUUSTWEZEL
1511,1	162,7	456,0	374,9	365,6	97,5	17,5	ZANDHOVEN
2528,8	179,3	504,1	417,2	432,3	103,6	16,2	ZOERSEL
2961,7	179,6	456,6	421,6	386,1	91,6	-2,0	ZWIJNDRECHT
170540,1	184,3	476,0	397,7	396,3	99,6	8,7	HET ARRONDISSEMENT
ARRONDISSEMENT MECHELEN							
1284,7	136,4	405,8	357,3	288,2	80,7	9,1	BERLAAR
2276,7	187,7	537,9	417,1	408,0	97,8	20,0	BONHEIDEN
2838,4	158,6	436,2	391,3	361,8	92,5	4,7	BORNEM
2404,5	165,4	448,6	409,7	379,7	92,7	0,3	DUFFEL
4985,3	144,6	397,6	348,6	333,9	95,8	8,5	HEIST-OP-DEN-BERG
5254,7	167,4	436,8	374,4	366,0	97,8	7,7	LIER
13586,4	174,6	467,2	389,8	373,2	95,7	16,7	MECHELEN
2540,2	136,5	383,7	340,7	301,0	88,4	3,3	NIJLEN
2001,4	143,3	416,6	357,6	321,9	90,0	16,0	PUTTE
2422,4	161,3	444,9	386,3	364,5	94,4	9,0	PUURS
1031,0	146,3	417,9	372,1	350,3	94,1	5,4	SINT-AMANDS

PROVINCIE ANTWERPEN

GEMEENTEN	AANTAL AANGIFTEN						TOTAAL
	< 100 000	100 000 - < 250 000	250 000 - < 500 000	500 000 - < 700 000	700 000 - < 1 000 000	1 000 000 & +	
1	2	3	4	5	6	7	8
ARRONDISSEMENT MECHELEN							
SINT-KATELIJNE-WAVER	509	974	2285	1247	631	301	5947
WILLEBROEK	676	1603	2927	1615	774	346	7941
HET ARRONDISSEMENT	9178	21451	40141	20773	9681	4915	106139
ARRONDISSEMENT TURNHOUT							
ARENDONK	261	694	1515	750	221	79	3520
BAARLE-HERTOG	31	209	310	87	31	23	691
BALEN	518	1442	2536	1325	446	169	6436
BEERSE	352	798	1723	1003	381	222	4479
DESSEL	241	575	1141	622	225	93	2897
GEEL	838	2110	4203	2292	938	381	10762
GROBBENDONK	204	580	1133	553	253	132	2855
HERENTALS	870	1683	3326	1781	741	345	8746
HERENTHOUT	266	599	1037	409	135	63	2509
HERSELT	305	781	1648	844	262	82	3922
HOOGSTRATEN	493	1016	1954	652	235	152	4502
HULSHOUT	327	557	977	466	145	52	2524
KASTERLEE	439	933	2220	935	352	177	5056
LAAKDAL	333	975	1824	1080	297	98	4607
LILLE	440	876	1755	742	263	106	4182
MEERHOUT	239	747	1217	629	174	65	3071
MERKSPLAS	179	407	839	348	141	72	1986
MOL	834	1899	3607	2116	1105	691	10252
OLEN	217	475	1217	736	278	116	3039
OUD-TURNHOUT	313	607	1304	794	352	228	3598
RAVELS	309	843	1536	589	179	87	3543
RETIE	244	551	1187	541	170	69	2762
RIJKEVORSEL	300	648	1305	642	190	68	3153
TURNHOUT	1425	3077	5137	2936	1252	632	14459
VORSELAAR	320	561	880	385	104	40	2290
VOSSELAAR	260	579	1053	697	310	190	3089
WESTERLO	517	1078	2654	1630	572	198	6649
HET ARRONDISSEMENT	11075	25300	49238	25584	9752	4630	125579
DE PROVINCIE	51400	119994	210478	117144	58504	32461	589981

P R O V I N C I E A N T W E R P E N

BELASTBAAR TOTAAL NETTO INKOMEN (1000000F)	GEMIDDELDE WAARDEN			INTERKWARTIELE MATEN			GEMEENTEN
	GEMID. INKOM. PER		MEDIAN INKOMEN (1000F)	VERSCHIL	COEFFI- CIENT	ASYM- METRIE	
	INWO- NER (1000F)	AAN- GIFTE (1000F)					
9	10	11	12	13	14	15	16
ARRONDISSEMENT MECHELEN							
2719,3	157,3	457,3	404,8	357,1	88,2	13,7	SINT-KATELIJNE-WAVER
3542,3	158,7	446,1	393,8	374,0	95,0	5,9	WILLEBROEK
46887,2	160,6	441,8	379,0	357,4	94,3	11,3	HET ARRONDISSEMENT
ARRONDISSEMENT TURNHOUT							
1472,4	141,6	418,3	370,8	300,8	81,1	8,5	ARENDEONK
261,0	122,0	377,8	310,8	254,6	81,9	14,0	BAARLE-HERTOG
2629,6	146,0	408,6	372,0	332,9	89,5	0,7	BALEN
2078,1	165,8	464,0	397,9	343,9	86,4	11,6	BEERSE
1230,9	154,2	424,9	386,8	338,5	87,5	0,8	DESSEL
4663,7	149,2	433,4	383,9	344,9	89,8	9,8	GEEL
1287,0	150,9	450,8	382,3	335,6	87,8	10,4	GROBBENDONK
3793,4	160,5	433,7	375,6	354,8	94,5	8,5	HERENTALS
948,6	132,3	378,1	332,8	308,2	92,6	5,2	HERENTHOUT
1612,9	144,6	411,2	379,5	311,1	82,0	5,0	HERSELT
1723,0	121,6	382,7	328,8	294,4	89,5	3,9	HOOGSTRATEN
947,2	135,8	375,3	335,1	336,1	100,3	4,8	HULSHOUT
2106,3	145,4	416,6	368,7	305,2	82,8	9,0	KASTERLEE
1889,1	144,0	410,1	380,4	331,6	87,2	4,8	LAAKDAL
1623,8	140,1	388,3	348,8	307,9	88,3	7,3	LILLE
1188,6	138,2	387,0	355,5	327,4	92,1	3,8	MEERHOUT
836,4	141,3	421,1	355,9	320,1	89,9	9,9	MERKSPLAS
4918,8	166,9	479,8	406,1	384,5	94,7	10,5	MOL
1406,1	158,9	462,7	422,4	322,7	76,4	6,1	OLEN
1744,4	167,7	484,8	413,2	364,4	88,2	7,2	OUD-TURNHOUT
1364,3	133,9	385,1	335,1	293,9	87,7	6,9	RAVELS
1120,6	136,8	405,7	360,4	307,8	85,4	9,4	RETIE
1257,5	141,0	398,8	354,9	318,5	89,7	9,5	RIJKEVORSEL
6270,7	166,3	433,7	372,7	373,3	100,1	8,3	TURNHOUT
821,0	136,7	358,5	321,8	308,8	96,0	5,1	VORSELAAR
1490,9	175,0	482,6	416,1	387,5	93,1	3,9	VOSELAAR
2952,2	154,7	444,0	410,0	325,5	79,4	7,8	WESTERLO
53638,4	151,1	427,1	374,2	340,9	91,1	8,3	HET ARRONDISSEMENT
271065,7	172,4	459,4	388,4	376,3	96,9	9,3	DE PROVINCIE

PROVINCIE BRABANT

GEMEENTEN	AANTAL AANGIFTEN						TOTAAL
	< 100 000	100 000 - < 250 000	250 000 - < 500 000	500 000 - < 700 000	700 000 - < 1 000 000	1 000 000 & +	
1	2	3	4	5	6	7	8
ARRONDISSEMENT BRUSSEL-HOOFDSTAD							
ANDERLECHT	2966	8464	12731	6649	3590	1990	36390
OUDEGEM	1029	2428	3674	2214	1690	1615	12650
SINT-AGATHA-BERCHEM	574	1436	2342	1377	973	722	7424
BRUSSEL	4985	12529	17907	7938	4381	3619	51359
ETTERBEEK	1689	4200	5978	2789	1717	1226	17599
EVERE	900	2315	3907	2477	1786	877	12262
VORST	1647	4556	6976	3394	2035	1542	20150
GANSHOREN	724	1843	2699	1594	1167	961	8988
ELSENE	2811	7606	10092	4494	2631	2639	30273
JETTE	1540	3714	5544	3045	2282	1356	17481
KOEKELBERG	558	1567	2264	1087	705	471	6652
SINT-JANS-MOLENBEEK	2089	5663	8665	3981	2300	1646	24344
SINT-GILLIS	1453	4600	6475	2403	910	615	16456
SINT-JOOST-TEN-NODE	634	1914	2660	922	433	228	6791
SCHAARBEEK	3489	9440	14307	6318	3383	2357	39294
UKKEL	2696	6227	8773	4759	3665	4810	30930
WATERMAAL-BOSVOORDE	717	1847	2933	1766	1439	1386	10088
SINT-LAMBRECHTS-WOLUWE	1774	3769	5719	3240	2649	2607	19758
SINT-PIETERS-WOLUWE	1300	2682	3946	2299	2036	2966	15229
HET ARRONDISSEMENT	33575	86800	127592	62746	39772	33633	384118
ARRONDISSEMENT HALLE-VILVOORDE							
ASSE	807	1680	3109	2121	1382	788	9887
BEERSEL	619	1165	2236	1342	979	880	7221
BEVER	37	123	219	87	57	17	540
DILBEEK	1123	2132	3753	2553	1983	1535	13079
DROGENBOS	184	383	620	381	250	135	1953
GALMAARDEN	199	500	902	526	240	94	2461
GOOIK	278	557	989	519	245	130	2718
GRIMBERGEN	1008	1960	3514	2239	1891	1293	11905
HALLE	862	2232	3988	2560	1452	803	11897
HEKELGEM	364	702	1325	872	423	236	3922
HERNE	191	440	701	378	196	128	2034
HOEILAART	198	582	1008	573	370	294	3025
KAMPENHOUT	192	473	1062	587	359	193	2866
KAPELLE-OP-DEN-BOS	225	490	1121	651	342	153	2982
KRAAINEM	402	682	1051	633	644	755	4167
LENNIK	265	500	976	493	302	202	2738
LILDEKERKE	443	900	1571	916	379	158	4367
LIJNKEBEEK	153	315	452	247	229	273	1669
LONDERZEEL	432	993	2139	1131	613	280	5588
MACHELEN	356	891	1477	973	572	215	4484
MEISE	356	829	1534	1046	706	571	5042
MERCHTEM	441	849	1691	812	479	274	4546
OPWIJK	278	691	1441	859	450	176	3895
OVERIJSE	439	1078	1842	1055	967	1100	6481
PEPINGEN	70	218	437	190	97	76	1088
SINT-GENESIUS-RODE	401	815	1379	842	802	1041	5280
ROOSDAAL	356	674	1253	620	327	145	3375
SINT-PIETERS-LEEUV	894	1873	3349	2370	1407	687	10580
STEENOKKERZEEL	226	475	1104	689	507	291	3292
TERNAT	395	753	1491	936	526	289	4390

P R O V I N C I E B R A B A N T

BELASTBAAR TOTAAL NETTO INKOMEN (1000000F)	GEMIDDELTE WAARDEN			INTERKWARTIELE MATEN			GEMEENTEN
	GEMID. INKOM. PER		MEDIAAN INKOMEN (1000F)	VERSCHIL	COEFFI- CIENT	ASYM- METRIE	
	INNO- NER (1000F)	AAN- GIFTE (1000F)					
9	10	11	12	13	14	15	16
ARRONDISSEMENT BRUSSEL-HOOFDSTAD							
16008,6	165,9	439,9	365,7	378,2	103,4	17,5	ANDERLECHT
7062,8	226,1	558,3	435,7	483,4	110,9	15,6	OUDEGEM
3847,6	205,8	518,3	421,1	439,4	104,4	16,2	SINT-AGATHA-BERCHEM
24283,3	167,7	472,8	340,8	374,5	109,9	22,3	BRUSSEL
8144,3	174,9	462,8	353,1	389,6	110,3	19,0	ETTERBEEK
6025,2	202,0	491,4	427,6	425,9	99,6	12,5	EVERE
9620,1	187,3	477,4	374,5	397,9	106,2	17,5	VORST
4736,2	218,5	526,9	415,8	459,6	110,5	17,3	GANSHOREN
14932,2	192,6	493,3	350,0	395,4	113,0	19,2	ELSENE
8420,7	207,4	481,7	392,3	438,5	111,8	18,7	JETTE
3033,2	187,9	456,0	364,2	399,0	109,6	19,7	KOEKELBERG
10969,9	154,9	450,6	355,7	377,5	106,1	21,6	SINT-JANS-MOLENBEEK
6439,2	133,0	391,3	317,5	299,3	94,2	14,0	SINT-GILLIS
2608,8	118,9	384,1	310,7	296,5	95,4	12,9	SINT-JOOST-TEN-NODE
17108,1	157,0	435,4	348,1	360,2	103,5	17,6	SCHAARBEEK
19790,6	260,0	639,9	422,4	521,5	123,5	22,7	UKKEL
5847,9	232,6	579,7	459,3	496,3	108,1	14,5	WATERMAAL-BOSVOORDE
11236,0	240,9	568,7	430,6	498,8	115,8	17,9	SINT-LAMBRECHTS-WOLUWE
10777,7	275,2	707,7	474,3	609,0	128,4	23,1	SINT-PIETERS-WOLUWE
190892,4	188,6	497,0	372,0	413,7	111,2	20,4	HET ARRONDISSEMENT
ARRONDISSEMENT HALLE-VILVOORDE							
5054,3	192,4	511,2	433,0	425,0	98,2	13,4	ASSE
4057,8	197,3	562,0	443,1	454,6	102,6	16,4	BEERSEL
225,3	133,7	417,1	358,4	350,9	97,9	17,7	BEVER
7251,2	207,9	554,4	463,9	471,7	101,7	9,6	DILBEEK
929,6	189,1	476,0	401,0	431,7	107,7	16,3	DROGENBOS
1072,1	153,0	435,6	379,8	360,8	95,0	17,1	GALMAARDEN
1163,8	152,0	428,2	371,7	380,3	102,3	14,6	GOOIK
6543,1	206,9	549,6	455,9	468,8	102,8	12,4	GRIMBERGEN
5819,0	181,1	489,1	421,9	402,6	95,4	10,6	HALLE
1867,2	168,2	476,1	410,1	395,0	96,3	10,1	HEKELGEM
917,3	149,3	451,0	369,1	386,0	104,6	17,2	HERNE
1561,1	180,0	516,1	410,0	422,7	103,1	21,8	HOEILAART
1409,2	162,7	491,7	431,2	368,9	85,5	9,8	KAMPENHOUT
1455,0	176,1	487,9	421,6	369,1	87,5	12,2	KAPELLE-OP-DEN-BOS
2848,9	241,1	683,7	485,4	596,1	122,8	17,9	KRAAINEM
1281,1	164,6	467,9	383,1	410,0	107,0	22,7	LENNIK
1828,0	156,2	418,6	363,5	361,7	99,5	13,9	LIEDEKERKE
1004,9	208,8	602,1	440,0	577,2	131,2	24,5	LINKEBEEK
2572,9	154,9	460,4	401,4	361,8	90,1	14,4	LONDERZEEL
2071,6	182,5	462,0	410,9	407,2	99,1	9,9	MACHELEN
2922,9	207,8	579,7	460,8	443,1	96,1	10,0	MEISE
2048,5	158,7	450,6	370,1	371,3	100,3	23,0	MERCHTEM
1781,1	157,8	457,3	401,7	366,4	91,2	17,6	OPWIJK
4229,6	205,9	652,6	479,7	552,8	115,2	21,8	OVERIJSE
511,4	143,7	470,0	386,1	342,3	88,6	16,8	PEPINGEN
4055,1	244,5	768,0	515,4	607,3	117,8	17,8	SINT-GENESIUS-RODE
1441,7	147,1	427,2	359,2	367,4	102,3	17,7	ROOSDAAL
5144,0	183,8	486,2	426,7	418,5	98,1	11,4	SINT-PIETERS-LEEUE
1757,4	187,1	533,9	461,9	409,6	88,7	12,0	STEENOKKERZEEL
2094,4	176,0	477,1	413,3	401,7	97,2	13,9	TERNAT

PROVINCIE BRABANT

GEMEENTEN	AANTAL AANGIFTEN						TOTAAL
	< 100 000	100 000 - < 250 000	250 000 - < 500 000	500 000 - < 700 000	700 000 - < 1 000 000	1 000 000 & +	
1	2	3	4	5	6	7	8
ARRONDISSEMENT HALLE-VILVOORDE							
VILVOORDE	1229	2502	4195	2765	1735	894	13320
WEMMEL	389	835	1411	802	666	759	4862
WEZEMBEEK-OPPEM	413	671	1020	662	558	688	4012
ZAVENTEM	749	1514	2821	1922	1449	890	9345
ZEMST	503	1056	2028	1300	794	442	6123
HET ARRONDISSEMENT	15477	32533	59209	36652	24378	16885	185134
ARRONDISSEMENT LEUVEN							
AARSCHOT	775	1851	3548	2127	869	349	9519
BEGIJNENDIJK	192	522	1089	593	230	82	2708
BEKKEVOORT	190	417	755	299	110	46	1817
BERTEM	274	513	885	466	290	200	2628
BIERBEEK	171	405	822	532	327	212	2469
BOORTMEERBEEK	267	584	1155	714	371	263	3354
BOUTERSEM	205	444	820	510	243	77	2299
DIEST	651	1384	2739	1557	656	342	7379
GEETBETS	187	473	772	323	99	35	1889
GLABBEEK-ZUURBEMDE	155	317	635	314	144	53	1618
HAACHT	289	659	1489	888	355	179	3859
HERENT	450	847	1658	1138	711	559	5363
HOEGAARDEN	145	446	730	366	216	93	1996
HOLSBEEK	211	433	922	526	230	106	2430
HULDENBERG	189	461	879	418	265	164	2376
KEERBERGEN	273	532	1066	522	359	343	3095
KORTENAKEN	311	648	1064	432	131	57	2643
KORTENBERG	359	808	1642	1053	622	388	4872
LANDEN	461	1155	2083	1089	478	176	5442
LEUVEN	2673	6288	10979	6501	3860	2436	32737
LINTER	175	513	910	470	184	58	2310
LUBBEEK	288	542	1220	793	520	332	3695
OD-HEVERLEE	201	449	884	568	398	289	2789
ROTSelaar	291	636	1435	818	421	207	3808
SCHERPENHEUVEL-ZICHEM	669	1646	3025	1694	573	186	7793
TERVUREN	633	1130	1838	1007	739	855	6202
TIELT-WINGE	257	592	1146	533	224	75	2827
TIENEN	1120	2637	4422	2728	1356	669	12932
TREMELO	261	710	1476	719	281	171	3618
ZOUTLEEuw	255	613	1145	500	202	68	2783
HET ARRONDISSEMENT	12578	28657	53283	30198	15464	9070	149250
ARRONDISSEMENT NIJVEL							
BEVEKOM	151	341	585	314	209	170	1770
EIGENBRAKEL	978	1782	2773	1838	1673	1431	10475
KASTEELBRAKEL	204	618	853	482	283	263	2703
CHASTRE	142	331	435	262	205	118	1493
CHAUMONT-GISTOUX	182	383	595	314	302	328	2104
COURT-SAINT-ETIENNE	262	557	869	464	275	216	2643
GENEPIEN	408	826	1341	721	481	382	4159
GRAVEN	269	711	975	535	333	319	3142
HELECINE	129	261	377	187	99	48	1101

P R O V I N C I E B R A B A N T

BELASTBAAR TOTAAL NETTO INKOMEN (1000000F)	GEMIDDELDE WAARDEN			INTERKWARTIELE MATEN			GEMEENTEN
	GEMID. INKOM. PER		MIDIAAN INKOMEN (1000F)	VERSCHIL	COEFFI- CIENT	ASYM- METRIE	
	INWO- NER (1000F)	AAN- GIFTE (1000F)					
9	10	11	12	13	14	15	16
ARRONDISSEMENT HALLE-VILVOORDE							
6402,8	189,1	480,7	414,7	426,1	102,7	10,8	VILVOORDE
2947,9	218,3	606,3	452,3	529,3	117,0	23,2	WEMMEL
2490,5	212,4	620,8	473,5	568,0	119,9	15,1	WEZEMBEEK-OPPEM
5026,5	200,6	537,9	459,6	445,1	96,9	8,5	ZAVENTEM
3032,2	182,2	495,2	431,8	407,0	94,3	8,9	ZEMST
96819,4	188,9	523,0	426,7	430,5	100,9	14,6	HET ARRONDISSEMENT
ARRONDISSEMENT LEUVEN							
4175,3	160,6	438,6	395,6	352,6	89,1	5,6	AARSCHOT
1169,7	153,0	431,9	394,1	331,3	84,1	4,4	BEGIJNENDIJK
690,7	126,8	380,1	334,6	314,5	94,0	5,7	BEKKEVOORT
1261,3	166,2	479,9	387,9	404,7	104,3	13,5	BERTEM
1285,5	172,2	520,7	445,7	408,7	91,7	10,1	BIERBEEK
1646,6	174,4	490,9	420,0	387,9	92,4	10,3	BOORTMEERBEEK
1005,2	159,4	437,2	399,8	380,1	95,1	5,2	BOUTERSEM
3308,0	161,7	448,3	392,2	351,2	89,5	7,9	DIEST
689,9	124,8	365,2	330,6	310,4	93,9	4,1	GEETBETS
682,1	143,3	421,6	369,6	356,4	96,4	13,7	GLABBEEK-ZUURBEMDE
1775,6	160,4	460,1	406,8	337,4	83,0	8,6	HAACHT
2935,4	195,4	547,4	454,7	431,6	94,9	8,2	HERENT
875,8	157,5	438,8	375,4	376,8	100,4	13,2	HOEGAARDEN
1092,7	152,4	449,7	405,2	358,3	88,4	5,0	HOLSBEEK
1133,3	166,1	477,0	383,6	393,7	102,6	20,8	HULDENBERG
1664,3	190,8	537,7	400,8	428,4	106,9	26,2	KEERBERGEN
962,0	125,7	364,0	324,2	316,2	97,5	0,2	KORTENAKEN
2470,7	174,7	507,1	433,1	401,3	92,7	12,6	KORTENBERG
2277,4	162,2	418,5	373,7	350,5	93,8	8,0	LANDEN
16071,9	186,8	490,9	410,4	408,3	99,5	12,9	LEUVEN
961,1	145,0	416,0	376,2	345,3	91,8	2,8	LINTER
1946,3	176,8	526,7	456,7	409,3	89,6	10,9	LUBBEK
1556,7	193,0	558,2	455,5	429,1	94,2	11,5	OUD-HEVERLEE
1784,5	165,3	468,6	420,7	360,1	85,6	7,6	ROTELAAR
3209,9	155,8	411,9	383,2	335,6	87,6	-1,1	SCHERPENHEUVEL-ZICHEM
3567,8	197,6	575,3	419,2	491,7	117,3	18,1	TERVUREN
1158,4	141,1	409,8	368,2	334,8	90,9	5,9	TIELT-WINGE
5949,2	181,2	460,0	395,6	392,2	99,1	8,7	TIENEN
1574,7	155,2	435,3	376,6	330,3	87,7	14,8	TREMELO
1104,2	140,6	396,8	349,5	328,8	94,1	10,8	ZOUTLEEUV
69986,2	170,2	468,9	398,2	380,3	95,5	11,2	HET ARRONDISSEMENT
ARRONDISSEMENT NIJVEL							
894,1	177,7	505,1	415,4	424,4	102,2	13,3	BEVEKOM
6168,9	213,6	588,9	470,7	525,6	111,7	11,6	EIGENBRAKEL
1375,7	189,4	509,0	398,2	428,0	107,5	13,5	KASTEELBRAKEL
731,5	180,1	490,0	379,6	465,8	122,7	22,6	CHASTRE
1288,8	210,1	612,5	446,7	563,9	126,2	25,5	CHAUMONT-GISTOUX
1306,8	185,8	494,4	377,4	412,6	109,3	16,9	COURT-SAINT-ETIENNE
2110,6	184,3	507,5	390,2	435,7	111,7	18,8	GENEPIEN
1624,7	187,9	517,1	383,3	439,5	114,6	18,5	GRAVEN
445,1	156,3	404,2	340,7	383,5	112,6	10,7	HELECINE

PROVINCIE BRABANT

GEMEENTEN	AANTAL AANGIFTEN						TOTAAL
	< 100 000	100 000 - < 250 000	250 000 - < 500 000	500 000 - < 700 000	700 000 - < 1 000 000	1 000 000 & +	
1	2	3	4	5	6	7	8
ARRONDISSEMENT NIJVEL							
INCOURT	100	251	380	157	105	90	1083
ITTER	137	422	503	378	196	126	1762
GELDENAKEN	358	766	1139	562	334	233	3392
TERHULPEN	229	442	664	378	342	432	2487
LASNE	272	593	848	444	422	794	3373
MONT-SAINT-GUIBERT	126	250	449	284	202	129	1440
NIJVEL	704	1568	2538	1577	1094	712	8193
ORP-JAUCHE	225	555	834	380	167	118	2279
OTTIGNIES-LOUVAIN-LA-NEUVE	716	1197	1751	1096	869	680	6309
PERWIJS	205	473	735	340	182	138	2073
RAMILLIES	170	333	547	244	132	90	1516
REBECQ	287	698	1122	544	310	158	3119
RIXENSART	659	1259	1849	1086	1066	1299	7218
TUBEKE	533	1432	2416	1615	788	396	7180
VILLERS-LA-VILLE	275	611	927	468	245	217	2743
WALHAIN	161	296	503	255	150	142	1507
WATERLOO	805	1269	1933	1203	1221	1677	8108
WAVER	701	1693	2594	1580	1135	1031	8734
HET ARRONDISSEMENT	9388	19918	30535	17708	12820	11737	102106
DE PROVINCIE	71018	167908	270619	147304	92434	71325	820608

P R O V I N C I E B R A B A N T

BELASTBAAR TOTAAL NETTO INKOMEN (1000000F)	GEMIDDELTE WAARDEN			INTERKWARTIELE MATEN			GEMEENTEN
	GEMID. INKOM. PER		MEDIAAN INKOMEN (1000F)	VERSCHIL	COEFFI- CIENT	ASYM- METRIE	
	INWO- NER (1000F)	AAN- GIFTE (1000F)					
9	10	11	12	13	14	15	16
ARRONDISSEMENT NIJVEL							
498,1	161,3	460,0	348,7	418,6	120,0	25,1	INCOURT
848,8	175,4	481,7	397,7	427,0	107,4	8,2	ITTER
1509,9	169,3	445,1	353,3	398,3	112,7	19,3	GELDENAKEN
1730,1	248,7	695,6	450,7	572,5	127,0	24,3	TERHULPEN
2617,1	244,2	775,9	486,7	719,7	147,9	32,6	LASNE
750,9	182,8	521,5	432,9	437,9	101,2	11,2	MONT-SAINT-GUIBERT
4144,4	195,4	505,9	416,2	441,7	106,1	14,6	NIJVEL
935,6	151,8	410,5	344,1	353,8	102,8	11,0	ORP-JAUCHE
3321,6	184,6	526,5	415,5	490,9	118,1	13,5	OTTIGNIES-LOUVAIN-LA-NEUVE
928,1	158,6	447,7	353,1	380,4	107,7	16,7	PERWIJS
644,0	161,8	424,8	357,7	379,1	106,0	9,9	RAMILLIES
1350,5	151,3	433,0	361,9	377,0	104,2	13,2	REBECQ
4456,6	233,2	617,4	474,5	608,2	128,2	21,1	RIXENSART
3435,2	176,7	478,4	427,0	389,1	91,1	-1,6	TUBEKE
1249,3	170,2	455,5	360,7	402,4	111,6	18,0	VILLERS-LA-VILLE
734,3	171,6	487,3	371,1	418,9	112,9	21,5	WALHAIN
5433,1	222,0	670,1	506,7	652,8	128,8	19,9	WATERLOO
4770,0	195,9	546,1	426,4	464,8	109,0	16,0	WAVER
55303,9	195,4	541,6	414,7	468,8	113,0	16,9	HET ARRONDISSEMENT
413001,9	186,1	503,3	393,7	421,9	107,2	17,5	DE PROVINCIE

PROVINCIE HENEGOUWEN

GEMEENTEN	AANTAL AANGIFTEN						TOTAAL
	< 100 000	100 000 - < 250 000	250 000 - < 500 000	500 000 - < 700 000	700 000 - < 1 000 000	1 000 000 & +	
1	2	3	4	5	6	7	8
ARRONDISSEMENT AAT							
AAT	828	2177	3227	1533	859	479	9103
BELOEIL	392	1068	1703	750	356	174	4443
BERNISSART	414	1176	1481	598	211	109	3989
BRUGELETTE	126	272	420	189	98	45	1150
CHIEVRES	240	530	826	364	166	83	2209
ELZELE	168	462	621	305	143	68	1767
VLOESBERG	89	229	353	185	86	59	1001
FRASNES-LEZ-ANVAING	335	855	1311	645	253	121	3520
HET ARRONDISSEMENT	2592	6769	9942	4569	2172	1138	27182
ARRONDISSEMENT CHARLEROI							
AISEAU-PRESLES	272	937	1404	628	284	175	3700
CHAPELLE-LEZ-HERLAIMONT	424	1340	1918	875	345	151	5053
CHARLEROI	7762	20558	29695	13938	6249	3729	81931
CHATELET	1297	3554	5195	2515	999	409	13969
COURCELLES	908	2861	4107	1850	800	398	10924
FARCIENNES	366	1108	1536	684	268	121	4083
FLEURUS	732	2160	2997	1304	601	278	8072
FONTAINE-L'EVEQUE	565	1598	2466	1082	448	227	6386
GERPINNES	279	698	1167	739	516	423	3822
LES BONS VILLERS	153	543	937	432	296	165	2526
MANAGE	773	1737	2815	1343	576	278	7522
MONTIGNIES-LE-TILLEUL	339	812	1137	684	488	441	3901
PONT-A-CELLES	480	1164	1940	1029	558	282	5453
SENEFFE	384	700	1187	593	307	179	3350
HET ARRONDISSEMENT	14734	39770	58501	27696	12735	7256	160692
ARRONDISSEMENT BERGEN							
BOUSSU	862	2266	2914	1172	513	232	7959
COLFONTAINE	650	2135	2933	1110	456	251	7535
DOUR	602	1653	2416	817	420	254	6162
FRAMERIES	790	2239	2811	1300	541	246	7927
HENSIES	267	672	858	311	122	55	2285
HONNELLES	141	385	644	240	114	67	1591
JURBEKE	216	567	880	481	275	161	2580
LENS	113	287	506	187	101	61	1255
BERGEN	3736	7410	11467	5589	3123	1946	33271
QUAREGNON	772	2057	2770	1109	460	195	7363
QUEVY	244	582	925	478	229	140	2598
QUIEVRAIN	248	693	991	328	157	80	2497
SAINT-GHISLAIN	631	1855	2726	1415	712	394	7733
HET ARRONDISSEMENT	9272	22801	32841	14537	7223	4082	90756
ARRONDISSEMENT MOESKROEN							
KOMEN	503	1832	2695	1033	284	145	6492
MOESKROEN	1670	5035	7155	3574	1180	568	19183
HET ARRONDISSEMENT	2173	6868	9850	4607	1464	713	25675

PROVINCE HENEGOUWEN

BELASTBAAR TOTAAL NETTO INKOMEN (1000000F)	GEMIDDELDE WAARDEN			INTERKWARTIELE MATEN			GEMEENTEN
	GEMID. INKOM. PER		MIDIAAN INKOMEN (1000F)	VERSCHIL	COEFFI- CIENT	ASYM- METRIE	
	INNO- NER (1000F)	AAN- GIFTE (1000F)					
9	10	11	12	13	14	15	16
ARRONDISSEMENT AAT							
3904,4	161,6	428,9	345,2	373,5	108,2	19,6	AAT
1839,1	135,5	413,9	343,6	335,7	97,7	13,2	BELOEIL
1451,3	119,2	363,8	304,0	318,6	104,8	13,1	BERNISSART
459,6	142,3	399,7	330,2	354,5	107,4	21,3	BRUGELETTE
880,7	145,6	398,7	330,0	348,7	105,7	13,8	CHIEVRES
711,7	138,9	402,8	330,6	369,4	111,7	18,1	ELZELE
452,9	148,5	452,5	357,4	383,0	107,2	16,1	VLOESBERG
1429,4	134,9	406,1	339,9	346,7	102,0	15,1	FRASNES-LEZ-ANVAING
11129,2	142,7	409,4	335,1	352,1	105,1	16,2	HET ARRONDISSEMENT
ARRONDISSEMENT CHARLEROI							
1554,9	142,2	420,2	349,3	341,4	97,7	15,7	AISEAU-PRESLES
1984,4	137,2	392,7	335,9	333,1	99,2	10,3	CHAPELLE-LEZ-HERLAIMONT
33951,6	152,2	414,4	344,9	355,9	103,2	10,0	CHARLEROI
5494,0	141,2	393,3	346,2	342,7	99,0	4,8	CHATELET
4372,3	145,3	400,2	345,1	337,5	97,8	7,7	COURCELLES
1589,9	135,4	389,4	333,2	325,5	97,7	10,4	FARCIENNES
3189,7	138,0	395,2	336,7	338,1	100,4	9,9	FLEURUS
2552,1	136,6	399,6	343,8	326,3	94,9	8,5	FONTAINE-L'EVEQUE
2164,1	201,8	566,2	444,3	450,2	101,3	11,1	GERPINNES
1188,4	154,8	470,5	386,6	386,0	99,9	19,8	LES BONS VILLERS
3078,6	146,3	409,3	348,9	349,0	100,0	8,5	MANAGE
2083,0	208,7	534,0	416,0	472,7	113,6	14,4	MONTIGNIES-LE-TILLEUL
2417,7	158,1	443,4	379,3	378,0	99,7	9,7	PONT-A-CELLES
1459,0	154,1	435,5	361,9	362,9	105,8	8,2	SENEFFE
67079,6	150,7	417,4	349,7	355,4	101,6	9,5	HET ARRONDISSEMENT
ARRONDISSEMENT BERGEN							
2949,4	134,4	370,6	314,2	326,0	103,8	9,3	BOUSSU
2875,3	125,1	381,6	326,1	311,4	95,5	7,0	COLFONTAINE
2415,9	135,0	392,1	323,6	319,7	98,8	4,8	DOUR
3027,0	141,2	381,9	325,0	343,0	105,6	9,3	FRAMERIES
798,4	115,5	349,4	297,1	314,2	105,8	9,5	HENSIES
626,6	124,8	393,8	328,4	312,0	95,0	17,8	HONNELLES
1167,6	153,9	452,6	381,2	396,9	104,1	15,0	JURBEKE
549,1	145,1	437,5	338,7	334,0	98,6	20,6	LENS
14433,1	148,8	433,8	355,8	389,0	109,3	17,1	BERGEN
2747,3	135,1	373,1	315,4	320,6	101,6	10,1	QUAREGNON
1174,5	158,4	452,1	371,3	366,8	98,8	7,6	QUEVY
931,0	128,8	372,8	307,3	296,0	96,3	12,2	QUIEVRAIN
3375,0	157,1	436,4	367,0	377,0	102,7	10,0	SAINT-GHISLAIN
37070,0	142,0	408,5	338,4	354,8	104,9	11,2	HET ARRONDISSEMENT
ARRONDISSEMENT MOESKROEN							
2395,7	131,4	369,0	321,6	297,9	92,6	5,1	KOMEN
7489,3	137,4	390,4	330,2	334,6	101,3	15,7	MOESKROEN
9885,0	135,9	385,0	327,7	326,0	99,5	13,3	HET ARRONDISSEMENT

PROVINCIE HENEGOUWEN

GEMEENTEN	AANTAL AANGIFTEN						TOTAAL
	< 100 000	100 000 - < 250 000	250 000 - < 500 000	500 000 - < 700 000	700 000 - < 1 000 000	1 000 000 & +	
1	2	3	4	5	6	7	8
ARRONDISSEMENT ZINNIK							
'S GRAVENBRAKEL	604	1353	2050	1208	679	399	6293
ECAUSSINES	336	723	1313	610	327	141	3450
EDINGEN	357	758	1158	667	395	242	3577
LA LOUVIERE	2544	7232	10078	4937	2032	1108	27931
LESSEN	560	1315	2252	1019	586	319	6051
LE ROEULX	215	642	974	475	256	142	2704
OPZULLIK	175	370	739	360	213	156	2013
ZINNIK	648	1570	2792	1438	824	516	7788
HET ARRONDISSEMENT	5439	13963	21356	10714	5312	3023	59807
ARRONDISSEMENT THUIN							
ANDERLUES	427	1109	1585	667	281	136	4205
BEAUMONT	146	471	778	283	147	88	1913
BINCHE	1185	3185	4556	2077	823	441	12267
CHIMAY	270	786	1247	403	194	106	3006
ERQUELINES	225	807	1449	487	238	82	3288
ESTINNES	219	540	873	373	187	92	2284
FROID-CHAPELLE	88	228	333	96	44	21	810
HAM-SUR-HEURE-NALINNES	309	772	1247	737	544	376	3985
LOBBES	185	422	626	346	130	75	1784
MERBES-LE-CHATEAU	120	320	542	177	81	46	1286
MOMIGNIES	139	417	708	235	85	39	1623
MORLANWELZ	606	1704	2428	1006	414	254	6412
SIVRY-RANCE	127	354	550	213	110	59	1413
THUIN	428	1011	1620	786	559	306	4710
HET ARRONDISSEMENT	4474	12126	18542	7886	3837	2121	48986
ARRONDISSEMENT DOORNIK							
ANTOING	305	705	1135	442	177	75	2839
BRUNHAUT	299	656	1033	370	164	66	2588
CELLES	190	445	731	294	101	63	1824
ESTAINPUIS	274	857	1325	655	174	74	3359
LEUZE-EN-HAINAUT	445	1154	1664	804	372	193	4632
MONT-DE-L'ENCLUS	115	259	393	176	51	20	1014
PECQ	173	428	690	281	120	76	1768
PERUWELZ	631	1482	2101	821	342	192	5569
RUMES	148	471	743	285	106	37	1790
DOORNIK	2733	5741	9037	4308	2177	1318	25314
HET ARRONDISSEMENT	5313	12198	18852	8436	3784	2114	50697
DE PROVINCIE	43997	114495	169884	78445	36527	20447	463795

PROVINCIE HENEGOUWEN

BELASTBAAR TOTAAL NETTO INKOMEN (1000000F)	GEMIDDELDE WAARDEN			INTERKWARTIELE MATEN			GEMEENTEN
	GEMID. INKOM. PER		MIDIAAN INKOMEN (1000F)	VERSCHIL	COEFFI- CIENT	ASYM- METRIE	
	INWO- NER (1000F)	AAN- GIFTE (1000F)					
9	10	11	12	13	14	15	16
ARRONDISSEMENT ZINNIK							
2883,4	170,8	458,2	381,0	405,8	106,5	13,0	'S GRAVENBRAKEL
1449,6	147,4	420,2	360,1	358,6	99,6	12,4	ECAUSSINES
1685,1	171,7	471,1	378,9	415,9	109,8	16,1	EDINGEN
11333,0	146,8	405,7	344,9	353,0	102,4	6,8	LA LOUVIERE
2619,3	156,7	432,9	354,3	368,0	103,9	19,6	LESSEN
1220,2	150,8	451,3	361,9	360,6	99,6	12,3	LE ROEULX
940,9	166,3	467,4	382,4	401,8	105,1	26,2	OPZULLIK
3600,6	154,7	462,3	376,9	380,3	100,9	19,8	ZINNIK
25732,0	153,6	430,3	358,3	368,5	102,9	11,6	HET ARRONDISSEMENT
ARRONDISSEMENT THUIN							
1628,7	138,7	387,3	327,3	331,3	101,2	9,1	ANDERLUES
804,7	137,1	420,7	337,0	316,3	93,9	15,6	BEAUMONT
4919,7	145,6	401,0	334,4	343,9	102,8	8,6	BINCHE
1221,5	131,8	406,4	319,0	288,2	90,3	12,3	CHIMAY
1258,1	122,4	382,6	332,0	285,5	86,0	13,0	ERQUELINNES
948,2	144,3	415,2	341,4	346,4	101,5	13,7	ESTINNES
286,4	111,9	353,6	302,3	286,2	94,7	5,7	FROID-CHAPELLE
2087,8	181,5	523,9	415,7	445,0	107,0	16,8	HAM-SUR-HEURE-NALINNES
730,9	146,4	409,7	350,5	367,9	105,0	11,1	LOBBES
495,2	130,1	385,0	333,1	292,3	87,8	1,1	MERBES-LE-CHATEAU
600,3	113,3	369,9	324,5	277,4	85,5	10,8	MOMIGNIES
2506,5	138,2	390,9	328,9	332,6	101,1	8,9	MORLANWELZ
566,2	133,7	400,7	324,1	323,7	99,9	21,0	SIVRY-RANCE
2157,6	161,0	458,1	372,8	412,5	110,7	20,0	THUIN
20211,7	142,9	412,6	338,9	342,5	101,1	13,0	HET ARRONDISSEMENT
ARRONDISSEMENT DOORNIK							
1069,8	131,6	376,8	329,3	316,1	96,0	3,8	ANTOING
971,6	122,7	375,4	315,7	311,9	98,8	6,2	BRUNEHAUT
693,3	126,1	380,1	322,4	313,0	97,1	14,6	CELLES
1271,4	125,6	378,5	327,1	317,6	97,1	18,1	ESTAIMPUIS
1884,5	145,0	406,9	339,1	358,9	105,9	16,0	LEUZE-EN-HAINAUT
373,6	117,9	368,4	322,0	308,0	95,6	12,4	MONT-DE-L'ENCLUS
727,7	142,9	411,6	324,5	330,4	101,8	17,7	PECQ
2124,4	124,7	381,5	312,7	320,2	102,4	13,7	PERUWELZ
662,4	122,8	370,0	321,8	302,5	94,0	9,8	RUMES
10812,1	154,7	427,1	346,4	370,1	106,8	16,5	DOORNIK
20590,8	141,7	406,2	334,6	346,4	103,5	14,9	HET ARRONDISSEMENT
191698,2	146,2	413,3	343,5	352,9	102,8	11,8	DE PROVINCIE

PROVINCIE LUIK

GEMEENTEN	AANTAL AANGIFTEN						TOTAAL
	< 100 000	100 000 - < 250 000	250 000 - < 500 000	500 000 - < 700 000	700 000 - < 1 000 000	1 000 000 & +	
	1	2	3	4	5	6	
ARRONDISSEMENT HOEI							
AMAY	397	924	1626	951	424	190	4512
ANTHISNES	111	267	394	248	94	54	1168
BURDINNE	82	208	281	128	70	33	802
CLAVIER	133	280	434	176	85	55	1163
ENGIS	247	470	727	500	192	96	2232
FERRIERES	102	263	422	191	96	47	1121
HAMOIR	91	245	395	222	109	45	1107
HERON	116	311	470	189	87	43	1216
HOEI	743	1497	2324	1146	675	472	6857
MARCHIN	154	335	593	278	106	62	1528
MODAVE	113	251	471	185	84	59	1163
NANDRIN	83	224	399	228	149	104	1187
OUFFET	89	166	299	123	74	29	780
TINLOT	48	106	196	117	57	34	558
VERLAINE	95	205	284	185	75	42	886
VILLERS-LE-BOUILLET	133	360	529	282	140	78	1522
WANZE	343	853	1338	825	391	193	3943
HET ARRONDISSEMENT	3080	6965	11182	5974	2908	1636	31745
ARRONDISSEMENT LUIK							
ANS	872	2106	3338	2097	1244	562	10219
AWANS	207	514	896	528	307	149	2601
AYWAILLE	313	682	1095	486	274	130	2980
BIISINGEN	286	600	1004	577	260	106	2833
BEYNE-HEUSAY	382	940	1537	890	427	148	4324
BLEGNY	345	637	1271	771	470	252	3746
CHAUDFONTAINE	656	1339	1890	1300	991	1076	7252
COMBLAIN-AU-PONT	156	371	693	297	148	54	1719
DALHEM	161	389	647	341	183	94	1815
ESNEUX	432	923	1464	813	485	406	4523
FLEMALLE	1112	2568	3573	2342	983	379	10957
FLERON	528	1220	1923	1201	604	287	5763
GRACE-HOLLOGNE	677	1759	2874	1704	658	236	7908
HERSTAL	1493	3460	5392	3086	1410	516	15357
JUPRELLE	224	437	830	500	269	144	2404
LUIK	8572	20661	25896	15008	7994	5578	86709
NEUPRE	211	427	688	583	464	421	2794
OUPEYE	692	1649	2712	1855	1020	410	8338
SAINT-NICOLAS	854	2307	3549	1969	710	288	9677
SERAING	2152	6046	8074	5149	2085	973	24479
SOUMAGNE	408	953	1467	861	421	219	4329
SPRIMONT	333	734	1226	576	335	193	3397
TROOZ	314	607	925	559	251	171	2827
WEZET	525	1305	2111	1150	550	311	5952
HET ARRONDISSEMENT	21905	52634	78075	44643	22543	13103	232903
ARRONDISSEMENT VERVIERS							
AMEL	187	452	704	172	41	35	1591
AUBEL	134	213	436	184	86	69	1122

P R O V I N C I E L U I K

BELASTBAAR TOTAAL NETTO INKOMEN (1000000F)	GEMIDDELDE WAARDEN			INTERKWARTIELE MATEN			GEMEENTEN
	GEMID. INKOM. PER		MEDIAN INKOMEN (1000F)	VERSCHIL	COEFFI- CIENT	ASYM- METRIE	
	INWO- NER (1000F)	AAN- GIFTE (1000F)					
9	10	11	12	13	14	15	16
ARRONDISSEMENT HOEI							
1972,7	154,0	437,2	400,3	366,8	91,6	-1,4	AMAY
511,3	157,5	437,7	359,2	373,2	103,9	14,1	ANTHISNES
324,9	146,5	405,1	332,3	372,9	112,2	13,2	BURDINNE
474,4	133,4	407,9	327,2	340,4	104,0	14,9	CLAVIER
954,0	162,1	427,4	402,5	380,3	94,5	-11,2	ENGIS
514,1	162,9	458,6	349,9	347,3	99,3	16,4	FERRIERES
472,0	154,5	426,3	374,3	371,0	99,1	11,1	HAMOIR
475,4	136,1	391,0	342,1	326,0	95,3	7,9	HERON
3098,1	171,7	451,8	361,6	396,0	109,5	14,1	HOEI
617,6	140,1	404,2	353,9	341,3	96,4	10,0	MARCHIN
486,1	153,5	418,0	355,5	317,5	89,3	7,0	MODAVE
594,1	176,6	500,5	429,3	412,9	96,2	9,9	NANDRIN
319,8	136,3	410,1	337,7	358,7	106,2	17,4	OUFFET
260,9	151,4	467,6	396,2	362,3	91,4	10,6	TINLOT
389,9	156,3	440,0	378,6	397,5	105,0	-4,4	VERLAINE
657,7	147,4	432,2	360,4	380,5	105,6	11,6	VILLERS-LE-BOUILLET
1796,5	166,7	455,6	385,4	382,2	99,2	6,9	WANZE
13919,6	157,8	438,5	371,1	372,5	100,4	8,7	HET ARRONDISSEMENT
ARRONDISSEMENT LUIK							
4754,6	181,1	465,3	406,6	400,2	98,4	6,7	ANS
1217,0	174,3	467,9	403,9	401,5	99,4	11,9	AWANS
1224,1	151,5	410,8	342,8	355,9	103,8	16,0	AYWAILLE
1213,2	151,0	428,2	377,5	370,3	98,1	2,5	BITSINGEN
1831,5	159,0	423,6	382,8	367,9	96,1	4,9	BEYNE-HEUSAY
1810,5	170,7	483,3	419,7	395,2	94,2	8,5	BLEGNY
4341,7	223,2	598,7	461,2	527,4	114,4	11,9	CHAUDFONTAINE
704,5	142,8	409,9	357,5	338,6	94,7	12,5	COMBLAIN-AU-PONT
803,4	155,7	442,6	384,6	381,8	99,3	6,0	DALHEM
2227,7	185,7	492,5	396,7	422,7	106,6	12,5	ESNEUX
4605,3	164,0	420,3	388,2	386,2	99,5	-8,3	FLEMALLE
2594,0	169,8	450,1	389,9	393,9	101,0	8,6	FLERON
3281,4	152,4	414,9	384,5	354,0	92,1	-1,7	GRACE-HOLLOGNE
6388,6	162,3	416,0	368,1	371,0	100,8	7,2	HERSTAL
1116,3	169,0	464,3	412,7	392,1	95,0	7,0	JUPRELLE
39034,1	175,7	450,2	359,2	390,1	108,6	13,7	LUIK
1739,5	228,6	622,6	525,9	505,9	96,2	0,1	NEUPRE
3852,8	170,9	462,1	417,5	394,6	94,5	2,7	OUPEYE
3912,2	149,3	404,3	365,9	349,4	95,5	3,1	SAINT-NICOLAS
10309,7	156,9	421,2	376,4	377,6	100,3	0,6	SERAING
1895,1	160,2	437,8	382,3	390,1	102,1	6,6	SOUMAGNE
1514,9	162,6	446,0	367,6	378,8	103,0	11,5	SPRIMONT
1253,9	163,9	443,5	375,6	389,9	103,8	5,1	TROOZ
2616,1	159,3	439,5	379,9	370,9	97,6	7,1	WEZET
104242,2	170,0	447,6	377,4	388,5	102,9	7,6	HET ARRONDISSEMENT
ARRONDISSEMENT VERVIERS							
522,2	106,5	328,2	300,7	260,9	86,8	-9,1	AMEL
498,9	150,8	444,6	356,1	347,0	97,4	9,6	AUBEL

P R O V I N C I E L U I K

GEMEENTEN	AANTAL AANGIFTEN						TOTAAL
	< 100 000	100 000 - < 250 000	250 000 - < 500 000	500 000 - < 700 000	700 000 - < 1 000 000	1 000 000 & +	
1	2	3	4	5	6	7	8
ARRONDISSEMENT VERVIERS							
BAELEN	88	235	426	199	96	36	1080
BULLINGEN	173	476	770	212	66	28	1725
BURG-REULAND	137	360	559	108	23	11	1198
BUTGENBACH	225	428	889	222	83	33	1880
DISON	671	1246	2061	913	310	121	5322
EUPEN	615	1325	2602	1175	562	344	6623
HERVE	486	944	1762	913	464	244	4813
JALHAY	165	377	608	318	203	149	1820
KELMIS	236	764	1411	467	168	82	3128
LIERNEUX	93	244	313	172	73	19	914
LIMBURG	185	462	783	335	149	74	1988
LONTZEN	120	294	584	231	107	50	1386
MALMEDY	397	860	1450	620	315	163	3805
OLNE	92	173	346	200	120	72	1003
PEPINSTER	350	667	1199	627	283	109	3235
PLOMBIERES	224	663	1259	409	138	52	2745
RAEREN	191	547	1107	429	161	107	2542
SANKT-VITH	334	770	1338	352	154	106	3054
SPA	411	830	1364	694	372	215	3886
STAVELOT	246	512	802	370	167	94	2191
STOUMONT	108	178	303	124	59	26	798
THEUX	310	666	1224	543	307	197	3247
THIMISTER-CLERMONT	131	253	508	214	101	52	1259
TROIS-PONTS	78	168	328	103	62	38	777
VERVIERS	2456	4898	7495	3603	1885	1123	21460
WEISMES	193	432	945	282	106	70	2028
WELKENRAEDT	214	609	1141	558	246	98	2866
HET ARRONDISSEMENT	9250	20046	34717	14749	6907	3817	89486
ARRONDISSEMENT BORGWORM							
BERLOZ	87	250	344	159	69	28	937
BRAIVES	221	405	651	292	138	58	1765
CRISNEE	84	176	277	162	73	31	803
DONCEEL	82	159	289	142	83	22	777
FAIMES	99	258	343	171	90	46	1007
FEXHE-LE-HAUT-CLOCHER	105	200	345	182	103	56	991
GEER	86	181	316	155	63	27	828
HANNUIT	409	946	1518	680	376	234	4163
LIJSEM	107	233	380	178	57	28	983
OERLE	106	232	415	186	82	54	1075
REMICOURT	164	340	566	321	166	66	1623
SAINT-GEORGES-SUR-MEUSE	218	521	775	452	221	109	2296
BORGWORM	453	909	1552	881	494	295	4584
WASSEIGES	45	154	228	65	40	29	561
HET ARRONDISSEMENT	2266	4964	7999	4026	2055	1083	22393
DE PROVINCIE	36501	84609	131973	69392	34413	19639	376527

P R O V I N C I E L U I K

BELASTBAAR TOTAAL NETTO INKOMEN (1000000F)	GEMIDDELTE WAARDEN			INTERKWARTIELE MATEN			GEMEENTEN
	GEMID. INKOM. PER		MIDIAAN INKOMEN (1000F)	VERSCHIL	COEFFI- CIENT	ASYM- METRIE	
	INWO- NER (1000F)	AAN- GIFTE (1000F)					
9	10	11	12	13	14	15	16
ARRONDISSEMENT VERVIERS							
461,1	155,1	426,9	369,6	331,4	89,6	6,6	BAELEN
585,1	113,6	339,2	304,1	260,5	85,7	5,0	BULLINGEN
366,6	96,9	306,0	279,2	221,3	79,3	-2,1	BURG-REULAND
649,7	130,2	345,6	322,5	259,7	80,5	-9,8	BUTGENBACH
1980,2	135,5	372,1	327,1	322,0	98,4	8,2	DISON
3005,9	175,8	453,9	376,9	347,8	92,3	5,9	EUPEN
2112,3	151,8	438,9	375,4	371,7	99,0	11,4	HERVE
895,5	178,9	492,1	382,9	432,2	112,9	18,8	JALHAY
1187,3	139,1	379,6	337,3	280,4	83,1	4,4	KELMIS
350,5	123,9	383,5	329,0	353,5	107,4	18,7	LIERNEUX
811,0	151,4	408,0	345,0	332,3	96,3	16,0	LIMBURG
577,1	146,6	416,4	352,9	314,2	89,0	15,4	LONTZEN
1593,9	159,7	418,9	350,9	351,2	100,1	9,3	MALMEDY
491,9	169,7	490,4	415,1	402,4	96,9	12,7	OLNE
1323,1	146,2	409,0	356,1	358,4	100,6	13,2	PEPINSTER
1020,7	125,1	371,8	333,4	274,5	82,3	3,0	PLOMBIERES
1099,6	141,0	432,6	362,6	299,0	82,5	6,2	RAEREN
1130,3	134,6	370,1	319,6	282,0	88,2	-1,0	SANKT-VITH
1737,7	178,5	447,2	359,9	388,8	108,0	14,0	SPA
889,9	157,8	406,2	343,6	351,9	102,4	7,0	STAVELOT
307,6	131,6	385,5	335,0	336,3	100,4	5,7	STOUMONT
1483,6	166,0	456,9	371,7	364,1	98,0	11,9	THEUX
523,3	144,1	415,7	347,9	339,0	97,5	18,1	THIMISTER-CLERMONT
325,3	151,8	418,6	343,8	314,4	91,5	9,1	TROIS-PONTS
9174,2	162,9	427,5	345,4	374,3	108,4	15,3	VERVIERS
787,7	139,1	388,4	339,3	268,7	79,2	4,3	WEISMES
1235,4	160,5	431,1	374,7	342,4	91,4	10,7	WELKENRAEDT
37127,5	151,7	414,9	347,5	339,5	97,7	10,6	HET ARRONDISSEMENT
ARRONDISSEMENT BORGWORM							
361,5	145,0	385,8	341,2	347,7	101,9	8,2	BERLOZ
687,4	144,2	389,4	335,2	352,3	105,1	10,2	BRAIVES
337,7	151,5	420,6	360,0	381,0	105,8	11,8	CRISNEE
322,1	146,0	414,6	379,3	377,4	99,5	1,2	DONCEEL
409,6	148,5	406,8	359,3	362,7	100,9	3,1	FAIMES
434,6	173,2	438,6	367,0	387,8	105,7	16,8	FEXHE-LE-HAUT-CLOCHER
335,8	146,2	405,5	343,3	350,4	102,1	14,8	GEER
1821,7	160,6	437,6	349,0	364,6	104,5	18,5	HANNUIT
382,4	145,5	389,1	337,8	339,0	100,4	8,5	LIJSEM
461,7	153,3	429,5	371,2	375,5	101,1	3,4	OERLE
700,4	160,6	431,5	381,8	382,8	100,3	5,9	REMICOURT
987,7	154,8	430,2	396,9	390,6	98,4	-9,4	SAINT-GEORGES-SUR-MEUSE
2117,4	180,5	461,9	392,0	394,1	100,5	9,4	BORGWORM
228,5	133,9	407,3	328,2	291,4	88,8	8,3	WASSEIGES
9588,4	158,7	428,2	364,0	373,1	102,5	9,8	HET ARRONDISSEMENT
164877,7	163,8	437,9	367,3	375,7	102,3	9,6	DE PROVINCIE

P R O V I N C I E L I M B U R G

GEMEENTEN	AANTAL AANGIFTEN							TOTAAL
	< 100 000	100 000 - < 250 000	250 000 - < 500 000	500 000 - < 700 000	700 000 - < 1 000 000	1 000 000 & +		
	1	2	3	4	5	6	7	
ARRONDISSEMENT HASSELT								
AS	119	390	803	460	190	67	2029	
BERINGEN	749	2543	4453	2634	912	300	11591	
DIEPENBEEK	307	985	1976	1024	440	192	4924	
GENK	1689	4746	8084	4304	1528	826	21177	
GINGELOM	252	656	1062	525	182	60	2737	
HALEN	225	521	1132	517	161	70	2626	
HAM	253	674	1191	685	187	42	3032	
HASSELT	2084	4608	8712	4932	2554	1534	24424	
HERK-DE-STAD	307	707	1342	633	261	84	3334	
HEUSDEN-ZOLDER	656	1826	3520	2012	697	335	9046	
LEOPOLDSBURG	269	884	2030	994	379	129	4685	
LUMMEN	381	882	1667	829	282	140	4181	
NIEUWERKERKEN	186	437	824	355	114	32	1948	
OPGLABBEEK	142	428	926	560	207	71	2334	
SINT-TRUIDEN	993	2670	5067	2414	991	491	12626	
TESSENDERLO	374	956	1756	1118	411	178	4793	
ZONHOVEN	390	1170	2112	1139	522	195	5528	
ZUTENDAAL	124	290	630	381	201	74	1700	
HET ARRONDISSEMENT	9500	25373	47287	25516	10219	4820	122715	
ARRONDISSEMENT MAASEIK								
BOCHOLT	261	718	1628	615	162	64	3448	
BREE	419	927	1997	782	330	148	4603	
DILSEN	417	1170	2059	1019	312	134	5111	
HAMONT-ACHEL	281	898	1859	634	186	114	3972	
HECHTEL-EKSEL	247	659	1395	576	181	83	3141	
HOUTHALEN-HELCHTEREN	638	1667	3399	1981	658	219	8562	
KINROOI	293	766	1618	519	153	57	3406	
LOMMEL	597	1455	3228	2036	674	240	8230	
MAASEIK	547	1492	2794	1212	429	226	6700	
MEEUWEN-GRUITRODE	271	710	1564	679	208	91	3523	
NEERPELT	335	807	1834	885	281	149	4291	
OVERPELT	305	772	1536	803	278	131	3825	
PEER	292	809	1713	681	227	82	3804	
HET ARRONDISSEMENT	4903	12850	26624	12422	4079	1738	62616	
ARRONDISSEMENT TONGEREN								
ALKEN	279	598	1322	605	249	108	3161	
BILZEN	730	1745	3407	1772	689	238	8671	
BORGLOON	276	738	1364	636	231	95	3340	
HEERS	196	605	1013	384	128	40	2366	
HERSTAPPE							36	
HOESELT	210	628	1203	509	181	68	2799	
KORTESSEM	156	463	875	435	174	74	2177	
LANAKEN	525	1568	2797	1309	440	221	6860	
MAASMECHELEN	862	2702	4476	2179	635	253	11107	
RIEMST	487	1169	2014	897	323	122	5012	

PROVINCIE LIMBURG

BELASTBAAR	GEMIDDELDE WAARDEN			INTERKWARTIELE MATEN			GEMEENTEN
	GEMID. INKOM. PER		MEDIAAN INKOMEN	VERSCHIL	COEFFI- CIENT	ASYM- METRIE	
	INKOMEN (1000000F)	INWO- NER (1000F)					
9	10	11	12	13	14	15	16
ARRONDISSEMENT HASSELT							
929,0	150,9	457,9	410,0	333,3	81,3	3,2	AS
4889,1	145,2	421,8	390,6	334,3	85,6	2,4	BERINGEN
2185,3	148,3	443,8	397,7	334,9	84,2	6,8	DIEPENBEEK
9106,0	148,4	430,0	379,8	340,8	89,7	0,1	GENK
1077,1	141,9	393,5	349,4	337,7	96,7	4,9	GINGELOM
1065,5	136,3	405,7	359,7	309,4	86,0	10,5	HALEN
1197,0	142,3	394,8	378,3	337,2	89,1	-0,3	HAM
11647,3	181,2	476,9	395,6	376,8	95,3	13,2	HASSELT
1337,9	136,7	401,3	352,2	337,9	95,9	12,6	HERK-DE-STAD
3924,0	145,4	433,8	392,8	333,8	85,0	4,1	HEUSDEN-ZOLDER
2003,9	147,4	427,7	388,6	301,9	77,7	10,1	LEOPOLDSBURG
1732,1	150,1	414,3	364,6	328,7	90,1	4,5	LUMMEN
732,3	128,3	375,9	342,8	309,0	90,1	6,9	NIEUWERKERKEN
1036,0	146,0	443,9	418,8	321,0	76,6	-3,0	OPGLABBEK
5450,5	150,9	431,7	364,5	328,4	90,1	14,8	SINT-TRUIDEN
2093,2	155,6	436,7	402,7	352,6	87,5	1,5	TESSENDERLO
2380,6	152,4	430,6	382,6	345,1	90,2	9,7	ZONHOVEN
793,4	158,0	466,7	427,4	353,3	82,7	1,4	ZUTENDAAL
53580,3	153,5	436,6	383,7	341,9	89,1	7,2	HET ARRONDISSEMENT
ARRONDISSEMENT MAASEIK							
1319,5	132,6	382,7	352,3	265,6	75,4	6,7	BOCHOLT
1879,3	143,4	408,3	356,1	304,2	85,4	8,3	BREE
2038,4	133,2	398,8	366,3	321,6	87,8	1,9	DILSEN
1558,8	130,4	392,4	342,4	270,4	79,0	7,3	HAMONT-ACHEL
1245,2	136,7	396,4	354,0	293,9	83,0	9,0	HECHTEL-EKSEL
3611,2	149,4	421,8	391,7	323,9	82,7	4,0	HOUTHALEN-HELCHTEREN
1242,9	123,7	364,9	333,4	262,1	78,6	7,5	KINROOI
3599,2	144,1	437,3	412,2	322,5	78,2	-0,1	LOMMEL
2728,3	139,4	407,2	354,7	309,7	87,3	8,3	MAASEIK
1420,3	137,0	403,2	365,7	297,9	81,5	6,4	MEEUWEN-GRUITRODE
1838,4	148,0	428,4	381,0	302,5	79,4	5,8	NEERPELT
1618,5	146,7	423,1	375,5	329,7	87,8	10,8	OVERPELT
1486,6	125,6	390,8	356,6	282,2	79,1	8,0	PEER
25586,5	139,2	408,6	367,3	307,1	83,6	8,0	HET ARRONDISSEMENT
ARRONDISSEMENT TONGEREN							
1326,8	140,3	419,7	369,6	325,8	88,2	10,0	ALKEN
3617,6	142,1	417,2	381,2	330,0	86,6	3,7	BILZEN
1347,6	134,2	403,5	357,1	329,0	92,1	8,9	BORGLOON
889,9	129,6	376,1	338,8	293,6	86,7	0,2	HEERS
13,6	133,6	378,7	326,9	350,2	107,1		HERSTAPPE
1124,5	133,6	401,7	360,8	298,1	82,6	5,9	HOESELT
919,8	136,6	422,5	382,4	328,1	85,8	5,4	KORTESSEM
2855,6	141,0	416,3	363,5	311,1	85,6	5,4	LANAKEN
4372,6	132,0	393,7	363,0	320,6	88,3	-0,7	MAASMEHELEN
1954,1	130,4	389,9	345,7	324,4	93,8	6,2	RIEMST

P R O V I N C I E L I M B U R G

GEMEENTEN	AANTAL AANGIFTEN						TOTAAL
	< 100 000	100 000 - < 250 000	250 000 - < 500 000	500 000 - < 700 000	700 000 - < 1 000 000	1 000 000 & +	
1	2	3	4	5	6	7	8
ARRONDISSEMENT TONGEREN							
TONGEREN	880	2305	3949	2037	915	462	10548
VOEREN	114	342	649	236	64	35	1440
WELLEN	130	465	826	370	107	45	1943
HET ARRONDISSEMENT	4845	13328	23985	11369	4136	1761	59424
DE PROVINCIE	19248	51551	97896	49307	18434	8319	244755

P R O V I N C I E L I M B U R G

BELASTBAAR	GEMIDDELTE WAARDEN			INTERKWARTIELE MATEN			GEMEENTEN	
	GEMID. INKOM. PER		MEDIAAN INKOMEN (1000F)	VERSCHIL	COEFFI- CIENT	ASYM- METRIE		
	INWO- NER (1000F)	AAN- GIFTE (1000F)						
TOTAAL NETTO INKOMEN (1000000F)	9	10	11	12	13	14	15	16
ARRONDISSEMENT TONGEREN								
4527,7	154,0	430,7	375,1	362,1	96,6	9,2	TONGEREN	
549,9	130,7	381,9	346,9	281,4	81,1	-0,5	VOEREN	
763,4	130,2	392,9	357,0	307,4	86,1	4,4	WELLEN	
24263,2	138,7	408,3	364,8	324,9	89,1	4,8	HET ARRONDISSEMENT	
103430,1	146,1	422,6	374,7	329,4	87,9	7,0	DE PROVINCIE	

PROVINCE LUXEMBURG

GEMEENTEN	AANTAL AANGIFTEN							TOTAAL
	< 100 000	100 000 - < 250 000	250 000 - < 500 000	500 000 - < 700 000	700 000 - < 1 000 000	1 000 000 & +		
	1	2	3	4	5	6	7	
ARRONDISSEMENT AARLEN								
AARLEN	757	1768	2861	1433	854	452	8125	
ATTERT	71	245	328	134	82	28	888	
AUBANGE	445	1350	1759	697	279	152	4682	
MARTELANGE	43	160	149	52	27	14	445	
MESSANCY	134	474	635	281	120	49	1693	
HET ARRONDISSEMENT	1450	3997	5732	2597	1362	695	15833	
ARRONDISSEMENT BASTENAKEN								
BASTENAKEN	373	895	1371	503	254	164	3560	
BERTOIGNE	74	243	290	61	32	11	711	
FAUVILLERS	42	107	182	45	23	<	399	
GOUVY	136	375	607	181	56	29	1384	
HOUFFALIZE	159	407	489	133	64	27	1279	
SAINTE-ODE	72	195	258	76	24	16	641	
VIELSALM	253	570	958	314	159	73	2327	
VAUX-SUR-SURE	105	369	417	116	37	19	1063	
HET ARRONDISSEMENT	1214	3161	4572	1429	640	348	11364	
ARRONDISSEMENT MARCHE-EN-FAMENNE								
DURBUY	260	681	956	423	160	98	2578	
EREZEE	57	201	244	77	42	25	646	
HOTTON	132	277	566	183	81	45	1284	
LA-ROCHE-EN-ARDENNE	177	416	501	170	84	41	1389	
MANHAY	112	249	343	90	37	16	847	
MARCHE-EN-FAMENNE	579	1126	1951	808	377	223	5064	
NASSOGNE	139	352	575	267	91	38	1462	
RENDEUX	62	184	231	73	24	16	590	
TENNEVILLE	72	168	278	114	55	25	712	
HET ARRONDISSEMENT	1590	3654	5645	2205	951	527	14572	
ARRONDISSEMENT NEUFCHATEAU								
BERTRIX	317	696	1079	388	149	69	2698	
BOUILLON	227	551	801	245	117	56	1997	
DAVERDISSE	34	128	204	42	27	12	447	
HERBEUMONT	56	132	209	47	15	18	477	
LEGLISE	108	343	433	111	39	18	1052	
LIBIN	123	340	556	137	68	44	1268	
LIBRAMONT-CHEVIGNY	300	624	1004	441	199	112	2680	
NEUFCHATEAU	189	489	712	272	154	97	1913	
PALISEUL	195	403	700	199	94	46	1637	
SAINT-HUBERT	183	426	797	301	140	69	1916	
TELLIN	61	179	262	104	48	26	680	
WELLIN	63	227	352	111	50	48	851	
HET ARRONDISSEMENT	1856	4538	7109	2398	1100	615	17616	

PROVINCE LUXEMBURG

BELASTBAAR TOTAAL NETTO INKOMEN (1000000F)	GEMIDDELDE WAARDEN			INTERKWARTIELE MATEN			GEMEENTEN
	GEMID. INKOM. PER		MEDIAAN INKOMEN (1000F)	VERSCHIL	COEFFI- CIENT	ASYM- METRIE	
	INWO- NER (1000F)	AAN- GIFTE (1000F)					
9	10	11	12	13	14	15	16
ARRONDISSEMENT AARLEN							
3563,0	153,2	438,5	364,4	381,8	104,8	16,7	AARLEN
345,0	120,1	388,6	329,5	340,3	103,3	12,9	ATTERT
1747,8	117,4	373,3	317,8	317,6	99,9	8,6	AUBANGE
154,0	102,7	346,1	274,5	302,5	110,2	17,6	MARTELANGE
652,9	108,3	385,7	326,4	329,0	100,8	14,3	MESSANCY
6462,8	133,1	408,2	342,6	358,1	104,5	13,8	HET ARRONDISSEMENT
ARRONDISSEMENT BASTENAKEN							
1414,1	125,8	397,2	319,1	322,9	101,2	19,1	BASTENAKEN
263,6	108,4	370,7	273,8	237,0	86,6	-3,9	BERTOEGNE
142,6	92,1	357,4	309,7	254,3	82,1	-9,8	FAUVILLERS
488,7	111,2	353,1	314,8	276,4	87,8	0,5	GOUVY
416,8	102,9	325,9	281,4	266,6	94,7	4,8	HOUFFALIZE
220,8	112,9	344,4	283,5	257,4	90,8	10,8	SAINTE-ODE
884,7	132,7	380,2	320,5	295,5	92,2	10,4	VIELSALM
346,0	95,5	325,5	274,2	238,9	87,1	7,5	VAUX-SUR-SURE
4177,3	116,3	367,6	304,7	287,3	94,3	9,4	HET ARRONDISSEMENT
ARRONDISSEMENT MARCHE-EN-FAMENNE							
1006,2	130,7	390,3	319,7	333,7	104,4	16,2	DURBUY
244,7	117,1	378,8	308,0	297,9	96,7	11,1	EREZEE
501,2	137,9	390,4	332,7	295,6	88,9	9,2	HOTTON
487,3	120,3	350,8	290,0	285,0	98,3	11,1	LA-ROCHE-EN-ARDENNE
277,0	107,6	327,0	278,4	267,9	96,2	11,7	MANHAY
2055,1	155,7	405,8	337,7	333,8	98,8	11,5	MARCHE-EN-FAMENNE
573,1	135,4	392,0	331,7	318,7	96,1	16,1	NASSOGNE
203,7	105,0	345,2	291,4	276,4	94,8	3,8	RENDEUX
293,1	139,5	411,6	321,7	322,7	100,3	24,6	TENNEVILLE
5641,4	135,9	387,1	320,0	320,1	100,0	13,8	HET ARRONDISSEMENT
ARRONDISSEMENT NEUFCHATEAU							
980,1	135,0	363,3	310,9	302,1	97,2	6,1	BERTRIX
840,1	148,8	420,7	309,6	283,9	91,7	0,3	BOUILLON
171,4	119,2	383,4	307,9	232,7	75,6	6,7	DAVERDISSE
170,3	123,0	357,0	299,8	280,1	93,4	-3,0	HERBEUMONT
334,4	99,1	317,8	285,9	254,3	88,9	-4,2	LEGLISE
471,2	122,5	371,6	305,7	259,7	84,9	3,9	LIBIN
1106,7	142,3	412,9	329,5	350,0	106,2	16,6	LIBRAMONT-CHEVIGNY
774,7	127,9	405,0	322,9	343,9	106,5	18,2	NEUFCHATEAU
586,6	117,6	358,3	305,5	272,2	89,1	1,6	PALISEUL
770,6	138,4	402,2	340,1	325,4	95,7	12,1	SAINT-HUBERT
282,7	152,3	415,7	314,6	326,4	103,7	20,1	TELLIN
351,9	140,0	413,5	323,7	288,8	89,2	13,6	WELLIN
6840,6	132,3	388,3	314,2	302,5	96,3	9,5	HET ARRONDISSEMENT

PROVINCIE LUXEMBURG

GEMEENTEN	AANTAL AANGIFTEN						TOTAAL
	< 100 000	100 000 - < 250 000	250 000 - < 500 000	500 000 - < 700 000	700 000 - < 1 000 000	1 000 000 & +	
1	2	3	4	5	6	7	8
ARRONDISSEMENT VIRTON							
CHINY	178	420	657	203	93	50	1601
ETALLE	114	303	500	180	67	36	1200
FLORENVILLE	250	538	760	212	115	59	1934
HABAY	205	490	799	258	132	43	1927
MEIX-DEVANT-VIRTON	69	204	341	131	60	29	834
MUSSON	90	282	503	174	77	32	1158
ROUVROY	49	164	247	88	33	16	597
SAINT-LEGER	88	215	355	124	58	16	856
TINTIGNY	113	262	449	142	51	17	1034
VIRTON	371	873	1365	617	343	147	3716
HET ARRONDISSEMENT	1527	3751	5976	2129	1029	445	14857
DE PROVINCIE	7637	19101	29034	10758	5082	2630	74242

P R O V I N C I E L U X E M B U R G

BELASTBAAR TOTAAL NETTO INKOMEN (1000000F)	GEMIDDELDE WAARDEN			INTERKWARTIELE MATEN			GEMEENTEN
	GEMID. INKOM. PER		MEDIAN INKOMEN (1000F)	VERSCHIL	COEFFI- CIENT	ASYM- METRIE	
	INWO- NER (1000F)	AAN- GIFTE (1000F)					
9	10	11	12	13	14	15	16
ARRONDISSEMENT VIRTON							
576,8	123,2	360,3	304,0	292,8	96,3	7,9	CHINY
455,3	129,0	379,4	323,4	300,1	92,8	6,8	ETALLE
679,5	121,8	351,4	294,8	293,9	99,7	7,5	FLORENVILLE
710,5	123,4	368,7	318,0	290,5	91,4	6,0	HABAY
329,3	125,7	394,9	339,8	309,3	91,0	9,9	MEIX-DEVANT-VIRTON
445,8	115,6	385,0	343,7	282,4	82,2	6,7	MUSSON
234,0	129,8	392,0	328,0	304,6	92,9	2,7	ROUVROY
314,9	118,2	367,9	331,4	299,7	90,4	2,5	SAINT-LEGER
358,3	110,4	346,5	306,0	275,8	90,2	7,4	TINTIGNY
1533,5	147,3	412,7	346,6	360,3	104,0	13,1	VIRTON
5638,0	127,7	379,5	322,5	311,6	96,6	9,2	HET ARRONDISSEMENT
28760,1	129,6	387,4	320,3	317,6	99,2	12,3	DE PROVINCIE

P R O V I N C I E N A M E N

GEMEENTEN	AANTAL AANGIFTEN						TOTAAL
	< 100 000	100 000 - < 250 000	250 000 - < 500 000	500 000 - < 700 000	700 000 - < 1 000 000	1 000 000 & +	
1	2	3	4	5	6	7	8
ARRONDISSEMENT DINANT							
ANHEE	170	505	851	333	166	90	2115
BEAURAING	210	634	1133	358	167	108	2610
BIEVRE	100	259	418	124	50	23	974
CINEY	541	1036	1821	831	424	230	4883
DINANT	289	861	1564	696	350	225	3985
GEDINNE	134	352	600	162	93	55	1396
HAMOIS	188	346	685	315	134	59	1727
HASTIERE	106	393	603	201	74	35	1412
HAVELANGE	106	314	561	190	80	65	1316
HOUYET	134	358	578	180	73	43	1366
OMHAYE	76	194	327	129	74	24	824
ROCHEFORT	346	827	1536	602	265	150	3726
SOMME-LEUZE	77	256	320	109	41	29	832
VRESSE-SUR-SEMOIS	119	281	402	94	54	27	977
YVOIR	196	432	826	397	232	91	2174
HET ARRONDISSEMENT	2792	7048	12225	4721	2277	1254	30317
ARRONDISSEMENT NAMEN							
ANDENNE	622	1708	3044	1413	564	307	7658
ASSESE	93	368	654	309	175	80	1679
EGHEZEE	364	808	1499	626	331	179	3807
FERNELMONT	158	413	690	290	155	84	1790
FLOREFFE	129	397	797	440	178	82	2023
FOSSES-LA-VILLE	226	589	902	491	268	117	2593
GEMBOUX	648	1345	2046	1218	793	546	6596
GESVES	108	381	541	228	115	67	1440
JEMEPPE-SUR-SAMBRE	589	1294	2117	1156	568	320	6044
LA BRUYERE	183	410	741	374	243	118	2069
METTET	298	811	1230	520	234	99	3192
NAMEN	3397	8386	13574	7013	3972	2458	38800
OHEY	83	291	432	201	83	44	1134
PROFONDEVILLE	222	579	1038	508	317	195	2859
SAMBREVILLE	604	2274	3458	1803	882	504	9525
SOMBREFFE	232	482	808	394	211	99	2226
HET ARRONDISSEMENT	7956	20536	33571	16984	9089	5299	93435
ARRONDISSEMENT PHILIPPEVILLE							
CERFONTAINE	176	355	567	190	70	35	1393
COUVIN	393	1117	1750	683	315	146	4404
DOISCHE	98	237	345	119	57	19	875
FLORENNES	277	731	1425	636	252	123	3444
PHILIPPEVILLE	196	539	953	354	206	94	2342
VIROINVAL	182	525	781	270	110	47	1915
WALCOURT	517	1127	1852	949	532	220	5197
HET ARRONDISSEMENT	1839	4631	7673	3201	1542	684	19570
DE PROVINCIE	12587	32215	53469	24906	12908	7237	143322

P R O V I N C I E N A M E N

BELASTBAAR TOTAAL NETTO INKOMEN (1000000F)	GEMIDDELDE WAARDEN			INTERKWARTIELE MATEN			GEMEENTEN
	GEMID. INKOM. PER		MEDIAAN INKOMEN (1000F)	VERSCHIL	COEFFI- CIENT	ASYM- METRIE	
	INWO- NER (1000F)	AAN- GIFTE (1000F)					
9	10	11	12	13	14	15	16
ARRONDISSEMENT DINANT							
876,9	137,1	414,6	339,8	322,5	94,9	18,3	ANHEE
1042,1	136,8	399,3	328,7	287,6	87,5	14,9	BEAURAING
344,2	115,3	353,4	306,0	278,7	91,1	6,2	BIEVRE
2062,9	155,5	422,5	346,8	355,6	102,5	15,6	CINEY
1809,4	148,2	454,1	367,8	345,7	94,0	17,3	DINANT
562,7	133,7	403,1	314,3	283,4	90,2	12,7	GEDINNE
706,0	140,6	408,8	351,7	324,1	92,2	13,1	HAMOIS
533,4	134,3	377,7	317,0	283,9	89,6	11,6	HASTIERE
549,0	137,2	417,2	328,6	294,8	89,7	18,3	HAVELANGE
518,9	132,2	379,8	318,9	297,7	93,4	5,7	HOUYET
333,2	128,9	404,3	321,3	332,9	103,6	25,6	ONHAYE
1538,8	143,2	413,0	342,1	317,2	92,7	13,6	ROCHEFORT
299,8	120,7	360,3	304,8	293,9	96,4	8,2	SOMME-LEUZE
331,3	117,8	339,1	289,7	266,2	91,9	6,2	VRESSE-SUR-SEMOIS
958,8	151,6	441,0	365,2	353,7	96,8	19,2	YVOIR
12467,3	140,8	411,2	336,5	322,6	95,9	16,1	HET ARRONDISSEMENT
ARRONDISSEMENT NAMEN							
3195,5	144,7	417,3	357,6	334,7	93,6	11,7	ANDENNE
750,8	146,4	447,2	371,7	357,7	96,2	25,0	ASSESE
1605,7	153,6	421,8	351,2	344,2	98,0	16,4	EGHEZEE
762,0	146,8	425,7	352,7	356,2	101,0	10,2	FERNELMONT
893,1	149,5	441,5	383,2	330,9	86,3	14,8	FLOREFFE
1114,7	149,0	429,9	364,1	377,4	103,6	12,8	FOSES-LA-VILLE
3195,5	181,6	484,5	390,0	431,1	110,5	18,9	GEMBLoux
601,6	140,2	417,8	336,1	347,8	103,5	17,4	GESVES
2651,7	156,4	438,7	373,6	389,3	104,2	10,7	JEMEPE-SUR-SAMBRE
960,7	157,4	464,3	375,8	389,1	103,5	24,5	LA BRUYERE
1245,1	125,6	390,1	329,0	327,8	99,6	13,5	METTET
18024,9	179,0	464,6	370,1	384,2	103,8	18,2	NAMEN
494,8	149,3	436,3	341,9	342,1	100,0	13,9	OHEY
1372,5	157,5	480,1	375,3	385,3	102,7	24,1	PROFONDEVILLE
4252,8	154,5	446,5	374,5	367,2	98,1	11,9	SAMBREVILLE
948,6	148,4	426,2	360,4	371,5	103,1	11,6	SOMBREFFE
42070,1	163,2	450,3	367,5	374,8	102,0	16,5	HET ARRONDISSEMENT
ARRONDISSEMENT PHILIPPEVILLE							
494,2	125,5	354,7	304,4	294,3	96,7	5,7	CERFONTAINE
1740,9	135,4	395,3	332,7	322,5	96,9	10,5	COUVIN
313,8	116,4	358,6	307,5	289,2	94,1	17,6	DOISCHE
1441,5	135,7	418,5	357,0	314,8	88,2	14,1	FLORENNES
980,4	142,5	418,6	347,5	314,9	90,6	14,3	PHILIPPEVILLE
689,0	121,3	359,8	310,8	283,6	91,3	10,5	VIROINVAL
2224,5	153,7	428,0	363,8	374,4	102,9	13,3	WALCOURT
7884,2	138,0	402,9	340,5	330,6	97,1	12,7	HET ARRONDISSEMENT
62421,6	154,7	435,5	356,5	358,1	100,5	16,4	DE PROVINCIE

PROVINCIE OOST-VLAANDEREN

GEMEENTEN	AANTAL AANGIFTEN							TOTAAL
	<	100 000	250 000	500 000	700 000	1 000 000		
	100 000	- < 250 000	- < 500 000	- < 700 000	- < 1 000 000	& +		
1	2	3	4	5	6	7	8	
ARRONDISSEMENT AALST								
AALST	2802	5949	10074	6041	2847	1598	29311	
DENDERLEEUM	702	1260	2157	1404	567	269	6359	
ERPE-MERE	717	1429	2352	1445	664	263	6870	
GERAARDSBERGEN	975	2581	4012	2353	933	432	11286	
HAALTERT	714	1345	2141	1159	503	232	6094	
HERZELE	656	1225	2117	1085	448	216	5747	
LEDE	681	1272	2203	1224	504	251	6135	
NINOVE	1114	2731	4339	2326	1077	479	12066	
SINT-LIEVENS-HOUTEM	361	716	1251	555	199	91	3173	
ZOTTEGEM	856	1878	3207	1924	866	419	9150	
HET ARRONDISSEMENT	9578	20386	33853	19516	8608	4250	96191	
ARRONDISSEMENT DENDERMONDE								
BERLARE	426	1006	1663	743	302	136	4276	
BUGGENHOUT	390	936	1747	987	445	215	4720	
DENDERMONDE	1423	3139	5607	2975	1435	666	15245	
HAMME	705	1570	3321	1484	495	216	7791	
LAARNE	372	805	1487	756	279	151	3850	
LEBBEKE	617	1357	2396	1214	569	228	6381	
WAASMUNSTER	222	575	1085	526	236	180	2824	
WETTEREN	869	1918	3088	1671	656	356	8558	
WICHELEN	340	763	1388	826	296	135	3748	
ZELE	715	1551	2675	1342	496	221	7000	
HET ARRONDISSEMENT	6079	13620	24457	12524	5209	2504	64393	
ARRONDISSEMENT EEKLO								
ASSENEDE	412	956	1604	897	349	135	4353	
EEKLO	510	1382	2519	1434	540	302	6687	
KAPRIJKE	172	400	771	356	148	100	1947	
MALDEGEM	787	1491	2912	1307	457	263	7217	
SINT-LAUREINS	234	478	888	352	101	46	2099	
ZELZATE	385	951	1493	1198	486	203	4716	
HET ARRONDISSEMENT	2500	5658	10187	5544	2081	1049	27019	
ARRONDISSEMENT GENT								
AALTER	481	1067	1960	1017	476	214	5215	
DEINZE	784	1701	3284	1840	722	387	8718	
DE PINTE	232	438	855	551	456	339	2871	
DESTELBERGEN	510	980	1835	1040	616	481	5462	
EVERGEM	867	1795	3278	2329	1056	523	9848	
GAVERE	365	763	1371	770	257	128	3654	
GENT	9171	20522	31621	17242	9217	5653	93426	
KNESSELARE	262	570	1039	504	175	85	2635	
LOCHRISTI	501	1141	1909	1036	548	265	5400	
LOVENDEGEM	234	432	915	576	410	215	2782	
MELLE	396	749	1173	728	400	254	3700	
MERELBEKE	673	1442	2479	1472	763	434	7263	

PROVINCIE OOST-VLAANDEREN

BELASTBAAR TOTAAL NETTO INKOMEN (1000000F)	GEMIDDELDE WAARDEN			INTERKWARTIELE MATEN			GEMEENTEN
	GEMID. INKOM. PER		MEDIAAN INKOMEN (1000F)	VERSCHIL	COEFFI- CIENT	ASYM- METRIE	
	INWO- NER (1000F)	AAN- GIFTE (1000F)					
9	10	11	12	13	14	15	16
ARRONDISSEMENT AALST							
13196,7	165,7	450,2	382,9	379,7	99,2	10,5	AALST
2737,3	165,9	430,5	386,4	385,5	99,8	4,7	DENDERLEEUEW
2943,1	155,9	428,4	371,6	384,1	103,4	9,8	ERPE-MERE
4755,1	156,0	421,3	366,1	365,0	99,7	12,3	GERAARDSBERGEN
2487,4	146,8	408,2	358,6	369,8	103,1	7,0	HAALTERT
2330,6	147,2	405,5	351,9	364,0	103,4	9,6	HERZELE
2560,3	150,2	417,3	362,5	369,4	101,9	8,9	LEDE
5067,2	152,6	420,0	358,3	365,0	101,9	14,7	NINOVE
1249,4	134,6	393,8	337,2	332,8	98,7	9,4	SINT-LIEVENS-HOUTEM
4011,9	159,8	438,5	381,7	371,2	97,3	8,6	ZOTTEGEM
41339,0	157,2	429,8	370,5	372,7	100,6	10,4	HET ARRONDISSEMENT
ARRONDISSEMENT DENDERMONDE							
1705,7	140,8	398,9	344,6	334,3	97,0	6,6	BERLARE
2100,5	162,4	445,0	387,0	364,2	94,1	10,7	BUGGENHOUT
6647,4	162,8	436,0	371,8	367,9	99,0	13,0	DENDERMONDE
3139,5	137,1	403,0	365,6	310,4	84,9	3,4	HAMME
1595,6	143,4	414,4	356,8	347,6	97,4	13,4	LAARNE
2656,5	150,6	416,3	357,9	360,4	100,7	14,6	LEBBEKE
1307,2	159,0	462,9	376,1	355,3	94,5	16,4	WAASMUNSTER
3582,8	152,3	418,6	358,0	362,0	101,1	9,7	WETTEREN
1601,6	151,8	427,3	374,8	357,2	95,3	10,0	WICHELEN
2836,6	144,7	405,2	350,0	340,7	97,3	11,4	ZELE
27173,5	151,4	422,0	364,0	352,5	96,8	11,0	HET ARRONDISSEMENT
ARRONDISSEMENT EEKLO							
1790,1	135,0	411,2	368,6	346,7	94,1	4,2	ASSENEDE
2978,0	152,4	445,3	378,4	353,2	93,4	13,2	EEKLO
856,5	141,3	439,9	357,9	339,0	94,7	15,8	KAPRIJKE
3001,3	142,3	415,9	350,7	329,2	93,9	8,6	MALDEGEM
769,4	116,2	366,5	328,8	301,5	91,7	5,3	SINT-LAUREINS
2147,9	162,9	455,4	428,9	380,3	88,7	-10,3	ZELZATE
11543,1	144,7	427,2	367,4	348,2	94,8	8,8	HET ARRONDISSEMENT
ARRONDISSEMENT GENT							
2272,5	148,0	435,8	381,3	362,7	95,1	5,0	AALTER
3847,2	156,0	441,3	373,5	355,7	95,3	15,1	DEINZE
1617,0	192,2	563,2	470,0	466,4	99,2	12,7	DE PINTE
2789,6	182,1	510,7	407,5	413,1	101,4	13,5	DESTELBERGEN
4610,6	161,4	468,2	422,8	380,4	90,0	1,1	EVERGEM
1508,2	150,9	412,8	365,3	353,4	96,7	7,7	GAVERE
42462,8	175,0	454,5	370,1	392,3	106,0	14,2	GENT
1081,3	142,6	410,4	359,0	342,4	95,4	4,6	KNESSELARE
2410,5	153,5	446,4	372,8	381,9	102,4	13,6	LOCHRISTI
1434,3	177,0	515,5	439,8	415,6	94,5	16,0	LOVENDEGEM
1710,7	168,1	462,3	400,0	424,7	106,2	7,4	MELLE
3338,2	169,6	459,6	389,8	390,4	100,1	11,2	MERELBEKE

PROVINCIE OOST-VLAANDEREN

GEMEENTEN	AANTAL AANGIFTEN						TOTAAL
	< 100 000	100 000 - < 250 000	250 000 - < 500 000	500 000 - < 700 000	700 000 - < 1 000 000	1 000 000 & +	
1	2	3	4	5	6	7	8
ARRONDISSEMENT GENT							
MOERBEKE	128	367	695	355	145	80	1770
NAZARETH	316	622	1124	666	280	152	3160
NEVELE	275	767	1440	553	229	142	3406
OOSTERZELE	480	1000	1549	712	356	190	4287
SINT-MARTENS-LATEM	215	444	679	404	319	479	2540
WAARSCHOOT	216	528	1021	569	197	88	2619
WACHTEBEKE	214	403	741	583	229	105	2275
ZOMERGEM	242	552	999	485	214	98	2590
ZULTE	417	882	1773	859	262	177	4370
HET ARRONDISSEMENT	16979	37165	61740	34291	17327	10489	177991
ARRONDISSEMENT OUDENAARDE							
BRAKEL	490	1192	1978	1008	346	171	5185
HOREBEKE	75	131	259	100	51	28	644
KLUISBERGEN	215	484	779	432	179	101	2190
KRUISSHOUTEM	215	498	961	398	153	98	2323
LIERDE	267	522	830	428	163	69	2279
MAARKEDAL	190	452	791	400	148	90	2071
OUDENAARDE	1039	2052	3525	2149	840	454	10059
RONSE	766	1988	2904	1887	698	377	8620
ZINGEM	246	489	874	472	160	69	2310
WORTEGEM-PETEGEM	180	353	735	374	150	78	1870
ZWALM	297	565	979	536	151	60	2588
HET ARRONDISSEMENT	3980	8726	14615	8184	3039	1595	40139
ARRONDISSEMENT SINT-NIKLAAS							
BEVEREN	1317	2977	5216	3086	1487	671	14754
KRUIBEKE	469	1168	2084	1089	459	219	5488
LOKEREN	1005	2533	4304	2321	933	431	11527
SINT-GILLIS-WAAS	456	1108	2062	1068	444	161	5299
SINT-NIKLAAS	2240	5385	8995	5300	2194	1135	25249
STEKENE	440	959	1933	1039	353	124	4848
TEMSE	705	1731	3204	1746	673	367	8426
HET ARRONDISSEMENT	6632	15861	27798	15649	6543	3108	75591
DE PROVINCIE	45748	101416	172650	95708	42807	22995	481324

P R O V I N C I E O O S T - V L A A N D E R E N

BELASTBAAR TOTAAL NETTO INKOMEN (1000000F)	GEMIDDELDE WAARDEN			INTERKWARTIELE MATEN			GEMEENTEN
	GEMID. INKOM. PER		MIDIAAN INKOMEN (1000F)	VERSCHIL	COEFFI- CIENT	ASYM- METRIE	
	INWO- NER (1000F)	AAN- GIFTE (1000F)					
9	10	11	12	13	14	15	16
ARRONDISSEMENT GENT							
796,1	146,4	449,8	384,2	336,3	87,5	4,9	MOERBEKE
1415,6	155,4	448,0	376,7	371,2	98,5	10,7	NAZARETH
1380,4	131,0	405,3	346,1	309,3	89,4	12,1	NEVELE
1742,9	146,8	406,6	348,5	360,9	103,6	8,0	OOSTERZELE
1706,7	224,2	671,9	468,0	590,8	126,3	23,7	SINT-MARTENS-LATEM
1126,1	149,3	430,0	375,2	334,7	89,2	9,7	WAARSCHOOT
1053,9	151,5	463,2	435,3	360,7	82,9	-12,6	WACHTEBEKE
1094,2	139,5	422,5	361,1	352,9	97,7	14,3	ZOMERGEM
1850,1	144,9	423,4	351,4	316,9	90,2	16,6	ZULTE
81249,0	167,2	456,5	378,3	384,9	101,8	12,2	HET ARRONDISSEMENT
ARRONDISSEMENT OUDENAARDE							
2093,6	150,1	403,8	353,4	341,1	96,5	5,8	BRAKEL
262,3	139,5	407,3	340,3	344,3	101,2	9,5	HOREBEKE
932,8	149,5	425,9	351,3	367,7	104,7	17,4	KLUISBERGEN
967,6	136,3	416,5	342,9	327,3	95,4	16,3	KRUISSHOUTEM
886,0	145,9	388,7	347,7	363,0	104,4	3,9	LIERDE
862,5	138,4	416,5	349,9	344,3	98,4	17,0	MAARKEDAL
4419,4	162,1	439,3	370,0	376,5	101,8	13,5	OUDENAARDE
3808,7	155,3	441,8	368,0	368,8	100,2	13,0	RONSE
937,4	144,9	405,8	354,5	345,2	97,4	9,2	ZINGEM
824,7	146,7	441,0	355,0	350,5	98,7	23,0	WORTEGEM-PETEGEM
1002,5	139,1	387,3	347,3	346,4	99,7	8,8	ZWALM
16997,4	151,0	423,5	357,6	359,1	100,4	13,2	HET ARRONDISSEMENT
ARRONDISSEMENT SINT-NIKLAAS							
6596,5	163,5	447,1	392,7	379,9	96,7	6,8	BEVEREN
2341,4	158,8	426,6	381,0	361,3	94,8	1,2	KRUIBEKE
4868,4	147,2	422,4	363,8	353,0	97,0	12,8	LOKEREN
2194,2	142,6	414,1	371,7	348,3	93,7	6,5	SINT-GILLIS-WAAS
11205,7	164,7	443,8	378,1	372,1	98,4	8,7	SINT-NIKLAAS
1982,7	143,6	409,0	373,3	328,8	88,1	4,5	STEKENE
3689,3	159,2	437,8	388,1	355,1	91,5	2,1	TEMSE
32878,1	157,6	434,9	380,1	363,5	95,6	6,8	HET ARRONDISSEMENT
211180,1	158,9	438,7	372,6	370,0	99,3	10,7	DE PROVINCIE

P R O V I N C I E W E S T - V L A A N D E R E N

GEMEENTEN	AANTAL AANGIFTEN						TOTAAL
	< 100 000	100 000 - < 250 000	250 000 - < 500 000	500 000 - < 700 000	700 000 - < 1 000 000	1 000 000 & +	
1	2	3	4	5	6	7	8
ARRONDISSEMENT BRUGGE							
BEERNEM	363	868	1784	873	329	134	4351
BLANKENBERGE	572	1524	1937	929	431	207	5600
BRUGGE	4040	8686	15688	8493	4428	2387	43722
DAMME	260	691	1355	550	236	113	3205
JABBEKE	299	648	1416	680	284	194	3521
KNOKKE-HEIST	1265	2740	3954	1486	837	697	10979
OOSTKAMP	556	1264	2445	1459	577	276	6577
TORHOUT	517	1096	2383	1177	467	246	5886
ZEDELGEM	482	1168	2441	1392	527	223	6233
ZUIENKERKE	68	167	305	108	76	40	764
HET ARRONDISSEMENT	8422	18852	33708	17147	8192	4517	90838
ARRONDISSEMENT DIKSMUIDE							
DIKSMUIDE	627	1274	2158	839	265	164	5327
HOUTHULST	358	760	1264	425	87	52	2946
KOEKELARE	297	578	1135	405	148	56	2619
KORTEMARK	364	954	1793	790	211	112	4224
LO-RENINGE	164	292	410	103	35	32	1036
HET ARRONDISSEMENT	1810	3858	6760	2562	746	416	16152
ARRONDISSEMENT IEPER							
HEUVELLAND	369	759	1218	382	110	43	2881
IEPER	1415	2671	4826	2197	836	411	12356
LANGEMARK-POELKAPELLE	267	611	1041	394	100	44	2457
MESEN	42	100	166	54	20	<	382
POPERINGE	791	1499	2780	989	379	204	6642
VLETEREN	159	316	541	146	38	24	1224
WERVIK	566	1861	2655	1183	324	142	6731
ZONNEBEKE	391	848	1614	580	150	76	3659
HET ARRONDISSEMENT	4000	8665	14841	5925	1950	951	36332
ARRONDISSEMENT KORTRIJK							
ANZEGEM	355	834	1792	1021	266	167	4435
AVELGEM	194	646	1116	654	212	102	2924
DEERLIJK	271	680	1359	826	283	180	3599
HARELBEKE	969	1963	3662	1805	696	329	9424
KORTRIJK	2850	5838	10039	5247	2562	1861	28397
KURNE	477	863	1672	905	366	154	4437
LENDELEDE	203	314	716	373	135	56	1797
MENEN	1061	2863	4646	2418	725	353	12066
SPIERE-HELKIJN	47	164	233	114	40	<	598
WAREGEM	988	2012	4373	2412	913	534	11232
NEVELGEM	786	1930	3995	2065	700	288	9764
ZWEVEGEM	574	1690	2885	1634	725	381	7889
HET ARRONDISSEMENT	8775	19797	36488	19474	7614	4414	96562

PROVINCIE WEST-VLAANDEREN

BELASTBAAR TOTAAL NETTO INKOMEN (1000000F)	GEMIDDELTE WAARDEN			INTERKWARTIELE MATEN			GEMEENTEN
	GEMID. INKOM. PER		MEDIAAN INKOMEN (1000F)	VERSCHIL	COEFFI- CIENT	ASYM- METRIE	
	INWO- NER (1000F)	AAN- GIFTE (1000F)					
9	10	11	12	13	14	15	16
ARRONDISSEMENT BRUGGE							
1917,2	144,7	440,6	364,5	334,5	91,8	13,4	BEERNEM
2217,7	152,1	396,0	328,3	359,1	109,4	13,8	BLANKENBERGE
20031,8	169,2	458,2	380,0	385,3	101,4	14,3	BRUGGE
1339,1	138,6	417,8	351,3	321,8	91,6	15,0	DAMME
1620,5	156,4	460,2	373,5	347,2	92,9	18,8	JAEBEKE
4999,2	174,0	455,3	334,7	356,7	106,6	8,3	KNOKKE-HEIST
2983,7	152,4	453,7	378,5	368,0	97,2	17,6	OOSTKAMP
2590,0	151,4	440,0	364,8	329,6	90,4	20,9	TORHOUT
2764,9	144,7	443,6	383,0	341,2	89,1	15,4	ZEDELGEN
328,3	141,0	429,8	349,5	352,8	100,9	14,6	ZUIENKERKE
40792,4	161,2	449,1	367,2	370,6	100,9	14,7	HET ARRONDISSEMENT
ARRONDISSEMENT DIKSMUIDE							
2004,0	129,5	376,2	322,6	309,9	96,1	5,2	DIKSMUIDE
1008,0	113,1	342,2	317,4	284,4	89,6	-8,6	HOUTHULST
983,3	130,8	375,4	335,0	309,5	92,4	-2,5	KOEKELARE
1699,9	136,2	402,4	343,0	308,5	89,9	10,0	KORTEMARK
341,3	106,8	329,5	286,2	281,4	98,3	-8,7	LO-RENINGE
6036,5	126,9	373,7	326,7	303,6	92,9	1,2	HET ARRONDISSEMENT
ARRONDISSEMENT IEPER							
964,5	112,4	334,8	305,7	286,0	93,6	-3,1	HEUVELLAND
4957,6	144,2	401,2	345,8	338,4	97,8	7,5	IEPER
887,5	122,6	361,2	326,6	293,3	89,8	-2,1	LANGEMARK-POELKAPELLE
134,5	127,7	352,1	321,2	272,8	84,9	-9,3	MESEN
2520,0	126,9	379,4	325,9	311,8	95,7	4,4	POPERINGE
404,0	107,7	330,1	299,7	247,6	82,6	-11,2	VLETEREN
2493,9	137,5	370,5	321,7	318,6	99,0	9,2	WERVIK
1327,8	120,2	362,9	326,4	288,3	88,3	2,8	ZONNEBEKE
13689,7	131,6	376,8	328,8	314,4	95,6	4,6	HET ARRONDISSEMENT
ARRONDISSEMENT KORTRIJK							
1967,1	151,2	443,5	380,7	331,4	87,0	13,0	ANZEGEM
1272,4	148,9	435,2	381,7	340,3	89,2	8,9	AVELGEM
1658,2	154,5	460,7	392,7	355,3	90,5	11,4	DEERLIJK
3934,3	156,4	417,5	357,9	343,5	96,0	10,1	HARELBEKE
13418,9	175,2	472,5	371,2	380,8	102,6	14,7	KORTRIJK
1862,0	148,2	419,7	368,5	364,4	98,9	10,3	KURNE
741,9	141,4	412,8	373,4	346,0	92,7	6,5	LENDELEDE
4877,0	143,1	404,2	346,1	333,8	96,4	12,1	MENEN
225,5	124,3	377,1	326,4	328,8	100,7	11,8	SPIEPE-HELKIJN
5102,2	159,9	454,3	382,4	346,9	90,7	14,6	WAREGEM
4103,5	141,4	420,3	364,8	323,0	88,6	17,0	WEVELGEM
3687,4	162,7	467,4	411,3	372,6	90,6	-3,2	ZHEVEGEM
42850,4	157,9	443,8	370,7	354,5	95,6	11,9	HET ARRONDISSEMENT

PROVINCIE WEST-VLAANDEREN

GEMEENTEN	AANTAL AANGIFTEN						TOTAAL
	< 100 000	100 000 - < 250 000	250 000 - < 500 000	500 000 - < 700 000	700 000 - < 1 000 000	1 000 000 & +	
1	2	3	4	5	6	7	8
ARRONDISSEMENT OOSTENDE							
BREDENE	362	778	1451	764	330	145	3830
DE HAAN	286	674	1124	508	284	157	3033
GISTEL	378	729	1295	536	235	116	3289
ICHTEGEM	539	970	1852	749	221	84	4415
MIDDELKERKE	598	1169	2065	809	338	151	5130
OOSTENDE	2856	6330	10052	4824	2300	1322	27684
OUDENBURG	242	531	1083	564	184	92	2696
HET ARRONDISSEMENT	5261	11181	18922	8754	3692	2067	50077
ARRONDISSEMENT ROESELARE							
HOOGLEDE	317	620	1213	582	201	109	3042
INGELMUNSTER	362	713	1468	753	218	112	3626
IZEGEM	934	1754	3453	2087	728	385	9341
LEDEGEM	291	657	1355	617	164	107	3191
LICHTERVELDE	313	561	1100	505	181	84	2744
MOORSLEDE	343	797	1625	635	179	89	3668
ROESELARE	1991	3703	7140	3669	1501	906	18910
STADEN	469	789	1679	630	185	113	3865
HET ARRONDISSEMENT	5020	9594	19033	9478	3357	1905	48387
ARRONDISSEMENT TIELT							
ARDOOIE	379	681	1338	634	181	107	3320
DENTERGEM	243	545	991	446	142	64	2431
MEULEBEKE	401	781	1560	716	202	111	3771
OOSTROZEBEKE	225	410	930	481	158	97	2301
PITTEM	219	485	852	352	114	79	2101
RUISELEDE	194	402	663	284	90	43	1676
TIELT	763	1449	2681	1232	470	271	6866
WIELSBEKE	252	545	1178	561	180	101	2817
WINGENE	443	979	1738	713	204	125	4202
HET ARRONDISSEMENT	3119	6277	11931	5419	1741	998	29485
ARRONDISSEMENT VEURNE							
ALVERINGEM	297	480	697	195	66	35	1770
DE PANNE	386	857	1311	514	219	156	3443
KOKSIJDE	516	1110	1678	791	459	279	4833
NIEUWPOORT	292	666	1168	472	199	113	2910
VEURNE	471	900	1486	663	256	150	3926
HET ARRONDISSEMENT	1962	4013	6340	2635	1199	733	16882
DE PROVINCIE	38369	82237	148023	71394	28691	16001	384715

PROVINCIE WEST-VLAANDEREN

BELASTBAAR	GEMIDDELDE WAARDEN			INTERKWARTIELE MATEN			GEMEENTEN
	GEMID. INKOM. PER		MIDIAAN INKOMEN (1000F)	VERSCHIL	COEFFI- CIENT	ASYM- METRIE	
	INWO- NER (1000F)	AAN- GIFTE (1000F)					
TOTAAL NETTO INKOMEN (1000000F)	10	11	12	13	14	15	16
ARRONDISSEMENT OOSTENDE							
1624,0	156,1	424,0	366,5	355,2	96,9	13,5	BREDENE
1323,2	157,7	436,3	351,8	372,1	105,8	16,0	DE HAAN
1343,3	145,1	408,4	348,4	332,0	95,3	1,7	GISTEL
1652,7	135,8	374,3	339,6	324,8	95,7	-7,2	ICHTEGEM
1964,6	137,4	383,0	337,1	324,4	96,2	3,4	MIDDELKERKE
11720,6	166,8	423,4	349,5	359,9	103,0	12,8	OOSTENDE
1169,3	145,3	433,7	370,4	334,5	90,3	8,1	OUDENBURG
20797,7	156,6	415,3	349,8	349,7	100,0	9,6	HET ARRONDISSEMENT
ARRONDISSEMENT ROESELARE							
1273,7	143,1	418,7	350,5	345,0	98,4	13,5	HOOGLEDE
1504,7	143,9	415,0	361,4	341,0	94,3	5,6	INGELMUNSTER
4177,7	159,2	447,2	378,0	366,4	97,0	10,3	IZEGEM
1296,4	140,9	406,3	344,3	315,1	91,5	14,9	LEDEGEN
1097,8	140,8	400,1	344,5	341,8	99,2	7,8	LICHTERVELDE
1405,8	130,0	383,3	337,8	289,7	85,8	9,3	HOORSLEDE
8435,6	163,3	446,1	360,7	358,8	99,5	15,3	ROESELARE
1489,4	134,3	385,3	340,2	306,8	90,2	-2,6	STADEN
20681,0	151,9	427,4	356,6	345,0	96,8	12,2	HET ARRONDISSEMENT
ARRONDISSEMENT TIELT							
1319,8	140,8	397,5	340,6	330,5	97,0	12,5	ARDOOIE
956,9	131,3	393,6	344,3	311,2	90,4	9,1	DENIERGEM
1508,9	143,9	400,1	343,5	322,3	93,8	9,7	MEULEBEKE
1010,3	151,9	439,1	369,5	328,8	89,0	15,0	OOSTROZEBEKE
829,2	133,4	394,7	327,7	322,0	98,3	13,7	PITTEM
629,5	123,1	375,6	327,1	326,5	99,8	4,2	RUISELEDE
2840,1	149,1	413,6	346,5	345,0	99,6	9,3	TIELT
1196,1	146,3	424,6	361,0	310,1	85,9	15,8	WIELSBEKE
1621,2	131,8	385,8	326,6	318,4	97,5	8,1	WINGENE
11911,8	140,7	404,0	343,0	328,0	95,6	10,8	HET ARRONDISSEMENT
ARRONDISSEMENT VEURNE							
585,4	108,2	330,7	287,2	285,5	99,4	-4,2	ALVERINGEM
1370,5	142,8	398,1	322,7	328,0	101,6	13,3	DE PANNE
2114,9	160,7	437,6	345,0	376,6	109,2	17,7	KOKSIJDE
1175,2	144,2	403,8	339,3	322,2	95,0	8,5	NIEUWPOORT
1572,4	140,0	400,5	327,7	343,8	104,9	13,9	VEURNE
6818,3	143,4	403,9	328,5	339,9	103,5	12,1	HET APRONDISSEMENT
163577,8	151,8	425,2	354,3	348,6	98,4	12,1	DE PROVINCIE

GEMEENTEN	AANTAL AANGIFTEN						
	<	100 000	250 000	500 000	700 000	1 000 000	TOTAAL
	100 000	- < 250 000	- < 500 000	- < 700 000	- < 1 000 000	& +	
1	2	3	4	5	6	7	8
VLAAMS GEWEST	182820	416388	741539	400403	188278	105731	2035159
WAALS GEWEST	110110	270338	414895	201209	101750	61690	1159992
BRUSSELS GEWEST	33575	86800	127542	62746	39772	33633	384118
DUIJS TAALGEBIED	2218	5416	9964	3368	1365	796	23127
H E T R I J K	326505	773526	1284026	664358	329800	201054	3579269

BELASTBAAR TOTAAL NETTO INKOMEN (1000000F)	GEMIDDELTE WAARDEN			INTERKWARTIELE MATEN			GEMEENTEN
	GEMID. INKOM. PER		MEDIAAN INKOMEN (1000F)	VERSCHIL	COEFFI- CIENT	ASYM- METRIE	
	INWO- NER (1000F)	AAN- GIFTE (1000F)					
9	10	11	12	13	14	15	16
916059,3	163,3	450,1	379,1	368,8	97,3	11,1	VLAAMS GEWEST
503061,6	155,9	433,7	355,6	369,0	103,8	12,9	WAALS GEWEST
190892,4	188,6	497,0	372,0	413,7	111,2	20,4	BRUSSELS GEWEST
9123,9	141,2	394,5	338,7	294,4	86,9	2,4	DUIJS TAALGEBIED
1610013,3	163,5	449,8	370,7	373,7	100,8	12,6	H E T R I J K

VERKLARENDE NOTA'S

GEMIDDELDE WAARDEN

Gemiddeld inkomen per inwoner : quotiënt van het totaal netto belastbaar inkomen en het gemiddeld bevolkingscijfer op 1 januari en 31 december

Gemiddeld inkomen per aangifte : quotiënt van het totaal netto belastbaar inkomen en het aantal aangiften

Mediaaninkomen : inkomen van de aangifte die zich in het midden van de reeks bevindt na rangschikking van de aangiften volgens toenemend inkomen

SPREIDING

INTERKWARTAAL VERSCHIL

Men bepaalt het inkomen dat overeenkomt met de aangifte die de centrale positie inneemt in de reeks gaande van het laagste inkomen tot het mediaaninkomen nl. Q1 of eerste kwartiel; evenzo bepaalt men Q3 of derde kwartiel zijnde het inkomen van de aangifte centraal tussen het mediaaninkomen en het hoogste inkomen.

Het interkwartiel verschil of het verschil van Q3 en Q1 geeft een idee van de spreiding van de inkomens rond de mediaan. Het gaat hier om het verschil tussen het hoogste en het laagste inkomen van een groep belastingplichtigen die 50 % van het totaal aantal aangiften beslaat en waarvan telkens de helft aan iedere zijde van de mediaan gerangschikt is. Hoe kleiner het interkwartiel verschil, hoe dichter de inkomens rond de mediaan gegroepeerd zijn, dus hoe kleiner de spreiding.

INTERKWARTIELE COEFFICIENT

Om de spreiding te vergelijken van reeksen waarvan de mediaan sterk verschilt, kan men bezwaarlijk een absolute spreidingsmaat aanwenden.

De interkwartiele coëfficiënt is de verhouding tussen het interkwartiel verschil en de mediaan :

$$\frac{Q3 - Q1}{Me} \times 100$$

ASYMMETRIE

De inkomensverdelingen zijn asymmetrisch, de inkomenspiramiden illustreren dit.

Het gemiddeld inkomen is bijna steeds hoger dan het mediaaninkomen; vergelijking van gemiddeld inkomen en mediaaninkomen geeft reeds een idee van de asymmetrie. Het rekenkundig gemiddelde van de inkomensreeksen wordt echter dikwijls beïnvloed door de hoogste inkomens wat praktisch niet het geval is met mediaan en kwartielen.

De asymmetrie kan uitgedrukt worden door de *interkwartiele asymmetrie* die men verkrijgt door vergelijking van het verschil tussen het derde kwartiel minus de mediaan en de mediaan minus het eerste kwartiel met het interkwartiel verschil.

$$\frac{(Q3 - Me) - (Me - Q1)}{Q3 - Q1} \times 100$$

Een positieve coëfficiënt duidt aan dat de amplitude van de inkomens tussen kwartielen en mediaan hoger is langs de zijde van de boven de mediaan gelegen inkomens dan langs de zijde van de lagere inkomens. Een negatieve coëfficiënt duidt op het tegenovergestelde.

Hoe hoger de coëfficiënten, hoe groter de ongelijkheid tussen de twee amplitudes.

Praktisch kon men stellen dat een toename van de interkwartiele coëfficiënt wijst op een groter wordende afstand tussen het mediaaninkomen en de inkomens die met de kwartielen overeenkomen. De inkomensspreiding vergroot en de inkomenscurve wordt meer afgeplat.

Hoe belangrijker de asymmetriecoëfficiënt, hoe groter de spreiding der inkomens boven de mediaan dus hoe meer het aantal hogere inkomens toeneemt.

Hoe hoger het mediaaninkomen, hoe belangrijker over het algemeen ook de interkwartiele coëfficiënt; dikwijls neemt ook de asymmetrie toe.

Voorgaande waarnemingen gelden meestal niet voor kleine gemeenten. Het aantal belastingsplichtigen is er te gering opdat de inkomenscurve een gewoon uitzicht zou hebben. Let op het groot aantal negatieve asymmetriecoëfficiënten.

Reeds verschenen nummers van "Financiële Statistieken"

1. 1972 : Verkopen van onroerende goederen per gemeente in 1970 (uitverkocht).
2. 1973 : Het rendement van de Belgische Vennootschappen op aandelen in 1968, 1969 en 1970.
3. 1973 : Fiskale statistiek van de inkomens (natuurlijke personen) - Dienstjaar 1970 - Inkomens van 1969 (uitverkocht).
4. 1973 : Verkopen van onroerende goederen : jaren 1966 tot 1971.
5. 1974 : Verkopen van onroerende goederen per gemeente in 1971 (uitverkocht).
6. 1974 : Verkopen van onroerende goederen - Jaar 1972.
7. 1974 : Fiskale statistiek van de inkomens (natuurlijke personen) - Dienstjaar 1972 - Inkomens van 1971.
8. 1975 : Verkopen van onroerende goederen - Jaar 1973.
9. 1976 : Verkopen van onroerende goederen - Jaar 1974.
10. 1976 : Fiskale statistiek van de inkomens (natuurlijke personen) - Dienstjaar 1974 - Inkomens van 1973.
11. 1977 : Verkopen van onroerende goederen - Jaar 1975.
12. 1978 : De uitgiften van de Belgische vennootschappen van 1969 tot 1974.
13. 1978 : Fiskale statistiek van de inkomens (natuurlijke personen) - Dienstjaar 1976 - Inkomens van 1975.
14. 1978 : Verkopen van onroerende goederen - Jaar 1976.
15. 1978 : Fiskale statistiek van de inkomens (natuurlijke personen) - Dienstjaren 1974 en 1976 - Inkomens van 1973 en 1975. Indeling naar interdeciele fracties van het belastbare totale netto inkomen, de componenten ervan en de belasting.
16. 1979 : Fiskale statistiek van de inkomens (natuurlijke personen) - Dienstjaar 1977 - Inkomens van 1976.
17. 1979 : Complement aan de fiskale statistiek van de inkomens (natuurlijke personen) - Dienstjaar 1976 - Inkomens van 1975.
18. 1979 : Fiskale statistiek van de inkomens (natuurlijke personen) - Dienstjaar 1977 - Inkomens van 1976. Indeling naar interdeciele fracties van het belastbare totale netto inkomen, de componenten ervan en de belasting.
19. 1980 : Verkopen van onroerende goederen - Jaren 1977 en 1978.
20. 1980 : Fiskale statistiek van de inkomens (natuurlijke personen) - Aanslagjaar 1978. Inkomens van 1977.
21. 1980 : Fiskale statistiek van de inkomens (natuurlijke personen) - Dienstjaar 1978 - Inkomens van 1977. Indeling naar interdeciele fracties van het belastbare totale netto inkomen, de componenten ervan en de belasting.

22. 1980 : Fiskale statistiek van de inkomens (natuurlijke personen) - Dienstjaar 1979 - Inkomens van 1978.
23. 1981 : Verkopen van onroerende goederen - Jaar 1979.
24. 1981 : Fiskale statistiek van de inkomens (natuurlijke personen) - Dienstjaar 1979 - Inkomens van 1978. Indeling naar interdeciele fracties van het belastbaar totaal netto-inkomen en van zijn componenten alsook van de belasting.
25. 1982 : Fiskale statistiek van de inkomens (natuurlijke personen) - Dienstjaar 1980 - Inkomens van 1979.

ERRATA

H E T R I J K

K L A S S E N	INKOMSTEN VAN ONROERENDE GOEDEREN				INKOMSTEN VAN KAPITALEN EN ROERENDE GOEDEREN				DIVERSE INKOMSTEN			
	AANGIFTEN		INKOMSTEN		AANGIFTEN		INKOMSTEN		AANGIFTEN		INKOMSTEN	
	AANTAL	%	BEDRAG	%	AANTAL	%	BEDRAG	%	AANTAL	%	BEDRAG	%
1.	15110	1,2	171567	,5	11203	6,4	220146	1,1	495	,4	10000	,4
2.	12555	1,0	178125	,5	5686	3,3	178562	,9	674	,6	24820	,9
3.	18403	1,4	282424	,8	5716	3,3	211498	1,1	1613	1,4	90337	3,2
4.	24682	1,9	478656	1,3	5728	3,3	237790	1,2	2561	2,2	180471	6,3
5.	29046	2,2	670862	1,9	6337	3,6	303947	1,6	2311	2,0	187796	6,6
6.	28494	2,2	750959	2,1	5994	3,4	307542	1,6	1823	1,5	161555	5,7
7.	26759	2,1	757646	2,1	5345	3,1	302098	1,6	2946	2,5	125483	4,4
8.	26387	2,0	790034	2,2	4688	2,7	289483	1,5	4472	3,8	132121	4,6
9.	30067	2,3	827462	2,3	4675	2,7	302370	1,6	6837	5,8	105403	3,7
10.	36638	2,8	853196	2,4	4528	2,6	277760	1,4	7677	6,5	134494	4,7
11.	44771	3,5	904343	2,5	4437	2,5	272815	1,4	8333	7,0	87679	3,1
12.	52449	4,1	926835	2,6	4286	2,5	263334	1,4	9530	8,1	82012	2,9
13.	120279	9,3	1990465	5,6	8265	4,7	512158	2,6	26675	22,5	182092	6,4
14.	133689	10,3	2103746	5,9	8010	4,6	485456	2,5	31668	26,8	179712	6,3
15.	109937	8,5	1941993	5,5	7385	4,2	488510	2,5	4666	3,9	72378	2,5
16.	94431	7,3	1793579	5,0	6820	3,9	470337	2,4	1078	,9	59012	2,1
17.	142724	11,0	3057130	8,6	11962	6,9	828327	4,3	1318	1,1	84468	3,0
18.	96888	7,5	2452204	6,9	10076	5,8	758070	3,9	829	,7	66977	2,3
19.	67038	5,2	2013584	5,7	8389	4,8	665984	3,4	567	,5	54397	1,9
20.	46644	3,6	1633186	4,6	6744	3,9	596285	3,1	387	,3	44724	1,6
21.	32183	2,5	1329522	3,7	5591	3,2	536922	2,8	327	,3	38875	1,4
22.	66769	5,2	3894832	10,9	16029	9,2	1934354	9,9	793	,7	118539	4,1
23.	18248	1,4	1799269	5,1	6756	3,9	1323408	6,8	291	,2	52503	1,8
24.	18628	1,4	4016238	11,3	9547	5,5	7714293	39,6	448	,4	580594	20,3
T	1292819	100,0	35617857	100,0	174197	100,0	19481449	100,0	118319	100,0	2856442	100,0

H E T R I J K

K L A S S E N	INKOMSTEN VAN ONROERENDE GOEDEREN				INKOMSTEN VAN KAPITALEN EN ROERENDE GOEDEREN				DIVERSE INKOMSTEN			
	AANGIFTEN		INKOMSTEN		AANGIFTEN		INKOMSTEN		AANGIFTEN		INKOMSTEN	
	AANTAL	%	BEDRAG	%	AANTAL	%	BEDRAG	%	AANTAL	%	BEDRAG	%
1.	12009	,9	146060	,4	9508	5,4	187970	1,0	426	,3	8643	,3
2.	9585	,7	134038	,4	5038	2,9	160469	,8	528	,4	18078	,6
3.	14832	1,1	212761	,6	5259	3,0	201691	1,0	993	,8	50253	1,5
4.	22742	1,7	386765	1,0	5431	3,1	224005	1,1	2404	1,9	173323	5,3
5.	33239	2,5	700650	1,8	6400	3,6	301614	1,5	2706	2,2	217241	6,7
6.	31066	2,3	772103	2,0	5954	3,4	313085	1,6	2034	1,6	189710	5,8
7.	29538	2,2	803323	2,1	5298	3,0	303929	1,5	2220	1,8	161658	5,0
8.	28271	2,1	808428	2,1	4883	2,8	309019	1,6	4469	3,6	147945	4,6
9.	28271	2,1	837106	2,2	4482	2,5	296690	1,5	6748	5,5	123675	3,8
10.	31893	2,4	873075	2,3	4513	2,6	294798	1,5	8019	6,5	131950	4,1
11.	37145	2,7	884617	2,3	4331	2,5	283028	1,4	8379	6,8	103966	3,2
12.	44685	3,3	919875	2,4	4150	2,4	277235	1,4	9034	7,3	96894	3,0
13.	107023	7,9	1937649	5,1	8143	4,6	544870	2,8	22517	18,2	181777	5,6
14.	130328	9,6	2121745	5,6	7802	4,4	505927	2,6	33426	27,1	205804	6,3
15.	118831	8,8	2046523	5,4	7540	4,3	508931	2,6	12168	9,9	108247	3,3
16.	100553	7,4	1878720	4,9	6752	3,8	508150	2,6	1598	1,3	68213	2,1
17.	161466	11,9	3315305	8,7	11919	6,8	871944	4,4	1587	1,3	95678	2,9
18.	112177	8,3	2713885	7,1	10268	5,8	791839	4,0	946	,8	85317	2,6
19.	78965	5,8	2218508	5,8	8706	5,0	704353	3,6	604	,5	62392	1,9
20.	55770	4,1	1823069	4,8	7329	4,2	667428	3,4	436	,4	52322	1,6
21.	39876	2,9	1513668	4,0	6112	3,5	583572	3,0	347	,3	45141	1,4
22.	82080	6,1	4444927	11,7	17689	10,1	2165105	11,0	969	,8	157332	4,8
23.	21912	1,6	2096913	5,5	7710	4,4	1450449	7,4	373	,3	92679	2,9
24.	21751	1,6	4462010	11,7	10607	6,0	7185911	36,6	546	,4	668490	20,6
T	1354008	100,0	38051723	100,0	175824	100,0	19642012	100,0	123477	100,0	3246728	100,0

TABEL 4 : VERGELIJKENDE ANALYSE VAN DE TWEE BEREKENINGSMETHODES VOOR DE BELASTING
PER KLASSE GEZAMENLIJK BELASTBAAR INKOMEN (1000F)

H E T R I J K

KLASSEN GEZAMENLIJK BELASTBAAR INKOMEN (1000F)	BEREKENING VOLGENS HET STELSEL VAN DE SAMENVOEGING		BEREKENING VOLGENS HET STELSEL VAN GESCHIEDEN TAXATIE					
	BELAST- BARE GRONDSLAG	VERMIND. BASIS- BELASTING	BELASTINGPFLICHTIGE		ECHTGENOTE		SAMEN	
			BELAST- BARE GRONDSLAG	BELASTING	BELAST- BARE GRONDSLAG	BELASTING	BELAS- TINGCOM- PLEMENT	VERMIND. BASIS- BELASTING
0	1	2	3	4	5	6	7	8
1. < 65	20918		4672		40718	1845	399	2180
2. 65 -< 110	1186200	39299	986576	23595	822885	13269		35580
3. 110 -< 140	2742510	171439	2400058	150221	1309272	29377	1474	171824
4. 140 -< 170	3946785	330199	3359757	274455	1849095	59823	713	317331
5. 170 -< 200	4632797	476887	3790652	381472	2145524	100622	149	455891
6. 200 -< 230	6027302	720843	4896225	579335	2592956	149372	743	688821
7. 230 -< 260	8204039	1121480	6714422	916248	3244466	208361	880	1059967
8. 260 -< 290	11502930	1781507	9438991	1457383	4279664	302054	2476	1656224
9. 290 -< 320	15284265	2626822	12538762	2143371	5434693	412008	7399	2407557
10. 320 -< 350	18842331	3525719	15307928	2835580	6580376	551835	425389	3608196
11. 350 -< 400	38471692	7927013	30297811	6047096	13775580	1368487	2769978	9760108
12. 400 -< 450	46568485	10629738	35023540	7454575	17580361	2103080	5675683	14733580
13. 450 -< 500	48906682	12079625	35444678	7979519	19158447	2660326	7880055	18025988
14. 500 -< 650	123522444	33602135	86382424	21426178	49195336	8399004	26636758	55275188
15. 650 -< 800	81450296	24216607	55681798	15437094	32055738	6755214	22282288	43728768
16. 800 -< 1000	65066433	20747116	45217966	13732095	23905722	5662069	20481931	39321267
17. 1000 -< 1300	47590601	16444078	35143156	11735459	14783140	3744043	16651448	31777199
18. 1300 -< 1600	22841214	8497623	18261312	6679460	5456640	1423191	8574480	16525734
19. 1600 -< 2000	16460946	6437221	13907735	5429278	3060179	820141	6481909	12633712
20. 2000 & +	40451010	18256068	36727825	16655520	4399024	1342739	17121754	34959042
T O T A A L	603719878	169631417	451526289	121337935	211669818	36106859	134995906	287144158

TABEL 4 : VERGELIJKENDE ANALYSE VAN DE TWEE BEREKENINGSMETHODES VOOR DE BELASTING
PER KLASSE GEZAMENLIJK BELASTBAAR INKOMEN (1000F)

V L A A M S G E W E S T

KLASSEN GEZAMENLIJK BELASTBAAR INKOMEN (1000F)	BEREKENING VOLGENS HET STELSEL VAN DE SAMENVOEGING		BEREKENING VOLGENS HET STELSEL VAN GESCEIDEN TAXATIE					
	BELAST- BARE GRONDSLAG	VERMIND. BASIS- BELASTING	BELASTINGPLICHTIGE		ECHTGENOTE		SAMEN	
			BELAST- BARE GRONDSLAG	BELASTING	BELAST- BARE GRONDSLAG	BELASTING	BELAS- TINGCOM- PLEMENT	VERMIND. BASIS- BELASTING
0	1	2	3	4	5	6	7	8
1. < 65	12129		2641		23359	1075	328	1367
2. 65 -< 110	590385	19349	491986	11722	407467	6573		17662
3. 110 -< 140	1545907	96667	1384504	90706	677317	14028	1082	99935
4. 140 -< 170	2180490	181414	1887175	157100	983785	29396	699	176642
5. 170 -< 200	2573937	264043	2133562	217498	1161286	51822	110	253921
6. 200 -< 230	3313170	395167	2729623	326831	1382125	75871	376	379478
7. 230 -< 260	4532925	619081	3762828	518750	1733658	105582	349	587192
8. 260 -< 290	6534928	1011200	5438756	847781	2346044	157018	1029	943987
9. 290 -< 320	8888986	1528860	7409212	1279150	3036290	214369	3117	1405417
10. 320 -< 350	11226640	2103289	9233215	1721473	3805168	301763	250782	2151832
11. 350 -< 400	23409014	4833413	18577298	3719168	8237176	791087	1690810	5943515
12. 400 -< 450	29096673	6653762	21984869	4684852	10882333	1276267	3553811	9204324
13. 450 -< 500	30742364	7602557	22335450	5027350	11988691	1643308	4959850	11321494
14. 500 -< 650	75524993	20529854	53135474	13206661	29767532	5012416	16279291	33762008
15. 650 -< 800	47476996	14078143	32786557	9124792	18358061	3820526	12986439	25473257
16. 800 -< 1000	36569394	11616824	25834549	7885945	13016704	3035368	11506930	22090126
17. 1000 -< 1300	25609613	8811512	19240113	6452771	7628968	1897857	8960633	17099029
18. 1300 -< 1600	12080403	4480229	9856579	3624486	2687624	682912	4532753	8750766
19. 1600 -< 2000	8739896	3407913	7521421	2948156	1488303	387714	3437117	6714918
20. 2000 & +	24025200	10867142	22046258	10047580	2375567	714740	10281472	20937804
T O T A A L	354674043	99100417	267792070	71892773	121987459	20219690	78446977	167314674

TABEL 4 : VERGELIJKENDE ANALYSE VAN DE TWEE BEREKENINGSMETHODES VOOR DE BELASTING
PER KLASSE GEZAMENLIJK BELASTBAAR INKOMEN (1000F)

W A A L S G E W E S T

KLASSEN GEZAMENLIJK BELASTBAAR INKOMEN (1000F)	BEREKENING VOLGENS HET STELSEL VAN DE SAMENVOEGING		BEREKENING VOLGENS HET STELSEL VAN GESCHIEDEN TAXATIE					
	BELAST- BARE GRONDSLAG	VERMIND. BASIS- BELASTING	BELASTINGPLICHTIGE		ECHTGENOTE		SAMEN	
			BELAST- BARE GRONDSLAG	BELASTING	BELAST- BARE GRONDSLAG	BELASTING	BELAS- TINGCOM- PLEMENT	VERMIND. BASIS- BELASTING
0	1	2	3	4	5	6	7	8
1. < 65	5446		1417		10565	470	71	522
2. 65 -< 110	449114	14991	377272	9181	308081	4452		13138
3. 110 -< 140	948429	58913	816322	48881	484617	10779	392	57187
4. 140 -< 170	1377804	115597	1165091	94108	656612	21281		109589
5. 170 -< 200	1584521	163038	1293866	129687	738604	34338	28	155223
6. 200 -< 230	2086470	249100	1689076	198717	907066	52064	26	236954
7. 230 -< 260	2845629	388199	2326571	317084	1130568	72146	251	366552
8. 260 -< 290	3893110	602300	3183474	489686	1465270	103360	822	558288
9. 290 -< 320	5023788	859629	4078968	692543	1832618	144373	2396	786798
10. 320 -< 350	6060465	1129585	4885534	901775	2155439	187052	137937	1159213
11. 350 -< 400	11845104	2427777	9321100	1863853	4249804	428172	848255	3003377
12. 400 -< 450	13639406	3099178	10269419	2193211	5136957	621414	1658969	4321630
13. 450 -< 500	14014837	3445968	10183833	2302633	5462381	765369	2256941	5176738
14. 500 -< 650	36121326	9807753	25154365	6231534	14490895	2506964	7804585	16187452
15. 650 -< 800	24779994	7367141	16717165	4608571	9975938	2137853	6793388	13313399
16. 800 -< 1000	20003059	6383128	13608814	4103927	7644365	1844954	6310837	12092046
17. 1000 -< 1300	14759063	5106609	10741327	3573217	4744082	1219416	5182800	9870599
18. 1300 -< 1600	7099752	2644861	5608672	2045144	1764359	467176	2677916	5145811
19. 1600 -< 2000	5060405	1980499	4275409	1668856	941094	252478	2011562	3903481
20. 2000 & +	10507678	4707157	9551309	4296162	1139416	336592	4446713	9039305
T O T A A L	182105400	50551422	135249004	35768770	65238732	11210704	40133890	85497304

TABEL 4 : VERGELIJKENDE ANALYSE VAN DE TWEE BEREKENINGSMETHODES VOOR DE BELASTING
PER KLASSE GEZAMENLIJK BELASTBAAR INKOMEN (1000F)

P R O V I N C I E B R A B A N T

KLASSEN GEZAMENLIJK BELASTBAAR INKOMEN (1000F)	BEREKENING VOLGENS HET STELSEL VAN DE SAMENVOEGING		BEREKENING VOLGENS HET STELSEL VAN GESCHIEDEN TAXATIE					
	BELAST- BARE GRONDSLAG	VERMIND. BASIS- BELASTING	BELASTINGPLICHTIGE		ECHTGENOTE		SAMEN	
			BELAST- BARE GRONDSLAG	BELASTING	BELAST- BARE GRONDSLAG	BELASTING	BELAS- TINGCOM- PLEMENT	VERMIND. BASIS- BELASTING
0	1	2	3	4	5	6	7	8
1. < 65	6622		675		13803	843	288	1101
2. 65 -< 110	275931	9172	224056	5183	197667	3803		8665
3. 110 -< 140	512619	32905	429143	25029	275276	7686	1033	32479
4. 140 -< 170	802169	68398	660496	52342	399465	15598	659	65639
5. 170 -< 200	955452	100342	752940	73364	472803	25636	33	94702
6. 200 -< 230	1256169	153070	987651	114301	573170	37365	366	145330
7. 230 -< 260	1705544	236586	1347639	179682	725049	52877	382	221781
8. 260 -< 290	2318460	362855	1834281	277626	932532	75641	1006	335660
9. 290 -< 320	3037034	527492	2420489	406934	1151725	98211	2890	481217
10. 320 -< 350	3643627	688601	2872853	523420	1359284	127836	82718	699314
11. 350 -< 400	7580102	1571617	5817668	1145493	2862781	309742	544256	1923697
12. 400 -< 450	9410112	2157749	6897913	1445459	3730333	474425	1142768	2970342
13. 450 -< 500	10381216	2573483	7360666	1635291	4228509	612856	1667550	3818087
14. 500 -< 650	29441451	8058236	20119391	4937718	12184152	2149566	6364714	13193838
15. 650 -< 800	22209353	6645509	14925036	4110750	8994606	1920444	6080367	11932612
16. 800 -< 1000	19759134	6342058	13487126	4072673	7499542	1793266	6230708	11952460
17. 1000 -< 1300	15833732	5500857	11359907	3761842	5247000	1354459	5543754	10559264
18. 1300 -< 1600	7579281	2830093	5853380	2119921	2016327	540147	2851455	5467989
19. 1600 -< 2000	5295201	2079582	4245770	1637914	1211533	342259	2081885	4036689
20. 2000 & +	10980001	4949815	9621162	4326963	1542567	495883	4554215	9341294
T O T A A L	152983209	44888420	111218243	30851905	55618125	10438542	37151046	77282161

TABEL 4 : VERGELIJKENDE ANALYSE VAN DE TWEE BEREKENINGSMETHODES VOOR DE BELASTING
PER KLASSE GEZAMENLIJK BELASTBAAR INKOMEN (1000F)

H E T R I J K

KLASSEN GEZAMENLIJK BELASTBAAR INKOMEN (1000F)	BEREKENING VOLGENS HET STELSEL VAN DE SAMENVOEGING		BEREKENING VOLGENS HET STELSEL VAN GESCHIEDEN TAXATIE					
	BELAST- BARE GRONDSLAG	VERMIND. BASIS- BELASTING	BELASTINGPFLICHTIGE		ECHTGENOTE		SAMEN	
			BELAST- BARE GRONDSLAG	BELASTING	BELAST- BARE GRONDSLAG	BELASTING	BELAS- TINGCOM- PLEMENT	VERMIND. BASIS- BELASTING
0	1	2	3	4	5	6	7	8
1. < 65	10265		2397		18674	510	115	610
2. 65 -< 110	784132	20058	647545	11078	527150	7109	394	17946
3. 110 -< 140	2820373	164609	2450567	127057	1401809	19432	5	139953
4. 140 -< 170	4030964	317799	3425406	255570	1911879	44045	706	285925
5. 170 -< 200	4621272	457263	3785058	354630	2147666	79358	152	412037
6. 200 -< 230	5797140	659979	4681717	520633	2533739	125887	235	610617
7. 230 -< 260	7330705	953591	5956457	767536	2945565	170329	763	884825
8. 260 -< 290	9873355	1463409	8030982	1173913	3739289	244344	2205	1339164
9. 290 -< 320	13258218	2186697	10848557	1772742	4731402	328289	3833	1979898
10. 320 -< 350	17052646	3072445	13891112	2480257	5911058	450479	110767	2864757
11. 350 -< 400	35889330	7133131	28784575	5625090	12318756	1082700	1880140	8193334
12. 400 -< 450	44198084	9772167	34156431	7190910	15757036	1690812	4605075	12999945
13. 450 -< 500	49724742	12000261	36763008	8155374	18746335	2397589	7237990	17279029
14. 500 -< 650	140891388	38749567	99206870	24268630	55412092	8964303	28652820	60553289
15. 650 -< 800	96892131	30221962	66098989	18379484	38277822	7804328	25536427	50852886
16. 800 -< 1000	80342071	27376074	54911218	17048547	30441002	7179718	24654223	48209580
17. 1000 -< 1300	60240923	22484119	43427608	15219156	19775262	5108920	20728617	40614993
18. 1300 -< 1600	28122495	11388442	21882478	8551514	7321072	2002694	10460081	20832103
19. 1600 -< 2000	20009313	8701493	16599488	7075945	4028639	1142679	7822377	15925799
20. 2000 & +	47050485	25044361	42509803	22582138	5336891	1769237	19879489	44042940
T O T A A L	668940033	202167427	498060266	141560204	233283137	40612761	151576414	328039631

TABEL 4 : VERGELIJKENDE ANALYSE VAN DE TWEE BEREKENINGSMETHODES VOOR DE BELASTING
PER KLASSE GEZAMENLIJK BELASTBAAR INKOMEN (1000F)

V L A A M S G E W E S T

KLASSEN GEZAMENLIJK BELASTBAAR INKOMEN (1000F)	BEREKENING VOLGENS HET STELSEL VAN DE SAMENVOEGING		BEREKENING VOLGENS HET STELSEL VAN GESCHIEDEN TAXATIE					
	BELAST- BARE GRONDSLAG	VERMIND. BASIS- BELASTING	BELASTINGPFLICHTIGE		ECHTGENOTE		SAMEN	
			BELAST- BARE GRONDSLAG	BELASTING	BELAST- BARE GRONDSLAG	BELASTING	BELAS- TINGCOM- PLEMENT	VERMIND. BASIS- BELASTING
0	1	2	3	4	5	6	7	8
1. < 65	6205		1479		11220	310	115	419
2. 65 -< 110	428487	11070	357051	6152	284544	3522	51	9414
3. 110 -< 140	1586512	93114	1401696	76510	742802	9879	5	82487
4. 140 -< 170	2214682	173950	1915883	146375	1010208	20913	666	159536
5. 170 -< 200	2532259	250350	2100587	199996	1148691	40197	62	227548
6. 200 -< 230	3193488	362448	2613776	294150	1359429	63544	226	337026
7. 230 -< 260	4055733	526194	3340266	434786	1580204	86591	314	490465
8. 260 -< 290	5587455	826830	4608799	680245	2046694	126648	543	759809
9. 290 -< 320	7626657	1258785	6332114	1044641	2623520	170549	1830	1144202
10. 320 -< 350	10021152	1808229	8293402	1495264	3338414	235467	62939	1688842
11. 350 -< 400	21474058	4273909	17414154	3422780	7176454	598376	1123953	4907875
12. 400 -< 450	27179434	6022888	21144189	4463799	9549623	996240	2840127	8002528
13. 450 -< 500	31205707	7543595	23154302	5140282	11683236	1469472	4548080	10837846
14. 500 -< 650	87114578	23956253	61622223	15089301	33991576	5424563	17714106	37401728
15. 650 -< 800	57091914	17776976	39327727	10980359	22178699	4458670	15045376	29955591
16. 800 -< 1000	45386280	15419338	31352040	9773876	16867447	3932769	13924967	27224340
17. 1000 -< 1300	32380421	12046613	23661955	8327363	10313165	2625184	11141313	21833981
18. 1300 -< 1600	14532397	5869397	11514274	4524671	3577570	957574	5402174	10780156
19. 1600 -< 2000	10447217	4533102	8802764	3768137	1967925	545360	4081138	8328534
20. 2000 & +	27439043	14656508	25071638	13404164	2825039	931112	11692209	25905676
T O T A A L	391503679	117409549	294030322	83272849	134276462	22696939	87580197	190078001

TABEL 4 : VERGELIJKENDE ANALYSE VAN DE TWEE BEREKENINGSMETHODES VOOR DE BELASTING
PER KLASSE GEZAMENLIJK BELASTBAAR INKOMEN (1000F)

W A A L S G E W E S T

KLASSEN GEZAMENLIJK BELASTBAAR INKOMEN (1000F)	BEREKENING VOLGENS HET STELSEL VAN DE SAMENVOEGING		BEREKENING VOLGENS HET STELSEL VAN GESCHIEDEN TAXATIE					
	BELAST- BARE GRONDSLAG	VERMIND. BASIS- BELASTING	BELASTINGPFLICHTIGE		ECHTGENOTE		SAMEN	
			BELAST- BARE GRONDSLAG	BELASTING	BELAST- BARE GRONDSLAG	BELASTING	BELAS- TINGCOM- PLEMENT	VERMIND. BASIS- BELASTING
0	1	2	3	4	5	6	7	8
1. < 65	2853		689		5132	138		129
2. 65 -< 110	266141	6804	221096	3929	176746	2312	5	6003
3. 110 -< 140	968062	55913	832577	41046	502622	6528		45413
4. 140 -< 170	1422642	111915	1196124	87643	690476	16135	37	98871
5. 170 -< 200	1619259	159446	1320467	122402	759677	27733	1	142467
6. 200 -< 230	2012898	229086	1624169	180132	882303	43644		211356
7. 230 -< 260	2536688	330415	2053465	263714	1029495	59825	275	305688
8. 260 -< 290	3358365	497029	2722828	396627	1283330	83857	533	453413
9. 290 -< 320	4438006	729681	3607282	586732	1611901	114002	1159	659258
10. 320 -< 350	5562269	997694	4478594	793060	1983535	158014	37047	929203
11. 350 -< 400	11538649	2284136	9202164	1794170	4013803	362934	603505	2630651
12. 400 -< 450	13489573	2966008	10407037	2192564	4826500	525739	1402972	3966639
13. 450 -< 500	14611483	3511325	10819129	2406897	5490349	709153	2124769	5085648
14. 500 -< 650	41304004	11332069	29016725	7103114	16305760	2672504	8408288	17778718
15. 650 -< 800	29571014	9216041	19922214	5506453	11932762	2474061	7809518	15521055
16. 800 -< 1000	25230677	8601023	17000612	5246380	9805520	2346716	7761422	15145593
17. 1000 -< 1300	19168990	7155567	13641835	4760901	6471555	1695473	6609911	12926617
18. 1300 -< 1600	8994582	3644146	6939585	2705445	2401850	664661	3365340	6678322
19. 1600 -< 2000	6394826	2782550	5305745	2262460	1286910	366088	2519863	5111936
20. 2000 & +	12793125	6725094	11559196	6061754	1460854	464105	5405947	11881872
T O T A A L	205284106	61335944	151871534	42515423	72921078	12793620	46050594	99578851

TABEL 4 : VERGELIJKENDE ANALYSE VAN DE TWEE BEREKENINGSMETHODES VOOR DE BELASTING
PER KLASSE GEZAMENLIJK BELASTBAAR INKOMEN (1000F)

PROVINCI E BRABANT

KLASSEN GEZAMENLIJK BELASTBAAR INKOMEN (1000F)	BEREKENING VOLGENS HET STELSEL VAN DE SAMENVOEGING		BEREKENING VOLGENS HET STELSEL VAN GESCHIEDEN TAXATIE					
	BELAST- BARE GRONDSLAG	VERMIND. BASIS- BELASTING	BELASTINGPFLICHTIGE		ECHTGENOTE		SAMEN	
			BELAST- BARE GRONDSLAG	BELASTING	BELAST- BARE GRONDSLAG	BELASTING	BELAS- TINGCOM- PLEMENT	VERMIND. BASIS- BELASTING
0	1	2	3	4	5	6	7	8
1. < 65	2766		686		4991	138	115	248
2. 65 -< 110	172917	4280	138012	2174	122017	2071	338	4429
3. 110 -< 140	547625	32273	459556	21961	296903	5141		26062
4. 140 -< 170	828587	66638	684189	49486	415419	11931	578	59581
5. 170 -< 200	969968	97956	771756	70605	472836	20495	91	87413
6. 200 -< 230	1222481	142129	953167	103359	568026	32668	8	129933
7. 230 -< 260	1515617	199754	1192037	150292	650224	42708	266	183893
8. 260 -< 290	2004804	301194	1579074	226701	810722	60543	1296	274489
9. 290 -< 320	2651743	442287	2098327	336307	1018926	81512	1264	397462
10. 320 -< 350	3366753	611643	2660877	467445	1249525	108559	23013	568033
11. 350 -< 400	6905249	1382190	5385059	1036264	2522465	247397	362743	1578151
12. 400 -< 450	8658643	1926307	6538008	1359709	3237346	374876	895355	2543174
13. 450 -< 500	10027214	2427375	7249937	1588351	3942204	532352	1455743	3479879
14. 500 -< 650	31867973	8816749	21957636	5318577	13001903	2183463	6503151	13725381
15. 650 -< 800	25526847	8006572	17116045	4721656	10377933	2153273	6729748	13399387
16. 800 -< 1000	23897698	8190899	16106719	4972408	9275615	2205179	7338308	14342546
17. 1000 -< 1300	19982561	7499632	14075373	4893042	6885450	1803991	6895052	13467472
18. 1300 -< 1600	9689632	3935960	7306150	2824094	2754382	768994	3607398	7146040
19. 1600 -< 2000	6748427	2941054	5354927	2251779	1601788	473333	2636571	5328140
20. 2000 & +	13226312	7023600	11505782	6044804	1945072	680480	5496322	12178518
T O T A A L	169813817	54048491	123133319	36439014	61153747	11789103	41947360	88920231

