

Financiële Statistieken

nummer 20

1980

FISKALE STATISTIEK VAN DE INKOMENS

*Onderworpen aan de personenbelasting en aan
de belasting van de niet-verblijfhouders*

Aanslagjaar 1978 - Inkomen van 1977

NATIONAAL INSTITUUT VOOR DE STATISTIEK

MINISTERIE VAN ECONOMISCHE ZAKEN

KONINKRIJK BELGIË

Financiële Statistieken

nummer 20

1980

FISKALE STATISTIEK VAN DE INKOMENS

*Onderworpen aan de personenbelasting en aan
de belasting van de niet-verblijfhouders*

Aanslagjaar 1978 - Inkomen van 1977

Verkrijgbaar bij het
Nationaal Instituut voor de Statistiek
Leuvenseweg 44 - 1000 BRUSSEL
Dit nummer : België : 100 F
 Buitenland : 120 F
Abonnement : België : 250 F per jaar
 Buitenland : 300 F per jaar
te storten op P. R. nr. 000-2005886-23

Auteursrecht voorbehouden

Het reproduceren van de inhoud van deze publicatie is niet toegelaten, noch geheel, noch gedeeltelijk, noch in de oorspronkelijke, noch in bewerkte vorm, tenzij met schriftelijke machtiging vanwege het Nationaal Instituut voor de Statistiek.

Het gebruiken van de inhoud van deze publicatie als toelichting of bewijsvoering in een artikel, een boekbespreking of een boek is toegestaan, mits de bron duidelijk en nauwkeurig wordt vermeld.

INHOUDSOPGAVE

Inleiding	
1ste deel : Verdeling van de aangiften per inkomensklasse	
Tabel 1 : Bedrag en verdeling in percent van de belangrijkste componenten van het belastbaar totaal netto inkomen, per inkomensklasse	
- Het Rijk	10
- De gewesten	12
- De provincies	20
- De administratieve arrondissementen	38
- Inkomens onderworpen aan de belasting van de niet-verblijfhouders.	124
Tabel 2 : Verdeling in percent van het aantal aangiften en van het bedrag van de inkomens naar hun aard, per klasse van belastbaar totaal netto inkomen	
- Het Rijk	125
- De gewesten	126
- De provincies	130
- De administratieve arrondissementen.	139
Inkomenspiramiden	133
2e deel : De belasting	
Tabel 3 : Belangrijkste componenten van de belasting voor het Rijk, de gewesten, de provincies en de administratieve arrondissementen.	139
Tabel 4 : Stelsels van de gezamenlijke aanslag en van de gescheiden taxatie toegepast bij de berekening van de belasting.	
Vergelijkende analyse van de twee stelsels van berekening der belasting per klasse van gezamenlijk belastbaar inkomen	
- Het Rijk	190
- De gewesten	192
- De provincies	200
- De administratieve arrondissementen.	213
3e deel : Verdeling van de aangiften per inkomensklassen, gemiddelden, interkwartiel verschil, coëfficiënt en asymmetrie voor de gemeenten, arrondissementen, provincies, gewesten en het Rijk.	305
Verklarende nota i.v. met gemiddelden, spreiding en asymmetrie.	344

INLEIDING

De voorliggende statistiek werd opgesteld aan de hand van de inkomens van het aanslagjaar 1978, ingekohierd tot einde juni 1979. Zij slaat derhalve op de inkomens die in 1977 verwezenlijkt werden, zowel in België als in het buitenland, met inbegrip zelfs van de vrijgestelde buitenlandse inkomens.

Het basiselement voor deze statistiek is het belastbaar totaal netto-inkomen per aangifte. Dit omvat de geglobaliseerde inkomens, alsook die welke, in afwijking van het beginsel van de globalisatie, afzonderlijk belast werden.

De geglobaliseerde inkomens zijn samengesteld uit het geheel van de inkomens van onroerende goederen, de inkomens en de opbrengsten van roerende goederen en kapitalen, de bedrijfsinkomsten (weden, lonen, pensioenen, vervangingsinkomens, winsten en baten) en diverse inkomens. Deze inkomens omvatten de inkomens van beide echtgenoten; dat is eveneens het geval voor de hieronder afzonderlijk belaste inkomens.

De afzonderlijk belaste inkomens bestaan, in principe, eendeels uit bepaalde inkomens verwant aan de bedrijfsinkomsten (achterstallan, vergoedingen wegens contractbreuk, voorafbetaalde vakantiegelden, vergoedingen verkregen ofwel als compensatie, ofwel als herstel van een tijdelijke derving van winsten of baten, winsten of baten voortspruitend uit een vroegere bedrijfsactiviteit, meerwaarden verwezenlijkt in de loop of bij het stopzetten van de bedrijfsactiviteit) en, anderdeels, uit bepaalde diverse inkomens (winsten of baten verkregen buiten de uitoefening van een bedrijfsactiviteit, meerwaarden of rechten slaande op niet bebouwde onroerende goederen, prijzen en subsidies, loten van effecten van leningen, meerwaarden verwezenlijkt bij de afstand van belangrijke participaties).

Het begrip belastbaar netto-inkomen is van groot belang bij de interpretatie van de grootte der inkomens; het slaat op de bedragen waarop de belasting geheven wordt, na aftrek voer van de bedrijfslasten en de abttemen ten voorzien door de fiscale wetgeving.

De resultaten hebben maar betrekking op de ingekohierde inkomens. Een groot aantal belastingplichtigen die, rekening houdend met hun inkomens en hun familielasten, niet aan de belasting onderworpen zijn, komen niet in de statistiek voor.

Wanneer de inkomens van vrijgestelde belastingplichtigen aanleiding hebben gegeven tot een terugbetaalbare voorheffing of voorafbetaling, zijn ze in de kohieren opgenomen ten titel van regularisatie door volledige terugbetaling van de geheven belasting en komen ze wel in de statistiek voor.

De publikatie omvat drie delen.

Het eerste deel geeft de resultaten betreffende de inkomens voor het Rijk, de gewesten (1), de provincies en de administratieve arrondissementen.

In tabel 1 vindt men een verdeling in absolute en in relatieve waarden van het belastbaar totaal netto inkomen en van zijn belangrijkste componenten (bedrijfsinkomsten, inkomens uit onroerende goederen, inkomens uit kapitalen en roerende goederen, diverse inkomens) alsook het aantal aangiften waarin dergelijke inkomens voorkomen.

Die tabel wordt, onderaan iedere bladzijde, aangevuld door de vermelding van het aantal aangiften waarvan het belastbaar totaal netto inkomen gelijk is aan nul. Het betreft aangiften waarvoor inkomens werden geïnd en voorheffingen gestort, maar waarvan het belastbaar totaal netto inkomen teruggebracht werd tot nul wegens de abttemen ten en/of de aftrekbare lasten. Zoals hoger vermeld werden die aangiften niettemin ingekohierd om reden van de terugbetaalbare voorheffingen.

Wat aangaat de inkomens onderworpen aan de belasting van de niet-verblijfhouders werd slechts een tabel opgesteld voor het Rijk; ze omvat de belastbare totale netto inkomens en de bedrijfsinkomsten.

Tabel 2 geeft, in percent van het belastbaar totaal netto inkomen = 100, de uitsplitsing naar zijn belangrijkste componenten. Daar de aftrekbare uitgaven in deze tabel niet opgenomen werden, is het normaal dat het totaal van de percentages der componenten hoger is dan 100.

De inkomenspiramiden, die voorliggende publikatie illustreren, stellen op aanschouwelijke wijze de min of meer grote spreiding van de inkomens voor op het niveau van het Rijk en van de gewesten. Met het oog op de onderlinge vergelijkbaarheid, zijn de piramiden gebaseerd op de procentuele verdeling van het aantal inkomens naar grootteklasse van 10 000 F en dat tot - 1 000 000 F; vanaf dit bedrag worden de inkomens verdeeld in drie klassen met de volgende amplituden : 1 000 000 F tot - 1 500 000 F; 1 500 000 F tot - 2 000 000 F en 2 000 000 F en meer.

Het tweede deel bevat de cijfers betreffende de belasting.

Tabel 3 geeft voor het Rijk, de gewesten, de provincies en de administratieve arrondissementen, de belangrijkste componenten van de totale te betalen belasting zijnde de hoofdsom van de belasting, de opdecimen, de staatsbelasting zijnde de som van de twee voorgaande bedragen, plus de belastingverhoging en de vermeerdering wegens het ontbreken van vooraangaande storting of een ontoereikende storting, en de gemeentebelasting (wat betreft het arrondissement Brussel-Hoofdstad, werd de agglomeratiebelasting opgenomen in de gemeentebelasting; haar bedrag werd evenwel ook, onderaan de bladzijde, apart weergegeven).

Tabel 4 betreft het dubbele aanslagstelsel.

Vanaf het aanslagjaar 1977, maakt de invoering van het dubbele aanslagstelsel en de methode van berekening van de belasting, die daaruit voortvloeit, het mogelijk een vergelijkende tabel op te stellen van de twee bestaande stelsels.

Het basisprincipe blijft de samenvoeging van de inkomens van de echtgenoten. Het nieuwe stelsel (dat van de gescheiden taxatie) zal evenwel, in principe, toegepast worden wanneer het totaal van de bedrijfsinkomsten van de echtgenoten (zonder toepassing van de forfaitaire aftrek op de inkomens van de echtgenoot) 375 000 F niet overtreft. Het stelsel bestaat erin de bedrijfsinkomsten van de gehuwde vrouw af te scheiden van de andere inkomens van het gezin en alzo twee afzonderlijke belastbare grondslagen te vormen. Bovendien, teneinde een vlotte overgang tussen de twee stelsels te verzekeren, past men een intermediair stelsel toe (overstapregeling).

Deze regeling heeft tot doel de aangevers, voor wie het totaal der bedrijfsinkomsten van de twee echtgenoten een weinig de 375 000 F overtreft, toe te laten te genieten van een intermediair stelsel tussen de systemen van de samenvoeging en van de gescheiden taxatie.

(1) Men gelieve er nota van te nemen dat het Waalse gewest, zoals voorheen, het Duitse taalgebied omvat.

Ze bestaat erin bij de belasting, berekend volgens het stelsel van de gescheiden taxatie, een belastingcomplement te voegen gelijk aan de helft van het verschil tussen het totale bedrag van de bedrijfsinkomsten van de twee echtgenoten en de limiet van 375 000 F en het kleinste bedrag aan belasting in aanmerking te nemen, berekend eensdeels volgens het stelsel van de samenvoeging, anderdeels volgens het stelsel van de gescheiden taxatie maar vermeerderd met het belastingcomplement.

Daaruit volgt dat de belasting berekend volgens het stelsel van de gescheiden taxatie, rekening houdend met de toepassing van het belastingcomplement, des te hoger zal zijn naarmate het totaal van de bedrijfsinkomsten van de echtgenoten 375 000 F overtreft. Boven een bepaald bedrag zal dus het stelsel van de gezamenlijke aanslag van toepassing blijven.

Het stelsel brengt met zich de noodzaak, voor iedere belastingplichtige de belasting te berekenen volgens de twee invoege zijnde stelsels en het kleinste van de twee berekende bedragen in aanmerking te nemen (het voordeligste voor de belastingplichtige).

Tabel 4 geeft voor het Rijk, de gewesten, de provincies en de administratieve arrondissementen een vergelijking tussen de twee taxatiestelsels. Ze betreft alleen de belastingplichtigen onderworpen aan het ene of het andere stelsel d.w.z. de gehuwde paren waarvan de vrouw genoten heeft van belastbare bedrijfsinkomsten.

Ze werd opgesteld op basis van een verdeling in klassen van gezamenlijk belastbare inkomens vermits alleen dat deel van het belastbaar totaal netto inkomen onderworpen is aan het stelsel. Het gezamenlijk belastbaar inkomen omvat, met uitsluiting van de afzonderlijk belaste inkomsten, het geheel van de roerende, onroerende, bedrijfs- en diverse inkomsten verminderd met de aftrekbare uitgaven en abttementen voorzien door de fiscale wetgeving.

Kol. 1 van de tabel bevat, voor alle aangevers van iedere klasse, de belastbare grondslag dienstig voor de berekening van de belasting volgens het stelsel van de gezamenlijke aanslag; kol. 2, de overeenstemmende verminderde basisbelasting - d.w.z. de belasting berekend volgens het stelsel van de samenvoeging en verminderd met de aftrek voor personen ten laste en jonge gezinnen.

De kol. 3, 4 en 5, 6 geven (voor alle aangevers van iedere klasse), respectievelijk voor de belastingplichtige en de echtgenoot, de belastbare grondslag en de overeenstemmende belasting berekend volgens het stelsel van de gescheiden taxatie.

Er dient opgemerkt dat het verschil tussen eensdeels de bedragen in kol. 1 en anderdeels de som van de bedragen in kol. 3 en 5, voortspuit uit de toepassing van de forfaitaire aftrek op de inkomsten van de echtgenoot bij het vaststellen van de belastbare grondslag in het stelsel van de samenvoeging, vermindering die niet toegepast wordt in het stelsel van de gescheiden taxatie.

In kol. 7 heeft men het bedrag van het belastingcomplement, in kol. 8 de verminderde basisbelasting betreffende het stelsel van de gescheiden taxatie. (Het betreft de som van de bedragen in kol. 4, 6, 7 verminderd met de aftrek voor personen ten laste en jonge gezinnen).

Het tweede deel van de tabel betreft de weerhouden belasting d.w.z., voor iedere aangever, deze van de twee berekende belastingen (volgens de twee stelsels van taxatie) die de laagste is en dus zal gevorderd worden.

Voor elke klasse van inkomen heeft men dus :

- Indien de weerhouden belasting die is, berekend volgens het stelsel van de gescheiden taxatie:
 - het aantal aangiften, die genoten hebben van dat stelsel, absoluut (kol. 9) en in relatieve waarde t.o.v. het geheel van de aangiften behorend tot die klasse (kol. 10).
 - het totale bedrag van de belasting (kol. 11)
 - het verschil in absolute waarde tussen het bedrag van de belasting, dat men zou bekomen hebben bij toepassing van het stelsel van samenvoeging, en het weerhouden bedrag aan belasting. Het gaat hier dus om het werkelijk voordeel door de aangever verwezenlijkt ingevolge de toepassing van het stelsel van de gescheiden taxatie (kol. 12) in vergelijking met het stelsel van de samenvoeging dat op hem van toepassing was in het verleden.
 - hetzelfde voordeel in relatieve waarde (kol. 13) berekend t.o.v. de belasting die verkegen wordt indien men het stelsel van de samenvoeging toepast.
- Indien de weerhouden belasting die is, berekend volgens het stelsel van de gecumuleerde taxatie, zijn de overeenstemmende resultaten opgenomen in de kol. 14 tot 18.

Er moet opgemerkt worden dat, in dit geval, de verschillen, die voorkomen in de kol. 17 en 18, voor de betrokken belastingplichtigen geen werkelijk voordeel uitmaken. Inderdaad is het in aanmerking genomen stelsel dat wat vroeger reeds werd toegepast en de vergelijking gebeurt met een stelsel dat niet is toegepast. Bovendien wordt, zoals reeds voorheen werd gezegd, de grootte van het verschil sterk beïnvloed door het toepassen van het belastingcomplement.

In het derde deel van de publikatie worden de resultaten per gemeente opgenomen.

Op het plan van de gemeenten is het aantal inkomensklassen meer beperkt dan in het eerste gedeelte. Inderdaad, de lage frequenties, die in bepaalde klassen, voor minder belangrijke gemeenten, worden waargenomen, verplichten tot een hergroepering van gegevens. De tekens > en < in de tabellen betekenen dat de cijfers van een klasse, waarvan de bekendmaking het statistisch geheim zou schenden, versmolten werden met die van de naastbijgelegen klasse.

Voor de gemeente Herstappe, waarvan de bevolking weinig talrijk is, werd de verdeling van de aangiften naar klassen niet apart vermeld, maar opgenomen in de resultaten van Tongeren, de belangrijkste nabijgelegen gemeente. Deze aanpassing, die de cijfers van de administratieve eenheden, andere dan de gemeente, niet beïnvloedt, werd uitgevoerd om het statistisch geheim te vrijwaren.

De tabellen geven in volgorde : het aantal aangiften per klasse en hun totaal ; het belastbaar totaal netto-inkomen; enkele gemiddelde waarden (rekenkundige gemiddelden per inwoner en per aangifte, mediaan inkomen), tenslotte het interkwartiel verschil, de interkwartiele coëfficiënt en asymmetrie.

Men stelt vast dat voor de gemeente Herstappe de gepubliceerde gegevens beperkt werden tot de gemiddelden en het interkwartiel verschil en coëfficiënt. Inderdaad heeft het interkwartiel asymmetriecoëfficiënt geen zin voor minder dan 50 aangiften in een gemeente.

Bij de vergelijking van de cijfers van deze statistiek met die van het aanslagjaar 1976 kunnen onmiddellijk enkele vaststellingen gedaan worden :

Het globaal bedrag van het belastbaar totaal netto-inkomen der natuurlijke personen is gestegen van 1 227 428 tot 1 353 210 miljoen F, hetzij een nominale vermeerdering van 10,25 %.

Voegt men hierbij de belastbare inkomens der niet-verblijfhouders, dan bedraagt de stijging 16,02 %.

Op gewestelijk niveau, bereikte de toename van de inkomens + 11,9 % in het Vlaams gewest tegenover + 9,3 % in het Waals gewest, + 5,2 % voor het Brussels gewest en + 11,1 % voor het Duits taalgebied.

De vergelijking tussen de gemiddelde inkomens per inwoner en per aangifte geeft volgend beeld van de toename van de inkomens.

Gewesten	Gemiddeld inkomen per inwoner (1 000 F)			Gemiddeld inkomen per aangifte (1 000 F)		
	1977	1978	verhoging (%)	1977	1978	verhoging (%)
Vlaams	123,3	137,7	+ 11,7	348,3	394,2	+ 13,2
Waals	118,4	129,3	+ 9,2	338,7	379,2	+ 12,0
Brussels	154,2	163,3	+ 5,9	397,0	441,0	+ 11,1
Het Rijk	125,0	137,7	+ 10,2	350,9	394,7	+ 12,5

1^e D E E L

VERDELING VAN DE AANGIFTEN PER INKOMENSKLASSE

Het Rijk

De gewesten

De provincies

De administratieve arrondissementen

TABEL 1 : BEDRAG EN ONDERVERDELING IN PERCENT VAN DE HOOFDBESTANDELEN
VAN HET TOTAAL NETTO BELASTBAAR INKOMEN (1000F)

H E T R I J K

KLASSEN VAN TOTAAL NETTO BELASTBAAR INKOMEN	TOTAAL NETTO BELASTBAAR INKOMEN				BEDRIJFSINKOMSTEN			
	AANGIFTEN		INKOMSTEN		AANGIFTEN		INKOMSTEN	
	AANTAL	%	BEDRAG	%	AANTAL	%	BEDRAG	%
1. < 40	136755	4,0	2622484	,2	127975	3,8	2436032	,2
2. 40 -< 60	75336	2,2	3805056	,3	72238	2,1	3575417	,3
3. 60 -< 80	91764	2,7	6448315	,5	88363	2,6	6061126	,5
4. 80 -< 100	110210	3,2	9917617	,7	106091	3,1	9274913	,7
5. 100 -< 125	126113	3,7	14160829	1,0	121921	3,6	13305713	1,0
6. 125 -< 150	126378	3,7	17363330	1,3	122968	3,6	16451724	1,3
7. 150 -< 175	117682	3,4	19122213	1,4	114969	3,4	18235971	1,4
8. 175 -< 200	121775	3,6	22846120	1,7	119302	3,5	21956583	1,7
9. 200 -< 225	139370	4,1	29683657	2,2	137316	4,1	28814926	2,2
10. 225 -< 250	156936	4,6	37284460	2,8	155070	4,6	36446748	2,8
11. 250 -< 275	161512	4,7	42407627	3,1	160096	4,7	41640453	3,2
12. 275 -< 300	164680	4,8	47351145	3,5	163557	4,8	46625419	3,5
13. 300 -< 350	327442	9,5	106457007	7,9	325583	9,6	104988698	8,0
14. 350 -< 400	326146	9,5	122074983	9,0	324777	9,6	120635449	9,2
15. 400 -< 450	242835	7,1	102914987	7,6	241759	7,2	101529125	7,7
16. 450 -< 500	194398	5,7	92170963	6,8	193486	5,7	90862044	6,9
17. 500 -< 600	273836	8,0	149485176	11,0	272589	8,1	147249844	11,2
18. 600 -< 700	169530	4,9	109588298	8,1	168792	5,0	107691937	8,2
19. 700 -< 800	108197	3,2	80763290	6,0	107627	3,2	79142554	6,0
20. 800 -< 900	70768	2,1	59926967	4,4	70334	2,1	58535503	4,5
21. 900 -< 1000	47268	1,4	44752652	3,3	46965	1,4	43536589	3,3
22. 1000 -< 1500	92783	2,7	110091224	8,1	92042	2,7	106040158	8,1
23. 1500 -< 2000	24001	,7	40989276	3,0	23701	,7	38564746	2,9
24. 2000 & +	22973	,7	80982351	6,0	22534	,7	69824057	5,3
T O T A A L	3428738	100,0	1353210027	100,0	3380055	100,0	1313425729	100,0

AANGIFTEN MET NULINKOMEN : 28024 (NIET IN DE TABEL BEGREPEN)

H E T R I J K

K L A S S E N	INKOMSTEN VAN ONROERENDE GOEDEREN				INKOMSTEN VAN KAPITALEN EN ROERENDE GOEDEREN				DIVERSE INKOMSTEN			
	AANGIFTEN		INKOMSTEN		AANGIFTEN		INKOMSTEN		AANGIFTEN		INKOMSTEN	
	AANTAL	%	BEDRAG	%	AANTAL	%	BEDRAG	%	AANTAL	%	BEDRAG	%
1.	15110	1,2	171567	,5	11203	6,4	220146	1,1	495	,4	10000	,4
2.	12555	1,0	178125	,5	5686	3,3	178562	,9	674	,6	24820	,9
3.	18403	1,4	282424	,8	5716	3,3	211498	1,1	1613	1,4	90337	3,2
4.	24682	1,9	478656	1,3	5728	3,3	237790	1,2	2561	2,2	180471	6,3
5.	29046	2,2	670862	1,9	6337	3,6	303947	1,6	2311	2,0	187796	6,6
6.	28494	2,2	750959	2,1	5994	3,4	307542	1,6	1823	1,5	161555	5,7
7.	26759	2,1	757646	2,1	5345	3,1	302098	1,6	2946	2,5	125483	4,4
8.	26387	2,0	790034	2,2	4688	2,7	289483	1,5	4472	3,8	132121	4,6
9.	30067	2,3	827462	2,3	4675	2,7	302370	1,6	6837	5,8	105403	3,7
10.	36638	2,8	853196	2,4	4528	2,6	277760	1,4	7677	6,5	134494	4,7
11.	44771	3,5	904343	2,5	4437	2,5	272815	1,4	8333	7,0	87679	3,1
12.	52449	4,1	926835	2,6	4286	2,5	263334	1,4	9530	8,1	82012	2,9
13.	120279	9,3	1990465	5,6	8265	4,7	512158	2,6	26675	22,5	182092	6,4
14.	133689	10,3	2103746	5,9	8010	4,6	485456	2,5	31668	26,8	179712	6,3
15.	109937	8,5	1941993	5,5	7385	4,2	488510	2,5	4666	3,9	72378	2,5
16.	94431	7,3	1793579	5,0	6820	3,9	470337	2,4	1078	,9	59012	2,1
17.	142724	11,0	3057130	8,6	11962	6,9	828327	4,3	1318	1,1	64468	3,0
18.	96888	7,5	2452204	6,9	10076	5,8	758070	3,9	829	,7	66977	2,3
19.	67038	5,2	2013584	5,7	8389	4,8	665984	3,4	567	,5	54397	1,9
20.	46644	3,6	1633186	4,6	6744	3,9	596285	3,1	387	,3	44724	1,6
21.	32183	2,5	1329522	3,7	5591	3,2	536922	2,8	327	,3	38875	1,4
22.	66769	5,2	3894832	10,9	16029	9,2	1934354	9,9	793	,7	118539	4,1
23.	18248	1,4	1799269	5,1	6756	3,9	1323408	6,8	291	,2	52503	1,8
24.	18628	1,4	4016238	11,3	9547	5,5	7714293	39,6	448	,4	580594	20,3
T	292819	100,0	35617857	100,0	174197	100,0	19481449	100,0	118319	100,0	2856442	100,0

TABEL 1 : BEDRAG EN ONDERVERDELING IN PERCENT VAN DE HOOFDBESTANDELEN
VAN HET TOTAAL NETTO BELASTBAAR INKOMEN (1000F)

V L A A M S G E W E S T

KLASSEN VAN TOTAAL NETTO BELASTBAAR INKOMEN	TOTAAL NETTO BELASTBAAR INKOMEN				BEDRIJFSINKOMSTEN			
	AANGIFTEN		INKOMSTEN		AANGIFTEN		INKOMSTEN	
	AANTAL	%	BEDRAG	%	AANTAL	%	BEDRAG	%
1. < 40	76971	4,0	1477349	,2	73023	3,8	1396009	,2
2. 40 -< 60	42212	2,2	2133970	,3	40895	2,1	2039359	,3
3. 60 -< 80	50304	2,6	3529133	,5	48903	2,5	3373756	,4
4. 80 -< 100	58938	3,0	5303052	,7	57123	3,0	5027619	,7
5. 100 -< 125	67486	3,5	7577136	1,0	65618	3,4	7208656	1,0
6. 125 -< 150	69239	3,6	9507394	1,2	67676	3,5	9108749	1,2
7. 150 -< 175	63006	3,2	10238646	1,3	61717	3,2	9844427	1,3
8. 175 -< 200	65073	3,3	12206693	1,6	63870	3,3	11801531	1,6
9. 200 -< 225	74363	3,8	15842476	2,1	73440	3,8	15462440	2,1
10. 225 -< 250	85962	4,4	20428357	2,7	85011	4,4	20030065	2,7
11. 250 -< 275	91364	4,7	23995826	3,1	90679	4,7	23639971	3,1
12. 275 -< 300	95862	4,9	27568269	3,6	95339	4,9	27235297	3,6
13. 300 -< 350	192154	9,9	62448510	8,1	191325	9,9	61790472	8,2
14. 350 -< 400	192777	9,9	72179357	9,4	192161	10,0	71555045	9,5
15. 400 -< 450	145294	7,5	61579257	8,0	144776	7,5	60944297	8,1
16. 450 -< 500	117054	6,0	55498418	7,2	116615	6,1	54914422	7,3
17. 500 -< 600	163383	8,4	89165704	11,6	162836	8,5	88160388	11,7
18. 600 -< 700	98324	5,0	63509613	8,3	97968	5,1	62637767	8,3
19. 700 -< 800	60893	3,1	45440463	5,9	60652	3,1	44706360	6,0
20. 800 -< 900	39107	2,0	33110272	4,3	38911	2,0	32460283	4,3
21. 900 -< 1000	25559	1,3	24195448	3,2	25425	1,3	23613697	3,1
22. 1000 -< 1500	48269	2,5	57149404	7,4	47940	2,5	55259248	7,4
23. 1500 -< 2000	12186	,6	20810794	2,7	12062	,6	19689188	2,6
24. 2000 & +	12334	,6	43035616	5,6	12194	,6	38660188	5,2
T O T A A L	1948114	100,0	767931157	100,0	1926159	100,0	750559234	100,0

AANGIFTEN MET NULINKOMEN : 15121 (NIET IN DE TABEL BEGREPEN)

V L A A M S G E W E S T

K L A S S E N	INKOMSTEN VAN ONROERENDE GOEDEREN				INKOMSTEN VAN KAPITALEN EN ROERENDE GOEDEREN				DIVERSE INKOMSTEN			
	AANGIFTEN		INKOMSTEN		AANGIFTEN		INKOMSTEN		AANGIFTEN		INKOMSTEN	
	AANTAL	%	BEDRAG	%	AANTAL	%	BEDRAG	%	AANTAL	%	BEDRAG	%
1.	7423	1,0	75702	,4	4930	6,5	100219	1,3	177	,3	3565	,3
2.	6455	,9	81066	,5	2284	3,0	74964	1,0	233	,4	8566	,7
3.	9045	1,2	121817	,7	2239	2,9	86923	1,1	583	,9	33078	2,7
4.	11833	1,6	216209	1,2	2330	3,0	102176	1,3	1024	1,6	71182	5,7
5.	13927	1,9	303569	1,7	2597	3,4	128680	1,7	890	1,4	73393	5,9
6.	13959	1,9	346399	1,9	2580	3,4	128536	1,7	741	1,2	64627	5,2
7.	13210	1,8	355362	2,0	2268	3,0	128892	1,7	1291	2,0	52013	4,2
8.	13041	1,8	378360	2,1	1975	2,6	119580	1,6	2091	3,3	59639	4,8
9.	15466	2,1	393993	2,2	1899	2,5	124165	1,6	3653	5,8	45150	3,6
10.	20099	2,7	421188	2,3	1969	2,6	116148	1,5	4239	6,7	75845	6,1
11.	26043	3,5	467110	2,6	1956	2,6	112706	1,5	4523	7,2	38438	3,1
12.	32280	4,3	491618	2,7	1900	2,5	108984	1,4	5099	8,1	34669	2,8
13.	74216	10,0	1060057	5,9	3748	4,9	209810	2,7	14829	23,5	90120	7,2
14.	82812	11,1	1125928	6,3	3653	4,8	198319	2,6	18451	29,3	93560	7,5
15.	68038	9,1	1075525	6,0	3397	4,4	203827	2,7	2521	4,0	28847	2,3
16.	58370	7,8	958871	5,3	3135	4,1	196661	2,6	467	,7	23608	1,9
17.	86640	11,6	1627367	9,1	5429	7,1	346753	4,5	578	,9	36286	2,9
18.	56873	7,6	1281019	7,1	4516	5,9	315075	4,1	370	,6	31075	2,5
19.	37856	5,1	1033221	5,8	3739	4,9	264949	3,5	236	,4	26040	2,1
20.	25897	3,5	838698	4,7	2993	3,9	241241	3,1	180	,3	26512	2,1
21.	17471	2,3	669047	3,7	2498	3,3	228153	3,0	144	,2	20418	1,6
22.	34518	4,6	1925590	10,7	6917	9,1	755061	9,9	356	,6	68337	5,5
23.	9028	1,2	883525	4,9	2970	3,9	536989	7,0	130	,2	33726	2,7
24.	9796	1,3	1818145	10,1	4503	5,9	2833852	37,0	186	,3	207735	16,7
T	744296	100,0	17949386	100,0	76425	100,0	7662663	100,0	62992	100,0	1246429	100,0

TABEL 1 : BEDRAG EN ONDERVERDELING IN PERCENT VAN DE HOOFDBESTANDELEN
VAN HET TOTAAL NETTO BELASTBAAR INKOMEN (1000F)

W A A L S G E W E S T

KLASSEN VAN TOTAAL NETTO BELASTBAAR INKOMEN	TOTAAL NETTO BELASTBAAR INKOMEN				BEDRIJFSINKOMSTEN			
	AANGIFTEN		INKOMSTEN		AANGIFTEN		INKOMSTEN	
	AANTAL	%	BEDRAG	%	AANTAL	%	BEDRAG	%
1. < 40	45287	4,1	867199	,2	42043	3,9	797276	,2
2. 40 -< 60	24916	2,3	1256681	,3	23792	2,2	1171034	,3
3. 60 -< 80	30988	2,8	2180170	,5	29890	2,8	2047434	,5
4. 80 -< 100	38360	3,5	3451555	,8	37059	3,4	3231701	,8
5. 100 -< 125	43474	4,0	4882229	1,2	42211	3,9	4599646	1,1
6. 125 -< 150	42423	3,9	5831058	1,4	41491	3,8	5540764	1,4
7. 150 -< 175	40140	3,7	6521999	1,6	39384	3,6	6243824	1,5
8. 175 -< 200	41459	3,8	7779135	1,9	40826	3,8	7520420	1,9
9. 200 -< 225	48063	4,4	10236390	2,5	47528	4,4	9983789	2,5
10. 225 -< 250	53243	4,9	12645978	3,0	52808	4,9	12419646	3,1
11. 250 -< 275	53419	4,9	14022151	3,4	53067	4,9	13812621	3,4
12. 275 -< 300	52552	4,8	15106542	3,6	52271	4,8	14896330	3,7
13. 300 -< 350	104666	9,5	34054006	8,2	104154	9,6	33602671	8,3
14. 350 -< 400	103265	9,4	38628129	9,3	102905	9,5	38153221	9,4
15. 400 -< 450	74662	6,8	31635957	7,6	74428	6,9	31204368	7,7
16. 450 -< 500	58057	5,3	27523991	6,6	57850	5,3	27115904	6,7
17. 500 -< 600	81231	7,4	44331740	10,7	80921	7,5	43664756	10,8
18. 600 -< 700	50706	4,6	32785130	7,9	50527	4,7	32242670	8,0
19. 700 -< 800	33133	3,0	24734419	5,9	33003	3,0	24284775	6,0
20. 800 -< 900	21495	2,0	18199364	4,4	21413	2,0	17836604	4,4
21. 900 -< 1000	14319	1,3	13556129	3,3	14267	1,3	13268549	3,3
22. 1000 -< 1500	28220	2,6	33476138	8,0	28049	2,6	32462724	8,0
23. 1500 -< 2000	7098	,6	12117062	2,9	7039	,7	11557383	2,9
24. 2000 & +	6028	,5	20367919	4,9	5932	,5	17507524	4,3
T O T A A L	1097204	100,0	416191071	100,0	1082858	100,0	405165634	100,0

AANGIFTEN MET NULINKOMEN : 9880 (NIET IN DE TABEL BEGREPEN)

W A A L S G E W E S T

K L A S S E N	INKOMSTEN VAN ONROERENDE GOEDEREN				INKOMSTEN VAN KAPITALEN EN ROERENDE GOEDEREN				DIVERSE INKOMSTEN			
	AANGIFTEN		INKOMSTEN		AANGIFTEN		INKOMSTEN		AANGIFTEN		INKOMSTEN	
	AANTAL	%	BEDRAG	%	AANTAL	%	BEDRAG	%	AANTAL	%	BEDRAG	%
1.	6445	1,5	65990	,7	4167	7,4	77914	1,4	185	,5	3863	,6
2.	5020	1,1	64383	,7	2160	3,8	65657	1,1	239	,6	8608	1,2
3.	7569	1,7	103930	1,1	2059	3,6	70703	1,2	542	1,4	29252	4,2
4.	10455	2,4	173529	1,8	2039	3,6	80067	1,4	775	1,9	54765	7,8
5.	12081	2,7	238563	2,4	2188	3,9	98792	1,7	705	1,8	53778	7,7
6.	11633	2,6	252259	2,6	1966	3,5	98292	1,7	492	1,2	41267	5,9
7.	10791	2,4	246267	2,5	1744	3,1	92026	1,6	1107	2,8	36324	5,2
8.	10613	2,4	243820	2,5	1521	2,7	87536	1,5	1724	4,3	32125	4,6
9.	11801	2,7	253971	2,6	1565	2,8	91848	1,6	2371	5,9	25958	3,7
10.	13731	3,1	257371	2,6	1447	2,6	82746	1,4	2561	6,4	24464	3,5
11.	15923	3,6	259439	2,6	1426	2,5	86243	1,5	2872	7,2	22752	3,3
12.	17388	3,9	269302	2,7	1390	2,5	84309	1,5	3354	8,4	23384	3,3
13.	39926	9,1	587437	6,0	2646	4,7	155549	2,7	9232	23,0	50153	7,2
14.	44133	10,0	631075	6,4	2629	4,6	145191	2,5	10460	26,1	50417	7,2
15.	35821	8,1	550011	5,6	2372	4,2	143362	2,5	1546	3,9	20573	2,9
16.	30167	6,8	513815	5,2	2198	3,9	140295	2,4	345	,9	14915	2,1
17.	45845	10,4	856496	8,7	3799	6,7	238791	4,2	417	1,0	24781	3,5
18.	31338	7,1	686957	7,0	3253	5,8	214061	3,7	248	,6	17996	2,6
19.	22247	5,1	555643	5,7	2695	4,8	186522	3,3	188	,5	13886	2,0
20.	15176	3,4	426264	4,3	2102	3,7	164828	2,9	115	,3	10664	1,5
21.	10373	2,4	343684	3,5	1659	2,9	132107	2,3	114	,3	9782	1,4
22.	21394	4,9	1015298	10,3	4962	8,8	540564	9,4	258	,6	28765	4,1
23.	5619	1,3	414247	4,2	1998	3,5	345215	6,0	97	,2	9053	1,3
24.	5025	1,1	820627	8,3	2580	4,6	2307085	40,3	151	,4	91952	13,1
T	440514	100,0	9830378	100,0	56565	100,0	5729703	100,0	40098	100,0	699477	100,0

TABEL 1 : BEDRAG EN ONDERVERDELING IN PERCENT VAN DE HOOFDBESTANDELEN
VAN HET TOTAAL NETTO BELASTBAAR INKOMEN (1000F)

D U I T S T A A L G E B I E D

KLASSEN VAN TOTAAL NETTO BELASTBAAR INKOMEN	TOTAAL NETTO BELASTBAAR INKOMEN				BEDRIJFSINKOMSTEN			
	AANGIFTEN		INKOMSTEN		AANGIFTEN		INKOMSTEN	
	AANTAL	%	BEDRAG	%	AANTAL	%	BEDRAG	%
1. < 40	778	3,5	16117	,2	759	3,5	15827	,2
2. 40 -< 60	415	1,9	20899	,3	407	1,9	20201	,3
3. 60 -< 80	539	2,5	37959	,5	533	2,4	36880	,5
4. 80 -< 100	752	3,4	68029	,9	749	3,4	65293	,9
5. 100 -< 125	903	4,1	101670	1,3	892	4,1	96751	1,3
6. 125 -< 150	901	4,1	124061	1,6	886	4,1	118482	1,6
7. 150 -< 175	906	4,1	147001	1,9	898	4,1	142086	1,9
8. 175 -< 200	911	4,1	170779	2,2	901	4,1	166932	2,3
9. 200 -< 225	1030	4,7	219273	2,9	1021	4,7	214696	2,9
10. 225 -< 250	1242	5,7	295024	3,8	1234	5,7	290189	3,9
11. 250 -< 275	1291	5,9	339309	4,4	1265	5,9	336070	4,5
12. 275 -< 300	1367	6,2	393659	5,1	1362	6,2	389482	5,2
13. 300 -< 350	2671	12,2	865859	11,3	2665	12,2	856112	11,5
14. 350 -< 400	2351	10,7	878910	11,4	2347	10,8	864170	11,6
15. 400 -< 450	1406	6,4	595250	7,8	1403	6,4	585296	7,9
16. 450 -< 500	1008	4,6	477724	6,2	1008	4,6	469088	6,3
17. 500 -< 600	1283	5,8	700431	9,1	1277	5,9	685249	9,2
18. 600 -< 700	750	3,4	482951	6,3	744	3,4	469626	6,3
19. 700 -< 800	495	2,3	370282	4,8	493	2,3	357401	4,8
20. 800 -< 900	241	1,1	204087	2,7	241	1,1	197416	2,7
21. 900 -< 1000	173	,8	163358	2,1	173	,8	161171	2,2
22. 1000 -< 1500	337	1,5	401773	5,2	334	1,5	378957	5,1
23. 1500 -< 2000	105	,5	179388	2,3	100	,5	156404	2,1
24. 2000 & +	118	,5	423568	5,5	116	,5	345341	4,7
T O T A A L	21973	100,0	7677361	100,0	21828	100,0	7419120	100,0

AANGIFTEN MET NULINKOMEN : 167 (NIET IN DE TABEL BEGREPEN)

D U I T S T A A L G E B I E D

K L A S S E N	INKOMSTEN VAN ONROERENDE GOEDEREN				INKOMSTEN VAN KAPITALEN EN ROERENDE GOEDEREN				DIVERSE INKOMSTEN			
	AANGIFTEN		INKOMSTEN		AANGIFTEN		INKOMSTEN		AANGIFTEN		INKOMSTEN	
	AANTAL	%	BEDRAG	%	AANTAL	%	BEDRAG	%	AANTAL	%	BEDRAG	%
1.	55	,8	490	,4	17	3,8	302	,3	1	,2	19	,2
2.	48	,7	501	,4	13	2,9	421	,5	1	,2	18	,2
3.	62	,9	821	,6	11	2,4	312	,4	4	,7	155	1,8
4.	94	1,4	1474	1,1	7	1,6	185	,2	8	1,4	337	3,9
5.	127	1,9	3241	2,5	13	2,9	524	,6	8	1,4	460	5,3
6.	120	1,8	4266	3,3	9	2,0	523	,6	4	,7	361	4,1
7.	131	2,0	3668	2,9	10	2,2	620	,7	12	2,1	350	4,0
8.	137	2,1	2961	2,3	9	2,0	414	,5	22	3,8	139	1,6
9.	177	2,7	3422	2,7	7	1,6	199	,2	29	5,0	540	6,2
10.	290	4,4	3984	3,1	12	2,7	1104	1,3	30	5,2	206	2,4
11.	352	5,4	4190	3,3	8	1,8	120	,1	34	5,9	73	,8
12.	399	6,1	4590	3,6	10	2,2	456	,5	50	8,6	118	1,4
13.	904	13,8	9796	7,6	17	3,8	524	,6	152	26,2	807	9,3
14.	839	12,8	9975	7,8	28	6,2	1341	1,5	184	31,7	961	11,0
15.	545	8,3	8139	6,3	21	4,7	1142	1,3	22	3,8	321	3,7
16.	423	6,4	6449	5,0	26	5,8	712	,8	2	,3	30	,3
17.	597	9,1	9267	7,2	25	5,5	2186	2,5	3	,5	734	8,4
18.	385	5,9	7923	6,2	29	6,4	1710	1,9	1	,2	18	,2
19.	261	4,0	7456	5,8	29	6,4	2867	3,2	2	,3	76	,9
20.	129	2,0	3208	2,5	14	3,1	1490	1,7	2	,3	193	2,2
21.	109	1,7	2365	1,8	13	2,9	850	,9	1	,2	19	,2
22.	223	3,4	13680	10,6	54	12,0	11660	13,2	3	,5	792	9,1
23.	64	1,0	6289	4,9	31	6,9	10274	11,6				
24.	89	1,4	10410	8,1	38	8,4	48300	54,8	5	,9	1974	22,7
T	6560	100,0	128565	100,0	451	100,0	88216	100,0	580	100,0	8701	100,0

TABEL 1 : BEDRAG EN ONDERVERDELING IN PERCENT VAN DE HOOFDBESTANDELEN
VAN HET TOTAAL NETTO BELASTBAAR INKOMEN (1000F)

BRUSSELS GEWEST

KLASSEN VAN TOTAAL NETTO BELASTBAAR INKOMEN	TOTAAL NETTO BELASTBAAR INKOMEN				BEDRIJFSINKOMSTEN			
	AANGIFTEN		INKOMSTEN		AANGIFTEN		INKOMSTEN	
	AANTAL	%	BEDRAG	%	AANTAL	%	BEDRAG	%
1. < 40	14497	3,8	277935	,2	12909	3,5	242747	,2
2. 40 -< 60	8208	2,1	414406	,2	7551	2,0	365024	,2
3. 60 -< 80	10472	2,7	739012	,4	9570	2,6	639936	,4
4. 80 -< 100	12912	3,4	1163010	,7	11909	3,2	1015593	,6
5. 100 -< 125	15153	4,0	1701464	1,0	14092	3,8	1497411	,9
6. 125 -< 150	14716	3,8	2024878	1,2	13801	3,7	1802211	1,1
7. 150 -< 175	14536	3,8	2361568	1,4	13868	3,7	2147719	1,4
8. 175 -< 200	15243	4,0	2860293	1,7	14606	3,9	2634631	1,7
9. 200 -< 225	16944	4,4	3604790	2,1	16348	4,4	3368697	2,1
10. 225 -< 250	17731	4,6	4210125	2,5	17251	4,6	3997037	2,5
11. 250 -< 275	16729	4,4	4389650	2,6	16350	4,4	4187860	2,7
12. 275 -< 300	16266	4,2	4676335	2,8	15947	4,3	4493792	2,8
13. 300 -< 350	30622	8,0	9954491	5,9	30104	8,1	9595555	6,1
14. 350 -< 400	30104	7,9	11267497	6,7	29711	8,0	10927183	6,9
15. 400 -< 450	22879	6,0	9699773	5,7	22555	6,1	9380460	5,9
16. 450 -< 500	19287	5,0	9148554	5,4	19021	5,1	8831719	5,6
17. 500 -< 600	29222	7,6	15987733	9,5	28832	7,8	15424701	9,8
18. 600 -< 700	20550	5,4	13293555	7,9	20297	5,5	12811500	8,1
19. 700 -< 800	14171	3,7	10588409	6,3	13972	3,8	10151420	6,4
20. 800 -< 900	10166	2,7	8617331	5,1	10010	2,7	8238615	5,2
21. 900 -< 1000	7390	1,9	7001076	4,1	7273	2,0	6654343	4,2
22. 1000 -< 1500	16294	4,2	19465682	11,5	16053	4,3	18318186	11,6
23. 1500 -< 2000	4717	1,2	8061420	4,8	4600	1,2	7318175	4,6
24. 2000 & +	4611	1,2	17578816	10,4	4408	1,2	13656344	8,7
T O T A A L	383420	100,0	169087803	100,0	371038	100,0	157700859	100,0

AANGIFTEN MET NULINKOMEN : 3023 (NIET IN DE TABEL BEGREPEN)

BRUSSELS GEWEST

K L A S S E N	INKOMSTEN VAN ONROERENDE GOEDEREN				INKOMSTEN VAN KAPITALEN EN ROERENDE GOEDEREN				DIVERSE INKOMSTEN			
	AANGIFTEN		INKOMSTEN		AANGIFTEN		INKOMSTEN		AANGIFTEN		INKOMSTEN	
	AANTAL	%	BEDRAG	%	AANTAL	%	BEDRAG	%	AANTAL	%	BEDRAG	%
1.	1242	1,1	29875	,4	2106	5,1	42013	,7	133	,9	2572	,3
2.	1080	1,0	32676	,4	1242	3,0	37940	,6	202	1,3	7646	,8
3.	1789	1,7	56678	,7	1418	3,4	53871	,9	488	3,2	28006	3,1
4.	2394	2,2	88918	1,1	1359	3,3	55547	,9	762	5,0	54524	6,0
5.	3038	2,8	128729	1,6	1552	3,8	76475	1,3	716	4,7	60624	6,7
6.	2902	2,7	152301	1,9	1448	3,5	80715	1,3	590	3,9	55662	6,1
7.	2758	2,6	156017	2,0	1333	3,2	81181	1,3	548	3,6	37146	4,1
8.	2733	2,5	167855	2,1	1192	2,9	82368	1,4	657	4,3	40357	4,4
9.	2800	2,6	179498	2,3	1211	2,9	86358	1,4	813	5,3	34295	3,8
10.	2808	2,6	174637	2,2	1112	2,7	78866	1,3	877	5,8	34185	3,8
11.	2805	2,6	177794	2,3	1055	2,6	73866	1,2	938	6,2	26488	2,9
12.	2781	2,6	165915	2,1	996	2,4	70042	1,2	1077	7,1	23959	2,6
13.	6137	5,7	342972	4,4	1871	4,5	146799	2,4	2614	17,2	41819	4,6
14.	6744	6,2	346743	4,4	1728	4,2	141946	2,3	2757	18,1	35735	3,9
15.	6078	5,6	316457	4,0	1616	3,9	141321	2,3	599	3,9	22958	2,5
16.	5894	5,5	320893	4,1	1487	3,6	133380	2,2	266	1,7	20490	2,3
17.	10239	9,5	573267	7,3	2734	6,6	242782	4,0	323	2,1	23401	2,6
18.	8677	8,0	484229	6,2	2307	5,6	228934	3,8	211	1,4	17906	2,0
19.	6935	6,4	424720	5,4	1955	4,7	214513	3,5	143	,9	14471	1,6
20.	5571	5,2	368224	4,7	1649	4,0	190216	3,1	92	,6	7548	,8
21.	4339	4,0	316790	4,0	1434	3,5	176662	2,9	69	,5	8675	1,0
22.	10857	10,1	953945	12,2	4150	10,1	638729	10,5	179	1,2	21437	2,4
23.	3601	3,3	501497	6,4	1788	4,3	441204	7,2	64	,4	9724	1,1
24.	3807	3,5	1377466	17,6	2464	6,0	2573357	42,3	111	,7	280907	30,9
T	108009	100,0	7838096	100,0	41207	100,0	6089085	100,0	15229	100,0	910535	100,0

TABEL 1 : BEDRAG EN ONDERVERDELING IN PERCENT VAN DE HOOFDBESTANDDELEN
VAN HET TOTAAL NETTO BELASTBAAR INKOMEN (1000F)

P R O V I N C I E A N T W E R P E N

KLASSEN VAN TOTAAL NETTO BELASTBAAR INKOMEN	TOTAAL NETTO BELASTBAAR INKOMEN				BEDRIJFSINKOMSTEN			
	AANGIFTEN		INKOMSTEN		AANGIFTEN		INKOMSTEN	
	AANTAL	%	BEDRAG	%	AANTAL	%	BEDRAG	%
1. < 40	20599	3,6	396553	,2	19501	3,5	375161	,2
2. 40 -< 60	11596	2,0	585974	,3	11223	2,0	559867	,3
3. 60 -< 80	14733	2,6	1034266	,5	14350	2,6	988581	,4
4. 80 -< 100	17496	3,1	1574915	,7	16929	3,0	1487245	,7
5. 100 -< 125	19487	3,4	2187506	1,0	18897	3,4	2068325	,9
6. 125 -< 150	18811	3,3	2583187	1,1	18337	3,3	2457007	1,1
7. 150 -< 175	18255	3,2	2967245	1,3	17833	3,2	2837147	1,3
8. 175 -< 200	18697	3,3	3504051	1,5	18286	3,3	3368978	1,5
9. 200 -< 225	20701	3,7	4404871	1,9	20389	3,6	4272589	1,9
10. 225 -< 250	23305	4,1	5537165	2,4	22895	4,1	5375897	2,4
11. 250 -< 275	24460	4,3	6424095	2,8	24235	4,3	6306335	2,8
12. 275 -< 300	25849	4,6	7433469	3,2	25674	4,6	7322150	3,3
13. 300 -< 350	53866	9,5	17516714	7,6	53560	9,6	17286901	7,7
14. 350 -< 400	55047	9,7	20617084	9,0	54844	9,8	20422447	9,1
15. 400 -< 450	43046	7,6	18252172	7,9	42867	7,7	18042747	8,1
16. 450 -< 500	34969	6,2	16589149	7,2	34828	6,2	16403864	7,3
17. 500 -< 600	51361	9,1	28048286	12,2	51163	9,2	27705091	12,4
18. 600 -< 700	31467	5,6	20324303	8,9	31335	5,6	20019533	8,9
19. 700 -< 800	19622	3,5	14634264	6,4	19535	3,5	14378433	6,4
20. 800 -< 900	12156	2,1	10293979	4,5	12080	2,2	10056000	4,5
21. 900 -< 1000	7898	1,4	7478096	3,3	7841	1,4	7265878	3,2
22. 1000 -< 1500	14879	2,6	17590826	7,7	14751	2,6	16931844	7,6
23. 1500 -< 2000	3791	,7	6474276	2,8	3738	,7	6067023	2,7
24. 2000 & +	3796	,7	13159313	5,7	3737	,7	11806163	5,3
T O T A A L	565887	100,0	229611759	100,0	558828	100,0	223805206	100,0

AANGIFTEN MET NULINKOMEN : 4360 (NIET IN DE TABEL BEGREPEN)

P R O V I N C I E A N T W E R P E N

K L A S S E N	INKOMSTEN VAN ONROERENDE GOEDEREN				INKOMSTEN VAN KAPITALEN EN ROERENDE GOEDEREN				DIVERSE INKOMSTEN			
	AANGIFTEN		INKOMSTEN		AANGIFTEN		INKOMSTEN		AANGIFTEN		INKOMSTEN	
	AANTAL	%	BEDRAG	%	AANTAL	%	BEDRAG	%	AANTAL	%	BEDRAG	%
1.	1398	,7	17902	,3	1458	6,7	30461	1,2	67	,4	1266	,3
2.	1329	,6	22140	,4	658	3,0	22125	,9	72	,4	2576	,5
3.	2139	1,0	36183	,6	668	3,1	26889	1,1	171	1,1	9905	2,1
4.	3109	1,5	65565	1,1	697	3,2	32839	1,3	390	2,4	27416	5,8
5.	3747	1,8	93623	1,6	756	3,5	39873	1,6	350	2,2	30111	6,4
6.	3726	1,8	108817	1,8	683	3,1	41628	1,6	253	1,6	22335	4,7
7.	3712	1,8	116115	2,0	644	3,0	42583	1,7	363	2,2	21877	4,6
8.	3668	1,8	120762	2,0	569	2,6	40288	1,6	635	3,9	28783	6,1
9.	4193	2,0	127813	2,2	537	2,5	40956	1,6	944	5,8	21117	4,5
10.	4901	2,4	139875	2,4	527	2,4	37337	1,5	1145	7,1	50043	10,6
11.	6146	3,0	141496	2,4	510	2,3	39011	1,5	1151	7,1	17547	3,7
12.	7662	3,7	151719	2,6	458	2,1	34709	1,4	1276	7,9	14658	3,1
13.	18855	9,2	340118	5,7	973	4,5	74615	2,9	3650	22,5	37943	8,1
14.	21748	10,6	348980	5,9	875	4,0	64897	2,5	4328	26,7	33709	7,2
15.	18743	9,1	360962	6,1	895	4,1	65392	2,6	599	3,7	13402	2,8
16.	16318	7,9	316517	5,3	879	4,0	63828	2,5	139	,9	10284	2,2
17.	25815	12,6	568155	9,6	1515	6,9	119571	4,7	195	1,2	15385	3,3
18.	17627	8,6	455272	7,7	1405	6,4	110889	4,3	115	,7	10723	2,3
19.	11699	5,7	364791	6,2	1120	5,1	94376	3,7	80	,5	11005	2,3
20.	7699	3,7	285929	4,8	879	4,0	93527	3,7	57	,4	9930	2,1
21.	5127	2,5	214538	3,6	733	3,4	92951	3,6	53	,3	8329	1,8
22.	10241	5,0	618235	10,4	2024	9,3	278497	10,9	102	,6	26519	5,6
23.	2740	1,3	280858	4,7	926	4,2	216345	8,5	41	,3	13084	2,8
24.	3009	1,5	633693	10,7	1421	6,5	854041	33,4	58	,4	32724	7,0
T	205351	100,0	5930058	100,0	21810	100,0	2557628	100,0	16234	100,0	470671	100,0

TABEL 1 : BEDRAG EN ONDERVERDELING IN PERCENT VAN DE HOOFDBESTANDELEN
VAN HET TOTAAL NETTO BELASTBAAR INKOMEN (1000F.)

P R O V I N C I E B R A B A N T

KLASSEN VAN TOTAAL NETTO BELASTBAAR INKOMEN	TOTAAL NETTO BELASTBAAR INKOMEN				BEDRIJFSINKOMSTEN			
	AANGIFTEN		INKOMSTEN		AANGIFTEN		INKOMSTEN	
	AANTAL	%	BEDRAG	%	AANTAL	%	BEDRAG	%
1. < 40	31048	3,9	574352	,2	28731	3,7	521782	,2
2. 40 -< 60	16527	2,1	834348	,2	15593	2,0	762938	,2
3. 60 -< 80	20667	2,6	1454181	,4	19412	2,5	1313155	,4
4. 80 -< 100	24416	3,1	2198608	,6	22894	2,9	1976667	,6
5. 100 -< 125	28202	3,5	3165445	,9	26662	3,4	2864246	,9
6. 125 -< 150	27826	3,5	3825960	1,1	26537	3,4	3505477	1,0
7. 150 -< 175	26543	3,3	4312509	1,2	25555	3,3	3995997	1,2
8. 175 -< 200	27798	3,5	5216324	1,5	26833	3,5	4883780	1,5
9. 200 -< 225	32002	4,0	6813925	1,9	31140	4,0	6472204	1,9
10. 225 -< 250	34661	4,4	8230469	2,3	33982	4,4	7926133	2,4
11. 250 -< 275	34179	4,3	8973153	2,6	33631	4,3	8681039	2,6
12. 275 -< 300	34009	4,3	9778894	2,8	33553	4,3	9508640	2,8
13. 300 -< 350	66247	8,3	21542780	6,1	65506	8,4	21014806	6,3
14. 350 -< 400	66928	8,4	25058962	7,1	66383	8,5	24570376	7,3
15. 400 -< 450	51208	6,4	21707448	6,2	50771	6,5	21248948	6,3
16. 450 -< 500	42849	5,4	20323521	5,8	42481	5,5	19860124	5,9
17. 500 -< 600	65503	8,2	35827807	10,2	64979	8,4	35016712	10,4
18. 600 -< 700	45310	5,7	29307756	8,3	44962	5,8	28599577	8,5
19. 700 -< 800	31103	3,9	23236522	6,6	30846	4,0	22632525	6,8
20. 800 -< 900	21943	2,8	18596568	5,3	21747	2,8	18069809	5,4
21. 900 -< 1000	15762	2,0	14926910	4,2	15611	2,0	14434912	4,3
22. 1000 -< 1500	33154	4,2	39471837	11,2	32831	4,2	37862890	11,3
23. 1500 -< 2000	8997	1,1	15364644	4,4	8848	1,1	14341630	4,3
24. 2000 & +	8296	1,0	30760848	8,8	8051	1,0	25056676	7,5
T O T A A L	795178	100,0	351503771	100,0	777539	100,0	335121043	100,0

AANGIFTEN MET NULINKOMEN : 6319 (NIET IN DE TABEL BEGREPEN)

P R O V I N C I E B R A B A N T

K L A S S E N	INKOMSTEN VAN ONROERENDE GOEDEREN				INKOMSTEN VAN KAPITALEN EN ROERENDE GOEDEREN				DIVERSE INKOMSTEN			
	AANGIFTEN		INKOMSTEN		AANGIFTEN		INKOMSTEN		AANGIFTEN		INKOMSTEN	
	AANTAL	%	BEDRAG	%	AANTAL	%	BEDRAG	%	AANTAL	%	BEDRAG	%
1.	3371	1,2	50963	,4	2981	4,9	59674	,7	193	,7	3964	,3
2.	2877	1,0	55583	,4	1720	2,8	53279	,6	289	1,0	10834	,8
3.	4491	1,5	92991	,7	1912	3,1	71861	,8	715	2,5	40649	3,0
4.	5709	2,0	151016	1,2	1894	3,1	77971	,9	1104	3,9	80162	5,9
5.	6844	2,3	212786	1,7	2156	3,5	105603	1,2	1022	3,6	85645	6,3
6.	6490	2,2	241843	1,9	1998	3,3	111136	1,3	817	2,9	76967	5,7
7.	6121	2,1	252325	2,0	1825	3,0	109981	1,3	843	3,0	52968	3,9
8.	5879	2,0	265324	2,1	1645	2,7	113113	1,3	1102	3,9	57239	4,2
9.	6502	2,2	294317	2,3	1647	2,7	118053	1,4	1437	5,1	46142	3,4
10.	7395	2,5	289256	2,3	1493	2,4	101991	1,2	1594	5,7	44751	3,3
11.	8333	2,8	294461	2,3	1442	2,3	97379	1,1	1786	6,4	37276	2,7
12.	9346	3,2	294500	2,3	1391	2,3	94373	1,1	2050	7,3	33682	2,5
13.	21274	7,3	609148	4,8	2689	4,4	197269	2,3	5404	19,3	62967	4,6
14.	23722	8,1	629719	4,9	2523	4,1	186098	2,1	6064	21,6	55572	4,1
15.	20292	6,9	572890	4,5	2316	3,8	187179	2,1	1116	4,0	30367	2,2
16.	18481	6,3	568531	4,4	2231	3,6	181258	2,1	399	1,4	28841	2,1
17.	31014	10,6	1009886	7,9	4214	6,9	332179	3,8	513	1,8	36386	2,7
18.	23939	8,2	856716	6,7	3645	5,9	314812	3,6	369	1,3	32704	2,4
19.	18338	6,3	721329	5,6	3166	5,2	284643	3,3	247	,9	23898	1,8
20.	13893	4,7	619504	4,8	2632	4,3	252723	2,9	162	,6	16362	1,2
21.	10492	3,6	537683	4,2	2303	3,8	239344	2,7	130	,5	14854	1,1
22.	23956	8,2	1566783	12,3	6763	11,0	866342	9,9	372	1,3	48200	3,6
23.	6994	2,4	753741	5,9	2873	4,7	622266	7,1	127	,5	17872	1,3
24.	6893	2,4	1844635	14,4	3922	6,4	3952925	45,3	199	,7	418041	30,8
T	292646	100,0	12785930	100,0	61381	100,0	8731452	100,0	28054	100,0	1356343	100,0

TABEL 1 : BEDRAG EN ONDERVERDELING IN PERCENT VAN DE HOOFDBESTANDELEN
VAN HET TOTAAL NETTO BELASTBAAR INKOMEN (1000F)

P R O V I N C I E H E N E G O U W E N

KLASSEN VAN TOTAAL NETTO BELASTBAAR INKOMEN	TOTAAL NETTO BELASTBAAR INKOMEN				BEDRIJFSINKOMSTEN			
	AANGIFTEN		INKOMSTEN		AANGIFTEN		INKOMSTEN	
	AANTAL	%	BEDRAG	%	AANTAL	%	BEDRAG	%
1. < 40	17220	3,9	336425	,2	16179	3,7	314088	,2
2. 40 -< 60	10059	2,3	507461	,3	9656	2,2	477955	,3
3. 60 -< 80	12793	2,9	900028	,6	12440	2,9	855592	,6
4. 80 -< 100	15863	3,6	1426701	,9	15429	3,6	1351659	,9
5. 100 -< 125	18345	4,2	2059673	1,3	17914	4,1	1962484	1,3
6. 125 -< 150	17779	4,1	2443694	1,6	17470	4,0	2349621	1,5
7. 150 -< 175	16815	3,9	2731127	1,7	16566	3,8	2638944	1,7
8. 175 -< 200	17078	3,9	3204303	2,0	16879	3,9	3121315	2,0
9. 200 -< 225	19963	4,6	4251941	2,7	19782	4,6	4169572	2,7
10. 225 -< 250	22094	5,1	5247301	3,3	21948	5,1	5173809	3,4
11. 250 -< 275	22324	5,1	5859560	3,7	22207	5,1	5800539	3,8
12. 275 -< 300	21719	5,0	6243852	4,0	21630	5,0	6180210	4,0
13. 300 -< 350	43499	10,0	14156264	9,0	43365	10,0	14036075	9,1
14. 350 -< 400	42864	9,8	16028168	10,2	42761	9,9	15906567	10,3
15. 400 -< 450	29654	6,8	12559956	8,0	29587	6,9	12449189	8,1
16. 450 -< 500	21998	5,0	10426792	6,6	21937	5,1	10316058	6,7
17. 500 -< 600	30355	7,0	16554560	10,5	30276	7,0	16372816	10,6
18. 600 -< 700	18383	4,2	11881481	7,6	18345	4,2	11738404	7,6
19. 700 -< 800	11756	2,7	8775917	5,6	11724	2,7	8652364	5,6
20. 800 -< 900	7494	1,7	6340460	4,0	7469	1,7	6239074	4,0
21. 900 -< 1000	4829	1,1	4570614	2,9	4817	1,1	4493536	2,9
22. 1000 -< 1500	9246	2,1	10936467	7,0	9196	2,1	10659544	6,9
23. 1500 -< 2000	2239	,5	3828934	2,4	2228	,5	3675078	2,4
24. 2000 & +	1881	,4	6019898	3,8	1858	,4	5417059	3,5
T O T A A L	436250	100,0	157291577	100,0	431663	100,0	154351552	100,0

AANGIFTEN MET NULINKOMEN : 3756 (NIET IN DE TABEL BEGREPEN)

P R O V I N C I E H E N E G O U W E N

K L A S S E N	INKOMSTEN VAN ONROERENDE GOEDEREN				INKOMSTEN VAN KAPITALEN EN ROERENDE GOEDEREN				DIVERSE INKOMSTEN			
	AANGIFTEN		INKOMSTEN		AANGIFTEN		INKOMSTEN		AANGIFTEN		INKOMSTEN	
	AANTAL	%	BEDRAG	%	AANTAL	%	BEDRAG	%	AANTAL	%	BEDRAG	%
1.	2084	1,3	21406	,7	1326	7,2	24876	1,6	53	,3	1114	,6
2.	1729	1,1	22796	,7	735	4,0	22603	1,5	66	,4	2545	1,4
3.	2738	1,7	38426	1,2	712	3,8	23820	1,6	148	,8	7802	4,3
4.	3715	2,3	61023	1,9	739	4,0	29230	1,9	230	1,3	16727	9,3
5.	4410	2,7	84968	2,7	784	4,2	37436	2,5	198	1,1	15822	8,8
6.	4358	2,7	86814	2,7	682	3,7	34859	2,3	135	,7	11174	6,2
7.	4111	2,5	86440	2,7	635	3,4	34441	2,3	530	2,9	9346	5,2
8.	3996	2,4	83237	2,6	539	2,9	32472	2,1	862	4,8	8097	4,5
9.	4549	2,8	89800	2,8	581	3,1	32154	2,1	1134	6,3	8698	4,8
10.	5326	3,2	91421	2,9	508	2,7	29050	1,9	1220	6,8	6805	3,8
11.	6210	3,8	88141	2,8	477	2,6	28717	1,9	1342	7,4	8422	4,7
12.	6773	4,1	93594	2,9	484	2,6	31027	2,0	1593	8,8	8064	4,5
13.	15766	9,6	206263	6,5	876	4,7	51186	3,4	4447	24,6	17242	9,6
14.	17917	10,9	227135	7,1	921	5,0	49452	3,3	4878	27,0	18227	10,1
15.	13985	8,5	189982	6,0	795	4,3	47811	3,2	661	3,7	4531	2,5
16.	11167	6,8	165365	5,2	714	3,9	45750	3,0	122	,7	4011	2,2
17.	17027	10,4	280784	8,8	1244	6,7	78232	5,2	138	,8	6159	3,4
18.	11394	6,9	216778	6,8	1019	5,5	62777	4,1	66	,4	2550	1,4
19.	7879	4,8	175686	5,5	838	4,5	48822	3,2	51	,3	3820	2,1
20.	5354	3,3	129569	4,1	633	3,4	47965	3,2	37	,2	3615	2,0
21.	3467	2,1	102024	3,2	514	2,8	36369	2,4	23	,1	2873	1,6
22.	6998	4,3	294260	9,2	1437	7,8	148788	9,8	46	,3	2083	1,2
23.	1752	1,1	126570	4,0	575	3,1	85466	5,6	28	,2	1789	1,0
24.	1529	,9	227323	7,1	748	4,0	450583	29,8	42	,2	8594	4,8
T	164234	100,0	3189805	100,0	18516	100,0	1513886	100,0	18050	100,0	180110	100,0

TABEL 1 : BEDRAG EN ONDERVERDELING IN PERCENT VAN DE HOOFDBESTANDELEN
VAN HET TOTAAL NETTO BELASTBAAR INKOMEN (1000F)

P R O V I N C I E L U I K

KLASSEN VAN TOTAAL NETTO BELASTBAAR INKOMEN	TOTAAL NETTO BELASTBAAR INKOMEN				BEDRIJFSINKOMSTEN			
	AANGIFTEN		INKOMSTEN		AANGIFTEN		INKOMSTEN	
	AANTAL	%	BEDRAG	%	AANTAL	%	BEDRAG	%
1. < 40	15928	4,4	300323	,2	14690	4,1	274320	,2
2. 40 -< 60	8326	2,3	419909	,3	7911	2,2	386493	,3
3. 60 -< 80	10090	2,8	710507	,5	9678	2,7	662743	,5
4. 80 -< 100	12565	3,5	1131027	,8	12125	3,4	1055540	,8
5. 100 -< 125	13778	3,8	1547671	1,1	13353	3,7	1450194	1,1
6. 125 -< 150	13161	3,6	1809839	1,3	12829	3,6	1707303	1,3
7. 150 -< 175	12755	3,5	2071393	1,5	12497	3,5	1977576	1,5
8. 175 -< 200	13124	3,6	2463148	1,8	12883	3,6	2369614	1,7
9. 200 -< 225	14810	4,1	3152048	2,3	14619	4,1	3063909	2,2
10. 225 -< 250	15811	4,4	3756121	2,7	15656	4,4	3676727	2,7
11. 250 -< 275	15873	4,4	4165938	3,0	15748	4,4	4090043	3,0
12. 275 -< 300	16140	4,5	4641243	3,3	16037	4,5	4567699	3,4
13. 300 -< 350	33505	9,3	10907640	7,8	33319	9,3	10770641	7,9
14. 350 -< 400	34439	9,5	12891101	9,2	34320	9,6	12753210	9,4
15. 400 -< 450	26121	7,2	11074032	7,9	26041	7,3	10948149	8,0
16. 450 -< 500	20949	5,8	9930955	7,1	20882	5,9	9808188	7,2
17. 500 -< 600	29152	8,1	15911636	11,4	29034	8,1	15694223	11,5
18. 600 -< 700	17922	5,0	11584020	8,3	17855	5,0	11405790	8,4
19. 700 -< 800	11572	3,2	8632954	6,2	11522	3,2	8469702	6,2
20. 800 -< 900	7234	2,0	6125562	4,4	7204	2,0	5995187	4,4
21. 900 -< 1000	4763	1,3	4509739	3,2	4740	1,3	4399887	3,2
22. 1000 -< 1500	9476	2,6	11256060	8,1	9424	2,6	10883163	8,0
23. 1500 -< 2000	2451	,7	4180619	3,0	2425	,7	3972473	2,9
24. 2000 & +	2047	,6	6619127	4,7	2019	,6	5863050	4,3
T O T A A L	361992	100,0	139792612	100,0	356811	100,0	136245824	100,0

AANGIFTEN MET NULINKOMEN : 3667 (NIET IN DE TABEL BEGREPEN)

P R O V I N C I E L U I K

K L A S S E N	INKOMSTEN VAN ONROERENDE GOEDEREN				INKOMSTEN VAN KAPITALEN EN ROERENDE GOEDEREN				DIVERSE INKOMSTEN			
	AANGIFTEN		INKOMSTEN		AANGIFTEN		INKOMSTEN		AANGIFTEN		INKOMSTEN	
	AANTAL	%	BEDRAG	%	AANTAL	%	BEDRAG	%	AANTAL	%	BEDRAG	%
1.	2252	1,6	24253	,7	1681	8,1	29734	1,7	92	,8	1898	,8
2.	1799	1,2	24375	,7	872	4,2	25036	1,4	111	,9	3846	1,5
3.	2492	1,7	36502	1,0	774	3,7	25572	1,5	238	2,0	12885	5,1
4.	3591	2,5	60964	1,7	743	3,6	26705	1,5	313	2,6	21423	8,5
5.	3969	2,7	82316	2,3	822	4,0	34554	2,0	270	2,3	19173	7,6
6.	3694	2,5	88194	2,5	707	3,4	33737	1,9	204	1,7	17411	6,9
7.	3447	2,4	85830	2,4	630	3,0	30552	1,7	343	2,9	14740	5,9
8.	3418	2,4	88652	2,5	557	2,7	29923	1,7	502	4,2	14158	5,6
9.	3692	2,5	88097	2,5	553	2,7	32617	1,9	631	5,3	10606	4,2
10.	3955	2,7	85565	2,4	538	2,6	30460	1,7	693	5,9	10222	4,1
11.	4663	3,2	92376	2,6	540	2,6	32663	1,9	771	6,5	7121	2,8
12.	5197	3,6	96252	2,7	524	2,5	31814	1,8	914	7,7	7767	3,1
13.	12345	8,5	204108	5,7	996	4,8	58824	3,4	2592	21,9	17170	6,8
14.	14240	9,8	223550	6,2	963	4,6	55342	3,2	3019	25,5	16546	6,6
15.	12127	8,4	207697	5,8	838	4,0	46638	2,7	479	4,1	9221	3,7
16.	10655	7,4	192202	5,4	809	3,9	49953	2,9	125	1,1	5614	2,2
17.	15955	11,0	320085	8,9	1411	6,8	87420	5,0	151	1,3	9938	4,0
18.	10786	7,4	256207	7,1	1153	5,6	75892	4,3	84	,7	7056	2,8
19.	7529	5,2	204305	5,7	936	4,5	73881	4,2	52	,4	4243	1,7
20.	4995	3,4	157438	4,4	734	3,5	58329	3,3	38	,3	2911	1,2
21.	3413	2,4	128332	3,6	570	2,7	46701	2,7	40	,3	3554	1,4
22.	7069	4,9	371182	10,3	1779	8,6	184570	10,5	92	,8	11057	4,4
23.	1940	1,3	155414	4,3	725	3,5	119151	6,8	33	,3	3646	1,5
24.	1720	1,2	313375	8,7	900	4,3	529338	30,3	36	,3	18617	7,4
T	144943	100,0	3587271	100,0	20755	100,0	1749606	100,0	11823	100,0	250823	100,0

TABEL 1 : BEDRAG EN ONDERVERDELING IN PERCENT VAN DE HOOFDBESTANDELEN
VAN HET TOTAAL NETTO BELASTBAAR INKOMEN (1000F)

P R O V I N C I E L I M B U R G

KLASSEN VAN TOTAAL NETTO BELASTBAAR INKOMEN	TOTAAL NETTO BELASTBAAR INKOMEN				BEDRIJFSINKOMSTEN			
	AANGIFTEN		INKOMSTEN		AANGIFTEN		INKOMSTEN	
	AANTAL	%	BEDRAG	%	AANTAL	%	BEDRAG	%
1. < 40	7749	3,4	151043	,2	7651	3,3	149121	,2
2. 40 -< 60	4215	1,8	212348	,3	4187	1,8	210202	,3
3. 60 -< 80	5092	2,2	358855	,4	5053	2,2	354641	,4
4. 80 -< 100	7217	3,1	648567	,8	7158	3,1	638202	,8
5. 100 -< 125	8076	3,5	906827	1,1	8006	3,5	892564	1,1
6. 125 -< 150	8302	3,6	1139635	1,3	8238	3,6	1121483	1,3
7. 150 -< 175	7543	3,3	1226053	1,4	7486	3,3	1209565	1,4
8. 175 -< 200	8030	3,5	1507899	1,8	7987	3,5	1490203	1,8
9. 200 -< 225	9649	4,2	2056863	2,4	9617	4,2	2040220	2,4
10. 225 -< 250	11042	4,8	2624262	3,1	11008	4,8	2607180	3,1
11. 250 -< 275	11518	5,0	3022683	3,6	11484	5,0	3004681	3,6
12. 275 -< 300	11889	5,2	3417330	4,0	11869	5,2	3402034	4,1
13. 300 -< 350	25571	11,1	8325186	9,8	25539	11,1	8293401	9,9
14. 350 -< 400	26581	11,5	9946926	11,7	26554	11,6	9904228	11,8
15. 400 -< 450	18624	8,1	7885927	9,3	18604	8,1	7847785	9,4
16. 450 -< 500	14268	6,2	6761479	8,0	14248	6,2	6726039	8,0
17. 500 -< 600	18155	7,9	9887222	11,7	18130	7,9	9835564	11,7
18. 600 -< 700	9960	4,3	6426916	7,6	9943	4,3	6374562	7,6
19. 700 -< 800	5568	2,4	4152933	4,9	5558	2,4	4106249	4,9
20. 800 -< 900	3550	1,5	3002257	3,5	3542	1,5	2958368	3,5
21. 900 -< 1000	2050	,9	1939978	2,3	2045	,9	1908036	2,3
22. 1000 -< 1500	3706	1,6	4378057	5,2	3684	1,6	4267795	5,1
23. 1500 -< 2000	854	,4	1461921	1,7	846	,4	1397884	1,7
24. 2000 & +	952	,4	3221000	3,8	947	,4	3007858	3,6
T O T A A L	230161	100,0	84662167	100,0	229384	100,0	83747865	100,0

AANGIFTEN MET NULINKOMEN : 1384 (NIET IN DE TABEL BEGREPEN)

PROVINCIE LIMBURG

K L A S S E N	INKOMSTEN VAN ONROERENDE GOEDEREN				INKOMSTEN VAN KAPITALEN EN ROERENDE GOEDEREN				DIVERSE INKOMSTEN			
	AANGIFTEN		INKOMSTEN		AANGIFTEN		INKOMSTEN		AANGIFTEN		INKOMSTEN	
	AANTAL	%	BEDRAG	%	AANTAL	%	BEDRAG	%	AANTAL	%	BEDRAG	%
1.	298	,4	3164	,2	100	4,9	1815	,7	4	,0	96	,1
2.	330	,4	3638	,3	31	1,5	902	,3	13	,1	552	,7
3.	605	,7	5295	,4	42	2,0	1759	,6	23	,3	1387	1,8
4.	1100	1,3	13630	1,1	44	2,1	1696	,6	42	,5	2705	3,5
5.	1311	1,6	17504	1,4	59	2,9	3564	1,3	36	,4	2933	3,7
6.	1358	1,6	23645	1,9	51	2,5	3153	1,1	38	,4	2827	3,6
7.	1324	1,6	22524	1,8	52	2,5	3040	1,1	167	1,9	1768	2,3
8.	1414	1,7	23577	1,9	44	2,1	3905	1,4	262	2,9	1769	2,3
9.	1855	2,2	27417	2,2	47	2,3	2815	1,0	477	5,3	2085	2,7
10.	2601	3,1	31887	2,5	38	1,8	2046	,7	527	5,9	2019	2,6
11.	3335	4,0	37720	3,0	47	2,3	3821	1,4	551	6,1	1301	1,7
12.	4107	4,9	41677	3,3	48	2,3	2608	,9	716	8,0	1682	2,1
13.	10098	12,0	94210	7,4	85	4,1	4604	1,7	2439	27,1	9308	11,9
14.	11702	13,9	110523	8,7	107	5,2	5699	2,1	3205	35,6	11424	14,6
15.	8746	10,4	93079	7,3	84	4,1	4696	1,7	308	3,4	1736	2,2
16.	7114	8,5	82436	6,5	79	3,8	5426	2,0	35	,4	1604	2,0
17.	9624	11,5	120953	9,5	147	7,1	9813	3,6	43	,5	4217	5,4
18.	5743	6,8	93797	7,4	135	6,6	10392	3,8	24	,3	1979	2,5
19.	3571	4,3	75390	5,9	118	5,7	7863	2,9	21	,2	3373	4,3
20.	2426	2,9	59769	4,7	95	4,6	9124	3,3	17	,2	3345	4,3
21.	1418	1,7	41827	3,3	78	3,8	6735	2,4	11	,1	2360	3,0
22.	2562	3,1	113103	8,9	233	11,3	33012	12,0	19	,2	2965	3,8
23.	605	,7	45093	3,6	93	4,5	26588	9,7	5	,1	1276	1,6
24.	668	,8	85686	6,8	203	9,9	120044	43,6	8	,1	13574	17,3
T	83915	100,0	1267544	100,0	2060	100,0	275120	100,0	8991	100,0	78305	100,0

TABEL 1 : BEDRAG EN ONDERVERDELING IN PERCENT VAN DE HOOFDBESTANDDELEN
VAN HET TOTAAL NETTO BELASTBAAR INKOMEN (1000F)

P R O V I N C I E L U X E M B U R G

KLASSEN VAN TOTAAL NETTO BELASTBAAR INKOMEN	TOTAAL NETTO BELASTBAAR INKOMEN				BEDRIJFSINKOMSTEN			
	AANGIFTEN		INKOMSTEN		AANGIFTEN		INKOMSTEN	
	AANTAL	%	BEDRAG	%	AANTAL	%	BEDRAG	%
1. < 40	3005	4,3	56267	,2	2766	4,0	51366	,2
2. 40 -< 60	1567	2,2	79379	,3	1520	2,2	75107	,3
3. 60 -< 80	1962	2,8	137841	,6	1897	2,7	129368	,6
4. 80 -< 100	2508	3,6	226350	,9	2432	3,5	210311	,9
5. 100 -< 125	3119	4,5	350353	1,5	3054	4,4	331683	1,5
6. 125 -< 150	3323	4,7	456984	1,9	3263	4,7	431086	1,9
7. 150 -< 175	2819	4,0	458439	1,9	2779	4,0	432163	1,9
8. 175 -< 200	3039	4,3	570615	2,4	3006	4,4	549269	2,4
9. 200 -< 225	3572	5,1	761653	3,2	3525	5,1	737326	3,3
10. 225 -< 250	4167	6,0	989523	4,1	4139	6,0	969088	4,3
11. 250 -< 275	4290	6,1	1125295	4,7	4262	6,2	1103084	4,9
12. 275 -< 300	3963	5,7	1137757	4,8	3937	5,7	1107180	4,9
13. 300 -< 350	7153	10,2	2324973	9,7	7084	10,3	2227676	9,9
14. 350 -< 400	6290	9,0	2347525	9,8	6234	9,0	2218819	9,8
15. 400 -< 450	4249	6,1	1799795	7,5	4227	6,1	1689542	7,5
16. 450 -< 500	3162	4,5	1498606	6,3	3143	4,6	1416561	6,3
17. 500 -< 600	4066	5,8	2219781	9,3	4046	5,9	2097158	9,3
18. 600 -< 700	2579	3,7	1668815	7,0	2567	3,7	1584369	7,0
19. 700 -< 800	1629	2,3	1216400	5,1	1622	2,3	1162333	5,1
20. 800 -< 900	1078	1,5	912623	3,8	1074	1,6	873406	3,9
21. 900 -< 1000	683	1,0	646535	2,7	677	1,0	618332	2,7
22. 1000 -< 1500	1247	1,8	1477363	6,2	1232	1,8	1405774	6,2
23. 1500 -< 2000	294	,4	506463	2,1	290	,4	474192	2,1
24. 2000 & +	257	,4	950682	4,0	250	,4	688654	3,0
T O T A A L	70021	100,0	23920217	100,0	69026	100,0	22583847	100,0

AANGIFTEN MET NULINKOMEN : 667 (NIET IN DE TABEL BEGREPEN)

P R O V I N C I E L U X E M B U R G

K L A S S E N	INKOMSTEN VAN ONROERENDE GOEDEREN				INKOMSTEN VAN KAPITALEN EN ROERENDE GOEDEREN				DIVERSE INKOMSTEN			
	AANGIFTEN		INKOMSTEN		AANGIFTEN		INKOMSTEN		AANGIFTEN		INKOMSTEN	
	AANTAL	%	BEDRAG	%	AANTAL	%	BEDRAG	%	AANTAL	%	BEDRAG	%
1.	462	1,6	4466	,9	268	9,0	4836	1,2	1	,0	26	,1
2.	310	1,1	2768	,5	112	3,7	3334	,8	7	,3	216	,8
3.	505	1,8	5848	1,1	117	3,9	4466	1,1	21	,9	1095	4,2
4.	732	2,6	9953	1,9	97	3,2	4594	1,1	38	1,6	2487	9,4
5.	945	3,3	15170	2,9	83	2,8	3497	,8	21	,9	1721	6,5
6.	972	3,4	17822	3,4	104	3,5	5165	1,3	12	,5	960	3,6
7.	773	2,7	14333	2,8	98	3,3	4725	1,1	32	1,4	1324	5,0
8.	874	3,1	14798	2,9	82	2,7	3983	1,0	52	2,2	898	3,4
9.	930	3,3	16028	3,1	92	3,1	5107	1,2	211	9,0	1137	4,3
10.	1265	4,4	17251	3,3	75	2,5	3973	1,0	215	9,1	821	3,1
11.	1433	5,0	15994	3,1	77	2,6	4703	1,1	226	9,6	1144	4,3
12.	1522	5,3	17024	3,3	86	2,9	4577	1,1	249	10,6	1147	4,4
13.	3208	11,2	40616	7,8	168	5,6	7929	1,9	536	22,8	2117	8,0
14.	2917	10,2	37382	7,2	168	5,6	6807	1,7	572	24,3	2612	9,9
15.	2205	7,7	30783	5,9	183	6,1	7437	1,8	96	4,1	2370	9,0
16.	1779	6,2	26919	5,2	120	4,0	5247	1,3	7	,3	871	3,3
17.	2347	8,2	40742	7,9	189	6,3	10088	2,5	6	,3	219	,8
18.	1614	5,7	34582	6,7	192	6,4	12694	3,1	8	,3	676	2,6
19.	1141	4,0	27143	5,2	125	4,2	8220	2,0	12	,5	409	1,6
20.	744	2,6	20668	4,0	97	3,2	9570	2,3	5	,2	410	1,6
21.	508	1,8	15370	3,0	75	2,5	10346	2,5	9	,4	602	2,3
22.	945	3,3	44805	8,6	192	6,4	21789	5,3	11	,5	1533	5,8
23.	220	,8	15568	3,0	89	3,0	16090	3,9	4	,2	750	2,8
24.	212	,7	32444	6,3	105	3,5	242538	58,9	4	,2	788	3,0
T	28563	100,0	518677	100,0	2994	100,0	411715	100,0	2355	100,0	26333	100,0

P R O V I N C I E N A M E N

K L A S S E N	INKOMSTEN VAN ONROERENDE GOEDEREN				INKOMSTEN VAN KAPITALEN EN ROERENDE GOEDEREN				DIVERSE INKOMSTEN			
	AANGIFTEN		INKOMSTEN		AANGIFTEN		INKOMSTEN		AANGIFTEN		INKOMSTEN	
	AANTAL	%	BEDRAG	%	AANTAL	%	BEDRAG	%	AANTAL	%	BEDRAG	%
1.	747	1,3	7710	,6	495	7,1	11062	1,2	11	,2	154	,2
2.	551	1,0	6707	,5	246	3,5	8627	,9	25	,5	982	1,3
3.	899	1,6	11416	,9	225	3,2	8428	,9	67	1,4	3969	5,2
4.	1268	2,2	20374	1,6	227	3,3	10032	1,1	79	1,7	5367	7,0
5.	1548	2,7	30150	2,3	256	3,7	11649	1,3	84	1,8	6156	8,0
6.	1556	2,7	33505	2,6	260	3,7	13171	1,4	65	1,4	4458	5,8
7.	1447	2,5	30739	2,4	204	2,9	13264	1,4	116	2,5	4347	5,7
8.	1440	2,5	31395	2,4	172	2,5	9525	1,0	183	3,9	3974	5,2
9.	1663	2,9	33217	2,6	185	2,7	11453	1,2	244	5,2	2086	2,7
10.	2018	3,5	32889	2,5	186	2,7	11376	1,2	287	6,1	2825	3,7
11.	2312	4,0	35975	2,8	185	2,7	10362	1,1	334	7,1	3156	4,1
12.	2446	4,3	33865	2,6	171	2,5	10001	1,1	380	8,1	3354	4,4
13.	5424	9,4	76478	5,9	315	4,5	17942	1,9	1051	22,3	6314	8,2
14.	5688	9,9	80082	6,2	325	4,7	18549	2,0	1314	27,8	6935	9,0
15.	4575	8,0	68047	5,3	314	4,5	23988	2,6	192	4,1	2297	3,0
16.	3984	6,9	71048	5,5	307	4,4	22261	2,4	46	1,0	1558	2,0
17.	5996	10,4	117678	9,1	475	6,8	32909	3,6	57	1,2	4130	5,4
18.	4030	7,0	89385	6,9	432	6,2	33811	3,7	31	,7	1621	2,1
19.	2817	4,9	73843	5,7	358	5,1	29104	3,1	30	,6	1601	2,1
20.	1968	3,4	51816	4,0	298	4,3	25229	2,7	14	,3	885	1,2
21.	1289	2,2	42382	3,3	190	2,7	16738	1,8	21	,4	1480	1,9
22.	2502	4,4	134606	10,4	573	8,2	85253	9,2	42	,9	5612	7,3
23.	644	1,1	55491	4,3	225	3,2	47029	5,1	11	,2	721	,9
24.	630	1,1	123739	9,6	336	4,8	443310	47,9	35	,7	2947	3,8
T	57442	100,0	1292537	100,0	6960	100,0	925073	100,0	4719	100,0	76929	100,0

TABEL 1 : BEDRAG EN ONDERVERDELING IN PERCENT VAN DE HOOFDBESTANDELEN
VAN HET TOTAAL NETTO BELASTBAAR INKOMEN (1000F)

P R O V I N C I E N A M E N

KLASSEN VAN TOTAAL NETTO BELASTBAAR INKOMEN	TOTAAL NETTO BELASTBAAR INKOMEN				BEDRIJFSINKOMSTEN			
	AANGIFTEN		INKOMSTEN		AANGIFTEN		INKOMSTEN	
	AANTAL	%	BEDRAG	%	AANTAL	%	BEDRAG	%
1. < 40	4931	3,6	96553	,2	4536	3,4	87695	,2
2. 40 -< 60	2857	2,1	143937	,3	2699	2,0	133670	,3
3. 60 -< 80	3555	2,6	250475	,5	3411	2,6	234427	,5
4. 80 -< 100	4474	3,3	401732	,8	4325	3,2	376518	,8
5. 100 -< 125	4973	3,7	558744	1,1	4817	3,6	525958	1,0
6. 125 -< 150	5100	3,8	700617	1,4	4987	3,7	664687	1,3
7. 150 -< 175	4798	3,5	781505	1,5	4694	3,5	748280	1,5
8. 175 -< 200	5224	3,9	979888	1,9	5152	3,9	950263	1,9
9. 200 -< 225	6237	4,6	1329588	2,6	6177	4,6	1300128	2,6
10. 225 -< 250	7265	5,4	1725709	3,3	7216	5,4	1700504	3,4
11. 250 -< 275	7125	5,3	1870240	3,6	7084	5,3	1843171	3,7
12. 275 -< 300	6901	5,1	1982260	3,8	6869	5,1	1960480	3,9
13. 300 -< 350	13080	9,7	4250372	8,2	13024	9,8	4203569	8,4
14. 350 -< 400	12468	9,2	4664472	9,0	12421	9,3	4617522	9,2
15. 400 -< 450	8931	6,6	3783026	7,3	8898	6,7	3736221	7,5
16. 450 -< 500	7302	5,4	3464811	6,7	7270	5,4	3414206	6,8
17. 500 -< 600	10164	7,5	5543384	10,7	10110	7,6	5463898	10,9
18. 600 -< 700	6355	4,7	4110737	8,0	6324	4,7	4041476	8,1
19. 700 -< 800	4096	3,0	3059631	5,9	4069	3,0	3000095	6,0
20. 800 -< 900	2775	2,1	2349143	4,5	2765	2,1	2305286	4,6
21. 900 -< 1000	1783	1,3	1687026	3,3	1775	1,3	1651114	3,3
22. 1000 -< 1500	3316	2,5	3921429	7,6	3287	2,5	3772156	7,5
23. 1500 -< 2000	809	,6	1378935	2,7	800	,6	1302110	2,6
24. 2000 & +	743	,5	2610713	5,1	720	,5	2090215	4,2
T O T A A L	135262	100,0	51644927	100,0	133430	100,0	50123649	100,0

AANGIFTEN MET NULINKOMEN : 928 (NIET IN DE TABEL BEGREPEN)

TABEL 1 : BEDRAG EN ONDERVERDELING IN PERCENT VAN DE HOOFDBESTANDELEN
VAN HET TOTAAL NETTO BELASTBAAR INKOMEN (1000F)

P R O V I N C I E O O S T - V L A A N D E R E N

KLASSEN VAN TOTAAL NETTO BELASTBAAR INKOMEN	TOTAAL NETTO BELASTBAAR INKOMEN				BEDRIJFSINKOMSTEN			
	AANGIFTEN		INKOMSTEN		AANGIFTEN		INKOMSTEN	
	AANTAL	%	BEDRAG	%	AANTAL	%	BEDRAG	%
1. < 40	19086	4,1	377478	,2	18084	4,0	357525	,2
2. 40 -< 60	10557	2,3	534374	,3	10254	2,2	511701	,3
3. 60 -< 80	12455	2,7	873103	,5	12112	2,7	836350	,5
4. 80 -< 100	14030	3,0	1261649	,7	13655	3,0	1201346	,7
5. 100 -< 125	16425	3,6	1844843	1,0	15983	3,5	1758888	1,0
6. 125 -< 150	17353	3,8	2382279	1,3	17008	3,7	2295444	1,3
7. 150 -< 175	15521	3,4	2521841	1,4	15273	3,3	2441935	1,4
8. 175 -< 200	15784	3,4	2960818	1,7	15550	3,4	2877406	1,7
9. 200 -< 225	18026	3,9	3843462	2,2	17843	3,9	3769506	2,2
10. 225 -< 250	20812	4,5	4944666	2,8	20642	4,5	4671145	2,8
11. 250 -< 275	21844	4,7	5735668	3,2	21718	4,8	5666624	3,3
12. 275 -< 300	22034	4,8	6336636	3,6	21932	4,8	6270848	3,6
13. 300 -< 350	44599	9,7	14496788	8,2	44425	9,7	14360947	8,3
14. 350 -< 400	45497	9,9	17030880	9,6	45362	9,9	16893424	9,7
15. 400 -< 450	34677	7,5	14701532	8,3	34556	7,6	14563033	8,4
16. 450 -< 500	28317	6,1	13419912	7,6	28222	6,2	13292148	7,7
17. 500 -< 600	37974	8,2	20716247	11,7	37882	8,3	20508472	11,8
18. 600 -< 700	22373	4,9	14456196	8,2	22302	4,9	14280558	8,2
19. 700 -< 800	13798	3,0	10299056	5,8	13754	3,0	10141727	5,8
20. 800 -< 900	8771	1,9	7422557	4,2	8731	1,9	7288998	4,2
21. 900 -< 1000	5683	1,2	5379889	3,0	5670	1,2	5270930	3,0
22. 1000 -< 1500	10499	2,3	12439631	7,0	10449	2,3	12050758	6,9
23. 1500 -< 2000	2593	,6	4422155	2,5	2572	,6	4186802	2,4
24. 2000 & +	2516	,5	8597400	4,9	2491	,5	7704130	4,4
T O T A A L	461224	100,0	176999060	100,0	456470	100,0	173400645	100,0

AANGIFTEN MET NULINKOMEN : 3524 (NIET IN DE TABEL BEGREPEN)

P R O V I N C I E O O S T - V L A A N D E R E N

K L A S S E N	INKOMSTEN VAN ONROERENDE GOEDEREN				INKOMSTEN VAN KAPITALEN EN ROERENDE GOEDEREN				DIVERSE INKOMSTEN			
	AANGIFTEN		INKOMSTEN		AANGIFTEN		INKOMSTEN		AANGIFTEN		INKOMSTEN	
	AANTAL	%	BEDRAG	%	AANTAL	%	BEDRAG	%	AANTAL	%	BEDRAG	%
1.	2258	1,3	19265	,5	1250	7,3	24864	1,5	38	,3	828	,3
2.	1961	1,1	20921	,6	581	3,4	18691	1,2	43	,3	1516	,6
3.	2557	1,5	27501	,8	550	3,2	22010	1,4	133	,9	7092	2,8
4.	3171	1,8	46784	1,3	533	3,1	23791	1,5	207	1,4	13477	5,4
5.	3572	2,1	66974	1,9	617	3,6	31151	1,9	203	1,4	16376	6,5
6.	3518	2,0	73797	2,1	570	3,3	28418	1,8	158	1,1	13504	5,4
7.	3268	1,9	72321	2,0	491	2,9	26094	1,6	292	2,0	9799	3,9
8.	3122	1,8	82064	2,3	427	2,5	25006	1,5	464	3,2	8586	3,4
9.	3586	2,1	76941	2,1	398	2,3	27997	1,7	892	6,1	6465	2,6
10.	4725	2,7	80716	2,2	437	2,6	25558	1,6	987	6,8	9746	3,9
11.	6022	3,5	92891	2,6	408	2,4	23695	1,5	1102	7,6	5683	2,3
12.	7148	4,1	97396	2,7	388	2,3	22918	1,4	1164	8,0	5706	2,3
13.	16929	9,8	214461	6,0	838	4,9	46814	2,9	3358	23,1	14519	5,8
14.	19340	11,2	237530	6,6	813	4,8	44606	2,8	4324	29,8	17544	7,0
15.	16233	9,4	221730	6,2	762	4,5	48014	3,0	640	4,4	4747	1,9
16.	14056	8,1	196140	5,5	696	4,1	44730	2,8	118	,8	4050	1,6
17.	19914	11,5	319726	8,9	1229	7,2	73174	4,5	120	,8	4856	1,9
18.	12656	7,3	239140	6,7	938	5,5	64795	4,0	77	,5	6273	2,5
19.	8343	4,8	197947	5,5	858	5,0	60530	3,8	37	,3	3992	1,6
20.	5781	3,3	166607	4,6	665	3,9	49224	3,1	33	,2	3704	1,5
21.	3851	2,2	128127	3,6	569	3,3	42403	2,6	20	,1	2336	,9
22.	7365	4,3	384029	10,7	1563	9,1	161026	10,0	56	,4	8639	3,4
23.	1899	1,1	186211	5,2	610	3,6	96920	6,0	27	,2	8812	3,5
24.	1972	1,1	339603	9,5	906	5,3	581091	36,0	32	,2	73140	29,1
T	173247	100,0	3588822	100,0	17097	100,0	1613520	100,0	14525	100,0	251390	100,0

TABEL 1 : BEDRAG EN ONDERVERDELING IN PERCENT VAN DE HOOFDBESTANDELEN
VAN HET TOTAAL NETTO BELASTBAAR INKOMEN (1000F)

PROVINCIE WEST-VLAANDEREN

KLASSEN VAN TOTAAL NETTO BELASTBAAR INKOMEN	TOTAAL NETTO BELASTBAAR INKOMEN				BEDRIJFSINKOMSTEN			
	AANGIFTEN		INKOMSTEN		AANGIFTEN		INKOMSTEN	
	AANTAL	%	BEDRAG	%	AANTAL	%	BEDRAG	%
1. < 40	17189	4,6	333491	,2	15837	4,3	304974	,2
2. 40 -< 60	9632	2,6	487325	,4	9195	2,5	457484	,3
3. 60 -< 80	10417	2,8	729058	,5	10010	2,7	686269	,5
4. 80 -< 100	11641	3,1	1048068	,8	11144	3,0	977427	,7
5. 100 -< 125	13708	3,7	1539769	1,1	13235	3,6	1451372	1,1
6. 125 -< 150	14723	3,9	2021135	1,5	14299	3,9	1919616	1,4
7. 150 -< 175	12633	3,4	2052102	1,5	12286	3,3	1954363	1,5
8. 175 -< 200	13001	3,5	2439075	1,8	12726	3,5	2345756	1,7
9. 200 -< 225	14410	3,9	3069306	2,2	14224	3,9	2989471	2,2
10. 225 -< 250	17779	4,8	4229244	3,1	17584	4,8	4146265	3,1
11. 250 -< 275	19899	5,3	5230995	3,8	19727	5,4	5144938	3,8
12. 275 -< 300	22176	5,9	6379706	4,6	22056	6,0	6306180	4,7
13. 300 -< 350	39922	10,7	12936289	9,4	39761	10,8	12794682	9,5
14. 350 -< 400	36032	9,7	13489864	9,8	35898	9,8	13348657	10,0
15. 400 -< 450	26325	7,1	11151099	8,1	26208	7,1	11003511	8,2
16. 450 -< 500	20584	5,5	9755738	7,1	20475	5,6	9624856	7,2
17. 500 -< 600	27106	7,3	14776253	10,7	26969	7,4	14555910	10,9
18. 600 -< 700	15231	4,1	9828074	7,1	15159	4,1	9647669	7,2
19. 700 -< 800	9053	2,4	6755613	4,9	8997	2,5	6599128	4,9
20. 800 -< 900	5767	1,5	4883616	3,5	5722	1,6	4749374	3,5
21. 900 -< 1000	3817	1,0	3613866	2,6	3789	1,0	3493965	2,6
22. 1000 -< 1500	7260	1,9	8619554	6,3	7188	2,0	8206233	6,1
23. 1500 -< 2000	1973	,5	3371330	2,4	1954	,5	3147554	2,3
24. 2000 & +	2485	,7	9043371	6,6	2461	,7	8190252	6,1
T O T A A L	372763	100,0	137783941	100,0	366904	100,0	134046106	100,0

AANGIFTEN MET NULINKOMEN : 3419 (NIET IN DE TABEL BEGREPEN)

PROVINCIE WEST-VLAANDEREN

K L A S S E N	INKOMSTEN VAN ONROERENDE GOEDEREN				INKOMSTEN VAN KAPITALEN EN ROERENDE GOEDEREN				DIVERSE INKOMSTEN			
	AANGIFTEN		INKOMSTEN		AANGIFTEN		INKOMSTEN		AANGIFTEN		INKOMSTEN	
	AANTAL	%	BEDRAG	%	AANTAL	%	BEDRAG	%	AANTAL	%	BEDRAG	%
1.	2240	1,6	22439	,6	1644	7,3	32825	1,9	36	,3	653	,4
2.	1669	1,2	19198	,6	731	3,2	23966	1,4	48	,4	1754	1,1
3.	1977	1,4	28261	,8	716	3,2	26692	1,6	97	,7	5551	3,4
4.	2287	1,6	49347	1,4	754	3,3	30934	1,8	158	1,2	10707	6,5
5.	2700	1,9	67371	1,9	804	3,6	36620	2,1	127	,9	9857	6,0
6.	2822	2,0	76522	2,2	939	4,2	36277	2,1	141	1,0	11919	7,2
7.	2556	1,8	77019	2,2	766	3,4	37418	2,2	260	1,9	9314	5,6
8.	2576	1,8	80226	2,3	653	2,9	31267	1,8	410	3,0	8598	5,2
9.	3097	2,2	73831	2,1	635	2,8	31218	1,8	867	6,4	7068	4,3
10.	4452	3,1	84338	2,4	726	3,2	35968	2,1	1009	7,4	7263	4,4
11.	6317	4,4	105289	3,0	751	3,3	32465	1,9	1070	7,9	6029	3,6
12.	8248	5,8	100809	2,9	736	3,3	31307	1,8	1188	8,8	5952	3,6
13.	16380	11,5	205063	5,9	1325	5,9	52974	3,1	3198	23,6	14513	8,8
14.	16415	11,5	208845	6,0	1315	5,8	54005	3,2	3964	29,2	17143	10,4
15.	13031	9,1	196824	5,7	1198	5,3	57155	3,4	575	4,2	3707	2,2
16.	10877	7,6	174420	5,0	985	4,4	51883	3,0	87	,6	2179	1,3
17.	15032	10,6	279121	8,1	1538	6,8	84940	5,0	95	,7	3179	1,9
18.	9099	6,4	210326	6,1	1157	5,1	72008	4,2	55	,4	3395	2,1
19.	5721	4,0	173149	5,0	870	3,8	58544	3,4	37	,3	2056	1,2
20.	3784	2,7	141685	4,1	711	3,1	50594	3,0	24	,2	3563	2,2
21.	2618	1,8	119238	3,4	559	2,5	45335	2,7	20	,1	2488	1,5
22.	5131	3,6	367829	10,6	1465	6,5	155077	9,1	53	,4	11930	7,2
23.	1454	1,0	180323	5,2	640	2,8	93552	5,5	15	,1	4553	2,8
24.	1995	1,4	415740	12,0	1006	4,4	540424	31,7	34	,3	12169	7,4
T	142478	100,0	3457213	100,0	22624	100,0	1703448	100,0	13568	100,0	165540	100,0

TABEL 1 : BEDRAG EN ONDERVERDELING IN PERCENT VAN DE HOOFDBESTANDDELEN
VAN HET TOTAAL NETTO BELASTBAAR INKOMEN (1000F)

PROVINCIE ANTWERPEN
ARRONDISSEMENT ANTWERPEN

KLASSEN VAN TOTAAL NETTO BELASTBAAR INKOMEN	TOTAAL NETTO BELASTBAAR INKOMEN				BEDRIJFSINKOMSTEN			
	AANGIFTEN		INKOMSTEN		AANGIFTEN		INKOMSTEN	
	AANTAL	%	BEDRAG	%	AANTAL	%	BEDRAG	%
1. < 40	12794	3,7	242211	,2	11890	3,5	225365	,2
2. 40 -< 60	7059	2,0	356370	,2	6765	2,0	335413	,2
3. 60 -< 80	9183	2,6	645342	,4	8868	2,6	609027	,4
4. 80 -< 100	11123	3,2	1001081	,7	10687	3,1	932843	,7
5. 100 -< 125	12354	3,6	1386749	1,0	11891	3,5	1294331	,9
6. 125 -< 150	11447	3,3	1572386	1,1	11079	3,2	1474978	1,0
7. 150 -< 175	11358	3,3	1845830	1,3	11045	3,2	1749905	1,2
8. 175 -< 200	11577	3,3	2170107	1,5	11254	3,3	2066416	1,5
9. 200 -< 225	12427	3,6	2643003	1,8	12187	3,6	2541291	1,8
10. 225 -< 250	13590	3,9	3228117	2,2	13258	3,9	3101512	2,2
11. 250 -< 275	13809	4,0	3626953	2,5	13623	4,0	3536538	2,5
12. 275 -< 300	14200	4,1	4082413	2,8	14061	4,1	4000762	2,8
13. 300 -< 350	29950	8,6	9735364	6,7	29696	8,7	9558628	6,8
14. 350 -< 400	31154	9,0	11674437	8,0	30989	9,1	11527974	8,1
15. 400 -< 450	25918	7,5	10993009	7,5	25779	7,6	10836896	7,7
16. 450 -< 500	21783	6,3	10335994	7,1	21667	6,4	10192143	7,2
17. 500 -< 600	32792	9,5	17918736	12,3	32634	9,6	17660795	12,5
18. 600 -< 700	20946	6,0	13537998	9,3	20837	6,1	13309427	9,4
19. 700 -< 800	13493	3,9	10062883	6,9	13423	3,9	9868868	7,0
20. 800 -< 900	8390	2,4	7105749	4,9	8327	2,4	6922381	4,9
21. 900 -< 1000	5529	1,6	5234760	3,6	5483	1,6	5063075	3,6
22. 1000 -< 1500	10519	3,0	12441714	8,5	10420	3,1	11946662	8,4
23. 1500 -< 2000	2705	,8	4620632	3,2	2663	,8	4303402	3,0
24. 2000 & +	2701	,8	9502673	6,5	2653	,8	8414735	5,9
T O T A A L	346801	100,0	145964511	100,0	341179	100,0	141473367	100,0

AANGIFTEN MET NULINKOMEN : 2778 (NIET IN DE TABEL BEGREPEN)

P R O V I N C I E A N T W E R P E N
A R R O N D I S S E M E N T A N T W E R P E N

K L A S S E N	INKOMSTEN VAN ONROERENDE GOEDEREN				INKOMSTEN VAN KAPITALEN EN ROERENDE GOEDEREN				DIVERSE INKOMSTEN			
	AANGIFTEN		INKOMSTEN		AANGIFTEN		INKOMSTEN		AANGIFTEN		INKOMSTEN	
	AANTAL	%	BEDRAG	%	AANTAL	%	BEDRAG	%	AANTAL	%	BEDRAG	%
1.	899	,7	13647	,3	1220	6,9	25305	1,2	55	,7	1038	,3
2.	829	,7	16590	,4	560	3,2	18288	,9	51	,6	1728	,5
3.	1341	1,1	27526	,6	545	3,1	22007	1,0	140	1,8	8187	2,2
4.	2045	1,7	48378	1,1	584	3,3	27322	1,3	319	4,0	22513	6,1
5.	2450	2,0	69368	1,6	629	3,6	33639	1,6	290	3,6	24977	6,8
6.	2306	1,9	78744	1,8	569	3,2	34703	1,6	214	2,7	19154	5,2
7.	2193	1,8	81982	1,9	513	2,9	34648	1,6	233	2,9	17514	4,8
8.	2189	1,8	87481	2,0	458	2,6	32756	1,5	365	4,6	24942	6,8
9.	2449	2,0	95354	2,2	437	2,5	32540	1,5	468	5,9	15940	4,3
10.	2654	2,2	101175	2,3	425	2,4	30692	1,4	597	7,5	43285	11,7
11.	3089	2,5	101377	2,3	418	2,4	32242	1,5	548	6,9	12207	3,3
12.	3640	3,0	102172	2,4	369	2,1	29027	1,4	584	7,3	9967	2,7
13.	9376	7,7	236308	5,5	744	4,2	60478	2,8	1512	19,0	28507	7,7
14.	11178	9,2	239792	5,6	679	3,9	54044	2,5	1688	21,2	22987	6,2
15.	10475	8,6	257366	6,0	701	4,0	53169	2,5	304	3,8	10875	3,0
16.	9606	7,9	233547	5,4	707	4,0	54658	2,6	104	1,3	8395	2,3
17.	15766	12,9	419709	9,7	1203	6,8	98781	4,6	139	1,7	11599	3,1
18.	11398	9,3	332270	7,7	1095	6,2	90482	4,2	84	1,1	8177	2,2
19.	7883	6,5	270966	6,3	900	5,1	79087	3,7	58	,7	7548	2,0
20.	5218	4,3	214356	5,0	703	4,0	78182	3,6	41	,5	8217	2,2
21.	3586	2,9	168481	3,9	599	3,4	81479	3,8	35	,4	4582	1,2
22.	7242	5,9	457540	10,6	1632	9,3	231210	10,8	72	,9	16156	4,4
23.	2006	1,6	209560	4,9	750	4,3	175042	8,2	27	,3	9710	2,6
24.	2184	1,8	451775	10,5	1155	6,6	732619	34,2	46	,6	30365	8,2
T	122002	100,0	4315464	100,0	17595	100,0	2142400	100,0	7974	100,0	368570	100,0

TABEL 1 : BEDRAG EN ONDERVERDELING IN PERCENT VAN DE HOOFDBESTANDELEN
VAN HET TOTAAL NETTO BELASTBAAR INKOMEN (1000F)

PROVINCIE ANTWERPEN
ARRONDISSEMENT MECHELEN

KLASSEN VAN TOTAAL NETTO BELASTBAAR INKOMEN	TOTAAL NETTO BELASTBAAR INKOMEN				BEDRIJFSINKOMSTEN			
	AANGIFTEN		INKOMSTEN		AANGIFTEN		INKOMSTEN	
	AANTAL	%	BEDRAG	%	AANTAL	%	BEDRAG	%
1. < 40	3568	3,5	71228	,2	3456	3,4	68335	,2
2. 40 -< 60	2121	2,1	107806	,3	2073	2,1	104696	,3
3. 60 -< 80	2560	2,5	179632	,5	2521	2,5	174598	,5
4. 80 -< 100	2942	2,9	265116	,7	2875	2,9	254958	,7
5. 100 -< 125	3264	3,2	365985	,9	3205	3,2	352509	,9
6. 125 -< 150	3419	3,4	469038	1,2	3359	3,3	453105	1,2
7. 150 -< 175	3419	3,4	556045	1,4	3360	3,3	537282	1,4
8. 175 -< 200	3476	3,4	651468	1,7	3424	3,4	632979	1,6
9. 200 -< 225	3645	3,8	818950	2,1	3805	3,8	799824	2,1
10. 225 -< 250	4337	4,3	1030999	2,6	4301	4,3	1011355	2,6
11. 250 -< 275	4669	4,6	1226091	3,1	4653	4,6	1211945	3,1
12. 275 -< 300	5327	5,3	1532786	3,9	5308	5,3	1517110	3,9
13. 300 -< 350	10525	10,4	3422277	8,7	10497	10,4	3394318	8,8
14. 350 -< 400	10575	10,4	3959545	10,1	10553	10,5	3934487	10,2
15. 400 -< 450	7737	7,6	3279038	8,3	7718	7,7	3253605	8,4
16. 450 -< 500	6024	5,9	2855711	7,3	6012	6,0	2835966	7,3
17. 500 -< 600	8793	8,7	4800981	12,2	8776	8,7	4757518	12,3
18. 600 -< 700	5146	5,1	3321326	8,4	5138	5,1	3282966	8,5
19. 700 -< 800	3204	3,2	2390724	6,1	3197	3,2	2363341	6,1
20. 800 -< 900	1940	1,9	1644162	4,2	1936	1,9	1623753	4,2
21. 900 -< 1000	1257	1,2	1190502	3,0	1252	1,2	1170977	3,0
22. 1000 -< 1500	2230	2,2	2636542	6,7	2223	2,2	2572843	6,6
23. 1500 -< 2000	544	,5	925155	2,4	541	,5	889844	2,3
24. 2000 & +	494	,5	1648496	4,2	493	,5	1553190	4,0
T O T A A L	101416	100,0	39349603	100,0	100676	100,0	36751504	100,0

AANGIFTEN MET NULINKOMEN : 714 (NIET IN DE TABEL BEGREPEN)

P R O V I N C I E A N T W E R P E N
A R R O N D I S S E M E N T M E C H E L E N

K L A S S E N	INKOMSTEN VAN ONROERENDE GOEDEREN				INKOMSTEN VAN KAPITALEN EN ROERENDE GOEDEREN				DIVERSE INKOMSTEN			
	AANGIFTEN		INKOMSTEN		AANGIFTEN		INKOMSTEN		AANGIFTEN		INKOMSTEN	
	AANTAL	%	BEDRAG	%	AANTAL	%	BEDRAG	%	AANTAL	%	BEDRAG	%
1.	266	,7	2541	,3	141	5,7	2929	1,7	8	,3	151	,3
2.	246	,7	3037	,4	61	2,5	2238	1,3	13	,4	561	1,2
3.	399	1,1	4425	,5	69	2,8	2746	1,6	19	,6	1072	2,3
4.	514	1,4	8883	1,1	65	2,6	2816	1,7	43	1,4	2746	5,8
5.	666	1,8	13521	1,7	68	2,8	2882	1,7	29	,9	2184	4,6
6.	719	1,9	16742	2,1	71	2,9	4480	2,7	22	,7	1407	3,0
7.	794	2,1	18495	2,3	75	3,1	4160	2,5	58	1,9	3156	6,7
8.	791	2,1	18899	2,3	79	3,2	5172	3,1	132	4,3	2248	4,7
9.	812	2,2	17961	2,2	62	2,5	4712	2,8	218	7,0	4229	8,9
10.	981	2,6	20254	2,5	57	2,3	3121	1,9	246	7,9	5220	11,0
11.	1230	3,3	18668	2,3	50	2,0	2646	1,6	237	7,6	4025	8,5
12.	1661	4,5	23870	3,0	52	2,1	2805	1,7	280	9,0	2999	6,3
13.	3722	10,0	49549	6,1	143	5,8	8223	4,9	708	22,8	3649	7,7
14.	4320	11,6	53978	6,7	115	4,7	5664	3,4	889	28,6	3838	8,1
15.	3504	9,4	51532	6,4	109	4,4	4249	2,5	112	3,6	1291	2,7
16.	2835	7,6	41244	5,1	102	4,2	4691	2,8	18	,6	585	1,2
17.	4520	12,1	79175	9,8	186	7,6	8337	5,0	19	,6	1138	2,4
18.	2922	7,8	65090	8,1	192	7,8	10216	6,1	14	,5	570	1,2
19.	1969	5,3	50735	6,3	138	5,6	5246	3,1	7	,2	825	1,7
20.	1260	3,4	34785	4,3	100	4,1	5349	3,2	5	,2	310	,7
21.	814	2,2	28206	3,5	85	3,5	4517	2,7	5	,2	1029	2,2
22.	1551	4,2	77381	9,6	223	9,1	15262	9,1	13	,4	3496	7,4
23.	392	1,1	33855	4,2	94	3,8	16195	9,6	6	,2	448	,9
24.	381	1,0	75546	9,3	119	4,8	39506	23,5	4	,1	237	,5
T	37269	100,0	808372	100,0	2456	100,0	168162	100,0	3105	100,0	47414	100,0

TABEL 1 : BEDRAG EN ONDERVERDELING IN PERCENT VAN DE HOOFDBESTANDELEN
VAN HET TOTAAL NETTO BELASTBAAR INKOMEN (1000F)

PROVINCIE ANTWERPEN
ARRONDISSEMENT TURNHOUT

KLASSEN VAN TOTAAL NETTO BELASTBAAR INKOMEN	TOTAAL NETTO BELASTBAAR INKOMEN				BEDRIJFSINKOMSTEN			
	AANGIFTEN		INKOMSTEN		AANGIFTEN		INKOMSTEN	
	AANTAL	%	BEDRAG	%	AANTAL	%	BEDRAG	%
1. < 40	4237	3,6	83114	,2	4155	3,6	81461	,2
2. 40 -< 60	2416	2,1	121798	,3	2385	2,0	119758	,3
3. 60 -< 80	2990	2,5	209292	,5	2961	2,5	204956	,5
4. 80 -< 100	3431	2,9	308718	,7	3367	2,9	299443	,7
5. 100 -< 125	3869	3,3	434771	1,0	3801	3,2	421485	1,0
6. 125 -< 150	3945	3,4	541764	1,2	3899	3,3	528924	1,2
7. 150 -< 175	3478	3,0	565371	1,3	3428	2,9	549960	1,3
8. 175 -< 200	3644	3,1	682477	1,5	3608	3,1	669582	1,5
9. 200 -< 225	4429	3,8	942918	2,1	4397	3,8	931473	2,1
10. 225 -< 250	5378	4,6	1278049	2,9	5336	4,6	1263030	2,9
11. 250 -< 275	5982	5,1	1571051	3,5	5959	5,1	1557851	3,6
12. 275 -< 300	6322	5,4	1818270	4,1	6305	5,4	1804277	4,1
13. 300 -< 350	13391	11,4	4359074	9,8	13367	11,4	4333955	9,9
14. 350 -< 400	13318	11,3	4983102	11,2	13302	11,4	4959985	11,4
15. 400 -< 450	9391	8,0	3980125	9,0	9370	8,0	3952247	9,1
16. 450 -< 500	7162	6,1	3397444	7,7	7149	6,1	3375755	7,7
17. 500 -< 600	9776	8,3	5328569	12,0	9753	8,3	5286779	12,1
18. 600 -< 700	5375	4,6	3464980	7,8	5360	4,6	3427140	7,9
19. 700 -< 800	2925	2,5	2180657	4,9	2915	2,5	2146223	4,9
20. 800 -< 900	1826	1,6	1544069	3,5	1817	1,6	1509866	3,5
21. 900 -< 1000	1112	,9	1052834	2,4	1106	,9	1031826	2,4
22. 1000 -< 1500	2130	1,8	2512570	5,7	2108	1,8	2412340	5,5
23. 1500 -< 2000	542	,5	928489	2,1	534	,5	873777	2,0
24. 2000 & +	601	,5	2008144	4,5	591	,5	1838238	4,2
T O T A A L	117670	100,0	44297650	100,0	116973	100,0	43580331	100,0

AANGIFTEN MET NULINKOMEN : 868 (NIET IN DE TABEL BEGREPEN)

PROVINCIE ANTWERPEN
ARRONDISSEMENT TURNHOUT

K L A S S E N	INKOMSTEN VAN ONROERENDE GOEDEREN				INKOMSTEN VAN KAPITALEN EN ROERENDE GOEDEREN				DIVERSE INKOMSTEN			
	AANGIFTEN		INKOMSTEN		AANGIFTEN		INKOMSTEN		AANGIFTEN		INKOMSTEN	
	AANTAL	%	BEDRAG	%	AANTAL	%	BEDRAG	%	AANTAL	%	BEDRAG	%
1.	233	,5	1714	,2	97	5,5	2227	,9	4	,1	78	,1
2.	254	,6	2513	,3	37	2,1	1600	,6	8	,2	287	,5
3.	399	,9	4232	,5	54	3,1	2136	,9	12	,2	646	1,2
4.	550	1,2	8304	1,0	48	2,7	2701	1,1	28	,5	2158	3,9
5.	631	1,4	10734	1,3	59	3,4	3351	1,4	31	,6	2951	5,4
6.	701	1,5	13331	1,7	43	2,4	2445	1,0	17	,3	1773	3,2
7.	725	1,6	15637	1,9	56	3,2	3775	1,5	72	1,4	1207	2,2
8.	688	1,5	14383	1,8	32	1,8	2359	1,0	138	2,7	1593	2,9
9.	932	2,0	14498	1,8	38	2,2	3704	1,5	258	5,0	948	1,7
10.	1266	2,7	18446	2,3	45	2,6	3524	1,4	302	5,9	1537	2,8
11.	1827	4,0	21451	2,7	42	2,4	4122	1,7	366	7,1	1314	2,4
12.	2361	5,1	25676	3,2	37	2,1	2877	1,2	412	8,0	1692	3,1
13.	5757	12,5	54262	6,7	86	4,9	5914	2,4	1430	27,7	5787	10,6
14.	6250	13,6	55210	6,8	81	4,6	5190	2,1	1751	34,0	6884	12,6
15.	4764	10,3	52063	6,5	85	4,8	7974	3,2	183	3,5	1236	2,3
16.	3877	8,4	41725	5,2	70	4,0	4479	1,8	17	,3	1304	2,4
17.	5529	12,0	69271	8,6	126	7,2	12453	5,0	37	,7	2649	4,8
18.	3307	7,2	57912	7,2	118	6,7	10191	4,1	17	,3	1975	3,6
19.	1847	4,0	43090	5,3	82	4,7	10043	4,1	15	,3	2632	4,8
20.	1221	2,6	36789	4,6	76	4,3	9997	4,0	11	,2	1404	2,6
21.	727	1,6	17850	2,2	49	2,8	6955	2,8	13	,3	2719	5,0
22.	1448	3,1	83313	10,3	169	9,6	32025	13,0	17	,3	6868	12,6
23.	342	,7	37443	4,6	82	4,7	25108	10,2	8	,2	2926	5,4
24.	444	1,0	106372	13,2	147	8,4	81916	33,2	8	,2	2121	3,9
T	46080	100,0	806219	100,0	1759	100,0	247066	100,0	5155	100,0	54689	100,0

TABEL 1 : BEDRAG EN ONDERVERDELING IN PERCENT VAN DE HOOFDBESTANDELEN
VAN HET TOTAAL NETTO BELASTBAAR INKOMEN (1000F)

PROVINCIE BRABANT
ARRONDISSEMENT BRUSSEL - HOOFDSTAD

KLASSEN VAN TOTAAL NETTO BELASTBAAR INKOMEN	TOTAAL NETTO BELASTBAAR INKOMEN				BEDRIJFSINKOMSTEN			
	AANGIFTEN		INKOMSTEN		AANGIFTEN		INKOMSTEN	
	AANTAL	%	BEDRAG	%	AANTAL	%	BEDRAG	%
1. < 40	14497	3,8	277935	,2	12909	3,5	242747	,2
2. 40 -< 60	8208	2,1	414406	,2	7551	2,0	365024	,2
3. 60 -< 80	10472	2,7	739012	,4	9570	2,6	639936	,4
4. 80 -< 100	12912	3,4	1163010	,7	11909	3,2	1015593	,6
5. 100 -< 125	15153	4,0	1701464	1,0	14092	3,8	1497411	,9
6. 125 -< 150	14716	3,8	2024878	1,2	13801	3,7	1802211	1,1
7. 150 -< 175	14536	3,8	2361568	1,4	13868	3,7	2147719	1,4
8. 175 -< 200	15243	4,0	2860293	1,7	14606	3,9	2634631	1,7
9. 200 -< 225	16944	4,4	3604790	2,1	16348	4,4	3368697	2,1
10. 225 -< 250	17731	4,6	4210125	2,5	17251	4,6	3997037	2,5
11. 250 -< 275	16729	4,4	4389650	2,6	16350	4,4	4187860	2,7
12. 275 -< 300	16266	4,2	4676335	2,8	15947	4,3	4493792	2,8
13. 300 -< 350	30622	8,0	9954491	5,9	30104	8,1	9595555	6,1
14. 350 -< 400	30104	7,9	11267497	6,7	29711	8,0	10927183	6,9
15. 400 -< 450	22879	6,0	9699773	5,7	22555	6,1	9380460	5,9
16. 450 -< 500	19287	5,0	9148554	5,4	19021	5,1	8831719	5,6
17. 500 -< 600	29222	7,6	15987733	9,5	28832	7,8	15424701	9,8
18. 600 -< 700	20550	5,4	13293555	7,9	20297	5,5	12811500	8,1
19. 700 -< 800	14171	3,7	10588409	6,3	13972	3,8	10151420	6,4
20. 800 -< 900	10166	2,7	8617331	5,1	10010	2,7	8238615	5,2
21. 900 -< 1000	7390	1,9	7001076	4,1	7273	2,0	6654343	4,2
22. 1000 -< 1500	16294	4,2	19465682	11,8	16053	4,3	18318186	11,6
23. 1500 -< 2000	4717	1,2	8061420	4,8	4600	1,2	7318175	4,6
24. 2000 & +	4611	1,2	17578816	10,4	4408	1,2	13656344	8,7
T O T A A L	383420	100,0	169087803	100,0	371038	100,0	157700859	100,0

AANGIFTEN MET NULINKOMEN : 3023 (NIET IN DE TABEL BEGREPEN)

P R O V I N C I E B R A B A N T
A R R O N D I S S E M E N T B R U S S E L - H O O F D S T A D

K L A S S E N	INKOMSTEN VAN ONROERENDE GOEDEREN				INKOMSTEN VAN KAPITALEN EN ROERENDE GOEDEREN				DIVERSE INKOMSTEN			
	AANGIFTEN		INKOMSTEN		AANGIFTEN		INKOMSTEN		AANGIFTEN		INKOMSTEN	
	AANTAL	%	BEDRAG	%	AANTAL	%	BEDRAG	%	AANTAL	%	BEDRAG	%
1.	1242	1,1	29875	,4	2106	5,1	42013	,7	133	,9	2572	,3
2.	1080	1,0	32676	,4	1242	3,0	37940	,6	202	1,3	7646	,8
3.	1789	1,7	56678	,7	1418	3,4	53871	,9	488	3,2	28006	3,1
4.	2394	2,2	88918	1,1	1359	3,3	55547	,9	762	5,0	54524	6,0
5.	3038	2,8	128729	1,6	1552	3,8	76475	1,3	716	4,7	60624	6,7
6.	2902	2,7	152301	1,9	1448	3,5	80715	1,3	590	3,9	55662	6,1
7.	2758	2,6	156017	2,0	1333	3,2	81181	1,3	548	3,6	37146	4,1
8.	2733	2,5	167855	2,1	1192	2,9	82366	1,4	657	4,3	40357	4,4
9.	2800	2,6	179498	2,3	1211	2,9	86353	1,4	813	5,3	34295	3,8
10.	2808	2,6	174637	2,2	1112	2,7	78866	1,3	877	5,8	34185	3,8
11.	2805	2,6	177794	2,3	1055	2,6	73866	1,2	938	6,2	26488	2,9
12.	2781	2,6	165915	2,1	996	2,4	70042	1,2	1077	7,1	23959	2,6
13.	6137	5,7	342972	4,4	1871	4,5	146799	2,4	2614	17,2	41819	4,6
14.	6744	6,2	346743	4,4	1728	4,2	141946	2,3	2757	18,1	35735	3,9
15.	6078	5,6	316457	4,0	1616	3,9	141321	2,3	599	3,9	22958	2,5
16.	5894	5,5	320893	4,1	1487	3,6	133380	2,2	266	1,7	20490	2,3
17.	10239	9,5	573267	7,3	2734	6,6	242782	4,0	323	2,1	23401	2,6
18.	8677	8,0	484229	6,2	2307	5,6	228934	3,8	211	1,4	17906	2,0
19.	6935	6,4	424720	5,4	1955	4,7	214513	3,5	143	,9	14471	1,6
20.	5571	5,2	368224	4,7	1649	4,0	190216	3,1	92	,6	7548	,8
21.	4339	4,0	316790	4,0	1434	3,5	176662	2,9	69	,5	8675	1,0
22.	10857	10,1	953945	12,2	4150	10,1	638729	10,5	179	1,2	21437	2,4
23.	3601	3,3	501497	6,4	1788	4,3	441204	7,2	64	,4	9724	1,1
24.	3807	3,5	1377466	17,6	2464	6,0	2573357	42,3	111	,7	280907	30,9
T	108009	100,0	7838096	100,0	41207	100,0	6089085	100,0	15229	100,0	910535	100,0

TABEL 1 : BEDRAG EN ONDERVERDELING IN PERCENT VAN DE HOOFDBESTANDDELEN
VAN HET TOTAAL NETTO BELASTBAAR INKOMEN (1000F)

PROVINCIE BRABANT
ARRONDISSEMENT HALLE - VILVOORDE

KLASSEN VAN TOTAAL NETTO BELASTBAAR INKOMEN	TOTAAL NETTO BELASTBAAR INKOMEN				BEDRIJFSINKOMSTEN			
	AANGIFTEN		INKOMSTEN		AANGIFTEN		INKOMSTEN	
	AANTAL	%	BEDRAG	%	AANTAL	%	BEDRAG	%
1. < 40	6946	3,9	122826	,2	6719	3,8	116898	,1
2. 40 -< 60	3566	2,0	179886	,2	3468	2,0	171910	,2
3. 60 -< 80	4246	2,4	297773	,4	4104	2,3	281724	,4
4. 80 -< 100	4573	2,6	411551	,5	4399	2,5	385275	,5
5. 100 -< 125	5264	3,0	590430	,7	5102	2,9	555192	,7
6. 125 -< 150	5353	3,0	735689	,9	5201	3,0	694635	,9
7. 150 -< 175	4968	2,8	807773	1,0	4834	2,8	763692	1,0
8. 175 -< 200	5238	3,0	982911	1,2	5097	2,9	936535	1,2
9. 200 -< 225	6351	3,6	1353924	1,7	6210	3,6	1304100	1,7
10. 225 -< 250	6955	3,9	1652107	2,0	6872	3,9	1613909	2,0
11. 250 -< 275	7184	4,1	1886134	2,3	7111	4,1	1847221	2,3
12. 275 -< 300	7342	4,1	2111419	2,6	7271	4,2	2067394	2,6
13. 300 -< 350	14683	8,3	4778641	5,9	14579	8,3	4700537	6,0
14. 350 -< 400	15213	8,6	5697453	7,0	15142	8,7	5628949	7,1
15. 400 -< 450	11776	6,7	4994710	6,2	11725	6,7	4927814	6,2
16. 450 -< 500	10295	5,8	4883119	6,0	10245	5,9	4818427	6,1
17. 500 -< 600	16463	9,3	9005154	11,1	16405	9,4	8887001	11,3
18. 600 -< 700	11572	6,5	7484626	9,2	11529	6,6	7378405	9,4
19. 700 -< 800	8004	4,5	5975954	7,4	7971	4,6	5894173	7,5
20. 800 -< 900	5625	3,2	4764506	5,9	5605	3,2	4699416	6,0
21. 900 -< 1000	3913	2,2	3703699	4,6	3896	2,2	3640935	4,6
22. 1000 -< 1500	7819	4,4	9253107	11,4	7778	4,4	9040561	11,5
23. 1500 -< 2000	1946	1,1	3328341	4,1	1928	1,1	3198630	4,1
24. 2000 & +	1716	1,0	6171210	7,6	1692	1,0	5315055	6,7
T O T A A L	177011	100,0	81172943	100,0	174883	100,0	78868388	100,0

AANGIFTEN MET NIJLINKOMEN : 1314 (NIET IN DE TABEL BEGREPEN)

PROVINCIE BRABANT
ARRONDISSEMENT HALLE - VILVOORDE

K L A S S E N	INKOMSTEN VAN ONROERENDE GOEDEREN				INKOMSTEN VAN KAPITALEN EN ROERENDE GOEDEREN				DIVERSE INKOMSTEN			
	AANGIFTEN		INKOMSTEN		AANGIFTEN		INKOMSTEN		AANGIFTEN		INKOMSTEN	
	AANTAL	%	BEDRAG	%	AANTAL	%	BEDRAG	%	AANTAL	%	BEDRAG	%
1.	723	,9	8215	,3	293	3,5	6180	,6	27	,5	573	,3
2.	696	,9	9495	,4	171	2,1	5633	,5	35	,7	1356	,7
3.	1057	1,3	16292	,7	146	1,8	5193	,5	103	2,1	5950	3,1
4.	1252	1,6	25334	1,0	185	2,2	7796	,7	128	2,6	9251	4,9
5.	1475	1,9	35958	1,5	215	2,6	10142	,9	96	1,9	7654	4,0
6.	1390	1,8	40290	1,6	209	2,5	11847	1,1	83	1,7	7581	4,0
7.	1313	1,7	43281	1,8	201	2,4	12466	1,1	107	2,1	4770	2,5
8.	1254	1,6	44463	1,8	165	2,0	11562	1,1	154	3,1	6295	3,3
9.	1547	1,9	56171	2,3	182	2,2	14631	1,3	235	4,7	5892	3,1
10.	1867	2,4	52693	2,1	144	1,7	8411	,8	266	5,3	2959	1,6
11.	2207	2,8	53568	2,2	136	1,6	8155	,7	334	6,7	4463	2,4
12.	2710	3,4	63098	2,6	179	2,2	11644	1,1	363	7,3	4281	2,3
13.	6220	7,8	129791	5,3	333	4,0	19741	1,8	1082	21,7	7866	4,1
14.	6802	8,6	133549	5,4	342	4,1	18877	1,7	1316	26,4	7475	3,9
15.	5775	7,3	126153	5,1	288	3,5	19780	1,8	224	4,5	3367	1,8
16.	5363	6,8	119094	4,9	318	3,8	19673	1,8	55	1,1	2087	1,1
17.	9221	11,6	224182	9,1	643	7,7	35399	3,3	80	1,6	4705	2,5
18.	7052	8,9	191304	7,8	570	6,8	36548	3,4	66	1,3	5734	3,0
19.	5376	6,8	153630	6,3	522	6,3	29217	2,7	43	,9	3959	2,1
20.	3968	5,0	125021	5,1	444	5,3	26674	2,4	29	,6	3815	2,0
21.	2919	3,7	109312	4,5	362	4,3	24922	2,3	21	,4	1310	,7
22.	6170	7,8	306708	12,5	1115	13,4	89599	8,2	72	1,4	11165	5,9
23.	1553	2,0	134927	5,5	470	5,6	73070	6,7	21	,4	3218	1,7
24.	1442	1,8	248484	10,1	691	8,3	581646	53,4	37	,7	74180	39,1
T	79352	100,0	2451063	100,0	8324	100,0	1088806	100,0	4977	100,0	189906	100,0

TABEL 1 : BEDRAG EN ONDERVERDELING IN PERCENT VAN DE HOOFDBESTANDELEN
VAN HET TOTAAL NETTO BELASTBAAR INKOMEN (1000F)

PROVINCIE BRABANT
ARRONDISSEMENT LEUVEN

KLASSEN VAN TOTAAL NETTO BELASTBAAR INKOMEN	TOTAAL NETTO BELASTBAAR INKOMEN				BEDRIJFSINKOMSTEN			
	AANGIFTEN		INKOMSTEN		AANGIFTEN		INKOMSTEN	
	AANTAL	%	BEDRAG	%	AANTAL	%	BEDRAG	%
1. < 40	5402	3,8	95959	,2	5231	3,7	92330	,2
2. 40 -< 60	2646	1,9	134062	,2	2568	1,8	128195	,2
3. 60 -< 80	3561	2,4	236079	,4	3274	2,3	226192	,4
4. 80 -< 100	3981	2,8	358301	,6	3838	2,7	338125	,6
5. 100 -< 125	4526	3,2	507762	,9	4395	3,1	482316	,9
6. 125 -< 150	4697	3,3	645467	1,1	4593	3,3	620564	1,1
7. 150 -< 175	4086	2,9	663633	1,2	4005	2,9	637724	1,1
8. 175 -< 200	4323	3,1	811939	1,4	4224	3,0	782654	1,4
9. 200 -< 225	5226	3,7	1114051	1,9	5157	3,7	1086554	1,9
10. 225 -< 250	6069	4,3	1440913	2,5	6010	4,3	1415668	2,5
11. 250 -< 275	6459	4,6	1696250	2,9	6404	4,6	1670173	2,9
12. 275 -< 300	6572	4,7	1839709	3,3	6537	4,7	1866692	3,3
13. 300 -< 350	13513	9,6	4394892	7,6	13461	9,6	4354003	7,7
14. 350 -< 400	14407	10,2	5397150	9,4	14361	10,3	5357140	9,4
15. 400 -< 450	10846	7,7	4593816	8,0	10816	7,7	4559407	8,0
16. 450 -< 500	8621	6,1	4089021	7,1	8597	6,2	4049088	7,1
17. 500 -< 600	12324	8,7	6732542	11,7	12287	8,8	6668350	11,8
18. 600 -< 700	7721	5,5	4989498	8,6	7700	5,5	4937040	8,7
19. 700 -< 800	4848	3,4	3622642	6,3	4837	3,5	3586651	6,3
20. 800 -< 900	3238	2,3	2743355	4,8	3231	2,3	2708127	4,8
21. 900 -< 1000	2198	1,6	2079921	3,6	2184	1,6	2033954	3,6
22. 1000 -< 1500	4106	2,9	4868229	8,4	4090	2,9	4762056	8,4
23. 1500 -< 2000	1029	,7	1752771	3,0	1024	,7	1691295	3,0
24. 2000 & +	869	,6	2843322	4,9	866	,6	2636731	4,7
T O T A A L	141068	100,0	57701284	100,0	139690	100,0	56691029	100,0

AANGIFTEN MET NULINKOMEN : 1120 (NIET IN DE TABEL BEGREPEN)

P R O V I N C I E B R A B A N T
A R R O N D I S S E M E N T L E U V E N

K L A S S E N	INKOMSTEN VAN ONROERENDE GOEDEREN				INKOMSTEN VAN KAPITALEN EN ROERENDE GOEDEREN				DIVERSE INKOMSTEN			
	AANGIFTEN		INKOMSTEN		AANGIFTEN		INKOMSTEN		AANGIFTEN		INKOMSTEN	
	AANTAL	%	BEDRAG	%	AANTAL	%	BEDRAG	%	AANTAL	%	BEDRAG	%
1.	506	,8	4718	,4	185	4,1	4075	1,0	5	,1	148	,2
2.	470	,8	5674	,5	112	2,5	3649	,9	22	,5	812	,9
3.	710	1,2	8284	,7	117	2,6	4380	1,0	56	1,2	3193	3,5
4.	914	1,5	15500	1,2	117	2,6	5121	1,2	99	2,1	7626	8,4
5.	1122	1,9	22139	1,8	146	3,2	7330	1,7	78	1,7	6461	7,1
6.	1145	1,9	23328	1,9	128	2,8	7214	1,7	68	1,4	6461	7,1
7.	1037	1,7	24102	1,9	114	2,5	7292	1,7	102	2,2	4484	4,9
8.	1007	1,7	27267	2,2	117	2,6	7553	1,8	166	3,5	5589	6,2
9.	1188	2,0	31819	2,5	100	2,2	6548	1,5	238	5,1	2523	2,8
10.	1553	2,6	31680	2,5	97	2,2	6827	1,6	305	6,5	3815	4,2
11.	2016	3,4	36147	2,9	104	2,3	5560	1,3	315	6,7	3416	3,8
12.	2405	4,0	36919	2,9	91	2,0	5793	1,4	392	8,3	2390	2,6
13.	5734	9,6	76414	6,1	194	4,3	11061	2,6	1102	23,5	5971	6,6
14.	6805	11,4	86501	6,9	201	4,5	10234	2,4	1314	28,0	6266	6,9
15.	5510	9,2	76777	6,1	170	3,8	8790	2,1	175	3,7	1807	2,1
16.	4642	7,7	70264	5,6	178	3,9	11121	2,6	33	,7	3403	3,8
17.	7034	11,7	115230	9,2	357	7,9	23856	5,6	45	1,0	3944	4,4
18.	4696	7,8	91180	7,3	311	6,9	20444	4,8	33	,7	2972	3,3
19.	3146	5,2	68315	5,4	251	5,6	14417	3,4	18	,4	1655	1,8
20.	2239	3,7	59686	4,8	199	4,4	12098	2,9	20	,4	2155	2,4
21.	1538	2,6	56004	4,5	197	4,4	15807	3,7	19	,4	3595	4,0
22.	3049	5,1	135685	10,8	517	11,5	37851	8,9	54	1,1	7120	7,9
23.	777	1,3	56114	4,5	231	5,1	30514	7,2	21	,4	2784	3,1
24.	710	1,2	94939	7,6	276	6,1	156606	36,9	17	,4	1949	2,2
T	59953	100,0	1254686	100,0	4510	100,0	424146	100,0	4697	100,0	90619	100,0

TABEL 1 : BEDRAG EN ONDERVERDELING IN PERCENT VAN DE HOOFDBESTANDELEN
VAN HET TOTAAL NETTO BELASTBAAR INKOMEN (1000F)

PROVINCIE BRABANT
ARRONDISSEMENT NIJVEL

KLASSEN VAN TOTAAL NETTO BELASTBAAR INKOMEN	TOTAAL NETTO BELASTBAAR INKOMEN				BEDRIJFSINKOMSTEN			
	AANGIFTEN		INKOMSTEN		AANGIFTEN		INKOMSTEN	
	AANTAL	%	BEDRAG	%	AANTAL	%	BEDRAG	%
1. < 40	4203	4,5	77632	,2	3872	4,2	69807	,2
2. 40 -< 60	2107	2,2	105995	,2	2006	2,2	97809	,2
3. 60 -< 80	2588	2,8	181318	,4	2464	2,7	165303	,4
4. 80 -< 100	2950	3,1	265745	,6	2748	3,0	237674	,6
5. 100 -< 125	3259	3,5	365789	,8	3073	3,3	329327	,8
6. 125 -< 150	3060	3,3	419924	1,0	2942	3,2	388067	,9
7. 150 -< 175	2953	3,2	479535	1,1	2848	3,1	446861	1,1
8. 175 -< 200	2994	3,2	561181	1,3	2906	3,2	529960	1,3
9. 200 -< 225	3481	3,7	741160	1,7	3425	3,7	712853	1,7
10. 225 -< 250	3906	4,2	927323	2,1	3849	4,2	899519	2,1
11. 250 -< 275	3807	4,1	1001119	2,3	3766	4,1	975784	2,3
12. 275 -< 300	3829	4,1	1101431	2,5	3798	4,1	1080761	2,6
13. 300 -< 350	7429	7,9	2414757	5,5	7362	8,0	2364711	5,6
14. 350 -< 400	7204	7,7	2696862	6,2	7169	7,8	2657104	6,3
15. 400 -< 450	5707	6,1	2419148	5,6	5675	6,2	2381267	5,7
16. 450 -< 500	4646	5,0	2202827	5,1	4618	5,0	2160890	5,2
17. 500 -< 600	7494	8,0	4102379	9,4	7455	8,1	4036660	9,6
18. 600 -< 700	5467	5,8	3540077	8,1	5436	5,9	3472631	8,3
19. 700 -< 800	4080	4,4	3049517	7,0	4066	4,4	3000281	7,2
20. 800 -< 900	2914	3,1	2471376	5,7	2901	3,2	2423650	5,8
21. 900 -< 1000	2261	2,4	2142215	4,9	2258	2,5	2105680	5,0
22. 1000 -< 1500	4935	5,3	5884820	13,5	4910	5,3	5742087	13,7
23. 1500 -< 2000	1305	1,4	2222111	5,1	1296	1,4	2133529	5,1
24. 2000 & +	1100	1,2	4167500	9,6	1085	1,2	3448546	8,2
T O T A A L	93679	100,0	43541741	100,0	91928	100,0	41860761	100,0

AANGIFTEN MET NULINKOMEN : 862 (NIET IN DE TABEL BEGREPEN)

PROVINCIE BRABANT
ARRONDISSEMENT NIJVEL

K L A S S E N	INKOMSTEN VAN ONROERENDE GOEDEREN				INKOMSTEN VAN KAPITALEN EN ROERENDE GOEDEREN				DIVERSE INKOMSTEN			
	AANGIFTEN		INKOMSTEN		AANGIFTEN		INKOMSTEN		AANGIFTEN		INKOMSTEN	
	AANTAL	%	BEDRAG	%	AANTAL	%	BEDRAG	%	AANTAL	%	BEDRAG	%
1.	900	2,0	8155	,7	397	5,4	7405	,7	28	,9	671	,4
2.	631	1,4	7738	,6	195	2,7	6058	,5	30	1,0	1020	,6
3.	935	2,1	11737	,9	231	3,1	8417	,7	68	2,2	3500	2,1
4.	1149	2,5	21214	1,7	233	3,2	9508	,8	115	3,6	8761	5,3
5.	1209	2,7	25959	2,1	243	3,3	11656	1,0	132	4,2	10905	6,6
6.	1053	2,3	25925	2,1	213	2,9	11360	1,0	76	2,4	7263	4,4
7.	1013	2,2	28925	2,3	177	2,4	9043	,8	86	2,7	6568	4,0
8.	885	2,0	25739	2,1	171	2,3	11631	1,0	125	4,0	4998	3,0
9.	967	2,1	26829	2,2	154	2,1	10516	,9	151	4,8	3431	2,1
10.	1167	2,6	30245	2,4	140	1,9	7887	,7	146	4,6	3791	2,3
11.	1305	2,9	26952	2,2	147	2,0	9798	,9	199	6,3	2909	1,8
12.	1450	3,2	28567	2,3	125	1,7	6889	,6	218	6,9	3051	1,8
13.	3183	7,0	59972	4,8	291	4,0	19668	1,7	606	19,2	7311	4,4
14.	3371	7,4	62926	5,1	252	3,4	15040	1,3	677	21,5	6096	3,7
15.	2929	6,5	53503	4,3	242	3,3	17288	1,5	118	3,7	2155	1,3
16.	2582	5,7	58280	4,7	248	3,4	17084	1,5	45	1,4	2861	1,7
17.	4520	10,0	97207	7,8	480	6,5	30142	2,7	65	2,1	4336	2,6
18.	3514	7,8	90004	7,2	457	6,2	28886	2,6	59	1,9	6093	3,7
19.	2881	6,4	74665	6,0	438	6,0	26495	2,3	43	1,4	3813	2,3
20.	2115	4,7	66574	5,4	340	4,6	23735	2,1	21	,7	2844	1,7
21.	1696	3,7	55576	4,5	310	4,2	21952	1,9	21	,7	1274	,8
22.	3880	8,6	170444	13,7	981	13,4	100163	8,9	67	2,1	8479	5,1
23.	1063	2,3	61204	4,9	384	5,2	77478	6,9	21	,7	2146	1,3
24.	934	2,1	123746	10,0	491	6,7	641316	56,8	34	1,1	61005	36,9
T	45332	100,0	1242086	100,0	7340	100,0	1129415	100,0	3151	100,0	165281	100,0

TABEL 1 : BEDRAG EN ONDERVERDELING IN PERCENT VAN DE HOOFDBESTANDDELEN
VAN HET TOTAAL NETTO BELASTBAAR INKOMEN (1000F)

PROVINCIE HENEGOUWEN
ARRONDISSEMENT AAT

KLASSEN VAN TOTAAL NETTO BELASTBAAR INKOMEN	TOTAAL NETTO BELASTBAAR INKOMEN				BEDRIJFSINKOMSTEN			
	AANGIFTEN		INKOMSTEN		AANGIFTEN		INKOMSTEN	
	AANTAL	%	BEDRAG	%	AANTAL	%	BEDRAG	%
1. < 40	1068	4,1	20049	,2	978	3,8	18351	,2
2. 40 -< 60	638	2,5	32290	,4	614	2,4	30500	,3
3. 60 -< 80	705	2,7	49454	,5	690	2,7	47296	,5
4. 80 -< 100	920	3,5	82743	,9	888	3,5	77492	,9
5. 100 -< 125	1125	4,3	126625	1,4	1090	4,2	118667	1,3
6. 125 -< 150	1148	4,4	157840	1,7	1128	4,4	150733	1,7
7. 150 -< 175	1030	4,0	167399	1,8	1007	3,9	161073	1,8
8. 175 -< 200	1090	4,2	204537	2,2	1076	4,2	198567	2,2
9. 200 -< 225	1324	5,1	282507	3,1	1310	5,1	277648	3,1
10. 225 -< 250	1464	5,6	348049	3,8	1457	5,7	344525	3,8
11. 250 -< 275	1501	5,8	393937	4,3	1492	5,8	389523	4,3
12. 275 -< 300	1290	5,0	371007	4,0	1290	5,0	368646	4,1
13. 300 -< 350	2429	9,3	789574	8,6	2425	9,4	781914	8,7
14. 350 -< 400	2443	9,4	914870	9,9	2439	9,5	908764	10,1
15. 400 -< 450	1644	6,3	695785	7,6	1643	6,4	689838	7,6
16. 450 -< 500	1273	4,9	603537	6,6	1271	4,9	598118	6,6
17. 500 -< 600	1663	6,4	909093	9,9	1655	6,4	896617	9,9
18. 600 -< 700	1035	4,0	669450	7,3	1031	4,0	660618	7,3
19. 700 -< 800	703	2,7	524773	5,7	702	2,7	519716	5,8
20. 800 -< 900	506	1,9	428553	4,7	504	2,0	422230	4,7
21. 900 -< 1000	287	1,1	271243	2,9	287	1,1	268138	3,0
22. 1000 -< 1500	488	1,9	569455	6,2	488	1,9	557607	6,2
23. 1500 -< 2000	113	,4	192712	2,1	112	,4	189552	2,1
24. 2000 & +	124	,5	406198	4,4	122	,5	361530	4,0
T O T A A L	26011	100,0	9211680	100,0	25699	100,0	9037663	100,0

AANGIFTEN MET NULINKOMEN : 169 (NIET IN DE TABEL BEGREPEN)

P R O V I N C I E H E N E G O U W E N
A R R O N D I S S E M E N T A A T

K L A S S E N	INKOMSTEN VAN ONROERENDE GOEDEREN				INKOMSTEN VAN KAPITALEN EN ROERENDE GOEDEREN				DIVERSE INKOMSTEN			
	AANGIFTEN		INKOMSTEN		AANGIFTEN		INKOMSTEN		AANGIFTEN		INKOMSTEN	
	AANTAL	%	BEDRAG	%	AANTAL	%	BEDRAG	%	AANTAL	%	BEDRAG	%
1.	151	1,5	1529	,9	93	7,6	1699	1,8	1	,1	14	,1
2.	118	1,2	1098	,7	47	3,8	1475	1,5	1	,1	29	,3
3.	175	1,7	2077	1,3	36	2,9	875	,9	9	,7	489	4,4
4.	237	2,3	3769	2,3	56	4,6	2345	2,5	12	1,0	944	8,5
5.	303	3,0	5646	3,4	51	4,2	2563	2,7	18	1,4	1586	14,2
6.	305	3,0	5515	3,3	49	4,0	2410	2,5	8	,6	841	7,5
7.	261	2,6	5038	3,1	34	2,8	2139	2,2	33	2,6	1031	9,2
8.	241	2,4	4216	2,6	41	3,4	2647	2,8	50	4,0	839	7,5
9.	304	3,0	5495	3,3	34	2,8	1934	2,0	75	6,0	325	2,9
10.	382	3,8	4741	2,9	39	3,2	1927	2,0	92	7,3	138	1,2
11.	454	4,5	4809	2,9	37	3,0	2387	2,5	111	8,8	478	4,3
12.	455	4,5	4368	2,7	29	2,4	1209	1,3	110	8,8	266	2,4
13.	972	9,6	11079	6,7	75	6,1	2630	2,8	298	23,7	911	8,2
14.	1064	10,5	9832	6,0	63	5,2	2885	3,0	353	28,1	1397	12,5
15.	808	8,0	8307	5,0	60	4,9	3308	3,5	46	3,7	257	2,3
16.	665	6,6	7484	4,5	48	3,9	2580	2,7	10	,8	368	3,3
17.	973	9,6	14314	8,7	71	5,8	6493	6,8	11	,9	715	6,4
18.	668	6,6	10419	6,3	73	6,0	5624	5,9	2	,2	72	,6
19.	483	4,8	8002	4,9	55	4,5	3241	3,4	5	,4	101	,9
20.	357	3,5	5461	3,3	57	4,7	5490	5,8	1	,1	7	,1
21.	197	1,9	5488	3,3	27	2,2	1262	1,3	1	,1	3	,0
22.	360	3,6	12249	7,4	66	5,4	6433	6,7	4	,3	146	1,3
23.	88	,9	3363	2,0	25	2,0	2280	2,4	1	,1	40	,4
24.	104	1,0	20429	12,4	55	4,5	29580	31,0	5	,4	165	1,5
T	10125	100,0	164728	100,0	1221	100,0	95416	100,0	1257	100,0	11162	100,0

TABEL 1 : BEDRAG EN ONDERVERDELING IN PERCENT VAN DE HOOFDBESTANDDELEN
VAN HET TOTAAL NETTO BELASTBAAR INKOMEN (1000F)

PROVINCIE HENEGOUWEN
ARRONDISSEMENT CHARLEROI

KLASSEN VAN TOTAAL NETTO BELASTBAAR INKOMEN	TOTAAL NETTO BELASTBAAR INKOMEN				BEDRIJFSINKOMSTEN			
	AANGIFTEN		INKOMSTEN		AANGIFTEN		INKOMSTEN	
	AANTAL	%	BEDRAG	%	AANTAL	%	BEDRAG	%
1. < 40	6015	4,0	119273	,2	5731	3,8	112895	,2
2. 40 -< 60	3578	2,4	181022	,3	3458	2,3	171617	,3
3. 60 -< 80	4571	3,0	321372	,6	4459	3,0	305976	,6
4. 80 -< 100	5599	3,7	503627	,9	5467	3,6	479034	,9
5. 100 -< 125	6524	4,3	732197	1,3	6392	4,2	699535	1,3
6. 125 -< 150	6090	4,0	836981	1,5	5992	4,0	803758	1,5
7. 150 -< 175	5680	3,7	922248	1,7	5598	3,7	890337	1,6
8. 175 -< 200	5656	3,7	1061244	1,9	5593	3,7	1033029	1,9
9. 200 -< 225	6331	4,2	1348367	2,4	6265	4,2	1317484	2,4
10. 225 -< 250	7097	4,7	1685361	3,1	7041	4,7	1660381	3,1
11. 250 -< 275	7435	4,9	1952989	3,5	7397	4,9	1934360	3,6
12. 275 -< 300	7699	5,1	2213600	4,0	7666	5,1	2190457	4,0
13. 300 -< 350	15829	10,4	5153825	9,3	15786	10,5	5115459	9,4
14. 350 -< 400	15161	10,0	5665711	10,3	15128	10,0	5625023	10,4
15. 400 -< 450	10400	6,8	4403917	8,0	10384	6,9	4372443	8,1
16. 450 -< 500	7824	5,1	3709303	6,7	7800	5,2	3672062	6,8
17. 500 -< 600	11020	7,2	6011649	10,9	10990	7,3	5948280	11,0
18. 600 -< 700	6488	4,3	4190758	7,6	6478	4,3	4147367	7,6
19. 700 -< 800	4153	2,7	3098472	5,6	4142	2,7	3053326	5,6
20. 800 -< 900	2612	1,7	2210133	4,0	2603	1,7	2175154	4,0
21. 900 -< 1000	1705	1,1	1613735	2,9	1702	1,1	1583603	2,9
22. 1000 -< 1500	3231	2,1	3822525	6,9	3216	2,1	3741346	6,9
23. 1500 -< 2000	821	,5	1404758	2,5	820	,5	1354369	2,5
24. 2000 & +	651	,4	2074841	3,8	644	,4	1910428	3,5
T O T A A L	152170	100,0	55237908	100,0	150752	100,0	54297723	100,0

AANGIFTEN MET NULINKOMEN : 1333 (NIET IN DE TABEL BEGREPEN)

P R O V I N C I E H E N E G O U W E N
A R R O N D I S S E M E N T C H A R L E R O I

K L A S S E N	INKOMSTEN VAN ONROERENDE GOEDEREN				INKOMSTEN VAN KAPITALEN EN ROERENDE GOEDEREN				DIVERSE INKOMSTEN			
	AANGIFTEN		INKOMSTEN		AANGIFTEN		INKOMSTEN		AANGIFTEN		INKOMSTEN	
	AANTAL	%	BEDRAG	%	AANTAL	%	BEDRAG	%	AANTAL	%	BEDRAG	%
1.	733	1,3	8075	,6	373	6,9	7261	1,8	15	,3	353	,6
2.	635	1,1	9012	,7	206	3,8	6477	1,6	31	,6	1193	1,9
3.	967	1,7	14739	1,1	203	3,7	7265	1,8	59	1,2	3158	5,2
4.	1342	2,3	23679	1,8	224	4,1	8151	2,1	86	1,7	6117	10,0
5.	1624	2,8	33903	2,6	230	4,2	10151	2,6	70	1,4	5680	9,3
6.	1552	2,7	34870	2,7	207	3,8	10637	2,7	57	1,2	4889	8,0
7.	1417	2,5	35096	2,7	199	3,6	10566	2,7	150	3,0	2355	3,8
8.	1392	2,4	32998	2,6	164	3,0	9488	2,4	209	4,2	2201	3,6
9.	1510	2,6	36571	2,8	169	3,1	9987	2,5	297	6,0	2110	5,5
10.	1677	2,9	35116	2,7	158	2,9	8647	2,2	299	6,1	2757	4,5
11.	1991	3,5	34596	2,7	147	2,7	8035	2,0	328	6,7	2590	4,2
12.	2276	4,0	39536	3,1	154	2,8	9399	2,4	436	8,9	2796	4,6
13.	5470	9,5	82574	6,4	252	4,6	14995	3,8	1180	24,0	5114	8,3
14.	6202	10,8	90951	7,0	270	4,9	14622	3,7	1343	27,3	5439	8,9
15.	4808	8,4	75771	5,9	203	3,7	11568	2,9	183	3,7	1216	2,0
16.	3874	6,8	67891	5,3	190	3,5	12957	3,3	36	,7	1046	1,7
17.	6114	10,7	118989	9,2	353	6,5	20306	5,1	46	,9	2192	3,6
18.	4032	7,0	86803	6,7	298	5,4	15446	3,9	21	,4	904	1,5
19.	2823	4,9	73058	5,7	243	4,4	11481	2,9	22	,4	2173	3,5
20.	1919	3,3	58951	4,6	181	3,3	8953	2,3	14	,3	2263	3,7
21.	1258	2,2	44781	3,5	164	3,0	10689	2,7	8	,2	351	,6
22.	2502	4,4	115204	8,9	427	7,8	32019	8,1	11	,2	491	,8
23.	673	1,2	52809	4,1	211	3,9	23917	6,0	5	,1	202	,3
24.	543	,9	85224	6,6	239	4,4	113841	28,7	14	,3	2397	3,9
T	57334	100,0	1291197	100,0	5468	100,0	396858	100,0	4920	100,0	61277	100,0

TABEL 1 : BEDRAG EN ONDERVERDELING IN PERCENT VAN DE HOOFDBESTANDDELEN
VAN HET TOTAAL NETTO BELASTBAAR INKOMEN (1000F)

PROVINCIE HENEGOUWEN
ARRONDISSEMENT BERGEN

KLASSEN VAN TOTAAL NETTO BELASTBAAR INKOMEN	TOTAAL NETTO BELASTBAAR INKOMEN				BEDRIJFSINKOMSTEN			
	AANGIFTEN		INKOMSTEN		AANGIFTEN		INKOMSTEN	
	AANTAL	%	BEDRAG	%	AANTAL	%	BEDRAG	%
1. < 40	3099	3,7	59461	,2	2955	3,5	56274	,2
2. 40 -< 60	1847	2,2	93494	,3	1790	2,1	89870	,3
3. 60 -< 80	2463	2,9	173786	,6	2408	2,9	166377	,6
4. 80 -< 100	3152	3,7	283344	,9	3063	3,7	270213	,9
5. 100 -< 125	3589	4,2	403655	1,3	3516	4,2	387904	1,3
6. 125 -< 150	3536	4,2	486565	1,6	3474	4,1	471244	1,6
7. 150 -< 175	3408	4,0	553717	1,8	3371	4,0	539069	1,8
8. 175 -< 200	3497	4,1	655921	2,1	3471	4,1	643586	2,1
9. 200 -< 225	4025	4,8	856562	2,8	4000	4,8	844004	2,8
10. 225 -< 250	4297	5,1	1019709	3,3	4270	5,1	1005792	3,3
11. 250 -< 275	4208	5,0	1103409	3,6	4190	5,0	1094271	3,6
12. 275 -< 300	3762	4,7	1138265	3,7	3948	4,7	1128054	3,7
13. 300 -< 350	8202	9,7	2672266	8,7	8177	9,8	2652002	8,8
14. 350 -< 400	8244	9,8	3082320	10,0	8229	9,8	3060560	10,1
15. 400 -< 450	5494	6,5	2325447	7,6	5474	6,5	2302247	7,6
16. 450 -< 500	4172	4,9	1977921	6,4	4166	5,0	1959610	6,5
17. 500 -< 600	5936	7,0	3236163	10,5	5919	7,1	3200103	10,6
18. 600 -< 700	3695	4,4	2388299	7,8	3684	4,4	2357624	7,8
19. 700 -< 800	2388	2,8	1784541	5,8	2381	2,8	1759207	5,8
20. 800 -< 900	1499	1,8	1269330	4,1	1496	1,8	1254317	4,2
21. 900 -< 1000	995	1,2	941696	3,1	992	1,2	926399	3,1
22. 1000 -< 1500	1986	2,4	2355447	7,7	1976	2,4	2302790	7,6
23. 1500 -< 2000	468	,6	802420	2,6	464	,6	768146	2,5
24. 2000 & +	344	,4	1019922	3,3	339	,4	944433	3,1
T O T A A L	84506	100,0	30683660	100,0	83753	100,0	30184096	100,0

AANGIFTEN MET NULINKOMEN : 599 (NIET IN DE TABEL BEGREPEN)

P R O V I N C I E H E N E G O U W E N
A R R O N D I S S E M E N T B E R G E N

K L A S S E N	INKOMSTEN VAN ONROERENDE GOEDEREN				INKOMSTEN VAN KAPITALEN EN ROERENDE GOEDEREN				DIVERSE INKOMSTEN			
	AANGIFTEN		INKOMSTEN		AANGIFTEN		INKOMSTEN		AANGIFTEN		INKOMSTEN	
	AANTAL	%	BEDRAG	%	AANTAL	%	BEDRAG	%	AANTAL	%	BEDRAG	%
1.	228	,8	2685	,5	188	5,6	3661	1,4	8	,2	169	,4
2.	229	,8	3626	,7	99	2,9	3060	1,1	9	,2	374	,9
3.	397	1,3	5802	1,0	106	3,1	3436	1,3	36	,9	1951	4,9
4.	588	2,0	9642	1,7	106	3,1	4659	1,7	53	1,3	4144	10,3
5.	708	2,4	13134	2,4	119	3,5	5655	2,1	49	1,2	3971	9,9
6.	734	2,5	14649	2,6	100	3,0	5202	1,9	23	,6	2120	5,3
7.	732	2,4	12712	2,3	113	3,3	6309	2,3	141	3,5	1900	4,7
8.	778	2,6	13820	2,5	85	2,5	4176	1,6	250	6,2	2240	5,6
9.	875	2,9	14327	2,6	112	3,3	5780	2,2	281	7,0	1453	3,6
10.	925	3,1	17275	3,1	74	2,2	4230	1,6	272	6,7	938	2,3
11.	1080	3,6	12857	2,3	93	2,8	6065	2,3	283	7,0	1795	4,5
12.	1141	3,8	14620	2,6	86	2,5	5642	2,1	329	8,1	1212	3,0
13.	2842	9,5	35481	6,4	159	4,7	9221	3,4	1034	25,6	4235	10,6
14.	3315	11,1	42213	7,6	183	5,4	9529	3,5	1039	25,7	3876	9,7
15.	2451	8,2	33768	6,1	167	4,9	10449	3,9	127	3,1	1416	3,5
16.	1989	6,7	27860	5,0	149	4,4	8110	3,0	33	,8	1165	2,9
17.	3211	10,7	51700	9,3	263	7,8	16649	6,2	28	,7	940	2,3
18.	2233	7,5	41604	7,5	205	6,1	12864	4,8	12	,3	528	1,3
19.	1564	5,2	35379	6,4	175	5,2	11145	4,1	8	,2	390	1,0
20.	1060	3,5	21109	3,8	118	3,5	9698	3,6	7	,2	440	1,1
21.	696	2,3	19238	3,5	109	3,2	7625	2,8	5	,1	1211	3,0
22.	1474	4,9	55194	10,0	318	9,4	31733	11,8	7	,2	656	1,6
23.	354	1,2	24244	4,4	118	3,5	20200	7,5	3	,1	420	1,0
24.	274	,9	30019	5,4	129	3,8	63578	23,7	5	,1	2524	6,3
T	29878	100,0	552958	100,0	3374	100,0	268676	100,0	4042	100,0	40068	100,0

TABEL 1 : BEDRAG EN ONDERVERDELING IN PERCENT VAN DE HOOFDBESTANDELEN
VAN HET TOTAAL NETTO BELASTBAAR INKOMEN (1000F)

PROVINCIE HENEGOUWEN
ARRONDISSEMENT MOESKROEN

KLASSEN VAN TOTAAL NETTO BELASTBAAR INKOMEN	TOTAAL NETTO BELASTBAAR INKOMEN				BEDRIJFSINKOMSTEN			
	AANGIFTEN		INKOMSTEN		AANGIFTEN		INKOMSTEN	
	AANTAL	%	BEDRAG	%	AANTAL	%	BEDRAG	%
1. < 40	772	3,2	15802	,2	709	3,0	14381	,2
2. 40 -< 60	477	2,0	23648	,3	452	1,9	21986	,3
3. 60 -< 80	651	2,7	46038	,6	632	2,6	43982	,6
4. 80 -< 100	976	4,0	87742	1,1	942	3,9	82962	1,0
5. 100 -< 125	1002	4,1	112445	1,4	980	4,1	107731	1,3
6. 125 -< 150	1031	4,2	142442	1,7	1015	4,2	137123	1,7
7. 150 -< 175	1183	4,9	192332	2,4	1157	4,8	185398	2,3
8. 175 -< 200	1170	4,8	219761	2,7	1158	4,8	215627	2,7
9. 200 -< 225	1364	5,6	290390	3,6	1350	5,6	285026	3,6
10. 225 -< 250	1475	6,1	349967	4,3	1470	6,1	346607	4,3
11. 250 -< 275	1248	5,1	327343	4,0	1246	5,2	324855	4,1
12. 275 -< 300	1145	4,7	329392	4,0	1139	4,7	325222	4,1
13. 300 -< 350	2350	9,7	764503	9,4	2339	9,7	756093	9,5
14. 350 -< 400	2678	11,0	1003188	12,3	2673	11,1	996159	12,5
15. 400 -< 450	1954	8,0	826273	10,1	1949	8,1	818905	10,3
16. 450 -< 500	1234	5,1	583792	7,2	1232	5,1	576951	7,2
17. 500 -< 600	1456	6,0	791448	9,7	1455	6,1	782824	9,8
18. 600 -< 700	757	3,1	490196	6,0	756	3,1	483962	6,1
19. 700 -< 800	438	1,8	325647	4,0	438	1,8	319156	4,0
20. 800 -< 900	274	1,1	231658	2,8	272	1,1	226051	2,8
21. 900 -< 1000	171	,7	161478	2,0	170	,7	157399	2,0
22. 1000 -< 1500	317	1,3	376777	4,6	312	1,3	357328	4,5
23. 1500 -< 2000	85	,3	145151	1,8	84	,3	136255	1,7
24. 2000 & +	93	,4	305552	3,8	93	,4	284806	3,6
T O T A A L	24301	100,0	8142965	100,0	24023	100,0	7986989	100,0

AANGIFTEN MET NULINKOMEN : 191 (NIET IN DE TABEL BEGREPEN)

P R O V I N C I E H E N E G O U W E N
A R R O N D I S S E M E N T M O E S K R O E N

K L A S S E N	INKOMSTEN VAN ONROERENDE GOEDEREN				INKOMSTEN VAN KAPITALEN EN ROERENDE GOEDEREN				DIVERSE INKOMSTEN			
	AANGIFTEN		INKOMSTEN		AANGIFTEN		INKOMSTEN		AANGIFTEN		INKOMSTEN	
	AANTAL	%	BEDRAG	%	AANTAL	%	BEDRAG	%	AANTAL	%	BEDRAG	%
1.	84	1,0	825	,6	71	8,3	1222	2,1				
2.	67	,8	1094	,8	45	5,3	1215	2,1	2	,1	97	,9
3.	115	1,4	1512	1,1	27	3,2	1016	1,8	6	,4	217	2,0
4.	153	1,9	3313	2,4	36	4,2	1791	3,1	8	,5	487	4,5
5.	159	1,9	3555	2,6	36	4,2	1702	3,0	8	,5	579	5,3
6.	166	2,0	3844	2,8	36	4,2	2028	3,5	5	,3	416	3,8
7.	207	2,5	5702	4,2	29	3,4	1401	2,4	49	3,1	1234	11,4
8.	196	2,4	4236	3,1	26	3,0	1483	2,6	65	4,1	114	1,1
9.	238	2,9	4738	3,5	34	4,0	2314	4,0	77	4,9	262	2,4
10.	321	3,9	4327	3,2	24	2,8	1395	2,4	98	6,2	368	3,4
11.	311	3,8	3341	2,4	19	2,2	640	1,1	104	6,6	461	4,3
12.	363	4,4	3931	2,9	23	2,7	1703	3,0	151	9,6	527	4,9
13.	793	9,7	9378	6,8	39	4,6	3306	5,7	403	25,5	983	9,1
14.	1137	13,9	11294	8,2	34	4,0	2221	3,9	488	30,9	1454	13,4
15.	974	11,9	10211	7,5	32	3,7	2046	3,6	86	5,4	169	1,6
16.	648	7,9	7138	5,2	40	4,7	2490	4,3	11	,7	396	3,7
17.	832	10,2	10892	8,0	46	5,4	2402	4,2	6	,4	169	1,6
18.	455	5,6	7766	5,7	50	5,8	1869	3,2	3	,2	98	,9
19.	291	3,6	7080	5,2	36	4,2	2150	3,7				
20.	190	2,3	3756	2,7	27	3,2	1749	3,0	1	,1	3	,0
21.	120	1,5	4520	3,3	22	2,6	1333	2,3				
22.	217	2,7	11938	8,7	72	8,4	7240	12,6	3	,2	74	,7
23.	55	,7	5639	4,1	17	2,0	3533	6,1	3	,2	175	1,6
24.	69	,8	6902	5,0	35	4,1	9278	16,1	2	,1	2543	23,5
T	8161	100,0	136932	100,0	856	100,0	57527	100,0	1579	100,0	10826	100,0

TABEL 1 : BEDRAG EN ONDERVERDELING IN PERCENT VAN DE HOOFDBESTANDDELEN
VAN HET TOTAAL NETTO BELASTBAAR INKOMEN (1000F)

PROVINCIE HENEGOUWEN
ARRONDISSEMENT ZINNIK

KLASSEN VAN TOTAAL NETTO BELASTBAAR INKOMEN	TOTAAL NETTO BELASTBAAR INKOMEN				BEDRIJFSINKOMSTEN			
	AANGIFTEN		INKOMSTEN		AANGIFTEN		INKOMSTEN	
	AANTAL	%	BEDRAG	%	AANTAL	%	BEDRAG	%
1. < 40	2178	3,9	42460	,2	2030	3,7	39468	,2
2. 40 -< 60	1238	2,2	62206	,3	1172	2,1	57363	,3
3. 60 -< 80	1645	3,0	115727	,6	1600	2,9	109645	,5
4. 80 -< 100	1986	3,6	178675	,9	1926	3,5	167404	,8
5. 100 -< 125	2156	3,9	241884	1,2	2102	3,8	228850	1,1
6. 125 -< 150	2115	3,8	290392	1,4	2067	3,8	277795	1,4
7. 150 -< 175	1964	3,5	319311	1,5	1938	3,5	307998	1,5
8. 175 -< 200	1959	3,5	367518	1,8	1925	3,5	355136	1,7
9. 200 -< 225	2413	4,3	513825	2,5	2388	4,3	504536	2,5
10. 225 -< 250	2610	4,7	620280	3,0	2596	4,7	610682	3,0
11. 250 -< 275	2691	4,8	706580	3,4	2676	4,9	697791	3,4
12. 275 -< 300	2812	5,1	808615	3,9	2796	5,1	799159	3,9
13. 300 -< 350	5401	9,7	1757350	8,4	5386	9,8	1740917	8,5
14. 350 -< 400	5339	9,6	1997702	9,6	5320	9,7	1980480	9,7
15. 400 -< 450	4049	7,3	1718072	8,3	4039	7,3	1702082	8,4
16. 450 -< 500	3021	5,4	1432282	6,9	3011	5,5	1415870	6,9
17. 500 -< 600	4167	7,5	2274286	10,9	4158	7,6	2252457	11,1
18. 600 -< 700	2561	4,6	1656103	8,0	2558	4,7	1636852	8,0
19. 700 -< 800	1621	2,9	1209310	5,8	1617	2,9	1194302	5,9
20. 800 -< 900	1056	1,9	892601	4,3	1053	1,9	878523	4,3
21. 900 -< 1000	695	1,3	657739	3,2	694	1,3	648789	3,2
22. 1000 -< 1500	1362	2,4	1606398	7,7	1355	2,5	1562042	7,7
23. 1500 -< 2000	307	,6	521635	2,5	306	,6	501333	2,5
24. 2000 & +	252	,5	822891	4,0	252	,5	712713	3,5
T O T A A L	55598	100,0	20813842	100,0	54965	100,0	20382237	100,0

AANGIFTEN MET NULINKOMEN : 428 (NIET IN DE TABEL BEGREPEN)

P R O V I N C I E H E N E G O U W E N
A R R O N D I S S E M E N T Z I N N I K

K L A S S E N	INKOMSTEN VAN ONROERENDE GOEDEREN				INKOMSTEN VAN KAPITALEN EN ROERENDE GOEDEREN				DIVERSE INKOMSTEN			
	AANGIFTEN		INKOMSTEN		AANGIFTEN		INKOMSTEN		AANGIFTEN		INKOMSTEN	
	AANTAL	%	BEDRAG	%	AANTAL	%	BEDRAG	%	AANTAL	%	BEDRAG	%
1.	345	1,5	3654	,8	189	6,5	3262	1,3	10	,5	230	1,1
2.	278	1,2	3384	,8	132	4,5	3879	1,6	12	,6	394	1,9
3.	474	2,0	6095	1,4	120	4,1	3611	1,5	15	,8	744	3,6
4.	643	2,8	9065	2,1	142	4,8	5461	2,2	26	1,3	1913	9,4
5.	701	3,0	12364	2,8	138	4,7	6155	2,5	13	,7	969	4,7
6.	659	2,8	11548	2,6	115	3,9	5692	2,3	19	1,0	1292	6,3
7.	621	2,7	11824	2,7	91	3,1	4035	1,6	59	3,0	1014	5,0
8.	508	2,2	11653	2,7	82	2,8	4820	1,9	97	4,9	873	4,3
9.	606	2,6	10879	2,5	82	2,8	3652	1,5	115	5,9	1100	5,4
10.	705	3,0	11559	2,6	77	2,6	4432	1,8	154	7,9	1085	5,3
11.	854	3,7	12795	2,9	58	2,0	3456	1,4	151	7,7	1276	6,2
12.	957	4,1	12474	2,8	66	2,3	5243	2,1	180	9,2	2140	10,5
13.	2117	9,1	28138	6,4	132	4,5	6270	2,5	471	24,0	1891	9,3
14.	2346	10,1	31191	7,1	137	4,7	7081	2,9	514	26,2	1932	9,5
15.	2007	8,6	26922	6,1	125	4,3	6787	2,7	66	3,4	622	3,0
16.	1633	7,0	26299	6,0	116	4,0	5974	2,4	10	,5	425	2,1
17.	2410	10,3	36348	8,3	198	6,8	10102	4,1	15	,8	923	4,5
18.	1592	6,8	29158	6,6	156	5,3	10312	4,2	7	,4	251	1,2
19.	1090	4,7	22644	5,2	127	4,3	5639	2,3	3	,2	65	,3
20.	749	3,2	17570	4,0	108	3,7	8092	3,3	3	,2	183	,9
21.	503	2,2	11814	2,7	84	2,9	6141	2,5	2	,1	306	1,5
22.	1047	4,5	40731	9,3	275	9,4	28833	11,6	8	,4	163	,8
23.	241	1,0	17406	4,0	78	2,7	11378	4,6	3	,2	81	,4
24.	206	,9	33328	7,6	102	3,5	87936	35,4	7	,4	553	2,7
T	23292	100,0	438843	100,0	2930	100,0	248243	100,0	1960	100,0	20425	100,0

TABEL 1 : BEDRAG EN ONDERVERDELING IN PERCENT VAN DE HOOFDBESTANDELEN
VAN HET TOTAAL NETTO BELASTBAAR INKOMEN (1000F)

PROVINCIE HENEGOUWEN
ARRONDISSEMENT THUIN

KLASSEN VAN TOTAAL NETTO BELASTBAAR INKOMEN	TOTAAL NETTO BELASTBAAR INKOMEN				BEDRIJFSINKOMSTEN			
	AANGIFTEN		INKOMSTEN		AANGIFTEN		INKOMSTEN	
	AANTAL	%	BEDRAG	%	AANTAL	%	BEDRAG	%
1. < 40	1785	3,9	35578	,2	1656	3,7	32963	,2
2. 40 -< 60	1026	2,2	51454	,3	978	2,2	47790	,3
3. 60 -< 80	1320	2,9	92722	,6	1272	2,8	87508	,5
4. 80 -< 100	1656	3,6	148866	,9	1612	3,6	140529	,9
5. 100 -< 125	2020	4,4	226439	1,4	1974	4,4	215698	1,4
6. 125 -< 150	1939	4,3	265974	1,6	1912	4,2	256995	1,6
7. 150 -< 175	1709	3,7	277445	1,7	1689	3,7	269053	1,7
8. 175 -< 200	1842	4,0	345537	2,1	1821	4,0	335802	2,1
9. 200 -< 225	2124	4,7	452243	2,6	2112	4,7	444082	2,8
10. 225 -< 250	2416	5,3	574633	3,6	2402	5,3	567554	3,6
11. 250 -< 275	2632	5,8	690786	4,3	2614	5,8	682885	4,3
12. 275 -< 300	2393	5,2	687588	4,3	2384	5,3	681131	4,3
13. 300 -< 350	4695	10,3	1526566	9,4	4683	10,4	1514016	9,5
14. 350 -< 400	4569	9,6	1631862	10,1	4357	9,7	1621445	10,2
15. 400 -< 450	2963	6,5	1255942	7,8	2958	6,6	1244978	7,8
16. 450 -< 500	2103	4,6	997326	6,2	2098	4,6	988315	6,2
17. 500 -< 600	2978	6,5	1624529	10,0	2975	6,6	1612011	10,1
18. 600 -< 700	1859	4,1	1202269	7,4	1857	4,1	1189064	7,5
19. 700 -< 800	1212	2,7	903750	5,6	1208	2,7	896075	5,6
20. 800 -< 900	784	1,7	661554	4,1	784	1,7	654838	4,1
21. 900 -< 1000	469	1,0	444474	2,7	468	1,0	439363	2,8
22. 1000 -< 1500	923	2,0	1096898	6,8	921	2,0	1076996	6,8
23. 1500 -< 2000	229	,5	393155	2,4	229	,5	383790	2,4
24. 2000 & +	172	,4	590051	3,6	171	,4	540563	3,4
T O T A A L	45618	100,0	16177691	100,0	45135	100,0	15923444	100,0

AANGIFTEN MET NIJLINKOMEN : 461 (NIET IN DE TABEL BEGREPEN)

P R O V I N C I E H E N E G O U W E N
A R R O N D I S S E M E N T T H U I N

K L A S S E N	INKOMSTEN VAN ONROERENDE GOEDEREN				INKOMSTEN VAN KAPITALEN EN ROERENDE GOEDEREN				DIVERSE INKOMSTEN			
	AANGIFTEN		INKOMSTEN		AANGIFTEN		INKOMSTEN		AANGIFTEN		INKOMSTEN	
	AANTAL	%	BEDRAG	%	AANTAL	%	BEDRAG	%	AANTAL	%	BEDRAG	%
1.	225	1,3	2193	,7	175	9,0	3278	2,6	4	,2	92	,5
2.	183	1,0	2332	,8	89	4,6	2827	2,2	4	,2	210	1,2
3.	306	1,7	4823	1,6	102	5,3	3365	2,6	10	,5	569	3,4
4.	375	2,1	5765	1,9	86	4,4	3686	2,9	22	1,1	1694	10,0
5.	473	2,6	8668	2,8	87	4,5	4406	3,5	17	,8	1364	8,1
6.	470	2,6	8584	2,8	77	4,0	4038	3,2	5	,2	332	2,0
7.	421	2,4	7660	2,5	62	3,2	3392	2,7	53	2,6	772	4,6
8.	447	2,5	8183	2,7	74	3,8	4553	3,6	94	4,7	745	4,4
9.	492	2,8	9168	3,0	59	3,0	2577	2,0	130	6,5	680	4,0
10.	631	3,5	8693	2,8	50	2,6	2935	2,3	140	7,0	1147	6,8
11.	799	4,5	10714	3,5	50	2,6	3646	2,9	194	9,7	1308	7,8
12.	819	4,6	10026	3,3	48	2,5	2881	2,3	180	9,0	665	3,9
13.	1872	10,5	20762	6,7	95	4,9	6635	5,2	492	24,5	2092	12,4
14.	1957	11,0	21532	7,0	92	4,7	4758	3,7	535	26,6	1794	10,6
15.	1489	8,3	19806	6,4	84	4,3	4121	3,2	70	3,5	584	3,5
16.	1153	6,5	13654	4,4	59	3,0	5035	4,0	10	,5	417	2,5
17.	1762	9,9	24934	8,1	123	6,3	6487	5,1	11	,5	393	2,3
18.	1209	6,8	22145	7,2	106	5,5	6053	4,7	12	,6	380	2,3
19.	852	4,8	14688	4,8	71	3,7	4117	3,2	3	,1	189	1,1
20.	567	3,2	11324	3,7	61	3,1	3014	2,4	3	,1	316	1,9
21.	345	1,9	7683	2,5	45	2,3	3360	2,6	5	,2	274	1,6
22.	696	3,9	27249	8,8	116	6,0	12277	9,6	7	,3	117	,7
23.	178	1,0	11006	3,6	58	3,0	4271	3,4	4	,2	704	4,2
24.	136	,8	26554	8,6	71	3,7	25749	20,2	4	,2	22	,1
T	17857	100,0	308146	100,0	1940	100,0	127461	100,0	2009	100,0	16860	100,0

TABEL 1 : BEDRAG EN ONDERVERDELING IN PERCENT VAN DE HOOFDBESTANDELEN
VAN HET TOTAAL NETTO BELASTBAAR INKOMEN (1000F)

PROVINCIE HENEGOUWEN
ARRONDISSEMENT DOORNIK

KLASSEN VAN TOTAAL NETTO BELASTBAAR INKOMEN	TOTAAL NETTO BELASTBAAR INKOMEN				BEDRIJFSINKOMSTEN			
	AANGIFTEN		INKOMSTEN		AANGIFTEN		INKOMSTEN	
	AANTAL	%	BEDRAG	%	AANTAL	%	BEDRAG	%
1. < 40	2303	4,8	43802	,3	2120	4,5	39756	,2
2. 40 -< 60	1255	2,6	63347	,4	1192	2,5	58829	,4
3. 60 -< 80	1438	3,0	100928	,6	1379	2,9	94809	,6
4. 80 -< 100	1574	3,3	141704	,8	1531	3,2	134026	,8
5. 100 -< 125	1929	4,0	216379	1,3	1860	3,9	204100	1,2
6. 125 -< 150	1920	4,0	263499	1,5	1882	4,0	251972	1,5
7. 150 -< 175	1841	3,8	298674	1,8	1806	3,8	286016	1,7
8. 175 -< 200	1864	3,9	349785	2,1	1835	3,9	339318	2,1
9. 200 -< 225	2382	5,0	508048	3,0	2357	5,0	496793	3,0
10. 225 -< 250	2735	5,7	649303	3,8	2712	5,7	638267	3,9
11. 250 -< 275	2609	5,4	684516	4,0	2592	5,5	676855	4,1
12. 275 -< 300	2418	5,0	695385	4,1	2407	5,1	687542	4,2
13. 300 -< 350	4593	9,6	1492120	8,8	4569	9,7	1475674	8,9
14. 350 -< 400	4630	9,6	1732515	10,2	4615	9,7	1714136	10,4
15. 400 -< 450	3150	6,6	1334521	7,8	3140	6,6	1318697	8,0
16. 450 -< 500	2371	4,9	1122631	6,6	2359	5,0	1105132	6,7
17. 500 -< 600	3135	6,5	1707393	10,0	3124	6,6	1680523	10,2
18. 600 -< 700	1988	4,1	1284406	7,5	1981	4,2	1262915	7,6
19. 700 -< 800	1241	2,6	929425	5,5	1236	2,6	910583	5,5
20. 800 -< 900	763	1,6	646630	3,8	757	1,6	627961	3,8
21. 900 -< 1000	507	1,1	480249	2,8	504	1,1	469846	2,8
22. 1000 -< 1500	939	2,0	1108968	6,5	928	2,0	1061436	6,4
23. 1500 -< 2000	216	,4	369102	2,2	213	,4	341634	2,1
24. 2000 & +	245	,5	800442	4,7	237	,5	662587	4,0
T O T A A L	48046	100,0	-17023832	100,0	47336	100,0	16539407	100,0

AANGIFTEN MET NULINKOMEN : 575 (NIET IN DE TABEL BEGREPEN)

P R O V I N C I E H E N E G O U W E N
A R R O N D I S S E M E N T D O O R N I K

K L A S S E N	INKOMSTEN VAN ONROERENDE GOEDEREN				INKOMSTEN VAN KAPITALEN EN ROERENDE GOEDEREN				DIVERSE INKOMSTEN			
	AANGIFTEN		INKOMSTEN		AANGIFTEN		INKOMSTEN		AANGIFTEN		INKOMSTEN	
	AANTAL	%	BEDRAG	%	AANTAL	%	BEDRAG	%	AANTAL	%	BEDRAG	%
1.	318	1,8	2445	,8	234	8,6	4493	1,4	15	,7	257	1,3
2.	219	1,2	2249	,8	117	4,3	3668	1,1	7	,3	248	1,3
3.	304	1,7	3377	1,1	118	4,3	4251	1,3	13	,6	674	3,5
4.	377	2,1	5789	1,9	89	3,3	3136	1,0	23	1,0	1428	7,3
5.	442	2,5	7698	2,6	123	4,5	6803	2,1	23	1,0	1673	8,6
6.	472	2,7	7802	2,6	98	3,6	4853	1,5	18	,8	1284	6,6
7.	452	2,6	8407	2,8	107	3,9	6599	2,1	45	2,0	1039	5,3
8.	434	2,5	8131	2,7	67	2,5	5306	1,7	97	4,2	1085	5,6
9.	524	3,0	8622	2,9	91	3,3	5910	1,8	159	7,0	1477	7,6
10.	685	3,9	9710	3,3	86	3,2	5484	1,7	165	7,2	371	1,9
11.	721	4,1	9030	3,0	73	2,7	4489	1,4	171	7,5	514	2,6
12.	762	4,3	8639	2,9	78	2,9	4949	1,5	207	9,1	457	2,3
13.	1700	9,7	18851	6,3	124	4,5	8129	2,5	569	24,9	2015	10,3
14.	1896	10,8	20122	6,8	142	5,2	8356	2,6	606	26,5	2334	12,0
15.	1448	8,2	15197	5,1	124	4,5	9533	3,0	83	3,6	266	1,4
16.	1205	6,9	15039	5,1	112	4,1	8604	2,7	12	,5	194	1,0
17.	1725	9,8	23607	7,9	190	7,0	15792	4,9	21	,9	827	4,2
18.	1205	6,9	18883	6,4	131	4,8	10608	3,3	9	,4	316	1,6
19.	776	4,4	14836	5,0	131	4,8	11048	3,5	10	,4	901	4,6
20.	512	2,9	11398	3,8	81	3,0	10969	3,4	8	,4	402	2,1
21.	348	2,0	8500	2,9	63	2,3	5959	1,9	2	,1	728	3,7
22.	702	4,0	31695	10,7	163	6,0	30252	9,5	6	,3	436	2,2
23.	163	,9	12102	4,1	68	2,5	19888	6,2	9	,4	169	,9
24.	197	1,1	24867	8,4	117	4,3	120620	37,7	5	,2	389	2,0
T	17587	100,0	296996	100,0	2727	100,0	319699	100,0	2283	100,0	19484	100,0

TABEL 1 : BEDRAG EN ONDERVERDELING IN PERCENT VAN DE HOOFDBESTANDELEN
VAN HET TOTAAL NETTO BELASTBAAR INKOMEN (1000F)

PROVINCIE LUIK
ARRONDISSEMENT HOEI

KLASSEN VAN TOTAAL NETTO BELASTBAAR INKOMEN	TOTAAL NETTO BELASTBAAR INKOMEN				BEDRIJFSINKOMSTEN			
	AANGIFTEN		INKOMSTEN		AANGIFTEN		INKOMSTEN	
	AANTAL	%	BEDRAG	%	AANTAL	%	BEDRAG	%
1. < 40	1281	4,2	25570	,2	1185	4,0	23590	,2
2. 40 -< 60	763	2,5	38615	,3	726	2,4	35741	,3
3. 60 -< 80	908	3,0	63753	,6	880	3,0	60244	,5
4. 80 -< 100	1044	3,5	93963	,8	1004	3,4	88182	,8
5. 100 -< 125	1157	3,8	129827	1,1	1130	3,8	122714	1,1
6. 125 -< 150	1078	3,6	148263	1,3	1052	3,5	141006	1,3
7. 150 -< 175	1011	3,3	163959	1,4	995	3,3	157948	1,4
8. 175 -< 200	1018	3,4	191229	1,7	1003	3,4	184407	1,6
9. 200 -< 225	1223	4,0	260713	2,3	1214	4,1	254333	2,3
10. 225 -< 250	1248	4,1	296442	2,6	1238	4,2	291080	2,6
11. 250 -< 275	1364	4,5	358034	3,1	1349	4,5	352417	3,1
12. 275 -< 300	1366	4,5	392898	3,4	1360	4,6	388640	3,4
13. 300 -< 350	2969	9,8	966529	8,4	2958	9,9	956631	8,5
14. 350 -< 400	2887	9,6	1079747	9,3	2878	9,7	1070184	9,5
15. 400 -< 450	2231	7,4	945564	8,2	2226	7,5	936453	8,3
16. 450 -< 500	1723	5,7	816982	7,1	1719	5,8	810708	7,2
17. 500 -< 600	2378	7,9	1297750	11,2	2369	7,9	1283098	11,4
18. 600 -< 700	1471	4,9	949946	8,2	1464	4,9	934901	8,3
19. 700 -< 800	967	3,2	723183	6,3	963	3,2	710266	6,3
20. 800 -< 900	586	1,9	495820	4,3	586	2,0	489795	4,3
21. 900 -< 1000	388	1,3	368076	3,2	388	1,3	359295	3,2
22. 1000 -< 1500	805	2,7	954265	8,3	799	2,7	920166	8,2
23. 1500 -< 2000	176	,6	298497	2,6	172	,6	280320	2,5
24. 2000 & +	168	,6	492991	4,3	164	,5	420491	3,7
T O T A A L	30210	100,0	11552616	100,0	29822	100,0	11272610	100,0

AANGIFTEN MET NULINKOMEN : 329 (NIET IN DE TABEL BEGREPEN)

P R O V I N C I E L U I K
A R R O N D I S S E M E N T H O E I

K L A S S E N	INKOMSTEN VAN ONROERENDE GOEDEREN				INKOMSTEN VAN KAPITALEN EN ROERENDE GOEDEREN				DIVERSE INKOMSTEN			
	AANGIFTEN		INKOMSTEN		AANGIFTEN		INKOMSTEN		AANGIFTEN		INKOMSTEN	
	AANTAL	%	BEDRAG	%	AANTAL	%	BEDRAG	%	AANTAL	%	BEDRAG	%
1.	272	1,9	2193	,9	118	7,4	2181	1,2	9	1,0	200	1,2
2.	241	1,7	2619	1,1	77	4,9	2115	1,2	2	,2	117	,7
3.	299	2,1	2863	1,2	52	3,3	1794	1,0	19	2,1	1036	6,3
4.	383	2,7	4139	1,7	62	3,9	2587	1,5	24	2,7	1732	10,5
5.	429	3,0	6215	2,5	68	4,3	2738	1,5	19	2,1	1262	7,6
6.	383	2,7	5865	2,4	54	3,4	3107	1,7	18	2,0	1323	8,0
7.	349	2,5	5994	2,5	42	2,7	1953	1,1	20	2,3	892	5,4
8.	356	2,5	6816	2,8	27	1,7	1595	,9	31	3,5	1108	6,7
9.	375	2,6	6232	2,6	49	3,1	3378	1,9	42	4,7	323	1,9
10.	391	2,8	6048	2,5	34	2,1	1980	1,1	56	6,3	750	4,5
11.	500	3,5	7512	3,1	32	2,0	2074	1,2	49	5,5	454	2,7
12.	550	3,9	6966	2,9	33	2,1	2176	1,2	65	7,3	627	3,8
13.	1319	9,3	15402	6,3	82	5,2	4858	2,7	225	25,4	1310	7,9
14.	1440	10,2	16053	6,6	85	5,4	5988	3,4	211	23,8	922	5,6
15.	1251	8,8	14764	6,0	78	4,9	4007	2,3	32	3,6	1016	6,1
16.	1026	7,2	12670	5,2	52	3,3	3592	2,0	9	1,0	254	1,5
17.	1427	10,1	22690	9,3	101	6,4	6263	3,5	17	1,9	1334	8,1
18.	935	6,6	19489	8,0	107	6,8	7119	4,0	13	1,5	774	4,7
19.	675	4,8	15243	6,2	69	4,4	6843	3,8	5	,6	187	1,1
20.	415	2,9	9218	3,8	50	3,2	2792	1,6	1	,1	240	1,4
21.	283	2,0	7638	3,1	49	3,1	5679	3,2	4	,5	457	2,8
22.	565	4,1	25086	10,3	140	8,8	21753	12,2	9	1,0	145	,9
23.	133	,9	8254	3,4	55	3,5	14020	7,9	5	,6	95	,6
24.	139	1,0	14275	5,8	68	4,3	67259	37,8	1	,1	11	,1
T	14156	100,0	244264	100,0	1584	100,0	177851	100,0	886	100,0	16569	100,0

TABEL 1 : BEDRAG EN ONDERVERDELING IN PERCENT VAN DE HOOFDBESTANDELEN
VAN HET TOTAAL NETTO BELASTBAAR INKOMEN (1000F)

PROVINCIE LUIK
ARRONDISSEMENT LUIK

KLASSEN VAN TOTAAL NETTO BELASTBAAR INKOMEN	TOTAAL NETTO BELASTBAAR INKOMEN				BEDRIJFSINKOMSTEN			
	AANGIFTEN		INKOMSTEN		AANGIFTEN		INKOMSTEN	
	AANTAL	%	BEDRAG	%	AANTAL	%	BEDRAG	%
1. < 40	9582	4,3	178546	,2	8986	4,1	166226	,2
2. 40 -< 60	5104	2,3	257303	,3	4880	2,2	239147	,3
3. 60 -< 80	6205	2,8	437894	,5	5965	2,7	410601	,5
4. 80 -< 100	7814	3,5	702895	,8	7551	3,4	659489	,8
5. 100 -< 125	8498	3,8	954786	1,1	8220	3,7	895555	1,0
6. 125 -< 150	8023	3,6	1103099	1,2	7830	3,5	1043290	1,2
7. 150 -< 175	7675	3,4	1246232	1,4	7512	3,4	1189169	1,4
8. 175 -< 200	7888	3,5	1480363	1,7	7749	3,5	1426364	1,6
9. 200 -< 225	8624	3,8	1834521	2,1	8506	3,8	1780235	2,0
10. 225 -< 250	9139	4,1	2170603	2,4	9040	4,1	2121758	2,4
11. 250 -< 275	9067	4,0	2379323	2,7	8994	4,1	2333414	2,7
12. 275 -< 300	9253	4,1	2660870	3,0	9196	4,2	2618094	3,0
13. 300 -< 350	19540	8,7	6364273	7,1	19416	8,8	6281169	7,2
14. 350 -< 400	21195	9,4	7936194	8,9	21119	9,5	7856041	9,0
15. 400 -< 450	16709	7,4	7086333	7,9	16653	7,5	7009961	8,0
16. 450 -< 500	13736	6,1	6512641	7,3	13692	6,2	6439501	7,4
17. 500 -< 600	19270	8,6	10517091	11,8	19204	8,7	10384522	11,9
18. 600 -< 700	11964	5,3	7734222	8,7	11925	5,4	7625732	8,8
19. 700 -< 800	7668	3,4	5717631	6,4	7637	3,4	5618271	6,4
20. 800 -< 900	4865	2,2	4121055	4,6	4844	2,2	4035343	4,6
21. 900 -< 1000	3227	1,4	3055710	3,4	3211	1,4	2988444	3,4
22. 1000 -< 1500	6430	2,9	7649490	8,6	6397	2,9	7416838	8,5
23. 1500 -< 2000	1700	,8	2902635	3,3	1686	,8	2775654	3,2
24. 2000 & +	1306	,6	4253448	4,8	1290	,6	3819633	4,4
T O T A A L	224482	100,0	89257408	100,0	221503	100,0	87134451	100,0

AANGIFTEN MET NULINKOMEN : 2323 (NIET IN DE TABEL BEGREPEN)

P R O V I N C I E L U I K
A R R O N D I S S E M E N T L U I K

K L A S S E N	INKOMSTEN VAN ONROERENDE GOEDEREN				INKOMSTEN VAN KAPITALEN EN ROERENDE GOEDEREN				DIVERSE INKOMSTEN			
	AANGIFTEN		INKOMSTEN		AANGIFTEN		INKOMSTEN		AANGIFTEN		INKOMSTEN	
	AANTAL	%	BEDRAG	%	AANTAL	%	BEDRAG	%	AANTAL	%	BEDRAG	%
1.	1024	1,2	12807	,5	763	6,3	14137	1,4	53	,7	1140	,7
2.	938	1,1	14261	,6	449	3,7	12947	1,3	88	1,2	3118	1,8
3.	1438	1,6	23404	1,0	405	3,4	13361	1,4	166	2,2	9268	5,3
4.	2172	2,4	39229	1,6	397	3,3	13248	1,3	215	2,9	14825	8,5
5.	2445	2,8	53245	2,2	465	3,9	19493	2,0	197	2,7	15055	8,7
6.	2259	2,5	55772	2,3	381	3,2	17965	1,8	148	2,0	12609	7,3
7.	2053	2,3	55726	2,3	358	3,0	17062	1,7	255	3,4	10854	6,3
8.	2055	2,3	56506	2,3	311	2,6	15808	1,6	324	4,4	9736	5,6
9.	2145	2,4	57202	2,3	321	2,7	19012	1,9	425	5,7	8093	4,7
10.	2176	2,5	55100	2,3	310	2,6	17065	1,7	444	6,0	7933	4,6
11.	2460	2,8	58302	2,4	304	2,5	18527	1,9	484	6,5	5712	3,3
12.	2737	3,1	60586	2,5	310	2,6	17969	1,8	563	7,6	4788	2,8
13.	6687	7,5	130383	5,3	565	4,7	34614	3,5	1547	20,9	11826	6,8
14.	8332	9,4	150222	6,1	533	4,4	29016	2,9	1762	23,8	11255	6,5
15.	7544	8,5	143166	5,9	503	4,2	25879	2,6	299	4,0	6463	3,7
16.	6791	7,7	131487	5,4	480	4,0	29140	3,0	87	1,2	4200	2,4
17.	10392	11,7	222923	9,1	841	7,0	50658	5,1	102	1,4	5486	3,2
18.	7149	8,1	177793	7,3	688	5,7	44412	4,5	55	,7	5219	3,0
19.	4954	5,6	142502	5,8	585	4,9	42384	4,3	30	,4	2749	1,6
20.	3347	3,8	112144	4,6	485	4,0	37284	3,8	24	,3	1983	1,1
21.	2304	2,6	86566	3,5	358	3,0	26567	2,7	27	,4	2269	1,3
22.	4848	5,5	262059	10,7	1179	9,8	108630	11,0	60	,8	6036	3,5
23.	1380	1,6	112271	4,6	488	4,0	69512	7,1	24	,3	2964	1,7
24.	1110	1,3	230771	9,4	580	4,8	289834	29,4	23	,3	9861	5,7
T	88740	100,0	2444427	100,0	12059	100,0	984524	100,0	7402	100,0	173452	100,0

TABEL 1 : BEDRAG EN ONDERVERDELING IN PERCENT VAN DE HOOFDBESTANDELEN
VAN HET TOTAAL NETTO BELASTBAAR INKOMEN (1000F)

PROVINCIE LUIK
ARRONDISSEMENT VERVIERS

KLASSEN VAN TOTAAL NETTO BELASTBAAR INKOMEN	TOTAAL NETTO BELASTBAAR INKOMEN				BEDRIJFSINKOMSTEN			
	AANGIFTEN		INKOMSTEN		AANGIFTEN		INKOMSTEN	
	AANTAL	%	BEDRAG	%	AANTAL	%	BEDRAG	%
1. < 40	4031	4,7	76570	,2	3572	4,2	66402	,2
2. 40 -< 60	1954	2,3	98506	,3	1823	2,2	87886	,3
3. 60 -< 80	2331	2,7	163603	,5	2206	2,6	148611	,5
4. 80 -< 100	2972	3,4	268039	,9	2853	3,4	244788	,8
5. 100 -< 125	3323	3,9	373456	1,2	3223	3,8	346628	1,2
6. 125 -< 150	3356	3,9	462061	1,5	3265	3,9	431757	1,4
7. 150 -< 175	3368	3,9	547211	1,8	3299	3,9	520309	1,7
8. 175 -< 200	3487	4,0	654296	2,1	3411	4,0	625611	2,1
9. 200 -< 225	4094	4,7	871700	2,8	4039	4,8	848765	2,8
10. 225 -< 250	4493	5,2	1067715	3,4	4451	5,3	1044622	3,5
11. 250 -< 275	4487	5,2	1178084	3,8	4450	5,3	1156195	3,8
12. 275 -< 300	4520	5,2	1299578	4,2	4485	5,3	1275693	4,2
13. 300 -< 350	8964	10,4	2914937	9,4	8919	10,5	2875131	9,5
14. 350 -< 400	8323	9,7	3114982	10,0	8294	9,8	3072206	10,2
15. 400 -< 450	5628	6,5	2384224	7,7	5611	6,6	2347150	7,8
16. 450 -< 500	4300	5,0	2037575	6,5	4282	5,1	1999785	6,6
17. 500 -< 600	5865	6,8	3202177	10,3	5826	6,9	3139318	10,4
18. 600 -< 700	3470	4,0	2241096	7,2	3451	4,1	2193441	7,3
19. 700 -< 800	2318	2,7	1730380	5,6	2305	2,7	1684697	5,6
20. 800 -< 900	1346	1,6	1138874	3,7	1338	1,6	1105383	3,7
21. 900 -< 1000	868	1,0	821238	2,6	861	1,0	791182	2,6
22. 1000 -< 1500	1757	2,0	2076839	6,7	1745	2,1	1988548	6,6
23. 1500 -< 2000	462	,5	790486	2,5	454	,5	733841	2,4
24. 2000 & +	492	,6	1635181	5,2	486	,6	1401114	4,7
T O T A A L	86209	100,0	31148808	100,0	84649	100,0	30129063	100,0

AANGIFTEN MET NULINKOMEN : 789 (NIET IN DE TABEL BEGREPEN)

P R O V I N C I E L U I K
A R R O N D I S S E M E N T V E R V I E R S

K L A S S E N	INKOMSTEN VAN ONROERENDE GOEDEREN				INKOMSTEN VAN KAPITALEN EN ROERENDE GOEDEREN				DIVERSE INKOMSTEN			
	AANGIFTEN		INKOMSTEN		AANGIFTEN		INKOMSTEN		AANGIFTEN		INKOMSTEN	
	AANTAL	%	BEDRAG	%	AANTAL	%	BEDRAG	%	AANTAL	%	BEDRAG	%
1.	637	2,0	7304	1,0	704	11,4	11747	2,2	30	1,0	557	1,1
2.	407	1,3	5988	,8	302	4,9	8475	1,6	21	,7	611	1,2
3.	473	1,5	8275	1,1	290	4,7	9485	1,8	44	1,5	1953	4,0
4.	726	2,3	14917	2,0	252	4,1	9474	1,8	61	2,1	4059	8,3
5.	778	2,5	18964	2,5	249	4,0	10563	2,0	44	1,5	2243	4,6
6.	786	2,5	22344	3,0	240	3,9	11509	2,2	26	,9	2130	4,3
7.	789	2,5	20750	2,8	199	3,2	9891	1,9	59	2,1	2615	5,3
8.	762	2,4	21663	2,9	192	3,1	11150	2,1	123	4,3	2671	5,5
9.	873	2,8	20540	2,7	159	2,6	7998	1,5	132	4,6	1813	3,7
10.	1111	3,5	20993	2,8	174	2,8	10724	2,0	152	5,3	1322	2,7
11.	1309	4,2	22143	3,0	175	2,8	11344	2,1	186	6,5	818	1,7
12.	1445	4,6	24794	3,3	164	2,7	10191	1,9	231	8,1	1709	3,5
13.	3301	10,5	48159	6,4	305	4,9	17795	3,4	689	24,1	3567	7,3
14.	3361	10,7	47735	6,4	302	4,9	17482	3,3	837	29,3	3656	7,5
15.	2438	7,8	42224	5,6	220	3,6	15117	2,9	113	4,0	932	1,9
16.	2122	6,8	39404	5,3	247	4,0	15449	2,9	21	,7	792	1,6
17.	3071	9,8	59988	8,0	407	6,6	28606	5,4	22	,8	2658	5,4
18.	2025	6,4	47566	6,4	305	4,9	21634	4,1	10	,3	484	1,0
19.	1462	4,7	39783	5,3	241	3,9	21251	4,0	12	,4	1085	2,2
20.	907	2,9	29144	3,9	162	2,6	15628	3,0	9	,3	588	1,2
21.	624	2,0	29618	4,0	125	2,0	12100	2,3	8	,3	481	1,0
22.	1273	4,1	66101	8,8	380	6,2	47001	8,9	15	,5	3628	7,4
23.	344	1,1	27779	3,7	151	2,4	32323	6,1	3	,1	526	1,1
24.	403	1,3	61863	8,3	221	3,6	161313	30,5	10	,3	8106	16,5
T	31427	100,0	748039	100,0	6166	100,0	528250	100,0	2858	100,0	49004	100,0

TABEL 1 : BEDRAG EN ONDERVERDELING IN PERCENT VAN DE HOOFDBESTANDELEN
VAN HET TOTAAL NETTO BELASTBAAR INKOMEN (1000F)

PROVINCIE LUIK
ARRONDISSEMENT BORGWORM

KLASSEN VAN TOTAAL NETTO BELASTBAAR INKOMEN	TOTAAL NETTO BELASTBAAR INKOMEN				BEDRIJFSINKOMSTEN			
	AANGIFTEN		INKOMSTEN		AANGIFTEN		INKOMSTEN	
	AANTAL	%	BEDRAG	%	AANTAL	%	BEDRAG	%
1. < 40	1034	4,9	19637	,3	947	4,5	18102	,2
2. 40 -< 60	505	2,4	25485	,3	482	2,3	23719	,3
3. 60 -< 80	646	3,1	45257	,6	627	3,0	43288	,6
4. 80 -< 100	735	3,5	66129	,8	717	3,4	63080	,8
5. 100 -< 125	800	3,8	89601	1,1	780	3,7	85297	1,1
6. 125 -< 150	704	3,3	96416	1,2	682	3,3	91250	1,2
7. 150 -< 175	701	3,3	113992	1,5	691	3,3	110150	1,4
8. 175 -< 200	731	3,5	137259	1,8	720	3,5	133232	1,7
9. 200 -< 225	869	4,1	185114	2,4	860	4,1	180576	2,3
10. 225 -< 250	931	4,4	221362	2,8	927	4,4	219267	2,8
11. 250 -< 275	955	4,5	250497	3,2	955	4,6	248017	3,2
12. 275 -< 300	1001	4,7	287897	3,7	996	4,8	285272	3,7
13. 300 -< 350	2032	9,6	661901	8,4	2026	9,7	657710	8,5
14. 350 -< 400	2034	9,6	760179	9,7	2029	9,7	754779	9,8
15. 400 -< 450	1553	7,4	657861	8,4	1551	7,4	654585	8,5
16. 450 -< 500	1190	5,6	563557	7,2	1189	5,7	558194	7,2
17. 500 -< 600	1639	7,8	894618	11,4	1635	7,8	887285	11,5
18. 600 -< 700	1017	4,8	658756	8,4	1015	4,9	651716	8,5
19. 700 -< 800	619	2,9	461761	5,9	617	3,0	456469	5,9
20. 800 -< 900	437	2,1	369813	4,7	436	2,1	364665	4,7
21. 900 -< 1000	280	1,3	264715	3,4	280	1,3	260967	3,4
22. 1000 -< 1500	484	2,3	575466	7,3	483	2,3	557612	7,2
23. 1500 -< 2000	113	,5	189001	2,4	113	,5	182659	2,4
24. 2000 & +	81	,4	237508	3,0	79	,4	221812	2,9
T O T A A L	21091	100,0	7833782	100,0	20837	100,0	7709703	100,0

AANGIFTEN MET NULINKOMEN : 226 (NIET IN DE TABEL BEGREPEN)

P R O V I N C I E L U I K
A R R O N D I S S E M E N T B O R G W O R M

K L A S S E N	INKOMSTEN VAN ONROERENDE GOEDEREN				INKOMSTEN VAN KAPITALEN EN ROERENDE GOEDEREN				DIVERSE INKOMSTEN			
	AANGIFTEN		INKOMSTEN		AANGIFTEN		INKOMSTEN		AANGIFTEN		INKOMSTEN	
	AANTAL	%	BEDRAG	%	AANTAL	%	BEDRAG	%	AANTAL	%	BEDRAG	%
1.	319	3,0	1949	1,3	96	10,1	1670	2,8				
2.	213	2,0	1507	1,0	44	4,7	1499	2,5				
3.	282	2,7	1960	1,3	27	2,9	931	1,6	9	1,3	628	5,3
4.	310	2,9	2679	1,8	32	3,4	1395	2,4	13	1,9	807	6,8
5.	317	3,0	3892	2,6	40	4,2	1760	3,0	10	1,5	614	5,2
6.	266	2,5	4193	2,8	32	3,4	1155	2,0	12	1,8	1349	11,4
7.	256	2,4	3360	2,2	31	3,3	1646	2,8	9	1,3	379	3,2
8.	245	2,3	3666	2,4	27	2,9	1370	2,3	24	3,5	643	5,5
9.	299	2,8	4124	2,7	24	2,5	2230	3,8	32	4,7	378	3,2
10.	277	2,6	3423	2,3	20	2,1	693	1,2	41	6,1	217	1,8
11.	394	3,7	4420	2,9	29	3,1	718	1,2	52	7,7	137	1,2
12.	465	4,4	3906	2,6	17	1,8	1479	2,5	55	8,1	643	5,5
13.	1038	9,8	10164	6,8	44	4,7	1557	2,6	131	19,4	467	4,0
14.	1107	10,4	9539	6,3	43	4,5	2856	4,8	209	30,9	703	6,0
15.	894	8,4	7542	5,0	37	3,9	1835	3,1	35	5,2	810	6,9
16.	716	6,7	8642	5,7	30	3,2	1772	3,0	8	1,2	368	3,1
17.	1065	10,0	14483	9,6	62	6,6	1893	3,2	10	1,5	460	3,9
18.	677	6,4	11359	7,5	53	5,6	2727	4,6	6	,9	579	4,9
19.	438	4,1	6778	4,5	41	4,3	3403	5,8	5	,7	221	1,9
20.	326	3,1	6932	4,6	37	3,9	2625	4,5	4	,6	99	,8
21.	202	1,9	4510	3,0	38	4,0	2355	4,0	1	,1	347	2,9
22.	363	3,4	17937	11,9	80	8,5	7186	12,2	8	1,2	1247	10,6
23.	83	,8	7111	4,7	31	3,3	3297	5,6	1	,1	60	,5
24.	68	,6	6466	4,3	31	3,3	10933	18,5	2	,3	639	5,4
T	10620	100,0	150542	100,0	946	100,0	58985	100,0	677	100,0	11795	100,0

TABEL 1 : BEDRAG EN ONDERVERDELING IN PERCENT VAN DE HOOFDBESTANDELEN
VAN HET TOTAAL NETTO BELASTBAAR INKOMEN (1000F)

PROVINCIE LIMBURG
ARRONDISSEMENT HASSELT

KLASSEN VAN TOTAAL NETTO BELASTBAAR INKOMEN	TOTAAL NETTO BELASTBAAR INKOMEN				BEDRIJFSINKOMSTEN			
	AANGIFTEN		INKOMSTEN		AANGIFTEN		INKOMSTEN	
	AANTAL	%	BEDRAG	%	AANTAL	%	BEDRAG	%
1. < 40	3813	3,3	73710	,2	3764	3,3	72690	,2
2. 40 -< 60	2042	1,8	102647	,2	2031	1,8	101531	,2
3. 60 -< 80	2613	2,3	184108	,4	2596	2,3	182133	,4
4. 80 -< 100	3525	3,1	316842	,7	3495	3,0	311238	,7
5. 100 -< 125	3919	3,4	440192	1,0	3881	3,4	432481	1,0
6. 125 -< 150	4009	3,5	550288	1,3	3975	3,5	540725	1,2
7. 150 -< 175	3771	3,3	612844	1,4	3731	3,2	602257	1,4
8. 175 -< 200	3846	3,3	722920	1,6	3818	3,3	712123	1,6
9. 200 -< 225	4748	4,1	1012254	2,3	4727	4,1	1001711	2,3
10. 225 -< 250	5282	4,6	1255332	2,9	5263	4,6	1246468	2,9
11. 250 -< 275	5457	4,7	1432744	3,3	5436	4,7	1423137	3,3
12. 275 -< 300	5788	5,0	1663460	3,8	5776	5,0	1654558	3,8
13. 300 -< 350	12493	10,8	4068542	9,3	12473	10,8	4052519	9,3
14. 350 -< 400	13082	11,3	4895793	11,1	13067	11,4	4879749	11,2
15. 400 -< 450	9201	8,0	3396733	8,9	9187	8,0	3877693	8,9
16. 450 -< 500	7420	6,4	3516858	8,0	7405	6,4	3496680	8,0
17. 500 -< 600	9608	8,3	5235354	11,9	9594	8,3	5208554	12,0
18. 600 -< 700	5498	4,8	3548158	8,1	5489	4,8	3519810	8,1
19. 700 -< 800	3105	2,7	2316578	5,3	3104	2,7	2292253	5,3
20. 800 -< 900	1957	1,7	1654524	3,8	1953	1,7	1631851	3,8
21. 900 -< 1000	1153	1,0	1092323	2,5	1152	1,0	1077872	2,5
22. 1000 -< 1500	2146	1,9	2543134	5,8	2135	1,9	2488079	5,7
23. 1500 -< 2000	473	,4	809367	1,8	470	,4	783639	1,8
24. 2000 & +	578	,5	2024848	4,6	577	,5	1917015	4,4
T O T A A L	115527	100,0	43969553	100,0	115099	100,0	43506766	100,0

AANGIFTEN MET NULINKOMEN : 717 (NIET IN DE TABEL BEGREPEN)

P R O V I N C I E L I M B U R G
A R R O N D I S S E M E N T H A S S E L T

K L A S S E N	INKOMSTEN VAN ONROERENDE GOEDEREN				INKOMSTEN VAN KAPITALEN EN ROERENDE GOEDEREN				DIVERSE INKOMSTEN			
	AANGIFTEN		INKOMSTEN		AANGIFTEN		INKOMSTEN		AANGIFTEN		INKOMSTEN	
	AANTAL	%	BEDRAG	%	AANTAL	%	BEDRAG	%	AANTAL	%	BEDRAG	%
1.	163	,4	1804	,2	47	4,1	895	,6	2	,0	58	,2
2.	162	,4	1896	,3	12	1,0	291	,2	9	,2	369	1,2
3.	336	,8	2970	,4	17	1,5	805	,5	11	,3	603	1,9
4.	614	1,4	7678	1,0	20	1,7	864	,6	25	,6	1518	4,9
5.	712	1,7	9994	1,4	34	2,9	1913	1,3	20	,5	1514	4,8
6.	760	1,8	12149	1,6	29	2,5	1715	1,1	18	,4	1325	4,2
7.	743	1,7	14641	2,0	26	2,3	1540	1,0	82	2,0	1070	3,4
8.	740	1,7	14405	2,0	24	2,1	1857	1,2	140	3,3	802	2,6
9.	910	2,1	15795	2,1	29	2,5	1909	1,3	233	5,6	1472	4,7
10.	1215	2,8	16435	2,2	26	2,3	1779	1,2	264	6,3	1050	3,4
11.	1514	3,5	20501	2,8	24	2,1	1715	1,1	250	6,0	581	1,9
12.	1935	4,5	23444	3,2	26	2,3	651	,4	303	7,2	737	2,4
13.	4818	11,2	49679	6,7	43	3,7	2035	1,4	1084	25,9	4126	13,2
14.	5560	13,0	58333	7,9	51	4,4	2150	1,4	1514	36,1	5116	16,3
15.	4267	10,0	51610	7,0	48	4,2	2360	1,6	138	3,3	898	2,9
16.	3685	8,6	49317	6,7	50	4,3	2478	1,7	16	,4	508	1,6
17.	5065	11,8	70371	9,5	87	7,5	5638	3,8	24	,6	1255	4,0
18.	3213	7,5	57260	7,8	80	6,9	3805	2,5	14	,3	1250	4,0
19.	2025	4,7	47612	6,5	64	5,6	3672	2,5	9	,2	897	2,9
20.	1338	3,1	36331	4,9	55	4,8	6033	4,0	12	,3	2683	8,6
21.	791	1,8	23589	3,2	48	4,2	3039	2,0	6	,1	916	2,9
22.	1514	3,5	71250	9,7	141	12,2	19748	13,2	9	,2	1169	3,7
23.	348	,8	26746	3,6	46	4,0	8445	5,7	1	,0	4	,0
24.	415	1,0	53894	7,3	126	10,9	74018	49,6	5	,1	1373	4,4
T	42843	100,0	737754	100,0	1153	100,0	149355	100,0	4189	100,0	31294	100,0

TABEL 1 : BEDRAG EN ONDERVERDELING IN PERCENT VAN DE HOOFDBESTANDELEN
VAN HET TOTAAL NETTO BELASTBAAR INKOMEN (1000F)

PROVINCIE LIMBURG
ARRONDISSEMENT MAASEIK

KLASSEN VAN TOTAAL NETTO BELASTBAAR INKOMEN	TOTAAL NETTO BELASTBAAR INKOMEN				BEDRIJFSINKOMSTEN			
	AANGIFTEN		INKOMSTEN		AANGIFTEN		INKOMSTEN	
	AANTAL	%	BEDRAG	%	AANTAL	%	BEDRAG	%
1. < 40	1885	3,2	37737	,2	1870	3,2	37335	,2
2. 40 -< 60	1089	1,9	54861	,3	1084	1,9	54785	,3
3. 60 -< 80	1210	2,1	85287	,4	1204	2,1	84653	,4
4. 80 -< 100	1789	3,1	160676	,8	1779	3,1	159116	,8
5. 100 -< 125	2034	3,5	227944	1,1	2023	3,5	225308	1,1
6. 125 -< 150	1994	3,4	273618	1,3	1980	3,4	270927	1,3
7. 150 -< 175	1892	3,3	307528	1,5	1886	3,3	305016	1,5
8. 175 -< 200	2098	3,6	393957	1,9	2090	3,6	390452	1,9
9. 200 -< 225	2535	4,4	540398	2,6	2531	4,4	537905	2,6
10. 225 -< 250	2921	5,0	694033	3,4	2918	5,0	690798	3,4
11. 250 -< 275	3089	5,3	810216	3,9	3087	5,3	807947	3,9
12. 275 -< 300	3182	5,5	915237	4,4	3178	5,5	911575	4,5
13. 300 -< 350	6820	11,7	2219799	10,7	6815	11,8	2211320	10,8
14. 350 -< 400	6895	11,9	2579636	12,5	6887	11,9	2564195	12,5
15. 400 -< 450	4867	8,4	2059684	10,0	4863	8,4	2048314	10,0
16. 450 -< 500	3572	6,1	1692703	8,2	3569	6,2	1685965	8,2
17. 500 -< 600	4386	7,6	2386191	11,5	4379	7,6	2374883	11,6
18. 600 -< 700	2221	3,8	1432283	6,9	2217	3,8	1422080	6,9
19. 700 -< 800	1207	2,1	900212	4,4	1202	2,1	888827	4,3
20. 800 -< 900	819	1,4	692714	3,3	819	1,4	685124	3,3
21. 900 -< 1000	442	,8	417683	2,0	439	,8	408384	2,0
22. 1000 -< 1500	769	1,3	906845	4,4	764	1,3	886189	4,3
23. 1500 -< 2000	185	,3	318773	1,5	184	,3	310372	1,5
24. 2000 & +	185	,3	583153	2,8	182	,3	521563	2,5
T O T A A L	58086	100,0	20691168	100,0	57950	100,0	20483533	100,0

AANGIFTEN MET NULINKOMEN : 316 (NIET IN DE TABEL BEGREPEN)

PROVINCIE LIMBURG
ARRONDISSEMENT MAASEIK

K L A S S E N	INKOMSTEN VAN ONROERENDE GOEDEREN				INKOMSTEN VAN KAPITALEN EN ROERENDE GOEDEREN				DIVERSE INKOMSTEN			
	AANGIFTEN		INKOMSTEN		AANGIFTEN		INKOMSTEN		AANGIFTEN		INKOMSTEN	
	AANTAL	%	BEDRAG	%	AANTAL	%	BEDRAG	%	AANTAL	%	BEDRAG	%
1.	46	,2	629	,3	17	4,5	338	,6	1	,0	14	,0
2.	67	,3	743	,3	2	,5	77	,1				
3.	119	,5	1050	,4	10	2,6	280	,5	3	,1	164	,5
4.	231	1,1	2425	1,0	5	1,3	246	,4	7	,3	470	1,4
5.	307	1,4	3068	1,3	9	2,4	755	1,3	10	,4	723	2,2
6.	266	1,2	4421	1,8	10	2,6	743	1,3	8	,3	697	2,1
7.	312	1,4	3549	1,5	13	3,4	761	1,3	29	1,2	253	,8
8.	342	1,6	4120	1,7	11	2,9	1461	2,5	64	2,6	620	1,9
9.	468	2,1	5325	2,2	12	3,2	561	1,0	109	4,4	224	,7
10.	713	3,3	6277	2,6	3	,8	56	,1	115	4,6	456	1,4
11.	950	4,4	6978	2,9	6	1,6	620	1,1	142	5,7	443	1,4
12.	1231	5,6	9255	3,8	13	3,4	1433	2,4	182	7,3	380	1,2
13.	2897	13,3	22800	9,4	16	4,2	687	1,2	719	29,0	2746	8,4
14.	3379	15,5	27480	11,3	30	7,9	1990	3,4	946	38,1	3751	11,5
15.	2462	11,3	21436	8,8	19	5,0	1603	2,7	94	3,8	467	1,4
16.	1890	8,7	15323	6,3	11	2,9	1358	2,3	15	,6	1088	3,3
17.	2442	11,2	23652	9,7	34	9,0	1987	3,4	9	,4	2265	7,0
18.	1291	5,9	16776	6,9	22	5,8	3246	5,5	7	,3	682	2,1
19.	781	3,6	12085	5,0	20	5,3	2326	3,9	9	,4	2211	6,8
20.	559	2,6	10196	4,2	15	4,0	1138	1,9	2	,1	614	1,9
21.	296	1,4	10009	4,1	14	3,7	1545	2,6	4	,2	893	2,7
22.	512	2,3	18386	7,6	37	9,8	7704	13,1	2	,1	306	,9
23.	115	,5	4987	2,1	17	4,5	4858	8,2	2	,1	1085	3,3
24.	116	,5	11694	4,8	33	8,7	23203	39,3	1	,0	12000	36,9
T	21792	100,0	242664	100,0	379	100,0	58976	100,0	2480	100,0	32552	100,0

TABEL 1 : BEDRAG EN ONDERVERDELING IN PERCENT VAN DE HOOFDBESTANDDLEN
VAN HET TOTAAL NETTO BELASTBAAR INKOMEN (1000F)

PROVINCIE LIMBURG
ARRONDISSEMENT TONGEREN

KLASSEN VAN TOTAAL NETTO BELASTBAAR INKOMEN	TOTAAL NETTO BELASTBAAR INKOMEN				BEDRIJFSINKOMSTEN			
	AANGIFTEN		INKOMSTEN		AANGIFTEN		INKOMSTEN	
	AANTAL	%	BEDRAG	%	AANTAL	%	BEDRAG	%
1. < 40	2051	3,6	39596	,2	2017	3,6	39096	,2
2. 40 -< 60	1084	1,9	54840	,3	1072	1,9	53886	,3
3. 60 -< 80	1269	2,2	89460	,4	1253	2,2	87854	,4
4. 80 -< 100	1903	3,4	171049	,9	1884	3,3	167848	,8
5. 100 -< 125	2123	3,8	238691	1,2	2102	3,7	234774	1,2
6. 125 -< 150	2299	4,1	315730	1,6	2283	4,1	309831	1,6
7. 150 -< 175	1880	3,3	305682	1,5	1869	3,3	302292	1,5
8. 175 -< 200	2036	3,7	391022	2,0	2079	3,7	387629	2,0
9. 200 -< 225	2366	4,2	504210	2,5	2359	4,2	500605	2,5
10. 225 -< 250	2839	5,0	674896	3,4	2827	5,0	669914	3,4
11. 250 -< 275	2972	5,3	779724	3,9	2961	5,3	773597	3,9
12. 275 -< 300	2919	5,2	838633	4,2	2915	5,2	835900	4,2
13. 300 -< 350	6258	11,1	2036845	10,2	6251	11,1	2029562	10,3
14. 350 -< 400	6604	11,7	2471497	12,4	6600	11,7	2460285	12,5
15. 400 -< 450	4556	8,1	1929510	9,6	4554	8,1	1921278	9,7
16. 450 -< 500	3276	5,8	1551917	7,8	3274	5,8	1543394	7,8
17. 500 -< 600	4161	7,4	2265677	11,3	4157	7,4	2252126	11,4
18. 600 -< 700	2241	4,0	1446475	7,2	2237	4,0	1432672	7,3
19. 700 -< 800	1256	2,2	936143	4,7	1252	2,2	925170	4,7
20. 800 -< 900	774	1,4	655020	3,3	770	1,4	641392	3,2
21. 900 -< 1000	455	,8	429973	2,1	454	,8	421780	2,1
22. 1000 -< 1500	791	1,4	928077	4,6	785	1,4	893527	4,5
23. 1500 -< 2000	196	,3	333781	1,7	192	,3	303873	1,5
24. 2000 & +	189	,3	613000	3,1	188	,3	569280	2,9
T O T A A L	56548	100,0	20001448	100,0	56335	100,0	19757565	100,0

AANGIFTEN MET NULINKOMEN : 351 (NIET IN DE TABEL BEGREPEN)

PROVINCIE LIMBURG
ARRONDISSEMENT TONGEREN

K L A S S E N	INKOMSTEN VAN ONROERENDE GOEDEREN				INKOMSTEN VAN KAPITALEN EN ROERENDE GOEDEREN				DIVERSE INKOMSTEN			
	AANGIFTEN		INKOMSTEN		AANGIFTEN		INKOMSTEN		AANGIFTEN		INKOMSTEN	
	AANTAL	%	BEDRAG	%	AANTAL	%	BEDRAG	%	AANTAL	%	BEDRAG	%
1.	89	,5	731	,3	36	6,8	582	,9	1	,0	24	,2
2.	101	,5	999	,3	17	3,2	534	,8	4	,2	183	1,3
3.	150	,8	1275	,4	15	2,8	673	1,0	9	,4	621	4,3
4.	255	1,3	3527	1,2	19	3,6	587	,9	10	,4	717	5,0
5.	292	1,5	4442	1,5	16	3,0	896	1,3	6	,3	697	4,8
6.	332	1,7	7075	2,5	12	2,3	694	1,0	12	,5	806	5,6
7.	269	1,4	4334	1,5	13	2,5	739	1,1	56	2,4	444	3,1
8.	332	1,7	5052	1,8	9	1,7	587	,9	58	2,5	367	2,5
9.	477	2,5	6297	2,2	6	1,1	344	,5	135	5,8	389	2,7
10.	673	3,5	9174	3,2	9	1,7	212	,3	148	6,4	513	3,5
11.	871	4,5	10240	3,6	17	3,2	1486	2,2	159	6,8	277	1,9
12.	941	4,9	8978	3,1	9	1,7	524	,8	231	9,9	565	3,9
13.	2383	12,4	21731	7,6	26	4,9	1882	2,8	636	27,4	2435	16,8
14.	2763	14,3	24710	8,6	26	4,9	1559	2,3	745	32,1	2557	17,7
15.	2017	10,5	20032	7,0	17	3,2	734	1,1	76	3,3	370	2,6
16.	1539	8,0	17796	6,2	18	3,4	1590	2,4	4	,2	9	,1
17.	2117	11,0	26930	9,4	26	4,9	2183	3,3	10	,4	697	4,8
18.	1239	6,4	19761	6,9	33	6,3	3342	5,0	3	,1	46	,3
19.	765	4,0	15693	5,5	34	6,4	1865	2,8	3	,1	264	1,8
20.	529	2,7	13192	4,6	25	4,7	1954	2,9	3	,1	49	,3
21.	331	1,7	8229	2,9	16	3,0	2151	3,2	1	,0	551	3,8
22.	536	2,8	23467	8,2	55	10,4	5560	8,3	8	,3	1490	10,3
23.	142	,7	13360	4,7	30	5,7	13284	19,9	2	,1	186	1,3
24.	137	,7	20099	7,0	44	8,3	22823	34,2	2	,1	201	1,4
T	19280	100,0	287124	100,0	528	100,0	66790	100,0	2322	100,0	14458	100,0

TABEL 1 : BEDRAG EN ONDERVERDELING IN PERCENT VAN DE HOOFDBESTANDDELEN
VAN HET TOTAAL NETTO BELASTBAAR INKOMEN (1000F)

PROVINCIE LUXEMBURG
ARRONDISSEMENT AARLEN

KLASSEN VAN TOTAAL NETTO BELASTBAAR INKOMEN	TOTAAL NETTO BELASTBAAR INKOMEN				BEDRIJFSINKOMSTEN			
	AANGIFTEN		INKOMSTEN		AANGIFTEN		INKOMSTEN	
	AANTAL	%	BEDRAG	%	AANTAL	%	BEDRAG	%
1. < 40	500	3,4	9262	,2	461	3,2	8508	,2
2. 40 -< 60	260	1,8	13331	,2	258	1,8	12970	,3
3. 60 -< 80	359	2,5	25389	,5	348	2,4	23547	,5
4. 80 -< 100	499	3,4	44957	,8	489	3,4	40124	,8
5. 100 -< 125	648	4,4	73133	1,4	635	4,4	66911	1,4
6. 125 -< 150	658	4,5	90171	1,7	642	4,5	78752	1,6
7. 150 -< 175	516	3,5	83901	1,6	505	3,5	71768	1,5
8. 175 -< 200	582	4,0	109171	2,0	576	4,0	101090	2,1
9. 200 -< 225	625	4,3	133428	2,5	613	4,3	124496	2,6
10. 225 -< 250	663	4,5	157500	2,9	656	4,6	150448	3,1
11. 250 -< 275	731	5,0	191685	3,6	723	5,0	184670	3,9
12. 275 -< 300	733	5,0	210798	3,9	721	5,0	195593	4,1
13. 300 -< 350	1525	10,4	496876	9,3	1489	10,4	444822	9,3
14. 350 -< 400	1436	9,8	536692	10,0	1409	9,8	462059	9,6
15. 400 -< 450	1010	6,9	427580	8,0	998	7,0	356272	7,4
16. 450 -< 500	805	5,5	382150	7,1	792	5,5	330605	6,9
17. 500 -< 600	1007	6,9	548802	10,2	996	6,9	466358	9,8
18. 600 -< 700	710	4,9	460241	8,6	706	4,9	410318	8,6
19. 700 -< 800	426	2,9	318562	5,9	422	2,9	286429	6,0
20. 800 -< 900	282	1,9	238344	4,4	281	2,0	219224	4,6
21. 900 -< 1000	183	1,3	172900	3,2	181	1,3	160806	3,4
22. 1000 -< 1500	343	2,3	405396	7,6	338	2,4	375485	7,8
23. 1500 -< 2000	62	,4	106426	2,0	61	,4	98292	2,1
24. 2000 & +	45	,3	123843	2,3	45	,3	119077	2,5
T O T A A L	14608	100,0	5360538	100,0	14345	100,0	4790624	100,0

AANGIFTEN MET NULINKOMEN : 118 (NIET IN DE TABEL BEGREPEN)

PROVINCIE LUXEMBURG
ARRONDISSEMENT AARLEN

K L A S S E N	INKOMSTEN VAN ONROERENDE GOEDEREN				INKOMSTEN VAN KAPITALEN EN ROERENDE GOEDEREN				DIVERSE INKOMSTEN			
	AANGIFTEN		INKOMSTEN		AANGIFTEN		INKOMSTEN		AANGIFTEN		INKOMSTEN	
	AANTAL	%	BEDRAG	%	AANTAL	%	BEDRAG	%	AANTAL	%	BEDRAG	%
1.	55	,9	623	,5	34	6,5	631	3,0				
2.	32	,5	280	,2	8	1,5	85	,4	3	,9	98	1,5
3.	73	1,2	979	,7	19	3,6	855	4,1	3	,9	180	2,7
4.	116	2,0	1720	1,3	14	2,7	486	2,3	8	2,3	554	8,4
5.	168	2,8	2969	2,3	8	1,5	238	1,1	6	1,7	542	8,3
6.	169	2,8	4579	3,5	22	4,2	852	4,0	2	,6	207	3,2
7.	131	2,2	3247	2,5	10	1,9	369	1,7	6	1,7	245	3,7
8.	168	2,8	3795	2,9	12	2,3	341	1,6	7	2,0	265	4,0
9.	140	2,4	3374	2,6	15	2,9	624	3,0	22	6,4	234	3,6
10.	197	3,3	3956	3,0	12	2,3	571	2,7	27	7,8	185	2,8
11.	221	3,7	3863	2,9	15	2,9	492	2,3	36	10,5	251	3,8
12.	286	4,8	3937	3,0	18	3,4	851	4,0	37	10,8	238	3,6
13.	630	10,6	12816	9,8	25	4,8	794	3,8	61	17,7	428	6,5
14.	623	10,5	10084	7,7	30	5,7	925	4,4	88	25,6	865	13,2
15.	507	8,5	9369	7,2	36	6,9	1149	5,4	19	5,5	540	8,2
16.	448	7,5	7914	6,0	25	4,8	734	3,5	3	,9	788	12,0
17.	552	9,3	11057	8,4	37	7,1	785	3,7	2	,6	34	,5
18.	439	7,4	9583	7,3	45	8,6	1186	5,6	1	,3	6	,1
19.	285	4,8	7923	6,0	20	3,8	863	4,1	3	,9	210	3,2
20.	201	3,4	4640	3,5	17	3,3	411	1,9	4	1,2	381	5,8
21.	141	2,4	3512	2,7	13	2,5	1153	5,5	3	,9	75	1,1
22.	281	4,7	14130	10,8	49	9,4	2163	10,3	2	,6	241	3,7
23.	45	,8	3274	2,5	21	4,0	1280	6,1	1	,3	1	,0
24.	37	,6	3406	2,6	18	3,4	3254	15,4				
T	5945	100,0	131030	100,0	523	100,0	21092	100,0	344	100,0	6568	100,0

TABEL 1 : BEDRAG EN ONDERVERDELING IN PERCENT VAN DE HOOFDBESTANDELEN
VAN HET TOTAAL NETTO BELASTBAAR INKOMEN (1000F)

PROVINCIE LUXEMBURG
ARRONDISSEMENT BASTENAKEN

KLASSEN VAN TOTAAL NETTO BELASTBAAR INKOMEN	TOTAAL NETTO BELASTBAAR INKOMEN				BEDRIJFSINKOMSTEN			
	AANGIFTEN		INKOMSTEN		AANGIFTEN		INKOMSTEN	
	AANTAL	%	BEDRAG	%	AANTAL	%	BEDRAG	%
1. < 40	523	4,8	9938	,3	488	4,6	9061	,3
2. 40 -< 60	244	2,2	12312	,4	235	2,2	11576	,3
3. 60 -< 80	311	2,9	21709	,6	305	2,8	20822	,6
4. 80 -< 100	402	3,7	36301	1,0	382	3,6	33180	1,0
5. 100 -< 125	465	4,3	52114	1,5	453	4,2	49312	1,5
6. 125 -< 150	587	5,4	80986	2,3	579	5,4	78025	2,3
7. 150 -< 175	490	4,5	79566	2,3	483	4,5	75863	2,3
8. 175 -< 200	531	4,9	99866	2,9	525	4,9	97027	2,9
9. 200 -< 225	642	5,9	136947	3,9	631	5,9	132285	3,9
10. 225 -< 250	731	6,7	173309	5,0	728	6,8	169544	5,1
11. 250 -< 275	760	7,0	199239	5,7	755	7,0	192977	5,8
12. 275 -< 300	642	5,9	184184	5,3	639	6,0	179077	5,3
13. 300 -< 350	1050	9,7	340775	9,8	1046	9,8	330234	9,8
14. 350 -< 400	931	8,6	347018	10,0	921	8,6	335017	10,0
15. 400 -< 450	579	5,3	244568	7,0	577	5,4	235614	7,0
16. 450 -< 500	412	3,8	195526	5,6	411	3,8	189044	5,6
17. 500 -< 600	533	4,9	290934	8,4	532	5,0	282201	8,4
18. 600 -< 700	314	2,9	202996	5,8	312	2,9	196715	5,9
19. 700 -< 800	219	2,0	163760	4,7	219	2,0	159339	4,8
20. 800 -< 900	146	1,3	123169	3,5	145	1,4	118244	3,5
21. 900 -< 1000	92	,8	87507	2,5	91	,8	84056	2,5
22. 1000 -< 1500	185	1,7	219005	6,3	185	1,7	212083	6,3
23. 1500 -< 2000	46	,4	79802	2,3	46	,4	76778	2,3
24. 2000 & +	34	,3	97210	2,8	34	,3	86227	2,6
T O T A A L	10869	100,0	3478741	100,0	10722	100,0	3354301	100,0

AANGIFTEN MET NULINKOMEN : 108 (NIET IN DE TABEL BEGREPEN)

PROVINCIE LUXEMBURG
ARRONDISSEMENT BASTENAKEN

K L A S S E N	INKOMSTEN VAN ONROERENDE GOEDEREN				INKOMSTEN VAN KAPITALEN EN ROERENDE GOEDEREN				DIVERSE INKOMSTEN			
	AANGIFTEN		INKOMSTEN		AANGIFTEN		INKOMSTEN		AANGIFTEN		INKOMSTEN	
	AANTAL	%	BEDRAG	%	AANTAL	%	BEDRAG	%	AANTAL	%	BEDRAG	%
1.	76	2,0	789	1,0	34	7,8	691	2,1				
2.	48	1,2	436	,6	16	3,7	528	1,6				
3.	79	2,0	1015	1,3	15	3,4	383	1,1	5	1,0	254	6,8
4.	109	2,8	1993	2,6	14	3,2	905	2,7	9	1,8	587	15,8
5.	107	2,8	2396	3,1	13	3,0	561	1,7	3	,6	238	6,4
6.	152	3,9	2655	3,4	16	3,7	1215	3,6	2	,4	154	4,1
7.	115	3,0	2427	3,1	14	3,2	1061	3,2	4	,8	229	6,1
8.	138	3,6	1985	2,5	13	3,0	611	1,8	8	1,6	22	,6
9.	163	4,2	2479	3,2	14	3,2	1023	3,0	46	9,3	114	3,1
10.	202	5,2	2479	3,2	12	2,8	1039	3,1	61	12,3	116	3,1
11.	229	5,9	2453	3,1	12	2,8	736	2,2	49	9,9	94	2,5
12.	209	5,4	2608	3,3	16	3,7	849	2,5	46	9,3	302	8,1
13.	419	10,8	5188	6,6	28	6,4	1410	4,2	123	24,9	400	10,7
14.	381	9,8	5766	7,4	29	6,7	1576	4,7	107	21,7	450	12,1
15.	273	7,0	4372	5,6	23	5,3	390	1,2	19	3,8	325	8,7
16.	206	5,3	2884	3,7	18	4,1	1459	4,3				
17.	274	7,1	5772	7,4	25	5,7	1441	4,3	1	,2	86	2,3
18.	181	4,7	3894	5,0	25	5,7	1939	5,8	2	,4	199	5,3
19.	155	4,0	3211	4,1	16	3,7	1127	3,4	2	,4	6	,2
20.	95	2,5	4439	5,7	12	2,8	973	2,9				
21.	67	1,7	2370	3,0	13	3,0	1925	5,7	3	,6	73	2,0
22.	131	3,4	6293	8,1	29	6,7	3573	10,6	3	,6	73	2,0
23.	37	1,0	2768	3,5	13	3,0	1586	4,7	1	,2	2	,1
24.	28	,7	7450	9,5	15	3,4	6553	19,5				
T	3874	100,0	78122	100,0	435	100,0	33554	100,0	494	100,0	3724	100,0

TABEL 1 : BEDRAG EN ONDERVERDELING IN PERCENT VAN DE HOOFDBESTANDDELEN
VAN HET TOTAAL NETTO BELASTBAAR INKOMEN (1000F)

PROVINCIE LUXEMBURG
ARRONDISSEMENT MARCHE - EN - F A M E N N E

KLASSEN VAN TOTAAL NETTO BELASTBAAR INKOMEN	TOTAAL NETTO BELASTBAAR INKOMEN				BEDRIJFSINKOMSTEN			
	AANGIFTEN		INKOMSTEN		AANGIFTEN		INKOMSTEN	
	AANTAL	%	BEDRAG	%	AANTAL	%	BEDRAG	%
1. < 40	632	4,7	11183	,2	591	4,5	10322	,2
2. 40 -< 60	323	2,4	16259	,4	311	2,3	15367	,3
3. 60 -< 80	375	2,8	26331	,6	363	2,7	24625	,6
4. 80 -< 100	468	3,5	42103	,9	450	3,4	39352	,9
5. 100 -< 125	569	4,2	63816	1,4	557	4,2	61776	1,4
6. 125 -< 150	614	4,6	84763	1,8	604	4,6	81996	1,8
7. 150 -< 175	558	4,2	90889	2,0	550	4,2	88060	2,0
8. 175 -< 200	623	4,6	116827	2,5	615	4,6	113420	2,5
9. 200 -< 225	716	5,3	152725	3,3	709	5,4	149100	3,3
10. 225 -< 250	819	6,1	194377	4,2	813	6,1	191335	4,3
11. 250 -< 275	791	5,9	207022	4,5	785	5,9	204551	4,6
12. 275 -< 300	756	5,6	216788	4,7	751	5,7	214223	4,8
13. 300 -< 350	1332	9,9	433293	9,4	1328	10,0	428728	9,6
14. 350 -< 400	1210	9,0	451767	9,8	1204	9,1	447092	10,0
15. 400 -< 450	794	5,9	337423	7,3	793	6,0	333876	7,5
16. 450 -< 500	585	4,4	276911	6,0	583	4,4	273392	6,1
17. 500 -< 600	771	5,7	421761	9,1	765	5,8	413269	9,3
18. 600 -< 700	493	3,7	318139	6,9	490	3,7	312370	7,0
19. 700 -< 800	306	2,3	227881	4,9	304	2,3	222231	5,0
20. 800 -< 900	185	1,4	157233	3,4	184	1,4	152785	3,4
21. 900 -< 1000	142	1,1	133955	2,9	140	1,1	130207	2,9
22. 1000 -< 1500	227	1,7	271994	5,9	222	1,7	256043	5,7
23. 1500 -< 2000	77	,6	131384	2,9	77	,6	125054	2,8
24. 2000 & +	61	,5	223950	4,9	57	,4	176435	4,0
T O T A A L	13427	100,0	4609574	100,0	13246	100,0	4465609	100,0

AANGIFTEN MET NULINKOMEN : 171 (NIET IN DE TABEL BEGREPEN)

PROVINCIE LUXEMBURG
ARRONDISSEMENT MARCHE-EN-FAMENNE

K L A S S E N	INKOMSTEN VAN ONROERENDE GOEDEREN				INKOMSTEN VAN KAPITALEN- EN ROERENDE GOEDEREN				DIVERSE INKOMSTEN			
	AANGIFTEN		INKOMSTEN		AANGIFTEN		INKOMSTEN		AANGIFTEN		INKOMSTEN	
	AANTAL	%	BEDRAG	%	AANTAL	%	BEDRAG	%	AANTAL	%	BEDRAG	%
1.	83	1,5	1299	1,2	51	8,1	925	1,0				
2.	67	1,2	730	,7	24	3,8	607	,6	3	,6	110	2,1
3.	93	1,7	1246	1,1	21	3,3	796	,8	5	1,0	287	5,4
4.	144	2,6	2160	1,9	24	3,8	1599	1,7	2	,4	137	2,6
5.	185	3,3	2597	2,3	13	2,1	549	,6	3	,6	320	6,1
6.	185	3,3	3509	3,1	15	2,4	707	,8				
7.	150	2,7	3124	2,8	18	2,9	893	1,0	5	1,0	374	7,1
8.	170	3,1	3535	3,2	19	3,0	1331	1,4	13	2,6	22	,4
9.	201	3,6	4060	3,6	18	2,9	1148	1,2	41	8,3	466	8,8
10.	257	4,6	3825	3,4	15	2,4	950	1,0	38	7,7	293	5,6
11.	266	4,8	3590	3,2	21	3,3	1754	1,9	38	7,7	280	5,3
12.	282	5,1	3395	3,0	16	2,6	1471	1,6	65	13,2	277	5,3
13.	619	11,2	7396	6,6	37	5,9	2569	2,7	112	22,7	374	7,1
14.	570	10,3	8429	7,5	32	5,1	1519	1,6	135	27,4	483	9,2
15.	412	7,5	5304	4,7	38	6,1	1683	1,8	18	3,7	401	7,6
16.	337	6,1	5536	4,9	22	3,5	1331	1,4	3	,6	30	,6
17.	459	8,3	10221	9,1	48	7,7	4098	4,4	2	,4	96	1,8
18.	310	5,6	7765	6,9	35	5,6	3430	3,6	1	,2	40	,8
19.	223	4,0	6374	5,7	29	4,6	2139	2,3	4	,8	156	3,0
20.	129	2,3	3521	3,1	29	4,6	3532	3,8				
21.	109	2,0	4379	3,9	15	2,4	1858	2,0				
22.	170	3,1	8780	7,8	41	6,5	9923	10,6	3	,6	1014	19,2
23.	57	1,0	3426	3,1	20	3,2	5875	6,3				
24.	51	,9	7700	6,9	26	4,1	43287	46,1	2	,4	112	2,1
T	5529	100,0	111901	100,0	627	100,0	93974	100,0	493	100,0	5272	100,0

TABEL 1 : BEDRAG EN ONDERVERDELING IN PERCENT VAN DE HOOFDBESTANDELEN
VAN HET TOTAAL NETTO BELASTBAAR INKOMEN, (1000F)

PROVINCIE LUXEMBURG
ARRONDISSEMENT NEUFCHATEAU

KLASSEN VAN TOTAAL NETTO BELASTBAAR INKOMEN	TOTAAL NETTO BELASTBAAR INKOMEN				BEDRIJFSINKOMSTEN			
	AANGIFTEN		INKOMSTEN		AANGIFTEN		INKOMSTEN	
	AANTAL	%	BEDRAG	%	AANTAL	%	BEDRAG	%
1. < 40	762	4,5	14567	,3	710	4,2	13625	,2
2. 40 -< 60	444	2,6	22639	,4	434	2,6	21530	,4
3. 60 -< 80	533	3,1	37221	,6	513	3,0	35181	,6
4. 80 -< 100	607	3,6	54591	,9	568	3,5	51559	,9
5. 100 -< 125	790	4,6	88505	1,5	773	4,6	84524	1,5
6. 125 -< 150	800	4,7	109790	1,9	783	4,6	105269	1,9
7. 150 -< 175	696	4,1	113310	2,0	690	4,1	110817	2,0
8. 175 -< 200	742	4,4	139584	2,4	733	4,4	136221	2,5
9. 200 -< 225	932	5,5	198405	3,4	924	5,5	195186	3,6
10. 225 -< 250	1155	6,8	274489	4,8	1149	6,8	272052	5,0
11. 250 -< 275	1140	6,7	298674	5,2	1138	6,8	297051	5,4
12. 275 -< 300	1058	6,2	303655	5,3	1055	6,3	300238	5,5
13. 300 -< 350	1732	10,2	562127	9,8	1727	10,3	555832	10,2
14. 350 -< 400	1390	8,2	518040	9,0	1388	8,2	512515	9,4
15. 400 -< 450	929	5,5	393359	6,8	927	5,5	386941	7,1
16. 450 -< 500	674	4,0	319043	5,5	672	4,0	315950	5,8
17. 500 -< 600	915	5,4	500260	8,7	914	5,4	494546	9,1
18. 600 -< 700	581	3,4	376798	6,5	578	3,4	367152	6,7
19. 700 -< 800	348	2,0	259729	4,5	347	2,1	254201	4,7
20. 800 -< 900	246	1,4	209196	3,6	246	1,5	204730	3,7
21. 900 -< 1000	148	,9	140153	2,4	148	,9	134368	2,5
22. 1000 -< 1500	276	1,6	326042	5,7	274	1,6	317686	5,8
23. 1500 -< 2000	60	,4	104081	1,8	57	,3	95265	1,7
24. 2000 & +	77	,5	391145	6,8	76	,5	201003	3,7
T O T A A L	17035	100,0	5755403	100,0	16844	100,0	5463492	100,0

AANGIFTEN MET NULINKOMEN : 147 (NIET IN DE TABEL BEGREPEN)

PROVINCIE LUXEMBURG
ARRONDISSEMENT NEUFCHATEAU

K L A S S E N	INKOMSTEN VAN ONROERENDE GOEDEREN				INKOMSTEN VAN KAPITALEN EN ROERENDE GOEDEREN				DIVERSE INKOMSTEN			
	AANGIFTEN		INKOMSTEN		AANGIFTEN		INKOMSTEN		AANGIFTEN		INKOMSTEN	
	AANTAL	%	BEDRAG	%	AANTAL	%	BEDRAG	%	AANTAL	%	BEDRAG	%
1.	137	2,0	948	,8	64	8,5	1072	,5				
2.	88	1,3	656	,6	28	3,7	1061	,5				
3.	135	2,0	1406	1,2	32	4,3	1269	,6	3	,5	132	1,9
4.	204	3,0	2553	2,2	18	2,4	615	,3	15	2,4	982	14,3
5.	251	3,7	4491	3,8	20	2,7	1095	,5	5	,8	306	4,4
6.	232	3,4	4027	3,4	29	3,9	1440	,6	3	,5	322	4,7
7.	191	2,8	3088	2,6	16	2,1	738	,3	9	1,4	248	3,6
8.	193	2,8	3621	3,1	16	2,1	476	,2	15	2,4	411	6,0
9.	243	3,6	3061	2,6	27	3,6	1384	,6	73	11,6	256	3,7
10.	334	4,9	4166	3,6	18	2,4	551	,2	55	8,7	91	1,3
11.	384	5,6	3064	2,6	13	1,7	1110	,5	59	9,3	145	2,1
12.	408	6,0	4535	3,9	21	2,8	947	,4	58	9,2	186	2,7
13.	773	11,3	7893	6,7	48	6,4	2327	1,0	160	25,3	479	7,0
14.	655	9,6	7802	6,7	44	5,9	1350	,6	141	22,3	492	7,2
15.	476	7,0	5922	5,0	48	6,4	2036	,9	21	3,3	1064	15,5
16.	365	5,3	6220	5,3	34	4,5	1208	,5	1	,2	53	,8
17.	552	8,1	7919	6,8	46	6,1	2196	1,0				
18.	379	5,5	8338	7,1	59	7,9	5607	2,5	2	,3	243	3,5
19.	247	3,6	5846	5,0	37	4,9	3465	1,5	3	,5	38	,6
20.	158	2,3	4788	4,1	21	2,8	1761	,8	1	,2	29	,4
21.	106	1,6	3213	2,7	26	3,5	4105	1,8	3	,5	454	6,6
22.	205	3,0	9142	7,8	38	5,1	3405	1,5	2	,3	200	2,9
23.	49	,7	3436	2,9	20	2,7	3599	1,6	1	,2	72	1,0
24.	64	,9	11145	9,5	28	3,7	181980	81,0	2	,3	676	9,8
T	6829	100,0	117280	100,0	751	100,0	224797	100,0	632	100,0	6879	100,0

TABEL 1 : BEDRAG EN ONDERVERDELING IN PERCENT VAN DE HOOFDBESTANDELEN
VAN HET TOTAAL NETTO BELASTBAAR INKOMEN (1000F)

PROVINCIE LUXEMBURG
ARRONDISSEMENT VIRTON

KLASSEN VAN TOTAAL NETTO BELASTBAAR INKOMEN	TOTAAL NETTO BELASTBAAR INKOMEN				BEDRIJFSINKOMSTEN			
	AANGIFTEN		INKOMSTEN		AANGIFTEN		INKOMSTEN	
	AANTAL	%	BEDRAG	%	AANTAL	%	BEDRAG	%
1. < 40	588	4,2	11316	,2	516	3,7	9850	,2
2. 40 -< 60	296	2,1	14838	,3	282	2,0	13664	,3
3. 60 -< 80	384	2,7	27191	,6	368	2,7	25193	,6
4. 80 -< 100	532	3,8	48397	1,0	523	3,8	46096	1,0
5. 100 -< 125	647	4,6	72785	1,5	636	4,6	69160	1,5
6. 125 -< 150	664	4,7	91274	1,9	655	4,7	87044	1,9
7. 150 -< 175	559	4,0	90773	1,9	551	4,0	85655	1,9
8. 175 -< 200	561	4,0	105166	2,2	557	4,0	101512	2,3
9. 200 -< 225	657	4,7	140148	3,0	648	4,7	136260	3,0
10. 225 -< 250	799	5,7	189848	4,0	793	5,7	185709	4,1
11. 250 -< 275	868	6,2	227875	4,8	861	6,2	223835	5,0
12. 275 -< 300	774	5,5	222333	4,7	771	5,6	218049	4,8
13. 300 -< 350	1514	10,8	491902	10,4	1494	10,8	468059	10,4
14. 350 -< 400	1323	9,4	494008	10,5	1312	9,5	462137	10,2
15. 400 -< 450	937	6,7	396864	8,4	932	6,7	376838	8,4
16. 450 -< 500	686	4,9	324976	6,9	685	4,9	307570	6,8
17. 500 -< 600	840	6,0	458024	9,7	839	6,0	438784	9,7
18. 600 -< 700	481	3,4	310642	6,6	481	3,5	297815	6,6
19. 700 -< 800	330	2,3	246467	5,2	330	2,4	240133	5,3
20. 800 -< 900	219	1,6	184882	3,9	218	1,6	178372	4,0
21. 900 -< 1000	118	,8	112020	2,4	117	,8	108895	2,4
22. 1000 -< 1500	216	1,5	254926	5,4	213	1,5	244478	5,4
23. 1500 -< 2000	49	,3	84770	1,8	49	,4	78803	1,7
24. 2000 & +	40	,3	114533	2,4	38	,3	105912	2,3
T O T A A L	14082	100,0	4715958	100,0	13869	100,0	4509823	100,0

AANGIFTEN MET NULINKOMEN : 123 (NIET IN DE TABEL BEGREPEN)

PROVINCIE LUXEMBURG
ARRONDISSEMENT VIRTON

K L A S S E N	INKOMSTEN VAN ONROERENDE GOEDEREN				INKOMSTEN VAN KAPITALEN EN ROERENDE GOEDEREN				DIVERSE INKOMSTEN			
	AANGIFTEN		INKOMSTEN		AANGIFTEN		INKOMSTEN		AANGIFTEN		INKOMSTEN	
	AANTAL	%	BEDRAG	%	AANTAL	%	BEDRAG	%	AANTAL	%	BEDRAG	%
1.	111	1,7	807	1,0	85	12,9	1518	4,0	1	,3	26	,7
2.	75	1,2	666	,8	36	5,5	1053	2,7	1	,3	7	,2
3.	125	2,0	1202	1,5	30	4,6	1163	3,0	5	1,3	242	6,2
4.	159	2,5	1527	1,9	27	4,1	990	2,6	4	1,0	227	5,8
5.	234	3,7	2717	3,4	29	4,4	1054	2,8	4	1,0	316	8,1
6.	234	3,7	3050	3,8	22	3,3	950	2,5	5	1,3	278	7,1
7.	186	2,9	2446	3,0	40	6,1	1664	4,3	8	2,0	228	5,9
8.	205	3,2	1862	2,3	22	3,3	1225	3,2	9	2,3	178	4,6
9.	183	2,9	3054	3,8	18	2,7	928	2,4	29	7,4	68	1,7
10.	275	4,3	2825	3,5	18	2,7	861	2,2	34	8,7	136	3,5
11.	333	5,2	3024	3,8	16	2,4	611	1,6	44	11,2	374	9,6
12.	337	5,3	2549	3,2	15	2,3	460	1,2	43	11,0	144	3,7
13.	767	12,0	7323	9,1	30	4,6	829	2,2	80	20,4	436	11,2
14.	688	10,8	5302	6,6	33	5,0	1436	3,7	101	25,8	323	8,3
15.	537	8,4	5815	7,2	38	5,8	2179	5,7	19	4,8	39	1,0
16.	423	6,6	4364	5,4	21	3,2	516	1,3				
17.	510	8,0	5772	7,2	33	5,0	1569	4,1	1	,3	3	,1
18.	305	4,8	5002	6,2	28	4,3	532	1,4	2	,5	188	4,8
19.	231	3,6	3788	4,7	23	3,5	627	1,6				
20.	161	2,5	3480	4,3	18	2,7	2893	7,6				
21.	85	1,3	1897	2,4	8	1,2	1304	3,4				
22.	158	2,5	6460	8,0	35	5,3	2725	7,1	1	,3	5	,1
23.	32	,5	2664	3,3	15	2,3	3750	9,8	1	,3	676	17,4
24.	32	,5	2743	3,4	18	2,7	7464	19,5				
T	6386	100,0	80339	100,0	658	100,0	38301	100,0	392	100,0	3894	100,0

00. -
**TABEL 1 : BEDRAG EN ONDERVERDELING IN PERCENT VAN DE HOOFDBESTANDDELEN
 VAN HET TOTAAL NETTO BELASTBAAR INKOMEN (1000F)**

**PROVINCI E NAMEN
 A R R O N D I S S E M E N T D I N A N T**

KLASSEN VAN TOTAAL NETTO BELASTBAAR INKOMEN	TOTAAL NETTO BELASTBAAR INKOMEN				BEDRIJFSINKOMSTEN			
	AANGIFTEN		INKOMSTEN		AANGIFTEN		INKOMSTEN	
	AANTAL	%	BEDRAG	%	AANTAL	%	BEDRAG	%
1. < 40	1066	3,7	21226	,2	948	3,4	18628	,2
2. 40 -< 60	644	2,2	32545	,3	593	2,1	29231	,3
3. 60 -< 80	780	2,7	55019	,5	736	2,6	50341	,5
4. 80 -< 100	966	3,4	86640	,8	927	3,3	80767	,8
5. 100 -< 125	1069	3,7	120187	1,2	1031	3,6	112035	1,1
6. 125 -< 150	1132	3,9	155404	1,5	1106	3,9	147578	1,5
7. 150 -< 175	1069	3,7	174036	1,7	1039	3,7	165815	1,6
8. 175 -< 200	1249	4,3	234413	2,2	1236	4,4	229123	2,3
9. 200 -< 225	1575	5,5	335398	3,2	1560	5,5	328358	3,3
10. 225 -< 250	1765	6,1	418637	4,0	1753	6,2	412465	4,1
11. 250 -< 275	1745	6,1	458282	4,4	1736	6,1	452886	4,5
12. 275 -< 300	1597	5,5	458476	4,4	1589	5,6	452794	4,5
13. 300 -< 350	2837	9,9	921839	8,8	2819	10,0	909492	9,0
14. 350 -< 400	2649	9,2	989035	9,5	2641	9,3	980056	9,7
15. 400 -< 450	1828	6,3	773702	7,4	1818	6,4	761028	7,6
16. 450 -< 500	1453	5,0	688340	6,6	1448	5,1	678922	6,8
17. 500 -< 600	1790	6,2	975177	9,3	1778	6,3	961127	9,6
18. 600 -< 700	1142	4,0	738040	7,1	1133	4,0	719621	7,2
19. 700 -< 800	733	2,5	548747	5,3	726	2,6	530773	5,3
20. 800 -< 900	487	1,7	412685	4,0	486	1,7	404212	4,0
21. 900 -< 1000	308	1,1	291260	2,8	303	1,1	281464	2,8
22. 1000 -< 1500	571	2,0	679061	6,5	563	2,0	636753	6,3
23. 1500 -< 2000	177	,6	302524	2,9	171	,6	278842	2,8
24. 2000 & +	162	,6	567705	5,4	156	,6	435788	4,3
T O T A A L	28794	100,0	10438878	100,0	28296	100,0	10058099	100,0

AANGIFTEN MET NULINKOMEN : 217 (NIET IN DE TABEL BEGREPEN)

P R O V I N C I E N A M E N
A R R O N D I S S E M E N T D I N A N T

K L A S S E N	INKOMSTEN VAN ONROERENDE GOEDEREN				INKOMSTEN VAN KAPITALEN EN ROERENDE GOEDEREN				DIVERSE INKOMSTEN			
	AANGIFTEN		INKOMSTEN		AANGIFTEN		INKOMSTEN		AANGIFTEN		INKOMSTEN	
	AANTAL	%	BEDRAG	%	AANTAL	%	BEDRAG	%	AANTAL	%	BEDRAG	%
1.	189	1,6	1724	,7	136	8,1	2871	1,2	2	,2	15	,1
2.	163	1,4	2198	,9	79	4,7	2635	1,1	3	,2	134	,7
3.	192	1,6	2519	1,0	71	4,2	2950	1,2	13	1,1	853	4,3
4.	252	2,1	4329	1,7	54	3,2	2321	,9	18	1,5	1126	5,7
5.	323	2,7	6523	2,5	58	3,4	3054	1,2	14	1,2	944	4,8
6.	319	2,7	6488	2,5	63	3,7	2993	1,2	15	1,2	1177	6,0
7.	276	2,3	6843	2,7	47	2,8	3513	1,4	28	2,3	835	4,2
8.	316	2,7	5655	2,2	37	2,2	1693	,7	42	3,5	1015	5,1
9.	406	3,4	6723	2,6	47	2,8	3347	1,4	75	6,2	774	3,9
10.	503	4,2	7444	2,9	48	2,8	2528	1,0	71	5,9	579	2,9
11.	627	5,3	6252	2,4	45	2,7	2657	1,1	90	7,5	855	4,3
12.	608	5,1	6832	2,7	44	2,6	2645	1,1	99	8,2	1074	5,4
13.	1234	10,4	17391	6,8	88	5,2	4625	1,9	273	22,6	1544	7,8
14.	1236	10,4	14515	5,6	67	4,0	4039	1,7	354	29,4	1812	9,2
15.	930	7,8	12951	5,0	81	4,8	7324	3,0	35	2,9	260	1,3
16.	820	6,9	12726	5,0	62	3,7	5331	2,2	9	,7	138	,7
17.	1003	8,5	18320	7,1	96	5,7	8349	3,4	8	,7	609	3,1
18.	726	6,1	18685	7,3	94	5,6	9146	3,7	8	,7	520	2,6
19.	499	4,2	16288	6,3	89	5,3	8910	3,6	5	,4	194	1,0
20.	328	2,8	7398	2,9	67	4,0	5799	2,4	4	,3	345	1,7
21.	205	1,7	8881	3,5	44	2,6	5217	2,1	5	,4	266	1,3
22.	425	3,6	24884	9,7	131	7,8	26965	11,0	16	1,3	2410	12,2
23.	140	1,2	12841	5,0	60	3,6	17554	7,2	6	,5	620	3,1
24.	138	1,2	28638	11,1	81	4,8	108211	44,2	13	1,1	1621	8,2
T	11858	100,0	257048	100,0	1689	100,0	244677	100,0	1206	100,0	19720	100,0

TABEL 1 : BEDRAG EN ONDERVERDELING IN PERCENT VAN DE HOOFDBESTANDELEN
VAN HET TOTAAL NETTO BELASTBAAR INKOMEN (1000F)

PROVINCIE NAMEN
ARRONDISSEMENT NAMEN

KLASSEN VAN TOTAAL NETTO BELASTBAAR INKOMEN	TOTAAL NETTO BELASTBAAR INKOMEN				BEDRIJFSINKOMSTEN			
	AANGIFTEN		INKOMSTEN		AANGIFTEN		INKOMSTEN	
	AANTAL	%	BEDRAG	%	AANTAL	%	BEDRAG	%
1. < 40	3130	3,6	61370	,2	2925	3,4	56714	,2
2. 40 -< 60	1778	2,0	89399	,3	1693	1,9	83876	,2
3. 60 -< 80	2246	2,6	158401	,5	2159	2,5	148418	,4
4. 80 -< 100	2877	3,3	258240	,7	2784	3,2	241921	,7
5. 100 -< 125	3269	3,7	367384	1,1	3165	3,6	344747	1,0
6. 125 -< 150	3244	3,7	446112	1,3	3178	3,7	423199	1,3
7. 150 -< 175	3082	3,5	502071	1,4	3021	3,5	481454	1,4
8. 175 -< 200	3215	3,7	602790	1,7	3165	3,6	582186	1,7
9. 200 -< 225	3814	4,3	813481	2,3	3771	4,3	792883	2,4
10. 225 -< 250	4443	5,0	1055495	3,0	4409	5,1	1038055	3,1
11. 250 -< 275	4333	4,9	1137495	3,3	4304	4,9	1118741	3,3
12. 275 -< 300	4321	4,9	1241482	3,6	4298	4,9	1227345	3,6
13. 300 -< 350	8311	9,4	2699446	7,8	8275	9,5	2668238	7,9
14. 350 -< 400	8035	9,1	3008063	8,7	7999	9,2	2973885	8,8
15. 400 -< 450	5859	6,7	2482076	7,2	5839	6,7	2452822	7,3
16. 450 -< 500	4892	5,6	2322622	6,7	4870	5,6	2286745	6,8
17. 500 -< 600	7136	8,1	3893763	11,2	7097	8,2	3834678	11,4
18. 600 -< 700	4385	5,0	2838068	8,2	4368	5,0	2794188	8,3
19. 700 -< 800	2918	3,3	2178319	6,3	2900	3,3	2141749	6,4
20. 800 -< 900	1983	2,3	1679213	4,8	1975	2,3	1648678	4,9
21. 900 -< 1000	1292	1,5	1223200	3,5	1289	1,5	1198506	3,6
22. 1000 -< 1500	2433	2,8	2874575	8,3	2414	2,8	2781963	8,3
23. 1500 -< 2000	563	,6	958347	2,8	561	,6	910791	2,7
24. 2000 & +	513	,6	1800063	5,2	500	,6	1470973	4,4
T O T A A L	88072	100,0	34691475	100,0	86959	100,0	33702755	100,0

AANGIFTEN MET NULINKOMEN : 562 (NIET IN DE TABEL BEGREPEN)

P R O V I N C I E N A M E N
A R R O N D I S S E M E N T N A M E N

K L A S S E N	INKOMSTEN VAN ONROERENDE GOEDEREN				INKOMSTEN VAN KAPITALEN EN ROERENDE GOEDEREN				DIVERSE INKOMSTEN			
	AANGIFTEN		INKOMSTEN		AANGIFTEN		INKOMSTEN		AANGIFTEN		INKOMSTEN	
	AANTAL	%	BEDRAG	%	AANTAL	%	BEDRAG	%	AANTAL	%	BEDRAG	%
1.	441	1,2	4930	,5	265	6,0	6342	1,1	9	,3	139	,3
2.	332	,9	3904	,4	134	3,0	4762	,8	20	,7	781	1,6
3.	602	1,6	7996	,9	127	2,9	4443	,8	47	1,7	2781	5,7
4.	863	2,3	13778	1,5	142	3,2	6599	1,1	52	1,8	3614	7,4
5.	1068	2,8	20867	2,3	169	3,8	7645	1,3	61	2,2	4714	9,7
6.	1042	2,7	22932	2,5	151	3,4	7993	1,4	44	1,6	2663	5,5
7.	997	2,6	20405	2,2	128	2,9	8168	1,4	74	2,6	2986	6,1
8.	932	2,4	22072	2,4	114	2,6	6610	1,1	121	4,3	2779	5,7
9.	1036	2,7	23907	2,6	119	2,7	7480	1,3	136	4,8	1272	2,6
10.	1231	3,2	22899	2,5	121	2,7	8209	1,4	158	5,6	1838	3,8
11.	1354	3,5	26331	2,9	111	2,5	6015	1,0	181	6,4	1907	3,9
12.	1495	3,9	23666	2,6	100	2,3	6525	1,1	228	8,1	2142	4,4
13.	3383	8,8	52175	5,7	186	4,2	11521	2,0	609	21,6	4003	8,2
14.	3636	9,5	58494	6,3	218	4,9	12144	2,1	781	27,7	4391	9,0
15.	3034	7,9	48470	5,3	201	4,6	14465	2,5	125	4,4	1527	3,1
16.	2631	6,9	50393	5,5	203	4,6	14810	2,6	30	1,1	1250	2,6
17.	4274	11,2	88518	9,6	325	7,4	22540	3,9	39	1,4	3062	6,3
18.	2801	7,3	63047	6,8	278	6,3	20398	3,5	16	,6	904	1,9
19.	2016	5,3	51676	5,6	230	5,2	17815	3,1	24	,9	1347	2,8
20.	1423	3,7	39016	4,2	192	4,3	17390	3,0	9	,3	492	1,0
21.	952	2,5	31353	3,4	132	3,0	11144	1,9	12	,4	598	1,2
22.	1853	4,8	99022	10,7	398	9,0	50178	8,7	23	,8	3027	6,2
23.	449	1,2	38603	4,2	152	3,4	25754	4,5	5	,2	101	,2
24.	439	1,1	87966	9,5	221	5,0	277449	48,1	19	,7	484	1,0
T	38284	100,0	922440	100,0	4417	100,0	576399	100,0	2823	100,0	48802	100,0

TABEL 1 : BEDRAG EN ONDERVERDELING IN PERCENT VAN DE HOOFDBESTANDELEN
VAN HET TOTAAL NETTO BELASTBAAR INKOMEN (1000F)

PROVINCIE NAMEN
ARRONDISSEMENT PHILIPPEVILLE

KLASSEN VAN TOTAAL NETTO BELASTBAAR INKOMEN	TOTAAL NETTO BELASTBAAR INKOMEN				BEDRIJFSINKOMSTEN			
	AANGIFTEN		INKOMSTEN		AANGIFTEN		INKOMSTEN	
	AANTAL	%	BEDRAG	%	AANTAL	%	BEDRAG	%
1. < 40	735	4,0	13956	,2	663	3,6	12352	,2
2. 40 -< 60	435	2,4	21993	,3	413	2,3	20563	,3
3. 60 -< 80	529	2,9	37055	,6	516	2,8	35668	,6
4. 80 -< 100	631	3,4	56852	,9	614	3,4	53830	,8
5. 100 -< 125	635	3,5	71173	1,1	621	3,4	69176	1,1
6. 125 -< 150	724	3,9	99101	1,5	703	3,9	93909	1,5
7. 150 -< 175	647	3,5	105398	1,6	634	3,5	101011	1,6
8. 175 -< 200	760	4,1	142685	2,2	751	4,1	138954	2,2
9. 200 -< 225	848	4,6	180709	2,8	846	4,7	178886	2,8
10. 225 -< 250	1057	5,7	251578	3,9	1054	5,8	249984	3,9
11. 250 -< 275	1047	5,7	274463	4,2	1044	5,7	271545	4,3
12. 275 -< 300	983	5,3	282302	4,3	982	5,4	280341	4,4
13. 300 -< 350	1932	10,5	629087	9,7	1930	10,6	625839	9,8
14. 350 -< 400	1784	9,7	667375	10,2	1781	9,8	663580	10,4
15. 400 -< 450	1244	6,8	527248	8,1	1241	6,8	522371	8,2
16. 450 -< 500	957	5,2	453348	7,0	952	5,2	448540	7,0
17. 500 -< 600	1238	6,7	674445	10,4	1235	6,8	668093	10,5
18. 600 -< 700	828	4,5	534629	8,2	823	4,5	527668	8,3
19. 700 -< 800	445	2,4	332565	5,1	443	2,4	327573	5,1
20. 800 -< 900	305	1,7	257245	3,9	304	1,7	252396	4,0
21. 900 -< 1000	183	1,0	172566	2,6	183	1,0	171144	2,7
22. 1000 -< 1500	312	1,7	367793	5,6	310	1,7	353440	5,6
23. 1500 -< 2000	69	,4	118064	1,8	68	,4	112477	1,8
24. 2000 & +	68	,4	242945	3,7	64	,4	183454	2,9
T O T A A L	18396	100,0	6514575	100,0	18175	100,0	6362794	100,0

AANGIFTEN MET NULINKOMEN : 149 (NIET IN DE TABEL BEGREPEN)

P R O V I N C I E N A M E N
A R R O N D I S S E M E N T P H I L I P P E V I L L E

K L A S S E N	INKOMSTEN VAN ONROERENDE GOEDEREN				INKOMSTEN VAN KAPITALEN EN ROERENDE GOEDEREN				DIVERSE INKOMSTEN			
	AANGIFTEN		INKOMSTEN		AANGIFTEN		INKOMSTEN		AANGIFTEN		INKOMSTEN	
	AANTAL	%	BEDRAG	%	AANTAL	%	BEDRAG	%	AANTAL	%	BEDRAG	%
1.	117	1,6	1056	,9	94	11,0	1849	1,8				
2.	56	,8	605	,5	33	3,9	1230	1,2	2	,3	67	,8
3.	105	1,4	901	,8	27	3,2	1035	1,0	7	1,0	335	4,0
4.	153	2,1	2267	2,0	31	3,6	1111	1,1	9	1,3	627	7,5
5.	157	2,2	2760	2,4	29	3,4	950	,9	9	1,3	498	5,9
6.	195	2,7	4084	3,6	46	5,4	2186	2,1	6	,9	618	7,3
7.	174	2,4	3491	3,1	29	3,4	1584	1,5	14	2,0	526	6,3
8.	192	2,6	3668	3,2	21	2,5	1222	1,2	20	2,9	180	2,1
9.	221	3,0	2587	2,3	19	2,2	626	,6	33	4,8	40	,5
10.	284	3,9	2546	2,3	17	2,0	639	,6	58	8,4	408	4,9
11.	331	4,5	3392	3,0	29	3,4	1690	1,6	63	9,1	394	4,7
12.	343	4,7	3367	3,0	27	3,2	831	,8	53	7,7	138	1,6
13.	807	11,1	6912	6,1	41	4,8	1796	1,7	169	24,5	767	9,1
14.	816	11,2	7073	6,3	40	4,7	2366	2,3	179	25,9	732	8,7
15.	611	8,4	6626	5,9	32	3,7	2199	2,1	32	4,6	510	6,1
16.	533	7,3	7929	7,0	42	4,9	2120	2,0	7	1,0	170	2,0
17.	719	9,8	10839	9,6	54	6,3	2019	1,9	10	1,4	460	5,5
18.	503	6,9	7653	6,8	60	7,0	4266	4,1	7	1,0	197	2,3
19.	302	4,1	5880	5,2	39	4,6	2379	2,3	1	,1	60	,7
20.	217	3,0	5401	4,8	39	4,6	2040	2,0	1	,1	48	,6
21.	132	1,8	2148	1,9	14	1,6	378	,4	4	,6	616	7,3
22.	224	3,1	10700	9,5	44	5,2	8110	7,8	3	,4	176	2,1
23.	55	,8	4048	3,6	13	1,5	3721	3,6				
24.	53	,7	7115	6,3	34	4,0	57649	55,4	3	,4	842	10,0
T	7300	100,0	113048	100,0	854	100,0	103996	100,0	690	100,0	8409	100,0

TABEL 1 : BEDRAG EN ONDERVERDELING IN PERCENT VAN DE HOOFDBESTANDELEN
VAN HET TOTAAL NETTO BELASTBAAR INKOMEN (1000F)

PROVINCIE OOST-VLAANDEREN

ARRONDISSEMENT AALST

KLASSEN VAN TOTAAL NETTO BELASTBAAR INKOMEN	TOTAAL NETTO BELASTBAAR INKOMEN				BEDRIJFSINKOMSTEN			
	AANGIFTEN		INKOMSTEN		AANGIFTEN		INKOMSTEN	
	AANTAL	%	BEDRAG	%	AANTAL	%	BEDRAG	%
1. < 40	4208	4,5	80997	,2	4039	4,4	77826	,2
2. 40 -< 60	2219	2,4	112762	,3	2178	2,4	109383	,3
3. 60 -< 80	2662	2,9	186807	,5	2615	2,8	181059	,5
4. 80 -< 100	2844	3,1	255808	,7	2798	3,0	247390	,7
5. 100 -< 125	3361	3,6	378205	1,1	3296	3,6	364616	1,1
6. 125 -< 150	3483	3,8	477952	1,4	3434	3,7	464945	1,4
7. 150 -< 175	3125	3,4	507222	1,5	3087	3,4	494649	1,4
8. 175 -< 200	2966	3,2	555902	1,6	2929	3,2	543258	1,6
9. 200 -< 225	3711	4,0	792049	2,3	3684	4,0	779483	2,3
10. 225 -< 250	4404	4,7	1046798	3,0	4374	4,8	1034464	3,0
11. 250 -< 275	4527	4,9	1188078	3,4	4507	4,9	1176871	3,4
12. 275 -< 300	4325	4,7	1243313	3,6	4306	4,7	1232908	3,6
13. 300 -< 350	8568	9,2	2786945	8,0	8536	9,3	2767071	8,1
14. 350 -< 400	9539	10,3	3570631	10,3	9522	10,3	3551814	10,4
15. 400 -< 450	7044	7,6	2986640	8,6	7030	7,6	2965767	8,7
16. 450 -< 500	5509	5,9	2609356	7,5	5496	6,0	2587725	7,6
17. 500 -< 600	7265	7,9	3973158	11,5	7279	7,9	3945875	11,5
18. 600 -< 700	4431	4,8	2861339	8,3	4424	4,8	2836142	8,3
19. 700 -< 800	2806	3,0	2092592	6,0	2797	3,0	2067229	6,0
20. 800 -< 900	1811	2,0	1533867	4,4	1808	2,0	1518335	4,4
21. 900 -< 1000	1152	1,2	1089736	3,1	1150	1,2	1076696	3,1
22. 1000 -< 1500	2010	2,2	2375368	6,9	2006	2,2	2317927	6,8
23. 1500 -< 2000	403	,4	687240	2,0	400	,4	658996	1,9
24. 2000 & +	363	,4	1271356	3,7	362	,4	1201512	3,5
T O T A A L	92756	100,0	34664121	100,0	92057	100,0	34201941	100,0

AANGIFTEN MET NULINKOMEN : 725 (NIET IN DE TABEL BEGREPEN)

PROVINCIE OOST-VLAANDEREN
ARRONDISSEMENT AALST

K L A S S E N	INKOMSTEN VAN ONROERENDE GOEDEREN				INKOMSTEN VAN KAPITALEN EN ROERENDE GOEDEREN				DIVERSE INKOMSTEN			
	AANGIFTEN		INKOMSTEN		AANGIFTEN		INKOMSTEN		AANGIFTEN		INKOMSTEN	
	AANTAL	%	BEDRAG	%	AANTAL	%	BEDRAG	%	AANTAL	%	BEDRAG	%
1.	604	1,5	4072	,6	209	8,6	4135	2,9	9	,3	250	,6
2.	559	1,4	4182	,6	85	3,5	2643	1,8	9	,3	313	,7
3.	752	1,9	6157	1,0	67	2,8	2498	1,7	36	1,0	1848	4,3
4.	807	2,0	8763	1,4	58	2,4	2205	1,5	43	1,2	2650	6,2
5.	904	2,2	13503	2,1	74	3,0	3695	2,6	26	,7	2214	5,2
6.	885	2,2	15435	2,4	52	2,1	2561	1,8	16	,5	1283	3,0
7.	780	1,9	13909	2,2	64	2,6	3079	2,1	67	1,9	1411	3,3
8.	715	1,8	15769	2,4	48	2,0	3281	2,3	106	3,0	736	1,7
9.	925	2,3	16589	2,6	43	1,8	2503	1,7	186	5,3	1137	2,6
10.	1200	3,0	17149	2,7	54	2,2	2939	2,0	215	6,2	1585	3,7
11.	1547	3,8	18867	2,9	64	2,6	3168	2,2	230	6,6	870	2,0
12.	1784	4,4	19753	3,1	50	2,1	2402	1,7	239	6,9	885	2,1
13.	4009	9,9	42685	6,6	102	4,2	4375	3,0	657	24,6	3452	8,0
14.	4883	12,1	47794	7,4	111	4,6	4790	3,3	1170	33,5	4053	9,4
15.	3856	9,5	44667	6,9	106	4,4	5368	3,7	186	5,3	616	1,4
16.	3120	7,7	39208	6,1	122	5,0	5557	3,8	27	,8	973	2,3
17.	4292	10,6	58180	9,0	178	7,3	6648	4,6	24	,7	1111	2,6
18.	2759	6,8	42453	6,6	165	6,8	8285	5,7	16	,5	2010	4,7
19.	1849	4,6	38073	5,9	163	6,7	8545	5,9	5	,1	243	,6
20.	1272	3,1	28731	4,4	111	4,6	4525	3,1	1	,0	3	,0
21.	858	2,1	22180	3,4	89	3,7	3905	2,7	3	,1	82	,2
22.	1492	3,7	61947	9,6	243	10,0	20662	14,3	7	,2	1919	4,5
23.	291	,7	26523	4,1	68	2,8	6195	4,3	6	,2	3457	8,0
24.	282	,7	40193	6,2	101	4,2	30565	21,1	5	,1	9863	23,0
T	40425	100,0	646782	100,0	2427	100,0	144529	100,0	3489	100,0	42964	100,0

TABEL 1 : BEDRAG EN ONDERVERDELING IN PERCENT VAN DE HOOFDBESTANDELEN
VAN HET TOTAAL NETTO BELASTBAAR INKOMEN (1000F)

PROVINCIE OOST-VLAANDEREN
ARRONDISSEMENT DENDERMONDE

KLASSEN VAN TOTAAL NETTO BELASTBAAR INKOMEN	TOTAAL NETTO BELASTBAAR INKOMEN				BEDRIJFSINKOMSTEN			
	AANGIFTEN		INKOMSTEN		AANGIFTEN		INKOMSTEN	
	AANTAL	%	BEDRAG	%	AANTAL	%	BEDRAG	%
1. < 40	2641	4,3	53472	,2	2576	4,2	52062	,2
2. 40 -< 60	1431	2,3	72663	,3	1407	2,3	71081	,3
3. 60 -< 80	1751	2,8	122766	,5	1725	2,8	119547	,5
4. 80 -< 100	1682	3,0	169350	,7	1851	3,0	164326	,7
5. 100 -< 125	2149	3,5	241253	1,1	2111	3,4	234415	1,0
6. 125 -< 150	2234	3,6	307061	1,4	2203	3,6	298954	1,3
7. 150 -< 175	2089	3,4	339372	1,5	2069	3,4	332891	1,5
8. 175 -< 200	2112	3,4	396111	1,7	2092	3,4	388336	1,7
9. 200 -< 225	2356	3,8	502322	2,2	2341	3,8	497696	2,2
10. 225 -< 250	2860	4,6	679911	3,0	2845	4,6	673147	3,0
11. 250 -< 275	3111	5,0	817566	3,6	3098	5,0	810256	3,6
12. 275 -< 300	3224	5,2	927137	4,1	3212	5,2	921199	4,1
13. 300 -< 350	6634	10,7	2158256	9,5	6617	10,8	2145930	9,6
14. 350 -< 400	6607	10,7	2472194	10,9	6595	10,7	2460106	11,0
15. 400 -< 450	4605	7,5	1949701	8,6	4597	7,5	1938939	8,7
16. 450 -< 500	3600	5,8	1706356	7,5	3592	5,8	1695010	7,6
17. 500 -< 600	4872	7,9	2655194	11,7	4862	7,9	2635744	11,8
18. 600 -< 700	2731	4,4	1764354	7,8	2724	4,4	1747677	7,8
19. 700 -< 800	1594	2,6	1189925	5,3	1591	2,6	1174067	5,3
20. 800 -< 900	1045	1,7	884474	3,9	1044	1,7	873647	3,9
21. 900 -< 1000	631	1,0	597671	2,6	631	1,0	589457	2,6
22. 1000 -< 1500	1109	1,8	1313541	5,8	1106	1,8	1278953	5,7
23. 1500 -< 2000	276	,4	469395	2,1	274	,4	443929	2,0
24. 2000 & +	264	,4	874008	3,9	263	,4	811563	3,6
T O T A A L	61808	100,0	22664053	100,0	61426	100,0	22358932	100,0

AANGIFTEN MET NULINKOMEN : 466 (NIET IN DE TABEL BEGREPEN)

P R O V I N C I E O O S T - V L A A N D E R E N
A R R O N D I S S E M E N T D E N D E R M O N D E

K L A S S E N	INKOMSTEN VAN ONROERENDE GOEDEREN				INKOMSTEN VAN KAPITALEN EN ROERENDE GOEDEREN				DIVERSE INKOMSTEN			
	AANGIFTEN		INKOMSTEN		AANGIFTEN		INKOMSTEN		AANGIFTEN		INKOMSTEN	
	AANTAL	%	BEDRAG	%	AANTAL	%	BEDRAG	%	AANTAL	%	BEDRAG	%
1.	235	1,0	1665	,4	82	6,0	1650	1,4	4	,2	74	,4
2.	206	,9	1578	,4	39	2,8	1314	1,1	2	,1	70	,4
3.	337	1,4	2784	,7	47	3,4	2164	1,9	10	,5	500	2,8
4.	403	1,7	5485	1,4	34	2,5	1399	1,2	24	1,2	1531	8,5
5.	460	2,0	6358	1,6	40	2,9	2416	2,1	18	,9	1464	8,1
6.	437	1,9	7042	1,8	42	3,1	2274	1,9	19	,9	1538	8,5
7.	426	1,8	6518	1,7	34	2,5	2112	1,8	50	2,4	800	4,4
8.	406	1,7	8660	2,2	29	2,1	1512	1,3	71	3,5	798	4,4
9.	474	2,0	7432	1,9	23	1,7	1610	1,4	108	5,3	550	3,0
10.	666	2,8	9204	2,4	43	3,1	2656	2,3	126	6,1	315	1,7
11.	907	3,9	11157	2,9	32	2,3	2138	1,8	144	7,0	618	3,4
12.	1118	4,8	11623	3,0	36	2,6	1389	1,2	151	7,4	364	2,0
13.	2752	11,7	27126	7,0	75	5,5	3448	2,9	502	24,5	1592	8,8
14.	3038	13,0	26407	7,3	47	3,4	2494	2,1	700	34,1	3272	18,1
15.	2229	9,5	23438	6,0	64	4,7	3379	2,9	73	3,6	512	2,8
16.	1856	7,9	21844	5,6	46	3,4	3003	2,6	12	,6	262	1,4
17.	2614	11,2	36277	9,3	105	7,7	6236	5,3	14	,7	207	1,1
18.	1568	6,7	24380	6,3	82	6,0	5171	4,4	7	,3	1011	5,6
19.	970	4,1	21658	5,6	64	4,7	4771	4,1	4	,2	325	1,8
20.	706	3,0	15340	3,9	68	5,0	4035	3,5	4	,2	529	2,9
21.	425	1,8	10267	2,6	47	3,4	3618	3,1	2	,1	250	1,4
22.	786	3,4	40064	10,3	141	10,3	12422	10,6	2	,1	36	,2
23.	203	,9	26827	6,9	62	4,5	5758	4,9	3	,1	1473	8,1
24.	201	,9	34138	8,8	88	6,4	39975	34,2				
T	23443	100,0	389272	100,0	1370	100,0	116944	100,0	2050	100,0	18091	100,0

TABEL 1 : BEDRAG EN ONDERVERDELING IN PERCENT VAN DE HOOFDBESTANDELEN
VAN HET TOTAAL NETTO BELASTBAAR INKOMEN (1000F)

PROVINCIE OOST-VLAANDEREN
ARRONDISSEMENT EEKLO

KLASSEN VAN TOTAAL NETTO BELASTBAAR INKOMEN	TOTAAL NETTO BELASTBAAR INKOMEN				BEDRIJFSINKOMSTEN			
	AANGIFTEN		INKOMSTEN		AANGIFTEN		INKOMSTEN	
	AANTAL	%	BEDRAG	%	AANTAL	%	BEDRAG	%
1. < 40	1083	4,2	22237	,2	989	3,8	20325	,2
2. 40 -< 60	573	2,2	28978	,3	554	2,1	27437	,3
3. 60 -< 80	650	2,5	45441	,5	631	2,4	43405	,5
4. 80 -< 100	789	3,0	70997	,7	771	3,0	67533	,7
5. 100 -< 125	1002	3,8	112809	1,2	986	3,8	109054	1,1
6. 125 -< 150	1051	4,0	143755	1,5	1033	4,0	139153	1,5
7. 150 -< 175	863	3,3	140159	1,4	854	3,3	136482	1,4
8. 175 -< 200	904	3,5	169846	1,7	890	3,5	164771	1,7
9. 200 -< 225	972	3,7	206929	2,1	965	3,7	203815	2,1
10. 225 -< 250	1222	4,7	290166	3,0	1211	4,7	285491	3,0
11. 250 -< 275	1263	4,8	332195	3,4	1258	4,9	328710	3,4
12. 275 -< 300	1353	5,2	388990	4,0	1347	5,2	385212	4,0
13. 300 -< 350	2724	10,5	883524	9,1	2716	10,5	875005	9,2
14. 350 -< 400	2425	9,3	908067	9,3	2411	9,4	897049	9,4
15. 400 -< 450	2073	8,0	880148	9,1	2067	8,0	872989	9,1
16. 450 -< 500	1776	6,8	841460	8,7	1771	6,9	833260	8,7
17. 500 -< 600	2160	8,3	1176966	12,1	2156	8,4	1163932	12,2
18. 600 -< 700	1126	4,3	726532	7,5	1124	4,4	714821	7,5
19. 700 -< 800	697	2,7	520389	5,4	696	2,7	512719	5,4
20. 800 -< 900	369	1,4	312008	3,2	367	1,4	305374	3,2
21. 900 -< 1000	277	1,1	262261	2,7	277	1,1	254266	2,7
22. 1000 -< 1500	460	1,8	539502	5,5	459	1,8	525909	5,5
23. 1500 -< 2000	112	,4	193538	2,0	112	,4	180463	1,9
24. 2000 & +	141	,5	526078	5,4	140	,5	493752	5,2
T O T A A L	26065	100,0	9722975	100,0	25785	100,0	9540927	100,0

AANGIFTEN MET NULINKOMEN : 151 (NIET IN DE TABEL BEGREPEN)

PROVINCIE OOST-VLAANDEREN
ARRONDISSEMENT EEKLO

K L A S S E N	INKOMSTEN VAN ONROERENDE GOEDEREN				INKOMSTEN VAN KAPITALEN EN ROERENDE GOEDEREN				DIVERSE INKOMSTEN			
	AANGIFTEN		INKOMSTEN		AANGIFTEN		INKOMSTEN		AANGIFTEN		INKOMSTEN	
	AANTAL	%	BEDRAG	%	AANTAL	%	BEDRAG	%	AANTAL	%	BEDRAG	%
1.	133	1,5	1079	,7	125	12,4	2296	3,2	3	,4	75	1,2
2.	102	1,1	1250	,8	35	3,5	921	1,3	1	,1	47	,7
3.	105	1,2	1265	,8	39	3,9	1364	1,9	2	,3	81	1,3
4.	167	1,9	2256	1,4	43	4,3	1680	2,4	8	1,0	416	6,5
5.	194	2,2	2777	1,7	37	3,7	1506	2,1	4	,5	351	5,5
6.	179	2,0	3327	2,1	30	3,0	1263	1,8	9	1,1	818	12,7
7.	157	1,8	2654	1,7	28	2,8	1317	1,9	12	1,5	408	6,3
8.	176	2,0	4363	2,7	25	2,5	1372	1,9	34	4,3	290	4,5
9.	139	1,6	2724	1,7	23	2,3	968	1,4	59	7,5	101	1,6
10.	274	3,1	4378	2,7	34	3,4	1876	2,7	87	11,1	140	2,2
11.	329	3,7	3069	1,9	19	1,9	1444	2,0	72	9,2	170	2,6
12.	422	4,7	5483	3,4	24	2,4	1099	1,6	77	9,8	160	2,5
13.	913	10,2	10154	6,3	42	4,2	2029	2,9	181	23,1	544	8,5
14.	947	10,6	12023	7,5	56	5,6	3860	5,5	197	25,2	623	9,7
15.	878	9,8	9532	6,0	47	4,7	2615	3,7	19	2,4	77	1,2
16.	811	9,1	9011	5,6	47	4,7	2789	3,9	2	,3	8	,1
17.	1055	11,8	14747	9,2	70	7,0	2702	3,8	1	,1	2	,0
18.	602	6,7	11459	7,2	46	4,6	3253	4,6	4	,5	302	4,7
19.	423	4,7	8144	5,1	39	3,9	3254	4,6	3	,4	280	4,4
20.	238	2,7	7139	4,5	24	2,4	1555	2,2	2	,3	193	3,0
21.	189	2,1	7408	4,6	26	2,6	2139	3,0	1	,1	3	,0
22.	305	3,4	13102	8,2	72	7,2	4166	5,9	3	,4	1239	19,3
23.	76	,9	7135	4,5	27	2,7	5630	8,0				
24.	107	1,2	15440	9,7	47	4,7	19564	27,7	2	,3	102	1,6
T	8921	100,0	159919	100,0	1005	100,0	70662	100,0	783	100,0	6430	100,0

TABEL 1 : BEDRAG EN ONDERVERDELING IN PERCENT VAN DE HOOFDBESTANDELEN
VAN HET TOTAAL NETTO BELASTBAAR INKOMEN (1000F)

PROVINCIE OOST-VLAANDEREN
ARRONDISSEMENT GENT

KLASSEN VAN TOTAAL NETTO BELASTBAAR INKOMEN	TOTAAL NETTO BELASTBAAR INKOMEN				BEDRIJFSINKOMSTEN			
	AANGIFTEN		INKOMSTEN		AANGIFTEN		INKOMSTEN	
	AANTAL	%	BEDRAG	%	AANTAL	%	BEDRAG	%
1. < 40	6890	4,1	134937	,2	6439	3,8	126369	,2
2. 40 -< 60	3856	2,3	195132	,3	3690	2,2	183241	,3
3. 60 -< 80	4504	2,6	315785	,5	4330	2,6	297443	,4
4. 80 -< 100	5122	3,0	461107	,7	4916	2,9	430351	,6
5. 100 -< 125	6089	3,6	683441	1,0	5865	3,5	640694	1,0
6. 125 -< 150	6375	3,7	875618	1,3	6214	3,7	833414	1,3
7. 150 -< 175	5676	3,3	922342	1,4	5542	3,3	882235	1,3
8. 175 -< 200	5885	3,5	1104066	1,6	5768	3,4	1063152	1,6
9. 200 -< 225	6610	3,9	1410098	2,1	6518	3,9	1373220	2,1
10. 225 -< 250	7469	4,4	1774168	2,6	7384	4,4	1738305	2,6
11. 250 -< 275	7684	4,5	2017010	3,0	7627	4,5	1985579	3,0
12. 275 -< 300	7639	4,5	2196870	3,2	7590	4,5	2164885	3,3
13. 300 -< 350	15228	9,0	4948522	7,2	15139	9,0	4882317	7,3
14. 350 -< 400	15729	9,2	5886820	8,6	15665	9,3	5822430	8,8
15. 400 -< 450	12445	7,3	5276072	7,7	12378	7,4	5207969	7,8
16. 450 -< 500	10369	6,1	4915532	7,2	10324	6,2	4862917	7,3
17. 500 -< 600	14524	8,5	7927515	11,6	14469	8,6	7826295	11,8
18. 600 -< 700	8940	5,3	5779388	8,5	8901	5,3	5696815	8,6
19. 700 -< 800	5635	3,3	4206281	6,2	5609	3,3	4129760	6,2
20. 800 -< 900	3678	2,2	3112939	4,6	3649	2,2	3040077	4,6
21. 900 -< 1000	2465	1,4	2334598	3,4	2458	1,5	2283667	3,4
22. 1000 -< 1500	4807	2,8	5715859	8,4	4776	2,8	5521971	8,3
23. 1500 -< 2000	1278	,8	2172662	3,2	1265	,8	2044715	3,1
24. 2000 & +	1196	,7	3919359	5,7	1177	,7	3427470	5,2
T O T A A L	170093	100,0	68286121	100,0	167693	100,0	66465291	100,0

AANGIFTEN MET NULINKOMEN : 1400 (NIET IN DE TABEL BEGREPEN)

P R O V I N C I E O O S T - V L A A N D E R E N
A R R O N D I S S E M E N T G E N T

K L A S S E N	INKOMSTEN VAN ONROERENDE GOEDEREN				INKOMSTEN VAN KAPITALEN EN ROERENDE GOEDEREN				DIVERSE INKOMSTEN			
	AANGIFTEN		INKOMSTEN		AANGIFTEN		INKOMSTEN		AANGIFTEN		INKOMSTEN	
	AANTAL	%	BEDRAG	%	AANTAL	%	BEDRAG	%	AANTAL	%	BEDRAG	%
1.	796	1,3	8060	,5	561	6,3	11293	1,2	17	,4	309	,3
2.	692	1,2	8818	,6	311	3,5	10371	1,1	21	,4	805	,7
3.	866	1,4	11695	,7	294	3,3	11603	1,3	60	1,2	3286	2,9
4.	1114	1,9	20537	1,3	287	3,2	13539	1,5	102	2,1	6615	5,9
5.	1266	2,1	29297	1,8	342	3,8	17298	1,9	106	2,2	8569	7,6
6.	1266	2,1	30390	1,9	339	3,8	15993	1,7	86	1,8	7496	6,7
7.	1177	2,0	33445	2,1	269	3,0	14218	1,5	106	2,2	5693	5,1
8.	1106	1,9	35133	2,2	247	2,8	13754	1,5	166	3,4	5745	5,1
9.	1251	2,1	32670	2,1	220	2,5	16471	1,8	322	6,7	3492	3,1
10.	1537	2,6	33340	2,1	226	2,5	13632	1,5	324	6,7	6070	5,4
11.	1857	3,1	37332	2,4	203	2,3	12435	1,4	375	7,7	2673	2,4
12.	2142	3,6	38563	2,4	204	2,3	13462	1,5	408	8,4	3383	3,0
13.	4955	8,3	84328	5,3	429	4,8	27081	3,0	1035	21,4	6169	5,5
14.	5781	9,7	91628	5,8	423	4,8	25515	2,8	1256	25,9	6162	5,5
15.	5109	8,6	89038	5,6	414	4,7	28545	3,1	199	4,1	2708	2,4
16.	4615	7,7	76511	4,8	322	3,6	21784	2,4	56	1,2	2257	2,0
17.	7085	11,9	139496	8,8	610	6,9	39847	4,3	56	1,2	2667	2,4
18.	4746	7,9	104875	6,6	463	5,2	35313	3,8	37	,8	1952	1,7
19.	3229	5,4	89710	5,6	427	4,8	33233	3,6	19	,4	2584	2,3
20.	2312	3,9	78357	4,9	335	3,8	30280	3,3	21	,4	2443	2,2
21.	1592	2,7	55677	3,5	314	3,5	25071	2,7	6	,1	1096	1,0
22.	3313	5,5	182757	11,5	805	9,0	85329	9,3	35	,7	3515	3,1
23.	959	1,6	88347	5,6	348	3,9	68321	7,4	12	,2	2248	2,0
24.	959	1,6	188171	11,8	504	5,7	333387	36,3	17	,4	24738	22,0
T	59725	100,0	1588175	100,0	8897	100,0	917775	100,0	4842	100,0	112675	100,0

TABEL 1 : BEDRAG EN ONDERVERDELING IN PERCENT VAN DE HOOFDBESTANDELEN
VAN HET TOTAAL NETTO BELASTBAAR INKOMEN (1000F)

PROVINCIE OOST-VLAANDEREN
ARRONDISSEMENT OUDENAARDE

KLASSEN VAN TOTAAL NETTO BELASTBAAR INKOMEN	TOTAAL NETTO BELASTBAAR INKOMEN				BEDRIJFSINKOMSTEN			
	AANGIFTEN		INKOMSTEN		AANGIFTEN		INKOMSTEN	
	AANTAL	%	BEDRAG	%	AANTAL	%	BEDRAG	%
1. < 40	1656	4,3	33006	,2	1570	4,1	31192	,2
2. 40 -< 60	980	2,5	49242	,3	958	2,5	47205	,3
3. 60 -< 80	1026	2,6	71701	,5	995	2,6	68770	,5
4. 80 -< 100	1230	3,2	110222	,8	1202	3,1	105324	,8
5. 100 -< 125	1357	3,5	152349	1,1	1322	3,4	144822	1,0
6. 125 -< 150	1572	4,1	215826	1,5	1535	4,0	208099	1,5
7. 150 -< 175	1466	3,8	238161	1,7	1448	3,8	230953	1,7
8. 175 -< 200	1476	3,8	276813	2,0	1462	3,8	270685	1,9
9. 200 -< 225	1646	4,2	350758	2,5	1631	4,2	344333	2,5
10. 225 -< 250	1887	4,9	447942	3,2	1879	4,9	443568	3,2
11. 250 -< 275	2013	5,2	528397	3,7	2005	5,2	523755	3,8
12. 275 -< 300	1919	5,0	552052	3,9	1914	5,0	547034	3,9
13. 300 -< 350	3721	9,6	1210947	8,5	3711	9,7	1200995	8,6
14. 350 -< 400	3944	10,2	1479386	10,4	3941	10,3	1472698	10,6
15. 400 -< 450	3040	7,8	1287829	9,1	3029	7,9	1276208	9,1
16. 450 -< 500	2338	6,0	1106601	7,8	2333	6,1	1096067	7,9
17. 500 -< 600	2820	7,3	1537672	10,8	2813	7,3	1520261	10,9
18. 600 -< 700	1601	4,1	1036292	7,3	1598	4,2	1025052	7,3
19. 700 -< 800	953	2,5	711732	5,0	953	2,5	702118	5,0
20. 800 -< 900	600	1,5	507739	3,6	596	1,6	495587	3,6
21. 900 -< 1000	386	1,0	365772	2,6	385	1,0	357463	2,6
22. 1000 -< 1500	720	1,9	853917	6,0	715	1,9	821261	5,9
23. 1500 -< 2000	185	,5	315679	2,2	185	,5	303441	2,2
24. 2000 & +	209	,5	739452	5,2	209	,5	713791	5,1
T O T A A L	38745	100,0	14179487	100,0	38389	100,0	13950682	100,0

AANGIFTEN MET NULINKOMEN : 316 (NIET IN DE TABEL BEGREPEN)

P R O V I N C I E O O S T - V L A A N D E R E N
A R R O N D I S S E M E N T O U D - E N A A R D E

K L A S S E N	INKOMSTEN VAN ONROERENDE GOEDEREN				INKOMSTEN VAN KAPITALEN EN ROERENDE GOEDEREN				DIVERSE INKOMSTEN			
	AANGIFTEN		INKOMSTEN		AANGIFTEN		INKOMSTEN		AANGIFTEN		INKOMSTEN	
	AANTAL	%	BEDRAG	%	AANTAL	%	BEDRAG	%	AANTAL	%	BEDRAG	%
1.	253	1,6	1792	,7	101	6,9	1950	2,0	2	,1	35	,3
2.	211	1,3	2030	,8	53	3,6	1493	1,5	3	,2	102	,8
3.	265	1,7	2514	1,0	45	3,1	1706	1,7	7	,5	454	3,6
4.	326	2,1	4184	1,6	45	3,1	1754	1,8	14	,9	1091	8,6
5.	346	2,2	6881	2,6	59	4,1	2475	2,5	13	,9	858	6,7
6.	377	2,4	8640	3,3	48	3,3	2866	2,9	6	,4	597	4,7
7.	358	2,3	6623	2,5	50	3,4	2508	2,5	26	1,7	365	2,9
8.	334	2,1	6176	2,4	37	2,5	2431	2,5	34	2,3	341	2,7
9.	370	2,3	6489	2,5	43	3,0	2331	2,4	95	6,3	409	3,2
10.	497	3,1	5839	2,2	35	2,4	1546	1,6	99	6,6	826	6,5
11.	623	3,9	7105	2,7	40	2,7	2064	2,1	126	8,4	212	1,7
12.	683	4,3	7582	2,9	34	2,3	1901	1,9	131	8,7	429	3,4
13.	1562	10,0	16569	6,4	83	5,7	4129	4,2	363	24,1	1112	8,7
14.	1895	11,9	16871	6,5	67	4,6	2842	2,9	466	30,9	1510	11,9
15.	1674	10,5	19111	7,3	51	3,5	3823	3,9	86	5,7	336	2,6
16.	1347	8,5	14448	5,6	74	5,1	4858	4,9	6	,4	129	1,0
17.	1647	10,4	23055	8,9	114	7,8	7368	7,5	7	,5	368	2,9
18.	958	6,0	16405	6,3	82	5,6	3910	3,9	3	,2	125	1,0
19.	616	3,9	11577	4,5	63	4,3	4261	4,3	2	,1	385	3,0
20.	419	2,6	14095	5,4	58	4,0	3759	3,8	4	,3	430	3,4
21.	274	1,7	8387	3,2	42	2,9	2772	2,8	6	,4	846	6,6
22.	513	3,2	27022	10,4	132	9,1	17175	17,4	2	,1	62	,5
23.	136	,9	10635	4,1	37	2,5	3240	3,3	4	,3	1592	12,5
24.	164	1,0	16051	6,2	63	4,3	15631	15,8	2	,1	125	1,0
T	15868	100,0	260081	100,0	1456	100,0	98723	100,0	1507	100,0	12739	100,0

TABEL 1 : BEDRAG EN ONDERVERDELING IN PERCENT VAN DE HOOFDBESTANDELEN
VAN HET TOTAAL NETTO BELASTBAAR INKOMEN (1000F)

PROVINCIE OOST-VLAANDEREN
ARRONDISSEMENT SINT-NIKLAAS

KLASSEN VAN TOTAAL NETTO BELASTBAAR INKOMEN	TOTAAL NETTO BELASTBAAR INKOMEN				BEDRIJFSINKOMSTEN			
	AANGIFTEN		INKOMSTEN		AANGIFTEN		INKOMSTEN	
	AANTAL	%	BEDRAG	%	AANTAL	%	BEDRAG	%
1. < 40	2608	3,6	52828	,2	2471	3,5	49751	,2
2. 40 -< 60	1498	2,1	75599	,3	1467	2,1	73355	,3
3. 60 -< 80	1862	2,6	130605	,5	1816	2,6	126127	,5
4. 80 -< 100	2163	3,0	194164	,7	2117	3,0	186422	,7
5. 100 -< 125	2467	3,4	276785	1,0	2403	3,4	265287	1,0
6. 125 -< 150	2638	3,7	362067	1,3	2589	3,6	350879	1,3
7. 150 -< 175	2302	3,2	374585	1,4	2273	3,2	364725	1,4
8. 175 -< 200	2441	3,4	458080	1,7	2409	3,4	447203	1,7
9. 200 -< 225	2731	3,8	581306	2,1	2704	3,8	570959	2,1
10. 225 -< 250	2970	4,1	705680	2,6	2949	4,1	696169	2,6
11. 250 -< 275	3246	4,5	852421	3,1	3223	4,5	841453	3,1
12. 275 -< 300	3574	5,0	1028273	3,7	3563	5,0	1019611	3,8
13. 300 -< 350	7724	10,8	2508595	9,1	7706	10,8	2489629	9,3
14. 350 -< 400	7253	10,1	2713782	9,9	7228	10,2	2689327	10,0
15. 400 -< 450	5470	7,6	2321142	8,4	5455	7,7	2301160	8,6
16. 450 -< 500	4725	6,6	2240607	8,2	4706	6,6	2217169	8,2
17. 500 -< 600	6313	8,8	3445743	12,5	6303	8,9	3416365	12,7
18. 600 -< 700	3544	4,9	2288290	8,3	3531	5,0	2260050	8,4
19. 700 -< 800	2113	2,9	1578137	5,7	2108	3,0	1555834	5,8
20. 800 -< 900	1268	1,8	1071531	3,9	1267	1,8	1055979	3,9
21. 900 -< 1000	772	1,1	729852	2,7	769	1,1	709381	2,6
22. 1000 -< 1500	1393	1,9	1641446	6,0	1387	2,0	1584736	5,9
23. 1500 -< 2000	339	,5	583641	2,1	336	,5	555258	2,1
24. 2000 & +	343	,5	1267147	4,6	340	,5	1056041	3,9
T O T A A L	71757	100,0	27482306	100,0	71120	100,0	26882870	100,0

AANGIFTEN MET NULINKOMEN : 466 (NIET IN DE TABEL BEGREPEN)

P R O V I N C I E O O S T - V L A A N D E R E N
A R R O N D I S S E M E N T S I N T - N I K L A A S

K L A S S E N	INKOMSTEN VAN ONROERENDE GOEDEREN				INKOMSTEN VAN KAPITALEN EN ROERENDE GOEDEREN				DIVERSE INKOMSTEN			
	AANGIFTEN		INKOMSTEN		AANGIFTEN		INKOMSTEN		AANGIFTEN		INKOMSTEN	
	AANTAL	%	BEDRAG	%	AANTAL	%	BEDRAG	%	AANTAL	%	BEDRAG	%
1.	237	1,0	2597	,5	172	8,9	3539	1,3	3	,2	85	,1
2.	191	,8	3063	,6	58	3,0	1949	,7	7	,4	179	,3
3.	232	,9	3086	,6	58	3,0	2675	1,0	18	1,0	923	1,6
4.	354	1,4	5559	1,0	66	3,4	3214	1,2	16	,9	1174	2,0
5.	382	1,5	8158	1,5	65	3,3	3760	1,4	36	1,9	2922	5,0
6.	374	1,5	8963	1,6	59	3,0	3460	1,3	22	1,2	1772	3,0
7.	370	1,5	9172	1,7	46	2,4	2859	1,1	31	1,7	1123	1,9
8.	385	1,5	11964	2,2	41	2,1	2655	1,0	53	2,9	677	1,2
9.	427	1,7	11037	2,0	46	2,4	4113	1,6	122	6,6	775	1,3
10.	551	2,2	10805	2,0	45	2,3	2909	1,1	136	7,3	810	1,4
11.	759	3,1	15361	2,8	50	2,6	2445	,9	155	8,4	1141	2,0
12.	999	4,0	14393	2,6	40	2,1	2665	1,0	158	8,5	485	,8
13.	2718	10,9	33599	6,2	107	5,5	5752	2,2	420	22,7	1650	2,8
14.	2796	11,2	40806	7,5	109	5,6	5105	1,9	535	28,9	1925	3,3
15.	2487	10,0	35944	6,6	80	4,1	4284	1,6	77	4,2	500	,9
16.	2307	9,3	35118	6,4	85	4,4	6729	2,5	15	,8	421	,7
17.	3221	13,0	47971	8,8	152	7,8	10374	3,9	18	1,0	501	,9
18.	2023	8,1	39569	7,3	100	5,1	8963	3,4	10	,5	873	1,5
19.	1256	5,1	28784	5,3	102	5,3	6447	2,4	4	,2	176	,3
20.	834	3,4	22946	4,2	69	3,6	5070	1,9	1	,1	106	,2
21.	513	2,1	24209	4,4	51	2,6	4899	1,8	2	,1	59	,1
22.	956	3,8	59137	10,9	170	8,8	21272	8,0	7	,4	1868	3,2
23.	234	,9	26744	4,9	68	3,5	7776	2,9	2	,1	43	,1
24.	259	1,0	45611	8,4	103	5,3	141969	53,6	6	,3	38313	65,5
T	24865	100,0	544596	100,0	1942	100,0	264883	100,0	1854	100,0	58501	100,0

TABEL 1 : BEDRAG EN ONDERVERDELING IN PERCENT VAN DE HOOFDBESTANDELEN
VAN HET TOTAAL NETTO BELASTBAAR INKOMEN (1000F)

PROVINCIE WEST-VLAANDEREN
ARRONDISSEMENT BRUGGE

KLASSEN VAN TOTAAL NETTO BELASTBAAR INKOMEN	TOTAAL NETTO BELASTBAAR INKOMEN				BEDRIJFSINKOMSTEN			
	AANGIFTEN		INKOMSTEN		AANGIFTEN		INKOMSTEN	
	AANTAL	%	BEDRAG	%	AANTAL	%	BEDRAG	%
1. < 40	3862	4,4	75962	,2	3605	4,2	70832	,2
2. 40 -< 60	2227	2,5	113023	,3	2139	2,5	107203	,3
3. 60 -< 80	2456	2,8	172060	,5	2359	2,7	161697	,5
4. 80 -< 100	2760	3,1	248336	,7	2603	3,0	228092	,7
5. 100 -< 125	3220	3,7	361714	1,1	3058	3,5	334347	1,0
6. 125 -< 150	3371	3,8	462360	1,3	3212	3,7	429689	1,3
7. 150 -< 175	2807	3,2	455697	1,3	2706	3,1	428769	1,3
8. 175 -< 200	2893	3,3	543019	1,6	2801	3,2	514716	1,5
9. 200 -< 225	3247	3,7	692197	2,0	3188	3,7	668927	2,0
10. 225 -< 250	3970	4,5	944748	2,7	3898	4,5	919173	2,8
11. 250 -< 275	4205	4,8	1105977	3,2	4159	4,8	1082887	3,3
12. 275 -< 300	4728	5,4	1360378	4,0	4702	5,4	1341500	4,0
13. 300 -< 350	9228	10,5	2994839	8,7	9175	10,6	2951116	8,9
14. 350 -< 400	8201	9,3	3071968	8,9	8158	9,4	3029975	9,1
15. 400 -< 450	5951	6,8	2521894	7,3	5916	6,8	2480418	7,5
16. 450 -< 500	4909	5,6	2328576	6,8	4863	5,6	2285853	6,9
17. 500 -< 600	7179	8,1	3920856	11,4	7131	8,2	3851881	11,6
18. 600 -< 700	4252	4,8	2744685	8,0	4230	4,9	2691602	8,1
19. 700 -< 800	2592	2,9	1934897	5,6	2572	3,0	1884717	5,7
20. 800 -< 900	1697	1,9	1436777	4,2	1675	1,9	1387908	4,2
21. 900 -< 1000	1103	1,3	1044688	3,0	1094	1,3	1002398	3,0
22. 1000 -< 1500	2108	2,4	2503093	7,3	2080	2,4	2376724	7,1
23. 1500 -< 2000	530	,6	900531	2,6	523	,6	840045	2,5
24. 2000 & +	648	,7	2428243	7,1	637	,7	2171545	6,5
T O T A A L	88144	100,0	34366518	100,0	86489	100,0	33242014	100,0

AANGIFTEN MET NULINKOMEN : 710 (NIET IN DE TABEL BEGREPEN)

P R O V I N C I E W E S T - V L A A N D E R E N
A R R O N D I S S E M E N T B R U G G E

K L A S S E N	INKOMSTEN VAN ONROERENDE GOEDEREN				INKOMSTEN VAN KAPITALEN EN ROERENDE GOEDEREN				DIVERSE INKOMSTEN			
	AANGIFTEN		INKOMSTEN		AANGIFTEN		INKOMSTEN		AANGIFTEN		INKOMSTEN	
	AANTAL	%	BEDRAG	%	AANTAL	%	BEDRAG	%	AANTAL	%	BEDRAG	%
1.	474	1,3	5593	,5	290	5,4	5867	1,2	9	,3	180	,4
2.	384	1,1	4633	,4	151	2,8	4938	1,0	10	,3	443	,9
3.	495	1,4	8116	,8	147	2,7	5760	1,2	27	,9	1517	3,0
4.	605	1,7	15858	1,5	200	3,7	8506	1,7	50	1,7	3402	6,8
5.	719	2,0	22535	2,1	202	3,8	10064	2,1	42	1,4	3298	6,6
6.	722	2,0	24349	2,3	233	4,3	10280	2,1	53	2,0	5315	10,6
7.	659	1,9	24108	2,3	181	3,4	8363	1,7	61	2,1	3384	6,8
8.	631	1,8	25053	2,3	156	2,9	8581	1,8	122	4,2	3932	7,9
9.	739	2,1	21690	2,0	148	2,8	7844	1,6	183	6,3	2890	5,8
10.	1016	2,9	25600	2,4	180	3,4	9821	2,0	231	7,9	2470	4,9
11.	1350	3,8	28541	2,7	174	3,2	8929	1,8	233	8,0	1799	3,6
12.	1667	4,7	26591	2,5	154	2,9	7938	1,6	258	8,9	1661	3,3
13.	3772	10,7	59604	5,6	308	5,7	15773	3,2	580	20,0	3935	7,9
14.	3798	10,7	58399	5,5	304	5,7	15514	3,2	792	27,3	4631	9,4
15.	2974	8,4	56971	5,3	275	5,1	14280	2,9	115	4,0	896	1,8
16.	2628	7,4	53860	5,1	227	4,2	14647	3,0	29	1,0	935	1,9
17.	4014	11,4	88538	8,3	353	6,6	25494	5,2	31	1,1	850	1,7
18.	2604	7,4	67938	6,4	282	5,2	19897	4,1	18	,6	308	,6
19.	1722	4,9	56689	5,3	233	4,3	17301	3,6	12	,4	339	,7
20.	1154	3,3	46445	4,4	194	3,6	21770	4,5	8	,3	195	,4
21.	770	2,2	41196	3,9	142	2,6	14947	3,1	6	,2	657	1,3
22.	1533	4,3	119898	11,2	406	7,6	44449	9,1	17	,6	3536	7,1
23.	399	1,1	55342	5,2	170	3,2	22779	4,7	6	,2	2558	5,1
24.	530	1,5	128917	12,1	263	4,9	163597	33,6	8	,3	758	1,5
T	35359	100,0	1066464	100,0	5373	100,0	487344	100,0	2906	100,0	49939	100,0

TABEL 1 : BEDRAG EN ONDERVERDELING IN PERCENT VAN DE HOOFDBESTANDELEN
VAN HET TOTAAL NETTO BELASTBAAR INKOMEN (1000F)

PROVINCIE WEST - VLAANDEREN
ARRONDISSEMENT DIKSMUIDE

KLASSEN VAN TOTAAL NETTO BELASTBAAR INKOMEN	TOTAAL NETTO BELASTBAAR INKOMEN				BEDRIJFSINKOMSTEN			
	AANGIFTEN		INKOMSTEN		AANGIFTEN		INKOMSTEN	
	AANTAL	%	BEDRAG	%	AANTAL	%	BEDRAG	%
1. < 40	800	5,1	15906	,3	738	4,8	14447	,3
2. 40 -< 60	489	3,1	24727	,5	469	3,0	23409	,5
3. 60 -< 80	499	3,2	34695	,7	488	3,1	33268	,7
4. 80 -< 100	533	3,4	48057	,9	518	3,3	45950	,9
5. 100 -< 125	629	4,0	70912	1,4	614	4,0	68213	1,4
6. 125 -< 150	773	4,9	106016	2,1	767	4,9	104254	2,1
7. 150 -< 175	545	3,5	88476	1,7	539	3,5	85926	1,7
8. 175 -< 200	585	3,7	109768	2,2	579	3,7	106863	2,1
9. 200 -< 225	704	4,5	150009	3,0	702	4,5	147858	3,0
10. 225 -< 250	882	5,6	209721	4,1	875	5,6	207304	4,2
11. 250 -< 275	949	6,1	249776	4,9	944	6,1	247469	5,0
12. 275 -< 300	1166	7,4	335538	6,6	1161	7,5	332869	6,7
13. 300 -< 350	1867	11,9	603690	11,9	1866	12,0	601491	12,1
14. 350 -< 400	1469	9,4	548216	10,8	1468	9,5	545396	11,0
15. 400 -< 450	987	6,3	417432	8,2	984	6,3	412273	8,3
16. 450 -< 500	722	4,6	341539	6,7	720	4,6	337519	6,8
17. 500 -< 600	850	5,4	462928	9,1	850	5,5	458849	9,2
18. 600 -< 700	433	2,8	279823	5,5	431	2,8	275827	5,5
19. 700 -< 800	228	1,5	169992	3,4	228	1,5	167471	3,4
20. 800 -< 900	135	,9	114521	2,3	135	,9	111229	2,2
21. 900 -< 1000	100	,6	94708	1,9	99	,6	91498	1,8
22. 1000 -< 1500	204	1,3	243607	4,8	204	1,3	234690	4,7
23. 1500 -< 2000	41	,3	70893	1,4	41	,3	68136	1,4
24. 2000 & +	77	,5	274441	5,4	77	,5	258545	5,2
T O T A A L	15667	100,0	5065391	100,0	15497	100,0	4980754	100,0

AANGIFTEN MET NULINKOMEN : 138 (NIET IN DE TABEL BEGREPEN)

PROVINCIE WEST-VLAANDEREN
ARRONDISSEMENT DIKSMUIDE

K L A S S E N	INKOMSTEN VAN ONROERENDE GOEDEREN				INKOMSTEN VAN KAPITALEN EN ROERENDE GOEDEREN				DIVERSE INKOMSTEN			
	AANGIFTEN		INKOMSTEN		AANGIFTEN		INKOMSTEN		AANGIFTEN		INKOMSTEN	
	AANTAL	%	BEDRAG	%	AANTAL	%	BEDRAG	%	AANTAL	%	BEDRAG	%
1.	157	3,0	1211	1,6	88	11,2	1641	4,9	2	,2	28	,3
2.	120	2,3	705	,9	35	4,4	1140	3,4	1	,1	48	,5
3.	118	2,2	779	1,0	31	3,9	1071	3,2	2	,2	66	,6
4.	109	2,1	1882	2,4	28	3,5	905	2,7	5	,6	377	3,7
5.	118	2,2	2311	3,0	25	3,2	1122	3,3				
6.	129	2,4	1488	1,9	46	5,8	837	2,5	2	,2	146	1,4
7.	93	1,8	1385	1,8	36	4,6	1664	5,0	6	,7	48	,5
8.	110	2,1	2206	2,8	31	3,9	1153	3,4	20	2,4	137	1,3
9.	138	2,6	1501	1,9	37	4,7	1316	3,9	88	10,7	112	1,1
10.	201	3,8	1800	2,3	25	3,2	859	2,6	80	9,7	151	1,5
11.	283	5,3	3071	4,0	27	3,4	946	2,8	82	10,0	247	2,4
12.	440	8,3	2641	3,4	41	5,2	939	2,8	99	12,1	248	2,4
13.	712	13,4	3844	5,0	44	5,6	1606	4,8	187	22,8	545	5,3
14.	596	11,3	4823	6,2	46	5,8	1245	3,7	205	25,0	773	7,6
15.	464	8,8	5094	6,6	48	6,1	2503	7,5	32	3,9	134	1,3
16.	366	6,9	4311	5,6	34	4,3	2420	7,2	1	,1	7	,1
17.	436	8,2	5583	7,2	42	5,3	1104	3,3	2	,2	9	,1
18.	239	4,5	4421	5,7	20	2,5	1766	5,3	1	,1	2	,0
19.	118	2,2	2401	3,1	13	1,6	780	2,3	1	,1	7	,1
20.	78	1,5	3008	3,9	8	1,0	290	,9	2	,2	1003	9,8
21.	67	1,3	2926	3,8	13	1,6	935	2,8				
22.	116	2,2	8388	10,8	34	4,3	3480	10,4	1	,1	659	6,4
23.	32	,6	2872	3,7	11	1,4	451	1,3				
24.	56	1,1	8791	11,4	26	3,3	3356	10,0	2	,2	5486	53,6
T	5296	100,0	77442	100,0	789	100,0	33531	100,0	821	100,0	10233	100,0

TABEL 1 : BEDRAG EN ONDERVERDELING IN PERCENT VAN DE HOOFDBESTANDELEN
VAN HET TOTAAL NETTO BELASTBAAR INKOMEN (1000F)

PROVINCIE WEST-VLAANDEREN
ARRONDISSEMENT IEPEER

KLASSEN VAN TOTAAL NETTO BELASTBAAR INKOMEN	TOTAAL NETTO BELASTBAAR INKOMEN				BEDRIJFSINKOMSTEN			
	AANGIFTEN		INKOMSTEN		AANGIFTEN		INKOMSTEN	
	AANTAL	%	BEDRAG	%	AANTAL	%	BEDRAG	%
1. < 40	1730	5,0	33951	,3	1442	4,2	27933	,3
2. 40 -< 60	887	2,5	44974	,4	816	2,4	40195	,4
3. 60 -< 80	978	2,8	68799	,6	934	2,7	63775	,6
4. 80 -< 100	1279	3,7	114813	1,0	1233	3,6	107779	1,0
5. 100 -< 125	1428	4,1	160366	1,4	1391	4,1	152373	1,4
6. 125 -< 150	1637	4,7	224697	2,0	1607	4,7	216175	1,9
7. 150 -< 175	1354	3,9	219714	1,9	1328	3,9	211155	1,9
8. 175 -< 200	1394	4,0	261464	2,3	1373	4,0	252518	2,3
9. 200 -< 225	1594	4,6	339249	3,0	1576	4,6	331756	3,0
10. 225 -< 250	2064	6,0	496179	4,4	2076	6,1	490139	4,4
11. 250 -< 275	2332	6,7	612562	5,4	2316	6,8	604691	5,4
12. 275 -< 300	2284	6,5	656854	5,8	2272	6,6	649765	5,8
13. 300 -< 350	3779	10,8	1221620	10,7	3766	11,0	1210324	10,9
14. 350 -< 400	3343	9,6	1251754	11,0	3332	9,7	1239400	11,1
15. 400 -< 450	2324	6,7	983410	8,6	2314	6,8	969972	8,7
16. 450 -< 500	1710	4,9	810545	7,1	1705	5,0	800215	7,2
17. 500 -< 600	1658	5,3	1012140	8,9	1653	5,4	998069	9,0
18. 600 -< 700	1053	3,0	680130	6,0	1049	3,1	667889	6,0
19. 700 -< 800	573	1,6	427499	3,8	571	1,7	420553	3,8
20. 800 -< 900	359	1,0	302740	2,7	357	1,0	296598	2,7
21. 900 -< 1000	258	,7	243147	2,1	258	,8	237676	2,1
22. 1000 -< 1500	413	1,2	493321	4,3	411	1,2	474777	4,3
23. 1500 -< 2000	126	,4	215400	1,9	125	,4	203535	1,8
24. 2000 & +	157	,4	499056	4,4	157	,5	472867	4,2
T O T A A L	34934	100,0	11374384	100,0	34262	100,0	11140329	100,0

AANGIFTEN MET NULINKOMEN : 398 (NIET IN DE TABEL BEGREPEN)

PROVINCIE WEST-VLAANDEREN
ARRONDISSEMENT IEPEL

K L A S S E N	INKOMSTEN VAN ONROERENDE GOEDEREN				INKOMSTEN VAN KAPITALEN EN ROERENDE GOEDEREN				DIVERSE INKOMSTEN			
	AANGIFTEN		INKOMSTEN		AANGIFTEN		INKOMSTEN		AANGIFTEN		INKOMSTEN	
	AANTAL	%	BEDRAG	%	AANTAL	%	BEDRAG	%	AANTAL	%	BEDRAG	%
1.	319	2,6	3273	1,6	343	14,8	6430	6,4	5	,3	97	,9
2.	164	1,4	2425	1,2	117	5,1	3609	3,6	1	,1	8	,1
3.	158	1,3	2489	1,2	101	4,4	3437	3,4	9	,5	432	4,2
4.	213	1,8	4174	2,0	87	3,8	3054	3,0	11	,6	683	6,6
5.	246	2,0	4852	2,4	94	4,1	4018	4,0	6	,3	307	3,0
6.	284	2,4	5450	2,7	110	4,7	4016	4,0	9	,5	353	3,4
7.	264	2,2	5917	2,9	89	3,8	4098	4,1	29	1,6	206	2,0
8.	246	2,0	6277	3,1	68	2,9	3599	3,6	45	2,6	355	3,4
9.	336	2,8	6179	3,0	89	3,8	3530	3,5	119	6,8	534	5,2
10.	511	4,2	5543	2,7	89	3,8	3109	3,1	150	8,5	350	3,2
11.	750	6,2	8633	4,2	78	3,4	2717	2,7	145	8,2	482	4,7
12.	849	7,1	8220	4,0	86	3,7	3515	3,5	164	9,3	341	3,3
13.	1561	13,0	13896	6,8	136	5,9	3737	3,7	461	26,2	1416	13,8
14.	1361	11,3	13454	6,6	115	5,0	4166	4,1	519	29,5	1921	18,7
15.	1103	9,2	12683	6,2	111	4,8	6096	6,1	66	3,8	273	2,7
16.	853	7,1	10673	5,2	82	3,5	4203	4,2	8	,5	66	,6
17.	1004	8,3	15686	7,7	102	4,4	4606	4,6	6	,3	180	1,7
18.	611	5,1	10948	5,4	87	3,8	5974	5,9	2	,1	457	4,4
19.	334	2,8	8168	4,0	58	2,5	3590	3,6				
20.	224	1,9	4971	2,4	43	1,9	2843	2,8	2	,1	876	8,5
21.	160	1,3	5294	2,6	45	1,9	2001	2,0				
22.	278	2,3	16145	7,9	96	4,1	6726	6,7	3	,2	978	9,5
23.	88	,7	9736	4,8	36	1,6	4159	4,1				
24.	125	1,0	18918	9,3	54	2,3	7258	7,2				
T	12042	100,0	204004	100,0	2316	100,0	100491	100,0	1760	100,0	10295	100,0

TABEL 1 : BEDRAG EN ONDERVERDELING IN PERCENT VAN DE HOOFDBESTANDELEN
VAN HET TOTAAL NETTO BELASTBAAR INKOMEN (1000F)

PROVINCIE WEST-VLAANDEREN
ARRONDISSEMENT KORTRIJK

KLASSEN VAN TOTAAL NETTO BELASTBAAR INKOMEN	TOTAAL NETTO BELASTBAAR INKOMEN				BEDRIJFSINKOMSTEN			
	AANGIFTEN		INKOMSTEN		AANGIFTEN		INKOMSTEN	
	AANTAL	%	BEDRAG	%	AANTAL	%	BEDRAG	%
1. < 40	4091	4,3	79754	,2	3833	4,1	74145	,2
2. 40 -< 60	2172	2,3	109378	,3	2092	2,2	103526	,3
3. 60 -< 80	2351	2,5	164829	,5	2279	2,5	156955	,4
4. 80 -< 100	2680	2,8	241798	,7	2599	2,8	229409	,6
5. 100 -< 125	3235	3,4	362650	1,0	3170	3,4	349523	1,0
6. 125 -< 150	3316	3,5	455842	1,3	3253	3,5	439444	1,2
7. 150 -< 175	3180	3,4	516831	1,4	3111	3,3	499874	1,4
8. 175 -< 200	3340	3,6	626882	1,7	3298	3,5	612497	1,7
9. 200 -< 225	3427	3,6	730106	2,0	3392	3,6	716372	2,0
10. 225 -< 250	4249	4,5	1010886	2,8	4218	4,5	996185	2,8
11. 250 -< 275	4750	5,1	1248709	3,5	4717	5,1	1231938	3,5
12. 275 -< 300	5156	5,5	1483557	4,1	5142	5,5	1472074	4,2
13. 300 -< 350	9936	10,6	3222265	8,9	9912	10,7	3198251	9,1
14. 350 -< 400	9663	10,3	3617354	10,0	9637	10,4	3588620	10,2
15. 400 -< 450	7274	7,7	3081614	8,5	7237	7,8	3049275	8,6
16. 450 -< 500	5667	6,0	2685078	7,4	5645	6,1	2659655	7,5
17. 500 -< 600	7313	7,8	3984365	11,0	7280	7,8	3940172	11,2
18. 600 -< 700	4043	4,3	2608146	7,2	4032	4,3	2570839	7,3
19. 700 -< 800	2455	2,6	1832773	5,1	2441	2,6	1797689	5,1
20. 800 -< 900	1536	1,6	1300138	3,6	1529	1,6	1268021	3,6
21. 900 -< 1000	1000	1,1	948272	2,6	990	1,1	916815	2,6
22. 1000 -< 1500	1966	2,1	2333712	6,5	1948	2,1	2232804	6,3
23. 1500 -< 2000	576	,6	982006	2,7	572	,6	919445	2,6
24. 2000 & +	670	,7	2522163	7,0	660	,7	2279722	6,5
T O T A A L	94046	100,0	36149108	100,0	92987	100,0	35303250	100,0

AANGIFTEN MET MULINKOMEN : 843 (NIET IN DE TABEL BEGREPEN)

P R O V I N C I E W E S T - V L A A N D E R E N
A R R O N D I S S E M E N T K O R T R I J K

K L A S S E N	INKOMSTEN VAN ONROERENDE GOEDEREN				INKOMSTEN VAN KAPITALEN EN ROERENDE GOEDEREN				DIVERSE INKOMSTEN			
	AANGIFTEN		INKOMSTEN		AANGIFTEN		INKOMSTEN		AANGIFTEN		INKOMSTEN	
	AANTAL	%	BEDRAG	%	AANTAL	%	BEDRAG	%	AANTAL	%	BEDRAG	%
1.	471	1,2	4258	,6	297	6,2	6570	1,4	5	,2	88	,3
2.	349	,9	3561	,5	125	2,6	4513	1,0	11	,4	387	1,3
3.	417	1,1	5037	,7	146	3,0	5707	1,2	15	,5	719	2,5
4.	518	1,3	8842	1,2	115	2,4	5275	1,1	28	1,0	1597	5,5
5.	610	1,6	11991	1,6	128	2,7	5357	1,1	18	,6	1286	4,4
6.	629	1,6	13988	1,9	136	2,8	5654	1,2	20	,7	1573	5,4
7.	621	1,6	13194	1,8	132	2,7	8072	1,7	71	2,4	1636	5,6
8.	639	1,6	14200	1,9	90	1,9	4413	,9	83	2,8	1028	3,5
9.	728	1,9	13630	1,8	96	2,0	5176	1,1	146	5,0	1111	3,8
10.	1144	2,9	17106	2,3	116	2,4	7116	1,5	171	5,9	809	2,8
11.	1606	4,1	22124	3,0	129	2,7	6567	1,4	214	7,3	1216	4,2
12.	2049	5,3	20534	2,7	128	2,7	4796	1,0	227	7,8	1086	3,7
13.	4478	11,5	46121	6,2	255	5,3	8719	1,9	716	24,6	3151	10,9
14.	4941	12,7	54833	7,3	259	5,4	10057	2,2	941	32,3	2904	10,3
15.	3938	10,1	47973	6,4	248	5,2	13448	2,9	145	5,0	666	2,3
16.	3222	8,3	40874	5,5	238	5,0	10773	2,3	14	,5	602	2,1
17.	4332	11,1	63311	8,5	396	8,2	19571	4,2	24	,8	640	2,2
18.	2536	6,5	43865	5,9	325	6,8	18606	4,0	18	,6	1204	6,2
19.	1574	4,0	37036	4,9	235	4,9	15920	3,4	8	,3	1142	3,9
20.	1063	2,7	35549	4,7	202	4,2	11726	2,5	2	,1	359	1,2
21.	701	1,8	28127	3,8	156	3,2	13162	2,8	6	,2	1515	5,2
22.	1426	3,7	79237	10,6	403	8,4	47779	10,2	11	,4	689	2,4
23.	417	1,1	39661	5,3	174	3,6	33562	7,2	6	,2	839	2,9
24.	528	1,4	83423	11,1	278	5,8	194836	41,7	14	,5	2040	7,0
T	38937	100,0	748475	100,0	4807	100,0	467375	100,0	2914	100,0	28967	100,0

TABEL 1 : BEDRAG EN ONDERVERDELING IN PERCENT VAN DE HOOFDBESTANDELEN
VAN HET TOTAAL NETTO BELASTBAAR INKOMEN (1000F)

PROVINCIE WEST-VLAANDEREN
ARRONDISSEMENT OOSTENDE

KLASSEN VAN TOTAAL NETTO BELASTBAAR INKOMEN	TOTAAL NETTO BELASTBAAR INKOMEN				BEDRIJFSINKOMSTEN			
	AANGIFTEN		INKOMSTEN		AANGIFTEN		INKOMSTEN	
	AANTAL	%	BEDRAG	%	AANTAL	%	BEDRAG	%
1. < 40	2271	4,7	45493	,3	2141	4,5	42414	,2
2. 40 -< 60	1333	2,8	67574	,4	1265	2,7	63190	,4
3. 60 -< 80	1564	3,2	109101	,6	1469	3,1	100138	,6
4. 80 -< 100	1580	3,3	142271	,8	1499	3,2	130155	,8
5. 100 -< 125	1842	3,8	206927	1,2	1754	3,7	190677	1,1
6. 125 -< 150	1896	3,9	260441	1,5	1801	3,8	238452	1,4
7. 150 -< 175	1615	3,3	262342	1,5	1536	3,2	241253	1,4
8. 175 -< 200	1698	3,5	318466	1,8	1643	3,5	299338	1,8
9. 200 -< 225	1924	4,0	409916	2,3	1891	4,0	395859	2,3
10. 225 -< 250	2376	4,9	564443	3,2	2331	4,9	547507	3,2
11. 250 -< 275	2442	5,1	641082	3,7	2406	5,1	623200	3,7
12. 275 -< 300	2407	5,0	692162	3,9	2371	5,0	675871	4,0
13. 300 -< 350	4999	10,3	1620486	9,2	4958	10,5	1590358	9,4
14. 350 -< 400	4632	9,6	1733855	9,9	4601	9,7	1708500	10,1
15. 400 -< 450	3459	7,2	1465505	8,3	3446	7,3	1442665	8,5
16. 450 -< 500	2666	5,5	1263866	7,2	2646	5,6	1240519	7,3
17. 500 -< 600	3553	7,4	1936191	11,0	3524	7,5	1892034	11,1
18. 600 -< 700	2044	4,2	1317558	7,5	2027	4,3	1281669	7,6
19. 700 -< 800	1245	2,6	929167	5,3	1239	2,6	906076	5,3
20. 800 -< 900	782	1,6	663554	3,8	773	1,6	642236	3,8
21. 900 -< 1000	502	1,0	475202	2,7	500	1,1	464589	2,7
22. 1000 -< 1500	998	2,1	1182108	6,7	986	2,1	1113332	6,6
23. 1500 -< 2000	233	,5	395452	2,3	230	,5	356433	2,1
24. 2000 & +	245	,5	848250	4,8	244	,5	788972	4,6
T O T A A L	48306	100,0	17551412	100,0	47281	100,0	16975437	100,0

AANGIFTEN MET NULINKOMEN : 391 (NIET IN DE TABEL BEGREPEN)

P R O V I N C I E W E S T - V L A A N D E R E N
A R R O N D I S S E M E N T O O S T E N D E

K L A S S E N	INKOMSTEN VAN ONROERENDE GOEDEREN				INKOMSTEN VAN KAPITALEN EN ROERENDE GOEDEREN				DIVERSE INKOMSTEN			
	AANGIFTEN		INKOMSTEN		AANGIFTEN		INKOMSTEN		AANGIFTEN		INKOMSTEN	
	AANTAL	%	BEDRAG	%	AANTAL	%	BEDRAG	%	AANTAL	%	BEDRAG	%
1.	308	1,7	3484	,6	175	5,2	3626	1,8	6	,4	120	,3
2.	280	1,6	3488	,6	100	2,9	3269	1,7	16	1,0	542	1,6
3.	382	2,2	6336	1,1	119	3,5	4501	2,3	29	1,8	1942	5,6
4.	341	1,9	7433	1,2	133	3,9	5593	2,8	39	2,4	2822	8,1
5.	401	2,3	11126	1,9	149	4,4	6916	3,5	37	2,3	3115	8,9
6.	421	2,4	16651	2,8	155	4,6	7182	3,6	35	2,2	3065	8,8
7.	373	2,1	16603	2,8	128	3,8	6993	3,5	33	2,1	2072	5,9
8.	375	2,1	16315	2,7	130	3,8	6070	3,1	55	3,4	1870	5,4
9.	392	2,2	14029	2,3	88	2,6	4671	2,5	94	5,9	1215	3,5
10.	526	3,0	16100	2,7	118	3,5	7154	3,6	102	6,4	1877	5,4
11.	683	3,9	20217	3,4	132	3,9	5512	2,8	109	6,8	1065	3,1
12.	833	4,7	17264	2,9	106	3,1	6301	3,2	113	7,1	1327	3,8
13.	1898	10,8	39101	6,5	223	6,6	9876	5,0	367	23,0	2367	6,8
14.	1913	10,9	35171	5,9	219	6,4	9400	4,8	417	26,1	2811	8,1
15.	1513	8,6	33217	5,5	187	5,5	7228	3,7	69	4,3	603	1,7
16.	1303	7,4	32192	5,4	161	4,7	6566	4,3	15	,9	254	,7
17.	1806	10,3	53970	9,0	255	7,5	13644	6,9	17	1,1	1058	3,0
18.	1181	6,7	41335	6,9	162	4,8	11124	5,6	10	,6	396	1,1
19.	767	4,4	29742	5,0	116	3,4	5996	3,0	6	,4	272	,8
20.	465	2,8	24912	4,1	101	3,0	5917	3,0	5	,3	813	2,3
21.	349	2,0	14234	2,4	62	1,8	4527	2,3	2	,1	49	,1
22.	697	4,0	70120	11,7	195	5,7	16029	8,1	13	,8	3163	9,1
23.	171	1,0	33712	5,6	84	2,5	11830	6,0	3	,2	1155	3,3
24.	193	1,1	43769	7,3	99	2,9	25691	13,0	5	,3	902	2,6
T	17601	100,0	600523	100,0	3397	100,0	197816	100,0	1597	100,0	34875	100,0

TABEL 1 : BEDRAG EN ONDERVERDELING IN PERCENT VAN DE HOOFDBESTANDELEN
VAN HET TOTAAL NETTO BELASTBAAR INKOMEN (1000F)

PROVINCIE WEST-VLAANDEREN
ARRONDISSEMENT ROESELARE

KLASSEN VAN TOTAAL NETTO BELASTBAAR INKOMEN	TOTAAL NETTO BELASTBAAR INKOMEN				BEDRIJFSINKOMSTEN			
	AANGIFTEN		INKOMSTEN		AANGIFTEN		INKOMSTEN	
	AANTAL	%	BEDRAG	%	AANTAL	%	BEDRAG	%
1. < 40	2267	4,8	40616	,2	2146	4,6	37909	,2
2. 40 -< 60	1227	2,6	61777	,4	1190	2,6	59163	,3
3. 60 -< 80	1270	2,7	88998	,5	1236	2,7	85648	,5
4. 80 -< 100	1385	3,0	124498	,7	1351	2,9	119083	,7
5. 100 -< 125	1610	3,4	180759	1,0	1578	3,4	173827	1,0
6. 125 -< 150	1691	3,6	232224	1,3	1669	3,6	225876	1,3
7. 150 -< 175	1525	3,3	247774	1,4	1496	3,2	239161	1,4
8. 175 -< 200	1502	3,2	281897	1,6	1473	3,2	272742	1,6
9. 200 -< 225	1648	3,5	350461	2,0	1632	3,5	343027	2,0
10. 225 -< 250	2030	4,3	482876	2,8	2018	4,3	475999	2,8
11. 250 -< 275	2559	5,5	673270	3,8	2542	5,5	665280	3,9
12. 275 -< 300	3463	7,4	997005	5,7	3452	7,4	989841	5,8
13. 300 -< 350	5339	11,4	1727819	9,9	5328	11,5	1713803	10,0
14. 350 -< 400	4517	9,6	1691018	9,7	4509	9,7	1678056	9,8
15. 400 -< 450	3276	7,0	1387871	7,9	3269	7,0	1374998	8,1
16. 450 -< 500	2628	5,6	1245702	7,1	2620	5,6	1234688	7,2
17. 500 -< 600	3567	7,6	1943809	11,1	3556	7,7	1921002	11,3
18. 600 -< 700	1878	4,0	1211242	6,9	1872	4,0	1191434	7,0
19. 700 -< 800	1009	2,2	751832	4,3	1002	2,2	735810	4,3
20. 800 -< 900	643	1,4	544694	3,1	639	1,4	533292	3,1
21. 900 -< 1000	433	,9	409794	2,3	431	,9	398205	2,3
22. 1000 -< 1500	808	1,7	957670	5,5	801	1,7	906105	5,3
23. 1500 -< 2000	232	,5	401711	2,3	230	,5	381651	2,2
24. 2000 & +	392	,8	1484351	8,5	391	,8	1314820	7,7
T O T A A L	46899	100,0	17519668	100,0	46431	100,0	17071420	100,0

AANGIFTEN MET NULINKOMEN : 513 (NIET IN DE TABEL BEGREPEN)

P R O V I N C I E W E S T - V L A A N D E R E N
A R R O N D I S S E M E N T R O E S E L A R E

K L A S S E N	INKOMSTEN VAN ONROERENDE GOEDEREN				INKOMSTEN VAN KAPITALEN EN ROERENDE GOEDEREN				DIVERSE INKOMSTEN			
	AANGIFTEN		INKOMSTEN		AANGIFTEN		INKOMSTEN		AANGIFTEN		INKOMSTEN	
	AANTAL	%	BEDRAG	%	AANTAL	%	BEDRAG	%	AANTAL	%	BEDRAG	%
1.	236	1,3	1845	,5	155	6,2	2985	1,3	6	,4	66	,4
2.	185	1,0	1762	,5	67	2,7	2027	,9	5	,3	150	1,0
3.	194	1,1	2072	,5	71	2,8	2494	1,1	6	,4	345	2,3
4.	224	1,2	4012	1,0	69	2,8	2293	1,0	11	,7	842	5,7
5.	293	1,6	5841	1,5	71	2,8	2442	1,1	12	,7	874	5,9
6.	292	1,6	4576	1,2	88	3,5	2495	1,1	8	,5	713	4,8
7.	265	1,5	6976	1,8	63	2,5	2762	1,2	33	2,0	863	5,8
8.	307	1,7	7599	2,0	65	2,6	3403	1,5	45	2,7	585	3,9
9.	369	2,1	6954	1,8	66	2,6	3547	1,5	91	5,5	554	3,7
10.	561	3,1	9529	2,5	71	2,8	2690	1,2	113	6,8	638	4,3
11.	845	4,7	10230	2,7	89	3,6	4124	1,8	112	6,7	573	3,9
12.	1377	7,7	13189	3,4	83	3,3	3394	1,5	127	7,6	822	5,5
13.	2215	12,3	22760	5,9	156	6,2	6209	2,7	421	25,3	1477	10,0
14.	2106	11,7	21235	5,5	153	6,1	5793	2,5	567	34,1	1955	13,2
15.	1601	8,9	19409	5,1	138	5,5	5069	2,2	72	4,3	350	2,4
16.	1399	7,8	17121	4,5	92	3,7	4109	1,8	7	,4	72	,5
17.	2019	11,2	28176	7,3	196	7,8	10286	4,5	8	,5	209	1,4
18.	1100	6,1	21459	5,6	139	5,6	8885	3,9	2	,1	147	1,0
19.	632	3,5	16494	4,3	97	3,9	6787	2,9	5	,3	123	,8
20.	420	2,3	12642	3,3	83	3,3	5502	2,4	3	,2	279	1,9
21.	298	1,7	13798	3,6	72	2,9	3625	1,6	2	,1	109	,7
22.	553	3,1	38830	10,1	173	6,9	23696	10,3	3	,2	1428	9,6
23.	174	1,0	17918	4,7	72	2,9	7197	3,1				
24.	327	1,8	78958	20,6	175	7,0	108406	47,1	3	,2	1637	11,1
T	17992	100,0	383385	100,0	2504	100,0	230220	100,0	1662	100,0	14811	100,0

TABEL 1 : BEDRAG EN ONDERVERDELING IN PERCENT VAN DE HOOFDBESTANDDELEN
VAN HET TOTAAL NETTO BELASTBAAR INKOMEN (1000F)

PROVINCIE WEST-VLAANDEREN

ARRONDISSEMENT TIELT

KLASSEN VAN TOTAAL NETTO BELASTBAAR INKOMEN	TOTAAL NETTO BELASTBAAR INKOMEN				BEDRIJFSINKOMSTEN			
	AANGIFTEN		INKOMSTEN		AANGIFTEN		INKOMSTEN	
	AANTAL	%	BEDRAG	%	AANTAL	%	BEDRAG	%
1. < 40	1350	4,7	25912	,3	1257	4,4	23829	,2
2. 40 -< 60	826	2,9	41959	,4	800	2,8	39955	,4
3. 60 -< 80	743	2,6	51842	,5	727	2,6	49966	,5
4. 80 -< 100	837	2,9	75373	,8	803	2,8	70237	,7
5. 100 -< 125	1056	3,7	119034	1,2	1027	3,6	113518	1,2
6. 125 -< 150	1263	4,4	173380	1,7	1250	4,4	168424	1,7
7. 150 -< 175	999	3,5	162234	1,6	984	3,5	156871	1,6
8. 175 -< 200	965	3,4	180565	1,8	956	3,4	177219	1,8
9. 200 -< 225	1117	3,9	237800	2,4	1109	3,9	233495	2,4
10. 225 -< 250	1336	4,7	318101	3,2	1329	4,7	313252	3,2
11. 250 -< 275	1729	6,1	454865	4,5	1722	6,1	451512	4,6
12. 275 -< 300	2032	7,1	584092	5,8	2027	7,2	580034	5,9
13. 300 -< 350	3285	11,5	1062890	10,6	3280	11,6	1057167	10,8
14. 350 -< 400	2769	9,7	1036353	10,3	2768	9,8	1031093	10,5
15. 400 -< 450	2022	7,1	856561	8,5	2017	7,1	850053	8,7
16. 450 -< 500	1545	5,4	731511	7,3	1539	5,4	724416	7,4
17. 500 -< 600	1869	6,5	1014352	10,1	1865	6,6	1004644	10,2
18. 600 -< 700	948	3,5	611357	6,1	944	3,3	602440	6,1
19. 700 -< 800	540	1,9	402381	4,0	539	1,9	394587	4,0
20. 800 -< 900	367	1,3	310705	3,1	367	1,3	305917	3,1
21. 900 -< 1000	223	,8	210291	2,1	222	,8	206650	2,1
22. 1000 -< 1500	413	1,4	490678	4,9	412	1,5	472870	4,8
23. 1500 -< 2000	133	,5	228423	2,3	133	,5	213634	2,2
24. 2000 & +	195	,7	638930	6,4	195	,7	584695	6,0
T O T A A L	28562	100,0	10019589	100,0	28272	100,0	9826478	100,0

AANGIFTEN MET NULINKOMEN : 265 (NIET IN DE TABEL BEGREPEN)

P R O V I N C I E W E S T - V L A A N D E R E N
A R R O N D I S S E M E N T T I E L T

K L A S S E N	INKOMSTEN VAN ONROERENDE GOEDEREN				INKOMSTEN VAN KAPITALEN EN ROERENDE GOEDEREN				DIVERSE INKOMSTEN			
	AANGIFTEN		INKOMSTEN		AANGIFTEN		INKOMSTEN		AANGIFTEN		INKOMSTEN	
	AANTAL	%	BEDRAG	%	AANTAL	%	BEDRAG	%	AANTAL	%	BEDRAG	%
1.	172	1,8	1487	,8	118	8,1	2265	2,5				
2.	111	1,1	1160	,7	55	3,8	1626	1,8	1	,1	48	,5
3.	115	1,2	1361	,8	29	2,0	1022	1,1	6	,5	395	3,9
4.	163	1,7	3159	1,8	52	3,6	2128	2,4	8	,7	621	6,2
5.	172	1,8	3695	2,1	44	3,0	2152	2,4	5	,4	573	5,7
6.	189	1,9	3840	2,2	69	4,7	1922	2,1	3	,3	164	1,6
7.	162	1,7	3673	2,1	62	4,3	2180	2,4	13	1,1	503	5,0
8.	145	1,5	3139	1,8	42	2,9	1433	1,6	20	1,7	159	1,6
9.	223	2,3	3957	2,3	43	3,0	1850	2,1	85	7,3	327	3,3
10.	311	3,2	4127	2,3	64	4,4	2185	2,4	107	9,2	652	6,5
11.	517	5,3	4690	2,7	52	3,6	1720	1,9	100	8,6	248	2,5
12.	742	7,6	5755	3,3	59	4,0	2111	2,4	113	9,7	260	2,6
13.	1286	13,1	9706	5,5	98	6,7	2789	3,1	283	24,3	838	8,4
14.	1138	11,6	9165	5,2	89	6,1	2602	2,9	355	30,5	1401	14,0
15.	968	9,9	9515	5,4	73	5,0	2365	2,6	39	3,3	122	1,2
16.	752	7,7	8227	4,7	72	4,9	3885	4,3	6	,5	120	1,2
17.	958	9,8	10074	5,7	87	6,0	6039	6,7	4	,3	163	1,6
18.	511	5,2	9637	5,5	61	4,2	3339	3,7	4	,3	283	2,8
19.	320	3,3	8087	4,6	35	2,4	2311	2,6	3	,3	123	1,2
20.	192	2,0	5933	3,4	33	2,3	1413	1,6	1	,1	33	,3
21.	127	1,3	3350	1,9	23	1,6	1982	2,2	2	,2	147	1,5
22.	280	2,9	16281	9,3	73	5,0	5136	5,7	5	,4	1476	14,8
23.	99	1,0	13031	7,4	55	3,8	6105	6,8				
24.	147	1,5	32631	18,6	69	4,7	29047	32,4	2	,2	1347	13,5
T	9800	100,0	175680	100,0	1457	100,0	89607	100,0	1165	100,0	10003	100,0

TABEL 1 : BEDRAG EN ONDERVERDELING IN PERCENT VAN DE HOOFDBESTANDELEN
VAN HET TOTAAL NETTO BELASTBAAR INKOMEN (1000F)

PROVINCIE WEST-VLAANDEREN
ARRONDISSEMENT VEURNE

KLASSEN VAN TOTAAL NETTO BELASTBAAR INKOMEN	TOTAAL NETTO BELASTBAAR INKOMEN				BEDRIJFSINKOMSTEN			
	AANGIFTEN		INKOMSTEN		AANGIFTEN		INKOMSTEN	
	AANTAL	%	BEDRAG	%	AANTAL	%	BEDRAG	%
1. < 40	818	5,0	15896	,3	675	4,3	13466	,2
2. 40 -< 60	471	2,9	23914	,4	424	2,7	20843	,4
3. 60 -< 80	556	3,4	38735	,7	518	3,3	34822	,6
4. 80 -< 100	587	3,6	52922	,9	538	3,4	46720	,8
5. 100 -< 125	688	4,2	77408	1,3	643	4,1	68895	1,3
6. 125 -< 150	776	4,8	106175	1,9	740	4,7	97303	1,8
7. 150 -< 175	608	3,8	99033	1,7	586	3,7	91353	1,7
8. 175 -< 200	624	3,9	117015	2,0	603	3,8	109863	2,0
9. 200 -< 225	749	4,6	159567	2,8	734	4,7	152177	2,8
10. 225 -< 250	852	5,3	202289	3,5	839	5,3	196707	3,6
11. 250 -< 275	933	5,8	244754	4,3	921	5,9	237962	4,3
12. 275 -< 300	940	5,8	270120	4,7	929	5,9	264226	4,8
13. 300 -< 350	1489	9,2	482679	8,4	1476	9,4	472171	8,6
14. 350 -< 400	1438	8,9	539347	9,4	1425	9,1	527816	9,6
15. 400 -< 450	1032	6,4	436813	7,6	1025	6,5	423856	7,7
16. 450 -< 500	737	4,5	348921	6,1	732	4,7	341992	6,2
17. 500 -< 600	917	5,7	501611	8,7	910	5,8	489259	8,9
18. 600 -< 700	580	3,6	375133	6,5	574	3,7	365969	6,6
19. 700 -< 800	411	2,5	307073	5,4	405	2,6	292224	5,3
20. 800 -< 900	248	1,5	210487	3,7	247	1,6	204173	3,7
21. 900 -< 1000	198	1,2	187763	3,3	195	1,2	175934	3,2
22. 1000 -< 1500	350	2,2	415365	7,2	346	2,2	394932	7,2
23. 1500 -< 2000	102	,6	176913	3,1	100	,6	164675	3,0
24. 2000 & +	101	,6	347938	6,1	100	,6	319085	5,8
T O T A A L	16205	100,0	5737871	100,0	15685	100,0	5506423	100,0

AANGIFTEN MET NULINKOMEN : 161 (NIET IN DE TABEL BEGREPEN)

PROVINCIE WEST-VLAANDEREN
ARRONDISSEMENT VEURNE

K L A S S E N	INKOMSTEN VAN ONROERENDE GOEDEREN				INKOMSTEN VAN KAPITALEN EN ROERENDE GOEDEREN				DIVERSE INKOMSTEN			
	AANGIFTEN		INKOMSTEN		AANGIFTEN		INKOMSTEN		AANGIFTEN		INKOMSTEN	
	AANTAL	%	BEDRAG	%	AANTAL	%	BEDRAG	%	AANTAL	%	BEDRAG	%
1.	103	1,9	1289	,6	178	9,0	3441	3,5	3	,4	74	1,2
2.	76	1,4	1463	,7	81	4,1	2845	2,9	3	,4	127	2,0
3.	98	1,8	2070	1,0	72	3,6	2701	2,8	3	,4	137	2,1
4.	114	2,1	3986	2,0	70	3,5	3180	3,3	6	,8	362	5,6
5.	141	2,6	5021	2,5	91	4,6	4548	4,7	7	,9	403	6,3
6.	156	2,9	6181	3,1	102	5,1	3890	4,0	6	,8	590	9,2
7.	119	2,2	5164	2,6	75	3,8	3285	3,4	14	1,9	602	9,4
8.	123	2,3	5438	2,7	71	3,6	2615	2,7	20	2,7	530	8,3
9.	172	3,2	5890	2,9	68	3,4	3083	3,2	61	8,2	327	5,1
10.	182	3,3	4534	2,3	63	3,2	3034	3,1	55	7,4	336	5,2
11.	283	5,2	7782	3,9	70	3,5	1949	2,0	75	10,1	397	6,2
12.	291	5,3	6614	3,3	79	4,0	2312	2,4	87	11,7	207	3,2
13.	458	8,4	10031	5,0	105	5,3	4260	4,4	183	24,6	783	12,2
14.	562	10,3	11765	5,8	130	6,6	5229	5,4	168	22,6	616	9,6
15.	470	8,6	11961	5,9	118	6,0	6166	6,4	37	5,0	664	10,4
16.	354	6,5	7163	3,6	79	4,0	3280	3,4	7	,9	124	1,9
17.	463	8,5	13783	6,8	107	5,4	4197	4,3	3	,4	70	1,1
18.	317	5,8	10722	5,3	81	4,1	2417	2,5				
19.	254	4,7	14531	7,2	83	4,2	5860	6,0	2	,3	50	,8
20.	158	2,9	8223	4,1	47	2,4	1134	1,2	1	,1	4	,1
21.	146	2,7	10312	5,1	46	2,3	4155	4,3	2	,3	11	,2
22.	248	4,5	18932	9,4	85	4,3	7783	8,0				
23.	74	1,4	8051	4,0	38	1,9	7469	7,7				
24.	89	1,6	20333	10,1	42	2,1	8233	8,5				
T	5451	100,0	201239	100,0	1981	100,0	97066	100,0	743	100,0	6414	100,0

TABEL 1 : BEDRAG EN ONDERVEPOELING IN PERCENT VAN DE HOOFDBESTANDDELEN
VAN HET TOTAAL NETTO BELASTBAAR INKOMEN (1000F)

I N K O M S T E N D E R N I E T V E R B L I J F H O U D E R S

KLASSEN VAN TOTAAL NETTO BELASTBAAR INKOMEN	TOTAAL NETTO BELASTBAAR INKOMEN				BEDRIJFSINKOMSTEN			
	AANGIFTEN		INKOMSTEN		AANGIFTEN		INKOMSTEN	
	AANTAL	%	BEDRAG	%	AANTAL	%	BEDRAG	%
1. < 40	255	2,0	5669	,1	255	2,0	6161	,1
2. 40 -< 60	151	1,2	7449	,1	150	1,2	8184	,1
3. 60 -< 80	167	1,3	11658	,1	167	1,3	11627	,1
4. 80 -< 100	187	1,5	16843	,2	185	1,5	16690	,2
5. 100 -< 125	269	2,1	29965	,3	266	2,1	29380	,3
6. 125 -< 150	279	2,2	38196	,4	276	2,2	37951	,4
7. 150 -< 175	266	2,1	43119	,4	262	2,1	42203	,4
8. 175 -< 200	242	1,9	45446	,5	236	1,9	44276	,4
9. 200 -< 225	270	2,1	57404	,6	268	2,1	56938	,6
10. 225 -< 250	267	2,1	63446	,6	266	2,1	62717	,6
11. 250 -< 275	301	2,4	79246	,8	297	2,4	77936	,8
12. 275 -< 300	318	2,5	91059	,9	316	2,5	90095	,9
13. 300 -< 350	648	5,1	210524	2,1	644	5,1	209007	2,1
14. 350 -< 400	599	4,7	224659	2,3	592	4,7	222276	2,3
15. 400 -< 450	613	4,9	262959	2,7	615	4,9	261244	2,6
16. 450 -< 500	598	4,7	284143	2,9	598	4,8	285479	2,9
17. 500 -< 600	1078	8,5	592163	6,0	1072	8,5	580056	6,0
18. 600 -< 700	1026	8,1	666322	6,7	1025	8,1	666006	6,7
19. 700 -< 800	861	6,8	645113	6,5	859	6,8	642993	6,5
20. 800 -< 900	761	6,0	646865	6,5	761	6,0	646681	6,6
21. 900 -< 1000	568	4,5	539025	5,4	566	4,5	536460	5,4
22. 1000 -< 1500	1539	12,2	1868601	18,8	1536	12,2	1865186	18,9
23. 1500 -< 2000	637	5,4	1186696	12,0	637	5,5	1185692	12,0
24. 2000 & +	683	5,4	2297202	23,2	682	5,4	2279229	23,1
T O T A A L	12638	100,0	9913972	100,0	12581	100,0	9872557	100,0

AANGIFTEN MET NULINKOMEN :

99 (NIET IN DE TABEL BEGREPEN)

TABEL 2 : ONDERVERDELING IN PERCENT VAN HET BEDRAG DER INKOMENS NAARGELANG AARD
EN AANTAL AANGIFTEN PER KLASSE VAN HET TOTAAL NETTO BELASTBAAR INKOMEN

H E T R I J K

KLASSEN VAN TOTAAL NETTO BELASTBAAR INKOMEN (1000F)	INKOMSTEN VAN ONROERENDE GOEDEREN		INKOMSTEN VAN KAPITALEN EN ROERENDE GOEDEREN		BEDRIJFS- INKOMSTEN		DIVERSE INKOMSTEN	
	AANTAL	BEDRAG	AANTAL	BEDRAG	AANTAL	BEDRAG	AANTAL	BEDRAG
< 40	11,05	6,54	8,19	8,39	93,58	92,89	,36	,38
40 -< 60	16,67	4,68	7,55	4,69	95,89	93,96	,89	,65
60 -< 80	20,05	4,38	6,23	3,23	96,29	94,00	1,76	1,40
80 -< 100	22,40	4,83	5,20	2,40	96,26	93,52	2,32	1,82
100 -< 125	23,03	4,74	5,02	2,15	96,68	93,96	1,83	1,33
125 -< 150	22,55	4,32	4,74	1,77	97,30	94,75	1,44	,93
150 -< 175	22,74	3,96	4,54	1,58	97,69	95,37	2,50	,66
175 -< 200	21,67	3,46	3,85	1,27	97,97	96,11	3,67	,58
200 -< 225	21,57	2,79	3,35	1,02	98,53	97,07	4,91	,36
225 -< 250	23,35	2,29	2,89	,74	98,81	97,75	4,89	,36
250 -< 275	27,72	2,13	2,75	,64	99,12	98,19	5,16	,21
275 -< 300	31,85	1,96	2,60	,56	99,32	98,47	5,79	,17
300 -< 350	36,73	1,87	2,52	,48	99,43	98,62	8,15	,17
350 -< 400	40,99	1,72	2,46	,40	99,58	98,82	9,71	,15
400 -< 450	45,27	1,89	3,04	,47	99,56	98,65	1,92	,07
450 -< 500	48,58	1,95	3,51	,51	99,53	98,58	,55	,06
500 -< 600	52,12	2,05	4,37	,55	99,54	98,50	,48	,06
600 -< 700	57,13	2,24	5,94	,69	99,54	98,27	,49	,06
700 -< 800	61,96	2,49	7,75	,82	99,47	97,99	,52	,07
800 -< 900	65,91	2,73	9,53	1,00	99,39	97,68	,55	,07
900 -< 1000	68,09	2,97	11,83	1,20	99,36	97,28	,69	,09
1000 -< 1500	71,96	3,54	17,28	1,76	99,20	96,32	,85	,11
1500 -< 2000	76,03	4,39	28,15	3,23	98,75	94,08	1,21	,13
2000 & +	81,09	4,96	41,56	9,53	98,09	86,22	1,95	,72
T O T A A L	37,71	2,63	5,08	1,44	98,58	97,06	3,45	,21

TABEL 2 : ONDERVERDELING IN PERCENT VAN HET BEDRAG DER INKOMENS NAARGELANG AARD
EN AANTAL AANGIFTEN PER KLASSE VAN HET TOTAAL NETTO BELASTBAAR INKOMEN

V L A A M S G E W E S T

KLASSEN VAN TOTAAL NETTO BELASTBAAR INKOMEN (1000F)	INKOMSTEN VAN ONROERENDE GOEDEREN		INKOMSTEN VAN KAPITALEN EN ROERENDE GOEDEREN		BEDRIJFS- INKOMSTEN		DIVERSE INKOMSTEN	
	AANTAL	BEDRAG	AANTAL	BEDRAG	AANTAL	BEDRAG	AANTAL	BEDRAG
< 40	9,64	5,12	6,41	6,78	94,87	94,49	,23	,24
40 -< 60	15,29	3,80	5,41	3,51	96,88	95,57	,55	,40
60 -< 80	17,98	3,45	4,45	2,46	97,21	95,60	1,16	,94
80 -< 100	20,08	4,08	3,95	1,93	96,92	94,81	1,74	1,34
100 -< 125	20,64	4,01	3,85	1,70	97,23	95,14	1,32	,97
125 -< 150	20,16	3,64	3,73	1,35	97,74	95,81	1,07	,68
150 -< 175	20,97	3,47	3,60	1,26	97,95	96,15	2,05	,51
175 -< 200	20,04	3,10	3,04	,98	98,15	96,68	3,21	,49
200 -< 225	20,80	2,49	2,55	,78	98,76	97,60	4,91	,28
225 -< 250	23,38	2,06	2,29	,57	98,89	98,05	4,93	,37
250 -< 275	26,50	1,95	2,14	,47	99,25	98,52	4,95	,16
275 -< 300	33,67	1,78	1,98	,40	99,45	98,79	5,32	,13
300 -< 350	38,62	1,70	1,95	,34	99,57	98,95	7,72	,14
350 -< 400	42,96	1,56	1,89	,27	99,68	99,14	9,57	,13
400 -< 450	46,83	1,75	2,34	,33	99,64	98,97	1,74	,05
450 -< 500	49,87	1,73	2,68	,35	99,62	98,95	,40	,04
500 -< 600	53,03	1,83	3,32	,39	99,67	98,87	,35	,04
600 -< 700	57,84	2,02	4,59	,50	99,64	98,63	,38	,05
700 -< 800	62,17	2,27	6,14	,58	99,60	98,38	,39	,06
800 -< 900	66,22	2,53	7,65	,73	99,50	98,04	,46	,08
900 -< 1000	68,36	2,77	9,77	,94	99,48	97,60	,56	,08
1000 -< 1500	71,51	3,37	14,33	1,32	99,32	96,69	,74	,12
1500 -< 2000	74,09	4,25	24,37	2,58	98,98	94,61	1,07	,16
2000 & +	79,42	4,22	36,51	6,58	98,86	89,83	1,51	,48
T O T A A L	38,21	2,34	3,92	1,00	98,87	97,74	3,23	,16

TABEL 2 : ONDERVERDELING IN PERCENT VAN HET BEDRAG DER INKOMENS NAARGELANG AARD
EN AANTAL AANGIFTEN PER KLASSE VAN HET TOTAAL NETTO BELASTBAAR INKOMEN

W A A L S G E W E S T

KLASSEN VAN TOTAAL NETTO BELASTBAAR INKOMEN (1000F)	INKOMSTEN VAN ONROERENDE GOEDEREN		INKOMSTEN VAN KAPITALEN EN ROERENDE GOEDEREN		BEDRIJFS- INKOMSTEN		DIVERSE INKOMSTEN	
	AANTAL	BEDRAG	AANTAL	BEDRAG	AANTAL	BEDRAG	AANTAL	BEDRAG
< 40	14,23	7,61	9,20	8,98	92,84	91,94	,41	,45
40 -< 60	20,15	5,12	8,67	5,22	95,49	93,18	,96	,68
60 -< 80	24,43	4,77	6,64	3,24	96,46	93,91	1,75	1,34
80 -< 100	27,25	5,03	5,32	2,32	96,61	93,63	2,02	1,59
100 -< 125	27,79	4,89	5,03	2,02	97,09	94,21	1,62	1,10
125 -< 150	27,42	4,33	4,63	1,69	97,80	95,02	1,16	,71
150 -< 175	26,88	3,78	4,34	1,41	98,12	95,73	2,76	,56
175 -< 200	25,60	3,13	3,67	1,13	98,47	96,67	4,16	,41
200 -< 225	24,55	2,48	3,26	,90	98,89	97,53	4,93	,25
225 -< 250	25,79	2,04	2,72	,65	99,18	98,21	4,81	,19
250 -< 275	29,81	1,85	2,67	,62	99,34	98,51	5,38	,16
275 -< 300	33,09	1,78	2,64	,56	99,47	98,61	6,38	,15
300 -< 350	38,15	1,73	2,53	,46	99,51	98,67	8,82	,15
350 -< 400	42,74	1,63	2,55	,38	99,65	98,77	10,13	,13
400 -< 450	47,98	1,74	3,18	,45	99,69	98,64	2,07	,07
450 -< 500	51,96	1,87	3,79	,51	99,64	98,52	,59	,05
500 -< 600	56,44	1,93	4,68	,54	99,62	98,50	,51	,06
600 -< 700	61,80	2,10	6,42	,65	99,65	98,35	,49	,05
700 -< 800	67,14	2,25	8,13	,75	99,61	98,18	,57	,06
800 -< 900	70,60	2,34	9,78	,91	99,62	98,01	,54	,06
900 -< 1000	72,44	2,54	11,59	,97	99,64	97,88	,80	,07
1000 -< 1500	75,81	3,03	17,58	1,61	99,39	96,97	,91	,09
1500 -< 2000	79,16	3,42	28,15	2,85	99,17	95,38	1,37	,07
2000 & +	83,36	4,03	42,80	11,33	98,41	85,96	2,50	,45
T O T A A L	40,15	2,36	5,16	1,38	98,69	97,35	3,65	,17

TABEL 2 : ONDERVERDELING IN PERCENT VAN HET BEDRAG DER INKOMENS NAARGELANG AARD
EN AANTAL AANGIFTEN PER KLASSE VAN HET TOTAAL NETTO BELASTBAAR INKOMEN

D U I T S T A A L G E B I E D

KLASSEN VAN TOTAAL NETTO BELASTBAAR INKOMEN (1000F)	INKOMSTEN VAN ONROERENDE GOEDEREN		INKOMSTEN VAN KAPITALEN EN ROERENDE GOEDEREN		BEDRIJFS- INKOMSTEN		DIVERSE INKOMSTEN	
	AANTAL	BEDRAG	AANTAL	BEDRAG	AANTAL	BEDRAG	AANTAL	BEDRAG
< 40	7,07	3,04	2,19	1,88	97,56	98,20	,13	,12
40 -< 60	11,57	2,40	3,13	2,01	98,07	96,66	,24	,08
60 -< 80	11,50	2,16	2,04	,82	98,89	97,16	,74	,41
80 -< 100	12,50	2,17	,93	,27	99,60	95,98	1,06	,50
100 -< 125	14,06	3,19	1,44	,52	98,78	95,16	,89	,45
125 -< 150	13,32	3,44	1,00	,42	98,34	95,50	,44	,29
150 -< 175	14,46	2,50	1,10	,42	99,12	96,66	1,32	,24
175 -< 200	15,04	1,73	,99	,24	98,90	97,75	2,41	,08
200 -< 225	17,18	1,56	,68	,09	99,13	97,91	2,82	,25
225 -< 250	23,35	1,35	,97	,37	99,36	98,36	2,42	,07
250 -< 275	27,27	1,23	,62	,04	99,54	99,05	2,63	,02
275 -< 300	29,19	1,17	,73	,12	99,63	98,94	3,66	,03
300 -< 350	33,85	1,13	,64	,06	99,78	98,87	5,69	,09
350 -< 400	35,69	1,13	1,19	,15	99,83	98,32	7,83	,11
400 -< 450	38,76	1,37	1,49	,19	99,79	98,33	1,56	,05
450 -< 500	41,96	1,35	2,58	,15	100,00	98,19	,20	,01
500 -< 600	46,53	1,32	1,95	,31	99,53	97,83	,23	,10
600 -< 700	51,33	1,64	3,87	,35	99,20	97,24	,13	,00
700 -< 800	52,73	2,01	5,86	,77	99,60	96,52	,40	,02
800 -< 900	53,53	1,57	5,81	,73	100,00	96,73	,83	,09
900 -< 1000	63,01	1,45	7,51	,51	100,00	98,66	,58	,01
1000 -< 1500	66,17	3,40	16,02	2,90	99,11	94,32	,89	,20
1500 -< 2000	60,95	3,51	29,52	5,73	95,24	87,19		
2000 & +	75,42	2,46	32,20	11,40	98,31	81,53	4,24	,47
T O T A A L	29,85	1,67	2,05	1,15	99,34	96,64	2,64	,11

TABEL 2 : ONDERVERDELING IN PERCENT VAN HET BEDRAG DER INKOMENS NAARGELANG AARD
EN AANTAL AANGIFTEN PER KLASSE VAN HET TOTAAL NETTO BELASTBAAR INKOMEN

BRUSSELS GEWEST

KLASSEN VAN TOTAAL NETTO BELASTBAAR INKOMEN (1000F)	INKOMSTEN VAN ONROERENDE GOEDEREN		INKOMSTEN VAN KAPITALEN EN ROERENDE GOEDEREN		BEDRIJFS- INKOMSTEN		DIVERSE INKOMSTEN	
	AANTAL	BEDRAG	AANTAL	BEDRAG	AANTAL	BEDRAG	AANTAL	BEDRAG
< 40	8,57	10,75	14,53	15,12	89,05	87,34	,92	,93
40 -< 60	13,16	7,88	15,13	9,16	92,00	88,08	2,46	1,85
60 -< 80	17,08	7,67	13,54	7,29	91,39	86,59	4,66	3,79
80 -< 100	18,54	7,65	10,53	4,78	92,23	87,32	5,90	4,69
100 -< 125	20,05	7,57	10,24	4,49	93,00	88,01	4,73	3,56
125 -< 150	19,72	7,52	9,84	3,99	93,78	89,00	4,01	2,75
150 -< 175	18,97	6,61	9,17	3,44	95,40	90,94	3,77	1,57
175 -< 200	17,93	5,87	7,82	2,88	95,82	92,11	4,31	1,41
200 -< 225	16,53	4,98	7,15	2,40	96,48	93,45	4,80	,95
225 -< 250	15,84	4,15	6,27	1,87	97,29	94,94	4,95	,81
250 -< 275	16,77	4,05	6,31	1,68	97,73	95,40	5,61	,60
275 -< 300	17,10	3,55	6,12	1,50	98,04	96,10	6,62	,51
300 -< 350	20,04	3,45	6,11	1,47	98,31	96,39	8,54	,42
350 -< 400	22,40	3,08	5,74	1,26	98,69	96,98	9,16	,32
400 -< 450	26,57	3,26	7,06	1,46	98,58	96,71	2,62	,24
450 -< 500	30,56	3,51	7,71	1,46	98,62	96,54	1,38	,22
500 -< 600	35,04	3,59	9,36	1,52	98,67	96,48	1,11	,15
600 -< 700	42,22	3,64	11,23	1,72	98,77	96,37	1,03	,13
700 -< 800	48,94	4,01	13,80	2,03	98,60	95,87	1,01	,14
800 -< 900	54,80	4,27	16,22	2,21	98,47	95,61	,90	,09
900 -< 1000	58,71	4,52	19,40	2,52	98,42	95,05	,93	,12
1000 -< 1500	66,63	4,90	25,47	3,28	98,52	94,11	1,10	,11
1500 -< 2000	76,34	6,22	37,91	5,47	97,52	90,78	1,36	,12
2000 & +	82,56	7,84	53,44	14,64	95,60	77,69	2,41	1,60
T O T A A L	28,17	4,64	10,75	3,60	96,77	93,27	3,97	,54

TABEL 2 : ONDERVERDELING IN PERCENT VAN HET BEDRAG DER INKOMENS NAARGELANG AARD
EN AANTAL AANGIFTEN PER KLASSE VAN HET TOTAAL NETTO BELASTBAAR INKOMEN

P R O V I N C I E A N T W E R P E N

KLASSEN VAN TOTAAL NETTO BELASTBAAR INKOMEN (1000F)	INKOMSTEN VAN ONROERENDE GOEDEREN		INKOMSTEN VAN KAPITALEN EN ROERENDE GOEDEREN		BEDRIJFS- INKOMSTEN		DIVERSE INKOMSTEN	
	AANTAL	BEDRAG	AANTAL	BEDRAG	AANTAL	BEDRAG	AANTAL	BEDRAG
< 40	6,79	4,51	7,08	7,68	94,67	94,61	,33	,32
40 -< 60	11,46	3,78	5,67	3,78	96,78	95,54	,62	,44
60 -< 80	14,52	3,50	4,53	2,60	97,40	95,58	1,16	,96
80 -< 100	17,77	4,16	3,98	2,09	96,76	94,43	2,23	1,74
100 -< 125	19,23	4,28	3,88	1,82	96,97	94,55	1,80	1,38
125 -< 150	19,81	4,21	3,63	1,61	97,48	95,12	1,34	,86
150 -< 175	20,33	3,91	3,53	1,44	97,69	95,62	1,99	,74
175 -< 200	19,62	3,45	3,04	1,15	97,80	96,15	3,40	,82
200 -< 225	20,26	2,90	2,59	,93	98,49	97,00	4,56	,48
225 -< 250	21,03	2,53	2,26	,67	98,24	97,09	4,91	,90
250 -< 275	25,13	2,20	2,09	,61	99,08	98,17	4,71	,27
275 -< 300	29,64	2,04	1,77	,47	99,32	98,50	4,94	,20
300 -< 350	35,00	1,94	1,81	,43	99,43	98,69	6,78	,22
350 -< 400	39,51	1,69	1,59	,31	99,63	99,06	7,86	,16
400 -< 450	43,54	1,98	2,08	,36	99,58	98,85	1,39	,07
450 -< 500	46,66	1,91	2,51	,38	99,60	98,88	,40	,06
500 -< 600	50,26	2,03	2,95	,43	99,61	98,78	,38	,05
600 -< 700	56,02	2,24	4,46	,55	99,58	98,50	,37	,05
700 -< 800	59,62	2,49	5,71	,64	99,56	98,25	,41	,08
800 -< 900	63,33	2,78	7,23	,91	99,37	97,69	,47	,10
900 -< 1000	64,92	2,87	9,28	1,24	99,28	97,16	,67	,11
1000 -< 1500	68,83	3,51	13,60	1,58	99,14	96,25	,69	,15
1500 -< 2000	72,28	4,34	24,43	3,34	98,60	93,71	1,08	,20
2000 & +	79,27	4,82	37,43	6,49	98,45	89,72	1,53	,25
T O T A A L	36,29	2,58	3,85	1,11	98,75	97,47	2,87	,20

TABEL 2 : ONDERVERDELING IN PERCENT VAN HET BEDRAG DER INKOMENS NAARGELANG AARD
EN AANTAL AANGIFTEN PER KLASSE VAN HET TOTAAL NETTO BELASTBAAR INKOMEN

P R O V I N C I E B R A B A N T

KLASSEN VAN TOTAAL NETTO BELASTBAAR INKOMEN (1000F)	INKOMSTEN VAN ONROERENDE GOEDEREN		INKOMSTEN VAN KAPITALEN EN ROERENDE GOEDEREN		BEDRIJFS- INKOMSTEN		DIVERSE INKOMSTEN	
	AANTAL	BEDRAG	AANTAL	BEDRAG	AANTAL	BEDRAG	AANTAL	BEDRAG
< 40	10,86	8,87	9,60	10,39	92,54	90,85	,62	,69
40 -< 60	17,41	6,66	10,41	6,39	94,35	91,44	1,75	1,30
60 -< 80	21,73	6,39	9,25	4,94	93,93	90,30	3,46	2,80
80 -< 100	23,38	6,87	7,76	3,55	93,77	89,91	4,52	3,65
100 -< 125	24,27	6,72	7,64	3,34	94,54	90,48	3,62	2,71
125 -< 150	23,32	6,32	7,18	2,90	95,37	91,62	2,94	2,01
150 -< 175	23,06	5,85	6,88	2,55	96,28	92,66	3,18	1,23
175 -< 200	21,15	5,09	5,92	2,17	96,53	93,62	3,96	1,10
200 -< 225	20,32	4,32	5,15	1,73	97,31	94,98	4,49	,68
225 -< 250	21,34	3,51	4,31	1,24	98,04	96,30	4,60	,54
250 -< 275	24,38	3,28	4,22	1,09	98,40	96,74	5,23	,42
275 -< 300	27,48	3,01	4,09	,97	98,66	97,24	6,03	,34
300 -< 350	32,11	2,83	4,06	,92	98,88	97,55	8,16	,29
350 -< 400	35,44	2,51	3,77	,74	99,19	98,05	9,06	,22
400 -< 450	39,63	2,64	4,52	,86	99,15	97,89	2,18	,14
450 -< 500	43,13	2,80	5,21	,89	99,14	97,72	,93	,14
500 -< 600	47,35	2,82	6,43	,93	99,20	97,74	,78	,10
600 -< 700	52,83	2,92	8,04	1,07	99,23	97,58	,81	,11
700 -< 800	58,96	3,10	10,18	1,22	99,17	97,40	,79	,10
800 -< 900	63,31	3,33	11,99	1,36	99,11	97,17	,74	,09
900 -< 1000	66,57	3,60	14,61	1,60	99,04	96,70	,82	,10
1000 -< 1500	72,26	3,97	20,40	2,19	99,03	95,92	1,12	,12
1500 -< 2000	77,74	4,91	31,93	4,05	98,34	93,34	1,41	,12
2000 & +	83,09	6,00	47,28	12,85	97,05	81,46	2,40	1,36
T O T A A L	36,80	3,64	7,72	2,48	97,78	95,34	3,53	,39

TABEL 2 : ONDERVERDELING IN PERCENT VAN HET BEDRAG DER INKOMENS NAARGELANG AARD
EN AANTAL AANGIFTEN PER KLASSE VAN HET TOTAAL NETTO BELASTBAAR INKOMEN

PROVINCIE HENEGOUWEN

KLASSEN VAN TOTAAL NETTO BELASTBAAR INKOMEN (1000F)	INKOMSTEN VAN ONROERENDE GOEDEREN		INKOMSTEN VAN KAPITALEN EN ROERENDE GOEDEREN		BEDRIJFS- INKOMSTEN		DIVERSE INKOMSTEN	
	AANTAL	BEDRAG	AANTAL	BEDRAG	AANTAL	BEDRAG	AANTAL	BEDRAG
< 40	12,10	6,36	7,70	7,39	93,95	93,36	,31	,33
40 -< 60	17,19	4,49	7,31	4,45	95,99	94,19	,66	,50
60 -< 80	21,40	4,27	5,57	2,65	97,24	95,06	1,16	,87
80 -< 100	23,42	4,28	4,66	2,05	97,26	94,74	1,45	1,17
100 -< 125	24,04	4,13	4,27	1,82	97,65	95,28	1,08	,77
125 -< 150	24,51	3,55	3,84	1,43	98,26	96,15	,76	,46
150 -< 175	24,45	3,16	3,78	1,26	98,52	96,62	3,15	,34
175 -< 200	23,40	2,60	3,16	1,01	98,83	97,41	5,05	,25
200 -< 225	22,79	2,11	2,91	,76	99,09	98,06	5,68	,20
225 -< 250	24,11	1,74	2,30	,55	99,34	98,60	5,52	,13
250 -< 275	27,82	1,50	2,14	,49	99,48	98,99	6,01	,14
275 -< 300	31,18	1,50	2,23	,50	99,59	98,98	7,33	,13
300 -< 350	36,24	1,46	2,01	,36	99,69	99,15	10,22	,12
350 -< 400	41,80	1,42	2,15	,31	99,76	99,24	11,38	,11
400 -< 450	47,16	1,51	2,68	,38	99,77	99,12	2,23	,04
450 -< 500	50,76	1,59	3,25	,44	99,72	98,94	,55	,04
500 -< 600	56,09	1,70	4,10	,47	99,74	98,90	,45	,04
600 -< 700	61,98	1,82	5,54	,53	99,79	98,80	,36	,02
700 -< 800	67,02	2,00	7,13	,56	99,73	98,59	,43	,04
800 -< 900	71,44	2,04	8,45	,76	99,67	98,40	,49	,06
900 -< 1000	71,80	2,23	10,64	,80	99,75	98,31	,48	,06
1000 -< 1500	75,69	2,69	15,54	1,36	99,46	97,47	,50	,02
1500 -< 2000	78,25	3,31	25,68	2,23	99,51	95,98	1,25	,05
2000 & +	81,29	3,78	39,77	7,48	98,78	89,99	2,23	,14
T O T A A L	37,65	2,03	4,24	,96	98,95	98,13	4,14	,11

TABEL 2 : ONDERVERDELING IN PERCENT VAN HET BEDRAG DER INKOMENS NAARGELANG AARD
EN AANTAL AANGIFTEN PER KLASSE VAN HET TOTAAL NETTO BELASTBAAR INKOMEN

P R O V I N C I E L U I K

KLASSEN VAN TOTAAL NETTO BELASTBAAR INKOMEN (1000F)	INKOMSTEN VAN ONROERENDE GOEDEREN		INKOMSTEN VAN KAPITALEN EN ROERENDE GOEDEREN		BEDRIJFS- INKOMSTEN		DIVERSE INKOMSTEN	
	AANTAL	BEDRAG	AANTAL	BEDRAG	AANTAL	BEDRAG	AANTAL	BEDRAG
< 40	14,14	8,08	10,55	9,90	92,23	91,34	,58	,63
40 -< 60	21,61	5,80	10,47	5,96	95,02	92,04	1,33	,92
60 -< 80	24,70	5,14	7,67	3,60	95,92	93,28	2,36	1,81
80 -< 100	28,58	5,39	5,91	2,36	96,50	93,33	2,49	1,89
100 -< 125	28,81	5,32	5,97	2,23	96,92	93,70	1,96	1,24
125 -< 150	28,07	4,87	5,37	1,86	97,48	94,33	1,55	,96
150 -< 175	27,02	4,14	4,94	1,47	97,98	95,47	2,69	,71
175 -< 200	26,04	3,60	4,24	1,21	98,16	96,20	3,83	,57
200 -< 225	24,93	2,79	3,73	1,03	98,71	97,20	4,26	,34
225 -< 250	25,01	2,28	3,40	,81	99,02	97,89	4,38	,27
250 -< 275	29,38	2,22	3,40	,78	99,21	98,18	4,86	,17
275 -< 300	32,20	2,07	3,25	,69	99,36	98,42	5,66	,17
300 -< 350	36,85	1,87	2,97	,54	99,44	98,74	7,74	,16
350 -< 400	41,35	1,73	2,80	,43	99,65	98,93	8,77	,13
400 -< 450	46,43	1,88	3,21	,42	99,69	98,86	1,83	,08
450 -< 500	50,86	1,94	3,86	,50	99,68	98,76	,60	,06
500 -< 600	54,73	2,01	4,84	,55	99,60	98,63	,52	,06
600 -< 700	60,18	2,21	6,43	,66	99,63	98,46	,47	,06
700 -< 800	65,06	2,37	8,09	,86	99,57	98,11	,45	,05
800 -< 900	69,05	2,57	10,15	,95	99,59	97,87	,53	,05
900 -< 1000	71,66	2,85	11,97	1,04	99,52	97,56	,84	,08
1000 -< 1500	74,60	3,30	18,77	1,64	99,45	96,69	,97	,10
1500 -< 2000	79,15	3,72	29,58	2,85	98,94	95,02	1,35	,09
2000 & +	84,03	4,73	43,97	8,00	98,63	88,58	1,76	,28
T O T A A L	40,04	2,57	5,73	1,25	98,57	97,46	3,27	,18

TABEL 2 : ONDERVERDELING IN PERCENT VAN HET BEDRAG DER INKOMENS NAARGELANG AARD
EN AANTAL AANGIFTEN PER KLASSE VAN HET TOTAAL NETTO BELASTBAAR INKOMEN

P R O V I N C I E L I M B U R G

KLASSEN VAN TOTAAL NETTO BELASTBAAR INKOMEN (1000F)	INKOMSTEN VAN ONROERENDE GOEDEREN		INKOMSTEN VAN KAPITALEN EN ROERENDE GOEDEREN		BEDRIJFS- INKOMSTEN		DIVERSE INKOMSTEN	
	AANTAL	BEDRAG	AANTAL	BEDRAG	AANTAL	BEDRAG	AANTAL	BEDRAG
< 40	3,85	2,09	1,29	1,20	98,74	98,73	,05	,06
40 -< 60	7,83	1,71	,74	,42	99,34	98,99	,31	,26
60 -< 80	11,88	1,48	,82	,49	99,23	98,83	,45	,39
80 -< 100	15,24	2,10	,61	,26	99,18	98,40	,58	,42
100 -< 125	16,23	1,93	,73	,39	99,13	98,43	,45	,32
125 -< 150	16,36	2,07	,61	,28	99,23	98,41	,46	,25
150 -< 175	17,55	1,84	,69	,25	99,24	98,66	2,21	,14
175 -< 200	17,61	1,56	,55	,26	99,46	98,83	3,26	,12
200 -< 225	19,22	1,33	,49	,14	99,67	99,19	4,94	,10
225 -< 250	23,56	1,22	,34	,08	99,69	99,35	4,77	,08
250 -< 275	28,95	1,25	,41	,13	99,70	99,40	4,78	,04
275 -< 300	34,54	1,22	,40	,08	99,83	99,55	6,02	,05
300 -< 350	39,49	1,13	,33	,06	99,87	99,62	9,54	,11
350 -< 400	44,02	1,11	,40	,06	99,90	99,57	12,06	,11
400 -< 450	46,96	1,18	,45	,06	99,89	99,52	1,65	,02
450 -< 500	49,86	1,22	,55	,08	99,86	99,48	,25	,02
500 -< 600	53,01	1,22	,81	,10	99,86	99,48	,24	,04
600 -< 700	57,66	1,46	1,36	,16	99,83	99,19	,24	,03
700 -< 800	64,13	1,82	2,12	,19	99,82	98,88	,38	,08
800 -< 900	68,34	1,99	2,68	,30	99,77	98,54	,48	,11
900 -< 1000	69,17	2,16	3,80	,35	99,76	98,35	,54	,12
1000 -< 1500	69,13	2,58	6,29	,75	99,41	97,48	,51	,07
1500 -< 2000	70,84	3,08	10,89	1,82	99,06	95,62	,59	,09
2000 & +	70,17	2,66	21,32	3,73	99,47	93,38	,84	,42
T O T A A L	36,46	1,50	,90	,32	99,66	98,92	3,91	,09

TABEL 2 : ONDERVERDELING IN PERCENT VAN HET BEDRAG DER INKOMENS NAARGELANG AARD
EN AANTAL AANGIFTEN PER KLASSE VAN HET TOTAAL NETTO BELASTBAAR INKOMEN

P R O V I N C I E L U X E M B U R G

KLASSEN VAN TOTAAL NETTO BELASTBAAR INKOMEN (1000F)	INKOMSTEN VAN ONROERENDE GOEDEREN		INKOMSTEN VAN KAPITALEN EN ROERENDE GOEDEREN		BEDRIJFS- INKOMSTEN		DIVERSE INKOMSTEN	
	AANTAL	BEDRAG	AANTAL	BEDRAG	AANTAL	BEDRAG	AANTAL	BEDRAG
< 40	15,37	7,94	8,92	8,59	92,05	91,29	,03	,05
40 -< 60	19,78	3,49	7,15	4,20	97,00	94,62	,45	,27
60 -< 80	25,74	4,24	5,96	3,24	96,69	93,85	1,07	,79
80 -< 100	29,19	4,40	3,87	2,03	96,97	92,91	1,52	1,10
100 -< 125	30,30	4,33	2,66	1,00	97,92	94,67	,67	,49
125 -< 150	29,25	3,90	3,13	1,13	98,19	94,33	,36	,21
150 -< 175	27,42	3,13	3,48	1,03	98,58	94,27	1,14	,29
175 -< 200	28,76	2,59	2,70	,70	98,91	96,26	1,71	,16
200 -< 225	26,04	2,10	2,58	,67	98,68	96,81	5,91	,15
225 -< 250	30,36	1,74	1,80	,40	99,33	97,93	5,16	,08
250 -< 275	33,40	1,42	1,79	,42	99,35	98,03	5,27	,10
275 -< 300	38,41	1,50	2,17	,40	99,34	97,31	6,28	,10
300 -< 350	44,85	1,75	2,35	,34	99,04	95,82	7,49	,09
350 -< 400	46,38	1,59	2,67	,29	99,11	94,52	9,09	,11
400 -< 450	51,89	1,71	4,31	,41	99,48	93,87	2,26	,13
450 -< 500	56,26	1,80	3,80	,35	99,40	94,53	,22	,06
500 -< 600	57,72	1,84	4,65	,45	99,51	94,48	,15	,01
600 -< 700	62,58	2,07	7,44	,76	99,53	94,94	,31	,04
700 -< 800	70,04	2,23	7,67	,68	99,57	95,56	,74	,03
800 -< 900	69,02	2,29	9,00	1,05	99,63	95,68	,46	,04
900 -< 1000	74,38	2,38	10,98	1,60	99,12	95,64	1,32	,09
1000 -< 1500	75,78	3,03	15,40	1,47	98,80	95,15	,88	,10
1500 -< 2000	74,83	3,07	30,27	3,18	98,64	93,63	1,36	,15
2000 & +	82,49	3,41	40,86	25,51	97,28	72,44	1,56	,08
T O T A A L	40,79	2,17	4,28	1,72	98,58	94,41	3,36	,11

TABEL 2 : ONDERVERDELING IN PERCENT VAN HET BEDRAG DER INKOMENS NAARGELANG AARD
EN AANTAL AANGIFTEN PER KLASSE VAN HET TOTAAL NETTO BELASTBAAR INKOMEN

P R O V I N C I E N A M E N

KLASSEN VAN TOTAAL NETTO BELASTBAAR INKOMEN (1000F)	INKOMSTEN VAN ONROERENDE GOEDEREN		INKOMSTEN VAN KAPITALEN EN ROERENDE GOEDEREN		BEDRIJFS- INKOMSTEN		DIVERSE INKOMSTEN	
	AANTAL	BEDRAG	AANTAL	BEDRAG	AANTAL	BEDRAG	AANTAL	BEDRAG
< 40	15,15	7,98	10,04	11,46	91,99	90,83	,22	,16
40 -< 60	19,29	4,66	8,61	5,99	94,47	92,87	,88	,68
60 -< 80	25,29	4,56	6,33	3,36	95,95	93,59	1,88	1,58
80 -< 100	28,34	5,07	5,07	2,50	96,67	93,72	1,77	1,34
100 -< 125	31,13	5,40	5,15	2,08	96,86	94,13	1,69	1,10
125 -< 150	30,51	4,78	5,10	1,88	97,78	94,87	1,27	,64
150 -< 175	30,16	3,93	4,25	1,70	97,83	95,75	2,42	,56
175 -< 200	27,57	3,20	3,29	,97	98,62	96,98	3,50	,41
200 -< 225	26,66	2,50	2,97	,86	99,04	97,78	3,91	,16
225 -< 250	27,78	1,91	2,56	,66	99,33	98,54	3,95	,16
250 -< 275	32,45	1,92	2,60	,55	99,42	98,55	4,69	,17
275 -< 300	35,44	1,71	2,48	,50	99,54	98,90	5,51	,17
300 -< 350	41,47	1,80	2,41	,42	99,57	98,90	8,04	,15
350 -< 400	45,62	1,72	2,61	,40	99,62	98,99	10,54	,15
400 -< 450	51,23	1,80	3,52	,63	99,63	98,76	2,15	,06
450 -< 500	54,56	2,05	4,20	,64	99,56	98,54	,63	,04
500 -< 600	58,99	2,12	4,67	,59	99,47	98,57	,56	,07
600 -< 700	63,41	2,17	6,80	,82	99,51	98,32	,49	,04
700 -< 800	68,77	2,41	8,74	,95	99,34	98,05	,73	,05
800 -< 900	70,92	2,21	10,74	1,07	99,64	98,13	,50	,04
900 -< 1000	72,29	2,51	10,66	,99	99,55	97,87	1,18	,09
1000 -< 1500	75,45	3,43	17,28	2,17	99,13	96,19	1,27	,14
1500 -< 2000	79,60	4,02	27,81	3,41	98,89	94,43	1,36	,05
2000 & +	84,79	4,74	45,22	16,98	96,90	80,06	4,71	,11
T O T A A L	42,47	2,50	5,15	1,79	98,65	97,05	3,49	,15

TABEL 2 : ONDERVERDELING IN PERCENT VAN HET BEDRAG DER INKOMENS NAARGELANG AARD
EN AANTAL AANGIFTEN PER KLASSE VAN HET TOTAAL NETTO BELASTBAAR INKOMEN

PROVINCIE OOST-VLAANDEREN

KLASSEN VAN TOTAAL NETTO BELASTBAAR INKOMEN (1000F)	INKOMSTEN VAN ONROERENDE GOEDEREN		INKOMSTEN VAN KAPITALEN EN ROERENDE GOEDEREN		BEDRIJFS- INKOMSTEN		DIVERSE INKOMSTEN	
	AANTAL	BEDRAG	AANTAL	BEDRAG	AANTAL	BEDRAG	AANTAL	BEDRAG
< 40	11,83	5,10	6,55	6,59	94,75	94,71	,20	,22
40 -< 60	18,58	3,92	5,50	3,50	97,13	95,76	,41	,28
60 -< 80	20,53	3,15	4,42	2,52	97,25	95,79	1,07	,81
80 -< 100	22,60	3,71	3,80	1,89	97,33	95,22	1,48	1,07
100 -< 125	21,75	3,63	3,76	1,69	97,31	95,34	1,24	,89
125 -< 150	20,27	3,10	3,28	1,19	98,01	96,35	,91	,57
150 -< 175	21,06	2,87	3,16	1,03	98,40	96,83	1,88	,39
175 -< 200	19,78	2,77	2,71	,84	98,52	97,18	2,94	,29
200 -< 225	19,89	2,00	2,21	,73	98,98	98,08	4,95	,17
225 -< 250	22,70	1,63	2,10	,52	99,18	98,51	4,74	,20
250 -< 275	27,57	1,62	1,87	,41	99,42	98,80	5,04	,10
275 -< 300	32,44	1,54	1,76	,36	99,54	98,96	5,28	,09
300 -< 350	37,96	1,48	1,88	,32	99,61	99,06	7,53	,10
350 -< 400	42,51	1,39	1,79	,26	99,70	99,19	9,50	,10
400 -< 450	46,81	1,51	2,20	,33	99,65	99,06	1,85	,03
450 -< 500	49,64	1,46	2,46	,33	99,66	99,05	,42	,03
500 -< 600	52,44	1,54	3,24	,35	99,76	99,00	,32	,02
600 -< 700	56,57	1,65	4,19	,45	99,68	98,79	,34	,04
700 -< 800	60,47	1,92	6,22	,59	99,68	98,47	,27	,04
800 -< 900	65,91	2,24	7,58	,66	99,54	98,20	,38	,05
900 -< 1000	67,76	2,38	10,01	,79	99,77	97,97	,35	,04
1000 -< 1500	70,15	3,09	14,89	1,29	99,52	96,87	,53	,07
1500 -< 2000	73,24	4,21	23,52	2,19	99,19	94,68	1,04	,20
2000 & +	78,38	3,95	36,01	6,76	99,01	89,61	1,27	,85
T O T A A L	37,56	2,03	3,71	,91	98,97	97,97	3,15	,14

TABEL 2 : ONDERVERDELING IN PERCENT VAN HET BEDRAG DER INKOMENS NAARGELANG AARD
EN AANTAL AANGIFTEN PER KLASSE VAN HET TOTAAL NETTO BELASTBAAR INKOMEN

P R O V I N C I E W E S T - V L A A N D E R E N

KLASSEN VAN TOTAAL NETTO BELASTBAAR INKOMEN (1000F)	INKOMSTEN VAN ONROERENDE GOEDEREN		INKOMSTEN VAN KAPITALEN EN ROERENDE GOEDEREN		BEDRIJFS- INKOMSTEN		DIVERSE INKOMSTEN	
	AANTAL	BEDRAG	AANTAL	BEDRAG	AANTAL	BEDRAG	AANTAL	BEDRAG
< 40	13,03	6,73	9,56	9,84	92,13	91,45	,21	,20
40 -< 60	17,33	3,94	7,59	4,92	95,46	93,88	,50	,36
60 -< 80	18,98	3,88	6,87	3,66	96,09	94,13	,93	,76
80 -< 100	19,65	4,71	6,48	2,95	95,73	93,26	1,36	1,02
100 -< 125	19,70	4,38	5,87	2,38	96,55	94,26	,93	,64
125 -< 150	19,17	3,79	6,38	1,79	97,12	94,98	,96	,59
150 -< 175	20,23	3,75	6,06	1,82	97,25	95,24	2,06	,45
175 -< 200	19,81	3,29	5,02	1,28	97,88	96,17	3,15	,35
200 -< 225	21,49	2,41	4,41	1,02	98,71	97,40	6,02	,23
225 -< 250	25,04	1,99	4,08	,85	98,90	98,04	5,68	,17
250 -< 275	31,75	2,01	3,77	,62	99,14	98,35	5,38	,12
275 -< 300	37,19	1,58	3,32	,49	99,46	98,85	5,36	,09
300 -< 350	41,03	1,59	3,32	,41	99,60	98,91	8,01	,11
350 -< 400	45,56	1,55	3,65	,40	99,63	98,95	11,00	,13
400 -< 450	49,50	1,77	4,55	,51	99,56	98,68	2,18	,03
450 -< 500	52,84	1,79	4,79	,53	99,47	98,66	,42	,02
500 -< 600	55,46	1,89	5,67	,57	99,49	98,51	,35	,02
600 -< 700	59,74	2,14	7,60	,73	99,53	98,16	,36	,03
700 -< 800	63,19	2,56	9,61	,87	99,38	97,68	,41	,03
800 -< 900	65,61	2,90	12,33	1,04	99,22	97,25	,42	,07
900 -< 1000	68,59	3,30	14,65	1,25	99,27	96,68	,52	,07
1000 -< 1500	70,67	4,27	20,18	1,80	99,01	95,20	,73	,14
1500 -< 2000	73,69	5,35	32,44	2,77	99,04	93,36	,76	,14
2000 & +	80,28	4,60	40,48	5,98	99,03	90,57	1,37	,13
T O T A A L	38,22	2,51	6,07	1,24	98,43	97,29	3,64	,12

TABEL 2 : ONDERVERDELING IN PERCENT VAN HET BEDRAG DER INKOMENS-NAARGELANG AARD
EN AANTAL AANGIFTEN PER KLASSE VAN HET TOTAAL NETTO BELASTBAAR INKOMEN

PROVINCIE ANTWERPEN
ARRONDISSEMENT ANTWERPEN

KLASSEN VAN TOTAAL NETTO BELASTBAAR INKOMEN (1000F)	INKOMSTEN VAN ONROERENDE GOEDEREN		INKOMSTEN VAN KAPITALEN EN ROERENDE GOEDEREN		BEDRIJFS- INKOMSTEN		DIVERSE INKOMSTEN	
	AANTAL	BEDRAG	AANTAL	BEDRAG	AANTAL	BEDRAG	AANTAL	BEDRAG
< 40	7,03	5,63	9,54	10,45	92,93	93,04	,43	,43
40 -< 60	11,74	4,66	7,93	5,13	95,84	94,12	,72	,48
60 -< 80	14,60	4,27	5,93	3,41	96,57	94,37	1,52	1,27
80 -< 100	18,39	4,83	5,25	2,73	96,08	93,18	2,87	2,25
100 -< 125	19,83	5,00	5,09	2,43	96,25	93,34	2,35	1,80
125 -< 150	20,15	5,01	4,97	2,21	96,79	93,81	1,87	1,22
150 -< 175	19,31	4,44	4,52	1,88	97,24	94,80	2,05	,95
175 -< 200	18,91	4,03	3,96	1,51	97,21	95,22	3,15	1,15
200 -< 225	19,71	3,61	3,52	1,23	98,07	96,15	3,77	,60
225 -< 250	19,53	3,13	3,13	,95	97,56	96,08	4,39	1,34
250 -< 275	22,37	2,80	3,03	,89	98,65	97,51	3,97	,34
275 -< 300	25,63	2,50	2,60	,71	99,02	98,00	4,11	,24
300 -< 350	31,31	2,43	2,48	,62	99,15	98,18	5,05	,29
350 -< 400	35,88	2,05	2,18	,46	99,47	98,75	5,42	,20
400 -< 450	40,42	2,34	2,70	,48	99,46	98,58	1,17	,10
450 -< 500	44,10	2,26	3,25	,53	99,47	98,61	,48	,08
500 -< 600	48,08	2,34	3,67	,55	99,52	98,56	,42	,06
600 -< 700	54,42	2,45	5,23	,67	99,48	98,31	,40	,06
700 -< 800	58,42	2,69	6,67	,79	99,48	98,07	,43	,08
800 -< 900	62,19	3,02	8,38	1,10	99,25	97,42	,49	,12
900 -< 1000	64,86	3,22	10,83	1,56	99,17	96,72	,63	,09
1000 -< 1500	68,85	3,68	15,51	1,86	99,06	96,02	,68	,13
1500 -< 2000	74,16	4,54	27,73	3,79	98,45	93,13	1,00	,21
2000 & +	80,86	4,75	42,76	7,71	98,22	88,55	1,70	,32
T O T A A L	35,18	2,96	5,07	1,47	98,38	96,92	2,30	,25

TABEL 2 : ONDERVERDELING IN PERCENT VAN HET BEDRAG DER INKOMENS NAARGELANG AARD
EN AANTAL AANGIFTEN PER KLASSE VAN HET TOTAAL NETTO BELASTBAAR INKOMEN

PROVINCIE ANTWERPEN
ARRONDISSEMENT MECHELEN

KLASSEN VAN TOTAAL NETTO BELASTBAAR INKOMEN (1000F)	INKOMSTEN VAN ONROERENDE GOEDEREN		INKOMSTEN VAN KAPITALEN EN ROERENDE GOEDEREN		BEDRIJFS- INKOMSTEN		DIVERSE INKOMSTEN	
	AANTAL	BEDRAG	AANTAL	BEDRAG	AANTAL	BEDRAG	AANTAL	BEDRAG
< 40	7,46	3,57	3,95	4,11	96,86	95,94	,22	,21
40 -< 60	11,60	2,82	2,88	2,08	97,74	97,11	,61	,52
60 -< 80	15,59	2,46	2,70	1,53	98,48	97,20	,74	,60
80 -< 100	17,47	3,35	2,21	1,06	97,72	96,17	1,46	1,04
100 -< 125	20,40	3,69	2,08	,79	98,19	96,32	,89	,60
125 -< 150	21,03	3,57	2,08	,96	98,25	96,60	,64	,30
150 -< 175	23,22	3,33	2,19	,75	98,27	96,63	1,70	,57
175 -< 200	22,76	2,90	2,27	,79	98,50	97,16	3,80	,35
200 -< 225	21,12	2,19	1,61	,58	98,96	97,66	5,67	,52
225 -< 250	22,62	1,96	1,31	,30	99,17	98,09	5,67	,51
250 -< 275	26,34	1,52	1,07	,22	99,66	98,85	5,08	,33
275 -< 300	31,18	1,56	,98	,18	99,64	98,98	5,26	,20
300 -< 350	35,36	1,45	1,36	,24	99,73	99,18	6,73	,11
350 -< 400	40,85	1,36	1,09	,14	99,79	99,37	8,41	,10
400 -< 450	45,29	1,57	1,41	,13	99,75	99,22	1,45	,04
450 -< 500	47,06	1,44	1,69	,16	99,80	99,31	,30	,02
500 -< 600	51,40	1,65	2,12	,17	99,81	99,09	,22	,02
600 -< 700	56,78	1,96	3,73	,31	99,84	98,85	,27	,02
700 -< 800	61,45	2,12	4,31	,22	99,78	98,85	,22	,03
800 -< 900	64,95	2,12	5,15	,33	99,79	98,76	,26	,02
900 -< 1000	64,76	2,37	6,76	,38	99,60	98,36	,40	,09
1000 -< 1500	69,55	2,93	10,00	,58	99,69	97,58	,58	,13
1500 -< 2000	72,06	3,66	17,28	1,75	99,45	96,18	1,10	,05
2000 & +	77,13	4,58	24,09	2,40	99,80	94,22	,81	,01
T O T A A L	36,75	2,05	2,42	,43	99,27	98,48	3,06	,12

TABEL 2 : ONDERVERDELING IN PERCENT VAN HET BEDRAG DER INKOMENS NAARGELANG AARD
EN AANTAL AANGIFTEN PER KLASSE VAN HET TOTAAL NETTO BELASTBAAR INKOMEN

PROVINCIE ANTWERPEN
ARRONDISSEMENT TURNHOUT

KLASSEN VAN TOTAAL NETTO BELASTBAAR INKOMEN (1000F)	INKOMSTEN VAN ONROERENDE GOEDEREN		INKOMSTEN VAN KAPITALEN EN ROERENDE GOEDEREN		BEDRIJFS- INKOMSTEN		DIVERSE INKOMSTEN	
	AANTAL	BEDRAG	AANTAL	BEDRAG	AANTAL	BEDRAG	AANTAL	BEDRAG
< 40	5,50	2,06	2,29	2,68	98,06	98,01	,09	,09
40 -< 60	10,51	2,06	1,53	1,31	98,72	98,33	,33	,24
60 -< 80	13,34	2,02	1,81	1,02	99,03	97,93	,40	,31
80 -< 100	16,03	2,69	1,40	,88	98,13	97,00	,82	,70
100 -< 125	16,31	2,47	1,52	,77	98,24	96,94	,80	,68
125 -< 150	17,77	2,46	1,09	,45	98,83	97,63	,43	,33
150 -< 175	20,85	2,77	1,61	,67	98,56	97,27	2,07	,21
175 -< 200	18,88	2,11	,88	,35	99,01	98,11	3,79	,23
200 -< 225	21,04	1,54	,86	,39	99,28	98,79	5,83	,10
225 -< 250	23,54	1,44	,84	,28	99,22	98,82	5,62	,12
250 -< 275	30,54	1,37	,70	,26	99,62	99,16	6,12	,08
275 -< 300	37,35	1,41	,59	,16	99,73	99,23	6,52	,09
300 -< 350	42,99	1,24	,64	,14	99,82	99,42	10,68	,13
350 -< 400	46,93	1,11	,61	,10	99,88	99,54	13,15	,14
400 -< 450	50,73	1,31	,91	,20	99,78	99,30	1,95	,03
450 -< 500	54,13	1,23	,98	,13	99,82	99,36	,24	,04
500 -< 600	56,56	1,30	1,29	,23	99,76	99,22	,38	,05
600 -< 700	61,53	1,67	2,20	,29	99,72	98,91	,32	,06
700 -< 800	63,15	1,98	2,80	,46	99,66	98,42	,51	,12
800 -< 900	66,87	2,38	4,16	,65	99,51	97,78	,60	,09
900 -< 1000	65,38	1,70	4,41	,66	99,46	98,00	1,17	,26
1000 -< 1500	67,98	3,32	7,93	1,27	98,97	96,01	,80	,27
1500 -< 2000	63,10	4,03	15,13	2,70	98,52	94,11	1,48	,32
2000 & +	73,88	5,30	24,46	4,08	98,34	91,54	1,33	,11
T O T A A L	39,16	1,82	1,49	,56	99,41	98,38	4,38	,12

TABEL 2 : ONDERVERDELING IN PERCENT VAN HET BEDRAG DER INKOMENS NAARGELANG AARD
EN AANTAL AANGIFTEN PER KLASSE VAN HET TOTAAL NETTO BELASTBAAR INKOMEN

PROVINCIE BRABANT

ARRONDISSEMENT BRUSSEL - HOOFDSTAD

KLASSEN VAN TOTAAL NETTO BELASTBAAR INKOMEN (1000F)	INKOMSTEN VAN ONROERENDE GOEDEREN		INKOMSTEN VAN KAPITALEN EN ROERENDE GOEDEREN		BEDRIJFS- INKOMSTEN		DIVERSE INKOMSTEN	
	AANTAL	BEDRAG	AANTAL	BEDRAG	AANTAL	BEDRAG	AANTAL	BEDRAG
< 40	8,57	10,75	14,53	15,12	89,05	87,34	,92	,93
40 -< 60	13,16	7,88	15,13	9,16	92,00	88,08	2,46	1,85
60 -< 80	17,08	7,67	13,54	7,29	91,39	86,59	4,66	3,79
80 -< 100	18,54	7,65	10,53	4,78	92,23	87,32	5,90	4,69
100 -< 125	20,05	7,57	10,24	4,49	93,00	88,01	4,73	3,56
125 -< 150	19,72	7,52	9,84	3,99	93,78	89,00	4,01	2,75
150 -< 175	18,97	6,61	9,17	3,44	95,40	90,94	3,77	1,57
175 -< 200	17,93	5,87	7,82	2,88	95,82	92,11	4,31	1,41
200 -< 225	16,53	4,98	7,15	2,40	96,48	93,45	4,80	,95
225 -< 250	15,84	4,15	6,27	1,87	97,29	94,94	4,95	,81
250 -< 275	16,77	4,05	6,31	1,68	97,73	95,40	5,61	,60
275 -< 300	17,10	3,55	6,12	1,50	98,04	96,10	6,62	,51
300 -< 350	20,04	3,45	6,11	1,47	98,31	96,39	8,54	,42
350 -< 400	22,40	3,08	5,74	1,26	98,69	96,98	9,16	,32
400 -< 450	26,57	3,26	7,06	1,46	98,58	96,71	2,62	,24
450 -< 500	30,56	3,51	7,71	1,46	98,62	96,54	1,38	,22
500 -< 600	35,04	3,59	9,36	1,52	98,67	96,48	1,11	,15
600 -< 700	42,22	3,64	11,23	1,72	98,77	96,37	1,03	,13
700 -< 800	48,94	4,01	13,80	2,03	98,60	95,87	1,01	,14
800 -< 900	54,80	4,27	16,22	2,21	98,47	95,61	,90	,09
900 -< 1000	58,71	4,52	19,40	2,52	98,42	95,05	,93	,12
1000 -< 1500	66,63	4,90	25,47	3,28	98,52	94,11	1,10	,11
1500 -< 2000	76,34	6,22	37,91	5,47	97,52	90,78	1,36	,12
2000 & +	82,56	7,84	53,44	14,64	95,60	77,69	2,41	1,60
T O T A A L	28,17	4,64	10,75	3,60	96,77	93,27	3,97	,54

TABEL 2 : ONDERVERDELING IN PERCENT VAN HET BEDRAG DER INKOMENS NAARGELANG AARD
EN AANTAL AANGIFTEN PER KLASSE VAN HET TOTAAL NETTO BELASTBAAR INKOMEN

PROVINCIE BRABANT
ARRONDISSEMENT HALLE - VILVOORDE

KLASSEN VAN TOTAAL NETTO BELASTBAAR INKOMEN (1000F)	INKOMSTEN VAN ONROERENDE GOEDEREN		INKOMSTEN VAN KAPITALEN EN ROERENDE GOEDEREN		BEDRIJFS- INKOMSTEN		DIVERSE INKOMSTEN	
	AANTAL	BEDRAG	AANTAL	BEDRAG	AANTAL	BEDRAG	AANTAL	BEDRAG
< 40	10,41	6,69	4,22	5,03	96,73	95,17	,39	,47
40 -< 60	19,52	5,28	4,80	3,13	97,25	95,57	,98	,75
60 -< 80	24,89	5,47	3,44	1,74	96,66	94,61	2,43	2,00
80 -< 100	27,38	6,17	4,05	1,89	96,20	93,62	2,80	2,25
100 -< 125	28,02	6,09	4,08	1,72	96,92	94,03	1,82	1,30
125 -< 150	25,97	5,48	3,90	1,61	97,16	94,42	1,55	1,03
150 -< 175	26,43	5,36	4,05	1,54	97,30	94,54	2,15	,59
175 -< 200	23,94	4,52	3,15	1,18	97,31	95,28	2,94	,64
200 -< 225	24,36	4,15	2,87	1,08	97,78	96,32	3,70	,44
225 -< 250	26,84	3,19	2,07	,51	98,81	97,69	3,82	,18
250 -< 275	30,72	2,84	1,89	,43	98,98	97,94	4,65	,24
275 -< 300	36,91	2,99	2,44	,55	99,03	97,91	4,94	,20
300 -< 350	42,36	2,72	2,27	,41	99,29	98,37	7,37	,16
350 -< 400	44,71	2,34	2,25	,33	99,53	98,80	8,65	,13
400 -< 450	49,04	2,53	2,45	,40	99,57	98,66	1,90	,07
450 -< 500	52,09	2,44	3,09	,40	99,51	98,68	,53	,04
500 -< 600	56,01	2,49	3,91	,39	99,65	98,69	,49	,05
600 -< 700	60,94	2,56	4,93	,49	99,63	98,58	,57	,08
700 -< 800	67,17	2,57	6,52	,49	99,59	98,63	,54	,07
800 -< 900	70,54	2,62	7,89	,56	99,64	98,63	,52	,08
900 -< 1000	74,60	2,95	9,25	,67	99,57	98,31	,54	,04
1000 -< 1500	78,91	3,31	14,26	,97	99,48	97,70	,92	,12
1500 -< 2000	79,80	4,05	24,15	2,20	99,08	96,10	1,08	,10
2000 & +	84,03	4,03	40,27	9,43	98,60	86,13	2,16	1,20
T O T A A L	44,83	3,02	4,70	1,34	98,80	97,16	2,81	,23

TABEL 2 : ONDERVERDELING IN PERCENT VAN HET BEDRAG DER INKOMENS NAARGELANG AARD
EN AANTAL AANGIFTEN PER KLASSE VAN HET TOTAAL NETTO BELASTBAAR INKOMEN

PROVINCIE BRABANT
ARRONDISSEMENT LEUVEN

KLASSEN VAN TOTAAL NETTO BELASTBAAR INKOMEN (1000F)	INKOMSTEN VAN ONROERENDE GOEDEREN		INKOMSTEN VAN KAPITALEN EN ROERENDE GOEDEREN		BEDRIJFS- INKOMSTEN		DIVERSE INKOMSTEN	
	AANTAL	BEDRAG	AANTAL	BEDRAG	AANTAL	BEDRAG	AANTAL	BEDRAG
< 40	9,37	4,92	3,42	4,25	96,83	96,22	,09	,15
40 -< 60	17,76	4,23	4,23	2,72	97,05	95,62	,83	,61
60 -< 80	21,12	3,51	3,48	1,86	97,41	95,81	1,67	1,35
80 -< 100	22,96	4,33	2,94	1,43	96,41	94,37	2,49	2,13
100 -< 125	24,79	4,36	3,23	1,44	97,11	94,99	1,72	1,27
125 -< 150	24,38	3,61	2,73	1,12	97,79	96,14	1,45	1,00
150 -< 175	25,38	3,63	2,79	1,10	98,02	96,10	2,50	,68
175 -< 200	23,29	3,36	2,71	,93	97,71	96,39	3,84	,69
200 -< 225	22,73	2,86	1,91	,59	98,68	97,53	4,55	,23
225 -< 250	25,59	2,20	1,60	,47	99,03	98,25	5,03	,26
250 -< 275	31,21	2,13	1,61	,33	99,15	98,46	4,88	,20
275 -< 300	36,59	1,95	1,38	,31	99,47	98,78	5,96	,13
300 -< 350	42,43	1,74	1,44	,25	99,62	99,07	8,16	,14
350 -< 400	47,23	1,60	1,40	,19	99,68	99,26	9,12	,12
400 -< 450	50,80	1,67	1,57	,19	99,72	99,25	1,61	,04
450 -< 500	53,85	1,72	2,06	,27	99,72	99,02	,38	,08
500 -< 600	57,08	1,71	2,90	,35	99,70	99,05	,37	,06
600 -< 700	60,82	1,83	4,03	,41	99,73	98,95	,43	,06
700 -< 800	64,89	1,89	5,18	,40	99,77	99,01	,37	,05
800 -< 900	69,15	2,18	6,15	,44	99,78	98,72	,62	,08
900 -< 1000	69,97	2,69	8,96	,76	99,36	97,79	,86	,17
1000 -< 1500	74,26	2,79	12,59	,78	99,61	97,82	1,32	,15
1500 -< 2000	75,51	3,20	22,45	1,74	99,51	96,49	2,04	,16
2000 & +	81,70	3,34	31,76	5,51	99,65	92,73	1,96	,07
T O T A A L	42,50	2,17	3,20	,74	99,02	98,25	3,33	,16

TABEL 2 : ONDERVERDELING IN PERCENT VAN HET BEDRAG DER INKOMENS NAARGELANG AARD
EN AANTAL AANGIFTEN PER KLASSE VAN HET TOTAAL NETTO BELASTBAAR INKOMEN

PROVINCIE BRABANT
ARRONDISSEMENT NIJVEL

KLASSEN VAN TOTAAL NETTO BELASTBAAR INKOMEN (1000F)	INKOMSTEN VAN ONROERENDE GOEDEREN		INKOMSTEN VAN KAPITALEN EN ROERENDE GOEDEREN		BEDRIJFS- INKOMSTEN		DIVERSE INKOMSTEN	
	AANTAL	BEDRAG	AANTAL	BEDRAG	AANTAL	BEDRAG	AANTAL	BEDRAG
< 40	21,41	10,50	9,45	9,54	92,12	89,92	,67	,86
40 -< 60	29,95	7,30	9,25	5,72	95,21	92,28	1,42	,96
60 -< 80	36,13	6,47	8,93	4,64	95,21	91,17	2,63	1,93
80 -< 100	38,95	7,98	7,90	3,58	93,15	89,44	3,90	3,30
100 -< 125	37,10	7,10	7,46	3,19	94,29	90,03	4,05	2,98
125 -< 150	34,41	6,17	6,96	2,71	96,14	92,41	2,48	1,73
150 -< 175	34,30	6,03	5,99	1,89	96,44	93,19	2,91	1,37
175 -< 200	29,56	4,59	5,71	2,07	97,06	94,44	4,18	,89
200 -< 225	27,78	3,62	4,42	1,42	98,39	96,18	4,34	,46
225 -< 250	29,88	3,26	3,58	,85	98,54	97,00	3,74	,41
250 -< 275	34,28	2,69	3,86	,98	98,92	97,47	5,23	,29
275 -< 300	37,87	2,59	3,26	,63	99,19	98,12	5,69	,28
300 -< 350	42,85	2,48	3,92	,81	99,10	97,93	8,16	,30
350 -< 400	46,79	2,33	3,50	,56	99,51	98,53	9,40	,23
400 -< 450	51,32	2,21	4,24	,71	99,44	98,43	2,07	,09
450 -< 500	55,57	2,65	5,34	,78	99,40	98,10	,97	,13
500 -< 600	60,31	2,37	6,41	,73	99,48	98,40	,87	,11
600 -< 700	64,28	2,54	8,36	,82	99,43	98,09	1,08	,17
700 -< 800	70,61	2,45	10,74	,87	99,66	98,39	1,05	,13
800 -< 900	72,58	2,69	11,67	,96	99,55	98,07	,72	,12
900 -< 1000	75,01	2,59	13,71	1,02	99,87	98,29	,93	,06
1000 -< 1500	78,62	2,90	19,88	1,70	99,49	97,57	1,36	,14
1500 -< 2000	81,46	2,75	29,43	3,49	99,31	96,01	1,61	,10
2000 & +	84,91	2,97	44,64	15,39	98,64	82,75	3,09	1,46
T O T A A L	48,39	2,85	7,84	2,59	98,13	96,14	3,36	,38

TABEL 2 : ONDERVERDELING IN PERCENT VAN HET BEDRAG DER INKOMENS NAARGELANG AARD
EN AANTAL AANGIFTEN PER KLASSE VAN HET TOTAAL NETTO BELASTBAAR INKOMEN

P R O V I N C I E H E N E G O U W E N

A R R O N D I S S E M E N T A A T

KLASSEN VAN TOTAAL NETTO BELASTBAAR INKOMEN (1000F)	INKOMSTEN VAN ONROERENDE GOEDEREN		INKOMSTEN VAN KAPITALEN EN ROERENDE GOEDEREN		BEDRIJFS- INKOMSTEN		DIVERSE INKOMSTEN	
	AANTAL	BEDRAG	AANTAL	BEDRAG	AANTAL	BEDRAG	AANTAL	BEDRAG
< 40	14,14	7,63	8,71	8,48	91,57	91,53	,09	,07
40 -< 60	18,50	3,40	7,37	4,57	96,24	94,46	,16	,09
60 -< 80	24,82	4,20	5,11	1,77	97,87	95,63	1,28	,99
80 -< 100	25,76	4,56	6,09	2,83	96,52	93,65	1,30	1,14
100 -< 125	26,93	4,46	4,53	2,02	96,89	93,71	1,60	1,25
125 -< 150	26,57	3,49	4,27	1,53	98,26	95,50	,70	,53
150 -< 175	25,34	3,01	3,30	1,28	97,77	96,22	3,20	,62
175 -< 200	22,11	2,06	3,76	1,29	98,72	97,08	4,59	,41
200 -< 225	22,96	1,95	2,57	,68	98,94	98,28	5,66	,11
225 -< 250	26,09	1,36	2,66	,55	99,52	98,99	6,28	,04
250 -< 275	30,25	1,22	2,47	,61	99,40	98,88	7,40	,12
275 -< 300	35,27	1,18	2,25	,33	100,00	99,36	8,53	,07
300 -< 350	40,02	1,40	3,09	,33	99,84	99,03	12,27	,12
350 -< 400	43,55	1,07	2,58	,32	99,84	99,33	14,45	,15
400 -< 450	49,15	1,19	3,65	,48	99,94	99,15	2,80	,04
450 -< 500	52,24	1,24	3,77	,43	99,84	99,10	,79	,06
500 -< 600	58,51	1,57	4,27	,71	99,52	98,63	,66	,08
600 -< 700	64,54	1,56	7,05	,84	99,61	98,68	,19	,01
700 -< 800	68,71	1,52	7,82	,62	99,86	99,04	,71	,02
800 -< 900	70,55	1,27	11,26	1,28	99,60	98,52	,20	,00
900 -< 1000	68,64	2,02	9,41	,47	100,00	98,86	,35	,00
1000 -< 1500	73,77	2,15	13,52	1,13	100,00	97,92	,82	,03
1500 -< 2000	77,88	1,75	22,12	1,18	99,12	98,36	,88	,02
2000 & +	83,87	5,03	44,35	7,28	98,39	89,00	4,03	,04
T O T A A L	38,93	1,79	4,69	1,04	98,80	98,11	4,83	,12

TABEL 2 : ONDERVERDELING IN PERCENT VAN HET BEDRAG DER INKOMENS NAARGELANG AARD
EN AANTAL AANGIFTEN PER KLASSE VAN HET TOTAAL NETTO BELASTBAAR INKOMEN

PROVINCIE HENEGOUWEN
ARRONDISSEMENT CHARLEROI

KLASSEN VAN TOTAAL NETTO BELASTBAAR INKOMEN (1000F)	INKOMSTEN VAN ONROERENDE GOEDEREN		INKOMSTEN VAN KAPITALEN EN ROERENDE GOEDEREN		BEDRIJFS- INKOMSTEN		DIVERSE INKOMSTEN	
	AANTAL	BEDRAG	AANTAL	BEDRAG	AANTAL	BEDRAG	AANTAL	BEDRAG
< 40	12,19	6,77	6,25	6,09	95,28	94,65	,25	,30
40 -< 60	17,75	4,98	5,76	3,58	96,65	94,80	,87	,66
60 -< 80	21,16	4,59	4,44	2,26	97,55	95,21	1,29	,98
80 -< 100	23,97	4,70	4,00	1,62	97,64	95,12	1,54	1,21
100 -< 125	24,89	4,63	3,53	1,39	97,98	95,54	1,07	,78
125 -< 150	25,48	4,17	3,40	1,27	98,39	96,03	,94	,58
150 -< 175	24,95	3,81	3,50	1,15	98,56	96,54	2,64	,26
175 -< 200	24,61	3,11	2,90	,89	98,89	97,34	3,70	,21
200 -< 225	23,85	2,71	2,67	,74	98,96	97,71	4,69	,25
225 -< 250	23,63	2,08	2,23	,51	99,21	98,52	4,21	,16
250 -< 275	26,78	1,77	1,98	,41	99,49	99,05	4,41	,13
275 -< 300	29,56	1,79	2,00	,42	99,57	98,95	5,66	,13
300 -< 350	34,56	1,60	1,59	,29	99,73	99,26	7,45	,10
350 -< 400	40,91	1,61	1,78	,26	99,78	99,28	8,86	,10
400 -< 450	46,23	1,72	1,95	,26	99,85	99,29	1,76	,03
450 -< 500	49,51	1,83	2,43	,35	99,69	99,00	,46	,03
500 -< 600	55,48	1,98	3,20	,34	99,73	98,95	,42	,04
600 -< 700	62,15	2,07	4,59	,37	99,85	98,96	,32	,02
700 -< 800	67,97	2,36	5,85	,37	99,74	98,54	,53	,07
800 -< 900	73,47	2,67	6,93	,41	99,66	98,42	,54	,10
900 -< 1000	73,78	2,77	9,62	,66	99,82	98,13	,47	,02
1000 -< 1500	77,44	3,01	13,22	,84	99,54	97,88	,34	,01
1500 -< 2000	81,97	3,76	25,70	1,70	99,88	96,41	,61	,01
2000 & +	83,41	4,11	36,71	5,49	98,92	92,08	2,15	,12
T O T A A L	37,68	2,34	3,59	,72	99,07	98,30	3,23	,11

TABEL 2 : ONDERVERDELING IN PERCENT VAN HET BEDRAG DER INKOMENS NAARGELANG AARD
EN AANTAL AANGIFTEN PER KLASSE VAN HET TOTAAL NETTO BELASTBAAR INKOMEN

PROVINCIE HENEGOUWEN
ARRONDISSEMENT BERGEN

KLASSEN VAN TOTAAL NETTO BELASTBAAR INKOMEN (1000F)	INKOMSTEN VAN ONROERENDE GOEDEREN		INKOMSTEN VAN KAPITALEN EN ROERENDE GOEDEREN		BEDRIJFS- INKOMSTEN		DIVERSE INKOMSTEN	
	AANTAL	BEDRAG	AANTAL	BEDRAG	AANTAL	BEDRAG	AANTAL	BEDRAG
< 40	7,36	4,52	6,07	6,16	95,35	94,64	,26	,28
40 -< 60	12,40	3,88	5,36	3,27	96,91	96,12	,49	,40
60 -< 80	16,12	3,34	4,30	1,98	97,77	95,74	1,46	1,12
80 -< 100	18,65	3,40	3,36	1,64	97,18	95,37	1,68	1,46
100 -< 125	19,73	3,25	3,32	1,40	97,97	96,10	1,37	,98
125 -< 150	20,76	3,01	2,83	1,07	98,25	96,85	,65	,44
150 -< 175	21,48	2,30	3,32	1,14	98,91	97,35	4,14	,34
175 -< 200	22,25	2,11	2,43	,64	99,26	98,12	7,15	,34
200 -< 225	21,74	1,67	2,78	,67	99,38	98,53	6,98	,17
225 -< 250	21,53	1,69	1,72	,41	99,37	98,64	6,33	,09
250 -< 275	25,67	1,17	2,21	,55	99,57	99,17	6,73	,16
275 -< 300	28,80	1,28	2,17	,50	99,65	99,10	8,30	,11
300 -< 350	34,65	1,33	1,94	,35	99,70	99,24	12,61	,16
350 -< 400	40,21	1,37	2,22	,31	99,82	99,29	12,60	,13
400 -< 450	44,61	1,45	3,04	,45	99,64	99,00	2,31	,06
450 -< 500	47,67	1,41	3,57	,41	99,86	99,07	,79	,06
500 -< 600	54,09	1,60	4,43	,51	99,71	98,89	,47	,03
600 -< 700	60,43	1,74	5,55	,54	99,70	98,72	,32	,02
700 -< 800	65,49	1,98	7,33	,62	99,71	98,58	,34	,02
800 -< 900	70,71	1,66	7,87	,76	99,80	98,82	,47	,03
900 -< 1000	69,95	2,04	10,95	,81	99,70	98,38	,50	,13
1000 -< 1500	74,22	2,34	16,01	1,35	99,50	97,76	,35	,03
1500 -< 2000	75,64	3,02	25,21	2,52	99,15	95,73	,64	,05
2000 & +	79,65	2,94	37,50	6,23	98,55	92,60	1,45	,25
T O T A A L	35,36	1,80	3,99	,88	99,11	98,37	4,78	,13

TABEL 2 : ONDERVERDELING IN PERCENT VAN HET BEDRAG DER INKOMENS NAARGELANG AARD
EN AANTAL AANGIFTEN PER KLASSE VAN HET TOTAAL NETTO BELASTBAAR INKOMEN

PROVINCIE HENEGOUWEN
ARRONDISSEMENT MOESKROEN

KLASSEN VAN TOTAAL NETTO BELASTBAAR INKOMEN (1000F)	INKOMSTEN VAN ONROERENDE GOEDEREN		INKOMSTEN VAN KAPITALEN EN ROERENDE GOEDEREN		BEDRIJFS- INKOMSTEN		DIVERSE INKOMSTEN	
	AANTAL	BEDRAG	AANTAL	BEDRAG	AANTAL	BEDRAG	AANTAL	BEDRAG
< 40	10,88	5,22	9,20	7,73	91,84	91,01		
40 -< 60	14,05	4,63	9,43	5,14	94,76	92,97	,42	,41
60 -< 80	17,67	3,28	4,15	2,21	97,08	95,53	,92	,47
80 -< 100	15,68	3,78	3,69	2,04	96,52	94,55	,82	,56
100 -< 125	15,87	3,16	3,59	1,51	97,80	95,81	,80	,51
125 -< 150	16,10	2,70	3,49	1,42	98,45	96,27	,48	,29
150 -< 175	17,50	2,96	2,45	,73	97,80	96,40	4,14	,64
175 -< 200	16,75	1,93	2,22	,67	98,97	98,21	5,56	,05
200 -< 225	17,45	1,63	2,49	,80	98,97	98,15	5,65	,09
225 -< 250	21,76	1,24	1,63	,40	99,66	99,04	6,64	,11
250 -< 275	24,92	1,02	1,52	,20	99,84	99,24	8,33	,14
275 -< 300	31,70	1,19	2,01	,52	99,48	98,73	13,19	,16
300 -< 350	33,74	1,23	1,66	,43	99,53	98,90	17,15	,13
350 -< 400	42,46	1,13	1,27	,22	99,81	99,30	18,22	,14
400 -< 450	49,85	1,24	1,64	,25	99,74	99,11	4,40	,02
450 -< 500	52,51	1,22	3,24	,43	99,84	98,83	,89	,07
500 -< 600	57,14	1,38	3,16	,30	99,93	98,91	,41	,02
600 -< 700	60,11	1,58	6,61	,38	99,87	98,73	,40	,02
700 -< 800	66,44	2,17	8,22	,66	100,00	98,01		
800 -< 900	69,34	1,62	9,85	,76	99,27	97,58	,36	,00
900 -< 1000	70,18	2,80	12,87	,83	99,42	97,47		
1000 -< 1500	68,45	3,17	22,71	1,92	98,42	94,84	,95	,02
1500 -< 2000	64,71	3,88	20,00	2,43	98,82	93,87	3,53	,12
2000 & +	74,19	2,26	37,63	3,04	100,00	93,21	2,15	,83
T O T A A L	33,58	1,68	3,52	,71	98,86	98,08	6,50	,13

TABEL 2 : ONDERVERDELING IN PERCENT VAN HET BEDRAG DER INKOMENS NAARGELANG AARD
EN AANTAL AANGIFTEN PER KLASSE VAN HET TOTAAL NETTO BELASTBAAR INKOMEN

PROVINCIE HENEGOUWEN
ARRONDISSEMENT ZINNIK

KLASSEN VAN TOTAAL NETTO BELASTBAAR INKOMEN (1000F)	INKOMSTEN VAN ONROERENDE GOEDEREN		INKOMSTEN VAN KAPITALEN EN ROERENDE GOEDEREN		BEDRIJFS- INKOMSTEN		DIVERSE INKOMSTEN	
	AANTAL	BEDRAG	AANTAL	BEDRAG	AANTAL	BEDRAG	AANTAL	BEDRAG
< 40	15,84	8,61	8,68	7,68	93,20	92,95	,46	,54
40 -< 60	22,46	5,44	10,66	6,24	94,67	92,21	,97	,63
60 -< 80	28,81	5,27	7,29	3,12	97,26	94,74	,91	,64
80 -< 100	32,38	5,07	7,15	3,06	96,98	93,69	1,31	1,07
100 -< 125	32,51	5,11	6,40	2,54	97,50	94,61	,60	,40
125 -< 150	31,16	3,98	5,44	1,96	97,73	95,66	,90	,44
150 -< 175	31,62	3,70	4,63	1,26	98,68	96,46	3,00	,32
175 -< 200	25,93	3,17	4,19	1,31	98,26	96,64	4,95	,24
200 -< 225	25,11	2,12	3,40	,71	98,96	98,19	4,77	,21
225 -< 250	27,01	1,86	2,95	,71	99,46	98,45	5,90	,17
250 -< 275	31,74	1,81	2,16	,49	99,44	98,76	5,61	,18
275 -< 300	34,03	1,54	2,35	,65	99,43	98,83	6,40	,26
300 -< 350	39,20	1,60	2,44	,36	99,72	99,06	8,72	,11
350 -< 400	43,94	1,56	2,57	,35	99,64	99,14	9,63	,10
400 -< 450	49,57	1,57	3,09	,40	99,75	99,07	1,63	,04
450 -< 500	54,05	1,84	3,84	,42	99,67	98,85	,33	,03
500 -< 600	57,84	1,60	4,75	,44	99,78	99,04	,36	,04
600 -< 700	62,16	1,76	6,09	,62	99,88	98,84	,27	,02
700 -< 800	67,24	1,87	7,83	,47	99,75	98,76	,19	,01
800 -< 900	70,93	1,97	10,23	,91	99,72	98,42	,28	,02
900 -< 1000	72,37	1,80	12,09	,93	99,86	98,64	,29	,05
1000 -< 1500	76,87	2,54	20,19	1,79	99,49	97,24	,59	,01
1500 -< 2000	78,50	3,34	25,41	2,18	99,67	96,11	,98	,02
2000 & +	81,75	4,05	40,48	10,69	100,00	86,61	2,78	,07
T O T A A L	41,89	2,11	5,27	1,19	98,86	97,93	3,53	,10

TABEL 2 : ONDERVERDELING IN PERCENT VAN HET BEDRAG DER INKOMENS NAARGELANG AARD
EN AANTAL AANGIFTEN PER KLASSE VAN HET TOTAAL NETTO BELASTBAAR INKOMEN

PROVINCIE HENEGOUWEN
ARRONDISSEMENT THUIN

KLASSEN VAN TOTAAL NETTO BELASTBAAR INKOMEN (1000F)	INKOMSTEN VAN ONROERENDE GOEDEREN		INKOMSTEN VAN KAPITALEN EN ROERENDE GOEDEREN		BEDRIJFS- INKOMSTEN		DIVERSE INKOMSTEN	
	AANTAL	BEDRAG	AANTAL	BEDRAG	AANTAL	BEDRAG	AANTAL	BEDRAG
< 40	12,61	6,16	9,80	9,21	92,77	92,65	,22	,26
40 -< 60	17,84	4,53	8,67	5,49	95,32	92,88	,39	,41
60 -< 80	23,18	5,20	7,73	3,63	96,36	94,38	,76	,61
80 -< 100	22,64	3,87	5,19	2,48	97,34	94,40	1,33	1,14
100 -< 125	23,42	3,83	4,31	1,95	97,72	95,24	,84	,60
125 -< 150	24,24	3,23	3,97	1,52	98,61	96,62	,26	,13
150 -< 175	24,63	2,76	3,63	1,22	98,83	96,97	3,10	,28
175 -< 200	24,27	2,37	4,02	1,32	98,86	97,18	5,10	,22
200 -< 225	23,16	2,03	2,78	,57	99,44	98,20	6,12	,15
225 -< 250	26,12	1,51	2,07	,51	99,42	98,77	5,79	,20
250 -< 275	30,36	1,55	1,90	,53	99,32	98,86	7,37	,19
275 -< 300	34,22	1,46	2,01	,42	99,62	99,06	7,52	,10
300 -< 350	39,87	1,36	2,02	,43	99,74	99,18	10,48	,14
350 -< 400	44,79	1,32	2,11	,29	99,73	99,36	12,25	,11
400 -< 450	50,25	1,58	2,83	,33	99,83	99,13	2,36	,05
450 -< 500	54,83	1,37	2,81	,50	99,76	99,10	,48	,04
500 -< 600	59,17	1,53	4,13	,40	99,90	99,23	,37	,02
600 -< 700	65,03	1,84	5,70	,50	99,89	98,90	,65	,03
700 -< 800	70,30	1,63	5,86	,46	99,67	99,15	,25	,02
800 -< 900	72,32	1,71	7,78	,46	100,00	98,98	,38	,05
900 -< 1000	73,56	1,73	9,59	,76	99,79	98,85	1,07	,06
1000 -< 1500	75,41	2,48	12,57	1,12	99,78	98,19	,76	,01
1500 -< 2000	77,73	2,80	25,33	1,09	100,00	97,62	1,75	,18
2000 & +	79,07	4,50	41,28	4,36	99,42	91,61	2,33	,00
T O T A A L	39,14	1,90	4,25	,79	98,94	98,43	4,40	,10

TABEL 2 : ONDERVERDELING IN PERCENT VAN HET BEDRAG DER INKOMENS NAARGELANG AARD
EN AANTAL AANGIFTEN PER KLASSE VAN HET TOTAAL NETTO BELASTBAAR INKOMEN

PROVINCIE HENEGOUWEN
ARRONDISSEMENT DOORNIK

KLASSEN VAN TOTAAL NETTO BELASTBAAR INKOMEN (1000F)	INKOMSTEN VAN ONROERENDE GOEDEREN		INKOMSTEN VAN KAPITALEN EN ROERENDE GOEDEREN		BEDRIJFS- INKOMSTEN		DIVERSE INKOMSTEN	
	AANTAL	BEDRAG	AANTAL	BEDRAG	AANTAL	BEDRAG	AANTAL	BEDRAG
< 40	13,81	5,58	10,16	10,26	92,05	90,76	,65	,59
40 -< 60	17,45	3,55	9,32	5,79	94,98	92,87	,56	,39
60 -< 80	21,14	3,35	8,21	4,21	95,90	93,94	,90	,67
80 -< 100	23,95	4,09	5,65	2,21	97,27	94,58	1,46	1,01
100 -< 125	22,91	3,56	6,38	3,14	96,42	94,33	1,19	,77
125 -< 150	24,58	2,96	5,10	1,84	98,02	95,63	,94	,49
150 -< 175	24,55	2,81	5,81	2,21	98,10	95,76	2,44	,35
175 -< 200	23,28	2,32	3,59	1,52	98,44	97,01	5,20	,31
200 -< 225	22,00	1,70	3,82	1,16	98,95	97,78	6,68	,29
225 -< 250	25,05	1,50	3,14	,84	99,16	98,30	6,03	,06
250 -< 275	27,64	1,32	2,80	,66	99,35	98,88	6,55	,03
275 -< 300	31,51	1,24	3,23	,71	99,55	98,87	8,56	,07
300 -< 350	37,01	1,26	2,70	,54	99,48	98,89	12,39	,14
350 -< 400	40,95	1,16	3,07	,48	99,68	98,94	13,09	,13
400 -< 450	45,97	1,14	3,94	,71	99,68	98,81	2,63	,02
450 -< 500	50,82	1,34	4,72	,77	99,49	98,44	,51	,02
500 -< 600	55,02	1,38	6,06	,92	99,65	98,43	,67	,05
600 -< 700	60,61	1,47	6,59	,83	99,65	98,33	,45	,02
700 -< 800	62,53	1,60	10,56	1,19	99,60	97,97	,81	,10
800 -< 900	67,10	1,76	10,62	1,70	99,21	97,11	1,05	,06
900 -< 1000	68,64	1,77	12,43	1,24	99,41	97,83	,39	,15
1000 -< 1500	74,76	2,86	17,36	2,73	98,83	95,71	,64	,04
1500 -< 2000	75,46	3,28	31,48	5,39	98,61	92,56	4,17	,05
2000 & +	80,41	3,11	47,76	15,07	96,73	82,78	2,04	,05
T O T A A L	36,60	1,74	5,68	1,88	98,52	97,15	4,75	,11

TABEL 2 : ONDERVERDELING IN PERCENT VAN HET BEDRAG DER INKOMENS NAARGELANG AARD
EN AANTAL AANGIFTEN PER KLASSE VAN HET TOTAAL NETTO BELASTBAAR INKOMEN

PROVINCIE LUIK
ARRONDISSEMENT HOEI

KLASSEN VAN TOTAAL NETTO BELASTBAAR INKOMEN (1000F)	INKOMSTEN VAN ONROERENDE GOEDEREN		INKOMSTEN VAN KAPITALEN EN ROERENDE GOEDEREN		BEDRIJFS- INKOMSTEN		DIVERSE INKOMSTEN	
	AANTAL	BEDRAG	AANTAL	BEDRAG	AANTAL	BEDRAG	AANTAL	BEDRAG
< 40	21,23	8,57	9,21	8,53	92,51	92,26	,70	,78
40 -< 60	31,59	6,78	10,09	5,48	95,15	92,56	,26	,30
60 -< 80	32,93	4,49	5,73	2,81	96,92	94,50	2,09	1,62
80 -< 100	36,69	4,40	5,94	2,75	96,17	93,85	2,30	1,84
100 -< 125	37,08	4,79	5,88	2,11	97,67	94,52	1,64	,97
125 -< 150	35,53	3,97	5,01	2,10	97,59	95,11	1,67	,89
150 -< 175	34,52	3,66	4,15	1,19	98,42	96,33	1,98	,54
175 -< 200	34,97	3,56	2,65	,83	98,53	96,43	3,05	,58
200 -< 225	30,66	2,39	4,01	1,30	99,26	97,55	3,43	,12
225 -< 250	31,33	2,04	2,72	,67	99,20	98,19	4,49	,25
250 -< 275	36,66	2,10	2,35	,58	98,90	98,43	3,59	,13
275 -< 300	40,26	1,77	2,42	,55	99,56	98,92	4,76	,16
300 -< 350	44,43	1,59	2,76	,50	99,63	98,98	7,58	,14
350 -< 400	49,88	1,49	2,94	,55	99,69	99,11	7,31	,09
400 -< 450	56,07	1,56	3,50	,42	99,78	99,04	1,43	,11
450 -< 500	59,55	1,55	3,02	,44	99,77	99,23	,52	,03
500 -< 600	60,01	1,75	4,25	,48	99,62	98,87	,71	,10
600 -< 700	63,56	2,05	7,27	,75	99,52	98,42	,88	,08
700 -< 800	69,80	2,11	7,14	,95	99,59	98,21	,52	,03
800 -< 900	70,82	1,86	8,53	,56	100,00	98,78	,17	,05
900 -< 1000	72,94	2,08	12,63	1,54	100,00	97,61	1,03	,12
1000 -< 1500	72,67	2,63	17,39	2,28	99,25	96,43	1,12	,02
1500 -< 2000	75,57	2,77	31,25	4,70	97,73	93,91	2,84	,03
2000 & +	82,74	2,90	40,48	13,64	97,62	85,29	,60	,00
T O T A A L	46,86	2,11	5,24	1,54	98,72	97,58	2,93	,14

TABEL 2 : ONDERVERDELING IN PERCENT VAN HET BEDRAG DER INKOMENS NAARGELANG AARD
EN AANTAL AANGIFTEN PER KLASSE VAN HET TOTAAL NETTO BELASTBAAR INKOMEN

PROVINCIE LUIK
ARRONDISSEMENT LUIK

KLASSEN VAN TOTAAL NETTO BELASTBAAR INKOMEN (1000F)	INKOMSTEN VAN ONROERENDE GOEDEREN		INKOMSTEN VAN KAPITALEN EN ROERENDE GOEDEREN		BEDRIJFS- INKOMSTEN		DIVERSE INKOMSTEN	
	AANTAL	BEDRAG	AANTAL	BEDRAG	AANTAL	BEDRAG	AANTAL	BEDRAG
< 40	10,69	7,17	7,96	7,92	93,78	93,10	,55	,64
40 -< 60	18,38	5,54	8,80	5,03	95,61	92,94	1,72	1,21
60 -< 80	23,17	5,34	6,53	3,05	96,13	93,77	2,68	2,12
80 -< 100	27,80	5,58	5,08	1,88	96,63	93,82	2,75	2,11
100 -< 125	28,77	5,58	5,47	2,04	96,73	93,80	2,32	1,58
125 -< 150	28,16	5,06	4,75	1,63	97,59	94,58	1,84	1,14
150 -< 175	26,75	4,47	4,66	1,37	97,88	95,42	3,32	,87
175 -< 200	26,05	3,82	3,94	1,07	98,24	96,35	4,11	,66
200 -< 225	24,87	3,12	3,72	1,04	98,63	97,04	4,93	,44
225 -< 250	23,81	2,54	3,39	,79	98,92	97,75	4,86	,37
250 -< 275	27,13	2,45	3,35	,78	99,19	98,07	5,34	,24
275 -< 300	29,58	2,28	3,35	,68	99,38	98,39	6,08	,18
300 -< 350	34,22	2,05	2,89	,54	99,37	98,69	7,92	,19
350 -< 400	39,31	1,89	2,51	,37	99,64	98,99	8,31	,14
400 -< 450	45,15	2,02	3,01	,37	99,66	98,92	1,79	,09
450 -< 500	49,44	2,02	3,49	,45	99,68	98,87	,63	,06
500 -< 600	53,93	2,12	4,36	,48	99,66	98,74	,53	,05
600 -< 700	59,75	2,30	5,75	,57	99,67	98,60	,46	,07
700 -< 800	64,61	2,49	7,63	,74	99,60	98,26	,39	,05
800 -< 900	68,80	2,72	9,97	,90	99,57	97,92	,49	,05
900 -< 1000	71,40	2,83	11,09	,87	99,50	97,80	,84	,07
1000 -< 1500	75,40	3,43	18,34	1,42	99,49	96,96	,93	,08
1500 -< 2000	81,18	3,87	28,71	2,39	99,18	95,63	1,41	,10
2000 & +	84,99	5,43	44,41	6,81	98,77	89,80	1,76	,23
T O T A A L	39,53	2,74	5,37	1,10	98,67	97,62	3,30	,19

TABEL 2 : ONDERVERDELING IN PERCENT VAN HET BEDRAG DER INKOMENS NAARGELANG AARD
EN AANTAL AANGIFTEN PER KLASSE VAN HET TOTAAL NETTO BELASTBAAR INKOMEN

PROVINCIE LUIK
ARRONDISSEMENT VERVIERS

KLASSEN VAN TOTAAL NETTO BELASTBAAR INKOMEN (1000F)	INKOMSTEN VAN ONROERENDE GOEDEREN		INKOMSTEN VAN KAPITALEN EN ROERENDE GOEDEREN		BEDRIJFS- INKOMSTEN		DIVERSE INKOMSTEN	
	AANTAL	BEDRAG	AANTAL	BEDRAG	AANTAL	BEDRAG	AANTAL	BEDRAG
< 40	15,80	9,54	17,46	15,34	88,61	86,72	,74	,73
40 -< 60	20,83	6,08	15,46	8,60	93,30	89,22	1,07	,62
60 -< 80	20,29	5,06	12,44	5,80	94,64	90,84	1,89	1,19
80 -< 100	24,43	5,57	8,48	3,53	96,00	91,33	2,05	1,51
100 -< 125	23,41	5,08	7,49	2,83	96,99	92,82	1,32	,60
125 -< 150	23,42	4,84	7,15	2,49	97,29	93,44	,77	,46
150 -< 175	23,43	3,79	5,91	1,81	97,95	95,08	1,75	,48
175 -< 200	21,85	3,31	5,51	1,70	97,82	95,62	3,53	,41
200 -< 225	21,32	2,36	3,88	,92	98,66	97,37	3,22	,21
225 -< 250	24,73	1,97	3,87	1,00	99,07	97,84	3,38	,12
250 -< 275	29,17	1,88	3,90	,96	99,18	98,14	4,15	,07
275 -< 300	31,97	1,91	3,63	,78	99,23	98,16	5,11	,13
300 -< 350	36,83	1,65	3,40	,61	99,50	98,63	7,69	,12
350 -< 400	40,38	1,53	3,63	,56	99,65	98,63	10,06	,12
400 -< 450	43,32	1,77	3,91	,63	99,70	98,45	2,01	,04
450 -< 500	49,35	1,93	5,74	,76	99,58	98,15	,49	,04
500 -< 600	52,36	1,87	6,94	,89	99,34	98,04	,38	,08
600 -< 700	58,36	2,12	8,79	,97	99,45	97,87	,29	,02
700 -< 800	63,07	2,30	10,40	1,23	99,44	97,36	,52	,06
800 -< 900	67,38	2,56	12,04	1,37	99,41	97,06	,67	,05
900 -< 1000	71,89	3,61	14,40	1,47	99,19	96,34	,92	,06
1000 -< 1500	72,45	3,18	21,63	2,26	99,32	95,75	,85	,17
1500 -< 2000	74,46	3,51	32,68	4,09	98,27	92,83	,65	,07
2000 & +	81,91	3,78	44,92	9,87	98,78	85,69	2,03	,50
T O T A A L	36,45	2,40	7,15	1,70	98,19	96,73	3,32	,16

TABEL 2 : ONDERVERDELING IN PERCENT VAN HET BEDRAG DER INKOMENS NAARGELANG AARD
EN AANTAL AANGIFTEN PER KLASSE VAN HET TOTAAL NETTO BELASTBAAR INKOMEN

PROVINCIE LUIK
ARRONDISSEMENT BORGWORM

KLASSEN VAN TOTAAL NETTO BELASTBAAR INKOMEN (1000F)	INKOMSTEN VAN ONROERENDE GOEDEREN		INKOMSTEN VAN KAPITALEN EN ROERENDE GOEDEREN		BEDRIJFS- INKOMSTEN		DIVERSE INKOMSTEN	
	AANTAL	BEDRAG	AANTAL	BEDRAG	AANTAL	BEDRAG	AANTAL	BEDRAG
< 40	30,85	9,92	9,28	8,50	91,59	92,18		
40 -< 60	42,18	5,91	8,71	5,83	95,45	93,07		
60 -< 80	43,65	4,33	4,18	2,06	97,06	95,65	1,39	1,39
80 -< 100	42,18	4,05	4,35	2,11	97,55	95,39	1,77	1,22
100 -< 125	39,63	4,34	5,00	1,96	97,50	95,20	1,25	,69
125 -< 150	37,78	4,35	4,55	1,20	96,88	94,64	1,70	1,40
150 -< 175	36,52	2,95	4,42	1,44	98,57	96,63	1,28	,33
175 -< 200	33,52	2,67	3,69	1,00	98,50	97,07	3,28	,47
200 -< 225	34,41	2,23	2,76	1,20	98,96	97,55	3,68	,20
225 -< 250	29,75	1,55	2,15	,31	99,57	99,05	4,40	,10
250 -< 275	41,26	1,76	3,04	,29	100,00	99,01	5,45	,05
275 -< 300	46,45	1,36	1,70	,51	99,50	99,09	5,49	,22
300 -< 350	51,08	1,54	2,17	,24	99,70	99,37	6,45	,07
350 -< 400	54,42	1,25	2,11	,38	99,75	99,29	10,28	,09
400 -< 450	57,57	1,15	2,38	,28	99,87	99,50	2,25	,12
450 -< 500	60,17	1,53	2,52	,31	99,92	99,05	,67	,07
500 -< 600	64,98	1,62	3,78	,21	99,76	99,18	,61	,05
600 -< 700	66,57	1,72	5,21	,41	99,80	98,93	,59	,09
700 -< 800	70,76	1,47	6,62	,74	99,68	98,85	,81	,05
800 -< 900	74,60	1,87	8,47	,71	99,77	98,61	,92	,03
900 -< 1000	72,14	1,70	13,57	,89	100,00	98,58	,36	,13
1000 -< 1500	75,00	3,12	16,53	1,25	99,79	96,90	1,65	,22
1500 -< 2000	73,45	3,76	27,43	1,74	100,00	96,64	,88	,03
2000 & +	83,95	2,72	38,27	4,60	97,53	93,39	2,47	,27
T O T A A L	50,35	1,92	4,49	,75	98,80	98,42	3,21	,15

TABEL 2 : ONDERVERDELING IN PERCENT VAN HET BEDRAG DER INKOMENS NAARGELANG AARD
EN AANTAL AANGIFTEN PER KLASSE VAN HET TOTAAL NETTO BELASTBAAR INKOMEN

PROVINCIE LIMBURG
ARRONDISSEMENT HASSELT

KLASSEN VAN TOTAAL NETTO BELASTBAAR INKOMEN (1000F)	INKOMSTEN VAN ONROERENDE GOEDEREN		INKOMSTEN VAN KAPITALEN EN ROERENDE GOEDEREN		BEDRIJFS- INKOMSTEN		DIVERSE INKOMSTEN	
	AANTAL	BEDRAG	AANTAL	BEDRAG	AANTAL	BEDRAG	AANTAL	BEDRAG
< 40	4,27	2,45	1,23	1,21	98,71	98,62	,05	,08
40 -< 60	7,93	1,85	,59	,28	99,46	98,91	,44	,36
60 -< 80	12,86	1,61	,65	,44	99,35	98,93	,42	,33
80 -< 100	17,42	2,42	,57	,27	99,15	98,23	,71	,48
100 -< 125	18,17	2,27	,87	,43	99,03	98,25	,51	,34
125 -< 150	18,96	2,21	,72	,31	99,15	98,26	,45	,24
150 -< 175	19,70	2,39	,69	,25	98,94	98,27	2,17	,17
175 -< 200	19,24	1,99	,62	,26	99,27	98,51	3,64	,11
200 -< 225	19,17	1,56	,61	,19	99,56	98,96	4,91	,15
225 -< 250	23,00	1,31	,49	,14	99,64	99,29	5,00	,08
250 -< 275	27,74	1,43	,44	,12	99,62	99,33	4,58	,04
275 -< 300	33,43	1,41	,45	,04	99,79	99,46	5,23	,04
300 -< 350	38,57	1,22	,34	,05	99,84	99,61	8,68	,10
350 -< 400	42,50	1,19	,39	,04	99,89	99,67	11,57	,10
400 -< 450	46,38	1,32	,52	,06	99,85	99,51	1,50	,02
450 -< 500	49,66	1,40	,67	,07	99,80	99,43	,22	,01
500 -< 600	52,72	1,34	,91	,11	99,85	99,49	,25	,02
600 -< 700	58,44	1,61	1,46	,11	99,84	99,20	,25	,04
700 -< 800	65,22	2,06	2,06	,16	99,97	98,95	,29	,04
800 -< 900	68,37	2,20	2,81	,36	99,80	98,63	,61	,16
900 -< 1000	68,60	2,16	4,16	,28	99,91	98,68	,52	,08
1000 -< 1500	70,55	2,80	6,57	,78	99,49	97,84	,42	,05
1500 -< 2000	73,57	3,30	9,73	1,04	99,37	96,82	,21	,00
2000 & +	71,80	2,66	21,80	3,66	99,83	94,67	,87	,07
T O T A A L	37,08	1,68	1,00	,34	99,63	98,95	3,63	,07

TABEL 2 : ONDERVERDELING IN PERCENT VAN HET BEDRAG DER INKOMENS NAARGELANG AARD
EN AANTAL AANGIFTEN PER KLASSE VAN HET TOTAAL NETTO BELASTBAAR INKOMEN

PROVINCIE LIMBURG
ARRONDISSEMENT MAASEIK

KLASSEN VAN TOTAAL NETTO BELASTBAAR INKOMEN (1000F)	INKOMSTEN VAN ONROERENDE GOEDEREN		INKOMSTEN VAN KAPITALEN EN ROERENDE GOEDEREN		BEDRIJFS- INKOMSTEN		DIVERSE INKOMSTEN	
	AANTAL	BEDRAG	AANTAL	BEDRAG	AANTAL	BEDRAG	AANTAL	BEDRAG
< 40	2,44	1,67	,90	,89	99,20	98,94	,05	,04
40 -< 60	6,15	1,35	,18	,14	99,54	99,86		
60 -< 80	9,83	1,23	,83	,33	99,50	99,26	,25	,19
80 -< 100	12,91	1,51	,28	,15	99,44	99,03	,39	,29
100 -< 125	15,09	1,35	,44	,33	99,46	98,84	,49	,32
125 -< 150	13,34	1,62	,50	,27	99,30	99,02	,40	,25
150 -< 175	16,49	1,15	,69	,25	99,68	99,18	1,53	,08
175 -< 200	16,30	1,05	,52	,37	99,62	99,11	3,05	,16
200 -< 225	18,46	,99	,47	,10	99,84	99,54	4,30	,04
225 -< 250	24,41	,90	,10	,01	99,90	99,53	3,94	,07
250 -< 275	30,75	,86	,19	,08	99,94	99,72	4,60	,05
275 -< 300	38,69	1,01	,41	,16	99,87	99,60	5,72	,04
300 -< 350	42,48	1,03	,23	,03	99,93	99,62	10,54	,12
350 -< 400	49,01	1,07	,44	,03	99,88	99,40	13,72	,15
400 -< 450	50,59	1,04	,39	,08	99,92	99,47	1,93	,02
450 -< 500	52,91	,91	,31	,08	99,92	99,60	,42	,06
500 -< 600	55,68	,99	,78	,08	99,84	99,53	,21	,09
600 -< 700	58,13	1,17	,99	,23	99,82	99,29	,32	,05
700 -< 800	64,71	1,34	1,66	,26	99,59	98,74	,75	,25
800 -< 900	68,25	1,47	1,83	,16	100,00	98,90	,24	,09
900 -< 1000	66,97	2,40	3,17	,37	99,32	97,77	,90	,21
1000 -< 1500	66,58	2,03	4,81	,85	99,35	97,72	,26	,03
1500 -< 2000	62,16	1,56	9,19	1,52	99,46	97,36	1,08	,34
2000 & +	62,70	2,01	17,84	3,98	98,38	89,44	,54	2,06
T O T A A L	37,52	1,17	,65	,29	99,77	99,00	4,27	,16

TABEL 2 : ONDERVERDELING IN PERCENT VAN HET BEDRAG DER INKOMENS NAARGELANG AARD
EN AANTAL AANGIFTEN PER KLASSE VAN HET TOTAAL NETTO BELASTBAAR INKOMEN

PROVINCIE LIMBURG
ARRONDISSEMENT TONGEREN

KLASSEN VAN TOTAAL NETTO BELASTBAAR INKOMEN (1000F)	INKOMSTEN VAN ONROERENDE GOEDEREN		INKOMSTEN VAN KAPITALEN EN ROERENDE GOEDEREN		BEDRIJFS- INKOMSTEN		DIVERSE INKOMSTEN	
	AANTAL	BEDRAG	AANTAL	BEDRAG	AANTAL	BEDRAG	AANTAL	BEDRAG
< 40	4,34	1,85	1,76	1,47	98,34	98,74	,05	,06
40 -< 60	9,32	1,82	1,57	,97	98,89	98,26	,37	,33
60 -< 80	11,82	1,42	1,18	,75	98,74	98,21	,71	,69
80 -< 100	13,40	2,06	1,00	,34	99,00	98,13	,53	,42
100 -< 125	13,75	1,86	,75	,38	99,01	98,36	,28	,29
125 -< 150	14,44	2,24	,52	,22	99,30	98,13	,52	,26
150 -< 175	14,31	1,42	,69	,24	99,41	98,89	2,98	,15
175 -< 200	15,92	1,29	,43	,15	99,66	99,13	2,78	,09
200 -< 225	20,16	1,25	,25	,07	99,70	99,28	5,71	,08
225 -< 250	23,71	1,36	,32	,03	99,58	99,26	5,21	,08
250 -< 275	29,31	1,31	,57	,19	99,63	99,21	5,35	,04
275 -< 300	32,24	1,07	,31	,06	99,86	99,67	7,91	,07
300 -< 350	36,08	1,07	,42	,09	99,89	99,64	10,16	,12
350 -< 400	41,84	1,00	,39	,06	99,94	99,55	11,28	,10
400 -< 450	44,27	1,04	,37	,04	99,96	99,57	1,67	,02
450 -< 500	46,98	1,15	,55	,10	99,94	99,45	,12	,00
500 -< 600	50,88	1,19	,62	,10	99,90	99,40	,24	,03
600 -< 700	55,29	1,37	1,47	,23	99,82	99,05	,13	,00
700 -< 800	60,91	1,68	2,71	,20	99,68	98,83	,24	,03
800 -< 900	68,35	2,01	3,23	,30	99,48	97,92	,39	,01
900 -< 1000	72,75	1,91	3,52	,50	99,78	98,09	,22	,13
1000 -< 1500	67,76	2,53	6,95	,60	99,24	96,28	1,01	,16
1500 -< 2000	72,45	4,00	15,31	3,98	97,96	91,04	1,02	,06
2000 & +	72,49	3,28	23,28	3,72	99,47	92,87	1,06	,03
T O T A A L	34,09	1,44	,93	,33	99,62	98,78	4,11	,07

TABEL 2 : ONDERVERDELING IN PERCENT VAN HET BEDRAG DER INKOMENS NAARGELANG AARD
EN AANTAL AANGIFTEN PER KLASSE VAN HET TOTAAL NETTO BELASTBAAR INKOMEN

PROVINCIE LUXEMBURG
ARRONDISSEMENT AARLEN

KLASSEN VAN TOTAAL NETTO BELASTBAAR INKOMEN (1000F)	INKOMSTEN VAN ONROERENDE GOEDEREN		INKOMSTEN VAN KAPITALEN EN ROERENDE GOEDEREN		BEDRIJFS- INKOMSTEN		DIVERSE INKOMSTEN	
	AANTAL	BEDRAG	AANTAL	BEDRAG	AANTAL	BEDRAG	AANTAL	BEDRAG
< 40	11,00	6,73	6,80	6,81	92,20	91,85		
40 -< 60	12,31	2,10	3,08	,64	99,23	97,29	1,15	,74
60 -< 80	20,33	3,85	5,29	3,37	96,94	92,74	,84	,71
80 -< 100	23,25	3,83	2,81	1,08	98,00	89,25	1,60	1,23
100 -< 125	25,93	4,06	1,23	,32	97,99	91,49	,93	,74
125 -< 150	25,68	5,08	3,34	,95	97,57	87,34	,30	,23
150 -< 175	25,39	3,87	1,94	,44	97,87	85,54	1,16	,29
175 -< 200	28,87	3,48	2,06	,31	98,97	92,60	1,20	,24
200 -< 225	22,40	2,53	2,40	,47	98,08	93,31	3,52	,18
225 -< 250	29,71	2,51	1,81	,36	98,94	95,52	4,07	,12
250 -< 275	30,23	2,02	2,05	,26	98,91	96,34	4,92	,13
275 -< 300	39,02	1,87	2,46	,40	98,36	92,79	5,05	,11
300 -< 350	41,31	2,58	1,64	,16	97,64	89,52	4,00	,09
350 -< 400	43,38	1,88	2,09	,17	98,12	86,09	6,13	,16
400 -< 450	50,20	2,19	3,56	,27	98,81	83,32	1,88	,13
450 -< 500	55,65	2,07	3,11	,19	98,39	86,51	,37	,21
500 -< 600	54,82	2,01	3,67	,14	98,91	85,34	,20	,01
600 -< 700	61,83	2,08	6,34	,26	99,44	89,15	,14	,00
700 -< 800	66,90	2,49	4,69	,27	99,06	89,91	,70	,07
800 -< 900	71,28	1,95	6,03	,17	99,65	91,98	1,42	,16
900 -< 1000	77,05	2,03	7,10	,67	98,91	93,01	1,64	,04
1000 -< 1500	81,92	3,49	14,29	,53	98,54	92,62	,58	,06
1500 -< 2000	72,58	3,08	33,87	1,20	98,39	92,36	1,61	,00
2000 & +	82,22	2,75	40,00	2,63	100,00	96,15		
T O T A A L	40,70	2,44	3,58	,39	98,20	89,37	2,35	,12

TABEL 2 : ONDERVERDELING IN PERCENT VAN HET BEDRAG DER INKOMENS NAARGELANG AARD
EN AANTAL AANGIFTEN PER KLASSE VAN HET TOTAAL NETTO BELASTBAAR INKOMEN

PROVINCIE LUXEMBURG
ARRONDISSEMENT BASTENAKEN

KLASSEN VAN TOTAAL NETTO BELASTBAAR INKOMEN (1000F)	INKOMSTEN VAN ONROERENDE GOEDEREN		INKOMSTEN VAN KAPITALEN EN ROERENDE GOEDEREN		BEDRIJFS- INKOMSTEN		DIVERSE INKOMSTEN	
	AANTAL	BEDRAG	AANTAL	BEDRAG	AANTAL	BEDRAG	AANTAL	BEDRAG
< 40	14,53	7,94	6,50	6,95	93,31	91,18	.	
40 -< 60	19,67	3,54	6,56	4,29	96,31	94,03		
60 -< 80	25,40	4,68	4,82	1,77	98,07	95,92	1,61	1,17
80 -< 100	27,11	5,49	3,48	2,49	95,02	91,40	2,24	1,62
100 -< 125	23,01	4,60	2,80	1,08	97,42	94,62	,65	,46
125 -< 150	25,89	3,28	2,73	1,50	98,64	96,34	,34	,19
150 -< 175	23,47	3,05	2,86	1,33	98,57	95,35	,82	,29
175 -< 200	25,99	1,99	2,45	,61	98,87	97,16	1,51	,02
200 -< 225	25,39	1,81	2,18	,75	98,29	96,60	7,17	,08
225 -< 250	27,63	1,43	1,64	,60	99,59	97,83	8,34	,07
250 -< 275	30,13	1,23	1,58	,37	99,34	96,86	6,45	,05
275 -< 300	32,55	1,42	2,49	,46	99,53	97,23	7,17	,16
300 -< 350	39,90	1,52	2,67	,41	99,62	96,91	11,71	,12
350 -< 400	40,92	1,66	3,11	,45	98,93	96,54	11,49	,13
400 -< 450	47,15	1,79	3,97	,16	99,65	96,34	3,28	,13
450 -< 500	50,00	1,47	4,37	,75	99,76	96,69		
500 -< 600	51,41	1,98	4,69	,50	99,81	97,00	,19	,03
600 -< 700	57,64	1,92	7,96	,96	99,36	96,91	,64	,10
700 -< 800	70,78	1,96	7,31	,69	100,00	97,30	,91	,00
800 -< 900	65,07	3,60	8,22	,79	99,32	96,00		
900 -< 1000	72,83	2,71	14,13	2,20	98,91	96,06	3,26	,08
1000 -< 1500	70,81	2,87	15,68	1,63	100,00	96,84	1,62	,03
1500 -< 2000	80,43	3,47	28,26	1,99	100,00	96,21	2,17	,00
2000 & +	82,35	7,66	44,12	6,74	100,00	88,70		
T O T A A L	35,64	2,25	4,00	,96	98,65	96,42	4,55	,11

TABEL 2 : ONDERVERDELING IN PERCENT VAN HET BEDRAG DER INKOMENS NAARGELANG AARD
EN AANTAL AANGIFTEN PER KLASSE VAN HET TOTAAL NETTO BELASTBAAR INKOMEN

PROVINCIE LUXEMBURG

ARRONDISSEMENT MARCHE-EN-FAMENNE

KLASSEN VAN TOTAAL NETTO BELASTBAAR INKOMEN (1000F)	INKOMSTEN VAN ONROERENDE GOEDEREN		INKOMSTEN VAN KAPITALEN EN ROERENDE GOEDEREN		BEDRIJFS- INKOMSTEN		DIVERSE INKOMSTEN	
	AANTAL	BEDRAG	AANTAL	BEDRAG	AANTAL	BEDRAG	AANTAL	BEDRAG
< 40	13,13	11,62	8,07	8,27	93,51	92,30		
40 -< 60	20,74	4,49	7,43	3,73	96,28	94,51	,93	,68
60 -< 80	24,80	4,73	5,60	3,02	96,80	93,52	1,33	1,09
80 -< 100	30,77	5,13	5,13	3,80	96,15	93,47	,43	,32
100 -< 125	32,51	4,07	2,28	,86	97,89	96,80	,53	,50
125 -< 150	30,13	4,14	2,44	,83	98,37	96,74		
150 -< 175	26,88	3,44	3,23	,98	98,57	96,89	,90	,41
175 -< 200	27,29	3,03	3,05	1,14	98,72	97,08	2,09	,02
200 -< 225	28,07	2,66	2,51	,75	99,02	97,63	5,73	,30
225 -< 250	31,38	1,97	1,83	,49	99,27	98,43	4,64	,15
250 -< 275	33,63	1,73	2,65	,84	99,24	98,43	4,80	,13
275 -< 300	37,30	1,57	2,12	,68	99,34	98,82	8,60	,13
300 -< 350	46,47	1,71	2,78	,59	99,70	98,95	8,41	,09
350 -< 400	47,11	1,87	2,64	,34	99,50	98,96	11,16	,11
400 -< 450	51,89	1,57	4,79	,50	99,87	98,95	2,27	,12
450 -< 500	57,61	2,00	3,76	,48	99,66	98,73	,51	,01
500 -< 600	59,53	2,42	6,23	,97	99,22	97,99	,26	,02
600 -< 700	62,88	2,44	7,10	1,08	99,39	98,19	,20	,01
700 -< 800	72,88	2,80	9,48	,94	99,35	97,52	1,31	,07
800 -< 900	69,73	2,24	15,68	2,25	99,46	97,17		
900 -< 1000	76,76	3,27	10,56	1,39	98,59	97,20		
1000 -< 1500	74,89	3,23	18,06	3,65	97,80	94,14	1,32	,37
1500 -< 2000	74,03	2,61	25,97	4,47	100,00	95,18		
2000 & +	83,61	3,44	42,62	19,33	93,44	78,78	3,28	,05
T O T A A L	41,18	2,43	4,67	2,04	98,65	96,88	3,67	,11

TABEL 2 : ONDERVERDELING IN PERCENT VAN HET BEDRAG DER INKOMENS NAARGELANG AARD
EN AANTAL AANGIFTEN PER KLASSE VAN HET TOTAAL NETTO BELASTBAAR INKOMEN

PROVINCIE LUXEMBURG
ARRONDISSEMENT NEUFCHATEAU

KLASSEN VAN TOTAAL NETTO BELASTBAAR INKOMEN (1000F)	INKOMSTEN VAN ONROEPENDE GOEDEREN		INKOMSTEN VAN KAPITALEN EN ROERENDE GOEDEREN		BEDRIJFS- INKOMSTEN		DIVERSE INKOMSTEN	
	AANTAL	BEDRAG	AANTAL	BEDRAG	AANTAL	BEDRAG	AANTAL	BEDRAG
< 40	17,98	6,51	8,40	7,36	93,18	93,53		
40 -< 60	19,82	2,90	6,31	4,69	97,75	95,10		
60 -< 80	25,33	3,78	6,00	3,41	96,25	94,52	,56	,35
80 -< 100	33,61	4,68	2,97	1,13	96,87	94,44	2,47	1,80
100 -< 125	31,77	5,07	2,53	1,24	97,85	95,50	,63	,35
125 -< 150	29,00	3,67	3,63	1,31	97,88	95,88	,38	,29
150 -< 175	27,44	2,73	2,30	,65	99,14	97,80	1,29	,22
175 -< 200	26,01	2,59	2,16	,34	98,79	97,59	2,02	,29
200 -< 225	26,07	1,54	2,90	,70	99,14	98,38	7,83	,13
225 -< 250	28,92	1,52	1,56	,20	99,48	99,11	4,76	,03
250 -< 275	33,68	1,03	1,14	,37	99,82	99,46	5,18	,05
275 -< 300	38,56	1,49	1,98	,31	99,72	98,87	5,48	,06
300 -< 350	44,63	1,40	2,77	,41	99,71	98,88	9,24	,09
350 -< 400	47,12	1,51	3,17	,26	99,86	98,93	10,14	,09
400 -< 450	51,24	1,51	5,17	,52	99,78	98,37	2,26	,27
450 -< 500	54,15	1,95	5,04	,38	99,70	99,03	,15	,02
500 -< 600	60,33	1,58	5,03	,44	99,89	98,86		
600 -< 700	65,23	2,21	10,15	1,49	99,48	97,44	,34	,06
700 -< 800	70,98	2,25	10,63	1,33	99,71	97,87	,86	,01
800 -< 900	64,23	2,29	8,54	,84	100,00	97,89	,41	,01
900 -< 1000	71,62	2,29	17,57	2,93	100,00	95,87	2,03	,32
1000 -< 1500	74,28	2,80	13,77	1,04	99,28	97,44	,72	,06
1500 -< 2000	81,67	3,30	33,33	3,46	95,00	91,53	1,67	,07
2000 & +	83,12	2,85	36,36	46,52	98,70	51,39	2,60	,17
T O T A A L	40,09	2,04	4,41	3,91	98,83	94,93	3,71	,12

TABEL 2 : ONDERVERDELING IN PERCENT VAN HET BEDRAG DER INKOMENS NAARGELANG AARD
EN AANTAL AANGIFTEN PER KLASSE VAN HET TOTAAL NETTO BELASTBAAR INKOMEN

PROVINCIE LUXEMBURG
ARRONDISSEMENT VIRTON

KLASSEN VAN TOTAAL NETTO BELASTBAAR INKOMEN (1000F)	INKOMSTEN VAN ONROERENDE GOEDEREN		INKOMSTEN VAN KAPITALEN EN ROERENDE GOEDEREN		BEDRIJFS- INKOMSTEN		DIVERSE INKOMSTEN	
	AANTAL	BEDRAG	AANTAL	BEDRAG	AANTAL	BEDRAG	AANTAL	BEDRAG
< 40	18,88	7,13	14,46	13,41	87,76	87,04	,17	,23
40 -< 60	25,34	4,49	12,16	7,09	95,27	92,09	,34	,05
60 -< 80	32,55	4,42	7,81	4,28	95,83	92,65	1,30	,89
80 -< 100	29,89	3,16	5,08	2,05	98,31	95,25	,75	,47
100 -< 125	36,17	3,73	4,48	1,45	98,30	95,02	,62	,43
125 -< 150	35,24	3,34	3,31	1,04	98,64	95,37	,75	,30
150 -< 175	33,27	2,70	7,16	1,83	98,57	94,36	1,43	,25
175 -< 200	36,54	1,77	3,92	1,16	99,29	96,53	1,60	,17
200 -< 225	27,85	2,18	2,74	,66	98,63	97,23	4,41	,05
225 -< 250	34,42	1,49	2,25	,45	99,25	97,82	4,26	,07
250 -< 275	38,36	1,33	1,84	,27	99,19	98,23	5,07	,16
275 -< 300	43,54	1,15	1,94	,21	99,61	98,07	5,56	,06
300 -< 350	50,66	1,49	1,98	,17	98,68	95,15	5,28	,09
350 -< 400	52,00	1,07	2,49	,29	99,17	93,55	7,63	,07
400 -< 450	57,31	1,47	4,06	,55	99,47	94,95	2,03	,01
450 -< 500	61,66	1,34	3,06	,16	99,85	94,64		
500 -< 600	60,71	1,26	3,93	,34	99,88	95,80	,12	,00
600 -< 700	63,41	1,61	5,82	,17	100,00	95,87	,42	,06
700 -< 800	70,00	1,54	6,97	,25	100,00	97,43		
800 -< 900	73,52	1,88	8,22	1,56	99,54	96,48		
900 -< 1000	72,03	1,69	6,78	1,16	99,15	97,21		
1000 -< 1500	73,15	2,53	16,20	1,07	98,61	95,90	,46	,00
1500 -< 2000	65,31	3,14	30,61	4,42	100,00	92,96	2,04	,80
2000 & +	80,00	2,39	45,00	6,52	95,00	92,47		
T O T A A L	45,35	1,70	4,67	,81	98,49	95,63	2,78	,08

TABEL 2 : ONDERVERDELING IN PERCENT VAN HET BEDRAG DER INKOMENS NAARGELANG AARD
EN AANTAL AANGIFTEN PER KLASSE VAN HET TOTAAL NETTO BELASTBAAR INKOMEN

PROVINCI E N A M E N
A R R O N D I S S E M E N T D I N A N T

KLASSEN VAN TOTAAL NETTO BELASTBAAR INKOMEN (1000F)	INKOMSTEN VAN ONROERENDE GOEDEREN		INKOMSTEN VAN KAPITALEN EN ROERENDE GOEDEREN		BEDRIJFS- INKOMSTEN		DIVERSE INKOMSTEN	
	AANTAL	BEDRAG	AANTAL	BEDRAG	AANTAL	BEDRAG	AANTAL	BEDRAG
< 40	17,73	8,12	12,76	13,52	88,93	87,76	,19	,07
40 -< 60	25,31	6,76	12,27	8,10	92,08	89,82	,47	,41
60 -< 80	24,62	4,58	9,10	5,36	94,36	91,50	1,67	1,55
80 -< 100	26,09	5,00	5,59	2,68	95,96	93,22	1,86	1,30
100 -< 125	30,22	5,43	5,43	2,54	96,45	93,22	1,31	,79
125 -< 150	28,18	4,18	5,57	1,93	97,70	94,96	1,33	,76
150 -< 175	25,82	3,93	4,40	2,02	97,19	95,28	2,62	,46
175 -< 200	25,30	2,41	2,96	,72	98,96	97,74	3,36	,43
200 -< 225	25,78	2,00	2,98	1,00	99,05	97,90	4,76	,23
225 -< 250	28,50	1,78	2,72	,60	99,32	98,53	4,02	,14
250 -< 275	35,93	1,36	2,58	,58	99,48	98,82	5,16	,19
275 -< 300	38,07	1,49	2,76	,58	99,50	98,76	6,20	,23
300 -< 350	43,50	1,89	3,10	,50	99,37	98,66	9,62	,17
350 -< 400	46,66	1,47	2,53	,41	99,70	99,09	13,36	,18
400 -< 450	50,88	1,67	4,43	,95	99,45	98,36	1,91	,03
450 -< 500	56,43	1,85	4,27	,77	99,66	98,56	,62	,02
500 -< 600	56,03	1,88	5,36	,86	99,33	98,56	,45	,06
600 -< 700	63,57	2,53	8,23	1,24	99,21	97,50	,70	,07
700 -< 800	68,08	2,97	12,14	1,62	99,05	96,72	,68	,04
800 -< 900	67,35	1,79	13,76	1,41	99,79	97,95	,82	,08
900 -< 1000	66,56	3,05	14,29	1,79	98,38	96,64	1,62	,09
1000 -< 1500	74,43	3,66	22,94	3,97	98,60	93,77	2,80	,35
1500 -< 2000	79,10	4,24	33,90	5,80	96,61	92,17	3,39	,20
2000 & +	85,19	5,04	50,00	19,06	96,30	76,76	8,02	,29
T O T A A L	41,18	2,46	5,67	2,34	98,27	96,35	4,19	,19

TABEL 2 : ONDERVERDELING IN PERCENT VAN HET BEDRAG DER INKOMENS NAARGELANG AARD
EN AANTAL AANGIFTEN PER KLASSE VAN HET TOTAAL NETTO BELASTBAAR INKOMEN

PROVINCIE NAMEN
ARRONDISSEMENT NAMEN

KLASSEN VAN TOTAAL NETTO BELASTBAAR INKOMEN (1000F)	INKOMSTEN VAN ONROERENDE GOEDEREN		INKOMSTEN VAN KAPITALEN EN ROERENDE GOEDEREN		BEDRIJFS- INKOMSTEN		DIVERSE INKOMSTEN	
	AANTAL	BEDRAG	AANTAL	BEDRAG	AANTAL	BEDRAG	AANTAL	BEDRAG
< 40	14,09	8,03	8,47	10,33	93,45	92,41	,29	,23
40 -< 60	18,67	4,37	7,54	5,33	95,22	93,82	1,12	,87
60 -< 80	26,80	5,05	5,65	2,80	96,13	93,70	2,09	1,76
80 -< 100	30,00	5,34	4,94	2,56	96,77	93,68	1,81	1,40
100 -< 125	32,67	5,68	5,17	2,08	96,82	93,84	1,87	1,28
125 -< 150	32,12	5,14	4,65	1,79	97,97	94,86	1,36	,60
150 -< 175	32,35	4,06	4,15	1,63	98,02	95,89	2,40	,59
175 -< 200	28,99	3,66	3,55	1,10	98,44	96,58	3,76	,46
200 -< 225	27,16	2,94	3,12	,92	98,87	97,47	3,57	,16
225 -< 250	27,71	2,17	2,72	,78	99,23	98,35	3,56	,17
250 -< 275	31,25	2,31	2,56	,53	99,33	98,35	4,18	,17
275 -< 300	34,60	1,91	2,31	,53	99,47	98,86	5,28	,17
300 -< 350	40,71	1,93	2,24	,43	99,57	98,84	7,33	,15
350 -< 400	45,25	1,94	2,71	,40	99,55	98,86	9,72	,15
400 -< 450	51,78	1,95	3,43	,58	99,66	98,82	2,13	,06
450 -< 500	53,78	2,17	4,15	,64	99,55	98,46	,61	,05
500 -< 600	59,89	2,27	4,55	,58	99,45	98,48	,55	,08
600 -< 700	63,88	2,22	6,34	,72	99,61	98,45	,36	,03
700 -< 800	69,09	2,37	7,88	,82	99,38	98,32	,82	,06
800 -< 900	71,76	2,32	9,68	1,04	99,60	98,18	,45	,03
900 -< 1000	73,68	2,56	10,22	,91	99,77	97,98	,93	,05
1000 -< 1500	76,16	3,44	16,36	1,75	99,22	96,78	,95	,11
1500 -< 2000	79,75	4,03	27,00	2,69	99,64	95,04	,89	,01
2000 & +	85,58	4,89	43,08	15,41	97,47	81,72	3,70	,03
T O T A A L	43,47	2,66	5,02	1,66	98,74	97,15	3,21	,14

TABEL 2 : ONDERVERDELING IN PERCENT VAN HET BEDRAG DER INKOMENS HAARGELANG AARD
EN AANTAL AANGIFTEN PER KLASSE VAN HET TOTAAL NETTO BELASTBAAR INKOMEN

PROVINCIE NAMEN
ARRONDISSEMENT PHILIPPEVILLE

KLASSEN VAN TOTAAL NETTO BELASTBAAR INKOMEN (1000F)	INKOMSTEN VAN ONROERENDE GOEDEREN		INKOMSTEN VAN KAPITALEN EN ROERENDE GOEDEREN		BEDRIJFS- INKOMSTEN		DIVERSE INKOMSTEN	
	AANTAL	BEDRAG	AANTAL	BEDRAG	AANTAL	BEDRAG	AANTAL	BEDRAG
< 40	15,92	7,57	12,79	13,25	90,20	88,51		
40 -< 60	12,87	2,75	7,59	5,59	94,94	93,50	,46	,31
60 -< 80	19,85	2,43	5,10	2,79	97,54	96,26	1,32	,90
80 -< 100	24,25	3,99	4,91	1,95	97,31	94,68	1,43	1,10
100 -< 125	24,72	3,88	4,57	1,33	97,80	97,19	1,42	,70
125 -< 150	26,93	4,12	6,35	2,21	97,10	94,76	,83	,62
150 -< 175	26,89	3,31	4,48	1,50	97,99	95,84	2,16	,50
175 -< 200	25,26	2,57	2,76	,86	98,82	97,39	2,63	,13
200 -< 225	26,06	1,43	2,24	,35	99,76	98,99	3,89	,02
225 -< 250	26,87	1,01	1,61	,25	99,72	99,37	5,49	,16
250 -< 275	31,61	1,24	2,77	,62	99,71	98,94	6,02	,14
275 -< 300	34,89	1,19	2,75	,29	99,90	99,31	5,39	,05
300 -< 350	41,77	1,10	2,12	,29	99,90	99,48	8,75	,12
350 -< 400	45,74	1,06	2,24	,35	99,83	99,43	10,03	,11
400 -< 450	49,12	1,26	2,57	,42	99,76	99,07	2,57	,10
450 -< 500	55,69	1,75	4,39	,47	99,48	98,94	,73	,04
500 -< 600	58,08	1,61	4,36	,30	99,76	99,06	,81	,07
600 -< 700	60,75	1,43	7,25	,80	99,40	98,70	,85	,04
700 -< 800	67,87	1,77	8,76	,72	99,55	98,50	,22	,02
800 -< 900	71,15	2,10	12,79	,79	99,67	98,12	,33	,02
900 -< 1000	72,13	1,24	7,65	,22	100,00	99,18	2,19	,36
1000 -< 1500	71,79	2,91	14,10	2,21	99,36	96,10	,96	,05
1500 -< 2000	79,71	3,43	18,84	3,15	98,55	95,27		
2000 & +	77,94	2,93	50,00	23,73	94,12	75,51	4,41	,35
T O T A A L	39,68	1,74	4,64	1,60	98,80	97,67	3,75	,13

TABEL 2 : ONDERVERDELING IN PERCENT VAN HET BEDRAG DER INKOMENS NAARGELANG AARD
EN AANTAL AANGIFTEN PER KLASSE VAN HET TOTAAL NETTO BELASTBAAR INKOMEN

PROVINCIE OOST-VLAANDEREN

ARRONDISSEMENT AALST

KLASSEN VAN TOTAAL NETTO BELASTBAAR INKOMEN (1000F)	INKOMSTEN VAN ONROERENDE GOEDEREN		INKOMSTEN VAN KAPITALEN EN ROERENDE GOEDEREN		BEDRIJFS- INKOMSTEN		DIVERSE INKOMSTEN	
	AANTAL	BEDRAG	AANTAL	BEDRAG	AANTAL	BEDRAG	AANTAL	BEDRAG
< 40	14,35	5,03	4,97	5,11	95,98	96,08	,21	,31
40 -< 60	25,19	3,71	3,83	2,34	98,15	97,00	,41	,28
60 -< 80	28,25	3,30	2,52	1,34	98,23	96,92	1,35	,99
80 -< 100	28,38	3,43	2,04	,86	98,38	96,71	1,51	1,04
100 -< 125	26,90	3,57	2,20	,98	98,07	96,41	,77	,59
125 -< 150	25,41	3,23	1,49	,54	98,59	97,28	,46	,27
150 -< 175	24,96	2,74	2,05	,61	98,78	97,52	2,14	,28
175 -< 200	24,11	2,84	1,62	,59	98,75	97,73	3,57	,13
200 -< 225	24,93	2,09	1,16	,32	99,27	98,41	5,01	,14
225 -< 250	27,25	1,64	1,23	,28	99,32	98,82	4,88	,15
250 -< 275	34,17	1,59	1,41	,27	99,56	99,06	5,08	,07
275 -< 300	41,25	1,59	1,16	,19	99,56	99,16	5,53	,07
300 -< 350	46,79	1,53	1,19	,16	99,63	99,29	10,00	,12
350 -< 400	51,19	1,34	1,16	,13	99,82	99,47	12,27	,11
400 -< 450	54,74	1,50	1,50	,18	99,80	99,30	2,64	,02
450 -< 500	56,63	1,50	2,21	,21	99,76	99,17	,49	,04
500 -< 600	58,92	1,46	2,44	,17	99,92	99,31	,33	,03
600 -< 700	62,27	1,48	3,72	,29	99,84	99,12	,36	,07
700 -< 800	65,89	1,82	5,81	,41	99,68	98,79	,18	,01
800 -< 900	70,24	1,87	6,13	,30	99,83	98,99	,06	,00
900 -< 1000	74,48	2,04	7,73	,36	99,83	98,80	,26	,01
1000 -< 1500	74,23	2,61	12,09	,87	99,80	97,58	,35	,08
1500 -< 2000	72,21	3,86	16,87	,90	99,26	95,89	1,49	,50
2000 & +	77,69	3,16	27,82	2,40	99,72	94,51	1,38	,78
T O T A A L	43,58	1,87	2,62	,42	99,25	98,67	3,76	,12

TABEL 2 : ONDERVERDELING IN PERCENT VAN HET BEDRAG DER INKOMENS NAARGELANG AARD
EN AANTAL AANGIFTEN PER KLASSE VAN HET TOTAAL NETTO BELASTBAAR INKOMEN

PROVINCIE OOST-VLAANDEREN
ARRONDISSEMENT DENDERMONDE

KLASSEN VAN TOTAAL NETTO BELASTBAAR INKOMEN (1000F)	INKOMSTEN VAN ONROERENDE GOEDEREN		INKOMSTEN VAN KAPITALEN EN ROERENDE GOEDEREN		BEDRIJFS- INKOMSTEN		DIVERSE INKOMSTEN	
	AANTAL	BEDRAG	AANTAL	BEDRAG	AANTAL	BEDRAG	AANTAL	BEDRAG
< 40	8,90	3,11	3,10	3,09	97,54	97,36	,15	,14
40 -< 60	14,40	2,17	2,73	1,81	98,32	97,82	,14	,10
60 -< 80	19,25	2,27	2,68	1,76	98,52	97,38	,57	,41
80 -< 100	21,41	3,24	1,81	,83	98,35	97,03	1,28	,90
100 -< 125	22,34	2,64	1,86	1,00	98,23	97,17	,84	,61
125 -< 150	19,56	2,29	1,88	,74	98,61	97,36	,85	,50
150 -< 175	20,39	1,92	1,63	,62	99,04	98,09	2,39	,24
175 -< 200	19,22	2,19	1,37	,38	99,05	98,04	3,36	,20
200 -< 225	20,12	1,48	,98	,32	99,36	99,08	4,58	,11
225 -< 250	23,29	1,35	1,50	,39	99,48	99,01	4,41	,05
250 -< 275	29,15	1,36	1,03	,26	99,58	99,11	4,63	,08
275 -< 300	34,68	1,25	1,12	,15	99,63	99,36	4,68	,04
300 -< 350	41,48	1,26	1,13	,16	99,74	99,43	7,57	,07
350 -< 400	45,98	1,15	,71	,10	99,82	99,51	10,59	,13
400 -< 450	48,40	1,20	1,39	,17	99,83	99,45	1,59	,03
450 -< 500	51,56	1,28	1,28	,18	99,78	99,34	,33	,02
500 -< 600	53,65	1,37	2,16	,23	99,79	99,27	,29	,01
600 -< 700	57,41	1,38	3,00	,29	99,74	99,05	,26	,06
700 -< 800	60,85	1,82	4,02	,40	99,81	98,67	,25	,03
800 -< 900	67,56	1,73	6,51	,46	99,90	98,78	,38	,06
900 -< 1000	67,35	1,72	7,45	,61	100,00	98,63	,32	,04
1000 -< 1500	70,87	3,05	12,71	,95	99,73	97,37	,18	,00
1500 -< 2000	73,55	5,72	22,46	1,23	99,28	94,57	1,09	,31
2000 & +	76,14	3,91	33,33	4,57	99,62	92,86		
T O T A A L	37,93	1,72	2,22	,52	99,38	98,65	3,32	,08

TABEL 2 : ONDERVERDELING IN PERCENT VAN HET BEDRAG DER INKOMENS NAARGELANG AARD
EN AANTAL AANGIFTEN PER KLASSE VAN HET TOTAAL NETTO BELASTBAAR INKOMEN

PROVINCIE OOST-VLAANDEREN

ARRONDISSEMENT EEKLO

KLASSEN VAN TOTAAL NETTO BELASTBAAR INKOMEN (1000F)	INKOMSTEN VAN ONROERENDE GOEDEREN		INKOMSTEN VAN KAPITALEN EN ROERENDE GOEDEREN		BEDRIJFS- INKOMSTEN		DIVERSE INKOMSTEN	
	AANTAL	BEDRAG	AANTAL	BEDRAG	AANTAL	BEDRAG	AANTAL	BEDRAG
< 40	12,28	4,85	11,54	10,33	91,32	91,41	,28	,34
40 -< 60	17,80	4,31	6,11	3,18	96,68	94,68	,17	,16
60 -< 80	16,15	2,78	6,00	3,00	97,08	95,52	,31	,18
80 -< 100	21,17	3,18	5,45	2,37	97,72	95,12	1,01	,59
100 -< 125	19,36	2,46	3,69	1,34	98,40	96,67	,40	,31
125 -< 150	17,03	2,31	2,85	,88	98,29	96,80	,86	,57
150 -< 175	18,19	1,89	3,24	,94	98,96	97,38	1,39	,29
175 -< 200	19,47	2,57	2,77	,81	98,45	97,01	3,76	,17
200 -< 225	14,30	1,32	2,37	,47	99,28	98,50	6,07	,05
225 -< 250	22,42	1,51	2,78	,65	99,10	98,39	7,12	,05
250 -< 275	26,05	,92	1,50	,43	99,60	98,95	5,70	,05
275 -< 300	31,19	1,41	1,77	,28	99,56	99,03	5,69	,04
300 -< 350	33,52	1,15	1,54	,23	99,71	99,04	6,64	,06
350 -< 400	39,05	1,32	2,31	,43	99,42	98,79	8,12	,07
400 -< 450	42,35	1,08	2,27	,30	99,71	99,19	,92	,01
450 -< 500	45,66	1,07	2,65	,33	99,72	99,03	,11	,00
500 -< 600	48,84	1,25	3,24	,23	99,81	98,89	,05	,00
600 -< 700	53,46	1,58	4,09	,45	99,82	98,39	,36	,04
700 -< 800	60,69	1,56	5,60	,63	99,86	98,53	,43	,05
800 -< 900	64,50	2,29	6,50	,50	99,46	97,87	,54	,06
900 -< 1000	68,23	2,82	9,39	,82	100,00	96,95	,36	,00
1000 -< 1500	66,30	2,43	15,65	,77	99,78	97,48	,65	,23
1500 -< 2000	67,86	3,69	24,11	2,91	100,00	93,24		
2000 & +	75,89	2,93	33,33	3,72	99,29	93,86	1,42	,02
T O T A A L	34,23	1,64	3,86	,73	98,93	98,13	3,00	,07

TABEL 2 : ONDERVERDELING IN PERCENT VAN HET BEDRAG DER INKOMENS NAARGELANG AARD
EN AANTAL AANGIFTEN PER KLASSE VAN HET TOTAAL NETTO BELASTBAAR INKOMEN

PROVINCIE OOST-VLAANDEREN

ARRONDISSEMENT GENT

KLASSEN VAN TOTAAL NETTO BELASTBAAR INKOMEN (1000F)	INKOMSTEN VAN ONROERENDE GOEDEREN		INKOMSTEN VAN KAPITALEN EN ROERENDE GOEDEREN		BEDRIJFS- INKOMSTEN		DIVERSE INKOMSTEN	
	AANTAL	BEDRAG	AANTAL	BEDRAG	AANTAL	BEDRAG	AANTAL	BEDRAG
< 40	11,55	5,97	8,14	8,37	93,45	93,65	,25	,23
40 -< 60	17,95	4,52	8,07	5,31	95,70	93,91	,54	,41
60 -< 80	19,23	3,70	6,53	3,67	96,14	94,19	1,33	1,04
80 -< 100	21,75	4,45	5,60	2,94	95,98	93,33	1,99	1,43
100 -< 125	20,79	4,29	5,62	2,53	96,32	93,75	1,74	1,25
125 -< 150	19,86	3,47	5,32	1,83	97,47	95,18	1,35	,86
150 -< 175	20,74	3,63	4,74	1,54	97,64	95,65	1,87	,62
175 -< 200	18,79	3,18	4,20	1,25	98,01	96,29	2,82	,52
200 -< 225	18,93	2,32	3,33	1,17	98,61	97,38	4,87	,25
225 -< 250	20,58	1,88	3,03	,77	98,86	97,98	4,34	,34
250 -< 275	24,17	1,85	2,64	,62	99,26	98,44	4,88	,13
275 -< 300	28,04	1,76	2,67	,61	99,36	98,54	5,34	,15
300 -< 350	32,54	1,70	2,82	,55	99,42	98,66	6,80	,12
350 -< 400	36,75	1,56	2,69	,43	99,59	98,91	7,99	,10
400 -< 450	41,05	1,69	3,33	,54	99,46	98,71	1,60	,05
450 -< 500	44,51	1,56	3,11	,44	99,57	98,93	,54	,05
500 -< 600	48,78	1,76	4,20	,50	99,62	98,72	,39	,03
600 -< 700	53,09	1,81	5,18	,61	99,56	98,57	,41	,03
700 -< 800	57,30	2,13	7,58	,79	99,54	98,18	,34	,06
800 -< 900	62,86	2,52	9,11	,97	99,21	97,66	,57	,08
900 -< 1000	64,58	2,38	12,74	1,07	99,72	97,82	,24	,05
1000 -< 1500	68,92	3,20	16,75	1,49	99,36	96,61	,73	,06
1500 -< 2000	75,04	4,07	27,23	3,14	98,98	94,11	,94	,10
2000 & +	80,18	4,80	42,14	8,51	98,41	87,45	1,42	,63
T O T A A L	35,11	2,33	5,23	1,34	98,59	97,33	2,85	,16

TABEL 2 : ONDERVERDELING IN PERCENT VAN HET BEDRAG DER INKOMENS NAARGELANG AARD
EN AANTAL AANGIFTEN PER KLASSE VAN HET TOTAAL NETTO BELASTBAAR INKOMEN

PROVINCIE OOST-VLAANDEREN
ARRONDISSEMENT OUDENAARDE

KLASSEN VAN TOTAAL NETTO BELASTBAAR INKOMEN (1000F)	INKOMSTEN VAN ONROERENDE GOEDEREN		INKOMSTEN VAN KAPITALEN EN ROERENDE GOEDEREN		BEDRIJFS- INKOMSTEN		DIVERSE INKOMSTEN	
	AANTAL	BEDRAG	AANTAL	BEDRAG	AANTAL	BEDRAG	AANTAL	BEDRAG
< 40	15,28	5,43	6,10	5,91	94,81	94,50	,12	,11
40 -< 60	21,53	4,12	5,41	3,03	97,76	95,86	,31	,21
60 -< 80	25,83	3,51	4,39	2,38	96,98	95,91	,68	,63
80 -< 100	26,50	3,80	3,66	1,59	97,72	95,56	1,14	,99
100 -< 125	25,50	4,52	4,35	1,62	97,42	95,06	,96	,56
125 -< 150	23,98	4,00	3,05	1,33	97,65	96,42	,38	,28
150 -< 175	24,42	2,78	3,41	1,05	98,77	96,97	1,77	,15
175 -< 200	22,63	2,23	2,51	,88	99,05	97,79	2,30	,12
200 -< 225	22,48	1,85	2,61	,66	99,09	98,17	5,77	,12
225 -< 250	26,34	1,30	1,85	,35	99,58	99,02	5,25	,18
250 -< 275	30,95	1,34	1,99	,39	99,60	99,12	6,26	,04
275 -< 300	35,59	1,37	1,77	,34	99,74	99,09	6,83	,08
300 -< 350	42,52	1,37	2,23	,34	99,73	99,18	9,76	,09
350 -< 400	48,05	1,14	1,70	,19	99,92	99,55	11,82	,10
400 -< 450	55,07	1,48	1,68	,30	99,64	99,10	2,83	,03
450 -< 500	57,61	1,31	3,17	,44	99,79	99,05	,26	,01
500 -< 600	58,40	1,50	4,04	,48	99,75	98,87	,25	,02
600 -< 700	59,84	1,58	5,12	,37	99,81	98,92	,19	,01
700 -< 800	64,64	1,63	6,61	,60	100,00	98,65	,21	,05
800 -< 900	69,83	2,78	9,67	,74	99,33	97,61	,67	,08
900 -< 1000	70,98	2,29	10,88	,76	99,74	97,73	1,55	,23
1000 -< 1500	71,25	3,16	18,33	2,01	99,31	96,18	,28	,01
1500 -< 2000	73,51	3,37	20,00	1,03	100,00	96,12	2,16	,50
2000 & +	78,47	2,17	30,14	2,11	100,00	96,53	,96	,02
T O T A A L	40,95	1,83	3,76	,70	99,08	98,39	3,89	,09

TABEL 2 : ONDERVERDELING IN PERCENT VAN HET BEDRAG DER INKOMENS NAARGELANG AARD
EN AANTAL AANGIFTEN PER KLASSE VAN HET TOTAAL NETTO BELASTBAAR INKOMEN

PROVINCIE OOST-VLAANDEREN
ARRONDISSEMENT SINT-NIKLAAS

KLASSEN VAN TOTAAL NETTO BELASTBAAR INKOMEN (1000F)	INKOMSTEN VAN ONROERENDE GOEDEREN		INKOMSTEN VAN KAPITALEN EN ROERENDE GOEDEREN		BEDRIJFS- INKOMSTEN		DIVERSE INKOMSTEN	
	AANTAL	BEDRAG	AANTAL	BEDRAG	AANTAL	BEDRAG	AANTAL	BEDRAG
< 40	9,09	4,92	6,60	6,70	94,75	94,17	,12	,16
40 -< 60	12,75	4,05	3,87	2,58	97,93	97,03	,47	,24
60 -< 80	12,46	2,36	3,11	2,05	97,53	96,57	,97	,71
80 -< 100	16,37	2,86	3,05	1,66	97,87	96,01	,74	,60
100 -< 125	15,48	2,95	2,63	1,36	97,41	95,85	1,46	1,06
125 -< 150	14,18	2,48	2,24	,96	98,14	96,91	,83	,49
150 -< 175	16,07	2,45	2,00	,76	98,74	97,37	1,35	,30
175 -< 200	15,77	2,61	1,68	,58	98,69	97,63	2,17	,15
200 -< 225	15,64	1,90	1,68	,71	99,01	98,22	4,47	,13
225 -< 250	18,55	1,53	1,52	,41	99,29	98,65	4,58	,11
250 -< 275	23,38	1,80	1,54	,29	99,29	98,71	4,78	,13
275 -< 300	27,95	1,40	1,12	,26	99,69	99,16	4,42	,05
300 -< 350	35,19	1,34	1,39	,23	99,77	99,24	5,44	,07
350 -< 400	38,55	1,50	1,50	,19	99,66	99,10	7,38	,07
400 -< 450	45,47	1,55	1,46	,18	99,73	99,14	1,41	,02
450 -< 500	48,83	1,57	1,80	,30	99,60	98,95	,32	,02
500 -< 600	51,02	1,39	2,41	,30	99,84	99,15	,29	,01
600 -< 700	57,08	1,73	2,82	,39	99,63	98,77	,28	,04
700 -< 800	59,44	1,82	4,83	,41	99,76	98,59	,19	,01
800 -< 900	65,77	2,14	5,44	,47	99,92	98,55	,08	,01
900 -< 1000	66,45	3,32	6,61	,67	99,61	97,20	,26	,01
1000 -< 1500	68,63	3,60	12,20	1,30	99,57	96,55	,50	,11
1500 -< 2000	69,03	4,58	20,06	1,33	99,12	95,14	,59	,01
2000 & +	75,51	3,60	30,03	11,20	99,13	83,34	1,75	3,02
T O T A A L	34,65	1,98	2,71	,96	99,11	97,82	2,58	,21

TABEL 2 : ONDERVERDELING IN PERCENT VAN HET BEDRAG DER INKOMENS NAARGELANG AARD
EN AANTAL AANGIFTEN PER KLASSE VAN HET TOTAAL NETTO BELASTBAAR INKOMEN

P R O V I N C I E W E S T - V L A A N D E R E N

A R R O N D I S S E M E N T B R U G G E

KLASSEN VAN TOTAAL NETTO BELASTBAAR INKOMEN (1000F)	INKOMSTEN VAN ONROERENDE GOEDEREN		INKOMSTEN VAN KAPITALEN EN ROERENDE GOEDEREN		BEDRIJFS- INKOMSTEN		DIVERSE INKOMSTEN	
	AANTAL	BEDRAG	AANTAL	BEDRAG	AANTAL	BEDRAG	AANTAL	BEDRAG
< 40	12,27	7,36	7,51	7,72	93,35	93,25	,23	,24
40 -< 60	17,24	4,10	6,78	4,37	96,05	94,85	,45	,39
60 -< 80	20,15	4,72	5,99	3,35	96,05	93,98	1,10	,88
80 -< 100	21,92	6,39	7,25	3,43	94,31	91,85	1,81	1,37
100 -< 125	22,33	6,23	6,27	2,78	94,97	92,43	1,30	,91
125 -< 150	21,42	5,27	6,91	2,22	95,28	92,93	1,72	1,15
150 -< 175	23,48	5,29	6,45	1,84	96,40	94,09	2,17	,74
175 -< 200	21,81	4,61	5,39	1,58	96,82	94,79	4,22	,72
200 -< 225	22,76	3,13	4,56	1,13	98,18	96,64	5,64	,42
225 -< 250	25,59	2,71	4,53	1,04	98,19	97,29	5,82	,26
250 -< 275	32,10	2,58	4,14	,81	98,91	97,91	5,54	,16
275 -< 300	35,26	1,95	3,26	,58	99,45	98,61	5,46	,12
300 -< 350	40,88	1,99	3,34	,53	99,43	98,54	6,29	,13
350 -< 400	46,31	1,90	3,71	,51	99,48	98,63	9,66	,15
400 -< 450	49,97	2,26	4,62	,57	99,41	98,36	1,93	,04
450 -< 500	53,53	2,31	4,62	,63	99,16	98,17	,59	,04
500 -< 600	55,91	2,26	4,92	,65	99,33	98,24	,43	,02
600 -< 700	61,24	2,48	6,63	,72	99,48	98,07	,42	,01
700 -< 800	66,44	2,93	8,99	,89	99,23	97,41	,46	,02
800 -< 900	68,00	3,23	11,43	1,52	98,70	96,60	,47	,01
900 -< 1000	69,81	3,94	12,87	1,43	99,18	95,95	,54	,06
1000 -< 1500	72,72	4,79	19,26	1,78	98,67	94,95	,81	,14
1500 -< 2000	75,28	6,15	32,08	2,53	98,68	93,28	1,13	,28
2000 & +	81,79	5,31	40,59	6,74	98,30	89,43	1,23	,03
T O T A A L	40,12	3,10	6,10	1,42	98,12	96,73	3,30	,15

TABEL 2 : ONDERVERDELING IN PERCENT VAN HET BEDRAG DER INKOMENS NAARGELANG AARD EN AANTAL AANGIFTEN' PER KLASSE VAN HET TOTAAL NETTO BELASTBAAR INKOMEN

PROVINCIE WEST-VLAANDEREN
ARRONDISSEMENT DIKSHUIDE

KLASSEN VAN TOTAAL NETTO BELASTBAAR INKOMEN (1000F)	INKOMSTEN VAN ONROERENDE GOEDEREN		INKOMSTEN VAN KAPITALEN EN ROERENDE GOEDEREN		BEDRIJFS- INKOMSTEN		DIVERSE INKOMSTEN	
	AANTAL	BEDRAG	AANTAL	BEDRAG	AANTAL	BEDRAG	AANTAL	BEDRAG
< 40	19,63	7,61	11,00	10,31	92,25	90,83	,25	,18
40 -< 60	24,54	2,85	7,16	4,61	95,91	94,67	,20	,19
60 -< 80	23,65	2,25	6,21	3,09	97,80	95,89	,40	,19
80 -< 100	20,45	3,92	5,25	1,88	97,19	95,62	,94	,79
100 -< 125	18,76	3,26	3,97	1,58	97,62	96,19		
125 -< 150	16,69	1,40	5,95	,79	99,22	98,34	,26	,14
150 -< 175	17,06	1,56	6,61	1,88	98,90	97,12	1,10	,05
175 -< 200	18,80	2,01	5,30	1,05	98,97	97,35	3,42	,13
200 -< 225	19,60	1,00	5,26	,88	99,72	98,57	12,50	,07
225 -< 250	22,79	,86	2,83	,41	99,21	98,85	9,07	,07
250 -< 275	29,82	1,23	2,85	,38	99,47	99,08	8,64	,10
275 -< 300	37,74	,79	3,52	,28	99,57	99,20	8,49	,07
300 -< 350	38,14	,64	2,36	,27	99,95	99,64	10,02	,09
350 -< 400	40,57	,88	3,13	,23	99,93	99,49	13,96	,14
400 -< 450	47,01	1,22	4,86	,60	99,70	98,76	3,24	,03
450 -< 500	50,69	1,26	4,71	,71	99,72	98,82	,14	,00
500 -< 600	51,29	1,21	4,94	,24	100,00	99,12	,24	,00
600 -< 700	55,20	1,58	4,62	,63	99,54	98,57	,23	,00
700 -< 800	51,75	1,41	5,70	,46	100,00	98,52	,44	,00
800 -< 900	57,78	2,63	5,93	,25	100,00	97,13	1,48	,88
900 -< 1000	67,00	3,09	13,00	,99	99,00	96,61		
1000 -< 1500	56,86	3,44	16,67	1,43	100,00	96,34	,49	,27
1500 -< 2000	78,05	4,05	26,83	,64	100,00	96,11		
2000 & +	72,73	3,20	33,77	1,22	100,00	94,21	2,60	2,00
T O T A A L	33,80	1,53	5,04	,66	98,91	98,33	5,24	,20

TABEL 2 : ONDERVERDELING IN PERCENT VAN HET BEDRAG DER INKOMENS NAARGELANG AARD
EN AANTAL AANGIFTEN PER KLASSE VAN HET TOTAAL NETTO BELASTBAAR INKOMEN

PROVINCIE WEST-VLAANDEREN
ARRONDISSEMENT IEPEER

KLASSEN VAN TOTAAL NETTO BELASTBAAR INKOMEN (1000F)	INKOMSTEN VAN ONROERENDE GOEDEREN		INKOMSTEN VAN KAPITALEN EN ROERENDE GOEDEREN		BEDRIJFS- INKOMSTEN		DIVERSE INKOMSTEN	
	AANTAL	BEDRAG	AANTAL	BEDRAG	AANTAL	BEDRAG	AANTAL	BEDRAG
< 40	18,44	9,64	19,83	18,94	83,35	82,27	,29	,28
40 -< 60	18,49	5,39	13,19	8,02	92,00	89,37	,11	,02
60 -< 80	16,16	3,62	10,33	5,00	95,50	92,70	,92	,63
80 -< 100	16,65	3,64	6,80	2,66	96,40	93,87	,86	,59
100 -< 125	17,23	3,03	6,58	2,51	97,41	95,02	,42	,19
125 -< 150	17,35	2,43	6,72	1,79	98,17	96,21	,55	,16
150 -< 175	19,50	2,69	6,57	1,87	98,08	96,10	2,14	,09
175 -< 200	17,65	2,40	4,88	1,38	98,49	96,58	3,23	,14
200 -< 225	21,08	1,82	5,58	1,04	98,87	97,79	7,47	,16
225 -< 250	24,52	1,12	4,27	,63	99,62	98,78	7,20	,07
250 -< 275	32,16	1,41	3,34	,44	99,31	98,71	6,22	,08
275 -< 300	37,17	1,25	3,77	,54	99,47	98,92	7,18	,05
300 -< 350	41,31	1,14	3,60	,31	99,66	99,08	12,20	,12
350 -< 400	40,71	1,07	3,44	,33	99,67	99,01	15,52	,15
400 -< 450	47,46	1,29	4,78	,62	99,57	98,63	2,84	,03
450 -< 500	49,88	1,32	4,80	,52	99,71	98,73	,47	,01
500 -< 600	54,04	1,55	5,49	,46	99,73	98,61	,32	,02
600 -< 700	58,02	1,61	8,26	,88	99,62	98,20	,19	,07
700 -< 800	58,29	1,91	10,12	,84	99,65	98,38		
800 -< 900	62,40	1,64	11,98	,94	99,44	97,97	,56	,29
900 -< 1000	62,02	2,18	17,44	,82	100,00	97,83		
1000 -< 1500	67,31	3,27	23,24	1,36	99,52	96,24	,73	,20
1500 -< 2000	69,84	4,52	28,57	1,93	99,21	94,49		
2000 & +	79,62	3,79	34,39	1,45	100,00	94,75		
T O T A A L	34,47	1,79	6,63	,88	98,08	97,94	5,04	,09

TABEL 2 : ONDERVERDELING IN PERCENT VAN HET BEDRAG DER INKOMENS MAARGELANG AARD
EN AANTAL AANGIFTEN PER KLASSE VAN HET TOTAAL NETTO BELASTBAAR INKOMEN

PROVINCIE WEST-VLAANDEREN
ARRONDISSEMENT KORTRIJK

KLASSEN VAN TOTAAL NETTO BELASTBAAR INKOMEN (1000F)	INKOMSTEN VAN ONROERENDE GOEDEREN		INKOMSTEN VAN KAPITALEN EN ROERENDE GOEDEREN		BEDRIJFS- INKOMSTEN		DIVERSE INKOMSTEN	
	AANTAL	BEDRAG	AANTAL	BEDRAG	AANTAL	BEDRAG	AANTAL	BEDRAG
< 40	11,51	5,34	7,26	8,24	93,69	92,97	,12	,11
40 -< 60	16,07	3,26	5,76	4,13	96,32	94,65	,51	,35
60 -< 80	17,74	3,06	6,21	3,46	96,94	95,22	,64	,44
80 -< 100	19,33	3,66	4,29	2,18	96,98	94,88	1,04	,66
100 -< 125	18,86	3,31	3,96	1,48	97,99	96,38	,56	,35
125 -< 150	18,97	3,07	4,10	1,24	98,10	96,40	,60	,35
150 -< 175	19,53	2,55	4,15	1,56	97,83	96,72	2,23	,32
175 -< 200	19,13	2,27	2,69	,70	98,74	97,71	2,49	,16
200 -< 225	21,24	1,87	2,80	,71	98,98	98,12	4,26	,15
225 -< 250	26,92	1,69	2,73	,70	99,27	98,55	4,02	,08
250 -< 275	33,81	1,77	2,72	,53	99,31	98,66	4,51	,10
275 -< 300	39,74	1,38	2,48	,32	99,73	99,23	4,40	,07
300 -< 350	45,07	1,43	2,57	,27	99,76	99,25	7,21	,10
350 -< 400	51,13	1,52	2,68	,28	99,73	99,21	9,74	,08
400 -< 450	54,14	1,56	3,41	,44	99,49	98,95	1,99	,02
450 -< 500	56,86	1,52	4,20	,40	99,61	99,05	,25	,02
500 -< 600	59,24	1,59	5,42	,49	99,55	98,89	,33	,02
600 -< 700	62,73	1,68	8,04	,71	99,73	98,57	,45	,07
700 -< 800	64,11	2,02	9,57	,87	99,43	98,09	,33	,06
800 -< 900	69,21	2,73	13,15	,90	99,54	97,53	,13	,03
900 -< 1000	70,10	2,97	15,60	1,39	99,00	96,60	,60	,14
1000 -< 1500	72,53	3,40	20,50	2,05	99,08	95,68	,56	,03
1500 -< 2000	72,40	4,04	30,21	3,42	99,31	93,63	1,04	,09
2000 & +	78,81	3,31	41,49	7,72	98,51	90,39	2,09	,08
T O T A A L	41,40	2,07	5,11	1,29	98,87	97,66	3,10	,08

TABEL 2 : ONDERVERDELING IN PERCENT VAN HET BEDRAG DER INKOMENS NAARGELANG AARD
EN AANTAL AANGIFTEN PER KLASSE VAN HET TOTAAL NETTO BELASTBAAR INKOMEN

P R O V I N C I E W E S T - V L A A N D E R E N

A R R O N D I S S E M E N T O O S T E N D E

KLASSEN VAN TOTAAL NETTO BELASTBAAR INKOMEN (1000F)	INKOMSTEN VAN ONROERENDE GOEDEREN		INKOMSTEN VAN KAPITALEN EN ROERENDE GOEDEREN		BEDRIJFS- INKOMSTEN		DIVERSE INKOMSTEN	
	AANTAL	BEDRAG	AANTAL	BEDRAG	AANTAL	BEDRAG	AANTAL	BEDRAG
< 40	13,56	7,66	7,71	7,97	94,28	93,23	,26	,26
40 -< 60	21,01	5,16	7,50	4,84	94,90	93,51	1,20	,80
60 -< 80	24,42	5,81	7,61	4,13	93,93	91,79	1,85	1,78
80 -< 100	21,58	5,22	8,42	3,93	94,87	91,48	2,47	1,98
100 -< 125	21,77	5,38	8,09	3,34	95,22	92,15	2,01	1,51
125 -< 150	22,20	6,39	8,18	2,76	94,99	91,56	1,85	1,18
150 -< 175	23,10	6,33	7,93	2,67	95,11	91,96	2,04	,79
175 -< 200	22,08	5,12	7,66	1,91	96,76	93,99	3,24	,59
200 -< 225	20,37	3,42	4,57	1,19	98,28	96,57	4,89	,30
225 -< 250	22,14	2,85	4,97	1,27	98,11	97,00	4,29	,33
250 -< 275	27,97	3,15	5,41	,86	98,53	97,21	4,46	,17
275 -< 300	34,61	2,49	4,40	,91	98,50	97,65	4,69	,19
300 -< 350	37,97	2,41	4,46	,61	99,18	98,14	7,34	,15
350 -< 400	41,30	2,03	4,73	,54	99,33	98,54	9,00	,16
400 -< 450	43,74	2,27	5,41	,49	99,62	98,44	1,99	,04
450 -< 500	48,87	2,55	6,04	,68	99,25	98,15	,56	,02
500 -< 600	50,83	2,79	7,18	,70	99,18	97,72	,48	,05
600 -< 700	57,78	3,14	7,93	,84	99,17	97,28	,49	,03
700 -< 800	61,61	3,20	9,32	,65	99,52	97,51	,48	,03
800 -< 900	63,30	3,75	12,92	,89	98,85	96,79	,64	,12
900 -< 1000	69,52	3,00	12,35	,95	99,60	97,77	,40	,01
1000 -< 1500	69,84	5,93	19,54	1,36	98,80	94,18	1,30	,27
1500 -< 2000	73,39	8,52	36,05	2,99	98,71	90,13	1,29	,29
2000 & +	78,78	5,16	40,41	3,03	99,59	93,01	2,04	,11
T O T A A L	36,44	3,42	7,03	1,13	97,88	96,72	3,31	,20

TABEL 2 : ONDERVERDELING IN PERCENT VAN HET BEDRAG DER INKOMENS NAARGELANG AARD
EN AANTAL AANGIFTEN PER KLASSE VAN HET TOTAAL NETTO BELASTBAAR INKOMEN

PROVINCIE WEST-VLAANDEREN

ARRONDISSEMENT ROESELARE

KLASSEN VAN TOTAAL NETTO BELASTBAAR INKOMEN (1000F)	INKOMSTEN VAN ONROERENDE GOEDEREN		INKOMSTEN VAN KAPITALEN EN ROERENDE GOEDEREN		BEDRIJFS- INKOMSTEN		DIVERSE INKOMSTEN	
	AANTAL	BEDRAG	AANTAL	BEDRAG	AANTAL	BEDRAG	AANTAL	BEDRAG
< 40	10,41	4,54	6,84	7,35	94,66	93,34	,26	,16
40 -< 60	15,08	2,85	5,46	3,28	96,98	95,77	,41	,24
60 -< 80	15,28	2,33	5,59	2,80	97,32	96,24	,47	,39
80 -< 100	16,17	3,22	4,98	1,84	97,55	95,65	,79	,68
100 -< 125	18,20	3,23	4,41	1,35	98,01	96,17	,75	,48
125 -< 150	17,27	1,97	5,20	1,07	98,70	97,27	,47	,31
150 -< 175	17,38	2,82	4,13	1,11	98,10	96,52	2,16	,35
175 -< 200	20,44	2,70	4,33	1,21	98,07	96,75	3,00	,21
200 -< 225	22,39	1,98	4,00	1,01	99,03	97,88	5,52	,16
225 -< 250	27,64	1,97	3,50	,56	99,41	98,58	5,57	,13
250 -< 275	33,02	1,52	3,48	,61	99,34	98,81	4,38	,09
275 -< 300	39,76	1,32	2,40	,34	99,68	99,28	3,67	,08
300 -< 350	41,49	1,32	2,92	,36	99,79	99,19	7,89	,09
350 -< 400	46,62	1,26	3,39	,34	99,82	99,23	12,55	,12
400 -< 450	48,87	1,40	4,21	,37	99,79	99,07	2,20	,03
450 -< 500	53,23	1,37	3,50	,33	99,70	99,12	,27	,01
500 -< 600	56,60	1,45	5,49	,53	99,69	98,83	,22	,01
600 -< 700	58,57	1,77	7,40	,73	99,68	98,36	,11	,01
700 -< 800	62,64	2,19	9,61	,90	99,31	97,87	,50	,02
800 -< 900	65,32	2,32	12,91	1,01	99,38	97,91	,47	,05
900 -< 1000	68,82	3,37	16,63	,88	99,54	97,17	,46	,03
1000 -< 1500	68,44	4,05	21,41	2,47	99,13	94,62	,37	,15
1500 -< 2000	75,00	4,46	31,03	1,79	99,14	95,01		
2000 & +	83,42	5,32	44,64	7,30	99,74	88,58	,77	,11
T O T A A L	38,36	2,19	5,34	1,31	99,00	97,44	3,54	,08

TABEL 2 : ONDERVERDELING IN PERCENT VAN HET BEDRAG DER INKOMENS NAARGELANG AARD EN AANTAL AANGIFTEN PER KLASSE VAN HET TOTAAL NETTO BELASTBAAR INKOMEN

PROVINCIE WEST-VLAANDEREN

ARRONDISSEMENT TIELT

KLASSEN VAN TOTAAL NETTO BELASTBAAR INKOMEN (1000F)	INKOMSTEN VAN ONROERENDE GOEDEREN		INKOMSTEN VAN KAPITALEN EN ROERENDE GOEDEREN		BEDRIJFS- INKOMSTEN		DIVERSE INKOMSTEN	
	AANTAL	BEDRAG	AANTAL	BEDRAG	AANTAL	BEDRAG	AANTAL	BEDRAG
< 40	12,74	5,74	8,74	8,74	93,11	91,96		
40 -< 60	13,44	2,77	6,66	3,88	96,85	95,22	,12	,11
60 -< 80	15,48	2,62	3,90	1,97	97,85	96,38	,81	,76
80 -< 100	19,47	4,19	6,21	2,82	95,94	93,19	,96	,82
100 -< 125	16,29	3,10	4,17	1,81	97,25	95,37	,47	,48
125 -< 150	14,96	2,21	5,46	1,11	98,97	97,14	,24	,09
150 -< 175	16,22	2,26	6,21	1,34	98,50	96,69	1,30	,31
175 -< 200	15,03	1,74	4,35	,79	99,07	98,15	2,07	,09
200 -< 225	19,96	1,66	3,85	,78	99,28	98,19	7,61	,14
225 -< 250	23,28	1,30	4,79	,69	99,48	98,48	8,01	,20
250 -< 275	29,90	1,03	3,01	,33	99,60	99,26	5,78	,05
275 -< 300	36,52	,99	2,90	,36	99,75	99,31	5,56	,04
300 -< 350	39,15	,91	2,98	,26	99,85	99,46	8,61	,08
350 -< 400	41,10	,88	3,21	,25	99,96	99,49	12,82	,14
400 -< 450	47,87	1,11	3,61	,28	99,75	99,24	1,93	,01
450 -< 500	48,67	1,12	4,66	,53	99,61	99,03	,39	,02
500 -< 600	51,26	,99	4,65	,60	99,79	99,04	,21	,02
600 -< 700	53,90	1,58	6,43	,55	99,58	98,54	,42	,05
700 -< 800	59,26	2,01	6,48	,57	99,81	98,06	,56	,03
800 -< 900	52,32	1,91	8,99	,45	100,00	98,46	,27	,01
900 -< 1000	56,95	1,59	10,31	,94	99,55	98,27	,90	,07
1000 -< 1500	67,80	3,32	17,68	1,05	99,76	96,37	1,21	,30
1500 -< 2000	74,44	5,70	41,35	2,67	100,00	93,53		
2000 & +	75,38	5,11	35,38	4,55	100,00	91,51	1,03	,21
T O T A A L	34,31	1,75	5,10	,89	98,98	98,07	4,08	,10

TABEL 2 : ONDERVERDELING IN PERCENT VAN HET BEDRAG DER INKOMENS NAARGELANG AARD
EN AANTAL AANGIFTEN PER KLASSE VAN HET TOTAAL NETTO BELASTBAAR INKOMEN

PROVINCIE WEST-VLAANDEREN
ARRONDISSEMENT VEURNE

KLASSEN VAN TOTAAL NETTO BELASTBAAR INKOMEN (1000F)	INKOMSTEN VAN ONROERENDE GOEDEREN		INKOMSTEN VAN KAPITALEN EN ROERENDE GOEDEREN		BEDRIJFS- INKOMSTEN		DIVERSE INKOMSTEN	
	AANTAL	BEDRAG	AANTAL	BEDRAG	AANTAL	BEDRAG	AANTAL	BEDRAG
< 40	12,59	8,11	21,76	21,65	82,52	84,71	,37	,47
40 -< 60	16,14	6,12	17,20	11,90	90,02	67,16	,64	,53
60 -< 80	17,63	5,34	12,95	6,97	93,17	89,90	,54	,35
80 -< 100	19,42	7,53	11,93	6,01	91,65	88,28	1,02	,68
100 -< 125	20,49	6,49	13,23	5,88	93,46	89,00	1,02	,52
125 -< 150	20,10	5,82	13,14	3,66	95,36	91,64	,77	,56
150 -< 175	19,57	5,21	12,34	3,32	96,38	92,24	2,30	,61
175 -< 200	19,71	4,65	11,38	2,23	96,63	93,89	3,21	,45
200 -< 225	22,96	3,69	9,08	1,93	98,00	95,37	8,14	,20
225 -< 250	21,36	2,24	7,39	1,50	98,47	97,24	6,46	,17
250 -< 275	30,33	3,18	7,50	,80	98,71	97,23	8,04	,16
275 -< 300	30,96	2,45	8,40	,86	98,83	97,82	9,26	,08
300 -< 350	30,76	2,08	7,05	,88	99,13	97,82	12,29	,16
350 -< 400	39,08	2,18	9,04	,97	99,10	97,86	11,68	,11
400 -< 450	45,54	2,74	11,43	1,41	99,32	97,03	3,59	,15
450 -< 500	48,03	2,05	10,72	,94	99,32	98,01	,95	,04
500 -< 600	50,49	2,75	11,67	,84	99,24	97,54	,33	,01
600 -< 700	54,66	2,86	13,97	,64	98,97	97,56		
700 -< 800	61,80	4,73	20,19	1,91	98,54	95,16	,49	,02
800 -< 900	63,71	3,91	18,95	,54	99,60	97,00	,40	,00
900 -< 1000	73,74	5,49	23,23	2,21	98,48	93,70	1,01	,01
1000 -< 1500	70,86	4,56	24,29	1,87	98,86	95,08		
1500 -< 2000	72,55	4,55	37,25	4,22	98,04	93,08		
2000 & +	88,12	5,84	41,58	2,37	99,01	91,71		
T O T A A L	33,64	3,51	12,22	1,69	96,79	95,97	4,59	,11

INKOMENSPIRAMIDEN

PROCENTUELE VERDELING VAN HET AANTAL AANGIFTEN PER INKOMENSKLASSE VAN 10000F.
HET RIJK

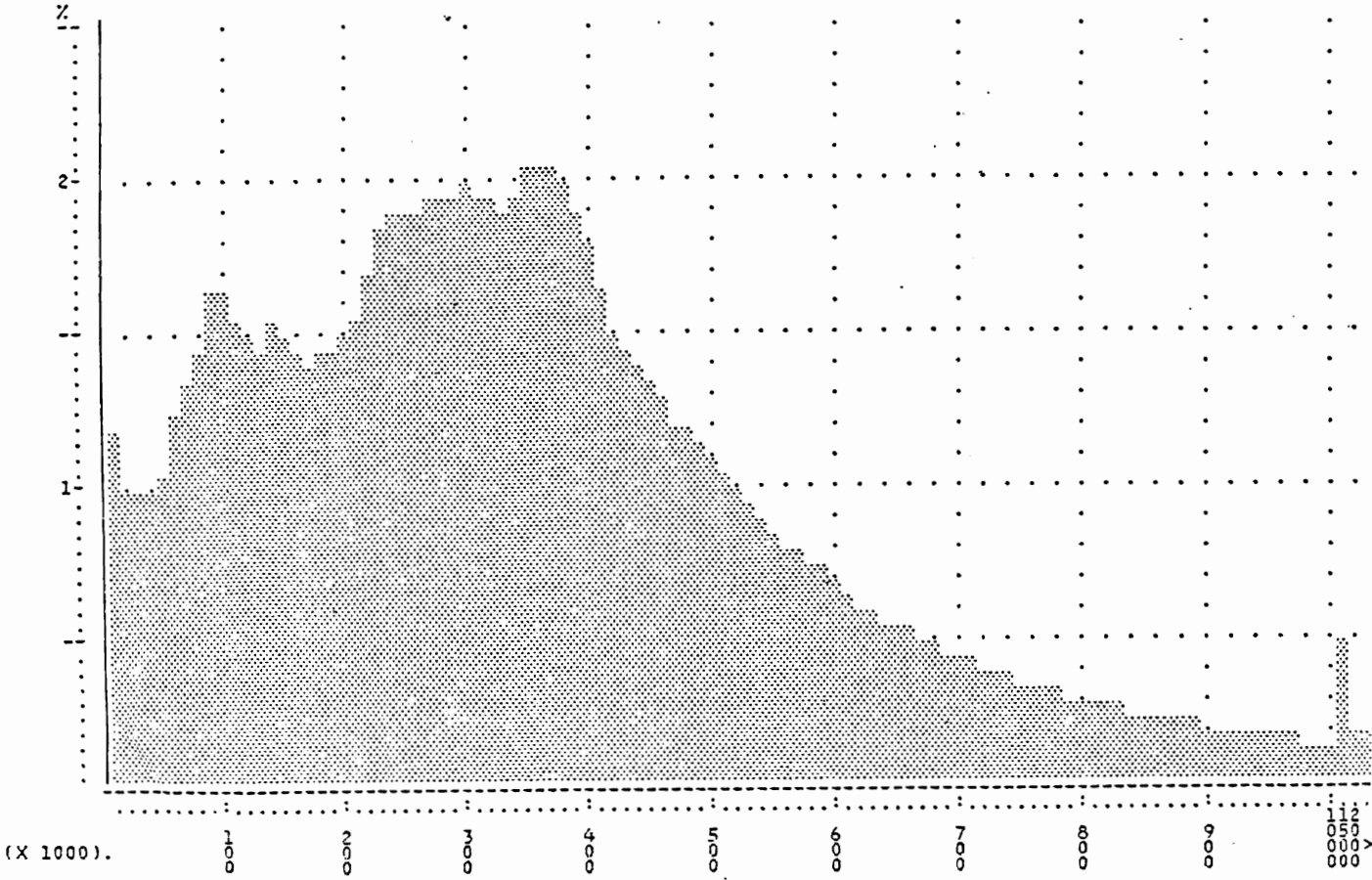

PROCENTUELE VERDELING VAN HET AANTAL AANGIFTEN PER INKOMENSKLASSE VAN 10000F.
BRUSSELS GEWEST

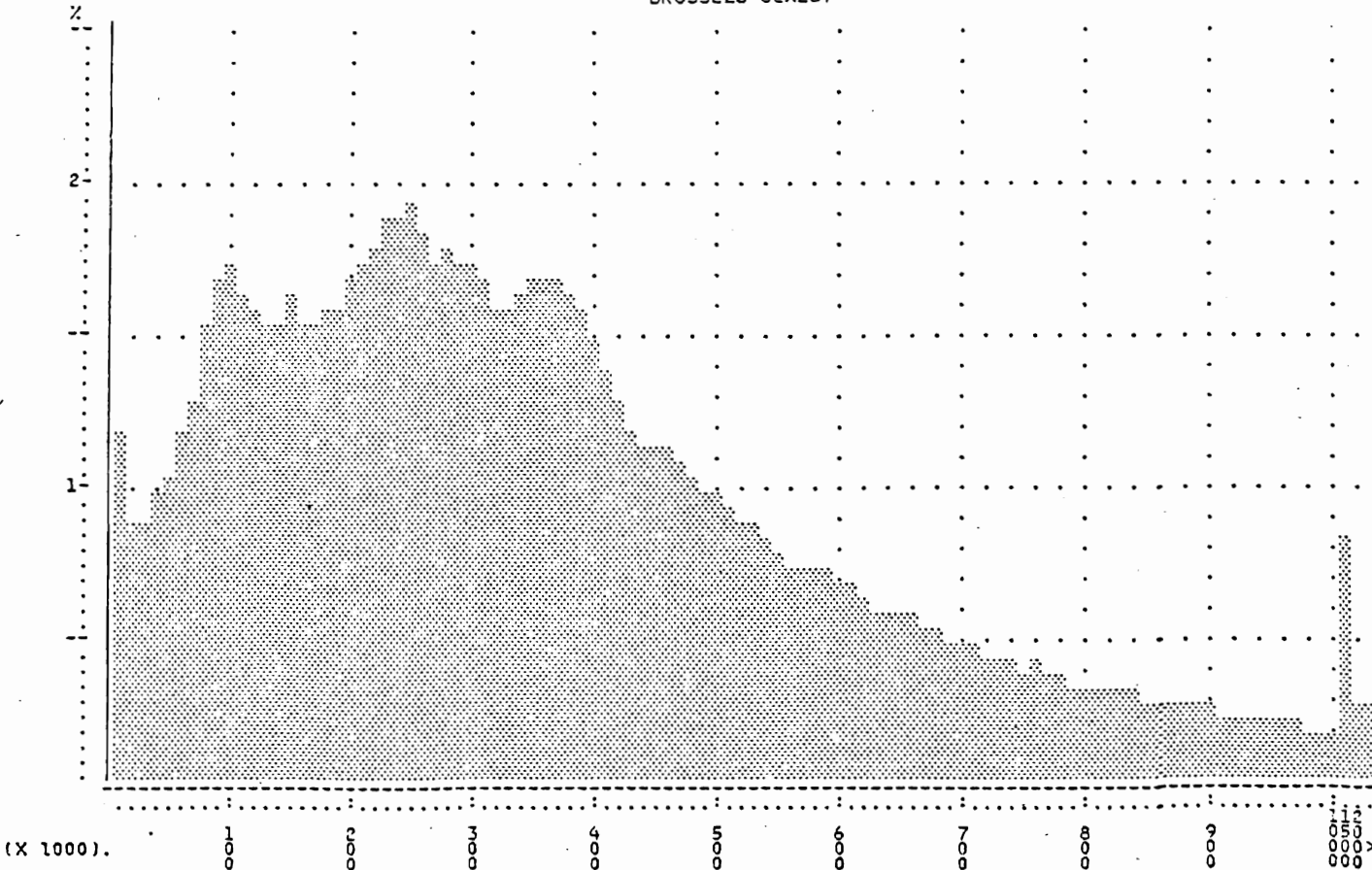

PROCENTUELE VERDELING VAN HET AANTAL AANGIFTEN PER INKOMENSKLASSE VAN 10000F.
VLAAMS GEWEST

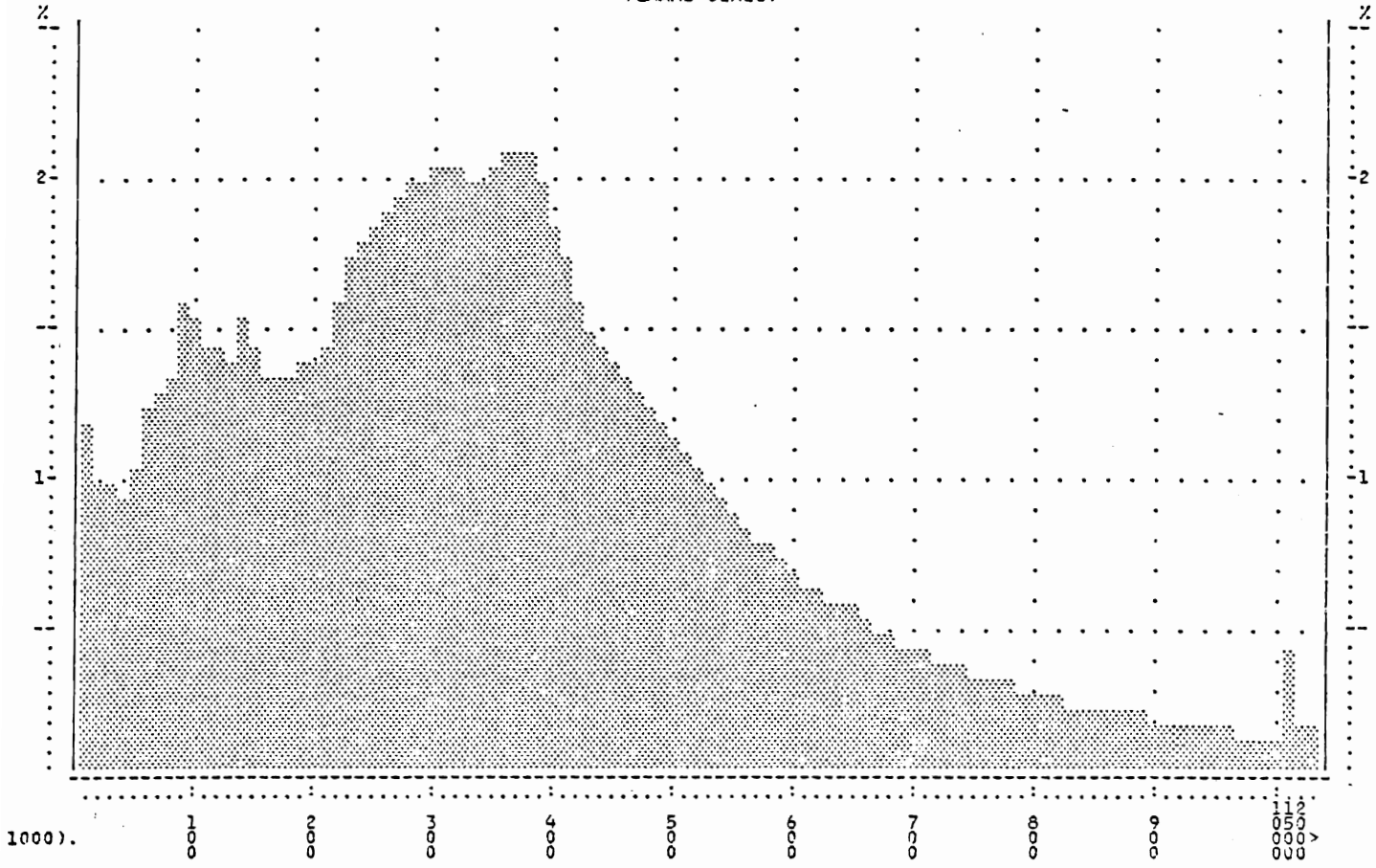

PROCENTUELE VERDELING VAN HET AANTAL AANGIFTEN PER INKOMENSKLASSE VAN 10000F.
WAALS GEWEST

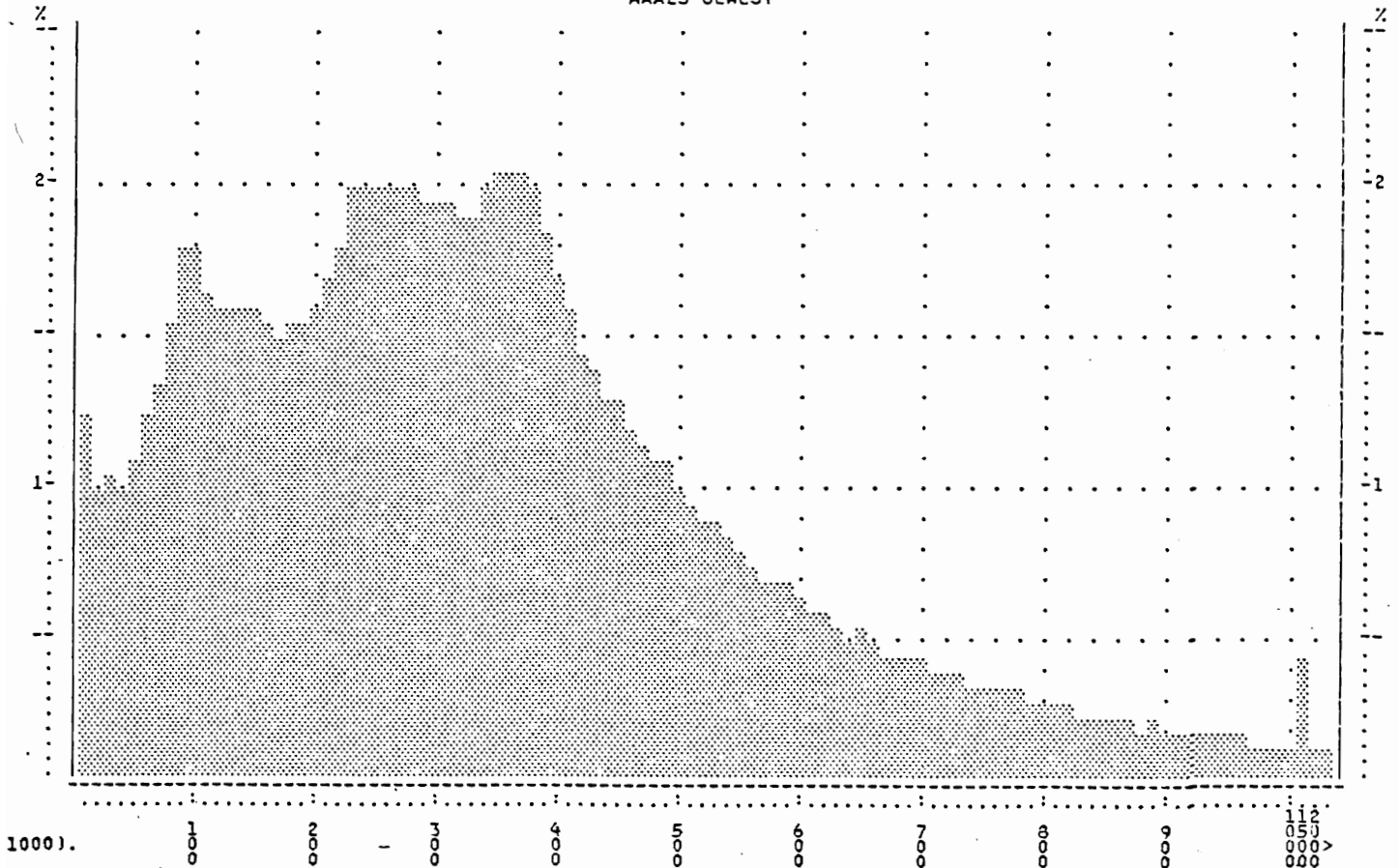

2e D E E L

De belasting

Belangrijkste componenten van de belasting

Dubbel aanslagstelsel

TABEL 3 : HOOFDBESTANDELEN VAN DE BELASTING (1000F)

ADMINISTRATIEVE ONDERVERDELING	HOOFDSOM	OPDECIMEN	STAATS- BELASTING (1)	GEMEENTE EN AGGLOMERATIE BELASTING	TOTAAL BETAALDE BELASTING
ANTWERPEN	37784933	1666726	39800366	2193414	41993779
MECHELEN	9525386	337659	9982154	564788	10546942
TURNHOUT	10269834	350418	10737580	607737	11345318
ANTWERPEN	57580153	2354804	60520100	3365939	63886039
BRUSSEL-HOOFDSTAD	46098016	2588707	48996534	* 2699178	51695713
HALLE-VILVOORDE	21818208	1088962	23097641	1269122	24366762
LEUVEN	14413515	574037	15142160	853491	15995651
NIJVEL	11948861	687050	12737197	704446	13441643
BRABANT	94278600	4938756	99973533	* 5526236	105499769
AAT	2118840	75826	2220660	125374	2346034
CHARLEROI	12954693	446842	13521875	766377	14288252
BERGEN	7161283	245911	7480489	424339	7904828
MOESKROEN	1752548	52851	1819487	103231	1922718
ZINNIK	4977925	177859	5213022	294580	5507602
THUIN	3698216	126541	3865743	212547	4078291
DOORNIK	3917969	141015	4095179	231601	4326780
HENEGOUWEN	36581473	1266846	38216455	2158049	40374504
HOEI	2790016	101883	2936442	165058	3101500
LUIK	22237993	875997	23340047	1314338	24654386
VERVIERS	7267764	274082	7634343	426568	8060911
BORGHORM	1859701	61428	1947781	110061	2057841
LUIK	34155474	1313390	35858613	2016024	37874637
HASSELT	10219726	359111	10703601	606039	11309640
MAASEIK	4497786	121026	4660360	265835	4926195
TONGEREN	4435408	125142	4609889	261664	4871553
LIMBURG	19152921	605279	19973850	1133538	21107388
AARLEN	1250342	36423	1192026	67046	1259072
BASTENAKEN	730253	22828	764059	42390	806449
MARCHE-EN-FAMENNE	1032075	39285	1098414	60907	1159321
NEUFCHATEAU	1291889	56997	1374014	66850	1440864
VIRTON	1027754	28627	1046813	59187	1106000
LUXEMBURG	5332313	184159	5475325	296381	5771706
DINANT	2414031	95004	2556802	135970	2692772
NAMEN	8498474	346640	8959157	502021	9461178
PHILIPPEVILLE	1467022	48818	1541089	86842	1627930
NAMEN	12379526	490462	13057048	724833	13781881
AALST	8193546	278974	8586773	486005	9072778
DENDERMONDE	5296534	175068	5553915	314383	5868299
EKLO	2312397	85030	2426350	136700	2563050
GENT	17122109	714077	18055195	1013437	19068632
OUDENAARDE	3331714	123735	3505636	197367	3703003
SINT NIKLAAS	6592145	233635	6909504	390331	7299835
OOST-VLAANDEREN	42848446	1610520	45037374	2538223	47575597
BRUGGE	8482936	374927	8973197	439407	9412604
DIKSMUIDE	1088186	37268	1152561	64376	1216936
IEPER	2444821	78105	2559037	144271	2703308
KORTRIJK	8765512	373858	9246186	518978	9765164
OOSTENDE	4152462	151262	4368375	244517	4612891
ROESELARE	4229139	191810	4484811	250374	4735185
TIELT	2299728	87754	2437423	136231	2573654
VEURNE	1340499	56130	1420635	53470	1474105
WEST-VLAANDEREN	32803283	1351114	34642223	1851623	36493846
VLAAMS GEWEST	188616526	7584715	198413348	11011935	209425284
WAALS GEWEST	100397647	3941907	105344639	5899733	111244372
BRUSSELS GEWEST	46098016	2588707	48996534	* 2699178	51695713
DUITS TAALGEBIED	1745189	61917	1814897	101588	1916484
HET RIJK	335112188	14115329	352754521	* 19610846	372365368

* WAARVAN 449863 AGGLOMERATIEBELASTING

(1) Inclusief belastingverhoging en vermeerdering wegens ontbreken of ontoereikendheid van de voorafgaande stortingen.

TABEL 4 : VERGELIJKENDE ANALYSE VAN DE TWEE BEREKENINGSMETHODES VOOR DE BELASTING PER KLASSE GEZAMENLIJK BELASTBAAR INKOMEN (1000F)

H E T R I J K

KLASSEN GEZAMENLIJK BELASTBAAR INKOMEN (1000F)	BEREKENING VOLGENS HET STELSEL VAN DE SAMENVOEGING		BEREKENING VOLGENS HET STELSEL VAN GESCHIEDEN TAXATIE					
	BELAST- BARE GRONDSLAG	VERMIND. BASIS- BELASTING	BELASTINGPLICHTIGE		ECHTGENOTE		SAMEN	
			BELAST- BARE GRONDSLAG	BELASTING	BELAST- BARE GRONDSLAG	BELASTING	BELAS- TINGCOM- PLEMENT	VERMIND. BASIS- BELASTING
0	1	2	3	4	5	6	7	8
1. < 65	20918		4672		40718	1845	399	2180
2. 65 -< 110	1186200	39299	986576	23595	822885	13269		35580
3. 110 -< 140	2742510	171439	2400058	150221	1309272	29377	1474	171824
4. 140 -< 170	3946785	330199	3359757	274455	1849095	59823	713	317331
5. 170 -< 200	4632797	476887	3790652	381472	2145524	100622	149	455891
6. 200 -< 230	6027302	720843	4896225	579335	2592956	149372	743	688821
7. 230 -< 260	8204039	1121480	6714422	916248	3244466	208361	880	1059967
8. 260 -< 290	11502930	1781507	9438991	1457383	4279664	302054	2476	1656224
9. 290 -< 320	15284265	2626822	12538762	2143371	5434693	412008	7399	2407557
10. 320 -< 350	18842331	3525719	15307928	2835580	6580376	551835	425389	3608196
11. 350 -< 400	38471692	7927013	30297811	6047096	13775580	1368487	2769978	9760108
12. 400 -< 450	46568485	10629738	35023540	7454575	17580361	2103080	5675683	14733580
13. 450 -< 500	48906682	12079625	35444678	7979519	19158447	2660326	7880055	18025988
14. 500 -< 650	23522444	33602135	86382424	21426178	49195336	8399004	26636758	55275188
15. 650 -< 800	81450296	24216607	55681798	15437094	32055738	6755214	22282288	43728768
16. 800 -< 1000	65066433	20747116	45217966	13732095	23905722	5662069	20481931	39321267
17. 1000 -< 1300	47590601	16444078	35143156	11735459	14783140	3744043	16651448	31777199
18. 1300 -< 1600	22841214	8497623	18261312	6679460	5456640	1423191	8574480	16525734
19. 1600 -< 2000	16460946	6437221	13907735	5429278	3060179	820141	6481909	12633712
20. 2000 & +	40451010	18256068	36727825	16655520	4399024	1342739	17121754	34959042
T O T A A L	3719878	69631417	51526289	21337935	11669818	36106859	34995906	87144158

H E T R I J K

K L A S S E N	W E E R H O U D E N B E L A S T I N G									
	G E S C H E I D E N T A X A T I E					G E C U M U L E E R D E T A X A T I E				
	AANTAL AANGIFTEN	%	BELASTING	VOORDELEN		AANTAL AANGIFTEN	%	BELASTING	VOORDELEN	
				BEDRAG	%				BEDRAG	%
0	9	10	11	12	13	14	15	16	17	18
1.						429	100,00		2180	100,00
2.	7243	58,20	14587	12347	45,84	5202	41,80	12366	8628	41,10
3.	9855	45,79	62521	20029	24,26	11667	54,21	88888	20415	18,68
4.	14091	54,88	161037	32736	16,89	11584	45,12	136426	19869	12,71
5.	16055	64,18	273979	44815	14,06	8961	35,82	158092	23820	13,09
6.	18070	64,57	422168	58374	12,15	9916	35,43	240302	26352	9,88
7.	22384	66,99	680884	97118	12,48	11031	33,01	343478	35605	9,39
8.	29472	70,58	1124516	172959	13,33	12282	29,42	484031	47677	8,97
9.	37298	74,52	1739199	278770	13,81	12753	25,48	608854	59504	8,90
10.	25027	44,53	1468207	154083	9,50	31177	55,47	1903428	236560	11,05
11.	4815	4,70	350621	20258	5,46	97654	95,30	7556133	1853354	19,70
12.	616	0,56	55561	6392	10,32	108942	99,44	10567786	4110233	28,00
13.	338	0,33	36948	3815	9,36	102728	99,67	12038861	5950179	33,08
14.	454	0,21	64763	5889	8,34	217361	99,79	33531483	21678942	39,27
15.	106	0,09	21522	1308	5,73	113494	99,91	24193777	19513469	44,65
16.	75	0,10	20782	946	4,35	73293	99,90	20725388	18575097	47,26
17.	40	0,09	14852	732	4,70	42332	99,91	16428495	15333852	48,28
18.	19	0,12	9777	349	3,45	15958	99,88	8487498	8028459	48,61
19.	10	0,11	6780	199	2,85	9269	99,89	6430242	6196690	49,08
20.	11	0,09	16204	257	1,56	12363	99,91	18239607	16703231	47,80
	185979	16,99	6544909	911375	12,22	908396	83,01	162175133	118424116	42,20

TABEL 4 : VERGELIJKENDE ANALYSE VAN DE TWEE BEREKENINGSMETHODES VOOR DE BELASTING
PER KLASSE GEZAMENLIJK BELASTBAAR INKOMEN (1000F)

V L A A M S G E W E S T

KLASSEN GEZAMENLIJK BELASTBAAR INKOMEN (1000F)	BEREKENING VOLGENS HET STELSEL VAN DE SAMENVOEGING		BEREKENING VOLGENS HET STELSEL VAN GESCHIEDEN TAXATIE					
	BELAST- BARE GRONDSLAG	VERMIND. BASIS- BELASTING	BELASTINGPFLICHTIGE		ECHTGENOTE		SAMEN	
			BELAST- BARE GRONDSLAG	BELASTING	BELAST- BARE GRONDSLAG	BELASTING	BELAS- TINGCOM- PLEMENT	VERMIND. BASIS- BELASTING
0	1	2	3	4	5	6	7	8
1. < 65	12129		2641		23359	1075	328	1367
2. 65 -< 110	590385	19349	491986	11722	407467	6573		17662
3. 110 -< 140	1545907	96667	1384504	90706	677317	14028	1082	99935
4. 140 -< 170	2180490	181414	1887175	157100	983785	29396	699	176642
5. 170 -< 200	2573937	264043	2133562	217498	1161286	51822	110	253921
6. 200 -< 230	3313170	395167	2729623	326831	1382125	75871	376	379478
7. 230 -< 260	4532925	619081	3762828	518750	1733658	105582	349	587192
8. 260 -< 290	6534928	1011200	5438756	847781	2346044	157018	1029	943987
9. 290 -< 320	8888986	1528860	7409212	1279150	3036290	214369	3117	1405417
10. 320 -< 350	11226640	2103289	9233215	1721473	3805168	301763	250782	2151832
11. 350 -< 400	23409014	4833413	18577298	3719168	8237176	791087	1690810	5943515
12. 400 -< 450	29096673	6653762	21984869	4684852	10882333	1276267	3553811	9204324
13. 450 -< 500	30742364	7602557	22335450	5027350	11988691	1643308	4959850	11321494
14. 500 -< 650	75524993	20529854	53135474	13206661	29767532	5012416	16279291	33762008
15. 650 -< 800	47476996	14078143	32786557	9124792	18358061	3820526	12986439	25473257
16. 800 -< 1000	36569394	11616824	25834549	7885945	13016704	3035368	11506930	22090126
17. 1000 -< 1300	25609613	8811512	19240113	6452771	7628968	1897857	8960633	17099029
18. 1300 -< 1600	12080403	4480229	9856579	3624486	2687624	682912	4532753	8750766
19. 1600 -< 2000	8739896	3407913	7521421	2948156	1488303	387714	3437117	6714918
20. 2000 & +	24025200	10867142	22046258	10047580	2375567	714740	10281472	20937804
T O T A A L	54674043	99100417	67792070	71892773	21987459	20219690	78446977	67314674

VLAAMS GEWEST

K L A S S E N	W E E R H O U D E N B E L A S T I N G									
	G E S C H E I D E N T A X A T I E					G E C U M U L E E R D E T A X A T I E				
	AANTAL AANGIFTEN	%	BELASTING	VOORDELEN		AANTAL AANGIFTEN	%	BELASTING	VOORDELEN	
				BEDRAG	%				BEDRAG	%
0	9	10	11	12	13	14	15	16	17	18
1.						247	100,00		1367	100,00
2.	3567	57,40	7015	6084	46,44	2647	42,60	6249	4397	41,30
3.	4641	38,44	29629	9306	23,90	7431	61,56	57732	12575	17,89
4.	7375	51,93	84762	16549	16,33	6828	48,07	80103	11777	12,82
5.	8659	62,31	147522	23711	13,85	5237	37,69	92809	13590	12,77
6.	9615	62,52	224430	30447	11,95	5765	37,48	140290	14758	9,52
7.	12028	65,17	365866	51741	12,39	6429	34,83	201474	19852	8,97
8.	16354	68,95	624092	95053	13,22	7364	31,05	292055	27841	8,70
9.	21504	73,89	1005102	157230	13,53	7598	26,11	366528	33787	8,44
10.	14789	44,16	869036	89161	9,31	18699	55,84	1145092	137703	10,73
11.	2688	4,31	196064	9958	4,83	59639	95,69	4627391	1120060	19,49
12.	296	0,43	26907	2822	9,49	68144	99,57	6624033	2553385	27,82
13.	170	0,26	18709	1667	8,18	64624	99,74	7582180	3720605	32,92
14.	245	0,18	35410	2792	7,31	133069	99,82	20491652	13234945	39,24
15.	56	0,08	11466	650	5,36	66198	99,92	14066027	11395765	44,76
16.	36	0,09	9917	419	4,05	41235	99,91	11606488	10473721	47,43
17.	20	0,09	7535	369	4,67	22808	99,91	8803607	8287886	48,49
18.	4	0,05	2048	75	3,53	8443	99,95	4478105	4270613	48,81
19.	6	0,12	3934	135	3,32	4924	99,88	3403845	3307140	49,28
20.	3	0,04	6485	128	1,94	7236	99,96	10860530	10070789	48,11
	102056	15,78	3675931	498298	11,94	544565	84,22	94926189	68712554	41,99

TABEL 4 : VERGELIJKENDE ANALYSE VAN DE TWEE BEREKENINGSMETHODES VOOR DE BELASTING
PER KLASSE GEZAMENLIJK BELASTBAAR INKOMEN (1000F)

W A A L S G E W E S T

KLASSEN GEZAMENLIJK BELASTBAAR INKOMEN (1000F)	BEREKENING VOLGENS HET STELSEL VAN DE SAMENVOEGING		BEREKENING VOLGENS HET STELSEL VAN GESCHIEDEN TAXATIE					
	BELAST- BARE GRONDSLAG	VERMIND. BASIS- BELASTING	BELASTINGPFLICHTIGE		ECHTGENOTE		SAMEN	
			BELAST- BARE GRONDSLAG	BELASTING	BELAST- BARE GRONDSLAG	BELASTING	BELAS- TINGCOM- PLEMENT	VERMIND. BASIS- BELASTING
0	1	2	3	4	5	6	7	8
1. < 65	5446		1417		10565	470	71	522
2. 65 -< 110	449114	14991	377272	9181	308081	4452		13138
3. 110 -< 140	948429	58913	816322	48881	484617	10779	392	57187
4. 140 -< 170	1377804	115597	1165091	94108	656612	21281		109589
5. 170 -< 200	1584521	163038	1293866	129607	738604	34338	28	155223
6. 200 -< 230	2086470	249100	1689076	198717	907066	52064	26	236954
7. 230 -< 260	2845629	388199	2326571	317084	1130568	72146	251	366552
8. 260 -< 290	3893110	602300	3183474	489686	1465270	103360	822	558288
9. 290 -< 320	5023788	859629	4078968	692543	1832618	144373	2396	786798
10. 320 -< 350	6060465	1129585	4885534	901775	2155439	187052	137937	1159213
11. 350 -< 400	11845104	2427777	9321100	1863853	4249804	428172	848255	3003377
12. 400 -< 450	13639406	3099178	10269419	2193211	5136957	621414	1658969	4321630
13. 450 -< 500	14014837	3445968	10183833	2302633	5462381	765369	2256941	5176738
14. 500 -< 650	36121326	9807753	25154365	6231534	14490895	2506964	7804585	16187452
15. 650 -< 800	24779994	7367141	16717165	4608571	9975938	2137853	6793388	13313399
16. 800 -< 1000	20003059	6383128	13608814	4103927	7644365	1844954	6310837	12092046
17. 1000 -< 1300	14759063	5106609	10741327	3573217	4744082	1219416	5182800	9870599
18. 1300 -< 1600	7099752	2644861	5608672	2045144	1764359	467176	2677916	5145811
19. 1600 -< 2000	5060405	1980499	4275409	1668856	941094	252478	2011562	3903481
20. 2000 & +	10507678	4707157	9551309	4296162	1139416	336592	4446713	9039305
T O T A A L	82105400	50551422	35249004	35768770	65238732	11210704	40133890	85497304

W A A L S G E W E S T

K L A S S E N	W E E R H O U D E N B E L A S T I N G									
	G E S C H E I D E N T A X A T I E					G E C U M U L E E R D E T A X A T I E				
	AANTAL AANGIFTEN	%	BELASTING	VOORDELEN		AANTAL AANGIFTEN	%	BELASTING	VOORDELEN	
				BEDRAG	%				BEDRAG	%
0	9	10	11	12	13	14	15	16	17	18
1.						111	100,00		522	100,00
2.	2792	59,51	5729	4765	45,41	1900	40,49	4497	2912	39,30
3.	3984	53,29	25091	8141	24,50	3492	46,71	25680	6416	19,99
4.	5150	57,50	58460	12140	17,20	3807	42,50	44997	6132	11,99
5.	5635	65,82	96278	15689	14,01	2926	34,18	51071	7874	13,36
6.	6423	66,29	150200	20677	12,10	3266	33,71	78224	8530	9,83
7.	7905	68,19	240706	33797	12,31	3688	31,81	113696	12151	9,66
8.	10198	72,17	390052	59178	13,17	3933	27,83	153070	15166	9,01
9.	12336	74,97	574859	92725	13,89	4119	25,03	192045	19894	9,39
10.	7950	43,98	465376	49329	9,58	10126	56,02	614880	78958	11,38
11.	1517	4,81	110369	6647	5,68	30054	95,19	2310760	582247	20,13
12.	178	0,55	16063	1932	10,74	31924	99,45	3081182	1224384	28,44
13.	107	0,36	11540	1455	11,20	29423	99,64	3432973	1732225	33,54
14.	111	0,17	15707	1569	9,03	63541	99,83	9790477	6381269	39,46
15.	22	0,06	4387	295	6,30	34534	99,94	7362460	5946553	44,68
16.	22	0,10	6255	243	3,74	22525	99,90	6376630	5709160	47,24
17.	9	0,07	3294	193	5,53	13134	99,93	5103122	4764184	48,28
18.	8	0,16	4183	119	2,77	4961	99,84	2640559	2501069	48,64
19.	1	0,04	787	1	0,13	2846	99,96	1979711	1922983	49,27
20.	6	0,18	7175	116	1,59	3339	99,82	4699865	4332265	47,97
	64354	19,04	2186511	309013	12,38	273649	80,96	48055899	35254894	42,32

TABEL 4 : VERGELIJKENDE ANALYSE VAN DE TWEE BEREKENINGSMETHODES VOOR DE BELASTING
PER KLASSE GEZAMENLIJK BELASTBAAR INKOMEN (1000F)

D U I T S T A A L G E B I E D

KLASSEN GEZAMENLIJK BELASTBAAR INKOMEN (1000F)	BEREKENING VOLGENS HET STELSEL VAN DE SAMENVOEGING		BEREKENING VOLGENS HET STELSEL VAN GESCHIEDEN TAXATIE					
	BELAST- BARE GRONDSLAG	VERMIND. BASIS- BELASTING	BELASTINGPFLICHTIGE		ECHTGENOTE		SAMEN	
			BELAST- BARE GRONOSLAG	BELASTING	BELAST- BARE GRONDSLAG	BELASTING	BELAS- TINGCOM- PLEMENT	VERMIND. BASIS- BELASTING
0	1	2	3	4	5	6	7	8
1. < 65								
2. 65 -< 110	8716	302	7484	224	5151	101		319
3. 110 -< 140	17132	1070	15307	979	7366	162		1081
4. 140 -< 170	37663	3048	34558	3127	14082	342		3211
5. 170 -< 200	38444	3757	34373	3794	14408	509		3959
6. 200 -< 230	54183	6145	47511	6045	19534	902		6341
7. 230 -< 260	75736	9825	66654	9619	24666	1281		9930
8. 260 -< 290	99148	14650	88309	14492	29615	1432	15	14484
9. 290 -< 320	130312	21393	113150	20311	39265	2558	25	20776
10. 320 -< 350	155550	28117	131983	25300	47924	3626	3075	29593
11. 350 -< 400	285326	56699	233070	47782	93050	8549	20106	71855
12. 400 -< 450	261206	57980	206041	45476	88274	9928	31049	82725
13. 450 -< 500	259954	63597	197850	46084	92091	11977	41570	96625
14. 500 -< 650	611393	166419	439384	110858	230989	39185	131909	276214
15. 650 -< 800	374970	111476	275103	78765	128343	26156	101853	203350
16. 800 -< 1000	235903	75080	183374	57737	67073	14588	73784	144024
17. 1000 -< 1300	190560	65403	153849	52958	45985	11176	65352	127759
18. 1300 -< 1600	108952	40268	91770	34269	21393	5549	40933	79842
19. 1600 -< 2000	81880	32153	72138	28581	12253	3485	32079	63735
20. 2000 & +	306082	139548	276620	126656	34448	12063	127721	265365
T O T A A L	3333110	896931	2668529	713055	1015908	153568	669471	1501189

DUITS TAALGEBIED

K L A S S E N	W E E R H O U D E N B E L A S T I N G									
	G E S C H E I D E N T A X A T I E					G E C U M U L E E R D E T A X A T I E				
	AANTAL	%	BELASTING	VOORDELEN		AANTAL	%	BELASTING	VOORDELEN	
	AANGIFTEN			BEDRAG	%	AANGIFTEN			BEDRAG	%
0	9	10	11	12	13	14	15	16	17	18
1.										
2.	27	29,67	66	40	37,74	64	70,33	196	57	22,53
3.	47	34,81	291	98	25,19	88	65,19	681	109	13,80
4.	65	26,53	803	120	13,02	180	73,47	2126	282	11,71
5.	65	31,25	1101	162	12,83	143	68,75	2494	364	12,74
6.	91	36,25	2169	243	10,07	160	63,75	3733	439	10,52
7.	124	40,13	3714	521	12,31	185	59,87	5590	626	10,07
8.	172	47,78	6634	914	12,11	188	52,22	7102	748	9,53
9.	218	51,05	10194	1649	13,92	209	48,95	9550	1032	9,75
10.	169	36,34	9744	1042	9,66	296	63,66	17332	2518	12,69
11.	31	4,07	2278	102	4,29	730	95,93	54319	15258	21,93
12.	2	0,32	196	2	1,01	614	99,68	57781	24748	29,99
13.	1	0,18	112	11	3,94	547	99,82	63474	33039	34,23
14.	2	0,19	236	59	20,00	1074	99,81	166124	109854	39,81
15.	1	0,19	212			520	99,81	111264	91874	45,23
16.	1	0,38	242	24	9,02	265	99,62	74814	68968	47,97
17.						169	100,00	65403	62356	48,81
18.						76	100,00	40268	39574	49,57
19.						46	100,00	32153	31582	49,55
20.						91	100,00	139548	125816	47,41
	1016	15,25	37993	4986	11,60	5645	84,75	853952	609245	41,64

TABEL 4 : VERGELIJKENDE ANALYSE VAN DE TWEE BEREKENINGSMETHODES VOOR DE BELASTING
PER KLASSE GEZAMENLIJK BELASTBAAR INKOMEN (1000F)

BRUSSELS GEWEST

KLASSEN GEZAMENLIJK BELASTBAAR INKOMEN (1000F)	BEREKENING VOLGENS HET STELSEL VAN DE SAAMENVOEGING		BEREKENING VOLGENS HET STELSEL VAN GESCHIEDEN TAXATIE					
	BELAST- BARE GRONDSLAG	VERMIND. BASIS- BELASTING	BELASTINGPLICHTIGE		ECHTGENOTE		SAMEN	
			BELAST- BARE GRONDSLAG	BELASTING	BELAST- BARE GRONDSLAG	BELASTING	BELAS- TINGCOM- PLEMENT	VERMIND. BASIS- BELASTING
0	1	2	3	4	5	6	7	8
1. < 65	3343		613		6794	300		291
2. 65 -< 110	146700	4959	117319	2692	107338	2244		4781
3. 110 -< 140	248175	15859	199232	10634	147338	4569		14702
4. 140 -< 170	388491	33187	307491	23246	208699	9145	14	31100
5. 170 -< 200	474339	49806	363224	34287	245634	14461	11	46747
6. 200 -< 230	627662	76576	477525	53787	303765	21437	341	72390
7. 230 -< 260	825484	114200	625023	80414	380240	30634	280	106222
8. 260 -< 290	1074892	168007	816761	119917	468350	41676	625	153949
9. 290 -< 320	1371492	238334	1050582	171678	565784	53265	1885	215342
10. 320 -< 350	1555225	292845	1189179	212332	619770	63020	36670	297151
11. 350 -< 400	3217574	665823	2399414	464075	1288599	149229	230914	813216
12. 400 -< 450	3832406	876798	2769252	576512	1561072	205399	462902	1207625
13. 450 -< 500	4149481	1031100	2925395	649536	1707374	251649	663263	1527756
14. 500 -< 650	11876125	3264527	8092584	1987983	4936909	879625	2552882	5325728
15. 650 -< 800	9193306	2771322	6178076	1703732	3721739	796836	2502461	4942111
16. 800 -< 1000	8493980	2747164	5774604	1742223	3244653	781746	2664165	5139096
17. 1000 -< 1300	7221925	2525958	5161715	1709471	2410090	626770	2508015	4807571
18. 1300 -< 1600	3661059	1372533	2796061	1009831	1004657	273104	1363811	2629156
19. 1600 -< 2000	2660645	1048809	2110906	812266	630781	179948	1033230	2015313
20. 2000 & +	5918132	2681769	5130258	2311777	884041	291407	2393569	4981933
T O T A A L	66940435	19979577	48485214	13676393	24443627	4676466	16415039	34332181

BRUSSELS GEWEST

K L A S S E N	W E E R H O U D E N B E L A S T I N G									
	G E S C H E I D E N T A X A T I E					G E C U M U L E E R D E T A X A T I E				
	AANTAL	%	BELASTING	VOORDELEN		AANTAL	%	BELASTING	VOORDELEN	
	AANGIFTEN			BEDRAG	%	AANGIFTEN			BEDRAG	%
0	9	10	11	12	13	14	15	16	17	18
1.						71	100,00		291	100,00
2.	884	57,44	1843	1497	44,82	655	42,56	1620	1318	44,86
3.	1230	62,31	7801	2582	24,87	744	37,69	5477	1424	20,63
4.	1566	62,27	17815	4047	18,51	949	37,73	11325	1960	14,75
5.	1761	68,82	30179	5415	15,21	798	31,18	14212	2356	14,22
6.	2032	69,66	47537	7251	13,23	885	30,34	21788	3065	12,33
7.	2451	72,84	74312	11580	13,48	914	27,16	28308	3602	11,29
8.	2920	74,78	110373	18728	14,51	985	25,22	38906	4670	10,72
9.	3458	76,95	159238	28815	15,32	1036	23,05	50281	5823	10,38
10.	2288	49,31	133795	15593	10,44	2352	50,69	143456	19899	12,18
11.	610	7,12	44188	3653	7,64	7961	92,88	617982	151046	19,64
12.	142	1,57	12591	1637	11,51	8874	98,43	862570	332464	27,82
13.	61	0,70	6699	693	9,37	8681	99,30	1023707	497349	32,70
14.	98	0,47	13645	1527	10,06	20751	99,53	3249355	2062728	38,83
15.	28	0,22	5669	363	6,02	12762	99,78	2765291	2171151	43,98
16.	17	0,18	4609	285	5,82	9533	99,82	2742270	2392216	46,59
17.	11	0,17	4022	169	4,03	6390	99,83	2521766	2281782	47,50
18.	7	0,27	3545	154	4,16	2554	99,73	1368834	1256778	47,87
19.	3	0,20	2060	63	2,97	1499	99,80	1046686	966567	48,01
20.	2	0,11	2544	13	0,51	1788	99,89	2679212	2300177	46,19
	19569	17,83	682467	104065	13,23	90182	82,17	19193046	14456668	42,96

TABEL 4 : VERGELIJKENDE ANALYSE VAN DE TWEE BEREKENINGSMETHODES VOOR DE BELASTING
PER KLASSE GEZAMENLIJK BELASTBAAR INKOMEN (1000F)

P R O V I N C I E A N T W E R P E N

KLASSEN GEZAMENLIJK BELASTBAAR INKOMEN (1000F)	BEREKENING VOLGENS HET STELSEL VAN DE SAHENVVOEGING		BEREKENING VOLGENS HET STELSEL VAN GESCHEIDEN TAXATIE					
	BELAST- BARE GRONDSLAG	VERMIND. BASIS- BELASTING	BELASTINGPLICHTIGE		ECHTGENOTE		SAMEN	
			BELAST- BARE GRONDSLAG	BELASTING	BELAST- BARE GRONDSLAG	BELASTING	BELAS- TINGCOM- PLEMENT	VERMIND. BASIS- BELASTING
0	1	2	3	4	5	6	7	8
1. < 65	2619		768		4875	159		156
2. 65 -< 110	132404	4453	108927	2639	91938	1651		4157
3. 110 -< 140	341985	22061	299769	18897	164641	3646		21573
4. 140 -< 170	473229	40318	402239	33056	223622	7133		38246
5. 170 -< 200	633534	66057	524378	53412	286367	12786	70	62908
6. 200 -< 230	825425	98903	681991	81772	341985	18325	125	94581
7. 230 -< 260	1098719	151042	906698	124410	425485	26408	91	142346
8. 260 -< 290	1616788	250481	1335123	206609	591035	40658	398	232759
9. 290 -< 320	2197832	378459	1826909	315302	756674	54512	877	348331
10. 320 -< 350	2788684	522616	2311772	434310	926297	71830	62330	537889
11. 350 -< 400	5713944	1181230	4620730	941477	1922941	177205	410688	1465883
12. 400 -< 450	7006305	1601497	5431368	1184757	2479372	280221	854396	2241755
13. 450 -< 500	7695664	1906368	5741069	1319657	2849741	377117	1243115	2862525
14. 500 -< 650	21260045	5804471	15154200	3800604	8176526	1350706	4594746	9550462
15. 650 -< 800	13965312	4161001	9715339	2712436	5327706	1095686	3818366	7505021
16. 800 -< 1000	10430818	3324378	7345777	2239128	3735136	871748	3277122	6299066
17. 1000 -< 1300	7070755	2436363	5305755	1776988	2112502	524679	2470954	4717494
18. 1300 -< 1600	3375300	1253751	2743233	1007512	760750	194578	1258509	2436999
19. 1600 -< 2000	2417830	943509	2059960	805898	432274	115484	950620	1856553
20. 2000 & +	6571481	2973921	6030686	2751154	648665	197664	2817829	5736427
T O T A A L	95618673	27120879	72546692	19810020	32258532	5422197	21760235	46155133

PROVINCIE ANTWERPEN

K L A S S E N	W E E R H O U D E N B E L A S T I N G									
	G E S C H E I D E N T A X A T I E					G E C U M U L E E R D E T A X A T I E				
	AANTAL AANGIFTEN	%	BELASTING	VOORDELEN		AANTAL AANGIFTEN	%	BELASTING	VOORDELEN	
				BEDRAG	%				BEDRAG	%
0	9	10	11	12	13	14	15	16	17	18
1.						54	100,00		156	100,00
2.	786	56,67	1556	1370	46,82	601	43,33	1526	1075	41,33
3.	1231	45,93	7831	2568	24,69	1449	54,07	11662	2080	15,14
4.	1786	58,23	20428	4150	16,89	1281	41,77	15740	2078	11,66
5.	2216	64,80	37983	6242	14,11	1204	35,20	21832	3093	12,41
6.	2415	63,07	56415	7947	12,35	1414	36,93	34542	3625	9,50
7.	2983	66,69	90663	13272	12,77	1490	33,31	47108	4576	8,85
8.	4084	69,60	155514	24590	13,65	1784	30,40	70376	6869	8,89
9.	5283	73,44	247692	38487	13,45	1911	26,56	92280	8359	8,31
10.	3432	41,25	201795	20672	9,29	4887	58,75	300149	35945	10,69
11.	604	3,97	44101	2520	5,41	14616	96,03	1134608	287173	20,20
12.	86	0,52	7745	1009	11,53	16387	99,48	1592743	641266	28,70
13.	50	0,31	5583	469	7,75	16155	99,69	1900316	956626	33,48
14.	78	0,21	11202	864	7,16	37358	99,79	5792405	3746855	39,28
15.	20	0,10	4034	265	6,16	19470	99,90	4156702	3344285	44,58
16.	12	0,10	3283	111	3,27	11768	99,90	3320984	2974801	47,25
17.	6	0,09	2374	60	2,47	6311	99,91	2433929	2281191	48,38
18.	2	0,08	1027	54	5,00	2359	99,92	1252671	1183301	48,58
19.	3	0,22	1895	106	5,30	1363	99,78	941508	913150	49,24
20.						1976	100,00	2973921	2762506	48,16
	25077	14,85	901121	124755	12,16	143838	85,15	26095002	19159010	42,34

TABEL 4 : VERGELIJKENDE ANALYSE VAN DE TWEE BEREKENINGSMETHODES VOOR DE BELASTING
PER KLASSE GEZAMENLIJK BELASTBAAR INKOMEN (1000F)

P R O V I N C I E B R A B A N T

KLASSEN GEZAMENLIJK BELASTBAAR INKOMEN (1000F)	BEREKENING VOLGENS HET STELSEL VAN DE SAMENVOEGING		BEREKENING VOLGENS HET STELSEL VAN GESCHIEDEN TAXATIE					
	BELAST- BARE GRONDSLAG	VERMIND. BASIS- BELASTING	BELASTINGPFLICHTIGE		ECHTGENOTE		SAMEN	
			BELAST- BARE GRONDSLAG	BELASTING	BELAST- BARE GRONDSLAG	BELASTING	BELAS- TINGCOM- PLEMENT	VERMIND. BASIS- BELASTING
0	1	2	3	4	5	6	7	8
1. < 65	6622		675		13803	843	288	1101
2. 65 -< 110	275931	9172	224056	5183	197667	3803		8665
3. 110 -< 140	512619	32905	429143	25029	275276	7686	1033	32479
4. 140 -< 170	802169	68398	660496	52342	399465	15598	659	65639
5. 170 -< 200	955452	100342	752940	73364	472803	25636	33	94702
6. 200 -< 230	1256169	153070	987651	114301	573170	37365	366	145330
7. 230 -< 260	1705544	236586	1347639	179682	725049	52877	382	221781
8. 260 -< 290	2318460	362855	1834281	277626	932532	75641	1006	335660
9. 290 -< 320	3037034	527492	2420489	406934	1151725	98211	2890	481217
10. 320 -< 350	3643627	688601	2872853	523420	1359284	127836	82718	699314
11. 350 -< 400	7580102	1571617	5817668	1145493	2862781	309742	544256	1923697
12. 400 -< 450	9410112	2157749	6897913	1445459	3730333	474425	1142768	2970342
13. 450 -< 500	10381216	2573483	7360666	1635291	4228509	612856	1667550	3818087
14. 500 -< 650	29441451	8058236	20119391	4937718	12184152	2149566	6364714	13193838
15. 650 -< 800	22209353	6645509	14925036	4110750	8994606	1920444	6080367	11932612
16. 800 -< 1000	19759134	6342058	13487126	4072673	7499542	1793266	6230708	11952460
17. 1000 -< 1300	15833732	5500857	11359907	3761842	5247000	1354459	5543754	10559264
18. 1300 -< 1600	7579281	2830093	5853380	2119921	2016327	540147	2851455	5467989
19. 1600 -< 2000	5295201	2079582	4245770	1637914	1211533	342259	2081885	4036689
20. 2000 & +	10980001	4949815	9621162	4326963	1542567	495883	4554215	9341294
T O T A A L	52983209	44888420	11218243	30851905	55618125	10438542	37151046	77282161

PROVINCIE BRABANT

K L A S S E N	W E E R H O U D E N B E L A S T I N G									
	G E S C H E I D E N T A X A T I E					G E C U M U L E E R D E T A X A T I E				
	AANTAL AANGIFTEN	%	BELASTING	VOORDELEN		AANTAL AANGIFTEN	%	BELASTING	VOORDELEN	
				BEDRAG	%				BEDRAG	%
0	9	10	11	12	13	14	15	16	17	18
1.						138	100,00		1101	100,00
2.	1676	57,79	3373	2864	45,91	1224	42,21	2934	2358	44,56
3.	2203	54,40	14058	4544	24,43	1847	45,60	14303	4118	22,35
4.	2989	57,37	34420	7456	17,80	2221	42,63	26523	4697	15,05
5.	3462	67,15	59353	10333	14,83	1694	32,85	30656	4693	13,28
6.	3900	66,80	91284	13476	12,86	1938	33,20	48310	5736	10,61
7.	4862	69,93	147966	22217	13,05	2091	30,07	66403	7412	10,04
8.	6106	72,52	232381	37599	13,93	2314	27,48	92876	10403	10,07
9.	7469	75,04	347273	58975	14,52	2484	24,96	121244	12699	9,48
10.	5180	47,66	304290	33519	9,92	5689	52,34	350791	44232	11,20
11.	1153	5,71	83910	5942	6,61	19029	94,29	1481765	358021	19,46
12.	222	1,00	19837	2461	11,04	21910	99,00	2135451	815054	27,62
13.	113	0,52	12392	1247	9,14	21757	99,48	2559844	1245852	32,74
14.	158	0,31	22314	2320	9,42	51560	99,69	8033602	5137922	39,01
15.	39	0,13	7915	476	5,67	30878	99,87	6637117	5287580	44,34
16.	26	0,12	7086	401	5,36	22209	99,88	6334570	5610804	46,97
17.	17	0,12	6139	350	5,39	14057	99,88	5494368	5058757	47,94
18.	10	0,19	5135	197	3,70	5292	99,81	2824761	2638093	48,29
19.	4	0,13	2831	74	2,55	2984	99,87	2076678	1957181	48,52
20.	7	0,21	9155	169	1,81	3394	99,79	4940490	4391649	47,06
	39596	15,57	1411113	204621	12,66	214710	84,43	43272686	32598362	42,97

TABEL 4 : VERGELIJKENDE ANALYSE VAN DE TWEE BEREKENINGSMETHODES VOOR DE BELASTING
PER KLASSE GEZAMENLIJK BELASTBAAR INKOMEN (1000F)

PROVINCIE HENEGOUWEN

KLASSEN GEZAMENLIJK BELASTBAAR INKOMEN (1000F)	BEREKENING VOLGENS HET STELSEL VAN DE SAMENVOEGING		BEREKENING VOLGENS HET STELSEL VAN GESCHIEDEN TAXATIE					
	BELAST- BARE GRONDSLAG	VERMIND. BASIS- BELASTING	BELASTINGPLICHTIGE		ECHTGENOTE		SAMEN	
			BELAST- BARE GRONDSLAG	BELASTING	BELAST- BARE GRONDSLAG	BELASTING	BELAS- TINGCOM- PLEMENT	VERMIND. BASIS- BELASTING
0	1	2	3	4	5	6	7	8
1. < 65	2513		610		4717	204		191
2. 65 -< 110	220735	7391	187160	4581	151120	1898		6219
3. 110 -< 140	453607	28119	390901	23134	234731	4715		26563
4. 140 -< 170	591322	49219	495773	39285	290613	9137		46000
5. 170 -< 200	678441	69854	548856	54151	323777	14919	28	65512
6. 200 -< 230	904484	108419	718008	82881	409220	24525	25	101912
7. 230 -< 260	1232743	168521	993636	133371	507679	33077	85	157272
8. 260 -< 290	1688208	262053	1359278	206071	659930	48063	332	239992
9. 290 -< 320	2174825	374720	1749403	294178	812845	64541	1088	339240
10. 320 -< 350	2591383	485406	2061375	376033	952494	84654	60144	494262
11. 350 -< 400	5057117	1042262	3915101	771243	1885117	194509	366363	1278765
12. 400 -< 450	5723901	1306934	4232343	889577	2237809	276276	700059	1807572
13. 450 -< 500	5689395	1404039	4061239	905205	2293461	326256	918698	2093868
14. 500 -< 650	13950323	3802038	9526311	2327966	5791927	1016858	3010256	6228828
15. 650 -< 800	9145679	2727680	6045374	1650990	3809589	828128	2510749	4911686
16. 800 -< 1000	7126287	2279891	4751470	1421684	2822007	687996	2248916	4302658
17. 1000 -< 1300	5145511	1784821	3681124	1218337	1718646	446169	1814400	3444995
18. 1300 -< 1600	2330850	869891	1822596	662354	598792	159242	879592	1687846
19. 1600 -< 2000	1803691	707032	1514460	590856	344883	93435	718581	1393040
20. 2000 & +	3647530	1628637	3300832	1478876	411809	121854	1564562	3151284
T O T A A L	70158547	19106930	51355851	13130772	26261366	4436455	14793879	31777706

PROVINCIE HENEGOUWEN

K L A S S E N	W E E R H O U D E N B E L A S T I N G									
	G E S C H E I D E N T A X A T I E					G E C U M U L E E R D E T A X A T I E				
	AANTAL	%	BELASTING	VOORDELEN		AANTAL	%	BELASTING	VOORDELEN	
	AANGIFTEN			BEDRAG	%	AANGIFTEN			BEDRAG	%
0	9	10	11	12	13	14	15	16	17	18
1.						50	100,00		191	100,00
2.	1420	61,87	3011	2419	44,55	875	38,13	1961	1247	38,87
3.	2024	56,60	12723	4070	24,24	1552	43,40	11326	2514	18,16
4.	2435	63,43	27490	5694	17,16	1404	36,57	16035	2475	13,37
5.	2622	71,52	44723	7248	13,95	1044	28,48	17884	2906	13,98
6.	2991	71,27	69885	9773	12,27	1206	28,73	28762	3266	10,20
7.	3687	73,40	111964	15590	12,22	1336	26,60	40967	4341	9,58
8.	4717	77,00	180267	27397	13,19	1409	23,00	54389	5336	8,93
9.	5661	79,47	263644	42422	13,86	1462	20,53	68654	6941	9,18
10.	3575	46,25	209165	22556	9,73	4154	53,75	253685	31412	11,02
11.	680	5,04	49466	2713	5,20	12799	94,96	990083	239216	19,46
12.	57	0,42	5172	562	9,80	13419	99,58	1301201	501199	27,81
13.	43	0,36	4565	577	11,22	11947	99,64	1398897	690405	33,04
14.	50	0,20	7146	706	8,99	24584	99,80	3794187	2427496	39,02
15.	4	0,03	771	84	9,82	12752	99,97	2726826	2184089	44,47
16.	6	0,07	1637	67	3,93	8035	99,93	2278188	2022834	47,03
17.	1	0,02	404	13	3,11	4579	99,98	1784403	1660187	48,20
18.	2	0,12	1000	51	4,85	1632	99,88	868839	818007	48,49
19.	1	0,10	787	1	0,13	1013	99,90	706244	686009	49,27
20.						1178	100,00	1628637	1522647	48,32
	29976	21,98	993819	141943	12,50	106430	78,02	17971167	12812720	41,62

TABEL 4 : VERGELIJKENDE ANALYSE VAN DE TWEE BEREKENINGSMETHODES VOOR DE BELASTING PER KLASSE GEZAMENLIJK BELASTBAAR INKOMEN (1000F)

P R O V I N C I E L U I K

KLASSEN GEZAMENLIJK BELASTBAAR INKOMEN (1000F)	BEREKENING VOLGENS HET STELSEL VAN DE SAHENVVOEGING		BEREKENING VOLGENS HET STELSEL VAN GESCHIEDEN TAXATIE					
	BELAST- BARE GRONDSLAG	VERMIND. BASIS- BELASTING	BELASTINGPLICHTIGE		ECHTGENOTE		SAMEN	
			BELAST- BARE GRONDSLAG	BELASTING	BELAST- BARE GRONDSLAG	BELASTING	BELAS- TINGCOM- PLEMENT	VERMIND. BASIS- BELASTING
0	1	2	3	4	5	6	7	8
1. < 65	1791		548		3679	181	71	247
2. 65 -< 110	143243	4874	119355	2793	99422	1478		4150
3. 110 -< 140	270540	17095	228972	13059	145278	3316		15740
4. 140 -< 170	403925	34457	338386	27198	195770	6736		32402
5. 170 -< 200	477718	49533	389013	39091	222739	10798		47359
6. 200 -< 230	605687	72309	493293	58376	260694	14820	1	69060
7. 230 -< 260	865793	118940	713232	97919	337420	21072	51	112219
8. 260 -< 290	1175905	182149	967503	149593	436682	30167	174	169232
9. 290 -< 320	1564034	268436	1274213	218076	564693	45178	564	247253
10. 320 -< 350	1943148	362672	1580361	294523	675805	57877	43878	374210
11. 350 -< 400	3854303	790321	3083801	626336	1331076	129873	274872	985284
12. 400 -< 450	4538969	1031153	3507386	765091	1617883	187185	550916	1450525
13. 450 -< 500	4760168	1171199	3538329	813290	1775018	240682	766444	1769500
14. 500 -< 650	12897524	3511802	9121972	2282662	5031264	853428	2792222	5805494
15. 650 -< 800	8630396	2572937	5857734	1619098	3437882	731793	2362998	4639855
16. 800 -< 1000	6691704	2140945	4567172	1378846	2542267	614476	2107509	4048661
17. 1000 -< 1300	4896713	1697074	3570377	1188766	1566622	404632	1709897	3270477
18. 1300 -< 1600	2423279	903943	1901019	692640	615027	165564	915314	1758990
19. 1600 -< 2000	1720600	674150	1458644	569580	314978	84111	682620	1326731
20. 2000 & +	3618271	1621324	3274897	1472134	406468	123318	1534291	3116185
T O T A A L	61483710	17225313	45986206	12309072	21580668	3726684	13741821	29243573

PROVINCIE LUIK

K L A S S E N	W E E R H O U D E N B E L A S T I N G									
	G E S C H E I D E N T A X A T I E					G E C U M U L E E R D E T A X A T I E				
	AANTAL AANGIFTEN	%	BELASTING	VOORDELEN		AANTAL AANGIFTEN	%	BELASTING	VOORDELEN	
				BEDRAG	%				BEDRAG	%
0	9	10	11	12	13	14	15	16	17	18
1.						38	100,00		247	100,00
2.	929	61,93	1820	1612	46,97	571	38,07	1442	888	38,11
3.	1282	59,74	7936	2757	25,78	864	40,26	6402	1402	17,97
4.	1521	57,92	17169	3736	17,87	1105	42,08	13551	1681	11,04
5.	1626	63,00	27912	4658	14,30	955	37,00	16962	2485	12,78
6.	1802	64,01	42275	5845	12,15	1013	35,99	24189	2595	9,69
7.	2363	67,05	72152	10364	12,56	1161	32,95	36424	3643	9,09
8.	3017	70,67	115472	17611	13,23	1252	29,33	49066	4693	8,73
9.	3728	72,83	174959	27884	13,75	1391	27,17	65593	6701	9,27
10.	2398	41,38	140490	14604	9,42	3397	58,62	207578	26142	11,19
11.	464	4,52	33682	2255	6,27	9808	95,48	754383	197218	20,72
12.	62	0,58	5672	679	10,69	10619	99,42	1024802	420051	29,07
13.	33	0,33	3507	583	14,25	9995	99,67	1167109	598884	33,91
14.	35	0,15	4752	495	9,44	22661	99,85	3506555	2294187	39,55
15.	7	0,06	1407	69	4,67	12035	99,94	2571460	2066988	44,56
16.	9	0,12	2605	86	3,20	7537	99,88	2138255	1907802	47,15
17.	5	0,11	1861	102	5,20	4358	99,89	1695112	1573505	48,14
18.	3	0,18	1544	11	0,71	1691	99,82	902389	855057	48,65
19.						967	100,00	674150	652582	49,19
20.	2	0,17	3381	26	0,76	1152	99,83	1617917	1494887	48,02
	19286	17,24	658596	93377	12,42	92570	82,76	16473340	12111637	42,37

TABEL 4 : VERGELIJKENDE ANALYSE VAN DE TWEE BEREKENINGSMETHODES VOOR DE BELASTING
PER KLASSE GEZAMENLIJK BELASTBAAR INKOMEN (1000F)

PROVINCIE LIMBURG

KLASSEN GEZAMENLIJK BELASTBAAR INKOMEN (1000F)	BEREKENING VOLGENS HET STELSEL VAN DE SAMENVOEGING		BEREKENING VOLGENS HET STELSEL VAN GESCHIEDEN TAXATIE					
	BELAST- BARE GRONDSLAG	VERMIND. BASIS- BELASTING	BELASTINGPFLICHTIGE		ECHTGENOTE		SAMEN	
			BELAST- BARE GRONDSLAG	BELASTING	BELAST- BARE GRONDSLAG	BELASTING	BELAS- TINGCOM- PLEMENT	VERMIND. BASIS- BELASTING
0	1	2	3	4	5	6	7	8
1. < 65	741		207		1374	46		46
2. 65 -< 110	56961	1799	47742	1223	38446	606		1739
3. 110 -< 140	172781	10180	152291	9637	81342	1753		10607
4. 140 -< 170	249819	20001	212225	17317	118832	3820	54	19718
5. 170 -< 200	313438	31344	258681	26338	143526	6567	18	30645
6. 200 -< 230	425745	49767	352566	42318	176106	9403	15	48095
7. 230 -< 260	597114	80314	497069	68632	228358	13415	38	76353
8. 260 -< 290	959653	146572	803514	125218	342125	21326	97	136366
9. 290 -< 320	1331125	225731	1109736	190951	457842	31234	241	206919
10. 320 -< 350	1587931	293212	1307983	244021	537460	42037	36022	302425
11. 350 -< 400	3282788	669298	2632241	532289	1128934	105794	239688	835671
12. 400 -< 450	3854684	869400	2979114	646620	1376159	155124	473687	1226529
13. 450 -< 500	3785370	926737	2784525	632848	1442316	195054	613584	1397415
14. 500 -< 650	8516226	2290457	6013685	1498449	3336052	564123	1840637	3806342
15. 650 -< 800	4794273	1409701	3249914	896485	1915382	408532	1315411	2567088
16. 800 -< 1000	3450612	1085778	2417328	734750	1249867	295574	1087413	2080436
17. 1000 -< 1300	2159897	735399	1612805	540078	654118	164978	760080	1442656
18. 1300 -< 1600	924201	340122	771828	285500	187852	47040	350137	674204
19. 1600 -< 2000	627158	243771	563082	222388	83645	19483	250131	487397
20. 2000 & +	2143541	971809	2002571	918362	176553	52210	931498	1891728
T O T A A L	39234060	10401391	29769106	7633423	13676290	2138120	7898749	17242377

PROVINCIE LIMBURG

K L A S S E N	W E E R H O U D E N B E L A S T I N G									
	G E S C H E I D E N T A X A T I E					G E C U M U L E E R D E T A X A T I E				
	AANTAL AANGIFTEN	%	BELASTING	VOORDELEN		AANTAL AANGIFTEN	%	BELASTING	VOORDELEN	
				BEDRAG	%				BEDRAG	%
0	9	10	11	12	13	14	15	16	17	18
1.						15	100,00		46	100,00
2.	312	52,44	654	522	44,39	283	47,56	623	462	42,54
3.	539	39,78	3335	1034	23,67	816	60,22	5811	1461	20,09
4.	859	53,02	9679	1850	16,05	761	46,98	8472	1566	15,60
5.	1009	59,56	16940	2625	13,42	685	40,44	11779	1926	14,05
6.	1202	60,86	27958	3617	11,46	773	39,14	18192	1945	9,66
7.	1612	66,34	49075	6619	11,88	818	33,66	24621	2657	9,74
8.	2544	73,08	96842	13842	12,51	937	26,92	35888	3635	9,20
9.	3387	77,68	157165	23457	12,99	973	22,32	45108	4646	9,34
10.	2042	43,08	119418	11655	8,89	2698	56,92	162138	20868	11,40
11.	315	3,60	22870	978	4,10	8426	96,40	645450	167351	20,59
12.	11	0,12	1017	84	7,63	9065	99,88	868299	357212	29,15
13.	4	0,05	426	60	12,35	7982	99,95	926251	470738	33,70
14.	14	0,09	2097	196	8,55	15046	99,91	2288164	1516081	39,85
15.	4	0,06	835	23	2,68	6696	99,94	1408842	1157411	45,10
16.	3	0,08	853	27	3,07	3910	99,92	1084898	994685	47,83
17.	2	0,10	830	44	5,03	1929	99,90	734525	707301	49,06
18.						648	100,00	340122	334083	49,55
19.	1	0,28	641	3	0,47	353	99,72	243127	243629	50,05
20.						644	100,00	971809	919919	48,63
	13860	17,93	510634	66636	11,54	63458	82,07	9824120	6907623	41,28

TABEL 4 : VERGELIJKENDE ANALYSE VAN DE TWEE BEREKENINGSMETHODES VOOR DE BELASTING
PER KLASSE GEZAMENLIJK BELASTBAAR INKOMEN (1000F)

PROVINCIE LUXEMBURG

KLASSEN GEZAMENLIJK BELASTBAAR INKOMEN (1000F)	BEREKENING VOLGENS HET STELSEL VAN DE SAMENVOEGING		BEREKENING VOLGENS HET STELSEL VAN GESCHIEDEN TAXATIE					
	BELAST- BARE GRONDSLAG	VERMIND. BASIS- BELASTING	BELASTINGPFLICHTIGE		ECHTGENOTE		SAMEN	
			BELAST- BARE GRONDSLAG	BELASTING	BELAST- BARE GRONDSLAG	BELASTING	BELAS- TINGCOM- PLEMENT	VERMIND. BASIS- BELASTING
0	1	2	3	4	5	6	7	8
1. < 65	323		149		510	12		12
2. 65 -< 110	18022	577	15344	454	10651	229		652
3. 110 -< 140	69482	4013	63533	4424	26147	638		4680
4. 140 -< 170	142749	11523	128881	11155	56549	1349		11644
5. 170 -< 200	136373	13301	115836	12096	58500	2379		13328
6. 200 -< 230	180453	20885	152824	18703	70244	3462		20524
7. 230 -< 260	228484	29567	196247	27661	79056	4268	82	29266
8. 260 -< 290	287188	43134	245734	39278	94441	5990	31	41767
9. 290 -< 320	332114	54425	281041	48903	107497	7376	50	51391
10. 320 -< 350	384921	69263	325314	61907	119502	8873	8052	72943
11. 350 -< 400	711383	140220	573934	116862	237747	23289	48156	176577
12. 400 -< 450	733851	162457	561105	121259	265812	31813	87855	230164
13. 450 -< 500	703423	168787	520913	119517	262890	36594	111925	258134
14. 500 -< 650	1718050	454330	1239719	313414	643276	109340	367936	766450
15. 650 -< 800	1209613	352030	854192	240081	467829	93845	330664	648713
16. 800 -< 1000	990223	309555	706005	217336	343590	81009	311583	597413
17. 1000 -< 1300	714462	244555	554279	187682	195438	47752	249900	478725
18. 1300 -< 1600	364735	134595	309549	114892	69045	16857	136581	265358
19. 1600 -< 2000	251837	97970	227439	90001	32232	7168	100201	195413
20. 2000 & +	473650	210076	452401	202810	29695	6501	201692	409143
T O T A A L	9651335	2521263	7526440	1948434	3150653	488743	1954710	4272297

PROVINCIE LUXEMBURG

K L A S S E N	W E E R H O U D E N B E L A S T I N G									
	G E S C H E I D E N T A X A T I E					G E C U M U L E E R D E T A X A T I E				
	AANTAL	%	BELASTING	VOORDELEN		AANTAL	%	BELASTING	VOORDELEN	
	AANGIFTEN			BEDRAG	%	AANGIFTEN			BEDRAG	%
0	9	10	11	12	13	14	15	16	17	18
1.						6	100,00		12	100,00
2.	61	32,28	113	113	50,00	128	67,72	351	188	34,88
3.	108	20,07	716	202	22,00	430	79,93	3095	869	21,92
4.	359	38,35	4152	720	14,78	577	61,65	6650	841	11,23
5.	399	54,21	6748	991	12,81	337	45,79	5563	1017	15,46
6.	461	55,01	10693	1367	11,33	377	44,99	8825	1006	10,23
7.	481	51,66	14509	1892	11,54	450	48,34	13166	1591	10,78
8.	566	54,27	21520	3149	12,77	477	45,73	18465	1782	8,80
9.	671	61,67	30766	5072	14,15	417	38,33	18587	2038	9,83
10.	425	36,99	24864	2538	9,26	724	63,01	41862	6217	12,93
11.	90	4,73	6633	316	4,55	1811	95,27	133271	36673	21,58
12.	8	0,46	677	147	17,84	1719	99,54	161633	67854	29,57
13.	4	0,27	431	35	7,53	1480	99,73	168321	89382	34,68
14.	2	0,07	298	18	5,70	3030	99,93	454014	312138	40,74
15.	1	0,06	197			1687	99,94	351833	296683	45,75
16.						1116	100,00	309555	287858	48,18
17.						638	100,00	244555	234170	48,92
18.						256	100,00	134595	130764	49,28
19.						141	100,00	97970	97443	49,87
20.						159	100,00	210076	199067	48,65
	3636	18,55	122316	16560	11,92	15960	81,45	2382387	1767593	42,59

TABEL 4 : VERGELIJKENDE ANALYSE VAN DE TWEE BEREKENINGSMETHODES VOOR DE BELASTING
PER KLASSE GEZAMENLIJK BELASTBAAR INKOMEN (1000F)

P R O V I N C I E N A M E N

KLASSEN GEZAMENLIJK BELASTBAAR INKOMEN (1000F)	BEREKENING VOLGENS HET STELSEL VAN DE SAMENVOEGING		BEREKENING VOLGENS HET STELSEL VAN GESCHIEDEN TAXATIE					
	BELAST- BARE GRONDSLAG	VERMIND. BASIS- BELASTING	BELASTINGPLICHTIGE		ECHTGENOTE		SAMEN	
			BELAST- BARE GRONDSLAG	BELASTING	BELAST- BARE GRONDSLAG	BELASTING	BELAS- TINGCOM- PLEMENT	VERMIND. BASIS- BELASTING
0	1	2	3	4	5	6	7	8
1. < 65	588		41		1219	62		60
2. 65 -< 110	37737	1199	30982	774	26607	506		1236
3. 110 -< 140	96942	5991	83076	5169	49033	1388	392	6577
4. 140 -< 170	150647	12718	127517	10406	70968	2463		12223
5. 170 -< 200	187706	19260	155385	15887	84697	3878		18626
6. 200 -< 230	255632	30515	213688	25896	103853	5272		29380
7. 230 -< 260	330551	44868	273661	37969	127640	8086	33	43158
8. 260 -< 290	474434	73069	396738	62020	169218	11011	80	68426
9. 290 -< 320	609952	103303	495940	84041	222270	17265	282	94632
10. 320 -< 350	750857	138357	610310	113108	262431	22073	16927	142683
11. 350 -< 400	1414211	287198	1122298	225540	496129	49042	101094	357839
12. 400 -< 450	1621812	365312	1214965	258385	615943	75600	196945	511212
13. 450 -< 500	1758674	429546	1272974	287301	689500	98189	282648	648090
14. 500 -< 650	4227016	1134949	2977976	742705	1661026	286718	910537	1891077
15. 650 -< 800	3043078	896070	2102339	585750	1174972	248736	833305	1634617
16. 800 -< 1000	2527774	798564	1757970	534288	927832	221097	798092	1527356
17. 1000 -< 1300	1801760	619480	1347011	451601	543430	136502	632669	1205546
18. 1300 -< 1600	842903	312081	685412	252268	190031	49141	315135	609701
19. 1600 -< 2000	562805	218789	499968	197197	80282	19629	224462	437109
20. 2000 & +	1479100	669395	1368292	624805	134896	39172	604078	1261794
T O T A A L	22174178	6160663	16736543	4515107	7631975	1295830	4916678	10501344

P R O V I N C I E N A M E N

K L A S S E N	W E E R H O U D E N B E L A S T I N G									
	G E S C H E I D E N T A X A T I E					G E C U M U L E E R D E T A X A T I E				
	AANTAL	%	BELASTING	VOORDELEN		AANTAL	%	BELASTING	VOORDELEN	
	AANGIFTEN			BEDRAG	%	AANGIFTEN			BEDRAG	%
0	9	10	11	12	13	14	15	16	17	18
1.						12	100,00		60	100,00
2.	207	51,88	433	319	42,42	192	48,12	448	355	44,21
3.	347	45,54	2248	667	22,88	415	54,46	3077	1252	28,92
4.	518	52,97	5965	1202	16,77	460	47,03	5551	707	11,30
5.	620	61,14	10590	1666	13,61	394	38,86	7001	1035	12,88
6.	735	62,03	17322	2213	11,33	450	37,97	10980	1078	8,94
7.	837	62,14	25687	3508	12,02	510	37,86	15673	1799	10,30
8.	1194	69,30	45892	6666	12,68	529	30,70	20511	2024	8,98
9.	1463	73,15	67516	11191	14,22	537	26,85	24596	2520	9,29
10.	1000	44,64	58416	6051	9,39	1240	55,36	73891	10377	12,31
11.	159	4,22	11519	716	5,85	3609	95,78	274963	71357	20,60
12.	22	0,58	1928	282	12,75	3794	99,42	363101	146183	28,70
13.	14	0,38	1602	118	6,86	3689	99,62	427827	218661	33,82
14.	12	0,16	1757	145	7,62	7446	99,84	1133046	756274	40,03
15.	7	0,17	1398	99	6,61	4235	99,83	894572	738647	45,23
16.	3	0,11	863	49	5,37	2849	99,89	797652	728842	47,75
17.						1604	100,00	619480	586066	48,61
18.	1	0,17	592	27	4,36	587	99,83	311461	297648	48,87
19.						317	100,00	218789	218320	49,95
20.	1	0,23	816	11	1,33	437	99,77	668568	592411	46,98
	7140	17,65	254543	34933	12,07	33306	82,35	5871186	4375615	42,70

TABEL 4 : VERGELIJKENDE ANALYSE VAN DE TWEE BEREKENINGSMETHODES VOOR DE BELASTING
PER KLASSE GEZAMENLIJK BELASTBAAR INKOMEN (1000F)

PROVINCIE OOST-VLAANDEREN

KLASSEN GEZAMENLIJK BELASTBAAR INKOMEN (1000F)	BEREKENING VOLGENS HET STELSEL VAN DE SAMENVOEGING		BEREKENING VOLGENS HET STELSEL VAN GESCHIEDEN TAXATIE					
	BELAST- BARE GRONDSLAG	VERMIND. BASIS- BELASTING	BELASTINGPFLICHTIGE		ECHTGENOTE		SAMEN	
			BELAST- BARE GRONDSLAG	BELASTING	BELAST- BARE GRONDSLAG	BELASTING	BELAS- TINGCOM- PLEMENT	VERMIND. BASIS- BELASTING
0	1	2	3	4	5	6	7	8
1. < 65	3085		803		5922	190	40	223
2. 65 -< 110	176957	5921	149172	3406	123375	1609		4868
3. 110 -< 140	430529	26980	388758	25810	182874	3541		27652
4. 140 -< 170	596605	49883	520198	43557	264949	7573		48308
5. 170 -< 200	657561	67250	547562	56025	294343	12885		64900
6. 200 -< 230	840066	100302	688791	82445	355363	20056	186	96672
7. 230 -< 260	1112490	152266	924530	127528	425376	25784	71	144264
8. 260 -< 290	1553102	241586	1290309	201097	559829	38043	167	225247
9. 290 -< 320	2118067	366677	1753958	301599	735730	53475	985	335510
10. 320 -< 350	2726901	513397	2227491	412576	941746	75857	61706	522018
11. 350 -< 400	5891294	1221981	4614580	911695	2136489	209617	427743	1488588
12. 400 -< 450	7501816	1723887	5609882	1183018	2866125	339155	917507	2365462
13. 450 -< 500	7853531	1948340	5666932	1268333	3102703	427255	1267021	2887790
14. 500 -< 650	18301163	4982306	12891330	3203951	7201662	1205601	3942465	8178791
15. 650 -< 800	11224244	3327060	7766115	2162775	4327319	896003	3071060	6020828
16. 800 -< 1000	8527768	2711864	6047844	1849105	3012389	699475	2683237	5154102
17. 1000 -< 1300	5913397	2035294	4466793	1501416	1737468	431127	2071618	3955070
18. 1300 -< 1600	2885580	1071526	2350411	864374	646201	165302	1082277	2091363
19. 1600 -< 2000	2069141	806474	1797925	706709	335223	86695	812356	1591669
20. 2000 & +	5529928	2488439	5071223	2298402	552783	162396	2347906	4785356
T O T A A L	85913225	23841432	64774607	17203820	29807868	4861638	18686345	39988681

PROVINCIE OOST-VLAANDEREN

K L A S S E N	W E E R H O U D E N B E L A S T I N G									
	G E S C H E I D E N T A X A T I E					G E C U M U L E E R D E T A X A T I E				
	AANTAL	%	BELASTING	VOORDELEN		AANTAL	%	BELASTING	VOORDELEN	
	AANGIFTEN			BEDRAG	%	AANGIFTEN			BEDRAG	%
0	9	10	11	12	13	14	15	16	17	18
1.						65	100,00		223	100,00
2.	1218	65,34	2343	2091	47,16	646	34,66	1487	1038	41,11
3.	1253	37,35	8052	2529	23,90	2102	62,65	16399	3200	16,33
4.	1970	50,62	22763	4469	16,41	1922	49,38	22651	2895	11,33
5.	2173	61,16	37122	5952	13,82	1380	38,84	24176	3602	12,97
6.	2437	62,49	57044	7641	11,81	1463	37,51	35617	4011	10,12
7.	2944	65,03	89880	12667	12,35	1583	34,97	49719	4665	8,58
8.	3854	68,37	147462	22807	13,39	1783	31,63	71317	6468	8,32
9.	5169	74,57	241943	39226	13,95	1763	25,43	85508	8059	8,61
10.	3759	46,23	220844	23338	9,56	4372	53,77	269216	31958	10,61
11.	727	4,64	53202	2368	4,26	14955	95,36	1166410	268976	18,74
12.	71	0,40	6548	563	7,92	17575	99,60	1716775	642139	27,22
13.	45	0,27	4833	448	8,48	16514	99,73	1943059	939898	32,60
14.	47	0,15	6869	393	5,41	32301	99,85	4975044	3196879	39,12
15.	10	0,06	2050	109	5,05	15663	99,94	3324901	2693877	44,76
16.	9	0,09	2475	103	4,00	9608	99,91	2709286	2442341	47,41
17.	2	0,04	722	37	4,87	5263	99,96	2034534	1919814	48,55
18.	1	0,05	479	9	1,84	2015	99,95	1071038	1019846	48,78
19.						1166	100,00	806474	785195	49,33
20.	1	0,06	2852	50	1,72	1708	99,94	2485537	2296967	48,03
	25690	16,10	907483	124801	12,09	133847	83,90	22809148	16272049	41,64

TABEL 4 : VERGELIJKENDE ANALYSE VAN DE TWEE BEREKENINGSMETHODES VOOR DE BELASTING
PER KLASSE GEZAMENLIJK BELASTBAAR INKOMEN (1000F)

PROVINCI E W E S T - V L A A N D E R E N

KLASSEN GEZAMENLIJK BELASTBAAR INKOMEN (1000F)	BEREKENING VOLGENS HET STELSEL VAN DE SAMENVOEGING		BEREKENING VOLGENS HET STELSEL VAN GESCHIEDEN TAXATIE					
	BELAST- BARE GRONDSLAG	VERMIND. BASIS- BELASTING	BELASTINGPFLICHTIGE		ECHTGENOTE		SAMEN	
			BELAST- BARE GRONDSLAG	BELASTING	BELAST- BARE GRONDSLAG	BELASTING	BELAS- TINGCOM- PLEMENT	VERMIND. BASIS- BELASTING
0	1	2	3	4	5	6	7	8
1. < 65	2636		872		4620	149		143
2. 65 -< 110	124210	3912	103839	2542	83658	1489		3894
3. 110 -< 140	394025	24094	363616	25062	149952	2692	49	25953
4. 140 -< 170	536320	43682	474042	40139	228327	6014		43152
5. 170 -< 200	592574	59946	498002	51108	258772	10773		57910
6. 200 -< 230	733640	86673	607413	72643	302321	16144	25	83266
7. 230 -< 260	1032601	139376	861710	119076	388402	23376	46	133308
8. 260 -< 290	1429192	219607	1206510	189872	493872	31155	191	206775
9. 290 -< 320	1919282	327579	1627073	283388	625417	40216	421	303064
10. 320 -< 350	2424880	452193	2010469	375682	805357	60798	53612	462451
11. 350 -< 400	4966550	1022886	3917459	776160	1774365	169417	357120	1247805
12. 400 -< 450	6177036	1411350	4589463	960409	2390925	283282	751551	1930019
13. 450 -< 500	6279241	1551125	4498031	998077	2514308	346323	1009072	2290580
14. 500 -< 650	13210647	3563547	9337838	2318710	5169451	862666	2813244	5853906
15. 650 -< 800	7228347	2124620	5165756	1458730	2620453	532047	1959368	3868348
16. 800 -< 1000	5562113	1754082	4135273	1284285	1773092	397428	1737352	3359112
17. 1000 -< 1300	4054373	1390236	3245104	1108749	1007714	233745	1398176	2702972
18. 1300 -< 1600	2115084	781622	1823883	679999	372615	85319	785481	1533283
19. 1600 -< 2000	1712684	665944	1540487	608736	225129	51876	661053	1309110
20. 2000 & +	6007506	2742652	5605762	2582014	495589	143741	2565683	5265831
T O T A A L	66502940	18365128	51612601	13935382	21684341	3298650	14092444	30680885

PROVINCIE WEST-VLAANDEREN

K L A S S E N	W E E R H O U D E N B E L A S T I N G									
	G E S C H E I D E N T A X A T I E					G E C U M U L E E R D E T A X A T I E				
	AANTAL AANGIFTEN	%	BELASTING	VOORDELEN		AANTAL AANGIFTEN	%	BELASTING	VOORDELEN	
				BEDRAG	%				BEDRAG	%
0	9	10	11	12	13	14	15	16	17	18
1.						51	100,00		143	100,00
2.	634	48,18	1285	1035	44,61	682	51,82	1592	1017	38,97
3.	868	28,37	5622	1659	22,79	2192	71,63	16813	3518	17,30
4.	1654	47,16	18973	3458	15,42	1853	52,84	21251	2929	12,11
5.	1928	60,33	32609	5099	13,52	1268	39,67	22239	3063	12,11
6.	2127	62,39	49292	6496	11,64	1282	37,61	30885	3090	9,10
7.	2615	62,16	78988	10989	12,21	1592	37,84	49399	4922	9,06
8.	3390	65,36	129167	19297	13,00	1797	34,64	71143	6465	8,33
9.	4467	71,11	208240	32055	13,34	1815	28,89	87284	7540	7,95
10.	3216	44,47	188924	19150	9,20	4016	55,53	244119	29408	10,75
11.	623	4,71	45238	2450	5,14	12601	95,29	975199	227368	18,91
12.	77	0,53	6964	605	7,99	14454	99,47	1403781	519274	27,00
13.	32	0,24	3609	280	7,20	13209	99,76	1547237	739734	32,35
14.	58	0,25	8329	752	8,28	23375	99,75	3554466	2291110	39,19
15.	14	0,14	2914	182	5,88	10078	99,86	2121524	1743911	45,12
16.	7	0,11	1980	102	4,90	6261	99,89	1752000	1605132	47,81
17.	7	0,19	2521	126	4,76	3593	99,81	1387589	1312862	48,62
18.						1478	100,00	781622	751661	49,02
19.	1	0,10	628	14	2,18	965	99,90	665302	643180	49,15
20.						1715	100,00	2742652	2523179	47,92
	21718	17,24	785283	103749	11,67	104277	82,76	17476096	12419507	41,54

TABEL 4 : VERGELIJKENDE ANALYSE VAN DE TWEE BEREKENINGSMETHODES VOOR DE BELASTING PER KLASSE GEZAMENLIJK BELASTBAAR INKOMEN (1000F)

P R O V I N C I E A N T W E R P E N
A R R O N D I S S E M E N T A N T W E R P E N

KLASSEN GEZAMENLIJK BELASTBAAR INKOMEN (1000F)	BEREKENING VOLGENS HET STELSEL VAN DE SAMENVOEGING		BEREKENING VOLGENS HET STELSEL VAN GESCHIEDEN TAXATIE					
	BELAST- BARE GRONDSLAG	VERMIND. BASIS- BELASTING	BELASTINGPlichtige		ECHTGENOTE		SAMEN	
			BELAST- BARE GRONDSLAG	BELASTING	BELAST- BARE GRONDSLAG	BELASTING	BELAS- TINGCOM- PLEMENT	VERMIND. BASIS- BELASTING
0	1	2	3	4	5	6	7	8
1. < 65	1500		425		2811	95		95
2. 65 -< 110	72444	2495	58868	1410	50720	986		2336
3. 110 -< 140	179023	11585	153828	9331	91411	2255		11138
4. 140 -< 170	248811	21456	208902	17024	120374	4143		20235
5. 170 -< 200	331860	35012	272407	27779	152018	7345	70	33552
6. 200 -< 230	428259	52093	352981	42397	178572	9858	125	49778
7. 230 -< 260	523583	72895	429075	58854	205362	13500	65	68843
8. 260 -< 290	768837	120857	628776	97184	286773	21126	360	112566
9. 290 -< 320	1003824	175922	829313	143472	350450	26821	563	162176
10. 320 -< 350	1251593	238485	1031066	193821	422312	34588	27776	244422
11. 350 -< 400	2683765	561789	2180625	447716	891075	83048	190695	695054
12. 400 -< 450	3418434	787593	2673516	589167	1184531	133873	413992	1102170
13. 450 -< 500	3956974	986204	2995298	696623	1421579	184773	637492	1482054
14. 500 -< 650	12110496	3327794	8722714	2206366	4562143	746803	2623856	5475749
15. 650 -< 800	8829924	2644365	6157124	1721450	3352796	685837	2415142	4753799
16. 800 -< 1000	6763310	2164969	4752338	1447663	2431286	567721	2121996	4085506
17. 1000 -< 1300	4650429	1606829	3451335	1151968	1426941	357839	1624451	3100838
18. 1300 -< 1600	2213087	823899	1782331	653115	514512	133180	821125	1593011
19. 1600 -< 2000	1533060	599494	1292166	504271	287681	77913	600010	1173328
20. 2000 & +	4181896	1894615	3811461	1737765	438103	136575	1783868	3640180
T O T A A L	55151109	16128350	41784549	11747374	18371448	3228277	13261584	27806829

PROVINCIE ANTWERPEN
ARRONDISSEMENT ANTWERPEN

K L A S S E N	M E E R H O U D E N B E L A S T I N G									
	G E S C H E I D E N T A X A T I E					G E C U M U L E E R D E T A X A T I E				
	AANTAL AANGIFTEN	%	BELASTING	VOORDELEN		AANTAL AANGIFTEN	%	BELASTING	VOORDELEN	
				BEDRAG	%				BEDRAG	%
0	9	10	11	12	13	14	15	16	17	18
1.						31	100,00		95	100,00
2.	435	57,39	885	774	46,65	323	42,61	836	614	42,32
3.	704	49,93	4424	1513	25,48	706	50,07	5648	1066	15,87
4.	944	58,60	10840	2288	17,43	667	41,40	8328	1067	11,36
5.	1111	62,03	19241	3229	14,37	680	37,97	12542	1769	12,36
6.	1240	62,41	29138	4168	12,51	747	37,59	18787	1853	8,98
7.	1384	64,89	42314	6308	12,97	749	35,11	24273	2256	8,50
8.	1895	67,87	72685	11832	14,00	897	32,13	36340	3541	8,88
9.	2322	70,71	109880	17954	14,04	962	29,29	48089	4207	8,04
10.	1602	42,90	94826	10085	9,61	2132	57,10	133574	16022	10,71
11.	341	4,77	24879	1645	6,20	6808	95,23	535266	134910	20,13
12.	65	0,81	5825	820	12,34	7969	99,19	780949	315397	28,77
13.	35	0,42	3937	300	7,08	8296	99,58	981967	496150	33,57
14.	49	0,23	7057	593	7,75	21207	99,77	3320144	2148548	39,29
15.	16	0,13	3200	210	6,16	12297	99,87	2640954	2109645	44,41
16.	8	0,10	2196	80	3,51	7627	99,90	2162693	1920617	47,04
17.	4	0,10	1606	36	2,19	4151	99,90	1605188	1494044	48,21
18.	2	0,13	1027	54	5,00	1545	99,87	822818	769166	48,31
19.						866	100,00	599494	573834	48,91
20.						1249	100,00	1894615	1745565	47,95
	12157	13,20	433958	61887	12,48	79909	86,80	15632505	11740367	42,89

PROVINCIE ANTWERPEN
ARRONDISSEMENT MECHELEN

K L A S S E N	W E E R H O U D E N B E L A S T I N G									
	G E S C H E I D E N T A X A T I E					G E C U M U L E E R D E T A X A T I E				
	AANTAL AANGIFTEN	%	BELASTING	VOORDELEN		AANTAL AANGIFTEN	%	BELASTING	VOORDELEN	
				BEDRAG	%				BEDRAG	%
0	9	10	11	12	13	14	15	16	17	18
1.						9	100,00		22	100,00
2.	175	58,33	332	297	47,29	125	41,67	325	211	39,29
3.	243	45,76	1554	499	24,31	288	54,24	2387	352	12,85
4.	365	56,77	4201	833	16,54	278	43,23	3466	441	11,29
5.	480	67,04	8215	1350	14,12	236	32,96	4363	536	10,94
6.	490	63,39	11475	1659	12,63	283	36,61	6846	773	10,15
7.	677	69,72	20468	3167	13,40	294	30,28	9328	944	9,19
8.	818	70,09	31131	5150	14,19	349	29,91	14059	1251	8,17
9.	1080	75,05	50638	8121	13,82	359	24,95	17438	1482	7,83
10.	753	42,35	44160	4471	9,19	1025	57,65	63745	7168	10,11
11.	125	3,87	9165	491	5,08	3104	96,13	242357	58858	19,54
12.	14	0,41	1302	97	6,94	3440	99,59	335287	131155	28,12
13.	5	0,15	581	26	4,28	3377	99,85	398098	196133	33,01
14.	15	0,20	2200	89	3,89	7433	99,80	1146924	734075	39,03
15.	1	0,03	207	29	12,29	3608	99,97	769695	620451	44,63
16.	1	0,05	260	11	4,04	2117	99,95	597529	537916	47,37
17.						1098	100,00	425274	396924	48,28
18.						430	100,00	228520	217593	48,78
19.						242	100,00	166477	163905	49,61
20.						337	100,00	510590	477146	48,31
	5242	15,57	185889	26290	12,39	28432	84,43	4942711	3547335	41,78

TABEL 4 : VERGELIJKENDE ANALYSE VAN DE TWEE BEREKENINGSMETHODES VOOR DE BELASTING
PER KLASSE GEZAMELIJK BELASTBAAR INKOMEN (1000F)

PROVINCIE ANTWERPEN
ARRONDISSEMENT MECHELEN

KLASSEN GEZAMELIJK BELASTBAAR INKOMEN (1000F)	BEREKENING VOLGENS HET STELSEL VAN DE SAMENVOEGING		BEREKENING VOLGENS HET STELSEL VAN GESCHIEDEN TAXATIE					
	BELAST- BARE GRONDSLAG	VERMIND. BASIS- BELASTING	BELASTINGPLICHTIGE		ECHTGENOTE		SAMEN	
			BELAST- BARE GRONDSLAG	BELASTING	BELAST- BARE GRONDSLAG	BELASTING	BELAS- TINGCOM- PLEMENT	VERMIND. BASIS- BELASTING
0	1	2	3	4	5	6	7	8
1. < 65	488		187		805	25		22
2. 65 -< 110	28592	954	23866	581	19575	311		869
3. 110 -< 140	68009	4440	60427	3865	31477	595		4293
4. 140 -< 170	99139	8501	85833	7197	44755	1297		8108
5. 170 -< 200	132450	13927	110424	11257	58833	2491		13113
6. 200 -< 230	166579	19979	137045	16358	69063	3832		19093
7. 230 -< 260	238341	32964	194616	26385	94296	6055	27	30741
8. 260 -< 290	321435	50341	265230	40947	117363	8124		46441
9. 290 -< 320	439178	76198	364953	62686	151024	10725	138	69559
10. 320 -< 350	595850	112377	493420	92508	197671	15419	13101	115073
11. 350 -< 400	1212624	252013	970516	196075	417817	39591	87031	310380
12. 400 -< 450	1469079	336686	1129234	243900	529147	60002	179364	467743
13. 450 -< 500	1606610	398705	1174159	265562	619339	84043	260536	594811
14. 500 -< 650	4217386	1149213	2959321	733792	1669795	280234	908194	1883199
15. 650 -< 800	2587726	769931	1773560	492165	1013895	213119	708330	1390353
16. 800 -< 1000	1877347	597801	1307785	397338	686806	161829	593072	1135706
17. 1000 -< 1300	1230927	425274	911060	304231	380702	95464	431486	822198
18. 1300 -< 1600	614770	228520	495643	181694	142829	36892	231734	446113
19. 1600 -< 2000	427941	166477	363162	142125	78163	21121	170271	330382
20. 2000 & +	1126696	510590	1029128	470165	116284	36636	486116	987736
T O T A A L	18461169	5154890	13849570	3688833	6439639	1077804	4069451	8675935

TABEL 4 : VERGELIJKENDE ANALYSE VAN DE TWEE BEREKENINGSMETHODES VOOR DE BELASTING
PER KLASSE GEZAMENLIJK BELASTBAAR INKOMEN (1000F)

PROVINCIE ANTWERPEN
ARRONDISSEMENT TURNHOUT

KLASSEN GEZAMENLIJK BELASTBAAR INKOMEN (1000F)	BEREKENING VOLGENS HET STELSEL VAN DE SAHENVVOEGING		BEREKENING VOLGENS HET STELSEL VAN GESCHIEDEN TAXATIE					
	BELAST- BARE GRONDSLAG	VERMIND. BASIS- BELASTING	BELASTINGSP LICHTIGE		ECHTGENOTE		SAMEN	
			BELAST- BARE GRONDSLAG	BELASTING	BELAST- BARE GRONDSLAG	BELASTING	BELAS- TINGCOM- PLEMENT	VERMIND. BASIS- BELASTING
0	1	2	3	4	5	6	7	8
1. < 65	630		156		1258	39		39
2. 65 -< 110	31368	1004	26192	647	21644	354		953
3. 110 -< 140	94952	6036	85514	5702	41753	797		6142
4. 140 -< 170	125279	10362	107505	8836	58494	1693		9903
5. 170 -< 200	169224	17118	141547	14376	75516	2950		16243
6. 200 -< 230	230587	26831	191965	23018	94350	4636		25710
7. 230 -< 260	336795	45184	283007	39170	125828	6853		42763
8. 260 -< 290	526517	79283	441116	68478	186898	11408	39	73752
9. 290 -< 320	754831	126339	632643	109144	255200	16967	177	116597
10. 320 -< 350	941240	171754	787286	147981	306314	21822	21453	178394
11. 350 -< 400	1817555	367427	1469589	297687	614050	54566	132961	460449
12. 400 -< 450	2118793	477218	1628618	351690	765694	86347	261039	671841
13. 450 -< 500	2132080	521460	1571611	357472	808823	108300	345037	785660
14. 500 -< 650	4932162	1327464	3472165	860446	1944588	323669	1062696	2191514
15. 650 -< 800	2547662	746705	1784654	498822	961015	196730	694894	1360869
16. 800 -< 1000	1790160	561608	1285654	394127	617044	142198	562054	1077856
17. 1000 -< 1300	1189399	404260	943361	320789	304859	71376	415016	794459
18. 1300 -< 1600	547443	201332	465259	172703	103410	24506	205650	397875
19. 1600 -< 2000	456828	177538	404631	159502	66430	16451	180339	352843
20. 2000 & +	1262889	568716	1190096	543224	94278	24454	547844	1108511
T O T A A L	22006394	5837639	16912573	4373813	7447445	1116116	4429200	9672370

P R O V I N C I E A N T W E R P E N
A R R O N D I S S E M E N T T U R N H O U T

K L A S S E N	W E E R H O U D E N B E L A S T I N G									
	G E S C H E I D E N T A X A T I E					G E C U M U L E E R D E , T A X A T I E				
	AANTAL AANGIFTEN	%	BELASTING	VOORDELEN		AANTAL AANGIFTEN	%	BELASTING	VOORDELEN	
				BEDRAG	%				BEDRAG	%
0	9	10	11	12	13	14	15	16	17	18
1.						14	100,00		39	100,00
2.	176	53,50	339	300	46,95	153	46,50	365	249	40,55
3.	284	38,43	1853	555	23,05	455	61,57	3628	661	15,41
4.	477	58,67	5386	1029	16,04	336	41,33	3946	570	12,62
5.	625	68,46	10528	1663	13,64	288	31,54	4927	787	13,77
6.	685	64,08	15803	2120	11,83	384	35,92	8908	999	10,08
7.	922	67,35	27881	3796	11,98	447	32,65	13507	1376	9,25
8.	1371	71,82	51698	7608	12,83	538	28,18	19976	2077	9,42
9.	1881	76,12	87174	12412	12,46	590	23,88	26752	2670	9,07
10.	1077	38,37	62810	6115	8,87	1730	61,63	102829	12755	11,04
11.	138	2,85	10058	384	3,68	4704	97,15	356985	93406	20,74
12.	7	0,14	619	92	12,94	4978	99,86	476507	194715	29,01
13.	10	0,22	1066	143	11,83	4482	99,78	520251	264343	33,69
14.	14	0,16	1945	182	8,56	8718	99,84	1325336	864232	39,47
15.	3	0,08	628	25	3,83	3565	99,92	746052	614189	45,15
16.	3	0,15	826	20	2,36	2024	99,85	560762	516268	47,93
17.	2	0,19	768	25	3,15	1062	99,81	403468	390223	49,17
18.						384	100,00	201332	196542	49,40
19.	3	1,16	1895	106	5,30	255	98,84	175538	175411	49,98
20.						390	100,00	568716	539795	48,70
	7678	17,78	281275	36577	11,51	35497	82,22	5519787	3871308	41,22

TABEL 4 : VERGELIJKENDE ANALYSE VAN DE TWEE BEREKENINGSMETHODES VOOR DE BELASTING
PER KLASSE GEZAMENLIJK BELASTBAAR INKOMEN (1000F)

PROVINCIE BRABANT
ARRONDISSEMENT BRUSSEL - HOOFDSTAD

KLASSEN GEZAMENLIJK BELASTBAAR INKOMEN (1000F)	BEREKENING VOLGENS HET STELSEL VAN DE SAMENVOEGING		BEREKENING VOLGENS HET STELSEL VAN GESCHIEDEN TAXATIE					
	BELAST- BARE GRONDSLAG	VERMIND. BASIS- BELASTING	BELASTINGPLICHTIGE		ECHTGENOTE		SAMEN	
			BELAST- BARE GRONDSLAG	BELASTING	BELAST- BARE GRONDSLAG	BELASTING	BELAS- TINGCOM- PLEMENT	VERMIND. BASIS- BELASTING
0	1	2	3	4	5	6	7	8
1. < 65	3343		613		6794	300		291
2. 65 -< 110	146700	4959	117319	2692	107338	2244		4781
3. 110 -< 140	248175	15859	199232	10634	147338	4569		14702
4. 140 -< 170	388491	33187	307491	23246	208699	9145	14	31100
5. 170 -< 200	474339	49806	363224	34287	245634	14461	11	46747
6. 200 -< 230	627662	76576	477525	53787	303765	21437	341	72390
7. 230 -< 260	825484	114200	625023	80414	380240	30634	280	106222
8. 260 -< 290	1074892	168007	816761	119917	468350	41676	625	153949
9. 290 -< 320	1371492	238334	1050582	171678	565784	53265	1885	215342
10. 320 -< 350	1555225	292845	1189179	212332	619770	63020	36670	297151
11. 350 -< 400	3217574	665823	2399414	464075	1288599	149229	230914	813216
12. 400 -< 450	3832406	876798	2769252	576512	1561072	205399	462902	1207625
13. 450 -< 500	4149481	1031100	2925395	649536	1707374	251649	663263	1527756
14. 500 -< 650	11876125	3264527	8092584	1987983	4936909	879625	2552882	5325728
15. 650 -< 800	9193306	2771322	6178076	1703732	3721739	796836	2502461	4942111
16. 800 -< 1000	8493980	2747164	5774604	1742223	3244653	781746	2664165	5139096
17. 1000 -< 1300	7221925	2525958	5161715	1709471	2410090	626770	2508015	4807571
18. 1300 -< 1600	3661059	1372533	2796061	1009831	1004657	273104	1363811	2629156
19. 1600 -< 2000	2660645	1048809	2110906	812266	630781	179948	1033230	2015313
20. 2000 & +	5918132	2681769	5130258	2311777	864041	291407	2393569	4981933
T O T A A L	66940435	19979577	48485214	13676393	24443627	4676466	16415039	34332181

PROVINCIE BRABANT
ARRONDISSEMENT BRUSSEL - HOOFDSTAD

K L A S S E N	W E E R H O U D E N B E L A S T I N G									
	G E S C H E I D E N T A X A T I E					G E C U M U L E E R D E T A X A T I E				
	AANTAL AANGIFTEN	%	BELASTING	VOORDELEN		AANTAL AANGIFTEN	%	BELASTING	VOORDELEN	
				BEDRAG	%				BEDRAG	%
0	9	10	11	12	13	14	15	16	17	18
1.						71	100,00		291	100,00
2.	884	57,44	1843	1497	44,82	655	42,56	1620	1318	44,86
3.	1230	62,31	7801	2582	24,87	744	37,69	5477	1424	20,63
4.	1566	62,27	17815	4047	18,51	949	37,73	11325	1960	14,75
5.	1761	68,82	30179	5415	15,21	798	31,18	14212	2356	14,22
6.	2032	69,66	47537	7251	13,23	885	30,34	21788	3065	12,33
7.	2451	72,84	74312	11580	13,48	914	27,16	28308	3602	11,29
8.	2920	74,78	110373	18728	14,51	985	25,22	38906	4670	10,72
9.	3458	76,95	159238	28815	15,32	1036	23,05	50281	5823	10,38
10.	2288	49,31	133795	15593	10,44	2352	50,69	143456	19399	12,18
11.	610	7,12	44188	3653	7,64	7961	92,88	617982	151046	19,64
12.	142	1,57	12591	1637	11,51	8874	98,43	862570	332464	27,82
13.	61	0,70	6699	693	9,37	8681	99,30	1023707	497349	32,70
14.	98	0,47	13645	1527	10,06	20751	99,53	3249355	2062728	38,83
15.	28	0,22	5669	363	6,02	12762	99,76	2765291	2171151	43,98
16.	17	0,18	4609	285	5,82	9533	99,82	2742270	2392216	46,59
17.	11	0,17	4022	169	4,03	6390	99,83	2521766	2281782	47,50
18.	7	0,27	3545	154	4,16	2554	99,73	1368834	1256778	47,87
19.	3	0,20	2060	63	2,97	1499	99,80	1046686	966567	48,01
20.	2	0,11	2544	13	0,51	1738	99,89	2679212	2300177	46,19
	19569	17,83	682467	104065	13,23	90182	82,17	19193046	14454668	42,96

TABEL 4 : VERGELIJKENDE ANALYSE VAN DE TWEE BEREKENINGSMETHODES VOOR DE BELASTING
PER KLASSE GEZAMENLIJK BELASTBAAR INKOMEN (1000F)

PROVINCIE BRABANT
ARRONDISSEMENT HALLE - VILVOORDE

KLASSEN GEZAMENLIJK BELASTBAAR INKOMEN (1000F)	BEREKENING VOLGENS HET STELSEL VAN DE SAMENVOEGING		BEREKENING VOLGENS HET STELSEL VAN GESCEIDEN TAXATIE					
	BELAST- BARE GRONDSLAG	VERMIND. BASIS- BELASTING	BELASTINGPFLICHTIGE		ECHTGENOTE		SAMEN	
			BELAST- BARE GRONDSLAG	BELASTING	BELAST- BARE GRONDSLAG	BELASTING	BELAS- TINGCOM- PLEMENT	VERMIND. BASIS- BELASTING
0	1	2	3	4	5	6	7	8
1. < 65	1494		-589		3915	454	288	723
2. 65 -< 110	54048	1810	44715	1010	38042	605		1556
3. 110 -< 140	104346	6737	90792	5540	51006	1157	1033	7484
4. 140 -< 170	167417	14351	143487	11897	76141	2584		13838
5. 170 -< 200	190802	20165	153928	15401	90770	4561	2	19100
6. 200 -< 230	256544	31351	207511	24598	110144	6670	25	29897
7. 230 -< 260	341521	47712	282243	38828	131955	8221	103	44929
8. 260 -< 290	485214	76479	398488	61849	179205	12885	145	71006
9. 290 -< 320	682572	118906	560171	95949	241010	18571	377	108774
10. 320 -< 350	875251	166293	703312	129545	312458	27551	19630	168620
11. 350 -< 400	1805944	375632	1412261	230947	654808	66816	129682	459232
12. 400 -< 450	2418219	556310	1787108	375237	943213	116667	295237	763657
13. 450 -< 500	2781839	688749	1970236	436265	1135259	163198	448486	1020852
14. 500 -< 650	8172576	2235917	5563175	1359475	3404203	599650	1773258	3659288
15. 650 -< 800	6279913	1872548	4233608	1167190	2530549	536366	1726486	3374886
16. 800 -< 1000	5492961	1755461	3754955	1133606	2080542	495143	1738350	3322341
17. 1000 -< 1300	4211776	1457913	3006151	993099	1412821	364622	1426528	2814733
18. 1300 -< 1600	1738100	647038	1340920	485879	464113	124031	660745	1259180
19. 1600 -< 2000	1235516	484039	998651	386186	274872	77044	492308	948762
20. 2000 & +	2326497	1045331	2038406	915063	327930	105515	991604	2003346
T O T A A L	39622550	11602792	28689527	7917565	14462955	2732311	9764265	20092204

PROVINCIE BRABANT
ARRONDISSEMENT HALLE - VILVOORDE

K L A S S E N	W E E R H O U D E N B E L A S T I N G									
	G E S C H E I D E N T A X A T I E					G E C U M U L E E R D E T A X A T I E .				
	AANTAL AANGIFTEN	%	BELASTING	VOORDELEN		AANTAL AANGIFTEN	%	BELASTING	VOORDELEN	
				BEDRAG	%				BEDRAG	%
0	9	10	11	12	13	14	15	16	17	18
1.						32	100,00		723	100,00
2.	368	64,79	686	644	48,42	200	35,21	479	390	44,83
3.	423	51,33	2670	861	24,38	401	48,67	3206	1608	33,40
4.	560	51,33	6582	1373	17,26	531	48,67	6396	860	11,85
5.	684	66,47	11738	1977	14,41	345	33,53	6450	912	12,39
6.	754	63,26	17660	2587	12,76	438	36,74	11083	1134	9,28
7.	932	67,00	28515	4131	12,65	459	33,00	15066	1348	8,21
8.	1238	70,26	47356	7579	13,80	524	29,74	21544	2106	8,90
9.	1661	74,28	77864	12818	14,14	575	25,72	28224	2686	8,69
10.	1241	47,57	73450	7728	9,52	1368	52,43	85114	10055	10,57
11.	245	5,10	17929	1046	5,51	4561	94,90	356658	84646	19,18
12.	35	0,62	3138	408	11,51	5648	99,38	552764	207755	27,32
13.	26	0,44	2845	241	7,81	5832	99,56	685663	332343	32,65
14.	38	0,26	5451	446	7,56	14313	99,74	2230019	1423818	38,97
15.	6	0,07	1178	59	4,77	8738	99,93	1871312	1502397	44,53
16.	3	0,05	823	36	4,19	6187	99,95	1754601	1566916	47,17
17.	3	0,08	1088	102	8,57	3749	99,92	1456723	1356922	48,23
18.						1214	100,00	647038	612142	48,61
19.						696	100,00	484089	464673	48,98
20.	2	0,27	3633	78	2,10	729	99,73	1041620	958092	47,91
	8219	12,69	302627	42116	12,22	56540	87,31	11258049	8531527	43,11

TABEL 4 : VERGELIJKENDE ANALYSE VAN DE TWEE BEREKENINGSMETHODES VOOR DE BELASTING
PER KLASSE GEZAMENLIJK BELASTBAAR INKOMEN (1000F)

PROVINCIE BRABANT
ARRONDISSEMENT LEUVEN

KLASSEN GEZAMENLIJK BELASTBAAR INKOMEN (1000F)	BEREKENING VOLGENS HET STELSEL VAN DE SAMENVOEGING		BEREKENING VOLGENS HET STELSEL VAN GESCHIEDEN TAXATIE					
	BELAST- BARE GRONDSLAG	VERMIND. BASIS- BELASTING	BELASTINGPFLICHTIGE		ECHTGENOTE		SAMEN	
			BELAST- BARE GRONDSLAG	BELASTING	BELAST- BARE GRONDSLAG	BELASTING	BELAS- TINGCOM- PLEMENT	VERMIND. BASIS- BELASTING
0	1	2	3	4	5	6	7	8
1. < 65	1555		582		2653	77		76
2. 65 -< 110	45804	1454	37591	902	32007	613		1447
3. 110 -< 140	102241	6614	89279	5760	47503	1238		6666
4. 140 -< 170	157099	13179	134984	11133	71914	2273	645	13380
5. 170 -< 200	186028	19281	151011	15214	87507	4250	21	18458
6. 200 -< 230	231750	28171	191351	23054	96207	5273		26966
7. 230 -< 260	350479	48370	290578	40276	134082	8378		45993
8. 260 -< 290	490980	76475	404812	63137	179979	12950	32	71834
9. 290 -< 320	640108	111509	531366	91961	219617	16361	216	102819
10. 320 -< 350	822994	155578	672188	125338	281850	23690	17482	158429
11. 350 -< 400	1748494	362386	1380027	276599	619638	62238	125891	446336
12. 400 -< 450	2138614	491318	1587934	334810	826538	101818	261435	676902
13. 450 -< 500	2346718	581237	1674657	372170	944364	134361	378572	862333
14. 500 -< 650	6064337	1653157	4175246	1025472	2479638	429670	1314940	2713219
15. 650 -< 800	3984906	1183214	2655826	727175	1636651	351891	1095749	2137036
16. 800 -< 1000	3105123	985260	2133370	645071	1165679	276001	983456	1875066
17. 1000 -< 1300	2199415	756308	1603505	532441	704345	178706	773277	1466104
18. 1300 -< 1600	1042138	386170	826305	301223	256093	66641	395604	755737
19. 1600 -< 2000	677566	264126	561315	218238	137160	37131	270649	521426
20. 2000 & +	1446246	644990	1297611	582585	174047	53213	626952	1255116
T O T A A L	27782594	7768796	20399537	5392563	10097474	1766773	6244920	13155394

P R O V I N C I E B R A B A N T
A R R O N D I S S E M E N T L E U V E N

K L A S S E N	W E E R H O U D E N B E L A S T I N G									
	G E S C H E I D E N T A X A T I E					G E C U M U L E E R D E T A X A T I E				
	AANTAL AANGIFTEN	%	BELASTING	VOORDELEN		AANTAL AANGIFTEN	%	BELASTING	VOORDELEN	
				BEDRAG	%				BEDRAG	%
0	9	10	11	12	13	14	15	16	17	18
1.						30	100,00		76	100,00
2.	249	51,45	492	421	46,11	235	48,55	541	414	43,35
3.	327	40,98	2120	655	23,61	471	59,02	3840	707	15,55
4.	546	53,22	6338	1248	16,45	480	46,78	5593	1449	20,58
5.	649	64,64	11130	1818	14,04	355	35,36	6333	995	13,58
6.	680	63,26	16041	2158	11,86	395	36,74	9971	953	8,72
7.	942	65,92	28746	4063	12,38	487	34,08	15562	1686	9,78
8.	1244	69,77	47751	6937	12,68	539	30,23	21787	2297	9,54
9.	1537	73,26	72197	11186	13,42	561	26,74	28126	2496	8,15
10.	1099	44,73	64604	6617	9,29	1358	55,27	84356	9468	10,09
11.	174	3,74	12724	596	4,47	4480	96,26	349065	84546	19,50
12.	16	0,32	1493	153	9,30	5015	99,68	489671	185738	27,50
13.	13	0,26	1413	170	10,74	4932	99,74	579654	281266	32,67
14.	10	0,09	1463	141	8,80	10676	99,91	1651554	1060003	39,10
15.	2	0,04	455	12	2,57	5553	99,96	1182747	953885	44,64
16.	2	0,06	503	40	7,37	3501	99,94	984717	889845	47,47
17.						1963	100,00	756308	709796	48,41
18.	1	0,14	542	13	2,34	729	99,86	385614	369581	48,94
19.	1	0,26	771	11	1,41	381	99,74	263344	257312	49,42
20.						464	100,00	644990	610126	48,61
	7492	14,95	268782	36241	11,88	42605	85,05	7463773	5422839	42,08

TABEL 4 : VERGELIJKENDE ANALYSE VAN DE TWEE BEREKENINGSMETHODES VOOR DE BELASTING PER KLASSE GEZAMENLIJK BELASTBAAR INKOMEN (1000F)

P R O V I N C I E B R A B A N T
A R R O N D I S S E M E N T N I J V E L

KLASSEN GEZAMENLIJK BELASTBAAR INKOMEN (1000F)	BEREKENING VOLGENS HET STELSEL VAN DE SAMENVOEGING		BEREKENING VOLGENS HET STELSEL VAN GESCHEIDEN TAXATIE					
	BELAST- BARE GRONDSLAG	VERMIND. BASIS- BELASTING	BELASTINGPFLICHTIGE		ECHTGENOTE		SAMEN	
			BELAST- BARE GRONDSLAG	BELASTING	BELAST- BARE GRONDSLAG	BELASTING	BELAS- TINGCOM- PLEMENT	VERMIND. BASIS- BELASTING
0	1	2	3	4	5	6	7	8
1. < 65	230		69		441	12		12
2. 65 -< 110	29378	949	24431	579	20280	341		881
3. 110 -< 140	57857	3694	49840	3095	29429	721		3628
4. 140 -< 170	89161	7681	74535	6065	42712	1596		7320
5. 170 -< 200	104282	11091	84777	8461	48891	2364		10397
6. 200 -< 230	140213	16973	111264	12862	63055	3985		16077
7. 230 -< 260	188059	26303	149795	20163	78772	5643		24638
8. 260 -< 290	267375	41894	214220	32724	104998	8129	205	38871
9. 290 -< 320	342863	58744	278371	47345	125313	10014	412	54282
10. 320 -< 350	390157	73886	308174	56205	145207	13574	8936	75115
11. 350 -< 400	808090	167776	625966	123872	299735	31459	57769	204913
12. 400 -< 450	1020873	233323	753619	158899	399510	50540	123193	322157
13. 450 -< 500	1103177	272396	790378	177320	441512	63647	177227	407147
14. 500 -< 650	3328413	904635	2288386	564787	1363402	240621	723633	1495602
15. 650 -< 800	2751228	818424	1857526	512652	1105666	235351	755672	1478528
16. 800 -< 1000	2667070	854172	1824197	551773	1008669	240376	844737	1615957
17. 1000 -< 1300	2200617	760679	1588536	526831	719744	184361	775934	1470856
18. 1300 -< 1600	1137985	424351	890094	322989	291465	76372	431295	823915
19. 1600 -< 2000	721473	282559	574898	221223	168719	48136	285698	551188
20. 2000 & +	1289126	577724	1154886	517538	156549	45748	542090	1100899
T O T A A L	18637629	5537254	13643964	3865384	6614069	1262992	4726802	9702384

P R O V I N C I E B R A B A N T
A R R O N D I S S E M E N T N I J V E L

K L A S S E N	W E E R H O U D E N B E L A S T I N G									
	G E S C H E I D E N T A X A T I E					G E C U M U L E E R D E T A X A T I E				
	AANTAL AANGIFTEN	%	BELASTING	VOORDELEN		AANTAL AANGIFTEN	%	BELASTING	VOORDELEN	
				BEDRAG	%				BEDRAG	%
0	9	10	11	12	13	14	15	16	17	18
1.						5	100,00		12	100,00
2.	175	56,63	353	302	46,11	134	43,37	294	234	44,23
3.	223	49,12	1469	445	23,25	231	50,88	1780	379	17,55
4.	317	54,84	3684	788	17,62	261	45,16	3209	427	11,74
5.	368	65,25	6306	1124	15,13	196	34,75	3661	430	10,51
6.	434	66,36	10025	1480	12,86	220	33,64	5468	584	9,65
7.	537	69,92	16393	2443	12,97	231	30,08	7467	777	9,43
8.	704	72,58	26901	4354	13,93	266	27,42	10639	1331	11,12
9.	813	72,27	37974	6156	13,95	312	27,73	14614	1693	10,38
10.	552	47,46	32441	3581	9,94	611	52,54	37865	4809	11,27
11.	124	5,76	9069	647	6,66	2027	94,24	158060	37783	19,29
12.	29	1,21	2615	262	9,11	2373	98,79	230446	89097	27,88
13.	13	0,56	1435	143	9,07	2312	99,44	270819	134893	33,25
14.	12	0,21	1755	205	10,46	5820	99,79	902674	591173	39,57
15.	3	0,08	614	42	6,40	3825	99,92	817768	660147	44,67
16.	4	0,13	1151	41	3,44	2988	99,87	852981	761826	47,18
17.	3	0,15	1029	78	7,05	1955	99,85	759571	710256	48,32
18.	2	0,25	1047	29	2,69	795	99,75	423275	399593	48,56
19.						408	100,00	282559	268629	48,74
20.	3	0,72	2978	79	2,58	413	99,28	574667	523253	47,66
	4316	14,53	157237	22199	12,37	25383	85,47	5357818	4187329	43,87

TABEL 4 : VERGELIJKENDE ANALYSE VAN DE TWEE BEREKENINGSMETHODES VOOR DE BELASTING PER KLASSE GEZAMENLIJK BELASTBAAR INKOMEN (1000F)

P R O V I N C I E H E N E G O U W E N

A R R O N D I S S E M E N T A A T

KLASSEN GEZAMENLIJK BELASTBAAR INKOMEN (1000F)	BEREKENING VOLGENS HET STELSEL VAN DE SAMENVOEGING		BEREKENING VOLGENS HET STELSEL VAN GESCHIEDEN TAXATIE					
	BELAST- BARE GRONDSLAG	VERMIND. BASIS- BELASTING	BELASTINGPLICHTIGE		ECHTGENOTE		SAMEN	
			BELAST- BARE GRONDSLAG	BELASTING	BELAST- BARE GRONDSLAG	BELASTING	BELAS- TINGCOM- PLEMENT	VERMIND. BASIS- BELASTING
0	1	2	3	4	5	6	7	8
1. < 65	229		112		341	8		8
2. 65 -< 110	13164	425	11070	234	9139	108		326
3. 110 -< 140	33539	2147	29586	1897	15432	329		2131
4. 140 -< 170	48281	4090	42567	3608	21033	514		3944
5. 170 -< 200	56971	5964	46623	4678	26758	1184		5605
6. 200 -< 230	80015	9682	64708	7569	35140	1926		9046
7. 230 -< 260	102199	13873	82224	11040	41973	2815	54	13090
8. 260 -< 290	126360	19462	103070	15737	47929	3380	10	18036
9. 290 -< 320	145682	25203	115359	19121	56370	4678	73	22572
10. 320 -< 350	184631	34471	144676	25894	69866	6359	4048	34487
11. 350 -< 400	337865	69716	254105	48542	133605	14288	24667	84082
12. 400 -< 450	369125	84629	262214	53406	155098	20426	45156	115596
13. 450 -< 500	375610	92178	262192	57218	157411	22760	61084	137151
14. 500 -< 650	842765	228309	571215	138992	354271	63010	182571	376130
15. 650 -< 800	604023	179174	396609	107967	254269	56079	165813	324143
16. 800 -< 1000	491435	156415	324188	96390	198174	48551	155009	295630
17. 1000 -< 1300	294639	101798	206185	67578	103181	27087	103263	195809
18. 1300 -< 1600	130559	48754	103178	37604	32414	8434	49758	95025
19. 1600 -< 2000	111141	43562	92992	36161	21639	5774	45052	86415
20. 2000 & +	253293	113487	222498	99564	35330	11313	106579	216489
T O T A A L	4601526	1233340	3335370	833250	1769372	299023	943136	2035717

PROVINCIE HENEGOUWEN
ARRONDISSEMENT AAT

K L A S S E N	W E E R H O U D E N B E L A S T I N G									
	G E S C H E I D E N T A X A T I E					G E C U M U L E E R D E T A X A T I E				
	AANTAL	%	BELASTING	VOORDELEN		AANTAL	%	BELASTING	VOORDELEN	
	AANGIFTEN			BEDRAG	%	AANGIFTEN			BEDRAG	%
0	9	10	11	12	13	14	15	16	17	18
1.						4	100,00		8	100,00
2.	88	63,31	158	160	50,31	51	36,69	107	61	36,09
3.	113	43,13	703	229	24,57	149	56,87	1215	213	14,92
4.	170	54,14	2010	372	15,62	144	45,86	1709	226	11,68
5.	213	69,38	3688	571	13,41	94	30,62	1705	211	11,01
6.	269	72,31	6314	859	11,97	103	27,69	2508	224	8,20
7.	287	68,99	8764	1229	12,30	129	31,01	3880	446	10,31
8.	337	73,42	12939	1923	12,94	122	26,58	4600	497	9,75
9.	378	79,25	17431	3092	15,07	99	20,75	4680	460	8,95
10.	290	52,63	16745	1843	9,91	261	47,37	15883	1859	10,48
11.	48	5,33	3481	196	5,33	852	94,67	66040	14562	18,07
12.	2	0,23	186	25	11,79	867	99,77	84417	30993	26,85
13.	1	0,13	90	22	19,64	790	99,87	92067	44995	32,83
14.						1488	100,00	228309	147821	39,30
15.						843	100,00	179174	144969	44,72
16.	1	0,18	257	7	2,65	556	99,82	156152	139222	47,13
17.						264	100,00	101798	94011	48,01
18.						91	100,00	48754	46271	48,69
19.						63	100,00	43562	42853	49,59
20.						82	100,00	113487	103002	47,58
	2197	23,75	72766	10528	12,64	7052	76,25	1150047	812905	41,41

TABEL 4 : VERGELIJKENDE ANALYSE VAN DE TWEË BEREKENINGSMETHODES VOOR DE BELASTING
PER KLASSE GEZAMENLIJK BELASTBAAR INKOMEN (1000F)

PROVINCIE HENEGOUWEN
ARRONDISSEMENT CHARLEROI

KLASSEN GEZAMENLIJK BELASTBAAR INKOMEN (1000F)	BEREKENING VOLGENS HET STELSEL VAN DE SAMENVOEGING		BEREKENING VOLGENS HET STELSEL VAN GESCEIDEN TAXATIE					
	BELAST- BARE GRONDSLAG	VERMIND. BASIS- BELASTING	BELASTINGPlichtige		ECHTGENOTE		SAMEN	
			BELAST- BARE GRONDSLAG	BELASTING	BELAST- BARE GRONDSLAG	BELASTING	BELAS- TINGCOM- PLEMENT	VERMIND. BASIS- BELASTING
0	1	2	3	4	5	6	7	8
1. < 65	725		285		1224	33		33
2. 65 -< 110	56855	1913	47649	1131	40228	528		1593
3. 110 -< 140	114395	7110	96487	5459	63152	1374		6554
4. 140 -< 170	150001	12513	124542	9723	75021	2452		11592
5. 170 -< 200	170718	17663	138648	13737	80995	3622		16514
6. 200 -< 230	227244	27342	179681	20811	102908	6441		25908
7. 230 -< 260	342460	47071	273953	36615	143132	9594	23	43799
8. 260 -< 290	472960	73265	380754	57914	184716	13596	126	67591
9. 290 -< 320	643361	110944	523507	89169	234248	18145	291	101522
10. 320 -< 350	787248	147753	635346	117726	280030	24268	18821	152620
11. 350 -< 400	1506928	310854	1195344	240693	532176	52304	108596	385510
12. 400 -< 450	1734351	396904	1312510	281630	647232	77406	212344	553722
13. 450 -< 500	1775892	439784	1273710	285357	710185	100473	286961	655943
14. 500 -< 650	4726108	1294592	3231348	790373	1957480	341591	1020647	2113387
15. 650 -< 800	3039076	911553	1990221	541621	1284319	279760	836441	1635031
16. 800 -< 1000	2365823	760239	1572993	470319	941065	229610	744192	1427599
17. 1000 -< 1300	1710150	595127	1217762	402516	576933	149719	603585	1145694
18. 1300 -< 1600	767846	287176	595953	215939	201860	53911	289812	555687
19. 1600 -< 2000	621997	243891	528329	206635	112824	29957	246910	480032
20. 2000 & +	1269512	572316	1142365	516061	148550	47234	544302	1103196
T O T A A L	22483651	6258011	16461387	4303428	8318275	1442019	4912953	10483526

PROVINCIE HENEGOUWEN
ARRONDISSEMENT CHARLEROI

K L A S S E N	W E E R H O U D E N . B E L A S T I N G									
	G E S C H E I D E N T A X A T I E					G E C U M U L E E R D E T A X A T I E				
	AANTAL AANGIFTEN	%	BELASTING	V O R D E L E N		AANTAL AANGIFTEN	%	BELASTING	V O R D E L E N	
				BEDRAG	%				BEDRAG	%
0	9	10	11	12	13	14	15	16	17	18
1.						14	100,00		33	100,00
2.	395	66,84	857	657	43,39	196	33,16	399	337	45,79
3.	561	61,99	3568	1122	23,92	344	38,01	2421	565	18,92
4.	635	65,46	7153	1527	17,59	335	34,54	3834	605	13,63
5.	653	70,75	11109	1836	14,18	270	29,25	4718	688	12,73
6.	727	68,98	16966	2339	12,12	327	31,02	8037	905	10,12
7.	1037	74,34	31554	4429	12,31	358	25,66	11088	1157	9,45
8.	1282	74,71	49178	7417	13,11	434	25,29	16669	1743	9,47
9.	1628	77,27	76597	11601	13,15	479	22,73	22745	2180	8,75
10.	987	42,05	58168	5958	9,29	1360	57,95	83628	10825	11,46
11.	154	3,83	11120	721	6,09	3864	96,17	299013	75377	20,13
12.	15	0,37	1368	169	10,99	4068	99,63	395367	156987	28,42
13.	18	0,48	1909	256	11,82	3724	99,52	437618	216416	33,09
14.	15	0,18	2300	145	5,93	8319	99,82	1292147	818940	38,79
15.						4234	100,00	911553	723477	44,25
16.	3	0,11	854	38	4,26	2664	99,89	759348	667397	46,78
17.						1521	100,00	595127	550567	48,06
18.						539	100,00	287176	268511	48,32
19.	1	0,29	787	1	0,13	348	99,71	243103	236143	49,27
20.						386	100,00	572316	530880	48,12
	8111	19,36	273487	38218	12,26	33784	80,64	5946306	4263733	41,76

TABEL 4 : VERGELIJKENDE ANALYSE VAN DE TWEE BEREKENINGSMETHODES VOOR DE BELASTING
PER KLASSE GEZAMENLIJK BELASTBAAR INKOMEN (1000F)

PROVINCIE HENEGOUWEN
ARRONDISSEMENT BERGEN

KLASSEN GEZAMENLIJK BELASTBAAR INKOMEN (1000F)	BEREKENING VOLGENS HET STELSEL VAN DE SAMENVOEGING		BEREKENING VOLGENS HET STELSEL VAN GESCHIEDEN TAXATIE					
	BELAST- BARE GRONDSLAG	VERMIND. BASIS- BELASTING	BELASTINGPFLICHTIGE		ECHTGENOTE		SAMEN	
			BELAST- BARE GRONDSLAG	BELASTING	BELAST- BARE GRONDSLAG	BELASTING	BELAS- TINGCOM- PLEMENT	VERMIND. BASIS- BELASTING
0	1	2	3	4	5	6	7	8
1. < 65	517		125		953	39		34
2. 65 -< 110	45706	1548	38033	871	32839	445		1255
3. 110 -< 140	88363	5354	74318	4059	49930	965		4779
4. 140 -< 170	122353	10019	100945	7816	62534	2033		9310
5. 170 -< 200	147611	15178	117385	11443	72507	3600	28	14270
6. 200 -< 230	178953	21398	142593	16508	80235	4781	25	20166
7. 230 -< 260	247960	34031	200664	27029	102134	6415		31571
8. 260 -< 290	355619	55274	286200	43346	139618	10040		50271
9. 290 -< 320	441985	75875	354805	59633	166430	13294	357	69059
10. 320 -< 350	507141	94844	403786	74018	186413	16740	11517	96856
11. 350 -< 400	1003842	206265	782006	155242	369956	37754	72907	254739
12. 400 -< 450	1053134	239212	783658	166017	407105	50338	127932	332723
13. 450 -< 500	1061159	261522	764515	171940	420835	59764	171533	392392
14. 500 -< 650	2708982	738620	1834972	447042	1139280	203639	586889	1212908
15. 650 -< 800	1825463	544718	1199578	326673	767609	167993	500481	979811
16. 800 -< 1000	1487633	477572	978982	291668	602014	148112	470511	899510
17. 1000 -< 1300	1133273	392934	794210	261087	395017	103866	401131	758385
18. 1300 -< 1600	518773	193818	399811	144977	139150	37876	197308	377432
19. 1600 -< 2000	388860	152459	315876	122285	85101	23805	155193	299235
20. 2000 & +	651902	286843	582118	256579	82549	23815	283973	561681
T O T A A L	13969230	3807486	10154582	2588234	5302309	915315	2979786	6366387

PROVINCIE HENEGOUWEN
ARRONDISSEMENT BERGEN

K L A S S E N	W E E R H O U D E N B E L A S T I N G									
	G E S C H E I D E N T A X A T I E					G E C U M U L E E R D E T A X A T I E				
	AANTAL	%	BELASTING	VOORDELEN		AANTAL	%	BELASTING	VOORDELEN	
	AANGIFTEN			BEDRAG	%	AANGIFTEN			BEDRAG	%
0	9	10	11	12	13	14	15	16	17	18
1.						10	100,00		34	100,00
2.	322	68,37	682	556	44,91	149	31,63	310	264	45,99
3.	484	69,34	3015	967	24,28	214	30,66	1372	392	22,22
4.	533	67,30	5917	1237	17,29	259	32,70	2866	528	15,56
5.	591	74,25	10116	1593	13,60	205	25,75	3469	686	16,51
6.	589	70,96	13850	1933	12,25	241	29,04	5615	700	11,08
7.	773	76,53	23501	3201	11,99	237	23,47	7329	742	9,19
8.	1060	82,17	40626	5881	12,65	230	17,83	8767	878	9,10
9.	1181	81,50	55001	8305	13,12	268	18,50	12568	1489	10,59
10.	681	44,98	39841	4153	9,44	833	55,02	50851	6165	10,81
11.	122	4,56	8972	422	4,49	2553	95,44	196872	48895	19,89
12.	11	0,44	973	96	8,97	2471	99,56	238143	93607	28,22
13.	6	0,27	690	28	3,90	2228	99,73	260804	130897	33,42
14.	4	0,08	579	70	10,79	4772	99,92	737971	474357	39,13
15.	2	0,08	382	40	9,50	2545	99,92	544297	435133	44,43
16.	1	0,06	270	13	4,59	1675	99,94	477289	421951	46,92
17.						1008	100,00	392934	365451	48,19
18.	1	0,27	477	38	7,38	363	99,73	193303	183652	48,72
19.						219	100,00	152459	146776	49,05
20.						231	100,00	286843	274838	48,93
	6361	23,50	204891	28533	12,22	20711	76,50	3574061	2587435	41,99

TABEL 4 : VERGELIJKENDE ANALYSE VAN DE TWEE BEREKENINGSMETHODES VOOR DE BELASTING
PER KLASSE GEZAMENLIJK BELASTBAAR INKOMEN (1000F)

PROVINCIE HENEGOUWEN
ARRONDISSEMENT MOESKROEN

KLASSEN GEZAMENLIJK BELASTBAAR INKOMEN (1000F)	BEREKENING VOLGENS HET STELSEL VAN DE SAMENVOEGING		BEREKENING VOLGENS HET STELSEL VAN GESCHEIDEN TAXATIE					
	BELAST- BARE GRONDSLAG	VERMIND. BASIS- BELASTING	BELASTINGPLICHTIGE		ECHTGENOTE		SAMEN	
			BELAST- BARE GRONDSLAG	BELASTING	BELAST- BARE GRONDSLAG	BELASTING	BELAS- TINGCOM- PLEMENT	VERMIND. BASIS- BELASTING
0	1	2	3	4	5	6	7	8
1. < 65	151		42		277	10		7
2. 65 -< 110	40529	1425	35903	996	24657	232		1203
3. 110 -< 140	56865	3619	49093	2846	29763	577		3295
4. 140 -< 170	57913	5028	47005	3601	30550	1122		4561
5. 170 -< 200	64074	6716	51378	4983	30898	1494		6192
6. 200 -< 230	89668	10881	69541	7916	42313	2744		10174
7. 230 -< 260	117651	16053	94268	12551	48616	3201		14858
8. 260 -< 290	150204	23772	120780	18106	58957	4109		21178
9. 290 -< 320	210269	36504	166834	27541	80629	6495	54	32186
10. 320 -< 350	238526	45320	181269	31425	96339	9157	5749	44377
11. 350 -< 400	470947	98336	343929	63601	196373	21799	34815	116160
12. 400 -< 450	529838	121551	372339	74051	227083	29004	65286	163690
13. 450 -< 500	433170	107511	302213	65445	181534	25696	69918	157291
14. 500 -< 650	728126	196709	510106	125564	290135	48539	154419	321278
15. 650 -< 800	336330	114065	271485	76024	144773	30119	104934	207083
16. 800 -< 1000	261173	82478	189253	58229	88209	20390	82452	158393
17. 1000 -< 1300	166972	57425	133291	45475	41974	9787	58144	112049
18. 1300 -< 1600	90964	33871	77225	28560	17298	4015	34163	66196
19. 1600 -< 2000	79807	31113	68283	26763	13898	3882	31721	61820
20. 2000 & +	186065	83249	175414	79017	14026	3347	80218	161914
T O T A A L	4359241	1075626	3259652	752692	1658303	225719	721874	1663906

PROVINCIE HENEGOUWEN
ARRONDISSEMENT MOESKROEN

K L A S S E N	W E E R H O U D E N B E L A S T I N G									
	G E S C H E I D E N T A X A T I E					G E C U M U L E E R D E T A X A T I E				
	AANTAL AANGIFTEN	%	BELASTING	VOORDELEN		AANTAL AANGIFTEN	%	BELASTING	VOORDELEN	
				BEDRAG	%				BEDRAG	%
0	9	10	11	12	13	14	15	16	17	18
1.						3	100,00		7	100,00
2.	219	51,77	483	398	45,18	204	48,23	544	175	24,34
3.	274	60,62	1716	591	25,62	178	39,38	1311	267	16,91
4.	253	67,11	2834	651	18,68	124	32,89	1543	185	10,71
5.	249	71,55	4179	763	15,44	99	28,45	1774	238	11,82
6.	297	71,39	6926	998	12,59	119	28,61	2957	292	8,99
7.	354	73,90	10712	1573	12,80	125	26,10	3767	378	9,12
8.	445	81,65	16842	2878	14,59	100	18,35	4052	284	6,55
9.	568	82,68	26124	4930	15,88	119	17,32	5450	612	10,10
10.	421	59,21	24551	2978	10,82	290	40,79	17791	2034	10,26
11.	107	8,53	7818	313	3,85	1147	91,47	90205	18138	16,74
12.	6	0,48	570	25	4,20	1242	99,52	120956	42164	25,85
13.	1	0,11	82	30	27,03	914	99,89	107400	49809	31,68
14.	5	0,38	673	77	10,27	1294	99,62	195959	124646	38,88
15.						542	100,00	114065	93018	44,92
16.						295	100,00	82478	75916	47,93
17.	1	0,67	404	13	3,11	148	99,33	57007	54638	48,94
18.						64	100,00	33871	32325	48,83
19.						45	100,00	31113	30706	49,67
20.						61	100,00	83249	78665	48,58
	3200	31,03	103915	16218	13,50	7113	68,97	955493	604498	38,75

TABEL 4 : VERGELIJKENDE ANALYSE VAN DE TWEE BEREKENINGSMETHODEN VOOR DE BELASTING
PER KLASSE GEZAMENLIJK BELASTBAAR INKOMEN (1000F)

PROVINCIE HENEGOUWEN
ARRONDISSEMENT ZINNIK

KLASSEN GEZAMENLIJK BELASTBAAR INKOMEN (1000F)	BEREKENING VOLGENS HET STELSEL VAN DE SAHENVVOEGING		BEREKENING VOLGENS HET STELSEL VAN GESCHIEDEN TAXATIE					
	BELAST- BARE GROENSLAG	VERMIND. BASIS- BELASTING	BELASTINGPFLICHTIGE		ECHTGENOTE		SAMEN	
			BELAST- BARE GROENSLAG	BELASTING	BELAST- BARE GROENSLAG	BELASTING	BELAS- TINGCOM- PLEMENT	VERMIND. BASIS- BELASTING
0	1	2	3	4	5	6	7	8
1. < 65	279		131		428	10		10
2. 65 -< 110	19622	638	16452	397	13819	190		550
3. 110 -< 140	47721	2912	40979	2407	24926	503		2772
4. 140 -< 170	54924	4611	46274	3720	26584	839		4342
5. 170 -< 200	72042	7302	58927	5809	33901	1482		6874
6. 200 -< 230	98926	11949	77918	8958	45617	2787		11137
7. 230 -< 260	127859	17395	104648	14184	50910	3180	8	16410
8. 260 -< 290	192610	29902	154131	23461	75776	5943	130	27859
9. 290 -< 320	248741	42852	202394	34397	90544	7012	108	39106
10. 320 -< 350	304183	56956	247092	45714	106592	8819	6708	58100
11. 350 -< 400	593247	122336	465564	92852	214843	21592	42596	150690
12. 400 -< 450	747001	170585	555998	117593	288371	35164	91794	236615
13. 450 -< 500	762633	188015	550651	123840	301000	42259	123095	281345
14. 500 -< 650	1928313	527030	1332946	327707	784541	135288	415278	861530
15. 650 -< 800	1317588	393842	869075	236785	550991	119232	361962	707193
16. 800 -< 1000	1040646	333891	687399	205092	418441	102403	330210	630027
17. 1000 -< 1300	754039	261844	527749	173553	263551	69464	265765	503961
18. 1300 -< 1600	350004	131058	272271	98703	91266	24215	130894	252047
19. 1600 -< 2000	231663	90635	192850	74967	46090	12371	92726	178776
20. 2000 & +	468504	207300	423085	187932	54251	15372	200710	402276
T O T A A L	9360604	2601104	6826532	1778073	3482442	608128	2061984	4371620

PROVINCIE HENEGOUWEN
ARRONDISSEMENT ZINNIK

K L A S S E N	W E E R H O U D E N B E L A S T I N G									
	G E S C H E I D E N T A X A T I E					G E C U M U L E E R D E T A X A T I E				
	AANTAL AANGIFTEN	%	BELASTING	VOORDELEN		AANTAL AANGIFTEN	%	BELASTING	VOORDELEN	
				BEDRAG	%				BEDRAG	%
0	9	10	11	12	13	14	15	16	17	18
1.						5	100,00		10	100,00
2.	129	63,24	268	206	43,55	75	36,76	165	118	41,70
3.	214	56,76	1333	419	23,90	163	43,24	1159	280	19,46
4.	220	61,45	2470	506	17,00	138	38,55	1634	237	12,67
5.	276	70,41	4643	744	13,81	116	29,59	1914	317	14,21
6.	336	73,20	7816	1139	12,72	123	26,80	2994	327	9,85
7.	364	69,73	11030	1470	11,76	158	30,27	4895	485	9,01
8.	506	72,39	19364	2868	12,90	193	27,61	7670	825	9,71
9.	620	76,17	29148	4588	13,60	194	23,83	9116	842	8,46
10.	397	43,72	23255	2551	9,89	511	56,28	31149	3696	10,61
11.	81	5,12	5878	393	6,27	1501	94,88	116115	28697	19,82
12.	7	0,40	599	111	15,61	1749	99,60	169874	66141	28,02
13.	6	0,37	684	78	10,24	1600	99,63	187253	93406	33,28
14.	11	0,32	1499	180	10,72	3395	99,68	525352	334680	38,91
15.						1839	100,00	393842	313351	44,31
16.	1	0,09	257	8	3,02	1171	99,91	333626	296144	47,02
17.						671	100,00	261844	242117	48,04
18.	1	0,41	524	13	2,42	244	99,59	130522	121002	48,11
19.						131	100,00	90635	88141	49,30
20.						160	100,00	207300	194976	48,47
	3169	18,31	108769	15275	12,31	14137	81,69	2477059	1785792	41,89

TABEL 4 : VERGELIJKENDE ANALYSE VAN DE TWEE BEREKENINGSMETHODES VOOR DE BELASTING
PER KLASSE GEZAMENLIJK BELASTBAAR INKOMEN (1000F)

PROVINCIE HENEGOUWEN
ARRONDISSEMENT THUIN

KLASSEN GEZAMENLIJK BELASTBAAR INKOMEN (1000F)	BEREKENING VOLGENS HET STELSEL VAN DE SAMENVOEGING		BEREKENING VOLGENS HET STELSEL VAN GESCHIEDEN TAXATIE					
	BELAST- BARE GRONDSLAG	VERMIND. BASIS- BELASTING	BELASTINGPlichtige		ECHTGENOTE		SAMEN	
			BELAST- BARE GRONDSLAG	BELASTING	BELAST- BARE GRONDSLAG	BELASTING	BELAS- TINGCOM- PLEMENT	VERMIND. BASIS- BELASTING
0	1	2	3	4	5	6	7	8
1. < 65	372		-176		1067	94		90
2. 65 -< 110	21699	686	18660	505	14346	169		638
3. 110 -< 140	50055	3007	44735	2828	23434	362		3011
4. 140 -< 170	67827	5492	57589	4640	32598	921		5211
5. 170 -< 200	77569	7826	63119	6303	36662	1605		7429
6. 200 -< 230	112806	13230	90288	10396	50652	2812		12445
7. 230 -< 260	132051	17776	106909	14446	53503	3564		16901
8. 260 -< 290	180218	27863	146253	22247	69483	4847	17	25522
9. 290 -< 320	233023	40025	188311	31791	86204	6735	111	36389
10. 320 -< 350	266865	49619	214908	39585	95155	8220	6063	50981
11. 350 -< 400	509291	103870	396165	78635	188069	19581	36546	128874
12. 400 -< 450	594404	134389	446026	94837	225657	27211	72394	187749
13. 450 -< 500	563245	138358	408575	92356	220119	31064	90687	208133
14. 500 -< 650	1447514	393102	995712	244453	593591	103857	312498	646975
15. 650 -< 800	975411	290090	643000	175407	408009	89406	268185	524079
16. 800 -< 1000	735828	233987	504449	152235	277789	66169	232366	444259
17. 1000 -< 1300	521145	180684	386300	129382	160631	40755	185146	351836
18. 1300 -< 1600	246351	91608	197392	72133	58534	15056	92638	178220
19. 1600 -< 2000	192753	75933	165449	65082	33259	8780	77130	150039
20. 2000 & +	400203	180707	370108	167891	36551	10022	171603	348186
T O T A A L	7328630	1988252	5443772	1405152	2665310	441231	1545386	3326966

PROVINCIE HENEGOUWEN
ARRONDISSEMENT THUIN

K L A S S E N	W E E R H O U D E N B E L A S T I N G									
	G E S C H E I D E N T A X A T I E					G E C U M U L E E R D E T A X A T I E				
	AANTAL	%	BELASTING	VOORDELEN		AANTAL	%	BELASTING	VOORDELEN	
	AANGIFTEN			BEDRAG	%	AANGIFTEN			BEDRAG	%
0	9	10	11	12	13	14	15	16	17	18
1.						9	100,00		90	100,00
2.	118	52,91	275	186	40,35	105	47,09	225	138	38,02
3.	186	47,21	1151	355	23,57	208	52,79	1501	358	19,26
4.	263	59,77	2980	599	16,74	177	40,23	1913	318	14,26
5.	295	70,91	5092	822	13,90	121	29,09	1912	425	18,19
6.	390	74,57	9137	1208	11,68	133	25,43	2884	424	12,82
7.	370	68,77	11246	1525	11,94	168	31,23	5005	650	11,49
8.	499	76,30	19027	2860	13,07	155	23,70	5976	519	7,99
9.	610	79,84	28476	4345	13,24	154	20,16	7204	709	8,96
10.	355	44,60	20810	2049	8,96	441	55,40	26761	3411	11,31
11.	64	4,71	4612	329	6,66	1295	95,29	98929	25333	20,39
12.	5	0,36	465	39	7,75	1395	99,64	133886	53398	28,51
13.	2	0,17	199	39	16,39	1185	99,83	138119	69814	33,58
14.	4	0,16	612	42	6,43	2552	99,84	392449	253914	39,28
15.						1360	100,00	290090	233988	44,65
16.						834	100,00	233987	210271	47,33
17.						464	100,00	180684	171152	48,65
18.						173	100,00	91608	86612	48,60
19.						107	100,00	75933	74106	49,39
20.						117	100,00	180707	167479	48,10
	3161	22,08	104083	14397	12,15	11153	77,92	1869772	1353111	41,98

TABEL 4 : VERGELIJKENDE ANALYSE VAN DE TWEE BEREKENINGSMETHODES VOOR DE BELASTING PER KLASSE GEZAMENLIJK BELASTBAAR INKOMEN (1000F)

P R O V I N C I E H E N E G O U W E N
A R R O N D I S S E M E N T D O O R N I K

KLASSEN GEZAMENLIJK BELASTBAAR INKOMEN (1000F)	BEREKENING VOLGENS HET STELSEL VAN DE SAMENVOEGING		BEREKENING VOLGENS HET STELSEL VAN GESCHIEDEN TAXATIE					
	BELAST- BARE GRONDSLAG	VERMIND. BASIS- BELASTING	BELASTINGPLICHTIGE		ECHTGENOTE		SAMEN	
			BELAST- BARE GRONDSLAG	BELASTING	BELAST- BARE GRONDSLAG	BELASTING	BELAS- TINGCOM- PLEMENT	VERMIND. BASIS- BELASTING
0	1	2	3	4	5	6	7	8
1. < 65	240		92		427	10		9
2. 65 -< 110	23159	756	19393	447	16092	225		653
3. 110 -< 140	62609	3970	55704	3638	28094	605		4022
4. 140 -< 170	90024	7465	76852	6177	42192	1256		7040
5. 170 -< 200	89455	9205	72775	7198	42056	1932		8628
6. 200 -< 230	116872	13937	93278	10722	52357	3036		13036
7. 230 -< 260	162563	22323	130970	17506	67412	4307		20642
8. 260 -< 290	210238	32514	168090	25211	83452	6148	49	29535
9. 290 -< 320	251763	43318	198192	32525	98420	8181	93	38406
10. 320 -< 350	302790	56442	234298	41670	118099	11090	7237	56841
11. 350 -< 400	634996	130835	477989	91678	250096	27190	46236	158710
12. 400 -< 450	696049	159664	499596	102043	287262	36727	85154	217477
13. 450 -< 500	717686	176671	499383	109048	302377	44240	115419	261616
14. 500 -< 650	1568515	423676	1050012	253835	672629	120933	337952	696621
15. 650 -< 800	997790	294238	675406	186512	399619	85540	272933	534345
16. 800 -< 1000	743749	235308	494205	147752	296316	72761	234176	447240
17. 1000 -< 1300	565292	195010	415627	138748	177560	45491	197365	377061
18. 1300 -< 1600	226354	83606	176767	64439	58270	15735	85019	163239
19. 1600 -< 2000	177471	69439	150681	58963	32072	8864	69950	136723
20. 2000 & +	418051	184735	385244	171832	40550	10751	177177	357542
T O T A A L	8055666	2143110	5874556	1469943	3065354	505021	1628761	3529584

PROVINCIE HENEGOUWEN
ARRONDISSEMENT DOORNIK

K L A S S E N	W E E R H O U D E N B E L A S T I N G									
	G E S C H E I D E N T A X A T I E					G E C U M U L E E R D E T A X A T I E				
	AANTAL AANGIFTEN	%	BELASTING	VOORDELEN		AANTAL AANGIFTEN	%	BELASTING	VOORDELEN	
				BEDRAG	%				BEDRAG	%
0	9	10	11	12	13	14	15	16	17	18
1.						5	100,00		9	100,00
2.	149	61,07	289	256	46,97	95	38,93	211	153	42,03
3.	192	39,34	1237	387	23,84	296	60,66	2347	438	15,73
4.	361	61,39	4126	802	16,27	227	38,61	2536	377	12,94
5.	345	71,28	5895	919	13,49	139	28,72	2391	342	12,51
6.	383	70,53	8875	1296	12,74	160	29,47	3766	395	9,50
7.	502	75,72	15156	2163	12,49	161	24,28	5004	482	8,79
8.	588	77,06	22290	3569	13,80	175	22,94	6655	589	8,13
9.	676	81,94	30865	5561	15,27	149	18,06	6891	649	8,61
10.	444	49,22	25796	3024	10,49	458	50,78	27621	3423	11,03
11.	104	6,15	7586	339	4,28	1587	93,85	122910	28213	18,67
12.	11	0,67	1009	96	8,68	1627	99,33	158553	57909	26,75
13.	9	0,59	911	124	11,98	1506	99,41	175636	85069	32,63
14.	11	0,40	1483	192	11,46	2764	99,60	422000	273137	39,29
15.	2	0,14	389	44	10,16	1389	99,86	293804	240152	44,98
16.						840	100,00	235308	211932	47,39
17.						503	100,00	195010	182251	48,31
18.						158	100,00	83606	79633	48,78
19.						100	100,00	69439	67284	49,21
20.						141	100,00	184735	172807	48,33
	3777	23,23	125908	18773	12,98	12480	76,77	1998429	1405247	41,29

TABEL 4 : VERGELIJKENDE ANALYSE VAN DE TWEE BEREKENINGSMETHODES VOOR DE BELASTING
PER KLASSE GEZAMENLIJK BELASTBAAR INKOMEN (1000F)

PROVINCIE LUIK
ARRONDISSEMENT HOEI

KLASSEN GEZAMENLIJK BELASTBAAR INKOMEN (1000F)	BEREKENING VOLGENS HET STELSEL VAN DE SAMENVOEGING		BEREKENING VOLGENS HET STELSEL VAN GESCEIDEN TAXATIE					
	BELAST- BARE GRONDSLAG	VERMIND. BASIS- BELASTING	BELASTINGPlichtige		ECHTGENOTE		SAMEN	
			BELAST- BARE GRONDSLAG	BELASTING	BELAST- BARE GRONDSLAG	BELASTING	BELAS- TINGCOM- PLEMENT	VERMIND. BASIS- BELASTING
0	1	2	3	4	5	6	7	8
1. < 65	183		86		369	13		12
2. 65 -< 110	10070	301	8497	183	6948	95		264
3. 110 -< 140	20330	1293	18076	1108	9625	162		1219
4. 140 -< 170	31345	2694	25966	2089	15187	589		2560
5. 170 -< 200	39684	4237	33891	3558	16885	651		4020
6. 200 -< 230	57955	7137	49200	6007	22858	1068		6776
7. 230 -< 260	63970	8641	53722	7491	23527	1402		8250
8. 260 -< 290	103466	16029	84819	13133	38794	2703		14881
9. 290 -< 320	117505	19963	99125	17320	38610	2708	57	18706
10. 320 -< 350	145077	27101	120643	22841	47450	3841	3056	28078
11. 350 -< 400	287608	58770	230902	47023	98182	9797	20039	73354
12. 400 -< 450	361317	82144	286979	63826	120393	13155	43780	116383
13. 450 -< 500	382086	94095	287617	66738	138469	18597	61537	142645
14. 500 -< 650	1039610	281919	745242	187971	394984	66682	225106	468954
15. 650 -< 800	721170	214178	505378	141601	271174	56793	197513	389177
16. 800 -< 1000	560075	178337	397127	121461	197760	46782	176301	339556
17. 1000 -< 1300	421188	146114	315324	105826	126370	32089	146913	281938
18. 1300 -< 1600	218931	81478	177616	65381	49798	13066	83449	160444
19. 1600 -< 2000	126576	49424	111456	43815	19032	4594	50510	98090
20. 2000 & +	247960	108199	222645	97361	30153	8754	105161	210001
T O T A A L	4956106	1382054	3774308	1014735	1666569	283541	1113422	2365308

PROVINCIE LUIK
ARRONDISSEMENT HOEI

K L A S S E N	W E E R H O U D E N B E L A S T I N G									
	G E S C H E I D E N T A X A T I E					G E C U M U L E E R D E T A X A T I E				
	AANTAL AANGIFTEN	%	BELASTING	VOORDELEN		AANTAL AANGIFTEN	%	BELASTING	VOORDELEN	
				BEDRAG	%				BEDRAG	%
0	9	10	11	12	13	14	15	16	17	18
1.						4	100,00		12	100,00
2.	62	57,41	121	93	43,46	46	42,59	87	56	39,16
3.	78	48,45	489	170	25,80	83	51,55	634	96	13,15
4.	103	50,49	1176	253	17,70	101	49,51	1265	119	8,60
5.	138	64,49	2434	377	13,42	76	35,51	1427	160	10,08
6.	168	62,22	3970	582	12,79	102	37,78	2586	220	7,84
7.	167	64,23	5153	712	12,14	93	35,77	2775	322	10,40
8.	266	70,93	10261	1536	13,02	109	29,07	4231	388	8,40
9.	254	65,97	12005	1837	13,27	131	34,03	6121	580	8,66
10.	168	38,80	9784	1063	9,80	265	61,20	16253	2041	11,16
11.	23	2,99	1662	100	5,68	746	97,01	57009	14683	20,48
12.						849	100,00	82144	34239	29,42
13.	1	0,12	119	15	11,19	803	99,88	93960	48565	34,07
14.	3	0,16	420	21	4,77	1825	99,84	281479	187055	39,92
15.						1006	100,00	214178	174999	44,97
16.	1	0,16	272	10	3,55	630	99,84	178055	161229	47,52
17.	2	0,53	825	59	6,68	372	99,47	145230	135884	48,34
18.						153	100,00	81478	78967	49,22
19.						71	100,00	49424	48666	49,61
20.						90	100,00	108199	101802	48,48
	1434	15,95	48690	6828	12,30	7555	84,05	1326536	990082	42,74

TABEL 4 : VERGELIJKENDE ANALYSE VAN DE TWEE BEREKENINGSMETHODES VOOR DE BELASTING
PER KLASSE GEZAMENLIJK BELASTBAAR INKOMEN (1000F)

PROVINCIE LUIK
ARRONDISSEMENT LUIK

KLASSEN GEZAMENLIJK BELASTBAAR INKOMEN (1000F)	BEREKENING VOLGENS HET STELSEL VAN DE SAMENVOEGING		BEREKENING VOLGENS HET STELSEL VAN GESCHIEDEN TAXATIE					
	BELAST- BARE GRONDSLAG	VERMIND. BASIS- BELASTING	BELASTINGPFLICHTIGE		ECHTGENOTE		SAMEN	
			BELAST- BARE GRONDSLAG	BELASTING	BELAST- BAPE GRONDSLAG	BELASTING	BELAS- TINGCOM- PLEMENT	VERMIND. BASIS- BELASTING
0	1	2	3	4	5	6	7	8
1. < 65	1162		274		2548	151	71	220
2. 65 -< 110	83056	2861	69216	1635	58729	813		2365
3. 110 -< 140	158448	9922	131029	7075	91837	2144		8876
4. 140 -< 170	217733	18611	176287	13534	113952	4239		17031
5. 170 -< 200	267754	27956	210601	20382	133523	7039		26170
6. 200 -< 230	321869	38721	254105	29153	147402	9074		36297
7. 230 -< 260	494303	69069	397069	53461	203849	13689	51	64022
8. 260 -< 290	629139	98463	506899	77114	245134	17964	39	90162
9. 290 -< 320	870003	150897	692857	117064	331232	28463	321	137713
10. 320 -< 350	1126914	212205	907003	168188	402561	35607	26366	218534
11. 350 -< 400	2291859	473742	1835219	374156	791097	77223	164863	591002
12. 400 -< 450	2741311	626083	2124786	465883	971642	112359	334146	881970
13. 450 -< 500	2966537	732504	2217631	512205	1074451	146864	478772	1107495
14. 500 -< 650	8423944	2301925	5959931	1492209	3284870	553439	1828968	3798583
15. 650 -< 800	5679685	1700374	3812691	1048217	2305411	492142	1556275	3052574
16. 800 -< 1000	4440765	1426870	2966589	888862	1751816	427699	1401765	2687369
17. 1000 -< 1300	3243714	1127259	2330030	771846	1073020	278919	1137174	2168325
18. 1300 -< 1600	1577836	590435	1216016	440833	422066	115194	596088	1143768
19. 1600 -< 2000	1165653	457654	969360	376783	232353	63107	463222	897252
20. 2000 & +	2246052	1008911	2027781	912285	257046	76903	956653	1938570
T O T A A L	38947739	11074460	28805375	7770885	13914541	2463032	8944773	18868300

P R O V I N C I E L U I K
A R R O N D I S S E M E N T L U I K

K L A S S E N	W E E R H O U D E N B E L A S T I N G									
	G E S C H E I D E N T A X A T I E					G E C U M U L E E R D E T A X A T I E				
	AANTAL	%	BELASTING	VOORDELEN		AANTAL	%	BELASTING	VOORDELEN	
	AANGIFTEN			BEDRAG	%	AANGIFTEN			BEDRAG	%
0	9	10	11	12	13	14	15	16	17	18
1.						25	100,00		220	100,00
2.	583	67,40	1210	996	45,15	282	32,60	656	500	43,29
3.	846	67,09	5215	1849	26,17	415	32,91	2858	803	21,93
4.	957	67,68	10711	2418	18,42	457	32,32	5481	839	13,28
5.	1018	70,30	17397	2998	14,70	430	29,70	7561	1212	13,81
6.	1073	71,72	25131	3496	12,21	423	28,28	10094	1071	9,59
7.	1484	73,83	45314	6671	12,83	526	26,17	17083	1625	8,69
8.	1742	76,24	66422	10301	13,43	543	23,76	21740	2000	8,42
9.	2196	77,16	103202	16374	13,69	650	22,84	31322	3190	9,24
10.	1397	41,59	82404	8162	9,01	1962	58,41	121639	14491	10,64
11.	277	4,54	19973	1472	6,86	5828	95,46	452298	118732	20,79
12.	42	0,65	3881	477	10,95	6407	99,35	621725	256365	29,20
13.	23	0,37	2412	401	14,25	6227	99,63	729690	375392	33,97
14.	22	0,15	2918	332	10,22	14789	99,85	2298675	1496990	39,44
15.	4	0,05	768	68	8,13	7926	99,95	1699538	1352267	44,31
16.	5	0,10	1483	33	2,18	5000	99,90	1425354	1260532	46,93
17.	3	0,10	1036	43	3,99	2889	99,90	1126180	1041109	48,04
18.	2	0,18	985	5	0,51	1100	99,82	589444	553339	48,42
19.						655	100,00	457654	439598	48,99
20.	2	0,28	3381	26	0,76	704	99,72	1005503	929685	48,04
	11676	16,94	393843	56121	12,47	57238	83,06	10624496	7849960	42,49

TABEL 4 : VERGELIJKENDE ANALYSE VAN DE TWEE BEREKENINGSMETHODES VOOR DE BELASTING
PER KLASSE GEZAMENLIJK BELASTBAAR INKOMEN (1000F)

PROVINCIE LUIK
ARRONDISSEMENT VERVIERS

KLASSEN GEZAMENLIJK BELASTBAAR INKOMEN (1000F)	BEREKENING VOLGENS HET STELSEL VAN DE SAMENVOEGING		BEREKENING VOLGENS HET STELSEL VAN GESCHEIDEN TAXATIE					
	BELAST- BARE GRONDSLAG	VERMIND. BASIS- BELASTING	BELASTINGPFLICHTIGE		ECHTGENOTE		SAMEN	
			BELAST- BARE GRONDSLAG	BELASTING	BELAST- BARE GRONDSLAG	BELASTING	BELAS- TINGCOM- PLEMENT	VERMIND. BASIS- BELASTING
0	1	2	3	4	5	6	7	8
1. < 65	304		156		484	7		5
2. 65 -< 110	43709	1499	36342	831	29592	468		1276
3. 110 -< 140	74323	4720	64249	3878	36051	872		4542
4. 140 -< 170	127106	10716	111351	9472	55017	1651		10527
5. 170 -< 200	139802	14099	118588	12413	59578	2619		14071
6. 200 -< 230	184770	21548	155532	18999	73828	3821	1	21215
7. 230 -< 260	255565	34056	217992	30709	91417	5066		33104
8. 260 -< 290	370114	56265	313717	49511	127764	7923	135	53458
9. 290 -< 320	470030	79134	394508	68614	157375	11176	172	73963
10. 320 -< 350	557685	101881	458491	85596	188306	15359	12068	105389
11. 350 -< 400	1058851	213158	843250	169577	369051	36003	74970	265912
12. 400 -< 450	1139195	254485	868542	186472	417486	48991	136615	357062
13. 450 -< 500	1122418	273243	819821	185513	432870	60063	179428	411745
14. 500 -< 650	2676164	721694	1882109	468853	1054602	182164	573953	1196301
15. 650 -< 800	1721463	507600	1191508	332785	661998	140748	469714	924828
16. 800 -< 1000	1262570	400122	909936	279954	431200	101121	394571	763616
17. 1000 -< 1300	939645	322589	714600	241052	271010	68086	324202	625112
18. 1300 -< 1600	468048	173415	384869	142147	101003	26060	176471	341146
19. 1600 -< 2000	342466	133516	300369	118498	52432	14038	135495	265626
20. 2000 & +	944354	423258	859501	387915	101175	32438	395353	811339
T O T A A L	13898581	3746997	10645430	2792789	4712240	758675	2873149	6280238

P R O V I N C I E L U I K
A R R O N D I S S E M E N T V E R V I E R S

K L A S S E N	W E E R H O U D E N B E L A S T I N G									
	G E S C H E I D E N T A X A T I E					G E C U M U L E E R D E T A X A T I E				
	AANTAL AANGIFTEN	%	BELASTING	VOORDELEN		AANTAL AANGIFTEN	%	BELASTING	VOORDELEN	
				BEDRAG	%				BEDRAG	%
0	9	10	11	12	13	14	15	16	17	18
1.						6	100,00		5	100,00
2.	262	57,08	450	487	52,03	197	42,92	563	264	31,92
3.	293	49,91	1827	609	25,00	294	50,09	2284	431	15,87
4.	366	44,26	4187	844	16,78	461	55,74	5684	656	10,35
5.	373	49,40	6411	1006	13,56	382	50,60	6683	977	12,75
6.	452	52,68	10598	1421	11,82	406	47,32	9528	1089	10,26
7.	578	55,47	17580	2433	12,16	464	44,53	14043	1481	9,54
8.	836	62,25	32191	4778	12,92	507	37,75	19296	1971	9,27
9.	1018	66,15	47630	7695	13,91	521	33,85	23808	2525	9,59
10.	698	41,95	40470	4459	9,92	966	58,05	56952	7967	12,27
11.	125	4,43	9182	521	5,37	2697	95,57	203455	53275	20,75
12.	18	0,67	1634	153	8,56	2666	99,33	252697	102731	28,90
13.	9	0,38	976	166	14,54	2356	99,62	272101	138668	33,76
14.	9	0,19	1310	110	7,75	4714	99,81	720274	474718	39,73
15.	2	0,08	441	1	0,23	2395	99,92	507158	417228	45,14
16.	3	0,21	850	43	4,82	1422	99,79	399229	363537	47,66
17.						837	100,00	322589	302523	48,40
18.						327	100,00	173415	167731	49,17
19.						192	100,00	133516	132110	49,74
20.						300	100,00	423258	388082	47,83
	5042	18,57	175736	24727	12,33	22110	81,43	3546534	2557968	41,90

TABEL 4 : VERGELIJKENDE ANALYSE VAN DE TWEE BEREKENINGSMETHODES VOOR DE BELASTING
PER KLASSE GEZAMENLIJK BELASTBAAR INKOMEN (1000F)

P R O V I N C I E L U I K
A R R O N D I S S E M E N T B O R G W O R M

KLASSEN GEZAMENLIJK BELASTBAAR INKOMEN (1000F)	BEREKENING VOLGENS HET STELSEL VAN DE SAMENVOEGING		BEREKENING VOLGENS HET STELSEL VAN GESCEIDEN TAXATIE					
	BELAST- BARE GRONDSLAG	VERMIND. BASIS- BELASTING	BELASTINGPlichtige		ECHTGENOTE		SAMEN	
			BELAST- BARE GRONDSLAG	BELASTING	BELAST- BARE GRONDSLAG	BELASTING	BELAS- TINGCOM- PLEMENT	VERMIND. BASIS- BELASTING
0	1	2	3	4	5	6	7	8
1. < 65	141		31		278	10		10
2. 65 -< 110	6408	213	5300	145	4153	102		245
3. 110 -< 140	17439	1160	15618	998	7764	138		1103
4. 140 -< 170	27742	2436	24782	2102	11613	257		2283
5. 170 -< 200	30479	3240	25933	2738	12752	489		3098
6. 200 -< 230	41093	4903	34456	4217	16607	857		4772
7. 230 -< 260	51955	7174	44449	6258	18626	915		6842
8. 260 -< 290	73187	11393	62068	9835	24990	1577		10731
9. 290 -< 320	106497	18442	87724	15077	37476	2831	13	16871
10. 320 -< 350	113472	21486	94224	17898	37489	3070	2388	22208
11. 350 -< 400	215985	44650	174430	35580	72745	6850	15000	55016
12. 400 -< 450	297145	68441	227079	48910	108363	12679	36375	95110
13. 450 -< 500	289126	71357	213260	48834	109227	15158	46707	107614
14. 500 -< 650	757806	206264	534690	133630	296807	51142	164195	341656
15. 650 -< 800	508077	150785	348158	96495	199299	42109	139496	273277
16. 800 -< 1000	428294	135616	293519	88568	161492	38873	134871	258120
17. 1000 -< 1300	292166	101113	210423	70041	96222	25539	101608	195102
18. 1300 -< 1600	158463	58616	122519	44279	42160	11243	59306	113632
19. 1600 -< 2000	85906	33555	77458	30484	11161	2372	33393	65762
20. 2000 & +	179904	80957	164970	74573	18095	5223	77124	156274
T O T A A L	3681285	1021801	2761092	730662	1287317	221436	810477	1729728

P R O V I N C I E L U I K
A R R O N D I S S E M E N T B O R G W O R M

K L A S S E N	W E E R H O U D E N B E L A S T I N G									
	G E S C H E I D E N T A X A T I E					G E C U M U L E E R D E T A X A T I E				
	AANTAL AANGIFTEN	%	BELASTING	VOORDELEN		AANTAL AANGIFTEN	%	BELASTING	VOORDELEN	
				BEDRAG	%				BEDRAG	%
0	9	10	11	12	13	14	15	16	17	18
1.						3	100,00		10	100,00
2.	22	32,35	39	37	48,68	46	67,65	137	68	33,17
3.	65	47,45	405	129	24,16	72	52,55	626	72	10,32
4.	95	52,49	1094	221	16,81	86	47,51	1121	68	5,72
5.	97	59,15	1671	277	14,22	67	40,85	1292	135	9,46
6.	109	57,07	2576	346	11,84	82	42,93	1981	215	9,79
7.	134	63,21	4104	547	11,76	78	36,79	2522	215	7,85
8.	173	65,04	6598	997	13,13	93	34,96	3798	335	8,11
9.	260	74,50	12122	1978	14,03	89	25,50	4342	407	8,57
10.	135	39,82	7832	920	10,51	204	60,18	12733	1643	11,43
11.	39	6,77	2867	163	5,38	537	93,23	41621	10528	20,19
12.	2	0,29	157	48	23,41	697	99,71	68236	26717	28,14
13.						609	100,00	71357	36257	33,69
14.	1	0,07	105	32	23,36	1333	99,93	206128	135424	39,65
15.	1	0,14	198	1	0,50	708	99,86	150586	122493	44,86
16.						485	100,00	135616	122504	47,46
17.						260	100,00	101113	93989	48,17
18.	1	0,89	559	5	0,89	111	99,11	58051	55021	48,66
19.						49	100,00	33555	32208	48,98
20.						58	100,00	80957	75318	48,20
	1134	16,67	40327	5701	12,39	5667	83,33	975773	713627	42,24

TABEL 4 : VERGELIJKENDE ANALYSE VAN DE TWEE BEREKENINGSMETHODES VOOR DE BELASTING
PER KLASSE GEZAMENLIJK BELASTBAAR INKOMEN (1000F)

PROVINCIE LIMBURG
ARRONDISSEMENT HASSELT

KLASSEN GEZAMENLIJK BELASTBAAR INKOMEN (1000F)	BEREKENING VOLGENS HET STELSEL VAN DE SAMENVOEGING		BEREKENING VOLGENS HET STELSEL VAN GESCHIEDEN TAXATIE					
	BELAST- BARE GRONDSLAG	VERMIND. BASIS- BELASTING	BELASTINGPFLICHTIGE		ECHTGENOTE		SAMEN	
			BELAST- BARE GRONDSLAG	BELASTING	BELAST- BARE GRONDSLAG	BELASTING	BELAS- TINGCOM- PLEMENT	VERMIND. BASIS- BELASTING
0	1	2	3	4	5	6	7	8
1. < 65	278		70		544	18		18
2. 65 -< 110	30269	944	25205	639	20899	339		938
3. 110 -< 140	79219	4714	68238	4122	40142	935		4740
4. 140 -< 170	113566	9211	94558	7572	56282	1984	44	8999
5. 170 -< 200	147055	14885	120236	12131	68618	3248		14418
6. 200 -< 230	195249	23030	159533	18972	83025	4725		22174
7. 230 -< 260	274308	37233	225897	30919	107215	6561	38	35105
8. 260 -< 290	436541	66929	364485	56807	156080	10034	80	62463
9. 290 -< 320	639851	109216	532052	91566	221193	15454	115	100082
10. 320 -< 350	730394	135748	601555	112382	246971	19398	16599	139787
11. 350 -< 400	1591203	324974	1276156	258248	547571	51236	116274	405930
12. 400 -< 450	1826428	413220	1414414	307460	649247	72975	224263	582569
13. 450 -< 500	1891036	463940	1382707	312666	729100	99423	306281	697354
14. 500 -< 650	4476374	1209015	3147122	782392	1766694	299239	967997	2001483
15. 650 -< 800	2603266	767132	1759544	484877	1044988	222361	713830	1393010
16. 800 -< 1000	1868876	590012	1292218	391038	694128	164856	589268	1126060
17. 1000 -< 1300	1203646	411003	887632	296330	375251	95724	423853	804014
18. 1300 -< 1600	516235	190245	416223	152648	119865	31472	196147	375764
19. 1600 -< 2000	335210	130499	300271	118473	45350	10299	134258	260662
20. 2000 & +	1339016	609758	1241866	571758	118853	36749	579906	1181896
T O T A A L	20298021	5511708	15309981	4011001	7092016	1147029	4268952	9217466

PROVINCIE LIMBURG
ARRONDISSEMENT HASSELT

K L A S S E N	W E E R H O U D E N B E L A S T I N G									
	G E S C H E I D E N T A X A T I E					G E C U M U L E E R D E T A X A T I E				
	AANTAL AANGIFTEN	%	BELASTING	VOORDELEN		AANTAL AANGIFTEN	%	BELASTING	VOORDELEN	
				BEDRAG	%				BEDRAG	%
0	9	10	11	12	13	14	15	16	17	18
1.						6	100,00		18	100,00
2.	170	53,46	357	271	43,15	148	46,54	316	266	45,70
3.	290	46,47	1796	564	23,89	334	53,53	2353	590	20,04
4.	432	58,94	4849	951	16,39	301	41,06	3410	740	17,83
5.	494	62,06	8237	1289	13,53	302	37,94	5359	822	13,30
6.	561	61,85	13106	1721	11,61	346	38,15	8202	866	9,55
7.	766	68,64	23389	3234	12,15	350	31,36	10611	1106	9,44
8.	1143	72,16	43538	6221	12,50	441	27,84	17170	1755	9,27
9.	1625	77,57	75679	11283	12,97	470	22,43	22253	2149	8,81
10.	931	42,71	54362	5393	9,03	1249	57,29	75993	9432	11,04
11.	143	3,33	10291	513	4,75	4094	96,62	314170	81469	20,59
12.	7	0,16	653	53	7,51	4294	99,84	412514	169402	29,11
13.	2	0,05	234	7	2,89	3988	99,95	463699	233421	33,48
14.	11	0,14	1629	188	10,35	7892	99,86	1207199	792656	39,64
15.	3	0,08	659	18	2,66	3632	99,92	766455	625897	44,95
16.	1	0,05	266	9	3,27	2117	99,95	589737	536057	47,62
17.	1	0,09	393	24	5,76	1073	99,91	410586	393034	48,91
18.						362	100,00	190245	185518	49,37
19.	1	0,53	641	3	0,47	188	99,47	129855	130166	50,06
20.						394	100,00	609758	572138	48,41
	6581	17,07	240080	31743	11,68	31981	82,93	5239885	3737501	41,63

TABEL 4 : VERGELIJKENDE ANALYSE VAN DE TWEE BEREKENINGSMETHODES VOOR DE BELASTING
PER KLASSE GEZAMENLIJK BELASTBAAR INKOMEN (1000F)

PROVINCIE LIMBURG
ARRONDISSEMENT MAASEIK

KLASSEN GEZAMENLIJK BELASTBAAR INKOMEN (1000F)	BEREKENING VOLGENS HET STELSEL VAN DE SAMENVOEGING		BEREKENING VOLGENS HET STELSEL VAN GESCHIEDEN TAXATIE					
	BELAST- BARE GRONDSLAG	VERMIND. BASIS- BELASTING	BELASTINGPlichtige		ECHTGENOTE		SAMEN	
			BELAST- BARE GRONDSLAG	BELASTING	BELAST- BARE GRONDSLAG	BELASTING	BELAS- TINGCOM- PLEMENT	VERMIND. BASIS- BELASTING
0	1	2	3	4	5	6	7	8
1. < 65	255		79		456	15		15
2. 65 -< 110	12766	400	10884	300	8258	126		402
3. 110 -< 140	40212	2317	36315	2362	17869	282		2452
4. 140 -< 170	58876	4726	50227	4129	27717	903		4634
5. 170 -< 200	78929	7725	66156	6827	35082	1470		7626
6. 200 -< 230	109708	12628	92248	11180	43634	2217		12311
7. 230 -< 260	162269	21519	138418	19443	58653	3053		20748
8. 260 -< 290	285821	43336	242062	37900	99754	5681	17	40276
9. 290 -< 320	374255	63034	314703	54256	126205	7990	37	57659
10. 320 -< 350	499875	91552	412892	76942	168679	12772	11516	94672
11. 350 -< 400	905346	183871	730610	147866	307057	27586	66566	229948
12. 400 -< 450	1069494	240232	831767	180936	376862	41218	131354	339180
13. 450 -< 500	984925	240546	731558	167369	368137	48730	159808	363792
14. 500 -< 650	2043332	545457	1467264	368751	776291	128978	441554	913729
15. 650 -< 800	1081157	316408	740119	204977	424851	90160	296618	579005
16. 800 -< 1000	792972	247392	569748	174424	272907	63648	249272	477663
17. 1000 -< 1300	464579	156776	360177	121813	127565	31009	163741	310844
18. 1300 -< 1600	181881	66654	162169	60833	26768	5709	69091	133817
19. 1600 -< 2000	154032	59528	140695	55812	18146	4166	62518	121169
20. 2000 & +	391737	175902	370791	169213	27695	7249	171545	345882
T O T A A L	9692422	2480003	7468883	1865334	3312587	482965	1823636	4055826

PROVINCIE LIMBURG
ARRONDISSEMENT MAASEIK

K L A S S E N	W E E R H O U D E N B E L A S T I N G									
	G E S C H E I D E N T A X A T I E					G E C U M U L E E R D E T A X A T I E				
	AANTAL AANGIFTEN	%	BELASTING	VOORDELEN		AANTAL AANGIFTEN	%	BELASTING	VOORDELEN	
				BEDRAG	%				BEDRAG	%
0	9	10	11	12	13	14	15	16	17	18
1.						5	100,00		15	100,00
2.	61	45,86	142	109	43,43	72	54,14	149	111	42,53
3.	117	37,26	738	237	24,31	197	62,74	1342	372	21,72
4.	188	49,21	2098	409	16,31	194	50,79	2219	317	12,50
5.	241	56,71	4051	656	13,94	184	43,29	3018	557	15,58
6.	295	58,07	6801	881	11,47	213	41,93	4946	565	10,25
7.	413	62,58	12604	1637	11,49	247	37,42	7278	866	10,63
8.	768	74,13	29320	4099	12,27	268	25,87	9917	1040	9,49
9.	970	79,12	44821	6657	12,93	256	20,88	11556	1282	9,99
10.	653	43,77	38384	3570	8,51	839	56,23	49598	6690	11,89
11.	91	3,77	6629	262	3,80	2320	96,23	176980	46340	20,75
12.	1	0,04	102	2	1,92	2519	99,96	240128	98950	29,18
13.	1	0,05	90	33	26,83	2077	99,95	240423	123279	33,90
14.	1	0,03	178	5	2,73	3620	99,97	545274	368278	40,31
15.	1	0,07	177	5	2,75	1511	99,93	316226	262602	45,37
16.	2	0,22	587	18	2,98	901	99,78	246787	230289	48,27
17.						416	100,00	156776	154068	49,56
18.						128	100,00	66654	67163	50,19
19.						87	100,00	59528	61641	50,87
20.						122	100,00	175902	169980	49,14
	3803	19,03	146723	18581	11,24	16176	80,97	2314699	1594404	40,79

TABEL 4 : VERGELIJKENDE ANALYSE VAN DE TWEE BEREKENINGSMETHODES VOOR DE BELASTING
PER KLASSE GEZAMENLIJK BELASTBAAR INKOMEN (1000F)

PROVINCIE LIMBURG
ARRONDISSEMENT TONGEREN

KLASSEN GEZAMENLIJK BELASTBAAR INKOMEN (1000F)	BEREKENING VOLGENS HET STELSEL VAN DE SAMENVOEGING		BEREKENING VOLGENS HET STELSEL VAN GESCHIEDEN TAXATIE					
	BELAST- BARE GRONDSLAG	VERMIND. BASIS- BELASTING	BELASTINGPFLICHTIGE		ECHTGENOTE		SAMEN	
			BELAST- BARE GRONDSLAG	BELASTING	BELAST- BARE GRONDSLAG	BELASTING	BELAS- TINGS- COM- PLEMENT	VERMIND. BASIS- BELASTING
0	1	2	3	4	5	6	7	8
1. < 65	208		58		374	14		14
2. 65 -< 110	13925	456	11653	285	9289	141		399
3. 110 -< 140	53350	3149	47737	3152	23331	536		3415
4. 140 -< 170	77377	6065	67441	5615	34833	933	10	6085
5. 170 -< 200	87454	8734	72289	7380	39826	1849	18	8601
6. 200 -< 230	120787	14109	100785	12167	49447	2461	15	13609
7. 230 -< 260	160538	21562	132753	18269	62489	3801		20499
8. 260 -< 290	237292	36307	196967	30511	86292	5611		33626
9. 290 -< 320	317019	53481	262980	45128	110444	7790	90	49177
10. 320 -< 350	357662	65911	293536	54697	121809	9867	7906	67966
11. 350 -< 400	786240	160452	625475	126176	274306	26971	56848	199792
12. 400 -< 450	958761	215949	732933	158225	350049	40930	118069	304779
13. 450 -< 500	909409	222250	670260	152812	345079	46901	147495	336269
14. 500 -< 650	1996520	535984	1399300	347306	793068	135906	431087	891129
15. 650 -< 800	1109850	326161	750251	206630	445544	96010	304962	595073
16. 800 -< 1000	788764	248375	555362	169288	282833	67070	248874	476713
17. 1000 -< 1300	491672	167620	364995	121935	151302	38246	172486	327798
18. 1300 -< 1600	226085	83223	193436	72018	41219	9859	84899	164623
19. 1600 -< 2000	137916	53744	122116	48103	20149	5018	53356	105566
20. 2000 & +	412788	186148	389914	177391	30005	8212	180047	363950
T O T A A L	9243618	2409680	6990241	1757089	3271687	508127	1806161	3969084

P R O V I N C I E L I M B U R G
A R R O N D I S S E M E N T T O N G E R E N

K L A S S E N	W E E R H O U D E N B E L A S T I N G									
	G E S C H E I D E N T A X A T I E					G E C U M U L E E R D E T A X A T I E				
	AANTAL AANGIFTEN	%	BELASTING	VOORDELEN		AANTAL AANGIFTEN	%	BELASTING	VOORDELEN	
				BEDPAG	%				BEDRAG	%
0	9	10	11	12	13	14	15	16	17	18
1.						4	100,00		14	100,00
2.	81	56,25	155	142	47,65	63	43,75	158	85	34,98
3.	132	31,65	800	233	22,56	285	68,35	2117	499	19,08
4.	239	47,33	2731	490	15,21	266	52,67	2844	510	15,21
5.	274	57,93	4652	680	12,75	199	42,07	3402	548	13,83
6.	346	61,79	8051	1014	11,19	214	38,21	5044	514	9,25
7.	433	66,21	13083	1747	11,78	221	33,79	6732	685	9,24
8.	633	73,52	23984	3522	12,80	228	26,48	8801	841	8,72
9.	792	76,23	36664	5518	13,08	247	23,77	11299	1214	9,70
10.	458	42,88	26672	2692	9,17	610	57,12	36547	4746	11,49
11.	81	3,87	5949	203	3,30	2012	96,13	154300	39542	20,40
12.	3	0,13	262	30	10,31	2252	99,87	215658	82260	29,18
13.	1	0,05	101	19	15,83	1917	99,95	222130	114038	33,92
14.	2	0,06	290	2	0,68	3534	99,94	535692	355148	39,87
15.						1553	100,00	326161	268912	45,19
16.						892	100,00	248375	228338	47,90
17.	1	0,23	436	20	4,38	440	99,77	167163	160199	48,94
18.						158	100,00	83223	81401	49,45
19.						78	100,00	53744	51822	49,09
20.						108	100,00	186148	177802	48,85
	3476	18,51	123831	16312	11,64	15301	81,49	2269536	1575717	40,98

TABEL 4 : VERGELIJKENDE ANALYSE VAN DE TWEE BEREKENINGSMETHODES VOOR DE BELASTING
PER KLASSE GEZAMENLIJK BELASTBAAR INKOMEN (1000F)

PROVINCIE LUXEMBURG
ARRONDISSEMENT AARLEN

KLASSEN GEZAMENLIJK BELASTBAAR INKOMEN (1000F)	BEREKENING VOLGENS HET STELSEL VAN DE SAMENVOEGING		BEREKENING VOLGENS HET STELSEL VAN GESCHIEDEN TAXATIE					
	BELAST- BARE GRONDSLAG	VERMIND. BASIS- BELASTING	BELASTINGPFLICHTIGE		ECHTGENOTE		SAMEN	
			BELAST- BARE GRONDSLAG	BELASTING	BELAST- BARE GRONDSLAG	BELASTING	BELAS- TINGCOM- PLEMENT	VERMIND. BASIS- BELASTING
0	1	2	3	4	5	6	7	8
1. < 65	114		47		179	5		5
2. 65 -< 110	2526	79	2005	62	1631	56		113
3. 110 -< 140	9828	600	8944	598	3726	89		653
4. 140 -< 170	17104	1422	15144	1291	7023	186		1386
5. 170 -< 200	17986	1904	15266	1600	7509	321		1835
6. 200 -< 230	25222	3004	20926	2518	10266	554		2895
7. 230 -< 260	34918	4655	30501	4382	11264	612	3	4637
8. 260 -< 290	41556	6433	36901	6012	12023	619	6	6253
9. 290 -< 320	53757	9250	45041	7868	17694	1313		8639
10. 320 -< 350	75270	13990	64897	12644	21747	1550	1600	14839
11. 350 -< 400	146386	30093	120361	24974	46172	4325	9815	37281
12. 400 -< 450	168937	38218	128358	27515	62165	7339	20498	53310
13. 450 -< 500	172416	41851	125231	28330	66912	9360	27666	63245
14. 500 -< 650	416925	112430	294839	73615	162430	27654	89605	186286
15. 650 -< 800	308907	91592	211514	58530	121255	25679	84742	166003
16. 800 -< 1000	251431	79855	170740	51439	96324	23334	79551	152023
17. 1000 -< 1300	191245	65886	141222	47069	59398	14986	66433	127028
18. 1300 -< 1600	80968	29572	64744	23668	19299	5129	30124	58096
19. 1600 -< 2000	47925	18782	41020	16062	8384	2183	18935	36925
20. 2000 & +	71919	31438	69114	30590	4205	660	30697	61637
T O T A A L	2135341	581043	1606815	418767	739607	125954	459674	983088

PROVINCIE LUXEMBURG
ARRONDISSEMENT AARLEN

K L A S S E N	W E E R H O U D E N B E L A S T I N G									
	G E S C H E I D E N T A X A T I E					G E C U M U L E E R D E T A X A T I E				
	AANTAL AANGIFTEN	%	BELASTING	VOORDELEN		AANTAL AANGIFTEN	%	BELASTING	VOORDELEN	
				BEDRAG	%				BEDRAG	%
0	9	10	11	12	13	14	15	16	17	18
1.						2	100,00		5	100,00
2.	5	18,52	8	10	55,56	22	81,48	61	44	41,90
3.	19	24,68	120	36	23,23	58	75,32	445	68	16,51
4.	50	45,05	589	107	15,40	61	54,95	726	71	8,90
5.	54	55,67	928	149	13,82	43	44,33	827	80	8,82
6.	70	59,32	1609	233	12,65	48	40,68	1162	124	9,64
7.	69	48,25	2111	270	11,34	74	51,75	2274	251	9,94
8.	83	54,61	3207	427	11,75	69	45,39	2800	246	8,08
9.	118	67,05	5541	881	13,72	58	32,95	2829	270	8,72
10.	76	33,93	4526	434	8,75	148	66,07	9030	1283	12,44
11.	16	4,10	1157	71	5,78	374	95,90	28855	7268	20,12
12.	3	0,76	260	62	19,25	394	99,24	37896	15154	28,57
13.	1	0,28	93	5	5,10	362	99,72	41753	21399	33,88
14.						735	100,00	112430	73856	39,65
15.	1	0,23	197			431	99,77	91394	74412	44,88
16.						284	100,00	79855	72168	47,47
17.						171	100,00	65886	61142	48,13
18.						57	100,00	29572	28524	49,10
19.						27	100,00	18782	18143	49,13
20.						25	100,00	31438	30199	48,99
	565	14,10	20344	2686	11,66	3443	85,90	558013	404730	42,04

TABEL 4 : VERGELIJKENDE ANALYSE VAN DE TWEE BEREKENINGSMETHODES VOOR DE BELASTING
PER KLASSE GEZAMENLIJK BELASTBAAR INKOMEN (1000F)

PROVINCIE LUXEMBURG
ARRONDISSEMENT BASTENAKEN

KLASSEN GEZAMENLIJK BELASTBAAR INKOMEN (1000F)	BEREKENING VOLGENS HET STELSEL VAN DE SAMENVOEGING		BEREKENING VOLGENS HET STELSEL VAN GESCEIDEN TAXATIE					
	BELAST- BARE GRONDSLAG	VERMIND. BASIS- BELASTING	BELASTINGPFLICHTIGE		ECHTGENOTE		SAMEN	
			BELAST- BARE GRONDSLAG	BELASTING	BELAST- BARE GRONDSLAG	BELASTING	BELAS- TINGCOM- PLEMENT	VERMIND. BASIS- BELASTING
0	1	2	3	4	5	6	7	8
1. < 65								
2. 65 -< 110	1880	61	1769	64	841	7		67
3. 110 -< 140	13031	680	12020	866	4755	111		876
4. 140 -< 170	36968	2873	34008	2979	13476	298		3014
5. 170 -< 200	32950	3024	28463	2970	13865	486		3123
6. 200 -< 230	39039	4413	34302	4319	14062	538		4423
7. 230 -< 260	48608	6011	42589	5991	15990	717		6028
8. 260 -< 290	64858	9459	54898	8736	22076	1500		9275
9. 290 -< 320	56420	8815	48613	8480	17508	1064	1	8497
10. 320 -< 350	64965	11271	55358	10592	20004	1374	1397	12065
11. 350 -< 400	120151	22940	96863	19707	40180	3973	8163	29403
12. 400 -< 450	110708	23695	84575	18233	40252	4878	13276	34260
13. 450 -< 500	96523	22845	70977	16179	36615	5168	15189	34953
14. 500 -< 650	236643	61710	171367	43535	87894	15098	50427	105174
15. 650 -< 800	175779	50048	124695	35166	64411	13757	47926	93847
16. 800 -< 1000	144452	44402	106355	32948	47113	10830	44830	86273
17. 1000 -< 1300	109421	36883	85716	28975	29181	6924	37709	72388
18. 1300 -< 1600	61021	22486	51649	19182	11670	2945	22439	44064
19. 1600 -< 2000	53955	20677	50914	20326	4693	683	21351	41666
20. 2000 & +	86045	37910	78713	34920	8907	2653	34286	71464
T O T A A L	1553417	390203	1233843	314169	493492	73003	296994	660860

PROVINCIE LUXEMBURG
ARRONDISSEMENT BASTENAKEN

K L A S S E N	W E E R H O U D E N B E L A S T I N G									
	G E S C H E I D E N T A X A T I E					G E C U M U L E E R D E T A X A T I E				
	AANTAL AANGIFTEN	%	BELASTING	VOORDELEN		AANTAL AANGIFTEN	%	BELASTING	VOORDELEN	
				BEDRAG	%				BEDRAG	%
0	9	10	11	12	13	14	15	16	17	18
1.										
2.	4	21,05	6	6	50,00	15	78,95	49	12	19,67
3.	16	16,16	110	34	23,61	83	83,84	536	231	30,12
4.	73	29,92	835	130	13,46	171	70,08	1900	271	12,44
5.	97	54,19	1608	200	11,06	82	45,81	1216	299	19,74
6.	96	52,75	2222	229	9,34	86	47,25	1960	240	10,90
7.	99	50,00	2978	356	10,68	99	50,00	2677	373	12,23
8.	123	52,12	4550	639	12,31	113	47,88	4271	455	9,63
9.	107	57,84	4890	703	12,57	78	42,16	3220	385	10,67
10.	64	32,99	3700	386	9,45	130	67,01	7185	1180	14,11
11.	16	4,98	1178	50	4,07	305	95,02	21713	6512	23,07
12.	1	0,38	87	9	9,28	260	99,62	23598	10574	30,94
13.	1	0,49	92	26	21,85	203	99,51	22726	12135	34,81
14.						418	100,00	61710	43464	41,33
15.						245	100,00	50048	43799	46,67
16.						163	100,00	44402	41871	48,53
17.						99	100,00	36893	35505	49,05
18.						43	100,00	22486	21577	48,97
19.						20	100,00	10677	20280	50,37
20.						30	100,00	37910	33554	46,95
	697	20,81	22257	2769	11,06	2653	79,19	365177	273425	42,82

TABEL 4 : VERGELIJKENDE ANALYSE VAN DE TWEE BEREKENINGSMETHODES VOOR DE BELASTING
PER KLASSE GEZAMENLIJK BELASTBAAR INKOMEN (1000F)

PROVINCIE LUXEMBURG
ARRONDISSEMENT MARCHE-EN-FAMENNE

KLASSEN GEZAMENLIJK BELASTBAAR INKOMEN (1000F)	BEREKENING VOLGENS HET STELSEL VAN DE SAMENVOEGING		BEREKENING VOLGENS HET STELSEL VAN GESCHIEDEN TAXATIE					
	BELAST- BARE GRONDSLAG	VERMIND. BASIS- BELASTING	BELASTINGPFLICHTIGE		ECHTGENOTE		SAMEN	
			BELAST- BARE GRONDSLAG	BELASTING	BELAST- BARE GRONDSLAG	BELASTING	BELAS- TINGCOM- PLEMENT	VERMIND. BASIS- BELASTING
0	1	2	3	4	5	6	7	8
1. < 65	62		32		86	2		2
2. 65 -< 110	4359	141	3586	93	2846	66		156
3. 110 -< 140	13513	840	12130	848	5433	159		952
4. 140 -< 170	27822	2270	24831	2137	11492	305		2281
5. 170 -< 200	29655	2788	24892	2629	12960	612		2944
6. 200 -< 230	44221	5163	37026	4511	17688	938		5061
7. 230 -< 260	51194	6694	44171	6249	17692	911	4	6544
8. 260 -< 290	58898	8846	49868	8011	20143	1383	11	8603
9. 290 -< 320	74315	12013	62456	10907	24506	1766	15	11380
10. 320 -< 350	81651	14511	68481	12943	26051	2000	1718	15359
11. 350 -< 400	155590	30099	124259	25077	53842	5403	10593	38234
12. 400 -< 450	149955	33201	116397	25437	52353	6172	17863	47236
13. 450 -< 500	138719	33418	104100	24196	50421	7036	21908	51239
14. 500 -< 650	343971	90872	247800	62802	129113	22235	73745	153824
15. 650 -< 800	211981	60996	154216	43896	73982	15136	57359	113083
16. 800 -< 1000	185283	57521	135283	41926	61403	14440	58716	112366
17. 1000 -< 1300	119930	41627	95886	32982	29814	7376	41559	81104
18. 1300 -< 1600	82443	30728	73364	27617	12180	2649	30850	60561
19. 1600 -< 2000	48153	18787	44425	17635	5240	1074	19771	38153
20. 2000 & +	133899	60768	127155	58103	8818	2180	58619	118532
T O T A A L	1955614	511282	1550358	407999	616063	91843	392731	867613

PROVINCIE LUXEMBURG
ARRONDISSEMENT MARCHE-EN-FAMENNE

K L A S S E N	W E E R H O U D E N B E L A S T I N G									
	G E S C H E I D E N T A X A T I E					G E C U M U L E E R D E T A X A T I E				
	AANTAL	%	BELASTING	VOORDELEN		AANTAL	%	BELASTING	VOORDELEN	
	AANGIFTEN			BEDRAG	%	AANGIFTEN			BEDRAG	%
0	9	10	11	12	13	14	15	16	17	18
1.						1	100,00		2	100,00
2.	18	39,13	35	31	46,97	28	60,87	75	46	38,02
3.	26	24,76	179	44	19,73	79	75,24	616	156	20,18
4.	71	39,01	823	152	15,61	111	60,99	1295	163	11,18
5.	71	44,38	1223	164	11,82	89	55,63	1401	320	18,59
6.	104	50,98	2434	344	12,38	100	49,02	2385	242	9,21
7.	110	52,88	3374	476	12,36	98	47,12	2844	326	10,28
8.	115	53,99	4472	641	12,54	98	46,01	3733	398	9,63
9.	143	58,85	6449	1128	14,89	100	41,15	4436	495	10,04
10.	86	35,25	4936	539	9,84	158	64,75	9036	1387	13,31
11.	19	4,56	1394	80	5,43	398	95,44	28625	8215	22,30
12.						353	100,00	33201	14035	29,71
13.	1	0,34	122	1	0,82	292	99,66	33295	17822	34,86
14.						605	100,00	90872	62952	40,92
15.						296	100,00	60996	52087	46,06
16.						208	100,00	57521	54844	48,81
17.						106	100,00	41627	39477	48,67
18.						57	100,00	30728	29833	49,26
19.						27	100,00	18787	19366	50,76
20.						40	100,00	60768	57764	48,73
	764	19,06	25441	3599	12,39	3244	80,94	482242	359930	42,74

TABEL 4 : VERGELIJKENDE ANALYSE VAN DE TWEE BEREKENINGSMETHODES VOOR DE BELASTING
PER KLASSE GEZAMENLIJK BELASTBAAR INKOMEN (1000F)

PROVINCIE LUXEMBURG
ARRONDISSEMENT NEUFCHATEAU

KLASSEN GEZAMENLIJK BELASTBAAR INKOMEN (1000F)	BEREKENING VOLGENS HET STELSEL VAN DE SAMENVOEGING		BEREKENING VOLGENS HET STELSEL VAN GESCHIEDEN TAXATIE					
	BELAST- BARE GRONDSLAG	VERMIND. BASIS- BELASTING	BELASTINGPFLICHTIGE		ECHTGENOTE		SAMEN	
			BELAST- BARE GRONDSLAG	BELASTING	BELAST- BARE GRONDSLAG	BELASTING	BELAS- TINGCOM- PLEMENT	VERMIND. BASIS- BELASTING
0	1	2	3	4	5	6	7	8
1. < 65	60		33		84	2		2
2. 65 -< 110	5120	169	4489	150	2807	53		194
3. 110 -< 140	19593	1116	17739	1223	7552	207		1308
4. 140 -< 170	39854	3209	36333	3152	15662	279		3193
5. 170 -< 200	33253	3315	28373	2931	14105	519		3185
6. 200 -< 230	40889	4655	34823	4246	15736	739		4569
7. 230 -< 260	61580	7934	51632	7171	22835	1352	75	7845
8. 260 -< 290	71494	10543	61325	9704	23462	1346		10126
9. 290 -< 320	86240	14159	73236	12682	27822	1802	32	13332
10. 320 -< 350	87982	15670	72171	13334	29682	2422	1818	16234
11. 350 -< 400	153846	29751	122323	24543	53258	5354	10457	37608
12. 400 -< 450	170353	37470	127247	27108	64957	8070	20281	52956
13. 450 -< 500	163380	39022	122917	28498	59121	8131	25912	60071
14. 500 -< 650	387399	100947	280921	71217	143656	24756	83208	172861
15. 650 -< 800	274246	79809	195548	55231	99710	20723	74854	147292
16. 800 -< 1000	239161	74544	177411	55142	76534	17465	75081	144522
17. 1000 -< 1300	164396	56031	126850	42963	45703	11326	58366	110873
18. 1300 -< 1600	83565	30666	71094	26311	15649	3714	31525	60789
19. 1600 -< 2000	56691	22132	52437	20810	6046	1171	22681	44306
20. 2000 & +	112709	49421	109251	48690	5619	900	48289	97316
T O T A A L	2251813	580563	1766156	455105	730001	110332	452579	988581

PROVINCIE LUXEMBURG
ARRONDISSEMENT NEUFCHATEAU

K L A S S E N	W E E R H O U D E N B E L A S T I N G									
	G E S C H E I D E N T A X A T I E					G E C U M U L E E R D E T A X A T I E				
	AANTAL AANGIFTEN	%	BELASTING	VOORDELEN		AANTAL AANGIFTEN	%	BELASTING	VOORDELEN	
				BEDRAG	%				BEDRAG	%
0	9	10	11	12	13	14	15	16	17	18
1.						1	100,00		2	100,00
2.	16	30,19	28	29	50,88	37	69,81	112	54	32,73
3.	27	17,76	182	45	19,82	125	82,24	889	238	21,14
4.	117	44,83	1361	226	14,23	144	55,17	1621	211	11,52
5.	108	60,34	1816	294	13,94	71	39,66	1206	163	11,91
6.	107	56,32	2487	310	11,08	83	43,68	1858	224	10,76
7.	137	54,58	4058	538	11,71	114	45,42	3338	449	11,86
8.	145	55,98	5434	817	13,07	114	44,02	4292	400	8,53
9.	181	63,96	8310	1342	13,90	102	36,04	4507	515	10,25
10.	118	44,87	6928	687	9,02	145	55,13	8056	1250	13,43
11.	17	4,14	1237	46	3,59	394	95,86	28468	7904	21,73
12.	4	1,00	330	75	18,52	397	99,00	37064	15561	29,57
13.	1	0,29	124	2	1,59	344	99,71	38896	21051	35,12
14.						684	100,00	100947	71914	41,60
15.						383	100,00	79809	67483	45,82
16.						269	100,00	74544	69979	48,42
17.						146	100,00	56031	54842	49,46
18.						59	100,00	30666	30123	49,55
19.						32	100,00	22132	22174	50,05
20.						40	100,00	49421	47895	49,22
	978	20,98	32295	4411	12,02	3684	79,02	543857	412429	43,13

TABEL 4 : VERGELIJKENDE ANALYSE VAN DE TWEE BEREKENINGSMETHODES VOOR DE BELASTING
PER KLASSE GEZAMENLIJK BELASTBAAR INKOMEN (1000F)

PROVINCIE LUXEMBURG
ARRONDISSEMENT VIRTON

KLASSEN GEZAMENLIJK BELASTBAAR INKOMEN (1000F)	BEREKENING VOLGENS HET STELSEL VAN DE SAMENVOEGING		BEREKENING VOLGENS HET STELSEL VAN GESCHIEDEN TAXATIE					
	BELAST- BARE GRONDSLAG	VERMIND. BASIS- BELASTING	BELASTINGPFLICHTIGE		ECHTGENOTE		SAMEN	
			BELAST- BARE GRONDSLAG	BELASTING	BELAST- BARE GRONDSLAG	BELASTING	BELAS- TINGCOM- PLEMENT	VERMIND. BASIS- BELASTING
0	1	2	3	4	5	6	7	8
1. < 65	87		37		162	3		3
2. 65 -< 110	4136	128	3497	85	2526	46		122
3. 110 -< 140	13518	778	12699	889	4681	72		891
4. 140 -< 170	21000	1750	18566	1596	8897	282		1770
5. 170 -< 200	22529	2270	18841	1966	10061	441		2241
6. 200 -< 230	31083	3650	25747	3110	12491	693		3576
7. 230 -< 260	32183	4272	27353	3867	11275	675		4213
8. 260 -< 290	50382	7853	42742	6815	16738	1142	15	7510
9. 290 -< 320	61383	10188	51694	8966	19968	1432	1	9543
10. 320 -< 350	75053	13821	64406	12394	22019	1527	1520	14446
11. 350 -< 400	135410	27346	110128	22561	44295	4234	9127	34052
12. 400 -< 450	133897	29873	104528	22967	46085	5354	15938	42402
13. 450 -< 500	132384	31651	97687	22315	49820	6899	21250	48626
14. 500 -< 650	333111	88372	244792	62245	120183	19597	70951	148305
15. 650 -< 800	238701	69585	168219	47257	88470	18550	65784	128487
16. 800 -< 1000	169896	53234	118216	35882	62216	14939	53404	102229
17. 1000 -< 1300	129469	44128	104605	35694	31342	7140	45832	87332
18. 1300 -< 1600	56738	21142	48698	18113	10247	2420	21643	41849
19. 1600 -< 2000	45112	17592	38644	15168	7868	2058	17464	34362
20. 2000 & +	69078	30540	68168	30505	2146	108	29802	60195
T O T A A L	1755150	458171	1369268	352395	571489	87612	352732	772155

P R O V I N C I E L U X E M B U R G
A R R O N D I S S E M E N T V I R T O N

K L A S S E N	W E E R H O U D E N B E L A S T I N G									
	G E S C H E I D E N T A X A T I E					G E C U M U L E E R D E T A X A T I E				
	AANTAL AANGIFTEN	%	BELASTING	VOORDELEN		AANTAL AANGIFTEN	%	BELASTING	VOORDELEN	
				BEDRAG	%				BEDRAG	%
0	9	10	11	12	13	14	15	16	17	18
1.						2	100,00		3	100,00
2.	18	40,91	35	38	52,78	26	59,09	55	32	36,78
3.	20	19,05	125	42	25,00	85	80,95	610	156	20,37
4.	48	34,78	544	105	16,18	90	65,22	1100	125	10,20
5.	69	57,02	1173	184	13,56	52	42,98	913	155	14,51
6.	84	58,33	1941	251	11,45	60	41,67	1458	177	10,83
7.	66	50,38	1989	251	11,21	65	49,62	2032	192	8,63
8.	100	54,64	3856	626	13,96	83	45,36	3370	283	7,75
9.	122	60,70	5576	1018	15,44	79	39,30	3593	373	9,40
10.	81	36,16	4773	492	9,34	143	63,84	8556	1118	11,56
11.	22	6,08	1667	69	3,97	340	93,92	25610	6774	20,92
12.						315	100,00	29873	12529	29,55
13.						279	100,00	31651	16975	34,91
14.	2	0,34	298	18	5,70	588	99,66	88056	59952	40,51
15.						332	100,00	69585	58902	45,84
16.						192	100,00	53234	48996	47,93
17.						116	100,00	44128	43204	49,47
18.						40	100,00	21142	20707	49,48
19.						25	100,00	17592	16771	48,81
20.						24	100,00	30540	29655	49,26
	632	17,71	21979	3095	12,34	2936	82,29	433098	317079	42,27

TABEL 4 : VERGELIJKENDE ANALYSE VAN DE TWEE BEREKENINGSMETHODES VOOR DE BELASTING
PER KLASSE GEZAMENLIJK BELASTBAAR INKOMEN (1000F)

PROVINCIE NAMEN
ARRONDISSEMENT DINANT

KLASSEN GEZAMENLIJK BELASTBAAR INKOMEN (1000F)	BEREKENING VOLGENS HET STELSEL VAN DE SAMENVOEGING		BEREKENING VOLGENS HET STELSEL VAN GESCHIEDEN TAXATIE					
	BELAST- BARE GRONDSLAG	VERMIND. BASIS- BELASTING	BELASTINGPLICHTIGE		ECHTGENOTE		SAMEN	
			BELAST- BARE GRONDSLAG	BELASTING	BELAST- BARE GRONDSLAG	BELASTING	BELAS- TINGCOM- PLEMENT	VERMIND. BASIS- BELASTING
0	1	2	3	4	5	6	7	8
1. < 65	276		75		481	19		19
2. 65 -< 110	9786	317	8072	207	6722	135		329
3. 110 -< 140	23043	1438	20393	1323	10464	254		1499
4. 140 -< 170	43139	3665	37609	3132	19135	551		3503
5. 170 -< 200	49986	5129	41567	4308	22214	1075		5057
6. 200 -< 230	71082	8325	60442	7401	27531	1351		8154
7. 230 -< 260	82112	10961	71077	10102	28341	1424		10689
8. 260 -< 290	128385	19208	110739	17671	42101	2353		18389
9. 290 -< 320	155143	25603	127667	21854	54718	4174	40	23891
10. 320 -< 350	188838	33913	156306	29151	63183	4869	4144	35249
11. 350 -< 400	314435	63460	246036	48718	113887	11595	22417	78593
12. 400 -< 450	337953	74845	251784	53347	129550	16250	40725	105598
13. 450 -< 500	362209	87112	269622	62086	134406	18523	57663	133479
14. 500 -< 650	765679	201871	565464	145001	274385	45594	163873	343415
15. 650 -< 800	554270	160773	396609	112390	199819	42220	149725	296575
16. 800 -< 1000	452559	141080	328271	101305	152330	35594	142535	273491
17. 1000 -< 1300	320641	110280	253727	86569	82669	20010	112292	216096
18. 1300 -< 1600	167769	62158	140088	51926	34069	8843	62892	122311
19. 1600 -< 2000	143178	55525	130062	51440	17647	3961	56953	111199
20. 2000 & +	303620	137661	287569	131708	21140	5196	127485	263039
T O T A A L	4474101	1203345	3503179	939640	1434794	223991	940743	2050576

PROVINCIE NAMEN
ARRONDISSEMENT DINANT

K L A S S E N	W E E R H O U D E N B E L A S T I N G									
	G E S C H E I D E N T A X A T I E					G E C U M U L E E R D E T A X A T I E				
	AANTAL AANGIFTEN	%	BELASTING	VOORDELEN		AANTAL AANGIFTEN	%	BELASTING	VOORDELEN	
				BEDRAG	%				BEDRAG	%
0	9	10	11	12	13	14	15	16	17	18
1.						5	100,00		19	100,00
2.	45	43,69	106	69	39,43	58	56,31	143	81	36,32
3.	72	40,00	490	124	20,20	108	60,00	824	184	18,24
4.	144	51,25	1634	321	16,42	137	43,75	1710	159	8,51
5.	145	53,51	2458	381	13,42	126	46,49	2291	309	11,89
6.	183	55,45	4287	531	11,02	147	44,55	3507	360	9,31
7.	184	54,93	5703	720	11,21	151	45,07	4537	448	8,99
8.	294	62,96	11178	1498	11,82	173	37,04	6532	678	9,40
9.	351	68,96	16058	2481	13,38	158	31,04	7064	769	9,82
10.	252	44,68	14729	1445	8,93	312	55,32	17738	2781	13,55
11.	38	4,53	2761	163	5,57	800	95,47	60536	15296	20,17
12.	5	0,63	444	60	11,90	791	99,37	74341	30814	29,30
13.	2	0,26	208	39	15,79	762	99,74	86865	46406	34,82
14.						1354	100,00	201871	141544	41,22
15.	2	0,26	358	39	9,82	769	99,74	160377	135841	45,86
16.	1	0,20	297	1	0,33	510	99,80	140781	132413	48,47
17.						284	100,00	110280	105815	48,97
18.						117	100,00	62158	60154	49,10
19.						81	100,00	55525	55674	50,07
20.						92	100,00	137681	125358	47,66
	1718	19,85	60711	7872	11,48	6935	80,15	1134762	855103	42,97

TABEL 4 : VERGELIJKENDE ANALYSE VAN DE TWEE BEREKENINGSMETHODES VOOR DE BELASTING PER KLASSE GEZAMENLIJK BELASTBAAR INKOMEN (1000F)

P R O V I N C I E N A M E N
A R R O N D I S S E M E N T N A M E N

KLASSEN GEZAMENLIJK BELASTBAAR INKOMEN (1000F)	BEREKENING VOLGENS HET STELSEL VAN DE SAMENVOEGING		BEREKENING VOLGENS HET STELSEL VAN GESCHIEDEN TAXATIE					
	BELAST- BARE GRONDSLAG	VERMIND. BASIS- BELASTING	BELASTINGPFLICHTIGE		ECHTGENOTE		SAMEN	
			BELAST- BARE GRONDSLAG	BELASTING	BELAST- BARE GRONDSLAG	BELASTING	BELAS- TINGCOM- PLEMENT	VERMIND. BASIS- BELASTING
0	1	2	3	4	5	6	7	8
1. < 65	248		-66		651	40		39
2. 65 -< 110	23369	720	18953	453	17052	331		758
3. 110 -< 140	54614	3358	46260	2737	29216	734		3307
4. 140 -< 170	78750	6631	64884	5139	39162	1515		6324
5. 170 -< 200	101860	10641	83002	8400	47053	2290		10141
6. 200 -< 230	145885	17739	119677	14368	61624	3366		16901
7. 230 -< 260	198308	27124	161239	22144	79621	5421	33	25991
8. 260 -< 290	272860	42724	223820	34542	101925	7166	74	39557
9. 290 -< 320	371879	63808	299788	50500	138378	10999	144	57925
10. 320 -< 350	449736	83887	363061	67010	159793	13763	10121	85902
11. 350 -< 400	906989	184946	721058	145205	316854	31038	65088	230313
12. 400 -< 450	1056081	239919	789363	167351	403285	49174	128294	333140
13. 450 -< 500	1156278	284989	829960	186089	460589	65906	186225	426375
14. 500 -< 650	2876120	776637	2008416	497931	1148444	198756	619902	1286013
15. 650 -< 800	2108221	622763	1449774	402936	821264	172902	579229	1133423
16. 800 -< 1000	1785691	566184	1228905	372211	668469	159984	564056	1079001
17. 1000 -< 1300	1309143	450280	962424	320960	411222	104101	460172	874279
18. 1300 -< 1600	595093	220186	479385	175873	138755	35785	222894	429610
19. 1600 -< 2000	368495	143349	323033	127222	56862	14420	146629	285569
20. 2000 & +	1042970	471359	954860	435296	104949	31892	419863	882547
T O T A A L	14902589	4217244	11127795	3036365	5205167	909585	3402725	7207113

PROVINCIE NAMEN
ARRONDISSEMENT NAMEN

K L A S S E N	W E E R H O U D E N B E L A S T I N G									
	G E S C H E I D E N T A X A T I E					G E C U M U L E E R D E T A X A T I E				
	AANTAL AANGIFTEN	%	BELASTING	VOORDELEN		AANTAL AANGIFTEN	%	BELASTING	VOORDELEN	
				BEDRAG	%				BEDRAG	%
0	9	10	11	12	13	14	15	16	17	18
1.						6	100,00		39	100,00
2.	136	54,62	267	207	43,67	113	45,38	246	245	49,90
3.	224	51,85	1409	450	24,21	208	48,15	1499	399	21,02
4.	290	56,75	3308	689	17,24	221	43,25	2634	381	12,64
5.	361	65,76	6206	997	13,84	188	34,24	3438	497	12,63
6.	449	66,52	10687	1386	11,48	226	33,46	5666	547	8,80
7.	528	65,27	16139	2239	12,18	281	34,73	8745	1106	11,23
8.	718	72,45	27674	4223	13,24	273	27,55	10828	1056	8,89
9.	924	75,80	42887	7221	14,41	295	24,20	13700	1337	8,89
10.	615	45,83	35954	3764	9,48	727	54,17	44169	5779	11,57
11.	101	4,18	7362	452	5,79	2315	95,82	177132	45819	20,55
12.	15	0,60	1307	194	12,92	2470	99,40	238418	93415	28,15
13.	11	0,45	1278	77	5,68	2422	99,55	283634	141463	33,28
14.	8	0,16	1196	113	8,63	5067	99,84	775328	509489	39,65
15.	4	0,14	804	52	6,07	2935	99,86	621907	510712	45,09
16.	2	0,10	566	48	7,82	2010	99,90	565570	512865	47,56
17.						1166	100,00	450280	423999	48,50
18.	1	0,24	592	27	4,36	414	99,76	219567	209451	48,82
19.						207	100,00	143349	142220	49,80
20.	1	0,33	816	11	1,33	305	99,67	470532	411199	46,64
	4388	16,72	158452	22150	12,26	21849	83,28	4036642	3012019	42,73

TABEL 4 : VERGELIJKENDE ANALYSE VAN DE TWEE BEREKENINGSMETHODES VOOR DE BELASTING
PER KLASSE GEZAMENLIJK BELASTBAAR INKOMEN (1000F)

P R O V I N C I E N A M E N
A R R O N D I S S E M E N T P H I L I P P E V I L L E

KLASSEN GEZAMENLIJK BELASTBAAR INKOMEN (1000F)	BEREKENING VOLGENS HET STELSEL VAN DE SAMENVOEGING		BEREKENING VOLGENS HET STELSEL VAN GESCHIEDEN TAXATIE					
	BELAST- BARE GRONDSLAG	VERMIND. BASIS- BELASTING	BELASTINGPFLICHTIGE		ECHTGENOTE		SAMEN	
			BELAST- BARE GRONDSLAG	BELASTING	BELAST- BARE GRONDSLAG	BELASTING	BELAS- TINGCOM- PLEMENT	VERMIND. BASIS- BELASTING
0	1	2	3	4	5	6	7	8
1. < 65	65		34		87	2		2
2. 65 -< 110	4582	162	3957	114	2834	40		148
3. 110 -< 140	19285	1195	16423	1109	9353	400	392	1770
4. 140 -< 170	28758	2421	25024	2135	12672	397		2396
5. 170 -< 200	35860	3490	30815	3179	15430	513		3429
6. 200 -< 230	38665	4451	33569	4127	14698	555		4325
7. 230 -< 260	50131	6783	41345	5723	19677	1241		6478
8. 260 -< 290	73189	11137	62179	9807	25192	1492	6	10480
9. 290 -< 320	82929	13892	68486	11687	29174	2091	98	12816
10. 320 -< 350	112283	20557	90944	16947	39455	3441	2661	21532
11. 350 -< 400	192787	38792	155204	31617	65388	6408	13589	48932
12. 400 -< 450	227778	50548	173818	37686	83107	10176	27927	72474
13. 450 -< 500	240187	57445	173392	39126	94504	13761	38760	88236
14. 500 -< 650	585218	156441	404096	99773	238197	42368	126762	261650
15. 650 -< 800	380587	112534	255956	70424	153889	33615	104350	204619
16. 800 -< 1000	289524	91300	200793	60772	107033	25519	91500	174864
17. 1000 -< 1300	171976	58920	130860	44073	49539	12392	60206	115172
18. 1300 -< 1600	80041	29737	65939	24468	17206	4513	29349	57780
19. 1600 -< 2000	51132	19914	46873	18535	5772	1247	20880	40340
20. 2000 & +	132511	60354	125863	57801	8807	2083	56730	116209
T O T A A L	2797487	740074	2105569	539103	992014	162254	573210	1243656

PROVINCIE NAMEN
ARRONDISSEMENT PHILIPPEVILLE

K L A S S E N	W E E R H O U D E N B E L A S T I N G									
	G E S C H E I D E N T A X A T I E					G E C U M U L E E R D E T A X A T I E				
	AANTAL	%	BELASTING	VOORDELEN		AANTAL	%	BELASTING	VOORDELEN	
	AANGIFTEN			BEDRAG	%	AANGIFTEN			BEDRAG	%
0	9	10	11	12	13	14	15	16	17	18
1.						1	100,00		2	100,00
2.	26	55,32	60	43	42,16	21	44,68	59	29	32,58
3.	51	34,00	348	94	21,27	99	66,00	753	669	47,05
4.	84	45,16	1023	192	15,82	102	54,84	1207	167	12,16
5.	114	58,76	1926	291	13,13	80	41,24	1273	230	15,30
6.	103	57,22	2349	297	11,23	77	42,78	1806	171	8,65
7.	125	61,58	3844	549	12,50	78	38,42	2390	244	9,26
8.	182	68,68	7040	946	11,85	83	31,32	3151	290	8,43
9.	188	69,12	8571	1489	14,80	84	30,88	3832	414	9,75
10.	133	39,82	7732	841	9,81	201	60,18	11984	1817	13,17
11.	20	3,89	1396	101	6,75	494	96,11	37294	10241	21,54
12.	2	0,37	178	27	13,17	533	99,63	50343	21954	30,37
13.	1	0,20	116	1	0,85	505	99,80	57328	30792	34,94
14.	4	0,39	561	32	5,40	1025	99,61	155847	105241	40,31
15.	1	0,19	237	8	3,27	531	99,81	112289	92094	45,06
16.						329	100,00	91300	83564	47,79
17.						154	100,00	58920	56251	45,84
18.						56	100,00	29737	28043	48,53
19.						29	100,00	19914	20426	50,63
20.						40	100,00	60354	55855	48,06
	1034	18,61	35381	4911	12,19	4522	81,39	699782	508493	42,08

TABEL 4 : VERGELIJKENDE ANALYSE VAN DE TWEE BEREKENINGSMETHODES VOOR DE BELASTING
PER KLASSE GEZAMENLIJK BELASTBAAR INKOMEN (1000F)

PROVINCIE OOST-VLAANDEREN
ARRONDISSEMENT AALST

KLASSEN GEZAMENLIJK BELASTBAAR INKOMEN (1000F)	BEREKENING VOLGENS HET STELSEL VAN DE SAMENVOEGING		BEREKENING VOLGENS HET STELSEL VAN GESCHIEDEN TAXATIE					
	BELAST- BARE GRONDSLAG	VERMIND. BASIS- BELASTING	BELASTINGPFLICHTIGE		ECHTGENOTE		SAMEN	
			BELAST- BARE GRONDSLAG	BELASTING	BELAST- BARE GRONDSLAG	BELASTING	BELAS- TINGCOM- PLEMENT	VERMIND. BASIS- BELASTING
0	1	2	3	4	5	6	7	8
1. < 65	629		200		1158	34		34
2. 65 -< 110	39098	1303	32961	749	27389	306		1019
3. 110 -< 140	84843	5211	75900	4896	37474	710		5273
4. 140 -< 170	118158	9963	100196	8174	56463	1868		9542
5. 170 -< 200	134315	13729	109947	11071	62645	2917		13203
6. 200 -< 230	176300	21286	145282	17501	73496	4128	5	20455
7. 230 -< 260	245588	33933	205798	28528	91891	5323	34	32024
8. 260 -< 290	375086	58548	312248	48559	134755	8986	8	54403
9. 290 -< 320	502673	87223	413360	70465	178086	13049	98	78978
10. 320 -< 350	677715	127699	549726	100810	238387	19172	15557	128753
11. 350 -< 400	1441055	299161	1112371	216653	540511	54251	105629	362339
12. 400 -< 450	1822420	418097	1341942	278852	718323	86245	224317	571329
13. 450 -< 500	1787006	441773	1270767	280840	725356	101418	288526	653274
14. 500 -< 650	3885945	1055293	2659677	648827	1607814	279686	838258	1728646
15. 650 -< 800	2412625	713732	1627427	448160	972382	207202	662578	1293264
16. 800 -< 1000	1915766	608614	1324972	401411	710685	167807	605423	1156794
17. 1000 -< 1300	1247734	429591	912396	304430	397099	101783	439242	835095
18. 1300 -< 1600	541791	200474	435793	159997	127121	33354	204172	393159
19. 1600 -< 2000	385053	150128	329563	129310	67568	18159	152626	297651
20. 2000 & +	884415	396869	823962	373457	75864	20809	383955	773863
T O T A A L	18678214	5072627	13784486	3532801	6844467	1127209	3920430	8409099

PROVINCIE OOST-VLAANDEREN
ARRONDISSEMENT AALST

K L A S S E N	W E E R H O U D E N B E L A S T I N G									
	G E S C H E I D E N T A X A T I E					G E C U M U L E E R D E T A X A T I E				
	AANTAL	%	BELASTING	VOORDELEN		AANTAL	%	BELASTING	VOORDELEN	
	AANGIFTEN			BEDRAG	%	AANGIFTEN			BEDRAG	%
0	9	10	11	12	13	14	15	16	17	18
1.						13	100,00		34	100,00
2.	282	68,45	543	485	47,18	130	31,55	276	200	42,02
3.	274	41,20	1726	578	25,10	391	58,80	2908	639	18,02
4.	419	54,49	4795	990	17,11	350	45,51	4177	569	11,99
5.	455	62,50	7747	1175	13,17	273	37,50	4808	648	11,88
6.	506	61,86	11875	1612	11,95	312	38,14	7799	781	9,10
7.	676	67,74	20810	2840	12,01	322	32,26	10293	932	8,31
8.	969	71,20	37125	5597	13,10	392	26,80	15825	1453	8,41
9.	1274	77,45	59228	9787	14,18	371	22,55	18208	1541	7,80
10.	996	49,28	58321	6073	9,43	1025	50,72	63305	7127	10,12
11.	167	4,35	12237	498	3,91	3670	95,65	285427	63676	18,19
12.	17	0,40	1581	152	8,77	4268	99,60	416364	153385	26,92
13.	7	0,19	725	96	11,69	3765	99,81	440952	211598	32,43
14.	8	0,12	1225	48	3,77	6867	99,88	1054020	673401	38,98
15.	2	0,06	376	32	7,84	3363	99,94	713324	579563	44,83
16.	1	0,05	255	20	7,30	2162	99,95	608340	548200	47,40
17.	1	0,09	380	31	7,54	1109	99,91	429180	405536	48,58
18.						379	100,00	200474	192685	49,01
19.						218	100,00	150128	147524	49,56
20.						278	100,00	396869	376994	48,72
	6054	16,95	218948	30012	12,05	29658	83,05	4823667	3366484	41,10

TABEL 4 : VERGELIJKENDE ANALYSE VAN DE TWEE BEREKENINGSMETHODES VOOR DE BELASTING
PER KLASSE GEZAMENLIJK BELASTBAAR INKOMEN (1000F)

PROVINCIE OOST-VLAANDEREN
ARRONDISSEMENT DENDERMONDE

KLASSEN GEZAMENLIJK BELASTBAAR INKOMEN (1000F)	BEREKENING VOLGENS HET STELSEL VAN DE SAMENVOEGING		BEREKENING VOLGENS HET STELSEL VAN GESCHIEDEN TAXATIE					
	BELAST- BARE GRONDSLAG	VERMIND. BASIS- BELASTING	BELASTINGPlichtige		ECHTGENOTE		SAMEN	
			BELAST- BARE GRONDSLAG	BELASTING	BELAST- BARE GRONOSLAG	BELASTING	BELAS- TINGCOM- PLEMENT	VERMIND. BASIS- BELASTING
0	1	2	3	4	5	6	7	8
1. < 65	394		161		681	16		15
2. 65 -< 110	22898	808	19208	476	15868	216		662
3. 110 -< 140	53142	3395	48048	3149	22429	401		3369
4. 140 -< 170	68130	5712	58762	4890	30889	930		5503
5. 170 -< 200	83767	8560	70138	7141	37126	1576		8219
6. 200 -< 230	111919	13282	90962	10838	47992	2837	47	12879
7. 230 -< 260	148013	20527	123372	16992	56130	3286		19223
8. 260 -< 290	210154	32669	176701	27761	73754	4732		30567
9. 290 -< 320	324691	56258	270415	46563	111525	7716	167	51354
10. 320 -< 350	426367	79591	350635	65300	144607	11316	9751	81612
11. 350 -< 400	892824	184996	704333	139699	318590	30300	65377	226003
12. 400 -< 450	1104699	253148	830815	175873	417170	48798	134606	348177
13. 450 -< 500	1132796	291085	806943	178727	458096	63966	183258	415198
14. 500 -< 650	2537107	689466	1772441	437219	1013581	171443	545727	1130309
15. 650 -< 800	1421007	419493	980091	272878	550638	115220	388802	761979
16. 800 -< 1000	1057830	335410	738645	224773	385549	90681	334278	639529
17. 1000 -< 1300	672426	230482	508280	170935	197387	49132	235844	449667
18. 1300 -< 1600	354251	132078	292618	108102	75337	18895	132635	257418
19. 1600 -< 2000	238267	92573	212780	83826	32889	7863	93217	183123
20. 2000 & +	652284	294161	594641	270295	68818	20447	277090	565109
T O T A A L	11512967	3133694	8649991	2245437	4059056	649769	2400798	5189915

PROVINCIE OOST-VLAANDEREN
ARRONDISSEMENT DENDERMONDE

K L A S S E N	W E E R H O U D E N B E L A S T I N G										
	G E S C H E I D E N T A X A T I E					G E C U M U L E E R D E T A X A T I E					
	AANTAL AANGIFTEN	%	BELASTING	VOORDELEN		AANTAL AANGIFTEN	%	BELASTING	VOORDELEN		
				BEDRAG	%				BEDRAG	%	
0	9	10	11	12	13	14	15	16	17	18	
1.						8	100,00			15	100,00
2.	154	64,98	309	281	47,63	83	35,02	218	135	38,24	
3.	168	40,58	1051	340	24,44	246	59,42	2003	315	13,59	
4.	244	55,08	2854	535	15,79	199	44,92	2323	326	12,31	
5.	277	61,01	4692	733	13,51	177	38,99	3135	392	11,11	
6.	319	61,35	7478	982	11,61	201	38,65	4823	579	10,72	
7.	407	67,72	12465	1801	12,62	194	32,28	6260	497	7,36	
8.	519	68,02	19906	2916	12,78	244	31,98	9847	814	7,64	
9.	607	75,92	37903	5983	13,63	256	24,08	12372	1079	8,02	
10.	561	44,14	32912	3368	9,28	710	55,86	43311	5369	11,07	
11.	100	4,21	7250	338	4,45	2275	95,79	177408	41345	18,90	
12.	11	0,42	1018	106	9,43	2591	99,58	252023	95135	27,40	
13.	10	0,42	1001	167	14,30	2377	99,58	279917	134280	32,42	
14.	3	0,07	459	30	6,13	4496	99,93	688976	440874	39,02	
15.	2	0,10	442	22	4,75	1982	99,90	419030	342508	44,98	
16.						1194	100,00	335410	304119	47,55	
17.						599	100,00	230482	219185	48,74	
18.						247	100,00	132078	125341	48,69	
19.						135	100,00	92573	90550	49,45	
20.	1	0,50	2852	50	1,72	200	99,50	291259	270998	48,20	
	3583	16,29	132592	17653	11,75	18414	83,71	2983449	2073874	41,01	

TABEL 4 : VERGELIJKENDE ANALYSE VAN DE TWEE BEREKENINGSMETHODES VOOR DE BELASTING
PER KLASSE GEZAMENLIJK BELASTBAAR INKOMEN (1000F)

PROVINCIE OOST-VLAANDEREN
ARRONDISSEMENT EEKLO

KLASSEN GEZAMENLIJK BELASTBAAR INKOMEN (1000F)	BEREKENING VOLGENS HET STELSEL VAN DE SAMENVOEGING		BEREKENING VOLGENS HET STELSEL VAN GESCHIEDEN TAXATIE					
	BELAST- BARE GRONDSLAG	VERMIND. BASIS- BELASTING	BELASTINGPFLICHTIGE		ECHTGENOTE		SAMEN	
			BELAST- BARE GRONDSLAG	BELASTING	BELAST- BARE GRONDSLAG	BELASTING	BELAS- TINGCOM- PLEMENT	VERMIND. BASIS- BELASTING
0	1	2	3	4	5	6	7	8
1. < 65	154		40		282	11		11
2. 65 -< 110	7394	245	6244	144	5425	146		283
3. 110 -< 140	37885	2398	35613	2529	13371	181		2554
4. 140 -< 170	41879	3398	36819	3117	18294	523		3402
5. 170 -< 200	43546	4368	37041	3827	18699	693		4217
6. 200 -< 230	48528	5744	39746	4760	20803	1138	39	5564
7. 230 -< 260	67202	8844	56432	7832	25068	1446		8528
8. 260 -< 290	81423	12505	68061	10666	29010	1901	6	11685
9. 290 -< 320	117825	20018	100894	17772	37219	2340	11	18729
10. 320 -< 350	135566	25439	113016	21326	44593	3330	2894	26063
11. 350 -< 400	277178	57175	223770	45463	93603	8586	20061	70877
12. 400 -< 450	384434	87713	300872	65836	132930	14557	46580	122503
13. 450 -< 500	405548	100163	300240	68667	152544	20389	65696	150378
14. 500 -< 650	1005846	273808	722261	181760	381708	62013	216871	451012
15. 650 -< 800	566426	167739	402990	113789	207190	41784	155005	304994
16. 800 -< 1000	404940	128268	300245	93361	129817	29045	125660	243920
17. 1000 -< 1300	302123	104266	240307	81916	76586	17814	106362	203742
18. 1300 -< 1600	124928	46203	110432	41329	19383	4236	46581	91211
19. 1600 -< 2000	98132	38262	89705	35650	11507	2551	37148	74627
20. 2000 & +	337980	152243	310438	140798	33201	9742	146930	296161
T O T A A L	4488936	1238851	3495167	940542	1451235	222425	969843	2090460

PROVINCIE OOST-VLAANDEREN
ARRONDISSEMENT EEKLO

K L A S S E N	W E E R H O U D E N B E L A S T I N G									
	G E S C H E I D E N T A X A T I E					G E C U M U L E E R D E T A X A T I E				
	AANTAL AANGIFTEN	%	BELASTING	VOORDELEN		AANTAL AANGIFTEN	%	BELASTING	VOORDELEN	
				BEDRAG	%				BEDRAG	%
0	9	10	11	12	13	14	15	16	17	18
1.						3	100,00		11	100,00
2.	48	61,54	107	80	43,01	30	38,46	58	118	67,05
3.	73	25,00	528	129	19,60	219	75,00	1741	265	14,07
4.	118	43,07	1338	266	16,58	156	56,93	1795	270	13,08
5.	148	62,98	2490	388	13,48	87	37,02	1490	237	13,72
6.	151	66,81	3472	453	11,54	75	33,19	1818	274	13,10
7.	164	59,85	4996	643	11,40	110	40,15	3206	326	9,23
8.	197	66,78	7597	1176	13,41	98	33,22	3732	357	8,73
9.	253	65,54	11824	1827	13,38	133	34,46	6367	538	7,79
10.	165	40,74	9635	1061	9,92	240	59,26	14742	1685	10,26
11.	24	3,26	1816	53	2,84	713	96,74	55307	13755	19,92
12.	3	0,33	272	21	7,17	901	99,67	87420	34811	28,48
13.	1	0,12	120			852	99,88	100043	50215	33,42
14.	2	0,11	318	18	5,36	1774	99,89	273472	177222	39,32
15.						789	100,00	167789	137204	44,99
16.	2	0,44	535	26	4,63	452	99,56	127707	115678	47,53
17.						268	100,00	104266	99475	48,82
18.						88	100,00	46203	45008	49,34
19.						55	100,00	38262	36365	48,73
20.						102	100,00	152243	143918	48,59
	1349	15,88	45048	6141	12,00	7145	84,12	1187662	857750	41,94

TABEL 4 : VERGELIJKENDE ANALYSE VAN DE TWEE BEREKENINGSMETHODES VOOR DE BELASTING PER KLASSE GEZAMENLIJK BELASTBAAR INKOMEN (1000F)

P R O V I N C I E O O S T - V L A A N D E R E N
A R R O N D I S S E M E N T G E N T

KLASSEN GEZAMENLIJK BELASTBAAR INKOMEN (1000F)	BEREKENING VOLGENS HET STELSEL VAN DE SAMENVOEGING		BEREKENING VOLGENS HET STELSEL VAN GESCHIEDEN TAXATIE					
	BELAST- BARE GRONDSLAG	VERMIND. BASIS- BELASTING	BELASTINGPLICHTIGE		ECHTGENOTE		SAMEN	
			BELAST- BARE GRONDSLAG	BELASTING	BELAST- BARE GRONDSLAG	BELASTING	BELAS- TINGCOM- PLEMENT	VERMIND. BASIS- BELASTING
0	1	2	3	4	5	6	7	8
1. < 65	1370		260		2789	94	40	132
2. 65 -< 110	57121	1878	47353	1063	40183	626		1646
3. 110 -< 140	145747	9058	130625	8625	62775	1405		9438
4. 140 -< 170	216619	18133	189723	15999	93866	2760		17716
5. 170 -< 200	235157	24161	195867	20108	104398	4677		23357
6. 200 -< 230	290576	34763	238290	28535	122981	6961		33452
7. 230 -< 260	382804	52450	314228	43116	150351	9767	37	49806
8. 260 -< 290	523026	81560	430325	66932	191902	13983	72	76378
9. 290 -< 320	681283	118087	562018	96836	238146	18098	459	108653
10. 320 -< 350	810314	153643	656128	121436	285805	24466	18452	156457
11. 350 -< 400	1774280	368345	1397742	278677	634049	62971	126552	449768
12. 400 -< 450	2293470	527270	1723017	366070	867061	103767	279235	726213
13. 450 -< 500	2527472	628943	1837529	414528	983485	135737	407218	934191
14. 500 -< 650	6616763	1807081	4675971	1166592	2586615	431492	1427373	2965216
15. 650 -< 800	4306378	1281254	2971148	826133	1668660	344536	1177470	2309526
16. 800 -< 1000	3334456	1063938	2368146	724220	1174257	272263	1049996	2018336
17. 1000 -< 1300	2422175	834473	1812956	607150	728395	181343	849320	1618364
18. 1300 -< 1600	1283014	476958	1026450	375429	305716	79233	481773	927584
19. 1600 -< 2000	889789	347279	750905	293340	166194	45449	349387	682478
20. 2000 & +	2313635	1035359	2096215	942052	257736	77660	970584	1981304
T O T A A L	31105449	8864631	23424895	6396841	10665366	1817288	7137969	15090015

PROVINCIE OOST-VLAANDEREN
ARRONDISSEMENT GENT

K L A S S E N	W E E R H O U D E N B E L A S T I N G									
	G E S C H E I D E N T A X A T I E					G E C U M U L E E R D E T A X A T I E				
	AANTAL AANGIFTEN	%	BELASTING	VOORDELEN		AANTAL AANGIFTEN	%	BELASTING	VOORDELEN	
				BEDRAG	%				BEDRAG	%
0	9	10	11	12	13	14	15	16	17	18
1.						30	100,00		132	100,00
2.	367	60,66	698	617	46,92	238	39,34	563	385	40,61
3.	412	36,24	2617	832	24,12	725	63,76	5608	1212	17,77
4.	665	47,00	7716	1503	16,30	750	53,00	8913	1086	10,86
5.	757	59,65	12999	2153	14,21	512	40,35	9009	1349	13,03
6.	838	62,12	19651	2683	12,01	511	37,88	12428	1373	9,95
7.	995	63,82	30271	4397	12,68	564	36,18	17781	1754	8,98
8.	1257	66,19	48065	7632	13,70	642	33,81	25863	2450	8,65
9.	1619	72,60	75972	12414	14,05	611	27,40	29701	2980	9,12
10.	1101	45,59	64798	7076	9,85	1314	54,41	81769	9890	10,79
11.	252	5,33	18355	995	5,14	4475	94,67	348995	82418	19,10
12.	25	0,46	2228	214	8,76	5369	99,54	524828	199157	27,51
13.	18	0,34	2035	93	4,37	5308	99,66	626815	305341	32,76
14.	19	0,16	2791	103	3,56	11647	99,84	1804187	1158238	39,10
15.	3	0,05	618	11	1,75	6012	99,95	1280625	1028283	44,54
16.	3	0,08	856	35	3,93	3756	99,92	1063047	954434	47,31
17.						2159	100,00	834473	783891	48,44
18.	1	0,11	479	9	1,84	895	99,89	476469	450635	48,61
19.						502	100,00	347279	335199	49,11
20.						741	100,00	1035359	945945	47,74
	8332	15,12	290150	40768	12,32	46761	84,88	8533713	6266152	42,34

TABEL 4 : VERGELIJKENDE ANALYSE VAN DE TWEE BEREKENINGSMETHODES VOOR DE BELASTING
PER KLASSE GEZAMENLIJK BELASTBAAR INKOMEN (1000F)

PROVINCIE OOST-VLAANDEREN
ARRONDISSEMENT OUDENAARDE

KLASSEN GEZAMENLIJK BELASTBAAR INKOMEN (1000F)	BEREKENING VOLGENS HET STELSEL VAN DE SAMEHVOEGING		BEREKENING VOLGENS HET STELSEL VAN GESCHIEDEN TAXATIE					
	BELAST- BARE GRONDSLAG	VERMIND. BASIS- BELASTING	BELASTINGPFLICHTIGE		ECHTGENOTE		SAMEN	
			BELAST- BARE GRONDSLAG	BELASTING	BELAST- BARE GRONDSLAG	BELASTING	BELAS- TINGCOM- PLEMENT	VERMIND. BASIS- BELASTING
0	1	2	3	4	5	6	7	8
1. < 65	284		82		482	20		18
2. 65 -< 110	27297	909	23374	502	18986	169		653
3. 110 -< 140	49239	3139	44357	2933	20942	397		3137
4. 140 -< 170	68292	5642	60561	5120	29273	712		5485
5. 170 -< 200	62865	6419	52061	5338	28333	1288		6257
6. 200 -< 230	96752	11512	78362	9308	41962	2471		11086
7. 230 -< 260	118865	16176	99201	13717	45164	2630		15342
8. 260 -< 290	160519	25041	133211	20560	58018	3750	81	22991
9. 290 -< 320	212651	36639	175673	29887	74179	5237	6	33102
10. 320 -< 350	279495	56067	239903	43575	107781	9188	6837	56491
11. 350 -< 400	644506	133533	483649	91605	255213	26911	47551	159937
12. 400 -< 450	812333	186746	584452	118667	334038	41206	99911	252315
13. 450 -< 500	792138	196413	555638	121409	329485	46375	127538	288141
14. 500 -< 650	1493019	402402	1048577	259415	591833	98813	318820	661216
15. 650 -< 800	874481	257608	603453	167579	339168	70360	238778	467354
16. 800 -< 1000	613009	194725	436071	133712	215257	49977	193105	370996
17. 1000 -< 1300	453816	156047	356053	121006	119801	28737	157341	303157
18. 1300 -< 1600	221621	82688	181053	66821	48968	12633	83611	161673
19. 1600 -< 2000	168503	65759	156718	62396	16924	3140	66816	131198
20. 2000 & +	518023	235829	477161	219717	49149	14476	228695	460526
T O T A A L	7687707	2073295	5789610	1493267	2724954	418494	1569089	3411077

P R O V I N C I E O O S T - V L A A N D E R E N
A R R O N D I S S E M E N T O U D E N A A R D E

K L A S S E N	W E E R H O U D E N B E L A S T I N G									
	G E S C H E I D E N T A X A T I E					G E C U M U L E E R D E T A X A T I E				
	AANTAL AANGIFTEN	%	BELASTING	VOORDELEN		AANTAL AANGIFTEN	%	BELASTING	VOORDELEN	
				BEDRAG	%				BEDRAG	%
0	9	10	11	12	13	14	15	16	17	18
1.						5	100,00		18	100,00
2.	205	71,18	352	369	51,25	83	28,82	189	113	37,42
3.	153	39,95	988	325	24,75	230	60,05	1826	324	15,08
4.	220	49,22	2509	486	16,23	227	50,78	2646	329	11,06
5.	201	59,29	3379	572	14,48	138	40,71	2468	410	14,25
6.	279	62,28	6528	846	11,47	169	37,72	4138	420	9,21
7.	321	66,32	9792	1351	12,12	163	33,68	5032	517	9,32
8.	423	72,68	16093	2641	14,10	159	27,32	6307	591	8,57
9.	530	76,15	24574	4265	14,79	166	23,85	7800	728	8,54
10.	457	51,23	27001	2801	9,40	435	48,77	26264	3226	10,94
11.	99	5,78	7322	245	3,24	1615	94,22	125966	26650	17,46
12.	5	0,26	499	21	4,04	1907	99,74	186226	65590	26,05
13.	4	0,24	419	59	12,32	1669	99,76	195935	91787	31,90
14.	3	0,11	467	37	7,34	2650	99,89	401898	250852	39,18
15.	1	0,08	250	6	2,34	1224	99,92	257352	209752	44,90
16.	1	0,15	268	11	3,94	687	99,85	194446	176282	47,55
17.						403	100,00	156047	147110	48,53
18.						154	100,00	82688	78985	48,85
19.						94	100,00	65759	65439	49,88
20.						149	100,00	235829	224697	48,79
	2902	19,06	100442	14037	12,26	12327	80,94	1958816	1351819	40,83

TABEL 4 : VERGELIJKENDE ANALYSE VAN DE TWEE BEREKENINGSMETHODES VOOR DE BELASTING PER KLASSE GEZAMENLIJK BELASTBAAR INKOMEN (1000F)

P R O V I N C I E O O S T - V L A A N D E R E N
A R R O N D I S S E M E N T S I I T - N I K L A A S

KLASSEN GEZAMENLIJK BELASTBAAR INKOMEN (1000F)	BEREKENING VOLGENS HET STELSEL VAN DE SAHENVVOEGING		BEREKENING VOLGENS HET STELSEL VAN GESCHIEDEN TAXATIE					
	BELAST- BARE GRONDSLAG	VERMIND. BASIS- BELASTING	BELASTINGPFLICHTIGE		ECHTGENOTE		SAMEN	
			BELAST- BARE GRONDSLAG	BELASTING	BELAST- BARE GRONDSLAG	BELASTING	BELAS- TINGCOM- PLEMENT	VERMIND. BASIS- BELASTING
.0	1	2	3	4	5	6	7	8
1. < 65	254		61		529	15		14
2. 65 -< 110	23150	778	20033	472	15524	146		605
3. 110 -< 140	59672	3780	54214	3679	25883	446		3880
4. 140 -< 170	83527	7035	74137	6257	36164	779		6660
5. 170 -< 200	97912	10012	82506	8540	43141	1734		9647
6. 200 -< 230	115991	13716	96150	11504	48129	2521	95	13235
7. 230 -< 260	150017	20336	125500	17343	56772	3333		19342
8. 260 -< 290	202892	31264	169763	26518	72389	4690		29223
9. 290 -< 320	278944	48452	231598	40075	96575	7034	244	44694
10. 320 -< 350	377443	70959	316084	60129	120572	8385	8215	72642
11. 350 -< 400	861451	178771	692716	139599	294523	26598	62573	219663
12. 400 -< 450	1084460	250914	828785	177709	396604	44581	132858	344925
13. 450 -< 500	1208572	299962	895814	204161	453737	59370	194787	446607
14. 500 -< 650	2762484	754256	2012403	510137	1020110	162154	595416	1242391
15. 650 -< 800	1643328	487183	1181004	334236	589281	116902	448426	863710
16. 800 -< 1000	1201768	380909	879766	271629	396824	89703	374775	724526
17. 1000 -< 1300	815123	280434	636800	215979	218200	52319	283509	545045
18. 1300 -< 1600	359974	133125	304065	112696	69675	16945	133505	260318
19. 1600 -< 2000	289397	112473	258254	102186	40141	9534	113161	222592
20. 2000 & +	823590	373977	768805	352083	68014	19262	340653	708394
T O T A A L	12439949	3458334	9630457	2594932	4062789	626452	2688216	5798114

PROVINCIE OOST-VLAANDEREN
ARRONDISSEMENT SINT-NIKLAAS

K L A S S E N	W E E R H O U D E N B E L A S T I N G									
	G E S C H E I D E N T A X A T I E					G E C U M U L E E R D E T A X A T I E				
	AANTAL AANGIFTEN	%	BELASTING	VOORDELEN		AANTAL AANGIFTEN	%	BELASTING	VOORDELEN	
				BEDRAG	%				BEDRAG	%
0	9	10	11	12	13	14	15	16	17	18
1.						6	100,00		14	100,00
2.	162	66,39	335	260	43,70	82	33,61	183	87	32,22
3.	173	37,28	1142	324	22,10	291	62,72	2314	425	15,52
4.	304	55,88	3549	689	16,25	240	44,12	2796	314	10,09
5.	335	63,45	5816	930	13,79	193	36,55	3266	566	14,77
6.	344	63,82	8039	1065	11,70	195	36,18	4611	585	11,26
7.	381	62,36	11545	1635	12,41	230	37,64	7156	640	8,21
8.	489	66,35	18677	2844	13,21	248	33,65	9742	804	7,62
9.	686	75,22	32441	4950	13,24	226	24,78	11060	1193	9,74
10.	479	42,50	28176	2958	9,50	648	57,50	39824	4642	10,44
11.	85	3,71	6223	239	3,70	2207	96,29	172309	41132	19,27
12.	10	0,39	950	49	4,90	2539	99,61	249914	94061	27,35
13.	5	0,20	533	32	5,66	2543	99,80	299397	146677	32,88
14.	12	0,25	1608	157	8,90	4867	99,75	752491	488292	39,35
15.	2	0,09	365	38	9,43	2293	99,91	486780	396565	44,89
16.	2	0,15	562	11	1,92	1357	99,85	380336	343628	47,46
17.	1	0,14	343	6	1,72	725	99,86	280085	264617	48,58
18.						252	100,00	133125	127192	48,86
19.						162	100,00	112473	110119	49,47
20.						238	100,00	373977	334416	47,21
	3470	15,08	120303	16190	11,86	19542	84,92	3321840	2355970	41,49

TABEL 4 : VERGELIJKENDE ANALYSE VAN DE TWEE BEREKENINGSMETHODES VOOR DE BELASTING
PER KLASSE GEZAMENLIJK BELASTBAAR INKOMEN (1000F)

PROVINCIE WEST-VLAANDEREN
ARRONDISSEMENT BRUGGE

KLASSEN GEZAMENLIJK BELASTBAAR INKOMEN (1000F)	BEREKENING VOLGENS HET STELSEL VAN DE SAMENVOEGING		BEREKENING VOLGENS HET STELSEL VAN GESCHIEDEN TAXATIE					
	BELAST- BARE GRONDSLAG	VERMIND. BASIS- BELASTING	BELASTINGPLICHTIGE		ECHTGENOTE		SAMEN	
			BELAST- BARE GRONDSLAG	BELASTING	BELAST- BARE GRONDSLAG	BELASTING	BELAS- TINGCOM- PLEMENT	VERMIND. BASIS- BELASTING
0	1	2	3	4	5	6	7	8
1. < 65	756		287		1309	35		33
2. 65 -< 110	22299	679	17689	378	16043	388		734
3. 110 -< 140	84363	5395	77940	5458	31677	599	49	5766
4. 140 -< 170	110595	9171	96556	8123	48762	1406		8973
5. 170 -< 200	123066	12569	101979	10308	55007	2470		12033
6. 200 -< 230	155213	18465	125907	14934	67047	3893		17669
7. 230 -< 260	201587	27299	165165	22702	78875	5313	27	26294
8. 260 -< 290	274297	41947	230008	36086	96027	6393	105	39710
9. 290 -< 320	396385	67476	334318	58251	130488	8883	132	62835
10. 320 -< 350	508426	94804	421126	79182	168888	13222	11451	97867
11. 350 -< 400	1021461	209858	818048	164777	351976	32892	73181	258858
12. 400 -< 450	1236455	281056	931619	198167	465404	55041	149381	388553
13. 450 -< 500	1376447	339536	991659	221400	545332	75359	221473	504063
14. 500 -< 650	3408356	921598	2384866	589021	1357593	229433	728750	1512119
15. 650 -< 800	1987308	587255	1386154	387483	755086	156023	538760	1061752
16. 800 -< 1000	1593635	503071	1162981	359267	529620	120861	498368	961313
17. 1000 -< 1300	1151725	394996	901022	306497	307326	73648	395175	764566
18. 1300 -< 1600	621508	229780	523525	194382	121918	29489	232046	450764
19. 1600 -< 2000	457710	178354	405758	159911	66125	15839	176738	349406
20. 2000 & +	1596455	730955	1479379	683097	141799	41644	681094	1398961
T O T A A L	16328049	4654273	12555989	3499423	5336302	872833	3706730	7922270

PROVINCIE WEST-VLAANDEREN
ARRONDISSEMENT BRUGGE

K L A S S E N	W E E R H O U D E N B E L A S T I N G									
	G E S C H E I D E N T A X A T I E					G E C U M U L E E R D E T A X A T I E				
	AANTAL AANGIFTEN	%	BELASTING	VOORDELEN		AANTAL AANGIFTEN	%	BELASTING	VOORDELEN	
				BEDRAG	%				BEDRAG	%
0	9	10	11	12	13	14	15	16	17	18
1.						15	100,00		33	100,00
2.	107	45,15	193	182	48,53	130	54,85	305	236	43,62
3.	184	28,22	1291	314	19,56	468	71,78	3790	685	15,31
4.	356	49,31	4082	771	15,88	366	50,69	4317	573	11,72
5.	412	61,95	6878	1164	14,48	253	38,05	4528	627	12,16
6.	463	64,31	10670	1491	12,26	257	35,69	6305	695	9,93
7.	483	58,62	14390	2127	12,88	341	41,38	10782	1122	9,43
8.	630	63,19	23864	3668	13,32	367	36,81	14415	1431	9,03
9.	880	67,85	40767	6376	13,52	417	32,15	20333	1736	7,87
10.	638	42,11	37455	3806	9,22	877	57,89	53543	6669	11,37
11.	119	4,38	8653	551	5,99	2601	95,63	200655	49551	19,80
12.	15	0,52	1357	160	10,55	2896	99,48	279539	107658	27,80
13.	6	0,21	660	61	8,46	2893	99,79	338815	164589	32,70
14.	24	0,40	3472	314	8,29	6006	99,60	917811	590836	39,16
15.	7	0,25	1543	44	2,77	2767	99,75	585668	474541	44,76
16.	3	0,17	818	18	2,15	1789	99,83	502235	458260	47,71
17.	5	0,49	1764	72	3,92	1016	99,51	393160	369642	48,46
18.						433	100,00	229788	220976	49,02
19.	1	0,39	628	14	2,18	257	99,61	177712	171065	49,05
20.						449	100,00	730955	668005	47,75
	4333	14,98	158484	21133	11,77	24598	85,02	4474655	3289130	42,37

TABEL 4 : VERGELIJKENDE ANALYSE VAN DE TWEE BEREKENINGSMETHODES VOOR DE BELASTING PER KLASSE GEZAMENLIJK BELASTBAAR INKOMEN (1000F)

P R O V I N C I E W E S T - V L A A N D E R E N
A R R O N D I S S E M E N T D ' I K S M U I D E

KLASSEN GEZAMENLIJK BELASTBAAR INKOMEN (1000F)	BEREKENING VOLGENS HET STELSEL VAN DE SAMENVOEGING		BEREKENING VOLGENS HET STELSEL VAN GESCHIEDEN TAXATIE					
	BELAST- BARE GRONDSLAG	VERMIND. BASIS- BELASTING	BELASTINGPFLICHTIGE		ECHTGENOTE		SAMEN	
			BELAST- BARE GRONDSLAG	BELASTING	BELAST- BARE GRONDSLAG	BELASTING	BELAS- TINGCOM- PLEMENT	VERMIND. BASIS- BELASTING
0	1	2	3	4	5	6	7	8
1. < 65	59		33		82	1		1
2. 65 -< 110	4614	147	3757	94	3022	79		169
3. 110 -< 140	30949	1948	29838	2227	9183	110		2180
4. 140 -< 170	45442	3585	41479	3611	18359	292		3557
5. 170 -< 200	43078	4226	37418	3944	18153	542		4139
6. 200 -< 230	51639	5997	44387	5453	19703	800		5789
7. 230 -< 260	59171	7754	49467	6762	22526	1244		7413
8. 260 -< 290	78500	11680	67616	10786	25597	1481		11245
9. 290 -< 320	101690	16558	86219	14951	33118	2098	2	15510
10. 320 -< 350	113192	20390	94256	17518	37119	2689	2364	20974
11. 350 -< 400	208376	42043	166177	33263	72921	6744	14967	52187
12. 400 -< 450	250471	56785	188724	39799	94344	10782	30185	77797
13. 450 -< 500	249275	60681	180058	40211	98473	13378	39816	90505
14. 500 -< 650	454578	120661	326863	82051	172607	28326	96455	200683
15. 650 -< 800	236701	68497	173203	49428	81835	16142	64191	126342
16. 800 -< 1000	164340	51178	126329	39622	48352	10293	51589	99326
17. 1000 -< 1300	143865	49143	120282	41810	30601	6621	49597	96358
18. 1300 -< 1600	57621	21306	51416	19209	8502	1652	20889	41356
19. 1600 -< 2000	36676	14011	33444	13222	4394	988	14493	28295
20. 2000 & +	218893	99802	210461	96695	11904	2145	95495	193557
T O T A A L	2549132	656393	2031426	520655	810795	106408	480044	1077394

PROVINCIE WEST-VLAANDEREN
ARRONDISSEMENT DIKSHUIDE

K L A S S E N	W E E R H O U D E N B E L A S T I N G									
	G E S C H E I D E N T A X A T I E					G E C U M U L E E R D E T A X A T I E				
	AANTAL AANGIFTEN	%	BELASTING	VOORDELEN		AANTAL AANGIFTEN	%	BELASTING	VOORDELEN	
				BEDRAG	%				BEDRAG	%
0	9	10	11	12	13	14	15	16	17	18
1.						1	100,00		1	100,00
2.	17	34,69	32	30	48,39	32	65,31	85	51	37,23
3.	28	11,81	195	41	17,37	209	88,19	1712	272	13,71
4.	140	46,98	1618	249	13,34	158	53,02	1718	221	11,40
5.	143	61,64	2439	336	12,11	89	38,36	1451	248	14,59
6.	153	63,75	3541	411	10,40	87	36,25	2044	203	9,03
7.	162	67,22	4886	597	10,89	79	32,78	2270	257	10,17
8.	167	58,60	6412	849	11,69	118	41,40	4419	415	8,59
9.	229	68,77	10528	1548	12,82	104	31,23	4483	500	10,03
10.	147	43,49	8629	833	8,80	191	56,51	10928	1416	11,47
11.	27	4,86	1969	72	3,53	528	95,14	40002	10216	20,34
12.	2	0,34	186	9	4,62	588	99,66	56590	21020	27,08
13.	1	0,19	107	10	8,55	526	99,81	60564	29835	33,00
14.						808	100,00	120661	80022	39,87
15.	1	0,30	218	35	13,89	329	99,70	68245	57880	45,89
16.						185	100,00	51178	48149	48,48
17.						126	100,00	49143	47215	49,00
18.						41	100,00	21306	20050	48,48
19.						21	100,00	14011	14284	50,48
20.						62	100,00	99802	93755	48,44
	1217	22,13	40761	5019	10,96	4282	77,87	610613	426010	41,10

TABEL 4 : VERGELIJKENDE ANALYSE VAN DE TWEE BEREKENINGSMETHODES VOOR DE BELASTING
PER KLASSE GEZAMENLIJK BELASTBAAR INKOMEN (1000F)

PROVINCIE WEST-VLAANDEREN

ARRONDISSEMENT IEPEL

KLASSEN GEZAMENLIJK BELASTBAAR INKOMEN (1000F)	BEREKENING VOLGENS HET STELSEL VAN DE SAMENVOEGING		BEREKENING VOLGENS HET STELSEL VAN GESCHEIDEN TAXATIE					
	BELAST- BARE GRONDSLAG	VERMIND. BASIS- BELASTING	BELASTINGPFLICHTIGE		ECHTGENOTE		SAMEN	
			BELAST- BARE GRONDSLAG	BELASTING	BELAST- BARE GRONDSLAG	BELASTING	BELAS- TINGCOM- PLEMENT	VERMIND. BASIS- BELASTING
0	1	2	3	4	5	6	7	8
1. < 65	149		58		259	7		7
2. 65 -< 110	24618	776	21569	569	15089	187		740
3. 110 -< 140	63074	3774	59209	4056	22934	276		4039
4. 140 -< 170	78976	6243	70978	6006	32503	699		6244
5. 170 -< 200	81995	8170	68374	6909	36279	1525		7829
6. 200 -< 230	106513	12410	87733	10325	43899	2380		11897
7. 230 -< 260	153240	20446	128376	17786	56128	3340		19569
8. 260 -< 290	183396	28119	153678	24033	64042	4163	28	26386
9. 290 -< 320	239138	40308	200809	34450	79437	5170	37	36852
10. 320 -< 350	267287	49786	218389	40097	91817	7146	5849	50135
11. 350 -< 400	551318	112967	421822	80991	210192	21218	39524	135682
12. 400 -< 450	635082	144436	458451	93218	259243	31758	76997	195254
13. 450 -< 500	572110	141144	397623	86045	241412	34493	91686	206626
14. 500 -< 650	945385	252132	674184	168413	363838	60784	200665	418079
15. 650 -< 800	528555	152538	381459	108161	187963	38152	143464	282109
16. 800 -< 1000	385026	120567	286681	89127	122483	27280	120843	232540
17. 1000 -< 1300	270682	92741	217150	74468	66664	15589	94310	181702
18. 1300 -< 1600	128743	47065	109450	40538	24278	5546	49107	93818
19. 1600 -< 2000	130335	50864	119168	47155	15811	3366	51457	101024
20. 2000 & +	377128	169183	339069	152838	44779	14074	164302	329332
T O T A A L	5723249	1453668	4414228	1085235	1979050	277153	1038268	2339863

P R O V I N C I E W E S T - V L A A N D E R E N
A R R O N D I S S E M E N T I E P E R

K L A S S E N	W E E R H O U D E N B E L A S T I N G									
	G E S C H E I D E N T A X A T I E					G E C U M U L E E R D E T A X A T I E				
	AANTAL AANGIFTEN	%	BELASTING	VOORDELEN		AANTAL AANGIFTEN	%	BELASTING	VOORDELEN	
				BEDRAG	%				BEDRAG	%
0	9	10	11	12	13	14	15	16	17	18
1.						3	100,00		7	100,00
2.	117	44,66	245	187	43,19	145	55,34	343	152	30,71
3.	142	28,80	865	283	24,63	351	71,20	2626	548	17,27
4.	235	45,45	2688	483	15,24	282	54,55	3073	483	13,58
5.	283	64,03	4750	745	13,56	159	35,97	2675	403	13,09
6.	315	63,51	7246	961	11,71	181	36,49	4202	448	9,63
7.	378	60,67	11346	1691	12,97	245	39,33	7409	815	9,91
8.	439	66,02	16644	2547	13,27	226	33,98	8928	814	8,36
9.	578	73,82	26433	4360	14,16	205	26,18	9515	904	8,68
10.	380	47,68	22235	2420	9,82	417	52,32	25131	2769	9,92
11.	77	5,24	5685	271	4,55	1392	94,76	107012	22985	17,68
12.	6	0,40	556	16	2,80	1489	99,60	143864	50834	26,11
13.	3	0,25	368	9	2,39	1205	99,75	140767	65491	31,75
14.	4	0,24	499	35	6,55	1675	99,76	251598	165983	39,75
15.						739	100,00	152538	129571	45,93
16.						434	100,00	120567	111974	48,15
17.						239	100,00	92741	88961	48,96
18.						90	100,00	47065	46753	49,83
19.						74	100,00	50864	50160	49,65
20.						121	100,00	169183	160149	48,63
	2957	23,41	99561	14007	12,33	9672	76,59	1340100	900202	40,18

TABEL 4 : VERGELIJKENDE ANALYSE VAN DE TWEE BEREKENINGSMETHODES VOOR DE BELASTING
PER KLASSE GEZAMENLIJK BELASTBAAR INKOMEN (1000F)

PROVINCIE WEST-VLAANDEREN
A R R O N D I S S E M E N T K O R T R I J K

KLASSEN GEZAMENLIJK BELASTBAAR INKOMEN (1000F)	BEREKENING VOLGENS HET STELSEL VAN DE SAMENVOEGING		BEREKENING VOLGENS HET STELSEL VAN GESCHIEDEN TAXATIE					
	BELAST- BARE GRONDSLAG	VERMIND. BASIS- BELASTING	BELASTINGPFLICHTIGE		ECHTGENOTE		SAMEN	
			BELAST- BARE GRONDSLAG	BELASTING	BELAST- BARE GRONDSLAG	BELASTING	BELAS- TINGCOM- PLEMENT	VERMIND. BASIS- BELASTING
0	1	2	3	4	5	6	7	8
1. < 65	683		185		1227	47		46
2. 65 -< 110	35343	1157	30206	773	23226	329		1067
3. 110 -< 140	78166	4748	69869	4517	34019	772		4956
4. 140 -< 170	106279	8765	91991	7666	47073	1487		8611
5. 170 -< 200	117154	11885	97983	10041	51336	2303		11587
6. 200 -< 230	154495	18521	127952	15385	63358	3540	1	17888
7. 230 -< 260	247775	34062	208751	29067	90919	5276	16	32449
8. 260 -< 290	339262	52713	290044	46191	113599	6713	20	49759
9. 290 -< 320	461927	79587	389760	67816	152417	10041	201	73484
10. 320 -< 350	633564	118418	524063	97865	211834	16226	14464	121482
11. 350 -< 400	1373143	284069	1084450	214633	488920	46313	99166	345932
12. 400 -< 450	1839360	421607	1354596	281346	723750	86746	226010	575446
13. 450 -< 500	1882603	466135	1345922	297891	756331	103590	303791	687185
14. 500 -< 650	3701507	1001102	2615558	647989	1449771	239737	789518	1640048
15. 650 -< 800	1914893	563034	1367205	385816	695127	141152	521395	1026705
16. 800 -< 1000	1429105	451092	1077546	335832	440639	96809	446114	863812
17. 1000 -< 1300	1043738	356284	845106	289006	249536	56450	362302	697320
18. 1300 -< 1600	542660	200412	473122	176628	90327	20134	202611	394862
19. 1600 -< 2000	456582	177237	412603	163043	57990	13396	176600	349728
20. 2000 & +	1444366	662238	1376530	637249	89627	22695	621958	1276106
T O T A A L	17802614	4913060	13783440	3708754	5831027	873757	3764168	8178473

P R O V I N C I E W E S T - V L A A N D E R E N
A R R O N D I S S E M E N T K O R T R I J K

K L A S S E N	W E E R H O U D E N B E L A S T I N G									
	G E S C H E I D E N T A X A T I E					G E C U M U L E E R D E T A X A T I E				
	AANTAL	%	BELASTING	VOORDELEN		AANTAL	%	BELASTING	VOORDELEN	
	AANGIFTEN			BEDRAG	%	AANGIFTEN			BEDRAG	%
0	9	10	11	12	13	14	15	16	17	18
1.						13	100,00		46	100,00
2.	192	51,61	397	316	44,38	180	48,39	445	226	33,68
3.	214	34,85	1325	446	25,18	400	65,15	2977	653	17,98
4.	336	48,55	3824	758	16,54	356	51,45	4184	604	12,61
5.	353	55,85	6070	941	13,42	279	44,15	4874	643	11,65
6.	430	59,81	10083	1278	11,25	289	40,19	7159	646	8,28
7.	643	63,73	19742	2641	11,80	366	36,27	11679	1028	8,09
8.	806	65,53	31256	4424	12,40	424	34,47	17033	1470	7,94
9.	1091	72,20	51268	7856	13,29	420	27,80	20463	1752	7,89
10.	815	43,14	47810	5020	9,50	1074	56,86	65589	8083	10,97
11.	157	4,29	11431	498	4,18	3500	95,71	272140	62362	18,64
12.	17	0,39	1578	146	8,47	4306	99,61	419883	153955	26,83
13.	7	0,18	747	100	11,81	3963	99,82	465288	221150	32,22
14.	11	0,17	1654	145	8,06	6571	99,83	999304	639091	39,01
15.						2673	100,00	563034	463671	45,16
16.	3	0,19	850	55	6,08	1610	99,81	450187	412775	47,83
17.	1	0,11	318	21	6,18	929	99,89	355944	341057	48,93
18.						380	100,00	200412	194450	49,25
19.						259	100,00	177237	172492	49,32
20.						401	100,00	662238	613867	48,10
	5076	15,17	188351	24645	11,57	28393	84,83	4700072	3290051	41,18

TABEL 4 : VERGELIJKENDE ANALYSE VAN DE TWEE BEREKENINGSMETHODES VOOR DE BELASTING
PER KLASSE GEZAMENLIJK BELASTBAAR INKOMEN (1000F)

PROVINCIE WEST-VLAANDEREN
ARRONDISSEMENT OOSTENDE

KLASSEN GEZAMENLIJK BELASTBAAR INKOMEN (1000F)	BEREKENING VOLGENS HET STELSEL VAN DE SAMENVOEGING		BEREKENING VOLGENS HET STELSEL VAN GESCHIEDEN TAXATIE					
	BELAST- BARE GRONDSLAG	VERMIND. BASIS- BELASTING	BELASTINGPFLICHTIGE		ECHTGENOTE		SAMEN	
			BELAST- BARE GRONDSLAG	BELASTING	BELAST- BARE GRONDSLAG	BELASTING	BELAS- TINGCOM- PLEMENT	VERMIND. BASIS- BELASTING
0	1	2	3	4	5	6	7	8
1. < 65	206		35		395	17		16
2. 65 -< 110	11572	356	9067	196	8693	207		389
3. 110 -< 140	37594	2320	33856	2263	15880	312		2392
4. 140 -< 170	52678	4443	45214	3786	23967	805		4329
5. 170 -< 200	61568	6495	50364	5115	28319	1353		6163
6. 200 -< 230	77019	9296	62150	7326	33344	2013		8810
7. 230 -< 260	107233	14677	88764	12174	41475	2531	3	13873
8. 260 -< 290	159519	24582	130455	19934	60030	4187		22592
9. 290 -< 320	194140	33421	161428	27695	67179	4671	29	30483
10. 320 -< 350	243316	46036	202193	37727	80485	5935	5184	46486
11. 350 -< 400	496248	103273	387587	76615	181388	18075	35118	124943
12. 400 -< 450	588907	135455	445473	95008	219916	25657	71355	186111
13. 450 -< 500	578514	143022	424162	96129	221802	29918	91934	212021
14. 500 -< 650	1393754	378483	992623	248285	537809	88993	295260	618786
15. 650 -< 800	840643	249369	593210	166824	312097	64413	226272	449539
16. 800 -< 1000	647487	206045	457018	139677	230805	54051	202859	390759
17. 1000 -< 1300	500057	173490	385722	130491	138805	33625	170790	331492
18. 1300 -< 1600	264756	98577	218981	80984	55993	13889	96236	189442
19. 1600 -< 2000	167471	64822	147285	58103	25334	6368	61424	124327
20. 2000 & +	679686	307962	634293	289993	56088	15245	287042	589664
T O T A A L	7102370	2002124	5469879	1498324	2339804	372266	1543506	3352618

PROVINCIE WEST-VLAANDEREN
ARRONDISSEMENT OOSTENDE

K L A S S E N	W E E R H O U D E N B E L A S T I N G									
	G E S C H E I D E N T A X A T I E					G E C U M U L E E R D E T A X A T I E				
	AANTAL AANGIFTEN	%	BELASTING	VOORDELEN		AANTAL AANGIFTEN	%	BELASTING	VOORDELEN	
				BEDRAG	%				BEDRAG	%
0	9	10	11	12	13	14	15	16	17	18
1.						4	100,00		16	100,00
2.	61	49,59	132	100	43,10	62	50,41	125	133	51,55
3.	106	36,30	699	197	21,99	186	63,70	1424	268	15,83
4.	179	52,19	2078	371	15,15	164	47,81	1993	257	11,42
5.	214	64,46	3673	605	14,14	118	35,54	2217	274	11,00
6.	234	65,36	5458	754	12,14	124	34,64	3085	268	8,00
7.	277	63,53	8466	1226	12,65	159	36,47	4984	422	7,80
8.	423	73,06	15964	2554	13,79	156	26,94	6063	565	8,52
9.	483	75,94	22505	3569	13,69	153	24,06	7348	630	7,90
10.	352	48,48	20633	2171	9,52	374	51,52	23231	2621	10,14
11.	85	6,43	6210	400	6,05	1237	93,57	96663	22069	18,59
12.	15	1,08	1334	103	7,17	1370	98,92	134017	50759	27,47
13.	7	0,57	784	61	7,22	1212	99,43	142177	69061	32,69
14.	12	0,49	1739	171	8,95	2452	99,51	376573	240474	38,97
15.	3	0,26	584	62	9,60	1169	99,74	248722	200232	44,60
16.						729	100,00	206045	184714	47,27
17.	1	0,23	439	33	6,99	442	99,77	173018	158034	47,74
18.						185	100,00	98577	90865	47,96
19.						94	100,00	64822	59505	47,86
20.						197	100,00	307962	281703	47,77
	2452	18,81	90699	12377	12,01	10587	81,19	1899048	1362871	41,78

TABEL 4 : VERGELIJKENDE ANALYSE VAN DE TWEE BEREKENINGSMETHODES VOOR DE BELASTING
PER KLASSE GEZAMENLIJK BELASTBAAR INKOMEN (1000F)

PROVINCIE WEST-VLAANDEREN
ARRONDISSEMENT ROESELARE

KLASSEN GEZAMENLIJK BELASTBAAR INKOMEN (1000F)	BEREKENING VOLGENS HET STELSEL VAN DE SAHENVVOEGING		BEREKENING VOLGENS HET STELSEL VAN GESCHIEDEN TAXATIE					
	BELAST- BARE GRONDSLAG	VERMIND. BASIS- BELASTING	BELASTINGPLICHTIGE		ECHTGENOTE		SAMEN	
			BELAST- BARE GRONDSLAG	BELASTING	BELAST- BARE GRONDSLAG	BELASTING	BELAS- TINGCOM- PLEMENT	VERMIND. BASIS- BELASTING
0	1	2	3	4	5	6	7	8
1. < 65	373		131		634	21		20
2. 65 -< 110	14573	455	12329	286	9934	139		407
3. 110 -< 140	45674	2757	42032	2899	17489	307		2994
4. 140 -< 170	58647	4804	52446	4494	23941	584		4772
5. 170 -< 200	74559	7551	64058	6780	30907	1186		7420
6. 200 -< 230	82633	9771	71295	8820	30608	1346	24	9532
7. 230 -< 260	126311	17087	107159	14992	45825	2547		16401
8. 260 -< 290	194868	30271	167691	26762	64226	3662	8	28612
9. 290 -< 320	265266	45930	231039	41151	80177	4465	12	42920
10. 320 -< 350	354470	66234	299555	56699	112441	7621	7760	68042
11. 350 -< 400	700181	144392	557581	111187	244740	22447	51057	176772
12. 400 -< 450	878992	201557	652789	136044	340994	39889	106974	274104
13. 450 -< 500	888268	220401	629359	138192	362320	50480	142962	323145
14. 500 -< 650	1895535	511662	1315137	322838	766186	131476	404468	838738
15. 650 -< 800	918820	269570	668721	189801	321191	63884	248347	491482
16. 800 -< 1000	669346	210516	505632	157673	205261	45646	209146	405032
17. 1000 -< 1300	486253	166310	404785	139484	105271	22883	167822	325495
18. 1300 -< 1600	248412	91810	221663	83359	36195	7704	91333	180270
19. 1600 -< 2000	221294	86160	206158	82000	21931	4084	87163	171620
20. 2000 & +	977369	447706	905161	419024	87130	28036	408746	851295
T O T A A L	9101845	2534953	7114722	1942486	2907401	438407	1925321	4219073

PROVINCIE WEST-VLAANDEREN
ARRONDISSEMENT ROESELARE

K L A S S E N	W E E R H O U D E N B E L A S T I N G									
	G E S C H E I D E N T A X A T I E					G E C U M U L E E R D E T A X A T I E				
	AANTAL AANGIFTEN	%	BELASTING	VOORDELEN		AANTAL AANGIFTEN	%	BELASTING	VOORDELEN	
				BEDRAG	%				BEDRAG	%
0	9	10	11	12	13	14	15	16	17	18
1.						7	100,00		20	100,00
2.	92	59,74	183	145	44,34	62	40,26	128	97	43,11
3.	111	31,36	710	224	24,01	243	68,64	1824	460	20,14
4.	165	42,86	1883	348	15,60	220	57,14	2573	317	10,97
5.	223	55,47	3794	552	12,70	179	44,53	3205	421	11,61
6.	214	55,73	5010	629	11,15	170	44,27	4132	389	8,60
7.	317	61,67	9647	1270	11,63	197	38,33	6170	584	8,65
8.	457	64,64	17563	2492	12,43	250	35,36	10216	832	7,53
9.	603	69,47	28731	4008	12,24	265	30,53	13192	997	7,03
10.	463	43,76	27463	2357	7,90	595	56,24	36414	4165	10,26
11.	66	3,54	4701	237	4,80	1796	96,46	139455	32617	18,96
12.	10	0,48	906	80	8,11	2059	99,52	200570	72627	26,58
13.	3	0,16	361	6	1,63	1870	99,84	220033	102751	31,83
14.	3	0,09	380	48	11,21	3358	99,91	511233	327125	39,02
15.	1	0,08	183	20	9,80	1288	99,92	269367	221932	45,17
16.	1	0,13	312	29	8,50	755	99,87	210175	194545	48,07
17.						433	100,00	166310	159185	48,91
18.						173	100,00	91810	88460	49,07
19.						124	100,00	86168	85452	49,79
20.						275	100,00	447706	403589	47,41
	2729	16,01	101827	12445	10,89	14319	83,99	2420680	1696565	41,21

TABEL 4 : VERGELIJKENDE ANALYSE VAN DE TWEE BEREKENINGSMETHODES VOOR DE BELASTING
PER KLASSE GEZAMENLIJK BELASTBAAR INKOMEN (1000F)

PROVINCIE WEST-VLAANDEREN
ARRONDISSEMENT TIELT

KLASSEN GEZAMENLIJK BELASTBAAR INKOMEN (1000F)	BEPEKENING VOLGENS HET STELSEL VAN DE SAMENVOEGING		BEREKENING VOLGENS HET STELSEL VAN GESCHEIDEN TAXATIE					
	BELAST- BARE GRONDSLAG	VERMIND. BASIS- BELASTING	BELASTINGPLICHTIGE		ECHTGENOTE		SAMEN	
			BELAST- BARE GRONDSLAG	BELASTING	BELAST- BARE GRONDSLAG	BELASTING	BELAS- TINGCOM- PLEMENT	VERMIND. BASIS- BELASTING
	0	1	2	3	4	5	6	7
1. < 65	250		83		447	13		12
2. 65 -< 110	6895	218	6063	176	4166	53		218
3. 110 -< 140	32532	1886	30941	2258	10599	146		2203
4. 140 -< 170	53829	4319	49061	4234	20934	415		4333
5. 170 -< 200	57199	5571	49392	5110	23987	749		5405
6. 200 -< 230	62318	7180	52212	6225	25501	1176		6890
7. 230 -< 260	81056	10593	68176	9471	30292	1722		10273
8. 260 -< 290	117211	17732	98765	15550	40946	2601	18	16828
9. 290 -< 320	172365	29382	150082	26514	51958	2750	6	27319
10. 320 -< 350	209083	38550	174459	32671	68249	4945	4489	39475
11. 350 -< 400	413667	84609	326964	64723	147221	13858	29757	103398
12. 400 -< 450	530183	120986	395611	82786	203634	23509	64810	165340
13. 450 -< 500	536833	132218	388754	86819	211077	28279	86574	196113
14. 500 -< 650	980163	262817	709325	178027	367807	58876	207028	432922
15. 650 -< 800	500162	145805	376364	108470	162449	30937	135713	268640
16. 800 -< 1000	402180	125926	309418	96974	117942	25635	125420	243276
17. 1000 -< 1300	270109	92688	220988	75708	62446	13781	93953	181024
18. 1300 -< 1600	161571	59634	148077	55901	19740	3405	59564	117471
19. 1600 -< 2000	126539	49241	116448	46214	13993	2802	48323	96407
20. 2000 & +	475652	215450	436676	199015	46869	15575	204374	416954
T O T A A L	5189797	1404804	4107861	1096864	1630257	231228	1060027	2334501

PROVINCIE WEST-VLAANDEREN
ARRONDISSEMENT TIELT

K L A S S E N	W E E R H O U D E N B E L A S T I N G									
	G E S C H E I D E N T A X A T I E					G E C U M U L E E R D E T A X A T I E				
	AANTAL AANGIFTEN	%	BELASTING	VOORDELEN		AANTAL AANGIFTEN	%	BELASTING	VOORDELEN	
				BEDRAG	%				BEDRAG	%
0	9	10	11	12	13	14	15	16	17	18
1.						5	100,00		12	100,00
2.	30	41,10	71	43	37,72	43	58,90	104	43	29,05
3.	43	17,20	279	80	22,28	207	82,80	1527	396	20,58
4.	147	41,41	1686	282	14,33	208	58,59	2351	296	11,16
5.	192	62,14	3168	470	12,92	117	37,86	1932	304	13,59
6.	186	64,36	4285	568	11,71	103	35,64	2328	277	10,63
7.	204	61,82	6054	781	11,43	126	38,18	3758	460	10,90
8.	273	64,24	10248	1472	12,56	152	35,76	6012	568	8,63
9.	392	69,50	18293	2740	13,03	172	30,50	8350	676	7,49
10.	274	43,91	16097	1568	8,88	350	56,09	20886	2492	10,66
11.	48	4,36	3447	195	5,36	1053	95,64	80967	18964	18,99
12.	7	0,56	609	67	9,91	1239	99,44	120310	44421	26,97
13.	2	0,18	242	8	3,20	1131	99,82	131968	63903	32,63
14.	1	0,06	150	11	6,83	1748	99,94	262656	170116	39,31
15.	1	0,14	180	4	2,19	697	99,86	145622	122839	45,76
16.						456	100,00	125926	117350	48,24
17.						241	100,00	92688	88336	48,80
18.						113	100,00	59634	57837	49,24
19.						71	100,00	49241	47166	48,92
20.						144	100,00	215450	201505	48,33
	1800	17,69	64807	8286	11,34	8376	82,31	1331711	937983	41,33

TABEL 4 : VERGELIJKENDE ANALYSE VAN DE TWEE BEREKENINGSMETHODES VOOR DE BELASTING
PER KLASSE GEZAMENLIJK BELASTBAAR INKOMEN (1000F)

PROVINCIE WEST-VLAANDEREN
ARRONDISSEMENT VEURNE

KLASSEN GEZAMENLIJK BELASTBAAR INKOMEN (1000F)	BEREKENING VOLGENS HET STELSEL VAN DE SAMENVOEGING		BEREKENING VOLGENS HET STELSEL VAN GESCHIEDEN TAXATIE					
	BELAST- BARE GRONDSLAG	VERMIND. BASIS- BELASTING	BELASTINGPLICHTIGE		ECHTGENOTE		SAMEN	
			BELAST- BARE GRONDSLAG	BELASTING	BELAST- BARE GRONDSLAG	BELASTING	BELAS- TINGCOM- PLEMENT	VERMIND. BASIS- BELASTING
0	1	2	3	4	5	6	7	8
1. < 65	158		60		266	8		7
2. 65 -< 110	4295	123	3161	71	3485	107		170
3. 110 -< 140	21673	1263	19932	1383	8171	171		1425
4. 140 -< 170	29874	2353	26317	2219	12787	326		2334
5. 170 -< 200	33954	3478	28435	2902	14784	646		3334
6. 200 -< 230	43809	5033	35775	4175	18862	996		4792
7. 230 -< 260	56228	7460	45851	6103	22361	1401		7037
8. 260 -< 290	82138	12554	68251	10530	29404	1955	12	11643
9. 290 -< 320	88372	14916	73419	12560	30644	2137	1	13661
10. 320 -< 350	95541	17975	76429	13922	34525	3014	2050	17990
11. 350 -< 400	202156	41675	154829	29972	77007	7870	14350	50033
12. 400 -< 450	217578	49463	162200	34042	83640	9900	25839	67414
13. 450 -< 500	195190	47939	140494	31389	77562	10825	30836	70921
14. 500 -< 650	431368	115093	319281	82086	153839	25041	91101	192530
15. 650 -< 800	501264	88552	219440	62748	104705	21344	81227	161779
16. 800 -< 1000	270995	85687	209667	66115	77990	16852	83013	163053
17. 1000 -< 1300	187943	64583	150050	51285	47066	11147	64226	125015
18. 1300 -< 1600	89812	33030	77649	28947	15662	3501	33695	65300
19. 1600 -< 2000	115577	45247	99623	39088	19551	5032	44855	88303
20. 2000 & +	237959	109357	224191	104103	17392	4327	102674	209962
T O T A A L	2705884	745846	2135057	583640	849704	126598	573880	1256704

PROVINCIE WEST-VLAANDEREN
ARRONDISSEMENT VEURNE

K L A S S E N	W E E R H O U D E N B E L A S T I N G									
	G E S C H E I D E N T A X A T I E					G E C U M U L E E R D E T A X A T I E				
	AANTAL	%	BELASTING	VOORDELEN		AANTAL	%	BELASTING	VOORDELEN	
	AANGIFTEN			BEDRAG	%	AANGIFTEN			BEDRAG	%
0	9	10	11	12	13	14	15	16	17	18
1.						3	100,00		7	100,00
2.	18	39,13	33	33	50,00	28	60,87	57	79	57,66
3.	40	23,81	257	74	22,36	128	76,19	932	236	20,21
4.	96	49,23	1114	197	15,03	99	50,77	1042	178	14,59
5.	108	59,34	1836	285	13,43	74	40,66	1357	141	9,41
6.	132	65,02	2999	405	11,90	71	34,98	1630	164	9,15
7.	151	65,65	4457	656	12,83	79	34,35	2347	234	9,07
8.	195	65,22	7216	1292	15,19	104	34,78	4056	372	8,40
9.	211	72,76	9716	1599	14,13	79	27,24	3601	344	8,72
10.	147	51,58	8601	977	10,20	138	48,42	8397	992	10,57
11.	44	8,18	3143	227	6,74	494	91,82	38305	8584	18,31
12.	5	0,98	437	25	5,41	507	99,02	49006	17970	26,83
13.	3	0,73	340	23	6,34	409	99,27	47625	22955	32,52
14.	3	0,39	436	27	5,83	757	99,61	114630	77464	40,33
15.	1	0,24	206	18	8,07	416	99,76	88329	73244	45,33
16.						303	100,00	85687	77366	47,45
17.						167	100,00	64583	60432	48,34
18.						63	100,00	33030	32270	49,42
19.						65	100,00	45247	43056	48,76
20.						66	100,00	109357	100605	47,92
	1154	22,18	40792	5837	12,52	4050	77,82	699217	516694	42,49

3^e DEEL

Verdeling van de aangiften per inkomensklasse,
gemiddelde inkomens en hun spreiding en asymmetrie
op basis van de kwartielen

De gemeenten

De administratieve arrondissementen

De provincies

De gewesten

Het Rijk

PROVINCIE ANTWERPEN

GEMEENTEN	AANTAL AANGIFTEN						TOTAAL
	< 100 000	100 000 - < 250 000	250 000 - < 500 000	500 000 - < 700 000	700 000 - < 1 000 000	1 000 000 & +	
	2	3	4	5	6	7	
1	2	3	4	5	6	7	8
ARRONDISSEMENT ANTWERPEN							
AAPTSELAAR	260	498	1341	766	482	248	3595
ANTWERPEN	9519	19424	30042	10693	5238	3517	78433
BERCHEM	2195	3995	6833	2600	1567	1195	18385
BEECHOUT	468	718	1433	568	292	152	3651
BOOM	769	1125	2549	791	294	147	5675
BORGERHOUT	2406	4286	6924	2397	1157	526	17696
BORSBEEK	309	564	1237	524	259	92	2985
BRASSCHAAT	1364	2051	4093	1614	1019	863	11004
BRECHT	406	1062	2341	711	349	131	5000
DEURNE	3552	6716	12515	5236	2557	1157	31733
EDEGEM	805	1282	2622	1599	995	618	8121
EKEREN	1150	1932	4031	2052	1069	633	10917
ESSEN	354	916	1891	468	182	91	3902
HEMIKSEM	420	672	1727	666	222	82	3789
HOBOKEN	1658	2632	5321	2310	977	302	13200
HOVE	305	441	829	393	259	227	2454
KALMTHOUT	484	1028	2024	681	380	246	4943
KAPellen	678	978	1951	784	480	350	5221
KONTICH	692	1074	2482	1140	559	301	6248
LINT	218	346	849	277	127	48	1865
MERKSEM	1736	3293	6475	2789	1321	530	16144
MORTSEL	1360	1997	3779	1823	1109	637	10705
NIEL	406	649	1503	438	180	49	3225
PANST	435	874	2127	633	320	131	4520
RUMST	442	781	2245	773	271	106	4618
SCHELLE	237	435	1111	430	191	101	2505
SCHILDE	561	882	1658	829	620	737	5287
SCHOTEN	1327	2256	4586	1792	971	571	11503
STABROEK	409	824	1852	930	351	93	4459
WESTHALLE	387	680	1518	497	249	122	3453
WIJNEGEM	392	649	1303	476	245	121	3186
WILRIJK	1954	3357	6392	2724	1551	1084	17062
WONMELGEM	447	669	1514	605	269	134	3638
WUJSTWEZEL	448	974	1858	457	190	88	4015
ZANDHOVEN	306	700	1264	416	174	110	2970
ZOERSEL	575	782	1762	711	504	247	4581
ZWIJNDRECHT	725	1161	2632	1125	432	138	6213
HET ARRONDISSEMENT	40159	72753	136814	53738	27412	15925	346801
ARRONDISSEMENT MECHELEN							
BERLAAR	312	833	1515	299	119	73	3151
BORNHEIDEN	386	790	1668	593	367	285	4089
BORNEM	765	1159	2830	855	364	138	6111
DUFFEL	604	938	2162	825	342	168	5039
HEIST-OP-DEN-BERG	1429	2767	5540	1359	488	215	11798
LIER	1394	2488	5077	1611	674	364	11608
MECHELEN	2716	5980	11440	4125	2188	1198	27647
NIJLEN	793	1749	2854	570	230	110	6306
PUTTE	462	1097	2250	511	244	115	4679
PUURS	581	949	2372	762	317	150	5131
SINT-AMANDS	275	492	1063	345	114	46	2335

PROVINCIE ANTWERPEN

BELASTBAAR TOTAAL NETTO INKOMEN (1000000F)	GEMIDDELDE WAARDEN			INTERKWARTIELE MATEN			GEMEENTEN
	GEMID. INKOM. PER		MIDIAAN INKOMEN (1000F)	VERSCHIL	COEFFI- CIENT	ASYM- METRIE	
	INKO- NER (1000F)	AAN- GIFTE (1000F)					
9	10	11	12	13	14	15	16
ARRONDISSEMENT ANTWERPEN							
1839,7	171,4	511,8	437,4	360,4	82,4	16,1	AARTSELAAR
31768,1	155,5	405,0	326,6	318,4	97,5	7,9	ANTWERPEN
8029,4	169,1	436,7	349,3	353,0	101,1	10,3	BERCHEM
1494,1	144,8	409,2	354,2	338,0	95,4	4,6	BOECHOUT
2121,6	137,8	373,8	345,8	286,0	82,7	-9,7	BOOM
6545,7	142,8	369,9	319,7	308,4	96,5	5,6	BORGEPOUT
1220,8	157,5	409,0	370,2	312,8	84,5	5,6	BORSBEEK
5518,7	179,3	501,5	370,5	367,0	99,0	10,5	BRASSCHAAT
1975,1	128,3	395,0	342,9	263,7	76,9	11,6	BRECHT
12795,0	159,5	403,2	355,3	326,8	92,0	5,5	DEURNE
4039,4	179,4	497,4	428,0	367,6	90,6	5,6	EDEGEM
4961,6	165,0	454,5	393,8	357,8	90,8	3,9	EKEREN
1435,8	120,8	368,0	315,7	231,1	73,2	10,6	ESSEN
1499,6	144,8	395,8	358,5	282,8	78,9	3,8	HENIKSEM
5112,2	149,8	387,3	352,1	323,1	91,8	1,6	HOBOKEN
1243,2	185,5	506,6	395,8	408,4	103,2	11,5	HOVE
2059,6	142,4	425,3	344,7	309,7	89,9	13,6	KALMTHOUT
2464,0	174,2	471,9	369,2	364,8	93,8	7,2	KAPellen
2737,3	154,7	438,1	386,3	331,2	85,7	3,6	KONTICH
718,1	137,1	385,0	360,7	282,3	78,3	-4,0	LINT
6580,1	159,5	407,6	366,1	324,0	89,5	2,0	MERKSEM
4747,4	173,5	443,5	379,1	383,4	101,1	6,7	MORTSEL
1164,3	133,3	361,0	336,2	265,3	78,9	-4,3	NIEL
1788,2	131,7	395,6	345,5	268,5	77,7	9,5	RANST
1845,2	140,6	399,6	366,2	261,1	71,3	2,0	RUNST
1069,2	153,3	426,8	367,7	294,6	80,1	12,0	SCHELLE
3210,5	203,0	607,2	413,5	483,4	116,9	24,3	SCHILDE
5030,1	160,7	437,3	362,9	330,1	91,0	6,5	SCHOTEN
1828,7	151,4	410,1	394,0	308,8	78,4	-6,2	STADROEK
1464,0	147,6	424,0	338,3	289,7	85,6	13,0	WESTMALLE
1266,7	151,7	397,6	344,6	315,2	91,5	8,1	WIJNEGEM
7791,7	178,0	456,7	372,0	361,6	97,2	7,1	WILRIJK
1483,8	149,6	407,9	357,5	312,2	87,3	6,5	WOMMELGEM
1453,1	122,0	361,9	315,1	251,3	79,8	6,2	WUUSTWAZEL
1217,2	138,5	409,8	325,7	286,8	89,1	10,7	ZANDHOVEN
1986,2	150,3	433,6	354,8	358,9	101,2	21,7	ZOERSEL
2459,3	147,5	395,8	371,7	311,4	83,8	-5,7	ZWIJNDRECHT
145964,5	157,3	420,9	354,0	327,6	92,6	5,8	HET ARRONDISSEMENT
ARRONDISSEMENT MECHELEN							
1092,8	115,5	346,8	303,2	222,9	73,5	-0,5	BERLAAR
1910,1	158,2	467,1	355,9	330,8	93,0	21,8	EONHEIDEN
2279,0	131,2	372,9	340,9	270,5	79,4	-0,2	BORNEM
2033,4	141,6	403,5	359,8	300,1	83,4	1,3	DUFFEL
4096,4	120,0	347,2	311,1	251,0	80,7	1,4	HEIST-OP-DEN-BERG
4475,3	142,2	385,5	336,8	285,5	84,8	0,6	LIER
11460,2	145,6	414,5	351,2	307,5	87,6	10,1	MECHELEN
2076,5	113,9	329,3	295,7	230,7	78,0	-2,1	NIJLEN
1699,1	123,0	363,1	313,5	234,6	74,8	11,6	FUTTE
2013,0	135,8	392,3	346,8	275,4	79,4	5,9	PUURS
858,6	122,0	367,7	335,3	275,0	82,0	1,1	SINT-AMANDS

PROVINCIE ANTWERPEN

GEMEENTEN	AANTAL AANGIFTEN							TOTAAL
	< 100 000	100 000 - < 250 000	250 000 - < 500 000	500 000 - < 700 000	700 000 - < 1 000 000	1 000 000 & +		
	1	2	3	4	5	6	7	
ARRONDISSEMENT MECHELEN								
SINT-KATELIJNE-WAVER	541	1022	2555	878	426	176	5598	
WILLEBROEK	933	1496	3531	1206	528	230	7924	
HET ARRONDISSEMENT	11191	21760	44857	13939	6401	3268	101416	
ARRONDISSEMENT TURNHOUT								
ARENDOIK	353	726	1792	355	112	58	3396	
BAARLE-HERTOG	73	252	317	44	21	18	725	
BALEN	613	1108	2969	800	245	106	5841	
BEERSE	434	859	1915	600	252	153	4213	
DESSSEL	339	492	1393	342	128	63	2757	
GEEL	1098	1583	4718	1462	520	270	10051	
GROBBENDIJK	220	606	1223	342	136	82	2609	
HERENTALS	954	1876	3720	1150	428	268	6396	
HERENTHOUT	195	448	1007	231	77	39	1997	
HERSELT	378	751	1925	455	130	62	3701	
HOOGSTRATEN	589	1046	2170	416	214	132	4566	
HULSHOUT	271	567	1106	223	91	28	2286	
KASTERLEE	486	1055	2325	518	203	124	4711	
LAAKDAL	481	884	2178	501	151	71	4346	
LILLE	469	931	1850	386	151	63	3850	
MEERHOUT	307	677	1367	349	92	35	2827	
MEPKSPLAS	215	391	920	211	99	50	1836	
MOL	961	1632	4114	1463	754	403	9407	
OLEN	268	454	1444	452	175	92	2885	
OUD-TURNHOUT	350	591	1522	466	225	135	3289	
RAVELS	366	874	1551	293	103	84	3276	
RETIE	289	570	1345	251	97	52	2604	
RIJKEVORSEL	341	668	1500	352	98	63	3032	
TURNHOUT	1819	3036	5911	1839	802	470	13877	
VOPSELAAR	250	542	954	187	59	26	2018	
VOSELAAR	324	565	1230	450	187	125	2081	
WESTERLO	632	1159	3100	918	313	121	6243	
HET ARRONDISSEMENT	13074	24743	55566	15151	5863	3273	117670	
DE PROVINCIE	64424	119256	237237	82828	39676	22466	565887	

P R O V I N C I E A N T W E R P E N

BELASTBAAR TOTAAL NETTO INKOMEN (1000000F)	GEMIDDELDE WAARDEN			INTERKWARTIELE MATEN			GEMEENTEN
	GEMID. INKOM. PER		MIDIAAN INKOMEN (1000F)	VERSCHIL	COEFFI- CIENT	ASYM- METRIE	
	INHO- NER (1000F)	AAN- GIFTE (1000F)					
9	10	11	12	13	14	15	16
ARRONDISSEMENT MECHELEN							
2270,4	132,8	405,6	357,9	280,6	78,4	10,7	SINT-KATELIJNE-WAVER
3084,7	136,1	389,3	351,1	290,3	82,7	1,4	WILLEBROEK
39349,6	135,1	388,0	337,7	279,8	82,9	4,6	HET ARRONDISSEMENT
ARRONDISSEMENT TURNHOUT							
1213,4	117,3	357,3	323,0	203,4	63,0	-3,8	ARENDEK
241,2	114,1	332,7	270,9	202,0	74,6	9,2	BAARLE-HERTOG
2140,0	119,8	366,4	343,3	244,0	71,1	-2,2	BALEN
1691,8	140,4	401,6	343,7	273,7	79,6	6,3	BEERSE
1026,2	130,0	372,2	339,1	242,5	71,5	-0,9	DESSEL
3851,8	125,7	383,2	340,8	264,3	77,6	5,9	GEEL
1012,5	121,5	388,1	336,0	251,4	74,8	5,8	GROEBENDONK
3225,5	137,6	384,2	330,2	271,9	82,3	6,1	HERENTALS
714,2	100,9	357,6	318,0	218,3	68,6	2,5	HERENTHOUT
1322,8	119,2	357,4	333,6	220,9	66,2	-1,2	HERSEL
1606,2	115,3	351,8	303,9	232,6	76,5	1,7	HOOSSTRATEN
765,2	111,6	334,7	309,0	237,9	77,0	-5,4	HULSHOUT
1695,4	122,3	359,9	321,5	234,4	72,9	-0,1	KASTERLEE
1550,3	120,4	356,7	338,6	239,3	70,7	-7,4	LAARDAAL
1292,0	115,7	335,6	304,3	236,0	77,5	-1,9	LILLE
956,6	112,3	338,4	318,6	251,1	78,8	-0,7	MEERHOUT
700,3	121,9	371,3	326,4	233,5	71,5	0,9	MEPKSFLAS
4074,2	138,7	433,1	364,7	298,9	82,0	12,1	MOL
1186,3	136,7	411,2	370,9	250,3	67,5	3,0	OLEN
1405,3	141,7	427,3	352,3	271,9	77,2	9,5	OD-TURNHOUT
1135,1	114,2	346,5	309,9	218,8	72,7	-1,7	RAVELS
903,6	113,6	347,0	313,3	203,6	65,0	2,6	RETIE
1072,1	122,1	353,6	324,4	237,8	73,3	-4,0	RIJKEVORSEL
5271,5	139,3	379,9	331,2	290,8	87,8	-0,9	TURNHOUT
653,6	113,9	323,9	297,4	227,1	76,4	-9,4	VORSELAAR
1219,6	147,4	423,3	352,6	305,4	86,6	5,8	VOSELAAR
2371,0	128,6	379,8	351,9	246,2	70,0	2,5	WESTERLO
44297,6	127,0	376,5	333,5	255,1	76,5	1,9	HET ARRONDISSEMENT
229611,8	146,4	405,8	345,6	303,3	87,8	5,4	DE PROVINCIE

P R O V I N C I E B R A B A N T

GEMEENTEN	AANTAL AANGIFTEN							TOTAAL
	< 100 000	100 000 - < 250 000	250 000 - < 500 000	500 000 - < 700 000	700 000 - < 1 000 000	1 000 000 & +		
	2	3	4	5	6	7	8	
ARRONDISSEMENT BRUSSEL-HOOFDSTAD								
ANDERLECHT	4322	9284	14021	4965	2674	1324	36590	
ODERGEM	1443	2524	3902	1853	1425	1166	12313	
SINT-AGATHA-BERCHEM	779	1510	2586	1154	723	496	7248	
BRUSSEL	6912	14571	19373	6195	3503	2974	53528	
ETTERBEEK	2308	4566	6541	2214	1382	1017	18028	
EVERE	1242	2416	4259	2106	1328	522	11873	
VORST	2415	5000	7541	2653	1662	1167	20438	
GANSHOREN	894	1780	2929	1452	1030	706	8791	
ELSENE	3998	8040	10301	3437	2077	2076	29929	
JETTE	1939	3791	5681	2545	1739	942	16837	
KOEKELBERG	686	1552	2262	819	475	274	6068	
SINT-JANS-MOLENBEEK	2689	6297	9114	3044	1802	1116	24062	
SINT-GILLIS	2266	5256	6886	1521	634	462	17025	
SINT-JOOST-TEN-NODE	858	2191	2743	701	296	168	6957	
SCHAARBEEK	4729	10721	15184	4556	2538	1533	39266	
UKKEL	3640	6477	9146	4154	3113	4121	30651	
WATERMAAL-BOSVOORDE	1076	1928	3177	1560	1204	1089	10034	
SINT-LAMBRECHTS-WOLUWE	2252	3658	5357	2829	2323	2019	18938	
SINT-PIETERS-WOLUWE	1641	2761	4184	2014	1799	2445	14844	
HET ARRONDISSEMENT	46089	94323	135887	49772	31727	25622	383420	
ARRONDISSEMENT HALLE-VILVOORDE								
ASSE	1021	1783	3556	1699	922	487	9478	
BEERSEL	648	1185	2526	1086	768	606	6819	
BEVER	32	136	197	64	33	15	477	
DILBEEK	1231	2279	4162	2135	1524	1015	12346	
DROGENBOS	191	381	693	313	192	88	1863	
GALMAARDEN	265	560	1032	339	138	54	2388	
GOOIK	358	566	1101	323	169	67	2584	
GRIMBERGEN	1119	1897	3744	1907	1355	822	10844	
HALLE	1195	2310	4771	1804	996	527	11603	
HEKELGEM	485	698	1530	538	278	147	3676	
HERNE	236	464	767	232	151	66	1916	
HOEILAART	269	713	1044	388	267	209	2890	
KAMPENHOUT	186	456	1157	434	266	116	2615	
KAPELLE-OP-DEN-BOS	275	536	1226	487	197	81	2802	
KRAAINEM	542	682	1128	610	535	653	4150	
LENNIK	315	573	1055	336	211	133	2623	
LIEDEKERKE	552	1056	1803	511	217	94	4233	
LINKEBEEK	204	315	461	225	181	197	1583	
LONDERZEEL	564	1020	2461	805	393	189	5432	
MACHELEN	482	908	1716	778	402	139	4425	
MEISE	469	784	1564	665	473	396	4351	
MERCHTEM	535	888	1850	577	313	177	4340	
OPWIJK	397	794	1606	532	285	96	3710	
OVERIJSE	544	1205	1934	905	769	786	6143	
PEPINGEN	138	289	466	132	80	38	1143	
SINT-GENESIUS-RODE	589	845	1516	688	637	841	5116	
ROOSDAAL	413	739	1344	410	195	97	3198	
SINT-PIETERS-LEEUV	1082	2006	3917	1794	951	389	10139	
STEENOKKERZEEL	343	516	1252	527	368	171	3177	
TERNAT	467	859	1741	614	344	156	4181	

P R O V I N C I E B R A B A N T

SELASTBAAR TOTAAL NETTO INKOMEN (1000000F)	GEMIDDELTE WAARDEN			INTERKWARTIELE MATEN			GEMEENTEN
	GEMID. INKOM. PER		MIDDELAAN INKOMEN (1000F)	VERSCHIL	COEFFI- CIENT	ASYM- METRIE	
	INWO- NER (1000F)	AAN- GIFTE (1000F)					
9	10	11	12	13	14	15	16
ARRONDISSEMENT BRUSSEL-HOOFDSTAD							
14012,9	141,4	383,0	322,9	311,0	96,3	10,7	ANDERLECHT
6036,6	187,4	490,3	378,4	437,7	115,7	18,3	OUDEGEM
3286,0	177,4	453,4	368,5	377,1	102,3	14,5	SINT-AGATHA-BERCHEM
22439,3	148,2	419,2	303,6	314,5	103,6	16,0	BRUSSEL
7462,1	157,1	413,9	314,7	333,2	105,9	15,5	ETTERBEEK
5110,7	171,9	430,4	379,1	369,2	97,4	9,5	EVERE
8570,6	164,5	419,3	329,0	336,3	102,2	13,4	VORST
4290,4	192,0	483,0	385,5	407,6	105,7	16,2	GANSHOREN
13093,5	163,9	437,5	307,0	338,0	110,1	16,7	ELSENE
7207,4	172,4	428,1	354,1	376,2	106,2	14,8	JETTE
2401,2	146,7	395,7	318,9	321,0	100,7	10,9	KOEKELBERG
9528,7	133,1	396,0	318,9	313,6	93,4	14,0	SINT-JANS-MOLENBEEK
5736,6	113,4	336,9	277,1	244,6	83,3	6,6	SINT-GILLIS
2341,3	104,4	336,5	276,2	247,0	89,4	11,4	SINT-JOOST-TEN-NODE
14682,7	131,6	373,9	301,9	285,5	94,6	14,9	SCHAARBEEK
18055,3	234,1	589,1	374,7	479,8	128,0	24,9	UKKEL
5247,4	207,3	523,0	400,3	448,3	112,0	17,3	WATERMAAL-BOSVOORDE
9722,5	208,9	513,4	392,3	460,9	117,5	19,0	SINT-LAMBRECHTS-WOLUWE
9362,7	250,9	664,4	420,5	556,1	132,3	26,1	SINT-PIETERS-WOLUWE
169087,8	163,3	441,0	330,2	350,4	106,1	16,5	HET ARRONDISSEMENT
ARRONDISSEMENT HALLE-VILVOORDE							
4181,3	161,8	441,2	375,0	350,3	93,4	11,7	ASSE
3394,7	166,0	497,8	387,4	389,9	100,6	22,7	BEERSEL
183,3	112,6	384,3	323,7	268,2	82,8	17,1	BEVER
6010,0	176,5	486,8	396,6	409,9	103,4	17,4	DILBEEK
797,1	158,3	427,9	363,3	352,7	97,1	14,4	DROGENBOS
880,4	126,8	368,7	326,9	258,5	79,1	11,1	GALMAARDEN
935,7	123,8	362,1	311,9	278,5	89,3	8,5	GOOIK
5291,9	173,7	488,0	395,0	402,0	101,8	18,0	GRINGEBERG
4682,8	151,8	420,8	353,4	319,1	89,0	9,4	HALLE
1503,5	141,0	409,0	343,5	306,5	87,9	6,4	HEKELGEM
727,6	119,9	379,7	321,6	301,4	93,7	9,8	HERNE
1270,4	150,9	439,6	349,4	362,4	103,7	19,1	HOEILAART
1156,7	138,9	442,3	382,6	308,5	80,6	15,7	KANFENHOUT
1153,5	145,0	411,7	357,3	292,0	81,7	9,8	KAPELLE-OP-DEN-BOS
2735,4	232,6	659,1	430,9	553,7	128,5	22,9	KRAAINEM
1069,4	137,9	407,7	338,6	316,0	93,3	11,1	LENNIK
1487,0	129,6	351,3	314,7	265,3	84,3	1,9	LIEDEKERKE
817,2	171,0	516,2	386,9	493,4	128,8	18,9	LINKEBEEK
2252,5	136,0	414,7	347,3	282,0	81,2	11,2	LONDERZEEL
1811,2	157,7	409,3	365,8	326,6	89,3	5,3	MACHELEN
2214,0	172,4	508,9	382,5	391,0	102,2	17,4	MEISE
1716,6	134,8	395,5	333,1	291,6	87,5	12,2	MERCHTEM
1431,6	129,2	385,9	343,8	285,9	83,2	7,2	OPWIJK
3572,7	178,3	581,6	403,1	478,0	118,6	26,6	OVERIJSE
428,8	121,0	375,2	309,0	268,5	86,9	10,0	PEPINGEN
3506,5	217,5	685,4	417,2	547,1	131,2	29,5	SINT-GENESIUS-RODE
1176,7	121,4	367,9	311,7	279,1	89,5	14,9	ROOSDAAL
4249,2	153,9	419,1	368,0	335,0	91,0	9,1	SINT-PIETERS-LEEUEW
1437,3	160,0	452,4	386,2	361,8	93,7	16,3	STEENOKKERZEEL
1676,5	143,3	401,0	343,8	307,6	89,4	12,9	TERNAT

PROVINCIE BRABANT

GEMEENTEN	AANTAL AANGIFTEN						TOTAAL
	< 100 000	100 000 - < 250 000	250 000 - < 500 000	500 000 - < 700 000	700 000 - < 1 000 000	1 000 000 & +	
	1	2	3	4	5	6	
ARRONDISSEMENT HALLE-VILVOORDE							
VILVOORDE	1434	2431	5053	2222	1284	607	13031
WEMMEL	537	950	1506	755	607	579	4934
WEZEMBEEK-OPPEM	555	712	1189	615	481	550	4102
ZAVENTEM	955	1512	3146	1632	1026	627	8898
ZENST	703	1081	2264	953	534	266	5801
HET ARRONDISSEMENT	19331	34129	66493	28035	17542	11481	177011
ARRONDISSEMENT LEUVEN							
AAPSHOT	966	1843	4217	1309	539	230	9104
BEGIJNENDIJK	242	487	1239	326	122	47	2463
BEKKEVOORT	185	467	842	161	61	30	1746
BERTEM	336	448	1036	301	199	127	2447
BIERBEEK	251	452	934	420	193	115	2365
BOORTMEERBEEK	338	568	1379	473	279	153	3190
BOUTERSEM	218	427	1000	336	130	48	2159
DIEST	838	1524	3093	941	453	236	7085
GEETBETS	221	437	852	190	52	23	1775
GLABEEK-ZUURBEMDE	177	373	696	182	86	36	1550
HAACHT	375	719	1746	541	199	115	3695
HERENT	533	837	1921	618	528	373	5010
HOEGAARDEN	218	464	805	259	128	59	1933
HOLSBEEK	269	453	1087	290	144	64	2307
HULDENBERG	241	496	946	302	152	110	2247
KEERBERGEN	281	594	1061	372	266	220	2794
KORTENAKEN	255	630	1126	225	68	31	2335
KORTENBERG	472	796	1897	764	418	290	4637
LANDEN	576	1195	2347	631	275	101	5125
LEUVEN	3399	6448	12188	4886	2816	1707	31444
LINTER	238	524	1036	266	85	36	2185
LUBBEEK	322	537	1432	576	338	185	3390
OUD-HEVERLEE	248	434	1004	400	241	184	2511
ROTSelaar	344	605	1658	565	237	119	3528
SCHERPENHEUVEL-ZICHEM	913	1531	3677	895	344	100	7460
TERVUREN	743	1027	2021	789	634	591	5805
TIELT-WINGE	326	571	1278	341	114	48	2678
TIENEN	1252	2644	5096	1824	882	478	12176
TREHELO	319	726	1576	401	182	106	3310
ZOUTLEEUV	294	670	1228	261	119	42	2614
HET ARRONDISSEMENT	15390	28927	60418	20045	10284	6004	141068
ARRONDISSEMENT NIJVEL							
BEVEKOM	199	340	578	195	131	89	1532
EIGENBRAKEL	1070	1628	3020	1537	1240	791	9286
KASTEELBRAKEL	383	580	941	322	196	164	2586
CHASTRE	149	313	463	184	115	56	1280
CHAUMONT-GISTOUX	223	409	610	220	192	187	1841
COURT-SAINT-ETIENNE	287	621	925	331	183	145	2492
GENEPIEN	426	893	1443	478	326	239	3805
GRAVEN	401	677	1059	349	199	172	2857
HELECINE	169	261	406	97	65	21	1019

PROVINCIE BRABANT

BELASTBAAR	GEMIDDELTE WAARDEN			INTERKWARTIELE MATEN			GEMEENTEN
	GEMID. INKOM. PER		MIDIAAN INKOMEN (1000F)	VERSCHIL	COEFFI- CIENT	ASYM- METRIE	
	INKO- NER (1000F)	AAN- GIFTE (1000F)					
TOTAAL NETTO INKOMEN (1000000F)	10	11	12	13	14	15	16
ARRONDISSEMENT HALLE-VILVOORDE							
5597,0	160,7	429,5	373,6	339,3	90,8	9,4	VILVOORDE
2677,1	199,2	542,6	401,0	471,1	117,5	21,6	WEMMEL
2278,9	195,3	555,5	406,4	493,8	122,7	18,6	WEZEMBEEK-OPPEM
4211,9	170,4	473,4	396,7	391,7	96,2	14,0	ZAVENTEM
2456,7	150,7	423,5	369,4	336,1	91,0	5,9	ZEMST
81172,9	160,8	458,6	368,8	357,2	96,8	15,1	HET ARRONDISSEMENT
ARRONDISSEMENT LEUVEN							
3492,9	135,3	383,7	346,3	266,8	77,0	1,7	AARSCHOT
914,5	123,5	371,3	346,6	239,6	69,1	-1,3	BEGIJNENDIJK
590,0	105,4	332,2	296,0	218,8	73,9	6,6	BEKKEVOORT
1017,2	137,6	415,7	341,6	304,7	87,2	8,8	BERTEM
1022,4	140,7	432,3	366,9	328,8	89,6	14,7	BIERBEEK
1356,0	147,6	425,1	370,1	308,4	83,3	6,3	BOORTMEERBEEK
834,6	132,8	386,6	351,7	269,5	76,6	2,4	BOUTERSEM
2755,0	137,0	328,8	336,9	280,8	83,4	3,0	DIEST
573,1	101,9	322,9	298,4	221,4	74,2	0,0	GEETBETS
557,9	117,3	359,9	318,6	249,9	78,4	2,2	GLASBEEK-ZUURBEMDE
1450,4	136,3	392,5	350,3	265,3	75,7	3,1	HAACHT
2379,0	164,0	474,8	386,6	359,8	93,1	15,5	HERENT
724,0	129,1	374,6	326,0	282,7	86,7	8,8	HOEGAARDEN
877,5	126,1	330,4	349,6	264,0	75,5	-5,4	HOLSDEEK
915,8	136,7	407,6	331,6	290,2	87,5	16,4	HULDENBERG
1303,9	160,2	466,7	347,7	353,5	101,7	25,7	KEERBERGEN
757,4	98,7	324,4	297,7	224,0	75,2	-1,0	KORTENAKEN
2101,1	152,1	453,1	375,5	332,8	88,6	14,8	KORTENBERG
1853,9	132,5	361,7	327,3	261,7	80,0	4,3	LANDEN
13561,7	154,8	431,3	362,1	340,8	94,1	9,2	LEUVEN
769,3	116,7	352,1	323,0	243,1	75,3	-4,7	LINTER
1527,9	146,4	450,7	337,3	320,1	82,6	13,6	LUBBEEK
1203,8	159,8	479,4	382,8	348,5	91,0	16,0	ODU-HEVERLEE
1430,7	136,4	405,5	367,7	272,6	74,1	4,6	ROTSelaar
2632,6	127,9	352,9	335,5	241,6	72,0	-9,7	SCHERPENHEUVEL-ZICHEM
2959,8	166,8	509,9	372,4	415,1	111,5	22,7	TERVUREN
940,3	117,0	354,1	326,9	252,5	77,2	-4,5	TIELT-WINGE
5064,2	154,6	415,9	352,5	300,7	85,3	4,8	TIENEN
1242,1	129,5	375,2	330,4	247,4	74,9	10,0	TREMLO
894,1	114,4	342,1	303,1	228,5	75,4	5,5	ZOUTLEEUV
57701,3	141,9	409,0	348,8	295,8	84,8	7,3	HET ARRONDISSEMENT
ARRONDISSEMENT NIJVEL							
638,8	133,1	417,0	337,9	333,6	98,7	12,5	BEVEKOM
4735,0	173,6	509,9	394,3	432,9	109,8	20,5	EIGENBRAKEL
1049,0	146,3	405,6	324,2	353,5	109,0	7,9	KASTEELBRAKEL
514,9	133,6	402,2	334,6	350,9	104,9	16,0	CHASTRE
908,5	162,7	493,5	346,0	422,1	122,0	26,1	CHAUMONT-GISTOUX
1067,8	152,3	428,5	326,1	320,7	98,3	15,0	COURT-SAINT-ETIENNE
1678,1	150,5	441,0	334,6	333,2	99,6	16,0	GENEPIEN
1173,8	142,5	410,8	311,2	330,4	106,2	16,1	GRAVEN
341,5	119,1	335,2	287,6	294,3	102,3	3,5	HELECINE

PROVINCIE BRABANT

GEMEENTEN	AANTAL AANGIFTEN							TOTAAL
	<	100 000	250 000	500 000	700 000	1 000 000		
	100 000	- < 250 000	- < 500 000	- < 700 000	- < 1 000 000	& +		
1	2	3	4	5	6	7	8	
ARRONDISSEMENT NIJVEL								
INCOURT	163	275	381	119	51	36	1025	
ITTER	222	405	642	233	127	80	1709	
GELDENAKEN	439	737	1206	373	231	151	3137	
TERHULPEN	292	463	695	312	279	308	2379	
LASNE	363	571	847	377	367	618	3143	
MONT-SAINT-GUIBERT	170	302	499	190	112	64	1337	
NIJVEL	908	1601	2828	1199	761	476	7773	
ORP-JAUCHE	293	545	886	223	109	58	2114	
OTTIGNIES-LOUVAIN-LA-NEUVE	678	997	1685	817	599	381	5157	
PERWIJS	263	472	732	185	126	71	1849	
RAMILLIES	190	351	555	155	82	48	1381	
REBECCQ	402	697	1277	332	168	95	2971	
RIXENSART	847	1221	1654	958	919	774	6573	
TUSEKE	854	1381	2871	1005	457	231	6799	
VILLERS-LA-VILLE	382	567	982	333	179	116	2559	
WALHAIN	196	353	537	167	116	75	1444	
WATERLOO	881	1248	1982	1025	1037	1182	7355	
WAVER	998	1745	2718	1215	888	712	8276	
HET ARRONDISSEMENT	11848	19653	32622	12961	9255	7340	93679	
DE PROVINCIE	92658	177032	295420	110813	68808	50447	795178	

P R O V I N C I E B R A B A N T

BELASTBAAR TOTAAL NETTO INKOMEN (1000000F)	GEMIDDELTE WAARDEN			INTERKWARTIELE MATEN			GEMEENTEN
	GEMID. INKOM. PER		MIDIAAN INKOMEN (1000F)	VERSCHIL	COEFFI- CIENT	ASYM- METRIE	
	INWO- NER (1000F)	AAN- GIFTE (1000F)					
9	10	11	12	13	14	15	16
ARRONDISSEMENT NIJVEL							
355,8	118,3	347,2	286,3	284,4	99,3	10,7	INCOURT
683,9	143,6	400,2	324,3	327,2	100,9	11,6	ITTER
1212,5	137,2	386,5	310,6	310,7	100,0	12,5	GELDENAKEN
1588,4	235,0	667,7	386,9	488,3	126,2	26,3	TERHULPEN
2256,6	222,2	718,0	413,8	620,5	149,9	35,7	LASNE
553,5	143,1	414,0	344,7	353,8	102,6	8,9	MONT-SAINT-GUIBERT
3408,2	163,9	438,5	358,8	366,4	102,1	15,1	NIJVEL
735,2	120,3	347,8	291,7	264,3	90,6	7,3	ORP-JAUCHE
2385,0	158,0	462,5	371,1	413,4	111,4	16,7	OTTIGNIES-LOUVAIN-LA-NEUVE
704,8	125,4	381,2	301,2	289,7	96,2	7,2	PERWIJS
494,1	127,1	357,7	299,7	285,7	95,3	8,3	RAMILLIES
1072,2	123,2	360,9	306,5	276,7	90,3	3,3	REBECQ
3412,1	180,2	519,1	395,1	503,1	128,6	24,1	RIXENSART
2707,9	142,5	393,3	346,9	305,1	83,0	0,2	TUSEKE
981,5	136,8	383,6	321,0	320,5	99,8	8,9	VILLERS-LA-VILLE
568,8	137,2	393,9	319,1	318,5	99,8	11,4	WALHAIN
4352,8	183,2	591,8	435,5	568,2	130,4	24,6	WATERLOO
3961,2	173,0	478,6	367,9	406,2	110,4	16,9	WAVER
43541,7	160,4	464,8	351,9	385,2	109,5	18,0	HET ARRONDISSEMENT
351503,8	158,5	442,0	345,2	346,7	100,4	14,1	DE PROVINCIE

PROVINCIE HENEGOUWEN

GEMEENTEN	AANTAL AANGIFTEN						TOTAAL
	<	100 000	250 000	500 000	700 000	1 000 000	
	100 000	- < 250 000	- < 500 000	- < 700 000	- < 1 000 000	& +	
1	2	3	4	5	6	7	8
ARRONDISSEMENT AAT							
AAT	1110	2254	3420	1052	623	312	8771
BELOEIL	487	1128	1793	443	246	111	4208
BERNISSART	520	1254	1513	289	132	61	3774
BRUGELETTE	157	298	452	123	56	24	1110
CHIEVRES	308	534	887	212	105	58	2104
ELZELE	210	479	689	174	91	29	1672
VLOESBERG	101	251	359	84	62	48	905
FRASNES-LEZ-ANVAING	438	983	1462	321	181	82	3467
HET ARRONDISSEMENT	3331	7181	10580	2698	1496	725	26011
ARRONDISSEMENT CHARLEROI							
AISEAU-PRESLES	385	899	1446	394	209	101	3434
CHAPELLE-LEZ-HERLAIMONT	511	1175	1993	479	225	99	4482
CHARLEROI	10812	19384	33007	8958	4193	2452	78806
CHATELET	1791	3309	5939	1479	636	282	13436
COURCELLES	1199	2599	4534	1108	513	255	10208
FARCIENNES	462	1017	1589	436	157	73	3734
FLEURUS	941	2022	3164	813	399	167	7506
FONTAINE-L'ÉVEQUE	602	1467	2689	614	330	146	5848
GERPINNES	336	685	1212	482	327	262	3304
LES BONS VILLERS	214	512	985	305	191	102	2309
MANAGE	1094	1741	3013	835	365	206	7254
MONTIGNIES-LE-TILLEUL	420	703	1275	558	353	303	3612
PONT-A-CELLES	549	1182	2191	677	364	128	5091
SENEFFE	447	603	1311	370	208	127	3146
HET ARRONDISSEMENT	19763	37378	64348	17508	8470	4703	152170
ARRONDISSEMENT BERGEN							
BOUSSU	992	2115	3056	742	317	145	7367
COLFONTAINE	918	2041	2985	657	312	169	7082
DOUR	826	1629	2325	555	296	172	5803
FRAMERIES	955	2010	2951	732	359	167	7174
HENSIES	345	715	876	182	66	45	2229
HONNELLES	176	431	573	138	75	36	1429
JURBEKE	259	599	934	334	171	110	2407
LENS	129	333	509	127	64	43	1205
BERGEN	3616	7411	12255	4075	2212	1371	30940
QUAREGNON	935	2083	2832	667	280	127	6924
QUEVY	263	544	1086	286	149	77	2405
QUIEVRAIN	302	730	936	193	100	58	2319
SAINT-GHISLAIN	845	1711	2964	943	481	278	7222
HET ARRONDISSEMENT	10561	22352	34282	9631	4882	2798	84506
ARRONDISSEMENT MOESKROEN							
KOMEN	782	1934	2830	444	181	102	6273
MOESKROEN	2094	5291	7779	1769	702	393	18028
HET ARRONDISSEMENT	2876	7225	10609	2213	883	495	24301

P R O V I N C I E H E N E G O U W E N

BELASTBAAR	GEMIDDELDE WAARDEN			INTERKWARTIELE MATEN			GEMEENTEN	
	TOTAAL NETTO INKOMEN (1000000F)	GEMID. INKOM. PER		MEDIAN INKOMEN (1000F)	VERSCHIL	COEFFI- CIENT		ASYM- METRIE
		INWO- NER (1000F)	AAN- GIFTE (1000F)					
9	10	11	12	13	14	15	16	
ARRONDISSEMENT AAT								
3287,3	135,7	374,8	305,6	298,1	97,6	14,6	AAT	
1512,8	111,1	359,5	304,2	256,3	84,3	4,0	BELOEIL	
1166,0	96,8	308,9	262,3	241,9	92,2	6,8	BERNISSART	
374,3	114,1	337,2	289,2	264,6	91,5	10,9	BRUGELETTE	
737,5	122,8	350,5	291,5	259,6	89,0	6,3	CHIEVRES	
564,3	111,1	337,5	290,4	254,6	87,7	8,1	ELZELE	
351,7	115,4	388,6	316,3	289,2	91,4	2,9	VLOESBERG	
1217,9	113,6	351,3	293,5	251,3	85,6	4,4	FRASHES-LEZ-ANVAING	
9211,7	118,1	354,1	294,2	268,1	91,1	8,6	HET ARRONDISSEMENT	
ARRONDISSEMENT CHARLEROI								
1240,3	113,6	361,2	309,6	265,5	85,8	7,2	AISEAU-PRESLES	
1562,4	109,1	348,6	306,6	254,9	83,1	2,1	CHAPELLE-LEZ-HERLAIMONT	
28362,0	124,3	359,9	308,6	279,3	90,5	0,2	CHARLEROI	
4617,3	117,8	343,7	312,3	263,4	84,4	-5,8	CHATELET	
3592,4	116,7	351,9	310,1	255,8	82,5	0,3	COURCELLES	
1264,4	105,4	338,6	301,3	261,7	86,9	-0,4	FARCIENNES	
2573,3	111,0	342,8	299,6	270,3	90,2	1,6	FLEURUS	
2096,0	110,4	358,4	315,4	250,3	79,4	2,8	FONTAINE-L' EVEQUE	
1610,4	157,0	487,4	365,6	374,5	102,4	17,8	GERPINNES	
940,2	124,9	407,2	338,1	299,0	88,4	16,0	LES BONS VILLERS	
2589,3	122,1	356,9	309,8	286,5	92,5	-3,1	MANAGE	
1690,9	167,8	468,1	361,2	385,6	106,8	20,7	MONTIGNIES-LE-TILLEUL	
1904,8	125,5	374,1	333,8	285,2	85,4	3,4	PONT-A-CELLES	
1194,0	129,3	379,5	321,9	292,9	91,0	2,2	SENEFFE	
55237,9	122,5	363,0	312,5	277,8	88,9	1,0	HET ARRONDISSEMENT	
ARRONDISSEMENT BERGEN								
2440,6	110,9	331,3	290,2	255,9	88,2	-0,6	BOUSSU	
2356,8	101,2	332,8	289,4	244,6	84,5	-0,5	COLFONTAINE	
2000,9	110,5	344,8	288,9	260,3	90,1	-0,2	DCUR	
2433,2	112,0	339,2	294,7	260,7	88,5	2,8	FRAMERIES	
682,9	95,2	306,4	260,5	236,4	90,7	4,6	HENSIES	
489,8	97,5	342,8	280,0	233,2	83,3	18,3	HONNELLES	
960,9	131,4	399,2	325,1	321,6	98,9	13,0	JURBEKE	
458,3	120,9	380,3	300,1	245,5	81,8	11,2	LEHS	
12111,8	125,7	391,5	330,7	309,7	93,6	7,7	BERGEN	
2245,6	108,3	324,3	280,7	249,4	88,8	3,7	QUAREGNON	
936,0	126,2	389,2	331,4	255,4	77,1	4,1	QUEVY	
774,4	105,6	334,0	272,4	233,3	85,7	10,3	QUIEVRAIN	
2792,4	130,4	386,7	334,1	299,0	89,5	2,3	SAINT-GHISLAIN	
30683,7	117,3	363,1	307,3	278,8	90,7	5,3	HET ARRONDISSEMENT	
ARRONDISSEMENT MOESKROEN								
1996,6	108,1	318,3	283,1	225,2	79,5	-4,1	KOMEN	
6146,4	112,5	340,9	297,6	246,8	82,9	2,9	MOESKROEN	
8143,0	111,4	335,1	292,8	240,7	82,2	1,6	HET ARRONDISSEMENT	

PROVINCE HENEGOUWEN

GEMEENTEN	AANTAL AANGIFTEN							TOTAAL
	< 100 000	100 000 - < 250 000	250 000 - < 500 000	500 000 - < 700 000	700 000 - < 1 000 000	1 000 000 & +		
1	2	3	4	5	6	7	8	
ARRONDISSEMENT ZINNIK								
'S GRAVENBRAKEL	650	1308	2228	831	431	210	5658	
ECAUSSINES	424	661	1436	394	203	91	3209	
EDINGEN	429	764	1084	447	271	141	3336	
LA LOUVIERE	3420	6442	11202	2910	1239	783	25996	
LESSEN	788	1386	2325	663	401	211	5774	
LE ROEULX	304	634	1081	333	156	90	2598	
OPZULLIK	204	402	760	239	132	76	1813	
ZINNIK	828	1620	2997	911	539	319	7214	
HET ARRONDISSEMENT	7047	13217	23313	6728	3372	1921	55598	
ARRONDISSEMENT THUIN								
ANDERLUES	549	1001	1634	381	182	80	3827	
BEAUMONT	181	490	771	175	77	46	1740	
BINCHE	1468	3024	5014	1257	580	297	11640	
CHIMAY	425	824	1140	227	110	66	2792	
ERQUELINNES	344	943	1311	235	113	45	2991	
ESTINNES	291	506	835	198	82	56	1968	
FROID-CHAPELLE	104	245	310	71	35	17	782	
HAM-SUR-HEURE-NALINNES	309	778	1405	574	400	267	3813	
LOBBES	220	422	677	185	88	33	1625	
MERBES-LE-CHATEAU	150	309	510	97	53	26	1145	
MOMIGNIES	159	463	696	132	49	28	1527	
MORLAHNEZ	800	1595	2607	593	301	155	6051	
SIVRY-RANCE	155	401	547	116	74	38	1331	
THUIN	552	1049	1698	596	321	170	4386	
HET ARRONDISSEMENT	5787	12050	19155	4837	2465	1324	45618	
ARRONDISSEMENT DOORNIK								
ANTOING	410	683	1181	287	121	61	2743	
BRUNFHAUT	364	681	1069	242	93	53	2502	
CELLES	240	513	754	156	59	37	1759	
ESTAIMPUIS	363	902	1365	287	106	46	3069	
LEUZE-EN-HAINAUT	580	1196	1763	495	281	116	4431	
MONT-DE-L'ENCLUS	119	302	440	73	32	13	979	
PECQ	218	441	700	152	88	58	1657	
PERUWELZ	657	1526	2132	454	225	133	5127	
RUNES	280	449	800	138	54	29	1750	
DOORNIK	3339	5978	9567	2839	1452	854	24029	
HET ARRONDISSEMENT	6570	12671	19771	5123	2511	1400	48046	
DE PROVINCE	55935	112074	182058	48738	24079	13366	436250	

PROVINCIE HENEGOUWEN

BELASTBAAR TOTAAL NETTO INKOMEN (1000000F)	GEMIDDELDE WAARDEN			INTERKWARTIELE MATEN			GEMEENTEN
	GEMID. INKOM. PER		MEDIAN INKOMEN (1000F)	VERSCHIL	COEFFI- CIENT	ASYM- METRIE	
	INHO- NER (1000F)	AAN- GIFTE (1000F)					
9	10	11	12	13	14	15	16
ARRONDISSEMENT ZINNIK							
2226,3	133,5	393,5	335,5	313,0	93,3	10,9	'S GRAVENBRAKEL
1192,8	122,2	371,7	321,0	270,6	84,3	9,0	ECAUSSINES
1368,8	143,2	410,3	333,7	318,7	95,5	6,8	EDINGEN
9303,3	119,7	357,9	314,7	275,0	87,4	-3,6	LA LOUVIERE
2161,7	128,3	374,4	306,8	208,2	93,9	13,9	LESSEN
1000,3	123,9	385,0	317,5	286,8	90,3	7,1	LE ROEULX
708,8	132,3	391,0	317,9	293,4	92,3	23,1	OPZULLIK
2851,8	123,9	395,3	329,4	292,3	88,7	13,1	ZINNIK
20813,8	124,6	374,4	319,0	285,4	89,5	4,5	HET ARRONDISSEMENT
ARRONDISSEMENT THUIN							
1283,7	108,6	335,4	291,1	258,2	88,7	2,5	ANDERLUES
606,6	104,1	348,6	291,7	228,5	78,3	10,6	BEAUMONT
4096,7	120,4	351,9	305,0	265,4	87,0	0,3	BINCHE
948,8	103,1	339,8	269,0	239,9	89,2	0,7	CHIMAY
937,2	89,9	313,3	274,5	220,9	80,5	4,2	ERQUELINES
676,0	103,7	343,5	286,2	255,8	88,8	-1,9	ESTINNES
249,0	97,5	318,4	267,1	243,0	91,0	9,0	FROID-CHAPELLE
1742,0	157,1	456,9	363,4	365,0	100,4	20,4	HAM-SUR-HEURE-NALINNES
553,1	112,0	340,4	302,4	274,9	90,9	3,8	LOBES
383,3	103,6	334,7	289,1	220,7	76,4	0,8	HERBES-LE-CHATEAU
490,0	91,3	320,9	287,4	215,7	75,1	-0,5	MOMIGNIES
2060,3	111,7	340,5	297,7	253,2	85,0	-2,3	MORLAIWELZ
462,7	111,6	347,6	286,5	251,0	87,6	10,7	SIVRY-RANCE
1688,3	128,6	384,9	320,5	312,6	97,5	13,0	THUIN
16177,7	114,6	354,6	299,4	263,0	87,9	4,8	HET ARRONDISSEMENT
ARRONDISSEMENT DOORNIK							
934,7	116,0	340,8	298,2	256,2	85,9	-0,2	ANTOING
824,2	103,0	329,4	283,5	245,7	86,7	-3,2	BRUNEHAUT
569,6	103,6	323,8	283,4	235,1	82,9	4,9	CELLES
997,0	99,1	324,9	286,5	225,3	78,6	11,8	ESTAINPUIS
1575,5	121,7	355,6	303,9	279,3	91,9	6,0	LEUZE-EN-HAINAUT
309,1	97,6	315,8	279,8	233,5	83,4	5,6	MONT-DE-L'ENCLUS
612,4	118,9	369,6	292,9	248,7	84,9	8,0	PECQ
1736,2	101,5	338,6	282,6	247,2	87,4	6,8	PERUWELZ
535,5	100,8	306,0	277,8	229,6	82,6	-5,9	RUMES
8929,7	126,6	371,6	307,1	291,5	94,9	7,1	DOORNIK
17023,8	116,7	354,3	297,6	267,7	90,0	5,7	HET ARRONDISSEMENT
157291,6	119,3	360,6	307,1	273,0	88,9	3,4	DE PROVINCIE

PROVINCIE LUIK

GEMEENTEN	AANTAL AANGIFTEN						TOTAAL
	<	100 000	250 000	500 000	700 000	1 000 000	
	100 000	- < 250 000	- < 500 000	- < 700 000	- < 1 000 000	& +	
1	2	3	4	5	6	7	8
ARRONDISSEMENT HOEI							
AMAY	552	916	1975	601	289	111	4444
ANTINES	148	284	475	139	52	37	1135
BURDINNE	110	185	316	81	45	22	759
CLAVIER	137	303	468	98	45	48	1099
ENGIS	258	403	954	275	134	63	2007
FERRIERES	152	265	455	111	47	28	1053
HAMOIR	107	242	437	149	78	30	1043
HERON	166	262	499	115	60	26	1128
HOEI	913	1463	2464	878	502	356	6576
MARCHIN	199	330	619	162	72	44	1426
MODAVE	151	242	491	119	53	49	1105
NANDRIN	121	219	430	142	86	73	1071
OUFFET	106	189	315	92	33	22	762
TINLOT	54	132	223	68	38	25	540
VEPLAINS	100	173	340	108	46	30	797
VILLERS-LE-BOUILLET	214	327	520	166	100	47	1434
WANZE	508	800	1499	545	256	138	3746
HET ARRONDISSEMENT	3996	6735	12540	3849	1941	1149	30210
ARRONDISSEMENT LUIK							
ANS	1076	2011	3888	1533	849	340	9697
AWANS	284	454	996	358	197	96	2385
AYMILLE	371	672	1161	532	176	95	2807
BITSINGEN	389	542	1137	358	144	64	2634
SEYNE-HEUSAY	521	900	1745	608	250	70	4114
BLEGNY	353	650	1404	538	300	154	3404
CHALDFONTAINE	763	1222	2129	1107	789	801	6811
COMBLAIN-AU-FONT	195	386	763	191	94	35	1664
DALHEM	210	356	703	220	106	60	1655
ESNEUX	568	874	1547	585	363	316	4253
FLEMALLE	1415	2079	4568	1469	616	247	10394
FLERON	627	1126	2190	828	399	189	5359
GRACE-HOLLOGNE	894	1609	3371	966	375	153	7368
HERSTAL	1963	3377	6274	2225	924	342	15105
JUFRELLE	256	406	933	319	166	79	2159
LUIK	11453	20369	31881	11434	6270	4426	85833
NEUFRE	222	367	866	397	307	266	2425
CUPEYE	902	1502	3346	1266	584	213	7813
SAINT-NICOLAS	1244	2202	4026	1170	449	202	9293
SERAING	3051	5270	10190	3278	1380	653	23822
SOMMAGNE	505	970	1638	531	245	135	4024
SPRIMONT	435	724	1282	367	199	159	3146
TROOZ	324	594	1046	343	197	119	2623
WEZET	679	1185	2416	811	381	222	5694
HET ARRONDISSEMENT	28705	49847	89500	31234	15760	9436	224482
ARRONDISSEMENT VERVIERS							
AMEL	200	478	684	99	40	19	1520
AUBEL	171	270	449	112	69	44	1115

PROVINCIE LUIK

BELASTBAAR TOTAAL NETTO INKOMEN (1000000F)	GEMIDDELTE WAARDEN			INTERKWARTIELE MATEN			GEMEENTEN
	GEMID. INKOM. PER		MIDIAAN INKOMEN (1000F)	VERSCHIL	COEFFI- CIENT	ASYM- METRIE	
	INWO- NER (1000F)	AAN- GIFTE (1000F)					
9	10	11	12	13	14	15	16
ARRONDISSEMENT HOEI							
1665,6	128,8	374,8	343,7	287,9	83,8	-5,2	AMAY
424,2	133,3	373,7	311,8	272,2	87,3	6,1	ANTINES
269,9	121,2	355,6	304,5	284,1	93,3	2,9	BURDINNE
395,7	112,3	360,0	291,9	245,2	84,0	7,9	CLAVIER
600,9	135,4	383,8	357,9	289,7	80,9	-12,9	ENGIS
369,5	119,3	349,2	299,4	275,4	92,0	1,7	FERRIERES
398,1	132,2	381,6	337,6	293,6	86,9	7,0	HAMOIR
384,5	110,4	340,8	299,5	260,1	86,8	4,9	HERON
2680,8	147,5	407,7	331,3	339,4	102,4	8,1	HOEI
501,3	115,5	351,6	305,2	270,2	88,5	2,6	MARCHIN
406,3	128,6	367,7	314,7	250,9	79,7	1,8	MODAVE
456,2	143,0	425,9	364,4	330,3	90,6	2,4	HANDRIN
269,5	116,2	353,6	304,8	263,2	86,4	6,6	OUFFET
222,0	130,9	411,2	334,5	289,2	86,5	7,8	TINLOT
309,9	127,1	338,8	332,5	286,9	86,3	2,0	VERLAINE
526,6	120,0	367,3	315,3	310,2	98,4	4,5	VILLERS-LE-BOUILLET
1471,9	137,9	392,9	340,6	315,2	92,5	1,6	WANZE
11552,6	131,7	382,4	328,6	297,1	90,4	2,6	HET ARRONDISSEMENT
ARRONDISSEMENT LUIK							
3956,6	152,2	408,0	359,9	325,9	90,6	4,0	ANS
960,8	142,5	402,9	351,3	308,2	87,7	8,2	AWANS
1031,8	128,8	367,6	311,4	283,2	90,9	8,9	AYWAILLE
964,8	122,2	366,3	330,7	291,5	88,1	-3,7	BITSINGEN
1517,8	133,0	368,9	339,3	297,7	87,7	-2,8	BEYNE-HEUSAY
1448,3	141,9	425,5	366,2	314,4	85,9	9,0	BLEGNY
3706,0	193,1	544,1	408,2	454,9	111,5	16,9	CHAUDFONTAINE
596,9	122,2	358,7	321,9	265,1	82,3	1,8	COMBLAIN-AU-PONT
632,5	126,6	382,1	334,7	285,0	85,1	5,7	DALHEM
1872,4	157,5	440,3	353,0	362,2	102,6	10,1	ESHEUX
3851,4	136,3	373,4	350,7	298,4	85,1	-13,3	FLEMALLE
2160,7	144,9	403,2	349,6	315,1	90,2	4,3	FLERON
2669,4	127,0	362,3	339,6	275,0	81,0	-8,2	GRACE-HOLLOGNE
5548,7	138,4	367,3	331,8	297,2	89,6	1,6	HERSTAL
867,9	139,1	402,0	355,0	300,7	84,7	2,8	JUPRELLE
34840,1	151,9	405,9	328,3	331,4	100,9	8,1	LUIK
1327,5	188,4	547,4	436,3	419,1	96,1	14,9	NEUPRE
3107,0	141,9	397,7	359,4	298,8	83,1	1,1	OUPEYE
3274,6	124,5	352,4	326,6	278,8	85,4	-7,7	SAINT-NICOLAS
8862,9	132,5	372,0	344,2	300,0	87,1	-8,9	SERAING
1511,8	129,8	375,7	327,6	291,4	88,9	3,7	SOUMAGNE
1218,0	133,9	387,2	321,4	298,2	92,8	1,8	SPRIMONT
1053,5	138,6	401,7	351,3	317,9	90,5	-6,0	TROOZ
2245,8	138,2	394,4	345,4	300,1	86,9	2,5	WEZET
89257,4	144,4	397,6	340,2	315,8	92,8	2,0	HET ARRONDISSEMENT
ARRONDISSEMENT VERVIERS							
451,4	91,5	297,0	270,8	211,6	78,1	-5,4	AMEL
411,4	126,3	369,0	301,5	287,2	95,2	1,1	AUBEL

P R O V I N C I E L U I K

GEMEENTEN	AANTAL AANGIFTEN						TOTAAL
	< 100 000	100 000 - < 250 000	250 000 - < 500 000	500 000 - < 700 000	700 000 - < 1 000 000	1 000 000 & +	
1	2	3	4	5	6	7	8
ARRONDISSEMENT VERVIERS							
BAELEN	119	266	494	108	50	22	1059
BULLINGEN	185	503	755	106	46	18	1615
BURG-REULAND	117	402	514	55	23	10	1121
BUTGENBACH	222	467	853	133	42	20	1737
DISON	729	1380	2202	486	184	90	5071
EUPEN	757	1393	2857	777	369	261	6414
HERVE	585	1062	1893	585	280	167	4572
JALHAY	208	385	649	204	129	101	1676
KELMIS	329	878	1413	253	94	61	3028
LIERNEUX	103	268	368	104	51	15	909
LIMBURG	267	508	836	219	79	49	1958
LONTZEN	138	353	622	149	58	29	1349
MALMEDY	454	855	1534	412	210	127	3592
OLNE	115	155	355	153	68	52	898
PEPINSTER	400	812	1277	388	186	78	3141
PLOMBIERES	315	822	1253	229	78	40	2737
RAEREN	223	618	1130	247	110	65	2393
SANKT-VITH	313	801	1266	212	127	77	2796
SPA	537	890	1459	455	267	156	3764
STAVELOT	295	524	853	207	116	76	2071
STOUMONT	114	209	310	69	41	23	766
THEUX	415	756	1285	341	182	118	3097
THIEMSTER-CLERMONT	146	321	523	134	51	23	1198
TROIS-PONTS	114	172	325	89	44	22	766
VERVIERS	3181	5433	7933	2520	1328	814	21209
WEISMES	265	480	910	159	76	52	1942
WELKENRAEDT	271	660	1220	328	134	62	2695
HET ARRONDISSEMENT	11288	22121	36222	9335	4532	2711	86209
ARRONDISSEMENT BORGWORM							
BERLOZ	149	222	394	96	49	14	924
BRAIVES	281	392	677	182	79	36	1647
CRISNEE	107	183	329	104	44	16	783
DONCEEL	113	143	330	81	41	24	732
FAINES	151	214	388	115	65	28	961
FEXHE-LE-HAUT-CLOCHER	113	195	361	138	67	34	908
GEER	100	189	356	91	33	16	785
HANNUIT	561	973	1586	440	252	149	3961
LIJSEM	136	249	393	102	37	20	937
OERLE	145	222	442	123	58	29	1019
REMICOURT	204	310	630	224	107	39	1514
SAINTE-GEORGES-SUR-MEUSE	289	424	943	285	140	65	2146
BORGWORM	504	861	1715	628	342	189	4239
WASSEIGES	67	159	221	47	22	19	535
HET ARRONDISSEMENT	2920	4736	8765	2656	1336	678	21091
DE PROVINCIE	46909	83439	147027	47074	23569	13974	361992

P R O V I N C I E L U I K

BELASTBAAR TOTAAL NETTO INKOMEN (1000000F)	GEMIDDELTE WAARDEN			INTERKWARTIELE MATEN			GEMEENTEN
	GEMID. INKOM. PER		MEDIAN INKOMEN (1000F)	VERSCHIL	COEFFI- CIENT	ASYM- METRIE	
	INWO- NER (1000F)	AAN- GIFTE (1000F)					
9	10	11	12	13	14	15	16
ARRONDISSEMENT VERVIERS							
368,5	124,6	348,0	315,2	225,5	71,5	-2,9	BAELEN
490,9	94,6	304,0	275,2	203,7	74,0	0,8	BULLINGEN
323,4	83,7	288,5	261,3	184,0	70,4	-0,3	BURG-REULAND
531,1	106,2	305,8	285,9	207,6	72,6	-9,5	BUTGENBACH
1640,4	110,7	323,5	290,5	247,9	85,3	0,8	DISON
2557,5	147,9	398,7	329,6	277,0	84,1	3,4	EUPEN
1729,2	130,3	378,2	320,1	291,3	91,0	6,1	HERVE
718,8	150,0	428,9	326,5	318,9	97,7	15,4	JALHAY
992,0	116,8	327,6	289,8	221,1	76,3	-0,4	KELMIS
305,7	106,4	336,3	294,9	280,4	95,1	10,4	LIERNEUX
663,5	122,0	338,8	301,2	257,1	85,4	-0,3	LIMBURG
477,9	123,9	354,3	305,7	250,3	81,9	5,9	LONTZEN
1337,8	134,3	372,4	318,7	279,0	87,6	0,5	MALMEDY
386,3	142,6	430,2	350,8	338,5	96,5	16,2	OLNE
1129,7	125,6	359,7	307,2	285,8	93,0	10,7	PEPINSTER
865,7	107,7	316,3	285,7	209,4	73,3	-3,9	PLOMBIERES
889,2	116,4	371,6	306,3	229,7	75,0	6,7	RAEREN
963,9	115,0	344,8	289,5	212,5	73,4	0,4	SANKT-VITH
1475,9	153,6	392,1	314,7	305,4	97,0	9,5	SPA
741,7	131,2	358,1	303,5	268,2	88,4	-2,2	STAVELOT
259,6	109,6	339,0	289,6	261,2	90,2	4,0	STOUMONT
1161,3	132,5	375,0	308,9	273,5	88,6	8,2	THEUX
405,2	117,1	338,2	294,4	241,1	81,9	11,2	THINISTER-CLERMONT
278,0	123,9	362,9	315,0	272,6	86,5	-3,9	TROIS-POINTS
7924,2	138,7	373,6	301,2	305,2	101,3	10,4	VERVIERS
656,4	116,8	338,0	298,6	221,2	74,1	-3,4	WEISMES
1012,1	133,4	375,5	325,3	256,6	78,9	2,0	WELKENRAEDT
31148,8	127,6	361,3	303,8	266,8	87,8	4,6	HET ARRONDISSEMENT
ARRONDISSEMENT BORGWORM							
304,3	120,8	329,3	298,4	262,8	88,1	-5,1	BERLOZ
554,4	117,3	336,6	294,4	286,3	97,3	1,5	BRAIVES
277,7	125,6	354,6	321,6	284,8	88,5	0,0	CRISNEE
264,4	120,4	361,2	330,7	275,5	83,3	-9,7	DONCEEL
342,3	126,5	356,2	314,8	303,6	96,4	-2,0	FAIMES
354,7	142,3	390,6	346,6	324,1	93,5	7,2	FEXHE-LE-HAUT-CLOCHER
269,1	116,9	342,8	310,1	259,7	83,7	-1,9	GEER
1473,3	131,6	371,9	310,5	291,5	93,9	5,9	HANNUIT
305,8	117,0	326,4	293,7	246,1	83,8	3,2	LIJSEM
372,6	127,0	365,7	327,4	273,9	83,7	-4,4	OERLE
574,7	132,0	379,6	333,7	317,6	95,2	1,4	REMICOURT
816,5	128,2	380,5	349,6	293,2	83,9	-8,2	SAINTE-GEORGES-SUR-MEUSE
1737,9	148,8	410,0	352,7	311,0	88,2	5,7	BORGWORM
186,1	111,8	347,9	270,3	244,7	90,5	15,9	WASSEIGES
7833,8	130,6	371,4	324,3	292,7	90,3	1,2	HET ARRONDISSEMENT
139792,6	138,4	386,2	328,7	302,2	91,9	3,3	DE PROVINCIE

P R O V I N C I E L I M B U R G

GEMEENTEN	AANTAL AANGIFTEN							TOTAAL
	< 100 000	100 000 - < 250 000	250 000 - < 500 000	500 000 - < 700 000	700 000 - < 1 000 000	1 000 000 & +		
	1	2	3	4	5	6	7	
ARRONDISSEMENT HASSELT								
AS	271	381	972	274	103	33	2034	
BERINGEN	1198	2459	5213	1533	490	202	11095	
DIEPENBEEK	452	1096	2212	591	263	129	4743	
GENK	2264	4625	9538	2459	919	560	20365	
GINGELOM	298	595	1204	274	107	36	2514	
HALEN	259	616	1212	236	99	48	2470	
HAM	249	527	1400	388	91	27	2682	
HASSELT	2324	4851	9624	3313	1761	1054	22927	
HERK-DE-STAD	360	755	1424	391	157	44	3131	
HEUSDEN-ZOLDER	830	1752	4099	1118	372	214	8385	
LEOPOLDSBURG	468	965	2142	530	234	85	4424	
LUMMEN	414	759	1038	436	170	77	3694	
NIEUWERKERKEN	172	493	934	164	51	18	1832	
OPGLASBEEK	203	399	1119	283	116	55	2175	
SIINT-TRUIDEN	1134	2936	5534	1384	644	354	11986	
TESSENDERLO	429	864	2033	731	228	111	4396	
ZOMHOVEN	548	1205	2218	751	306	114	5142	
ZUTENDAAL	120	297	725	250	104	36	1532	
HET ARRONDISSEMENT	11993	25575	53441	15106	6215	3197	115527	
ARRONDISSEMENT MAASEIK								
BOCHOLT	334	777	1703	264	80	47	3205	
BREE	491	1010	2052	431	216	93	4293	
DILSEN	578	1156	2455	551	208	69	5017	
HAMONT-ACHEL	382	1003	1870	295	102	75	3727	
HECHTEL-EKSEL	267	646	1360	324	109	47	2753	
HOUTHAIEN-HELCHTEREN	818	1622	3800	1025	328	131	7724	
KINROOI	304	893	1490	239	99	34	3059	
LONNIEL	737	1473	3821	1290	422	175	7918	
MAASEIK	646	1507	2890	668	310	154	6175	
MEEUWEN-GRUITRODE	322	768	1650	313	103	52	3208	
NEERPELT	382	907	1883	434	186	113	3905	
OVERPELT	370	831	1711	447	174	94	3627	
PEER	342	881	1740	326	131	55	3475	
HET ARRONDISSEMENT	5973	13474	28425	6607	2468	1139	58086	
ARRONDISSEMENT TONGEREN								
ALKEN	316	632	1466	325	150	65	2954	
BILZEN	806	1832	3889	985	389	161	8062	
BORGLOON	322	778	1525	351	143	67	3186	
HEERS	292	586	1104	211	74	28	2295	
HERSTAPPE							26	
HOESELT	284	694	1296	295	100	47	2716	
KORTESSEM	258	489	996	223	79	42	2087	
LANAKEN	684	1614	3085	700	264	167	6514	
MAASMECHELEN	1191	2536	5011	1180	382	186	10486	
RIEMST	639	1193	2205	530	170	66	4803	

PROVINCIE LIMBURG

BELASTBAAR TOTAAL NETTO INKOMEN (1000000F)	GEMIDDELTE WAARDEN			INTERKWARTIELE MATEN			GEMEENTEN
	GEMID. INKOM. PER		MIDIAAN INKOMEN (1000F)	VERSCHIL	COEFFI- CIENT	ASYM- METRIE	
	INWO- NER (1000F)	AAN- GIFTE (1000F)					
9	10	11	12	13	14	15	16
ARRONDISSEMENT HASSELT							
729,2	121,3	358,5	340,1	259,9	76,4	-5,8	AS
4010,0	122,5	361,4	340,0	260,5	76,6	-5,1	BERINGEN
1802,4	125,0	380,0	336,1	251,4	74,8	2,3	DIEPENBEEK
7605,3	124,2	373,5	334,5	259,8	77,7	-6,3	GENK
868,6	113,8	345,5	315,3	235,8	74,8	0,5	GINGELOM
855,6	110,0	346,4	308,0	228,4	74,2	1,2	HALEN
959,6	116,5	357,8	345,3	238,0	68,9	-3,5	HAM
9693,7	153,3	422,8	349,3	304,9	87,3	10,9	HASSELT
1093,5	113,0	349,3	309,9	249,0	80,3	9,2	HERK-DE-STAD
3171,7	120,6	378,3	344,0	254,0	73,8	-0,9	HEUSDEN-ZOLDER
1602,9	122,2	362,3	335,1	243,2	72,6	-3,1	LEOPOLDSBURG
1354,6	120,7	366,7	326,9	239,2	73,2	0,3	LUMMEN
598,1	109,1	326,5	302,2	196,5	65,0	2,7	NIEUWERKERKEN
816,8	120,5	375,5	350,5	238,3	68,0	0,7	OPGLABBEK
4533,8	125,8	378,3	320,5	241,6	75,4	8,5	SINT-TRUIDEN
1744,0	134,2	396,7	360,9	274,8	76,1	-0,9	TESSENDERLO
1921,6	126,3	373,7	337,9	281,2	83,2	1,8	ZOMHOVEN
608,0	126,1	396,9	361,0	265,3	73,5	7,6	ZUTENDAAL
43969,6	128,2	380,6	336,9	261,2	77,5	1,3	HET ARRONDISSEMENT
ARRONDISSEMENT HAASEIK							
1049,9	106,7	327,6	311,6	200,3	64,3	-6,6	BOCHOLT
1521,7	116,8	354,4	312,5	234,3	75,0	1,9	BREE
1719,0	114,3	342,6	323,0	244,3	75,6	-8,2	DILSEN
1256,9	106,4	337,2	298,5	204,4	68,5	0,0	HAMONT-ACHEL
967,5	109,0	351,4	321,6	219,5	68,2	2,1	HECHTEL-EKSEL
2793,6	121,4	361,7	340,9	251,8	73,8	-6,4	HOUTHALLEN-HELCHTEREN
976,8	99,8	319,3	288,3	196,3	68,1	4,2	KINROOI
3094,6	126,1	390,8	362,1	260,4	71,9	-0,5	LONNEL
2234,1	117,3	361,8	319,6	244,3	76,5	1,2	MAASEIK
1096,2	109,9	341,7	312,6	218,0	69,7	0,0	MEEUWEN-GRUITRODE
1460,1	121,5	373,9	333,7	238,0	71,3	-2,5	NEERPELT
1341,5	123,0	369,9	330,0	252,5	76,5	2,6	OVERPELT
1179,4	102,0	339,4	308,9	201,7	65,3	1,4	PEER
20691,2	115,3	356,2	325,4	235,1	72,2	-1,6	HET ARRONDISSEMENT
ARRONDISSEMENT TONGEREN							
1071,1	114,9	362,6	324,5	237,9	73,3	3,1	ALKEN
2937,5	118,3	364,4	331,4	243,7	73,6	-1,8	BILZEN
1121,5	111,7	352,0	313,7	236,1	75,3	6,5	BORGLOON
733,6	105,9	319,7	293,8	231,4	78,8	-4,6	HEERS
9,5	92,7	363,5	375,4	339,9	90,5		HERSTAPPE
928,1	111,5	341,7	312,3	221,7	71,0	-0,4	HOESELT
713,0	110,4	341,6	322,3	241,4	74,9	-12,0	KORTESSEM
2365,2	118,5	363,1	323,4	246,2	76,1	-4,4	LANAKEN
3629,4	111,9	346,1	324,9	250,6	77,1	-11,1	MAASMECHELEN
1604,0	106,8	333,9	305,0	242,7	79,6	-3,8	RIEMST

PROVINCIE LIMBURG

GEMEENTEN	AANTAL AANGIFTEN							TOTAAL
	< 100 000	100 000 - < 250 000	250 000 - < 500 000	500 000 - < 700 000	700 000 - < 1 000 000	1 000 000 & +		
1	2	3	4	5	6	7	8	
ARRONDISSEMENT TONGEREN								
TONGEREN	1152	2333	4424	1265	635	302	10111	
VOEREN	166	392	679	122	35	21	1415	
WELLEN	197	514	905	215	64	24	1919	
HET ARRONDISSEMENT	6307	13593	26585	6402	2485	1176	56548	
DE PROVINCIE	24273	52642	108451	28115	11168	5512	230161	

P R O V I N C I E L I M B U R G

BELASTBAAR TOTAAL NETTO INKOMEN (1000000F)	GEMIDDELTE WAARDEN			INTERKWARTIELE MATEN			GEMEENTEN
	GEMID. INKOM. PER		MEDIAAN INKOMEN (1000F)	VERSCHIL	COEFFI- CIENT	ASYM- METRIE	
	INNO- NER (1000F)	AAN- GIFTE (1000F)					
9	10	11	12	13	14	15	16
ARRONDISSEMENT TONGEREN							
3788,9	128,6	375,7	328,2	274,3	83,6	4,5	TONGEREN
452,4	106,9	319,7	294,8	205,8	69,8	-3,8	VOEREN
647,4	110,6	337,4	305,6	229,7	75,2	-1,5	WELLEN
20001,4	115,6	353,7	320,5	247,6	77,3	-3,0	HET ARRONDISSEMENT
84662,2	121,8	367,8	329,7	250,9	76,1	-0,2	DE PROVINCIE

PROVINCE LUXEMBURG

GEMEENTEN	AANTAL AANGIFTEN							TOTAAL
	< 100 000	100 000 - < 250 000	250 000 - < 500 000	500 000 - < 700 000	700 000 - < 1 000 000	1 000 000 & +		
	1	2	3	4	5	6	7	
ARRONDISSEMENT AARLEN								
AAPLEN	722	1760	3093	1019	571	287	7452	
ATTERT	87	212	348	85	35	14	781	
AUBANGE	568	1152	1933	408	195	104	4410	
MARTELANGE	63	123	131	41	28	<	386	
MESSANCY	178	445	685	164	71	36	1579	
HET ARRONDISSEMENT	1618	3692	6240	1717	891	450	14608	
ARRONDISSEMENT BASTENAKEN								
BASTENAKEN	426	950	1251	323	181	124	3255	
BERTOEGNE	93	277	266	33	25	<	694	
FAUVILLERS	57	131	164	20	11	11	394	
GONVY	174	405	593	85	41	17	1315	
HOUFFALIZE	183	455	473	86	42	21	1260	
SAINTE-ODE	104	194	276	38	15	11	638	
VIELSALM	290	607	959	203	121	58	2238	
VAUX-SUR-SURE	153	427	392	59	29	15	1075	
HET ARRONDISSEMENT	1480	3446	4374	847	457	265	10869	
ARRONDISSEMENT MARCHE-EN-FAMENNE								
DUPBUY	307	759	953	238	112	72	2441	
EREZEE	78	190	265	47	22	22	624	
HOTTON	153	317	461	107	47	27	1112	
LA-ROCHE-EN-ARDENNE	217	413	518	98	59	29	1334	
MANHAY	120	301	294	48	21	11	795	
MARCHE-EN-FAMENNE	588	1136	1865	477	260	141	4487	
NASSOGNE	161	413	598	135	41	29	1377	
RENDEUX	83	200	226	42	20	12	583	
TENNEVILLE	91	170	288	72	31	22	674	
HET ARRONDISSEMENT	1798	3899	5468	1264	633	365	13427	
ARRONDISSEMENT NEUFCHATEAU								
BERTRIX	380	775	1033	240	99	43	2570	
BOUILLON	344	643	792	136	91	45	2051	
DAVERDISSE	54	153	185	31	24	<	447	
HERBEUMONT	69	177	190	32	<	14	482	
LEGLISE	127	395	410	70	19	12	1033	
LIBIN	188	401	481	93	48	22	1233	
LIPPAMONT-CHEVIGNY	248	681	1036	256	121	73	2415	
NEUFCHATEAU	280	545	712	183	127	59	1906	
PALISEUL	218	504	659	135	65	29	1610	
SAINT-HUBERT	245	428	647	200	86	58	1864	
TELLIN	94	168	264	62	28	15	631	
WELLIN	99	245	314	65	35	35	793	
HET ARRONDISSEMENT	2346	5115	6923	1496	742	413	17035	

PROVINCE LUXEMBURG

BELASTBAAR TOTAAL NETTO INKOMEN (1000000F)	GEMIDDELTE WAARDEN			INTERKWARTIELE MATEN			GEMEENTEN
	GEMID. INKOM. PER		MEDIAN INKOMEN (1000F)	VERSCHIL	COEFFI- CIENT	ASYM- METRIE	
	INWO- NER (1000F)	AAN- GIFTE (1000F)					
9	10	11	12	13	14	15	16
ARRONDISSEMENT AARLEN							
2960,1	127,1	397,2	339,3	298,6	88,0	9,4	AARLEN
257,3	93,6	329,5	292,2	241,2	82,6	-0,5	ATTERT
1485,7	97,4	336,9	303,0	247,5	81,7	-10,6	AUBANGE
122,6	81,4	317,7	258,8	304,5	117,6	16,7	MARTELANGE
534,8	90,7	338,7	299,5	254,1	84,9	-2,0	MESSANCY
5360,5	110,1	367,0	318,7	278,6	87,4	3,6	HET ARRONDISSEMENT
ARRONDISSEMENT BASTENAKEN							
1147,9	105,0	352,7	281,2	262,0	93,2	17,3	BASTENAKEN
186,3	78,1	268,4	239,7	182,5	76,1	-2,7	BERTOGNE
121,0	76,8	307,2	258,4	222,9	86,3	1,7	FAUVILLERS
399,6	91,3	303,8	269,6	213,2	79,1	-2,2	GOUVY
370,5	89,0	294,1	246,5	220,4	89,4	8,7	HOUFFALIZE
186,9	94,0	292,9	261,4	213,8	81,8	-6,5	SAINTE-ODE
766,8	115,5	342,6	286,1	238,2	83,3	11,5	VIELSALM
299,8	82,3	278,8	235,8	195,9	83,1	4,0	VAUX-SUR-SURE
3478,7	97,4	320,1	266,0	229,3	86,2	7,2	HET ARRONDISSEMENT
ARRONDISSEMENT MARCHE-EN-FAMENNE							
841,0	109,9	344,5	277,8	247,2	89,0	10,2	DURBUY
215,6	105,8	345,6	274,8	245,0	89,2	10,8	EREZEE
372,4	110,3	334,9	279,6	234,4	83,9	4,3	HOTTON
417,1	103,2	312,7	259,6	240,6	92,7	7,5	LA-ROCHE-EN-ARDEENNE
221,8	86,5	279,0	241,8	198,5	82,1	11,4	MANHAY
1663,5	133,2	370,7	303,9	268,9	88,5	8,3	MARCHE-EN-FAMENNE
457,0	108,1	331,9	280,6	243,8	86,9	12,1	NASSOGNE
178,8	92,8	306,6	257,0	216,8	84,4	-6,7	RENDEUX
242,4	118,4	359,6	285,2	243,0	85,2	8,4	TENNEVILLE
4609,6	114,2	343,3	281,5	249,9	88,8	8,7	HET ARRONDISSEMENT
ARRONDISSEMENT NEUFCHATEAU							
810,8	112,8	315,5	268,8	257,0	95,6	3,4	BERTRIX
797,3	137,0	388,8	258,5	242,6	93,9	4,4	BOUILLON
133,1	90,9	297,7	258,9	195,8	75,6	7,9	DAVERDISSE
145,9	105,5	302,8	246,3	203,9	82,8	-2,2	HERBEUMONT
288,6	84,7	279,4	248,2	195,2	78,6	5,8	LEGLISE
383,5	100,0	311,0	255,7	208,2	81,4	4,3	LIBIN
856,8	111,8	354,8	292,0	242,2	82,9	18,3	LIBRAMONT-CHEVIGNY
658,4	109,9	345,4	278,1	263,8	94,9	10,6	NEUFCHATEAU
508,0	102,7	315,5	268,3	220,0	82,0	2,8	PALISEUL
669,0	119,9	358,9	305,7	261,9	85,7	-0,5	SAINT-HUBERT
217,4	119,9	344,6	280,4	242,8	86,6	5,5	TELLIN
286,5	115,3	361,2	277,0	235,7	85,1	12,8	WELLIN
5755,4	111,6	337,9	272,9	237,7	87,1	6,8	HET ARRONDISSEMENT

PROVINCIE LUXEMBURG

GEMEENTEN	AANTAL AANGIFTEN						TOTAAL
	<	100 000	250 000	500 000	700 000	1 000 000	
	100 000	- < 250 000	- < 500 000	- < 700 000	- < 1 000 000	& +	
1	2	3	4	5	6	7	8
ARRONDISSEMENT VIRTON							
CHINY	220	440	613	102	70	41	1486
ETALLE	138	285	494	100	49	21	1087
FLORENVILLE	277	580	692	138	80	39	1806
HABAY	210	529	780	160	73	34	1785
MEIX-DEVANT-VIRTON	123	203	371	81	38	19	835
MUSSON	122	293	565	80	53	22	1135
ROUVROY	72	151	267	48	19	13	570
SAINT-LEGER	110	206	354	84	43	<	797
TINTIGNY	129	321	459	69	28	13	1019
VIRTON	399	880	1507	459	222	95	3562
HET ARRONDISSEMENT	1800	3887	6102	1321	667	305	14082
DE PROVINCIE	9042	20039	29107	6645	3390	1798	70021

PROVINCIE LUXEMBURG

BELASTBAAR	GEMIDDELTE WAARDEN			INTERKWARTIELE MATEN			GEMEENTEN	
	GEMID. INKOM. PER		MIDIAAN INKOMEN (1000F)	VERSCHIL	COEFFI- CIENT	ASYM- METRIE		
	INWO- NER (1000F)	AAN- GIFTE (1000F)						
TOTAAL NETTO INKOMEN (1000000F)	9	10	11	12	13	14	15	16
ARRONDISSEMENT VIRTON								
484,0	101,9	325,7	268,0	246,8	92,1	7,4	CHINY	
362,6	104,3	333,5	289,3	230,5	79,7	4,1	ETALLE	
561,3	99,2	310,8	260,3	233,6	89,7	2,0	FLORENVILLE	
581,5	103,1	325,8	286,5	235,8	82,3	-0,5	HABAY	
278,6	105,9	333,7	292,2	279,6	95,7	5,5	MEIX-DEVANT-VIRTON	
375,9	95,9	331,1	299,8	215,0	71,7	-6,3	MUSSON	
200,1	112,6	351,1	299,8	262,7	87,6	0,9	ROUVROY	
257,1	97,4	322,6	300,2	252,3	84,0	-8,9	SAINT-LEGER	
299,7	90,9	294,1	271,5	220,3	81,2	-10,2	TINTIGNY	
1315,2	126,5	369,2	323,2	287,5	88,9	1,9	VIRTON	
4716,0	106,7	334,9	290,8	251,1	86,3	2,4	HET ARRONDISSEMENT	
23920,2	108,5	341,6	284,8	250,3	87,9	6,8	DE PROVINCIE	

P R O V I N C I E N A M E N

GEMEENTEN	AANTAL AANGIFTEN						TOTAAL
	< 100 000	100 000 - < 250 000	250 000 - < 500 000	500 000 - < 700 000	700 000 - < 1 000 000	1 000 000 & +	
1	2	3	4	5	6	7	8
ARRONDISSEMENT DINANT							
ANHEE	240	536	892	219	102	52	2041
BEAURAING	284	750	1031	237	119	76	2497
BIEVRE	129	311	394	66	37	18	955
CINEY	657	1159	1883	511	268	166	4644
DINANT	385	956	1635	476	267	171	3890
GEDINNE	161	403	556	109	60	40	1329
HAMOIS	173	423	717	179	68	47	1607
HASTIERE	146	415	588	109	59	28	1345
HAVELANGE	141	353	505	121	66	42	1228
HOUYET	153	368	556	110	56	36	1279
ORHAYE	69	182	335	82	32	17	717
ROCHEFORT	478	953	1472	373	174	124	3574
SOMME-LEUZE	122	256	301	46	38	<	763
VRESSE-SUR-SEMOIS	135	297	376	61	37	17	923
YVOIR	183	497	868	233	154	67	2002
HET ARRONDISSEMENT	3456	7859	12109	2932	1528	910	28794
ARRONDISSEMENT NAMEN							
ANDENNE	802	1712	3249	856	381	214	7214
ASGESSE	190	405	706	201	116	40	1653
BASSE-SAMBRE	889	2038	3849	1250	620	329	9025
EGHEZEE	496	917	1469	390	193	124	3589
FERNELMONT	190	404	737	169	107	58	1665
FLOREFFE	237	470	875	263	103	42	1990
FOSSÉS-LA-VILLE	291	629	959	337	173	67	2456
GEMBLoux-SUR-ORNEAU	787	1381	2389	890	573	328	6348
GESVES	187	391	534	116	88	38	1354
JEMEPPE-SUR-SAMBRE	778	1200	2328	859	363	214	5742
LA BRUYERE	233	494	762	275	127	91	1982
METTET	372	820	1344	330	144	68	3078
NAMEN	3839	8774	14171	4882	2804	1673	36193
OHEY	138	265	430	102	50	37	1022
PROFONDEVILLE	299	636	1066	350	206	130	2687
SOMDREFFE	253	481	883	251	145	56	2069
HET ARRONDISSEMENT	10031	21067	35751	11521	6193	3509	88072
ARRONDISSEMENT PHILIPPEVILLE							
CERFONTAINE	172	347	583	111	58	20	1291
COUVIN	567	1147	1740	450	209	89	4202
DOISCHE	98	255	346	83	25	11	818
FLORENNES	332	749	1528	385	172	95	3261
PHILIPPEVILLE	262	586	932	248	110	59	2197
VIPOINVAL	285	536	745	161	65	32	1824
WALCOURT	614	1051	2073	628	294	143	4803
HET ARRONDISSEMENT	2330	4671	7947	2066	933	449	18396
DE PROVINCIE	15817	33597	55807	16519	8654	4868	135262

P R O V I N C I E N A M E N

BELASTBAAR TOTAAL NETTO INKOMEN (1000000F)	GEMIDDELDE WAARDEN			INTERKWARTIELE MATEN			GEMEENTEN
	GEMID. INKOM. PER		MEDIAN INKOMEN (1000F)	VERSCHIL	COEFFI- CIENT	ASYM- METRIE	
	INHO- NER (1000F)	AAH- GIFTE (1000F)					
9	10	11	12	13	14	15	16
ARRONDISSEMENT DINANT							
722,3	114,7	353,9	295,9	244,7	82,7	9,6	AMEE
891,6	118,7	357,1	283,2	232,2	82,0	15,0	BEAURAING
292,4	97,3	306,2	261,1	208,1	79,7	11,4	BIEVRE
1710,5	132,1	368,3	303,5	276,6	91,1	9,5	CINEY
1578,1	128,8	405,7	325,9	284,7	87,3	13,2	DINANT
462,8	109,7	348,2	274,5	223,8	81,5	14,1	GEDINNE
593,9	122,5	369,6	303,5	240,2	79,1	14,7	HAMOIS
457,2	114,1	340,0	285,9	232,2	81,2	4,0	HASTIERE
447,5	111,9	364,4	288,7	257,6	89,2	15,3	HAVELANGE
452,4	116,1	353,7	286,3	227,4	79,4	10,8	HOUYET
267,4	105,2	372,9	313,9	230,0	73,3	7,2	ONHAYE
1280,1	120,2	358,2	295,5	260,2	88,0	10,5	ROCHEFORT
221,6	93,0	290,5	253,5	224,5	86,6	0,8	SOMME-LEUZE
280,5	99,7	303,9	258,7	223,8	86,5	7,1	VRESSE-SUR-SEMOIS
780,5	125,2	389,9	323,6	272,2	84,1	15,6	YVOIR
10438,9	119,2	362,5	295,9	254,0	85,8	12,3	HET ARRONDISSEMENT
ARRONDISSEMENT NAMEN							
2640,0	120,8	366,0	320,6	257,2	80,2	5,5	ANDEHNE
604,8	122,7	364,8	311,7	272,6	87,4	12,2	ASSESE
3570,1	128,3	395,6	336,4	294,5	87,5	7,4	BASSE-SAMBRE
1281,8	124,8	357,1	299,3	266,9	89,2	10,1	EGHEZEE
621,1	122,0	373,0	309,7	267,5	86,4	6,0	FERNELMONT
731,0	126,3	367,3	323,0	271,0	83,9	0,8	FLOREFFE
906,6	121,2	369,1	317,3	300,6	94,7	12,8	FOSSES-LA-VILLE
2668,3	153,8	420,3	338,9	335,4	99,0	16,4	GEMSOUX-SUR-ORNEAU
485,9	117,7	358,8	282,3	258,4	91,6	9,8	GESVES
2203,8	130,5	383,8	333,7	314,1	94,1	6,0	JEMEPE-SUR-SAMBRE
802,8	136,6	405,1	308,7	302,2	97,9	24,1	LA BRUYERE
1060,1	107,2	344,4	304,2	244,5	80,4	-1,4	METTET
14847,3	148,2	410,2	332,0	312,8	94,2	12,9	NAMEN
386,7	121,1	378,4	294,9	256,5	87,0	5,6	OHEY
1105,7	131,1	411,5	326,0	298,2	91,5	20,2	PROFONDEVILLE
775,5	121,7	374,8	321,8	276,8	86,0	6,5	SOMBREFFE
34691,5	135,7	393,9	325,4	298,0	91,6	11,5	HET ARRONDISSEMENT
ARRONDISSEMENT PHILIPPEVILLE							
420,7	105,8	325,9	285,7	230,7	80,8	4,7	CERFONTAINE
1439,7	112,0	342,6	293,4	259,6	88,5	8,3	COUVIN
258,3	95,1	315,8	276,9	227,2	82,1	12,1	DOISCHE
1220,4	116,6	374,2	328,6	243,3	74,0	2,8	FLORENNES
787,8	115,0	358,6	305,7	248,3	81,2	4,5	PHILIPPEVILLE
569,0	101,5	312,0	268,5	248,1	92,4	8,2	VIROINVAL
1818,7	129,8	378,7	319,0	283,2	88,8	8,9	WALCOURT
6514,6	115,4	354,1	304,2	256,7	84,4	6,6	HET ARRONDISSEMENT
51644,9	129,2	381,8	315,7	283,3	89,7	11,3	DE PROVINCIE

PROVINCIE OOST-VLAANDEREN

GEMEENTEN	AANTAL AANGIFTEN						TOTAAL
	< 100 000	100 000 - < 250 000	250 000 - < 500 000	500 000 - < 700 000	700 000 - < 1 000 000	1 000 000 & +	
	1	2	3	4	5	6	
ARRONDISSEMENT AALST							
AALST	3568	6337	11722	3981	2020	1082	28710
DENDERLEEUEW	732	1294	2614	762	404	164	5970
ERPE-MERE	918	1463	2785	780	398	171	6515
GERAARDSBERGEN	1257	2642	4725	1363	613	278	10876
HAALERT	916	1354	2475	692	349	130	5916
HERZELE	856	1234	2442	595	262	150	5539
LEDE	785	1283	2659	729	309	169	5934
NINOVE	1410	2777	4912	1383	725	304	11511
SINT-LIEVENS-HOUTEM	447	763	1383	328	92	67	3080
ZOTTEGEM	1044	1903	3795	1103	597	261	8703
HET ARRONDISSEMENT	11933	21050	39512	11716	5769	2776	92756
ARRONDISSEMENT DENDERMONDE							
BERLARE	544	1026	1771	375	189	99	4004
EUGGENHOUT	497	885	2041	585	293	117	4418
DENDERMONDE	1813	3120	6382	2016	823	459	14613
HAMME	839	1482	3903	854	296	154	7528
LAARNE	423	903	1615	432	191	83	3647
LEBBEKE	837	1391	2733	810	316	156	6243
WAASMUNSTER	257	572	1200	299	168	127	2623
WETTEREN	1032	1959	3510	1048	455	210	8264
WICHELEN	497	852	1582	459	202	77	3669
ZELE	916	1610	3044	725	337	167	6799
HET ARRONDISSEMENT	7705	13800	27781	7603	3270	1649	61808
ARRONDISSEMENT EEKLO							
ASSENEDE	550	991	1877	513	203	86	4220
EEKLO	663	1467	2878	875	374	215	6472
KAPRIJKE	193	430	818	222	103	57	1831
MALDEGEM	813	1679	3181	730	283	184	6870
SINT-LAUREINS	288	614	889	179	67	29	2066
ZELZATE	588	825	1971	767	313	142	4606
HET ARRONDISSEMENT	3095	6014	11614	3286	1343	713	26065
ARRONDISSEMENT GENT							
AALTER	610	1041	2247	604	269	140	4911
DEINZE	952	1943	3712	1026	462	249	8344
DE PINTE	262	465	963	439	340	221	2690
DESTELBERGEN	585	1009	2062	763	429	305	5153
EVERGEM	983	1686	3999	1593	660	329	9250
GAVERE	453	776	1642	374	147	92	3484
GENT	10910	20718	34826	12585	6465	4138	89642
KHESSELARE	324	599	1155	291	93	56	2518
LOCHRISTI	578	1256	2036	728	355	150	5103
LOVENDEGEM	302	457	1056	451	231	123	2620
MELLE	428	717	1315	506	300	154	3420
MERELBEKE	872	1419	2850	1019	513	271	6944

PROVINCIE OOST-VLAANDEREN

BELASTBAAR TOTAAL NETTO INKOMEN (1000000F)	GEMIDDELTE WAARDEN			INTERKWARTIELE MATEN			GEMEENTEN
	GEMID. INKOM. PER		MIDIAAN INKOMEN (1000F)	VERSCHIL	COEFFI- CIENT	ASYM- METRIE	
	INWO- NER (1000F)	AAN- GIFTE (1000F)					
9	10	11	12	13	14	15	16
ARRONDISSEMENT AALST							
11271,6	139,2	392,6	336,0	306,1	91,1	5,2	AALST
2244,0	137,5	375,9	343,4	281,9	82,1	-5,0	DENDERLEEUEW
2363,9	129,6	362,8	321,8	287,4	89,3	-1,0	ERPE-MERE
3982,0	129,9	366,1	324,6	270,7	83,4	1,5	GERAARDSBERGEN
2054,0	120,4	347,2	312,4	290,9	93,1	-2,9	HAALTERT
1924,4	121,4	347,4	308,8	278,1	90,1	-2,8	HERZELE
2165,9	127,1	365,0	325,7	274,2	84,2	0,1	LEDE
4226,4	127,5	367,2	321,3	278,5	86,7	3,1	NINOVE
1035,0	111,3	336,0	296,2	253,3	85,5	1,1	SINT-LIEVENS-HOUTEM
3396,9	135,4	390,3	338,0	282,7	83,6	-1,2	ZOTTEGEM
34664,1	131,5	373,7	326,8	285,8	87,4	1,3	HET ARRONDISSEMENT
ARRONDISSEMENT DENDERMONDE							
1379,9	117,0	344,6	303,5	258,6	85,2	-4,9	BERLARE
1689,0	133,6	382,3	339,2	272,2	80,2	3,2	BUSSENHOUT
5584,0	136,2	382,1	333,1	281,3	84,4	2,3	DENDERMONDE
2675,1	117,5	355,4	325,9	219,7	67,4	0,8	HAMME
1306,0	119,5	358,1	314,5	264,7	84,2	6,8	LAARNE
2237,0	126,1	358,3	317,2	268,5	84,7	2,3	LEEBEKE
1075,7	135,2	410,1	330,2	264,0	79,9	10,8	WAASMUNSTER
3009,8	127,4	364,2	324,1	285,2	88,0	-0,8	WETTEREN
1305,6	124,7	355,8	321,5	284,8	86,6	-2,9	WICHELEN
2402,0	123,7	353,3	308,8	267,1	86,5	0,3	ZELE
22664,1	127,1	366,7	323,6	268,8	83,1	0,7	HET ARRONDISSEMENT
ARRONDISSEMENT EEKLO							
1496,0	113,3	354,5	322,4	280,9	87,1	-4,0	ASSENEDE
2533,4	130,0	391,4	334,1	275,4	82,4	5,5	EEKLO
695,7	116,1	380,0	319,3	269,4	84,4	8,7	KAFRIJKE
2517,8	120,8	366,5	306,7	250,1	81,6	2,6	MALDEGEM
639,8	96,0	309,7	275,8	241,7	87,6	-1,7	SINT-LAUREINS
1840,2	139,2	399,5	376,2	310,9	82,6	-14,1	ZELZATE
9723,0	122,4	373,0	322,6	275,7	85,5	3,6	HET ARRONDISSEMENT
ARRONDISSEMENT GENT							
1835,4	123,1	373,7	329,0	268,0	81,5	-3,9	AALTER
3137,6	130,3	376,0	322,5	273,1	84,7	3,9	DEINZE
1320,0	163,5	490,7	396,1	392,8	99,2	19,8	DE PINTE
2276,2	151,3	441,7	362,7	325,7	89,8	8,1	DESTELBERGEN
3028,1	136,9	413,9	372,9	298,8	80,1	-0,1	EVERGEM
1240,7	126,4	356,1	322,3	262,3	81,4	-8,3	GAVERE
36369,9	147,0	405,7	335,6	320,1	95,4	7,9	GENT
879,3	117,6	349,2	312,4	262,2	83,9	-5,9	KNESSELARE
1955,7	128,6	383,2	331,5	307,6	92,8	4,4	LOCHRISTI
1148,2	149,2	438,2	370,7	325,7	87,9	11,3	LOVENDEGEM
1411,0	141,1	412,6	352,2	336,8	95,6	6,0	MELLE
2786,0	143,0	401,2	348,4	306,6	88,0	4,9	MERELBEKE

PROVINCIE OOST-VLAANDEREN

GEMEENTEN	AANTAL AANGIFTEN						TOTAAL
	< 100 000	100 000 - < 250 000	250 000 - < 500 000	500 000 - < 700 000	700 000 - < 1 000 000	1 000 000 & +	
1	2	3	4	5	6	7	8
ARRONDISSEMENT GENT							
MOERBEKE	214	381	759	227	88	54	1723
NAZARETH	368	662	1289	389	177	108	2993
NEVELE	369	854	1465	324	171	101	3284
OOSTERZELE	545	964	1730	422	238	121	4020
SIINT-MARTENS-LATEM	246	413	727	312	273	377	2348
WAARSCHOOT	310	623	1183	344	109	58	2627
WACHTEBEKE	229	403	985	379	137	62	2195
ZOMERGEM	334	674	1061	315	126	66	2576
ZULTE	498	1044	2032	373	195	106	4248
HET ARRONDISSEMENT	20372	38104	69094	23464	11778	7281	170093
ARRONDISSEMENT OUDENAARDE							
BRAKEL	640	1245	2275	525	206	110	5001
HOREBEKE	98	150	268	59	35	19	629
KLUISBERGEN	246	504	903	258	93	75	2079
KRUISSHOUTEM	310	597	1072	212	103	77	2371
LIERDE	256	514	948	218	109	33	2078
MAARKEDAL	243	561	854	183	107	51	2004
OUDENAARDE	1207	2138	4221	1192	569	318	9645
ROHSE	1016	2159	3539	1058	453	290	8515
ZINGEM	303	502	1014	230	98	49	2196
WORTEGEM-PETEGEM	218	438	798	214	78	58	1804
ZWALM	350	596	1083	272	88	34	2423
HET ARRONDISSEMENT	4892	9404	16975	4421	1939	1114	36745
ARRONDISSEMENT SINT-NIKLAAS							
BEVEREN	1750	2855	6094	2223	948	414	14284
KRUIBEKE	592	975	2385	783	285	130	5150
LOCKEREN	1385	2756	4857	1367	588	307	11260
SIINT-GILLIS-WAAS	521	1157	2358	613	223	93	4965
SIINT-NIKLAAS	2473	5326	10392	3278	1470	821	23760
STEKENE	547	931	2156	530	204	77	4445
TEMSE	863	1549	3750	1063	435	233	7893
HET ARRONDISSEMENT	8131	15549	31992	9857	4153	2075	71757
DE PROVINCIE	56128	103921	196968	60347	28252	15608	461224

PROVINCIE OOST-VLAANDEREN

BELASTBAAR TOTAAL NETTO INKOMEN (1000000F)	GEMIDDELTE WAARDEN			INTERKWARTIELE MATEN			GEMEENTEN
	GEMID. INKOM. PER		MEDIAAN INKOMEN (1000F)	VERSCHIL	COEFFI- CIENT	ASYM- METRIE	
	INWO- NER (1000F)	AAN- GIFTE (1000F)					
9	10	11	12	13	14	15	16
ARRONDISSEMENT GENT							
656,4	123,4	381,0	340,8	281,4	82,6	-10,5	MOERBEKE
1163,7	132,6	388,8	328,6	295,9	90,1	2,4	HAZARETH
1160,5	110,5	353,4	304,5	240,8	79,1	2,0	NEVELE
1446,1	121,8	359,7	309,4	280,5	90,7	1,8	OOSTERZELE
1432,0	193,2	609,9	403,4	529,9	131,4	33,7	SINT-MARTENS-LATEM
927,4	120,9	353,0	318,2	268,1	84,3	4,2	WAARSCHOOT
893,9	129,3	407,2	388,4	284,9	73,3	-16,1	WACHTEBEKE
903,1	116,6	350,6	301,9	288,7	95,6	2,0	ZOMERGEM
1515,2	121,4	356,7	304,6	234,5	77,0	6,7	ZULTE
68286,1	140,5	401,5	337,0	307,9	91,4	5,8	HET ARRONDISSEMENT
ARRONDISSEMENT OUDENAARDE							
1734,8	123,7	346,9	310,4	253,6	81,7	-4,7	BRAKEL
216,9	115,0	344,8	292,8	261,1	89,2	6,5	HOREBEKE
759,1	121,9	365,2	318,5	264,7	83,1	4,2	KLUISEBERGEN
858,2	119,8	362,0	295,5	239,3	81,0	3,1	KRUISSHOUTEM
718,5	118,8	345,7	316,1	252,0	79,7	-3,8	LIERDE
702,0	112,6	350,3	293,3	265,7	90,6	4,8	MAARKEAAL
3685,0	135,2	382,1	329,3	281,7	85,5	0,3	OUDENAARDE
3252,3	131,9	382,0	329,5	288,1	87,4	-2,0	RONSE
770,9	121,0	351,1	309,6	262,9	84,9	-1,2	ZINGEM
686,2	123,4	380,4	312,0	271,7	87,1	3,8	WORTEGEM-PETEGEM
795,5	112,1	328,3	300,0	260,7	86,9	-3,7	ZINHALM
14179,5	126,0	366,0	315,5	270,2	85,7	1,1	HET ARRONDISSEMENT
ARRONDISSEMENT SINT-NIKLAAS							
5559,2	139,4	389,2	345,3	305,9	88,6	1,7	BEVEREN
1967,1	134,3	382,0	343,7	274,9	80,0	3,2	KRUIBEKE
4114,7	125,1	365,4	320,1	271,3	84,7	3,1	LOKEREN
1761,2	117,4	354,7	323,8	253,0	78,1	1,1	SINT-GILLIS-WAAS
9492,7	140,0	399,5	338,7	284,5	84,0	4,3	SINT-NIKLAAS
1579,4	119,0	355,3	325,2	247,0	76,0	-1,1	STEKENE
3008,1	133,0	381,1	330,5	266,8	80,7	8,4	TEMSE
27482,3	133,3	383,0	334,4	279,6	83,6	3,6	HET ARRONDISSEMENT
176999,1	133,5	383,8	330,1	288,1	87,3	3,2	DE PROVINCIE

PROVINCIE WEST-VLAANDEREN

GEMEENTEN	AANTAL AANGIFTEN						TOTAAL
	< 100 000	100 000 - < 250 000	250 000 - < 500 000	500 000 - < 700 000	700 000 - < 1 000 000	1 000 000 & +	
1	2	3	4	5	6	7	8
ARRONDISSEMENT BRUGGE							
BEERNEM	385	894	2025	481	168	101	4054
BLANKENBERGE	820	1400	2002	604	287	158	5271
BRUGGE	5538	9186	17255	6083	3041	1751	42854
DANNE	388	745	1447	349	140	75	3144
JAEBEKE	332	683	1566	383	177	140	3281
KNOKKE-HEIST	1654	2765	4136	1010	602	513	10680
OOSTKAMP	703	1263	2834	901	350	179	6230
TORHOUT	706	1211	2749	704	279	185	5834
ZEDELGEM	676	1197	2895	832	308	157	6065
ZUIENKERKE	103	164	313	84	40	27	731
HET ARRONDISSEMENT	11305	19508	37222	11431	5392	3286	68144
ARRONDISSEMENT DIKSMUIDE							
DIKSMUIDE	765	1381	2257	443	180	117	5143
HOUTHULST	416	822	1279	174	62	48	2801
KOEKELARE	421	582	1202	242	77	45	2569
KORTEMARK	534	1005	2045	376	115	93	4168
LO-REHINGE	185	328	377	48	29	19	986
HET ARRONDISSEMENT	2321	4118	7160	1283	463	322	15667
ARRONDISSEMENT IEPER							
HELVELLAND	393	850	1240	142	66	32	2723
IEPER	1624	2923	5294	1153	529	306	11829
LANGEMARK-POELKAPELLE	321	672	1132	225	53	33	2436
MESEN	54	101	169	34	12	<	370
POPERINGE	1007	1740	2823	492	241	147	6450
VLETEREN	181	380	502	90	27	12	1192
WERVIK	807	1857	2903	506	169	105	6347
ZONNEBEKE	487	968	1709	269	100	54	3587
HET ARRONDISSEMENT	4874	9491	15772	2911	1190	696	34934
ARRONDISSEMENT KORTRIJK							
ANZEGEM	511	963	2113	542	184	113	4426
AVELGEM	385	668	1375	374	138	71	3011
DEERLIJK	369	711	1682	490	209	119	3580
HARELSBEKE	1220	1900	4259	1040	406	227	9052
KORTRIJK	3471	6186	11355	3484	1856	1398	27750
KUURNE	521	880	1974	521	214	93	4203
LENDELEDE	242	356	854	198	82	32	1764
MENEN	1397	2955	5365	1170	483	256	11626
SPIERE-HELKIJN	91	194	277	47	23	<	632
WAREGEM	1178	2185	5080	1368	570	402	10783
WEVELGEM	988	2105	4583	1064	368	223	9331
ZWEVEGEM	921	1644	3529	1058	465	271	7838
HET ARRONDISSEMENT	11294	20747	42446	11356	4991	3212	94046

PROVINCIE WEST-VLAANDEREN

BELASTBAAR TOTAAL NETTO INKOMEN (1000000F)	GEMIDDELDE WAARDEN			INTERKWARTIELE MATEN			GEMEENTEN
	GEMID. INKOM. PER		MEDIAAN INKOMEN (1000F)	VERSCHIL	COEFFI- CIENT	ASYM- METRIE	
	INWO- NER (1000F)	AAN- GIFTE (1000F)					
9	10	11	12	13	14	15	16
ARRONDISSEMENT BRUGGE							
1562,7	120,3	385,5	327,3	240,9	73,6	3,4	BEERNEM
1847,1	127,9	350,4	293,1	299,9	102,3	3,9	BLANKENBERGE
17160,3	144,6	400,4	334,7	312,9	93,5	8,1	BRUGGE
1121,8	112,2	356,8	302,3	249,6	82,6	3,1	DAMME
1322,0	133,4	402,9	327,2	257,1	78,6	13,8	JABBEKE
4111,7	142,6	385,0	292,6	294,4	100,6	3,5	KNOKKE-HEIST
2459,9	129,7	394,8	330,5	272,0	82,3	13,7	OOSTKAMP
2197,7	129,2	376,7	316,0	248,2	78,5	9,1	TORHCUT
2317,8	123,7	362,2	331,9	252,2	76,0	9,1	ZEDELGEM
265,6	116,0	363,3	297,4	262,4	94,9	11,2	ZUIENKERKE
34366,5	136,5	389,9	322,4	292,5	90,7	7,3	HET ARRONDISSEMENT
ARRONDISSEMENT DIKSMUIDE							
1692,2	109,3	329,0	282,5	240,0	85,0	-0,3	DIKSMUIDE
839,8	94,1	299,8	274,3	223,8	81,6	-11,6	HOUTHULST
623,1	109,8	320,4	294,9	233,5	79,2	-13,5	KOEKELARE
1431,8	114,9	343,5	296,7	228,4	77,0	-1,3	KORTEMARK
278,5	85,2	282,4	244,9	217,8	83,9	-5,2	LO-REHINGE
5065,4	106,3	323,3	284,9	235,5	82,7	-7,3	HET ARRONDISSEMENT
ARRONDISSEMENT IEPER							
785,1	90,5	288,3	263,4	220,8	83,8	-7,7	HEUVELLAND
4147,7	120,9	350,6	297,8	255,5	85,8	5,1	IEPER
753,2	102,4	309,2	282,7	226,3	80,1	-5,4	LANGEMARK-POELKAPELLE
117,3	109,7	317,0	291,8	214,9	73,7	-15,5	MESEN
2088,2	104,4	323,8	274,8	244,3	88,9	-1,1	POPERINGE
335,8	88,1	291,7	257,4	207,1	80,5	-12,0	VLETEREN
2021,6	111,1	318,5	283,8	226,3	79,7	1,5	WERVIK
1125,5	101,6	313,8	282,3	225,5	79,9	-6,1	ZONNEBEKE
11374,4	108,9	325,6	283,3	237,2	83,7	0,0	HET ARRONDISSEMENT
ARRONDISSEMENT KORTRIJK							
1654,1	129,3	373,7	325,4	266,5	81,9	0,3	ANZEGEM
1083,5	126,0	359,8	319,6	272,6	85,3	-1,7	AVELGEM
1414,8	132,1	395,2	343,6	270,5	78,7	4,5	DEERLIJK
3256,8	130,8	359,8	313,9	255,2	81,3	0,3	HARELBEKE
11558,9	149,6	416,5	329,1	302,9	92,0	7,9	KORTRIJK
1529,0	123,2	363,8	308,6	261,3	79,5	-1,0	KUURNE
617,1	117,6	349,8	315,6	256,0	81,1	-1,9	LENDELEDE
4078,4	118,9	350,8	306,1	246,8	80,6	1,5	MENEN
191,7	104,3	303,4	266,8	239,8	89,9	2,4	SPIERE-HELKIJN
4263,3	136,3	395,4	332,0	260,7	78,5	7,9	WAREGEM
3346,3	117,3	358,6	314,9	235,9	74,9	7,0	WEVELGEM
3155,2	138,8	400,0	350,9	283,1	80,7	-7,8	ZWEVEGEM
36149,1	133,6	384,4	324,3	270,1	83,3	3,1	HET ARRONDISSEMENT

PROVINCIE WEST-VLAANDEREN

GEMEENTEN	AANTAL AANGIFTEN							TOTAAL
	< 100 000	100 000 - < 250 000	250 000 - < 500 000	500 000 - < 700 000	700 000 - < 1 000 000	1 000 000 & +		
	1	2	3	4	5	6	7	
ARRONDISSEMENT OOSTENDE								
BREDENE	491	777	1595	454	197	92	3606	
DE HAAN	334	671	1167	352	184	124	2832	
GISTEL	482	676	1454	319	136	75	3142	
ICHTEGEM	628	898	2000	388	104	64	4072	
MIDDELKERKE	772	1211	2156	453	209	94	4895	
OOSTENDE	3736	6631	10923	3313	1602	956	27161	
OUDEBURG	305	497	1310	318	97	71	2598	
HET ARRONDISSEMENT	6748	11351	20605	5597	2529	1476	48306	
ARRONDISSEMENT ROESELARE								
HOOGLEDE	379	634	1352	316	121	73	2875	
INSELMUNSTER	497	734	1734	409	128	69	3590	
IZEGEM	1157	1763	4227	1203	430	304	9084	
LEDEGEM	415	698	1478	294	118	77	3080	
LICHTERVELDE	327	575	1287	266	105	58	2618	
MOORSLEDE	460	837	1810	293	109	57	3566	
ROESELARE	2360	3929	8063	2320	969	682	18323	
STADEN	554	836	1831	345	105	92	3763	
HET ARRONDISSEMENT	6149	10006	21782	5445	2085	1432	46899	
ARRONDISSEMENT TIELT								
ARDOOIE	463	702	1506	316	122	75	3184	
DENTERGEM	301	602	1111	211	95	45	2365	
MEULEBEKE	488	681	1808	347	121	99	3744	
OOSTROZEBEKE	245	459	1087	279	90	78	2238	
PITTEM	258	420	942	190	84	53	2007	
RUISELEDE	249	355	738	127	56	30	1555	
TIELT	903	1596	2905	687	311	205	6607	
WIELSBEKE	317	620	1401	299	123	72	2832	
WINGENE	532	1041	1884	361	128	84	4030	
HET ARRONDISSEMENT	3756	6736	13382	2817	1130	741	28562	
ARRONDISSEMENT VEURNE								
ALVERINGEM	364	543	679	88	49	26	1749	
DE PANNE	472	935	1357	272	178	110	3324	
KOKSIJDE	658	1160	1756	478	313	202	4567	
HIEUWFOORT	347	682	1192	279	131	97	2728	
VEURNE	591	977	1585	380	186	118	3857	
HET ARRONDISSEMENT	2432	4297	6569	1497	857	553	16205	
DE PROVINCIE	48879	86254	164938	42337	18637	11718	372763	

PROVINCIE WEST-VLAANDEREN

BELASTBAAR TOTAAL NETTO INKOMEN (1000000F)	GEMIDDELTE WAARDEN			INTERKWARTIELE MATEN			GEMEENTEN
	GEMID. INKOM. PER		MIDIAAN INKOMEN (1000F)	VERSCHIL	COEFFI- CIENT	ASYM- METRIE	
	INWO- NER (1000F)	AAN- GIFTE (1000F)					
9	10	11	12	13	14	15	16
ARRONDISSEMENT OOSTENDE							
1320,0	130,1	366,0	321,6	277,1	86,2	1,5	BREDENE
1117,3	137,7	394,5	317,6	292,9	92,2	11,2	DE HAAN
1101,6	119,6	350,6	303,7	250,2	82,4	-1,9	GISTEL
1349,0	113,1	331,3	302,6	231,4	76,5	-18,6	ICHTEGEM
1596,3	111,9	326,1	294,2	247,6	84,2	-6,1	MIDDELKERKE
10067,4	141,3	371,4	313,2	297,5	95,0	5,4	OOSTENDE
979,8	121,8	377,2	328,5	240,1	73,1	4,0	OUDENBURG
17551,4	131,9	363,3	311,3	278,8	89,5	1,9	HET ARRONDISSEMENT
ARRONDISSEMENT ROESELARE							
1022,0	117,6	355,5	303,5	242,3	79,8	6,3	HOGGLEDÉ
1285,2	124,0	358,0	312,6	246,1	78,7	-1,6	INGELMUNSTER
3567,2	135,9	392,7	331,6	273,7	82,5	0,6	IZEGEM
1079,3	119,2	350,4	296,0	243,3	82,2	2,3	LEDEGEM
901,6	117,4	344,4	302,1	233,5	77,3	4,1	LICHTERVELDE
1158,7	108,4	324,9	295,1	215,9	73,2	-4,0	MOORSLEDE
7238,4	140,9	395,0	315,8	280,3	89,7	10,7	ROESELARE
1267,2	113,5	336,7	296,6	238,8	80,5	-8,6	STADEN
17519,7	129,5	373,6	310,3	260,0	83,8	5,6	HET ARRONDISSEMENT
ARRONDISSEMENT TIELT							
1094,9	118,3	343,9	301,0	247,9	82,4	-3,7	ARDOOIE
799,6	111,1	338,1	296,7	239,2	80,6	-0,1	DENTERGEM
1290,0	122,6	344,6	298,2	240,9	80,8	-0,8	MEULEBEKE
861,2	129,9	364,8	319,0	252,5	79,1	12,2	OOSTROEDEBEKE
704,6	113,3	351,1	293,3	238,1	81,2	3,1	PITTEM
507,9	101,4	326,7	291,7	254,3	87,2	-8,8	RUISELEDE
2398,9	125,4	361,6	301,8	265,8	88,1	-0,5	TIELT
1041,6	127,1	367,8	316,8	237,3	74,9	6,2	WIELSBEKE
1330,8	107,7	350,2	288,6	241,8	83,8	-2,1	WINGENE
10019,6	118,7	350,8	300,4	248,8	82,8	0,4	HET ARRONDISSEMENT
ARRONDISSEMENT VEURNE							
485,1	88,3	277,4	242,2	229,7	94,8	-5,4	ALVERINGEM
1164,4	120,0	350,3	285,3	259,0	90,8	2,0	DE PANNE
1747,5	135,9	382,6	300,2	303,4	101,1	9,6	KOKSJOE
1004,0	125,4	368,0	296,8	249,7	84,1	9,4	NIEUWPOORT
1336,9	119,0	348,4	288,5	276,0	95,7	4,6	VEURNE
5737,9	121,3	354,1	286,6	272,1	94,9	4,2	HET ARRONDISSEMENT
137783,9	128,2	369,6	310,4	268,8	86,6	4,0	DE PROVINCIE

GEMEENTEN	AANTAL AANGIFTEN							TOTAAL
	<	100 000	250 000	500 000	700 000	1 000 000		
	100 000	- < 250 000	- < 500 000	- < 700 000	- < 1 000 000	& +		
1	2	3	4	5	6	7	8	
VLAAMS GEWEST	228425	425129	834505	261707	125559	72789	1948114	
WAALS GEWEST	139551	268802	446621	131937	68947	41346	1097204	
BRUSSELS GEWEST	46089	94323	135887	49772	31727	25622	383420	
DUIJS TAALGEBIED	2484	5893	10094	2033	909	560	21973	
H E T R I J K	414065	788254	1417013	443416	226233	139757	3428738	

BELASTBAAR	GEMIDDELTE WAARDEN			INTERKWARTIELE MATEN			GEMEENTEN
	GEMID. INKOM. PER		MIDIAAN INKOMEN (1000F)	VERSCHIL	COEFFI- CIENT	ASYM- METRIE	
	INKOMEN (1000000F)	INWO- NER (1000F)					
9	10	11	12	13	14	15	16
767931,2	137,7	394,2	334,9	289,8	86,6	5,3	VLAAMS GEWEST
416191,1	129,3	379,3	316,7	290,8	91,8	6,2	WAALS GEWEST
169087,8	163,3	441,0	330,2	350,4	106,1	16,5	BRUSSELS GEWEST
7677,4	118,8	349,4	299,3	229,5	76,7	-1,4	DUIJS TAALGEBIED
1353210,0	137,7	394,7	328,7	296,6	90,2	6,6	H E T R I J K

VERKLARENDE NOTA'S

Gemiddelde waarden.

Gemiddeld inkomen per inwoner : deling van de vermelde som der inkomens door de gemiddelde bevolkingscijfers op 1 januari en 31 december 1977.

Gemiddeld inkomen per aangifte : deling van de vermelde som der inkomens door het aantal aangiften.

Mediaan inkomen : inkomen betreffende de aangifte die zich in het midden van de reeks bevindt, indien de aangiften naar grootte van het inkomen gerangschikt worden. Wanneer het midden van de reeks tussen twee waarden valt, wordt het gemiddelde van die twee waarden als mediaan inkomen aangenomen.

Spreiding.

Interkwartiel verschil.

Indien het mogelijk is het inkomen te bepalen dat de middelste plaats van de reeks inneemt (mediaan), kan men eveneens het inkomen vaststellen dat overeenkomt met de aangifte die de centrale positie inneemt in ieder van de reeksen die gaan van het laagste inkomen tot het mediaan inkomen en van dit laatste tot het hoogste inkomen.

De eerste positie geeft het eerste kwartiel (q_1), de tweede, het derde kwartiel (q_3); de mediaan stemt overeen met het tweede kwartiel.

Als men het inkomen van het eerste kwartiel aftrekt van het inkomen van het derde kwartiel ($q_3 - q_1$), verkrijgt men het interkwartiel verschil, dat een idee geeft van de spreiding van de inkomens rond de mediaan. Het gaat in feite om het verschil tussen het hoogste inkomen en het laagste inkomen van de groep belastingplichtigen, die 50 % van het geheel der aangiften voor rekening nemen en waarvan telkens de helft aan iedere kant van de mediaan gerangschikt staan. Hoe kleiner dat verschil, hoe dichter de inkomens rond de mediaan gegroepeerd zijn, dus hoe kleiner de spreiding.

Interkwartiele coëfficiënt.

Om de spreiding te vergelijken van verschillende reeksen, waarvan de mediane waarden sterk uiteenlopen, kunnen de absolute maten van spreiding bezwaarlijk aangewend worden. Daarom drukt men die waarden uit in betrekkelijke getallen.

De interkwartiele coëfficiënt is de verhouding tussen het interkwartiel verschil en het mediaan inkomen

$$\frac{q_3 - q_1}{Me} \times 100$$

Asymmetrie.

De frequentieverdelingen van de inkomens zijn asymmetrisch. Men vindt de illustratie van die asymmetrie in de inkomenspiramiden.

Men kan vaststellen dat het gemiddeld inkomen bijna steeds hoger is dan het mediaan inkomen; de vergelijking van die twee bedragen geeft reeds een idee van de asymmetrie. Men mag echter niet uit het oog verliezen dat het rekenkundig gemiddelde in de inkomensreeksen dikwijls beïnvloed wordt door de hoogste inkomens, wat praktisch niet het geval is met mediaan en kwartielen.

De asymmetrie kan uitgedrukt worden door de interkwartiele asymmetrie die verkregen wordt door, met het interkwartiel verschil, te vergelijken het verschil tussen het derde kwartiel minus de mediaan en de mediaan minus het eerste kwartiel (uitgedrukt in inkomens).

$$\frac{q_3 - Me - (Me - q_1)}{q_3 - q_1} \times 100$$

Een positieve coëfficiënt duidt aan dat de amplitude van de inkomens tussen kwartielen en mediaan hoger is langs de zijde van de boven de mediaan gelegen inkomens dan langs de zijde van de lagere inkomens. Een negatieve coëfficiënt wijst op het tegengesteld verschijnsel.

Hoe hoger de coëfficiënten, hoe groter de ongelijkheid tussen de twee amplitudes.

Over de voorgaande kenmerkende getallen mag men, samenvattend en van een praktisch standpunt gezien, zeggen dat het toenemen van de interkwartiele coëfficiënt betekent dat de met de kwartielen overeenstemmende inkomens zich meer van het mediaan inkomen verwijderen, de inkomens binnen die positie dus meer en meer gespreid liggen en de inkomenscurve meer afplat. Hoe belangrijker de asymmetriecoëfficiënt wordt, hoe groter de spreiding bij de boven de mediaan gelegen inkomens, dus hoe meer, proportioneel, het aantal hogere inkomens aangroeit.

Men kan verder vaststellen dat hoe hoger het mediaan inkomen, hoe belangrijker over het algemeen ook de interkwartiele coëfficiënt wordt; dikwijls neemt ook de asymmetrie toe.

De voorgaande waarnemingen zullen meestal niet bewaarheid worden voor de kleine gemeenten (landelijk type). Het aantal belastingplichtigen is er te gering opdat de inkomenscurve een gewoon uitzicht zou hebben. Let op het groot aantal negatieve asymmetriecoëfficiënten.

Reeds verschenen nummers van "Financiële statistieken"

1. 1972 : Verkopen van onroerende goederen per gemeente in 1970 (uitverkocht).
2. 1973 : Het rendement van de Belgische Vennootschappen op aandelen in 1968, 1969 en 1970.
3. 1973 : Fiskale statistiek van de inkomens (natuurlijke personen) - Dienstjaar 1970 - Inkomens van 1969 (uitverkocht).
4. 1973 : Verkopen van onroerende goederen : jaren 1966 tot 1971.
5. 1974 : Verkopen van onroerende goederen per gemeente in 1971 (uitverkocht).
6. 1974 : Verkopen van onroerende goederen - Jaar 1972.
7. 1974 : Fiskale statistiek van de inkomens (natuurlijke personen) - Dienstjaar 1972 - Inkomens van 1971.
8. 1975 : Verkopen van onroerende goederen - Jaar 1973.
9. 1976 : Verkopen van onroerende goederen - Jaar 1974.
10. 1976 : Fiskale statistiek van de inkomens (natuurlijke personen) - Dienstjaar 1974 - Inkomens van 1973.
11. 1977 : Verkopen van onroerende goederen - Jaar 1975.
12. 1978 : De uitgiften van de Belgische vennootschappen van 1969 tot 1974.
13. 1978 : Fiskale statistiek van de inkomens (natuurlijke personen) - Dienstjaar 1976 - Inkomens van 1975.
14. 1978 : Verkopen van onroerende goederen - Jaar 1976.
15. 1978 : Fiskale statistiek van de inkomens (natuurlijke personen) - Dienstjaren 1974 en 1976 - Inkomens van 1973 en 1975. Indeling naar interdeciale fracties van het belastbare totale netto-inkomen, de componenten ervan en de belasting.
16. 1979 : Fiskale statistiek van de inkomens (natuurlijke personen) - Dienstjaar 1977 - Inkomens van 1976.
17. 1979 : Complement aan de fiskale statistiek van de inkomens (natuurlijke personen) - Dienstjaar 1976 - Inkomens van 1975.
18. 1979 : Fiskale statistiek van de inkomens (natuurlijke personen) - Dienstjaar 1977 - Inkomens van 1976. Indeling naar interdeciale fracties van het belastbare totale netto-inkomen, de componenten ervan en de belasting.
19. 1980 : Verkopen van onroerende goederen - Jaren 1977 en 1978.
20. 1980 : Fiskale statistiek van de inkomens (natuurlijke personen) - Aanslagjaar 1978. Inkomens van 1977.