

Statistiques financières

numéro 72

1997

STATISTIQUE FISCALE DES REVENUS

*Soumis à l'impôt des personnes physiques
et à l'impôt des non-résidents*

Exercice 1996 - Revenus de 1995

INSTITUT NATIONAL DE STATISTIQUE

MINISTERE DES AFFAIRES ECONOMIQUES

ROYAUME DE BELGIQUE

STATISTIQUES FINANCIÈRES

NUMÉRO 72

1 9 9 7

STATISTIQUE FISCALE DES REVENUS

Soumis à l'impôt des personnes physiques
et à l'impôt des non-résidents

Exercice 1996 – Revenus de 1995

En vente à L'INSTITUT NATIONAL DE STATISTIQUE

Rue de Louvain, 44 - 1000 Bruxelles
Centre Albert, 8e étage,
Place Albert I, 4 - 6000 Charleroi
Boulevard de la
Sauvenière, 73-75 - 4000 Liège

Ce numéro : Belgique : 410 BEF.
Etranger : 515 BEF.
Abonnement : Belgique : 660 BEF. (3 numéros)
Etranger : 830 BEF.

Compte chèque postal No 000-2005886-23 de
L'INS, rue de Louvain, 44 - 1000 Bruxelles

Droits d'auteur réservés.

La reproduction du contenu de cette publication, qu'elle soit intégrale ou partielle, dans la forme originale ou remaniée, est interdite sauf autorisation écrite de l'Institut national de Statistique.

L'utilisation du contenu de cette publication, à titre explicatif ou justificatif, dans un article, un compte rendu ou un livre, est autorisée moyennant indication claire et précise de la source.

Editeur responsable: Claude Cheruy, rue de Louvain 44, 1000 Bruxelles.

TABLE DES MATIERES

Introduction	5
Partie I : Répartition des déclarations par classe de revenu total net imposable	
- L'impôt	7
Tableau 1. Montant et répartition en pourcentage des principales composantes du revenu total net imposable	
- Belgique	8
- Région de Bruxelles-Capitale	10
- Arrondissement de Bruxelles-Capitale	12
- Région flamande	14
- Les provinces et les arrondissements de la région flamande ..	16
- Région wallonne	70
- dont Communauté germanophone	72
- Les provinces et les arrondissements de la région wallonne ..	74
Revenus soumis à l'impôt des non-résidents	124
Tableau 2. Répartition en pourcentage du nombre de déclarations et du montant des revenus d'après leur nature par classe de revenu total net imposable	
- Belgique	125
- Région de Bruxelles-Capitale	126
- Arrondissement de Bruxelles-Capitale	127
- Région flamande	128
- Les provinces et les arrondissements de la région flamande ..	129
- Région wallonne	156
- dont Communauté germanophone	157
- Les provinces et les arrondissements de la région wallonne ..	158
Pyramides des revenus	183
Tableau 3. Principales composantes de l'impôt	189
Partie II : Répartition des déclarations par classe de revenu total net imposable, valeurs moyennes, différence, coefficient et asymétrie interquartiles pour les communes, arrondissements, provinces, Régions et le Royaume	191
Cartogrammes	217
Notes explicatives	221
Numéros déjà parus	223

INTRODUCTION

La brochure no 72 : "Statistique fiscale des revenus soumis à l'impôt des personnes physiques et à l'impôt des non-résidents" a été établie par dépouillement des enrôlements à l'impôt des personnes physiques, pour l'exercice d'imposition 1996, effectués jusqu'à fin juin 1997. Il s'agit donc des revenus réalisés dans le courant de l'année 1995 tant en Belgique qu'à l'étranger, y compris les revenus étrangers exonérés.

L'élément de base de cette statistique est **le revenu total net imposable** par déclaration. Celui-ci comprend le revenu net imposable globalement et le revenu net imposable distinctement.

Le revenu imposable globalement comprend des revenus de propriétés foncières, des revenus et produits de capitaux et biens mobiliers, des revenus professionnels (appointements, salaires, pensions, revenus de remplacement, bénéfices, profits . . .) et des revenus divers. Les revenus des époux, y compris le revenu imposable distinctement dont question plus loin, sont cumulés. Le régime de taxation appliqué (régime du cumul, régime de la taxation séparée, régime du fractionnement) ainsi que les abattements fiscaux admis influencent le revenu net imposable globalement. Il faut en tenir compte lorsqu'on effectue des comparaisons dans le temps.

Le revenu imposable distinctement englobe, d'une part, certains revenus de type professionnel (arriérés, indemnités de dédit, pécule de vacances anticipé, indemnités obtenues soit en compensation, soit en réparation d'une perte temporaire de bénéfices ou profits, bénéfices ou profits résultant d'une activité professionnelle antérieure, plus-values réalisées au cours ou lors de la cessation de l'activité professionnelle) et d'autre part, certains revenus divers (bénéfices ou profits obtenus en dehors d'une activité professionnelle, plus-values ou droits portant sur des immeubles non bâtis, prix et subsides, lots afférents à des titres d'emprunt, plus-values réalisées à l'occasion de la cession de participations importantes).

Les résultats de la présente statistique ne portent que sur les revenus enrôlés. De nombreux contribuables non soumis à l'impôt compte tenu de leurs revenus ou de leurs charges familiales, n'apparaissent pas dans la statistique. Les revenus d'un contribuable exonéré ayant fait l'objet d'un précompte remboursable ou d'un versement anticipé, sont néanmoins repris dans les enrôlements à titre de régularisation par remboursement intégral de l'impôt perçu et apparaissent donc dans les relevés. Le nombre de déclarations dont le revenu total net imposable est nul, est mentionné en bas de chaque page du tableau 1 (voir plus loin).

La présente publication comporte deux parties.

PARTIE 1 :

La première partie donne des résultats relatifs aux revenus pour le Royaume, les Régions (1), les provinces et les arrondissements administratifs ainsi que des résultats relatifs à l'impôt.

Le tableau 1 fournit la répartition du revenu total net imposable et de ses composantes (revenus professionnels, revenus des propriétés foncières, revenus de capitaux et de biens mobiliers, revenus divers) ainsi que du nombre de déclarations comportant de tels revenus. Ce tableau est complété par l'indication, en bas de page, du nombre de déclarations dont le revenu total net imposable est nul. En ce qui concerne les revenus soumis à l'impôt des non-résidents, un seul tableau a été établi au niveau du Royaume; il porte uniquement sur le revenu total net imposable et les revenus professionnels.

Le tableau 2 donne la répartition en pourcentages, du revenu total net imposable selon ses composantes. Certains montants déductibles du revenu total net imposable du ménage fiscal n'ayant pas été soustraits, il est normal que le total des composantes soit supérieur à 100 %.

Les pyramides des revenus illustrent la plus ou moins grande dispersion des revenus dans le Royaume et les Régions. Pour assurer leur comparabilité, ces pyramides ont été dressées uniformément d'après la répartition en pourcentage du nombre de déclarations par classes de 10.000 F et ce, jusqu'aux revenus de moins de 1.000.000 F; à partir de cette valeur, les revenus ont été regroupés en trois classes aux amplitudes suivantes : 1.000.000 F à - 1.500.000 F; 1.500.000 à - 2.000.000 F et 2.000.000 F et plus.

(1) La Région Wallonne s'entend région de langue allemande comprise.

Le tableau 3 donne pour le Royaume, les Régions, les provinces et les arrondissements administratifs, les principales composantes de l'impôt total, à savoir le principal de l'impôt, décimes additionnels inclus, l'accroissement d'impôt et la majoration pour absence ou insuffisance de versements anticipés, l'impôt d'Etat égal à la somme des deux montants précédents, et la taxe communale (en ce qui concerne l'arrondissement de Bruxelles-Capitale, la taxe d'agglomération a été incluse dans la taxe communale, son montant ayant toutefois été reporté en bas de page).

PARTIE 2 :

La deuxième partie de la publication reprend les résultats par commune. A ce stade, le nombre des classes de revenus est plus limité que dans la première partie. En effet, les faibles fréquences relevées pour certaines classes dans les communes les moins importantes nécessitent des regroupements de données. Les signes, plus grand que et plus petit que, dans les tableaux signifient que les données d'une classe dont la publication enfreindrait le secret statistique ont été confondues avec celles de la classe voisine.

Pour la commune de Herstappe, dont la population est peu élevée, la répartition du nombre des déclarations par classe n'a pas été mentionnée mais incluse dans les résultats de Tongres, commune voisine la plus importante. Cet aménagement qui n'affecte pas les résultats des entités administratives autres que la commune, a été effectué afin de préserver le secret statistique.

Les tableaux présentent dans l'ordre : le nombre de déclarations par classe ainsi que le total; le revenu total net imposable, des valeurs moyennes (moyennes arithmétiques par habitant et par déclaration, revenu médian), enfin la différence, le coefficient et l'asymétrie interquartiles.

PARTIE 1

REPARTITION DES DECLARATIONS PAR CLASSE DE REVENU

LE ROYAUME

LES REGIONS

LES PROVINCES

LES ARRONDISSEMENTS ADMINISTRATIFS

PRINCIPALES COMPOSANTES DE L'IMPOT

TABLEAU 1 : Montant et répartition en pourcents des principales composantes du revenu total net imposable (1000 BEF)

BELGIQUE

CLASSES DU REVENU TOTAL NET IMPOSABLE	Revenu total net imposable				Revenus professionnels			
	Déclarations		Revenus		Déclarations		Revenus	
	Nombre	%	Montant	%	Nombre	%	Montant	%
1. < 100	118 348	2,8	5 870 762	0,2	115 795	2,7	5 721 061	0,2
2. 100 -< 150	59 612	1,4	7 534 243	0,2	58 204	1,4	7 241 956	0,2
3. 150 -< 200	73 372	1,7	12 875 102	0,3	71 463	1,7	12 344 320	0,3
4. 200 -< 250	90 246	2,1	20 384 229	0,5	88 255	2,1	19 602 291	0,5
5. 250 -< 300	109 468	2,6	30 130 134	0,8	108 076	2,5	29 204 001	0,8
6. 300 -< 350	123 108	2,9	40 146 296	1,1	122 122	2,9	38 990 635	1,0
7. 350 -< 400	169 680	4,0	63 729 631	1,7	168 939	4,0	62 228 027	1,7
8. 400 -< 450	248 767	5,8	105 594 584	2,8	248 127	5,8	103 859 321	2,8
9. 450 -< 500	237 924	5,6	112 933 483	3,0	237 457	5,6	111 207 663	3,0
10. 500 -< 550	235 467	5,5	123 670 755	3,3	235 089	5,5	122 037 723	3,2
11. 550 -< 600	233 003	5,4	133 829 396	3,5	232 706	5,4	132 377 321	3,5
12. 600 -< 650	218 008	5,1	136 211 102	3,6	217 758	5,1	134 928 222	3,6
13. 650 -< 700	205 826	4,8	138 892 854	3,7	205 622	4,8	137 708 915	3,7
14. 700 -< 750	186 928	4,4	135 449 084	3,6	186 781	4,4	134 445 390	3,6
15. 750 -< 800	171 143	4,0	132 579 950	3,5	170 991	4,0	131 567 875	3,5
16. 800 -< 850	152 627	3,6	125 831 083	3,3	152 521	3,6	124 992 502	3,3
17. 850 -< 900	136 601	3,2	119 475 371	3,1	136 508	3,2	118 720 441	3,2
18. 900 -< 950	122 843	2,9	113 571 363	3,0	122 764	2,9	112 926 787	3,0
19. 950 -< 1000	111 141	2,6	108 311 456	2,9	111 029	2,6	107 800 831	2,9
20. 1000 -< 1250	442 693	10,3	494 392 304	13,0	442 427	10,4	492 900 526	13,1
21. 1250 -< 1500	292 675	6,8	399 774 090	10,5	292 504	6,8	399 313 559	10,6
22. 1500 -< 2000	309 356	7,2	529 772 915	14,0	309 205	7,2	528 845 313	14,0
23. 2000 -< 3000	176 834	4,1	416 772 045	11,0	176 695	4,1	414 258 019	11,0
24. 3000 & +	60 188	1,4	289 053 266	7,6	60 034	1,4	281 842 006	7,5
TOTAL	4 285 858	100,0	3 796 785 497	100,0	4 271 072	100,0	3 765 064 705	100,0

DECLARATIONSREVENUS NUL : 13 297 (NON COMPRIS DANS LE TABLEAU)

Montant et répartition en pourcents des principales composantes
du revenu total net imposable (1000 BEF)

TABLEAU 1

BELGIQUE

C L A S S E S	Revenus de propriétés foncières				Revenus de capitaux et de biens mobiliers				Revenus divers			
	Déclarations		Revenus		Déclarations		Revenus		Déclarations		Revenus	
	Nombre	%	Montant	%	Nombre	%	Montant	%	Nombre	%	Montant	%
1.	5 819	0,4	383 148	0,4	7 046	36,5	231 403	19,7	2 812	4,3	143 350	1,8
2.	4 447	0,3	320 584	0,3	938	4,9	62 210	5,3	2 979	4,5	255 738	3,2
3.	6 942	0,5	481 980	0,5	1 430	7,4	141 287	12,0	3 606	5,5	447 847	5,6
4.	11 817	0,8	733 875	0,7	1 250	6,5	122 509	10,4	4 210	6,4	615 892	7,7
5.	20 037	1,3	1 101 417	1,0	1 651	8,6	124 635	10,6	4 229	6,4	567 458	7,1
6.	26 002	1,7	1 585 339	1,5	1 661	8,6	146 616	12,5	4 416	6,7	534 635	6,7
7.	33 909	2,2	2 190 548	2,1	1 254	6,5	102 317	8,7	5 110	7,8	569 957	7,1
8.	41 705	2,7	2 693 732	2,5	823	4,3	80 339	6,8	4 682	7,1	528 302	6,6
9.	42 536	2,8	2 901 740	2,7	978	5,1	52 266	4,4	3 244	4,9	414 993	5,2
10.	45 940	3,0	3 095 572	2,9	1 277	6,6	40 893	3,5	2 388	3,6	314 730	3,9
11.	49 154	3,2	3 203 778	3,0	507	2,6	22 583	1,9	1 912	2,9	257 521	3,2
12.	52 082	3,4	3 306 451	3,1	268	1,4	13 480	1,1	1 638	2,5	211 184	2,6
13.	55 696	3,6	3 378 055	3,2	103	0,5	6 174	0,5	1 426	2,2	183 850	2,3
14.	56 667	3,7	3 353 394	3,2	31	0,2	6 876	0,6	1 323	2,0	147 324	1,8
15.	57 613	3,7	3 410 492	3,2	19	0,1	3 794	0,3	1 130	1,7	138 739	1,7
16.	55 744	3,6	3 287 159	3,1	15	0,1	4 073	0,3	1 119	1,7	116 503	1,5
17.	54 464	3,5	3 248 206	3,1	8		2 559	0,2	1 000	1,5	94 612	1,2
18.	53 197	3,5	3 179 461	3,0	4		1 170	0,1	959	1,5	88 405	1,1
19.	51 867	3,4	3 070 829	2,9	4		264		880	1,3	88 064	1,1
20.	238 634	15,5	14 030 722	13,2	13	0,1	5 480	0,5	3 617	5,5	318 726	4,0
21.	184 126	12,0	11 238 051	10,6	6		2 503	0,2	2 765	4,2	213 385	2,7
22.	213 489	13,9	15 034 206	14,2	4		1 211	0,1	4 068	6,2	302 700	3,8
23.	129 316	8,4	12 396 575	11,7	4		8		3 930	6,0	359 818	4,5
24.	45 547	3,0	8 593 131	8,1	1		48		2 276	3,5	1 070 419	13,4
	1 536 750	100,0	106 218 446	100,0	19 295	100,0	1 174 698	100,0	65 719	100,0	7 984 154	100,0

TABLEAU 1 : Montant et répartition en pourcents des principales composantes du revenu total net imposable (1000 BEF)

REGION DE BRUXELLES-CAPITALE

CLASSES DU REVENU TOTAL NET IMPOSABLE	Revenu total net imposable				Revenus professionnels			
	Déclarations		Revenus		Déclarations		Revenus	
	Nombre	%	Montant	%	Nombre	%	Montant	%
1. < 100	10 435	2,7	541 006	0,2	10 138	2,7	523 692	0,2
2. 100 -< 150	6 328	1,7	796 345	0,2	6 111	1,6	744 928	0,2
3. 150 -< 200	8 246	2,2	1 452 257	0,4	7 881	2,1	1 339 381	0,4
4. 200 -< 250	10 279	2,7	2 318 735	0,7	9 857	2,6	2 144 809	0,7
5. 250 -< 300	11 974	3,1	3 296 065	1,0	11 658	3,1	3 117 383	1,0
6. 300 -< 350	12 808	3,4	4 172 162	1,3	12 590	3,3	3 983 187	1,2
7. 350 -< 400	16 857	4,4	6 334 641	1,9	16 688	4,4	6 094 387	1,9
8. 400 -< 450	24 707	6,5	10 489 535	3,2	24 557	6,5	10 230 131	3,2
9. 450 -< 500	22 888	6,0	10 856 316	3,3	22 802	6,0	10 605 197	3,3
10. 500 -< 550	21 294	5,6	11 178 845	3,4	21 234	5,6	10 930 643	3,4
11. 550 -< 600	20 129	5,3	11 563 928	3,5	20 062	5,3	11 316 660	3,5
12. 600 -< 650	19 039	5,0	11 894 238	3,6	18 986	5,0	11 643 549	3,6
13. 650 -< 700	18 129	4,7	12 231 145	3,7	18 085	4,8	11 984 026	3,7
14. 700 -< 750	16 441	4,3	11 913 901	3,6	16 409	4,3	11 690 137	3,6
15. 750 -< 800	14 917	3,9	11 553 114	3,5	14 885	3,9	11 324 983	3,5
16. 800 -< 850	13 352	3,5	11 007 877	3,3	13 330	3,5	10 798 701	3,3
17. 850 -< 900	11 702	3,1	10 232 467	3,1	11 682	3,1	10 030 795	3,1
18. 900 -< 950	10 356	2,7	9 574 224	2,9	10 343	2,7	9 401 968	2,9
19. 950 -< 1000	9 550	2,5	9 306 057	2,8	9 523	2,5	9 130 144	2,8
20. 1000 -< 1250	35 070	9,2	39 088 675	11,8	35 026	9,2	38 404 189	11,9
21. 1250 -< 1500	21 332	5,6	29 131 750	8,8	21 289	5,6	28 615 779	8,8
22. 1500 -< 2000	23 251	6,1	39 905 674	12,0	23 224	6,1	39 230 659	12,1
23. 2000 -< 3000	15 798	4,1	37 537 335	11,3	15 762	4,2	36 851 161	11,4
24. 3000 & +	7 070	1,9	35 071 661	10,6	7 032	1,9	33 426 166	10,3
TOTAL	381 952	100,0	331 447 955	100,0	379 154	100,0	323 562 656	100,0

DECLARATIONSREVENUS NUL : 1 269 (NON COMPRIS DANS LE TABLEAU)

Montant et répartition en pourcents des principales composantes
du revenu total net imposable (1000 BEF)

TABLEAU 1

REGION DE BRUXELLES-CAPITALE

C L A S S E S	Revenus de propriétés foncières				Revenus de capitaux et de biens mobiliers				Revenus divers			
	Déclarations		Revenus		Déclarations		Revenus		Déclarations		Revenus	
	Nombre	%	Montant	%	Nombre	%	Montant	%	Nombre	%	Montant	%
1.	693	0,7	67 326	0,5	305	15,2	10 126	5,5	354	3,1	17 200	1,1
2.	560	0,5	58 394	0,4	120	6,0	9 051	4,9	531	4,7	43 516	2,8
3.	797	0,8	96 874	0,7	260	12,9	29 068	15,8	727	6,4	93 035	6,0
4.	1 226	1,2	134 507	1,0	236	11,7	26 882	14,6	906	8,0	140 765	9,1
5.	1 741	1,7	178 236	1,3	304	15,1	27 753	15,1	870	7,7	127 545	8,2
6.	2 223	2,1	216 732	1,6	301	15,0	26 032	14,2	834	7,4	116 306	7,5
7.	3 008	2,9	296 006	2,2	208	10,3	20 001	10,9	981	8,7	129 637	8,4
8.	3 605	3,4	350 114	2,5	100	5,0	12 769	7,0	847	7,5	114 249	7,4
9.	3 670	3,5	375 445	2,7	70	3,5	7 491	4,1	591	5,2	82 447	5,3
10.	3 790	3,6	399 882	2,9	65	3,2	6 584	3,6	393	3,5	58 390	3,8
11.	3 773	3,6	407 484	3,0	18	0,9	3 978	2,2	357	3,2	55 342	3,6
12.	4 053	3,8	453 141	3,3	7	0,3	1 437	0,8	278	2,5	40 452	2,6
13.	4 022	3,8	441 211	3,2	6	0,3	470	0,3	270	2,4	38 921	2,5
14.	3 923	3,7	425 722	3,1	2	0,1	121	0,1	224	2,0	31 290	2,0
15.	3 745	3,6	409 681	3,0	3	0,1	562	0,3	208	1,8	33 493	2,2
16.	3 580	3,4	397 545	2,9	1		105	0,1	194	1,7	24 945	1,6
17.	3 480	3,3	383 790	2,8	2	0,1	1 144	0,6	201	1,8	24 041	1,5
18.	3 196	3,0	366 843	2,7					146	1,3	14 991	1,0
19.	3 169	3,0	352 131	2,6	1		5		162	1,4	19 535	1,3
20.	13 121	12,4	1 530 432	11,1					549	4,9	62 544	4,0
21.	9 628	9,1	1 178 357	8,6					362	3,2	37 084	2,4
22.	12 721	12,1	1 703 363	12,4	1		23		516	4,6	44 295	2,9
23.	10 459	9,9	1 682 799	12,2	2	0,1	4		475	4,2	51 760	3,3
24.	5 228	5,0	1 850 058	13,4					336	3,0	149 617	9,6
	105 411	100,0	13 756 074	100,0	2 012	100,0	183 606	100,0	11 312	100,0	1 551 398	100,0

TABLEAU 1 : Montant et répartition en pourcents des principales composantes du revenu total net imposable (1000 BEF)

Arrondissement Bruxelles-Capitale

CLASSES DU REVENU TOTAL NET IMPOSABLE	Revenu total net imposable				Revenus professionnels			
	Déclarations		Revenus		Déclarations		Revenus	
	Nombre	%	Montant	%	Nombre	%	Montant	%
1. < 100	10 435	2,7	541 006	0,2	10 138	2,7	523 692	0,2
2. 100 -< 150	6 328	1,7	796 345	0,2	6 111	1,6	744 928	0,2
3. 150 -< 200	8 246	2,2	1 452 257	0,4	7 881	2,1	1 339 381	0,4
4. 200 -< 250	10 279	2,7	2 318 735	0,7	9 857	2,6	2 144 809	0,7
5. 250 -< 300	11 974	3,1	3 296 065	1,0	11 658	3,1	3 117 383	1,0
6. 300 -< 350	12 808	3,4	4 172 162	1,3	12 590	3,3	3 983 187	1,2
7. 350 -< 400	16 857	4,4	6 334 641	1,9	16 688	4,4	6 094 387	1,9
8. 400 -< 450	24 707	6,5	10 489 535	3,2	24 557	6,5	10 230 131	3,2
9. 450 -< 500	22 888	6,0	10 856 316	3,3	22 802	6,0	10 605 197	3,3
10. 500 -< 550	21 294	5,6	11 178 845	3,4	21 234	5,6	10 930 643	3,4
11. 550 -< 600	20 129	5,3	11 563 928	3,5	20 062	5,3	11 316 660	3,5
12. 600 -< 650	19 039	5,0	11 894 238	3,6	18 986	5,0	11 643 549	3,6
13. 650 -< 700	18 129	4,7	12 231 145	3,7	18 085	4,8	11 984 026	3,7
14. 700 -< 750	16 441	4,3	11 913 901	3,6	16 409	4,3	11 690 137	3,6
15. 750 -< 800	14 917	3,9	11 553 114	3,5	14 885	3,9	11 324 983	3,5
16. 800 -< 850	13 352	3,5	11 007 877	3,3	13 330	3,5	10 798 701	3,3
17. 850 -< 900	11 702	3,1	10 232 467	3,1	11 682	3,1	10 030 795	3,1
18. 900 -< 950	10 356	2,7	9 574 224	2,9	10 343	2,7	9 401 968	2,9
19. 950 -< 1000	9 550	2,5	9 306 057	2,8	9 523	2,5	9 130 144	2,8
20. 1000 -< 1250	35 070	9,2	39 088 675	11,8	35 026	9,2	38 404 189	11,9
21. 1250 -< 1500	21 332	5,6	29 131 750	8,8	21 289	5,6	28 615 779	8,8
22. 1500 -< 2000	23 251	6,1	39 905 674	12,0	23 224	6,1	39 230 659	12,1
23. 2000 -< 3000	15 798	4,1	37 537 335	11,3	15 762	4,2	36 851 161	11,4
24. 3000 & +	7 070	1,9	35 071 661	10,6	7 032	1,9	33 426 166	10,3
T O T A L	381 952	100,0	331 447 955	100,0	379 154	100,0	323 562 656	100,0

DECLARATIONSREVENUS NUL : 1 269 (NON COMPRIS DANS LE TABLEAU)

Montant et répartition en pourcents des principales composantes
du revenu total net imposable (1000 BEF)

TABLEAU 1

Arrondissement Bruxelles-Capitale

C L A S S E S	Revenus de propriétés foncières				Revenus de capitaux et de biens mobiliers				Revenus divers			
	Déclarations		Revenus		Déclarations		Revenus		Déclarations		Revenus	
	Nombre	%	Montant	%	Nombre	%	Montant	%	Nombre	%	Montant	%
1.	693	0,7	67 326	0,5	305	15,2	10 126	5,5	354	3,1	17 200	1,1
2.	560	0,5	58 394	0,4	120	6,0	9 051	4,9	531	4,7	43 516	2,8
3.	797	0,8	96 874	0,7	260	12,9	29 068	15,8	727	6,4	93 035	6,0
4.	1 226	1,2	134 507	1,0	236	11,7	26 882	14,6	906	8,0	140 765	9,1
5.	1 741	1,7	178 236	1,3	304	15,1	27 753	15,1	870	7,7	127 545	8,2
6.	2 223	2,1	216 732	1,6	301	15,0	26 032	14,2	834	7,4	116 306	7,5
7.	3 008	2,9	296 006	2,2	208	10,3	20 001	10,9	981	8,7	129 637	8,4
8.	3 605	3,4	350 114	2,5	100	5,0	12 769	7,0	847	7,5	114 249	7,4
9.	3 670	3,5	375 445	2,7	70	3,5	7 491	4,1	591	5,2	82 447	5,3
10.	3 790	3,6	399 882	2,9	65	3,2	6 584	3,6	393	3,5	58 390	3,8
11.	3 773	3,6	407 484	3,0	18	0,9	3 978	2,2	357	3,2	55 342	3,6
12.	4 053	3,8	453 141	3,3	7	0,3	1 437	0,8	278	2,5	40 452	2,6
13.	4 022	3,8	441 211	3,2	6	0,3	470	0,3	270	2,4	38 921	2,5
14.	3 923	3,7	425 722	3,1	2	0,1	121	0,1	224	2,0	31 290	2,0
15.	3 745	3,6	409 681	3,0	3	0,1	562	0,3	208	1,8	33 493	2,2
16.	3 580	3,4	397 545	2,9	1		105	0,1	194	1,7	24 945	1,6
17.	3 480	3,3	383 790	2,8	2	0,1	1 144	0,6	201	1,8	24 041	1,5
18.	3 196	3,0	366 843	2,7					146	1,3	14 991	1,0
19.	3 169	3,0	352 131	2,6	1		5		162	1,4	19 535	1,3
20.	13 121	12,4	1 530 432	11,1					549	4,9	62 544	4,0
21.	9 628	9,1	1 178 357	8,6					362	3,2	37 084	2,4
22.	12 721	12,1	1 703 363	12,4	1		23		516	4,6	44 295	2,9
23.	10 459	9,9	1 682 799	12,2	2	0,1	4		475	4,2	51 760	3,3
24.	5 228	5,0	1 850 058	13,4					336	3,0	149 617	9,6
	105 411	100,0	13 756 074	100,0	2 012	100,0	183 606	100,0	11 312	100,0	1 551 398	100,0

TABLEAU 1 : Montant et répartition en pourcents des principales composantes du revenu total net imposable (1000 BEF)

REGION FLAMANDE

CLASSES DU REVENU TOTAL NET IMPOSABLE	Revenu total net imposable				Revenus professionnels			
	Déclarations		Revenus		Déclarations		Revenus	
	Nombre	%	Montant	%	Nombre	%	Montant	%
1. < 100	69 880	2,7	3 449 929	0,1	68 444	2,7	3 369 138	0,1
2. 100 -< 150	32 926	1,3	4 149 108	0,2	32 146	1,3	4 004 339	0,2
3. 150 -< 200	39 602	1,6	6 959 011	0,3	38 695	1,5	6 722 513	0,3
4. 200 -< 250	49 818	2,0	11 265 543	0,5	48 821	1,9	10 897 335	0,5
5. 250 -< 300	61 188	2,4	16 838 473	0,7	60 500	2,4	16 370 472	0,7
6. 300 -< 350	69 869	2,7	22 791 513	1,0	69 361	2,7	22 144 897	1,0
7. 350 -< 400	95 654	3,8	35 928 637	1,6	95 258	3,8	35 076 549	1,5
8. 400 -< 450	137 150	5,4	58 238 615	2,5	136 826	5,4	57 270 348	2,5
9. 450 -< 500	134 005	5,3	63 620 753	2,8	133 746	5,3	62 626 022	2,7
10. 500 -< 550	136 058	5,3	71 468 057	3,1	135 839	5,4	70 514 244	3,1
11. 550 -< 600	137 143	5,4	78 770 616	3,4	136 974	5,4	77 916 013	3,4
12. 600 -< 650	128 938	5,1	80 559 481	3,5	128 795	5,1	79 825 448	3,5
13. 650 -< 700	122 121	4,8	82 406 952	3,6	122 013	4,8	81 746 102	3,6
14. 700 -< 750	111 085	4,4	80 493 717	3,5	111 003	4,4	79 937 020	3,5
15. 750 -< 800	101 422	4,0	78 565 879	3,4	101 339	4,0	78 018 931	3,4
16. 800 -< 850	90 391	3,6	74 519 800	3,2	90 330	3,6	74 071 331	3,2
17. 850 -< 900	80 849	3,2	70 717 102	3,1	80 798	3,2	70 325 459	3,1
18. 900 -< 950	72 866	2,9	67 368 635	2,9	72 818	2,9	67 037 886	2,9
19. 950 -< 1000	66 019	2,6	64 342 966	2,8	65 962	2,6	64 116 189	2,8
20. 1000 -< 1250	274 634	10,8	307 030 380	13,3	274 455	10,8	306 580 872	13,4
21. 1250 -< 1500	188 113	7,4	256 969 954	11,1	188 016	7,4	257 178 516	11,2
22. 1500 -< 2000	197 930	7,8	338 734 881	14,7	197 834	7,8	338 616 459	14,8
23. 2000 -< 3000	109 413	4,3	257 639 097	11,2	109 330	4,3	256 261 446	11,2
24. 3000 & +	36 371	1,4	175 780 952	7,6	36 287	1,4	171 494 192	7,5
TOTAL	2 543 445	100,0	2 308 610 048	100,0	2 535 590	100,0	2 292 121 721	100,0

DECLARATIONSREVENUS NUL : 7 747 (NON COMPRIS DANS LE TABLEAU)

Montant et répartition en pourcents des principales composantes
du revenu total net imposable (1000 BEF)

TABLEAU 1

REGION FLAMANDE

C L A S S E S	Revenus de propriétés foncières				Revenus de capitaux et de biens mobiliers				Revenus divers			
	Déclarations		Revenus		Déclarations		Revenus		Déclarations		Revenus	
	Nombre	%	Montant	%	Nombre	%	Montant	%	Nombre	%	Montant	%
1.	3 097	0,3	200 797	0,3	5 437	49,1	173 935	25,5	1 484	4,2	74 953	1,8
2.	2 354	0,3	174 001	0,3	599	5,4	39 365	5,8	1 413	4,0	124 460	2,9
3.	3 513	0,4	240 443	0,4	823	7,4	79 050	11,6	1 582	4,5	193 445	4,5
4.	6 270	0,7	377 429	0,6	659	6,0	62 640	9,2	1 937	5,5	283 474	6,6
5.	10 717	1,2	578 278	0,9	880	8,0	65 138	9,5	2 000	5,6	266 960	6,2
6.	14 215	1,5	878 703	1,4	904	8,2	84 717	12,4	2 179	6,1	264 557	6,2
7.	18 199	2,0	1 219 319	1,9	650	5,9	55 609	8,2	2 612	7,4	285 266	6,7
8.	22 066	2,4	1 499 236	2,4	397	3,6	43 016	6,3	2 421	6,8	255 899	6,0
9.	23 017	2,5	1 649 272	2,6	299	2,7	27 065	4,0	1 766	5,0	225 583	5,3
10.	25 025	2,7	1 778 456	2,8	221	2,0	19 221	2,8	1 318	3,7	163 927	3,8
11.	27 133	2,9	1 856 535	3,0	83	0,7	10 874	1,6	1 034	2,9	140 215	3,3
12.	28 903	3,1	1 893 041	3,0	38	0,3	5 881	0,9	902	2,5	109 369	2,6
13.	31 146	3,4	1 934 489	3,1	27	0,2	3 388	0,5	759	2,1	92 615	2,2
14.	32 242	3,5	1 943 341	3,1	15	0,1	3 894	0,6	693	2,0	76 343	1,8
15.	32 899	3,6	1 991 380	3,2	9	0,1	1 172	0,2	620	1,7	68 675	1,6
16.	32 181	3,5	1 921 375	3,1	6	0,1	1 850	0,3	562	1,6	57 681	1,3
17.	31 625	3,4	1 902 475	3,0	3		39		529	1,5	44 858	1,0
18.	31 470	3,4	1 896 579	3,0	2		387	0,1	543	1,5	45 999	1,1
19.	30 936	3,4	1 816 615	2,9	2		99		493	1,4	46 123	1,1
20.	150 379	16,3	8 640 187	13,8	7	0,1	3 502	0,5	2 172	6,1	178 522	4,2
21.	120 035	13,0	7 030 364	11,2	3		159		1 687	4,8	114 019	2,7
22.	137 359	14,9	9 332 208	14,9	2		1 188	0,2	2 643	7,5	180 819	4,2
23.	79 855	8,7	7 405 744	11,8	2		4		2 614	7,4	229 873	5,4
24.	27 233	3,0	4 651 105	7,4					1 509	4,3	752 739	17,6
	921 869	100,0	62 811 371	100,0	11 068	100,0	682 194	100,0	35 472	100,0	4 276 372	100,0

TABEAU 1 : Montant et répartition en pourcents des principales composantes du revenu total net imposable (1000 BEF)

Province d'Anvers

CLASSES DU REVENU TOTAL NET IMPOSABLE	Revenu total net imposable				Revenus professionnels			
	Déclarations		Revenus		Déclarations		Revenus	
	Nombre	%	Montant	%	Nombre	%	Montant	%
1. < 100	20 194	2,8	979 392	0,1	19 761	2,7	948 530	0,1
2. 100 -< 150	9 227	1,3	1 162 645	0,2	9 008	1,2	1 117 082	0,2
3. 150 -< 200	11 194	1,5	1 966 358	0,3	10 926	1,5	1 897 195	0,3
4. 200 -< 250	14 787	2,0	3 349 814	0,5	14 437	2,0	3 224 749	0,5
5. 250 -< 300	18 449	2,5	5 069 253	0,8	18 219	2,5	4 929 460	0,8
6. 300 -< 350	20 532	2,8	6 702 974	1,0	20 382	2,8	6 543 498	1,0
7. 350 -< 400	28 466	3,9	10 683 952	1,6	28 323	3,9	10 456 580	1,6
8. 400 -< 450	40 506	5,6	17 200 502	2,6	40 397	5,6	16 946 880	2,6
9. 450 -< 500	39 465	5,4	18 726 763	2,9	39 377	5,4	18 448 691	2,8
10. 500 -< 550	39 161	5,4	20 572 519	3,1	39 088	5,4	20 308 339	3,1
11. 550 -< 600	39 763	5,5	22 832 313	3,5	39 702	5,5	22 568 426	3,5
12. 600 -< 650	36 667	5,0	22 908 509	3,5	36 620	5,0	22 655 706	3,5
13. 650 -< 700	34 863	4,8	23 520 728	3,6	34 815	4,8	23 308 510	3,6
14. 700 -< 750	31 733	4,4	22 993 611	3,5	31 705	4,4	22 813 368	3,5
15. 750 -< 800	29 101	4,0	22 546 616	3,4	29 076	4,0	22 388 358	3,4
16. 800 -< 850	26 197	3,6	21 595 865	3,3	26 172	3,6	21 466 843	3,3
17. 850 -< 900	23 558	3,2	20 601 616	3,1	23 542	3,2	20 459 853	3,1
18. 900 -< 950	20 717	2,8	19 154 201	2,9	20 701	2,8	19 030 539	2,9
19. 950 -< 1000	18 553	2,5	18 083 826	2,8	18 535	2,6	17 993 716	2,8
20. 1000 -< 1250	76 447	10,5	85 362 973	13,0	76 375	10,5	85 130 743	13,1
21. 1250 -< 1500	52 013	7,1	71 118 934	10,8	51 978	7,2	71 096 319	10,9
22. 1500 -< 2000	56 201	7,7	96 218 654	14,6	56 156	7,7	96 106 066	14,8
23. 2000 -< 3000	30 785	4,2	72 482 441	11,0	30 741	4,2	71 997 146	11,1
24. 3000 & +	10 409	1,4	51 185 161	7,8	10 364	1,4	49 276 550	7,6
TOTAL	728 988	100,0	657 019 619	100,0	726 400	100,0	651 113 148	100,0

DECLARATIONSREVENUS NUL : 1 866 (NON COMPRIS DANS LE TABLEAU)

Montant et répartition en pourcents des principales composantes
du revenu total net imposable (1000 BEF)

TABLEAU 1

Province d'Anvers

C L A S S E S	Revenus de propriétés foncières				Revenus de capitaux et de biens mobiliers				Revenus divers			
	Déclarations		Revenus		Déclarations		Revenus		Déclarations		Revenus	
	Nombre	%	Montant	%	Nombre	%	Montant	%	Nombre	%	Montant	%
1.	757	0,3	55 630	0,3	1 351	43,1	42 566	18,5	556	4,6	28 121	1,8
2.	573	0,2	48 882	0,3	170	5,4	12 494	5,4	485	4,0	41 901	2,7
3.	860	0,3	61 120	0,3	286	9,1	30 775	13,4	527	4,4	62 966	4,0
4.	1 544	0,6	104 814	0,6	221	7,0	22 001	9,6	705	5,9	104 445	6,7
5.	2 578	1,0	150 324	0,8	278	8,9	22 893	10,0	754	6,3	100 903	6,5
6.	3 395	1,4	221 979	1,2	299	9,5	29 886	13,0	747	6,2	88 295	5,7
7.	4 710	1,9	333 543	1,9	203	6,5	18 828	8,2	950	7,9	105 511	6,8
8.	5 988	2,4	404 441	2,3	121	3,9	17 273	7,5	894	7,4	97 429	6,3
9.	6 299	2,5	445 343	2,5	79	2,5	10 458	4,6	679	5,6	90 744	5,8
10.	6 876	2,8	494 095	2,8	58	1,9	7 183	3,1	509	4,2	64 055	4,1
11.	7 622	3,0	543 299	3,0	29	0,9	4 194	1,8	387	3,2	57 649	3,7
12.	7 953	3,2	567 981	3,2	13	0,4	2 876	1,3	319	2,7	44 716	2,9
13.	8 582	3,4	575 363	3,2	9	0,3	1 430	0,6	279	2,3	36 914	2,4
14.	8 894	3,6	581 498	3,2	6	0,2	1 923	0,8	258	2,1	30 376	2,0
15.	9 153	3,7	583 786	3,3	3	0,1	100		209	1,7	26 924	1,7
16.	8 878	3,6	555 010	3,1	4	0,1	856	0,4	197	1,6	22 893	1,5
17.	8 868	3,5	577 756	3,2	1		1		163	1,4	17 974	1,2
18.	8 684	3,5	573 811	3,2					177	1,5	18 324	1,2
19.	8 358	3,3	532 181	3,0					161	1,3	17 803	1,1
20.	39 827	15,9	2 450 578	13,7	3	0,1	2 773	1,2	655	5,4	62 426	4,0
21.	32 010	12,8	1 979 883	11,0					513	4,3	34 179	2,2
22.	38 119	15,2	2 639 652	14,7	1		1 188	0,5	734	6,1	60 440	3,9
23.	21 986	8,8	2 020 469	11,3					757	6,3	69 264	4,5
24.	7 509	3,0	1 439 883	8,0					416	3,5	271 645	17,5
	250 023	100,0	17 941 323	100,0	3 135	100,0	229 695	100,0	12 031	100,0	1 555 898	100,0

TABLEAU 1 : Montant et répartition en pourcents des principales composantes du revenu total net imposable (1000 BEF)

Arrondissement d'Anvers

CLASSES DU REVENU TOTAL NET IMPOSABLE	Revenu total net imposable				Revenus professionnels			
	Déclarations		Revenus		Déclarations		Revenus	
	Nombre	%	Montant	%	Nombre	%	Montant	%
1. < 100	11 476	2,7	560 254	0,1	11 195	2,7	539 833	0,1
2. 100 -< 150	5 431	1,3	683 855	0,2	5 293	1,3	654 968	0,2
3. 150 -< 200	6 497	1,5	1 143 598	0,3	6 330	1,5	1 099 451	0,3
4. 200 -< 250	8 969	2,1	2 030 492	0,5	8 721	2,1	1 939 322	0,5
5. 250 -< 300	10 983	2,6	3 018 781	0,8	10 818	2,6	2 925 351	0,8
6. 300 -< 350	12 170	2,9	3 970 334	1,0	12 067	2,9	3 859 269	1,0
7. 350 -< 400	16 272	3,8	6 111 546	1,6	16 163	3,8	5 956 043	1,6
8. 400 -< 450	23 894	5,7	10 150 183	2,6	23 820	5,7	9 987 411	2,6
9. 450 -< 500	23 710	5,6	11 246 562	2,9	23 645	5,6	11 054 521	2,9
10. 500 -< 550	22 819	5,4	11 985 245	3,1	22 764	5,4	11 802 460	3,1
11. 550 -< 600	23 193	5,5	13 316 515	3,4	23 148	5,5	13 132 105	3,4
12. 600 -< 650	21 434	5,1	13 392 495	3,5	21 397	5,1	13 222 570	3,5
13. 650 -< 700	19 980	4,7	13 477 751	3,5	19 943	4,7	13 323 694	3,5
14. 700 -< 750	17 986	4,3	13 031 883	3,4	17 965	4,3	12 902 171	3,4
15. 750 -< 800	16 518	3,9	12 798 017	3,3	16 505	3,9	12 679 647	3,3
16. 800 -< 850	14 780	3,5	12 183 958	3,2	14 759	3,5	12 077 575	3,2
17. 850 -< 900	13 059	3,1	11 419 300	3,0	13 047	3,1	11 316 005	3,0
18. 900 -< 950	11 649	2,8	10 768 729	2,8	11 637	2,8	10 671 467	2,8
19. 950 -< 1000	10 416	2,5	10 153 102	2,6	10 401	2,5	10 071 065	2,6
20. 1000 -< 1250	43 145	10,2	48 174 865	12,5	43 095	10,2	47 944 409	12,6
21. 1250 -< 1500	29 323	6,9	40 131 873	10,4	29 300	7,0	40 061 730	10,5
22. 1500 -< 2000	32 938	7,8	56 495 134	14,6	32 906	7,8	56 352 416	14,8
23. 2000 -< 3000	19 096	4,5	45 061 110	11,7	19 066	4,5	44 719 810	11,7
24. 3000 & +	6 976	1,7	34 800 007	9,0	6 944	1,6	33 478 814	8,8
TOTAL	422 714	100,0	386 105 588	100,0	420 929	100,0	381 772 109	100,0

DECLARATIONSREVENUS NUL : 1 023 (NON COMPRIS DANS LE TABLEAU)

Montant et répartition en pourcents des principales composantes
du revenu total net imposable (1000 BEF)

TABLEAU 1

Arrondissement d'Anvers

C L A S S E S	Revenus de propriétés foncières				Revenus de capitaux et de biens mobiliers				Revenus divers			
	Déclarations		Revenus		Déclarations		Revenus		Déclarations		Revenus	
	Nombre	%	Montant	%	Nombre	%	Montant	%	Nombre	%	Montant	%
1.	484	0,3	39 821	0,4	695	34,5	21 425	12,9	357	4,2	18 218	1,7
2.	355	0,2	35 865	0,3	111	5,5	8 334	5,0	326	3,8	27 766	2,6
3.	540	0,4	38 776	0,3	210	10,4	23 606	14,2	366	4,3	43 320	4,0
4.	945	0,7	73 136	0,6	168	8,3	17 577	10,6	512	6,0	76 337	7,0
5.	1 546	1,1	97 866	0,9	218	10,8	18 649	11,2	554	6,5	74 211	6,8
6.	2 079	1,5	146 102	1,3	228	11,3	23 873	14,3	552	6,4	66 378	6,1
7.	2 761	1,9	204 764	1,8	155	7,7	13 998	8,4	692	8,1	78 434	7,2
8.	3 489	2,4	256 486	2,3	82	4,1	11 841	7,1	637	7,4	71 162	6,6
9.	3 715	2,6	283 425	2,5	56	2,8	8 551	5,1	481	5,6	68 630	6,3
10.	4 079	2,9	316 960	2,8	42	2,1	5 726	3,4	379	4,4	48 900	4,5
11.	4 496	3,1	346 473	3,1	21	1,0	3 205	1,9	305	3,6	45 666	4,2
12.	4 652	3,3	354 925	3,2	11	0,5	2 421	1,5	257	3,0	37 918	3,5
13.	4 882	3,4	355 504	3,2	5	0,2	710	0,4	212	2,5	29 909	2,8
14.	4 943	3,5	359 185	3,2	6	0,3	1 923	1,2	191	2,2	22 656	2,1
15.	5 101	3,6	362 053	3,2	2	0,1	60		142	1,7	20 008	1,8
16.	4 810	3,4	344 859	3,1	4	0,2	856	0,5	142	1,7	16 621	1,5
17.	4 723	3,3	346 421	3,1					110	1,3	12 730	1,2
18.	4 659	3,3	346 005	3,1					125	1,5	14 167	1,3
19.	4 494	3,1	324 505	2,9					123	1,4	14 466	1,3
20.	21 622	15,1	1 463 975	13,0	1		2 471	1,5	471	5,5	47 166	4,3
21.	17 624	12,3	1 170 012	10,4					335	3,9	23 520	2,2
22.	22 154	15,5	1 641 685	14,6	1		1 188	0,7	487	5,7	42 787	3,9
23.	13 696	9,6	1 313 801	11,7					527	6,1	51 433	4,7
24.	5 065	3,5	1 040 719	9,2					299	3,5	132 674	12,2
	142 914	100,0	11 263 322	100,0	2 016	100,0	166 414	100,0	8 582	100,0	1 085 079	100,0

TABLEAU 1 : Montant et répartition en pourcents des principales composantes du revenu total net imposable (1000 BEF)

Arrondissement de Malines

CLASSES DU REVENU TOTAL NET IMPOSABLE	Revenu total net imposable				Revenus professionnels			
	Déclarations		Revenus		Déclarations		Revenus	
	Nombre	%	Montant	%	Nombre	%	Montant	%
1. < 100	3 412	2,5	168 824	0,1	3 347	2,5	164 123	0,1
2. 100 -< 150	1 682	1,2	212 359	0,2	1 645	1,2	202 734	0,2
150 -< 200	2 049	1,5	358 206	0,3	1 996	1,5	344 859	0,3
200 -< 250	2 649	2,0	602 143	0,5	2 598	1,9	584 039	0,5
5. 250 -< 300	3 574	2,6	981 213	0,8	3 547	2,6	958 967	0,8
6. 300 -< 350	3 952	2,9	1 292 750	1,1	3 933	2,9	1 267 761	1,0
7. 350 -< 400	5 918	4,4	2 220 409	1,8	5 903	4,4	2 181 846	1,8
8. 400 -< 450	7 713	5,7	3 273 196	2,7	7 702	5,7	3 230 202	2,7
9. 450 -< 500	7 233	5,3	3 432 075	2,8	7 224	5,3	3 386 316	2,8
10. 500 -< 550	7 278	5,4	3 825 858	3,1	7 273	5,4	3 784 870	3,1
11. 550 -< 600	7 193	5,3	4 128 776	3,4	7 187	5,3	4 095 264	3,4
12. 600 -< 650	6 650	4,9	4 155 163	3,4	6 647	4,9	4 116 825	3,4
13. 650 -< 700	6 526	4,8	4 403 783	3,6	6 521	4,8	4 372 865	3,6
14. 700 -< 750	5 921	4,4	4 289 084	3,5	5 920	4,4	4 264 639	3,5
15. 750 -< 800	5 308	3,9	4 112 397	3,4	5 301	3,9	4 089 442	3,4
16. 800 -< 850	4 627	3,4	3 812 964	3,1	4 625	3,4	3 797 645	3,1
17. 850 -< 900	4 409	3,3	3 855 056	3,2	4 408	3,3	3 832 566	3,2
18. 900 -< 950	3 807	2,8	3 520 854	2,9	3 807	2,8	3 510 638	2,9
19. 950 -< 1000	3 391	2,5	3 304 553	2,7	3 391	2,5	3 290 333	2,7
20. 1000 -< 1250	13 975	10,3	15 611 073	12,8	13 965	10,3	15 585 907	12,9
21. 1250 -< 1500	9 824	7,3	13 422 898	11,0	9 820	7,3	13 433 480	11,1
22. 1500 -< 2000	10 752	7,9	18 389 065	15,1	10 751	8,0	18 412 917	15,2
23. 2000 -< 3000	5 824	4,3	13 673 798	11,3	5 823	4,3	13 660 648	11,3
24. 3000 & +	1 789	1,3	8 483 163	7,0	1 787	1,3	8 414 410	7,0
TOTAL	135 456	100,0	121 529 661	100,0	135 121	100,0	120 983 296	100,0

DECLARATIONSREVENUS NUL : 351 (NON COMPRIS DANS LE TABLEAU)

Montant et répartition en pourcents des principales composantes
du revenu total net imposable (1000 BEF)

TABLEAU 1

Arrondissement de Malines

C L A S S E S	Revenus de propriétés foncières				Revenus de capitaux et de biens mobiliers				Revenus divers			
	Déclarations		Revenus		Déclarations		Revenus		Déclarations		Revenus	
	Nombre	%	Montant	%	Nombre	%	Montant	%	Nombre	%	Montant	%
1.	120	0,3	6 707	0,2	272	58,1	8 524	38,6	91	4,9	4 603	2,6
2.	88	0,2	5 814	0,2	21	4,5	1 672	7,6	87	4,7	7 625	4,3
3.	147	0,3	10 447	0,4	31	6,6	1 958	8,9	88	4,7	10 765	6,1
4.	251	0,6	15 350	0,5	27	5,8	2 116	9,6	96	5,1	13 719	7,7
5.	452	1,0	22 886	0,8	30	6,4	1 072	4,9	104	5,6	12 567	7,1
6.	519	1,1	30 459	1,1	31	6,6	2 103	9,5	100	5,4	10 498	5,9
7.	851	1,9	64 999	2,3	20	4,3	1 077	4,9	138	7,4	13 509	7,6
8.	1 066	2,3	68 627	2,4	16	3,4	1 428	6,5	122	6,5	11 789	6,7
9.	1 145	2,5	74 040	2,6	8	1,7	595	2,7	107	5,7	11 805	6,7
10.	1 206	2,7	78 101	2,7	6	1,3	548	2,5	75	4,0	7 554	4,3
11.	1 294	2,9	82 164	2,9	3	0,6	721	3,3	43	2,3	4 896	2,8
12.	1 380	3,0	91 540	3,2	1	0,2	207	0,9	38	2,0	3 380	1,9
13.	1 548	3,4	95 046	3,3	2	0,4	35	0,2	41	2,2	4 360	2,5
14.	1 576	3,5	88 686	3,1					42	2,2	3 949	2,2
15.	1 593	3,5	93 111	3,2					40	2,1	3 129	1,8
16.	1 520	3,3	82 988	2,9					33	1,8	3 977	2,2
17.	1 584	3,5	93 781	3,3					34	1,8	3 485	2,0
18.	1 527	3,4	84 774	3,0					30	1,6	2 150	1,2
19.	1 476	3,3	86 664	3,0					21	1,1	1 459	0,8
20.	7 221	15,9	402 008	14,0					103	5,5	8 380	4,7
21.	6 052	13,3	339 820	11,9					94	5,0	5 373	3,0
22.	7 303	16,1	448 694	15,7					145	7,8	10 463	5,9
23.	4 158	9,2	335 994	11,7					131	7,0	8 314	4,7
24.	1 310	2,9	164 137	5,7					65	3,5	9 413	5,3
	45 387	100,0	2 866 838	100,0	468	100,0	22 055	100,0	1 868	100,0	177 163	100,0

TABEAU 1 : Montant et répartition en pourcents des principales composantes du revenu total net imposable (1000 BEF)

Arrondissement de Turnhout

CLASSES DU REVENU TOTAL NET IMPOSABLE	Revenu total net imposable				Revenus professionnels			
	Déclarations		Revenus		Déclarations		Revenus	
	Nombre	%	Montant	%	Nombre	%	Montant	%
1. < 100	5 306	3,1	250 314	0,2	5 219	3,1	244 576	0,2
2. 100 -< 150	2 114	1,2	266 431	0,2	2 070	1,2	259 380	0,2
3. 150 -< 200	2 648	1,6	464 554	0,3	2 600	1,5	452 884	0,3
4. 200 -< 250	3 169	1,9	717 179	0,5	3 118	1,8	701 388	0,5
5. 250 -< 300	3 892	2,3	1 069 259	0,7	3 854	2,3	1 045 142	0,7
6. 300 -< 350	4 410	2,6	1 439 890	1,0	4 382	2,6	1 416 468	1,0
7. 350 -< 400	6 276	3,7	2 351 997	1,6	6 257	3,7	2 318 691	1,6
8. 400 -< 450	8 899	5,2	3 777 122	2,5	8 875	5,2	3 729 267	2,5
9. 450 -< 500	8 522	5,0	4 048 126	2,7	8 508	5,0	4 007 854	2,7
10. 500 -< 550	9 064	5,3	4 761 417	3,2	9 051	5,3	4 721 008	3,2
11. 550 -< 600	9 377	5,5	5 387 021	3,6	9 367	5,5	5 341 057	3,6
12. 600 -< 650	8 583	5,0	5 360 852	3,6	8 576	5,0	5 316 312	3,6
13. 650 -< 700	8 357	4,9	5 639 195	3,8	8 351	4,9	5 611 951	3,8
14. 700 -< 750	7 826	4,6	5 672 644	3,8	7 820	4,6	5 646 557	3,8
15. 750 -< 800	7 275	4,3	5 636 201	3,8	7 270	4,3	5 619 270	3,8
16. 800 -< 850	6 790	4,0	5 598 943	3,7	6 788	4,0	5 591 623	3,8
17. 850 -< 900	6 090	3,6	5 327 259	3,6	6 087	3,6	5 311 282	3,6
18. 900 -< 950	5 261	3,1	4 864 619	3,3	5 257	3,1	4 848 433	3,3
19. 950 -< 1000	4 746	2,8	4 626 170	3,1	4 743	2,8	4 632 317	3,1
20. 1000 -< 1250	19 327	11,3	21 577 035	14,4	19 315	11,3	21 600 427	14,6
21. 1250 -< 1500	12 866	7,5	17 564 163	11,8	12 858	7,5	17 601 109	11,9
22. 1500 -< 2000	12 511	7,3	21 334 456	14,3	12 499	7,3	21 340 733	14,4
23. 2000 -< 3000	5 865	3,4	13 747 533	9,2	5 852	3,4	13 616 687	9,2
24. 3000 & +	1 644	1,0	7 901 991	5,3	1 633	1,0	7 383 326	5,0
TOTAL	170 818	100,0	149 384 369	100,0	170 350	100,0	148 357 743	100,0

DECLARATIONSREVENUS NUL : 492 (NON COMPRIS DANS LE TABLEAU)

Montant et répartition en pourcents des principales composantes
du revenu total net imposable (1000 BEF)

TABLEAU 1

Arrondissement de Turnhout

C L A S S E S	Revenus de propriétés foncières				Revenus de capitaux et de biens mobiliers				Revenus divers			
	Déclarations		Revenus		Déclarations		Revenus		Déclarations		Revenus	
	Nombre	%	Montant	%	Nombre	%	Montant	%	Nombre	%	Montant	%
1.	153	0,2	9 103	0,2	384	59,0	12 616	30,6	108	6,8	5 300	1,8
2.	130	0,2	7 203	0,2	38	5,8	2 489	6,0	72	4,6	6 510	2,2
3.	173	0,3	11 897	0,3	45	6,9	5 211	12,6	73	4,6	8 881	3,0
4.	348	0,6	16 328	0,4	26	4,0	2 307	5,6	97	6,1	14 389	4,9
5.	580	0,9	29 573	0,8	30	4,6	3 172	7,7	96	6,1	14 125	4,8
6.	797	1,3	45 419	1,2	40	6,1	3 910	9,5	95	6,0	11 419	3,9
7.	1 098	1,8	63 780	1,7	28	4,3	3 753	9,1	120	7,6	13 568	4,6
8.	1 433	2,3	79 327	2,1	23	3,5	4 005	9,7	135	8,5	14 478	4,9
9.	1 439	2,3	87 878	2,3	15	2,3	1 312	3,2	91	5,8	10 309	3,5
10.	1 591	2,6	99 033	2,6	10	1,5	908	2,2	55	3,5	7 601	2,6
11.	1 832	3,0	114 663	3,0	5	0,8	268	0,7	39	2,5	7 087	2,4
12.	1 921	3,1	121 516	3,2	1	0,2	248	0,6	24	1,5	3 418	1,2
13.	2 152	3,5	124 814	3,3	2	0,3	685	1,7	26	1,6	2 645	0,9
14.	2 375	3,8	133 627	3,5					25	1,6	3 772	1,3
15.	2 459	4,0	128 622	3,4	1	0,2	40	0,1	27	1,7	3 787	1,3
16.	2 548	4,1	127 164	3,3					22	1,4	2 294	0,8
17.	2 561	4,1	137 554	3,6	1	0,2	1		19	1,2	1 759	0,6
18.	2 498	4,0	143 032	3,8					22	1,4	2 007	0,7
19.	2 388	3,9	121 011	3,2					17	1,1	1 877	0,6
20.	10 984	17,8	584 594	15,3	2	0,3	302	0,7	81	5,1	6 880	2,3
21.	8 334	13,5	470 052	12,3					84	5,3	5 286	1,8
22.	8 662	14,0	549 273	14,4					102	6,5	7 190	2,4
23.	4 132	6,7	370 674	9,7					99	6,3	9 516	3,2
24.	1 134	1,8	235 027	6,2					52	3,3	129 558	44,1
	61 722	100,0	3 811 163	100,0	651	100,0	41 226	100,0	1 581	100,0	293 656	100,0

TABLEAU 1 : Montant et répartition en pourcents des principales composantes du revenu total net imposable (1000 BEF)

Province de Limbourg

CLASSES DU REVENU TOTAL NET IMPOSABLE	Revenu total net imposable				Revenus professionnels			
	Déclarations		Revenus		Déclarations		Revenus	
	Nombre	%	Montant	%	Nombre	%	Montant	%
1. < 100	8 355	2,6	419 228	0,2	8 264	2,6	415 002	0,2
2. 100 -< 150	4 201	1,3	531 158	0,2	4 139	1,3	521 843	0,2
3. 150 -< 200	5 091	1,6	891 151	0,3	5 010	1,6	873 017	0,3
4. 200 -< 250	5 830	1,8	1 318 558	0,5	5 766	1,8	1 298 050	0,5
5. 250 -< 300	7 041	2,2	1 937 266	0,7	6 970	2,2	1 906 552	0,7
6. 300 -< 350	8 396	2,6	2 736 424	1,0	8 342	2,6	2 698 030	1,0
7. 350 -< 400	11 118	3,5	4 171 317	1,5	11 087	3,5	4 120 739	1,5
8. 400 -< 450	16 368	5,1	6 940 841	2,5	16 350	5,1	6 884 604	2,5
9. 450 -< 500	16 339	5,1	7 769 844	2,8	16 310	5,1	7 694 606	2,8
10. 500 -< 550	18 017	5,7	9 471 196	3,5	17 997	5,7	9 396 432	3,4
11. 550 -< 600	18 669	5,9	10 719 273	3,9	18 652	5,9	10 673 831	3,9
12. 600 -< 650	17 401	5,5	10 874 565	4,0	17 382	5,5	10 840 292	4,0
13. 650 -< 700	16 065	5,0	10 843 390	4,0	16 055	5,1	10 806 008	4,0
14. 700 -< 750	14 601	4,6	10 578 934	3,9	14 590	4,6	10 559 631	3,9
15. 750 -< 800	13 251	4,2	10 263 465	3,7	13 241	4,2	10 246 274	3,7
16. 800 -< 850	11 966	3,8	9 866 272	3,6	11 960	3,8	9 855 978	3,6
17. 850 -< 900	11 467	3,6	10 034 549	3,7	11 460	3,6	10 047 918	3,7
18. 900 -< 950	10 823	3,4	10 003 839	3,6	10 813	3,4	10 018 216	3,7
19. 950 -< 1000	9 770	3,1	9 521 913	3,5	9 764	3,1	9 553 588	3,5
20. 1000 -< 1250	36 905	11,6	41 134 144	15,0	36 890	11,6	41 239 817	15,1
21. 1250 -< 1500	22 179	7,0	30 247 647	11,0	22 173	7,0	30 365 583	11,1
22. 1500 -< 2000	21 482	6,7	36 678 771	13,4	21 473	6,8	36 720 054	13,4
23. 2000 -< 3000	10 313	3,2	24 158 103	8,8	10 309	3,2	24 015 361	8,8
24. 3000 & +	2 778	0,9	13 204 748	4,8	2 767	0,9	12 705 084	4,6
T O T A L	318 426	100,0	274 316 598	100,0	317 764	100,0	273 456 508	100,0

DECLARATIONSREVENUS NUL : 560 (NON COMPRIS DANS LE TABLEAU)

Montant et répartition en pourcents des principales composantes
du revenu total net imposable (1000 BEF)

TABLEAU 1

Province de Limbourg

C L A S S E S	Revenus de propriétés foncières				Revenus de capitaux et de biens mobiliers				Revenus divers			
	Déclarations		Revenus		Déclarations		Revenus		Déclarations		Revenus	
	Nombre	%	Montant	%	Nombre	%	Montant	%	Nombre	%	Montant	%
1.	232	0,2	18 145	0,3	490	55,9	16 881	29,5	83	3,3	4 442	1,3
2.	195	0,2	10 887	0,2	44	5,0	2 896	5,1	88	3,5	8 643	2,6
3.	301	0,3	19 244	0,3	49	5,6	5 037	8,8	121	4,8	14 944	4,5
4.	559	0,5	28 904	0,5	31	3,5	2 854	5,0	129	5,1	19 420	5,8
5.	924	0,8	44 666	0,7	44	5,0	4 870	8,5	170	6,7	24 606	7,4
6.	1 284	1,1	74 420	1,2	56	6,4	7 821	13,6	175	6,9	21 311	6,4
7.	1 827	1,6	100 688	1,6	27	3,1	4 314	7,5	195	7,7	21 915	6,6
8.	2 501	2,1	127 553	2,0	28	3,2	3 206	5,6	168	6,6	17 015	5,1
9.	2 748	2,3	166 680	2,6	36	4,1	2 571	4,5	128	5,1	15 518	4,7
10.	3 179	2,7	183 056	2,9	37	4,2	2 358	4,1	104	4,1	13 560	4,1
11.	3 477	3,0	177 216	2,8	17	1,9	1 424	2,5	71	2,8	10 796	3,2
12.	3 909	3,3	191 204	3,0	7	0,8	538	0,9	68	2,7	11 325	3,4
13.	4 443	3,8	214 908	3,4	4	0,5	65	0,1	45	1,8	6 901	2,1
14.	4 681	4,0	219 114	3,5	2	0,2	1 043	1,8	50	2,0	6 519	2,0
15.	4 967	4,2	232 016	3,7					40	1,6	4 413	1,3
16.	5 081	4,3	237 039	3,8	1	0,1	986	1,7	45	1,8	4 948	1,5
17.	5 146	4,4	225 893	3,6					41	1,6	4 878	1,5
18.	5 173	4,4	236 867	3,8					49	1,9	5 508	1,7
19.	5 122	4,4	219 562	3,5	1	0,1	83	0,1	31	1,2	1 952	0,6
20.	22 025	18,7	1 020 826	16,2	1	0,1	212	0,4	170	6,7	14 482	4,4
21.	15 052	12,8	736 083	11,7	2	0,2	156	0,3	127	5,0	9 513	2,9
22.	15 393	13,1	901 912	14,3					188	7,4	12 946	3,9
23.	7 464	6,3	602 294	9,5					157	6,2	20 065	6,0
24.	1 966	1,7	324 240	5,1					91	3,6	57 026	17,1
	117 649	100,0	6 313 419	100,0	877	100,0	57 316	100,0	2 534	100,0	332 647	100,0

TABLEAU 1 : Montant et répartition en pourcents des principales composantes du revenu total net imposable (1000 BEF)

Arrondissement de Hasselt

CLASSES DU REVENU TOTAL NET IMPOSABLE	Revenu total net imposable				Revenus professionnels			
	Déclarations		Revenus		Déclarations		Revenus	
	Nombre	%	Montant	%	Nombre	%	Montant	%
1. < 100	4 298	2,7	214 013	0,2	4 245	2,7	211 090	0,2
2. 100 -< 150	2 123	1,3	268 328	0,2	2 088	1,3	263 273	0,2
3. 150 -< 200	2 482	1,6	433 761	0,3	2 445	1,6	425 254	0,3
4. 200 -< 250	2 768	1,8	626 664	0,5	2 735	1,7	616 477	0,4
5. 250 -< 300	3 508	2,2	965 061	0,7	3 464	2,2	946 117	0,7
6. 300 -< 350	4 014	2,6	1 308 836	0,9	3 999	2,5	1 294 777	0,9
7. 350 -< 400	5 370	3,4	2 015 811	1,5	5 362	3,4	1 994 191	1,4
8. 400 -< 450	7 959	5,1	3 372 865	2,4	7 953	5,1	3 345 517	2,4
9. 450 -< 500	8 131	5,2	3 865 984	2,8	8 122	5,2	3 829 318	2,8
10. 500 -< 550	8 862	5,6	4 659 382	3,4	8 854	5,6	4 625 159	3,4
11. 550 -< 600	9 160	5,8	5 259 713	3,8	9 154	5,8	5 233 266	3,8
12. 600 -< 650	8 779	5,6	5 484 003	4,0	8 772	5,6	5 460 614	4,0
13. 650 -< 700	8 009	5,1	5 404 476	3,9	8 006	5,1	5 380 991	3,9
14. 700 -< 750	7 105	4,5	5 149 541	3,7	7 103	4,5	5 138 606	3,7
15. 750 -< 800	6 457	4,1	5 001 229	3,6	6 454	4,1	4 988 463	3,6
16. 800 -< 850	5 769	3,7	4 757 204	3,4	5 768	3,7	4 744 856	3,4
17. 850 -< 900	5 503	3,5	4 814 572	3,5	5 501	3,5	4 813 789	3,5
18. 900 -< 950	5 220	3,3	4 824 771	3,5	5 220	3,3	4 827 148	3,5
19. 950 -< 1000	4 640	2,9	4 521 666	3,3	4 639	3,0	4 535 277	3,3
20. 1000 -< 1250	17 661	11,2	19 696 743	14,3	17 655	11,2	19 715 522	14,3
21. 1250 -< 1500	10 895	6,9	14 876 746	10,8	10 895	6,9	14 923 118	10,8
22. 1500 -< 2000	11 312	7,2	19 352 436	14,0	11 308	7,2	19 372 159	14,1
23. 2000 -< 3000	5 787	3,7	13 582 108	9,8	5 786	3,7	13 529 834	9,8
24. 3000 & +	1 542	1,0	7 443 470	5,4	1 540	1,0	7 360 693	5,4
T O T A L	157 354	100,0	137 899 382	100,0	157 068	100,0	137 575 510	100,0

DECLARATIONSREVENUS NUL : 263 (NON COMPRIS DANS LE TABLEAU)

Montant et répartition en pourcents des principales composantes
du revenu total net imposable (1000 BEF)

TABLEAU 1

Arrondissement de Hasselt

C L A S S E S	Revenus de propriétés foncières				Revenus de capitaux et de biens mobiliers				Revenus divers			
	Déclarations		Revenus		Déclarations		Revenus		Déclarations		Revenus	
	Nombre	%	Montant	%	Nombre	%	Montant	%	Nombre	%	Montant	%
1.	105	0,2	7 422	0,2	280	67,0	9 499	44,9	57	4,0	3 246	1,8
2.	92	0,2	5 464	0,2	20	4,8	1 270	6,0	54	3,8	5 069	2,7
3.	152	0,3	7 567	0,2	22	5,3	2 241	10,6	67	4,7	7 739	4,2
4.	259	0,5	14 309	0,4	10	2,4	1 166	5,5	64	4,5	9 715	5,3
5.	453	0,8	22 378	0,7	19	4,5	1 051	5,0	99	6,9	14 797	8,0
6.	591	1,0	31 589	1,0	16	3,8	912	4,3	85	5,9	8 803	4,8
7.	900	1,6	47 875	1,5	10	2,4	1 175	5,6	102	7,1	10 107	5,5
8.	1 205	2,1	62 596	2,0	6	1,4	735	3,5	83	5,8	8 258	4,5
9.	1 375	2,4	79 616	2,5	13	3,1	1 157	5,5	74	5,1	7 923	4,3
10.	1 531	2,7	88 697	2,8	12	2,9	1 345	6,4	57	4,0	6 958	3,8
11.	1 695	3,0	87 138	2,7	3	0,7	195	0,9	42	2,9	5 367	2,9
12.	1 994	3,5	103 655	3,2	2	0,5	13	0,1	33	2,3	3 832	2,1
13.	2 121	3,7	106 043	3,3	4	1,0	65	0,3	25	1,7	3 619	2,0
14.	2 178	3,8	101 702	3,2	1	0,2	319	1,5	33	2,3	2 373	1,3
15.	2 279	4,0	111 184	3,5					18	1,3	1 666	0,9
16.	2 330	4,1	115 556	3,6					27	1,9	2 462	1,3
17.	2 345	4,1	108 634	3,4					25	1,7	4 151	2,2
18.	2 375	4,2	115 318	3,6					27	1,9	2 074	1,1
19.	2 337	4,1	104 332	3,3					18	1,3	823	0,4
20.	10 202	17,9	510 299	15,9					101	7,0	8 058	4,4
21.	7 262	12,7	376 702	11,8					68	4,7	3 448	1,9
22.	8 046	14,1	500 303	15,6					116	8,1	5 531	3,0
23.	4 196	7,3	338 485	10,6					102	7,1	13 435	7,3
24.	1 112	1,9	158 883	5,0					61	4,2	45 505	24,6
	57 135	100,0	3 205 747	100,0	418	100,0	21 143	100,0	1 438	100,0	184 959	100,0

TABLEAU 1 : Montant et répartition en pourcents des principales composantes du revenu total net imposable (1000 BEF)

Arrondissement de Maaseik

CLASSES DU REVENU TOTAL NET IMPOSABLE	Revenu total net imposable				Revenus professionnels			
	Déclarations		Revenus		Déclarations		Revenus	
	Nombre	%	Montant	%	Nombre	%	Montant	%
1. < 100	2 309	2,7	115 393	0,2	2 286	2,7	114 745	0,2
2. 100 -< 150	1 092	1,3	137 486	0,2	1 084	1,3	135 829	0,2
3. 150 -< 200	1 346	1,6	235 712	0,3	1 321	1,6	230 717	0,3
4. 200 -< 250	1 562	1,8	352 933	0,5	1 543	1,8	347 915	0,5
5. 250 -< 300	1 797	2,1	494 029	0,7	1 786	2,1	489 630	0,7
6. 300 -< 350	2 213	2,6	721 425	1,0	2 195	2,6	709 551	1,0
7. 350 -< 400	2 714	3,2	1 017 363	1,4	2 707	3,2	1 005 376	1,4
8. 400 -< 450	4 077	4,8	1 731 139	2,4	4 072	4,8	1 718 535	2,4
9. 450 -< 500	4 065	4,8	1 931 679	2,7	4 055	4,8	1 917 310	2,7
10. 500 -< 550	4 692	5,5	2 466 690	3,4	4 685	5,5	2 447 316	3,4
11. 550 -< 600	5 103	6,0	2 929 840	4,1	5 098	6,0	2 924 027	4,1
12. 600 -< 650	4 571	5,4	2 858 471	4,0	4 569	5,4	2 855 766	4,0
13. 650 -< 700	4 487	5,3	3 030 144	4,2	4 484	5,3	3 028 558	4,2
14. 700 -< 750	4 244	5,0	3 073 381	4,3	4 242	5,0	3 076 530	4,3
15. 750 -< 800	3 769	4,4	2 919 716	4,1	3 767	4,4	2 924 711	4,1
16. 800 -< 850	3 436	4,0	2 833 337	3,9	3 434	4,1	2 834 057	4,0
17. 850 -< 900	3 293	3,9	2 881 299	4,0	3 291	3,9	2 893 354	4,0
18. 900 -< 950	2 977	3,5	2 750 753	3,8	2 975	3,5	2 767 071	3,9
19. 950 -< 1000	2 796	3,3	2 725 390	3,8	2 792	3,3	2 739 859	3,8
20. 1000 -< 1250	10 428	12,3	11 623 427	16,2	10 424	12,3	11 683 772	16,3
21. 1250 -< 1500	5 938	7,0	8 079 329	11,3	5 934	7,0	8 126 914	11,3
22. 1500 -< 2000	5 207	6,1	8 860 661	12,4	5 202	6,1	8 878 198	12,4
23. 2000 -< 3000	2 238	2,6	5 230 946	7,3	2 236	2,6	5 191 593	7,3
24. 3000 & +	588	0,7	2 731 102	3,8	585	0,7	2 564 924	3,6
TOTAL	84 942	100,0	71 731 645	100,0	84 767	100,0	71 606 257	100,0

DECLARATIONSREVENUS NUL : 172 (NON COMPRIS DANS LE TABLEAU)

Montant et répartition en pourcents des principales composantes
du revenu total net imposable (1000 BEF)

TABLEAU 1

Arrondissement de Maaseik

C L A S S E S	Revenus de propriétés foncières				Revenus de capitaux et de biens mobiliers				Revenus divers			
	Déclarations		Revenus		Déclarations		Revenus		Déclarations		Revenus	
	Nombre	%	Montant	%	Nombre	%	Montant	%	Nombre	%	Montant	%
1.	66	0,2	6 825	0,4	119	51,3	4 168	21,3	16	3,2	738	1,1
2.	49	0,2	2 187	0,1	12	5,2	686	3,5	16	3,2	1 636	2,5
3.	80	0,2	5 844	0,4	14	6,0	1 539	7,9	30	6,1	3 799	5,9
4.	147	0,5	8 112	0,5	12	5,2	664	3,4	33	6,7	5 084	7,9
5.	223	0,7	11 482	0,7	16	6,9	2 835	14,5	30	6,1	4 165	6,4
6.	319	1,0	19 531	1,2	17	7,3	2 956	15,1	40	8,1	5 851	9,1
7.	419	1,3	24 940	1,6	9	3,9	1 677	8,6	32	6,5	2 764	4,3
8.	605	1,9	32 897	2,1	12	5,2	1 196	6,1	45	9,1	4 816	7,5
9.	650	2,0	40 518	2,6	4	1,7	156	0,8	22	4,5	2 704	4,2
10.	808	2,5	46 857	3,0	4	1,7	598	3,1	30	6,1	4 008	6,2
11.	938	2,9	47 850	3,0	5	2,2	659	3,4	10	2,0	1 854	2,9
12.	1 033	3,2	47 880	3,0	2	0,9	251	1,3	14	2,8	1 527	2,4
13.	1 259	3,9	54 465	3,5					11	2,2	1 274	2,0
14.	1 463	4,5	65 193	4,1	1	0,4	724	3,7	3	0,6	122	0,2
15.	1 500	4,6	62 252	4,0					6	1,2	755	1,2
16.	1 584	4,9	70 960	4,5	1	0,4	986	5,0	8	1,6	561	0,9
17.	1 639	5,0	64 407	4,1					9	1,8	370	0,6
18.	1 592	4,9	62 064	3,9					14	2,8	481	0,7
19.	1 605	4,9	65 026	4,1	1	0,4	83	0,4	6	1,2	437	0,7
20.	6 638	20,4	279 498	17,8	1	0,4	212	1,1	25	5,1	2 694	4,2
21.	4 166	12,8	183 461	11,7	2	0,9	156	0,8	27	5,5	2 865	4,4
22.	3 793	11,6	198 868	12,6					31	6,3	4 122	6,4
23.	1 626	5,0	126 579	8,0					22	4,5	4 001	6,2
24.	405	1,2	45 757	2,9					13	2,6	7 996	12,4
	32 607	100,0	1 573 454	100,0	232	100,0	19 547	100,0	493	100,0	64 625	100,0

TABLEAU 1 : Montant et répartition en pourcents des principales composantes du revenu total net imposable (1000 BEF)

Arrondissement de Tongres

CLASSES DU REVENU TOTAL NET IMPOSABLE	Revenu total net imposable				Revenus professionnels			
	Déclarations		Revenus		Déclarations		Revenus	
	Nombre	%	Montant	%	Nombre	%	Montant	%
1. < 100	1 748	2,3	89 822	0,1	1 733	2,3	89 166	0,1
2. 100 -< 150	986	1,3	125 345	0,2	967	1,3	122 740	0,2
3. 150 -< 200	1 263	1,7	221 677	0,3	1 244	1,6	217 046	0,3
4. 200 -< 250	1 500	2,0	338 961	0,5	1 488	2,0	333 658	0,5
5. 250 -< 300	1 736	2,3	478 177	0,7	1 720	2,3	470 804	0,7
6. 300 -< 350	2 169	2,8	706 163	1,1	2 148	2,8	693 702	1,1
7. 350 -< 400	3 034	4,0	1 138 143	1,8	3 018	4,0	1 121 172	1,7
8. 400 -< 450	4 332	5,7	1 836 838	2,8	4 325	5,7	1 820 552	2,8
9. 450 -< 500	4 143	5,4	1 972 182	3,0	4 133	5,4	1 947 978	3,0
10. 500 -< 550	4 463	5,9	2 345 124	3,6	4 458	5,9	2 323 957	3,6
11. 550 -< 600	4 406	5,8	2 529 720	3,9	4 400	5,8	2 516 539	3,9
12. 600 -< 650	4 051	5,3	2 532 091	3,9	4 041	5,3	2 523 912	3,9
13. 650 -< 700	3 569	4,7	2 408 771	3,7	3 565	4,7	2 396 459	3,7
14. 700 -< 750	3 252	4,3	2 356 012	3,6	3 245	4,3	2 344 496	3,6
15. 750 -< 800	3 025	4,0	2 342 521	3,6	3 020	4,0	2 333 100	3,6
16. 800 -< 850	2 761	3,6	2 275 731	3,5	2 758	3,6	2 277 065	3,5
17. 850 -< 900	2 671	3,5	2 338 678	3,6	2 668	3,5	2 340 775	3,6
18. 900 -< 950	2 626	3,4	2 428 315	3,8	2 618	3,4	2 423 997	3,8
19. 950 -< 1000	2 334	3,1	2 274 856	3,5	2 333	3,1	2 278 451	3,5
20. 1000 -< 1250	8 816	11,6	9 813 974	15,2	8 811	11,6	9 840 523	15,3
21. 1250 -< 1500	5 346	7,0	7 291 572	11,3	5 344	7,0	7 315 550	11,4
22. 1500 -< 2000	4 963	6,5	8 465 675	13,1	4 963	6,5	8 469 697	13,2
23. 2000 -< 3000	2 288	3,0	5 345 050	8,3	2 287	3,0	5 293 934	8,2
24. 3000 & +	648	0,9	3 030 176	4,7	642	0,8	2 779 467	4,3
TOTAL	76 130	100,0	64 685 571	100,0	75 929	100,0	64 274 742	100,0

DECLARATIONSREVENUS NUL : 125 (NON COMPRIS DANS LE TABLEAU)

Montant et répartition en pourcents des principales composantes
du revenu total net imposable (1000 BEF)

TABLEAU 1

Arrondissement de Tongres

C L A S S E S	Revenus de propriétés foncières				Revenus de capitaux et de biens mobiliers				Revenus divers			
	Déclarations		Revenus		Déclarations		Revenus		Déclarations		Revenus	
	Nombre	%	Montant	%	Nombre	%	Montant	%	Nombre	%	Montant	%
1.	61	0,2	3 898	0,3	91	40,1	3 214	19,3	10	1,7	458	0,6
2.	54	0,2	3 236	0,2	12	5,3	940	5,7	18	3,0	1 938	2,3
3.	69	0,2	5 833	0,4	13	5,7	1 257	7,6	24	4,0	3 406	4,1
4.	153	0,5	6 482	0,4	9	4,0	1 025	6,2	32	5,3	4 622	5,6
5.	248	0,9	10 806	0,7	9	4,0	983	5,9	41	6,8	5 644	6,8
6.	374	1,3	23 300	1,5	23	10,1	3 953	23,8	50	8,3	6 657	8,0
7.	508	1,8	27 874	1,8	8	3,5	1 462	8,8	61	10,1	9 044	10,9
8.	691	2,5	32 060	2,1	10	4,4	1 276	7,7	40	6,6	3 941	4,7
9.	723	2,6	46 545	3,0	19	8,4	1 257	7,6	32	5,3	4 891	5,9
10.	840	3,0	47 503	3,1	21	9,3	415	2,5	17	2,8	2 594	3,1
11.	844	3,0	42 228	2,8	9	4,0	570	3,4	19	3,2	3 575	4,3
12.	882	3,2	39 669	2,6	3	1,3	274	1,6	21	3,5	5 965	7,2
13.	1 063	3,8	54 399	3,5					9	1,5	2 008	2,4
14.	1 040	3,7	52 219	3,4					14	2,3	4 024	4,8
15.	1 188	4,3	58 580	3,8					16	2,7	1 992	2,4
16.	1 167	4,2	50 523	3,3					10	1,7	1 926	2,3
17.	1 162	4,2	52 853	3,4					7	1,2	357	0,4
18.	1 206	4,3	59 485	3,9					8	1,3	2 953	3,6
19.	1 180	4,2	50 204	3,3					7	1,2	691	0,8
20.	5 185	18,6	231 029	15,1					44	7,3	3 730	4,5
21.	3 624	13,0	175 919	11,5					32	5,3	3 200	3,9
22.	3 554	12,7	202 741	13,2					41	6,8	3 293	4,0
23.	1 642	5,9	137 230	8,9					33	5,5	2 629	3,2
24.	449	1,6	119 601	7,8					17	2,8	3 525	4,2
	27 907	100,0	1 534 218	100,0	227	100,0	16 626	100,0	603	100,0	83 064	100,0

TABLEAU 1 : Montant et répartition en pourcents des principales composantes du revenu total net imposable (1000 BEF)

Province de Flandre orientale

CLASSES DU REVENU TOTAL NET IMPOSABLE	Revenu total net imposable				Revenus professionnels			
	Déclarations		Revenus		Déclarations		Revenus	
	Nombre	%	Montant	%	Nombre	%	Montant	%
1. < 100	15 370	2,6	768 462	0,1	15 084	2,6	757 272	0,1
2. 100 -< 150	7 486	1,3	944 546	0,2	7 337	1,3	913 875	0,2
3. 150 -< 200	9 011	1,5	1 584 912	0,3	8 801	1,5	1 529 579	0,3
4. 200 -< 250	11 358	1,9	2 563 868	0,5	11 159	1,9	2 483 719	0,5
5. 250 -< 300	13 847	2,4	3 814 508	0,7	13 710	2,4	3 710 837	0,7
6. 300 -< 350	15 348	2,6	5 005 580	0,9	15 249	2,6	4 847 820	0,9
7. 350 -< 400	21 662	3,7	8 141 787	1,5	21 595	3,7	7 949 228	1,5
8. 400 -< 450	31 482	5,4	13 367 293	2,5	31 425	5,4	13 152 310	2,5
9. 450 -< 500	30 824	5,3	14 627 595	2,8	30 778	5,3	14 409 661	2,7
10. 500 -< 550	30 803	5,3	16 176 513	3,1	30 757	5,3	15 947 541	3,0
11. 550 -< 600	31 433	5,4	18 059 456	3,4	31 406	5,4	17 876 172	3,4
12. 600 -< 650	29 904	5,1	18 681 090	3,5	29 882	5,1	18 545 081	3,5
13. 650 -< 700	27 935	4,8	18 853 278	3,6	27 918	4,8	18 706 510	3,6
14. 700 -< 750	25 569	4,4	18 529 285	3,5	25 559	4,4	18 416 931	3,5
15. 750 -< 800	23 404	4,0	18 129 850	3,4	23 391	4,0	18 022 977	3,4
16. 800 -< 850	20 925	3,6	17 253 138	3,3	20 920	3,6	17 162 945	3,3
17. 850 -< 900	18 183	3,1	15 903 086	3,0	18 175	3,1	15 825 036	3,0
18. 900 -< 950	16 641	2,8	15 385 866	2,9	16 635	2,9	15 315 421	2,9
19. 950 -< 1000	14 808	2,5	14 432 129	2,7	14 802	2,5	14 403 162	2,7
20. 1000 -< 1250	63 887	10,9	71 491 441	13,5	63 861	11,0	71 501 561	13,6
21. 1250 -< 1500	44 944	7,7	61 394 492	11,6	44 930	7,7	61 555 284	11,7
22. 1500 -< 2000	46 917	8,0	80 250 682	15,2	46 911	8,1	80 387 299	15,3
23. 2000 -< 3000	24 916	4,3	58 554 197	11,1	24 910	4,3	58 420 374	11,1
24. 3000 & +	7 429	1,3	35 018 709	6,6	7 423	1,3	34 564 311	6,6
T O T A L	584 086	100,0	528 931 764	100,0	582 618	100,0	526 404 904	100,0

DECLARATIONSREVENUS NUL : 1 760 (NON COMPRIS DANS LE TABLEAU)

Montant et répartition en pourcents des principales composantes
du revenu total net imposable (1000 BEF)

TABLEAU 1

Province de Flandre orientale

C L A S S E S	Revenus de propriétés foncières				Revenus de capitaux et de biens mobiliers				Revenus divers			
	Déclarations		Revenus		Déclarations		Revenus		Déclarations		Revenus	
	Nombre	%	Montant	%	Nombre	%	Montant	%	Nombre	%	Montant	%
1.	723	0,3	42 294	0,3	1 476	56,8	47 964	33,5	286	3,7	13 643	1,8
2.	544	0,3	31 601	0,3	157	6,0	9 584	6,7	288	3,7	24 462	3,1
3.	854	0,4	52 744	0,4	172	6,6	15 979	11,2	347	4,5	41 823	5,4
4.	1 577	0,8	85 463	0,7	119	4,6	10 824	7,6	423	5,5	58 699	7,5
5.	2 533	1,2	125 748	1,0	176	6,8	11 731	8,2	418	5,4	53 104	6,8
6.	3 456	1,7	199 406	1,6	172	6,6	17 537	12,2	434	5,6	53 515	6,9
7.	4 218	2,0	264 481	2,1	128	4,9	11 214	7,8	572	7,4	56 256	7,2
8.	4 986	2,4	323 661	2,6	77	3,0	7 868	5,5	499	6,5	46 133	5,9
9.	5 262	2,5	377 002	3,0	56	2,2	4 454	3,1	353	4,6	39 765	5,1
10.	5 749	2,8	397 438	3,1	31	1,2	2 574	1,8	265	3,4	34 247	4,4
11.	6 120	2,9	393 414	3,1	13	0,5	1 408	1,0	205	2,7	21 259	2,7
12.	6 499	3,1	385 654	3,1	7	0,3	1 033	0,7	191	2,5	17 928	2,3
13.	6 774	3,3	401 509	3,2	7	0,3	974	0,7	164	2,1	15 423	2,0
14.	6 955	3,3	388 353	3,1	2	0,1	41		147	1,9	11 335	1,5
15.	7 019	3,4	392 839	3,1	2	0,1	64		156	2,0	12 938	1,7
16.	7 026	3,4	387 364	3,1	1		9		122	1,6	10 333	1,3
17.	6 666	3,2	373 440	3,0	1		36		125	1,6	7 395	0,9
18.	6 816	3,3	383 957	3,0					128	1,7	10 452	1,3
19.	6 612	3,2	357 359	2,8					98	1,3	7 654	1,0
20.	33 972	16,3	1 753 364	13,9					517	6,7	33 367	4,3
21.	28 025	13,5	1 451 339	11,5					412	5,3	23 162	3,0
22.	31 976	15,4	1 912 109	15,1					674	8,7	37 028	4,7
23.	17 931	8,6	1 422 031	11,3					574	7,4	48 612	6,2
24.	5 491	2,6	731 689	5,8					309	4,0	101 021	13,0
	207 784	100,0	12 634 259	100,0	2 597	100,0	143 292	100,0	7 707	100,0	779 555	100,0

TABEAU 1 : Montant et répartition en pourcents des principales composantes du revenu total net imposable (1000 BEF)

Arrondissement d'Alost

CLASSES DU REVENU TOTAL NET IMPOSABLE	Revenu total net imposable				Revenus professionnels			
	Déclarations		Revenus		Déclarations		Revenus	
	Nombre	%	Montant	%	Nombre	%	Montant	%
1. < 100	2 857	2,5	145 459	0,1	2 792	2,4	145 150	0,1
2. 100 -< 150	1 410	1,2	178 484	0,2	1 389	1,2	174 750	0,2
3. 150 -< 200	1 625	1,4	286 318	0,3	1 592	1,4	276 938	0,3
4. 200 -< 250	1 989	1,7	448 234	0,4	1 966	1,7	439 890	0,4
5. 250 -< 300	2 363	2,1	651 533	0,6	2 350	2,1	637 406	0,6
6. 300 -< 350	2 744	2,4	895 184	0,8	2 727	2,4	869 347	0,8
7. 350 -< 400	4 045	3,5	1 522 564	1,4	4 027	3,5	1 493 361	1,4
8. 400 -< 450	6 222	5,4	2 641 127	2,5	6 215	5,4	2 604 513	2,5
9. 450 -< 500	5 886	5,1	2 792 976	2,7	5 880	5,1	2 756 481	2,6
10. 500 -< 550	5 985	5,2	3 144 980	3,0	5 978	5,2	3 107 208	3,0
11. 550 -< 600	6 313	5,5	3 629 168	3,4	6 307	5,5	3 595 857	3,4
12. 600 -< 650	5 944	5,2	3 712 768	3,5	5 943	5,2	3 695 327	3,5
13. 650 -< 700	5 508	4,8	3 716 660	3,5	5 505	4,8	3 688 303	3,5
14. 700 -< 750	5 083	4,4	3 682 867	3,5	5 082	4,4	3 663 552	3,5
15. 750 -< 800	4 654	4,1	3 604 266	3,4	4 652	4,1	3 584 382	3,4
16. 800 -< 850	4 077	3,6	3 360 355	3,2	4 077	3,6	3 350 706	3,2
17. 850 -< 900	3 602	3,1	3 150 761	3,0	3 601	3,1	3 129 031	3,0
18. 900 -< 950	3 308	2,9	3 059 999	2,9	3 306	2,9	3 047 209	2,9
19. 950 -< 1000	3 053	2,7	2 974 847	2,8	3 051	2,7	2 964 583	2,8
20. 1000 -< 1250	12 725	11,1	14 241 614	13,5	12 723	11,1	14 247 279	13,6
21. 1250 -< 1500	9 139	8,0	12 496 317	11,9	9 137	8,0	12 530 084	11,9
22. 1500 -< 2000	9 847	8,6	16 849 606	16,0	9 846	8,6	16 876 246	16,1
23. 2000 -< 3000	5 057	4,4	11 851 602	11,3	5 057	4,4	11 828 476	11,3
24. 3000 & +	1 300	1,1	6 303 523	6,0	1 299	1,1	6 250 695	6,0
TOTAL	114 736	100,0	105 341 211	100,0	114 502	100,0	104 956 774	100,0

DECLARATIONSREVENUS NUL : 296 (NON COMPRIS DANS LE TABLEAU)

Montant et répartition en pourcents des principales composantes
du revenu total net imposable (1000 BEF)

TABLEAU 1

Arrondissement d'Alost

C L A S S E S	Revenus de propriétés foncières				Revenus de capitaux et de biens mobiliers				Revenus divers			
	Déclarations		Revenus		Déclarations		Revenus		Déclarations		Revenus	
	Nombre	%	Montant	%	Nombre	%	Montant	%	Nombre	%	Montant	%
1.	138	0,3	8 780	0,4	314	68,4	10 758	46,5	48	4,4	2 416	2,0
2.	89	0,2	3 759	0,2	23	5,0	1 495	6,5	38	3,5	3 396	2,7
3.	142	0,3	7 856	0,3	32	7,0	2 783	12,0	59	5,4	7 108	5,8
4.	257	0,6	12 023	0,5	11	2,4	1 011	4,4	43	3,9	6 383	5,2
5.	441	1,0	19 711	0,8	17	3,7	1 234	5,3	42	3,8	5 003	4,1
6.	602	1,4	33 151	1,4	23	5,0	2 804	12,1	67	6,1	9 765	7,9
7.	785	1,8	44 697	1,9	11	2,4	974	4,2	75	6,8	7 889	6,4
8.	1 032	2,4	59 040	2,5	9	2,0	938	4,1	74	6,8	7 064	5,7
9.	984	2,3	65 111	2,7	8	1,7	286	1,2	57	5,2	4 687	3,8
10.	1 125	2,6	71 381	3,0	5	1,1	228	1,0	39	3,6	4 229	3,4
11.	1 255	2,9	76 350	3,2	3	0,7	290	1,3	32	2,9	2 701	2,2
12.	1 313	3,1	69 175	2,9					23	2,1	1 268	1,0
13.	1 369	3,2	79 088	3,3	1	0,2	300	1,3	24	2,2	2 041	1,7
14.	1 439	3,4	79 753	3,3	2	0,4	41	0,2	23	2,1	2 067	1,7
15.	1 396	3,3	75 982	3,2					22	2,0	1 798	1,5
16.	1 410	3,3	68 289	2,9					15	1,4	1 102	0,9
17.	1 422	3,3	80 326	3,4					17	1,6	622	0,5
18.	1 443	3,4	75 800	3,2					19	1,7	2 305	1,9
19.	1 383	3,2	68 565	2,9					13	1,2	876	0,7
20.	7 213	16,8	340 013	14,2					88	8,0	4 005	3,2
21.	6 003	14,0	288 167	12,0					60	5,5	3 135	2,5
22.	6 998	16,3	384 854	16,1					91	8,3	5 639	4,6
23.	3 720	8,7	273 829	11,4					89	8,1	9 551	7,7
24.	985	2,3	108 242	4,5					37	3,4	28 446	23,0
	42 944	100,0	2 393 942	100,0	459	100,0	23 141	100,0	1 095	100,0	123 495	100,0

TABLEAU 1 : Montant et répartition en pourcents des principales composantes du revenu total net imposable (1000 BEF)

Arrondissement de Termonde

CLASSES DU REVENU TOTAL NET IMPOSABLE	Revenu total net imposable				Revenus professionnels			
	Déclarations		Revenus		Déclarations		Revenus	
	Nombre	%	Montant	%	Nombre	%	Montant	%
1. < 100	2 060	2,6	103 593	0,1	2 033	2,6	102 288	0,1
2. 100 -< 150	988	1,2	125 068	0,2	972	1,2	122 389	0,2
3. 150 -< 200	1 215	1,5	212 975	0,3	1 187	1,5	206 630	0,3
4. 200 -< 250	1 525	1,9	343 693	0,5	1 509	1,9	334 213	0,5
5. 250 -< 300	1 810	2,3	499 231	0,7	1 806	2,3	489 279	0,7
6. 300 -< 350	1 941	2,4	633 508	0,9	1 935	2,4	615 711	0,9
7. 350 -< 400	2 882	3,6	1 084 540	1,5	2 876	3,6	1 060 280	1,5
8. 400 -< 450	4 374	5,5	1 856 465	2,6	4 370	5,5	1 832 989	2,6
9. 450 -< 500	4 319	5,4	2 049 179	2,9	4 315	5,4	2 021 473	2,9
10. 500 -< 550	4 349	5,5	2 283 541	3,2	4 346	5,5	2 251 545	3,2
11. 550 -< 600	4 549	5,7	2 612 531	3,7	4 547	5,7	2 587 354	3,7
12. 600 -< 650	4 195	5,3	2 619 983	3,7	4 189	5,3	2 600 397	3,7
13. 650 -< 700	3 905	4,9	2 635 462	3,7	3 904	4,9	2 619 768	3,7
14. 700 -< 750	3 583	4,5	2 597 281	3,7	3 581	4,5	2 579 946	3,7
15. 750 -< 800	3 225	4,1	2 497 662	3,5	3 224	4,1	2 488 366	3,5
16. 800 -< 850	2 902	3,6	2 392 639	3,4	2 902	3,7	2 378 350	3,4
17. 850 -< 900	2 465	3,1	2 155 850	3,0	2 464	3,1	2 149 862	3,0
18. 900 -< 950	2 167	2,7	2 003 589	2,8	2 167	2,7	1 995 280	2,8
19. 950 -< 1000	2 053	2,6	2 000 916	2,8	2 053	2,6	2 000 222	2,8
20. 1000 -< 1250	8 657	10,9	9 694 834	13,7	8 653	10,9	9 689 526	13,7
21. 1250 -< 1500	6 086	7,7	8 304 502	11,7	6 083	7,7	8 333 641	11,8
22. 1500 -< 2000	6 151	7,7	10 520 238	14,8	6 151	7,7	10 546 654	14,9
23. 2000 -< 3000	3 203	4,0	7 522 350	10,6	3 203	4,0	7 509 929	10,6
24. 3000 & +	936	1,2	4 226 865	6,0	935	1,2	4 138 831	5,9
T O T A L	79 540	100,0	70 976 492	100,0	79 405	100,0	70 654 923	100,0

DECLARATIONSREVENUS NUL : 194 (NON COMPRIS DANS LE TABLEAU)

Montant et répartition en pourcents des principales composantes
du revenu total net imposable (1000 BEF)

TABLEAU 1

Arrondissement de Termonde

C L A S S E S	Revenus de propriétés foncières				Revenus de capitaux et de biens mobiliers				Revenus divers			
	Déclarations		Revenus		Déclarations		Revenus		Déclarations		Revenus	
	Nombre	%	Montant	%	Nombre	%	Montant	%	Nombre	%	Montant	%
1.	91	0,3	3 836	0,2	187	62,8	6 150	39,4	35	3,9	1 471	1,9
2.	75	0,3	4 531	0,3	11	3,7	636	4,1	26	2,9	1 967	2,6
3.	113	0,4	6 976	0,4	20	6,7	2 097	13,4	43	4,8	4 923	6,4
4.	216	0,7	12 374	0,7	14	4,7	1 088	7,0	50	5,5	5 132	6,7
5.	327	1,1	15 646	0,9	19	6,4	1 536	9,8	44	4,9	3 930	5,1
6.	463	1,6	26 603	1,5	12	4,0	902	5,8	49	5,4	4 734	6,1
7.	530	1,8	32 764	1,9	15	5,0	1 707	10,9	81	9,0	6 706	8,7
8.	662	2,3	40 271	2,3	6	2,0	900	5,8	62	6,9	5 265	6,8
9.	761	2,6	48 723	2,8	9	3,0	235	1,5	39	4,3	4 201	5,4
10.	805	2,8	56 100	3,3	3	1,0	287	1,8	35	3,9	4 295	5,6
11.	890	3,1	57 515	3,3	1	0,3	60	0,4	29	3,2	3 104	4,0
12.	893	3,1	55 539	3,2					24	2,7	2 277	3,0
13.	981	3,4	54 590	3,2	1	0,3	28	0,2	25	2,8	1 866	2,4
14.	1 001	3,5	56 575	3,3					14	1,5	1 408	1,8
15.	1 026	3,6	53 593	3,1					19	2,1	1 249	1,6
16.	1 031	3,6	56 183	3,3					14	1,5	784	1,0
17.	915	3,2	44 555	2,6					14	1,5	1 062	1,4
18.	930	3,2	50 031	2,9					14	1,5	704	0,9
19.	975	3,4	48 245	2,8					10	1,1	581	0,8
20.	4 878	16,9	269 209	15,6					54	6,0	3 687	4,8
21.	3 920	13,6	204 099	11,8					47	5,2	1 368	1,8
22.	4 325	15,0	256 304	14,9					79	8,7	3 474	4,5
23.	2 371	8,2	176 678	10,2					72	8,0	8 654	11,2
24.	708	2,5	93 542	5,4					26	2,9	4 251	5,5
	28 887	100,0	1 724 484	100,0	298	100,0	15 628	100,0	905	100,0	77 090	100,0

TABEAU 1 : Montant et répartition en pourcents des principales composantes du revenu total net imposable (1000 BEF)

Arrondissement d'Eeklo

CLASSES DU REVENU TOTAL NET IMPOSABLE	Revenu total net imposable				Revenus professionnels			
	Déclarations		Revenus		Déclarations		Revenus	
	Nombre	%	Montant	%	Nombre	%	Montant	%
1. < 100	803	2,4	41 791	0,1	779	2,3	40 811	0,1
2. 100 -< 150	440	1,3	55 709	0,2	432	1,3	54 226	0,2
3. 150 -< 200	519	1,6	91 147	0,3	513	1,5	89 090	0,3
4. 200 -< 250	726	2,2	164 388	0,6	722	2,2	162 657	0,6
5. 250 -< 300	900	2,7	248 267	0,9	888	2,7	240 649	0,8
6. 300 -< 350	1 039	3,1	338 547	1,2	1 032	3,1	325 648	1,1
7. 350 -< 400	1 489	4,5	558 545	2,0	1 488	4,5	543 742	1,9
8. 400 -< 450	1 854	5,6	788 006	2,8	1 851	5,6	776 480	2,7
9. 450 -< 500	1 806	5,4	856 651	3,0	1 804	5,4	843 240	3,0
10. 500 -< 550	1 815	5,4	953 369	3,3	1 814	5,4	941 141	3,3
11. 550 -< 600	1 806	5,4	1 037 318	3,6	1 804	5,4	1 027 078	3,6
12. 600 -< 650	1 827	5,5	1 142 580	4,0	1 826	5,5	1 130 333	4,0
13. 650 -< 700	1 558	4,7	1 050 916	3,7	1 558	4,7	1 044 328	3,7
14. 700 -< 750	1 464	4,4	1 060 378	3,7	1 463	4,4	1 052 118	3,7
15. 750 -< 800	1 323	4,0	1 025 369	3,6	1 323	4,0	1 023 405	3,6
16. 800 -< 850	1 176	3,5	969 874	3,4	1 176	3,5	965 844	3,4
17. 850 -< 900	1 072	3,2	937 008	3,3	1 071	3,2	931 911	3,3
18. 900 -< 950	946	2,8	874 376	3,1	946	2,8	871 387	3,1
19. 950 -< 1000	808	2,4	787 217	2,8	808	2,4	789 587	2,8
20. 1000 -< 1250	3 762	11,3	4 208 638	14,7	3 761	11,3	4 214 769	14,8
21. 1250 -< 1500	2 444	7,3	3 330 351	11,7	2 441	7,3	3 329 453	11,7
22. 1500 -< 2000	2 426	7,3	4 126 690	14,4	2 426	7,3	4 123 749	14,5
23. 2000 -< 3000	1 057	3,2	2 469 240	8,6	1 057	3,2	2 457 921	8,7
24. 3000 & +	310	0,9	1 457 126	5,1	310	0,9	1 421 283	5,0
TOTAL	33 370	100,0	28 573 500	100,0	33 293	100,0	28 400 851	100,0

DECLARATIONSREVENUS NUL : 129 (NON COMPRIS DANS LE TABLEAU)

Montant et répartition en pourcents des principales composantes
du revenu total net imposable (1000 BEF)

TABLEAU 1

Arrondissement d'Eeklo

C L A S S E S	Revenus de propriétés foncières				Revenus de capitaux et de biens mobiliers				Revenus divers			
	Déclarations		Revenus		Déclarations		Revenus		Déclarations		Revenus	
	Nombre	%	Montant	%	Nombre	%	Montant	%	Nombre	%	Montant	%
1.	65	0,6	2 730	0,4	51	47,7	1 767	30,5	14	4,1	703	2,1
2.	42	0,4	2 300	0,3	9	8,4	573	9,9	10	2,9	858	2,5
3.	47	0,4	3 047	0,5	10	9,3	930	16,1	12	3,5	1 650	4,8
4.	111	0,9	4 094	0,6	5	4,7	283	4,9	13	3,8	1 523	4,5
5.	193	1,6	9 778	1,5	11	10,3	423	7,3	22	6,4	3 186	9,3
6.	252	2,1	13 609	2,0	10	9,3	1 108	19,1	27	7,9	3 727	10,9
7.	305	2,6	18 286	2,7	5	4,7	356	6,2	45	13,2	4 467	13,1
8.	284	2,4	17 776	2,7					27	7,9	3 066	9,0
9.	365	3,1	21 683	3,2	4	3,7	305	5,3	22	6,4	2 717	7,9
10.	327	2,8	21 580	3,2					13	3,8	2 014	5,9
11.	371	3,2	21 517	3,2					4	1,2	507	1,5
12.	385	3,3	25 883	3,9					9	2,6	726	2,1
13.	383	3,3	20 096	3,0	1	0,9	9	0,2	6	1,8	196	0,6
14.	395	3,4	22 174	3,3					8	2,3	803	2,3
15.	395	3,4	17 416	2,6					9	2,6	723	2,1
16.	431	3,7	25 103	3,8					5	1,5	269	0,8
17.	438	3,7	25 068	3,7	1	0,9	36	0,6	6	1,8	230	0,7
18.	388	3,3	21 997	3,3					1	0,3	17	
19.	380	3,2	18 079	2,7					6	1,8	250	0,7
20.	1 988	16,9	89 343	13,4					17	5,0	385	1,1
21.	1 549	13,2	77 163	11,5					19	5,6	1 344	3,9
22.	1 642	14,0	91 041	13,6					27	7,9	817	2,4
23.	786	6,7	57 580	8,6					12	3,5	982	2,9
24.	223	1,9	41 790	6,2					8	2,3	3 023	8,8
	11 745	100,0	669 134	100,0	107	100,0	5 788	100,0	342	100,0	34 184	100,0

TABLEAU 1 : Montant et répartition en pourcents des principales composantes du revenu total net imposable (1000 BEF)

Arrondissement de Gand

CLASSES DU REVENU TOTAL NET IMPOSABLE	Revenu total net imposable				Revenus professionnels			
	Déclarations		Revenus		Déclarations		Revenus	
	Nombre	%	Montant	%	Nombre	%	Montant	%
1. < 100	5 835	2,7	287 743	0,1	5 729	2,7	282 797	0,1
2. 100 -< 150	2 815	1,3	355 091	0,2	2 750	1,3	341 437	0,2
3. 150 -< 200	3 439	1,6	605 262	0,3	3 345	1,6	580 542	0,3
4. 200 -< 250	4 331	2,0	977 959	0,5	4 227	2,0	937 004	0,5
5. 250 -< 300	5 316	2,5	1 464 542	0,7	5 247	2,5	1 415 347	0,7
6. 300 -< 350	5 704	2,7	1 859 690	0,9	5 654	2,7	1 790 838	0,9
7. 350 -< 400	7 492	3,5	2 814 048	1,4	7 464	3,5	2 736 005	1,4
8. 400 -< 450	11 035	5,2	4 686 282	2,4	11 004	5,2	4 595 899	2,4
9. 450 -< 500	11 076	5,2	5 255 586	2,7	11 053	5,2	5 170 202	2,6
10. 500 -< 550	11 043	5,2	5 799 008	2,9	11 022	5,2	5 714 326	2,9
11. 550 -< 600	11 051	5,2	6 348 705	3,2	11 043	5,2	6 275 261	3,2
12. 600 -< 650	10 452	4,9	6 528 809	3,3	10 444	4,9	6 467 171	3,3
13. 650 -< 700	10 002	4,7	6 750 429	3,4	9 995	4,7	6 687 780	3,4
14. 700 -< 750	9 032	4,2	6 545 312	3,3	9 027	4,3	6 497 697	3,3
15. 750 -< 800	8 330	3,9	6 452 643	3,3	8 321	3,9	6 403 392	3,3
16. 800 -< 850	7 563	3,6	6 236 523	3,2	7 559	3,6	6 201 141	3,2
17. 850 -< 900	6 768	3,2	5 919 128	3,0	6 765	3,2	5 893 044	3,0
18. 900 -< 950	6 239	2,9	5 767 216	2,9	6 235	2,9	5 736 916	2,9
19. 950 -< 1000	5 424	2,5	5 287 456	2,7	5 420	2,6	5 268 909	2,7
20. 1000 -< 1250	22 984	10,8	25 699 558	13,1	22 970	10,8	25 686 240	13,1
21. 1250 -< 1500	16 155	7,6	22 076 364	11,2	16 149	7,6	22 116 499	11,3
22. 1500 -< 2000	17 444	8,2	29 868 892	15,2	17 441	8,2	29 908 290	15,3
23. 2000 -< 3000	9 945	4,7	23 423 472	11,9	9 941	4,7	23 352 737	11,9
24. 3000 & +	3 329	1,6	15 603 743	7,9	3 326	1,6	15 421 366	7,9
T O T A L	212 804	100,0	196 613 463	100,0	212 131	100,0	195 480 840	100,0

DECLARATIONSREVENUS NUL : 667 (NON COMPRIS DANS LE TABLEAU)

Montant et répartition en pourcents des principales composantes
du revenu total net imposable (1000 BEF)

TABLEAU 1

Arrondissement de Gand

C L A S S E S	Revenus de propriétés foncières				Revenus de capitaux et de biens mobiliers				Revenus divers			
	Déclarations		Revenus		Déclarations		Revenus		Déclarations		Revenus	
	Nombre	%	Montant	%	Nombre	%	Montant	%	Nombre	%	Montant	%
1.	288	0,4	18 359	0,4	562	50,5	17 622	26,7	131	3,6	6 190	1,7
2.	205	0,3	13 197	0,3	77	6,9	4 700	7,1	134	3,6	11 522	3,1
3.	351	0,5	20 441	0,4	73	6,6	7 928	12,0	157	4,3	19 041	5,1
4.	593	0,8	33 390	0,7	59	5,3	5 414	8,2	216	5,9	31 672	8,5
5.	946	1,3	52 103	1,1	78	7,0	5 436	8,2	195	5,3	26 886	7,2
6.	1 284	1,8	79 004	1,6	87	7,8	8 533	12,9	199	5,4	26 507	7,1
7.	1 562	2,1	103 312	2,1	70	6,3	5 965	9,0	241	6,5	25 676	6,9
8.	1 759	2,4	127 196	2,6	46	4,1	3 974	6,0	196	5,3	19 905	5,3
9.	1 824	2,5	155 158	3,2	24	2,2	2 385	3,6	148	4,0	18 351	4,9
10.	2 039	2,8	142 581	2,9	19	1,7	1 919	2,9	114	3,1	15 477	4,1
11.	2 081	2,8	148 459	3,0	7	0,6	999	1,5	96	2,6	10 518	2,8
12.	2 230	3,1	149 805	3,1	6	0,5	1 032	1,6	89	2,4	8 836	2,4
13.	2 367	3,2	147 680	3,0	2	0,2	97	0,1	81	2,2	8 114	2,2
14.	2 380	3,3	140 074	2,9					76	2,1	5 133	1,4
15.	2 372	3,2	146 491	3,0	2	0,2	64	0,1	73	2,0	7 801	2,1
16.	2 300	3,1	134 014	2,7	1	0,1	9		54	1,5	5 192	1,4
17.	2 300	3,1	133 033	2,7					60	1,6	4 162	1,1
18.	2 366	3,2	145 432	3,0					68	1,8	5 752	1,5
19.	2 227	3,0	137 432	2,8					50	1,4	4 996	1,3
20.	11 308	15,5	625 522	12,8					271	7,4	18 121	4,8
21.	9 500	13,0	536 795	11,0					212	5,8	13 443	3,6
22.	11 377	15,6	735 561	15,1					340	9,2	18 357	4,9
23.	7 014	9,6	611 592	12,5					297	8,1	22 434	6,0
24.	2 430	3,3	344 593	7,1					186	5,0	39 790	10,6
	73 103	100,0	4 881 223	100,0	1 113	100,0	66 075	100,0	3 684	100,0	373 878	100,0

TABLEAU 1 : Montant et répartition en pourcents des principales composantes du revenu total net imposable (1000 BEF)

Arrondissement d'Audenarde

CLASSES DU REVENU TOTAL NET IMPOSABLE	Revenu total net imposable				Revenus professionnels			
	Déclarations		Revenus		Déclarations		Revenus	
	Nombre	%	Montant	%	Nombre	%	Montant	%
1. < 100	1 318	2,7	65 034	0,2	1 291	2,6	63 025	0,1
2. 100 -< 150	623	1,3	78 519	0,2	609	1,2	75 309	0,2
3. 150 -< 200	770	1,6	135 017	0,3	760	1,6	132 637	0,3
4. 200 -< 250	1 001	2,0	226 148	0,5	986	2,0	219 756	0,5
5. 250 -< 300	1 257	2,6	345 404	0,8	1 245	2,6	338 243	0,8
6. 300 -< 350	1 451	3,0	474 038	1,1	1 446	3,0	462 607	1,1
7. 350 -< 400	2 292	4,7	861 359	2,0	2 288	4,7	845 905	2,0
8. 400 -< 450	2 746	5,6	1 163 514	2,7	2 741	5,6	1 144 430	2,7
9. 450 -< 500	2 668	5,5	1 267 682	3,0	2 663	5,5	1 246 677	2,9
10. 500 -< 550	2 541	5,2	1 333 947	3,1	2 535	5,2	1 311 750	3,1
11. 550 -< 600	2 557	5,2	1 469 907	3,5	2 551	5,2	1 456 677	3,4
12. 600 -< 650	2 505	5,1	1 565 219	3,7	2 505	5,1	1 560 088	3,7
13. 650 -< 700	2 429	5,0	1 640 772	3,9	2 425	5,0	1 629 739	3,8
14. 700 -< 750	2 073	4,2	1 501 877	3,5	2 073	4,2	1 496 636	3,5
15. 750 -< 800	1 936	4,0	1 499 462	3,5	1 936	4,0	1 491 055	3,5
16. 800 -< 850	1 641	3,4	1 353 202	3,2	1 641	3,4	1 342 970	3,2
17. 850 -< 900	1 420	2,9	1 242 551	2,9	1 419	2,9	1 236 507	2,9
18. 900 -< 950	1 376	2,8	1 272 425	3,0	1 376	2,8	1 272 175	3,0
19. 950 -< 1000	1 147	2,3	1 118 052	2,6	1 147	2,4	1 120 170	2,6
20. 1000 -< 1250	5 528	11,3	6 204 845	14,6	5 527	11,3	6 216 047	14,6
21. 1250 -< 1500	3 765	7,7	5 136 876	12,1	3 765	7,7	5 155 573	12,1
22. 1500 -< 2000	3 541	7,2	6 048 148	14,2	3 541	7,3	6 069 012	14,3
23. 2000 -< 3000	1 816	3,7	4 261 231	10,0	1 815	3,7	4 256 105	10,0
24. 3000 & +	498	1,0	2 326 298	5,5	498	1,0	2 309 068	5,4
T O T A L	48 899	100,0	42 591 528	100,0	48 783	100,0	42 452 160	100,0

DECLARATIONSREVENUS NUL : 167 (NON COMPRIS DANS LE TABLEAU)

Montant et répartition en pourcents des principales composantes
du revenu total net imposable (1000 BEF)

TABLEAU 1

Arrondissement d'Audenaerde

C L A S S E S	Revenus de propriétés foncières				Revenus de capitaux et de biens mobiliers				Revenus divers			
	Déclarations		Revenus		Déclarations		Revenus		Déclarations		Revenus	
	Nombre	%	Montant	%	Nombre	%	Montant	%	Nombre	%	Montant	%
1.	57	0,3	3 749	0,4	118	53,6	4 346	33,0	19	4,2	1 043	2,5
2.	40	0,2	2 454	0,3	15	6,8	1 181	9,0	22	4,8	1 986	4,7
3.	73	0,4	3 850	0,4	13	5,9	960	7,3	16	3,5	1 572	3,7
4.	153	0,9	7 656	0,8	13	5,9	1 192	9,0	24	5,3	3 320	7,9
5.	261	1,5	10 624	1,2	21	9,5	1 135	8,6	29	6,3	3 413	8,1
6.	343	1,9	17 808	1,9	13	5,9	1 652	12,5	25	5,5	2 237	5,3
7.	413	2,3	20 787	2,3	10	4,5	581	4,4	36	7,9	3 345	7,9
8.	483	2,7	26 115	2,9	8	3,6	1 312	9,9	36	7,9	3 240	7,7
9.	488	2,7	28 637	3,1	4	1,8	184	1,4	29	6,3	4 129	9,8
10.	489	2,7	33 145	3,6	2	0,9	59	0,4	17	3,7	2 456	5,8
11.	551	3,1	29 069	3,2	1	0,5	56	0,4	17	3,7	2 200	5,2
12.	570	3,2	25 701	2,8	1	0,5	1		17	3,7	753	1,8
13.	571	3,2	30 621	3,4	1	0,5	532	4,0	6	1,3	892	2,1
14.	566	3,2	24 923	2,7					3	0,7	66	0,2
15.	621	3,5	30 311	3,3					10	2,2	594	1,4
16.	558	3,1	28 999	3,2					5	1,1	426	1,0
17.	548	3,1	26 154	2,9					10	2,2	274	0,7
18.	587	3,3	24 222	2,7					3	0,7	218	0,5
19.	580	3,3	23 766	2,6					6	1,3	197	0,5
20.	3 157	17,8	134 912	14,8					31	6,8	2 060	4,9
21.	2 501	14,1	110 154	12,1					25	5,5	922	2,2
22.	2 486	14,0	128 275	14,0					36	7,9	2 704	6,4
23.	1 316	7,4	91 542	10,0					19	4,2	1 280	3,0
24.	372	2,1	50 196	5,5					16	3,5	2 756	6,5
	17 784	100,0	913 670	100,0	220	100,0	13 189	100,0	457	100,0	42 083	100,0

TABLEAU 1 : Montant et répartition en pourcents des principales composantes du revenu total net imposable (1000 BEF)

Arrondissement de Saint-Nicolas

CLASSES DU REVENU TOTAL NET IMPOSABLE	Revenu total net imposable				Revenus professionnels			
	Déclarations		Revenus		Déclarations		Revenus	
	Nombre	%	Montant	%	Nombre	%	Montant	%
1. < 100	2 497	2,6	124 843	0,1	2 460	2,6	123 201	0,1
2. 100 -< 150	1 210	1,3	15	0,2	1 185	1,3	145 763	0,2
3. 150 -< 200	1 443	1,5		0,3	1 404	1,5	243 741	0,3
4. 200 -< 250	1 786	1,9	400 046	0,5	1 749	1,9	390 199	0,5
5. 250 -< 300	2 201	2,3	605 531	0,7	2 174	2,3	589 913	0,7
6. 300 -< 350	2 469	2,6	804 613	0,9	2 455	2,6	783 669	0,9
7. 350 -< 400	3 462	3,7	1 300 732	1,5	3 452	3,7	1 269 934	1,5
8. 400 -< 450	5 251	5,5	2 231 899	2,6	5 244	5,5	2 197 999	2,6
9. 450 -< 500	5 069	5,4	2 405 520	2,8	5 063	5,4	2 371 588	2,8
10. 500 -< 550	5 070	5,4	2 661 667	3,1	5 062	5,4	2 621 571	3,1
11. 550 -< 600	5 157	5,4	2 961 827	3,5	5 154	5,5	2 933 945	3,5
12. 600 -< 650	4 981	5,3	3 111 731	3,7	4 975	5,3	3 091 765	3,7
13. 650 -< 700	4 533	4,8	3 059 038	3,6	4 531	4,8	3 036 593	3,6
14. 700 -< 750	4 334	4,6	3 141 572	3,7	4 333	4,6	3 126 982	3,7
15. 750 -< 800	3 936	4,2	3 050 448	3,6	3 935	4,2	3 032 376	3,6
16. 800 -< 850	3 566	3,8	2 940 545	3,5	3 565	3,8	2 923 934	3,5
17. 850 -< 900	2 856	3,0	2 497 789	2,9	2 855	3,0	2 484 682	2,9
18. 900 -< 950	2 605	2,7	2 408 260	2,8	2 605	2,8	2 392 454	2,8
19. 950 -< 1000	2 323	2,5	2 263 641	2,7	2 323	2,5	2 259 690	2,7
20. 1000 -< 1250	10 231	10,8	11 441 952	13,5	10 227	10,8	11 447 701	13,6
21. 1250 -< 1500	7 355	7,8	10 050 082	11,8	7 355	7,8	10 090 034	11,9
22. 1500 -< 2000	7 508	7,9	12 837 108	15,1	7 506	7,9	12 863 347	15,2
23. 2000 -< 3000	3 838	4,1	9 026 303	10,6	3 837	4,1	9 015 205	10,7
24. 3000 & +	1 056	1,1	5 101 154	6,0	1 055	1,1	5 023 069	5,9
TOTAL	94 737	100,0	84 835 570	100,0	94 504	100,0	84 459 356	100,0

DECLARATIONSREVENUS NUL : 307 (NON COMPRIS DANS LE TABLEAU)

Montant et répartition en pourcents des principales composantes
du revenu total net imposable (1000 BEF)

TABLEAU 1

Arrondissement de Saint-Nicolas

C L A S S E S	Revenus de propriétés foncières				Revenus de capitaux et de biens mobiliers				Revenus divers			
	Déclarations		Revenus		Déclarations		Revenus		Déclarations		Revenus	
	Nombre	%	Montant	%	Nombre	%	Montant	%	Nombre	%	Montant	%
1.	84	0,3	4 840	0,2	244	61,0	7 321	37,6	39	3,2	1 821	1,4
2.	93	0,3	5 359	0,3	22	5,5	998	5,1	58	4,7	4 733	3,7
3.	128	0,4	10 574	0,5	24	6,0	1 282	6,6	60	4,9	7 529	5,8
4.	247	0,7	15 927	0,8	17	4,3	1 836	9,4	77	6,3	10 669	8,3
5.	365	1,1	17 887	0,9	30	7,5	1 967	10,1	86	7,0	10 687	8,3
6.	512	1,5	29 230	1,4	27	6,8	2 538	13,0	67	5,5	6 544	5,1
7.	623	1,9	44 634	2,2	17	4,3	1 631	8,4	94	7,7	8 174	6,3
8.	766	2,3	53 264	2,6	8	2,0	744	3,8	104	8,5	7 593	5,9
9.	840	2,5	57 690	2,8	7	1,8	1 061	5,4	58	4,7	5 680	4,4
10.	964	2,9	72 650	3,5	2	0,5	81	0,4	47	3,8	5 775	4,5
11.	972	2,9	60 505	2,9	1	0,3	3		27	2,2	2 228	1,7
12.	1 108	3,3	59 551	2,9					29	2,4	4 068	3,2
13.	1 103	3,3	69 434	3,4	1	0,3	9		22	1,8	2 314	1,8
14.	1 174	3,5	64 855	3,2					23	1,9	1 859	1,4
15.	1 209	3,6	69 046	3,4					23	1,9	772	0,6
16.	1 296	3,9	74 776	3,6					29	2,4	2 560	2,0
17.	1 043	3,1	64 304	3,1					18	1,5	1 045	0,8
18.	1 102	3,3	66 475	3,2					23	1,9	1 456	1,1
19.	1 067	3,2	61 271	3,0					13	1,1	753	0,6
20.	5 428	16,3	294 364	14,3					56	4,6	5 109	4,0
21.	4 552	13,7	234 961	11,5					49	4,0	2 950	2,3
22.	5 148	15,4	316 075	15,4					101	8,3	6 037	4,7
23.	2 724	8,2	210 810	10,3					85	6,9	5 711	4,4
24.	773	2,3	93 326	4,5					36	2,9	22 756	17,7
	33 321	100,0	2 051 806	100,0	400	100,0	19 471	100,0	1 224	100,0	128 825	100,0

TABEAU 1 : Montant et répartition en pourcents des principales composantes du revenu total net imposable (1000 BEF)

Province de Brabant flamand

CLASSES DU REVENU TOTAL NET IMPOSABLE	Revenu total net imposable				Revenus professionnels			
	Déclarations		Revenus		Déclarations		Revenus	
	Nombre	%	Montant	%	Nombre	%	Montant	%
1. < 100	11 261	2,6	557 962	0,1	10 968	2,5	537 051	0,1
2. 100 -< 150	5 297	1,2	665 863	0,2	5 102	1,2	631 846	0,1
3. 150 -< 200	6 192	1,4	1 089 158	0,2	5 978	1,4	1 033 344	0,2
4. 200 -< 250	7 657	1,8	1 727 693	0,4	7 457	1,7	1 656 685	0,4
5. 250 -< 300	9 009	2,1	2 479 352	0,6	8 868	2,1	2 395 794	0,5
6. 300 -< 350	10 207	2,4	3 327 784	0,8	10 095	2,3	3 209 094	0,7
7. 350 -< 400	13 786	3,2	5 186 115	1,2	13 699	3,2	5 016 282	1,1
8. 400 -< 450	20 760	4,8	8 821 774	2,0	20 676	4,8	8 625 950	2,0
9. 450 -< 500	20 579	4,8	9 769 328	2,2	20 524	4,8	9 570 010	2,2
10. 500 -< 550	21 869	5,1	11 489 922	2,6	21 831	5,1	11 300 528	2,6
11. 550 -< 600	21 752	5,0	12 495 717	2,8	21 713	5,0	12 301 984	2,8
12. 600 -< 650	20 647	4,8	12 897 992	2,9	20 625	4,8	12 735 583	2,9
13. 650 -< 700	19 465	4,5	13 130 782	3,0	19 447	4,5	12 986 327	3,0
14. 700 -< 750	17 540	4,1	12 708 072	2,9	17 524	4,1	12 574 980	2,9
15. 750 -< 800	16 232	3,8	12 573 601	2,9	16 211	3,8	12 424 504	2,8
16. 800 -< 850	14 768	3,4	12 174 667	2,8	14 753	3,4	12 044 491	2,8
17. 850 -< 900	13 153	3,0	11 506 945	2,6	13 140	3,1	11 395 603	2,6
18. 900 -< 950	11 771	2,7	10 882 899	2,5	11 765	2,7	10 796 057	2,5
19. 950 -< 1000	10 847	2,5	10 571 594	2,4	10 834	2,5	10 493 467	2,4
20. 1000 -< 1250	45 096	10,4	50 438 740	11,5	45 058	10,5	50 129 007	11,5
21. 1250 -< 1500	33 587	7,8	45 961 365	10,4	33 569	7,8	45 872 887	10,5
22. 1500 -< 2000	41 774	9,7	71 799 216	16,3	41 748	9,7	71 784 043	16,4
23. 2000 -< 3000	28 299	6,5	67 044 234	15,2	28 286	6,6	66 884 834	15,3
24. 3000 & +	10 739	2,5	51 062 393	11,6	10 727	2,5	50 397 753	11,5
T O T A L	432 287	100,0	440 363 169	100,0	430 598	100,0	436 798 105	100,0

DECLARATIONSREVENUS NUL : 1 192 (NON COMPRIS DANS LE TABLEAU)

Montant et répartition en pourcents des principales composantes
du revenu total net imposable (1000 BEF)

TABLEAU 1

Province de Brabant flamand

C L A S S E S	Revenus de propriétés foncières				Revenus de capitaux et de biens mobiliers				Revenus divers			
	Déclarations		Revenus		Déclarations		Revenus		Déclarations		Revenus	
	Nombre	%	Montant	%	Nombre	%	Montant	%	Nombre	%	Montant	%
1.	580	0,3	42 320	0,3	823	49,6	26 078	25,0	337	4,4	17 281	1,8
2.	446	0,3	44 520	0,3	95	5,7	6 000	5,7	335	4,4	30 800	3,3
3.	628	0,4	52 769	0,4	151	9,1	15 652	15,0	357	4,7	46 134	4,9
4.	1 019	0,6	72 940	0,5	116	7,0	13 698	13,1	373	4,9	57 695	6,2
5.	1 733	1,0	112 503	0,8	111	6,7	10 310	9,9	349	4,6	49 014	5,2
6.	2 303	1,3	156 550	1,1	105	6,3	9 490	9,1	432	5,7	57 884	6,2
7.	3 034	1,8	231 804	1,6	92	5,5	7 367	7,0	474	6,2	57 258	6,1
8.	3 667	2,1	287 630	2,0	45	2,7	5 177	5,0	442	5,8	53 199	5,7
9.	3 858	2,2	313 192	2,2	49	3,0	3 677	3,5	304	4,0	42 637	4,6
10.	4 273	2,5	350 592	2,5	45	2,7	2 580	2,5	250	3,3	31 408	3,4
11.	4 644	2,7	376 070	2,6	8	0,5	1 947	1,9	196	2,6	30 388	3,3
12.	4 874	2,8	376 273	2,6	6	0,4	851	0,8	169	2,2	19 186	2,1
13.	5 120	3,0	370 427	2,6	4	0,2	322	0,3	150	2,0	20 884	2,2
14.	5 208	3,0	381 967	2,7	3	0,2	739	0,7	140	1,8	15 663	1,7
15.	5 265	3,1	404 462	2,8	2	0,1	296	0,3	120	1,6	13 942	1,5
16.	5 113	3,0	390 615	2,7					120	1,6	13 041	1,4
17.	4 970	2,9	376 027	2,6					129	1,7	9 972	1,1
18.	4 921	2,9	356 068	2,5					98	1,3	6 782	0,7
19.	4 814	2,8	356 448	2,5					111	1,5	10 114	1,1
20.	24 210	14,1	1 801 674	12,6	2	0,1	311	0,3	470	6,2	43 293	4,6
21.	21 506	12,5	1 585 415	11,1					355	4,7	26 305	2,8
22.	29 559	17,2	2 320 849	16,3					626	8,3	39 251	4,2
23.	21 437	12,5	2 146 085	15,1	2	0,1	4		746	9,8	53 745	5,8
24.	8 578	5,0	1 347 040	9,5					504	6,6	188 724	20,2
	171 760	100,0	14 254 240	100,0	1 659	100,0	104 498	100,0	7 587	100,0	934 599	100,0

TABLEAU 1 : Montant et répartition en pourcents des principales composantes du revenu total net imposable (1000 BEF)

Arrondissement de Hal-Vilvorde

CLASSES DU REVENU TOTAL NET IMPOSABLE	Revenu total net imposable				Revenus professionnels			
	Déclarations		Revenus		Déclarations		Revenus	
	Nombre	%	Montant	%	Nombre	%	Montant	%
1. < 100	6 199	2,6	308 078	0,1	6 031	2,6	295 485	0,1
2. 100 -< 150	2 926	1,2	367 566	0,1	2 813	1,2	347 639	0,1
3. 150 -< 200	3 329	1,4	585 991	0,2	3 199	1,4	551 840	0,2
4. 200 -< 250	4 163	1,8	938 944	0,4	4 047	1,7	896 771	0,4
5. 250 -< 300	4 658	2,0	1 283 125	0,5	4 590	1,9	1 237 394	0,5
6. 300 -< 350	5 416	2,3	1 764 152	0,7	5 349	2,3	1 689 951	0,7
7. 350 -< 400	7 353	3,1	2 768 713	1,1	7 301	3,1	2 663 669	1,1
8. 400 -< 450	11 220	4,7	4 768 159	1,9	11 165	4,7	4 642 010	1,9
9. 450 -< 500	11 242	4,7	5 334 968	2,2	11 201	4,7	5 204 874	2,1
10. 500 -< 550	11 622	4,9	6 105 742	2,5	11 597	4,9	5 978 562	2,4
11. 550 -< 600	11 818	5,0	6 789 801	2,7	11 794	5,0	6 667 934	2,7
12. 600 -< 650	11 259	4,7	7 036 609	2,8	11 243	4,8	6 923 448	2,8
13. 650 -< 700	10 452	4,4	7 050 647	2,8	10 442	4,4	6 947 745	2,8
14. 700 -< 750	9 388	4,0	6 802 714	2,7	9 379	4,0	6 705 142	2,7
15. 750 -< 800	8 747	3,7	6 775 334	2,7	8 730	3,7	6 681 109	2,7
16. 800 -< 850	8 032	3,4	6 621 965	2,7	8 021	3,4	6 527 777	2,7
17. 850 -< 900	6 979	2,9	6 105 394	2,5	6 970	3,0	6 024 921	2,5
18. 900 -< 950	6 195	2,6	5 727 916	2,3	6 190	2,6	5 660 781	2,3
19. 950 -< 1000	5 821	2,5	5 673 961	2,3	5 812	2,5	5 611 105	2,3
20. 1000 -< 1250	24 439	10,3	27 361 761	11,0	24 413	10,3	27 102 814	11,0
21. 1250 -< 1500	18 654	7,9	25 537 611	10,3	18 641	7,9	25 401 547	10,3
22. 1500 -< 2000	23 981	10,1	41 259 702	16,6	23 964	10,1	41 175 594	16,8
23. 2000 -< 3000	16 716	7,0	39 682 145	16,0	16 707	7,1	39 524 351	16,1
24. 3000 & +	6 529	2,8	31 439 155	12,7	6 522	2,8	31 032 896	12,6
TOTAL	237 138	100,0	248 090 153	100,0	236 121	100,0	245 495 361	100,0

DECLARATIONSREVENUS NUL : 709 (NON COMPRIS DANS LE TABLEAU)

Montant et répartition en pourcents des principales composantes
du revenu total net imposable (1000 BEF)

TABLEAU 1

Arrondissement de Hal-Vilvorde

C L A S S E S	Revenus de propriétés foncières				Revenus de capitaux et de biens mobiliers				Revenus divers			
	Déclarations		Revenus		Déclarations		Revenus		Déclarations		Revenus	
	Nombre	%	Montant	%	Nombre	%	Montant	%	Nombre	%	Montant	%
1.	356	0,4	26 406	0,3	436	49,0	13 618	22,6	175	4,3	8 511	1,7
2.	264	0,3	28 050	0,3	53	6,0	3 516	5,8	189	4,7	17 197	3,4
3.	371	0,4	33 546	0,4	79	8,9	8 679	14,4	207	5,1	26 774	5,3
4.	573	0,6	45 894	0,5	56	6,3	7 126	11,8	202	5,0	32 339	6,4
5.	976	1,0	69 350	0,8	58	6,5	5 748	9,6	170	4,2	24 326	4,8
6.	1 321	1,4	97 603	1,1	60	6,7	6 002	10,0	221	5,4	31 420	6,2
7.	1 738	1,8	147 579	1,7	52	5,8	4 630	7,7	273	6,7	33 409	6,6
8.	2 089	2,2	177 456	2,0	26	2,9	2 335	3,9	256	6,3	31 850	6,3
9.	2 236	2,3	201 372	2,3	34	3,8	3 286	5,5	172	4,2	27 127	5,3
10.	2 385	2,5	220 619	2,5	22	2,5	1 580	2,6	136	3,3	18 461	3,6
11.	2 623	2,7	231 713	2,6	3	0,3	1 718	2,9	101	2,5	14 957	2,9
12.	2 712	2,8	234 115	2,7	3	0,3	742	1,2	100	2,5	12 284	2,4
13.	2 769	2,9	231 394	2,6	2	0,2	227	0,4	78	1,9	12 081	2,4
14.	2 808	2,9	235 416	2,7	2	0,2	689	1,1	81	2,0	9 173	1,8
15.	2 856	3,0	238 113	2,7	1	0,1	273	0,5	59	1,5	8 806	1,7
16.	2 744	2,9	236 894	2,7					75	1,8	8 623	1,7
17.	2 616	2,7	227 525	2,6					70	1,7	5 574	1,1
18.	2 609	2,7	213 740	2,4					58	1,4	5 149	1,0
19.	2 536	2,6	212 770	2,4					56	1,4	7 548	1,5
20.	12 885	13,4	1 087 686	12,4					269	6,6	24 884	4,9
21.	11 694	12,2	964 561	11,0					181	4,5	15 774	3,1
22.	16 830	17,5	1 423 705	16,2					328	8,1	21 613	4,2
23.	12 687	13,2	1 355 211	15,4	2	0,2	4		362	8,9	28 760	5,6
24.	5 227	5,5	865 005	9,8					245	6,0	82 594	16,2
	95 905	100,0	8 805 724	100,0	889	100,0	60 171	100,0	4 064	100,0	509 235	100,0

TABLEAU 1 : Montant et répartition en pourcents des principales composantes du revenu total net imposable (1000 BEF)

Arrondissement de Louvain

CLASSES DU REVENU TOTAL NET IMPOSABLE	Revenu total net imposable				Revenus professionnels			
	Déclarations		Revenus		Déclarations		Revenus	
	Nombre	%	Montant	%	Nombre	%	Montant	%
1. < 100	5 062	2,6	249 884	0,1	4 937	2,5	241 566	0,1
2. 100 -< 150	2 371	1,2	298 298	0,2	2 289	1,2	284 206	0,1
3. 150 -< 200	2 863	1,5	503 167	0,3	2 779	1,4	481 504	0,3
4. 200 -< 250	3 494	1,8	788 749	0,4	3 410	1,8	759 914	0,4
5. 250 -< 300	4 351	2,2	1 196 227	0,6	4 278	2,2	1 158 400	0,6
6. 300 -< 350	4 791	2,5	1 563 632	0,8	4 746	2,4	1 519 143	0,8
7. 350 -< 400	6 433	3,3	2 417 402	1,3	6 398	3,3	2 352 612	1,2
8. 400 -< 450	9 540	4,9	4 053 615	2,1	9 511	4,9	3 983 940	2,1
9. 450 -< 500	9 337	4,8	4 434 360	2,3	9 323	4,8	4 365 137	2,3
10. 500 -< 550	10 247	5,3	5 384 180	2,8	10 234	5,3	5 321 966	2,8
11. 550 -< 600	9 934	5,1	5 705 915	3,0	9 919	5,1	5 634 050	2,9
12. 600 -< 650	9 388	4,8	5 861 383	3,0	9 382	4,8	5 812 135	3,0
13. 650 -< 700	9 013	4,6	6 080 135	3,2	9 005	4,6	6 038 582	3,2
14. 700 -< 750	8 152	4,2	5 905 358	3,1	8 145	4,2	5 869 838	3,1
15. 750 -< 800	7 485	3,8	5 798 267	3,0	7 481	3,8	5 743 396	3,0
16. 800 -< 850	6 736	3,5	5 552 702	2,9	6 732	3,5	5 516 714	2,9
17. 850 -< 900	6 174	3,2	5 401 551	2,8	6 170	3,2	5 370 682	2,8
18. 900 -< 950	5 576	2,9	5 154 984	2,7	5 575	2,9	5 135 276	2,7
19. 950 -< 1000	5 026	2,6	4 897 633	2,5	5 022	2,6	4 882 362	2,6
20. 1000 -< 1250	20 657	10,6	23 076 979	12,0	20 645	10,6	23 026 193	12,0
21. 1250 -< 1500	14 933	7,7	20 423 754	10,6	14 928	7,7	20 471 340	10,7
22. 1500 -< 2000	17 793	9,1	30 539 515	15,9	17 784	9,1	30 608 449	16,0
23. 2000 -< 3000	11 583	5,9	27 362 089	14,2	11 579	6,0	27 360 483	14,3
24. 3000 & +	4 210	2,2	19 623 238	10,2	4 205	2,2	19 364 857	10,1
T O T A L	195 149	100,0	192 273 016	100,0	194 477	100,0	191 302 744	100,0

DECLARATIONSREVENUS NUL : 483 (NON COMPRIS DANS LE TABLEAU)

Montant et répartition en pourcents des principales composantes
du revenu total net imposable (1000 BEF)

TABLEAU 1

Arrondissement de Louvain

C L A S S E S	Revenus de propriétés foncières				Revenus de capitaux et de biens mobiliers				Revenus divers			
	Déclarations		Revenus		Déclarations		Revenus		Déclarations		Revenus	
	Nombre	%	Montant	%	Nombre	%	Montant	%	Nombre	%	Montant	%
1.	224	0,3	15 914	0,3	387	50,3	12 461	28,1	162	4,6	8 769	2,1
2.	182	0,2	16 470	0,3	42	5,5	2 484	5,6	146	4,1	13 603	3,2
3.	257	0,3	19 223	0,4	72	9,4	6 973	15,7	150	4,3	19 360	4,6
4.	446	0,6	27 046	0,5	60	7,8	6 573	14,8	171	4,9	25 357	6,0
5.	757	1,0	43 153	0,8	53	6,9	4 561	10,3	179	5,1	24 687	5,8
6.	982	1,3	58 947	1,1	45	5,8	3 488	7,9	211	6,0	26 464	6,2
7.	1 296	1,7	84 224	1,5	40	5,2	2 737	6,2	201	5,7	23 849	5,6
8.	1 578	2,1	110 173	2,0	19	2,5	2 842	6,4	186	5,3	21 349	5,0
9.	1 622	2,1	111 821	2,1	15	1,9	391	0,9	132	3,7	15 510	3,6
10.	1 888	2,5	129 973	2,4	23	3,0	1 000	2,3	114	3,2	12 947	3,0
11.	2 021	2,7	144 356	2,6	5	0,6	229	0,5	95	2,7	15 431	3,6
12.	2 162	2,9	142 158	2,6	3	0,4	109	0,2	69	2,0	6 902	1,6
13.	2 351	3,1	139 033	2,6	2	0,3	96	0,2	72	2,0	8 804	2,1
14.	2 400	3,2	146 551	2,7	1	0,1	50	0,1	59	1,7	6 490	1,5
15.	2 409	3,2	166 349	3,1	1	0,1	23	0,1	61	1,7	5 135	1,2
16.	2 369	3,1	153 721	2,8					45	1,3	4 418	1,0
17.	2 354	3,1	148 502	2,7					59	1,7	4 397	1,0
18.	2 312	3,0	142 328	2,6					40	1,1	1 634	0,4
19.	2 278	3,0	143 678	2,6					55	1,6	2 566	0,6
20.	11 325	14,9	713 988	13,1	2	0,3	311	0,7	201	5,7	18 408	4,3
21.	9 812	12,9	620 854	11,4					174	4,9	10 531	2,5
22.	12 729	16,8	897 144	16,5					298	8,5	17 637	4,1
23.	8 750	11,5	790 873	14,5					384	10,9	24 984	5,9
24.	3 351	4,4	482 035	8,8					259	7,4	106 131	25,0
	75 855	100,0	5 448 516	100,0	770	100,0	44 326	100,0	3 523	100,0	425 364	100,0

TABEAU 1 : Montant et répartition en pourcents des principales composantes du revenu total net imposable (1000 BEF)

Province de Flandre occidentale

CLASSES DU REVENU TOTAL NET IMPOSABLE	Revenu total net imposable				Revenus professionnels			
	Déclarations		Revenus		Déclarations		Revenus	
	Nombre	%	Montant	%	Nombre	%	Montant	%
1. < 100	14 700	3,1	724 884	0,2	14 367	3,0	711 282	0,2
2. 100 -< 150	6 715	1,4	844 895	0,2	6 560	1,4	819 693	0,2
3. 150 -< 200	8 114	1,7	1 427 432	0,3	7 980	1,7	1 389 379	0,3
4. 200 -< 250	10 186	2,1	2 305 610	0,6	10 002	2,1	2 234 132	0,6
5. 250 -< 300	12 842	2,7	3 538 094	0,9	12 733	2,7	3 427 829	0,8
6. 300 -< 350	15 386	3,2	5 018 752	1,2	15 293	3,2	4 846 454	1,2
7. 350 -< 400	20 622	4,3	7 745 465	1,9	20 554	4,3	7 533 720	1,9
8. 400 -< 450	28 034	5,8	11 908 204	2,9	27 978	5,9	11 660 604	2,9
9. 450 -< 500	26 798	5,6	12 727 223	3,1	26 757	5,6	12 503 054	3,1
10. 500 -< 550	26 208	5,5	13 757 907	3,4	26 166	5,5	13 561 405	3,4
11. 550 -< 600	25 526	5,3	14 663 857	3,6	25 501	5,3	14 495 600	3,6
12. 600 -< 650	24 319	5,1	15 197 325	3,7	24 286	5,1	15 048 786	3,7
13. 650 -< 700	23 793	5,0	16 058 773	3,9	23 778	5,0	15 938 748	3,9
14. 700 -< 750	21 642	4,5	15 683 814	3,8	21 625	4,5	15 572 110	3,9
15. 750 -< 800	19 434	4,1	15 052 347	3,7	19 420	4,1	14 936 818	3,7
16. 800 -< 850	16 535	3,4	13 629 859	3,3	16 525	3,5	13 541 074	3,3
17. 850 -< 900	14 488	3,0	12 670 906	3,1	14 481	3,0	12 597 048	3,1
18. 900 -< 950	12 914	2,7	11 941 829	2,9	12 904	2,7	11 877 654	2,9
19. 950 -< 1000	12 041	2,5	11 733 504	2,9	12 027	2,5	11 672 256	2,9
20. 1000 -< 1250	52 299	10,9	58 603 082	14,4	52 271	10,9	58 579 744	14,5
21. 1250 -< 1500	35 390	7,4	48 247 516	11,8	35 366	7,4	48 288 444	11,9
22. 1500 -< 2000	31 556	6,6	53 787 557	13,2	31 546	6,6	53 618 997	13,3
23. 2000 -< 3000	15 100	3,1	35 400 122	8,7	15 084	3,2	34 943 732	8,6
24. 3000 & +	5 016	1,0	25 309 941	6,2	5 006	1,0	24 550 493	6,1
T O T A L	479 658	100,0	407 978 899	100,0	478 210	100,0	404 349 056	100,0

DECLARATIONSREVENUS NUL : 2 369 (NON COMPRIS DANS LE TABLEAU)

Montant et répartition en pourcents des principales composantes
du revenu total net imposable (1000 BEF)

TABLEAU 1

Province de Flandre occidentale

C L A S S E S	Revenus de propriétés foncières				Revenus de capitaux et de biens mobiliers				Revenus divers			
	Déclarations		Revenus		Déclarations		Revenus		Déclarations		Revenus	
	Nombre	%	Montant	%	Nombre	%	Montant	%	Nombre	%	Montant	%
1.	805	0,5	42 407	0,4	1 297	46,3	40 447	27,4	222	4,0	11 466	1,7
2.	596	0,3	38 112	0,3	133	4,8	8 392	5,7	217	3,9	18 653	2,8
3.	870	0,5	54 566	0,5	165	5,9	11 607	7,9	230	4,1	27 578	4,1
4.	1 571	0,9	85 308	0,7	172	6,1	13 263	9,0	307	5,5	43 215	6,4
5.	2 949	1,7	145 036	1,2	271	9,7	15 334	10,4	309	5,5	39 332	5,8
6.	3 777	2,2	226 347	1,9	272	9,7	19 983	13,6	391	7,0	43 553	6,5
7.	4 410	2,5	288 803	2,5	200	7,1	13 887	9,4	421	7,5	44 326	6,6
8.	4 924	2,8	355 951	3,1	126	4,5	9 492	6,4	418	7,4	42 122	6,3
9.	4 850	2,8	347 055	3,0	79	2,8	5 906	4,0	302	5,4	36 919	5,5
10.	4 948	2,8	353 275	3,0	50	1,8	4 527	3,1	190	3,4	20 657	3,1
11.	5 270	3,0	366 536	3,1	16	0,6	1 902	1,3	175	3,1	20 123	3,0
12.	5 668	3,2	371 929	3,2	5	0,2	584	0,4	155	2,8	16 215	2,4
13.	6 227	3,6	372 282	3,2	3	0,1	597	0,4	121	2,2	12 492	1,9
14.	6 504	3,7	372 409	3,2	2	0,1	148	0,1	98	1,7	12 449	1,8
15.	6 495	3,7	378 277	3,2	2	0,1	711	0,5	95	1,7	10 458	1,6
16.	6 083	3,5	351 347	3,0					78	1,4	6 466	1,0
17.	5 975	3,4	349 358	3,0	1		3		71	1,3	4 640	0,7
18.	5 876	3,4	345 876	3,0	2	0,1	387	0,3	91	1,6	4 932	0,7
19.	6 030	3,5	351 065	3,0	1		16		92	1,6	8 601	1,3
20.	30 345	17,4	1 613 746	13,8	1		206	0,1	360	6,4	24 953	3,7
21.	23 442	13,4	1 277 644	10,9	1		3		280	5,0	20 861	3,1
22.	22 312	12,8	1 557 685	13,3	1				421	7,5	31 154	4,6
23.	11 037	6,3	1 214 865	10,4					380	6,8	38 188	5,7
24.	3 689	2,1	808 253	6,9					189	3,4	134 322	19,9
	174 653	100,0	11 668 131	100,0	2 800	100,0	147 394	100,0	5 613	100,0	673 674	100,0

TABLEAU 1 : Montant et répartition en pourcents des principales composantes du revenu total net imposable (1000 BEF)

Arrondissement de Bruges

CLASSES DU REVENU TOTAL NET IMPOSABLE	Revenu total net imposable				Revenus professionnels			
	Déclarations		Revenus		Déclarations		Revenus	
	Nombre	%	Montant	%	Nombre	%	Montant	%
1. < 100	3 938	3,3	189 421	0,2	3 852	3,3	186 144	0,2
2. 100 -< 150	1 627	1,4	204 830	0,2	1 584	1,3	198 726	0,2
3. 150 -< 200	2 072	1,7	364 784	0,4	2 032	1,7	353 523	0,3
4. 200 -< 250	2 709	2,3	615 020	0,6	2 641	2,2	592 008	0,6
5. 250 -< 300	3 178	2,7	876 729	0,8	3 146	2,7	855 600	0,8
6. 300 -< 350	3 903	3,3	1 272 453	1,2	3 872	3,3	1 230 148	1,2
7. 350 -< 400	5 239	4,4	1 964 957	1,9	5 218	4,4	1 910 174	1,9
8. 400 -< 450	6 874	5,8	2 919 853	2,8	6 853	5,8	2 856 933	2,8
9. 450 -< 500	6 507	5,5	3 088 058	3,0	6 495	5,5	3 026 134	3,0
10. 500 -< 550	6 311	5,3	3 313 401	3,2	6 296	5,3	3 251 697	3,2
11. 550 -< 600	5 999	5,1	3 444 156	3,3	5 991	5,1	3 388 198	3,3
12. 600 -< 650	5 655	4,8	3 534 288	3,4	5 639	4,8	3 472 372	3,4
13. 650 -< 700	5 346	4,5	3 606 968	3,5	5 341	4,5	3 560 394	3,5
14. 700 -< 750	4 984	4,2	3 612 774	3,5	4 975	4,2	3 570 096	3,5
15. 750 -< 800	4 630	3,9	3 584 920	3,4	4 622	3,9	3 543 994	3,5
16. 800 -< 850	4 076	3,4	3 359 574	3,2	4 073	3,4	3 322 022	3,2
17. 850 -< 900	3 616	3,0	3 162 456	3,0	3 611	3,1	3 129 283	3,1
18. 900 -< 950	3 109	2,6	2 875 213	2,8	3 107	2,6	2 846 045	2,8
19. 950 -< 1000	2 953	2,5	2 877 241	2,8	2 946	2,5	2 836 564	2,8
20. 1000 -< 1250	12 395	10,5	13 857 283	13,3	12 381	10,5	13 773 691	13,4
21. 1250 -< 1500	8 596	7,2	11 747 536	11,3	8 586	7,3	11 697 240	11,4
22. 1500 -< 2000	8 847	7,5	15 116 116	14,5	8 843	7,5	15 001 832	14,6
23. 2000 -< 3000	4 530	3,8	10 645 453	10,2	4 523	3,8	10 441 857	10,2
24. 3000 & +	1 518	1,3	7 818 126	7,5	1 512	1,3	7 509 456	7,3
TOTAL	118 612	100,0	104 051 611	100,0	118 139	100,0	102 554 131	100,0

DECLARATIONSREVENUS NUL : 673 (NON COMPRIS DANS LE TABLEAU)

Montant et répartition en pourcents des principales composantes
du revenu total net imposable (1000 BEF)

TABLEAU 1

Arrondissement de Bruges

C L A S S E S	Revenus de propriétés foncières				Revenus de capitaux et de biens mobiliers				Revenus divers			
	Déclarations		Revenus		Déclarations		Revenus		Déclarations		Revenus	
	Nombre	%	Montant	%	Nombre	%	Montant	%	Nombre	%	Montant	%
1.	224	0,5	13 225	0,4	322	43,8	9 904	23,0	69	3,8	3 410	1,5
2.	154	0,4	11 199	0,3	39	5,3	3 329	7,7	59	3,2	5 524	2,4
3.	242	0,6	16 152	0,4	55	7,5	3 757	8,7	70	3,8	8 499	3,7
4.	358	0,8	27 509	0,8	47	6,4	3 983	9,2	105	5,8	14 974	6,5
5.	571	1,3	28 709	0,8	87	11,8	5 183	12,0	89	4,9	11 621	5,1
6.	825	1,9	52 901	1,5	62	8,4	5 735	13,3	115	6,3	13 196	5,8
7.	1 038	2,4	78 990	2,2	47	6,4	2 978	6,9	145	8,0	14 908	6,5
8.	1 191	2,8	93 356	2,6	34	4,6	2 778	6,4	135	7,4	13 005	5,7
9.	1 182	2,8	93 544	2,6	23	3,1	1 867	4,3	104	5,7	12 132	5,3
10.	1 201	2,8	100 375	2,8	12	1,6	1 703	3,9	57	3,1	6 186	2,7
11.	1 262	3,0	101 880	2,8	5	0,7	1 365	3,2	52	2,9	7 463	3,3
12.	1 365	3,2	114 704	3,2	1	0,1	17		50	2,7	6 294	2,8
13.	1 402	3,3	106 546	2,9	1	0,1	550	1,3	37	2,0	5 710	2,5
14.	1 453	3,4	104 462	2,9					33	1,8	5 841	2,6
15.	1 534	3,6	105 771	2,9					33	1,8	4 820	2,1
16.	1 460	3,4	103 897	2,9					25	1,4	2 358	1,0
17.	1 419	3,3	107 384	3,0					21	1,2	2 077	0,9
18.	1 322	3,1	99 332	2,7					35	1,9	2 589	1,1
19.	1 414	3,3	115 368	3,2					36	2,0	3 708	1,6
20.	6 776	15,9	468 232	12,9					121	6,6	10 174	4,4
21.	5 510	12,9	391 335	10,8	1	0,1	3		92	5,1	6 581	2,9
22.	6 211	14,6	507 475	14,0					135	7,4	11 354	5,0
23.	3 340	7,8	459 143	12,7					142	7,8	18 299	8,0
24.	1 105	2,6	318 838	8,8					61	3,3	37 983	16,6
	42 559	100,0	3 620 331	100,0	736	100,0	43 152	100,0	1 821	100,0	228 710	100,0

TABEAU 1 : Montant et répartition en pourcents des principales composantes du revenu total net imposable (1000 BEF)

Arrondissement de Dixmude

CLASSES DU REVENU TOTAL NET IMPOSABLE	Revenu total net imposable				Revenus professionnels			
	Déclarations		Revenus		Déclarations		Revenus	
	Nombre	%	Montant	%	Nombre	%	Montant	%
1. < 100	551	2,9	28 001	0,2	534	2,8	27 648	0,2
2. 100 -< 150	279	1,5	34 919	0,2	274	1,4	33 551	0,2
3. 150 -< 200	366	1,9	64 674	0,4	359	1,9	62 756	0,4
4. 200 -< 250	425	2,2	96 109	0,7	419	2,2	92 684	0,6
5. 250 -< 300	626	3,3	172 431	1,2	624	3,3	165 990	1,1
6. 300 -< 350	673	3,5	220 114	1,5	672	3,5	213 152	1,5
7. 350 -< 400	985	5,2	369 333	2,5	981	5,2	357 645	2,5
8. 400 -< 450	1 217	6,4	516 102	3,5	1 216	6,4	503 962	3,5
9. 450 -< 500	1 157	6,1	549 912	3,8	1 157	6,1	545 022	3,7
10. 500 -< 550	1 204	6,3	631 175	4,3	1 202	6,3	623 357	4,3
11. 550 -< 600	1 100	5,8	631 932	4,3	1 099	5,8	627 609	4,3
12. 600 -< 650	1 015	5,3	634 336	4,3	1 015	5,3	632 253	4,3
13. 650 -< 700	974	5,1	656 835	4,5	973	5,1	655 075	4,5
14. 700 -< 750	963	5,0	697 971	4,8	963	5,1	695 804	4,8
15. 750 -< 800	851	4,5	659 373	4,5	851	4,5	658 044	4,5
16. 800 -< 850	619	3,2	510 098	3,5	619	3,3	510 682	3,5
17. 850 -< 900	526	2,8	459 664	3,1	526	2,8	461 039	3,2
18. 900 -< 950	480	2,5	443 994	3,0	480	2,5	445 442	3,1
19. 950 -< 1000	473	2,5	460 947	3,2	473	2,5	460 264	3,2
20. 1000 -< 1250	2 040	10,7	2 282 731	15,6	2 040	10,7	2 293 342	15,8
21. 1250 -< 1500	1 148	6,0	1 557 054	10,7	1 148	6,0	1 561 860	10,7
22. 1500 -< 2000	915	4,8	1 547 199	10,6	915	4,8	1 551 383	10,7
23. 2000 -< 3000	382	2,0	888 217	6,1	382	2,0	877 966	6,0
24. 3000 & +	108	0,6	503 540	3,4	108	0,6	498 583	3,4
T O T A L	19 077	100,0	14 616 657	100,0	19 030	100,0	14 555 115	100,0

DECLARATIONSREVENUS NUL : 112 (NON COMPRIS DANS LE TABLEAU)

Montant et répartition en pourcents des principales composantes
du revenu total net imposable (1000 BEF)

TABLEAU 1

Arrondissement de Dixmude

C L A S S E S	Revenus de propriétés foncières				Revenus de capitaux et de biens mobiliers				Revenus divers			
	Déclarations		Revenus		Déclarations		Revenus		Déclarations		Revenus	
	Nombre	%	Montant	%	Nombre	%	Montant	%	Nombre	%	Montant	%
1.	38	0,5	1 370	0,4	50	45,5	1 387	31,7	5	3,9	147	1,2
2.	30	0,4	1 319	0,4	3	2,7	236	5,4	8	6,2	615	5,0
3.	39	0,5	1 535	0,4	5	4,5	314	7,2	9	7,0	1 605	13,0
4.	90	1,2	3 659	1,1	7	6,4	160	3,7	7	5,4	1 127	9,1
5.	216	3,0	8 007	2,3	14	12,7	518	11,9	9	7,0	738	6,0
6.	216	3,0	9 241	2,7	10	9,1	599	13,7	8	6,2	578	4,7
7.	258	3,6	14 267	4,2	11	10,0	475	10,9	13	10,1	1 847	14,9
8.	262	3,6	16 252	4,7	7	6,4	563	12,9	12	9,3	1 277	10,3
9.	233	3,2	11 620	3,4	1	0,9	4	0,1	5	3,9	609	4,9
10.	240	3,3	14 838	4,3	1	0,9	29	0,7	4	3,1	260	2,1
11.	246	3,4	12 287	3,6	1	0,9	85	1,9	5	3,9	759	6,1
12.	268	3,7	11 768	3,4					2	1,6	251	2,0
13.	298	4,1	13 070	3,8					1	0,8	48	0,4
14.	323	4,5	13 671	4,0					3	2,3	102	0,8
15.	349	4,8	14 677	4,3					1	0,8	5	
16.	274	3,8	9 551	2,8								
17.	247	3,4	8 679	2,5					3	2,3	201	1,6
18.	243	3,4	9 185	2,7								
19.	277	3,8	13 054	3,8					1	0,8	6	
20.	1 283	17,7	50 131	14,6					8	6,2	545	4,4
21.	791	10,9	31 975	9,3					8	6,2	619	5,0
22.	668	9,2	34 912	10,2					7	5,4	482	3,9
23.	290	4,0	26 087	7,6					7	5,4	490	4,0
24.	74	1,0	11 633	3,4					3	2,3	73	0,6
	7 253	100,0	342 788	100,0	110	100,0	4 370	100,0	129	100,0	12 384	100,0

TABLEAU 1 : Montant et répartition en pourcents des principales composantes du revenu total net imposable (1000 BEF)

Arrondissement d'Ypres

CLASSES DU REVENU TOTAL NET IMPOSABLE	Revenu total net imposable				Revenus professionnels			
	Déclarations		Revenus		Déclarations		Revenus	
	Nombre	%	Montant	%	Nombre	%	Montant	%
1. < 100	1 320	3,1	65 943	0,2	1 279	3,0	63 857	0,2
2. 100 -< 150	663	1,5	82 634	0,2	651	1,5	80 057	0,2
3. 150 -< 200	835	2,0	146 503	0,4	822	1,9	142 762	0,4
4. 200 -< 250	962	2,2	217 591	0,6	956	2,2	211 922	0,6
5. 250 -< 300	1 289	3,0	355 920	1,1	1 285	3,0	339 513	1,0
6. 300 -< 350	1 528	3,6	497 958	1,5	1 523	3,6	476 314	1,4
7. 350 -< 400	1 864	4,4	700 027	2,1	1 864	4,4	678 721	2,0
8. 400 -< 450	2 694	6,3	1 143 769	3,4	2 691	6,3	1 119 849	3,3
9. 450 -< 500	2 584	6,0	1 227 576	3,6	2 584	6,0	1 211 660	3,6
10. 500 -< 550	2 465	5,8	1 295 289	3,8	2 464	5,8	1 286 908	3,8
11. 550 -< 600	2 468	5,8	1 418 836	4,2	2 467	5,8	1 409 376	4,2
12. 600 -< 650	2 177	5,1	1 360 344	4,0	2 176	5,1	1 354 234	4,0
13. 650 -< 700	2 280	5,3	1 539 529	4,6	2 279	5,3	1 536 261	4,6
14. 700 -< 750	2 001	4,7	1 450 254	4,3	2 000	4,7	1 444 537	4,3
15. 750 -< 800	1 769	4,1	1 370 308	4,1	1 767	4,1	1 365 384	4,1
16. 800 -< 850	1 491	3,5	1 229 751	3,6	1 490	3,5	1 226 775	3,6
17. 850 -< 900	1 292	3,0	1 129 741	3,3	1 292	3,0	1 125 790	3,3
18. 900 -< 950	1 124	2,6	1 039 351	3,1	1 124	2,6	1 038 651	3,1
19. 950 -< 1000	1 039	2,4	1 012 750	3,0	1 039	2,4	1 017 977	3,0
20. 1000 -< 1250	4 513	10,5	5 058 549	15,0	4 513	10,6	5 090 348	15,1
21. 1250 -< 1500	2 985	7,0	4 063 923	12,0	2 985	7,0	4 085 260	12,1
22. 1500 -< 2000	2 199	5,1	3 736 394	11,1	2 199	5,1	3 739 827	11,1
23. 2000 -< 3000	972	2,3	2 273 259	6,7	972	2,3	2 265 602	6,7
24. 3000 & +	304	0,7	1 392 672	4,1	304	0,7	1 375 044	4,1
T O T A L	42 818	100,0	33 808 871	100,0	42 726	100,0	33 686 630	100,0

DECLARATIONSREVENUS NUL : 183 (NON COMPRIS DANS LE TABLEAU)

Montant et répartition en pourcents des principales composantes
du revenu total net imposable (1000 BEF)

TABLEAU 1

Arrondissement d'Ypres

C L A S S E S	Revenus de propriétés foncières				Revenus de capitaux et de biens mobiliers				Revenus divers			
	Déclarations		Revenus		Déclarations		Revenus		Déclarations		Revenus	
	Nombre	%	Montant	%	Nombre	%	Montant	%	Nombre	%	Montant	%
1.	83	0,5	2 824	0,4	86	37,2	2 625	24,3	23	6,4	1 299	4,1
2.	78	0,5	2 933	0,4	11	4,8	542	5,0	22	6,1	1 751	5,5
3.	111	0,7	5 260	0,7	16	6,9	970	9,0	14	3,9	1 465	4,6
4.	219	1,4	7 612	1,1	14	6,1	911	8,4	24	6,6	1 482	4,7
5.	459	2,9	18 909	2,6	38	16,5	1 300	12,1	22	6,1	2 458	7,7
6.	506	3,2	24 282	3,4	28	12,1	1 572	14,6	24	6,6	2 380	7,5
7.	546	3,5	28 332	3,9	18	7,8	1 033	9,6	25	6,9	1 690	5,3
8.	507	3,2	32 906	4,6	10	4,3	995	9,2	32	8,9	2 159	6,8
9.	440	2,8	23 806	3,3	8	3,5	487	4,5	23	6,4	2 565	8,1
10.	459	2,9	22 834	3,2	1	0,4	345	3,2	13	3,6	971	3,0
11.	493	3,1	24 599	3,4					9	2,5	1 011	3,2
12.	478	3,0	22 160	3,1					7	1,9	690	2,2
13.	599	3,8	24 380	3,4					6	1,7	574	1,8
14.	670	4,2	27 555	3,8					5	1,4	145	0,5
15.	621	3,9	28 134	3,9					5	1,4	146	0,5
16.	553	3,5	22 780	3,2					5	1,4	186	0,6
17.	576	3,6	24 820	3,4	1	0,4	3		8	2,2	365	1,1
18.	539	3,4	22 191	3,1					1	0,3	24	0,1
19.	578	3,7	18 741	2,6					8	2,2	533	1,7
20.	2 730	17,3	96 954	13,5					20	5,5	583	1,8
21.	2 044	12,9	77 860	10,8					16	4,4	1 386	4,4
22.	1 581	10,0	83 558	11,6					21	5,8	1 131	3,6
23.	703	4,4	46 777	6,5					16	4,4	701	2,2
24.	236	1,5	30 487	4,2					12	3,3	6 163	19,3
	15 809	100,0	720 696	100,0	231	100,0	10 782	100,0	361	100,0	31 859	100,0

TABLEAU 1 : Montant et répartition en pourcents des principales composantes du revenu total net imposable (1000 BEF)

Arrondissement de Courtrai

CLASSES DU REVENU TOTAL NET IMPOSABLE	Revenu total net imposable				Revenus professionnels			
	Déclarations		Revenus		Déclarations		Revenus	
	Nombre	%	Montant	%	Nombre	%	Montant	%
1. < 100	3 878	3,2	183 776	0,2	3 805	3,2	181 344	0,2
2. 100 -< 150	1 604	1,3	201 883	0,2	1 575	1,3	197 311	0,2
3. 150 -< 200	1 806	1,5	317 256	0,3	1 773	1,5	308 083	0,3
4. 200 -< 250	2 261	1,9	511 049	0,5	2 223	1,9	498 544	0,5
5. 250 -< 300	2 800	2,3	770 684	0,7	2 781	2,3	748 900	0,7
6. 300 -< 350	3 329	2,8	1 085 344	1,0	3 312	2,8	1 052 941	1,0
7. 350 -< 400	4 693	3,9	1 764 838	1,7	4 677	3,9	1 720 489	1,6
8. 400 -< 450	6 843	5,7	2 908 181	2,8	6 830	5,7	2 858 732	2,7
9. 450 -< 500	6 501	5,4	3 088 466	2,9	6 493	5,4	3 044 521	2,9
10. 500 -< 550	6 541	5,5	3 432 083	3,3	6 535	5,5	3 395 417	3,2
11. 550 -< 600	6 397	5,3	3 675 822	3,5	6 392	5,3	3 642 197	3,5
12. 600 -< 650	6 103	5,1	3 811 872	3,6	6 098	5,1	3 793 482	3,6
13. 650 -< 700	6 075	5,1	4 100 552	3,9	6 074	5,1	4 087 796	3,9
14. 700 -< 750	5 300	4,4	3 841 874	3,7	5 297	4,4	3 823 256	3,7
15. 750 -< 800	4 742	4,0	3 673 609	3,5	4 740	4,0	3 658 151	3,5
16. 800 -< 850	3 965	3,3	3 268 078	3,1	3 964	3,3	3 258 458	3,1
17. 850 -< 900	3 525	2,9	3 083 150	2,9	3 525	2,9	3 067 742	2,9
18. 900 -< 950	3 278	2,7	3 031 907	2,9	3 277	2,7	3 023 808	2,9
19. 950 -< 1000	3 201	2,7	3 119 728	3,0	3 201	2,7	3 122 167	3,0
20. 1000 -< 1250	13 775	11,5	15 475 622	14,7	13 772	11,5	15 530 429	14,9
21. 1250 -< 1500	9 608	8,0	13 089 623	12,5	9 604	8,0	13 139 786	12,6
22. 1500 -< 2000	8 375	7,0	14 269 572	13,6	8 372	7,0	14 289 165	13,7
23. 2000 -< 3000	4 042	3,4	9 486 440	9,0	4 041	3,4	9 425 780	9,0
24. 3000 & +	1 362	1,1	6 850 488	6,5	1 360	1,1	6 709 723	6,4
TOTAL	120 004	100,0	105 041 897	100,0	119 721	100,0	104 578 223	100,0

DECLARATIONSREVENUS NUL : 514 (NON COMPRIS DANS LE TABLEAU)

Montant et répartition en pourcents des principales composantes
du revenu total net imposable (1000 BEF)

TABLEAU 1

Arrondissement de Courtrai

C L A S S E S	Revenus de propriétés foncières				Revenus de capitaux et de biens mobiliers				Revenus divers			
	Déclarations		Revenus		Déclarations		Revenus		Déclarations		Revenus	
	Nombre	%	Montant	%	Nombre	%	Montant	%	Nombre	%	Montant	%
1.	164	0,4	8 798	0,4	418	55,5	13 979	36,2	47	3,8	2 349	1,8
2.	110	0,2	8 332	0,3	41	5,4	2 116	5,5	53	4,3	4 103	3,2
3.	162	0,4	10 783	0,4	41	5,4	3 412	8,8	57	4,6	6 746	5,3
4.	323	0,7	17 124	0,7	40	5,3	3 293	8,5	62	5,0	9 118	7,2
5.	610	1,4	29 398	1,2	44	5,8	2 817	7,3	70	5,6	8 049	6,3
6.	782	1,8	45 536	1,8	60	8,0	3 753	9,7	90	7,2	9 610	7,5
7.	920	2,1	58 097	2,3	42	5,6	3 336	8,6	85	6,8	10 221	8,0
8.	1 056	2,4	70 394	2,8	27	3,6	1 995	5,2	84	6,7	9 722	7,6
9.	1 108	2,5	71 147	2,8	16	2,1	1 224	3,2	47	3,8	5 331	4,2
10.	1 146	2,6	70 235	2,8	12	1,6	850	2,2	42	3,4	4 493	3,5
11.	1 250	2,8	78 342	3,1	3	0,4	286	0,7	41	3,3	4 554	3,6
12.	1 357	3,1	73 138	2,9	3	0,4	535	1,4	40	3,2	3 812	3,0
13.	1 511	3,4	74 097	3,0	1	0,1	20	0,1	26	2,1	2 872	2,3
14.	1 586	3,6	78 138	3,1	1	0,1	104	0,3	19	1,5	1 887	1,5
15.	1 505	3,4	75 780	3,0	2	0,3	711	1,8	19	1,5	2 362	1,9
16.	1 447	3,3	72 144	2,9					22	1,8	984	0,8
17.	1 473	3,3	81 064	3,2					13	1,0	778	0,6
18.	1 490	3,4	76 475	3,0	1	0,1	189	0,5	23	1,8	1 130	0,9
19.	1 607	3,6	69 473	2,8					15	1,2	567	0,4
20.	8 293	18,7	363 269	14,5					72	5,8	3 424	2,7
21.	6 525	14,7	304 618	12,1					58	4,7	2 826	2,2
22.	5 979	13,5	345 514	13,8	1	0,1			112	9,0	6 996	5,5
23.	2 963	6,7	261 644	10,4					95	7,6	7 572	5,9
24.	978	2,2	166 532	6,6					53	4,3	17 947	14,1
	44 345	100,0	2 510 070	100,0	753	100,0	38 621	100,0	1 245	100,0	127 451	100,0

TABEAU 1 : Montant et répartition en pourcents des principales composantes du revenu total net imposable (1000 BEF)

Arrondissement d'Ostende

CLASSES DU REVENU TOTAL NET IMPOSABLE	Revenu total net imposable				Revenus professionnels			
	Déclarations		Revenus		Déclarations		Revenus	
	Nombre	%	Montant	%	Nombre	%	Montant	%
1. < 100	1 665	2,7	86 945	0,2	1 626	2,6	86 060	0,2
2. 100 -< 150	913	1,5	114 840	0,2	887	1,4	111 125	0,2
3. 150 -< 200	1 066	1,7	187 713	0,4	1 047	1,7	183 620	0,4
4. 200 -< 250	1 281	2,1	289 066	0,6	1 245	2,0	276 973	0,5
5. 250 -< 300	1 623	2,6	447 168	0,9	1 599	2,6	431 205	0,9
6. 300 -< 350	2 015	3,2	656 720	1,3	1 994	3,2	633 545	1,3
7. 350 -< 400	2 731	4,4	1 027 349	2,0	2 721	4,4	1 000 840	2,0
8. 400 -< 450	3 807	6,1	1 617 648	3,2	3 798	6,1	1 579 572	3,1
9. 450 -< 500	3 658	5,9	1 736 031	3,4	3 645	5,9	1 694 149	3,4
10. 500 -< 550	3 489	5,6	1 833 299	3,6	3 477	5,6	1 800 881	3,6
11. 550 -< 600	3 486	5,6	2 001 714	3,9	3 483	5,6	1 973 997	3,9
12. 600 -< 650	3 328	5,4	2 080 118	4,1	3 321	5,4	2 048 840	4,1
13. 650 -< 700	3 097	5,0	2 089 236	4,1	3 093	5,0	2 061 520	4,1
14. 700 -< 750	2 912	4,7	2 109 664	4,1	2 912	4,7	2 099 603	4,2
15. 750 -< 800	2 678	4,3	2 074 661	4,1	2 677	4,3	2 052 190	4,1
16. 800 -< 850	2 351	3,8	1 937 783	3,8	2 348	3,8	1 928 253	3,8
17. 850 -< 900	1 987	3,2	1 737 960	3,4	1 987	3,2	1 726 881	3,4
18. 900 -< 950	1 794	2,9	1 660 150	3,3	1 790	2,9	1 641 365	3,3
19. 950 -< 1000	1 518	2,4	1 479 340	2,9	1 513	2,4	1 465 009	2,9
20. 1000 -< 1250	6 451	10,4	7 210 792	14,1	6 446	10,4	7 164 004	14,2
21. 1250 -< 1500	4 182	6,7	5 705 785	11,2	4 174	6,8	5 680 546	11,3
22. 1500 -< 2000	3 798	6,1	6 484 280	12,7	3 795	6,1	6 439 718	12,8
23. 2000 -< 3000	1 693	2,7	3 952 800	7,7	1 689	2,7	3 865 874	7,7
24. 3000 & +	536	0,9	2 508 944	4,9	536	0,9	2 446 074	4,9
TOTAL	62 059	100,0	51 030 006	100,0	61 803	100,0	50 391 844	100,0

DECLARATIONSREVENUS NUL : 271 (NON COMPRIS DANS LE TABLEAU)

Montant et répartition en pourcents des principales composantes
du revenu total net imposable (1000 BEF)

TABLEAU 1

Arrondissement d'Ostende

C L A S S E S	Revenus de propriétés foncières				Revenus de capitaux et de biens mobiliers				Revenus divers			
	Déclarations		Revenus		Déclarations		Revenus		Déclarations		Revenus	
	Nombre	%	Montant	%	Nombre	%	Montant	%	Nombre	%	Montant	%
1.	100	0,5	7 799	0,5	108	33,3	3 067	16,6	28	2,9	1 322	1,3
2.	67	0,3	5 809	0,3	14	4,3	763	4,1	30	3,2	2 519	2,5
3.	94	0,5	7 744	0,5	23	7,1	1 780	9,6	36	3,8	4 543	4,4
4.	167	0,8	10 770	0,6	24	7,4	2 028	11,0	62	6,5	9 621	9,4
5.	273	1,3	20 077	1,2	36	11,1	2 461	13,3	60	6,3	8 922	8,7
6.	404	1,9	30 283	1,8	49	15,1	3 856	20,8	90	9,5	11 504	11,2
7.	549	2,6	40 278	2,4	30	9,3	2 381	12,9	71	7,5	6 422	6,3
8.	619	3,0	55 331	3,2	17	5,2	971	5,2	76	8,0	7 607	7,4
9.	647	3,1	57 885	3,4	10	3,1	569	3,1	59	6,2	8 790	8,6
10.	661	3,2	55 176	3,2	7	2,2	511	2,8	33	3,5	5 888	5,7
11.	699	3,4	59 584	3,5	3	0,9	24	0,1	32	3,4	3 889	3,8
12.	771	3,7	66 682	3,9	1	0,3	31	0,2	26	2,7	3 101	3,0
13.	805	3,9	67 172	3,9	1	0,3	27	0,1	25	2,6	1 831	1,8
14.	848	4,1	53 629	3,1	1	0,3	44	0,2	19	2,0	1 684	1,6
15.	868	4,2	61 557	3,6					15	1,6	2 128	2,1
16.	810	3,9	47 528	2,8					11	1,2	752	0,7
17.	743	3,6	50 889	3,0					8	0,8	598	0,6
18.	765	3,7	60 511	3,5					11	1,2	498	0,5
19.	685	3,3	54 352	3,2					13	1,4	1 120	1,1
20.	3 464	16,6	239 047	14,0					65	6,8	5 639	5,5
21.	2 615	12,6	177 872	10,4					44	4,6	3 462	3,4
22.	2 598	12,5	214 641	12,6					74	7,8	6 146	6,0
23.	1 196	5,7	163 879	9,6					50	5,3	3 139	3,1
24.	380	1,8	97 804	5,7					12	1,3	1 365	1,3
	20 828	100,0	1 706 300	100,0	324	100,0	18 513	100,0	950	100,0	102 488	100,0

TABEAU 1 : Montant et répartition en pourcents des principales composantes du revenu total net imposable (1000 BEF)

Arrondissement de Roulers

CLASSES DU REVENU TOTAL NET IMPOSABLE	Revenu total net imposable				Revenus professionnels			
	Déclarations		Revenus		Déclarations		Revenus	
	Nombre	%	Montant	%	Nombre	%	Montant	%
1. < 100	1 784	3,1	87 118	0,2	1 749	3,0	85 246	0,2
2. 100 -< 150	779	1,3	98 333	0,2	763	1,3	95 036	0,2
3. 150 -< 200	953	1,6	168 135	0,3	942	1,6	164 678	0,3
4. 200 -< 250	1 170	2,0	264 221	0,5	1 155	2,0	258 114	0,5
5. 250 -< 300	1 436	2,5	395 523	0,8	1 422	2,5	385 694	0,8
6. 300 -< 350	1 685	2,9	549 585	1,1	1 677	2,9	532 953	1,1
7. 350 -< 400	2 261	3,9	849 900	1,7	2 252	3,9	827 797	1,7
8. 400 -< 450	3 186	5,5	1 354 069	2,7	3 184	5,5	1 331 939	2,7
9. 450 -< 500	3 153	5,5	1 498 583	3,0	3 151	5,5	1 476 767	3,0
10. 500 -< 550	3 020	5,2	1 585 005	3,2	3 018	5,2	1 565 378	3,2
11. 550 -< 600	2 940	5,1	1 688 967	3,4	2 938	5,1	1 679 322	3,4
12. 600 -< 650	2 971	5,1	1 857 287	3,7	2 969	5,2	1 848 329	3,7
13. 650 -< 700	3 003	5,2	2 028 510	4,1	3 001	5,2	2 014 420	4,1
14. 700 -< 750	2 731	4,7	1 978 703	4,0	2 729	4,7	1 968 669	4,0
15. 750 -< 800	2 448	4,2	1 894 714	3,8	2 448	4,2	1 884 980	3,8
16. 800 -< 850	2 023	3,5	1 667 545	3,3	2 023	3,5	1 658 323	3,3
17. 850 -< 900	1 790	3,1	1 566 265	3,1	1 790	3,1	1 565 324	3,2
18. 900 -< 950	1 597	2,8	1 475 557	3,0	1 596	2,8	1 476 936	3,0
19. 950 -< 1000	1 442	2,5	1 404 966	2,8	1 442	2,5	1 401 199	2,8
20. 1000 -< 1250	6 491	11,2	7 284 398	14,6	6 490	11,3	7 306 203	14,8
21. 1250 -< 1500	4 620	8,0	6 298 977	12,6	4 620	8,0	6 331 600	12,8
22. 1500 -< 2000	3 956	6,8	6 730 885	13,5	3 956	6,9	6 729 125	13,6
23. 2000 -< 3000	1 765	3,1	4 117 361	8,3	1 764	3,1	4 093 041	8,3
24. 3000 & +	569	1,0	2 950 657	5,9	569	1,0	2 846 166	5,7
T O T A L	57 773	100,0	49 795 263	100,0	57 648	100,0	49 527 238	100,0

DECLARATIONSREVENUS NUL : 304 (NON COMPRIS DANS LE TABLEAU)

Montant et répartition en pourcents des principales composantes
du revenu total net imposable (1000 BEF)

TABLEAU 1

Arrondissement de Roulers

C L A S S E S	Revenus de propriétés foncières				Revenus de capitaux et de biens mobiliers				Revenus divers			
	Déclarations		Revenus		Déclarations		Revenus		Déclarations		Revenus	
	Nombre	%	Montant	%	Nombre	%	Montant	%	Nombre	%	Montant	%
1.	75	0,3	3 745	0,3	193	62,3	5 809	39,7	26	5,2	1 415	1,3
2.	71	0,3	3 425	0,3	12	3,9	485	3,3	23	4,6	2 027	1,9
3.	109	0,5	5 104	0,4	12	3,9	472	3,2	20	4,0	2 381	2,2
4.	195	0,9	7 894	0,6	18	5,8	1 504	10,3	19	3,8	3 042	2,8
5.	337	1,5	15 443	1,3	18	5,8	1 346	9,2	20	4,0	2 858	2,6
6.	430	2,0	24 105	2,0	20	6,5	1 911	13,1	19	3,8	1 773	1,6
7.	440	2,0	26 291	2,1	9	2,9	684	4,7	42	8,5	5 528	5,1
8.	576	2,6	33 858	2,8	10	3,2	513	3,5	30	6,0	3 528	3,3
9.	566	2,6	36 548	3,0	7	2,3	932	6,4	29	5,8	2 631	2,4
10.	578	2,7	36 589	3,0	7	2,3	550	3,8	20	4,0	1 489	1,4
11.	601	2,8	34 626	2,8	2	0,6	34	0,2	19	3,8	1 327	1,2
12.	673	3,1	34 885	2,9					13	2,6	1 094	1,0
13.	836	3,8	42 086	3,4					15	3,0	961	0,9
14.	816	3,7	42 119	3,4					7	1,4	950	0,9
15.	819	3,8	41 453	3,4					10	2,0	581	0,5
16.	746	3,4	41 565	3,4					6	1,2	871	0,8
17.	758	3,5	31 581	2,6					6	1,2	167	0,2
18.	781	3,6	33 602	2,7	1	0,3	198	1,4	12	2,4	440	0,4
19.	743	3,4	37 349	3,1					10	2,0	524	0,5
20.	3 930	18,0	179 399	14,7	1	0,3	206	1,4	30	6,0	1 954	1,8
21.	3 160	14,5	136 967	11,2					27	5,4	2 156	2,0
22.	2 845	13,1	179 741	14,7					35	7,1	1 160	1,1
23.	1 267	5,8	108 941	8,9					29	5,8	3 623	3,3
24.	447	2,1	85 630	7,0					29	5,8	65 880	60,8
	21 799	100,0	1 222 947	100,0	310	100,0	14 643	100,0	496	100,0	108 357	100,0

TABEAU 1 : Montant et répartition en pourcents des principales composantes du revenu total net imposable (1000 BEF)

Arrondissement de Tielt

CLASSES DU REVENU TOTAL NET IMPOSABLE	Revenu total net imposable				Revenus professionnels			
	Déclarations		Revenus		Déclarations		Revenus	
	Nombre	%	Montant	%	Nombre	%	Montant	%
1. < 100	904	2,6	47 961	0,2	881	2,6	47 041	0,2
2. 100 -< 150	493	1,4	62 089	0,2	484	1,4	61 080	0,2
3. 150 -< 200	615	1,8	107 650	0,4	611	1,8	105 817	0,4
4. 200 -< 250	725	2,1	163 437	0,6	723	2,1	161 685	0,6
5. 250 -< 300	932	2,7	256 359	0,9	929	2,7	247 200	0,8
6. 300 -< 350	1 109	3,2	362 657	1,2	1 106	3,2	348 067	1,2
7. 350 -< 400	1 453	4,2	546 085	1,9	1 451	4,2	531 600	1,8
8. 400 -< 450	1 850	5,4	786 027	2,7	1 847	5,4	766 649	2,6
9. 450 -< 500	1 735	5,0	825 038	2,8	1 733	5,0	810 150	2,8
10. 500 -< 550	1 812	5,2	950 606	3,2	1 811	5,3	936 190	3,2
11. 550 -< 600	1 751	5,1	1 006 866	3,4	1 750	5,1	999 046	3,4
12. 600 -< 650	1 838	5,3	1 150 262	3,9	1 838	5,3	1 143 613	3,9
13. 650 -< 700	1 830	5,3	1 235 859	4,2	1 830	5,3	1 231 787	4,2
14. 700 -< 750	1 703	4,9	1 233 567	4,2	1 702	4,9	1 226 708	4,2
15. 750 -< 800	1 389	4,0	1 076 904	3,7	1 388	4,0	1 072 231	3,7
16. 800 -< 850	1 195	3,5	984 946	3,4	1 194	3,5	981 292	3,4
17. 850 -< 900	1 039	3,0	907 842	3,1	1 037	3,0	905 880	3,1
18. 900 -< 950	919	2,7	849 362	2,9	919	2,7	850 298	2,9
19. 950 -< 1000	852	2,5	830 103	2,8	852	2,5	832 517	2,9
20. 1000 -< 1250	4 224	12,2	4 744 667	16,2	4 223	12,2	4 774 239	16,4
21. 1250 -< 1500	2 806	8,1	3 821 681	13,1	2 806	8,1	3 846 791	13,2
22. 1500 -< 2000	2 110	6,1	3 588 816	12,3	2 110	6,1	3 594 079	12,3
23. 2000 -< 3000	948	2,7	2 229 898	7,6	947	2,7	2 212 375	7,6
24. 3000 & +	308	0,9	1 489 633	5,1	308	0,9	1 453 743	5,0
T O T A L	34 540	100,0	29 258 316	100,0	34 480	100,0	29 140 077	100,0

DECLARATIONSREVENUS NUL : 208 (NON COMPRIS DANS LE TABLEAU)

Montant et répartition en pourcents des principales composantes
du revenu total net imposable (1000 BEF)

TABLEAU 1

Arrondissement de Tielt

C L A S S E S	Revenus de propriétés foncières				Revenus de capitaux et de biens mobiliers				Revenus divers			
	Déclarations		Revenus		Déclarations		Revenus		Déclarations		Revenus	
	Nombre	%	Montant	%	Nombre	%	Montant	%	Nombre	%	Montant	%
1.	70	0,5	2 350	0,3	74	48,7	2 515	29,8	5	1,9	272	1,0
2.	45	0,3	2 032	0,3	5	3,3	385	4,6	6	2,3	546	2,1
3.	66	0,5	3 928	0,6	3	2,0	193	2,3	11	4,2	950	3,7
4.	107	0,8	4 094	0,6	8	5,3	620	7,4	9	3,5	624	2,4
5.	259	2,0	13 001	1,8	15	9,9	851	10,1	16	6,2	1 342	5,2
6.	322	2,5	19 253	2,7	12	7,9	810	9,6	16	6,2	1 597	6,1
7.	346	2,6	18 938	2,7	14	9,2	1 247	14,8	14	5,4	1 532	5,9
8.	376	2,9	25 870	3,6	11	7,2	1 139	13,5	20	7,7	2 141	8,2
9.	347	2,7	22 953	3,2	5	3,3	250	3,0	19	7,3	2 517	9,7
10.	358	2,7	24 145	3,4	2	1,3	299	3,5	13	5,0	887	3,4
11.	375	2,9	23 093	3,2	2	1,3	109	1,3	2	0,8	44	0,2
12.	429	3,3	23 350	3,3					7	2,7	529	2,0
13.	441	3,4	21 097	3,0					3	1,2	214	0,8
14.	464	3,5	22 908	3,2					5	1,9	635	2,4
15.	454	3,5	21 801	3,1					6	2,3	170	0,7
16.	470	3,6	22 646	3,2					4	1,5	876	3,4
17.	451	3,4	21 447	3,0					8	3,1	352	1,4
18.	439	3,4	18 783	2,6					2	0,8	74	0,3
19.	444	3,4	19 432	2,7	1	0,7	16	0,2	6	2,3	419	1,6
20.	2 524	19,3	106 522	15,0					20	7,7	856	3,3
21.	1 872	14,3	85 524	12,0					20	7,7	1 312	5,1
22.	1 499	11,5	87 639	12,3					17	6,5	2 747	10,6
23.	703	5,4	62 060	8,7					22	8,5	1 696	6,5
24.	221	1,7	39 055	5,5					9	3,5	3 639	14,0
	13 082	100,0	711 922	100,0	152	100,0	8 433	100,0	260	100,0	25 972	100,0

TABLEAU 1 : Montant et répartition en pourcents des principales composantes du revenu total net imposable (1000 BEF)

Arrondissement de Furnes

CLASSES DU REVENU TOTAL NET IMPOSABLE	Revenu total net imposable				Revenus professionnels			
	Déclarations		Revenus		Déclarations		Revenus	
	Nombre	%	Montant	%	Nombre	%	Montant	%
1. < 100	660	2,7	35 718	0,2	641	2,6	33 942	0,2
2. 100 -< 150	357	1,4	45 366	0,2	342	1,4	42 808	0,2
3. 150 -< 200	401	1,6	70 718	0,3	394	1,6	68 140	0,3
4. 200 -< 250	653	2,6	149 119	0,7	640	2,6	142 201	0,7
5. 250 -< 300	958	3,9	263 281	1,3	947	3,8	253 728	1,3
6. 300 -< 350	1 144	4,6	373 921	1,8	1 137	4,6	359 333	1,8
7. 350 -< 400	1 396	5,6	522 976	2,6	1 390	5,6	506 454	2,5
8. 400 -< 450	1 563	6,3	662 554	3,3	1 559	6,3	642 967	3,2
9. 450 -< 500	1 503	6,1	713 560	3,5	1 499	6,1	694 652	3,5
10. 500 -< 550	1 366	5,5	717 049	3,5	1 363	5,5	701 576	3,5
11. 550 -< 600	1 385	5,6	795 564	3,9	1 381	5,6	775 855	3,9
12. 600 -< 650	1 232	5,0	768 819	3,8	1 230	5,0	755 662	3,8
13. 650 -< 700	1 188	4,8	801 283	3,9	1 187	4,8	791 494	4,0
14. 700 -< 750	1 048	4,2	759 008	3,7	1 047	4,2	743 437	3,7
15. 750 -< 800	927	3,7	717 856	3,5	927	3,8	701 842	3,5
16. 800 -< 850	815	3,3	672 083	3,3	814	3,3	655 269	3,3
17. 850 -< 900	713	2,9	623 827	3,1	713	2,9	615 110	3,1
18. 900 -< 950	613	2,5	566 296	2,8	611	2,5	555 108	2,8
19. 950 -< 1000	563	2,3	548 428	2,7	561	2,3	536 559	2,7
20. 1000 -< 1250	2 410	9,7	2 689 041	13,2	2 406	9,8	2 647 488	13,3
21. 1250 -< 1500	1 445	5,8	1 962 939	9,6	1 443	5,9	1 945 360	9,8
22. 1500 -< 2000	1 356	5,5	2 314 296	11,4	1 356	5,5	2 273 869	11,4
23. 2000 -< 3000	768	3,1	1 806 694	8,9	766	3,1	1 761 237	8,8
24. 3000 & +	311	1,3	1 795 880	8,8	309	1,3	1 711 704	8,6
TOTAL	24 775	100,0	20 376 277	100,0	24 663	100,0	19 915 796	100,0

DECLARATIONSREVENUS NUL : 104 (NON COMPRIS DANS LE TABLEAU)

Montant et répartition en pourcents des principales composantes
du revenu total net imposable (1000 BEF)

TABLEAU 1

Arrondissement de Furnes

C L A S S E S	Revenus de propriétés foncières				Revenus de capitaux et de biens mobiliers				Revenus divers			
	Déclarations		Revenus		Déclarations		Revenus		Déclarations		Revenus	
	Nombre	%	Montant	%	Nombre	%	Montant	%	Nombre	%	Montant	%
1.	51	0,6	2 297	0,3	46	25,0	1 161	13,1	19	5,4	1 253	3,4
2.	41	0,5	3 062	0,4	8	4,3	536	6,0	16	4,6	1 568	4,3
3.	47	0,5	4 059	0,5	10	5,4	711	8,0	13	3,7	1 387	3,8
4.	112	1,2	6 644	0,8	14	7,6	764	8,6	19	5,4	3 227	8,9
5.	224	2,5	11 491	1,4	19	10,3	858	9,7	23	6,6	3 345	9,2
6.	292	3,3	20 746	2,5	31	16,8	1 747	19,7	29	8,3	2 915	8,0
7.	313	3,5	23 609	2,8	29	15,8	1 752	19,7	26	7,4	2 178	6,0
8.	337	3,8	27 985	3,4	10	5,4	538	6,1	29	8,3	2 682	7,4
9.	327	3,6	29 552	3,5	9	4,9	572	6,4	16	4,6	2 343	6,4
10.	305	3,4	29 082	3,5	8	4,3	239	2,7	8	2,3	485	1,3
11.	344	3,8	32 124	3,9					15	4,3	1 076	3,0
12.	327	3,6	25 242	3,0					10	2,8	443	1,2
13.	335	3,7	23 834	2,9					8	2,3	282	0,8
14.	344	3,8	29 929	3,6					7	2,0	1 204	3,3
15.	345	3,8	29 104	3,5					6	1,7	246	0,7
16.	323	3,6	31 235	3,7					5	1,4	439	1,2
17.	308	3,4	23 494	2,8					4	1,1	104	0,3
18.	297	3,3	25 796	3,1					7	2,0	177	0,5
19.	282	3,1	23 295	2,8					3	0,9	1 723	4,7
20.	1 345	15,0	110 191	13,2					24	6,8	1 779	4,9
21.	925	10,3	71 493	8,6					15	4,3	2 519	6,9
22.	931	10,4	104 206	12,5					20	5,7	1 139	3,1
23.	575	6,4	86 333	10,4					19	5,4	2 667	7,3
24.	248	2,8	58 274	7,0					10	2,8	1 273	3,5
	8 978	100,0	833 077	100,0	184	100,0	8 879	100,0	351	100,0	36 452	100,0

TABLEAU 1 : Montant et répartition en pourcents des principales composantes du revenu total net imposable (1000 BEF)

REGION WALLONNE

CLASSES DU REVENU TOTAL NET IMPOSABLE	Revenu total net imposable				Revenus professionnels			
	Déclarations		Revenus		Déclarations		Revenus	
	Nombre	%	Montant	%	Nombre	%	Montant	%
1. < 100	38 033	2,8	1 879 828	0,2	37 213	2,7	1 828 231	0,2
2. 100 -< 150	20 358	1,5	2 588 790	0,2	19 947	1,5	2 492 689	0,2
3. 150 -< 200	25 524	1,9	4 463 835	0,4	24 887	1,8	4 282 426	0,4
4. 200 -< 250	30 149	2,2	6 799 952	0,6	29 577	2,2	6 560 148	0,6
5. 250 -< 300	36 306	2,7	9 995 596	0,9	35 918	2,6	9 716 146	0,8
6. 300 -< 350	40 431	3,0	13 182 621	1,1	40 171	3,0	12 862 551	1,1
7. 350 -< 400	57 169	4,2	21 466 353	1,9	56 993	4,2	21 057 091	1,8
8. 400 -< 450	86 910	6,4	36 866 434	3,2	86 744	6,4	36 358 842	3,2
9. 450 -< 500	81 031	6,0	38 456 413	3,3	80 909	6,0	37 976 444	3,3
10. 500 -< 550	78 115	5,7	41 023 852	3,5	78 016	5,8	40 592 836	3,5
11. 550 -< 600	75 731	5,6	43 494 852	3,8	75 670	5,6	43 144 647	3,8
12. 600 -< 650	70 031	5,1	43 757 383	3,8	69 977	5,2	43 459 226	3,8
13. 650 -< 700	65 576	4,8	44 254 756	3,8	65 524	4,8	43 978 787	3,8
14. 700 -< 750	59 402	4,4	43 041 465	3,7	59 369	4,4	42 818 233	3,7
15. 750 -< 800	54 804	4,0	42 460 957	3,7	54 767	4,0	42 223 961	3,7
16. 800 -< 850	48 884	3,6	40 303 407	3,5	48 861	3,6	40 122 470	3,5
17. 850 -< 900	44 050	3,2	38 525 802	3,3	44 028	3,2	38 364 187	3,3
18. 900 -< 950	39 621	2,9	36 628 504	3,2	39 603	2,9	36 486 933	3,2
19. 950 -< 1000	35 572	2,6	34 662 434	3,0	35 544	2,6	34 554 498	3,0
20. 1000 -< 1250	132 989	9,8	148 273 249	12,8	132 946	9,8	147 915 465	12,9
21. 1250 -< 1500	83 230	6,1	113 672 386	9,8	83 199	6,1	113 519 263	9,9
22. 1500 -< 2000	88 175	6,5	151 132 360	13,1	88 147	6,5	150 998 196	13,1
23. 2000 -< 3000	51 623	3,8	121 595 613	10,5	51 603	3,8	121 145 411	10,5
24. 3000 & +	16 747	1,2	78 200 652	6,8	16 715	1,2	76 921 648	6,7
T O T A L	1 360 461	100,0	1 156 727 494	100,0	1 356 328	100,0	1 149 380 328	100,0

DECLARATIONSREVENUS NUL : 4 281 (NON COMPRIS DANS LE TABLEAU)

Montant et répartition en pourcents des principales composantes
du revenu total net imposable (1000 BEF)

TABLEAU 1

REGION WALLONNE

C L A S S E S	Revenus de propriétés foncières				Revenus de capitaux et de biens mobiliers				Revenus divers			
	Déclarations		Revenus		Déclarations		Revenus		Déclarations		Revenus	
	Nombre	%	Montant	%	Nombre	%	Montant	%	Nombre	%	Montant	%
1.	2 029	0,4	115 024	0,4	1 304	21,0	47 342	15,3	974	5,1	51 197	2,4
2.	1 533	0,3	88 190	0,3	219	3,5	13 794	4,5	1 035	5,5	87 761	4,1
3.	2 632	0,5	144 662	0,5	347	5,6	33 169	10,7	1 297	6,8	161 367	7,5
4.	4 321	0,8	221 939	0,7	355	5,7	32 986	10,7	1 367	7,2	191 654	8,9
5.	7 579	1,5	344 903	1,2	467	7,5	31 743	10,3	1 359	7,2	172 953	8,0
6.	9 564	1,9	489 904	1,7	456	7,3	35 867	11,6	1 403	7,4	153 771	7,1
7.	12 702	2,5	675 224	2,3	396	6,4	26 706	8,6	1 517	8,0	155 055	7,2
8.	16 034	3,1	844 381	2,8	326	5,2	24 553	7,9	1 414	7,5	158 154	7,3
9.	15 849	3,1	877 024	3,0	609	9,8	17 709	5,7	887	4,7	106 963	5,0
10.	17 125	3,4	917 234	3,1	991	15,9	15 089	4,9	677	3,6	92 412	4,3
11.	18 248	3,6	939 760	3,2	406	6,5	7 731	2,5	521	2,8	61 964	2,9
12.	19 126	3,8	960 269	3,2	223	3,6	6 162	2,0	458	2,4	61 363	2,8
13.	20 528	4,0	1 002 354	3,4	70	1,1	2 316	0,7	397	2,1	52 315	2,4
14.	20 502	4,0	984 331	3,3	14	0,2	2 861	0,9	406	2,1	39 691	1,8
15.	20 969	4,1	1 009 431	3,4	7	0,1	2 060	0,7	302	1,6	36 571	1,7
16.	19 983	3,9	968 239	3,3	8	0,1	2 118	0,7	363	1,9	33 877	1,6
17.	19 359	3,8	961 941	3,2	3		1 376	0,4	270	1,4	25 713	1,2
18.	18 531	3,6	916 039	3,1	2		783	0,3	270	1,4	27 415	1,3
19.	17 762	3,5	902 084	3,0	1		160	0,1	225	1,2	22 407	1,0
20.	75 134	14,7	3 860 103	13,0	6	0,1	1 978	0,6	896	4,7	77 661	3,6
21.	54 463	10,7	3 029 331	10,2	3		2 344	0,8	716	3,8	62 283	2,9
22.	63 409	12,4	3 998 634	13,5	1				909	4,8	77 587	3,6
23.	39 002	7,7	3 308 032	11,2					841	4,4	78 185	3,6
24.	13 086	2,6	2 091 968	7,1	1		48		431	2,3	168 063	7,8
	509 470	100,0	29 651 000	100,0	6 215	100,0	308 898	100,0	18 935	100,0	2 156 384	100,0

TABEAU 1 : Montant et répartition en pourcents des principales composantes du revenu total net imposable (1000 BEF)

dont Communauté germanophone

CLASSES DU REVENU TOTAL NET IMPOSABLE	Revenu total net imposable				Revenus professionnels			
	Déclarations		Revenus		Déclarations		Revenus	
	Nombre	%	Montant	%	Nombre	%	Montant	%
1. < 100	807	2,9	44 072	0,2	796	2,8	43 777	0,2
2. 100 -< 150	335	1,2	42 063	0,2	330	1,2	40 606	0,2
3. 150 -< 200	442	1,6	78 173	0,3	433	1,5	74 523	0,3
4. 200 -< 250	541	1,9	121 284	0,5	538	1,9	118 799	0,5
5. 250 -< 300	743	2,6	204 231	0,9	737	2,6	198 302	0,9
6. 300 -< 350	828	2,9	270 071	1,1	817	2,9	260 529	1,1
7. 350 -< 400	1 070	3,8	402 406	1,7	1 063	3,8	390 015	1,7
8. 400 -< 450	1 614	5,7	687 295	2,9	1 608	5,7	671 000	2,9
9. 450 -< 500	1 616	5,7	767 649	3,3	1 608	5,7	748 044	3,2
10. 500 -< 550	1 623	5,7	852 379	3,6	1 615	5,7	836 629	3,6
11. 550 -< 600	1 668	5,9	959 038	4,1	1 665	5,9	951 864	4,1
12. 600 -< 650	1 674	5,9	1 046 055	4,4	1 671	5,9	1 034 402	4,4
13. 650 -< 700	1 538	5,4	1 037 092	4,4	1 535	5,4	1 028 617	4,4
14. 700 -< 750	1 464	5,2	1 060 814	4,5	1 463	5,2	1 055 067	4,5
15. 750 -< 800	1 286	4,5	995 207	4,2	1 282	4,5	987 523	4,2
16. 800 -< 850	1 142	4,0	942 474	4,0	1 142	4,0	937 023	4,0
17. 850 -< 900	1 015	3,6	887 520	3,8	1 014	3,6	882 762	3,8
18. 900 -< 950	934	3,3	863 380	3,7	934	3,3	861 360	3,7
19. 950 -< 1000	792	2,8	771 647	3,3	791	2,8	766 822	3,3
20. 1000 -< 1250	2 801	9,9	3 122 650	13,3	2 799	9,9	3 118 712	13,4
21. 1250 -< 1500	1 700	6,0	2 318 887	9,8	1 700	6,0	2 311 796	9,9
22. 1500 -< 2000	1 660	5,9	2 822 707	12,0	1 659	5,9	2 805 323	12,1
23. 2000 -< 3000	741	2,6	1 730 263	7,3	739	2,6	1 705 835	7,3
24. 3000 & +	271	1,0	1 520 526	6,5	266	0,9	1 438 609	6,2
T O T A L	28 305	100,0	23 547 883	100,0	28 205	100,0	23 267 938	100,0

DECLARATIONSREVENUS NUL : 71 (NON COMPRIS DANS LE TABLEAU)

Montant et répartition en pourcents des principales composantes
du revenu total net imposable (1000 BEF)

TABLEAU 1

dont Communauté germanophone

C L A S S E S	Revenus de propriétés foncières				Revenus de capitaux et de biens mobiliers				Revenus divers			
	Déclarations		Revenus		Déclarations		Revenus		Déclarations		Revenus	
	Nombre	%	Montant	%	Nombre	%	Montant	%	Nombre	%	Montant	%
1.	27	0,3	1 779	0,3	9	22,5	269	6,3	5	1,9	279	0,7
2.	21	0,2	1 109	0,2	3	7,5	219	5,1	10	3,7	855	2,0
3.	32	0,4	2 782	0,4	3	7,5	439	10,2	17	6,3	2 219	5,2
4.	55	0,6	2 263	0,4	1	2,5	51	1,2	14	5,2	1 921	4,5
5.	125	1,4	5 847	0,9	4	10,0	562	13,1	24	8,9	2 966	6,9
6.	154	1,8	9 115	1,4	4	10,0	834	19,4	28	10,4	4 021	9,4
7.	227	2,6	14 616	2,3	4	10,0	508	11,8	27	10,0	3 348	7,8
8.	274	3,2	20 513	3,2	3	7,5	285	6,6	27	10,0	4 401	10,3
9.	279	3,2	23 049	3,6	3	7,5	818	19,0	15	5,6	3 750	8,8
10.	295	3,4	21 767	3,4	3	7,5	212	4,9	13	4,8	3 281	7,7
11.	299	3,4	16 769	2,6	3	7,5	103	2,4	10	3,7	2 404	5,6
12.	346	4,0	24 083	3,7					5	1,9	1 631	3,8
13.	350	4,0	21 453	3,3					7	2,6	2 847	6,7
14.	439	5,1	25 655	4,0					9	3,3	621	1,5
15.	394	4,5	23 676	3,7					4	1,5	1 987	4,6
16.	382	4,4	25 177	3,9					9	3,3	786	1,8
17.	328	3,8	20 505	3,2					8	3,0	1 708	4,0
18.	376	4,3	21 697	3,4					3	1,1	207	0,5
19.	348	4,0	25 030	3,9					3	1,1	111	0,3
20.	1 354	15,6	81 775	12,7					6	2,2	310	0,7
21.	927	10,7	66 632	10,4					9	3,3	445	1,0
22.	1 001	11,5	86 175	13,4					4	1,5	1 283	3,0
23.	466	5,4	58 174	9,0					9	3,3	214	0,5
24.	191	2,2	43 774	6,8					4	1,5	1 204	2,8
	8 690	100,0	643 417	100,0	40	100,0	4 298	100,0	270	100,0	42 798	100,0

TABEAU 1 : Montant et répartition en pourcents des principales composantes du revenu total net imposable (1000 BEF)

Province de Brabant wallon

CLASSES DU REVENU TOTAL NET IMPOSABLE	Revenu total net imposable				Revenus professionnels			
	Déclarations		Revenus		Déclarations		Revenus	
	Nombre	%	Montant	%	Nombre	%	Montant	%
1. < 100	4 400	3,1	220 100	0,2	4 307	3,1	214 849	0,1
2. 100 -< 150	2 198	1,6	276 941	0,2	2 136	1,5	262 567	0,2
3. 150 -< 200	2 549	1,8	447 237	0,3	2 432	1,7	413 472	0,3
4. 200 -< 250	3 105	2,2	699 502	0,5	2 975	2,1	653 389	0,5
5. 250 -< 300	3 389	2,4	933 611	0,6	3 303	2,4	889 669	0,6
6. 300 -< 350	3 534	2,5	1 151 903	0,8	3 483	2,5	1 107 678	0,8
7. 350 -< 400	4 741	3,4	1 783 357	1,2	4 695	3,4	1 720 629	1,2
8. 400 -< 450	7 138	5,1	3 027 336	2,1	7 092	5,1	2 956 793	2,0
9. 450 -< 500	6 965	5,0	3 304 687	2,3	6 926	5,0	3 232 280	2,2
10. 500 -< 550	6 715	4,8	3 527 096	2,4	6 701	4,8	3 464 692	2,4
11. 550 -< 600	6 576	4,7	3 777 067	2,6	6 560	4,7	3 712 622	2,6
12. 600 -< 650	6 112	4,4	3 819 155	2,6	6 094	4,4	3 753 852	2,6
13. 650 -< 700	5 800	4,1	3 914 753	2,7	5 780	4,2	3 856 600	2,7
14. 700 -< 750	5 229	3,7	3 788 996	2,6	5 220	3,8	3 740 297	2,6
15. 750 -< 800	4 773	3,4	3 699 549	2,5	4 764	3,4	3 637 468	2,5
16. 800 -< 850	4 407	3,1	3 634 954	2,5	4 403	3,2	3 595 046	2,5
17. 850 -< 900	3 784	2,7	3 308 525	2,3	3 778	2,7	3 257 522	2,2
18. 900 -< 950	3 703	2,6	3 423 582	2,3	3 697	2,7	3 372 168	2,3
19. 950 -< 1000	3 429	2,5	3 341 859	2,3	3 420	2,5	3 309 303	2,3
20. 1000 -< 1250	13 766	9,8	15 385 242	10,5	13 752	9,9	15 256 063	5
21. 1250 -< 1500	9 851	7,0	13 483 183	9,2	9 842	7,1	13 410 432	9,3
22. 1500 -< 2000	12 796	9,1	22 080 770	15,1	12 783	9,2	22 053 603	15,2
23. 2000 -< 3000	10 285	7,3	24 525 792	16,7	10 280	7,4	24 445 289	16,9
24. 3000 & +	4 694	3,4	22 879 388	15,6	4 686	3,4	22 656 786	15,6
TOTAL	139 939	100,0	146 434 585	100,0	139 109	100,0	144 973 069	100,0

DECLARATIONSREVENUS NUL : 603 (NON COMPRIS DANS LE TABLEAU)

Montant et répartition en pourcents des principales composantes
du revenu total net imposable (1000 BEF)

TABLEAU 1

Province de Brabant wallon

C L A S S E S	Revenus de propriétés foncières				Revenus de capitaux et de biens mobiliers				Revenus divers			
	Déclarations		Revenus		Déclarations		Revenus		Déclarations		Revenus	
	Nombre	%	Montant	%	Nombre	%	Montant	%	Nombre	%	Montant	%
1.	341	0,6	30 538	0,5	238	35,5	7 642	12,3	141	4,1	7 441	1,5
2.	208	0,3	17 367	0,3	36	5,4	2 933	4,7	168	4,9	15 002	3,0
3.	299	0,5	24 701	0,4	59	8,8	6 239	10,0	247	7,2	33 000	6,6
4.	491	0,8	37 729	0,7	60	9,0	7 218	11,6	257	7,5	40 683	8,1
5.	771	1,3	53 482	0,9	53	7,9	6 097	9,8	190	5,6	28 836	5,7
6.	978	1,6	70 591	1,2	59	8,8	5 979	9,6	172	5,0	22 230	4,4
7.	1 189	1,9	90 793	1,6	63	9,4	7 118	11,5	199	5,8	28 531	5,7
8.	1 515	2,5	114 911	2,0	34	5,1	5 229	8,4	208	6,1	31 212	6,2
9.	1 556	2,6	127 194	2,2	19	2,8	3 373	5,4	142	4,2	22 254	4,4
10.	1 685	2,8	129 025	2,2	25	3,7	3 195	5,1	109	3,2	15 819	3,1
11.	1 737	2,8	132 847	2,3	7	1,0	1 011	1,6	88	2,6	12 457	2,5
12.	1 762	2,9	144 408	2,5	5	0,7	1 209	1,9	83	2,4	15 915	3,2
13.	1 892	3,1	154 212	2,7	2	0,3	375	0,6	78	2,3	13 988	2,8
14.	1 844	3,0	150 318	2,6	3	0,4	1 578	2,5	74	2,2	9 410	1,9
15.	1 871	3,1	154 203	2,7	1	0,1	259	0,4	70	2,0	10 873	2,2
16.	1 785	2,9	141 842	2,5	2	0,3	847	1,4	76	2,2	8 088	1,6
17.	1 685	2,8	148 463	2,6	1	0,1	381	0,6	60	1,8	8 064	1,6
18.	1 699	2,8	162 456	2,8	1	0,1	672	1,1	46	1,3	6 353	1,3
19.	1 700	2,8	146 218	2,5					46	1,3	6 614	1,3
20.	7 804	12,8	676 592	11,7	2	0,3	777	1,3	180	5,3	22 341	4,4
21.	6 502	10,7	571 908	9,9					153	4,5	15 230	3,0
22.	9 515	15,6	867 223	15,0					219	6,4	21 909	4,4
23.	8 256	13,5	946 205	16,4					252	7,4	24 509	4,9
24.	3 921	6,4	685 933	11,9					159	4,7	82 010	16,3
	61 006	100,0	5 779 157	100,0	670	100,0	62 131	100,0	3 417	100,0	502 769	100,0

TABEAU 1 : Montant et répartition en pourcents des principales composantes du revenu total net imposable (1000 BEF)

Arrondissement de Nivelles

CLASSES DU REVENU TOTAL NET IMPOSABLE	Revenu total net imposable				Revenus professionnels			
	Déclarations		Revenus		Déclarations		Revenus	
	Nombre	%	Montant	%	Nombre	%	Montant	%
1. < 100	4 400	3,1	220 100	0,2	4 307	3,1	214 849	0,1
2. 100 -< 150	2 198	1,6	276 941	0,2	2 136	1,5	262 567	0,2
3. 150 -< 200	2 549	1,8	447 237	0,3	2 432	1,7	413 472	0,3
4. 200 -< 250	3 105	2,2	699 502	0,5	2 975	2,1	653 389	0,5
5. 250 -< 300	3 389	2,4	933 611	0,6	3 303	2,4	889 669	0,6
6. 300 -< 350	3 534	2,5	1 151 903	0,8	3 483	2,5	1 107 678	0,8
7. 350 -< 400	4 741	3,4	1 783 357	1,2	4 695	3,4	1 720 629	1,2
8. 400 -< 450	7 138	5,1	3 027 336	2,1	7 092	5,1	2 956 793	2,0
9. 450 -< 500	6 965	5,0	3 304 687	2,3	6 926	5,0	3 232 280	2,2
10. 500 -< 550	6 715	4,8	3 527 096	2,4	6 701	4,8	3 464 692	2,4
11. 550 -< 600	6 576	4,7	3 777 067	2,6	6 560	4,7	3 712 622	2,6
12. 600 -< 650	6 112	4,4	3 819 155	2,6	6 094	4,4	3 753 852	2,6
13. 650 -< 700	5 800	4,1	3 914 753	2,7	5 780	4,2	3 856 600	2,7
14. 700 -< 750	5 229	3,7	3 788 996	2,6	5 220	3,8	3 740 297	2,6
15. 750 -< 800	4 773	3,4	3 699 549	2,5	4 764	3,4	3 637 468	2,5
16. 800 -< 850	4 407	3,1	3 634 954	2,5	4 403	3,2	3 595 046	2,5
17. 850 -< 900	3 784	2,7	3 308 525	2,3	3 778	2,7	3 257 522	2,2
18. 900 -< 950	3 703	2,6	3 423 582	2,3	3 697	2,7	3 372 168	2,3
19. 950 -< 1000	3 429	2,5	3 341 859	2,3	3 420	2,5	3 309 303	2,3
20. 1000 -< 1250	13 766	9,8	15 385 242	10,5	13 752	9,9	15 256 063	10,5
21. 1250 -< 1500	9 851	7,0	13 483 183	9,2	9 842	7,1	13 410 432	9,3
22. 1500 -< 2000	12 796	9,1	22 080 770	15,1	12 783	9,2	22 053 603	15,2
23. 2000 -< 3000	10 285	7,3	24 525 792	16,7	10 280	7,4	24 445 289	16,9
24. 3000 & +	4 694	3,4	22 879 388	15,6	4 686	3,4	22 656 786	15,6
TOTAL	139 939	100,0	146 434 585	100,0	139 109	100,0	144 973 069	100,0

DECLARATIONSREVENUS NUL : 603 (NON COMPRIS DANS LE TABLEAU)

Montant et répartition en pourcents des principales composantes
du revenu total net imposable (1000 BEF)

TABLEAU 1

Arrondissement de Nivelles

C L A S S E S	Revenus de propriétés foncières				Revenus de capitaux et de biens mobiliers				Revenus divers			
	Déclarations		Revenus		Déclarations		Revenus		Déclarations		Revenus	
	Nombre	%	Montant	%	Nombre	%	Montant	%	Nombre	%	Montant	%
1.	341	0,6	30 538	0,5	238	35,5	7 642	12,3	141	4,1	7 441	1,5
2.	208	0,3	17 367	0,3	36	5,4	2 933	4,7	168	4,9	15 002	3,0
3.	299	0,5	24 701	0,4	59	8,8	6 239	10,0	247	7,2	33 000	6,6
4.	491	0,8	37 729	0,7	60	9,0	7 218	11,6	257	7,5	40 683	8,1
5.	771	1,3	53 482	0,9	53	7,9	6 097	9,8	190	5,6	28 836	5,7
6.	978	1,6	70 591	1,2	59	8,8	5 979	9,6	172	5,0	22 230	4,4
7.	1 189	1,9	90 793	1,6	63	9,4	7 118	11,5	199	5,8	28 531	5,7
8.	1 515	2,5	114 911	2,0	34	5,1	5 229	8,4	208	6,1	31 212	6,2
9.	1 556	2,6	127 194	2,2	19	2,8	3 373	5,4	142	4,2	22 254	4,4
10.	1 685	2,8	129 025	2,2	25	3,7	3 195	5,1	109	3,2	15 819	3,1
11.	1 737	2,8	132 847	2,3	7	1,0	1 011	1,6	88	2,6	12 457	2,5
12.	1 762	2,9	144 408	2,5	5	0,7	1 209	1,9	83	2,4	15 915	3,2
13.	1 892	3,1	154 212	2,7	2	0,3	375	0,6	78	2,3	13 988	2,8
14.	1 844	3,0	150 318	2,6	3	0,4	1 578	2,5	74	2,2	9 410	1,9
15.	1 871	3,1	154 203	2,7	1	0,1	259	0,4	70	2,0	10 873	2,2
16.	1 785	2,9	141 842	2,5	2	0,3	847	1,4	76	2,2	8 088	1,6
17.	1 685	2,8	148 463	2,6	1	0,1	381	0,6	60	1,8	8 064	1,6
18.	1 699	2,8	162 456	2,8	1	0,1	672	1,1	46	1,3	6 353	1,3
19.	1 700	2,8	146 218	2,5					46	1,3	6 614	1,3
20.	7 804	12,8	676 592	11,7	2	0,3	777	1,3	180	5,3	22 341	4,4
21.	6 502	10,7	571 908	9,9					153	4,5	15 230	3,0
22.	9 515	15,6	867 223	15,0					219	6,4	21 909	4,4
23.	8 256	13,5	946 205	16,4					252	7,4	24 509	4,9
24.	3 921	6,4	685 933	11,9					159	4,7	82 010	16,3
	61 006	100,0	5 779 157	100,0	670	100,0	62 131	100,0	3 417	100,0	502 769	100,0

TABEAU 1 : Montant et répartition en pourcents des principales composantes du revenu total net imposable (1000 BEF)

Province de Hainaut

CLASSES DU REVENU TOTAL NET IMPOSABLE	Revenu total net imposable				Revenus professionnels			
	Déclarations		Revenus		Déclarations		Revenus	
	Nombre	%	Montant	%	Nombre	%	Montant	%
1. < 100	13 558	2,6	673 405	0,2	13 219	2,6	652 491	0,2
2. 100 -< 150	7 754	1,5	988 541	0,2	7 604	1,5	956 181	0,2
3. 150 -< 200	9 732	1,9	1 699 190	0,4	9 558	1,8	1 651 129	0,4
4. 200 -< 250	11 299	2,2	2 546 850	0,6	11 125	2,1	2 475 992	0,6
5. 250 -< 300	13 734	2,6	3 782 438	0,9	13 632	2,6	3 701 208	0,9
6. 300 -< 350	15 836	3,1	5 169 091	1,2	15 760	3,0	5 060 876	1,2
7. 350 -< 400	23 902	4,6	8 967 144	2,1	23 856	4,6	8 841 474	2,1
8. 400 -< 450	35 855	6,9	15 195 387	3,6	35 808	6,9	15 026 643	3,6
9. 450 -< 500	32 830	6,3	15 588 792	3,7	32 802	6,3	15 432 811	3,7
10. 500 -< 550	32 026	6,2	16 819 301	4,0	32 005	6,2	16 693 125	4,0
11. 550 -< 600	30 480	5,9	17 505 062	4,2	30 460	5,9	17 385 466	4,2
12. 600 -< 650	27 793	5,4	17 364 565	4,1	27 783	5,4	17 282 733	4,1
13. 650 -< 700	25 804	5,0	17 414 293	4,1	25 798	5,0	17 339 157	4,1
14. 700 -< 750	23 367	4,5	16 929 778	4,0	23 359	4,5	16 864 423	4,0
15. 750 -< 800	21 414	4,1	16 588 725	4,0	21 403	4,1	16 522 601	4,0
16. 800 -< 850	18 756	3,6	15 461 352	3,7	18 746	3,6	15 409 715	3,7
17. 850 -< 900	16 926	3,3	14 802 475	3,5	16 924	3,3	14 759 600	3,5
18. 900 -< 950	14 887	2,9	13 761 647	3,3	14 881	2,9	13 729 607	3,3
19. 950 -< 1000	13 287	2,6	12 949 062	3,1	13 280	2,6	12 908 797	3,1
20. 1000 -< 1250	48 802	9,4	54 358 352	12,9	48 793	9,4	54 280 043	13,0
21. 1250 -< 1500	29 419	5,7	40 172 276	9,6	29 413	5,7	40 170 404	9,6
22. 1500 -< 2000	30 279	5,8	51 814 229	12,3	30 273	5,9	51 801 350	12,4
23. 2000 -< 3000	16 318	3,1	38 271 314	9,1	16 313	3,2	38 167 180	9,1
24. 3000 & +	4 665	0,9	21 025 422	5,0	4 659	0,9	20 733 117	5,0
TOTAL	518 723	100,0	419 848 691	100,0	517 454	100,0	417 846 125	100,0

DECLARATIONSREVENUS NUL : 1 683 (NON COMPRIS DANS LE TABLEAU)

Montant et répartition en pourcents des principales composantes
du revenu total net imposable (1000 BEF)

TABLEAU 1

Province de Hainaut

C L A S S E S	Revenus de propriétés foncières				Revenus de capitaux et de biens mobiliers				Revenus divers			
	Déclarations		Revenus		Déclarations		Revenus		Déclarations		Revenus	
	Nombre	%	Montant	%	Nombre	%	Montant	%	Nombre	%	Montant	%
1.	694	0,4	32 821	0,4	405	17,7	15 274	18,8	345	6,3	18 422	3,3
2.	555	0,3	26 027	0,3	68	3,0	4 101	5,0	328	6,0	28 692	5,1
3.	949	0,5	45 114	0,5	95	4,2	8 766	10,8	351	6,5	43 032	7,7
4.	1 614	0,9	73 358	0,8	114	5,0	9 192	11,3	380	7,0	53 307	9,6
5.	2 800	1,5	112 470	1,3	114	5,0	7 443	9,2	393	7,2	48 010	8,6
6.	3 655	1,9	172 747	1,9	126	5,5	9 670	11,9	409	7,5	44 567	8,0
7.	5 040	2,7	231 063	2,6	106	4,6	5 251	6,5	449	8,3	42 469	7,6
8.	6 488	3,4	297 575	3,3	122	5,3	5 093	6,3	453	8,3	44 370	8,0
9.	6 273	3,3	302 071	3,4	310	13,6	4 424	5,4	261	4,8	27 817	5,0
10.	6 799	3,6	311 298	3,5	510	22,3	4 536	5,6	205	3,8	22 346	4,0
11.	7 411	3,9	336 400	3,8	174	7,6	2 073	2,6	166	3,1	18 838	3,4
12.	7 802	4,1	326 407	3,7	97	4,2	1 457	1,8	143	2,6	14 900	2,7
13.	8 324	4,4	329 322	3,7	31	1,4	758	0,9	120	2,2	13 626	2,4
14.	8 327	4,4	330 350	3,7	3	0,1	519	0,6	114	2,1	9 550	1,7
15.	8 392	4,4	334 189	3,7	4	0,2	1 595	2,0	74	1,4	7 809	1,4
16.	7 873	4,1	313 468	3,5	1		40		89	1,6	6 537	1,2
17.	7 642	4,0	311 356	3,5	1		900	1,1	80	1,5	5 069	0,9
18.	7 164	3,8	280 622	3,1					72	1,3	4 846	0,9
19.	6 689	3,5	276 311	3,1					66	1,2	4 033	0,7
20.	27 967	14,7	1 153 135	12,9	1		59	0,1	249	4,6	19 490	3,5
21.	19 604	10,3	855 484	9,6	1		105	0,1	189	3,5	14 744	2,6
22.	21 989	11,6	1 143 637	12,8					242	4,4	18 062	3,2
23.	12 210	6,4	851 272	9,5					184	3,4	11 757	2,1
24.	3 578	1,9	476 569	5,3					79	1,5	35 379	6,3
	189 839	100,0	8 923 064	100,0	2 283	100,0	81 255	100,0	5 441	100,0	557 673	100,0

TABLEAU 1 : Montant et répartition en pourcents des principales composantes du revenu total net imposable (1000 BEF)

Arrondissement d'Ath

CLASSES DU REVENU TOTAL NET IMPOSABLE	Revenu total net imposable				Revenus professionnels			
	Déclarations		Revenus		Déclarations		Revenus	
	Nombre	%	Montant	%	Nombre	%	Montant	%
1. < 100	790	2,4	39 948	0,1	757	2,3	38 158	0,1
2. 100 -< 150	512	1,5	65 391	0,2	506	1,5	63 338	0,2
3. 150 -< 200	618	1,9	107 970	0,4	608	1,8	104 782	0,4
4. 200 -< 250	737	2,2	166 258	0,6	729	2,2	163 020	0,6
5. 250 -< 300	1 057	3,2	291 600	1,1	1 055	3,2	284 703	1,1
6. 300 -< 350	1 114	3,4	363 734	1,3	1 108	3,3	354 067	1,3
7. 350 -< 400	1 622	4,9	607 533	2,2	1 618	4,9	595 501	2,2
8. 400 -< 450	2 235	6,7	946 682	3,5	2 233	6,7	934 158	3,4
9. 450 -< 500	2 009	6,0	954 402	3,5	2 006	6,1	944 452	3,5
10. 500 -< 550	1 971	5,9	1 035 462	3,8	1 969	5,9	1 029 661	3,8
11. 550 -< 600	1 898	5,7	1 090 021	4,0	1 897	5,7	1 087 534	4,0
12. 600 -< 650	1 721	5,2	1 075 002	4,0	1 720	5,2	1 071 234	4,0
13. 650 -< 700	1 534	4,6	1 035 827	3,8	1 534	4,6	1 033 633	3,8
14. 700 -< 750	1 473	4,4	1 067 379	3,9	1 472	4,4	1 065 850	3,9
15. 750 -< 800	1 351	4,1	1 046 846	3,8	1 348	4,1	1 042 196	3,8
16. 800 -< 850	1 169	3,5	962 675	3,5	1 169	3,5	962 682	3,6
17. 850 -< 900	1 050	3,2	918 013	3,4	1 050	3,2	915 972	3,4
18. 900 -< 950	900	2,7	831 471	3,1	900	2,7	833 452	3,1
19. 950 -< 1000	791	2,4	771 553	2,8	791	2,4	768 726	2,8
20. 1000 -< 1250	3 132	9,4	3 491 469	12,8	3 132	9,4	3 490 153	12,9
21. 1250 -< 1500	2 005	6,0	2 739 305	10,1	2 005	6,0	2 740 294	10,1
22. 1500 -< 2000	2 106	6,3	3 602 862	13,2	2 106	6,4	3 613 238	13,3
23. 2000 -< 3000	1 149	3,5	2 691 595	9,9	1 149	3,5	2 686 808	9,9
24. 3000 & +	292	0,9	1 306 241	4,8	291	0,9	1 289 889	4,8
TOTAL	33 236	100,0	27 209 237	100,0	33 153	100,0	27 113 502	100,0

DECLARATIONSREVENUS NUL : 139 (NON COMPRIS DANS LE TABLEAU)

Montant et répartition en pourcents des principales composantes
du revenu total net imposable (1000 BEF)

TABLEAU 1

Arrondissement d'Ath

C L A S S E S	Revenus de propriétés foncières				Revenus de capitaux et de biens mobiliers				Revenus divers			
	Déclarations		Revenus		Déclarations		Revenus		Déclarations		Revenus	
	Nombre	%	Montant	%	Nombre	%	Montant	%	Nombre	%	Montant	%
1.	59	0,4	2 712	0,5	40	50,0	1 259	28,8	24	7,6	1 365	4,4
2.	51	0,4	1 641	0,3	3	3,8	157	3,6	20	6,3	1 677	5,5
3.	78	0,6	3 145	0,6	3	3,8	266	6,1	22	7,0	2 585	8,4
4.	122	0,9	4 391	0,8	2	2,5	181	4,1	18	5,7	1 899	6,2
5.	305	2,3	9 535	1,7	6	7,5	485	11,1	20	6,3	1 807	5,9
6.	347	2,6	13 438	2,4	7	8,8	426	9,7	26	8,2	3 167	10,3
7.	455	3,4	19 407	3,4	5	6,3	629	14,4	29	9,2	2 828	9,2
8.	502	3,8	21 256	3,7	8	10,0	551	12,6	29	9,2	2 928	9,5
9.	446	3,4	18 436	3,2	4	5,0	379	8,7	13	4,1	2 020	6,6
10.	468	3,5	19 090	3,3	2	2,5	39	0,9	20	6,3	2 891	9,4
11.	491	3,7	18 522	3,2					2	0,6	150	0,5
12.	507	3,8	18 943	3,3					6	1,9	826	2,7
13.	527	4,0	17 842	3,1					8	2,5	1 051	3,4
14.	601	4,5	20 253	3,6					4	1,3	122	0,4
15.	533	4,0	22 630	4,0					2	0,6	779	2,5
16.	520	3,9	18 958	3,3					7	2,2	455	1,5
17.	478	3,6	19 286	3,4					1	0,3	376	1,2
18.	463	3,5	14 246	2,5					5	1,6	201	0,7
19.	402	3,0	16 577	2,9					4	1,3	205	0,7
20.	1 872	14,1	71 380	12,5					20	6,3	727	2,4
21.	1 372	10,3	57 761	10,1					7	2,2	458	1,5
22.	1 564	11,8	69 203	12,1					11	3,5	272	0,9
23.	903	6,8	60 285	10,6					12	3,8	1 145	3,7
24.	232	1,7	31 475	5,5					6	1,9	748	2,4
	13 298	100,0	570 411	100,0	80	100,0	4 372	100,0	316	100,0	30 683	100,0

TABEAU 1 : Montant et répartition en pourcents des principales composantes du revenu total net imposable (1000 BEF)

Arrondissement de Charleroi

CLASSES DU REVENU TOTAL NET IMPOSABLE	Revenu total net imposable				Revenus professionnels			
	Déclarations		Revenus		Déclarations		Revenus	
	Nombre	%	Montant	%	Nombre	%	Montant	%
1. < 100	4 590	2,7	227 970	0,2	4 491	2,6	220 676	0,2
2. 100 -< 150	2 781	1,6	354 733	0,3	2 723	1,6	342 979	0,3
3. 150 -< 200	3 223	1,9	563 416	0,4	3 172	1,8	549 198	0,4
4. 200 -< 250	3 732	2,2	841 184	0,6	3 672	2,1	819 485	0,6
5. 250 -< 300	4 574	2,6	1 258 891	0,9	4 535	2,6	1 237 592	0,9
6. 300 -< 350	5 383	3,1	1 758 421	1,3	5 356	3,1	1 734 683	1,3
7. 350 -< 400	8 385	4,9	3 143 829	2,3	8 366	4,9	3 115 608	2,3
8. 400 -< 450	12 362	7,2	5 237 530	3,9	12 349	7,2	5 191 458	3,8
9. 450 -< 500	11 438	6,6	5 431 079	4,0	11 429	6,6	5 385 827	4,0
10. 500 -< 550	11 355	6,6	5 962 932	4,4	11 349	6,6	5 923 789	4,4
11. 550 -< 600	10 611	6,1	6 092 143	4,5	10 601	6,2	6 044 997	4,5
12. 600 -< 650	9 518	5,5	5 943 939	4,4	9 514	5,5	5 917 687	4,4
13. 650 -< 700	8 696	5,0	5 866 063	4,3	8 694	5,0	5 832 729	4,3
14. 700 -< 750	7 910	4,6	5 731 702	4,2	7 909	4,6	5 710 054	4,2
15. 750 -< 800	7 047	4,1	5 456 717	4,0	7 045	4,1	5 429 505	4,0
16. 800 -< 850	6 120	3,5	5 045 391	3,7	6 117	3,6	5 027 864	3,7
17. 850 -< 900	5 717	3,3	5 000 679	3,7	5 717	3,3	4 984 000	3,7
18. 900 -< 950	4 935	2,9	4 559 652	3,4	4 933	2,9	4 546 616	3,4
19. 950 -< 1000	4 336	2,5	4 224 270	3,1	4 332	2,5	4 210 016	3,1
20. 1000 -< 1250	15 494	9,0	17 232 567	12,7	15 490	9,0	17 177 862	12,7
21. 1250 -< 1500	9 020	5,2	12 320 288	9,1	9 016	5,2	12 306 345	9,1
22. 1500 -< 2000	9 236	5,3	15 801 592	11,6	9 232	5,4	15 771 715	11,7
23. 2000 -< 3000	4 802	2,8	11 239 165	8,3	4 801	2,8	11 203 747	8,3
24. 3000 & +	1 460	0,8	6 691 851	4,9	1 459	0,8	6 611 527	4,9
T O T A L	172 725	100,0	135 986 006	100,0	172 302	100,0	135 295 959	100,0

DECLARATIONSREVENUS NUL : 599 (NON COMPRIS DANS LE TABLEAU)

Montant et répartition en pourcents des principales composantes
du revenu total net imposable (1000 BEF)

TABLEAU 1

Arrondissement de Charleroi

C L A S S E S	Revenus de propriétés foncières				Revenus de capitaux et de biens mobiliers				Revenus divers			
	Déclarations		Revenus		Déclarations		Revenus		Déclarations		Revenus	
	Nombre	%	Montant	%	Nombre	%	Montant	%	Nombre	%	Montant	%
1.	198	0,3	11 034	0,4	82	6,0	2 817	11,2	116	6,3	5 953	3,2
2.	170	0,3	8 126	0,3	21	1,5	1 250	5,0	121	6,5	10 549	5,6
3.	297	0,5	14 085	0,5	31	2,3	2 833	11,2	115	6,2	14 569	7,8
4.	414	0,7	20 092	0,7	37	2,7	2 994	11,9	131	7,1	18 119	9,6
5.	729	1,2	30 766	1,1	39	2,9	1 776	7,0	131	7,1	17 078	9,1
6.	992	1,7	46 669	1,6	43	3,2	2 684	10,6	131	7,1	15 559	8,3
7.	1 512	2,5	67 175	2,3	45	3,3	1 475	5,8	157	8,5	15 000	8,0
8.	2 121	3,6	91 541	3,2	74	5,4	1 693	6,7	161	8,7	15 694	8,4
9.	2 021	3,4	94 410	3,3	273	20,0	2 035	8,1	85	4,6	9 175	4,9
10.	2 303	3,9	102 902	3,6	458	33,6	2 337	9,3	74	4,0	6 841	3,6
11.	2 511	4,2	118 772	4,1	147	10,8	709	2,8	75	4,1	9 123	4,9
12.	2 614	4,4	108 097	3,7	83	6,1	649	2,6	55	3,0	6 080	3,2
13.	2 752	4,6	117 599	4,1	27	2,0	471	1,9	32	1,7	3 966	2,1
14.	2 808	4,7	107 454	3,7	3	0,2	519	2,1	33	1,8	2 862	1,5
15.	2 778	4,7	117 779	4,1	1	0,1	76	0,3	24	1,3	1 632	0,9
16.	2 587	4,3	104 138	3,6					33	1,8	2 688	1,4
17.	2 604	4,4	108 992	3,8	1	0,1	900	3,6	36	1,9	2 472	1,3
18.	2 337	3,9	95 566	3,3					24	1,3	1 686	0,9
19.	2 185	3,7	90 061	3,1					22	1,2	987	0,5
20.	8 658	14,5	384 953	13,3					78	4,2	6 958	3,7
21.	5 870	9,9	257 960	8,9					66	3,6	6 402	3,4
22.	6 466	10,9	358 461	12,4					79	4,3	8 065	4,3
23.	3 472	5,8	252 570	8,7					56	3,0	2 852	1,5
24.	1 113	1,9	182 266	6,3					16	0,9	3 455	1,8
	59 512	100,0	2 891 469	100,0	1 365	100,0	25 217	100,0	1 851	100,0	187 765	100,0

TABLEAU 1 : Montant et répartition en pourcents des principales composantes du revenu total net imposable (1000 BEF)

Arrondissement de Mons

CLASSES DU REVENU TOTAL NET IMPOSABLE	Revenu total net imposable				Revenus professionnels			
	Déclarations		Revenus		Déclarations		Revenus	
	Nombre	%	Montant	%	Nombre	%	Montant	%
1. < 100	2 624	2,7	133 867	0,2	2 536	2,6	127 682	0,2
2. 100 -< 150	1 413	1,4	181 011	0,2	1 375	1,4	173 026	0,2
3. 150 -< 200	1 853	1,9	322 462	0,4	1 813	1,9	311 273	0,4
4. 200 -< 250	2 076	2,1	467 240	0,6	2 028	2,1	449 720	0,6
5. 250 -< 300	2 445	2,5	673 454	0,8	2 421	2,5	656 801	0,8
6. 300 -< 350	2 661	2,7	868 480	1,1	2 650	2,7	850 943	1,1
7. 350 -< 400	4 283	4,4	1 607 893	2,0	4 275	4,4	1 588 937	2,0
8. 400 -< 450	6 759	6,9	2 860 927	3,5	6 749	6,9	2 833 778	3,5
9. 450 -< 500	6 142	6,3	2 917 352	3,6	6 138	6,3	2 893 171	3,6
10. 500 -< 550	5 986	6,1	3 144 121	3,9	5 982	6,1	3 123 675	3,9
11. 550 -< 600	5 690	5,8	3 267 280	4,0	5 687	5,8	3 251 429	4,0
12. 600 -< 650	5 213	5,3	3 257 717	4,0	5 212	5,3	3 247 944	4,0
13. 650 -< 700	4 853	4,9	3 274 543	4,1	4 853	5,0	3 266 476	4,1
14. 700 -< 750	4 316	4,4	3 126 400	3,9	4 314	4,4	3 115 832	3,9
15. 750 -< 800	3 977	4,1	3 081 298	3,8	3 976	4,1	3 075 056	3,8
16. 800 -< 850	3 636	3,7	2 997 532	3,7	3 632	3,7	2 988 111	3,7
17. 850 -< 900	3 305	3,4	2 890 008	3,6	3 304	3,4	2 887 379	3,6
18. 900 -< 950	2 927	3,0	2 707 196	3,3	2 925	3,0	2 705 095	3,4
19. 950 -< 1000	2 555	2,6	2 490 222	3,1	2 555	2,6	2 491 433	3,1
20. 1000 -< 1250	9 397	9,6	10 467 438	12,9	9 397	9,6	10 460 425	13,0
21. 1250 -< 1500	5 642	5,7	7 697 197	9,5	5 642	5,8	7 702 887	9,6
22. 1500 -< 2000	6 125	6,2	10 501 177	13,0	6 123	6,3	10 490 979	13,0
23. 2000 -< 3000	3 391	3,5	7 952 351	9,8	3 390	3,5	7 928 208	9,8
24. 3000 & +	904	0,9	3 946 305	4,9	904	0,9	3 915 892	4,9
TOTAL	98 173	100,0	80 833 473	100,0	97 881	100,0	80 536 150	100,0

DECLARATIONSREVENUS NUL : 309 (NON COMPRIS DANS LE TABLEAU)

Montant et répartition en pourcents des principales composantes
du revenu total net imposable (1000 BEF)

TABLEAU 1

Arrondissement de Mons

C L A S S E S	Revenus de propriétés foncières				Revenus de capitaux et de biens mobiliers				Revenus divers			
	Déclarations		Revenus		Déclarations		Revenus		Déclarations		Revenus	
	Nombre	%	Montant	%	Nombre	%	Montant	%	Nombre	%	Montant	%
1.	163	0,5	6 926	0,4	77	36,5	3 325	23,7	92	8,2	5 352	4,7
2.	99	0,3	4 466	0,3	17	8,1	788	5,6	78	7,0	7 535	6,6
3.	179	0,5	9 623	0,6	15	7,1	1 696	12,1	83	7,4	9 919	8,7
4.	278	0,8	13 784	0,9	22	10,4	1 274	9,1	94	8,4	15 005	13,2
5.	459	1,3	17 771	1,1	18	8,5	1 684	12,0	103	9,2	12 469	11,0
6.	609	1,7	29 545	1,8	15	7,1	1 845	13,2	82	7,3	8 275	7,3
7.	886	2,5	38 606	2,4	15	7,1	811	5,8	80	7,1	8 390	7,4
8.	1 222	3,4	55 305	3,4	15	7,1	907	6,5	80	7,1	8 399	7,4
9.	1 167	3,2	51 127	3,2	5	2,4	293	2,1	58	5,2	6 065	5,3
10.	1 220	3,4	52 375	3,3	5	2,4	433	3,1	42	3,7	4 571	4,0
11.	1 336	3,7	56 716	3,5	5	2,4	494	3,5	24	2,1	2 982	2,6
12.	1 488	4,1	57 695	3,6	1	0,5	91	0,6	22	2,0	1 968	1,7
13.	1 594	4,4	57 719	3,6					23	2,1	2 174	1,9
14.	1 552	4,3	61 319	3,8					24	2,1	2 502	2,2
15.	1 522	4,2	53 579	3,3	1	0,5	373	2,7	14	1,2	2 521	2,2
16.	1 495	4,2	57 697	3,6					11	1,0	407	0,4
17.	1 483	4,1	52 389	3,3					15	1,3	1 114	1,0
18.	1 341	3,7	50 150	3,1					12	1,1	680	0,6
19.	1 251	3,5	45 546	2,8					11	1,0	367	0,3
20.	5 289	14,7	206 753	12,8					45	4,0	3 571	3,1
21.	3 697	10,3	153 364	9,5					30	2,7	1 697	1,5
22.	4 446	12,4	229 992	14,3					39	3,5	1 413	1,2
23.	2 507	7,0	167 736	10,4					39	3,5	2 322	2,0
24.	696	1,9	80 424	5,0					20	1,8	3 778	3,3
	35 979	100,0	1 610 608	100,0	211	100,0	14 013	100,0	1 121	100,0	113 476	100,0

TABEAU 1 : Montant et répartition en pourcents des principales composantes du revenu total net imposable (1000 BEF)

Arrondissement de Mouscron

CLASSES DU REVENU TOTAL NET IMPOSABLE	Revenu total net imposable				Revenus professionnels			
	Déclarations		Revenus		Déclarations		Revenus	
	Nombre	%	Montant	%	Nombre	%	Montant	%
1. < 100	757	2,6	37 761	0,2	751	2,6	37 639	0,2
2. 100 -< 150	358	1,2	44 963	0,2	356	1,2	44 888	0,2
3. 150 -< 200	550	1,9	96 346	0,4	542	1,9	93 880	0,4
4. 200 -< 250	654	2,3	147 713	0,7	647	2,2	144 438	0,7
5. 250 -< 300	780	2,7	214 796	1,0	773	2,7	209 973	1,0
6. 300 -< 350	805	2,8	262 033	1,2	800	2,8	254 181	1,2
7. 350 -< 400	1 251	4,3	470 466	2,1	1 249	4,3	458 929	2,1
8. 400 -< 450	2 140	7,4	909 276	4,1	2 138	7,4	896 899	4,1
9. 450 -< 500	2 032	7,0	966 002	4,4	2 029	7,0	953 950	4,3
10. 500 -< 550	1 782	6,2	935 142	4,2	1 781	6,2	929 766	4,2
11. 550 -< 600	1 796	6,2	1 031 778	4,6	1 794	6,2	1 022 705	4,6
12. 600 -< 650	1 620	5,6	1 012 816	4,6	1 620	5,6	1 008 571	4,6
13. 650 -< 700	1 540	5,3	1 039 399	4,7	1 539	5,3	1 035 204	4,7
14. 700 -< 750	1 409	4,9	1 020 041	4,6	1 409	4,9	1 012 886	4,6
15. 750 -< 800	1 391	4,8	1 078 826	4,9	1 391	4,8	1 075 879	4,9
16. 800 -< 850	1 095	3,8	902 222	4,1	1 095	3,8	899 558	4,1
17. 850 -< 900	992	3,4	867 057	3,9	992	3,4	860 919	3,9
18. 900 -< 950	789	2,7	729 594	3,3	788	2,7	728 118	3,3
19. 950 -< 1000	767	2,6	746 804	3,4	766	2,7	743 486	3,4
20. 1000 -< 1250	2 719	9,4	3 042 475	13,7	2 717	9,4	3 029 069	13,8
21. 1250 -< 1500	1 586	5,5	2 160 005	9,7	1 586	5,5	2 150 029	9,8
22. 1500 -< 2000	1 346	4,6	2 293 723	10,3	1 346	4,7	2 292 246	10,4
23. 2000 -< 3000	623	2,2	1 460 377	6,6	623	2,2	1 455 513	6,6
24. 3000 & +	165	0,6	721 564	3,3	164	0,6	689 957	3,1
TOTAL	28 947	100,0	22 191 177	100,0	28 896	100,0	22 028 684	100,0

DECLARATIONSREVENUS NUL : 51 (NON COMPRIS DANS LE TABLEAU)

Montant et répartition en pourcents des principales composantes
du revenu total net imposable (1000 BEF)

TABLEAU 1

Arrondissement de Mouscron

C L A S S E S	Revenus de propriétés foncières				Revenus de capitaux et de biens mobiliers				Revenus divers			
	Déclarations		Revenus		Déclarations		Revenus		Déclarations		Revenus	
	Nombre	%	Montant	%	Nombre	%	Montant	%	Nombre	%	Montant	%
1.	30	0,3	1 468	0,3	22	33,8	502	18,0	8	3,5	327	1,2
2.	22	0,2	625	0,1	1	1,5	7	0,3	6	2,6	373	1,3
3.	55	0,5	2 223	0,5	1	1,5	23	0,8	20	8,7	2 021	7,1
4.	107	1,0	4 199	0,9	5	7,7	229	8,2	12	5,2	1 499	5,3
5.	181	1,8	8 817	1,9	9	13,8	516	18,5	16	7,0	1 645	5,8
6.	205	2,0	10 091	2,1	10	15,4	332	11,9	26	11,3	3 123	11,0
7.	281	2,7	15 231	3,2	7	10,8	610	21,8	25	10,9	2 482	8,7
8.	358	3,5	18 896	4,0	1	1,5	78	2,8	22	9,6	1 548	5,4
9.	360	3,5	19 309	4,1	4	6,2	254	9,1	13	5,7	2 388	8,4
10.	349	3,4	14 153	3,0	2	3,1	9	0,3	11	4,8	1 180	4,2
11.	439	4,3	19 387	4,1	1	1,5	149	5,3	10	4,3	1 412	5,0
12.	462	4,5	16 255	3,5					6	2,6	432	1,5
13.	475	4,6	17 854	3,8	1	1,5	26	0,9	2	0,9	776	2,7
14.	483	4,7	21 723	4,6					8	3,5	478	1,7
15.	522	5,1	19 180	4,1					1	0,4	87	0,3
16.	422	4,1	15 184	3,2					4	1,7	117	0,4
17.	438	4,3	19 407	4,1					2	0,9	114	0,4
18.	392	3,8	14 351	3,1					3	1,3	154	0,5
19.	397	3,9	14 021	3,0					3	1,3	517	1,8
20.	1 661	16,2	65 869	14,0	1	1,5	59	2,1	11	4,8	2 916	10,3
21.	1 070	10,4	54 827	11,7					7	3,0	152	0,5
22.	990	9,6	52 636	11,2					4	1,7	282	1,0
23.	452	4,4	30 622	6,5					5	2,2	188	0,7
24.	118	1,1	14 054	3,0					5	2,2	4 197	14,8
	10 269	100,0	470 380	100,0	65	100,0	2 792	100,0	230	100,0	28 408	100,0

TABLEAU 1 : Montant et répartition en pourcents des principales composantes du revenu total net imposable (1000 BEF)

Arrondissement de Soignies

CLASSES DU REVENU TOTAL NET IMPOSABLE	Revenu total net imposable				Revenus professionnels			
	Déclarations		Revenus		Déclarations		Revenus	
	Nombre	%	Montant	%	Nombre	%	Montant	%
1. < 100	1 930	2,7	94 347	0,2	1 886	2,7	92 599	0,2
2. 100 -< 150	1 069	1,5	135 779	0,2	1 048	1,5	130 902	0,2
3. 150 -< 200	1 293	1,8	224 959	0,4	1 265	1,8	218 614	0,4
4. 200 -< 250	1 457	2,1	328 525	0,6	1 438	2,0	320 383	0,5
5. 250 -< 300	1 731	2,4	477 117	0,8	1 722	2,4	468 889	0,8
6. 300 -< 350	2 109	3,0	689 928	1,2	2 100	3,0	678 417	1,1
7. 350 -< 400	3 249	4,6	1 219 000	2,1	3 244	4,6	1 198 672	2,0
8. 400 -< 450	4 714	6,6	1 998 604	3,4	4 705	6,6	1 969 520	3,3
9. 450 -< 500	4 254	6,0	2 016 860	3,4	4 251	6,0	1 991 514	3,4
10. 500 -< 550	4 188	5,9	2 200 096	3,7	4 184	5,9	2 175 038	3,7
11. 550 -< 600	3 942	5,6	2 264 603	3,8	3 941	5,6	2 246 433	3,8
12. 600 -< 650	3 717	5,2	2 322 840	3,9	3 714	5,2	2 303 898	3,9
13. 650 -< 700	3 482	4,9	2 350 066	4,0	3 482	4,9	2 336 812	3,9
14. 700 -< 750	3 109	4,4	2 251 684	3,8	3 107	4,4	2 241 669	3,8
15. 750 -< 800	2 812	4,0	2 178 656	3,7	2 809	4,0	2 170 223	3,7
16. 800 -< 850	2 537	3,6	2 092 440	3,5	2 536	3,6	2 084 340	3,5
17. 850 -< 900	2 202	3,1	1 925 799	3,2	2 202	3,1	1 922 750	3,2
18. 900 -< 950	2 037	2,9	1 883 685	3,2	2 037	2,9	1 875 038	3,2
19. 950 -< 1000	1 851	2,6	1 803 547	3,0	1 851	2,6	1 794 961	3,0
20. 1000 -< 1250	7 028	9,9	7 826 759	13,2	7 028	9,9	7 828 834	13,2
21. 1250 -< 1500	4 372	6,2	5 973 752	10,0	4 371	6,2	5 978 909	10,1
22. 1500 -< 2000	4 550	6,4	7 790 260	13,1	4 550	6,4	7 801 169	13,2
23. 2000 -< 3000	2 578	3,6	6 071 201	10,2	2 578	3,6	6 074 250	10,3
24. 3000 & +	737	1,0	3 334 341	5,6	737	1,0	3 304 763	5,6
T O T A L	70 948	100,0	59 454 849	100,0	70 786	100,0	59 208 599	100,0

DECLARATIONSREVENUS NUL : 168 (NON COMPRIS DANS LE TABLEAU)

Montant et répartition en pourcents des principales composantes
du revenu total net imposable (1000 BEF)

TABLEAU 1

Arrondissement de Soignies

C L A S S E S	Revenus de propriétés foncières				Revenus de capitaux et de biens mobiliers				Revenus divers			
	Déclarations		Revenus		Déclarations		Revenus		Déclarations		Revenus	
	Nombre	%	Montant	%	Nombre	%	Montant	%	Nombre	%	Montant	%
1.	75	0,3	3 576	0,3	92	46,5	4 104	30,5	58	7,6	2 872	3,4
2.	82	0,3	4 847	0,4	10	5,1	656	4,9	45	5,9	3 822	4,5
3.	118	0,4	5 786	0,4	16	8,1	1 272	9,5	46	6,0	5 354	6,3
4.	237	0,9	11 737	0,9	20	10,1	1 868	13,9	45	5,9	6 257	7,4
5.	363	1,3	15 362	1,1	18	9,1	1 304	9,7	44	5,8	5 464	6,5
6.	447	1,7	23 051	1,7	11	5,6	1 198	8,9	47	6,1	4 882	5,8
7.	654	2,4	34 040	2,5	8	4,0	351	2,6	59	7,7	5 144	6,1
8.	847	3,1	43 446	3,2	5	2,5	508	3,8	56	7,3	6 622	7,8
9.	869	3,2	46 212	3,4	5	2,5	574	4,3	35	4,6	3 381	4,0
10.	920	3,4	49 868	3,7	6	3,0	759	5,6	27	3,5	2 892	3,4
11.	947	3,5	47 090	3,5	3	1,5	85	0,6	19	2,5	1 977	2,3
12.	1 029	3,8	52 708	3,9	2	1,0	28	0,2	22	2,9	2 028	2,4
13.	1 161	4,3	49 263	3,7	1	0,5	2		23	3,0	2 785	3,3
14.	1 097	4,1	49 348	3,7					19	2,5	2 083	2,5
15.	1 108	4,1	45 141	3,4	1	0,5	745	5,5	6	0,8	241	0,3
16.	1 068	3,9	45 906	3,4					18	2,4	1 852	2,2
17.	989	3,7	44 762	3,3					10	1,3	271	0,3
18.	1 021	3,8	42 556	3,2					14	1,8	772	0,9
19.	932	3,4	40 971	3,0					9	1,2	206	0,2
20.	4 160	15,4	172 527	12,8					36	4,7	2 807	3,3
21.	3 033	11,2	143 051	10,6					37	4,8	2 218	2,6
22.	3 363	12,4	179 323	13,3					45	5,9	3 472	4,1
23.	1 991	7,4	132 946	9,9					32	4,2	1 404	1,7
24.	573	2,1	62 610	4,7					13	1,7	15 676	18,6
	27 084	100,0	1 346 129	100,0	198	100,0	13 453	100,0	765	100,0	84 484	100,0

TABLEAU 1 : Montant et répartition en pourcents des principales composantes du revenu total net imposable (1000 BEF)

Arrondissement de Thuin

CLASSES DU REVENU TOTAL NET IMPOSABLE	Revenu total net imposable				Revenus professionnels			
	Déclarations		Revenus		Déclarations		Revenus	
	Nombre	%	Montant	%	Nombre	%	Montant	%
1. < 100	1 424	2,5	69 722	0,1	1 393	2,5	67 487	0,1
2. 100 -< 150	825	1,4	105 185	0,2	814	1,4	102 501	0,2
3. 150 -< 200	1 024	1,8	179 338	0,4	1 005	1,8	174 379	0,4
4. 200 -< 250	1 195	2,1	268 993	0,6	1 175	2,1	260 251	0,6
5. 250 -< 300	1 470	2,6	404 131	0,9	1 460	2,6	392 882	0,8
6. 300 -< 350	1 733	3,0	564 624	1,2	1 723	3,0	545 551	1,2
7. 350 -< 400	2 453	4,3	921 243	2,0	2 451	4,3	906 037	1,9
8. 400 -< 450	3 875	6,8	1 644 246	3,5	3 870	6,8	1 625 267	3,5
9. 450 -< 500	3 637	6,4	1 727 219	3,7	3 635	6,4	1 707 513	3,7
10. 500 -< 550	3 407	6,0	1 790 030	3,8	3 405	6,0	1 776 563	3,8
11. 550 -< 600	3 266	5,7	1 876 615	4,0	3 266	5,8	1 863 464	4,0
12. 600 -< 650	2 960	5,2	1 849 931	3,9	2 960	5,2	1 836 498	3,9
13. 650 -< 700	2 880	5,1	1 945 196	4,1	2 878	5,1	1 937 422	4,1
14. 700 -< 750	2 603	4,6	1 887 372	4,0	2 603	4,6	1 882 232	4,0
15. 750 -< 800	2 503	4,4	1 939 529	4,1	2 503	4,4	1 931 093	4,1
16. 800 -< 850	2 111	3,7	1 739 432	3,7	2 110	3,7	1 729 534	3,7
17. 850 -< 900	1 886	3,3	1 650 280	3,5	1 885	3,3	1 642 395	3,5
18. 900 -< 950	1 640	2,9	1 516 375	3,2	1 640	2,9	1 512 318	3,2
19. 950 -< 1000	1 504	2,6	1 465 980	3,1	1 504	2,6	1 462 975	3,1
20. 1000 -< 1250	5 342	9,4	5 945 854	12,7	5 340	9,4	5 940 200	12,7
21. 1250 -< 1500	3 200	5,6	4 374 167	9,3	3 200	5,6	4 383 211	9,4
22. 1500 -< 2000	3 480	6,1	5 964 255	12,7	3 480	6,1	5 972 840	12,8
23. 2000 -< 3000	1 951	3,4	4 577 624	9,8	1 951	3,4	4 569 565	9,8
24. 3000 & +	547	1,0	2 509 615	5,3	547	1,0	2 494 871	5,3
TOTAL	56 916	100,0	46 916 957	100,0	56 798	100,0	46 717 050	100,0

DECLARATIONSREVENUS NUL : 165 (NON COMPRIS DANS LE TABLEAU)

Montant et répartition en pourcents des principales composantes
du revenu total net imposable (1000 BEF)

TABLEAU 1

Arrondissement de Thuin

C L A S S E S	Revenus de propriétés foncières				Revenus de capitaux et de biens mobiliers				Revenus divers			
	Déclarations		Revenus		Déclarations		Revenus		Déclarations		Revenus	
	Nombre	%	Montant	%	Nombre	%	Montant	%	Nombre	%	Montant	%
1.	71	0,3	3 284	0,3	68	30,9	2 314	24,5	26	4,4	1 544	2,5
2.	62	0,3	3 022	0,3	10	4,5	962	10,2	37	6,3	3 029	4,9
3.	88	0,4	4 323	0,4	9	4,1	740	7,8	32	5,4	4 246	6,9
4.	208	0,9	9 494	0,9	5	2,3	597	6,3	40	6,8	6 014	9,7
5.	353	1,6	13 519	1,3	15	6,8	951	10,1	41	6,9	6 014	9,7
6.	483	2,2	24 807	2,4	14	6,4	1 070	11,3	48	8,1	4 886	7,9
7.	598	2,7	27 552	2,7	13	5,9	661	7,0	48	8,1	4 483	7,3
8.	737	3,3	33 667	3,3	10	4,5	765	8,1	57	9,6	4 645	7,5
9.	765	3,5	38 180	3,7	17	7,7	727	7,7	24	4,1	2 174	3,5
10.	781	3,5	36 488	3,6	34	15,5	197	2,1	20	3,4	2 769	4,5
11.	877	4,0	36 670	3,6	15	6,8	164	1,7	16	2,7	1 480	2,4
12.	877	4,0	39 074	3,8	8	3,6	44	0,5	17	2,9	2 039	3,3
13.	981	4,4	39 029	3,8	2	0,9	259	2,7	15	2,5	1 631	2,6
14.	952	4,3	35 742	3,5					11	1,9	883	1,4
15.	1 069	4,8	40 272	3,9					13	2,2	1 039	1,7
16.	944	4,3	40 929	4,0					7	1,2	664	1,1
17.	891	4,0	37 373	3,6					6	1,0	222	0,4
18.	814	3,7	31 667	3,1					10	1,7	1 180	1,9
19.	782	3,5	34 007	3,3					9	1,5	401	0,6
20.	3 098	14,1	128 009	12,5					35	5,9	1 593	2,6
21.	2 125	9,6	89 998	8,8					18	3,0	1 136	1,8
22.	2 575	11,7	129 607	12,7					33	5,6	2 034	3,3
23.	1 498	6,8	103 593	10,1					18	3,0	776	1,3
24.	417	1,9	44 075	4,3					11	1,9	6 844	11,1
	22 046	100,0	1 024 381	100,0	220	100,0	9 450	100,0	592	100,0	61 726	100,0

TABEAU 1 : Montant et répartition en pourcents des principales composantes du revenu total net imposable (1000 BEF)

Arrondissement de Tournai

CLASSES DU REVENU TOTAL NET IMPOSABLE	Revenu total net imposable				Revenus professionnels			
	Déclarations		Revenus		Déclarations		Revenus	
	Nombre	%	Montant	%	Nombre	%	Montant	%
1. < 100	1 443	2,5	69 789	0,1	1 405	2,4	68 250	0,1
2. 100 -< 150	796	1,4	101 480	0,2	782	1,4	98 548	0,2
3. 150 -< 200	1 171	2,0	204 699	0,4	1 153	2,0	199 004	0,4
4. 200 -< 250	1 448	2,5	326 936	0,7	1 436	2,5	318 695	0,7
5. 250 -< 300	1 677	2,9	462 449	1,0	1 666	2,9	450 367	1,0
6. 300 -< 350	2 031	3,5	661 872	1,4	2 023	3,5	643 033	1,4
7. 350 -< 400	2 659	4,6	997 179	2,1	2 653	4,6	977 790	2,1
8. 400 -< 450	3 770	6,5	1 598 122	3,4	3 764	6,5	1 575 564	3,4
9. 450 -< 500	3 318	5,7	1 575 879	3,3	3 314	5,7	1 556 385	3,3
10. 500 -< 550	3 337	5,8	1 751 518	3,7	3 335	5,8	1 734 633	3,7
11. 550 -< 600	3 277	5,7	1 882 622	4,0	3 274	5,7	1 868 903	4,0
12. 600 -< 650	3 044	5,3	1 902 319	4,0	3 043	5,3	1 896 901	4,0
13. 650 -< 700	2 819	4,9	1 903 199	4,0	2 818	4,9	1 896 881	4,0
14. 700 -< 750	2 547	4,4	1 845 200	3,9	2 545	4,4	1 835 899	3,9
15. 750 -< 800	2 333	4,0	1 806 853	3,8	2 331	4,0	1 798 649	3,8
16. 800 -< 850	2 088	3,6	1 721 661	3,6	2 087	3,6	1 717 625	3,7
17. 850 -< 900	1 774	3,1	1 550 638	3,3	1 774	3,1	1 546 184	3,3
18. 900 -< 950	1 659	2,9	1 533 674	3,2	1 658	2,9	1 528 971	3,3
19. 950 -< 1000	1 483	2,6	1 446 687	3,1	1 481	2,6	1 437 199	3,1
20. 1000 -< 1250	5 690	9,8	6 351 791	13,4	5 689	9,9	6 353 501	13,5
21. 1250 -< 1500	3 594	6,2	4 907 561	10,4	3 593	6,2	4 908 728	10,5
22. 1500 -< 2000	3 436	5,9	5 860 361	12,4	3 436	6,0	5 859 163	12,5
23. 2000 -< 3000	1 824	3,2	4 279 001	9,1	1 821	3,2	4 249 089	9,1
24. 3000 & +	560	1,0	2 515 505	5,3	557	1,0	2 426 217	5,2
TOTAL	57 778	100,0	47 256 993	100,0	57 638	100,0	46 946 180	100,0

DECLARATIONSREVENUS NUL : 252 (NON COMPRIS DANS LE TABLEAU)

Montant et répartition en pourcents des principales composantes
du revenu total net imposable (1000 BEF)

TABLEAU 1

Arrondissement de Tournai

C L A S S E S	Revenus de propriétés foncières				Revenus de capitaux et de biens mobiliers				Revenus divers			
	Déclarations		Revenus		Déclarations		Revenus		Déclarations		Revenus	
	Nombre	%	Montant	%	Nombre	%	Montant	%	Nombre	%	Montant	%
1.	98	0,5	3 821	0,4	24	16,7	953	8,0	21	3,7	1 008	2,0
2.	69	0,3	3 299	0,3	6	4,2	281	2,4	21	3,7	1 707	3,3
3.	134	0,6	5 929	0,6	20	13,9	1 936	16,2	33	5,8	4 337	8,5
4.	248	1,1	9 662	1,0	23	16,0	2 048	17,1	40	7,1	4 515	8,8
5.	410	1,9	16 700	1,7	9	6,3	728	6,1	38	6,7	3 533	6,9
6.	572	2,6	25 146	2,5	26	18,1	2 115	17,7	49	8,7	4 674	9,1
7.	654	3,0	29 051	2,9	13	9,0	715	6,0	51	9,0	4 141	8,1
8.	701	3,2	33 464	3,3	9	6,3	592	5,0	48	8,5	4 535	8,9
9.	645	3,0	34 395	3,4	2	1,4	162	1,4	33	5,8	2 615	5,1
10.	758	3,5	36 423	3,6	3	2,1	763	6,4	11	1,9	1 202	2,4
11.	810	3,7	39 242	3,9	3	2,1	472	3,9	20	3,5	1 715	3,4
12.	825	3,8	33 635	3,3	3	2,1	645	5,4	15	2,7	1 527	3,0
13.	834	3,9	30 015	3,0					17	3,0	1 243	2,4
14.	834	3,9	34 509	3,4					15	2,7	619	1,2
15.	860	4,0	35 609	3,5	1	0,7	402	3,4	14	2,5	1 510	3,0
16.	837	3,9	30 655	3,0	1	0,7	40	0,3	9	1,6	353	0,7
17.	759	3,5	29 146	2,9					10	1,8	500	1,0
18.	796	3,7	32 086	3,2					4	0,7	173	0,3
19.	740	3,4	35 127	3,5					8	1,4	1 349	2,6
20.	3 229	14,9	123 644	12,2					24	4,2	919	1,8
21.	2 437	11,3	98 523	9,8	1	0,7	105	0,9	24	4,2	2 682	5,2
22.	2 585	11,9	124 416	12,3					31	5,5	2 523	4,9
23.	1 387	6,4	103 519	10,3					22	3,9	3 069	6,0
24.	429	2,0	61 666	6,1					8	1,4	682	1,3
	21 651	100,0	1 009 685	100,0	144	100,0	11 956	100,0	566	100,0	51 131	100,0

TABEAU 1 : Montant et répartition en pourcents des principales composantes du revenu total net imposable (1000 BEF)

Province de Liège

CLASSES DU REVENU TOTAL NET IMPOSABLE	Revenu total net imposable				Revenus professionnels			
	Déclarations		Revenus		Déclarations		Revenus	
	Nombre	%	Montant	%	Nombre	%	Montant	%
1. < 100	12 376	2,9	598 787	0,2	12 153	2,9	583 273	0,2
2. 100 -< 150	5 972	1,4	759 560	0,2	5 855	1,4	727 897	0,2
3. 150 -< 200	7 827	1,8	1 370 130	0,4	7 610	1,8	1 303 336	0,4
4. 200 -< 250	9 263	2,2	2 088 787	0,6	9 085	2,2	2 008 050	0,6
5. 250 -< 300	11 159	2,6	3 072 112	0,9	11 041	2,6	2 980 000	0,8
6. 300 -< 350	12 065	2,8	3 928 997	1,1	11 983	2,8	3 832 615	1,1
7. 350 -< 400	16 718	3,9	6 281 622	1,8	16 660	3,9	6 152 100	1,7
8. 400 -< 450	27 095	6,4	11 502 753	3,2	27 048	6,4	11 338 410	3,2
9. 450 -< 500	25 560	6,0	12 121 904	3,4	25 527	6,0	11 969 012	3,4
10. 500 -< 550	24 007	5,7	12 605 924	3,5	23 950	5,7	12 451 454	3,5
11. 550 -< 600	23 780	5,6	13 657 511	3,8	23 765	5,6	13 559 180	3,8
12. 600 -< 650	22 151	5,2	13 840 014	3,9	22 138	5,2	13 745 842	3,9
13. 650 -< 700	20 696	4,9	13 967 059	3,9	20 678	4,9	13 868 885	3,9
14. 700 -< 750	18 791	4,4	13 616 351	3,8	18 781	4,4	13 541 329	3,8
15. 750 -< 800	17 259	4,1	13 373 570	3,8	17 244	4,1	13 299 156	3,8
16. 800 -< 850	15 458	3,6	12 747 208	3,6	15 451	3,7	12 689 087	3,6
17. 850 -< 900	14 277	3,4	12 489 124	3,5	14 271	3,4	12 449 294	3,5
18. 900 -< 950	12 899	3,0	11 924 669	3,3	12 895	3,1	11 886 468	3,4
19. 950 -< 1000	11 514	2,7	11 219 346	3,1	11 506	2,7	11 189 592	3,2
20. 1000 -< 1250	43 000	10,1	47 928 413	13,4	42 988	10,2	47 830 340	13,5
21. 1250 -< 1500	26 227	6,2	35 800 330	10,0	26 219	6,2	35 734 150	10,1
22. 1500 -< 2000	26 533	6,3	45 425 223	12,7	26 529	6,3	45 334 979	12,8
23. 2000 -< 3000	14 549	3,4	34 246 221	9,6	14 543	3,4	34 066 660	9,6
24. 3000 & +	4 636	1,1	21 962 343	6,2	4 626	1,1	21 484 510	6,1
T O T A L	423 812	100,0	356 527 959	100,0	422 546	100,0	354 025 621	100,0

DECLARATIONSREVENUS NUL : 1 130 (NON COMPRIS DANS LE TABLEAU)

Montant et répartition en pourcents des principales composantes
du revenu total net imposable (1000 BEF)

TABLEAU 1

Province de Liège

C L A S S E S	Revenus de propriétés foncières				Revenus de capitaux et de biens mobiliers				Revenus divers			
	Déclarations		Revenus		Déclarations		Revenus		Déclarations		Revenus	
	Nombre	%	Montant	%	Nombre	%	Montant	%	Nombre	%	Montant	%
1.	563	0,4	30 150	0,3	371	16,9	13 345	13,8	313	4,7	15 693	2,1
2.	421	0,3	25 315	0,3	74	3,4	4 012	4,1	355	5,4	28 634	3,9
3.	792	0,5	44 594	0,5	110	5,0	10 342	10,7	457	6,9	55 902	7,5
4.	1 216	0,8	62 775	0,7	98	4,5	8 728	9,0	488	7,4	66 706	9,0
5.	2 062	1,4	96 816	1,1	185	8,4	10 942	11,3	531	8,0	64 140	8,7
6.	2 607	1,7	139 053	1,6	158	7,2	11 001	11,3	531	8,0	53 876	7,3
7.	3 576	2,4	202 295	2,3	149	6,8	9 729	10,0	596	9,0	57 305	7,7
8.	4 508	3,0	256 105	2,9	112	5,1	8 005	8,3	548	8,3	60 279	8,1
9.	4 597	3,1	261 261	2,9	221	10,0	6 302	6,5	320	4,8	38 751	5,2
10.	4 865	3,2	277 734	3,1	380	17,3	4 938	5,1	253	3,8	42 666	5,8
11.	5 234	3,5	273 867	3,1	191	8,7	2 903	3,0	169	2,6	20 049	2,7
12.	5 571	3,7	292 829	3,3	107	4,9	2 529	2,6	146	2,2	20 772	2,8
13.	5 998	4,0	312 239	3,5	31	1,4	390	0,4	132	2,0	16 662	2,2
14.	6 000	4,0	309 823	3,5	3	0,1	166	0,2	143	2,2	12 810	1,7
15.	6 159	4,1	318 439	3,6	1		96	0,1	97	1,5	12 025	1,6
16.	5 958	4,0	309 535	3,5	4	0,2	1 203	1,2	118	1,8	11 923	1,6
17.	5 847	3,9	295 267	3,3	1		96	0,1	84	1,3	9 390	1,3
18.	5 792	3,9	286 569	3,2					87	1,3	9 367	1,3
19.	5 558	3,7	295 793	3,3					73	1,1	8 901	1,2
20.	23 382	15,6	1 215 017	13,7	1		11		291	4,4	22 120	3,0
21.	16 432	11,0	944 298	10,6	2	0,1	2 239	2,3	232	3,5	22 513	3,0
22.	18 411	12,3	1 177 037	13,2	1				266	4,0	22 481	3,0
23.	10 708	7,2	894 536	10,1					250	3,8	32 060	4,3
24.	3 483	2,3	564 416	6,4	1		48		126	1,9	35 694	4,8
	149 740	100,0	8 885 762	100,0	2 201	100,0	97 023	100,0	6 606	100,0	740 719	100,0

TABEAU 1 : Montant et répartition en pourcents des principales composantes du revenu total net imposable (1000 BEF)

Arrondissement de Huy

CLASSES DU REVENU TOTAL NET IMPOSABLE	Revenu total net imposable				Revenus professionnels			
	Déclarations		Revenus		Déclarations		Revenus	
	Nombre	%	Montant	%	Nombre	%	Montant	%
1. < 100	1 109	2,8	53 223	0,2	1 093	2,7	52 046	0,2
2. 100 -< 150	616	1,5	78 347	0,2	610	1,5	77 567	0,2
3. 150 -< 200	776	1,9	135 720	0,4	762	1,9	130 939	0,4
4. 200 -< 250	846	2,1	191 092	0,6	836	2,1	186 362	0,5
5. 250 -< 300	1 013	2,5	279 104	0,8	1 003	2,5	271 858	0,8
6. 300 -< 350	1 119	2,8	364 279	1,1	1 113	2,8	356 795	1,0
7. 350 -< 400	1 573	3,9	592 527	1,7	1 567	3,9	582 149	1,7
8. 400 -< 450	2 428	6,1	1 030 176	3,0	2 423	6,1	1 014 242	2,9
9. 450 -< 500	2 371	5,9	1 125 071	3,3	2 366	5,9	1 111 967	3,2
10. 500 -< 550	2 235	5,6	1 173 169	3,4	2 231	5,6	1 164 432	3,4
11. 550 -< 600	2 264	5,6	1 298 851	3,8	2 263	5,7	1 289 622	3,7
12. 600 -< 650	2 061	5,1	1 288 014	3,7	2 061	5,2	1 282 711	3,7
13. 650 -< 700	2 025	5,1	1 366 041	3,9	2 022	5,1	1 362 182	3,9
14. 700 -< 750	1 742	4,3	1 261 777	3,6	1 740	4,4	1 253 804	3,6
15. 750 -< 800	1 527	3,8	1 183 769	3,4	1 525	3,8	1 176 132	3,4
16. 800 -< 850	1 379	3,4	1 136 481	3,3	1 379	3,4	1 134 930	3,3
17. 850 -< 900	1 334	3,3	1 167 347	3,4	1 333	3,3	1 164 934	3,4
18. 900 -< 950	1 156	2,9	1 069 095	3,1	1 156	2,9	1 067 668	3,1
19. 950 -< 1000	1 080	2,7	1 052 436	3,0	1 080	2,7	1 054 668	3,1
20. 1000 -< 1250	3 940	9,8	4 388 357	12,7	3 939	9,9	4 393 384	12,7
21. 1250 -< 1500	2 648	6,6	3 623 215	10,5	2 647	6,6	3 634 500	10,5
22. 1500 -< 2000	2 776	6,9	4 749 877	13,7	2 776	6,9	4 755 873	13,8
23. 2000 -< 3000	1 567	3,9	3 698 647	10,7	1 566	3,9	3 701 110	10,7
24. 3000 & +	495	1,2	2 303 694	6,7	494	1,2	2 293 590	6,6
T O T A L	40 080	100,0	34 610 306	100,0	39 985	100,0	34 513 462	100,0

DECLARATIONSREVENUS NUL : 126 (NON COMPRIS DANS LE TABLEAU)

Montant et répartition en pourcents des principales composantes
du revenu total net imposable (1000 BEF)

TABLEAU 1

Arrondissement de Huy

C L A S S E S	Revenus de propriétés foncières				Revenus de capitaux et de biens mobiliers				Revenus divers			
	Déclarations		Revenus		Déclarations		Revenus		Déclarations		Revenus	
	Nombre	%	Montant	%	Nombre	%	Montant	%	Nombre	%	Montant	%
1.	55	0,3	3 327	0,4	23	11,8	613	8,0	28	5,3	1 375	2,4
2.	51	0,3	3 071	0,4	4	2,1	358	4,7	20	3,8	1 380	2,4
3.	103	0,6	3 414	0,4	12	6,2	1 336	17,4	37	7,0	4 525	8,0
4.	130	0,8	5 597	0,7	9	4,6	1 094	14,3	28	5,3	4 016	7,1
5.	228	1,4	9 191	1,2	14	7,2	856	11,2	34	6,4	4 802	8,5
6.	290	1,8	13 971	1,8	14	7,2	689	9,0	33	6,2	3 877	6,9
7.	363	2,2	18 671	2,4	10	5,1	619	8,1	43	8,1	5 259	9,3
8.	441	2,7	23 552	3,1	6	3,1	308	4,0	49	9,2	5 754	10,2
9.	493	3,0	21 947	2,9	20	10,3	397	5,2	31	5,8	3 910	6,9
10.	526	3,2	21 964	2,9	48	24,6	287	3,7	22	4,2	3 567	6,3
11.	592	3,6	26 082	3,4	24	12,3	226	2,9	18	3,4	2 234	4,0
12.	607	3,7	27 057	3,5	10	5,1	874	11,4	13	2,5	1 731	3,1
13.	726	4,5	27 873	3,6	1	0,5	9	0,1	11	2,1	576	1,0
14.	668	4,1	31 299	4,1					16	3,0	1 588	2,8
15.	644	4,0	29 049	3,8					7	1,3	547	1,0
16.	649	4,0	25 027	3,3					11	2,1	1 069	1,9
17.	639	3,9	24 498	3,2					13	2,5	1 801	3,2
18.	583	3,6	24 746	3,2					8	1,5	569	1,0
19.	581	3,6	23 814	3,1					7	1,3	723	1,3
20.	2 404	14,8	96 636	12,6					28	5,3	1 700	3,0
21.	1 854	11,4	77 623	10,2					24	4,5	1 781	3,2
22.	2 074	12,8	109 525	14,3					30	5,7	2 354	4,2
23.	1 194	7,3	75 243	9,8					12	2,3	899	1,6
24.	362	2,2	41 356	5,4					7	1,3	381	0,7
	16 257	100,0	764 534	100,0	195	100,0	7 664	100,0	530	100,0	56 421	100,0

TABLEAU 1 : Montant et répartition en pourcents des principales composantes du revenu total net imposable (1000 BEF)

Arrondissement de Liège

CLASSES DU REVENU TOTAL NET IMPOSABLE	Revenu total net imposable				Revenus professionnels			
	Déclarations		Revenus		Déclarations		Revenus	
	Nombre	%	Montant	%	Nombre	%	Montant	%
1. < 100	7 293	2,9	343 253	0,2	7 164	2,9	332 630	0,2
2. 100 -< 150	3 590	1,4	456 706	0,2	3 506	1,4	434 180	0,2
3. 150 -< 200	4 703	1,9	824 251	0,4	4 551	1,8	779 294	0,4
4. 200 -< 250	5 592	2,2	1 261 908	0,6	5 454	2,2	1 202 589	0,6
5. 250 -< 300	6 549	2,6	1 802 484	0,9	6 471	2,6	1 748 275	0,8
6. 300 -< 350	7 081	2,8	2 305 349	1,1	7 030	2,8	2 255 046	1,1
7. 350 -< 400	9 728	3,9	3 654 253	1,8	9 696	3,9	3 588 986	1,7
8. 400 -< 450	16 558	6,6	7 026 855	3,4	16 528	6,7	6 941 916	3,4
9. 450 -< 500	15 654	6,3	7 422 793	3,6	15 637	6,3	7 343 817	3,6
10. 500 -< 550	14 673	5,9	7 704 237	3,7	14 629	5,9	7 607 784	3,7
11. 550 -< 600	14 215	5,7	8 164 619	3,9	14 208	5,7	8 109 998	3,9
12. 600 -< 650	12 897	5,2	8 057 452	3,9	12 890	5,2	8 004 231	3,9
13. 650 -< 700	11 954	4,8	8 067 674	3,9	11 943	4,8	7 999 470	3,9
14. 700 -< 750	10 841	4,3	7 856 357	3,8	10 837	4,4	7 804 746	3,8
15. 750 -< 800	10 054	4,0	7 791 725	3,8	10 046	4,0	7 747 208	3,8
16. 800 -< 850	9 114	3,7	7 515 974	3,6	9 108	3,7	7 479 782	3,6
17. 850 -< 900	8 438	3,4	7 380 993	3,6	8 435	3,4	7 352 362	3,6
18. 900 -< 950	7 674	3,1	7 093 321	3,4	7 672	3,1	7 063 296	3,4
19. 950 -< 1000	6 792	2,7	6 618 518	3,2	6 786	2,7	6 595 892	3,2
20. 1000 -< 1250	25 098	10,1	27 939 588	13,5	25 091	10,1	27 860 400	13,5
21. 1250 -< 1500	14 695	5,9	20 049 975	9,7	14 690	5,9	19 972 867	9,7
22. 1500 -< 2000	14 965	6,0	25 627 991	12,4	14 965	6,0	25 563 116	12,4
23. 2000 -< 3000	8 328	3,3	19 611 160	9,5	8 326	3,4	19 484 739	9,5
24. 3000 & +	2 764	1,1	12 927 784	6,2	2 762	1,1	12 768 986	6,2
T O T A L	249 250	100,0	207 505 220	100,0	248 425	100,0	206 041 611	100,0

DECLARATIONSREVENUS NUL : 642 (NON COMPRIS DANS LE TABLEAU)

Montant et répartition en pourcents des principales composantes
du revenu total net imposable (1000 BEF)

TABLEAU 1

Arrondissement de Liège

C L A S S E S	Revenus de propriétés foncières				Revenus de capitaux et de biens mobiliers				Revenus divers			
	Déclarations		Revenus		Déclarations		Revenus		Déclarations		Revenus	
	Nombre	%	Montant	%	Nombre	%	Montant	%	Nombre	%	Montant	%
1.	316	0,4	16 911	0,3	219	15,0	7 425	14,6	216	5,0	11 095	2,3
2.	230	0,3	15 872	0,3	46	3,2	2 151	4,2	248	5,7	20 428	4,2
3.	431	0,5	26 274	0,5	57	3,9	4 120	8,1	317	7,3	39 269	8,0
4.	685	0,8	39 642	0,8	51	3,5	4 099	8,1	363	8,4	50 937	10,4
5.	1 017	1,2	53 404	1,1	94	6,5	5 564	10,9	349	8,1	43 211	8,8
6.	1 371	1,6	74 375	1,5	90	6,2	5 668	11,2	338	7,8	35 013	7,1
7.	1 879	2,3	108 598	2,1	91	6,3	5 246	10,3	378	8,8	34 357	7,0
8.	2 488	3,0	143 629	2,8	71	4,9	4 819	9,5	343	7,9	36 921	7,5
9.	2 536	3,1	143 595	2,8	169	11,6	3 076	6,1	188	4,4	22 112	4,5
10.	2 773	3,3	163 359	3,2	295	20,3	3 359	6,6	170	3,9	30 095	6,1
11.	2 959	3,6	157 386	3,1	153	10,5	2 427	4,8	101	2,3	10 907	2,2
12.	3 040	3,7	159 848	3,1	86	5,9	1 170	2,3	102	2,4	14 192	2,9
13.	3 295	4,0	184 597	3,6	27	1,9	372	0,7	85	2,0	10 140	2,1
14.	3 309	4,0	179 221	3,5	1	0,1	12		82	1,9	7 266	1,5
15.	3 438	4,1	180 671	3,6					69	1,6	7 946	1,6
16.	3 341	4,0	178 335	3,5	4	0,3	1 203	2,4	70	1,6	6 601	1,3
17.	3 308	4,0	174 495	3,4	1	0,1	96	0,2	43	1,0	4 464	0,9
18.	3 339	4,0	169 325	3,3					55	1,3	6 794	1,4
19.	3 138	3,8	170 114	3,3					46	1,1	6 296	1,3
20.	13 111	15,8	694 137	13,7	1	0,1	11		181	4,2	13 899	2,8
21.	8 863	10,7	532 755	10,5					144	3,3	16 349	3,3
22.	10 162	12,2	663 187	13,0					163	3,8	13 936	2,8
23.	6 030	7,3	520 629	10,2					178	4,1	24 292	4,9
24.	2 060	2,5	334 442	6,6					91	2,1	24 258	4,9
	83 119	100,0	5 084 801	100,0	1 456	100,0	50 818	100,0	4 320	100,0	490 777	100,0

TABLEAU 1 : Montant et répartition en pourcents des principales composantes du revenu total net imposable (1000 BEF)

Arrondissement de Verviers

CLASSES DU REVENU TOTAL NET IMPOSABLE	Revenu total net imposable				Revenus professionnels			
	Déclarations		Revenus		Déclarations		Revenus	
	Nombre	%	Montant	%	Nombre	%	Montant	%
1. < 100	3 318	3,1	169 132	0,2	3 248	3,0	166 002	0,2
2. 100 -< 150	1 422	1,3	180 921	0,2	1 404	1,3	175 170	0,2
3. 150 -< 200	1 897	1,8	331 998	0,4	1 860	1,7	318 562	0,4
4. 200 -< 250	2 256	2,1	507 458	0,6	2 237	2,1	494 908	0,6
5. 250 -< 300	2 918	2,7	802 833	0,9	2 894	2,7	779 104	0,9
6. 300 -< 350	3 196	3,0	1 041 393	1,2	3 174	3,0	1 009 393	1,1
7. 350 -< 400	4 331	4,1	1 626 376	1,8	4 315	4,0	1 581 166	1,8
8. 400 -< 450	6 426	6,0	2 730 914	3,0	6 417	6,0	2 676 570	3,0
9. 450 -< 500	6 022	5,6	2 857 114	3,2	6 011	5,6	2 804 795	3,2
10. 500 -< 550	5 643	5,3	2 964 094	3,3	5 635	5,3	2 920 519	3,3
11. 550 -< 600	5 799	5,4	3 331 352	3,7	5 794	5,4	3 301 889	3,7
12. 600 -< 650	5 759	5,4	3 598 647	4,0	5 753	5,4	3 569 680	4,0
13. 650 -< 700	5 384	5,0	3 633 518	4,0	5 381	5,0	3 612 677	4,1
14. 700 -< 750	5 040	4,7	3 652 550	4,1	5 037	4,7	3 638 999	4,1
15. 750 -< 800	4 572	4,3	3 541 305	3,9	4 567	4,3	3 520 530	4,0
16. 800 -< 850	4 028	3,8	3 322 162	3,7	4 027	3,8	3 303 971	3,7
17. 850 -< 900	3 588	3,4	3 138 553	3,5	3 586	3,4	3 128 244	3,5
18. 900 -< 950	3 290	3,1	3 041 743	3,4	3 288	3,1	3 035 628	3,4
19. 950 -< 1000	2 905	2,7	2 830 091	3,1	2 903	2,7	2 822 236	3,2
20. 1000 -< 1250	11 038	10,3	12 331 128	13,7	11 034	10,3	12 309 392	13,8
21. 1250 -< 1500	6 887	6,4	9 395 734	10,5	6 885	6,5	9 384 861	10,5
22. 1500 -< 2000	6 644	6,2	11 361 210	12,6	6 640	6,2	11 319 281	12,7
23. 2000 -< 3000	3 443	3,2	8 073 384	9,0	3 440	3,2	8 015 615	9,0
24. 3000 & +	1 086	1,0	5 426 427	6,0	1 079	1,0	5 123 807	5,8
T O T A L	106 892	100,0	89 890 036	100,0	106 609	100,0	89 012 999	100,0

DECLARATIONSREVENUS NUL : 290 (NON COMPRIS DANS LE TABLEAU)

Montant et répartition en pourcents des principales composantes
du revenu total net imposable (1000 BEF)

TABLEAU 1

Arrondissement de Verviers

C L A S S E S	Revenus de propriétés foncières				Revenus de capitaux et de biens mobiliers				Revenus divers			
	Déclarations		Revenus		Déclarations		Revenus		Déclarations		Revenus	
	Nombre	%	Montant	%	Nombre	%	Montant	%	Nombre	%	Montant	%
1.	159	0,4	8 653	0,3	107	23,8	4 455	13,0	60	4,2	2 648	1,7
2.	113	0,3	4 918	0,2	20	4,4	1 245	3,6	61	4,3	4 383	2,8
3.	196	0,5	11 624	0,5	33	7,3	4 064	11,9	81	5,7	8 903	5,6
4.	327	0,8	14 735	0,6	33	7,3	3 376	9,9	77	5,4	8 637	5,5
5.	617	1,6	27 122	1,1	69	15,3	4 146	12,1	119	8,3	13 067	8,3
6.	731	1,9	40 861	1,7	50	11,1	4 546	13,3	139	9,7	13 093	8,3
7.	1 061	2,8	62 166	2,5	44	9,8	3 303	9,6	142	9,9	14 510	9,2
8.	1 225	3,2	72 830	2,9	32	7,1	2 521	7,4	140	9,8	15 538	9,9
9.	1 223	3,2	80 372	3,2	26	5,8	2 789	8,1	85	5,9	10 333	6,6
10.	1 203	3,1	76 716	3,1	17	3,8	1 012	3,0	49	3,4	7 279	4,6
11.	1 294	3,4	72 880	2,9	7	1,6	125	0,4	43	3,0	5 483	3,5
12.	1 480	3,8	85 603	3,5	4	0,9	105	0,3	25	1,7	4 009	2,5
13.	1 488	3,9	79 713	3,2	1	0,2	5		31	2,2	5 045	3,2
14.	1 581	4,1	82 383	3,3	2	0,4	154	0,4	34	2,4	2 378	1,5
15.	1 565	4,1	89 942	3,6	1	0,2	96	0,3	17	1,2	3 193	2,0
16.	1 542	4,0	89 553	3,6					29	2,0	3 718	2,4
17.	1 477	3,8	79 986	3,2					20	1,4	2 557	1,6
18.	1 454	3,8	75 320	3,0					20	1,4	1 859	1,2
19.	1 413	3,7	82 763	3,3					17	1,2	1 828	1,2
20.	6 052	15,7	341 457	13,8					61	4,3	4 457	2,8
21.	4 357	11,3	275 250	11,1	2	0,4	2 239	6,5	51	3,6	2 921	1,9
22.	4 562	11,9	324 418	13,1	1	0,2			58	4,1	5 479	3,5
23.	2 531	6,6	239 613	9,7					43	3,0	5 320	3,4
24.	839	2,2	156 353	6,3	1	0,2	48	0,1	27	1,9	11 040	7,0
	38 490	100,0	2 475 230	100,0	450	100,0	34 228	100,0	1 429	100,0	157 676	100,0

TABLEAU 1 : Montant et répartition en pourcents des principales composantes du revenu total net imposable (1000 BEF)

Arrondissement de Waremme

CLASSES DU REVENU TOTAL NET IMPOSABLE	Revenu total net imposable				Revenus professionnels			
	Déclarations		Revenus		Déclarations		Revenus	
	Nombre	%	Montant	%	Nombre	%	Montant	%
1. < 100	656	2,4	33 179	0,1	648	2,4	32 595	0,1
2. 100 -< 150	344	1,2	43 586	0,2	335	1,2	40 981	0,2
3. 150 -< 200	451	1,6	78 160	0,3	437	1,6	74 541	0,3
4. 200 -< 250	569	2,1	128 328	0,5	558	2,0	124 191	0,5
5. 250 -< 300	679	2,5	187 692	0,8	673	2,4	180 762	0,7
6. 300 -< 350	669	2,4	217 977	0,9	666	2,4	211 382	0,9
7. 350 -< 400	1 086	3,9	408 466	1,7	1 082	3,9	399 799	1,6
8. 400 -< 450	1 683	6,1	714 809	2,9	1 680	6,1	705 682	2,9
9. 450 -< 500	1 513	5,5	716 926	2,9	1 513	5,5	708 434	2,9
10. 500 -< 550	1 456	5,3	764 424	3,1	1 455	5,3	758 720	3,1
11. 550 -< 600	1 502	5,4	862 690	3,5	1 500	5,4	857 671	3,5
12. 600 -< 650	1 434	5,2	895 901	3,7	1 434	5,2	889 220	3,6
13. 650 -< 700	1 333	4,8	899 826	3,7	1 332	4,8	894 557	3,7
14. 700 -< 750	1 168	4,2	845 667	3,4	1 167	4,2	843 780	3,4
15. 750 -< 800	1 106	4,0	856 772	3,5	1 106	4,0	855 287	3,5
16. 800 -< 850	937	3,4	772 591	3,2	937	3,4	770 404	3,1
17. 850 -< 900	917	3,3	802 231	3,3	917	3,3	803 754	3,3
18. 900 -< 950	779	2,8	720 510	2,9	779	2,8	719 875	2,9
19. 950 -< 1000	737	2,7	718 301	2,9	737	2,7	716 796	2,9
20. 1000 -< 1250	2 924	10,6	3 269 340	13,3	2 924	10,6	3 267 164	13,4
21. 1250 -< 1500	1 997	7,2	2 731 407	11,1	1 997	7,3	2 741 923	11,2
22. 1500 -< 2000	2 148	7,8	3 686 145	15,0	2 148	7,8	3 696 708	15,1
23. 2000 -< 3000	1 211	4,4	2 863 030	11,7	1 211	4,4	2 865 196	11,7
24. 3000 & +	291	1,1	1 304 438	5,3	291	1,1	1 298 127	5,3
T O T A L	27 590	100,0	24 522 397	100,0	27 527	100,0	24 457 549	100,0

DECLARATIONSREVENUS NUL : 72 (NON COMPRIS DANS LE TABLEAU)

Montant et répartition en pourcents des principales composantes
du revenu total net imposable (1000 BEF)

TABLEAU 1

Arrondissement de Waremme

C L A S S E S	Revenus de propriétés foncières				Revenus de capitaux et de biens mobiliers				Revenus divers			
	Déclarations		Revenus		Déclarations		Revenus		Déclarations		Revenus	
	Nombre	%	Montant	%	Nombre	%	Montant	%	Nombre	%	Montant	%
1.	33	0,3	1 258	0,2	22	22,0	852	19,8	9	2,8	575	1,6
2.	27	0,2	1 454	0,3	4	4,0	259	6,0	26	8,0	2 443	6,8
3.	62	0,5	3 282	0,6	8	8,0	822	19,1	22	6,7	3 205	8,9
4.	74	0,6	2 801	0,5	5	5,0	160	3,7	20	6,1	3 116	8,7
5.	200	1,7	7 098	1,3	8	8,0	376	8,7	29	8,9	3 060	8,5
6.	215	1,8	9 846	1,8	4	4,0	98	2,3	21	6,4	1 894	5,3
7.	273	2,3	12 861	2,3	4	4,0	562	13,0	33	10,1	3 180	8,9
8.	354	3,0	16 094	2,9	3	3,0	357	8,3	16	4,9	2 066	5,8
9.	345	2,9	15 347	2,7	6	6,0	40	0,9	16	4,9	2 395	6,7
10.	363	3,1	15 695	2,8	20	20,0	280	6,5	12	3,7	1 725	4,8
11.	389	3,3	17 518	3,1	7	7,0	124	2,9	7	2,1	1 424	4,0
12.	444	3,7	20 321	3,6	7	7,0	380	8,8	6	1,8	840	2,3
13.	489	4,1	20 055	3,6	2	2,0	3	0,1	5	1,5	901	2,5
14.	442	3,7	16 920	3,0					11	3,4	1 578	4,4
15.	512	4,3	18 777	3,3					4	1,2	339	0,9
16.	426	3,6	16 621	3,0					8	2,4	534	1,5
17.	423	3,6	16 288	2,9					8	2,4	568	1,6
18.	416	3,5	17 179	3,1					4	1,2	145	0,4
19.	426	3,6	19 102	3,4					3	0,9	53	0,1
20.	1 815	15,3	82 788	14,8					21	6,4	2 064	5,8
21.	1 358	11,4	58 670	10,5					13	4,0	1 463	4,1
22.	1 613	13,6	79 907	14,2					15	4,6	711	2,0
23.	953	8,0	59 051	10,5					17	5,2	1 550	4,3
24.	222	1,9	32 264	5,7					1	0,3	14	
	11 874	100,0	561 197	100,0	100	100,0	4 313	100,0	327	100,0	35 845	100,0

TABLEAU 1 : Montant et répartition en pourcents des principales composantes du revenu total net imposable (1000 BEF)

Province de Luxembourg

CLASSES DU REVENU TOTAL NET IMPOSABLE	Revenu total net imposable				Revenus professionnels			
	Déclarations		Revenus		Déclarations		Revenus	
	Nombre	%	Montant	%	Nombre	%	Montant	%
1. < 100	2 820	2,9	140 696	0,2	2 761	2,8	137 926	0,2
2. 100 -< 150	1 513	1,6	191 535	0,2	1 490	1,5	185 457	0,2
3. 150 -< 200	1 905	2,0	333 723	0,4	1 865	1,9	323 462	0,4
4. 200 -< 250	2 313	2,4	523 381	0,6	2 293	2,4	511 904	0,6
5. 250 -< 300	3 062	3,1	841 804	1,0	3 042	3,1	819 515	1,0
6. 300 -< 350	3 388	3,5	1 105 377	1,4	3 371	3,5	1 074 464	1,3
7. 350 -< 400	4 254	4,4	1 597 416	2,0	4 243	4,4	1 558 593	1,9
8. 400 -< 450	5 726	5,9	2 433 345	3,0	5 720	5,9	2 396 971	3,0
9. 450 -< 500	5 386	5,5	2 556 147	3,2	5 379	5,5	2 520 084	3,1
10. 500 -< 550	5 252	5,4	2 759 894	3,4	5 251	5,4	2 732 087	3,4
11. 550 -< 600	5 077	5,2	2 918 022	3,6	5 077	5,2	2 894 260	3,6
12. 600 -< 650	4 945	5,1	3 089 091	3,8	4 943	5,1	3 068 722	3,8
13. 650 -< 700	4 682	4,8	3 159 736	3,9	4 679	4,8	3 143 239	3,9
14. 700 -< 750	4 266	4,4	3 091 065	3,8	4 264	4,4	3 082 164	3,8
15. 750 -< 800	3 999	4,1	3 099 094	3,8	3 999	4,1	3 092 143	3,9
16. 800 -< 850	3 677	3,8	3 031 087	3,8	3 676	3,8	3 026 105	3,8
17. 850 -< 900	3 187	3,3	2 786 951	3,5	3 186	3,3	2 780 066	3,5
18. 900 -< 950	2 855	2,9	2 638 858	3,3	2 855	2,9	2 635 093	3,3
19. 950 -< 1000	2 641	2,7	2 572 802	3,2	2 641	2,7	2 573 125	3,2
20. 1000 -< 1250	9 911	10,2	11 057 238	13,7	9 910	10,2	11 060 072	13,8
21. 1250 -< 1500	6 110	6,3	8 348 550	10,4	6 108	6,3	8 348 999	10,4
22. 1500 -< 2000	6 326	6,5	10 809 632	13,4	6 326	6,5	10 818 205	13,5
23. 2000 -< 3000	3 432	3,5	8 058 343	10,0	3 430	3,5	8 029 925	10,0
24. 3000 & +	783	0,8	3 433 994	4,3	781	0,8	3 383 031	4,2
TOTAL	97 510	100,0	80 577 781	100,0	97 290	100,0	80 195 611	100,0

DECLARATIONSREVENUS NUL : 225 (NON COMPRIS DANS LE TABLEAU)

Montant et répartition en pourcents des principales composantes
du revenu total net imposable (1000 BEF)

TABLEAU 1

Province de Luxembourg

C L A S S E S	Revenus de propriétés foncières				Revenus de capitaux et de biens mobiliers				Revenus divers			
	Déclarations		Revenus		Déclarations		Revenus		Déclarations		Revenus	
	Nombre	%	Montant	%	Nombre	%	Montant	%	Nombre	%	Montant	%
1.	157	0,4	8 508	0,4	125	36,9	4 599	23,2	54	5,9	2 968	3,3
2.	132	0,3	6 526	0,3	12	3,5	609	3,1	54	5,9	4 344	4,8
3.	231	0,6	9 614	0,5	21	6,2	1 472	7,4	70	7,6	8 097	9,0
4.	372	1,0	15 785	0,8	30	8,8	2 470	12,5	51	5,5	6 444	7,2
5.	847	2,2	28 619	1,5	29	8,6	1 888	9,5	68	7,4	8 168	9,1
6.	973	2,5	38 998	2,0	34	10,0	2 255	11,4	97	10,5	11 466	12,7
7.	1 185	3,1	51 894	2,7	28	8,3	1 538	7,8	71	7,7	7 434	8,2
8.	1 357	3,5	57 179	3,0	22	6,5	1 974	10,0	62	6,7	5 774	6,4
9.	1 270	3,3	60 636	3,2	12	3,5	416	2,1	53	5,7	5 375	6,0
10.	1 329	3,5	63 550	3,3	13	3,8	1 151	5,8	22	2,4	3 225	3,6
11.	1 379	3,6	63 100	3,3	5	1,5	108	0,5	23	2,5	2 025	2,2
12.	1 452	3,8	64 882	3,4	2	0,6	68	0,3	20	2,2	2 855	3,2
13.	1 548	4,0	68 540	3,6	1	0,3	22	0,1	22	2,4	2 380	2,6
14.	1 541	4,0	64 817	3,4	2	0,6	213	1,1	12	1,3	1 015	1,1
15.	1 636	4,3	66 983	3,5	1	0,3	110	0,6	13	1,4	1 367	1,5
16.	1 581	4,1	64 976	3,4					21	2,3	1 579	1,8
17.	1 441	3,8	67 602	3,5					15	1,6	906	1,0
18.	1 370	3,6	61 985	3,2	1	0,3	112	0,6	16	1,7	2 074	2,3
19.	1 371	3,6	63 740	3,3					10	1,1	781	0,9
20.	5 832	15,2	265 191	13,9	1	0,3	780	3,9	53	5,7	2 199	2,4
21.	4 041	10,5	206 045	10,8					31	3,4	2 587	2,9
22.	4 422	11,5	242 956	12,7					43	4,7	3 347	3,7
23.	2 365	6,2	182 588	9,5					29	3,1	1 617	1,8
24.	559	1,5	87 578	4,6					13	1,4	2 085	2,3
	38 391	100,0	1 912 291	100,0	339	100,0	19 782	100,0	923	100,0	90 111	100,0

TABEAU 1 : Montant et répartition en pourcents des principales composantes du revenu total net imposable (1000 BEF)

Arrondissement d'Arion

CLASSES DU REVENU TOTAL NET IMPOSABLE	Revenu total net imposable				Revenus professionnels			
	Déclarations		Revenus		Déclarations		Revenus	
	Nombre	%	Montant	%	Nombre	%	Montant	%
1. < 100	466	2,2	22 597	0,1	461	2,2	22 455	0,1
2. 100 -< 150	218	1,0	27 465	0,1	214	1,0	26 499	0,1
3. 150 -< 200	301	1,4	52 772	0,3	285	1,4	49 822	0,2
4. 200 -< 250	348	1,6	78 492	0,4	342	1,6	75 573	0,4
5. 250 -< 300	451	2,1	124 056	0,6	445	2,1	119 585	0,6
6. 300 -< 350	439	2,1	143 755	0,7	434	2,1	137 764	0,7
7. 350 -< 400	623	3,0	234 901	1,2	618	2,9	226 223	1,1
8. 400 -< 450	1 006	4,8	428 256	2,1	1 006	4,8	421 869	2,1
9. 450 -< 500	977	4,6	463 686	2,3	976	4,6	454 805	2,3
10. 500 -< 550	991	4,7	521 656	2,6	991	4,7	518 095	2,6
11. 550 -< 600	1 027	4,9	591 101	2,9	1 027	4,9	584 884	2,9
12. 600 -< 650	1 047	5,0	654 060	3,2	1 046	5,0	643 067	3,2
13. 650 -< 700	1 004	4,8	677 764	3,4	1 004	4,8	672 727	3,3
14. 700 -< 750	968	4,6	701 411	3,5	968	4,6	698 935	3,5
15. 750 -< 800	964	4,6	746 837	3,7	964	4,6	743 741	3,7
16. 800 -< 850	826	3,9	681 277	3,4	826	3,9	680 682	3,4
17. 850 -< 900	806	3,8	704 266	3,5	806	3,8	700 267	3,5
18. 900 -< 950	705	3,3	651 794	3,2	705	3,3	649 283	3,2
19. 950 -< 1000	633	3,0	616 722	3,1	633	3,0	615 035	3,1
20. 1000 -< 1250	2 386	11,3	2 662 308	13,2	2 386	11,3	2 655 757	13,2
21. 1250 -< 1500	1 592	7,5	2 172 731	10,7	1 591	7,6	2 167 569	10,8
22. 1500 -< 2000	1 774	8,4	3 038 334	15,0	1 774	8,4	3 037 993	15,1
23. 2000 -< 3000	1 249	5,9	2 942 403	14,6	1 248	5,9	2 936 736	14,6
24. 3000 & +	303	1,4	1 279 718	6,3	302	1,4	1 276 341	6,3
TOTAL	21 104	100,0	20 218 364	100,0	21 052	100,0	20 115 708	100,0

DECLARATIONSREVENUS NUL : 28 (NON COMPRIS DANS LE TABLEAU)

Montant et répartition en pourcents des principales composantes
du revenu total net imposable (1000 BEF)

TABLEAU 1

Arrondissement d'Arlon

C L A S S E S	Revenus de propriétés foncières				Revenus de capitaux et de biens mobiliers				Revenus divers			
	Déclarations		Revenus		Déclarations		Revenus		Déclarations		Revenus	
	Nombre	%	Montant	%	Nombre	%	Montant	%	Nombre	%	Montant	%
1.	20	0,3	2 317	0,6	10	32,3	411	24,8	8	4,5	471	2,4
2.	19	0,3	1 770	0,4	1	3,2	63	3,8	6	3,4	410	2,1
3.	29	0,4	1 654	0,4	1	3,2	18	1,1	17	9,6	2 426	12,5
4.	43	0,6	2 773	0,7	3	9,7	57	3,4	8	4,5	1 357	7,0
5.	93	1,3	3 861	0,9	4	12,9	116	7,0	16	9,0	2 306	11,9
6.	95	1,3	5 850	1,4	4	12,9	480	28,9	27	15,3	2 933	15,1
7.	151	2,1	8 940	2,2	5	16,1	174	10,5	15	8,5	2 062	10,6
8.	170	2,4	8 481	2,1	2	6,5	250	15,1	9	5,1	1 150	5,9
9.	185	2,6	10 813	2,6	1	3,2	90	5,4	8	4,5	1 296	6,7
10.	197	2,8	10 621	2,6					2	1,1	58	0,3
11.	210	2,9	10 410	2,5					4	2,3	398	2,1
12.	242	3,4	15 175	3,7					7	4,0	1 400	7,2
13.	244	3,4	13 286	3,2					2	1,1	60	0,3
14.	241	3,4	10 323	2,5					1	0,6	72	0,4
15.	307	4,3	11 996	2,9					3	1,7	74	0,4
16.	228	3,2	8 493	2,1					4	2,3	134	0,7
17.	288	4,0	13 867	3,4					6	3,4	360	1,9
18.	257	3,6	13 053	3,2					2	1,1	16	0,1
19.	238	3,3	12 995	3,2								
20.	1 076	15,0	53 536	13,0					7	4,0	509	2,6
21.	847	11,8	47 389	11,5					8	4,5	584	3,0
22.	1 032	14,4	61 847	15,0					6	3,4	513	2,6
23.	747	10,4	58 866	14,3					8	4,5	592	3,1
24.	192	2,7	22 725	5,5					3	1,7	221	1,1
	7 151	100,0	411 040	100,0	31	100,0	1 659	100,0	177	100,0	19 403	100,0

TABEAU 1 : Montant et répartition en pourcents des principales composantes du revenu total net imposable (1000 BEF)

Arrondissement de Bastogne

CLASSES DU REVENU TOTAL NET IMPOSABLE	Revenu total net imposable				Revenus professionnels			
	Déclarations		Revenus		Déclarations		Revenus	
	Nombre	%	Montant	%	Nombre	%	Montant	%
1. < 100	467	3,1	23 615	0,2	456	3,0	22 821	0,2
2. 100 -< 150	252	1,7	32 024	0,3	249	1,6	31 283	0,3
3. 150 -< 200	408	2,7	71 934	0,6	403	2,7	69 577	0,6
4. 200 -< 250	463	3,0	104 164	0,9	460	3,0	102 141	0,9
5. 250 -< 300	619	4,1	169 877	1,5	618	4,1	165 409	1,4
6. 300 -< 350	704	4,6	229 396	2,0	700	4,6	223 158	1,9
7. 350 -< 400	815	5,4	305 903	2,6	813	5,3	298 243	2,6
8. 400 -< 450	942	6,2	400 178	3,4	941	6,2	394 030	3,4
9. 450 -< 500	849	5,6	403 345	3,5	848	5,6	397 436	3,4
10. 500 -< 550	849	5,6	445 868	3,8	849	5,6	439 671	3,8
11. 550 -< 600	750	4,9	430 119	3,7	750	4,9	425 361	3,7
12. 600 -< 650	751	4,9	469 101	4,0	751	4,9	466 323	4,0
13. 650 -< 700	661	4,3	445 379	3,8	661	4,3	442 037	3,8
14. 700 -< 750	638	4,2	462 067	4,0	638	4,2	461 482	4,0
15. 750 -< 800	585	3,8	453 713	3,9	585	3,8	452 238	3,9
16. 800 -< 850	532	3,5	438 680	3,8	531	3,5	438 260	3,8
17. 850 -< 900	459	3,0	401 222	3,4	458	3,0	399 119	3,4
18. 900 -< 950	414	2,7	382 644	3,3	414	2,7	382 212	3,3
19. 950 -< 1000	399	2,6	388 748	3,3	399	2,6	389 945	3,4
20. 1000 -< 1250	1 516	10,0	1 690 155	14,5	1 515	10,0	1 688 384	14,6
21. 1250 -< 1500	870	5,7	1 188 477	10,2	870	5,7	1 186 686	10,2
22. 1500 -< 2000	806	5,3	1 374 990	11,8	806	5,3	1 373 909	11,9
23. 2000 -< 3000	397	2,6	928 584	8,0	396	2,6	922 090	8,0
24. 3000 & +	87	0,6	420 270	3,6	87	0,6	417 722	3,6
TOTAL	15 233	100,0	11 660 453	100,0	15 198	100,0	11 589 538	100,0

DECLARATIONSREVENUS NUL : 39 (NON COMPRIS DANS LE TABLEAU)

Montant et répartition en pourcents des principales composantes
du revenu total net imposable (1000 BEF)

TABLEAU 1

Arrondissement de Bastogne

C L A S S E S	Revenus de propriétés foncières				Revenus de capitaux et de biens mobiliers				Revenus divers			
	Déclarations		Revenus		Déclarations		Revenus		Déclarations		Revenus	
	Nombre	%	Montant	%	Nombre	%	Montant	%	Nombre	%	Montant	%
1.	31	0,5	1 536	0,5	8	16,7	272	9,5	13	9,1	637	4,3
2.	31	0,5	959	0,3	1	2,1	100	3,5	5	3,5	260	1,8
3.	66	1,0	3 196	1,0	8	16,7	659	22,9	10	7,0	984	6,7
4.	105	1,6	4 028	1,2	6	12,5	563	19,6	7	4,9	769	5,2
5.	243	3,7	6 306	1,9	8	16,7	332	11,6	8	5,6	1 236	8,4
6.	250	3,8	7 951	2,4	5	10,4	281	9,8	15	10,5	2 120	14,4
7.	247	3,7	9 583	2,9	3	6,3	212	7,4	15	10,5	1 414	9,6
8.	275	4,2	10 283	3,1	5	10,4	290	10,1	11	7,7	963	6,5
9.	243	3,7	10 429	3,2	1	2,1	108	3,8	8	5,6	541	3,7
10.	246	3,7	12 169	3,7	2	4,2	52	1,8	3	2,1	374	2,5
11.	232	3,5	11 625	3,5	1	2,1	3	0,1	4	2,8	337	2,3
12.	261	4,0	10 446	3,2					4	2,8	577	3,9
13.	243	3,7	11 156	3,4					5	3,5	407	2,8
14.	257	3,9	11 312	3,4					3	2,1	172	1,2
15.	289	4,4	13 359	4,1					3	2,1	682	4,6
16.	267	4,0	11 862	3,6					1	0,7	11	0,1
17.	255	3,9	15 112	4,6					1	0,7	48	0,3
18.	227	3,4	11 804	3,6					2	1,4	139	0,9
19.	220	3,3	9 367	2,9					1	0,7	7	
20.	987	15,0	51 654	15,7					6	4,2	102	0,7
21.	629	9,5	35 830	10,9					3	2,1	95	0,6
22.	618	9,4	33 680	10,3					8	5,6	1 177	8,0
23.	309	4,7	25 454	7,7					4	2,8	213	1,4
24.	62	0,9	9 356	2,8					3	2,1	1 467	10,0
	6 593	100,0	328 457	100,0	48	100,0	2 872	100,0	143	100,0	14 730	100,0

TABLEAU 1 : Montant et répartition en pourcents des principales composantes du revenu total net imposable (1000 BEF)

Arrondissement de Marche-en-Famenne

CLASSES DU REVENU TOTAL NET IMPOSABLE	Revenu total net imposable				Revenus professionnels			
	Déclarations		Revenus		Déclarations		Revenus	
	Nombre	%	Montant	%	Nombre	%	Montant	%
1. < 100	774	3,8	37 839	0,2	756	3,8	37 283	0,2
2. 100 -< 150	367	1,8	46 533	0,3	363	1,8	44 349	0,3
3. 150 -< 200	449	2,2	78 441	0,5	443	2,2	76 420	0,5
4. 200 -< 250	570	2,8	129 177	0,9	565	2,8	126 526	0,8
5. 250 -< 300	762	3,8	209 986	1,4	761	3,8	205 572	1,4
6. 300 -< 350	858	4,3	281 115	1,9	852	4,2	273 898	1,8
7. 350 -< 400	1 016	5,0	380 601	2,5	1 012	5,0	370 737	2,5
8. 400 -< 450	1 247	6,2	529 101	3,5	1 244	6,2	519 381	3,4
9. 450 -< 500	1 216	6,0	576 987	3,8	1 213	6,0	568 126	3,8
10. 500 -< 550	1 118	5,5	587 009	3,9	1 117	5,5	578 789	3,8
11. 550 -< 600	1 094	5,4	629 050	4,1	1 094	5,4	623 372	4,1
12. 600 -< 650	1 027	5,1	641 180	4,2	1 027	5,1	639 843	4,2
13. 650 -< 700	995	4,9	672 094	4,4	994	4,9	670 433	4,4
14. 700 -< 750	841	4,2	609 848	4,0	839	4,2	607 544	4,0
15. 750 -< 800	781	3,9	605 745	4,0	781	3,9	605 192	4,0
16. 800 -< 850	761	3,8	627 246	4,1	761	3,8	625 121	4,1
17. 850 -< 900	610	3,0	533 427	3,5	610	3,0	532 372	3,5
18. 900 -< 950	544	2,7	502 878	3,3	544	2,7	502 634	3,3
19. 950 -< 1000	500	2,5	487 159	3,2	500	2,5	485 757	3,2
20. 1000 -< 1250	1 863	9,2	2 082 046	13,7	1 863	9,3	2 081 825	13,8
21. 1250 -< 1500	1 101	5,5	1 504 963	9,9	1 100	5,5	1 501 755	9,9
22. 1500 -< 2000	1 132	5,6	1 923 735	12,7	1 132	5,6	1 924 917	12,8
23. 2000 -< 3000	450	2,2	1 050 823	6,9	450	2,2	1 047 180	6,9
24. 3000 & +	111	0,5	464 834	3,1	110	0,5	446 050	3,0
TOTAL	20 187	100,0	15 191 817	100,0	20 131	100,0	15 095 078	100,0

DECLARATIONSREVENUS NUL : 70 (NON COMPRIS DANS LE TABLEAU)

Montant et répartition en pourcents des principales composantes
du revenu total net imposable (1000 BEF)

TABLEAU 1

Arrondissement de Marche-en-Famenne

C L A S S E S	Revenus de propriétés foncières				Revenus de capitaux et de biens mobiliers				Revenus divers			
	Déclarations		Revenus		Déclarations		Revenus		Déclarations		Revenus	
	Nombre	%	Montant	%	Nombre	%	Montant	%	Nombre	%	Montant	%
1.	36	0,5	1 616	0,4	45	39,1	1 660	21,1	12	5,0	682	2,8
2.	28	0,4	1 767	0,4	4	3,5	230	2,9	20	8,3	1 810	7,3
3.	62	0,8	2 300	0,5	4	3,5	163	2,1	17	7,1	1 724	7,0
4.	85	1,1	3 445	0,8	7	6,1	973	12,4	12	5,0	1 792	7,3
5.	189	2,4	7 659	1,8	6	5,2	819	10,4	19	7,9	1 107	4,5
6.	234	2,9	9 818	2,3	10	8,7	694	8,8	29	12,1	3 428	13,9
7.	289	3,6	14 109	3,3	10	8,7	526	6,7	16	6,7	2 095	8,5
8.	285	3,6	14 027	3,2	9	7,8	1 078	13,7	17	7,1	1 671	6,8
9.	300	3,8	16 795	3,9	5	4,3	104	1,3	11	4,6	1 269	5,1
10.	316	4,0	16 900	3,9	8	7,0	372	4,7	6	2,5	1 504	6,1
11.	320	4,0	16 504	3,8	3	2,6	72	0,9	5	2,1	424	1,7
12.	311	3,9	14 634	3,4					1	0,4	108	0,4
13.	374	4,7	17 660	4,1					4	1,7	512	2,1
14.	332	4,2	15 603	3,6	1	0,9	181	2,3	5	2,1	452	1,8
15.	346	4,3	16 126	3,7	1	0,9	110	1,4	4	1,7	565	2,3
16.	360	4,5	17 100	4,0					6	2,5	437	1,8
17.	294	3,7	14 279	3,3					5	2,1	249	1,0
18.	278	3,5	13 657	3,2	1	0,9	112	1,4	6	2,5	1 226	5,0
19.	289	3,6	16 353	3,8					4	1,7	576	2,3
20.	1 168	14,6	58 330	13,5	1	0,9	780	9,9	17	7,1	634	2,6
21.	776	9,7	42 062	9,7					8	3,3	1 213	4,9
22.	877	11,0	50 844	11,8					10	4,2	525	2,1
23.	342	4,3	29 699	6,9					3	1,3	430	1,7
24.	84	1,1	20 933	4,8					3	1,3	217	0,9
	7 975	100,0	432 221	100,0	115	100,0	7 874	100,0	240	100,0	24 648	100,0

TABEAU 1 : Montant et répartition en pourcents des principales composantes du revenu total net imposable (1000 BEF)

Arrondissement de Neufchâteau

CLASSES DU REVENU TOTAL NET IMPOSABLE	Revenu total net imposable				Revenus professionnels			
	Déclarations		Revenus		Déclarations		Revenus	
	Nombre	%	Montant	%	Nombre	%	Montant	%
1. < 100	674	3,1	35 051	0,2	662	3,0	34 559	0,2
2. 100 -< 150	379	1,7	47 899	0,3	371	1,7	46 383	0,3
3. 150 -< 200	426	1,9	74 440	0,4	420	1,9	73 176	0,4
4. 200 -< 250	561	2,5	127 410	0,7	556	2,5	125 008	0,7
5. 250 -< 300	746	3,4	204 594	1,2	740	3,4	199 571	1,2
6. 300 -< 350	818	3,7	265 877	1,5	817	3,7	259 006	1,5
7. 350 -< 400	1 088	4,9	408 602	2,4	1 088	5,0	400 876	2,3
8. 400 -< 450	1 434	6,5	609 102	3,5	1 433	6,5	602 004	3,5
9. 450 -< 500	1 298	5,9	615 965	3,6	1 298	5,9	610 350	3,5
10. 500 -< 550	1 267	5,8	665 878	3,8	1 267	5,8	660 826	3,8
11. 550 -< 600	1 165	5,3	669 325	3,9	1 165	5,3	663 806	3,9
12. 600 -< 650	1 154	5,2	721 125	4,2	1 154	5,3	719 043	4,2
13. 650 -< 700	1 051	4,8	709 185	4,1	1 049	4,8	706 199	4,1
14. 700 -< 750	955	4,3	690 944	4,0	955	4,3	688 452	4,0
15. 750 -< 800	871	4,0	674 478	3,9	871	4,0	673 458	3,9
16. 800 -< 850	817	3,7	672 753	3,9	817	3,7	672 143	3,9
17. 850 -< 900	702	3,2	614 416	3,6	702	3,2	614 274	3,6
18. 900 -< 950	656	3,0	606 088	3,5	656	3,0	605 790	3,5
19. 950 -< 1000	560	2,5	545 362	3,2	560	2,6	545 983	3,2
20. 1000 -< 1250	2 118	9,6	2 359 833	13,6	2 118	9,6	2 365 788	13,7
21. 1250 -< 1500	1 220	5,5	1 664 821	9,6	1 220	5,6	1 671 156	9,7
22. 1500 -< 2000	1 296	5,9	2 215 071	12,8	1 296	5,9	2 219 549	12,9
23. 2000 -< 3000	608	2,8	1 430 722	8,3	608	2,8	1 419 726	8,2
24. 3000 & +	137	0,6	674 782	3,9	137	0,6	647 160	3,8
T O T A L	22 001	100,0	17 303 724	100,0	21 960	100,0	17 224 284	100,0

DECLARATIONSREVENUS NUL : 64 (NON COMPRIS DANS LE TABLEAU)

Montant et répartition en pourcents des principales composantes
du revenu total net imposable (1000 BEF)

TABLEAU 1

Arrondissement de Neuchâteau

C L A S S E S	Revenus de propriétés foncières				Revenus de capitaux et de biens mobiliers				Revenus divers			
	Déclarations		Revenus		Déclarations		Revenus		Déclarations		Revenus	
	Nombre	%	Montant	%	Nombre	%	Montant	%	Nombre	%	Montant	%
1.	42	0,5	1 363	0,3	54	58,1	1 991	43,3	9	4,6	402	2,4
2.	34	0,4	1 077	0,3	4	4,3	157	3,4	14	7,1	1 164	6,9
3.	45	0,5	1 484	0,3	4	4,3	523	11,4	11	5,6	1 188	7,1
4.	88	1,0	3 387	0,8	6	6,5	217	4,7	12	6,1	1 111	6,6
5.	206	2,3	6 455	1,5	7	7,5	220	4,8	14	7,1	1 717	10,2
6.	245	2,7	9 489	2,2	4	4,3	184	4,0	13	6,6	1 498	8,9
7.	323	3,6	11 391	2,6	5	5,4	295	6,4	14	7,1	1 156	6,9
8.	380	4,2	13 388	3,1	3	3,2	209	4,5	14	7,1	936	5,6
9.	308	3,4	12 569	2,9	2	2,2	11	0,2	14	7,1	936	5,6
10.	316	3,5	13 075	3,0	2	2,2	727	15,8	9	4,6	1 156	6,9
11.	323	3,6	14 781	3,4	1	1,1	33	0,7	4	2,0	427	2,5
12.	371	4,1	14 350	3,3					7	3,6	741	4,4
13.	376	4,1	15 214	3,5					8	4,1	1 131	6,7
14.	397	4,4	16 627	3,9	1	1,1	32	0,7	1	0,5	115	0,7
15.	400	4,4	15 971	3,7					2	1,0	43	0,3
16.	417	4,6	17 107	4,0					6	3,0	524	3,1
17.	334	3,7	14 671	3,4					3	1,5	249	1,5
18.	357	3,9	15 142	3,5					5	2,5	606	3,6
19.	321	3,5	15 057	3,5					4	2,0	196	1,2
20.	1 369	15,1	55 667	12,9					11	5,6	572	3,4
21.	870	9,6	43 350	10,1					4	2,0	351	2,1
22.	996	11,0	52 997	12,3					9	4,6	361	2,1
23.	469	5,2	40 916	9,5					8	4,1	156	0,9
24.	107	1,2	25 051	5,8					1	0,5	75	0,4
	9 094	100,0	430 579	100,0	93	100,0	4 599	100,0	197	100,0	16 813	100,0

TABEAU 1 : Montant et répartition en pourcents des principales composantes du revenu total net imposable (1000 BEF)

Arrondissement de Virton

CLASSES DU REVENU TOTAL NET IMPOSABLE	Revenu total net imposable				Revenus professionnels			
	Déclarations		Revenus		Déclarations		Revenus	
	Nombre	%	Montant	%	Nombre	%	Montant	%
1. < 100	439	2,3	21 594	0,1	426	2,2	20 808	0,1
2. 100 -< 150	297	1,6	37 614	0,2	293	1,5	36 943	0,2
3. 150 -< 200	321	1,7	56 137	0,3	314	1,7	54 467	0,3
4. 200 -< 250	371	2,0	84 139	0,5	370	2,0	82 656	0,5
5. 250 -< 300	484	2,5	133 290	0,8	478	2,5	129 378	0,8
6. 300 -< 350	569	3,0	185 235	1,1	568	3,0	180 638	1,1
7. 350 -< 400	712	3,8	267 409	1,7	712	3,8	262 512	1,6
8. 400 -< 450	1 097	5,8	466 707	2,9	1 096	5,8	459 687	2,8
9. 450 -< 500	1 046	5,5	496 164	3,1	1 044	5,5	489 368	3,0
10. 500 -< 550	1 027	5,4	539 483	3,3	1 027	5,4	534 707	3,3
11. 550 -< 600	1 041	5,5	598 426	3,7	1 041	5,5	596 836	3,7
12. 600 -< 650	966	5,1	603 624	3,7	965	5,1	600 447	3,7
13. 650 -< 700	971	5,1	655 314	4,0	971	5,1	651 843	4,0
14. 700 -< 750	864	4,6	626 796	3,9	864	4,6	625 751	3,9
15. 750 -< 800	798	4,2	618 320	3,8	798	4,2	617 512	3,8
16. 800 -< 850	741	3,9	611 131	3,8	741	3,9	609 898	3,8
17. 850 -< 900	610	3,2	533 619	3,3	610	3,2	534 034	3,3
18. 900 -< 950	536	2,8	495 453	3,1	536	2,8	495 174	3,1
19. 950 -< 1000	549	2,9	534 809	3,3	549	2,9	536 405	3,3
20. 1000 -< 1250	2 028	10,7	2 262 896	14,0	2 028	10,7	2 268 318	14,0
21. 1250 -< 1500	1 327	7,0	1 817 557	11,2	1 327	7,0	1 821 834	11,3
22. 1500 -< 2000	1 318	6,9	2 257 503	13,9	1 318	7,0	2 261 837	14,0
23. 2000 -< 3000	728	3,8	1 705 812	10,5	728	3,8	1 704 193	10,5
24. 3000 & +	145	0,8	594 391	3,7	145	0,8	595 758	3,7
T O T A L	18 985	100,0	16 203 424	100,0	18 949	100,0	16 171 003	100,0

DECLARATIONSREVENUS NUL : 24 (NON COMPRIS DANS LE TABLEAU)

Montant et répartition en pourcents des principales composantes
du revenu total net imposable (1000 BEF)

TABLEAU 1

Arrondissement de Virton

C L A S S E S	Revenus de propriétés foncières				Revenus de capitaux et de biens mobiliers				Revenus divers			
	Déclarations		Revenus		Déclarations		Revenus		Déclarations		Revenus	
	Nombre	%	Montant	%	Nombre	%	Montant	%	Nombre	%	Montant	%
1.	28	0,4	1 676	0,5	8	15,4	265	9,5	12	7,2	776	5,3
2.	20	0,3	954	0,3	2	3,8	58	2,1	9	5,4	700	4,8
3.	29	0,4	980	0,3	4	7,7	108	3,9	15	9,0	1 775	12,2
4.	51	0,7	2 153	0,7	8	15,4	661	23,8	12	7,2	1 414	9,7
5.	116	1,5	4 339	1,4	4	7,7	400	14,4	11	6,6	1 802	12,4
6.	149	2,0	5 889	1,9	11	21,2	616	22,2	13	7,8	1 488	10,3
7.	175	2,3	7 870	2,5	5	9,6	330	11,9	11	6,6	707	4,9
8.	247	3,3	11 001	3,5	3	5,8	147	5,3	11	6,6	1 054	7,3
9.	234	3,1	10 030	3,2	3	5,8	103	3,7	12	7,2	1 334	9,2
10.	254	3,4	10 786	3,5	1	1,9	1		2	1,2	133	0,9
11.	294	3,9	9 780	3,2					6	3,6	439	3,0
12.	267	3,5	10 277	3,3	2	3,8	68	2,4	1	0,6	28	0,2
13.	311	4,1	11 224	3,6	1	1,9	22	0,8	3	1,8	270	1,9
14.	314	4,1	10 952	3,5					2	1,2	204	1,4
15.	294	3,9	9 530	3,1					1	0,6	2	
16.	309	4,1	10 414	3,4					4	2,4	474	3,3
17.	270	3,6	9 673	3,1								
18.	251	3,3	8 329	2,7					1	0,6	87	0,6
19.	303	4,0	9 969	3,2					1	0,6	3	
20.	1 232	16,3	46 003	14,8					12	7,2	382	2,6
21.	919	12,1	37 413	12,1					8	4,8	343	2,4
22.	899	11,9	43 589	14,1					10	6,0	771	5,3
23.	498	6,6	27 652	8,9					6	3,6	227	1,6
24.	114	1,5	9 513	3,1					3	1,8	105	0,7
	7 578	100,0	309 994	100,0	52	100,0	2 779	100,0	166	100,0	14 517	100,0

TABEAU 1 : Montant et répartition en pourcents des principales composantes du revenu total net imposable (1000 BEF)

Province de Namur

CLASSES DU REVENU TOTAL NET IMPOSABLE	Revenu total net imposable				Revenus professionnels			
	Déclarations		Revenus		Déclarations		Revenus	
	Nombre	%	Montant	%	Nombre	%	Montant	%
1. < 100	4 879	2,7	246 839	0,2	4 773	2,7	239 693	0,2
2. 100 -< 150	2 921	1,6	372 213	0,2	2 862	1,6	360 586	0,2
3. 150 -< 200	3 511	1,9	613 555	0,4	3 422	1,9	591 026	0,4
4. 200 -< 250	4 169	2,3	941 432	0,6	4 099	2,3	910 812	0,6
5. 250 -< 300	4 962	2,7	1 365 631	0,9	4 900	2,7	1 325 754	0,9
6. 300 -< 350	5 608	3,1	1 827 251	1,2	5 574	3,1	1 786 918	1,2
7. 350 -< 400	7 554	4,2	2 836 814	1,9	7 539	4,2	2 784 295	1,8
8. 400 -< 450	11 096	6,1	4 707 612	3,1	11 076	6,2	4 640 025	3,0
9. 450 -< 500	10 290	5,7	4 884 883	3,2	10 275	5,7	4 822 256	3,2
10. 500 -< 550	10 115	5,6	5 311 637	3,5	10 109	5,6	5 251 478	3,4
11. 550 -< 600	9 818	5,4	5 637 190	3,7	9 808	5,5	5 593 120	3,7
12. 600 -< 650	9 030	5,0	5 644 558	3,7	9 019	5,0	5 608 078	3,7
13. 650 -< 700	8 594	4,8	5 798 915	3,8	8 589	4,8	5 770 905	3,8
14. 700 -< 750	7 749	4,3	5 615 276	3,7	7 745	4,3	5 590 021	3,7
15. 750 -< 800	7 359	4,1	5 700 020	3,7	7 357	4,1	5 672 594	3,7
16. 800 -< 850	6 586	3,6	5 428 806	3,5	6 585	3,7	5 402 516	3,5
17. 850 -< 900	5 876	3,3	5 138 728	3,4	5 869	3,3	5 117 704	3,4
18. 900 -< 950	5 277	2,9	4 879 748	3,2	5 275	2,9	4 863 597	3,2
19. 950 -< 1000	4 701	2,6	4 579 366	3,0	4 697	2,6	4 573 681	3,0
20. 1000 -< 1250	17 510	9,7	19 544 005	12,7	17 503	9,7	19 488 947	12,8
21. 1250 -< 1500	11 623	6,4	15 868 047	10,3	11 617	6,5	15 855 277	10,4
22. 1500 -< 2000	12 241	6,8	21 002 506	13,7	12 236	6,8	20 990 059	13,8
23. 2000 -< 3000	7 039	3,9	16 493 943	10,8	7 037	3,9	16 436 358	10,8
24. 3000 & +	1 969	1,1	8 899 504	5,8	1 963	1,1	8 664 203	5,7
TOTAL	180 477	100,0	153 338 479	100,0	179 929	100,0	152 339 903	100,0

DECLARATIONSREVENUS NUL : 640 (NON COMPRIS DANS LE TABLEAU)

Montant et répartition en pourcents des principales composantes
du revenu total net imposable (1000 BEF)

TABLEAU 1

Province de Namur

C L A S S E S	Revenus de propriétés foncières				Revenus de capitaux et de biens mobiliers				Revenus divers			
	Déclarations		Revenus		Déclarations		Revenus		Déclarations		Revenus	
	Nombre	%	Montant	%	Nombre	%	Montant	%	Nombre	%	Montant	%
1.	274	0,4	13 007	0,3	165	22,9	6 483	13,3	121	4,7	6 673	2,5
2.	217	0,3	12 955	0,3	29	4,0	2 139	4,4	130	5,1	11 090	4,2
3.	361	0,5	20 640	0,5	62	8,6	6 351	13,0	172	6,8	21 336	8,0
4.	628	0,9	32 293	0,8	53	7,3	5 378	11,0	191	7,5	24 513	9,2
5.	1 099	1,6	53 515	1,3	86	11,9	5 374	11,0	177	6,9	23 799	9,0
6.	1 351	1,9	68 516	1,7	79	10,9	6 962	14,3	194	7,6	21 632	8,2
7.	1 712	2,4	99 178	2,4	50	6,9	3 070	6,3	202	7,9	19 316	7,3
8.	2 166	3,1	118 612	2,9	36	5,0	4 253	8,7	143	5,6	16 519	6,2
9.	2 153	3,1	125 863	3,0	47	6,5	3 195	6,6	111	4,4	12 766	4,8
10.	2 447	3,5	135 627	3,3	63	8,7	1 268	2,6	88	3,5	8 356	3,2
11.	2 487	3,5	133 546	3,2	29	4,0	1 636	3,4	75	2,9	8 596	3,2
12.	2 539	3,6	131 744	3,2	12	1,7	900	1,8	66	2,6	6 921	2,6
13.	2 766	3,9	138 042	3,3	5	0,7	772	1,6	45	1,8	5 659	2,1
14.	2 790	4,0	129 022	3,1	3	0,4	385	0,8	63	2,5	6 908	2,6
15.	2 911	4,1	135 617	3,3					48	1,9	4 497	1,7
16.	2 786	4,0	138 418	3,3	1	0,1	28	0,1	59	2,3	5 750	2,2
17.	2 744	3,9	139 253	3,4					31	1,2	2 283	0,9
18.	2 506	3,6	124 407	3,0					49	1,9	4 775	1,8
19.	2 444	3,5	120 022	2,9	1	0,1	160	0,3	30	1,2	2 078	0,8
20.	10 149	14,4	550 168	13,3	1	0,1	351	0,7	123	4,8	11 511	4,3
21.	7 884	11,2	451 597	10,9					111	4,4	7 208	2,7
22.	9 072	12,9	567 781	13,7					139	5,5	11 788	4,4
23.	5 463	7,7	433 431	10,4					126	4,9	8 242	3,1
24.	1 545	2,2	277 473	6,7					54	2,1	12 894	4,9
	70 494	100,0	4 150 725	100,0	722	100,0	48 706	100,0	2 548	100,0	265 112	100,0

TABLEAU 1 : Montant et répartition en pourcents des principales composantes du revenu total net imposable (1000 BEF)

Arrondissement de Dinant

CLASSES DU REVENU TOTAL NET IMPOSABLE	Revenu total net imposable				Revenus professionnels			
	Déclarations		Revenus		Déclarations		Revenus	
	Nombre	%	Montant	%	Nombre	%	Montant	%
1. < 100	1 080	2,7	54 901	0,2	1 071	2,7	54 152	0,2
2. 100 -< 150	686	1,7	87 453	0,3	673	1,7	84 814	0,3
3. 150 -< 200	836	2,1	146 607	0,5	815	2,1	141 963	0,5
4. 200 -< 250	1 004	2,5	226 705	0,7	990	2,5	219 718	0,7
5. 250 -< 300	1 326	3,3	364 968	1,2	1 315	3,3	355 669	1,1
6. 300 -< 350	1 422	3,6	463 260	1,5	1 419	3,6	453 053	1,4
7. 350 -< 400	1 843	4,6	691 233	2,2	1 837	4,6	675 886	2,2
8. 400 -< 450	2 514	6,3	1 066 554	3,4	2 509	6,3	1 048 982	3,4
9. 450 -< 500	2 388	6,0	1 133 867	3,6	2 387	6,0	1 119 654	3,6
10. 500 -< 550	2 304	5,8	1 209 328	3,8	2 304	5,8	1 194 587	3,8
11. 550 -< 600	2 148	5,4	1 232 662	3,9	2 146	5,4	1 220 303	3,9
12. 600 -< 650	2 025	5,1	1 266 011	4,0	2 020	5,1	1 254 847	4,0
13. 650 -< 700	1 945	4,9	1 313 775	4,2	1 942	4,9	1 305 762	4,2
14. 700 -< 750	1 715	4,3	1 242 648	3,9	1 715	4,3	1 237 854	4,0
15. 750 -< 800	1 673	4,2	1 296 495	4,1	1 672	4,2	1 290 755	4,1
16. 800 -< 850	1 469	3,7	1 210 702	3,8	1 469	3,7	1 205 239	3,9
17. 850 -< 900	1 352	3,4	1 181 690	3,7	1 352	3,4	1 177 248	3,8
18. 900 -< 950	1 147	2,9	1 060 701	3,4	1 146	2,9	1 057 813	3,4
19. 950 -< 1000	1 086	2,7	1 057 864	3,4	1 086	2,7	1 055 262	3,4
20. 1000 -< 1250	3 649	9,2	4 071 440	12,9	3 645	9,2	4 045 063	12,9
21. 1250 -< 1500	2 366	6,0	3 228 367	10,2	2 364	6,0	3 220 759	10,3
22. 1500 -< 2000	2 251	5,7	3 852 370	12,2	2 250	5,7	3 839 612	12,3
23. 2000 -< 3000	1 121	2,8	2 611 994	8,3	1 121	2,8	2 595 070	8,3
24. 3000 & +	306	0,8	1 462 107	4,6	305	0,8	1 412 465	4,5
T O T A L	39 656	100,0	31 533 700	100,0	39 553	100,0	31 266 531	100,0

DECLARATIONSREVENUS NUL : 184 (NON COMPRIS DANS LE TABLEAU)

Montant et répartition en pourcents des principales composantes
du revenu total net imposable (1000 BEF)

TABLEAU 1

Arrondissement de Dinant

C L A S S E S	Revenus de propriétés foncières				Revenus de capitaux et de biens mobiliers				Revenus divers			
	Déclarations		Revenus		Déclarations		Revenus		Déclarations		Revenus	
	Nombre	%	Montant	%	Nombre	%	Montant	%	Nombre	%	Montant	%
1.	67	0,4	2 611	0,3	25	15,7	851	6,4	17	3,4	841	1,8
2.	60	0,4	3 176	0,4	5	3,1	431	3,2	20	4,0	1 502	3,2
3.	107	0,7	7 421	0,8	18	11,3	2 124	15,9	27	5,3	3 005	6,3
4.	186	1,2	7 571	0,9	12	7,5	1 611	12,1	42	8,3	4 891	10,3
5.	336	2,1	14 755	1,7	32	20,1	1 803	13,5	43	8,5	4 071	8,6
6.	400	2,5	20 410	2,3	24	15,1	2 602	19,5	38	7,5	2 814	5,9
7.	469	3,0	23 850	2,7	10	6,3	549	4,1	50	9,9	4 816	10,2
8.	575	3,6	27 152	3,0	9	5,7	1 479	11,1	37	7,3	3 389	7,1
9.	552	3,5	28 752	3,2	9	5,7	451	3,4	22	4,4	2 265	4,8
10.	591	3,7	30 883	3,5	5	3,1	302	2,3	19	3,8	1 917	4,0
11.	609	3,8	29 365	3,3	2	1,3	67	0,5	17	3,4	2 253	4,8
12.	598	3,8	31 434	3,5	4	2,5	310	2,3	15	3,0	1 495	3,2
13.	699	4,4	33 433	3,8	1	0,6	324	2,4	5	1,0	829	1,7
14.	691	4,4	28 533	3,2	1	0,6	62	0,5	11	2,2	809	1,7
15.	737	4,6	28 867	3,2					10	2,0	941	2,0
16.	672	4,2	27 991	3,1	1	0,6	28	0,2	11	2,2	1 071	2,3
17.	681	4,3	31 506	3,5					6	1,2	251	0,5
18.	562	3,5	24 290	2,7					7	1,4	1 386	2,9
19.	589	3,7	26 816	3,0					5	1,0	560	1,2
20.	2 183	13,8	120 360	13,5	1	0,6	351	2,6	25	5,0	2 904	6,1
21.	1 675	10,6	95 052	10,7					27	5,3	1 894	4,0
22.	1 683	10,6	111 921	12,6					22	4,4	1 104	2,3
23.	887	5,6	72 520	8,1					19	3,8	663	1,4
24.	244	1,5	61 844	6,9					10	2,0	1 735	3,7
	15 853	100,0	890 512	100,0	159	100,0	13 344	100,0	505	100,0	47 407	100,0

TABLEAU 1 : Montant et répartition en pourcents des principales composantes du revenu total net imposable (1000 BEF)

Arrondissement de Namur

CLASSES DU REVENU TOTAL NET IMPOSABLE	Revenu total net imposable				Revenus professionnels			
	Déclarations		Revenus		Déclarations		Revenus	
	Nombre	%	Montant	%	Nombre	%	Montant	%
1. < 100	3 059	2,6	155 666	0,2	2 974	2,6	149 503	0,1
2. 100 -< 150	1 810	1,6	230 337	0,2	1 771	1,5	223 147	0,2
3. 150 -< 200	2 162	1,9	377 931	0,4	2 104	1,8	362 148	0,4
4. 200 -< 250	2 507	2,2	565 428	0,6	2 462	2,1	545 639	0,5
5. 250 -< 300	2 831	2,4	778 858	0,8	2 785	2,4	753 186	0,7
6. 300 -< 350	3 224	2,8	1 050 136	1,0	3 195	2,8	1 026 412	1,0
7. 350 -< 400	4 484	3,9	1 684 843	1,6	4 476	3,9	1 654 260	1,6
8. 400 -< 450	6 873	5,9	2 916 046	2,9	6 863	6,0	2 877 458	2,8
9. 450 -< 500	6 335	5,5	3 008 299	2,9	6 321	5,5	2 965 268	2,9
10. 500 -< 550	6 280	5,4	3 297 081	3,2	6 274	5,4	3 258 069	3,2
11. 550 -< 600	6 193	5,4	3 556 038	3,5	6 187	5,4	3 530 591	3,5
12. 600 -< 650	5 658	4,9	3 537 354	3,5	5 652	4,9	3 511 567	3,5
13. 650 -< 700	5 392	4,7	3 637 099	3,6	5 391	4,7	3 620 469	3,6
14. 700 -< 750	4 913	4,3	3 560 701	3,5	4 909	4,3	3 542 473	3,5
15. 750 -< 800	4 653	4,0	3 603 115	3,5	4 652	4,0	3 577 710	3,5
16. 800 -< 850	4 213	3,6	3 473 628	3,4	4 212	3,7	3 453 249	3,4
17. 850 -< 900	3 734	3,2	3 265 605	3,2	3 728	3,2	3 249 517	3,2
18. 900 -< 950	3 422	3,0	3 164 263	3,1	3 421	3,0	3 151 622	3,1
19. 950 -< 1000	3 002	2,6	2 924 521	2,9	2 999	2,6	2 922 091	2,9
20. 1000 -< 1250	11 629	10,1	12 989 433	12,7	11 626	10,1	12 960 139	12,8
21. 1250 -< 1500	7 882	6,8	10 762 366	10,5	7 879	6,8	10 754 413	10,6
22. 1500 -< 2000	8 622	7,5	14 810 728	14,5	8 618	7,5	14 811 698	14,6
23. 2000 -< 3000	5 193	4,5	12 202 026	11,9	5 191	4,5	12 165 988	12,0
24. 3000 & +	1 493	1,3	6 680 439	6,5	1 491	1,3	6 520 952	6,4
T O T A L	115 564	100,0	102 231 941	100,0	115 181	100,0	101 587 571	100,0

DECLARATIONSREVENUS NUL : 370 (NON COMPRIS DANS LE TABLEAU)

Montant et répartition en pourcents des principales composantes
du revenu total net imposable (1000 BEF)

TABLEAU 1

Arrondissement de Namur

C L A S S E S	Revenus de propriétés foncières				Revenus de capitaux et de biens mobiliers				Revenus divers			
	Déclarations		Revenus		Déclarations		Revenus		Déclarations		Revenus	
	Nombre	%	Montant	%	Nombre	%	Montant	%	Nombre	%	Montant	%
1.	173	0,4	8 891	0,3	121	27,1	4 762	15,5	87	4,9	4 934	2,6
2.	129	0,3	8 850	0,3	23	5,2	1 581	5,1	90	5,0	7 847	4,1
3.	199	0,4	11 118	0,4	41	9,2	4 011	13,0	128	7,2	16 314	8,5
4.	343	0,8	19 970	0,7	36	8,1	3 419	11,1	129	7,2	16 819	8,7
5.	562	1,3	30 879	1,1	45	10,1	3 264	10,6	123	6,9	18 368	9,6
6.	703	1,6	37 763	1,3	42	9,4	3 192	10,4	124	7,0	15 973	8,3
7.	946	2,1	62 614	2,2	38	8,5	2 325	7,5	136	7,6	12 891	6,7
8.	1 209	2,7	73 951	2,6	24	5,4	2 677	8,7	87	4,9	9 546	5,0
9.	1 238	2,8	82 881	2,9	22	4,9	1 968	6,4	77	4,3	9 397	4,9
10.	1 444	3,2	87 310	3,1	24	5,4	627	2,0	59	3,3	5 558	2,9
11.	1 427	3,2	84 610	3,0	17	3,8	1 477	4,8	49	2,7	5 511	2,9
12.	1 509	3,4	83 388	2,9	8	1,8	590	1,9	45	2,5	4 955	2,6
13.	1 593	3,6	85 250	3,0	2	0,4	423	1,4	34	1,9	4 624	2,4
14.	1 642	3,7	83 126	2,9	2	0,4	323	1,0	43	2,4	5 766	3,0
15.	1 729	3,9	93 595	3,3					36	2,0	3 541	1,8
16.	1 671	3,7	96 217	3,4					46	2,6	4 628	2,4
17.	1 646	3,7	92 472	3,3					23	1,3	1 924	1,0
18.	1 574	3,5	86 807	3,1					38	2,1	2 941	1,5
19.	1 494	3,4	79 170	2,8	1	0,2	160	0,5	22	1,2	1 455	0,8
20.	6 590	14,8	375 099	13,2					92	5,2	7 846	4,1
21.	5 228	11,7	316 035	11,1					76	4,3	4 892	2,5
22.	6 362	14,3	407 346	14,4					104	5,8	10 000	5,2
23.	4 005	9,0	327 000	11,5					96	5,4	7 001	3,6
24.	1 169	2,6	202 654	7,1					39	2,2	9 575	5,0
	44 585	100,0	2 836 998	100,0	446	100,0	30 799	100,0	1 783	100,0	192 305	100,0

TABLEAU 1 : Montant et répartition en pourcents des principales composantes du revenu total net imposable (1000 BEF)

Arrondissement de Philippeville

CLASSES DU REVENU TOTAL NET IMPOSABLE	Revenu total net imposable				Revenus professionnels			
	Déclarations		Revenus		Déclarations		Revenus	
	Nombre	%	Montant	%	Nombre	%	Montant	%
1. < 100	740	2,9	36 272	0,2	728	2,9	36 038	0,2
2. 100 -< 150	425	1,7	54 424	0,3	418	1,7	52 624	0,3
3. 150 -< 200	513	2,0	89 017	0,5	503	2,0	86 915	0,4
4. 200 -< 250	658	2,6	149 298	0,8	647	2,6	145 455	0,7
5. 250 -< 300	805	3,2	221 805	1,1	800	3,2	216 899	1,1
6. 300 -< 350	962	3,8	313 856	1,6	960	3,8	307 453	1,6
7. 350 -< 400	1 227	4,9	460 739	2,4	1 226	4,9	454 148	2,3
8. 400 -< 450	1 709	6,8	725 012	3,7	1 704	6,8	713 586	3,7
9. 450 -< 500	1 567	6,2	742 718	3,8	1 567	6,2	737 334	3,8
10. 500 -< 550	1 531	6,1	805 228	4,1	1 531	6,1	798 822	4,1
11. 550 -< 600	1 477	5,8	848 491	4,3	1 475	5,9	842 226	4,3
12. 600 -< 650	1 347	5,3	841 193	4,3	1 347	5,3	841 663	4,3
13. 650 -< 700	1 257	5,0	848 040	4,3	1 256	5,0	844 674	4,3
14. 700 -< 750	1 121	4,4	811 927	4,1	1 121	4,4	809 693	4,2
15. 750 -< 800	1 033	4,1	800 411	4,1	1 033	4,1	804 128	4,1
16. 800 -< 850	904	3,6	744 476	3,8	904	3,6	744 027	3,8
17. 850 -< 900	790	3,1	691 432	3,5	789	3,1	690 939	3,5
18. 900 -< 950	708	2,8	654 785	3,3	708	2,8	654 162	3,4
19. 950 -< 1000	613	2,4	596 981	3,1	612	2,4	596 328	3,1
20. 1000 -< 1250	2 232	8,8	2 483 132	12,7	2 232	8,9	2 483 745	12,7
21. 1250 -< 1500	1 375	5,4	1 877 314	9,6	1 374	5,5	1 880 105	9,6
22. 1500 -< 2000	1 368	5,4	2 339 409	12,0	1 368	5,4	2 338 749	12,0
23. 2000 -< 3000	725	2,9	1 679 923	8,6	725	2,9	1 675 299	8,6
24. 3000 & +	170	0,7	756 958	3,9	167	0,7	730 786	3,8
T O T A L	25 257	100,0	19 572 838	100,0	25 195	100,0	19 485 802	100,0

DECLARATIONSREVENUS NUL : 86 (NON COMPRIS DANS LE TABLEAU)

Montant et répartition en pourcents des principales composantes
du revenu total net imposable (1000 BEF)

TABLEAU 1

Arrondissement de Philippeville

C L A S S E S	Revenus de propriétés foncières				Revenus de capitaux et de biens mobiliers				Revenus divers			
	Déclarations		Revenus		Déclarations		Revenus		Déclarations		Revenus	
	Nombre	%	Montant	%	Nombre	%	Montant	%	Nombre	%	Montant	%
1.	34	0,3	1 505	0,4	19	16,2	870	19,1	17	6,5	898	3,5
2.	28	0,3	929	0,2	1	0,9	127	2,8	20	7,7	1 741	6,9
3.	55	0,5	2 101	0,5	3	2,6	216	4,7	17	6,5	2 017	7,9
4.	99	1,0	4 752	1,1	5	4,3	348	7,6	20	7,7	2 803	11,0
5.	201	2,0	7 880	1,9	9	7,7	308	6,7	11	4,2	1 360	5,4
6.	248	2,5	10 343	2,4	13	11,1	1 168	25,6	32	12,3	2 845	11,2
7.	297	3,0	12 715	3,0	2	1,7	196	4,3	16	6,2	1 609	6,3
8.	382	3,8	17 509	4,1	3	2,6	97	2,1	19	7,3	3 584	14,1
9.	363	3,6	14 230	3,4	16	13,7	777	17,0	12	4,6	1 105	4,4
10.	412	4,1	17 435	4,1	34	29,1	339	7,4	10	3,8	881	3,5
11.	451	4,5	19 570	4,6	10	8,5	93	2,0	9	3,5	832	3,3
12.	432	4,3	16 921	4,0					6	2,3	471	1,9
13.	474	4,7	19 359	4,6	2	1,7	26	0,6	6	2,3	206	0,8
14.	457	4,5	17 363	4,1					9	3,5	333	1,3
15.	445	4,4	13 155	3,1					2	0,8	16	0,1
16.	443	4,4	14 209	3,4					2	0,8	51	0,2
17.	417	4,1	15 275	3,6					2	0,8	109	0,4
18.	370	3,7	13 310	3,1					4	1,5	448	1,8
19.	361	3,6	14 036	3,3					3	1,2	63	0,2
20.	1 376	13,7	54 709	12,9					6	2,3	761	3,0
21.	981	9,8	40 510	9,6					8	3,1	423	1,7
22.	1 027	10,2	48 513	11,5					13	5,0	684	2,7
23.	571	5,7	33 911	8,0					11	4,2	578	2,3
24.	132	1,3	12 975	3,1					5	1,9	1 584	6,2
	10 056	100,0	423 215	100,0	117	100,0	4 563	100,0	260	100,0	25 399	100,0

TABEAU 1 : Montant et répartition en pourcents des principales composantes du revenu total net imposable (1000 BEF)

REVENUS DES NON-RESIDENTS

CLASSES DU REVENU TOTAL NET IMPOSABLE	Revenu total net imposable				Revenus professionnels			
	Déclarations		Revenus		Déclarations		Revenus	
	Nombre	%	Montant	%	Nombre	%	Montant	%
1. < 100	900	4,2	48 690	0,1	815	4,2	43 177	0,1
2. 100 -< 150	713	3,3	89 012	0,3	420	2,1	52 205	0,2
3. 150 -< 200	720	3,4	125 950	0,4	440	2,3	77 210	0,2
4. 200 -< 250	602	2,8	135 945	0,4	409	2,1	91 232	0,3
5. 250 -< 300	626	2,9	172 550	0,5	461	2,4	124 705	0,4
6. 300 -< 350	599	2,8	194 359	0,6	487	2,5	158 723	0,5
7. 350 -< 400	544	2,6	204 001	0,6	457	2,3	168 526	0,5
8. 400 -< 450	621	2,9	263 299	0,8	523	2,7	219 606	0,7
9. 450 -< 500	720	3,4	342 691	1,0	672	3,4	316 495	1,0
10. 500 -< 550	670	3,1	352 164	1,1	614	3,1	319 254	1,0
11. 550 -< 600	620	2,9	356 685	1,1	577	3,0	329 519	1,0
12. 600 -< 650	596	2,8	371 548	1,1	564	2,9	350 436	1,1
13. 650 -< 700	550	2,6	371 801	1,1	515	2,6	343 870	1,1
14. 700 -< 750	541	2,5	392 254	1,2	516	2,6	371 850	1,2
15. 750 -< 800	550	2,6	425 851	1,3	526	2,7	403 897	1,3
16. 800 -< 850	520	2,4	429 190	1,3	500	2,6	410 114	1,3
17. 850 -< 900	467	2,2	408 574	1,2	451	2,3	392 276	1,2
18. 900 -< 950	431	2,0	398 829	1,2	418	2,1	384 755	1,2
19. 950 -< 1000	397	1,9	386 879	1,2	386	2,0	374 572	1,2
20. 1000 -< 1250	1 655	7,8	1 847 368	5,6	1 600	8,2	1 768 059	5,5
21. 1250 -< 1500	1 232	5,8	1 687 744	5,1	1 216	6,2	1 658 647	5,1
22. 1500 -< 2000	1 952	9,2	3 397 112	10,3	1 928	9,9	3 351 125	10,4
23. 2000 -< 3000	2 339	11,0	5 691 355	17,2	2 315	11,8	5 637 563	17,5
24. 3000 & +	2 753	12,9	14 957 484	45,3	2 741	14,0	14 893 383	46,2
TOTAL	21 318	100,0	33 051 335	100,0	19 551	100,0	32 241 200	100,0

DECLARATIONSREVENUS NUL : 167 (NON COMPRIS DANS LE TABLEAU)

TABLEAU 2 : Répartition en pourcents du montant des revenus d'après leur nature et du nombre de déclarations par classe du revenu total net imposable

BELGIQUE

CLASSES DU REVENU TOTAL NET IMPOSABLE (1000 BEF)	Revenus de propriétés foncières		Revenus de capitaux et de biens mobiliers		Revenus professionnels		Revenus divers	
	Nombre	Montant	Nombre	Montant	Nombre	Montant	Nombre	Montant
1. < 100	4,92	6,53	5,95	3,94	97,84	97,45	2,38	2,44
2. 100 -< 150	7,46	4,26	1,57	0,83	97,64	96,12	5,00	3,39
3. 150 -< 200	9,46	3,74	1,95	1,10	97,40	95,88	4,91	3,48
4. 200 -< 250	13,09	3,60	1,39	0,60	97,79	96,16	4,67	3,02
5. 250 -< 300	18,30	3,66	1,51	0,41	98,73	96,93	3,86	1,88
6. 300 -< 350	21,12	3,95	1,35	0,37	99,20	97,12	3,59	1,33
7. 350 -< 400	19,98	3,44	0,74	0,16	99,56	97,64	3,01	0,89
8. 400 -< 450	16,76	2,55	0,33	0,08	99,74	98,36	1,88	0,50
9. 450 -< 500	17,88	2,57	0,41	0,05	99,80	98,47	1,36	0,37
10. 500 -< 550	19,51	2,50	0,54	0,03	99,84	98,68	1,01	0,25
11. 550 -< 600	21,10	2,39	0,22	0,02	99,87	98,91	0,82	0,19
12. 600 -< 650	23,89	2,43	0,12	0,01	99,89	99,06	0,75	0,16
13. 650 -< 700	27,06	2,43	0,05		99,90	99,15	0,69	0,13
14. 700 -< 750	30,31	2,48	0,02	0,01	99,92	99,26	0,71	0,11
15. 750 -< 800	33,66	2,57	0,01		99,91	99,24	0,66	0,10
16. 800 -< 850	36,52	2,61	0,01		99,93	99,33	0,73	0,09
17. 850 -< 900	39,87	2,72	0,01		99,93	99,37	0,73	0,08
18. 900 -< 950	43,30	2,80			99,94	99,43	0,78	0,08
19. 950 -< 1000	46,67	2,84			99,90	99,53	0,79	0,08
20. 1000 -< 1250	53,91	2,84			99,94	99,70	0,82	0,06
21. 1250 -< 1500	62,91	2,81			99,94	99,88	0,94	0,05
22. 1500 -< 2000	69,01	2,84			99,95	99,82	1,31	0,06
23. 2000 -< 3000	73,13	2,97			99,92	99,40	2,22	0,09
24. 3000 & +	75,67	2,97			99,74	97,51	3,78	0,37
TOTAL	35,86	2,80	0,45	0,03	99,66	99,16	1,53	0,21

TABLEAU 2 : Répartition en pourcents du montant des revenus d'après leur nature et du nombre de déclarations par classe du revenu total net imposable

REGION DE BRUXELLES-CAPITALE

CLASSES DU REVENU TOTAL NET IMPOSABLE (1000 BEF)	Revenus de propriétés foncières		Revenus de capitaux et de biens mobiliers		Revenus professionnels		Revenus divers	
	Nombre	Montant	Nombre	Montant	Nombre	Montant	Nombre	Montant
1. < 100	6,64	12,44	2,92	1,87	97,15	96,80	3,39	3,18
2. 100 -< 150	8,85	7,33	1,90	1,14	96,57	93,54	8,39	5,46
3. 150 -< 200	9,67	6,67	3,15	2,00	95,57	92,23	8,82	6,41
4. 200 -< 250	11,93	5,80	2,30	1,16	95,89	92,50	8,81	6,07
5. 250 -< 300	14,54	5,41	2,54	0,84	97,36	94,58	7,27	3,87
6. 300 -< 350	17,36	5,19	2,35	0,62	98,30	95,47	6,51	2,79
7. 350 -< 400	17,84	4,67	1,23	0,32	99,00	96,21	5,82	2,05
8. 400 -< 450	14,59	3,34	0,40	0,12	99,39	97,53	3,43	1,09
9. 450 -< 500	16,03	3,46	0,31	0,07	99,62	97,69	2,58	0,76
10. 500 -< 550	17,80	3,58	0,31	0,06	99,72	97,78	1,85	0,52
11. 550 -< 600	18,74	3,52	0,09	0,03	99,67	97,86	1,77	0,48
12. 600 -< 650	21,29	3,81	0,04	0,01	99,72	97,89	1,46	0,34
13. 650 -< 700	22,19	3,61	0,03		99,76	97,98	1,49	0,32
14. 700 -< 750	23,86	3,57	0,01		99,81	98,12	1,36	0,26
15. 750 -< 800	25,11	3,55	0,02		99,79	98,03	1,39	0,29
16. 800 -< 850	26,81	3,61	0,01		99,84	98,10	1,45	0,23
17. 850 -< 900	29,74	3,75	0,02	0,01	99,83	98,03	1,72	0,23
18. 900 -< 950	30,86	3,83			99,87	98,20	1,41	0,16
19. 950 -< 1000	33,18	3,78	0,01		99,72	98,11	1,70	0,21
20. 1000 -< 1250	37,41	3,92			99,87	98,25	1,57	0,16
21. 1250 -< 1500	45,13	4,04			99,80	98,23	1,70	0,13
22. 1500 -< 2000	54,71	4,27			99,88	98,31	2,22	0,11
23. 2000 -< 3000	66,20	4,48	0,01		99,77	98,17	3,01	0,14
24. 3000 & +	73,95	5,28			99,46	95,31	4,75	0,43
TOTAL	27,60	4,15	0,53	0,06	99,27	97,62	2,96	0,47

TABLEAU 2 : Répartition en pourcents du montant des revenus d'après leur nature et du nombre de déclarations par classe du revenu total net imposable

Arrondissement Bruxelles-Capitale

CLASSES DU REVENU TOTAL NET IMPOSABLE (1000 BEF)		Revenus de propriétés foncières		Revenus de capitaux et de biens mobiliers		Revenus professionnels		Revenus divers	
		Nombre	Montant	Nombre	Montant	Nombre	Montant	Nombre	Montant
1.	< 100	6,64	12,44	2,92	1,87	97,15	96,80	3,39	3,18
2.	100 -< 150	8,85	7,33	1,90	1,14	96,57	93,54	8,39	5,46
3.	150 -< 200	9,67	6,67	3,15	2,00	95,57	92,23	8,82	6,41
4.	200 -< 250	11,93	5,80	2,30	1,16	95,89	92,50	8,81	6,07
5.	250 -< 300	14,54	5,41	2,54	0,84	97,36	94,58	7,27	3,87
6.	300 -< 350	17,36	5,19	2,35	0,62	98,30	95,47	6,51	2,79
7.	350 -< 400	17,84	4,67	1,23	0,32	99,00	96,21	5,82	2,05
8.	400 -< 450	14,59	3,34	0,40	0,12	99,39	97,53	3,43	1,09
9.	450 -< 500	16,03	3,46	0,31	0,07	99,62	97,69	2,58	0,76
10.	500 -< 550	17,80	3,58	0,31	0,06	99,72	97,78	1,85	0,52
11.	550 -< 600	18,74	3,52	0,09	0,03	99,67	97,86	1,77	0,48
12.	600 -< 650	21,29	3,81	0,04	0,01	99,72	97,89	1,46	0,34
13.	650 -< 700	22,19	3,61	0,03		99,76	97,98	1,49	0,32
14.	700 -< 750	23,86	3,57	0,01		99,81	98,12	1,36	0,26
15.	750 -< 800	25,11	3,55	0,02		99,79	98,03	1,39	0,29
16.	800 -< 850	26,81	3,61	0,01		99,84	98,10	1,45	0,23
17.	850 -< 900	29,74	3,75	0,02	0,01	99,83	98,03	1,72	0,23
18.	900 -< 950	30,86	3,83			99,87	98,20	1,41	0,16
19.	950 -< 1000	33,18	3,78	0,01		99,72	98,11	1,70	0,21
20.	1000 -< 1250	37,41	3,92			99,87	98,25	1,57	0,16
21.	1250 -< 1500	45,13	4,04			99,80	98,23	1,70	0,13
22.	1500 -< 2000	54,71	4,27			99,88	98,31	2,22	0,11
23.	2000 -< 3000	66,20	4,48	0,01		99,77	98,17	3,01	0,14
24.	3000 & +	73,95	5,28			99,46	95,31	4,75	0,43
TOTAL		27,60	4,15	0,53	0,06	99,27	97,62	2,96	0,47

TABLEAU 2 : Répartition en pourcents du montant des revenus d'après leur nature et du nombre de déclarations par classe du revenu total net imposable

REGION FLAMANDE

CLASSES DU REVENU TOTAL NET IMPOSABLE (1000 BEF)	Revenus de propriétés foncières		Revenus de capitaux et de biens mobiliers		Revenus professionnels		Revenus divers	
	Nombre	Montant	Nombre	Montant	Nombre	Montant	Nombre	Montant
1. < 100	4,43	5,82	7,78	5,04	97,95	97,66	2,12	2,17
2. 100 -< 150	7,15	4,19	1,82	0,95	97,63	96,51	4,29	3,00
3. 150 -< 200	8,87	3,46	2,08	1,14	97,71	96,60	3,99	2,78
4. 200 -< 250	12,59	3,35	1,32	0,56	98,00	96,73	3,89	2,52
5. 250 -< 300	17,51	3,43	1,44	0,39	98,88	97,22	3,27	1,59
6. 300 -< 350	20,35	3,86	1,29	0,37	99,27	97,16	3,12	1,16
7. 350 -< 400	19,03	3,39	0,68	0,15	99,59	97,63	2,73	0,79
8. 400 -< 450	16,09	2,57	0,29	0,07	99,76	98,34	1,77	0,44
9. 450 -< 500	17,18	2,59	0,22	0,04	99,81	98,44	1,32	0,35
10. 500 -< 550	18,39	2,49	0,16	0,03	99,84	98,67	0,97	0,23
11. 550 -< 600	19,78	2,36	0,06	0,01	99,88	98,92	0,75	0,18
12. 600 -< 650	22,42	2,35	0,03	0,01	99,89	99,09	0,70	0,14
13. 650 -< 700	25,50	2,35	0,02		99,91	99,20	0,62	0,11
14. 700 -< 750	29,02	2,41	0,01		99,93	99,31	0,62	0,09
15. 750 -< 800	32,44	2,53	0,01		99,92	99,30	0,61	0,09
16. 800 -< 850	35,60	2,58	0,01		99,93	99,40	0,62	0,08
17. 850 -< 900	39,12	2,69			99,94	99,45	0,65	0,06
18. 900 -< 950	43,19	2,82			99,93	99,51	0,75	0,07
19. 950 -< 1000	46,86	2,82			99,91	99,65	0,75	0,07
20. 1000 -< 1250	54,76	2,81			99,93	99,85	0,79	0,06
21. 1250 -< 1500	63,81	2,74			99,95	100,08	0,90	0,04
22. 1500 -< 2000	69,40	2,76			99,95	99,97	1,34	0,05
23. 2000 -< 3000	72,98	2,87			99,92	99,47	2,39	0,09
24. 3000 & +	74,88	2,65			99,77	97,56	4,15	0,43
TOTAL	36,24	2,72	0,44	0,03	99,69	99,29	1,39	0,19

TABEAU 2 : Répartition en pourcents du montant des revenus d'après leur nature et du nombre de déclarations par classe du revenu total net imposable

Province d'Anvers

CLASSES DU REVENU TOTAL NET IMPOSABLE (1000 BEF)	Revenus de propriétés foncières		Revenus de capitaux et de biens mobiliers		Revenus professionnels		Revenus divers	
	Nombre	Montant	Nombre	Montant	Nombre	Montant	Nombre	Montant
1. < 100	3,75	5,68	6,69	4,35	97,86	96,85	2,75	2,87
2. 100 -< 150	6,21	4,20	1,84	1,07	97,63	96,08	5,26	3,60
3. 150 -< 200	7,68	3,11	2,55	1,57	97,61	96,48	4,71	3,20
4. 200 -< 250	10,44	3,13	1,49	0,66	97,63	96,27	4,77	3,12
5. 250 -< 300	13,97	2,97	1,51	0,45	98,75	97,24	4,09	1,99
6. 300 -< 350	16,54	3,31	1,46	0,45	99,27	97,62	3,64	1,32
7. 350 -< 400	16,55	3,12	0,71	0,18	99,50	97,87	3,34	0,99
8. 400 -< 450	14,78	2,35	0,30	0,10	99,73	98,53	2,21	0,57
9. 450 -< 500	15,96	2,38	0,20	0,06	99,78	98,52	1,72	0,48
10. 500 -< 550	17,56	2,40	0,15	0,03	99,81	98,72	1,30	0,31
11. 550 -< 600	19,17	2,38	0,07	0,02	99,85	98,84	0,97	0,25
12. 600 -< 650	21,69	2,48	0,04	0,01	99,87	98,90	0,87	0,20
13. 650 -< 700	24,62	2,45	0,03	0,01	99,86	99,10	0,80	0,16
14. 700 -< 750	28,03	2,53	0,02	0,01	99,91	99,22	0,81	0,13
15. 750 -< 800	31,45	2,59	0,01		99,91	99,30	0,72	0,12
16. 800 -< 850	33,89	2,57	0,02		99,90	99,40	0,75	0,11
17. 850 -< 900	37,64	2,80			99,93	99,31	0,69	0,09
18. 900 -< 950	41,92	3,00			99,92	99,35	0,85	0,10
19. 950 -< 1000	45,05	2,94			99,90	99,50	0,87	0,10
20. 1000 -< 1250	52,10	2,87			99,91	99,73	0,86	0,07
21. 1250 -< 1500	61,54	2,78			99,93	99,97	0,99	0,05
22. 1500 -< 2000	67,83	2,74			99,92	99,88	1,31	0,06
23. 2000 -< 3000	71,42	2,79			99,86	99,33	2,46	0,10
24. 3000 & +	72,14	2,81			99,57	96,27	4,00	0,53
TOTAL	34,30	2,73	0,43	0,03	99,64	99,10	1,65	0,24

TABEAU 2 : Répartition en pourcents du montant des revenus d'après leur nature et du nombre de déclarations par classe du revenu total net imposable

Arrondissement d'Anvers

CLASSES DU REVENU TOTAL NET IMPOSABLE (1000 BEF)	Revenus de propriétés foncières		Revenus de capitaux et de biens mobiliers		Revenus professionnels		Revenus divers	
	Nombre	Montant	Nombre	Montant	Nombre	Montant	Nombre	Montant
1. < 100	4,22	7,11	6,06	3,82	97,55	96,36	3,11	3,25
2. 100 -< 150	6,54	5,24	2,04	1,22	97,46	95,78	6,00	4,06
3. 150 -< 200	8,31	3,39	3,23	2,06	97,43	96,14	5,63	3,79
4. 200 -< 250	10,54	3,60	1,87	0,87	97,23	95,51	5,71	3,76
5. 250 -< 300	14,08	3,24	1,98	0,62	98,50	96,91	5,04	2,46
6. 300 -< 350	17,08	3,68	1,87	0,60	99,15	97,20	4,54	1,67
7. 350 -< 400	16,97	3,35	0,95	0,23	99,33	97,46	4,25	1,28
8. 400 -< 450	14,60	2,53	0,34	0,12	99,69	98,40	2,67	0,70
9. 450 -< 500	15,67	2,52	0,24	0,08	99,73	98,29	2,03	0,61
10. 500 -< 550	17,88	2,64	0,18	0,05	99,76	98,47	1,66	0,41
11. 550 -< 600	19,39	2,60	0,09	0,02	99,81	98,62	1,32	0,34
12. 600 -< 650	21,70	2,65	0,05	0,02	99,83	98,73	1,20	0,28
13. 650 -< 700	24,43	2,64	0,03	0,01	99,81	98,86	1,06	0,22
14. 700 -< 750	27,48	2,76	0,03	0,01	99,88	99,00	1,06	0,17
15. 750 -< 800	30,88	2,83	0,01		99,92	99,08	0,86	0,16
16. 800 -< 850	32,54	2,83	0,03	0,01	99,86	99,13	0,96	0,14
17. 850 -< 900	36,17	3,03			99,91	99,10	0,84	0,11
18. 900 -< 950	39,99	3,21			99,90	99,10	1,07	0,13
19. 950 -< 1000	43,15	3,20			99,86	99,19	1,18	0,14
20. 1000 -< 1250	50,11	3,04		0,01	99,88	99,52	1,09	0,10
21. 1250 -< 1500	60,10	2,92			99,92	99,83	1,14	0,06
22. 1500 -< 2000	67,26	2,91			99,90	99,75	1,48	0,08
23. 2000 -< 3000	71,72	2,92			99,84	99,24	2,76	0,11
24. 3000 & +	72,61	2,99			99,54	96,20	4,29	0,38
TOTAL	33,81	2,92	0,48	0,04	99,58	98,88	2,03	0,28

TABEAU 2 : Répartition en pourcents du montant des revenus d'après leur nature et du nombre de déclarations par classe du revenu total net imposable

Arrondissement de Malines

CLASSES DU REVENU TOTAL NET IMPOSABLE (1000 BEF)	Revenus de propriétés foncières		Revenus de capitaux et de biens mobiliers		Revenus professionnels		Revenus divers	
	Nombre	Montant	Nombre	Montant	Nombre	Montant	Nombre	Montant
1. < 100	3,52	3,97	7,97	5,05	98,09	97,22	2,67	2,73
2. 100 -< 150	5,23	2,74	1,25	0,79	97,80	95,47	5,17	3,59
3. 150 -< 200	7,17	2,92	1,51	0,55	97,41	96,27	4,29	3,01
4. 200 -< 250	9,48	2,55	1,02	0,35	98,07	96,99	3,62	2,28
5. 250 -< 300	12,65	2,33	0,84	0,11	99,24	97,73	2,91	1,28
6. 300 -< 350	13,13	2,36	0,78	0,16	99,52	98,07	2,53	0,81
7. 350 -< 400	14,38	2,93	0,34	0,05	99,75	98,26	2,33	0,61
8. 400 -< 450	13,82	2,10	0,21	0,04	99,86	98,69	1,58	0,36
9. 450 -< 500	15,83	2,16	0,11	0,02	99,88	98,67	1,48	0,34
10. 500 -< 550	16,57	2,04	0,08	0,01	99,93	98,93	1,03	0,20
11. 550 -< 600	17,99	1,99	0,04	0,02	99,92	99,19	0,60	0,12
12. 600 -< 650	20,75	2,20	0,02		99,95	99,08	0,57	0,08
13. 650 -< 700	23,72	2,16	0,03		99,92	99,30	0,63	0,10
14. 700 -< 750	26,62	2,07			99,98	99,43	0,71	0,09
15. 750 -< 800	30,01	2,26			99,87	99,44	0,75	0,08
16. 800 -< 850	32,85	2,18			99,96	99,60	0,71	0,10
17. 850 -< 900	35,93	2,43			99,98	99,42	0,77	0,09
18. 900 -< 950	40,11	2,41			100,00	99,71	0,79	0,06
19. 950 -< 1000	43,53	2,62			100,00	99,57	0,62	0,04
20. 1000 -< 1250	51,67	2,58			99,93	99,84	0,74	0,05
21. 1250 -< 1500	61,60	2,53			99,96	100,08	0,96	0,04
22. 1500 -< 2000	67,92	2,44			99,99	100,13	1,35	0,06
23. 2000 -< 3000	71,39	2,46			99,98	99,90	2,25	0,06
24. 3000 & +	73,23	1,93			99,89	99,19	3,63	0,11
TOTAL	33,51	2,36	0,35	0,02	99,75	99,55	1,38	0,15

TABEAU 2 : Répartition en pourcents du montant des revenus d'après leur nature et du nombre de déclarations par classe du revenu total net imposable

Arrondissement de Turnhout

CLASSES DU REVENU TOTAL NET IMPOSABLE (1000 BEF)		Revenus de propriétés foncières		Revenus de capitaux et de biens mobiliers		Revenus professionnels		Revenus divers	
		Nombre	Montant	Nombre	Montant	Nombre	Montant	Nombre	Montant
1.	< 100	2,88	3,64	7,24	5,04	98,36	97,71	2,04	2,12
2.	100 -< 150	6,15	2,70	1,80	0,93	97,92	97,35	3,41	2,44
3.	150 -< 200	6,53	2,56	1,70	1,12	98,19	97,49	2,76	1,91
4.	200 -< 250	10,98	2,28	0,82	0,32	98,39	97,80	3,06	2,01
5.	250 -< 300	14,90	2,77	0,77	0,30	99,02	97,74	2,47	1,32
6.	300 -< 350	18,07	3,15	0,91	0,27	99,37	98,37	2,15	0,79
7.	350 -< 400	17,50	2,71	0,45	0,16	99,70	98,58	1,91	0,58
8.	400 -< 450	16,10	2,10	0,26	0,11	99,73	98,73	1,52	0,38
9.	450 -< 500	16,89	2,17	0,18	0,03	99,84	99,01	1,07	0,25
10.	500 -< 550	17,55	2,08	0,11	0,02	99,86	99,15	0,61	0,16
11.	550 -< 600	19,54	2,13	0,05		99,89	99,15	0,42	0,13
12.	600 -< 650	22,38	2,27	0,01		99,92	99,17	0,28	0,06
13.	650 -< 700	25,75	2,21	0,02	0,01	99,93	99,52	0,31	0,05
14.	700 -< 750	30,35	2,36			99,92	99,54	0,32	0,07
15.	750 -< 800	33,80	2,28	0,01		99,93	99,70	0,37	0,07
16.	800 -< 850	37,53	2,27			99,97	99,87	0,32	0,04
17.	850 -< 900	42,05	2,58	0,02		99,95	99,70	0,31	0,03
18.	900 -< 950	47,48	2,94			99,92	99,67	0,42	0,04
19.	950 -< 1000	50,32	2,62			99,94	100,13	0,36	0,04
20.	1000 -< 1250	56,83	2,71	0,01		99,94	100,11	0,42	0,03
21.	1250 -< 1500	64,78	2,68			99,94	100,21	0,65	0,03
22.	1500 -< 2000	69,24	2,57			99,90	100,03	0,82	0,03
23.	2000 -< 3000	70,45	2,70			99,78	99,05	1,69	0,07
24.	3000 & +	68,98	2,97			99,33	93,44	3,16	1,64
TOTAL		36,13	2,55	0,38	0,03	99,73	99,31	0,93	0,20

TABLEAU 2 : Répartition en pourcents du montant des revenus d'après leur nature et du nombre de déclarations par classe du revenu total net imposable

Province de Limbourg

CLASSES DU REVENU TOTAL NET IMPOSABLE (1000 BEF)	Revenus de propriétés foncières		Revenus de capitaux et de biens mobiliers		Revenus professionnels		Revenus divers	
	Nombre	Montant	Nombre	Montant	Nombre	Montant	Nombre	Montant
1. < 100	2,78	4,33	5,86	4,03	98,91	98,99	0,99	1,06
2. 100 -< 150	4,64	2,05	1,05	0,55	98,52	98,25	2,09	1,63
3. 150 -< 200	5,91	2,16	0,96	0,57	98,41	97,97	2,38	1,68
4. 200 -< 250	9,59	2,19	0,53	0,22	98,90	98,44	2,21	1,47
5. 250 -< 300	13,12	2,31	0,62	0,25	98,99	98,41	2,41	1,27
6. 300 -< 350	15,29	2,72	0,67	0,29	99,36	98,60	2,08	0,78
7. 350 -< 400	16,43	2,41	0,24	0,10	99,72	98,79	1,75	0,53
8. 400 -< 450	15,28	1,84	0,17	0,05	99,89	99,19	1,03	0,25
9. 450 -< 500	16,82	2,15	0,22	0,03	99,82	99,03	0,78	0,20
10. 500 -< 550	17,64	1,93	0,21	0,02	99,89	99,21	0,58	0,14
11. 550 -< 600	18,62	1,65	0,09	0,01	99,91	99,58	0,38	0,10
12. 600 -< 650	22,46	1,76	0,04		99,89	99,68	0,39	0,10
13. 650 -< 700	27,66	1,98	0,02		99,94	99,66	0,28	0,06
14. 700 -< 750	32,06	2,07	0,01	0,01	99,92	99,82	0,34	0,06
15. 750 -< 800	37,48	2,26			99,92	99,83	0,30	0,04
16. 800 -< 850	42,46	2,40	0,01	0,01	99,95	99,90	0,38	0,05
17. 850 -< 900	44,88	2,25			99,94	100,13	0,36	0,05
18. 900 -< 950	47,80	2,37			99,91	100,14	0,45	0,06
19. 950 -< 1000	52,43	2,31	0,01		99,94	100,33	0,32	0,02
20. 1000 -< 1250	59,68	2,48			99,96	100,26	0,46	0,04
21. 1250 -< 1500	67,87	2,43	0,01		99,97	100,39	0,57	0,03
22. 1500 -< 2000	71,66	2,46			99,96	100,11	0,88	0,04
23. 2000 -< 3000	72,37	2,49			99,96	99,41	1,52	0,08
24. 3000 & +	70,77	2,46			99,60	96,22	3,28	0,43
TOTAL	36,95	2,30	0,28	0,02	99,79	99,69	0,80	0,12

TABLEAU 2 : Répartition en pourcents du montant des revenus d'après leur nature et du nombre de déclarations par classe du revenu total net imposable

Arrondissement de Hasselt

CLASSES DU REVENU TOTAL NET IMPOSABLE (1000 BEF)	Revenus de propriétés foncières		Revenus de capitaux et de biens mobiliers		Revenus professionnels		Revenus divers	
	Nombre	Montant	Nombre	Montant	Nombre	Montant	Nombre	Montant
1. < 100	2,44	3,47	6,51	4,44	98,77	98,63	1,33	1,52
2. 100 -< 150	4,33	2,04	0,94	0,47	98,35	98,12	2,54	1,89
3. 150 -< 200	6,12	1,74	0,89	0,52	98,51	98,04	2,70	1,78
4. 200 -< 250	9,36	2,28	0,36	0,19	98,81	98,37	2,31	1,55
5. 250 -< 300	12,91	2,32	0,54	0,11	98,75	98,04	2,82	1,53
6. 300 -< 350	14,72	2,41	0,40	0,07	99,63	98,93	2,12	0,67
7. 350 -< 400	16,76	2,37	0,19	0,06	99,85	98,93	1,90	0,50
8. 400 -< 450	15,14	1,86	0,08	0,02	99,92	99,19	1,04	0,24
9. 450 -< 500	16,91	2,06	0,16	0,03	99,89	99,05	0,91	0,20
10. 500 -< 550	17,28	1,90	0,14	0,03	99,91	99,27	0,64	0,15
11. 550 -< 600	18,50	1,66	0,03		99,93	99,50	0,46	0,10
12. 600 -< 650	22,71	1,89	0,02		99,92	99,57	0,38	0,07
13. 650 -< 700	26,48	1,96	0,05		99,96	99,57	0,31	0,07
14. 700 -< 750	30,65	1,97	0,01	0,01	99,97	99,79	0,46	0,05
15. 750 -< 800	35,30	2,22			99,95	99,74	0,28	0,03
16. 800 -< 850	40,39	2,43			99,98	99,74	0,47	0,05
17. 850 -< 900	42,61	2,26			99,96	99,98	0,45	0,09
18. 900 -< 950	45,50	2,39			100,00	100,05	0,52	0,04
19. 950 -< 1000	50,37	2,31			99,98	100,30	0,39	0,02
20. 1000 -< 1250	57,77	2,59			99,97	100,10	0,57	0,04
21. 1250 -< 1500	66,65	2,53			100,00	100,31	0,62	0,02
22. 1500 -< 2000	71,13	2,59			99,96	100,10	1,03	0,03
23. 2000 -< 3000	72,51	2,49			99,98	99,62	1,76	0,10
24. 3000 & +	72,11	2,13			99,87	98,89	3,96	0,61
TOTAL	36,31	2,32	0,27	0,02	99,82	99,77	0,91	0,13

TABLEAU 2 : Répartition en pourcents du montant des revenus d'après leur nature et du nombre de déclarations par classe du revenu total net imposable

Arrondissement de Maaseik

CLASSES DU REVENU TOTAL NET IMPOSABLE (1000 BEF)	Revenus de propriétés foncières		Revenus de capitaux et de biens mobiliers		Revenus professionnels		Revenus divers	
	Nombre	Montant	Nombre	Montant	Nombre	Montant	Nombre	Montant
1. < 100	2,86	5,91	5,15	3,61	99,00	99,44	0,69	0,64
2. 100 -< 150	4,49	1,59	1,10	0,50	99,27	98,79	1,47	1,19
3. 150 -< 200	5,94	2,48	1,04	0,65	98,14	97,88	2,23	1,61
4. 200 -< 250	9,41	2,30	0,77	0,19	98,78	98,58	2,11	1,44
5. 250 -< 300	12,41	2,32	0,89	0,57	99,39	99,11	1,67	0,84
6. 300 -< 350	14,41	2,71	0,77	0,41	99,19	98,35	1,81	0,81
7. 350 -< 400	15,44	2,45	0,33	0,16	99,74	98,82	1,18	0,27
8. 400 -< 450	14,84	1,90	0,29	0,07	99,88	99,27	1,10	0,28
9. 450 -< 500	15,99	2,10	0,10	0,01	99,75	99,26	0,54	0,14
10. 500 -< 550	17,22	1,90	0,09	0,02	99,85	99,21	0,64	0,16
11. 550 -< 600	18,38	1,63	0,10	0,02	99,90	99,80	0,20	0,06
12. 600 -< 650	22,60	1,68	0,04	0,01	99,96	99,91	0,31	0,05
13. 650 -< 700	28,06	1,80			99,93	99,95	0,25	0,04
14. 700 -< 750	34,47	2,12	0,02	0,02	99,95	100,10	0,07	
15. 750 -< 800	39,80	2,13			99,95	100,17	0,16	0,03
16. 800 -< 850	46,10	2,50	0,03	0,03	99,94	100,03	0,23	0,02
17. 850 -< 900	49,77	2,24			99,94	100,42	0,27	0,01
18. 900 -< 950	53,48	2,26			99,93	100,59	0,47	0,02
19. 950 -< 1000	57,40	2,39	0,04		99,86	100,53	0,21	0,02
20. 1000 -< 1250	63,66	2,40	0,01		99,96	100,52	0,24	0,02
21. 1250 -< 1500	70,16	2,27	0,03		99,93	100,59	0,45	0,04
22. 1500 -< 2000	72,84	2,24			99,90	100,20	0,60	0,05
23. 2000 -< 3000	72,65	2,42			99,91	99,25	0,98	0,08
24. 3000 & +	68,88	1,68			99,49	93,92	2,21	0,29
TOTAL	38,39	2,19	0,27	0,03	99,79	99,83	0,58	0,09

TABLEAU 2 : Répartition en pourcents du montant des revenus d'après leur nature et du nombre de déclarations par classe du revenu total net imposable

Arrondissement de Tongres

CLASSES DU REVENU TOTAL NET IMPOSABLE (1000 BEF)	Revenus de propriétés foncières		Revenus de capitaux et de biens mobiliers		Revenus professionnels		Revenus divers	
	Nombre	Montant	Nombre	Montant	Nombre	Montant	Nombre	Montant
1. < 100	3,49	4,34	5,21	3,58	99,14	99,27	0,57	0,51
2. 100 -< 150	5,48	2,58	1,22	0,75	98,07	97,92	1,83	1,55
3. 150 -< 200	5,46	2,63	1,03	0,57	98,50	97,91	1,90	1,54
4. 200 -< 250	10,20	1,91	0,60	0,30	99,20	98,44	2,13	1,36
5. 250 -< 300	14,29	2,26	0,52	0,21	99,08	98,46	2,36	1,18
6. 300 -< 350	17,24	3,30	1,06	0,56	99,03	98,24	2,31	0,94
7. 350 -< 400	16,74	2,45	0,26	0,13	99,47	98,51	2,01	0,79
8. 400 -< 450	15,95	1,75	0,23	0,07	99,84	99,11	0,92	0,21
9. 450 -< 500	17,45	2,36	0,46	0,06	99,76	98,77	0,77	0,25
10. 500 -< 550	18,82	2,03	0,47	0,02	99,89	99,10	0,38	0,11
11. 550 -< 600	19,16	1,67	0,20	0,02	99,86	99,48	0,43	0,14
12. 600 -< 650	21,77	1,57	0,07	0,01	99,75	99,68	0,52	0,24
13. 650 -< 700	29,78	2,26			99,89	99,49	0,25	0,08
14. 700 -< 750	31,98	2,22			99,78	99,51	0,43	0,17
15. 750 -< 800	39,27	2,50			99,83	99,60	0,53	0,09
16. 800 -< 850	42,27	2,22			99,89	100,06	0,36	0,08
17. 850 -< 900	43,50	2,26			99,89	100,09	0,26	0,02
18. 900 -< 950	45,93	2,45			99,70	99,82	0,30	0,12
19. 950 -< 1000	50,56	2,21			99,96	100,16	0,30	0,03
20. 1000 -< 1250	58,81	2,35			99,94	100,27	0,50	0,04
21. 1250 -< 1500	67,79	2,41			99,96	100,33	0,60	0,04
22. 1500 -< 2000	71,61	2,39			100,00	100,05	0,83	0,04
23. 2000 -< 3000	71,77	2,57			99,96	99,04	1,44	0,05
24. 3000 & +	69,29	3,95			99,07	91,73	2,62	0,12
T O T A L	36,66	2,37	0,30	0,03	99,74	99,36	0,79	0,13

TABLEAU 2 : Répartition en pourcents du montant des revenus d'après leur nature et du nombre de déclarations par classe du revenu total net imposable

Province de Flandre orientale

CLASSES DU REVENU TOTAL NET IMPOSABLE (1000 BEF)		Revenus de propriétés foncières		Revenus de capitaux et de biens mobiliers		Revenus professionnels		Revenus divers	
		Nombre	Montant	Nombre	Montant	Nombre	Montant	Nombre	Montant
1.	< 100	4,70	5,50	9,60	6,24	98,14	98,54	1,86	1,78
2.	100 -< 150	7,27	3,35	2,10	1,01	98,01	96,75	3,85	2,59
3.	150 -< 200	9,48	3,33	1,91	1,01	97,67	96,51	3,85	2,64
4.	200 -< 250	13,88	3,33	1,05	0,42	98,25	96,87	3,72	2,29
5.	250 -< 300	18,29	3,30	1,27	0,31	99,01	97,28	3,02	1,39
6.	300 -< 350	22,52	3,98	1,12	0,35	99,35	96,85	2,83	1,07
7.	350 -< 400	19,47	3,25	0,59	0,14	99,69	97,63	2,64	0,69
8.	400 -< 450	15,84	2,42	0,24	0,06	99,82	98,39	1,59	0,35
9.	450 -< 500	17,07	2,58	0,18	0,03	99,85	98,51	1,15	0,27
10.	500 -< 550	18,66	2,46	0,10	0,02	99,85	98,58	0,86	0,21
11.	550 -< 600	19,47	2,18	0,04	0,01	99,91	98,99	0,65	0,12
12.	600 -< 650	21,73	2,06	0,02	0,01	99,93	99,27	0,64	0,10
13.	650 -< 700	24,25	2,13	0,03	0,01	99,94	99,22	0,59	0,08
14.	700 -< 750	27,20	2,10	0,01		99,96	99,39	0,57	0,06
15.	750 -< 800	29,99	2,17	0,01		99,94	99,41	0,67	0,07
16.	800 -< 850	33,58	2,25			99,98	99,48	0,58	0,06
17.	850 -< 900	36,66	2,35	0,01		99,96	99,51	0,69	0,05
18.	900 -< 950	40,96	2,50			99,96	99,54	0,77	0,07
19.	950 -< 1000	44,65	2,48			99,96	99,80	0,66	0,05
20.	1000 -< 1250	53,18	2,45			99,96	100,01	0,81	0,05
21.	1250 -< 1500	62,36	2,36			99,97	100,26	0,92	0,04
22.	1500 -< 2000	68,15	2,38			99,99	100,17	1,44	0,05
23.	2000 -< 3000	71,97	2,43			99,98	99,77	2,30	0,08
24.	3000 & +	73,91	2,09			99,92	98,70	4,16	0,29
TOTAL		35,57	2,39	0,44	0,03	99,75	99,52	1,32	0,15

TABLEAU 2 : Répartition en pourcents du montant des revenus d'après leur nature et du nombre de déclarations par classe du revenu total net imposable

Arrondissement d'Alost

CLASSES DU REVENU TOTAL NET IMPOSABLE (1000 BEF)	Revenus de propriétés foncières		Revenus de capitaux et de biens mobiliers		Revenus professionnels		Revenus divers	
	Nombre	Montant	Nombre	Montant	Nombre	Montant	Nombre	Montant
1. < 100	4,83	6,04	10,99	7,40	97,72	99,79	1,68	1,66
2. 100 -< 150	6,31	2,11	1,63	0,84	98,51	97,91	2,70	1,90
3. 150 -< 200	8,74	2,74	1,97	0,97	97,97	96,72	3,63	2,48
4. 200 -< 250	12,92	2,68	0,55	0,23	98,84	98,14	2,16	1,42
5. 250 -< 300	18,66	3,03	0,72	0,19	99,45	97,83	1,78	0,77
6. 300 -< 350	21,94	3,70	0,84	0,31	99,38	97,11	2,44	1,09
7. 350 -< 400	19,41	2,94	0,27	0,06	99,56	98,08	1,85	0,52
8. 400 -< 450	16,59	2,24	0,14	0,04	99,89	98,61	1,19	0,27
9. 450 -< 500	16,72	2,33	0,14	0,01	99,90	98,69	0,97	0,17
10. 500 -< 550	18,80	2,27	0,08	0,01	99,88	98,80	0,65	0,13
11. 550 -< 600	19,88	2,10	0,05	0,01	99,90	99,08	0,51	0,07
12. 600 -< 650	22,09	1,86			99,98	99,53	0,39	0,03
13. 650 -< 700	24,85	2,13	0,02	0,01	99,95	99,24	0,44	0,05
14. 700 -< 750	28,31	2,17	0,04		99,98	99,48	0,45	0,06
15. 750 -< 800	30,00	2,11			99,96	99,45	0,47	0,05
16. 800 -< 850	34,58	2,03			100,00	99,71	0,37	0,03
17. 850 -< 900	39,48	2,55			99,97	99,31	0,47	0,02
18. 900 -< 950	43,62	2,48			99,94	99,58	0,57	0,08
19. 950 -< 1000	45,30	2,30			99,93	99,65	0,43	0,03
20. 1000 -< 1250	56,68	2,39			99,98	100,04	0,69	0,03
21. 1250 -< 1500	65,69	2,31			99,98	100,27	0,66	0,03
22. 1500 -< 2000	71,07	2,28			99,99	100,16	0,92	0,03
23. 2000 -< 3000	73,56	2,31			100,00	99,80	1,76	0,08
24. 3000 & +	75,77	1,72			99,92	99,16	2,85	0,45
TOTAL	37,43	2,27	0,40	0,02	99,80	99,64	0,95	0,12

TABLEAU 2 : Répartition en pourcents du montant des revenus d'après leur nature et du nombre de déclarations par classe du revenu total net imposable

Arrondissement de Termonde

CLASSES DU REVENU TOTAL NET IMPOSABLE (1000 BEF)	Revenus de propriétés foncières		Revenus de capitaux et de biens mobiliers		Revenus professionnels		Revenus divers	
	Nombre	Montant	Nombre	Montant	Nombre	Montant	Nombre	Montant
1. < 100	4,42	3,70	9,08	5,94	98,69	98,74	1,70	1,42
2. 100 -< 150	7,59	3,62	1,11	0,51	98,38	97,86	2,63	1,57
3. 150 -< 200	9,30	3,28	1,65	0,98	97,70	97,02	3,54	2,31
4. 200 -< 250	14,16	3,60	0,92	0,32	98,95	97,24	3,28	1,49
5. 250 -< 300	18,07	3,13	1,05	0,31	99,78	98,01	2,43	0,79
6. 300 -< 350	23,85	4,20	0,62	0,14	99,69	97,19	2,52	0,75
7. 350 -< 400	18,39	3,02	0,52	0,16	99,79	97,76	2,81	0,62
8. 400 -< 450	15,13	2,17	0,14	0,05	99,91	98,74	1,42	0,28
9. 450 -< 500	17,62	2,38	0,21	0,01	99,91	98,65	0,90	0,21
10. 500 -< 550	18,51	2,46	0,07	0,01	99,93	98,60	0,80	0,19
11. 550 -< 600	19,56	2,20	0,02		99,96	99,04	0,64	0,12
12. 600 -< 650	21,29	2,12			99,86	99,25	0,57	0,09
13. 650 -< 700	25,12	2,07	0,03		99,97	99,40	0,64	0,07
14. 700 -< 750	27,94	2,18			99,94	99,33	0,39	0,05
15. 750 -< 800	31,81	2,15			99,97	99,63	0,59	0,05
16. 800 -< 850	35,53	2,35			100,00	99,40	0,48	0,03
17. 850 -< 900	37,12	2,07			99,96	99,72	0,57	0,05
18. 900 -< 950	42,92	2,50			100,00	99,59	0,65	0,04
19. 950 -< 1000	47,49	2,41			100,00	99,97	0,49	0,03
20. 1000 -< 1250	56,35	2,78			99,95	99,95	0,62	0,04
21. 1250 -< 1500	64,41	2,46			99,95	100,35	0,77	0,02
22. 1500 -< 2000	70,31	2,44			100,00	100,25	1,28	0,03
23. 2000 -< 3000	74,02	2,35			100,00	99,83	2,25	0,12
24. 3000 & +	75,64	2,21			99,89	97,92	2,78	0,10
TOTAL	36,32	2,43	0,37	0,02	99,83	99,55	1,14	0,11

TABEAU 2 : Répartition en pourcents du montant des revenus d'après leur nature et du nombre de déclarations par classe du revenu total net imposable

Arrondissement d'Eeklo

CLASSES DU REVENU TOTAL NET IMPOSABLE (1000 BEF)	Revenus de propriétés foncières		Revenus de capitaux et de biens mobiliers		Revenus professionnels		Revenus divers	
	Nombre	Montant	Nombre	Montant	Nombre	Montant	Nombre	Montant
1. < 100	8,09	6,53	6,35	4,23	97,01	97,65	1,74	1,68
2. 100 -< 150	9,55	4,13	2,05	1,03	98,18	97,34	2,27	1,54
3. 150 -< 200	9,06	3,34	1,93	1,02	98,84	97,74	2,31	1,81
4. 200 -< 250	15,29	2,49	0,69	0,17	99,45	98,95	1,79	0,93
5. 250 -< 300	21,44	3,94	1,22	0,17	98,67	96,93	2,44	1,28
6. 300 -< 350	24,25	4,02	0,96	0,33	99,33	96,19	2,60	1,10
7. 350 -< 400	20,48	3,27	0,34	0,06	99,93	97,35	3,02	0,80
8. 400 -< 450	15,32	2,26			99,84	98,54	1,46	0,39
9. 450 -< 500	20,21	2,53	0,22	0,04	99,89	98,43	1,22	0,32
10. 500 -< 550	18,02	2,26			99,94	98,72	0,72	0,21
11. 550 -< 600	20,54	2,07			99,89	99,01	0,22	0,05
12. 600 -< 650	21,07	2,27			99,95	98,93	0,49	0,06
13. 650 -< 700	24,58	1,91	0,06		100,00	99,37	0,39	0,02
14. 700 -< 750	26,98	2,09			99,93	99,22	0,55	0,08
15. 750 -< 800	29,86	1,70			100,00	99,81	0,68	0,07
16. 800 -< 850	36,65	2,59			100,00	99,58	0,43	0,03
17. 850 -< 900	40,86	2,68	0,09		99,91	99,46	0,56	0,02
18. 900 -< 950	41,01	2,52			100,00	99,66	0,11	
19. 950 -< 1000	47,03	2,30			100,00	100,30	0,74	0,03
20. 1000 -< 1250	52,84	2,12			99,97	100,15	0,45	0,01
21. 1250 -< 1500	63,38	2,32			99,88	99,97	0,78	0,04
22. 1500 -< 2000	67,68	2,21			100,00	99,93	1,11	0,02
23. 2000 -< 3000	74,36	2,33			100,00	99,54	1,14	0,04
24. 3000 & +	71,94	2,87			100,00	97,54	2,58	0,21
T O T A L	35,20	2,34	0,32	0,02	99,77	99,40	1,02	0,12

TABLEAU 2 : Répartition en pourcents du montant des revenus d'après leur nature et du nombre de déclarations par classe du revenu total net imposable

Arrondissement de Gand

CLASSES DU REVENU TOTAL NET IMPOSABLE (1000 BEF)		Revenus de propriétés foncières		Revenus de capitaux et de biens mobiliers		Revenus professionnels		Revenus divers	
		Nombre	Montant	Nombre	Montant	Nombre	Montant	Nombre	Montant
1.	< 100	4,94	6,38	9,63	6,12	98,18	98,28	2,25	2,15
2.	100 -< 150	7,28	3,72	2,74	1,32	97,69	96,15	4,76	3,24
3.	150 -< 200	10,21	3,38	2,12	1,31	97,27	95,92	4,57	3,15
4.	200 -< 250	13,69	3,41	1,36	0,55	97,60	95,81	4,99	3,24
5.	250 -< 300	17,80	3,56	1,47	0,37	98,70	96,64	3,67	1,84
6.	300 -< 350	22,51	4,25	1,53	0,46	99,12	96,30	3,49	1,43
7.	350 -< 400	20,85	3,67	0,93	0,21	99,63	97,23	3,22	0,91
8.	400 -< 450	15,94	2,71	0,42	0,08	99,72	98,07	1,78	0,42
9.	450 -< 500	16,47	2,95	0,22	0,05	99,79	98,38	1,34	0,35
10.	500 -< 550	18,46	2,46	0,17	0,03	99,81	98,54	1,03	0,27
11.	550 -< 600	18,83	2,34	0,06	0,02	99,93	98,84	0,87	0,17
12.	600 -< 650	21,34	2,29	0,06	0,02	99,92	99,06	0,85	0,14
13.	650 -< 700	23,67	2,19	0,02		99,93	99,07	0,81	0,12
14.	700 -< 750	26,35	2,14			99,94	99,27	0,84	0,08
15.	750 -< 800	28,48	2,27	0,02		99,89	99,24	0,88	0,12
16.	800 -< 850	30,41	2,15	0,01		99,95	99,43	0,71	0,08
17.	850 -< 900	33,98	2,25			99,96	99,56	0,89	0,07
18.	900 -< 950	37,92	2,52			99,94	99,47	1,09	0,10
19.	950 -< 1000	41,06	2,60			99,93	99,65	0,92	0,09
20.	1000 -< 1250	49,20	2,43			99,94	99,95	1,18	0,07
21.	1250 -< 1500	58,81	2,43			99,96	100,18	1,31	0,06
22.	1500 -< 2000	65,22	2,46			99,98	100,13	1,95	0,06
23.	2000 -< 3000	70,53	2,61			99,96	99,70	2,99	0,10
24.	3000 & +	72,99	2,21			99,91	98,83	5,59	0,26
TOTAL		34,35	2,48	0,52	0,03	99,68	99,42	1,73	0,19

TABLEAU 2 : Répartition en pourcents du montant des revenus d'après leur nature et du nombre de déclarations par classe du revenu total net imposable

Arrondissement d'Audenaarde

CLASSES DU REVENU TOTAL NET IMPOSABLE (1000 BEF)	Revenus de propriétés foncières		Revenus de capitaux et de biens mobiliers		Revenus professionnels		Revenus divers	
	Nombre	Montant	Nombre	Montant	Nombre	Montant	Nombre	Montant
1. < 100	4,32	5,76	8,95	6,68	97,95	96,91	1,44	1,60
2. 100 -< 150	6,42	3,13	2,41	1,50	97,75	95,91	3,53	2,53
3. 150 -< 200	9,48	2,85	1,69	0,71	98,70	98,24	2,08	1,16
4. 200 -< 250	15,28	3,39	1,30	0,53	98,50	97,17	2,40	1,47
5. 250 -< 300	20,76	3,08	1,67	0,33	99,05	97,93	2,31	0,99
6. 300 -< 350	23,64	3,76	0,90	0,35	99,66	97,59	1,72	0,47
7. 350 -< 400	18,02	2,41	0,44	0,07	99,83	98,21	1,57	0,39
8. 400 -< 450	17,59	2,24	0,29	0,11	99,82	98,36	1,31	0,28
9. 450 -< 500	18,29	2,26	0,15	0,01	99,81	98,34	1,09	0,33
10. 500 -< 550	19,24	2,48	0,08		99,76	98,34	0,67	0,18
11. 550 -< 600	21,55	1,98	0,04		99,77	99,10	0,66	0,15
12. 600 -< 650	22,75	1,64	0,04		100,00	99,67	0,68	0,05
13. 650 -< 700	23,51	1,87	0,04	0,03	99,84	99,33	0,25	0,05
14. 700 -< 750	27,30	1,66			100,00	99,65	0,14	
15. 750 -< 800	32,08	2,02			100,00	99,44	0,52	0,04
16. 800 -< 850	34,00	2,14			100,00	99,24	0,30	0,03
17. 850 -< 900	38,59	2,10			99,93	99,51	0,70	0,02
18. 900 -< 950	42,66	1,90			100,00	99,98	0,22	0,02
19. 950 -< 1000	50,57	2,13			100,00	100,19	0,52	0,02
20. 1000 -< 1250	57,11	2,17			99,98	100,18	0,56	0,03
21. 1250 -< 1500	66,43	2,14			100,00	100,36	0,66	0,02
22. 1500 -< 2000	70,21	2,12			100,00	100,34	1,02	0,04
23. 2000 -< 3000	72,47	2,15			99,94	99,88	1,05	0,03
24. 3000 & +	74,70	2,16			100,00	99,26	3,21	0,12
TOTAL	36,37	2,15	0,45	0,03	99,76	99,67	0,93	0,10

TABLEAU 2 : Répartition en pourcents du montant des revenus d'après leur nature et du nombre de déclarations par classe du revenu total net imposable

Arrondissement de Saint-Nicolas

CLASSES DU REVENU TOTAL NET IMPOSABLE (1000 BEF)	Revenus de propriétés foncières		Revenus de capitaux et de biens mobiliers		Revenus professionnels		Revenus divers	
	Nombre	Montant	Nombre	Montant	Nombre	Montant	Nombre	Montant
1. < 100	3,36	3,88	9,77	5,86	98,52	98,68	1,56	1,46
2. 100 -< 150	7,69	3,53	1,82	0,66	97,93	96,10	4,79	3,12
3. 150 -< 200	8,87	4,16	1,66	0,50	97,30	95,89	4,16	2,96
4. 200 -< 250	13,83	3,95	0,95	0,46	97,93	96,72	4,31	2,64
5. 250 -< 300	16,58	2,95	1,36	0,32	98,77	97,42	3,91	1,76
6. 300 -< 350	20,74	3,63	1,09	0,32	99,43	97,40	2,71	0,81
7. 350 -< 400	18,00	3,43	0,49	0,13	99,71	97,63	2,72	0,63
8. 400 -< 450	14,59	2,39	0,15	0,03	99,87	98,48	1,98	0,34
9. 450 -< 500	16,57	2,40	0,14	0,04	99,88	98,59	1,14	0,24
10. 500 -< 550	19,01	2,73	0,04		99,84	98,49	0,93	0,22
11. 550 -< 600	18,85	2,04	0,02		99,94	99,06	0,52	0,08
12. 600 -< 650	22,24	1,91			99,88	99,36	0,58	0,13
13. 650 -< 700	24,33	2,27	0,02		99,96	99,27	0,49	0,08
14. 700 -< 750	27,09	2,06			99,98	99,54	0,53	0,06
15. 750 -< 800	30,72	2,26			99,97	99,41	0,58	0,03
16. 800 -< 850	36,34	2,54			99,97	99,44	0,81	0,09
17. 850 -< 900	36,52	2,57			99,96	99,48	0,63	0,04
18. 900 -< 950	42,30	2,76			100,00	99,34	0,88	0,06
19. 950 -< 1000	45,93	2,71			100,00	99,83	0,56	0,03
20. 1000 -< 1250	53,05	2,57			99,96	100,05	0,55	0,04
21. 1250 -< 1500	61,89	2,34			100,00	100,40	0,67	0,03
22. 1500 -< 2000	68,57	2,46			99,97	100,20	1,35	0,05
23. 2000 -< 3000	70,97	2,34			99,97	99,88	2,21	0,06
24. 3000 & +	73,20	1,83			99,91	98,47	3,41	0,45
TOTAL	35,17	2,42	0,42	0,02	99,75	99,56	1,29	0,15

TABLEAU 2 : Répartition en pourcents du montant des revenus d'après leur nature et du nombre de déclarations par classe du revenu total net imposable

Province de Brabant flamand

CLASSES DU REVENU TOTAL NET IMPOSABLE (1000 BEF)	Revenus de propriétés foncières		Revenus de capitaux et de biens mobiliers		Revenus professionnels		Revenus divers	
	Nombre	Montant	Nombre	Montant	Nombre	Montant	Nombre	Montant
1. < 100	5,15	7,58	7,31	4,67	97,40	96,25	2,99	3,10
2. 100 -< 150	8,42	6,69	1,79	0,90	96,32	94,89	6,32	4,63
3. 150 -< 200	10,14	4,84	2,44	1,44	96,54	94,88	5,77	4,24
4. 200 -< 250	13,31	4,22	1,51	0,79	97,39	95,89	4,87	3,34
5. 250 -< 300	19,24	4,54	1,23	0,42	98,43	96,63	3,87	1,98
6. 300 -< 350	22,56	4,70	1,03	0,29	98,90	96,43	4,23	1,74
7. 350 -< 400	22,01	4,47	0,67	0,14	99,37	96,73	3,44	1,10
8. 400 -< 450	17,66	3,26	0,22	0,06	99,60	97,78	2,13	0,60
9. 450 -< 500	18,75	3,21	0,24	0,04	99,73	97,96	1,48	0,44
10. 500 -< 550	19,54	3,05	0,21	0,02	99,83	98,35	1,14	0,27
11. 550 -< 600	21,35	3,01	0,04	0,02	99,82	98,45	0,90	0,24
12. 600 -< 650	23,61	2,92	0,03	0,01	99,89	98,74	0,82	0,15
13. 650 -< 700	26,30	2,82	0,02		99,91	98,90	0,77	0,16
14. 700 -< 750	29,69	3,01	0,02	0,01	99,91	98,95	0,80	0,12
15. 750 -< 800	32,44	3,22	0,01		99,87	98,81	0,74	0,11
16. 800 -< 850	34,62	3,21			99,90	98,93	0,81	0,11
17. 850 -< 900	37,79	3,27			99,90	99,03	0,98	0,09
18. 900 -< 950	41,81	3,27			99,95	99,20	0,83	0,06
19. 950 -< 1000	44,38	3,37			99,88	99,26	1,02	0,10
20. 1000 -< 1250	53,69	3,57			99,92	99,39	1,04	0,09
21. 1250 -< 1500	64,03	3,45			99,95	99,81	1,06	0,06
22. 1500 -< 2000	70,76	3,23			99,94	99,98	1,50	0,05
23. 2000 -< 3000	75,75	3,20	0,01		99,95	99,76	2,64	0,08
24. 3000 & +	79,88	2,64			99,89	98,70	4,69	0,37
TOTAL	39,73	3,24	0,38	0,02	99,61	99,19	1,76	0,21

TABLEAU 2 : Répartition en pourcents du montant des revenus d'après leur nature et du nombre de déclarations par classe du revenu total net imposable

Arrondissement de Hal-Vilvorde

CLASSES DU REVENU TOTAL NET IMPOSABLE (1000 BEF)	Revenus de propriétés foncières		Revenus de capitaux et de biens mobiliers		Revenus professionnels		Revenus divers	
	Nombre	Montant	Nombre	Montant	Nombre	Montant	Nombre	Montant
1. < 100	5,74	8,57	7,03	4,42	97,29	95,91	2,82	2,76
2. 100 -< 150	9,02	7,63	1,81	0,96	96,14	94,58	6,46	4,68
3. 150 -< 200	11,14	5,72	2,37	1,48	96,09	94,17	6,22	4,57
4. 200 -< 250	13,76	4,89	1,35	0,76	97,21	95,51	4,85	3,44
5. 250 -< 300	20,95	5,40	1,25	0,45	98,54	96,44	3,65	1,90
6. 300 -< 350	24,39	5,53	1,11	0,34	98,76	95,79	4,08	1,78
7. 350 -< 400	23,64	5,33	0,71	0,17	99,29	96,21	3,71	1,21
8. 400 -< 450	18,62	3,72	0,23	0,05	99,51	97,35	2,28	0,67
9. 450 -< 500	19,89	3,77	0,30	0,06	99,64	97,56	1,53	0,51
10. 500 -< 550	20,52	3,61	0,19	0,03	99,78	97,92	1,17	0,30
11. 550 -< 600	22,19	3,41	0,03	0,03	99,80	98,21	0,85	0,22
12. 600 -< 650	24,09	3,33	0,03	0,01	99,86	98,39	0,89	0,17
13. 650 -< 700	26,49	3,28	0,02		99,90	98,54	0,75	0,17
14. 700 -< 750	29,91	3,46	0,02	0,01	99,90	98,57	0,86	0,13
15. 750 -< 800	32,65	3,51	0,01		99,81	98,61	0,67	0,13
16. 800 -< 850	34,16	3,58			99,86	98,58	0,93	0,13
17. 850 -< 900	37,48	3,73			99,87	98,68	1,00	0,09
18. 900 -< 950	42,11	3,73			99,92	98,83	0,94	0,09
19. 950 -< 1000	43,57	3,75			99,85	98,89	0,96	0,13
20. 1000 -< 1250	52,72	3,98			99,89	99,05	1,10	0,09
21. 1250 -< 1500	62,69	3,78			99,93	99,47	0,97	0,06
22. 1500 -< 2000	70,18	3,45			99,93	99,80	1,37	0,05
23. 2000 -< 3000	75,90	3,42	0,01		99,95	99,60	2,17	0,07
24. 3000 & +	80,06	2,75			99,89	98,71	3,75	0,26
TOTAL	40,44	3,55	0,37	0,02	99,57	98,95	1,71	0,21

TABEAU 2 : Répartition en pourcents du montant des revenus d'après leur nature et du nombre de déclarations par classe du revenu total net imposable

Arrondissement de Louvain

CLASSES DU REVENU TOTAL NET IMPOSABLE (1000 BEF)	Revenus de propriétés foncières		Revenus de capitaux et de biens mobiliers		Revenus professionnels		Revenus divers	
	Nombre	Montant	Nombre	Montant	Nombre	Montant	Nombre	Montant
1. < 100	4,43	6,37	7,65	4,99	97,53	96,67	3,20	3,51
2. 100 -< 150	7,68	5,52	1,77	0,83	96,54	95,28	6,16	4,56
3. 150 -< 200	8,98	3,82	2,51	1,39	97,07	95,69	5,24	3,85
4. 200 -< 250	12,76	3,43	1,72	0,83	97,60	96,34	4,89	3,21
5. 250 -< 300	17,40	3,61	1,22	0,38	98,32	96,84	4,11	2,06
6. 300 -< 350	20,50	3,77	0,94	0,22	99,06	97,15	4,40	1,69
7. 350 -< 400	20,15	3,48	0,62	0,11	99,46	97,32	3,12	0,99
8. 400 -< 450	16,54	2,72	0,20	0,07	99,70	98,28	1,95	0,53
9. 450 -< 500	17,37	2,52	0,16	0,01	99,85	98,44	1,41	0,35
10. 500 -< 550	18,42	2,41	0,22	0,02	99,87	98,84	1,11	0,24
11. 550 -< 600	20,34	2,53	0,05		99,85	98,74	0,96	0,27
12. 600 -< 650	23,03	2,43	0,03		99,94	99,16	0,73	0,12
13. 650 -< 700	26,08	2,29	0,02		99,91	99,32	0,80	0,14
14. 700 -< 750	29,44	2,48	0,01		99,91	99,40	0,72	0,11
15. 750 -< 800	32,18	2,87	0,01		99,95	99,05	0,81	0,09
16. 800 -< 850	35,17	2,77			99,94	99,35	0,67	0,08
17. 850 -< 900	38,13	2,75			99,94	99,43	0,96	0,08
18. 900 -< 950	41,46	2,76			99,98	99,62	0,72	0,03
19. 950 -< 1000	45,32	2,93			99,92	99,69	1,09	0,05
20. 1000 -< 1250	54,82	3,09	0,01		99,94	99,78	0,97	0,08
21. 1250 -< 1500	65,71	3,04			99,97	100,23	1,17	0,05
22. 1500 -< 2000	71,54	2,94			99,95	100,23	1,67	0,06
23. 2000 -< 3000	75,54	2,89			99,97	99,99	3,32	0,09
24. 3000 & +	79,60	2,46			99,88	98,68	6,15	0,54
TOTAL	38,87	2,83	0,39	0,02	99,66	99,50	1,81	0,22

TABLEAU 2 : Répartition en pourcents du montant des revenus d'après leur nature et du nombre de déclarations par classe du revenu total net imposable

Province de Flandre occidentale

CLASSES DU REVENU TOTAL NET IMPOSABLE (1000 BEF)	Revenus de propriétés foncières		Revenus de capitaux et de biens mobiliers		Revenus professionnels		Revenus divers	
	Nombre	Montant	Nombre	Montant	Nombre	Montant	Nombre	Montant
1. < 100	5,48	5,85	8,82	5,58	97,73	98,12	1,51	1,58
2. 100 -< 150	8,88	4,51	1,98	0,99	97,69	97,02	3,23	2,21
3. 150 -< 200	10,72	3,82	2,03	0,81	98,35	97,33	2,83	1,93
4. 200 -< 250	15,42	3,70	1,69	0,58	98,19	96,90	3,01	1,87
5. 250 -< 300	22,96	4,10	2,11	0,43	99,15	96,88	2,41	1,11
6. 300 -< 350	24,55	4,51	1,77	0,40	99,40	96,57	2,54	0,87
7. 350 -< 400	21,38	3,73	0,97	0,18	99,67	97,27	2,04	0,57
8. 400 -< 450	17,56	2,99	0,45	0,08	99,80	97,92	1,49	0,35
9. 450 -< 500	18,10	2,73	0,29	0,05	99,85	98,24	1,13	0,29
10. 500 -< 550	18,88	2,57	0,19	0,03	99,84	98,57	0,72	0,15
11. 550 -< 600	20,65	2,50	0,06	0,01	99,90	98,85	0,69	0,14
12. 600 -< 650	23,31	2,45	0,02		99,86	99,02	0,64	0,11
13. 650 -< 700	26,17	2,32	0,01		99,94	99,25	0,51	0,08
14. 700 -< 750	30,05	2,37	0,01		99,92	99,29	0,45	0,08
15. 750 -< 800	33,42	2,51	0,01		99,93	99,23	0,49	0,07
16. 800 -< 850	36,79	2,58			99,94	99,35	0,47	0,05
17. 850 -< 900	41,24	2,76	0,01		99,95	99,42	0,49	0,04
18. 900 -< 950	45,50	2,90	0,02		99,92	99,46	0,70	0,04
19. 950 -< 1000	50,08	2,99	0,01		99,88	99,48	0,76	0,07
20. 1000 -< 1250	58,02	2,75			99,95	99,96	0,69	0,04
21. 1250 -< 1500	66,24	2,65			99,93	100,08	0,79	0,04
22. 1500 -< 2000	70,71	2,90			99,97	99,69	1,33	0,06
23. 2000 -< 3000	73,09	3,43			99,89	98,71	2,52	0,11
24. 3000 & +	73,54	3,19			99,80	97,00	3,77	0,53
TOTAL	36,41	2,86	0,58	0,04	99,70	99,11	1,17	0,17

TABLEAU 2 : Répartition en pourcents du montant des revenus d'après leur nature et du nombre de déclarations par classe du revenu total net imposable

Arrondissement de Bruges

CLASSES DU REVENU TOTAL NET IMPOSABLE (1000 BEF)	Revenus de propriétés foncières		Revenus de capitaux et de biens mobiliers		Revenus professionnels		Revenus divers	
	Nombre	Montant	Nombre	Montant	Nombre	Montant	Nombre	Montant
1. < 100	5,69	6,98	8,18	5,23	97,82	98,27	1,75	1,80
2. 100 -< 150	9,47	5,47	2,40	1,63	97,36	97,02	3,63	2,70
3. 150 -< 200	11,68	4,43	2,65	1,03	98,07	96,91	3,38	2,33
4. 200 -< 250	13,22	4,47	1,73	0,65	97,49	96,26	3,88	2,43
5. 250 -< 300	17,97	3,27	2,74	0,59	98,99	97,59	2,80	1,33
6. 300 -< 350	21,14	4,16	1,59	0,45	99,21	96,68	2,95	1,04
7. 350 -< 400	19,81	4,02	0,90	0,15	99,60	97,21	2,77	0,76
8. 400 -< 450	17,33	3,20	0,49	0,10	99,69	97,85	1,96	0,45
9. 450 -< 500	18,17	3,03	0,35	0,06	99,82	97,99	1,60	0,39
10. 500 -< 550	19,03	3,03	0,19	0,05	99,76	98,14	0,90	0,19
11. 550 -< 600	21,04	2,96	0,08	0,04	99,87	98,38	0,87	0,22
12. 600 -< 650	24,14	3,25	0,02		99,72	98,25	0,88	0,18
13. 650 -< 700	26,23	2,95	0,02	0,02	99,91	98,71	0,69	0,16
14. 700 -< 750	29,15	2,89			99,82	98,82	0,66	0,16
15. 750 -< 800	33,13	2,95			99,83	98,86	0,71	0,13
16. 800 -< 850	35,82	3,09			99,93	98,88	0,61	0,07
17. 850 -< 900	39,24	3,40			99,86	98,95	0,58	0,07
18. 900 -< 950	42,52	3,45			99,94	98,99	1,13	0,09
19. 950 -< 1000	47,88	4,01			99,76	98,59	1,22	0,13
20. 1000 -< 1250	54,67	3,38			99,89	99,40	0,98	0,07
21. 1250 -< 1500	64,10	3,33	0,01		99,88	99,57	1,07	0,06
22. 1500 -< 2000	70,20	3,36			99,95	99,24	1,53	0,08
23. 2000 -< 3000	73,73	4,31			99,85	98,09	3,13	0,17
24. 3000 & +	72,79	4,08			99,60	96,05	4,02	0,49
TOTAL	35,88	3,48	0,62	0,04	99,60	98,56	1,54	0,22

TABLEAU 2 : Répartition en pourcents du montant des revenus d'après leur nature et du nombre de déclarations par classe du revenu total net imposable

Arrondissement de Dixmude

CLASSES DU REVENU TOTAL NET IMPOSABLE (1000 BEF)	Revenus de propriétés foncières		Revenus de capitaux et de biens mobiliers		Revenus professionnels		Revenus divers	
	Nombre	Montant	Nombre	Montant	Nombre	Montant	Nombre	Montant
1. < 100	6,90	4,89	9,07	4,95	96,91	98,74	0,91	0,52
2. 100 -< 150	10,75	3,78	1,08	0,68	98,21	96,08	2,87	1,76
3. 150 -< 200	10,66	2,37	1,37	0,49	98,09	97,03	2,46	2,48
4. 200 -< 250	21,18	3,81	1,65	0,17	98,59	96,44	1,65	1,17
5. 250 -< 300	34,50	4,64	2,24	0,30	99,68	96,26	1,44	0,43
6. 300 -< 350	32,10	4,20	1,49	0,27	99,85	96,84	1,19	0,26
7. 350 -< 400	26,19	3,86	1,12	0,13	99,59	96,84	1,32	0,50
8. 400 -< 450	21,53	3,15	0,58	0,11	99,92	97,65	0,99	0,25
9. 450 -< 500	20,14	2,11	0,09		100,00	99,11	0,43	0,11
10. 500 -< 550	19,93	2,35	0,08		99,83	98,76	0,33	0,04
11. 550 -< 600	22,36	1,94	0,09	0,01	99,91	99,32	0,45	0,12
12. 600 -< 650	26,40	1,86			100,00	99,67	0,20	0,04
13. 650 -< 700	30,60	1,99			99,90	99,73	0,10	0,01
14. 700 -< 750	33,54	1,96			100,00	99,69	0,31	0,01
15. 750 -< 800	41,01	2,23			100,00	99,80	0,12	
16. 800 -< 850	44,26	1,87			100,00	100,11		
17. 850 -< 900	46,96	1,89			100,00	100,30	0,57	0,04
18. 900 -< 950	50,63	2,07			100,00	100,33		
19. 950 -< 1000	58,56	2,83			100,00	99,85	0,21	
20. 1000 -< 1250	62,89	2,20			100,00	100,46	0,39	0,02
21. 1250 -< 1500	68,90	2,05			100,00	100,31	0,70	0,04
22. 1500 -< 2000	73,01	2,26			100,00	100,27	0,77	0,03
23. 2000 -< 3000	75,92	2,94			100,00	98,85	1,83	0,06
24. 3000 & +	68,52	2,31			100,00	99,02	2,78	0,01
TOTAL	38,02	2,35	0,58	0,03	99,75	99,58	0,68	0,08

TABLEAU 2 : Répartition en pourcents du montant des revenus d'après leur nature et du nombre de déclarations par classe du revenu total net imposable

Arrondissement d'Ypres

CLASSES DU REVENU TOTAL NET IMPOSABLE (1000 BEF)	Revenus de propriétés foncières		Revenus de capitaux et de biens mobiliers		Revenus professionnels		Revenus divers	
	Nombre	Montant	Nombre	Montant	Nombre	Montant	Nombre	Montant
1. < 100	6,29	4,28	6,52	3,98	96,89	96,84	1,74	1,97
2. 100 -< 150	11,76	3,55	1,66	0,66	98,19	96,88	3,32	2,12
3. 150 -< 200	13,29	3,59	1,92	0,66	98,44	97,45	1,68	1,00
4. 200 -< 250	22,77	3,50	1,46	0,42	99,38	97,39	2,49	0,68
5. 250 -< 300	35,61	5,31	2,95	0,37	99,69	95,39	1,71	0,69
6. 300 -< 350	33,12	4,88	1,83	0,32	99,67	95,65	1,57	0,48
7. 350 -< 400	29,29	4,05	0,97	0,15	100,00	96,96	1,34	0,24
8. 400 -< 450	18,82	2,88	0,37	0,09	99,89	97,91	1,19	0,19
9. 450 -< 500	17,03	1,94	0,31	0,04	100,00	98,70	0,89	0,21
10. 500 -< 550	18,62	1,76	0,04	0,03	99,96	99,35	0,53	0,07
11. 550 -< 600	19,98	1,73			99,96	99,33	0,36	0,07
12. 600 -< 650	21,96	1,63			99,95	99,55	0,32	0,05
13. 650 -< 700	26,27	1,58			99,96	99,79	0,26	0,04
14. 700 -< 750	33,48	1,90			99,95	99,61	0,25	0,01
15. 750 -< 800	35,10	2,05			99,89	99,64	0,28	0,01
16. 800 -< 850	37,09	1,85			99,93	99,76	0,34	0,02
17. 850 -< 900	44,58	2,20	0,08		100,00	99,65	0,62	0,03
18. 900 -< 950	47,95	2,14			100,00	99,93	0,09	
19. 950 -< 1000	55,63	1,85			100,00	100,52	0,77	0,05
20. 1000 -< 1250	60,49	1,92			100,00	100,63	0,44	0,01
21. 1250 -< 1500	68,48	1,92			100,00	100,53	0,54	0,03
22. 1500 -< 2000	71,90	2,24			100,00	100,09	0,95	0,03
23. 2000 -< 3000	72,33	2,06			100,00	99,66	1,65	0,03
24. 3000 & +	77,63	2,19			100,00	98,73	3,95	0,44
TOTAL	36,92	2,13	0,54	0,03	99,79	99,64	0,84	0,09

TABLEAU 2 : Répartition en pourcents du montant des revenus d'après leur nature et du nombre de déclarations par classe du revenu total net imposable

Arrondissement de Courtrai

CLASSES DU REVENU TOTAL NET IMPOSABLE (1000 BEF)	Revenus de propriétés foncières		Revenus de capitaux et de biens mobiliers		Revenus professionnels		Revenus divers	
	Nombre	Montant	Nombre	Montant	Nombre	Montant	Nombre	Montant
1. < 100	4,23	4,79	10,78	7,61	98,12	98,68	1,21	1,28
2. 100 -< 150	6,86	4,13	2,56	1,05	98,19	97,74	3,30	2,03
3. 150 -< 200	8,97	3,40	2,27	1,08	98,17	97,11	3,16	2,13
4. 200 -< 250	14,29	3,35	1,77	0,64	98,32	97,55	2,74	1,78
5. 250 -< 300	21,79	3,81	1,57	0,37	99,32	97,17	2,50	1,04
6. 300 -< 350	23,49	4,20	1,80	0,35	99,49	97,01	2,70	0,89
7. 350 -< 400	19,60	3,29	0,89	0,19	99,66	97,49	1,81	0,58
8. 400 -< 450	15,43	2,42	0,39	0,07	99,81	98,30	1,23	0,33
9. 450 -< 500	17,04	2,30	0,25	0,04	99,88	98,58	0,72	0,17
10. 500 -< 550	17,52	2,05	0,18	0,02	99,91	98,93	0,64	0,13
11. 550 -< 600	19,54	2,13	0,05	0,01	99,92	99,09	0,64	0,12
12. 600 -< 650	22,23	1,92	0,05	0,01	99,92	99,52	0,66	0,10
13. 650 -< 700	24,87	1,81	0,02		99,98	99,69	0,43	0,07
14. 700 -< 750	29,92	2,03	0,02		99,94	99,52	0,36	0,05
15. 750 -< 800	31,74	2,06	0,04	0,02	99,96	99,58	0,40	0,06
16. 800 -< 850	36,49	2,21			99,97	99,71	0,55	0,03
17. 850 -< 900	41,79	2,63			100,00	99,50	0,37	0,03
18. 900 -< 950	45,45	2,52	0,03	0,01	99,97	99,73	0,70	0,04
19. 950 -< 1000	50,20	2,23			100,00	100,08	0,47	0,02
20. 1000 -< 1250	60,20	2,35			99,98	100,35	0,52	0,02
21. 1250 -< 1500	67,91	2,33			99,96	100,38	0,60	0,02
22. 1500 -< 2000	71,39	2,42	0,01		99,96	100,14	1,34	0,05
23. 2000 -< 3000	73,31	2,76			99,98	99,36	2,35	0,08
24. 3000 & +	71,81	2,43			99,85	97,95	3,89	0,26
TOTAL	36,95	2,39	0,63	0,04	99,76	99,56	1,04	0,12

TABEAU 2 : Répartition en pourcents du montant des revenus d'après leur nature et du nombre de déclarations par classe du revenu total net imposable

Arrondissement d'Ostende

CLASSES DU REVENU TOTAL NET IMPOSABLE (1000 BEF)	Revenus de propriétés foncières		Revenus de capitaux et de biens mobiliers		Revenus professionnels		Revenus divers	
	Nombre	Montant	Nombre	Montant	Nombre	Montant	Nombre	Montant
1. < 100	6,01	8,97	6,49	3,53	97,66	98,98	1,68	1,52
2. 100 -< 150	7,34	5,06	1,53	0,66	97,15	96,77	3,29	2,19
3. 150 -< 200	8,82	4,13	2,16	0,95	98,22	97,82	3,38	2,42
4. 200 -< 250	13,04	3,73	1,87	0,70	97,19	95,82	4,84	3,33
5. 250 -< 300	16,82	4,49	2,22	0,55	98,52	96,43	3,70	2,00
6. 300 -< 350	20,05	4,61	2,43	0,59	98,96	96,47	4,47	1,75
7. 350 -< 400	20,10	3,92	1,10	0,23	99,63	97,42	2,60	0,63
8. 400 -< 450	16,26	3,42	0,45	0,06	99,76	97,65	2,00	0,47
9. 450 -< 500	17,69	3,33	0,27	0,03	99,64	97,59	1,61	0,51
10. 500 -< 550	18,95	3,01	0,20	0,03	99,66	98,23	0,95	0,32
11. 550 -< 600	20,05	2,98	0,09		99,91	98,62	0,92	0,19
12. 600 -< 650	23,17	3,21	0,03		99,79	98,50	0,78	0,15
13. 650 -< 700	25,99	3,22	0,03		99,87	98,67	0,81	0,09
14. 700 -< 750	29,12	2,54	0,03		100,00	99,52	0,65	0,08
15. 750 -< 800	32,41	2,97			99,96	98,92	0,56	0,10
16. 800 -< 850	34,45	2,45			99,87	99,51	0,47	0,04
17. 850 -< 900	37,39	2,93			100,00	99,36	0,40	0,03
18. 900 -< 950	42,64	3,64			99,78	98,87	0,61	0,03
19. 950 -< 1000	45,13	3,67			99,67	99,03	0,86	0,08
20. 1000 -< 1250	53,70	3,32			99,92	99,35	1,01	0,08
21. 1250 -< 1500	62,53	3,12			99,81	99,56	1,05	0,06
22. 1500 -< 2000	68,40	3,31			99,92	99,31	1,95	0,09
23. 2000 -< 3000	70,64	4,15			99,76	97,80	2,95	0,08
24. 3000 & +	70,90	3,90			100,00	97,49	2,24	0,05
TOTAL	33,56	3,34	0,52	0,04	99,59	98,75	1,53	0,20

TABLEAU 2 : Répartition en pourcents du montant des revenus d'après leur nature et du nombre de déclarations par classe du revenu total net imposable

Arrondissement de Roulers

CLASSES DU REVENU TOTAL NET IMPOSABLE (1000 BEF)	Revenus de propriétés foncières		Revenus de capitaux et de biens mobiliers		Revenus professionnels		Revenus divers	
	Nombre	Montant	Nombre	Montant	Nombre	Montant	Nombre	Montant
1. < 100	4,20	4,30	10,82	6,67	98,04	97,85	1,46	1,62
2. 100 -< 150	9,11	3,48	1,54	0,49	97,95	96,65	2,95	2,06
3. 150 -< 200	11,44	3,04	1,26	0,28	98,85	97,94	2,10	1,42
4. 200 -< 250	16,67	2,99	1,54	0,57	98,72	97,69	1,62	1,15
5. 250 -< 300	23,47	3,90	1,25	0,34	99,03	97,51	1,39	0,72
6. 300 -< 350	25,52	4,39	1,19	0,35	99,53	96,97	1,13	0,32
7. 350 -< 400	19,46	3,09	0,40	0,08	99,60	97,40	1,86	0,65
8. 400 -< 450	18,08	2,50	0,31	0,04	99,94	98,37	0,94	0,26
9. 450 -< 500	17,95	2,44	0,22	0,06	99,94	98,54	0,92	0,18
10. 500 -< 550	19,14	2,31	0,23	0,03	99,93	98,76	0,66	0,09
11. 550 -< 600	20,44	2,05	0,07		99,93	99,43	0,65	0,08
12. 600 -< 650	22,65	1,88			99,93	99,52	0,44	0,06
13. 650 -< 700	27,84	2,07			99,93	99,31	0,50	0,05
14. 700 -< 750	29,88	2,13			99,93	99,49	0,26	0,05
15. 750 -< 800	33,46	2,19			100,00	99,49	0,41	0,03
16. 800 -< 850	36,88	2,49			100,00	99,45	0,30	0,05
17. 850 -< 900	42,35	2,02			100,00	99,94	0,34	0,01
18. 900 -< 950	48,90	2,28	0,06	0,01	99,94	100,09	0,75	0,03
19. 950 -< 1000	51,53	2,66			100,00	99,73	0,69	0,04
20. 1000 -< 1250	60,55	2,46	0,02		99,98	100,30	0,46	0,03
21. 1250 -< 1500	68,40	2,17			100,00	100,52	0,58	0,03
22. 1500 -< 2000	71,92	2,67			100,00	99,97	0,88	0,02
23. 2000 -< 3000	71,78	2,65			99,94	99,41	1,64	0,09
24. 3000 & +	78,56	2,90			100,00	96,46	5,10	2,23
TOTAL	37,73	2,46	0,54	0,03	99,78	99,46	0,86	0,22

TABEAU 2 : Répartition en pourcents du montant des revenus d'après leur nature et du nombre de déclarations par classe du revenu total net imposable

Arrondissement de Tielt

CLASSES DU REVENU TOTAL NET IMPOSABLE (1000 BEF)	Revenus de propriétés foncières		Revenus de capitaux et de biens mobiliers		Revenus professionnels		Revenus divers	
	Nombre	Montant	Nombre	Montant	Nombre	Montant	Nombre	Montant
1. < 100	7,74	4,90	8,19	5,24	97,46	98,08	0,55	0,57
2. 100 -< 150	9,13	3,27	1,01	0,62	98,17	98,37	1,22	0,88
3. 150 -< 200	10,73	3,65	0,49	0,18	99,35	98,30	1,79	0,88
4. 200 -< 250	14,76	2,50	1,10	0,38	99,72	98,93	1,24	0,38
5. 250 -< 300	27,79	5,07	1,61	0,33	99,68	96,43	1,72	0,52
6. 300 -< 350	29,04	5,31	1,08	0,22	99,73	95,98	1,44	0,44
7. 350 -< 400	23,81	3,47	0,96	0,23	99,86	97,35	0,96	0,28
8. 400 -< 450	20,32	3,29	0,59	0,14	99,84	97,53	1,08	0,27
9. 450 -< 500	20,00	2,78	0,29	0,03	99,88	98,20	1,10	0,31
10. 500 -< 550	19,76	2,54	0,11	0,03	99,94	98,48	0,72	0,09
11. 550 -< 600	21,42	2,29	0,11	0,01	99,94	99,22	0,11	
12. 600 -< 650	23,34	2,03			100,00	99,42	0,38	0,05
13. 650 -< 700	24,10	1,71			100,00	99,67	0,16	0,02
14. 700 -< 750	27,25	1,86			99,94	99,44	0,29	0,05
15. 750 -< 800	32,69	2,02			99,93	99,57	0,43	0,02
16. 800 -< 850	39,33	2,30			99,92	99,63	0,33	0,09
17. 850 -< 900	43,41	2,36			99,81	99,78	0,77	0,04
18. 900 -< 950	47,77	2,21			100,00	100,11	0,22	0,01
19. 950 -< 1000	52,11	2,34	0,12		100,00	100,29	0,70	0,05
20. 1000 -< 1250	59,75	2,25			99,98	100,62	0,47	0,02
21. 1250 -< 1500	66,71	2,24			100,00	100,66	0,71	0,03
22. 1500 -< 2000	71,04	2,44			100,00	100,15	0,81	0,08
23. 2000 -< 3000	74,16	2,78			99,89	99,21	2,32	0,08
24. 3000 & +	71,75	2,62			100,00	97,59	2,92	0,24
TOTAL	37,87	2,43	0,44	0,03	99,83	99,60	0,75	0,09

TABLEAU 2 : Répartition en pourcents du montant des revenus d'après leur nature et du nombre de déclarations par classe du revenu total net imposable

Arrondissement de Fumes

CLASSES DU REVENU TOTAL NET IMPOSABLE (1000 BEF)	Revenus de propriétés foncières		Revenus de capitaux et de biens mobiliers		Revenus professionnels		Revenus divers	
	Nombre	Montant	Nombre	Montant	Nombre	Montant	Nombre	Montant
1. < 100	7,73	6,43	6,97	3,25	97,12	95,03	2,88	3,51
2. 100 -< 150	11,48	6,75	2,24	1,18	95,80	94,36	4,48	3,46
3. 150 -< 200	11,72	5,74	2,49	1,01	98,25	96,35	3,24	1,96
4. 200 -< 250	17,15	4,46	2,14	0,51	98,01	95,36	2,91	2,16
5. 250 -< 300	23,38	4,36	1,98	0,33	98,85	96,37	2,40	1,27
6. 300 -< 350	25,52	5,55	2,71	0,47	99,39	96,10	2,53	0,78
7. 350 -< 400	22,42	4,51	2,08	0,34	99,57	96,84	1,86	0,42
8. 400 -< 450	21,56	4,22	0,64	0,08	99,74	97,04	1,86	0,40
9. 450 -< 500	21,76	4,14	0,60	0,08	99,73	97,35	1,06	0,33
10. 500 -< 550	22,33	4,06	0,59	0,03	99,78	97,84	0,59	0,07
11. 550 -< 600	24,84	4,04			99,71	97,52	1,08	0,14
12. 600 -< 650	26,54	3,28			99,84	98,29	0,81	0,06
13. 650 -< 700	28,20	2,97			99,92	98,78	0,67	0,04
14. 700 -< 750	32,82	3,94			99,90	97,95	0,67	0,16
15. 750 -< 800	37,22	4,05			100,00	97,77	0,65	0,03
16. 800 -< 850	39,63	4,65			99,88	97,50	0,61	0,07
17. 850 -< 900	43,20	3,77			100,00	98,60	0,56	0,02
18. 900 -< 950	48,45	4,56			99,67	98,02	1,14	0,03
19. 950 -< 1000	50,09	4,25			99,64	97,84	0,53	0,31
20. 1000 -< 1250	55,81	4,10			99,83	98,45	1,00	0,07
21. 1250 -< 1500	64,01	3,64			99,86	99,10	1,04	0,13
22. 1500 -< 2000	68,66	4,50			100,00	98,25	1,47	0,05
23. 2000 -< 3000	74,87	4,78			99,74	97,48	2,47	0,15
24. 3000 & +	79,74	3,24			99,36	95,31	3,22	0,07
TOTAL	36,24	4,09	0,74	0,04	99,55	97,74	1,42	0,18

TABEAU 2 : Répartition en pourcents du montant des revenus d'après leur nature et du nombre de déclarations par classe du revenu total net imposable

REGION WALLONNE

CLASSES DU REVENU TOTAL NET IMPOSABLE (1000 BEF)	Revenus de propriétés foncières		Revenus de capitaux et de biens mobiliers		Revenus professionnels		Revenus divers	
	Nombre	Montant	Nombre	Montant	Nombre	Montant	Nombre	Montant
1. < 100	5,33	6,12	3,43	2,52	97,84	97,26	2,56	2,72
2. 100 -< 150	7,53	3,41	1,08	0,53	97,98	96,29	5,08	3,39
3. 150 -< 200	10,31	3,24	1,36	0,74	97,50	95,94	5,08	3,61
4. 200 -< 250	14,33	3,26	1,18	0,49	98,10	96,47	4,53	2,82
5. 250 -< 300	20,88	3,45	1,29	0,32	98,93	97,20	3,74	1,73
6. 300 -< 350	23,66	3,72	1,13	0,27	99,36	97,57	3,47	1,17
7. 350 -< 400	22,22	3,15	0,69	0,12	99,69	98,09	2,65	0,72
8. 400 -< 450	18,45	2,29	0,38	0,07	99,81	98,62	1,63	0,43
9. 450 -< 500	19,56	2,28	0,75	0,05	99,85	98,75	1,09	0,28
10. 500 -< 550	21,92	2,24	1,27	0,04	99,87	98,95	0,87	0,23
11. 550 -< 600	24,10	2,16	0,54	0,02	99,92	99,19	0,69	0,14
12. 600 -< 650	27,31	2,19	0,32	0,01	99,92	99,32	0,65	0,14
13. 650 -< 700	31,30	2,26	0,11	0,01	99,92	99,38	0,61	0,12
14. 700 -< 750	34,51	2,29	0,02	0,01	99,94	99,48	0,68	0,09
15. 750 -< 800	38,26	2,38	0,01		99,93	99,44	0,55	0,09
16. 800 -< 850	40,88	2,40	0,02	0,01	99,95	99,55	0,74	0,08
17. 850 -< 900	43,95	2,50	0,01		99,95	99,58	0,61	0,07
18. 900 -< 950	46,77	2,50	0,01		99,95	99,61	0,68	0,07
19. 950 -< 1000	49,93	2,60			99,92	99,69	0,63	0,06
20. 1000 -< 1250	56,50	2,60			99,97	99,76	0,67	0,05
21. 1250 -< 1500	65,44	2,66			99,96	99,87	0,86	0,05
22. 1500 -< 2000	71,91	2,65			99,97	99,91	1,03	0,05
23. 2000 -< 3000	75,55	2,72			99,96	99,63	1,63	0,06
24. 3000 & +	78,14	2,68	0,01		99,81	98,36	2,57	0,21
TOTAL	37,45	2,56	0,46	0,03	99,70	99,36	1,39	0,19

TABLEAU 2 : Répartition en pourcents du montant des revenus d'après leur nature et du nombre de déclarations par classe du revenu total net imposable

dont Communauté germanophone

CLASSES DU REVENU TOTAL NET IMPOSABLE (1000 BEF)	Revenus de propriétés foncières		Revenus de capitaux et de biens mobiliers		Revenus professionnels		Revenus divers	
	Nombre	Montant	Nombre	Montant	Nombre	Montant	Nombre	Montant
1. < 100	3,35	4,04	1,12	0,61	98,64	99,33	0,62	0,63
2. 100 -< 150	6,27	2,64	0,90	0,52	98,51	96,54	2,99	2,03
3. 150 -< 200	7,24	3,56	0,68	0,56	97,96	95,33	3,85	2,84
4. 200 -< 250	10,17	1,87	0,18	0,04	99,45	97,95	2,59	1,58
5. 250 -< 300	16,82	2,86	0,54	0,28	99,19	97,10	3,23	1,45
6. 300 -< 350	18,60	3,38	0,48	0,31	98,67	96,47	3,38	1,49
7. 350 -< 400	21,21	3,63	0,37	0,13	99,35	96,92	2,52	0,83
8. 400 -< 450	16,98	2,98	0,19	0,04	99,63	97,63	1,67	0,64
9. 450 -< 500	17,26	3,00	0,19	0,11	99,50	97,45	0,93	0,49
10. 500 -< 550	18,18	2,55	0,18	0,02	99,51	98,15	0,80	0,38
11. 550 -< 600	17,93	1,75	0,18	0,01	99,82	99,25	0,60	0,25
12. 600 -< 650	20,67	2,30			99,82	98,89	0,30	0,16
13. 650 -< 700	22,76	2,07			99,80	99,18	0,46	0,27
14. 700 -< 750	29,99	2,42			99,93	99,46	0,61	0,06
15. 750 -< 800	30,64	2,38			99,69	99,23	0,31	0,20
16. 800 -< 850	33,45	2,67			100,00	99,42	0,79	0,08
17. 850 -< 900	32,32	2,31			99,90	99,46	0,79	0,19
18. 900 -< 950	40,26	2,51			100,00	99,77	0,32	0,02
19. 950 -< 1000	43,94	3,24			99,87	99,37	0,38	0,01
20. 1000 -< 1250	48,34	2,62			99,93	99,87	0,21	0,01
21. 1250 -< 1500	54,53	2,87			100,00	99,69	0,53	0,02
22. 1500 -< 2000	60,30	3,05			99,94	99,38	0,24	0,05
23. 2000 -< 3000	62,89	3,36			99,73	98,59	1,21	0,01
24. 3000 & +	70,48	2,88			98,15	94,61	1,48	0,08
TOTAL	30,70	2,73	0,14	0,02	99,65	98,81	0,95	0,18

TABLEAU 2 : Répartition en pourcents du montant des revenus d'après leur nature et du nombre de déclarations par classe du revenu total net imposable

Province de Brabant wallon

CLASSES DU REVENU TOTAL NET IMPOSABLE (1000 BEF)	Revenus de propriétés foncières		Revenus de capitaux et de biens mobiliers		Revenus professionnels		Revenus divers	
	Nombre	Montant	Nombre	Montant	Nombre	Montant	Nombre	Montant
1. < 100	7,75	13,87	5,41	3,47	97,89	97,61	3,20	3,38
2. 100 -< 150	9,46	6,27	1,64	1,06	97,18	94,81	7,64	5,42
3. 150 -< 200	11,73	5,52	2,31	1,40	95,41	92,45	9,69	7,38
4. 200 -< 250	15,81	5,39	1,93	1,03	95,81	93,41	8,28	5,82
5. 250 -< 300	22,75	5,73	1,56	0,65	97,46	95,29	5,61	3,09
6. 300 -< 350	27,67	6,13	1,67	0,52	98,56	96,16	4,87	1,93
7. 350 -< 400	25,08	5,09	1,33	0,40	99,03	96,48	4,20	1,60
8. 400 -< 450	21,22	3,80	0,48	0,17	99,36	97,67	2,91	1,03
9. 450 -< 500	22,34	3,85	0,27	0,10	99,44	97,81	2,04	0,67
10. 500 -< 550	25,09	3,66	0,37	0,09	99,79	98,23	1,62	0,45
11. 550 -< 600	26,41	3,52	0,11	0,03	99,76	98,29	1,34	0,33
12. 600 -< 650	28,83	3,78	0,08	0,03	99,71	98,29	1,36	0,42
13. 650 -< 700	32,62	3,94	0,03	0,01	99,66	98,51	1,34	0,36
14. 700 -< 750	35,26	3,97	0,06	0,04	99,83	98,71	1,42	0,25
15. 750 -< 800	39,20	4,17	0,02	0,01	99,81	98,32	1,47	0,29
16. 800 -< 850	40,50	3,90	0,05	0,02	99,91	98,90	1,72	0,22
17. 850 -< 900	44,53	4,49	0,03	0,01	99,84	98,46	1,59	0,24
18. 900 -< 950	45,88	4,75	0,03	0,02	99,84	98,50	1,24	0,19
19. 950 -< 1000	49,58	4,38			99,74	99,03	1,34	0,20
20. 1000 -< 1250	56,69	4,40	0,01	0,01	99,90	99,16	1,31	0,15
21. 1250 -< 1500	66,00	4,24			99,91	99,46	1,55	0,11
22. 1500 -< 2000	74,36	3,93			99,90	99,88	1,71	0,10
23. 2000 -< 3000	80,27	3,86			99,95	99,67	2,45	0,10
24. 3000 & +	83,53	3,00			99,83	99,03	3,39	0,36
TOTAL	43,59	3,95	0,48	0,04	99,41	99,00	2,44	0,34

TABLEAU 2 : Répartition en pourcents du montant des revenus d'après leur nature et du nombre de déclarations par classe du revenu total net imposable

Arrondissement de Nivelles

CLASSES DU REVENU TOTAL NET IMPOSABLE (1000 BEF)		Revenus de propriétés foncières		Revenus de capitaux et de biens mobiliers		Revenus professionnels		Revenus divers	
		Nombre	Montant	Nombre	Montant	Nombre	Montant	Nombre	Montant
1.	< 100	7,75	13,87	5,41	3,47	97,89	97,61	3,20	3,38
2.	100 -< 150	9,46	6,27	1,64	1,06	97,18	94,81	7,64	5,42
3.	150 -< 200	11,73	5,52	2,31	1,40	95,41	92,45	9,69	7,38
4.	200 -< 250	15,81	5,39	1,93	1,03	95,81	93,41	8,28	5,82
5.	250 -< 300	22,75	5,73	1,56	0,65	97,46	95,29	5,61	3,09
6.	300 -< 350	27,67	6,13	1,67	0,52	98,56	96,16	4,87	1,93
7.	350 -< 400	25,08	5,09	1,33	0,40	99,03	96,48	4,20	1,60
8.	400 -< 450	21,22	3,80	0,48	0,17	99,36	97,67	2,91	1,03
9.	450 -< 500	22,34	3,85	0,27	0,10	99,44	97,81	2,04	0,67
10.	500 -< 550	25,09	3,66	0,37	0,09	99,79	98,23	1,62	0,45
11.	550 -< 600	26,41	3,52	0,11	0,03	99,76	98,29	1,34	0,33
12.	600 -< 650	28,83	3,78	0,08	0,03	99,71	98,29	1,36	0,42
13.	650 -< 700	32,62	3,94	0,03	0,01	99,66	98,51	1,34	0,36
14.	700 -< 750	35,26	3,97	0,06	0,04	99,83	98,71	1,42	0,25
15.	750 -< 800	39,20	4,17	0,02	0,01	99,81	98,32	1,47	0,29
16.	800 -< 850	40,50	3,90	0,05	0,02	99,91	98,90	1,72	0,22
17.	850 -< 900	44,53	4,49	0,03	0,01	99,84	98,46	1,59	0,24
18.	900 -< 950	45,88	4,75	0,03	0,02	99,84	98,50	1,24	0,19
19.	950 -< 1000	49,58	4,38			99,74	99,03	1,34	0,20
20.	1000 -< 1250	56,69	4,40	0,01	0,01	99,90	99,16	1,31	0,15
21.	1250 -< 1500	66,00	4,24			99,91	99,46	1,55	0,11
22.	1500 -< 2000	74,36	3,93			99,90	99,88	1,71	0,10
23.	2000 -< 3000	80,27	3,86			99,95	99,67	2,45	0,10
24.	3000 & +	83,53	3,00			99,83	99,03	3,39	0,36
TOTAL		43,59	3,95	0,48	0,04	99,41	99,00	2,44	0,34

TABEAU 2 : Répartition en pourcents du montant des revenus d'après leur nature et du nombre de déclarations par classe du revenu total net imposable

Province de Hainaut

CLASSES DU REVENU TOTAL NET IMPOSABLE (1000 BEF)	Revenus de propriétés foncières		Revenus de capitaux et de biens mobiliers		Revenus professionnels		Revenus divers	
	Nombre	Montant	Nombre	Montant	Nombre	Montant	Nombre	Montant
1. < 100	5,12	4,87	2,99	2,27	97,50	96,89	2,54	2,74
2. 100 -< 150	7,16	2,63	0,88	0,41	98,07	96,73	4,23	2,90
3. 150 -< 200	9,75	2,66	0,98	0,52	98,21	97,17	3,61	2,53
4. 200 -< 250	14,28	2,88	1,01	0,36	98,46	97,22	3,36	2,09
5. 250 -< 300	20,39	2,97	0,83	0,20	99,26	97,85	2,86	1,27
6. 300 -< 350	23,08	3,34	0,80	0,19	99,52	97,91	2,58	0,86
7. 350 -< 400	21,09	2,58	0,44	0,06	99,81	98,60	1,88	0,47
8. 400 -< 450	18,10	1,96	0,34	0,03	99,87	98,89	1,26	0,29
9. 450 -< 500	19,11	1,94	0,94	0,03	99,91	99,00	0,80	0,18
10. 500 -< 550	21,23	1,85	1,59	0,03	99,93	99,25	0,64	0,13
11. 550 -< 600	24,31	1,92	0,57	0,01	99,93	99,32	0,54	0,11
12. 600 -< 650	28,07	1,88	0,35	0,01	99,96	99,53	0,51	0,09
13. 650 -< 700	32,26	1,89	0,12		99,98	99,57	0,47	0,08
14. 700 -< 750	35,64	1,95	0,01		99,97	99,61	0,49	0,06
15. 750 -< 800	39,19	2,01	0,02	0,01	99,95	99,60	0,35	0,05
16. 800 -< 850	41,98	2,03	0,01		99,95	99,67	0,47	0,04
17. 850 -< 900	45,15	2,10	0,01	0,01	99,99	99,71	0,47	0,03
18. 900 -< 950	48,12	2,04			99,96	99,77	0,48	0,04
19. 950 -< 1000	50,34	2,13			99,95	99,69	0,50	0,03
20. 1000 -< 1250	57,31	2,12			99,98	99,86	0,51	0,04
21. 1250 -< 1500	66,64	2,13			99,98	100,00	0,64	0,04
22. 1500 -< 2000	72,62	2,21			99,98	99,98	0,80	0,03
23. 2000 -< 3000	74,83	2,22			99,97	99,73	1,13	0,03
24. 3000 & +	76,70	2,27			99,87	98,61	1,69	0,17
T O T A L	36,60	2,13	0,44	0,02	99,76	99,52	1,05	0,13

TABLEAU 2 : Répartition en pourcents du montant des revenus d'après leur nature et du nombre de déclarations par classe du revenu total net imposable

Arrondissement d'Ath

CLASSES DU REVENU TOTAL NET IMPOSABLE (1000 BEF)	Revenus de propriétés foncières		Revenus de capitaux et de biens mobiliers		Revenus professionnels		Revenus divers	
	Nombre	Montant	Nombre	Montant	Nombre	Montant	Nombre	Montant
1. < 100	7,47	6,79	5,06	3,15	95,82	95,52	3,04	3,42
2. 100 -< 150	9,96	2,51	0,59	0,24	98,83	96,86	3,91	2,56
3. 150 -< 200	12,62	2,91	0,49	0,25	98,38	97,05	3,56	2,39
4. 200 -< 250	16,55	2,64	0,27	0,11	98,91	98,05	2,44	1,14
5. 250 -< 300	28,86	3,27	0,57	0,17	99,81	97,63	1,89	0,62
6. 300 -< 350	31,15	3,69	0,63	0,12	99,46	97,34	2,33	0,87
7. 350 -< 400	28,05	3,19	0,31	0,10	99,75	98,02	1,79	0,47
8. 400 -< 450	22,46	2,25	0,36	0,06	99,91	98,68	1,30	0,31
9. 450 -< 500	22,20	1,93	0,20	0,04	99,85	98,96	0,65	0,21
10. 500 -< 550	23,74	1,84	0,10		99,90	99,44	1,01	0,28
11. 550 -< 600	25,87	1,70			99,95	99,77	0,11	0,01
12. 600 -< 650	29,46	1,76			99,94	99,65	0,35	0,08
13. 650 -< 700	34,35	1,72			100,00	99,79	0,52	0,10
14. 700 -< 750	40,80	1,90			99,93	99,86	0,27	0,01
15. 750 -< 800	39,45	2,16			99,78	99,56	0,15	0,07
16. 800 -< 850	44,48	1,97			100,00	100,00	0,60	0,05
17. 850 -< 900	45,52	2,10			100,00	99,78	0,10	0,04
18. 900 -< 950	51,44	1,71			100,00	100,24	0,56	0,02
19. 950 -< 1000	50,82	2,15			100,00	99,63	0,51	0,03
20. 1000 -< 1250	59,77	2,04			100,00	99,96	0,64	0,02
21. 1250 -< 1500	68,43	2,11			100,00	100,04	0,35	0,02
22. 1500 -< 2000	74,26	1,92			100,00	100,29	0,52	0,01
23. 2000 -< 3000	78,59	2,24			100,00	99,82	1,04	0,04
24. 3000 & +	79,45	2,41			99,66	98,75	2,05	0,06
TOTAL	40,01	2,10	0,24	0,02	99,75	99,65	0,95	0,11

TABEAU 2 : Répartition en pourcents du montant des revenus d'après leur nature et du nombre de déclarations par classe du revenu total net imposable

Arrondissement de Charleroi

CLASSES DU REVENU TOTAL NET IMPOSABLE (1000 BEF)	Revenus de propriétés foncières		Revenus de capitaux et de biens mobiliers		Revenus professionnels		Revenus divers	
	Nombre	Montant	Nombre	Montant	Nombre	Montant	Nombre	Montant
1. < 100	4,31	4,84	1,79	1,24	97,84	96,80	2,53	2,61
2. 100 -< 150	6,11	2,29	0,76	0,35	97,91	96,69	4,35	2,97
3. 150 -< 200	9,22	2,50	0,96	0,50	98,42	97,48	3,57	2,59
4. 200 -< 250	11,09	2,39	0,99	0,36	98,39	97,42	3,51	2,15
5. 250 -< 300	15,94	2,44	0,85	0,14	99,15	98,31	2,86	1,36
6. 300 -< 350	18,43	2,65	0,80	0,15	99,50	98,65	2,43	0,88
7. 350 -< 400	18,03	2,14	0,54	0,05	99,77	99,10	1,87	0,48
8. 400 -< 450	17,16	1,75	0,60	0,03	99,89	99,12	1,30	0,30
9. 450 -< 500	17,67	1,74	2,39	0,04	99,92	99,17	0,74	0,17
10. 500 -< 550	20,28	1,73	4,03	0,04	99,95	99,34	0,65	0,11
11. 550 -< 600	23,66	1,95	1,39	0,01	99,91	99,23	0,71	0,15
12. 600 -< 650	27,46	1,82	0,87	0,01	99,96	99,56	0,58	0,10
13. 650 -< 700	31,65	2,00	0,31	0,01	99,98	99,43	0,37	0,07
14. 700 -< 750	35,50	1,87	0,04	0,01	99,99	99,62	0,42	0,05
15. 750 -< 800	39,42	2,16	0,01		99,97	99,50	0,34	0,03
16. 800 -< 850	42,27	2,06			99,95	99,65	0,54	0,05
17. 850 -< 900	45,55	2,18	0,02	0,02	100,00	99,67	0,63	0,05
18. 900 -< 950	47,36	2,10			99,96	99,71	0,49	0,04
19. 950 -< 1000	50,39	2,13			99,91	99,66	0,51	0,02
20. 1000 -< 1250	55,88	2,23			99,97	99,68	0,50	0,04
21. 1250 -< 1500	65,08	2,09			99,96	99,89	0,73	0,05
22. 1500 -< 2000	70,01	2,27			99,96	99,81	0,86	0,05
23. 2000 -< 3000	72,30	2,25			99,98	99,68	1,17	0,03
24. 3000 & +	76,23	2,72			99,93	98,80	1,10	0,05
TOTAL	34,45	2,13	0,79	0,02	99,76	99,49	1,07	0,14

TABLEAU 2 : Répartition en pourcents du montant des revenus d'après leur nature et du nombre de déclarations par classe du revenu total net imposable

Arrondissement de Mons

CLASSES DU REVENU TOTAL NET IMPOSABLE (1000 BEF)	Revenus de propriétés foncières		Revenus de capitaux et de biens mobiliers		Revenus professionnels		Revenus divers	
	Nombre	Montant	Nombre	Montant	Nombre	Montant	Nombre	Montant
1. < 100	6,21	5,17	2,93	2,48	96,65	95,38	3,51	4,00
2. 100 -< 150	7,01	2,47	1,20	0,44	97,31	95,59	5,52	4,16
3. 150 -< 200	9,66	2,98	0,81	0,53	97,84	96,53	4,48	3,08
4. 200 -< 250	13,39	2,95	1,06	0,27	97,69	96,25	4,53	3,21
5. 250 -< 300	18,77	2,64	0,74	0,25	99,02	97,53	4,21	1,85
6. 300 -< 350	22,89	3,40	0,56	0,21	99,59	97,98	3,08	0,95
7. 350 -< 400	20,69	2,40	0,35	0,05	99,81	98,82	1,87	0,52
8. 400 -< 450	18,08	1,93	0,22	0,03	99,85	99,05	1,18	0,29
9. 450 -< 500	19,00	1,75	0,08	0,01	99,93	99,17	0,94	0,21
10. 500 -< 550	20,38	1,67	0,08	0,01	99,93	99,35	0,70	0,15
11. 550 -< 600	23,48	1,74	0,09	0,02	99,95	99,51	0,42	0,09
12. 600 -< 650	28,54	1,77	0,02		99,98	99,70	0,42	0,06
13. 650 -< 700	32,85	1,76			100,00	99,75	0,47	0,07
14. 700 -< 750	35,96	1,96			99,95	99,66	0,56	0,08
15. 750 -< 800	38,27	1,74	0,03	0,01	99,97	99,80	0,35	0,08
16. 800 -< 850	41,12	1,92			99,89	99,69	0,30	0,01
17. 850 -< 900	44,87	1,81			99,97	99,91	0,45	0,04
18. 900 -< 950	45,81	1,85			99,93	99,92	0,41	0,03
19. 950 -< 1000	48,96	1,83			100,00	100,05	0,43	0,01
20. 1000 -< 1250	56,28	1,98			100,00	99,93	0,48	0,03
21. 1250 -< 1500	65,53	1,99			100,00	100,07	0,53	0,02
22. 1500 -< 2000	72,59	2,19			99,97	99,90	0,64	0,01
23. 2000 -< 3000	73,93	2,11			99,97	99,70	1,15	0,03
24. 3000 & +	76,99	2,04			100,00	99,23	2,21	0,10
TOTAL	36,65	1,99	0,21	0,02	99,70	99,63	1,14	0,14

TABEAU 2 : Répartition en pourcents du montant des revenus d'après leur nature et du nombre de déclarations par classe du revenu total net imposable

Arrondissement de Mouscron

CLASSES DU REVENU TOTAL NET IMPOSABLE (1000 BEF)	Revenus de propriétés foncières		Revenus de capitaux et de biens mobiliers		Revenus professionnels		Revenus divers	
	Nombre	Montant	Nombre	Montant	Nombre	Montant	Nombre	Montant
1. < 100	3,96	3,89	2,91	1,33	99,21	99,68	1,06	0,87
2. 100 -< 150	6,15	1,39	0,28	0,02	99,44	99,83	1,68	0,83
3. 150 -< 200	10,00	2,31	0,18	0,02	98,55	97,44	3,64	2,10
4. 200 -< 250	16,36	2,84	0,76	0,16	98,93	97,78	1,83	1,01
5. 250 -< 300	23,21	4,10	1,15	0,24	99,10	97,75	2,05	0,77
6. 300 -< 350	25,47	3,85	1,24	0,13	99,38	97,00	3,23	1,19
7. 350 -< 400	22,46	3,24	0,56	0,13	99,84	97,55	2,00	0,53
8. 400 -< 450	16,73	2,08	0,05	0,01	99,91	98,64	1,03	0,17
9. 450 -< 500	17,72	2,00	0,20	0,03	99,85	98,75	0,64	0,25
10. 500 -< 550	19,58	1,51	0,11		99,94	99,43	0,62	0,13
11. 550 -< 600	24,44	1,88	0,06	0,01	99,89	99,12	0,56	0,14
12. 600 -< 650	28,52	1,60			100,00	99,58	0,37	0,04
13. 650 -< 700	30,84	1,72	0,06		99,94	99,60	0,13	0,07
14. 700 -< 750	34,28	2,13			100,00	99,30	0,57	0,05
15. 750 -< 800	37,53	1,78			100,00	99,73	0,07	0,01
16. 800 -< 850	38,54	1,68			100,00	99,70	0,37	0,01
17. 850 -< 900	44,15	2,24			100,00	99,29	0,20	0,01
18. 900 -< 950	49,68	1,97			99,87	99,80	0,38	0,02
19. 950 -< 1000	51,76	1,88			99,87	99,56	0,39	0,07
20. 1000 -< 1250	61,09	2,16	0,04		99,93	99,56	0,40	0,10
21. 1250 -< 1500	67,47	2,54			100,00	99,54	0,44	0,01
22. 1500 -< 2000	73,55	2,29			100,00	99,94	0,30	0,01
23. 2000 -< 3000	72,55	2,10			100,00	99,67	0,80	0,01
24. 3000 & +	71,52	1,95			99,39	95,62	3,03	0,58
TOTAL	35,48	2,12	0,22	0,01	99,82	99,27	0,79	0,13

TABLEAU 2 : Répartition en pourcents du montant des revenus d'après leur nature et du nombre de déclarations par classe du revenu total net imposable

Arrondissement de Soignies

CLASSES DU REVENU TOTAL NET IMPOSABLE (1000 BEF)	Revenus de propriétés foncières		Revenus de capitaux et de biens mobiliers		Revenus professionnels		Revenus divers	
	Nombre	Montant	Nombre	Montant	Nombre	Montant	Nombre	Montant
1. < 100	3,89	3,79	4,77	4,35	97,72	98,15	3,01	3,04
2. 100 -< 150	7,67	3,57	0,94	0,48	98,04	96,41	4,21	2,81
3. 150 -< 200	9,13	2,57	1,24	0,57	97,83	97,18	3,56	2,38
4. 200 -< 250	16,27	3,57	1,37	0,57	98,70	97,52	3,09	1,90
5. 250 -< 300	20,97	3,22	1,04	0,27	99,48	98,28	2,54	1,15
6. 300 -< 350	21,19	3,34	0,52	0,17	99,57	98,33	2,23	0,71
7. 350 -< 400	20,13	2,79	0,25	0,03	99,85	98,33	1,82	0,42
8. 400 -< 450	17,97	2,17	0,11	0,03	99,81	98,54	1,19	0,33
9. 450 -< 500	20,43	2,29	0,12	0,03	99,93	98,74	0,82	0,17
10. 500 -< 550	21,97	2,27	0,14	0,03	99,90	98,86	0,64	0,13
11. 550 -< 600	24,02	2,08	0,08		99,97	99,20	0,48	0,09
12. 600 -< 650	27,68	2,27	0,05		99,92	99,18	0,59	0,09
13. 650 -< 700	33,34	2,10	0,03		100,00	99,44	0,66	0,12
14. 700 -< 750	35,28	2,19			99,94	99,56	0,61	0,09
15. 750 -< 800	39,40	2,07	0,04	0,03	99,89	99,61	0,21	0,01
16. 800 -< 850	42,10	2,19			99,96	99,61	0,71	0,09
17. 850 -< 900	44,91	2,32			100,00	99,84	0,45	0,01
18. 900 -< 950	50,12	2,26			100,00	99,54	0,69	0,04
19. 950 -< 1000	50,35	2,27			100,00	99,52	0,49	0,01
20. 1000 -< 1250	59,19	2,20			100,00	100,03	0,51	0,04
21. 1250 -< 1500	69,37	2,39			99,98	100,09	0,85	0,04
22. 1500 -< 2000	73,91	2,30			100,00	100,14	0,99	0,04
23. 2000 -< 3000	77,23	2,19			100,00	100,05	1,24	0,02
24. 3000 & +	77,75	1,88			100,00	99,11	1,76	0,47
TOTAL	38,17	2,26	0,28	0,02	99,77	99,59	1,08	0,14

TABLEAU 2 : Répartition en pourcents du montant des revenus d'après leur nature et du nombre de déclarations par classe du revenu total net imposable

Arrondissement de Thuin

CLASSES DU REVENU TOTAL NET IMPOSABLE (1000 BEF)	Revenus de propriétés foncières		Revenus de capitaux et de biens mobiliers		Revenus professionnels		Revenus divers	
	Nombre	Montant	Nombre	Montant	Nombre	Montant	Nombre	Montant
1. < 100	4,99	4,71	4,78	3,32	97,82	96,79	1,83	2,21
2. 100 -< 150	7,52	2,87	1,21	0,91	98,67	97,45	4,48	2,88
3. 150 -< 200	8,59	2,41	0,88	0,41	98,14	97,23	3,13	2,37
4. 200 -< 250	17,41	3,53	0,42	0,22	98,33	96,75	3,35	2,24
5. 250 -< 300	24,01	3,35	1,02	0,24	99,32	97,22	2,79	1,49
6. 300 -< 350	27,87	4,39	0,81	0,19	99,42	96,62	2,77	0,87
7. 350 -< 400	24,38	2,99	0,53	0,07	99,92	98,35	1,96	0,49
8. 400 -< 450	19,02	2,05	0,26	0,05	99,87	98,85	1,47	0,28
9. 450 -< 500	21,03	2,21	0,47	0,04	99,95	98,86	0,66	0,13
10. 500 -< 550	22,92	2,04	1,00	0,01	99,94	99,25	0,59	0,15
11. 550 -< 600	26,85	1,95	0,46	0,01	100,00	99,30	0,49	0,08
12. 600 -< 650	29,63	2,11	0,27		100,00	99,27	0,57	0,11
13. 650 -< 700	34,06	2,01	0,07	0,01	99,93	99,60	0,52	0,08
14. 700 -< 750	36,57	1,89			100,00	99,73	0,42	0,05
15. 750 -< 800	42,71	2,08			100,00	99,57	0,52	0,05
16. 800 -< 850	44,72	2,35			99,95	99,43	0,33	0,04
17. 850 -< 900	47,24	2,26			99,95	99,52	0,32	0,01
18. 900 -< 950	49,63	2,09			100,00	99,73	0,61	0,08
19. 950 -< 1000	51,99	2,32			100,00	99,80	0,60	0,03
20. 1000 -< 1250	57,99	2,15			99,96	99,90	0,66	0,03
21. 1250 -< 1500	66,41	2,06			100,00	100,21	0,56	0,03
22. 1500 -< 2000	73,99	2,17			100,00	100,14	0,95	0,03
23. 2000 -< 3000	76,78	2,26			100,00	99,82	0,92	0,02
24. 3000 & +	76,23	1,76			100,00	99,41	2,01	0,27
TOTAL	38,73	2,18	0,39	0,02	99,79	99,57	1,04	0,13

TABLEAU 2 : Répartition en pourcents du montant des revenus d'après leur nature et du nombre de déclarations par classe du revenu total net imposable

Arrondissement de Tournai

CLASSES DU REVENU TOTAL NET IMPOSABLE (1000 BEF)	Revenus de propriétés foncières		Revenus de capitaux et de biens mobiliers		Revenus professionnels		Revenus divers	
	Nombre	Montant	Nombre	Montant	Nombre	Montant	Nombre	Montant
1. < 100	6,79	5,48	1,66	1,37	97,37	97,79	1,46	1,44
2. 100 -< 150	8,67	3,25	0,75	0,28	98,24	97,11	2,64	1,68
3. 150 -< 200	11,44	2,90	1,71	0,95	98,46	97,22	2,82	2,12
4. 200 -< 250	17,13	2,96	1,59	0,63	99,17	97,48	2,76	1,38
5. 250 -< 300	24,45	3,61	0,54	0,16	99,34	97,39	2,27	0,76
6. 300 -< 350	28,16	3,80	1,28	0,32	99,61	97,15	2,41	0,71
7. 350 -< 400	24,60	2,91	0,49	0,07	99,77	98,06	1,92	0,42
8. 400 -< 450	18,59	2,09	0,24	0,04	99,84	98,59	1,27	0,28
9. 450 -< 500	19,44	2,18	0,06	0,01	99,88	98,76	0,99	0,17
10. 500 -< 550	22,72	2,08	0,09	0,04	99,94	99,04	0,33	0,07
11. 550 -< 600	24,72	2,08	0,09	0,03	99,91	99,27	0,61	0,09
12. 600 -< 650	27,10	1,77	0,10	0,03	99,97	99,72	0,49	0,08
13. 650 -< 700	29,58	1,58			99,96	99,67	0,60	0,07
14. 700 -< 750	32,74	1,87			99,92	99,50	0,59	0,03
15. 750 -< 800	36,86	1,97	0,04	0,02	99,91	99,55	0,60	0,08
16. 800 -< 850	40,09	1,78	0,05		99,95	99,77	0,43	0,02
17. 850 -< 900	42,78	1,88			100,00	99,71	0,56	0,03
18. 900 -< 950	47,98	2,09			99,94	99,69	0,24	0,01
19. 950 -< 1000	49,90	2,43			99,87	99,34	0,54	0,09
20. 1000 -< 1250	56,75	1,95			99,98	100,03	0,42	0,01
21. 1250 -< 1500	67,81	2,01	0,03		99,97	100,02	0,67	0,05
22. 1500 -< 2000	75,23	2,12			100,00	99,98	0,90	0,04
23. 2000 -< 3000	76,04	2,42			99,84	99,30	1,21	0,07
24. 3000 & +	76,61	2,45			99,46	96,45	1,43	0,03
TOTAL	37,47	2,14	0,25	0,03	99,76	99,34	0,98	0,11

TABEAU 2 : Répartition en pourcents du montant des revenus d'après leur nature et du nombre de déclarations par classe du revenu total net imposable

Province de Liège

CLASSES DU REVENU TOTAL NET IMPOSABLE (1000 BEF)	Revenus de propriétés foncières		Revenus de capitaux et de biens mobiliers		Revenus professionnels		Revenus divers	
	Nombre	Montant	Nombre	Montant	Nombre	Montant	Nombre	Montant
1. < 100	4,55	5,04	3,00	2,23	98,20	97,41	2,53	2,62
2. 100 -< 150	7,05	3,33	1,24	0,53	98,04	95,83	5,94	3,77
3. 150 -< 200	10,12	3,25	1,41	0,75	97,23	95,12	5,84	4,08
4. 200 -< 250	13,13	3,01	1,06	0,42	98,08	96,13	5,27	3,19
5. 250 -< 300	18,48	3,15	1,66	0,36	98,94	97,00	4,76	2,09
6. 300 -< 350	21,61	3,54	1,31	0,28	99,32	97,55	4,40	1,37
7. 350 -< 400	21,39	3,22	0,89	0,15	99,65	97,94	3,57	0,91
8. 400 -< 450	16,64	2,23	0,41	0,07	99,83	98,57	2,02	0,52
9. 450 -< 500	17,99	2,16	0,86	0,05	99,87	98,74	1,25	0,32
10. 500 -< 550	20,26	2,20	1,58	0,04	99,76	98,77	1,05	0,34
11. 550 -< 600	22,01	2,01	0,80	0,02	99,94	99,28	0,71	0,15
12. 600 -< 650	25,15	2,12	0,48	0,02	99,94	99,32	0,66	0,15
13. 650 -< 700	28,98	2,24	0,15		99,91	99,30	0,64	0,12
14. 700 -< 750	31,93	2,28	0,02		99,95	99,45	0,76	0,09
15. 750 -< 800	35,69	2,38	0,01		99,91	99,44	0,56	0,09
16. 800 -< 850	38,54	2,43	0,03	0,01	99,95	99,54	0,76	0,09
17. 850 -< 900	40,95	2,36	0,01		99,96	99,68	0,59	0,08
18. 900 -< 950	44,90	2,40			99,97	99,68	0,67	0,08
19. 950 -< 1000	48,27	2,64			99,93	99,73	0,63	0,08
20. 1000 -< 1250	54,38	2,54			99,97	99,80	0,68	0,05
21. 1250 -< 1500	62,65	2,64	0,01	0,01	99,97	99,82	0,88	0,06
22. 1500 -< 2000	69,39	2,59			99,98	99,80	1,00	0,05
23. 2000 -< 3000	73,60	2,61			99,96	99,48	1,72	0,09
24. 3000 & +	75,13	2,57	0,02		99,78	97,82	2,72	0,16
TOTAL	35,33	2,49	0,52	0,03	99,70	99,30	1,56	0,21

TABEAU 2 : Répartition en pourcents du montant des revenus d'après leur nature et du nombre de déclarations par classe du revenu total net imposable

Arrondissement de Huy

CLASSES DU REVENU TOTAL NET IMPOSABLE (1000 BEF)	Revenus de propriétés foncières		Revenus de capitaux et de biens mobiliers		Revenus professionnels		Revenus divers	
	Nombre	Montant	Nombre	Montant	Nombre	Montant	Nombre	Montant
1. < 100	4,96	6,25	2,07	1,15	98,56	97,79	2,52	2,58
2. 100 -< 150	8,28	3,92	0,65	0,46	99,03	99,00	3,25	1,76
3. 150 -< 200	13,27	2,52	1,55	0,98	98,20	96,48	4,77	3,33
4. 200 -< 250	15,37	2,93	1,06	0,57	98,82	97,52	3,31	2,10
5. 250 -< 300	22,51	3,29	1,38	0,31	99,01	97,40	3,36	1,72
6. 300 -< 350	25,92	3,84	1,25	0,19	99,46	97,95	2,95	1,06
7. 350 -< 400	23,08	3,15	0,64	0,10	99,62	98,25	2,73	0,89
8. 400 -< 450	18,16	2,29	0,25	0,03	99,79	98,45	2,02	0,56
9. 450 -< 500	20,79	1,95	0,84	0,04	99,79	98,84	1,31	0,35
10. 500 -< 550	23,53	1,87	2,15	0,02	99,82	99,26	0,98	0,30
11. 550 -< 600	26,15	2,01	1,06	0,02	99,96	99,29	0,80	0,17
12. 600 -< 650	29,45	2,10	0,49	0,07	100,00	99,59	0,63	0,13
13. 650 -< 700	35,85	2,04	0,05		99,85	99,72	0,54	0,04
14. 700 -< 750	38,35	2,48			99,89	99,37	0,92	0,13
15. 750 -< 800	42,17	2,45			99,87	99,35	0,46	0,05
16. 800 -< 850	47,06	2,20			100,00	99,86	0,80	0,09
17. 850 -< 900	47,90	2,10			99,93	99,79	0,97	0,15
18. 900 -< 950	50,43	2,31			100,00	99,87	0,69	0,05
19. 950 -< 1000	53,80	2,26			100,00	100,21	0,65	0,07
20. 1000 -< 1250	61,02	2,20			99,97	100,11	0,71	0,04
21. 1250 -< 1500	70,02	2,14			99,96	100,31	0,91	0,05
22. 1500 -< 2000	74,71	2,31			100,00	100,13	1,08	0,05
23. 2000 -< 3000	76,20	2,03			99,94	100,07	0,77	0,02
24. 3000 & +	73,13	1,80			99,80	99,56	1,41	0,02
TOTAL	40,56	2,21	0,49	0,02	99,76	99,72	1,32	0,16

TABLEAU 2 : Répartition en pourcents du montant des revenus d'après leur nature et du nombre de déclarations par classe du revenu total net imposable

Arrondissement de Liège

CLASSES DU REVENU TOTAL NET IMPOSABLE (1000 BEF)	Revenus de propriétés foncières		Revenus de capitaux et de biens mobiliers		Revenus professionnels		Revenus divers	
	Nombre	Montant	Nombre	Montant	Nombre	Montant	Nombre	Montant
1. < 100	4,33	4,93	3,00	2,16	98,23	96,91	2,96	3,23
2. 100 -< 150	6,41	3,48	1,28	0,47	97,66	95,07	6,91	4,47
3. 150 -< 200	9,16	3,19	1,21	0,50	96,77	94,55	6,74	4,76
4. 200 -< 250	12,25	3,14	0,91	0,32	97,53	95,30	6,49	4,04
5. 250 -< 300	15,53	2,96	1,44	0,31	98,81	96,99	5,33	2,40
6. 300 -< 350	19,36	3,23	1,27	0,25	99,28	97,82	4,77	1,52
7. 350 -< 400	19,32	2,97	0,94	0,14	99,67	98,21	3,89	0,94
8. 400 -< 450	15,03	2,04	0,43	0,07	99,82	98,79	2,07	0,53
9. 450 -< 500	16,20	1,93	1,08	0,04	99,89	98,94	1,20	0,30
10. 500 -< 550	18,90	2,12	2,01	0,04	99,70	98,75	1,16	0,39
11. 550 -< 600	20,82	1,93	1,08	0,03	99,95	99,33	0,71	0,13
12. 600 -< 650	23,57	1,98	0,67	0,01	99,95	99,34	0,79	0,18
13. 650 -< 700	27,56	2,29	0,23		99,91	99,15	0,71	0,13
14. 700 -< 750	30,52	2,28	0,01		99,96	99,34	0,76	0,09
15. 750 -< 800	34,20	2,32			99,92	99,43	0,69	0,10
16. 800 -< 850	36,66	2,37	0,04	0,02	99,93	99,52	0,77	0,09
17. 850 -< 900	39,20	2,36	0,01		99,96	99,61	0,51	0,06
18. 900 -< 950	43,51	2,39			99,97	99,58	0,72	0,10
19. 950 -< 1000	46,20	2,57			99,91	99,66	0,68	0,10
20. 1000 -< 1250	52,24	2,48			99,97	99,72	0,72	0,05
21. 1250 -< 1500	60,31	2,66			99,97	99,62	0,98	0,08
22. 1500 -< 2000	67,91	2,59			100,00	99,75	1,09	0,05
23. 2000 -< 3000	72,41	2,65			99,98	99,36	2,14	0,12
24. 3000 & +	74,53	2,59			99,93	98,77	3,29	0,19
TOTAL	33,35	2,45	0,58	0,02	99,67	99,29	1,73	0,24

TABLEAU 2 : Répartition en pourcents du montant des revenus d'après leur nature et du nombre de déclarations par classe du revenu total net imposable

Arrondissement de Verviers

CLASSES DU REVENU TOTAL NET IMPOSABLE (1000 BEF)		Revenus de propriétés foncières		Revenus de capitaux et de biens mobiliers		Revenus professionnels		Revenus divers	
		Nombre	Montant	Nombre	Montant	Nombre	Montant	Nombre	Montant
1.	< 100	4,79	5,12	3,22	2,63	97,89	98,15	1,81	1,57
2.	100 -< 150	7,95	2,72	1,41	0,69	98,73	96,82	4,29	2,42
3.	150 -< 200	10,33	3,50	1,74	1,22	98,05	95,95	4,27	2,68
4.	200 -< 250	14,49	2,90	1,46	0,67	99,16	97,53	3,41	1,70
5.	250 -< 300	21,14	3,38	2,36	0,52	99,18	97,04	4,08	1,63
6.	300 -< 350	22,87	3,92	1,56	0,44	99,31	96,93	4,35	1,26
7.	350 -< 400	24,50	3,82	1,02	0,20	99,63	97,22	3,28	0,89
8.	400 -< 450	19,06	2,67	0,50	0,09	99,86	98,01	2,18	0,57
9.	450 -< 500	20,31	2,81	0,43	0,10	99,82	98,17	1,41	0,36
10.	500 -< 550	21,32	2,59	0,30	0,03	99,86	98,53	0,87	0,25
11.	550 -< 600	22,31	2,19	0,12		99,91	99,12	0,74	0,16
12.	600 -< 650	25,70	2,38	0,07		99,90	99,20	0,43	0,11
13.	650 -< 700	27,64	2,19	0,02		99,94	99,43	0,58	0,14
14.	700 -< 750	31,37	2,26	0,04		99,94	99,63	0,67	0,07
15.	750 -< 800	34,23	2,54	0,02		99,89	99,41	0,37	0,09
16.	800 -< 850	38,28	2,70			99,98	99,45	0,72	0,11
17.	850 -< 900	41,16	2,55			99,94	99,67	0,56	0,08
18.	900 -< 950	44,19	2,48			99,94	99,80	0,61	0,06
19.	950 -< 1000	48,64	2,92			99,93	99,72	0,59	0,06
20.	1000 -< 1250	54,83	2,77			99,96	99,82	0,55	0,04
21.	1250 -< 1500	63,26	2,93	0,03	0,02	99,97	99,88	0,74	0,03
22.	1500 -< 2000	68,66	2,86	0,02		99,94	99,63	0,87	0,05
23.	2000 -< 3000	73,51	2,97			99,91	99,28	1,25	0,07
24.	3000 & +	77,26	2,88	0,09		99,36	94,42	2,49	0,20
TOTAL		36,01	2,75	0,42	0,04	99,74	99,02	1,34	0,18

TABEAU 2 : Répartition en pourcents du montant des revenus d'après leur nature et du nombre de déclarations par classe du revenu total net imposable

Arrondissement de Waremme

CLASSES DU REVENU TOTAL NET IMPOSABLE (1000 BEF)	Revenus de propriétés foncières		Revenus de capitaux et de biens mobiliers		Revenus professionnels		Revenus divers	
	Nombre	Montant	Nombre	Montant	Nombre	Montant	Nombre	Montant
1. < 100	5,03	3,79	3,35	2,57	98,78	98,24	1,37	1,73
2. 100 -< 150	7,85	3,34	1,16	0,59	97,38	94,02	7,56	5,61
3. 150 -< 200	13,75	4,20	1,77	1,05	96,90	95,37	4,88	4,10
4. 200 -< 250	13,01	2,18	0,88	0,12	98,07	96,78	3,51	2,43
5. 250 -< 300	29,46	3,78	1,18	0,20	99,12	96,31	4,27	1,63
6. 300 -< 350	32,14	4,52	0,60	0,04	99,55	96,97	3,14	0,87
7. 350 -< 400	25,14	3,15	0,37	0,14	99,63	97,88	3,04	0,78
8. 400 -< 450	21,03	2,25	0,18	0,05	99,82	98,72	0,95	0,29
9. 450 -< 500	22,80	2,14	0,40	0,01	100,00	98,82	1,06	0,33
10. 500 -< 550	24,93	2,05	1,37	0,04	99,93	99,25	0,82	0,23
11. 550 -< 600	25,90	2,03	0,47	0,01	99,87	99,42	0,47	0,17
12. 600 -< 650	30,96	2,27	0,49	0,04	100,00	99,25	0,42	0,09
13. 650 -< 700	36,68	2,23	0,15		99,92	99,41	0,38	0,10
14. 700 -< 750	37,84	2,00			99,91	99,78	0,94	0,19
15. 750 -< 800	46,29	2,19			100,00	99,83	0,36	0,04
16. 800 -< 850	45,46	2,15			100,00	99,72	0,85	0,07
17. 850 -< 900	46,13	2,03			100,00	100,19	0,87	0,07
18. 900 -< 950	53,40	2,38			100,00	99,91	0,51	0,02
19. 950 -< 1000	57,80	2,66			100,00	99,79	0,41	0,01
20. 1000 -< 1250	62,07	2,53			100,00	99,93	0,72	0,06
21. 1250 -< 1500	68,00	2,15			100,00	100,39	0,65	0,05
22. 1500 -< 2000	75,09	2,17			100,00	100,29	0,70	0,02
23. 2000 -< 3000	78,70	2,06			100,00	100,08	1,40	0,05
24. 3000 & +	76,29	2,47			100,00	99,52	0,34	
TOTAL	43,04	2,29	0,36	0,02	99,77	99,74	1,19	0,15

TABLEAU 2 : Répartition en pourcents du montant des revenus d'après leur nature et du nombre de déclarations par classe du revenu total net imposable

Province de Luxembourg

CLASSES DU REVENU TOTAL NET IMPOSABLE (1000 BEF)	Revenus de propriétés foncières		Revenus de capitaux et de biens mobiliers		Revenus professionnels		Revenus divers	
	Nombre	Montant	Nombre	Montant	Nombre	Montant	Nombre	Montant
1. < 100	5,57	6,05	4,43	3,27	97,91	98,03	1,91	2,11
2. 100 -< 150	8,72	3,41	0,79	0,32	98,48	96,83	3,57	2,27
3. 150 -< 200	12,13	2,88	1,10	0,44	97,90	96,93	3,67	2,43
4. 200 -< 250	16,08	3,02	1,30	0,47	99,14	97,81	2,20	1,23
5. 250 -< 300	27,66	3,40	0,95	0,22	99,35	97,35	2,22	0,97
6. 300 -< 350	28,72	3,53	1,00	0,20	99,50	97,20	2,86	1,04
7. 350 -< 400	27,86	3,25	0,66	0,10	99,74	97,57	1,67	0,47
8. 400 -< 450	23,70	2,35	0,38	0,08	99,90	98,51	1,08	0,24
9. 450 -< 500	23,58	2,37	0,22	0,02	99,87	98,59	0,98	0,21
10. 500 -< 550	25,30	2,30	0,25	0,04	99,98	98,99	0,42	0,12
11. 550 -< 600	27,16	2,16	0,10		100,00	99,19	0,45	0,07
12. 600 -< 650	29,36	2,10	0,04		99,96	99,34	0,40	0,09
13. 650 -< 700	33,06	2,17	0,02		99,94	99,48	0,47	0,08
14. 700 -< 750	36,12	2,10	0,05	0,01	99,95	99,71	0,28	0,03
15. 750 -< 800	40,91	2,16	0,03		100,00	99,78	0,33	0,04
16. 800 -< 850	43,00	2,14			99,97	99,84	0,57	0,05
17. 850 -< 900	45,21	2,43			99,97	99,75	0,47	0,03
18. 900 -< 950	47,99	2,35	0,04		100,00	99,86	0,56	0,08
19. 950 -< 1000	51,91	2,48			100,00	100,01	0,38	0,03
20. 1000 -< 1250	58,84	2,40	0,01	0,01	99,99	100,03	0,53	0,02
21. 1250 -< 1500	66,14	2,47			99,97	100,01	0,51	0,03
22. 1500 -< 2000	69,90	2,25			100,00	100,08	0,68	0,03
23. 2000 -< 3000	68,91	2,27			99,94	99,65	0,84	0,02
24. 3000 & +	71,39	2,55			99,74	98,52	1,66	0,06
TOTAL	39,37	2,37	0,35	0,02	99,77	99,53	0,95	0,11

TABEAU 2 : Répartition en pourcents du montant des revenus d'après leur nature et du nombre de déclarations par classe du revenu total net imposable

Arrondissement d'Arlon

CLASSES DU REVENU TOTAL NET IMPOSABLE (1000 BEF)	Revenus de propriétés foncières		Revenus de capitaux et de biens mobiliers		Revenus professionnels		Revenus divers	
	Nombre	Montant	Nombre	Montant	Nombre	Montant	Nombre	Montant
1. < 100	4,29	10,25	2,15	1,82	98,93	99,37	1,72	2,08
2. 100 -< 150	8,72	6,44	0,46	0,23	98,17	96,48	2,75	1,49
3. 150 -< 200	9,63	3,13	0,33	0,03	94,68	94,41	5,65	4,60
4. 200 -< 250	12,36	3,53	0,86	0,07	98,28	96,28	2,30	1,73
5. 250 -< 300	20,62	3,11	0,89	0,09	98,67	96,40	3,55	1,86
6. 300 -< 350	21,64	4,07	0,91	0,33	98,86	95,83	6,15	2,04
7. 350 -< 400	24,24	3,81	0,80	0,07	99,20	96,31	2,41	0,88
8. 400 -< 450	16,90	1,98	0,20	0,06	100,00	98,51	0,89	0,27
9. 450 -< 500	18,94	2,33	0,10	0,02	99,90	98,08	0,82	0,28
10. 500 -< 550	19,88	2,04			100,00	99,32	0,20	0,01
11. 550 -< 600	20,45	1,76			100,00	98,95	0,39	0,07
12. 600 -< 650	23,11	2,32			99,90	98,32	0,67	0,21
13. 650 -< 700	24,30	1,96			100,00	99,26	0,20	0,01
14. 700 -< 750	24,90	1,47			100,00	99,65	0,10	0,01
15. 750 -< 800	31,85	1,61			100,00	99,59	0,31	0,01
16. 800 -< 850	27,60	1,25			100,00	99,91	0,48	0,02
17. 850 -< 900	35,73	1,97			100,00	99,43	0,74	0,05
18. 900 -< 950	36,45	2,00			100,00	99,61	0,28	
19. 950 -< 1000	37,60	2,11			100,00	99,73		
20. 1000 -< 1250	45,10	2,01			100,00	99,75	0,29	0,02
21. 1250 -< 1500	53,20	2,18			99,94	99,76	0,50	0,03
22. 1500 -< 2000	58,17	2,04			100,00	99,99	0,34	0,02
23. 2000 -< 3000	59,81	2,00			99,92	99,81	0,64	0,02
24. 3000 & +	63,37	1,78			99,67	99,74	0,99	0,02
TOTAL	33,88	2,03	0,15	0,01	99,75	99,49	0,84	0,10

TABLEAU 2 : Répartition en pourcents du montant des revenus d'après leur nature et du nombre de déclarations par classe du revenu total net imposable

Arrondissement de Bastogne

CLASSES DU REVENU TOTAL NET IMPOSABLE (1000 BEF)	Revenus de propriétés foncières		Revenus de capitaux et de biens mobiliers		Revenus professionnels		Revenus divers	
	Nombre	Montant	Nombre	Montant	Nombre	Montant	Nombre	Montant
1. < 100	6,64	6,50	1,71	1,15	97,64	96,64	2,78	2,70
2. 100 -< 150	12,30	2,99	0,40	0,31	98,81	97,69	1,98	0,81
3. 150 -< 200	16,18	4,44	1,96	0,92	98,77	96,72	2,45	1,37
4. 200 -< 250	22,68	3,87	1,30	0,54	99,35	98,06	1,51	0,74
5. 250 -< 300	39,26	3,71	1,29	0,20	99,84	97,37	1,29	0,73
6. 300 -< 350	35,51	3,47	0,71	0,12	99,43	97,28	2,13	0,92
7. 350 -< 400	30,31	3,13	0,37	0,07	99,75	97,50	1,84	0,46
8. 400 -< 450	29,19	2,57	0,53	0,07	99,89	98,46	1,17	0,24
9. 450 -< 500	28,62	2,59	0,12	0,03	99,88	98,54	0,94	0,13
10. 500 -< 550	28,98	2,73	0,24	0,01	100,00	98,61	0,35	0,08
11. 550 -< 600	30,93	2,70	0,13		100,00	98,89	0,53	0,08
12. 600 -< 650	34,75	2,23			100,00	99,41	0,53	0,12
13. 650 -< 700	36,76	2,50			100,00	99,25	0,76	0,09
14. 700 -< 750	40,28	2,45			100,00	99,87	0,47	0,04
15. 750 -< 800	49,40	2,94			100,00	99,67	0,51	0,15
16. 800 -< 850	50,19	2,70			99,81	99,90	0,19	
17. 850 -< 900	55,56	3,77			99,78	99,48	0,22	0,01
18. 900 -< 950	54,83	3,08			100,00	99,89	0,48	0,04
19. 950 -< 1000	55,14	2,41			100,00	100,31	0,25	
20. 1000 -< 1250	65,11	3,06			99,93	99,90	0,40	0,01
21. 1250 -< 1500	72,30	3,01			100,00	99,85	0,34	0,01
22. 1500 -< 2000	76,67	2,45			100,00	99,92	0,99	0,09
23. 2000 -< 3000	77,83	2,74			99,75	99,30	1,01	0,02
24. 3000 & +	71,26	2,23			100,00	99,39	3,45	0,35
TOTAL	43,28	2,82	0,32	0,02	99,77	99,39	0,94	0,13

TABLEAU 2 : Répartition en pourcents du montant des revenus d'après leur nature et du nombre de déclarations par classe du revenu total net imposable

Arrondissement de Marche-en-Famenne

CLASSES DU REVENU TOTAL NET IMPOSABLE (1000 BEF)	Revenus de propriétés foncières		Revenus de capitaux et de biens mobiliers		Revenus professionnels		Revenus divers	
	Nombre	Montant	Nombre	Montant	Nombre	Montant	Nombre	Montant
1. < 100	4,65	4,27	5,81	4,39	97,67	98,53	1,55	1,80
2. 100 -< 150	7,63	3,80	1,09	0,49	98,91	95,31	5,45	3,89
3. 150 -< 200	13,81	2,93	0,89	0,21	98,66	97,42	3,79	2,20
4. 200 -< 250	14,91	2,67	1,23	0,75	99,12	97,95	2,11	1,39
5. 250 -< 300	24,80	3,65	0,79	0,39	99,87	97,90	2,49	0,53
6. 300 -< 350	27,27	3,49	1,17	0,25	99,30	97,43	3,38	1,22
7. 350 -< 400	28,44	3,71	0,98	0,14	99,61	97,41	1,57	0,55
8. 400 -< 450	22,85	2,65	0,72	0,20	99,76	98,16	1,36	0,32
9. 450 -< 500	24,67	2,91	0,41	0,02	99,75	98,46	0,90	0,22
10. 500 -< 550	28,26	2,88	0,72	0,06	99,91	98,60	0,54	0,26
11. 550 -< 600	29,25	2,62	0,27	0,01	100,00	99,10	0,46	0,07
12. 600 -< 650	30,28	2,28			100,00	99,79	0,10	0,02
13. 650 -< 700	37,59	2,63			99,90	99,75	0,40	0,08
14. 700 -< 750	39,48	2,56	0,12	0,03	99,76	99,62	0,59	0,07
15. 750 -< 800	44,30	2,66	0,13	0,02	100,00	99,91	0,51	0,09
16. 800 -< 850	47,31	2,73			100,00	99,66	0,79	0,07
17. 850 -< 900	48,20	2,68			100,00	99,80	0,82	0,05
18. 900 -< 950	51,10	2,72	0,18	0,02	100,00	99,95	1,10	0,24
19. 950 -< 1000	57,80	3,36			100,00	99,71	0,80	0,12
20. 1000 -< 1250	62,69	2,80	0,05	0,04	100,00	99,99	0,91	0,03
21. 1250 -< 1500	70,48	2,79			99,91	99,79	0,73	0,08
22. 1500 -< 2000	77,47	2,64			100,00	100,06	0,88	0,03
23. 2000 -< 3000	76,00	2,83			100,00	99,65	0,67	0,04
24. 3000 & +	75,68	4,50			99,10	95,96	2,70	0,05
TOTAL	39,51	2,85	0,57	0,05	99,72	99,36	1,19	0,16

TABLEAU 2 : Répartition en pourcents du montant des revenus d'après leur nature et du nombre de déclarations par classe du revenu total net imposable

Arrondissement de Neufchâteau

CLASSES DU REVENU TOTAL NET IMPOSABLE (1000 BEF)	Revenus de propriétés foncières		Revenus de capitaux et de biens mobiliers		Revenus professionnels		Revenus divers	
	Nombre	Montant	Nombre	Montant	Nombre	Montant	Nombre	Montant
1. < 100	6,23	3,89	8,01	5,68	98,22	98,60	1,34	1,15
2. 100 -< 150	8,97	2,25	1,06	0,33	97,89	96,84	3,69	2,43
3. 150 -< 200	10,56	1,99	0,94	0,70	98,59	98,30	2,58	1,60
4. 200 -< 250	15,69	2,66	1,07	0,17	99,11	98,11	2,14	0,87
5. 250 -< 300	27,61	3,16	0,94	0,11	99,20	97,54	1,88	0,84
6. 300 -< 350	29,95	3,57	0,49	0,07	99,88	97,42	1,59	0,56
7. 350 -< 400	29,69	2,79	0,46	0,07	100,00	98,11	1,29	0,28
8. 400 -< 450	26,50	2,20	0,21	0,03	99,93	98,83	0,98	0,15
9. 450 -< 500	23,73	2,04	0,15		100,00	99,09	1,08	0,15
10. 500 -< 550	24,94	1,96	0,16	0,11	100,00	99,24	0,71	0,17
11. 550 -< 600	27,73	2,21	0,09		100,00	99,18	0,34	0,06
12. 600 -< 650	32,15	1,99			100,00	99,71	0,61	0,10
13. 650 -< 700	35,78	2,15			99,81	99,58	0,76	0,16
14. 700 -< 750	41,57	2,41	0,10		100,00	99,64	0,10	0,02
15. 750 -< 800	45,92	2,37			100,00	99,85	0,23	0,01
16. 800 -< 850	51,04	2,54			100,00	99,91	0,73	0,08
17. 850 -< 900	47,58	2,39			100,00	99,98	0,43	0,04
18. 900 -< 950	54,42	2,50			100,00	99,95	0,76	0,10
19. 950 -< 1000	57,32	2,76			100,00	100,11	0,71	0,04
20. 1000 -< 1250	64,64	2,36			100,00	100,25	0,52	0,02
21. 1250 -< 1500	71,31	2,60			100,00	100,38	0,33	0,02
22. 1500 -< 2000	76,85	2,39			100,00	100,20	0,69	0,02
23. 2000 -< 3000	77,14	2,86			100,00	99,23	1,32	0,01
24. 3000 & +	78,10	3,71			100,00	95,91	0,73	0,01
TOTAL	41,33	2,49	0,42	0,03	99,81	99,54	0,90	0,10

TABLEAU 2 : Répartition en pourcents du montant des revenus d'après leur nature et du nombre de déclarations par classe du revenu total net imposable

Arrondissement de Virton

CLASSES DU REVENU TOTAL NET IMPOSABLE (1000 BEF)	Revenus de propriétés foncières		Revenus de capitaux et de biens mobiliers		Revenus professionnels		Revenus divers	
	Nombre	Montant	Nombre	Montant	Nombre	Montant	Nombre	Montant
1. < 100	6,38	7,76	1,82	1,23	97,04	96,36	2,73	3,59
2. 100 -< 150	6,73	2,54	0,67	0,15	98,65	98,22	3,03	1,86
3. 150 -< 200	9,03	1,75	1,25	0,19	97,82	97,03	4,67	3,16
4. 200 -< 250	13,75	2,56	2,16	0,79	99,73	98,24	3,23	1,68
5. 250 -< 300	23,97	3,26	0,83	0,30	98,76	97,07	2,27	1,35
6. 300 -< 350	26,19	3,18	1,93	0,33	99,82	97,52	2,28	0,80
7. 350 -< 400	24,58	2,94	0,70	0,12	100,00	98,17	1,54	0,26
8. 400 -< 450	22,52	2,36	0,27	0,03	99,91	98,50	1,00	0,23
9. 450 -< 500	22,37	2,02	0,29	0,02	99,81	98,63	1,15	0,27
10. 500 -< 550	24,73	2,00	0,10		100,00	99,11	0,19	0,02
11. 550 -< 600	28,24	1,63			100,00	99,73	0,58	0,07
12. 600 -< 650	27,64	1,70	0,21	0,01	99,90	99,47	0,10	
13. 650 -< 700	32,03	1,71	0,10		100,00	99,47	0,31	0,04
14. 700 -< 750	36,34	1,75			100,00	99,83	0,23	0,03
15. 750 -< 800	36,84	1,54			100,00	99,87	0,13	
16. 800 -< 850	41,70	1,70			100,00	99,80	0,54	0,08
17. 850 -< 900	44,26	1,81			100,00	100,08		
18. 900 -< 950	46,83	1,68			100,00	99,94	0,19	0,02
19. 950 -< 1000	55,19	1,86			100,00	100,30	0,18	
20. 1000 -< 1250	60,75	2,03			100,00	100,24	0,59	0,02
21. 1250 -< 1500	69,25	2,06			100,00	100,24	0,60	0,02
22. 1500 -< 2000	68,21	1,93			100,00	100,19	0,76	0,03
23. 2000 -< 3000	68,41	1,62			100,00	99,91	0,82	0,01
24. 3000 & +	78,62	1,60			100,00	100,23	2,07	0,02
TOTAL	39,92	1,91	0,27	0,02	99,81	99,80	0,87	0,09

TABEAU 2 : Répartition en pourcents du montant des revenus d'après leur nature et du nombre de déclarations par classe du revenu total net imposable

Province de Namur

CLASSES DU REVENU TOTAL NET IMPOSABLE (1000 BEF)	Revenus de propriétés foncières		Revenus de capitaux et de biens mobiliers		Revenus professionnels		Revenus divers	
	Nombre	Montant	Nombre	Montant	Nombre	Montant	Nombre	Montant
1. < 100	5,62	5,27	3,38	2,63	97,83	97,10	2,48	2,70
2. 100 - < 150	7,43	3,48	0,99	0,57	97,98	96,88	4,45	2,98
3. 150 - < 200	10,28	3,36	1,77	1,04	97,47	96,33	4,90	3,48
4. 200 - < 250	15,06	3,43	1,27	0,57	98,32	96,75	4,58	2,60
5. 250 - < 300	22,15	3,92	1,73	0,39	98,75	97,08	3,57	1,74
6. 300 - < 350	24,09	3,75	1,41	0,38	99,39	97,79	3,46	1,18
7. 350 - < 400	22,66	3,50	0,66	0,11	99,80	98,15	2,67	0,68
8. 400 - < 450	19,52	2,52	0,32	0,09	99,82	98,56	1,29	0,35
9. 450 - < 500	20,92	2,58	0,46	0,07	99,85	98,72	1,08	0,26
10. 500 - < 550	24,19	2,55	0,62	0,02	99,94	98,87	0,87	0,16
11. 550 - < 600	25,33	2,37	0,30	0,03	99,90	99,22	0,76	0,15
12. 600 - < 650	28,12	2,33	0,13	0,02	99,88	99,35	0,73	0,12
13. 650 - < 700	32,19	2,38	0,06	0,01	99,94	99,52	0,52	0,10
14. 700 - < 750	36,00	2,30	0,04	0,01	99,95	99,55	0,81	0,12
15. 750 - < 800	39,56	2,38			99,97	99,52	0,65	0,08
16. 800 - < 850	42,30	2,55	0,02		99,98	99,52	0,90	0,11
17. 850 - < 900	46,70	2,71			99,88	99,59	0,53	0,04
18. 900 - < 950	47,49	2,55			99,96	99,67	0,93	0,10
19. 950 - < 1000	51,99	2,62	0,02		99,91	99,88	0,64	0,05
20. 1000 - < 1250	57,96	2,82	0,01		99,96	99,72	0,70	0,06
21. 1250 - < 1500	67,83	2,85			99,95	99,92	0,96	0,05
22. 1500 - < 2000	74,11	2,70			99,96	99,94	1,14	0,06
23. 2000 - < 3000	77,61	2,63			99,97	99,65	1,79	0,05
24. 3000 & +	78,47	3,12			99,70	97,36	2,74	0,14
TOTAL	39,06	2,71	0,40	0,03	99,70	99,35	1,41	0,17

TABEAU 2 : Répartition en pourcents du montant des revenus d'après leur nature et du nombre de déclarations par classe du revenu total net imposable

Arrondissement de Dinant

CLASSES DU REVENU TOTAL NET IMPOSABLE (1000 BEF)	Revenus de propriétés foncières		Revenus de capitaux et de biens mobiliers		Revenus professionnels		Revenus divers	
	Nombre	Montant	Nombre	Montant	Nombre	Montant	Nombre	Montant
1. < 100	6,20	4,76	2,31	1,55	99,17	98,64	1,57	1,53
2. 100 -< 150	8,75	3,63	0,73	0,49	98,10	96,98	2,92	1,72
3. 150 -< 200	12,80	5,06	2,15	1,45	97,49	96,83	3,23	2,05
4. 200 -< 250	18,53	3,34	1,20	0,71	98,61	96,92	4,18	2,16
5. 250 -< 300	25,34	4,04	2,41	0,49	99,17	97,45	3,24	1,12
6. 300 -< 350	28,13	4,41	1,69	0,56	99,79	97,80	2,67	0,61
7. 350 -< 400	25,45	3,45	0,54	0,08	99,67	97,78	2,71	0,70
8. 400 -< 450	22,87	2,55	0,36	0,14	99,80	98,35	1,47	0,32
9. 450 -< 500	23,12	2,54	0,38	0,04	99,96	98,75	0,92	0,20
10. 500 -< 550	25,65	2,55	0,22	0,02	100,00	98,78	0,82	0,16
11. 550 -< 600	28,35	2,38	0,09	0,01	99,91	99,00	0,79	0,18
12. 600 -< 650	29,53	2,48	0,20	0,02	99,75	99,12	0,74	0,12
13. 650 -< 700	35,94	2,54	0,05	0,02	99,85	99,39	0,26	0,06
14. 700 -< 750	40,29	2,30	0,06		100,00	99,61	0,64	0,07
15. 750 -< 800	44,05	2,23			99,94	99,56	0,60	0,07
16. 800 -< 850	45,75	2,31	0,07		100,00	99,55	0,75	0,09
17. 850 -< 900	50,37	2,67			100,00	99,62	0,44	0,02
18. 900 -< 950	49,00	2,29			99,91	99,73	0,61	0,13
19. 950 -< 1000	54,24	2,53			100,00	99,75	0,46	0,05
20. 1000 -< 1250	59,82	2,96	0,03	0,01	99,89	99,35	0,69	0,07
21. 1250 -< 1500	70,79	2,94			99,92	99,76	1,14	0,06
22. 1500 -< 2000	74,77	2,91			99,96	99,67	0,98	0,03
23. 2000 -< 3000	79,13	2,78			100,00	99,35	1,69	0,03
24. 3000 & +	79,74	4,23			99,67	96,60	3,27	0,12
TOTAL	39,98	2,82	0,40	0,04	99,74	99,15	1,27	0,15

TABLEAU 2 : Répartition en pourcents du montant des revenus d'après leur nature et du nombre de déclarations par classe du revenu total net imposable

Arrondissement de Namur

CLASSES DU REVENU TOTAL NET IMPOSABLE (1000 BEF)	Revenus de propriétés foncières		Revenus de capitaux et de biens mobiliers		Revenus professionnels		Revenus divers	
	Nombre	Montant	Nombre	Montant	Nombre	Montant	Nombre	Montant
1. < 100	5,66	5,71	3,96	3,06	97,22	96,04	2,84	3,17
2. 100 -< 150	7,13	3,84	1,27	0,69	97,85	96,88	4,97	3,41
3. 150 -< 200	9,20	2,94	1,90	1,06	97,32	95,82	5,92	4,32
4. 200 -< 250	13,68	3,53	1,44	0,60	98,21	96,50	5,15	2,97
5. 250 -< 300	19,85	3,96	1,59	0,42	98,38	96,70	4,34	2,36
6. 300 -< 350	21,81	3,60	1,30	0,30	99,10	97,74	3,85	1,52
7. 350 -< 400	21,10	3,72	0,85	0,14	99,82	98,18	3,03	0,77
8. 400 -< 450	17,59	2,54	0,35	0,09	99,85	98,68	1,27	0,33
9. 450 -< 500	19,54	2,76	0,35	0,07	99,78	98,57	1,22	0,31
10. 500 -< 550	22,99	2,65	0,38	0,02	99,90	98,82	0,94	0,17
11. 550 -< 600	23,04	2,38	0,27	0,04	99,90	99,28	0,79	0,15
12. 600 -< 650	26,67	2,36	0,14	0,02	99,89	99,27	0,80	0,14
13. 650 -< 700	29,54	2,34	0,04	0,01	99,98	99,54	0,63	0,13
14. 700 -< 750	33,42	2,33	0,04	0,01	99,92	99,49	0,88	0,16
15. 750 -< 800	37,16	2,60			99,98	99,29	0,77	0,10
16. 800 -< 850	39,66	2,77			99,98	99,41	1,09	0,13
17. 850 -< 900	44,08	2,83			99,84	99,51	0,62	0,06
18. 900 -< 950	46,00	2,74			99,97	99,60	1,11	0,09
19. 950 -< 1000	49,77	2,71	0,03	0,01	99,90	99,92	0,73	0,05
20. 1000 -< 1250	56,67	2,89			99,97	99,77	0,79	0,06
21. 1250 -< 1500	66,33	2,94			99,96	99,93	0,96	0,05
22. 1500 -< 2000	73,79	2,75			99,95	100,01	1,21	0,07
23. 2000 -< 3000	77,12	2,68			99,96	99,70	1,85	0,06
24. 3000 & +	78,30	3,03			99,87	97,61	2,61	0,14
TOTAL	38,58	2,78	0,39	0,03	99,67	99,37	1,54	0,19

TABEAU 2 : Répartition en pourcents du montant des revenus d'après leur nature et du nombre de déclarations par classe du revenu total net imposable

Arrondissement de Philippeville

CLASSES DU REVENU TOTAL NET IMPOSABLE (1000 BEF)	Revenus de propriétés foncières		Revenus de capitaux et de biens mobiliers		Revenus professionnels		Revenus divers	
	Nombre	Montant	Nombre	Montant	Nombre	Montant	Nombre	Montant
1. < 100	4,59	4,15	2,57	2,40	98,38	99,35	2,30	2,48
2. 100 -< 150	6,59	1,71	0,24	0,23	98,35	96,69	4,71	3,20
3. 150 -< 200	10,72	2,36	0,58	0,24	98,05	97,64	3,31	2,27
4. 200 -< 250	15,05	3,18	0,76	0,23	98,33	97,43	3,04	1,88
5. 250 -< 300	24,97	3,55	1,12	0,14	99,38	97,79	1,37	0,61
6. 300 -< 350	25,78	3,30	1,35	0,37	99,79	97,96	3,33	0,91
7. 350 -< 400	24,21	2,76	0,16	0,04	99,92	98,57	1,30	0,35
8. 400 -< 450	22,35	2,41	0,18	0,01	99,71	98,42	1,11	0,49
9. 450 -< 500	23,17	1,92	1,02	0,10	100,00	99,28	0,77	0,15
10. 500 -< 550	26,91	2,17	2,22	0,04	100,00	99,20	0,65	0,11
11. 550 -< 600	30,53	2,31	0,68	0,01	99,86	99,26	0,61	0,10
12. 600 -< 650	32,07	2,01			100,00	100,06	0,45	0,06
13. 650 -< 700	37,71	2,28	0,16		99,92	99,60	0,48	0,02
14. 700 -< 750	40,77	2,14			100,00	99,72	0,80	0,04
15. 750 -< 800	43,08	1,64			100,00	100,46	0,19	
16. 800 -< 850	49,00	1,91			100,00	99,94	0,22	0,01
17. 850 -< 900	52,78	2,21			99,87	99,93	0,25	0,02
18. 900 -< 950	52,26	2,03			100,00	99,90	0,56	0,07
19. 950 -< 1000	58,89	2,35			99,84	99,89	0,49	0,01
20. 1000 -< 1250	61,65	2,20			100,00	100,02	0,27	0,03
21. 1250 -< 1500	71,35	2,16			99,93	100,15	0,58	0,02
22. 1500 -< 2000	75,07	2,07			100,00	99,97	0,95	0,03
23. 2000 -< 3000	78,76	2,02			100,00	99,72	1,52	0,03
24. 3000 & +	77,65	1,71			98,24	96,54	2,94	0,21
TOTAL	39,81	2,16	0,46	0,02	99,75	99,56	1,03	0,13

PYRAMIDES DES REVENUS

Répartition en pourcents du nombre de déclarations par classe de revenus de 10.000 BEF.
(jusqu'à 1.000.000 BEF.)

LE ROYAUME

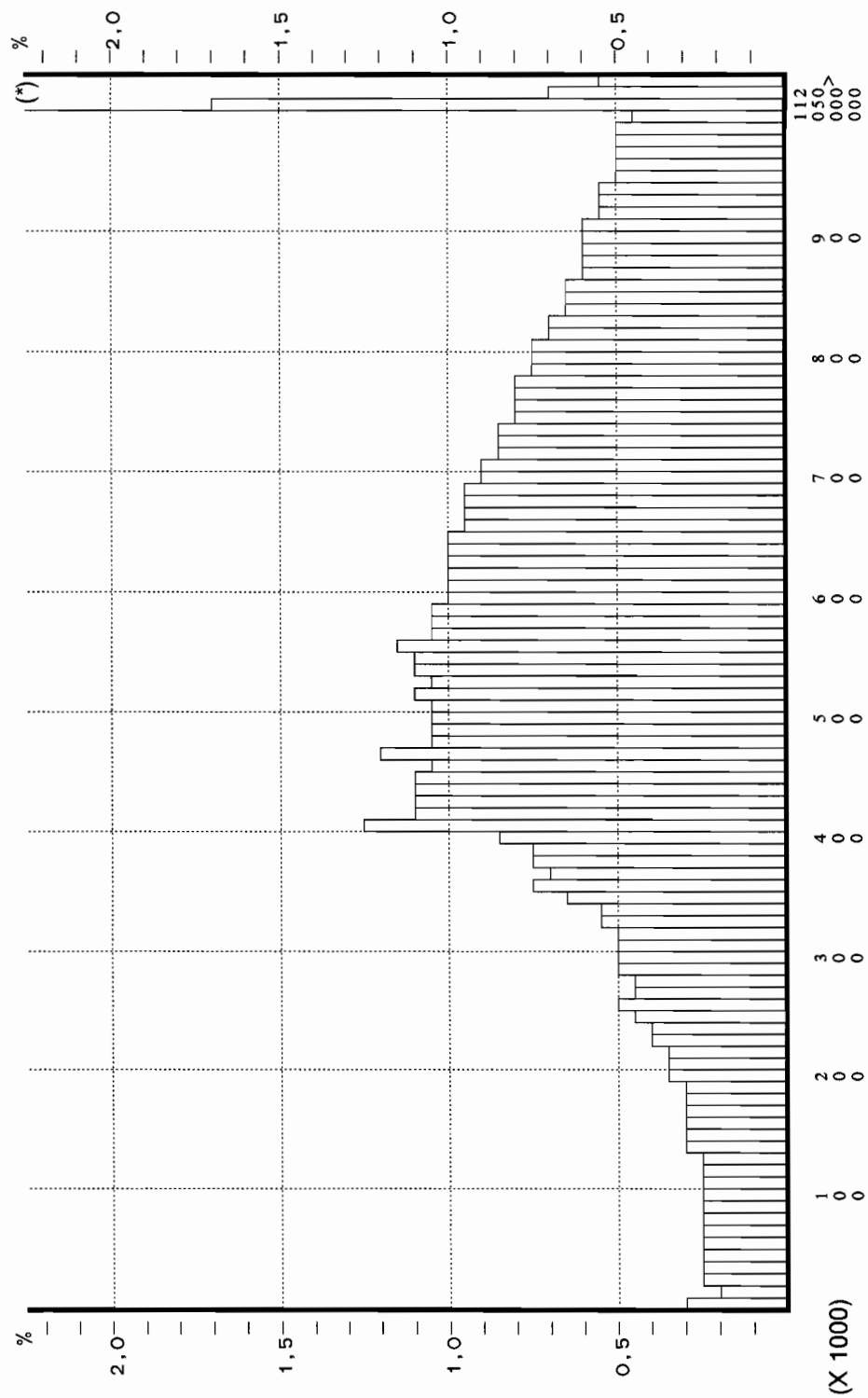

(*) Lire l'échelle multipliée par 10

Répartition en pourcents du nombre de déclarations par classe de revenus de 10.000 BEF.
(jusqu'à 1.000.000 BEF.)

REGION BRUXELLOISE

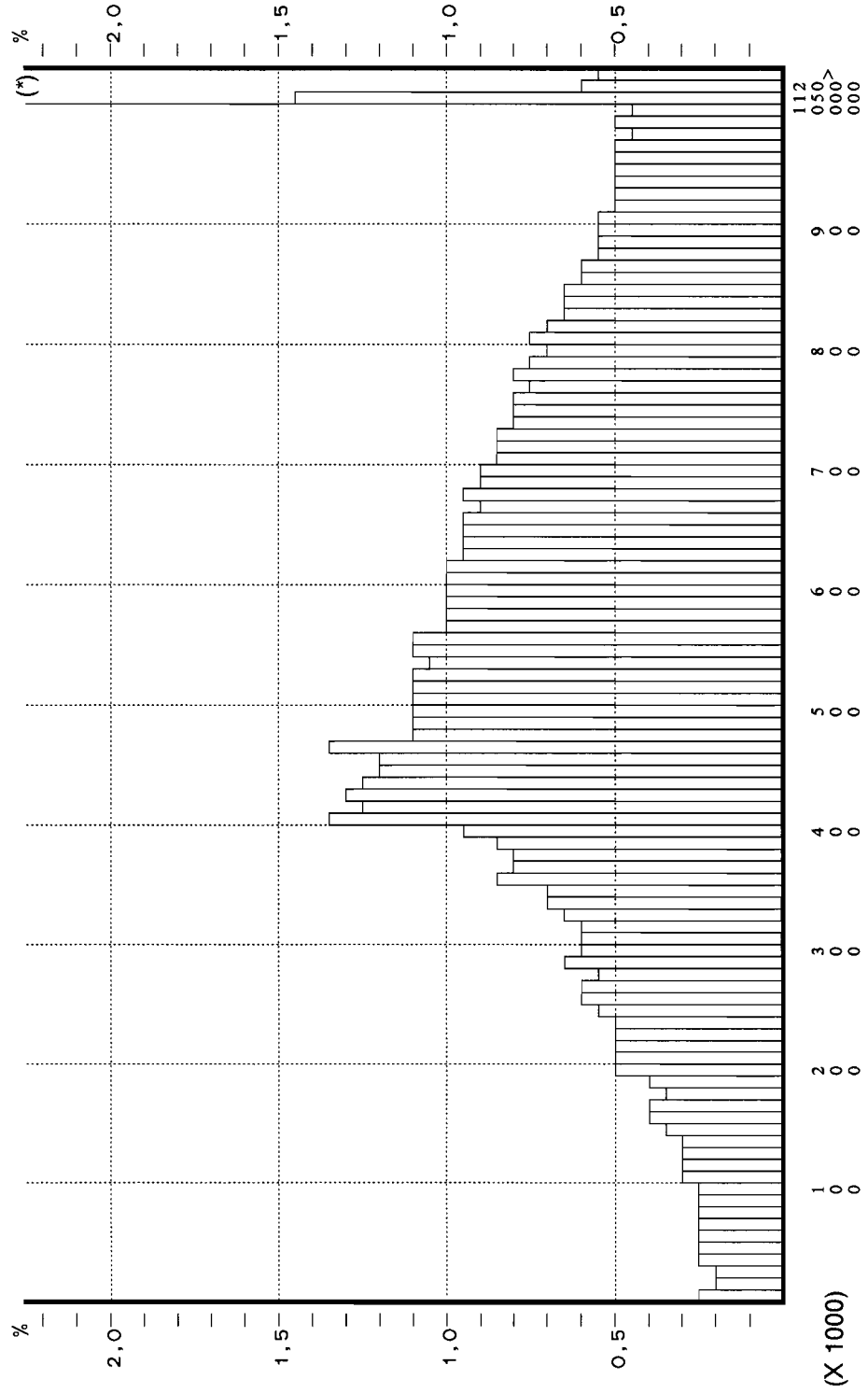

(*) Lire l'échelle multipliée par 10

Répartition en pourcents du nombre de déclarations par classe de revenus de 10.000 BEF.
(jusqu'à 1.000.000 BEF.)

REGION FLAMANDE



(*) Lire l'échelle multipliée par 10

Répartition en pourcents du nombre de déclarations par classe de revenus de 10.000 BEF.
(jusqu'à 1.000.000 BEF.)

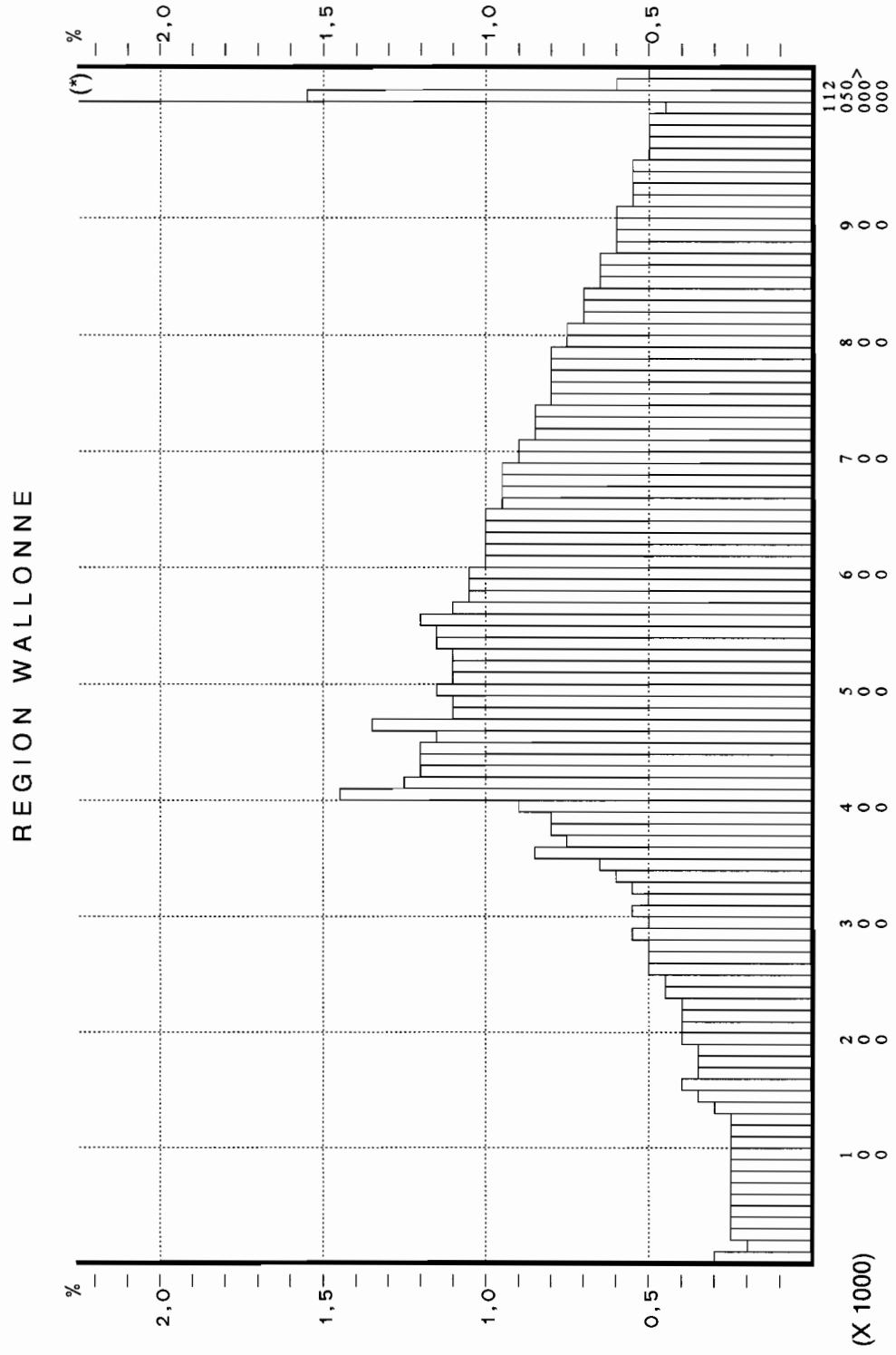

(*) Lire l'échelle multipliée par 10

TABLEAU 3 : Principales composantes de l'impôt (1000 BEF)

SUBDIVISION ADMINISTRATIVE	Principal de l'impôt	Accroissement d'impôts	Impôt d'Etat	Taxe communale et d'agglomération	Impôt total
BELGIQUE	880 976 387	26 193 760	907 170 147 *	62 037 070	969 207 217
Région de Bruxelles-Capitale	81 795 415	2 469 424	84 264 840 *	6 295 688	90 560 527
Arrondissement Bruxelles-Capitale	81 795 415	2 469 424	84 264 840 *	6 295 688	90 560 527
Région flamande	543 983 393	16 018 693	560 002 086	37 002 942	597 005 029
Province d'Anvers	154 750 675	4 611 569	159 362 244	10 756 690	170 118 934
Arrondissement d'Anvers	92 493 710	2 770 276	95 263 986	6 391 926	101 655 912
Arrondissement de Malines	28 613 694	841 149	29 454 843	2 124 552	31 579 395
Arrondissement de Turnhout	33 643 271	1 000 144	34 643 414	2 240 212	36 883 626
Province de Limbourg	59 930 818	1 720 137	61 650 955	4 145 126	65 796 081
Arrondissement de Hasselt	31 014 637	903 540	31 918 178	2 126 017	34 044 194
Arrondissement de Maaseik	15 008 446	420 314	15 428 761	993 149	16 421 910
Arrondissement de Tongres	13 907 734	396 283	14 304 016	1 025 960	15 329 976
Province de Flandre orientale	125 211 527	3 696 530	128 908 058	8 864 518	137 772 575
Arrondissement d'Alost	25 020 044	736 348	25 756 392	1 935 063	27 691 455
Arrondissement de Termonde	16 477 069	490 794	16 967 863	1 228 048	18 195 911
Arrondissement d'Eeklo	6 388 314	188 826	6 577 140	462 785	7 039 925
Arrondissement de Gand	48 039 221	1 411 736	49 450 957	3 293 810	52 744 767
Arrondissement d'Audenarde	9 682 453	284 043	9 966 495	674 617	10 641 113
Arrondissement de Saint-Nicolas	19 604 426	584 784	20 189 210	1 270 195	21 459 405
Province de Brabant flamand	113 030 921	3 344 136	116 375 057	7 256 721	123 631 778
Arrondissement de Hal-Vilvorde	64 713 325	1 937 859	66 651 183	4 025 467	70 676 650
Arrondissement de Louvain	48 317 597	1 406 277	49 723 874	3 231 254	52 955 128
Province de Flandre occidentale	91 059 452	2 646 321	93 705 773	5 979 887	99 685 660
Arrondissement de Bruges	24 307 406	698 830	25 006 236	1 478 710	26 484 946
Arrondissement de Dixmude	2 899 223	87 471	2 986 694	214 135	3 200 829
Arrondissement d'Ypres	6 942 160	200 682	7 142 842	553 992	7 696 835
Arrondissement de Courtrai	23 624 938	689 835	24 314 773	1 613 163	25 927 936
Arrondissement d'Ostende	11 254 248	323 646	11 577 895	767 265	12 345 159
Arrondissement de Roulers	11 131 309	327 206	11 458 515	742 697	12 201 212
Arrondissement de Tielt	6 435 492	191 138	6 626 630	452 577	7 079 207
Arrondissement de Furnes	4 464 676	127 511	4 592 187	157 349	4 749 537
Région wallonne	255 197 579	7 705 642	262 903 221	18 738 440	281 641 661
dont Communauté germanophone	4 912 968	129 635	5 042 603	315 797	5 358 401
Province de Brabant wallon	38 237 040	1 176 827	39 413 868	2 397 774	41 811 641
Arrondissement de Nivelles	38 237 040	1 176 827	39 413 868	2 397 774	41 811 641
Province de Hainaut	89 223 288	2 639 524	91 862 812	6 993 451	98 856 263
Arrondissement d'Ath	5 890 707	178 544	6 069 251	459 867	6 529 119
Arrondissement de Charleroi	28 283 295	837 825	29 121 120	2 177 148	31 298 269
Arrondissement de Mons	17 558 518	519 808	18 078 326	1 398 592	19 476 918
Arrondissement de Mouscron	4 281 022	119 717	4 400 739	333 012	4 733 751
Arrondissement de Soignies	13 015 629	388 918	13 404 547	1 041 186	14 445 733
Arrondissement de Thuin	9 997 436	294 159	10 291 595	780 246	11 071 842
Arrondissement de Tournai	10 196 681	300 552	10 497 233	803 398	11 300 631
Province de Liège	79 399 676	2 424 202	81 823 878	5 878 310	87 702 188
Arrondissement de Huy	7 837 442	240 734	8 078 176	550 986	8 629 163
Arrondissement de Liège	46 214 257	1 440 046	47 654 303	3 537 432	51 191 735
Arrondissement de Verviers	19 744 192	575 705	20 319 897	1 373 562	21 693 459
Arrondissement de Waremme	5 603 784	167 717	5 771 501	416 329	6 187 831
Province de Luxembourg	14 082 860	431 924	14 514 784	983 963	15 498 747
Arrondissement d'Arlon	2 732 983	87 264	2 820 247	191 031	3 011 278
Arrondissement de Bastogne	2 014 497	61 898	2 076 394	139 170	2 215 564
Arrondissement de Marche-en-Famenne	3 062 483	93 757	3 156 240	236 629	3 392 869
Arrondissement de Neufchâteau	3 456 956	105 381	3 562 337	230 932	3 793 269
Arrondissement de Virton	2 815 941	83 625	2 899 566	186 200	3 085 766
Province de Namur	34 254 714	1 033 166	35 287 879	2 484 943	37 772 822
Arrondissement de Dinant	6 596 472	207 102	6 803 574	496 856	7 300 430
Arrondissement de Namur	23 663 895	706 524	24 370 419	1 677 693	26 048 112
Arrondissement de Philippeville	3 994 347	119 540	4 113 887	310 393	4 424 280

* DONT 817 956 DE TAXE D'AGGLOMERATION

PARTIE 2

**REPARTITION DES DECLARATIONS PAR CLASSE DE REVENU, REVENUS MOYENS,
LEUR DISPERSION ET LEUR ASYMETRIE SUR BASE DES QUARTILES**

LES COMMUNES

LES ARRONDISSEMENTS ADMINISTRATIFS

LES PROVINCES

LES REGIONS

LE ROYAUME

COMMUNES	Nombre de déclarations						Total
	< 100 000	100 000 - < 250 000	250 000 - < 500 000	500 000 - < 700 000	700 000 - < 1 000 000	1 000 000 & +	
1	2	3	4	5	6	7	8
BELGIQUE	118 348	223 230	888 947	892 304	881 283	1 281 746	4 285 858
REGION DE BRUXELLES-CAPITALE	10 435	24 853	89 234	78 591	76 318	102 521	381 952
Arrondissement Bruxelles-Capitale	10 435	24 853	89 234	78 591	76 318	102 521	381 952
Anderlecht	873	1 944	8 511	8 381	7 798	8 403	35 910
Auderghem	335	626	2 348	2 361	2 641	4 603	12 914
Berchem-Sainte-Agathe	187	434	1 719	1 730	1 714	2 677	8 461
Bruxelles	1 474	3 713	13 047	10 719	9 711	11 790	50 454
Etterbeek	413	1 015	3 772	3 313	3 244	4 035	15 792
Evere	265	526	2 364	2 687	2 883	3 787	12 512
Forest	497	1 300	4 645	4 053	3 910	4 964	19 369
Ganshoren	218	495	2 133	2 065	2 037	2 789	9 737
Ixelles	971	2 538	7 425	5 574	5 392	7 532	29 432
Jette	401	909	3 923	3 780	3 788	5 141	17 942
Koekelberg	162	389	1 643	1 503	1 325	1 672	6 694
Molenbeek-Saint-Jean	579	1 444	5 893	5 369	5 105	5 375	23 765
Saint-Gilles	465	1 386	4 442	3 545	2 997	2 577	15 412
Saint-Josse-ten-Noode	214	498	1 888	1 531	1 224	899	6 254
Schaerbeek	1 092	2 641	9 289	8 327	7 832	8 491	37 672
Uccle	978	2 393	7 456	5 705	5 719	10 592	32 843
Watermael-Boitsfort	264	565	1 889	1 896	2 070	4 048	10 732
Woluwe-Saint-Lambert	612	1 172	4 119	3 613	4 061	7 213	20 790
Woluwe-Saint-Pierre	435	865	2 728	2 439	2 867	5 933	15 267
REGION FLAMANDE	69 880	122 346	497 866	524 260	522 632	806 461	2 543 445
Province d'Anvers	20 194	35 208	147 418	150 454	149 859	225 855	728 988
Arrondissement d'Anvers	11 476	20 897	87 029	87 426	84 408	131 478	422 714
Aartselaar	230	275	814	1 089	1 167	2 892	6 467
Anvers	5 114	11 420	50 758	46 841	43 120	55 624	212 877
Boechout	273	223	911	950	977	1 874	5 208
Boom	179	291	1 537	1 500	1 475	1 819	6 801
Borsbeek	98	188	870	993	995	1 748	4 892
Brasschaat	509	729	2 490	3 098	3 014	6 027	15 867
Brecht	725	617	2 157	1 875	2 129	3 428	10 931
Edegem	290	409	1 485	1 853	2 023	4 362	10 422
Essen	194	354	1 301	1 303	1 361	1 923	6 436
Hemiksem	117	184	818	985	918	1 317	4 339
Hove	112	153	458	526	633	1 505	3 387
Kalmthout	172	319	1 115	1 340	1 385	2 430	6 761
Kapellen	359	512	1 910	2 092	2 155	4 350	11 378
Kontich	277	376	1 334	1 515	1 600	3 355	8 457
Lint	134	124	494	562	621	1 268	3 203
Malle	188	268	1 034	1 141	1 197	1 932	5 760
Mortsel	357	547	2 218	2 315	2 388	4 335	12 160
Niel	68	137	725	906	832	972	3 640
Ranst	162	287	1 208	1 391	1 371	2 627	7 046
Rumst	139	233	959	1 227	1 326	2 247	6 131
Schelle	80	115	527	677	650	1 258	3 307
Schilde	263	424	1 412	1 437	1 447	3 319	8 302
Schoten	324	583	2 487	2 987	2 900	4 966	14 247
Stabroek	147	307	1 020	1 387	1 397	3 007	7 265
Wijnegem	73	153	814	839	768	1 247	3 894
Wommelgem	131	230	971	1 004	986	1 756	5 078
Wuustwezel	170	365	1 231	1 349	1 431	2 089	6 635
Zandhoven	125	213	817	859	964	1 707	4 685
Zoersel	283	408	1 284	1 511	1 425	3 284	8 195
Zwijndrecht	183	453	1 870	1 874	1 753	2 810	8 943

Revenu total net imposable (1 000 000 BEF)	Valeurs moyennes			Mesures interquartiles			COMMUNES
	Revenu moyen par		Revenu médian (1 000 BEF)	Différence	Coefficient	Asymétrie	
	Habitant (1 000 BEF)	Déclaration (1 000 BEF)					
9	10	11	12	13	14	15	16
3 796 785,5	374,5	885,9	705,1	641,0	90,9	25,2	BELGIQUE
331 448,0	348,9	867,8	666,1	604,5	90,7	24,2	REGION DE BRUXELLES-CAPITALE
331 448,0	348,9	867,8	666,1	604,5	90,7	24,2	Arrondissement Bruxelles-Capitale
28 751,6	328,3	800,7	654,8	518,8	79,2	21,3	Anderlecht
13 171,3	450,7	1 019,9	773,5	748,5	96,8	25,3	Auderghem
7 991,8	431,9	944,5	721,1	685,9	95,1	27,9	Berchem-Sainte-Agathe
40 455,3	301,0	801,8	624,1	549,4	88,0	24,2	Bruxelles
13 267,9	344,0	840,2	658,7	576,3	87,5	22,9	Etterbeek
11 313,4	380,5	904,2	732,8	613,8	83,8	23,4	Evere
16 132,0	354,2	832,9	659,6	575,9	87,3	22,1	Forest
8 631,2	432,5	886,4	694,6	616,5	88,8	25,4	Ganshoren
24 723,9	341,8	840,0	629,9	612,1	97,2	25,2	Ixelles
15 629,0	404,2	871,1	698,0	612,3	87,7	23,9	Jette
5 452,5	339,8	814,5	648,1	560,5	86,5	25,4	Koekelberg
18 770,3	274,2	789,8	642,4	517,3	80,5	20,5	Molenbeek-Saint-Jean
10 704,2	250,3	694,5	573,4	446,9	77,9	17,5	Saint-Gilles
4 092,3	189,6	654,3	563,9	417,5	74,0	15,5	Saint-Josse-ten-Noode
29 464,6	286,0	782,1	634,9	525,9	82,8	20,0	Schaerbeek
33 627,0	454,5	1 023,9	694,5	761,7	109,7	29,3	Uccle
11 147,4	452,2	1 038,7	796,1	796,3	100,0	24,9	Watermael-Boitsfort
20 726,8	441,6	997,0	753,8	758,4	100,6	24,0	Woluwe-Saint-Lambert
17 395,6	458,9	1 139,4	807,0	906,1	112,3	28,6	Woluwe-Saint-Pierre
2 308 610,0	393,1	907,7	725,2	665,9	91,8	26,2	REGION FLAMANDE
657 019,6	403,1	901,3	717,1	657,1	91,6	25,7	Province d'Anvers
386 105,6	413,7	913,4	712,1	667,9	93,8	27,3	Arrondissement d'Anvers
7 450,4	516,0	1 152,1	899,0	946,3	105,3	26,7	Aartselaar
177 186,6	387,3	832,3	662,5	576,2	87,0	25,4	Anvers
5 172,7	445,0	993,2	756,7	792,3	104,7	29,4	Boechout
5 618,2	389,8	826,1	685,3	572,5	83,5	23,0	Boom
4 624,0	447,5	945,2	771,0	717,5	93,1	27,9	Borsbeek
17 051,4	463,6	1 074,6	791,2	806,9	102,0	31,7	Brasschaat
9 442,3	403,3	863,8	711,3	719,9	101,2	19,7	Brecht
11 695,3	511,5	1 122,2	856,9	869,3	101,4	29,2	Edegem
5 524,6	355,8	858,4	714,5	635,4	88,9	20,0	Essen
3 736,6	403,2	861,2	716,4	615,5	85,9	27,1	Hemiksem
4 093,4	497,6	1 208,6	905,7	1 015,6	112,1	28,2	Hove
6 733,6	400,1	996,0	776,5	737,9	95,0	29,0	Kalmthout
12 114,6	478,4	1 064,7	793,4	829,3	104,5	30,7	Kapellen
8 891,8	458,2	1 051,4	816,5	835,4	102,3	27,6	Kontich
3 201,0	427,9	999,4	822,2	818,1	99,5	25,4	Lint
5 329,1	398,6	925,2	742,7	680,8	91,7	26,6	Malle
12 010,7	467,4	987,7	763,3	760,5	99,6	29,0	Mortsel
3 026,4	380,1	831,4	695,8	540,1	77,6	26,0	Niel
7 001,3	409,5	993,7	785,2	764,3	97,3	29,8	Ranst
6 082,7	419,8	992,1	793,8	745,8	94,0	30,1	Rumst
3 232,0	438,1	977,3	791,8	763,7	96,5	31,2	Schelle
10 157,9	524,5	1 223,5	807,3	923,8	114,4	32,7	Schilde
14 147,1	444,1	993,0	763,9	712,5	93,3	29,0	Schoten
7 316,8	437,2	1 007,1	841,3	802,2	95,3	27,9	Stabroek
3 542,4	414,4	909,7	723,6	649,0	89,7	27,4	Wijnegem
4 740,0	415,0	933,4	749,1	736,1	98,3	29,4	Wommelgem
5 770,9	345,5	869,8	734,4	647,8	88,2	21,8	Wuustwezel
4 602,4	398,2	982,4	779,9	755,5	96,9	27,2	Zandhoven
8 676,5	441,6	1 058,8	811,2	865,7	106,7	30,4	Zoersel
7 932,9	441,3	887,0	714,1	681,5	95,4	27,6	Zwijndrecht

COMMUNES	Nombre de déclarations						
	< 100 000	100 000 - < 250 000	250 000 - < 500 000	500 000 - < 700 000	700 000 - < 1 000 000	1 000 000 & +	Total
1	2	3	4	5	6	7	8
Arrondissement de Malines	3 412	6 380	28 390	27 647	27 463	42 164	135 456
Berlaar	69	148	749	832	894	1 191	3 883
Bonheiden	168	202	1 028	1 057	1 083	2 287	5 825
Bornem	204	335	1 504	1 690	1 703	2 916	8 352
Duffel	166	292	1 318	1 437	1 350	2 251	6 814
Heist-op-den-Berg	291	641	2 807	3 574	3 512	4 719	15 544
Lierre	263	685	2 806	3 044	3 058	4 391	14 247
Malines	1 346	2 337	10 400	7 121	7 252	10 667	39 123
Nijlen	174	342	1 661	1 858	1 764	2 423	8 222
Putte	127	303	1 168	1 315	1 286	2 019	6 218
Puurs	133	238	1 178	1 348	1 376	2 353	6 626
Sint-Amands	72	106	554	657	581	1 068	3 038
Sint-Katelijne-Waver	161	362	1 352	1 500	1 502	2 880	7 757
Willebroek	238	389	1 865	2 214	2 102	2 999	9 807
Arrondissement de Turnhout	5 306	7 931	31 999	35 381	37 988	52 213	170 818
Arendonk	77	209	820	1 017	1 222	1 318	4 663
Baerle-Duc	22	54	216	217	175	148	832
Balen	195	392	1 526	1 922	1 833	2 362	8 230
Beerse	446	335	1 223	1 159	1 360	2 247	6 770
Dessel	72	133	570	791	876	1 096	3 538
Geel	410	663	2 646	2 962	2 984	4 598	14 263
Grobbendonk	103	189	825	968	899	1 446	4 430
Herentals	297	491	2 295	2 358	2 425	3 331	11 197
Herenthout	80	143	697	766	827	972	3 485
Herselt	117	223	1 103	1 243	1 278	1 682	5 646
Hoogstraten	565	604	1 798	1 256	1 533	1 754	7 510
Hulshout	52	137	546	787	759	1 020	3 301
Kasterlee	182	288	1 254	1 438	1 674	2 273	7 109
Laakdal	124	226	1 015	1 386	1 530	1 887	6 168
Lille	152	255	1 082	1 270	1 418	1 803	5 980
Meerhout	88	144	666	889	905	1 169	3 861
Merkspas	76	126	422	538	700	1 012	2 874
Mol	343	598	2 289	2 858	2 875	4 405	13 368
Olen	167	221	865	1 042	1 008	1 489	4 792
Oud-Turnhout	186	211	706	938	1 062	1 862	4 965
Ravels	117	232	847	1 012	1 071	1 347	4 626
Retie	112	172	595	782	973	1 178	3 812
Rijkevorsel	283	271	1 103	923	997	1 158	4 735
Turnhout	552	940	3 923	3 538	3 948	5 178	18 079
Vorselaar	67	124	765	667	649	867	3 139
Vosselaar	172	205	785	718	910	1 581	4 371
Westerlo	249	345	1 417	1 936	2 097	3 030	9 074
Province de Limbourg	8 355	15 122	59 262	70 152	71 878	93 657	318 426
Arrondissement de Hasselt	4 298	7 373	28 982	34 810	34 694	47 197	157 354
As	70	147	599	660	650	951	3 077
Beringen	405	648	2 619	3 632	3 472	4 144	14 920
Diepenbeek	181	303	1 022	1 519	1 554	2 431	7 010
Genk	878	1 429	5 521	6 060	5 410	6 532	25 830
Gingelom	58	125	554	687	689	925	3 038
Halen	76	129	594	745	714	975	3 233
Ham	109	139	569	871	860	1 163	3 711
Hasselt	840	1 436	5 660	6 043	6 510	9 955	30 444
Herck-la-Ville	116	217	811	950	968	1 500	4 562
Heusden-Zolder	322	497	1 782	2 633	2 549	3 198	10 981
Bourg-Léopold	110	286	1 090	1 414	1 538	1 581	6 019
Lummen	137	242	1 121	1 266	1 271	1 745	5 782
Nieuwerkerken	69	106	529	562	551	719	2 536
Opglabbeek	99	167	610	763	872	1 130	3 641
Saint-Trond	370	788	3 210	3 503	3 396	4 624	15 891
Tessenderlo	174	277	1 006	1 390	1 452	2 175	6 474
Zonhoven	232	306	1 179	1 620	1 693	2 522	7 552
Zutendaal	52	131	506	492	545	927	2 653

Revenu total net imposable (1 000 000 BEF)	Valeurs moyennes			Mesures interquartiles			COMMUNES
	Revenu moyen par		Revenu médian (1 000 BEF)	Différence	Coeffi- cient	Asy- métrie	
	Habitant (1 000 BEF)	Déclaration (1 000 BEF)					
9	10	11	12	13	14	15	16
121 529,7	403,9	897,2	715,0	667,8	93,4	26,2	Arrondissement de Malines
3 453,5	350,7	889,4	740,0	610,1	82,4	21,9	Berlaar
6 585,0	493,4	1 130,5	805,7	877,9	109,0	32,3	Bonheiden
7 847,8	402,7	939,6	765,3	712,1	93,0	27,4	Bornem
6 292,5	405,4	923,5	734,4	700,5	95,4	30,2	Duffel
13 549,0	369,9	871,7	727,7	593,5	81,5	26,5	Heist-op-den-Berg
13 007,1	410,8	913,0	724,0	637,9	88,1	25,8	Lierre
32 543,9	431,0	831,8	651,6	653,2	100,3	23,6	Malines
7 075,9	353,0	860,6	708,2	598,3	84,5	26,2	Nijlen
5 562,7	369,7	894,6	730,1	663,9	90,9	29,2	Putte
6 398,1	415,6	965,6	770,6	731,1	94,9	29,7	Puurs
2 829,2	382,5	931,3	751,2	687,6	91,5	29,6	Sint-Amands
7 657,8	410,0	987,2	778,2	771,5	99,1	30,5	Sint-Katelijne-Waver
8 727,2	391,1	889,9	722,7	624,7	86,4	27,5	Willebroek
149 384,4	377,3	874,5	730,6	625,1	85,6	21,5	Arrondissement de Turnhout
3 908,2	342,1	838,1	738,9	541,3	73,3	16,0	Arendonk
607,6	291,0	730,3	614,1	453,3	73,8	17,6	Baerle-Duc
6 881,4	364,0	836,1	708,7	577,7	81,5	25,8	Balen
6 000,5	402,3	886,3	738,3	721,4	97,7	18,0	Beerse
3 086,5	368,8	872,4	756,3	570,2	75,4	21,1	Dessel
12 763,1	383,9	894,8	736,1	663,2	90,1	26,0	Geel
4 082,3	397,2	921,5	736,0	660,8	89,8	27,8	Grobbendonk
9 771,0	388,9	872,6	716,4	619,4	86,5	22,4	Herentals
2 913,2	357,9	835,9	713,8	562,5	78,8	19,4	Herenthout
4 846,6	370,4	858,4	721,1	595,1	82,5	24,1	Herselt
5 614,8	337,3	747,6	621,9	625,3	100,5	10,3	Hoogstraten
2 865,1	355,8	867,9	741,9	577,5	77,8	26,3	Hulshout
6 421,6	373,8	903,3	763,0	624,8	81,9	19,0	Kasterlee
5 351,0	366,6	867,5	754,6	570,3	75,6	20,7	Laakdal
5 250,8	363,7	878,1	737,9	614,3	83,3	22,8	Lille
3 311,1	359,1	857,6	738,2	576,9	78,1	22,2	Meerhout
2 725,2	349,1	948,2	799,3	665,3	83,2	20,5	Merkspas
12 417,6	401,7	928,9	751,9	656,6	87,3	25,3	Mol
4 169,0	390,9	870,0	723,9	630,7	87,1	24,4	Olen
4 929,6	402,6	992,9	810,2	708,8	87,5	21,8	Oud-Turnhout
3 886,1	312,7	840,1	727,4	571,5	78,6	17,1	Ravels
3 310,8	349,6	868,5	758,1	588,3	77,6	17,6	Retie
3 544,3	352,1	748,5	654,9	588,3	89,8	14,5	Rijkevorsel
15 479,1	402,1	856,2	705,5	623,3	88,3	20,0	Turnhout
2 585,5	362,1	823,7	680,5	587,9	86,4	23,5	Vorselaar
4 408,3	456,7	1 008,5	791,7	779,0	98,4	19,7	Vosselaar
8 254,1	386,8	909,6	771,0	651,8	84,5	25,7	Westerlo
274 316,6	354,7	861,5	721,0	589,5	81,8	21,9	Province de Limbourg
137 899,4	367,6	876,4	722,2	604,0	83,6	23,8	Arrondissement de Hasselt
2 678,0	380,8	870,3	722,0	625,0	86,6	24,3	As
12 617,9	331,6	845,7	709,3	547,6	77,2	25,0	Beringen
6 547,5	392,1	934,0	781,6	646,5	82,7	22,9	Diepenbeek
21 343,4	343,9	826,3	663,3	549,7	82,9	25,0	Genk
2 667,4	360,4	878,0	735,5	590,0	80,2	22,1	Gingelom
2 785,9	348,6	861,7	719,9	584,6	81,2	25,3	Halen
3 210,3	359,1	865,1	743,8	587,3	79,0	28,8	Ham
28 226,5	418,4	927,2	748,7	675,3	90,2	23,2	Hasselt
4 077,6	359,8	893,8	749,4	648,7	86,6	23,0	Herck-la-Ville
9 589,0	326,6	873,2	723,9	564,0	77,9	25,9	Heusden-Zolder
4 952,7	361,0	822,8	716,7	517,6	72,2	17,2	Bourg-Léopold
5 005,5	378,2	865,7	724,1	601,6	83,1	22,9	Lummen
2 119,2	343,5	835,6	701,9	594,1	84,6	23,2	Nieuwerkerken
3 151,1	366,8	865,5	752,9	596,1	79,2	18,5	Opglabbeek
13 636,1	365,0	858,1	706,3	606,5	85,9	24,6	Saint-Trond
5 930,4	396,1	916,0	763,2	648,1	84,9	27,2	Tessenderlo
6 922,6	377,6	916,7	766,4	637,5	83,2	23,5	Zonhoven
2 438,1	379,1	919,0	778,3	701,8	90,2	18,1	Zutendaal

COMMUNES	Nombre de déclarations						Total
	< 100 000	100 000 - < 250 000	250 000 - < 500 000	500 000 - < 700 000	700 000 - < 1 000 000	1 000 000 & +	
1	2	3	4	5	6	7	8
Arrondissement de Maaseik	2 309	4 000	14 866	18 853	20 515	24 399	84 942
Bocholt	122	207	760	1 022	1 159	1 211	4 481
Bree	133	258	1 078	1 169	1 396	1 558	5 592
Dilsen-Stokkem	171	321	1 257	1 657	1 613	1 973	6 992
Hamont-Achel	106	240	928	1 263	1 363	1 206	5 106
Hechtel-Eksel	106	157	643	966	1 049	1 281	4 202
Houthalen-Helchteren	300	510	1 719	2 459	2 624	3 300	10 912
Kinrooi	198	373	1 298	988	1 136	1 163	5 156
Lommel	395	556	2 195	2 730	2 751	3 727	12 354
Maaseik	230	430	1 621	1 986	2 085	2 629	8 981
Meeuwen-Gruitrode	131	222	742	989	1 294	1 395	4 773
Neerpelt	132	282	930	1 244	1 399	1 799	5 786
Overpelt	134	208	770	1 206	1 177	1 451	4 946
Peer	151	236	925	1 174	1 469	1 706	5 661
Arrondissement de Tongres	1 748	3 749	15 414	16 489	16 669	22 061	76 130
Alken	127	152	725	856	984	1 431	4 275
Bilzen	281	524	2 138	2 488	2 516	3 641	11 588
Looz	87	195	801	941	919	1 262	4 205
Heers	45	129	576	670	628	669	2 717
Herstappe							31
Hoeselt	98	208	790	776	778	1 105	3 755
Kortesseem	70	166	622	592	670	1 014	3 134
Lanaken	198	422	1 614	1 796	1 950	2 819	8 799
Maasmechelen	386	796	3 330	3 337	3 221	3 357	14 427
Riemst	107	289	1 397	1 406	1 233	1 790	6 222
Tongres	273	669	2 593	2 703	2 772	3 732	12 742
Fourons	21	78	309	381	326	438	1 553
Wellen	55	121	519	543	672	803	2 713
Province de Flandre orientale	15 370	27 855	113 163	120 075	119 530	188 093	584 086
Arrondissement d'Alost	2 857	5 024	21 260	23 750	23 777	38 068	114 736
Alost	815	1 446	6 101	7 047	7 207	11 183	33 799
Denderleeuw	188	293	1 262	1 598	1 649	2 632	7 622
Erpe-Mere	195	337	1 528	1 633	1 647	2 952	8 292
Grammont	391	613	2 582	2 987	2 719	4 319	13 611
Haaltert	189	308	1 387	1 519	1 471	2 510	7 384
Herzele	136	262	1 300	1 417	1 403	2 295	6 813
Lede	183	277	1 346	1 449	1 548	2 461	7 264
Ninove	392	799	2 870	3 101	3 102	4 781	15 045
Sint-Lievens-Houtem	87	197	786	783	762	1 177	3 792
Zottegem	281	492	2 098	2 216	2 269	3 758	11 114
Arrondissement de Termonde	2 060	3 728	15 326	16 998	16 395	25 033	79 540
Berlare	170	281	1 170	1 251	1 148	1 645	5 665
Buggenhout	151	227	1 101	1 264	1 197	2 149	6 089
Termonde	469	877	3 668	4 070	3 953	6 015	19 052
Hamme	284	474	1 976	2 152	1 961	2 613	9 460
Laarne	149	234	888	942	941	1 643	4 797
Lebbeke	151	337	1 435	1 640	1 467	2 364	7 394
Waasmunster	94	205	703	751	808	1 410	3 971
Wetteren	228	459	2 043	2 102	2 063	3 100	9 995
Wichelen	124	207	764	947	986	1 633	4 661
Zele	240	427	1 578	1 879	1 871	2 461	8 456

Revenu total net imposable (1 000 000 BEF)	Valeurs moyennes			Mesures interquartiles			COMMUNES
	Revenu moyen par		Revenu médian (1 000 BEF)	Différence	Coefficient	Asymétrie	
	Habitant (1 000 BEF)	Déclaration (1 000 BEF)					
9	10	11	12	13	14	15	16
71 731,6	339,2	844,5	727,4	562,2	77,3	19,3	Arrondissement de Maaseik
3 634,0	318,4	811,0	724,4	525,5	72,5	16,5	Bocholt
4 745,2	346,4	848,6	726,8	565,2	77,8	15,4	Bree
5 852,6	335,4	837,0	711,2	552,2	77,6	23,5	Dilsen-Stokkem
4 072,1	309,6	797,5	701,3	481,7	68,7	16,6	Hamont-Achel
3 663,8	341,4	871,9	751,8	563,9	75,0	24,9	Hechtel-Eksel
9 380,2	328,6	859,6	742,9	567,5	76,4	21,5	Houthalen-Hechteren
3 810,9	336,1	739,1	643,7	564,4	87,7	11,0	Kinrooi
10 483,0	357,9	848,6	725,9	595,1	82,0	22,6	Lommel
7 766,0	351,0	864,7	727,3	574,5	79,0	19,4	Maaseik
4 067,1	336,2	852,1	761,5	545,1	71,6	13,2	Meeuwen-Gruitrode
5 140,2	346,0	888,4	754,9	585,9	77,6	19,7	Neerpelt
4 256,7	352,3	860,6	730,1	559,3	76,6	26,2	Overpelt
4 859,6	330,7	858,4	753,2	563,4	74,8	17,7	Peer
64 685,6	346,2	849,7	710,1	590,3	83,1	21,7	Arrondissement de Tongres
3 982,5	374,8	931,6	770,7	655,8	85,1	21,5	Alken
10 144,9	355,4	875,5	740,3	616,9	83,3	21,1	Bilzen
3 617,4	363,5	860,3	722,1	599,0	83,0	23,8	Looz
2 163,8	331,6	796,4	676,3	517,5	76,5	22,0	Heers
28,0	308,1	904,3	676,0	873,8	129,3		Herstappe
3 159,9	353,9	841,5	702,8	620,0	88,2	24,0	Hoeselt
2 822,1	356,8	900,5	744,2	677,8	91,1	19,6	Kortesseem
7 891,2	344,3	896,8	748,5	621,8	83,1	18,9	Lanaken
11 060,5	312,4	766,7	657,9	524,0	79,6	20,5	Maasmechelen
5 219,1	340,7	838,8	685,8	602,0	87,8	28,7	Riemst
10 981,8	368,6	864,0	710,5	602,9	84,9	22,1	Tongres
1 295,3	300,8	834,1	690,3	579,6	84,0	31,2	Fourons
2 318,7	356,0	854,7	741,2	582,5	78,6	15,9	Wellen
528 931,8	391,6	905,6	730,1	673,1	92,2	26,5	Province de Flandre orientale
105 341,2	404,0	918,1	743,9	680,2	91,4	27,2	Arrondissement d'Alost
31 442,7	412,5	930,3	748,8	669,3	89,4	26,5	Alost
7 093,7	419,0	930,7	768,8	676,5	88,0	26,6	Denderleeuw
7 839,1	410,9	945,4	766,7	723,6	94,4	26,7	Erpe-Mere
12 053,1	393,7	885,5	719,4	652,6	90,7	29,2	Grammont
6 824,4	397,8	924,2	747,3	702,2	94,0	28,1	Haaltert
6 188,1	386,4	908,3	750,8	677,3	90,2	26,1	Herzele
6 767,8	399,5	931,7	757,0	698,5	92,3	26,7	Lede
13 472,3	394,2	895,5	724,4	677,4	93,5	27,6	Ninove
3 373,4	371,5	889,6	711,0	669,1	94,1	27,5	Sint-Lievens-Houtem
10 286,5	419,8	925,5	748,8	702,7	93,8	26,8	Zottegem
70 976,5	383,9	892,3	723,2	656,2	90,7	27,5	Arrondissement de Termonde
4 820,6	364,6	850,9	691,3	616,2	89,1	26,7	Bertare
5 754,7	421,3	945,1	751,1	720,6	95,9	32,6	Buggenhout
17 073,0	399,1	896,1	725,0	660,6	91,1	27,6	Termonde
7 766,1	341,7	820,9	683,5	583,6	85,4	25,8	Hamme
4 446,3	382,7	926,9	746,5	725,1	97,1	27,3	Laarne
6 541,4	386,4	884,7	720,6	660,3	91,6	29,9	Lebbeke
4 141,4	419,3	1 042,9	770,1	768,9	99,8	29,1	Waasmunster
8 865,9	389,6	887,0	720,5	644,1	89,4	25,5	Wetteren
4 358,9	400,0	935,2	769,5	697,1	90,6	26,8	Wichelen
7 208,2	352,9	852,4	710,7	609,4	85,8	25,9	Zele

COMMUNES	Nombre de déclarations						
	< 100 000	100 000 - < 250 000	250 000 - < 500 000	500 000 - < 700 000	700 000 - < 1 000 000	1 000 000 & +	Total
1	2	3	4	5	6	7	8
Arrondissement d'Eeklo	803	1 685	7 088	7 006	6 789	9 999	33 370
Assenede	128	280	1 290	1 175	1 111	1 819	5 803
Eeklo	182	413	1 679	1 707	1 810	2 357	8 148
Kaprijke	58	131	484	456	455	799	2 383
Maldegem	252	465	1 824	1 917	1 816	2 533	8 807
Sint-Laureins	68	139	595	547	512	681	2 542
Zelzate	115	257	1 216	1 204	1 085	1 810	5 687
Arrondissement de Gand	5 835	10 585	40 623	42 548	43 356	69 857	212 804
Aalter	213	378	1 374	1 385	1 400	2 456	7 206
De Pinte	152	189	590	670	669	1 954	4 224
Deinze	272	493	1 849	2 238	2 336	3 798	10 986
Destelbergen	244	334	1 246	1 374	1 383	2 841	7 422
Evergem	293	522	2 180	2 658	2 504	4 779	12 936
Gavere	125	225	891	947	976	1 775	4 939
Gand	2 756	5 377	21 048	21 210	21 470	29 779	101 640
Knesselare	99	172	682	715	682	897	3 247
Lochristi	228	424	1 308	1 250	1 455	2 695	7 360
Lovendegem	109	207	693	676	754	1 556	3 995
Melle	119	191	784	815	872	1 648	4 429
Merelbeke	275	387	1 655	1 783	1 869	3 395	9 364
Moerbeke	56	96	410	493	525	781	2 361
Nazareth	107	248	769	802	828	1 588	4 342
Nevele	121	207	836	855	859	1 414	4 292
Oosterzele	157	251	943	1 057	1 083	1 902	5 393
Sint-Martens-Latem	131	221	584	553	568	1 475	3 532
Waarschoot	93	130	568	676	721	1 055	3 243
Wachtebeke	85	147	560	533	532	1 201	3 058
Zomergem	87	159	678	686	696	1 048	3 354
Zulte	113	227	975	1 172	1 174	1 820	5 481
Arrondissement d'Audenarde	1 318	2 394	10 414	10 032	9 593	15 148	48 899
Brakel	138	262	1 226	1 367	1 306	1 811	6 110
Horebeke	15	33	180	153	154	275	810
Kluisbergen	75	136	568	486	503	776	2 544
Kruishoutem	97	188	680	582	549	1 029	3 125
Lierde	66	103	491	582	550	902	2 694
Maarkedal	75	141	545	442	453	825	2 481
Audenarde	296	551	2 296	2 522	2 382	4 008	12 055
Renaix	307	568	2 616	2 115	2 095	2 651	10 352
Wortegem-Petegem	82	127	491	431	422	894	2 447
Zingem	86	135	630	616	527	900	2 894
Zwalm	81	150	691	736	652	1 077	3 387
Arrondissement de Saint-Nicolas	2 497	4 439	18 452	19 741	19 620	29 988	94 737
Beveren	463	876	3 225	3 785	3 749	6 600	18 698
Kruibeke	204	351	1 480	1 401	1 283	2 016	6 735
Lokeren	351	632	2 790	3 165	3 078	4 614	14 630
Sint-Gillis-Waas	183	330	1 360	1 399	1 494	2 241	7 007
Saint-Nicolas	829	1 443	6 157	6 322	6 405	8 969	30 125
Stekene	142	325	1 301	1 404	1 492	2 171	6 835
Tamise	325	482	2 139	2 265	2 119	3 377	10 707

Revenu total net imposable (1 000 000 BEF)	Valeurs moyennes			Mesures interquartiles			COMMUNES
	Revenu moyen par		Revenu médian (1 000 BEF)	Différence	Coefficient	Asymétrie	
	Habitant (1 000 BEF)	Déclaration (1 000 BEF)					
9	10	11	12	13	14	15	16
28 573,5	359,6	856,3	703,0	636,0	90,5	25,1	Arrondissement d'Eeklo
5 015,4	368,5	864,3	706,4	674,4	95,5	27,3	Assenede
7 008,4	367,2	860,1	710,2	598,1	84,2	20,3	Eeklo
2 198,0	354,9	922,4	732,6	707,1	96,5	25,3	Kaprijke
7 333,0	337,0	832,6	692,7	611,3	88,3	24,9	Maldegem
2 066,3	315,7	812,8	670,0	596,4	89,0	23,6	Sint-Laureins
4 952,4	404,1	870,8	714,5	667,2	93,4	26,5	Zelzate
196 613,5	400,2	923,9	737,6	690,6	93,6	26,0	Arrondissement de Gand
6 554,0	373,7	909,5	743,6	713,2	95,9	25,1	Aalter
4 941,0	491,5	1 169,7	908,8	1 057,3	116,3	28,6	De Pinte
10 192,6	381,4	927,8	763,8	687,1	90,0	26,6	Deinze
7 772,6	449,4	1 047,2	799,8	822,0	102,8	28,0	Destelbergen
12 338,2	409,9	953,8	780,5	720,0	92,2	27,0	Evergem
4 587,6	403,3	928,9	771,7	736,3	95,4	25,9	Gavere
89 504,6	394,3	880,6	705,1	627,7	89,0	23,5	Gand
2 642,7	337,6	813,9	687,3	588,3	85,6	24,3	Knesselare
7 041,6	393,0	956,7	780,8	767,7	98,3	22,2	Lochristi
4 063,0	443,0	1 017,0	809,2	850,8	105,1	26,3	Lovendegem
4 302,9	428,2	971,5	785,5	755,5	96,2	25,2	Melle
9 094,6	434,2	971,2	779,8	760,3	97,5	27,0	Merelbeke
2 160,0	375,2	914,9	758,6	652,7	86,0	24,5	Moerbeke
4 193,5	397,4	965,8	769,7	774,4	100,6	27,6	Nazareth
3 892,9	361,7	907,0	733,0	682,9	93,2	25,2	Nevele
5 115,6	392,2	948,6	769,6	749,5	97,4	27,9	Oosterzele
4 500,9	549,4	1 274,3	830,2	1 118,8	134,8	37,8	Sint-Martens-Latem
2 854,4	363,5	880,2	745,8	653,3	87,6	26,8	Waarschoot
2 996,8	430,5	980,0	799,1	763,1	95,5	19,3	Wachtebeke
2 982,9	365,7	889,4	724,5	652,4	90,0	22,8	Zomergem
4 880,9	348,1	890,5	739,2	648,8	87,8	29,2	Zulte
42 591,5	374,7	871,0	706,7	665,3	94,1	27,2	Arrondissement d'Audenarde
5 253,3	383,8	859,8	709,3	612,0	86,3	26,9	Brakel
766,2	399,9	945,9	733,6	696,2	94,9	27,0	Horebeke
2 191,8	361,1	861,5	703,4	680,3	96,7	25,0	Kluisbergen
2 833,1	368,4	906,6	706,0	724,3	102,6	27,3	Kruishoutem
2 448,8	395,7	909,0	746,3	662,5	88,8	26,5	Lierde
2 231,4	352,6	899,4	717,9	755,1	105,2	26,0	Maarkedal
10 803,4	394,9	896,2	735,6	672,5	91,4	27,3	Audenarde
8 246,9	339,4	796,6	659,0	593,6	90,1	19,9	Renaix
2 308,5	385,1	943,4	744,1	774,8	104,1	27,0	Wortegem-Petegem
2 501,7	384,0	864,4	692,7	665,2	96,0	30,5	Zingem
3 006,5	393,8	887,7	713,8	685,8	96,1	31,1	Zwalm
84 835,6	384,6	895,5	726,2	661,2	91,0	26,3	Arrondissement de Saint-Nicolas
17 644,0	400,3	943,6	762,5	718,2	94,2	28,6	Beveren
5 841,2	403,9	867,3	688,3	661,5	96,1	29,6	Kruikebeke
13 076,9	366,3	893,8	731,2	649,2	88,8	26,4	Lokeren
6 195,0	368,6	884,1	736,4	658,3	89,4	22,6	Sint-Gillis-Waas
26 413,8	386,9	876,8	710,3	633,1	89,1	24,8	Saint-Nicolas
6 068,1	367,0	887,8	736,7	637,7	86,6	23,2	Stekene
9 596,5	388,1	896,3	713,5	676,5	94,8	30,1	Tamise

COMMUNES	Nombre de déclarations						Total
	< 100 000	100 000 - < 250 000	250 000 - < 500 000	500 000 - < 700 000	700 000 - < 1 000 000	1 000 000 & +	
1	2	3	4	5	6	7	8
Province de Brabant flamand	11 261	19 146	74 341	83 733	84 311	159 495	432 287
Arrondissement de Hal-Vilvorde	6 199	10 418	39 889	45 151	45 162	90 319	237 138
Affligem	119	229	877	994	938	1 923	5 080
Asse	339	557	2 140	2 454	2 338	4 677	12 505
Beersel	244	397	1 522	1 660	1 669	3 791	9 283
Biévene	20	31	185	168	121	277	802
Dilbeek	426	672	2 463	3 013	3 215	6 836	16 625
Drogenbos	61	129	519	427	430	606	2 172
Gammerages	65	125	619	680	617	1 198	3 304
Gooik	65	161	758	733	676	1 332	3 725
Grimbergen	369	623	2 416	2 774	2 953	6 032	15 167
Hal	375	690	2 891	3 348	3 016	5 023	15 343
Herne	55	130	544	530	469	959	2 687
Hoeilaart	116	232	726	705	674	1 453	3 906
Kampenhout	84	185	646	744	792	1 731	4 182
Kapelle-op-den-Bos	108	169	596	825	830	1 474	4 002
Kraainem	123	242	733	796	855	2 131	4 880
Lennik	91	177	622	699	664	1 384	3 637
Liedekerke	117	217	1 065	1 156	1 038	1 708	5 301
Linkebeek	46	91	337	347	321	812	1 954
Londerzeel	171	270	1 201	1 619	1 429	2 659	7 349
Machelen	154	185	885	1 133	1 121	1 790	5 268
Meise	222	320	1 056	1 173	1 344	3 335	7 450
Merchtem	167	276	1 038	1 158	1 190	2 143	5 972
Opwijk	124	192	767	984	943	1 841	4 851
Overijse	448	552	1 699	1 527	1 430	3 504	9 160
Pepingen	48	85	339	325	299	607	1 703
Roosdaal	80	194	849	857	833	1 576	4 389
Rhode-Saint-Genèse	321	436	1 178	1 051	1 190	2 924	7 100
Sint-Pieters-Leeuw	313	517	2 047	2 386	2 602	4 743	12 608
Steenokkerzeel	116	147	622	843	823	1 811	4 362
Ternat	129	243	956	1 137	1 151	2 469	6 085
Vilvorde	318	645	2 948	3 149	3 195	4 950	15 205
Wemmel	187	288	1 046	1 212	1 118	2 432	6 283
Wezembek-Oppem	131	252	707	839	889	2 204	5 022
Zaventem	236	469	1 674	2 159	2 326	4 413	11 277
Zemst	211	290	1 218	1 546	1 663	3 571	8 499
Arrondissement de Louvain	5 062	8 728	34 452	38 582	39 149	69 176	195 149
Aarschot	286	565	2 677	2 714	2 675	3 936	12 853
Begijnendijk	76	167	839	858	770	1 365	4 075
Bekkevoort	66	126	463	494	442	703	2 294
Bertem	99	166	590	664	614	1 398	3 531
Bierbeek	126	157	558	581	604	1 555	3 581
Boortmeerbeek	144	195	770	901	947	1 865	4 822
Boutersem	61	116	520	598	533	1 156	2 984
Diest	262	473	1 782	1 933	2 034	3 036	9 520
Geetbets	57	123	456	509	520	679	2 344
Glabbeek	40	96	436	457	380	721	2 130
Haacht	111	173	808	1 080	1 095	2 009	5 276
Herent	289	341	1 340	1 320	1 337	3 381	8 008
Hoegaarden	47	85	436	516	521	904	2 509
Holsbeek	83	110	522	680	664	1 302	3 361
Huldenberg	83	144	612	666	622	1 284	3 411
Keerbergen	156	202	695	865	823	2 013	4 754
Kortenaken	69	152	672	711	666	877	3 147
Kortenbergh	139	255	973	1 239	1 350	2 902	6 858
Landen	144	243	1 163	1 490	1 388	2 149	6 577
Louvain	1 197	2 130	7 271	7 591	8 677	13 802	40 668
Linter	78	131	559	600	595	957	2 920
Lubbeek	179	237	756	867	941	2 358	5 338
Oud-Heverlee	137	156	560	731	686	1 889	4 159
Rotselaar	122	207	874	1 138	1 145	2 256	5 742
Montaigu-Zichem	205	405	1 775	2 198	2 189	2 908	9 680
Tervuren	213	344	1 199	1 379	1 345	2 959	7 439
Tielt-Winge	95	171	676	760	754	1 384	3 840
Tirlemont	319	693	2 982	3 265	3 040	4 630	14 929
Tremelo	122	221	865	1 029	1 080	1 845	5 162
Léau	57	144	623	748	712	953	3 237

Revenu total net imposable (1 000 000 BEF)	Valeurs moyennes			Mesures interquartiles			COMMUNES
	Revenu moyen par		Revenu médian (1 000 BEF)	Différence	Coefficient	Asymétrie	
	Habitant (1 000 BEF)	Déclaration (1 000 BEF)					
9	10	11	12	13	14	15	16
440 363,2	441,6	1 018,7	780,5	784,5	100,5	30,5	Province de Brabant flamand
248 090,2	451,2	1 046,2	792,6	817,9	103,2	31,4	Arrondissement de Hal-Vilvorde
5 079,9	430,5	1 000,0	782,8	803,7	102,7	31,4	Affligem
12 754,3	463,7	1 019,9	774,4	806,9	104,2	33,8	Asse
10 424,3	459,0	1 122,9	822,9	909,5	110,5	33,4	Beersel
739,7	389,7	922,3	696,3	756,4	108,6	37,2	Biéville
18 632,4	498,4	1 120,7	843,4	885,8	105,0	31,2	Dilbeek
1 884,9	402,6	867,8	670,5	629,9	93,9	26,5	Drogenbos
3 196,1	425,4	967,3	767,5	751,0	97,8	29,9	Gammerages
3 544,3	419,3	951,5	750,6	777,6	103,6	32,2	Gooik
16 330,6	499,7	1 076,7	824,7	852,7	103,4	30,0	Grimbergen
14 252,6	426,7	928,9	725,3	696,7	96,1	33,2	Hal
2 587,4	411,0	962,9	742,3	812,0	109,4	33,9	Herne
4 094,4	424,4	1 048,2	759,0	880,9	116,1	35,0	Hoeilaart
4 563,6	436,2	1 091,2	846,0	878,8	103,9	29,0	Kampenhout
3 916,4	440,2	978,6	780,8	752,0	96,3	34,5	Kapelle-op-den-Bos
6 148,7	478,3	1 260,0	881,2	1 029,6	116,8	31,9	Kraainem
3 710,9	441,1	1 020,3	783,0	831,3	106,2	32,8	Lennik
4 729,8	404,0	892,2	726,5	673,4	92,7	29,4	Liedekerke
2 208,9	474,5	1 130,4	836,7	930,9	111,3	29,7	Linkebeek
7 126,9	415,3	969,8	771,4	740,6	96,0	33,5	Londerzeel
4 975,9	432,0	944,6	757,3	705,4	93,1	31,7	Machelen
8 660,6	486,3	1 162,5	895,5	968,9	108,2	27,7	Meise
5 990,1	434,9	1 003,0	770,4	755,3	98,0	29,0	Merchtem
4 792,6	414,0	988,0	789,8	786,5	99,6	33,1	Opwijk
10 390,7	441,6	1 134,4	757,1	967,7	127,8	37,1	Overijse
1 644,3	401,1	965,5	735,9	844,8	114,8	37,3	Pepingen
4 296,8	414,9	979,0	758,5	785,0	103,5	32,7	Roosdaal
8 951,9	495,8	1 260,8	829,7	1 035,9	124,9	31,0	Rhode-Saint-Genèse
12 653,4	427,0	1 003,6	800,2	781,1	97,6	28,7	Sint-Pieters-Leeuw
4 786,1	472,4	1 097,2	835,9	866,4	103,7	34,6	Steenokkerzeel
6 336,9	450,2	1 041,4	826,4	830,6	100,5	29,6	Ternat
14 113,0	422,4	928,2	742,5	676,6	91,1	25,9	Vilvorde
7 159,0	520,7	1 139,4	791,8	861,3	108,8	34,2	Wemmel
6 174,6	453,4	1 229,5	876,1	985,5	112,5	32,5	Wezembek-Oppem
11 839,8	446,8	1 049,9	820,6	795,4	96,9	29,2	Zaventem
9 398,4	472,9	1 105,8	857,5	878,7	102,5	30,5	Zemst
192 273,0	429,8	985,3	766,9	743,0	96,9	28,9	Arrondissement de Louvain
11 195,5	413,1	871,0	714,6	639,1	89,4	25,7	Aarschot
3 686,4	417,8	904,6	729,9	719,3	98,5	31,2	Begijnendijk
1 976,3	361,2	861,5	699,0	646,7	92,5	29,1	Bekkevoort
3 839,9	440,5	1 087,5	799,1	855,2	107,0	32,1	Bertem
4 057,6	463,1	1 133,1	853,2	972,1	113,9	31,2	Bierbeek
5 136,6	455,7	1 065,2	798,9	846,0	105,9	34,9	Boortmeerbeek
2 930,1	421,4	982,0	792,4	793,9	100,2	30,2	Boutersem
8 545,5	393,2	897,6	733,2	660,2	90,0	24,5	Diest
1 930,2	339,1	823,5	710,2	585,2	82,4	19,7	Geetbets
1 939,7	394,7	910,7	718,4	724,8	100,9	34,5	Glabbeek
5 278,6	414,4	1 000,5	804,7	769,9	95,7	32,4	Haacht
9 151,1	497,4	1 142,7	837,3	969,3	115,8	31,1	Herent
2 479,2	426,3	988,1	776,3	738,9	95,2	31,0	Hoegaarden
3 461,0	415,3	1 029,8	811,1	806,6	99,5	31,5	Holsbeek
3 601,1	421,9	1 055,7	785,7	813,7	103,6	30,8	Huidenberg
5 840,0	507,0	1 228,4	846,6	950,9	112,3	33,3	Keerbergen
2 598,5	349,6	825,7	689,8	582,2	84,4	24,6	Kortenaken
7 663,0	457,4	1 117,4	865,1	883,2	102,1	30,3	Kortenberg
5 948,1	418,8	904,4	743,9	647,0	87,0	29,0	Landen
39 422,7	452,4	969,4	764,0	724,2	94,8	24,1	Louvain
2 629,9	389,6	900,7	736,3	675,4	91,7	26,0	Linter
6 287,1	477,9	1 177,8	890,3	994,6	111,7	28,7	Lubbeek
5 041,1	484,7	1 212,1	898,1	998,6	111,2	30,4	Oud-Heverlee
5 912,7	420,7	1 029,7	813,8	810,2	99,6	31,3	Rotselaar
8 284,5	387,8	855,8	725,4	592,1	81,6	24,9	Montaigu-Zichem
8 598,6	431,9	1 155,9	811,0	911,1	112,3	35,1	Tervuren
3 592,4	373,8	935,5	773,6	751,4	97,1	28,4	Tielt-Winge
13 470,7	426,0	902,3	715,6	645,6	90,2	28,7	Tirlemont
4 994,5	399,2	967,6	779,3	705,4	90,5	24,9	Tremelo
2 780,3	360,8	858,9	712,2	590,5	82,9	27,0	Léau

COMMUNES	Nombre de déclarations						Total
	< 100 000	100 000 - < 250 000	250 000 - < 500 000	500 000 - < 700 000	700 000 - < 1 000 000	1 000 000 & +	
1	2	3	4	5	6	7	8
Province de Flandre occidentale	14 700	25 015	103 682	99 846	97 054	139 361	479 658
Arrondissement de Bruges	3 938	6 408	25 701	23 311	23 368	35 886	118 612
Beernem	179	284	1 081	1 089	1 168	1 830	5 631
Blankenberge	176	438	2 193	1 672	1 416	1 817	7 712
Bruges	2 095	3 013	11 925	10 531	10 698	16 250	54 512
Damme	118	228	863	862	909	1 325	4 305
Jabbeke	148	269	955	967	1 073	1 885	5 297
Knokke-Heist	434	885	3 551	2 975	2 849	4 274	14 968
Oostkamp	271	386	1 591	1 715	1 766	2 858	8 587
Torhout	219	390	1 621	1 563	1 562	2 452	7 807
Zedelgem	249	429	1 649	1 723	1 715	2 848	8 613
Zuienkerke	49	86	272	214	212	347	1 180
Arrondissement de Dixmude	551	1 070	4 658	4 293	3 912	4 593	19 077
Dixmude	198	353	1 503	1 330	1 230	1 495	6 109
Houthulst	120	192	874	802	732	759	3 479
Koekelare	90	184	790	757	697	816	3 334
Kortemark	108	255	1 130	1 158	1 044	1 265	4 960
Lo-Reninge	35	86	361	246	209	258	1 195
Arrondissement d'Ypres	1 320	2 460	9 959	9 390	8 716	10 973	42 818
Heuvelland	117	263	922	732	652	672	3 358
Ypres	519	790	3 250	3 121	2 960	4 137	14 777
Langemark-Poelkapelle	75	183	746	688	622	742	3 056
Messines	13	34	124	90	102	54	417
Poperinge	266	507	1 827	1 617	1 532	1 903	7 652
Vleteren	41	103	382	284	255	296	1 361
Wervik	184	343	1 670	1 837	1 691	1 941	7 666
Zonnebeke	105	237	1 038	1 021	902	1 228	4 531
Arrondissement de Courtrai	3 878	5 671	24 166	25 116	24 011	37 162	120 004
Anzegem	149	202	1 024	1 165	1 105	1 897	5 542
Avelgem	98	221	777	853	830	1 167	3 946
Deerlijk	146	198	788	1 023	946	1 613	4 714
Harelbeke	503	542	2 446	2 488	2 312	3 570	11 861
Courtrai	1 107	1 702	6 437	6 985	6 558	10 070	32 859
Kuurne	226	262	1 082	1 116	1 086	1 798	5 570
Lendelede	121	121	592	488	474	706	2 502
Menin	438	705	3 954	3 371	2 998	3 594	15 060
Espierres-Helchin	24	60	294	174	185	170	907
Waregem	451	614	2 317	2 790	3 008	5 063	14 243
Wevelgem	323	533	2 255	2 564	2 533	4 204	12 412
Zwevegem	292	511	2 200	2 099	1 976	3 310	10 388
Arrondissement d'Ostende	1 665	3 260	13 834	13 400	13 240	16 660	62 059
Bredene	155	260	995	1 177	1 154	1 767	5 508
De Haan	106	255	1 126	1 053	931	1 424	4 895
Gistel	112	185	838	918	889	1 300	4 242
Ichtegem	131	306	1 273	1 234	1 133	1 404	5 481
Middelkerke	184	374	1 708	1 543	1 541	1 673	7 023
Ostende	889	1 725	7 253	6 730	6 822	8 028	31 447
Oudenburg	88	155	641	745	770	1 064	3 463
Arrondissement de Roulers	1 784	2 902	11 721	11 934	12 031	17 401	57 773
Hooglede	108	190	715	726	777	1 182	3 698
Ingelmunster	111	199	867	868	897	1 361	4 303
Izegem	317	532	2 212	2 337	2 383	3 430	11 211
Ledegegem	265	213	993	842	834	1 075	4 222
Lichtervelde	63	154	701	732	659	1 003	3 312
Moorslede	96	231	805	885	913	1 153	4 083
Roulers	710	1 103	4 482	4 652	4 670	7 044	22 661
Staden	114	280	946	892	898	1 153	4 283

Revenu total net imposable (1 000 000 BEF)	Valeurs moyennes			Mesures interquartiles			COMMUNES
	Revenu moyen par		Revenu médian (1 000 BEF)	Différence	Coefficient	Asymétrie	
	Habitant (1 000 BEF)	Déclaration (1 000 BEF)					
9	10	11	12	13	14	15	16
407 978,9	363,6	850,6	692,6	630,6	91,0	25,0	Province de Flandre occidentale
104 051,6	388,5	877,2	699,5	665,6	95,1	25,3	Arrondissement de Bruges
5 040,2	352,2	895,1	734,7	675,5	91,9	23,4	Beernem
5 953,5	344,3	772,0	616,7	549,3	89,1	28,6	Blankenberge
47 013,4	405,1	862,4	693,5	657,6	94,8	23,7	Bruges
3 802,1	349,0	883,2	722,3	661,0	91,5	24,4	Damme
5 130,2	389,5	968,5	761,9	752,5	98,8	27,8	Jabbeke
13 935,2	429,0	931,0	673,9	648,0	96,2	27,4	Knokke-Heist
7 767,7	370,9	904,6	743,1	701,1	94,3	26,8	Oostkamp
6 801,4	365,3	871,2	716,4	672,6	93,9	25,4	Torhout
7 592,1	356,6	881,5	737,4	687,2	93,2	25,6	Zedelgem
1 015,9	367,8	860,9	672,0	744,0	110,7	28,4	Zuienkerke
14 616,7	306,4	766,2	646,7	545,0	84,3	22,6	Arrondissement de Dixmude
4 733,5	309,7	774,8	646,9	553,0	85,5	22,4	Dixmude
2 557,1	287,2	735,0	633,7	518,1	81,8	17,8	Houthulst
2 585,5	322,5	775,5	651,2	548,0	84,2	24,6	Koekelare
3 889,0	315,7	784,1	669,8	553,1	82,6	23,2	Kortemark
851,4	267,0	712,5	586,6	537,2	91,6	20,7	Lo-Reninge
33 808,9	324,0	789,6	662,6	570,4	86,1	22,4	Arrondissement d'Ypres
2 355,7	278,0	701,5	604,4	489,9	81,1	14,3	Heuvelland
12 306,9	347,6	832,8	679,8	617,6	90,9	25,0	Ypres
2 300,9	306,7	752,9	655,8	553,7	84,4	18,7	Langemark-Poelkapelle
276,4	274,2	662,9	577,6	412,6	71,4	13,3	Messines
5 934,0	308,9	775,5	653,7	574,0	87,8	20,1	Poperinge
976,9	270,5	717,8	598,0	534,6	89,4	26,1	Vleteren
6 079,1	340,3	793,0	676,9	534,5	79,0	23,4	Wervik
3 579,0	317,1	789,9	673,3	581,3	86,3	25,5	Zonnebeke
105 041,9	376,7	875,3	710,9	656,9	92,4	27,1	Arrondissement de Courtrai
4 964,1	370,0	895,7	743,0	671,9	90,4	28,1	Anzegem
3 293,8	361,5	834,7	706,7	619,6	87,7	24,5	Avelgem
4 246,1	371,9	900,7	744,6	680,2	91,4	30,7	Deerlijk
9 973,3	379,6	840,8	696,3	650,3	93,4	27,1	Harelbeke
29 763,7	391,6	905,8	706,5	664,0	94,0	28,4	Courtrai
4 845,2	374,7	869,9	720,9	665,4	92,3	26,1	Kuurne
2 029,8	370,7	811,3	671,9	646,2	96,2	24,3	Lendelede
11 709,8	361,4	777,5	638,2	539,5	84,5	25,5	Menin
651,1	346,0	717,9	585,8	520,8	88,9	21,3	Espierres-Helchin
13 293,0	372,7	933,3	776,4	691,5	89,1	24,6	Waregem
10 995,2	354,1	885,8	750,3	661,4	88,2	24,0	Wevelgem
9 276,9	399,8	893,0	711,8	687,4	96,6	28,1	Zwevegem
51 030,0	361,5	822,3	680,8	581,2	85,4	22,5	Arrondissement d'Ostende
4 770,7	366,3	866,1	733,5	638,3	87,0	24,6	Bredene
4 321,4	387,2	882,8	679,8	640,7	94,3	29,9	De Haan
3 694,0	352,2	870,8	714,6	642,3	89,9	28,3	Gistel
4 264,2	323,2	778,0	663,3	563,8	85,0	23,6	Ichtegem
5 452,4	342,0	776,4	656,7	532,9	81,1	19,5	Middelkerke
25 547,6	371,6	812,4	671,7	561,7	83,6	20,6	Ostende
2 979,8	346,8	860,5	726,9	615,1	84,6	24,5	Oudenburg
49 795,3	357,1	861,9	709,6	639,6	90,1	24,8	Arrondissement de Roulers
3 267,3	344,9	883,5	732,6	674,8	92,1	23,2	Hooglede
3 672,1	344,1	853,4	725,6	649,9	89,6	23,4	Ingelmunster
9 724,1	367,3	867,4	719,7	645,0	89,6	25,3	Izegem
3 264,5	349,3	773,2	649,9	589,9	90,8	22,5	Ledegem
2 798,1	342,3	844,8	702,6	632,0	90,0	30,1	Lichtervelde
3 379,7	314,0	827,8	706,0	583,2	82,6	20,2	Moorslede
20 214,3	376,7	892,0	716,5	662,2	92,4	26,9	Roulers
3 475,3	319,2	811,4	683,7	593,4	86,8	19,3	Staden

COMMUNES	Nombre de déclarations						
	< 100 000	100 000 - < 250 000	250 000 - < 500 000	500 000 - < 700 000	700 000 - < 1 000 000	1 000 000 & +	Total
1	2	3	4	5	6	7	8
Arrondissement de Tielt	904	1 833	7 079	7 231	7 097	10 396	34 540
Ardooie	100	221	866	784	800	1 131	3 902
Dentergem	74	150	604	640	617	911	2 996
Meulebeke	100	235	762	848	916	1 266	4 127
Oostrozebeke	76	141	500	597	634	904	2 852
Pittem	66	135	539	498	467	787	2 492
Ruiselede	46	102	498	417	382	552	1 997
Tielt	197	418	1 692	1 686	1 620	2 449	8 062
Wielsbeke	90	143	524	688	702	1 071	3 218
Wingene	155	288	1 094	1 073	959	1 325	4 894
Arrondissement de Furnes	660	1 411	6 564	5 171	4 679	6 290	24 775
Alveringem	53	145	594	443	284	365	1 884
La Panne	136	243	1 309	1 040	854	944	4 526
Koksijde	231	523	2 283	1 717	1 663	2 663	9 080
Nieuport	109	277	1 342	975	931	1 030	4 664
Furnes	131	223	1 036	996	947	1 288	4 621
REGION WALLONNE	38 033	76 031	301 847	289 453	282 333	372 764	1 360 461
dont Communauté germanophone	807	1 318	5 871	6 503	6 633	7 173	28 305
Province de Brabant wallon	4 400	7 852	25 767	25 203	25 325	51 392	139 939
Arrondissement de Nivelles	4 400	7 852	25 767	25 203	25 325	51 392	139 939
Beauvechain	69	133	441	466	481	943	2 533
Braine-l'Alleud	521	803	2 553	2 512	2 524	5 845	14 758
Braine-le-Château	96	183	667	728	723	1 337	3 734
Chastre	84	112	417	438	434	838	2 323
Chaumont-Gistoux	118	213	678	620	610	1 566	3 805
Court-Saint-Etienne	87	189	552	594	616	1 221	3 259
Genappe	167	325	1 081	1 040	989	1 943	5 545
Grez-Doiceau	129	230	862	766	851	1 741	4 579
Hélocine	32	50	301	295	249	385	1 312
Incourt	54	115	382	306	253	520	1 630
Ittre	58	122	458	467	443	811	2 359
Jodoigne	123	270	1 032	896	839	1 458	4 618
La Hulpe	93	190	468	501	472	1 112	2 836
Lasne	168	373	840	767	796	2 125	5 069
Mont-Saint-Guibert	85	140	362	403	426	844	2 260
Nivelles	274	596	1 937	1 895	2 041	3 644	10 387
Orp-Jauche	89	157	711	618	556	962	3 093
Ottignies-Louvain-la-Neuve	401	633	1 671	1 563	1 717	3 653	9 638
Perwez	72	147	556	612	502	926	2 815
Ramillies	48	122	483	408	373	695	2 129
Rebecq	79	175	774	830	801	1 241	3 900
Rixensart	267	493	1 527	1 441	1 554	3 545	8 827
Tubize	223	442	1 775	1 955	1 878	2 824	9 097
Villers-la-Ville	119	172	699	704	661	1 250	3 605
Walhain	74	102	381	367	373	843	2 140
Waterloo	426	595	1 739	1 696	1 827	4 473	10 756
Wavre	444	770	2 420	2 315	2 336	4 647	12 932

Revenu total net imposable (1 000 000 BEF)	Valeurs moyennes			Mesures interquartiles			COMMUNES
	Revenu moyen par		Revenu médian (1 000 BEF)	Différence	Coefficient	Asymétrie	
	Habitant (1 000 BEF)	Déclaration (1 000 BEF)					
9	10	11	12	13	14	15	16
29 258,3	335,2	847,1	705,8	635,4	90,0	24,6	Arrondissement de Tielt
3 248,2	335,4	832,4	695,1	637,5	91,7	22,0	Ardoois
2 497,3	325,5	833,6	708,9	631,5	89,1	27,2	Dentergem
3 458,4	317,5	838,0	727,8	615,9	84,6	21,6	Meulebeke
2 466,2	343,3	864,7	740,7	638,1	86,2	23,9	Oostrozebeke
2 117,3	323,4	849,6	702,0	665,9	94,9	23,9	Pittem
1 584,0	311,4	793,2	671,1	627,1	93,4	24,4	Ruiselede
7 107,9	366,2	881,7	704,1	658,7	93,6	26,5	Tielt
2 866,1	334,4	890,7	748,1	642,7	85,9	26,4	Wielsbeke
3 912,8	319,6	799,5	670,2	596,1	88,9	24,3	Wingene
20 376,3	367,7	822,5	639,6	589,1	92,1	25,1	Arrondissement de Furnes
1 280,8	269,9	679,9	564,3	475,0	84,2	15,8	Alveringem
3 321,0	333,4	733,8	605,2	488,6	80,7	23,6	La Panne
8 489,5	444,5	935,0	671,2	679,1	101,2	26,9	Koksijde
3 498,9	345,9	750,2	617,0	527,7	85,5	20,8	Nieuport
3 786,0	329,2	819,3	682,9	602,2	88,2	22,4	Furnes
1 156 727,5	349,1	850,2	680,6	597,8	87,8	24,0	REGION WALLONNE
23 547,9	340,3	831,9	688,2	536,8	78,0	19,3	dont Communauté germanophone
146 434,6	433,5	1 046,4	766,1	832,7	108,7	30,6	Province de Brabant wallon
146 434,6	433,5	1 046,4	766,1	832,7	108,7	30,6	Arrondissement de Nivelles
2 605,2	426,3	1 028,5	772,8	815,8	105,6	32,1	Beauvechain
16 132,9	473,6	1 093,2	799,6	925,0	115,7	32,0	Braine-l'Alleud
3 763,2	441,7	1 007,8	762,2	787,8	103,4	32,4	Braine-le-Château
2 352,7	382,4	1 012,8	756,7	853,0	112,7	36,8	Chastre
4 493,0	476,1	1 180,8	825,4	1 037,7	125,7	34,3	Chaumont-Gistoux
3 404,0	413,4	1 044,5	784,2	834,5	106,4	30,6	Court-Saint-Etienne
5 580,8	415,2	1 006,5	739,0	806,2	109,1	32,4	Genappe
5 060,9	451,7	1 105,3	785,1	888,3	113,1	31,9	Grez-Doiceau
1 153,4	406,4	879,1	687,0	616,6	89,8	27,7	Hélicine
1 486,8	395,2	912,2	669,2	770,9	115,2	34,7	Incourt
2 297,6	422,4	974,0	739,3	743,7	100,6	30,4	Ittre
4 274,4	389,2	925,6	696,4	715,1	102,7	30,5	Jodoigne
3 506,4	507,1	1 236,4	794,8	950,1	119,6	33,4	La Hulpe
6 818,6	509,7	1 345,2	824,6	1 095,5	132,8	34,8	Lasne
2 332,9	424,2	1 032,3	788,3	839,2	106,4	27,6	Mont-Saint-Guibert
10 227,0	432,4	984,6	763,5	755,3	98,9	24,9	Nivelles
2 687,6	381,6	868,9	690,0	687,4	99,6	29,8	Orp-Jauche
9 940,0	391,8	1 031,3	783,1	907,1	115,8	29,9	Ottignies-Louvain-la-Neuve
2 635,4	391,4	936,2	708,9	695,3	98,1	33,7	Perwez
1 965,3	394,7	923,1	702,3	731,0	104,1	31,6	Ramillies
3 693,3	386,6	947,0	728,0	659,9	90,6	26,8	Rebecq
10 288,4	482,2	1 165,6	812,8	956,0	117,6	32,2	Rixensart
8 058,3	380,3	885,8	718,5	646,1	89,9	27,8	Tubize
3 492,7	399,3	968,8	737,9	732,6	99,3	28,2	Villers-la-Ville
2 196,2	426,4	1 026,3	800,0	847,8	106,0	27,6	Walhain
12 743,5	451,3	1 184,8	831,6	986,8	118,7	31,2	Waterloo
13 244,2	444,1	1 024,1	754,1	829,4	110,0	31,3	Wavre

COMMUNES	Nombre de déclarations						Total
	< 100 000	100 000 - < 250 000	250 000 - < 500 000	500 000 - < 700 000	700 000 - < 1 000 000	1 000 000 & +	
1	2	3	4	5	6	7	8
Province de Hainaut	13 558	28 785	122 157	116 103	108 637	129 483	518 723
Arrondissement d'Ath	790	1 867	8 037	7 124	6 734	8 684	33 236
Ath	258	608	2 519	2 332	2 248	3 086	11 051
Beloeil	130	328	1 307	1 162	1 134	1 370	5 431
Bernissart	118	256	1 237	1 059	964	1 054	4 688
Brugelle	33	83	385	322	292	352	1 467
Chièvres	51	137	566	590	482	668	2 494
Ellezelles	41	101	499	505	432	630	2 208
Flobecq	48	84	377	256	279	371	1 415
Frasnes-lez-Anvaing	111	270	1 147	898	903	1 153	4 482
Arrondissement de Charleroi	4 590	9 736	42 142	40 180	36 065	40 012	172 725
Aiseau-Prezles	124	210	829	1 014	962	1 014	4 153
Chapelle-lez-Herlaimont	132	342	1 261	1 358	1 245	1 262	5 600
Charleroi	2 342	5 136	23 026	19 735	17 357	17 337	84 933
Châtelet	360	738	3 227	3 603	3 099	3 150	14 177
Courcelles	307	618	2 824	2 975	2 612	2 704	12 040
Farciennes	151	256	1 028	1 038	902	789	4 164
Fleurus	221	457	1 737	1 974	1 873	2 185	8 447
Fontaine-l'Evêque	169	338	1 541	1 763	1 477	1 543	6 831
Gerpinnes	99	222	838	976	919	1 841	4 895
Les Bons Villers	87	184	673	654	674	1 102	3 374
Manage	227	467	2 207	1 995	1 821	2 054	8 771
Montigny-le-Tilleul	91	196	825	885	918	1 654	4 569
Pont-à-Celles	153	318	1 211	1 406	1 380	2 147	6 615
Seneffe	127	254	915	804	826	1 230	4 156
Arrondissement de Mons	2 624	5 342	22 290	21 742	20 716	25 459	98 173
Boussu	166	386	1 740	1 858	1 717	1 864	7 731
Colfontaine	219	415	1 819	1 834	1 718	1 628	7 633
Dour	217	326	1 520	1 527	1 389	1 493	6 472
Frameries	204	434	1 933	1 992	1 831	1 988	8 382
Hensies	69	138	531	567	561	577	2 443
Honnelles	45	101	438	413	413	526	1 936
Jurbise	83	184	646	642	662	1 254	3 471
Lens	41	102	414	325	302	404	1 588
Mons	992	2 027	7 852	7 506	7 398	9 926	35 701
Quaregnon	185	364	1 682	1 794	1 669	1 646	7 340
Quévy	60	160	687	643	620	943	3 113
Quiévrain	69	168	583	602	611	596	2 629
Saint-Ghislain	274	537	2 445	2 039	1 825	2 614	9 734
Arrondissement de Mouscron	757	1 562	7 008	6 738	6 443	6 439	28 947
Comines-Warneton	207	387	1 670	1 673	1 649	1 440	7 026
Mouscron	550	1 175	5 338	5 065	4 794	4 999	21 921
Arrondissement de Soignies	1 930	3 819	16 057	15 329	14 548	19 265	70 948
Braine-le-Comte	232	409	1 440	1 536	1 538	2 528	7 683
Ecaussinnes	120	203	802	832	869	1 127	3 953
Enghien	113	256	915	987	884	1 434	4 589
La Louvière	969	1 787	8 289	7 243	6 543	7 312	32 143
Le Roeulx	87	167	615	657	647	924	3 097
Lessines	132	380	1 546	1 660	1 501	1 891	7 110
Silly	62	137	578	570	572	1 046	2 965
Soignies	215	480	1 872	1 844	1 994	3 003	9 408

Revenu total net imposable (1 000 000 BEF)	Valeurs moyennes			Mesures interquartiles			COMMUNES
	Revenu moyen par		Revenu médian (1 000 BEF)	Différence	Coefficient	Asymétrie	
	Habitant (1 000 BEF)	Déclaration (1 000 BEF)					
9	10	11	12	13	14	15	16
419 848,7	326,5	809,4	658,6	552,2	83,8	23,3	Province de Hainaut
27 209,2	349,0	818,7	660,8	584,7	88,5	24,7	Arrondissement d'Ath
9 403,3	378,7	850,9	679,7	620,4	91,3	25,3	Ath
4 359,9	332,1	802,8	659,0	559,7	84,9	23,3	Beloeil
3 555,9	310,4	758,5	633,4	517,6	81,7	20,7	Bernissart
1 139,5	344,2	776,8	631,7	544,6	86,2	26,1	Brugelle
2 084,6	353,3	835,9	650,0	588,0	90,5	33,2	Chièvres
1 897,9	342,6	859,6	683,5	603,2	88,2	27,7	Ellezelles
1 139,8	367,8	805,5	649,7	625,3	96,2	20,2	Flobecq
3 628,4	338,8	809,5	655,8	600,1	91,5	22,7	Frasnes-lez-Anvaing
135 986,0	318,4	787,3	641,3	520,3	81,1	23,4	Arrondissement de Charleroi
3 403,7	309,9	819,6	677,4	508,6	75,1	22,0	Aiseau-Prezles
4 346,6	307,4	776,2	650,5	500,8	77,0	19,9	Chapelle-lez-Herlaimont
63 262,0	307,0	744,8	610,5	487,3	79,8	23,3	Charleroi
10 868,9	301,1	766,7	645,5	490,7	76,0	24,5	Châtelet
9 391,3	317,0	780,0	649,2	499,3	76,9	21,4	Courcelles
2 995,5	254,5	719,4	618,6	456,5	73,8	16,9	Farciennes
6 946,3	307,6	822,3	682,8	552,0	80,8	20,9	Fleurus
5 319,0	308,0	778,7	652,7	484,6	74,2	23,0	Fontaine-l'Evêque
5 104,2	436,0	1 042,7	782,0	804,0	102,8	33,5	Gerpinnes
3 151,9	372,1	934,2	730,5	703,6	96,3	26,4	Les Bons Villers
6 835,6	312,2	779,3	642,1	532,2	82,9	22,3	Manage
4 630,1	450,3	1 013,4	772,8	757,3	98,0	30,0	Montigny-le-Tilleul
6 010,9	381,7	908,7	737,2	657,4	89,2	26,8	Pont-à-Celles
3 719,9	353,2	895,1	693,9	660,9	95,2	26,6	Seneffe
80 833,5	320,1	823,4	669,6	565,9	84,5	23,7	Arrondissement de Mons
6 108,5	297,5	790,1	663,9	522,0	78,6	23,1	Boussu
5 756,5	271,2	754,2	639,9	492,2	76,9	20,9	Colfontaine
5 145,6	300,9	795,1	646,9	509,4	78,7	23,1	Dour
6 610,9	314,4	788,7	663,0	515,7	77,8	21,0	Frameries
1 943,5	289,4	795,5	668,2	514,4	77,0	18,6	Hensies
1 629,1	326,7	841,5	686,5	588,6	85,7	23,4	Honnelles
3 332,9	379,0	960,2	769,0	784,6	102,0	28,6	Jurbise
1 311,0	346,2	825,6	640,8	603,2	94,1	25,5	Lens
30 390,3	328,7	851,2	684,6	601,3	87,8	23,7	Mons
5 650,6	291,2	769,8	654,8	492,6	75,2	19,8	Quaregnon
2 757,2	372,5	885,7	702,3	660,3	94,0	27,8	Quévy
2 079,2	300,4	790,9	657,5	497,6	75,7	19,0	Quiévrain
8 118,1	366,4	834,0	651,9	613,9	94,2	28,1	Saint-Ghislain
22 191,2	314,4	766,6	648,3	499,1	77,0	19,9	Arrondissement de Mouscron
5 212,6	294,2	741,9	643,2	477,0	74,2	17,4	Comines-Warneton
16 978,5	321,1	774,5	649,8	507,5	78,1	21,1	Mouscron
59 454,8	347,7	838,0	676,2	591,9	87,5	24,4	Arrondissement de Soignies
7 157,2	392,4	931,6	734,4	694,8	94,6	26,5	Braine-le-Comte
3 354,6	348,7	848,6	703,0	598,3	85,1	21,1	Ecaussinnes
4 257,9	402,7	927,9	705,3	692,3	98,2	32,0	Enghien
24 544,4	319,6	763,6	632,3	526,8	83,3	23,6	La Louvière
2 747,7	349,9	887,2	706,1	636,6	90,2	25,1	Le Roeulx
5 919,3	358,4	832,5	678,9	568,0	83,7	24,6	Lessines
2 891,1	408,8	975,1	759,1	789,8	104,0	29,8	Silly
8 582,8	352,8	912,3	733,1	665,1	90,7	24,1	Soignies

COMMUNES	Nombre de déclarations						
	< 100 000	100 000 - < 250 000	250 000 - < 500 000	500 000 - < 700 000	700 000 - < 1 000 000	1 000 000 & +	Total
1	2	3	4	5	6	7	8
Arrondissement de Thuin	1 424	3 044	13 168	12 513	12 247	14 520	56 916
Anderlues	100	199	1 085	1 102	1 032	935	4 453
Beaumont	69	153	616	516	523	611	2 488
Binche	342	672	3 022	2 994	2 816	2 982	12 828
Chimay	107	259	882	771	787	844	3 650
Erquelinnes	97	188	1 090	914	835	800	3 924
Estinnes	42	124	622	565	579	761	2 693
Froidchapelle	34	82	315	263	219	220	1 133
Ham-sur-Heure-Nalinnes	132	229	1 069	978	1 088	1 988	5 484
Lobbès	50	115	489	514	450	600	2 218
Merbes-le-Château	29	84	350	350	341	349	1 503
Momignies	53	163	451	454	445	346	1 912
Morlanwelz	156	397	1 579	1 549	1 601	1 733	7 015
Sivry-Rance	46	108	463	352	336	437	1 742
Thuin	167	271	1 135	1 191	1 195	1 914	5 873
Arrondissement de Tournai	1 443	3 415	13 455	12 477	11 884	15 104	57 778
Antoing	77	197	767	703	719	737	3 200
Brunehaut	75	174	739	673	579	721	2 961
Celles	63	148	615	446	397	532	2 201
Estaimpuis	88	209	888	860	839	900	3 784
Leuze-en-Hainaut	131	291	1 336	1 192	1 089	1 424	5 463
Mont-de-l'Enclus	15	78	348	280	230	345	1 296
Pecq	47	135	667	466	398	543	2 256
Péruwelz	157	377	1 445	1 500	1 353	1 492	6 324
Rumes	41	113	498	514	406	523	2 095
Tournai	749	1 693	6 152	5 843	5 874	7 887	28 198
Province de Liège	12 376	23 062	92 597	90 634	90 198	114 945	423 812
Arrondissement de Huy	1 109	2 238	8 504	8 585	8 218	11 426	40 080
Amay	170	286	1 184	1 321	1 138	1 423	5 522
Anthisnes	29	90	312	325	285	468	1 509
Burdinne	28	45	218	215	220	321	1 047
Clavier	63	110	357	346	329	387	1 592
Engis	72	146	548	548	536	574	2 424
Ferrières	37	90	349	352	323	479	1 630
Hamoir	46	118	312	268	297	394	1 435
Héron	30	93	313	350	371	447	1 604
Huy	243	480	1 905	1 671	1 564	2 056	7 919
Marchin	48	115	424	406	383	559	1 935
Modave	32	71	282	307	305	427	1 424
Nandrin	28	84	321	329	348	744	1 854
Ouffet	36	60	205	227	196	257	981
Tinlot	22	44	146	147	162	252	773
Verlaine	30	74	217	243	260	451	1 275
Villers-Le-Bouillet	67	114	388	456	413	654	2 092
Wanze	128	218	1 023	1 074	1 088	1 533	5 064

Revenu total net imposable (1 000 000 BEF)	Valeurs moyennes			Mesures interquartiles			COMMUNES
	Revenu moyen par		Revenu médian (1 000 BEF)	Différence	Coefficient	Asymétrie	
	Habitant (1 000 BEF)	Déclaration (1 000 BEF)					
9	10	11	12	13	14	15	16
46 917,0	322,7	824,3	671,6	557,4	83,0	21,7	Arrondissement de Thuin
3 433,8	298,6	771,1	642,1	475,1	74,0	24,6	Anderlues
1 990,7	311,7	800,1	655,0	569,2	86,9	18,9	Beaumont
10 156,8	311,4	791,8	653,9	513,9	78,6	22,1	Binche
2 826,8	290,7	774,5	643,7	538,1	83,6	18,3	Chimay
2 896,4	299,3	738,1	631,6	470,1	74,4	16,1	Erquelinnes
2 313,4	311,3	859,1	697,5	597,7	85,7	23,4	Estinnes
817,0	264,4	721,1	605,2	496,8	82,1	17,9	Froidchapelle
5 616,7	432,2	1 024,2	778,4	797,7	102,5	27,6	Ham-sur-Heure-Nalinnes
1 848,2	341,6	833,3	675,4	577,1	85,4	27,0	Lobbès
1 178,3	293,3	784,0	655,9	514,3	78,4	21,6	Merbes-le-Château
1 381,8	270,2	722,7	634,1	457,4	72,1	5,8	Momignies
5 644,7	307,0	804,7	677,3	536,3	79,2	18,1	Morlanwelz
1 369,6	299,9	786,2	636,6	584,4	91,8	25,2	Sivry-Rance
5 442,6	375,4	926,7	736,6	699,1	94,9	28,0	Thuin
47 257,0	334,9	817,9	666,0	581,5	87,3	22,9	Arrondissement de Tournai
2 513,6	328,2	785,5	659,2	530,1	80,4	15,4	Antoing
2 292,7	304,4	774,3	642,2	555,1	86,4	25,4	Brunehaut
1 691,0	311,9	768,3	618,6	573,5	92,7	24,8	Celles
2 930,1	308,1	774,3	661,9	526,3	79,5	20,9	Estaimpuis
4 463,7	341,9	817,1	660,4	589,5	89,3	25,3	Leuze-en-Hainaut
1 017,6	330,0	785,2	642,4	612,4	95,3	28,0	Mont-de-l'Enclus
1 770,4	344,8	784,8	612,3	571,1	93,3	27,7	Pecq
4 953,8	298,5	783,3	652,7	533,6	81,8	21,0	Péruwelz
1 623,4	318,9	774,9	643,0	550,2	85,6	29,4	Rumes
24 000,8	352,9	851,2	687,9	610,7	88,8	22,0	Tournai
356 528,0	351,5	841,2	683,4	586,6	85,8	22,8	Province de Liège
34 610,3	357,1	863,5	690,0	613,1	88,9	25,5	Arrondissement de Huy
4 457,4	347,2	807,2	662,5	552,6	83,4	27,9	Amay
1 334,6	356,9	884,4	698,4	662,9	94,9	32,0	Anthisnes
934,4	371,2	892,5	717,2	681,5	95,0	26,1	Burdinne
1 316,0	332,6	826,6	658,3	546,9	83,1	15,8	Clavier
1 900,5	334,7	784,0	656,9	517,3	78,7	21,0	Engis
1 429,3	356,2	876,9	693,4	658,9	95,0	27,4	Ferrières
1 177,1	343,9	820,3	683,0	629,2	92,1	16,5	Hamoir
1 370,5	337,3	854,4	707,8	585,8	82,8	22,0	Héron
6 703,2	362,5	846,5	659,2	592,6	89,9	24,4	Huy
1 642,6	334,8	848,9	681,8	644,6	94,5	28,4	Marchin
1 270,4	367,3	892,2	718,2	623,0	86,7	22,6	Modave
1 970,0	397,3	1 062,5	828,3	856,1	103,4	27,1	Nandrin
812,2	328,8	827,9	670,3	572,6	85,4	22,0	Ouffet
708,2	340,0	916,2	749,7	748,1	99,8	27,7	Tinlot
1 235,6	380,8	969,1	770,0	776,6	100,9	29,8	Verlaine
1 842,4	350,5	880,7	707,5	647,6	91,5	29,9	Villers-Le-Bouillet
4 506,0	380,9	889,8	718,4	627,0	87,3	25,4	Wanze

COMMUNES	Nombre de déclarations						
	< 100 000	100 000 - < 250 000	250 000 - < 500 000	500 000 - < 700 000	700 000 - < 1 000 000	1 000 000 & +	Total
1	2	3	4	5	6	7	8
Arrondissement de Liège	7 293	13 885	55 570	53 739	52 913	65 850	249 250
Ans	305	573	2 290	2 520	2 640	3 604	11 932
Awans	93	154	614	632	723	1 182	3 398
Aywaille	112	228	886	818	851	1 051	3 946
Bassenge	99	226	668	690	770	924	3 377
Beyne-Heusay	114	229	1 016	1 031	1 095	1 317	4 802
Blégny	401	275	1 099	943	1 023	1 716	5 457
Chaufontaine	274	483	1 542	1 548	1 698	3 358	8 903
Comblain-au-Pont	63	117	468	510	470	537	2 165
Dalhem	257	170	483	461	464	838	2 673
Esneux	182	322	1 136	1 053	1 007	1 954	5 654
Flémalle	323	582	2 385	2 750	2 442	2 781	11 263
Fléron	200	315	1 338	1 393	1 451	1 990	6 687
Grâce-Hollogne	225	435	1 819	2 097	2 239	2 297	9 112
Herstal	383	740	3 511	3 472	3 727	3 610	15 443
Juprelle	84	156	550	557	702	1 203	3 252
Liège	2 222	5 195	20 728	17 347	16 814	19 116	81 422
Neupré	108	173	529	656	670	1 683	3 819
Oupeye	287	508	1 835	2 027	2 173	2 997	9 827
Saint-Nicolas	269	566	2 152	2 379	2 298	2 047	9 711
Seraing	616	1 313	6 128	6 610	5 384	5 525	25 576
Soumagne	159	301	1 058	1 142	1 241	1 817	5 718
Sprimont	149	275	1 055	865	927	1 551	4 822
Trooz	113	162	664	688	685	907	3 219
Visé	255	387	1 616	1 550	1 419	1 845	7 072
Arrondissement de Verviers	3 318	5 575	22 893	22 585	23 423	29 098	106 892
Aubel	36	73	300	296	288	500	1 493
Baelen	44	61	234	300	358	450	1 447
Dison	212	269	1 265	1 240	1 227	1 308	5 521
Herve	210	348	1 219	1 228	1 307	2 117	6 429
Jalhay	69	131	514	468	623	1 034	2 839
Lierneux	50	80	291	252	246	315	1 234
Limbourg	68	111	469	469	533	646	2 296
Malmedy	108	250	1 040	1 081	1 024	1 242	4 745
Olné	44	55	225	252	258	586	1 420
Pepinster	142	237	774	762	846	1 081	3 842
Plombières	77	174	627	711	816	860	3 265
Spa	132	240	995	932	1 000	1 208	4 507
Stavelot	98	155	666	603	542	696	2 760
Stoumont	28	64	291	218	234	298	1 133
Theux	132	242	900	882	829	1 398	4 383
Thimister-Clermont	59	97	324	314	387	612	1 793
Trois-Ponts	27	49	202	189	191	258	916
Verviers	832	1 309	5 534	4 538	4 686	5 615	22 514
Waimés	58	137	566	641	582	600	2 584
Welkenraedt	85	175	586	706	813	1 101	3 466
Amblève	68	110	454	493	494	381	2 000
Bullange	63	113	426	520	538	403	2 063
Burg-Reuland	31	74	319	309	310	240	1 283
Butgenbach	73	112	462	611	545	486	2 289
Eupen	206	324	1 628	1 745	1 758	2 376	8 037
La Calamine	104	177	788	919	938	922	3 848
Lontzen	72	82	432	378	461	532	1 957
Raeren	78	171	640	687	820	935	3 331
Saint-Vith	112	155	722	841	769	898	3 497

Revenu total net imposable (1 000 000 BEF)	Valeurs moyennes			Mesures interquartiles			COMMUNES
	Revenu moyen par		Revenu médian (1 000 BEF)	Différence	Coefficient	Asymétrie	
	Habitant (1 000 BEF)	Déclaration (1 000 BEF)					
9	10	11	12	13	14	15	16
207 505,2	351,0	832,5	675,1	574,3	85,1	23,0	Arrondissement de Liège
10 494,3	379,0	879,5	725,0	615,2	84,9	22,3	Ans
3 231,7	395,7	951,1	772,6	717,2	92,8	23,1	Awans
3 248,8	335,8	823,3	682,0	590,7	86,6	20,6	Aywaille
2 818,7	347,0	834,7	701,7	592,4	84,4	16,6	Bassenge
4 011,4	350,7	835,4	702,4	576,0	82,0	19,9	Beyne-Heusay
4 771,2	398,7	874,3	703,0	734,9	104,5	23,6	Blégny
9 911,6	477,6	1 113,3	793,2	841,1	106,0	27,8	Chaufontaine
1 708,4	325,8	789,1	674,0	535,4	79,4	20,2	Comblain-au-Pont
2 311,1	384,9	864,6	685,6	746,0	108,8	23,9	Dalhem
5 501,1	422,3	973,0	732,8	762,1	104,0	28,6	Esneux
9 049,1	341,0	803,4	662,8	528,5	79,7	26,0	Flémalle
5 779,2	362,6	864,2	714,2	607,7	85,1	21,7	Fiéron
7 322,5	325,9	803,6	697,8	525,6	75,3	16,7	Grâce-Hollogne
12 058,0	328,5	780,8	674,8	511,5	75,8	17,2	Herstal
3 112,4	390,0	957,1	799,3	742,0	92,8	21,7	Juprelle
64 401,9	336,4	791,0	638,2	540,0	84,6	22,9	Liège
4 411,1	473,9	1 155,1	881,6	964,6	109,4	29,5	Neupré
8 497,8	359,4	864,7	730,8	618,9	84,7	19,5	Oupeye
7 252,0	308,5	746,8	650,6	478,2	73,5	18,5	Saint-Nicolas
19 597,8	320,1	766,3	631,4	480,1	76,0	27,7	Seraing
5 125,0	361,3	896,3	739,6	658,9	89,1	22,5	Soumagne
4 379,2	371,7	908,2	719,6	702,0	97,6	21,8	Sprimont
2 737,4	357,3	850,4	692,8	597,0	86,2	23,2	Trooz
5 773,3	344,7	816,4	661,0	577,9	87,4	24,7	Visé
89 890,0	344,8	840,9	691,5	590,1	85,3	20,8	Arrondissement de Verviers
1 377,7	366,2	922,8	726,4	715,6	98,5	29,8	Aubel
1 292,8	357,3	893,4	758,9	628,8	82,9	23,7	Baelen
4 225,3	298,4	765,3	664,7	528,6	79,5	16,2	Dison
5 818,9	360,8	905,1	738,3	690,4	93,5	22,9	Herve
2 785,9	404,9	981,3	795,5	740,9	93,1	19,8	Jalhay
970,8	298,1	786,7	650,5	593,6	91,3	21,3	Lierneux
1 889,3	351,9	822,9	711,4	596,9	83,9	17,8	Limbouurg
3 987,0	372,1	840,2	678,1	561,2	82,8	23,7	Malmédy
1 498,3	419,1	1 055,1	840,9	848,5	100,9	25,9	Olne
3 208,5	352,4	835,1	701,5	603,5	86,0	19,4	Pepinster
2 636,4	288,9	807,5	712,1	544,3	76,4	14,9	Plombières
3 762,5	361,6	834,8	689,8	581,5	84,3	20,0	Spa
2 176,1	335,5	788,4	645,6	576,8	89,3	25,0	Stavelot
953,9	342,2	841,9	670,5	614,9	91,7	18,7	Stoumont
3 950,7	374,3	901,4	710,9	689,2	96,9	28,2	Theux
1 793,4	383,2	1 000,2	777,7	714,7	91,9	14,5	Thimister-Clermont
790,9	348,6	863,5	692,8	610,0	88,0	21,4	Trois-Ponts
18 153,9	337,6	806,3	655,8	570,1	86,9	20,3	Verviers
2 044,8	326,9	791,3	661,0	503,9	76,2	21,6	Waimès
3 025,1	351,5	872,8	752,0	629,7	83,7	22,0	Welkenraedt
1 434,7	293,8	717,4	644,3	444,4	69,0	10,4	Ambblève
1 537,7	295,1	745,4	665,8	456,0	68,5	8,6	Bullange
924,2	246,8	720,3	630,9	452,1	71,7	12,4	Burg-Reuland
1 836,3	343,9	802,2	658,7	460,2	69,9	19,9	Butgenbach
7 309,5	423,5	909,5	713,1	612,9	86,0	25,6	Eupen
3 090,1	315,9	803,0	685,4	505,4	73,7	17,1	La Calamine
1 650,4	350,3	843,3	705,7	596,7	84,6	13,7	Lontzen
2 956,6	313,7	887,6	723,5	584,2	80,7	18,5	Raeren
2 808,4	317,5	803,1	674,8	547,0	81,1	24,6	Saint-Vith

COMMUNES	Nombre de déclarations						
	< 100 000	100 000 - < 250 000	250 000 - < 500 000	500 000 - < 700 000	700 000 - < 1 000 000	1 000 000 & +	Total
1	2	3	4	5	6	7	8
Arrondissement de Waremme	656	1 364	5 630	5 725	5 644	8 571	27 590
Berloz	19	53	206	247	219	294	1 038
Braives	45	112	462	439	449	636	2 143
Crisnée	25	62	197	204	209	338	1 035
Donceel	24	40	181	207	205	338	995
Faimes	24	60	235	239	254	408	1 220
Fexhe-le-Haut-Clocher	13	45	190	238	253	377	1 116
Geer	25	51	203	214	194	306	993
Hannut	132	272	1 130	1 042	978	1 657	5 211
Lincet	34	49	244	247	245	355	1 174
Oreye	33	54	270	252	292	395	1 296
Remicourt	32	111	396	446	452	588	2 025
Saint-Georges-sur-Meuse	88	126	558	621	564	870	2 827
Waremme	139	285	1 157	1 167	1 158	1 762	5 668
Wasseiges	23	44	201	162	172	247	849
Province de Luxembourg	2 820	5 731	21 816	19 956	20 625	26 562	97 510
Arrondissement d'Arlon	466	867	3 496	4 069	4 902	7 304	21 104
Arlon	276	459	1 663	1 963	2 376	3 931	10 668
Attert	25	64	217	231	261	602	1 400
Aubange	107	223	1 073	1 313	1 523	1 683	5 922
Martelange	15	36	145	147	143	179	665
Messancy	43	85	398	415	599	909	2 449
Arrondissement de Bastogne	467	1 123	3 929	3 011	3 027	3 676	15 233
Bastogne	157	366	1 254	940	1 015	1 357	5 089
Bertogne	36	82	309	197	197	198	1 019
Fauvillers	18	56	165	141	145	179	704
Gouvy	56	137	503	322	319	376	1 713
Houffalize	52	116	469	354	318	334	1 643
Sainte-Ode	21	57	259	192	175	186	890
Vaux-sur-Sûre	32	142	384	300	293	323	1 474
Vielsalm	95	167	586	565	565	723	2 701
Arrondissement de Marche-en-Famenne	774	1 386	5 099	4 234	4 037	4 657	20 187
Durbuy	166	310	1 137	848	780	833	4 074
Erezée	84	130	341	222	198	235	1 210
Hotton	93	139	515	396	380	448	1 971
La Roche-en-Ardenne	53	152	514	363	339	281	1 702
Manhay	31	52	343	249	203	215	1 093
Marche-en-Famenne	213	354	1 269	1 347	1 395	1 693	6 271
Nassogne	47	104	412	399	404	503	1 869
Rendeux	65	82	335	225	157	172	1 036
Tenneville	22	63	233	185	181	277	961
Arrondissement de Neufchâteau	674	1 366	5 384	4 637	4 561	5 379	22 001
Bertrix	115	206	778	678	624	758	3 159
Bouillon	77	134	557	519	454	439	2 180
Daverdisse	11	35	166	143	123	98	576
Herbeumont	1	35	141	130	116	123	545
Léglise	48	97	373	268	277	321	1 384
Libin	45	116	422	359	336	432	1 710
Libramont-Chevigny	98	220	789	676	761	1 070	3 614
Neufchâteau	91	158	624	464	486	636	2 459
Paliseul	53	109	442	437	382	395	1 818
Saint-Hubert	82	151	616	514	552	636	2 551
Tellin	20	54	198	207	200	223	902
Wellin	26	59	278	242	250	248	1 103

Revenu total net imposable (1 000 000 BEF)	Valeurs moyennes			Mesures interquartiles			COMMUNES
	Revenu moyen par		Revenu médian (1 000 BEF)	Différence	Coefficient	Asymétrie	
	Habitant (1 000 BEF)	Déclaration (1 000 BEF)					
9	10	11	12	13	14	15	16
24 522,4	374,3	888,8	716,8	660,3	92,1	26,1	Arrondissement de Waremme
884,7	362,1	852,3	695,4	597,8	86,0	27,4	Berloz
1 826,2	353,0	852,2	708,7	628,3	88,7	21,9	Braives
921,8	387,5	890,6	738,2	663,4	89,9	21,4	Crisnée
935,3	380,3	940,0	748,0	699,7	93,5	30,6	Donceel
1 122,1	370,8	919,7	749,9	675,8	90,1	22,6	Faimes
1 073,5	378,9	961,9	777,0	658,7	84,8	24,8	Fexhe-le-Haut-Clocher
854,8	349,8	860,8	702,2	620,6	88,4	26,9	Geer
4 712,5	375,1	904,3	705,3	702,1	99,5	30,1	Hannut
1 017,8	368,4	866,9	711,9	632,9	88,9	23,4	Lincent
1 126,8	359,5	869,4	737,8	641,1	86,9	15,9	Oreye
1 804,2	394,4	891,0	717,4	603,6	84,1	22,7	Remicourt
2 498,4	369,9	883,8	707,7	653,9	92,4	30,0	Saint-Georges-sur-Meuse
5 034,5	390,8	888,2	717,1	668,5	93,2	26,9	Waremme
709,8	341,4	836,0	694,7	619,6	89,2	19,3	Wasseiges
80 577,8	334,6	826,4	683,2	602,2	88,1	20,8	Province de Luxembourg
20 218,4	397,5	958,0	785,2	681,0	86,7	23,5	Arrondissement d'Arlon
10 644,4	438,1	997,8	808,2	737,3	91,2	24,5	Arlon
1 487,2	400,0	1 062,3	875,4	884,7	101,1	25,3	Attert
5 111,7	351,2	863,2	741,8	551,8	74,4	16,8	Aubange
538,9	357,2	810,5	679,5	584,8	86,1	23,9	Martelange
2 436,1	359,0	994,7	825,5	707,2	85,7	20,6	Messancy
11 660,5	298,0	765,5	633,2	578,7	91,4	20,6	Arrondissement de Bastogne
4 027,9	313,9	791,5	661,0	618,0	93,5	20,0	Bastogne
708,8	275,5	695,6	578,6	503,0	86,9	15,8	Bertogne
613,3	352,5	871,2	652,1	578,4	88,7	22,4	Fauvillers
1 217,4	274,0	710,7	583,7	592,6	101,5	24,2	Gouvy
1 178,7	266,1	717,4	601,5	529,6	88,0	20,0	Houffalize
671,2	304,7	754,2	606,9	533,2	87,9	19,1	Sainte-Ode
1 079,5	278,5	732,4	606,6	527,4	86,9	18,4	Vaux-sur-Sûre
2 163,7	307,6	801,1	670,5	591,9	88,3	22,6	Vielsalm
15 191,8	314,2	752,6	629,3	551,0	87,5	20,0	Arrondissement de Marche-en-Famenne
2 896,1	312,6	710,9	590,4	520,4	88,1	21,0	Durbuy
812,3	315,2	671,4	538,9	563,0	104,5	20,6	Erezée
1 440,6	314,1	730,9	623,2	558,2	89,6	17,3	Hotton
1 140,5	283,3	670,1	569,0	474,3	83,4	16,6	La Roche-en-Ardenne
792,3	279,7	724,9	594,6	472,5	79,5	17,7	Manhay
5 149,6	324,1	821,2	693,6	578,3	83,4	21,3	Marche-en-Famenne
1 500,8	325,5	803,0	686,0	573,4	83,6	19,6	Nassogne
673,0	311,0	649,6	537,7	473,6	88,1	17,2	Rendeux
786,6	328,4	818,5	680,4	671,3	98,7	25,9	Tenneville
17 303,7	314,8	786,5	649,6	559,2	86,1	20,8	Arrondissement de Neufchâteau
2 411,0	302,6	763,2	636,0	557,3	87,6	24,4	Bertrix
1 605,7	288,8	736,6	622,3	481,0	77,3	16,2	Bouillon
408,9	287,2	709,9	594,4	425,7	71,6	18,4	Daverdisse
420,4	295,2	771,3	631,0	494,2	78,3	29,0	Herbeumont
1 037,1	291,6	749,3	625,3	560,6	89,7	15,8	Léglise
1 388,2	326,6	811,8	648,4	585,2	90,3	21,8	Libin
3 072,6	339,6	850,2	708,2	647,7	91,5	18,7	Libramont-Chevigny
1 971,4	321,0	801,7	654,8	600,2	91,7	20,6	Neufchâteau
1 370,4	282,1	753,8	633,2	491,9	77,7	20,5	Paliseul
2 011,0	350,0	788,3	656,4	568,8	86,7	20,5	Saint-Hubert
730,2	337,0	809,6	674,0	548,0	81,3	17,1	Tellin
876,7	310,7	794,8	648,1	501,6	77,4	17,4	Wellin

COMMUNES	Nombre de déclarations						
	< 100 000	100 000 - < 250 000	250 000 - < 500 000	500 000 - < 700 000	700 000 - < 1 000 000	1 000 000 & +	Total
1	2	3	4	5	6	7	8
Arrondissement de Virton	439	989	3 908	4 005	4 098	5 546	18 985
Chiny	57	103	429	426	417	464	1 896
Etalle	29	69	284	323	343	637	1 685
Florenville	73	167	671	551	482	476	2 420
Habay	74	138	444	532	496	823	2 507
Meix-devant-Virton	17	68	192	243	237	308	1 065
Musson	22	64	258	334	383	498	1 559
Rouvroy	13	48	190	153	149	224	777
Saint-Léger	35	75	272	237	299	382	1 300
Tintigny	32	52	274	309	275	376	1 318
Virton	87	205	894	897	1 017	1 358	4 458
Province de Namur	4 879	10 601	39 510	37 557	37 548	50 382	180 477
Arrondissement de Dinant	1 080	2 526	9 493	8 422	8 442	9 693	39 656
Anhée	74	171	602	589	597	652	2 685
Beauraing	74	198	789	671	748	753	3 233
Bièvre	25	55	371	281	269	214	1 215
Ciney	138	374	1 344	1 225	1 254	1 617	5 952
Dinant	177	380	1 239	1 051	1 070	1 227	5 144
Gedinne	47	102	488	409	364	347	1 757
Hamois	60	141	506	456	480	735	2 378
Hastière	51	116	553	507	443	375	2 045
Havelange	55	122	434	378	330	411	1 730
Houyet	42	115	443	400	399	394	1 793
Onhaye	26	78	238	219	220	316	1 097
Rochefort	126	293	1 118	1 033	1 079	1 139	4 788
Somme-Leuze	57	105	386	322	312	320	1 502
Vresse-sur-Semois	41	89	347	287	243	192	1 199
Yvoir	87	187	635	594	634	1 001	3 138
Arrondissement de Namur	3 059	6 479	23 747	23 523	23 937	34 819	115 564
Andenne	229	560	2 194	2 087	2 062	2 284	9 416
Assesse	59	133	417	410	470	809	2 298
Eghezée	126	292	1 119	1 064	1 020	1 721	5 342
Fernelmont	61	124	410	497	493	794	2 379
Floreffe	80	145	572	582	585	944	2 908
Fosses-la-Ville	97	217	719	711	698	1 007	3 449
Gembloux	238	437	1 521	1 563	1 591	2 978	8 328
Gesves	57	124	563	445	451	598	2 238
Jemeppe-sur-Sambre	155	350	1 352	1 416	1 520	2 069	6 862
La Bruyère	62	112	555	547	600	1 135	3 011
Mettet	146	240	979	990	926	1 121	4 402
Namur	1 228	2 607	8 988	8 879	9 315	13 776	44 793
Ohey	41	98	319	324	308	427	1 517
Profondeville	85	230	841	804	822	1 398	4 180
Sambreville	324	637	2 627	2 634	2 499	2 943	11 664
Sombreffe	71	173	571	570	577	815	2 777
Arrondissement de Philippeville	740	1 596	6 270	5 612	5 169	5 870	25 257
Cerfontaine	45	100	451	438	366	340	1 740
Couvin	157	355	1 263	1 190	1 068	995	5 028
Doische	35	74	306	273	245	233	1 166
Florennes	95	243	924	969	964	1 076	4 271
Philippeville	81	218	927	693	703	711	3 333
Viroinval	58	147	599	625	468	394	2 291
Walcourt	269	459	1 800	1 424	1 355	2 121	7 428

Revenu total net imposable (1 000 000 BEF)	Valeurs moyennes			Mesures interquartiles			COMMUNES
	Revenu moyen par		Revenu médian (1 000 BEF)	Différence	Coefficient	Asymétrie	
	Habitant (1 000 BEF)	Déclaration (1 000 BEF)					
9	10	11	12	13	14	15	16
16 203,4	341,0	853,5	709,0	616,5	87,0	22,8	Arrondissement de Virton
1 511,8	318,1	797,3	666,5	535,4	80,3	19,8	Chiny
1 616,6	371,0	959,4	799,6	720,1	90,1	22,8	Etalle
1 742,6	305,7	720,1	595,6	489,6	82,2	25,5	Florenville
2 227,6	333,0	888,6	733,6	668,2	91,1	25,8	Habay
917,8	337,2	861,7	711,4	605,0	85,0	25,7	Meix-devant-Virton
1 399,1	365,5	897,4	775,9	599,4	77,2	15,7	Musson
646,0	342,0	831,4	686,5	674,2	98,2	25,1	Rouvroy
1 126,6	363,5	866,6	734,9	651,0	88,6	15,8	Saint-Léger
1 089,8	315,6	826,9	695,4	576,3	82,9	26,8	Tintigny
3 925,6	356,2	880,6	730,1	631,6	86,5	20,7	Virton
153 338,5	352,4	849,6	686,3	611,9	89,2	23,5	Province de Namur
31 533,7	324,8	795,2	656,8	555,0	84,5	19,6	Arrondissement de Dinant
2 111,3	318,2	786,3	665,0	541,1	81,4	19,4	Anhée
2 553,7	319,9	789,9	664,9	520,6	78,3	13,6	Beauraing
856,0	278,0	704,5	605,3	462,3	76,4	19,9	Bièvre
4 950,4	347,8	831,7	687,3	599,8	87,3	19,2	Ciney
4 064,0	323,4	790,1	647,5	561,5	86,7	16,7	Dinant
1 303,5	302,1	741,9	611,7	495,1	80,9	22,7	Gedinne
2 014,0	324,5	846,9	712,9	666,4	93,5	21,2	Hamois
1 486,8	312,6	727,1	611,1	441,1	72,2	18,5	Hastière
1 361,1	300,7	786,7	629,4	560,9	89,1	25,5	Havelange
1 366,8	318,9	762,3	641,4	523,1	81,6	18,0	Houyet
955,2	323,1	870,7	688,1	649,8	94,4	24,6	Onhaye
3 802,7	327,9	794,2	662,4	530,4	80,1	17,5	Rochefort
1 119,0	299,5	745,0	621,3	540,7	87,0	16,6	Somme-Leuze
811,9	296,8	677,1	580,7	445,3	76,7	17,2	Vresse-sur-Semois
2 777,2	371,1	885,0	730,4	702,6	96,2	24,4	Yvoir
102 231,9	368,3	884,6	709,9	650,6	91,6	24,7	Arrondissement de Namur
7 513,8	321,5	798,0	662,5	534,9	80,7	20,3	Andenne
2 189,9	384,0	953,0	769,9	747,9	97,1	22,3	Assesse
4 742,1	375,0	887,7	715,7	700,9	97,9	29,0	Eghezée
2 177,3	359,8	915,2	745,4	688,8	92,4	28,7	Fernelmont
2 611,5	380,7	898,0	727,9	673,2	92,5	24,5	Floreffe
2 918,1	342,6	846,1	692,9	638,8	92,2	25,0	Fosses-la-Ville
8 122,9	402,9	975,4	766,2	777,2	101,4	27,5	Gembloux
1 871,7	358,4	836,3	661,8	612,3	92,5	23,3	Gesves
6 085,9	353,6	886,9	725,0	621,3	85,7	21,4	Jemeppe-sur-Sambre
2 995,0	397,9	994,7	796,6	792,0	99,4	27,6	La Bruyère
3 544,3	329,5	805,2	661,9	555,7	84,0	23,8	Mettet
40 399,5	384,6	901,9	719,1	668,9	93,0	24,0	Namur
1 277,8	328,2	842,3	687,1	607,1	88,4	27,4	Ohéy
3 883,3	378,8	929,0	740,6	712,2	96,2	24,8	Profondeville
9 421,3	343,6	807,7	664,6	549,6	82,7	24,1	Sambreville
2 477,6	356,9	892,2	701,3	642,0	91,6	24,1	Sombreffe
19 572,8	324,0	774,9	637,5	534,1	83,8	21,6	Arrondissement de Philippeville
1 293,6	309,5	743,5	617,9	464,2	75,1	18,8	Cerfontaine
3 703,9	284,1	736,6	618,8	474,9	76,7	18,0	Couvin
841,8	292,4	722,0	621,9	489,0	78,6	16,7	Doische
3 466,3	324,7	811,6	678,1	544,6	80,3	19,9	Florennes
2 526,4	331,0	758,0	625,2	527,4	84,4	17,3	Philippeville
1 604,7	282,3	700,4	599,0	398,6	66,6	19,0	Viroinval
6 136,2	375,9	826,1	662,1	661,4	99,9	26,8	Walcourt

CARTOGRAMMES

Revenu moyen communal par habitant (1 000 BEF)

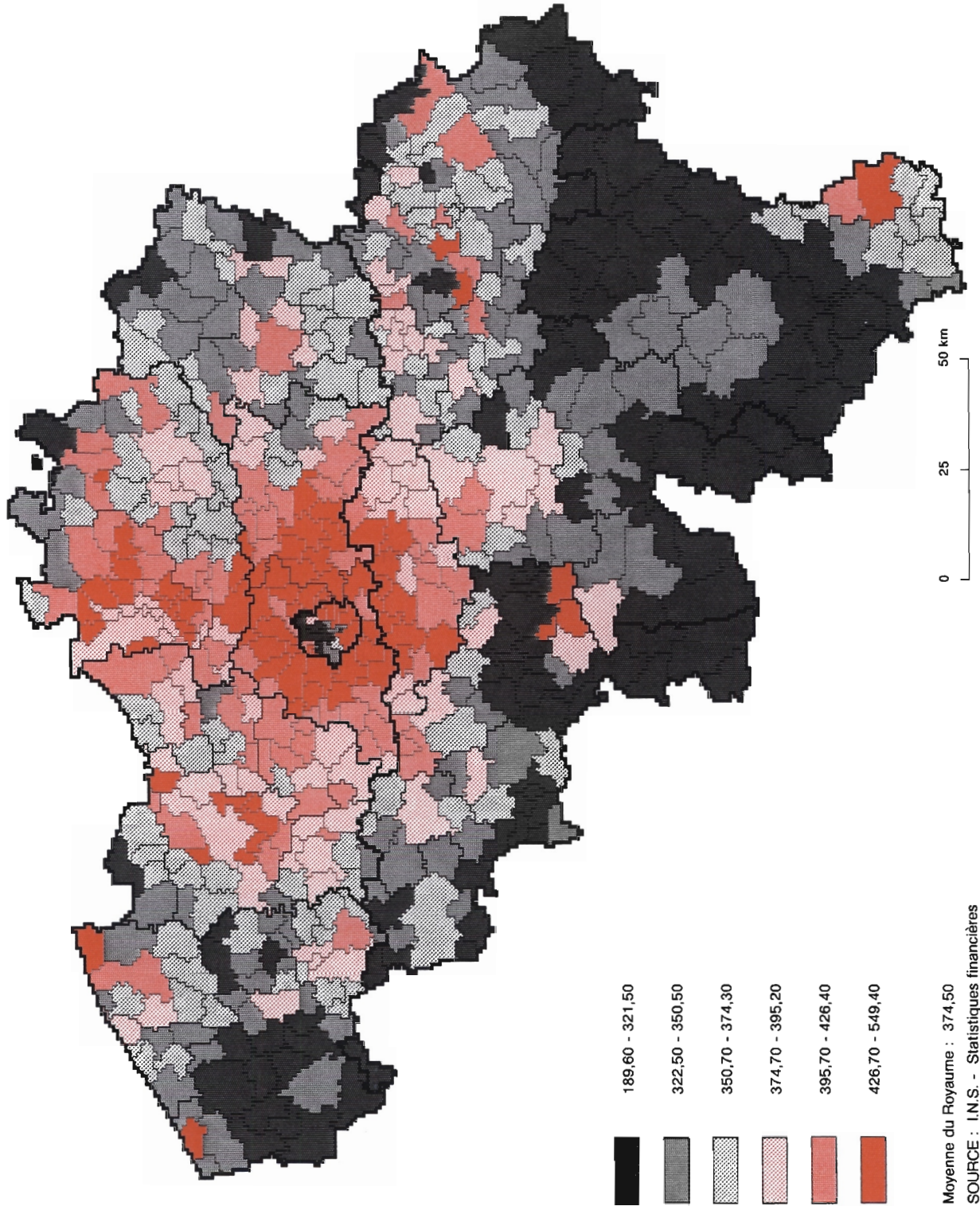

Revenu moyen communal par déclaration (1 000 BEF)

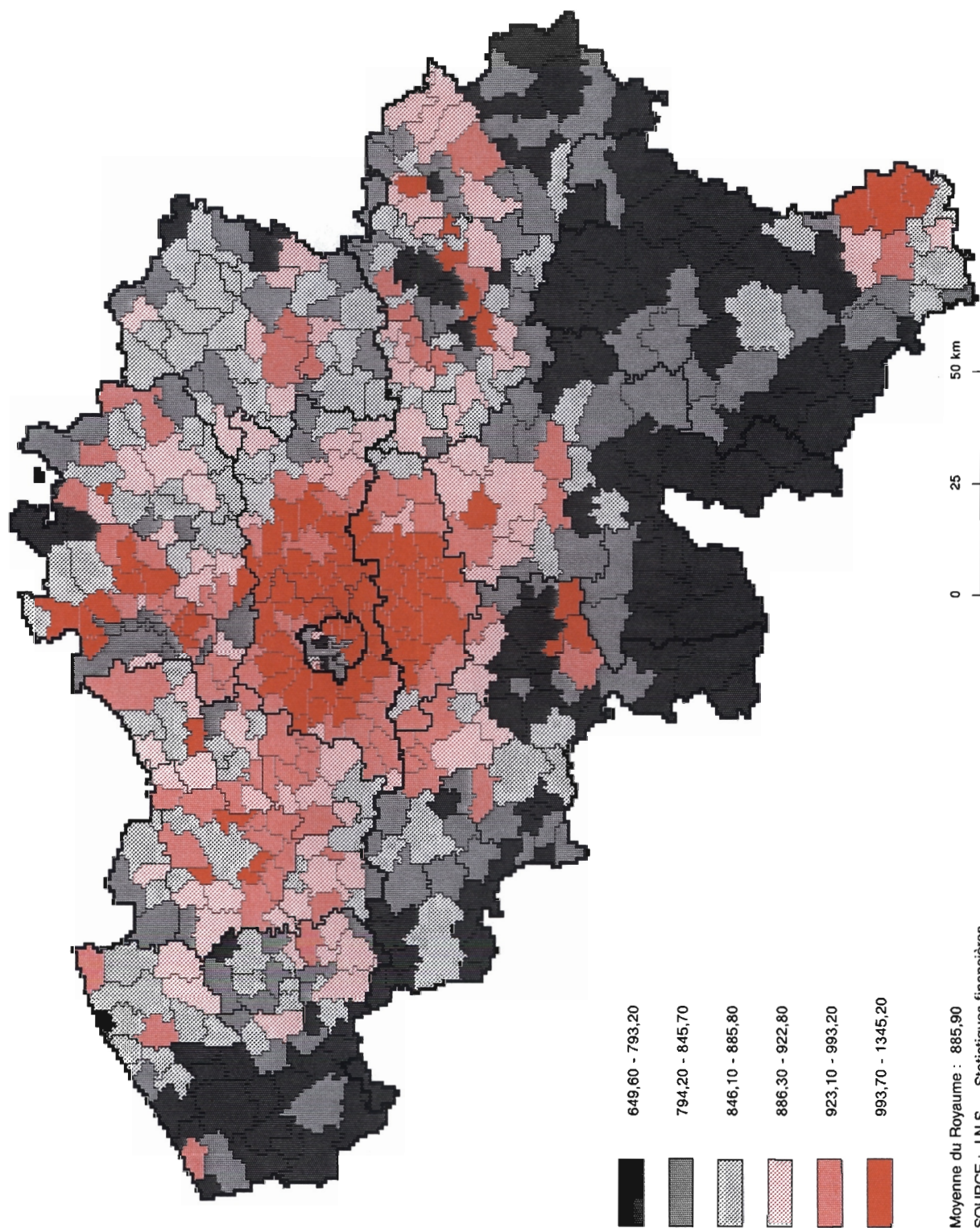

Revenu median communal (1 000 BEF)

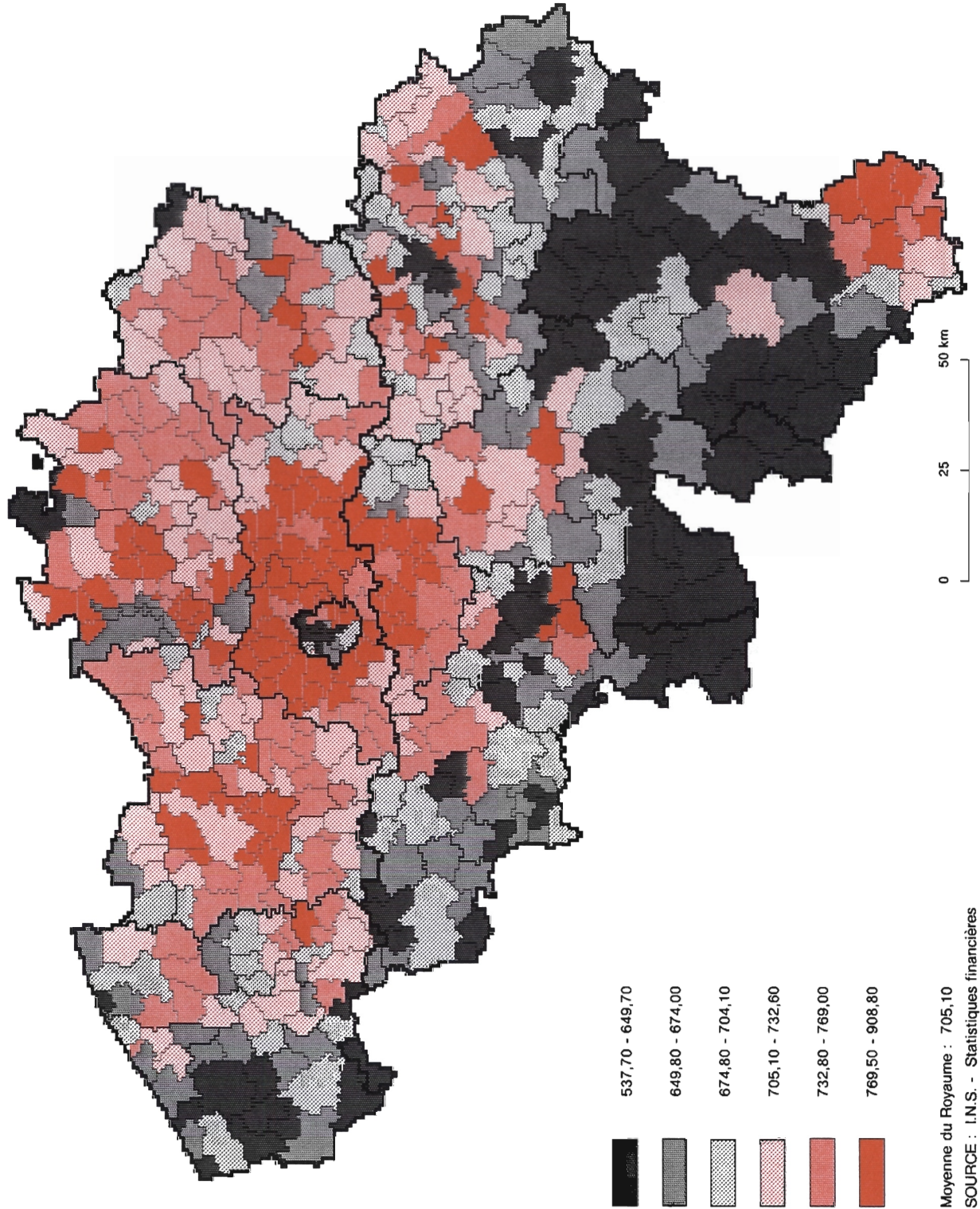

NOTES EXPLICATIVES

VALEURS MOYENNES

Revenu moyen par habitant :

Quotient du revenu total net imposable et moyenne de la population au 1 janvier et au 31 décembre.

Revenu moyen par déclaration :

Quotient du revenu total net imposable et nombre total de déclarations.

Revenu médian :

Revenu attaché à la déclaration se situant au centre de la série, les déclarations ayant été classées par ordre de grandeur du revenu.

MESURES INTERQUARTILES

Différence interquartile :

On détermine le revenu attaché à la déclaration occupant la position centrale dans la série allant du revenu le plus bas au revenu médian c.a.d. Q1 (premier quartile); on détermine de même le troisième quartile Q3 qui correspond au revenu de la déclaration centrale allant du revenu médian au revenu le plus élevé.

En soustrayant le revenu du premier quartile du revenu du troisième quartile (Q3 - Q1), on obtient la différence interquartile, laquelle donne une idée de la dispersion des revenus autour de la médiane. Il s'agit en fait de la différence entre le revenu inférieur et le revenu supérieur d'un ensemble de déclarations représentant 50 % du nombre total des déclarations et qui est rangé par moitié de part et d'autre de la médiane. Plus cette différence est petite, plus les revenus sont groupés autour de la médiane et plus la dispersion est petite.

Coefficient interquartile :

Pour comparer la dispersion de séries dont les valeurs médianes sont fort différentes, une mesure absolue de dispersion peut difficilement être utilisée. Le coefficient interquartile est le rapport de la différence interquartile au revenu médian:

$$\frac{Q3 - Q1}{Mé} \times 100$$

Asymétrie :

Les distributions de fréquences des revenus sont asymétriques. On a l'illustration de cette asymétrie dans les pyramides des revenus.

On peut constater que le revenu moyen est généralement plus élevé que le revenu médian; la comparaison de ces deux montants donne déjà une idée de l'asymétrie. On ne peut cependant perdre de vue que si la moyenne arithmétique des séries de revenus est souvent influencée par les revenus extrêmes cela n'est pratiquement pas le cas pour la médiane et les quartiles.

L'asymétrie peut s'exprimer par l'asymétrie interquartile obtenue en rapportant à la différence interquartile la différence entre les revenus du 3ème quartile moins la médiane d'une part, et les revenus de la médiane moins le 1er quartile d'autre part.

$$\frac{(Q3 - Mé) - (Mé - Q1)}{Q3 - Q1} \times 100$$

Un coefficient positif indique que l'amplitude des revenus entre quartiles et médiane est plus élevée du côté des revenus supérieurs à la médiane que du côté des revenus qui lui sont inférieurs.

Un coefficient négatif révèle un phénomène inverse.

Plus les coefficients sont élevés, plus grande sera la disproportion entre les deux amplitudes.

Du point de vue pratique, on peut dire qu'un niveau plus élevé du coefficient interquartile signifie que les revenus qui correspondent aux quartiles s'écartent davantage du revenu médian; les revenus situés entre ces positions sont de plus en plus dispersés et la courbe des revenus est plus aplatie.

Plus le coefficient d'asymétrie est important, plus grande sera la dispersion des revenus situés au-delà de la médiane; le nombre des revenus élevés augmente en proportion.

On peut aussi constater que, plus le revenu médian est élevé, plus important sera aussi, en général, le coefficient interquartile; souvent l'asymétrie croît aussi en importance.

Les observations ci-dessus ne sont pas toujours valables pour les petite communes (type rural). Le nombre de contribuables y est trop peu important pour que la courbe des revenus puisse présenter un aspect normal.

NUMEROS DEJA PARUS DES "STATISTIQUES FINANCIERES"

1. 1972 : Ventes de biens immobiliers par commune en 1970.
2. 1973 : Le rendement des sociétés belges par actions en 1968, 1969 et 1970.
3. 1973 : Statistique fiscale des revenus soumis à l'impôt des personnes physiques et à l'impôt des non-résidents.
- Exercice 1970 - Revenus de 1969.
4. 1973 : Ventes de biens immobiliers - Années 1966 à 1971.
5. 1974 : Ventes de biens immobiliers par commune en 1971.
6. 1974 : Ventes de biens immobiliers, 1972.
7. 1974 : Statistique fiscale des revenus soumis à l'impôt des personnes physiques et à l'impôt des non-résidents.
- Exercice 1972 - Revenus de 1971.
8. 1975 : Ventes de biens immobiliers, 1973.
9. 1976 : Ventes de biens immobiliers, 1974.
10. 1976 : Statistique fiscale des revenus soumis à l'impôt des personnes physiques et à l'impôt des non-résidents.
- Exercice 1974 - Revenus de 1973.
11. 1977 : Ventes de biens immobiliers, 1975.
12. 1978 : Les émissions des sociétés belges de 1969 à 1974.
13. 1978 : Statistique fiscale des revenus soumis à l'impôt des personnes physiques et à l'impôt des non-résidents.
- Exercice 1976 - Revenus de 1975.
14. 1978 : Ventes de biens immobiliers, 1976.
15. 1978 : Statistique fiscale des revenus soumis à l'impôt des personnes physiques.
Répartition par déciles du revenu total net imposable et de ses composantes, ainsi que de l'impôt.
- Exercices 1974 et 1976 - Revenus de 1973 et 1975.
16. 1979 : Statistique fiscale des revenus soumis à l'impôt des personnes physiques et à l'impôt des non-résidents.
- Exercice 1977 - Revenus de 1976.
17. 1979 : Complément à la statistique fiscale des revenus soumis à l'impôt des personnes physiques.
- Exercice 1976 - Revenus de 1975.
18. 1979 : Statistique fiscale des revenus soumis à l'impôt des personnes physiques.
Répartition par déciles du revenu total net imposable et de ses composantes, ainsi que de l'impôt.
- Exercices 1977 - Revenus de 1976.
19. 1980 : Ventes de biens immobiliers, 1977 et 1978.
20. 1980 : Statistique fiscale des revenus soumis à l'impôt des personnes physiques et à l'impôt des non-résidents.
- Exercice 1978 - Revenus de 1977.

21. 1980 : Statistique fiscale des revenus soumis à l'impôt des personnes physiques.
Répartition par déciles du revenu total net imposable et de ses composantes, ainsi que de l'impôt.
- Exercices 1978 - Revenus de 1977.
22. 1980 : Statistique fiscale des revenus soumis à l'impôt des personnes physiques et à l'impôt des non-résidents.
- Exercice 1979 - Revenus de 1978.
23. 1981 : Ventes de biens immobiliers, 1979.
24. 1981 : Statistique fiscale des revenus soumis à l'impôt des personnes physiques.
Répartition par déciles du revenu total net imposable et de ses composantes, ainsi que de l'impôt.
- Exercices 1979 - Revenus de 1978.
25. 1982 : Statistique fiscale des revenus soumis à l'impôt des personnes physiques et à l'impôt des non-résidents.
- Exercice 1980 - Revenus de 1979.
26. 1982 : Ventes de biens immobiliers, 1980 et 1981.
27. 1983 : Statistique fiscale des revenus soumis à l'impôt des personnes physiques et à l'impôt des non-résidents.
- Exercice 1981 - Revenus de 1980.
28. 1983 : Statistique fiscale des revenus soumis à l'impôt des personnes physiques.
Répartition par déciles du revenu total net imposable et de ses composantes, ainsi que de l'impôt.
- Exercices 1980 et 1981 - Revenus de 1979 et 1980.
29. 1983 : Ventes de biens immobiliers, 1982.
30. 1984 : Statistique fiscale des revenus soumis à l'impôt des personnes physiques et à l'impôt des non-résidents.
- Exercice 1982 - Revenus de 1981.
31. 1984 : Statistique fiscale des revenus soumis à l'impôt des personnes physiques.
Répartition par déciles du revenu total net imposable et de ses composantes, ainsi que de l'impôt.
- Exercice 1982 - Revenus de 1981.
32. 1984 : Ventes de biens immobiliers, 1983.
33. 1984 : Statistique fiscale des revenus soumis à l'impôt des personnes physiques et à l'impôt des non-résidents.
- Exercice 1983 - Revenus de 1982.
34. 1984 : Statistique fiscale des revenus soumis à l'impôt des personnes physiques.
Répartition par déciles du revenu total net imposable et de ses composantes, ainsi que de l'impôt.
- Exercice 1983 - Revenus de 1982.
35. 1985 : Ventes de biens immobiliers, 1984.
36. 1985 : Statistique fiscale des revenus soumis à l'impôt des personnes physiques et à l'impôt des non-résidents.
- Exercice 1984 - Revenus de 1983.
37. 1985 : Statistique fiscale des revenus soumis à l'impôt des personnes physiques.
Répartition par déciles du revenu total net imposable et de ses composantes, ainsi que de l'impôt.
- Exercice 1984 - Revenus de 1983.
38. 1986 : Ventes de biens immobiliers, 1985.

39. 1986 : Statistique fiscale des revenus soumis à l'impôt des personnes physiques et à l'impôt des non-résidents.
- Exercice 1985 - Revenus de 1984.
40. 1986 : Statistique fiscale des revenus soumis à l'impôt des personnes physiques.
Répartition par déciles du revenu total net imposable et de ses composantes, ainsi que de l'impôt.
- Exercice 1985 - Revenus de 1984.
41. 1987 : Ventes de biens immobiliers, 1986.
42. 1987 : Statistique fiscale des revenus soumis à l'impôt des personnes physiques et à l'impôt des non-résidents.
- Exercice 1986 - Revenus de 1985.
43. 1987 : Statistique fiscale des revenus soumis à l'impôt des personnes physiques.
Répartition par déciles du revenu total net imposable et de ses composantes, ainsi que de l'impôt.
- Exercice 1986 - Revenus de 1985.
44. 1988 : Ventes de biens immobiliers, 1987.
45. 1988 : Statistique fiscale des revenus soumis à l'impôt des personnes physiques et à l'impôt des non-résidents.
- Exercice 1987 - Revenus de 1986.
46. 1988 : Statistique fiscale des revenus soumis à l'impôt des personnes physiques.
Répartition par déciles du revenu total net imposable et de ses composantes, ainsi que de l'impôt.
- Exercice 1987 - Revenus de 1986.
47. 1989 : Ventes de biens immobiliers, 1988.
48. 1989 : Statistique fiscale des revenus soumis à l'impôt des personnes physiques et à l'impôt des non-résidents.
- Exercice 1988 - Revenus de 1987.
49. 1989 : Statistique fiscale des revenus soumis à l'impôt des personnes physiques.
Répartition par déciles du revenu total net imposable et de ses composantes, ainsi que de l'impôt.
- Exercice 1988 - Revenus de 1987.
50. 1990 : Ventes de biens immobiliers, 1989.
51. 1990 : Statistique fiscale des revenus soumis à l'impôt des personnes physiques et à l'impôt des non-résidents.
- Exercice 1989 - Revenus de 1988.
52. 1990 : Statistique fiscale des revenus soumis à l'impôt des personnes physiques.
Répartition par déciles du revenu total net imposable et de ses composantes, ainsi que de l'impôt.
- Exercice 1989 - Revenus de 1988.
53. 1991 : Ventes de biens immobiliers, 1990.
54. 1991 : Statistique fiscale des revenus soumis à l'impôt des personnes physiques et à l'impôt des non-résidents.
- Exercice 1990 - Revenus de 1989.
55. 1991 : Statistique fiscale des revenus soumis à l'impôt des personnes physiques.
Répartition par déciles du revenu total net imposable et de ses composantes, ainsi que de l'impôt.
- Exercice 1990 - Revenus de 1989.
56. 1992 : Ventes de biens immobiliers, 1991.

57. 1992 : Statistique fiscale des revenus soumis à l'impôt des personnes physiques et à l'impôt des non-résidents.
- Exercice 1991 - Revenus de 1990.
58. 1992 : Statistique fiscale des revenus soumis à l'impôt des personnes physiques.
Répartition par déciles du revenu total net imposable et de ses composantes, ainsi que de l'impôt.
- Exercice 1991 - Revenus de 1990.
59. 1993 : Ventes de biens immobiliers, 1992.
60. 1993 : Statistique fiscale des revenus soumis à l'impôt des personnes physiques et à l'impôt des non-résidents.
- Exercice 1992 - Revenus de 1991.
61. 1993 : Statistique fiscale des revenus soumis à l'impôt des personnes physiques.
Répartition par déciles du revenu total net imposable et de ses composantes, ainsi que de l'impôt.
- Exercice 1992 - Revenus de 1991.
62. 1994 : Ventes de biens immobiliers, 1993.
63. 1994 : Statistique fiscale des revenus soumis à l'impôt des personnes physiques et à l'impôt des non-résidents.
- Exercice 1993 - Revenus de 1992.
64. 1994 : Statistique fiscale des revenus soumis à l'impôt des personnes physiques.
Répartition par déciles du revenu total net imposable et de ses composantes, ainsi que de l'impôt.
- Exercice 1993 - Revenus de 1992.
65. 1995 : Ventes de biens immobiliers, 1994.
66. 1995 : Statistique fiscale des revenus soumis à l'impôt des personnes physiques et à l'impôt des non-résidents.
- Exercice 1994 - Revenus de 1993.
67. 1995 : Statistique fiscale des revenus soumis à l'impôt des personnes physiques.
Répartition par déciles du revenu total net imposable et de ses composantes, ainsi que de l'impôt.
- Exercice 1994 - Revenus de 1993.
68. 1996 : Ventes de biens immobiliers, 1995.
69. 1996 : Statistique fiscale des revenus soumis à l'impôt des personnes physiques et à l'impôt des non-résidents.
- Exercice 1995 - Revenus de 1994.
70. 1996 : Statistique fiscale des revenus soumis à l'impôt des personnes physiques.
Répartition par déciles du revenu total net imposable et de ses composantes, ainsi que de l'impôt.
- Exercice 1995 - Revenus de 1994.
71. 1997 : Ventes de biens immobiliers, 1996.
72. 1997 : Statistique fiscale des revenus soumis à l'impôt des personnes physiques et à l'impôt des non-résidents.
- Exercice 1996 - Revenus de 1995.