

Statistiques financières

numéro 69

1996

STATISTIQUE FISCALE DES REVENUS

*Soumis à l'impôt des personnes physiques
et à l'impôt des non-résidents*

Exercice 1995 - Revenus de 1994

INSTITUT NATIONAL DE STATISTIQUE

MINISTERE DES AFFAIRES ECONOMIQUES

ROYAUME DE BELGIQUE

STATISTIQUES FINANCIÈRES

NUMÉRO 69

1 9 9 6

STATISTIQUE FISCALE DES REVENUS

Soumis à l'impôt des personnes physiques
et à l'impôt des non-résidents

Exercice 1995 – Revenus de 1994

En vente à L'INSTITUT NATIONAL DE STATISTIQUE

Rue de Louvain, 44 - 1000 Bruxelles
Centre Albert, 8e étage,
Place Albert I, 4 - 6000 Charleroi
Boulevard de la
Sauvinière, 73-75 - 4000 Liège

Ce numéro : Belgique : 410 BEF.
Etranger : 515 BEF.
Abonnement : Belgique : 660 BEF. (3 numéros)
Etranger : 830 BEF.

Compte chèque postal No 000-2005886-23 de
L'INS, rue de Louvain, 44 - 1000 Bruxelles

Droits d'auteur réservés.

La reproduction du contenu de cette publication, qu'elle soit intégrale ou partielle, dans la forme originale ou remaniée, est interdite sauf autorisation écrite de l'Institut national de Statistique.

L'utilisation du contenu de cette publication, à titre explicatif ou justificatif, dans un article, un compte rendu ou un livre, est autorisée moyennant indication claire et précise de la source.

Editeur responsable: Claude Cheruy, rue de Louvain 44, 1000 Bruxelles.

TABLE DES MATIERES

Introduction	5
Partie I: Répartition des déclarations par classe de revenu total net imposable	
- L'impôt	7
Tableau 1. Montant et répartition en pourcentage des principales composantes du revenu total net imposable	
- Belgique	8
- Région de Bruxelles-Capitale	10
- Arrondissement de Bruxelles-Capitale	12
- Région flamande	14
- Les provinces et les arrondissements de la région flamande ..	16
- Région wallonne	70
- dont Communauté germanophone	72
- Les provinces et les arrondissements de la région wallonne ..	74
Revenus soumis à l'impôt des non-résidents	124
Tableau 2. Répartition en pourcentage du nombre de déclarations et du montant des revenus d'après leur nature par classe de revenu total net imposable	
- Belgique	125
- Région de Bruxelles-Capitale	126
- Arrondissement de Bruxelles-Capitale	127
- Région flamande	128
- Les provinces et les arrondissements de la région flamande ..	129
- Région wallonne	156
- dont Communauté germanophone	157
- Les provinces et les arrondissements de la région wallonne ..	158
Pyramides des revenus	183
Tableau 3. Principales composantes de l'impôt	189
Partie II: Répartition des déclarations par classe de revenu total net imposable, valeurs moyennes, différence, coefficient et asymétrie interquartiles pour les communes, arrondissements, provinces, Régions et le Royaume	191
Cartogrammes	217
Notes explicatives	221
Numéros déjà parus	223

INTRODUCTION

La brochure no 69 : "Statistique fiscale des revenus soumis à l'impôt des personnes physiques et à l'impôt des non-résidents" a été établie par dépouillement des enrôlements à l'impôt des personnes physiques, pour l'exercice d'imposition 1995, effectués jusqu'à fin juin 1996. Il s'agit donc des revenus réalisés dans le courant de l'année 1994 tant en Belgique qu'à l'étranger, y compris les revenus étrangers exonérés.

L'élément de base de cette statistique est **le revenu total net imposable** par déclaration. Celui-ci comprend le revenu net imposable globalement et le revenu net imposable distinctement.

Le revenu imposable globalement comprend des revenus de propriétés foncières, des revenus et produits de capitaux et biens mobiliers, des revenus professionnels (appointements, salaires, pensions, revenus de remplacement, bénéfices, profits . . .) et des revenus divers. Les revenus des époux, y compris le revenu imposable distinctement dont question plus loin, sont cumulés. Le régime de taxation appliqué (régime du cumul, régime de la taxation séparée, régime du fractionnement) ainsi que les abattements fiscaux admis influencent le revenu net imposable globalement. Il faut en tenir compte lorsqu'on effectue des comparaisons dans le temps.

Le revenu imposable distinctement englobe, d'une part, certains revenus de type professionnel (arriérés, indemnités de dédit, pécule de vacances anticipé, indemnités obtenues soit en compensation, soit en réparation d'une perte temporaire de bénéfices ou profits, bénéfices ou profits résultant d'une activité professionnelle antérieure, plus-values réalisées au cours ou lors de la cessation de l'activité professionnelle) et d'autre part, certains revenus divers (bénéfices ou profits obtenus en dehors d'une activité professionnelle, plus-values ou droits portant sur des immeubles non bâtis, prix et subsides, lots afférents à des titres d'emprunt, plus-values réalisées à l'occasion de la cession de participations importantes).

Les résultats de la présente statistique ne portent que sur les revenus enrôlés. De nombreux contribuables non soumis à l'impôt compte tenu de leurs revenus ou de leurs charges familiales, n'apparaissent pas dans la statistique. Les revenus d'un contribuable exonéré ayant fait l'objet d'un précompte remboursable ou d'un versement anticipé, sont néanmoins repris dans les enrôlements à titre de régularisation par remboursement intégral de l'impôt perçu et apparaissent donc dans les relevés. Le nombre de déclarations dont le revenu total net imposable est nul, est mentionné en bas de chaque page du tableau 1 (voir plus loin).

La présente publication comporte deux parties.

PARTIE 1 :

La première partie donne des résultats relatifs aux revenus pour le Royaume, les Régions (1), les provinces et les arrondissements administratifs ainsi que des résultats relatifs à l'impôt.

Le tableau 1 fournit la répartition du revenu total net imposable et de ses composantes (revenus professionnels, revenus des propriétés foncières, revenus de capitaux et de biens mobiliers, revenus divers) ainsi que du nombre de déclarations comportant de tels revenus. Ce tableau est complété par l'indication, en bas de page, du nombre de déclarations dont le revenu total net imposable est nul. En ce qui concerne les revenus soumis à l'impôt des non-résidents, un seul tableau a été établi au niveau du Royaume; il porte uniquement sur le revenu total net imposable et les revenus professionnels.

Le tableau 2 donne la répartition en pourcentages, du revenu total net imposable selon ses composantes. Certains montants déductibles du revenu total net imposable du ménage fiscal n'ayant pas été soustraits, il est normal que le total des composantes soit supérieur à 100 %.

Les pyramides des revenus illustrent la plus ou moins grande dispersion des revenus dans le Royaume et les Régions. Pour assurer leur comparabilité, ces pyramides ont été dressées uniformément d'après la répartition en pourcentage du nombre de déclarations par classes de 10.000 F et ce, jusqu'aux revenus de moins de 1.000.000 F; à partir de cette valeur, les revenus ont été regroupés en trois classes aux amplitudes suivantes : 1.000.000 F à - 1.500.000 F; 1.500.000 à - 2.000.000 F et 2.000.000 F et plus.

(1) La Région Wallonne s'entend région de langue allemande comprise.

Le tableau 3 donne pour le Royaume, les Régions, les provinces et les arrondissements administratifs, les principales composantes de l'impôt total, à savoir le principal de l'impôt, décimes additionnels inclus, l'accroissement d'impôt et la majoration pour absence ou insuffisance de versements anticipés, l'impôt d'Etat égal à la somme des deux montants précédents, et la taxe communale (en ce qui concerne l'arrondissement de Bruxelles-Capitale, la taxe d'agglomération a été incluse dans la taxe communale, son montant ayant toutefois été reporté en bas de page).

PARTIE 2 :

La deuxième partie de la publication reprend les résultats par commune. A ce stade, le nombre des classes de revenus est plus limité que dans la première partie. En effet, les faibles fréquences relevées pour certaines classes dans les communes les moins importantes nécessitent des regroupements de données. Les signes, plus grand que et plus petit que, dans les tableaux signifient que les données d'une classe dont la publication enfreindrait le secret statistique ont été confondues avec celles de la classe voisine.

Pour la commune de Herstappe, dont la population est peu élevée, la répartition du nombre des déclarations par classe n'a pas été mentionnée mais incluse dans les résultats de Tongres, commune voisine la plus importante. Cet aménagement qui n'affecte pas les résultats des entités administratives autres que la commune, a été effectué afin de préserver le secret statistique.

Les tableaux présentent dans l'ordre : le nombre de déclarations par classe ainsi que le total; le revenu total net imposable, des valeurs moyennes (moyennes arithmétiques par habitant et par déclaration, revenu médian), enfin la différence, le coefficient et l'asymétrie interquartiles.

PARTIE 1

REPARTITION DES DECLARATIONS PAR CLASSE DE REVENU

LE ROYAUME

LES REGIONS

LES PROVINCES

LES ARRONDISSEMENTS ADMINISTRATIFS

PRINCIPALES COMPOSANTES DE L'IMPOT

TABLEAU 1 : Montant et répartition en pourcents des principales composantes du revenu total net imposable (1000 BEF)

BELGIQUE

CLASSES DU REVENU TOTAL NET IMPOSABLE	Revenu total net imposable				Revenus professionnels			
	Déclarations		Revenus		Déclarations		Revenus	
	Nombre	%	Montant	%	Nombre	%	Montant	%
1. < 100	103 100	2,5	5 146 035	0,1	100 788	2,5	5 025 212	0,1
2. 100 -< 150	60 356	1,5	7 651 162	0,2	59 031	1,5	7 389 210	0,2
3. 150 -< 200	73 449	1,8	12 941 116	0,4	71 385	1,8	12 400 841	0,3
4. 200 -< 250	88 886	2,2	20 083 820	0,6	86 818	2,1	19 295 729	0,5
5. 250 -< 300	106 682	2,6	29 384 103	0,8	105 230	2,6	28 443 084	0,8
6. 300 -< 350	131 311	3,2	42 832 012	1,2	130 278	3,2	41 632 009	1,2
7. 350 -< 400	165 742	4,1	62 394 571	1,7	164 984	4,1	60 840 618	1,7
8. 400 -< 450	223 404	5,5	94 911 089	2,6	222 813	5,5	93 243 204	2,6
9. 450 -< 500	219 070	5,4	103 928 600	2,9	218 576	5,4	102 216 820	2,9
10. 500 -< 550	221 145	5,4	116 167 328	3,2	220 800	5,4	114 603 830	3,2
11. 550 -< 600	214 358	5,3	123 206 673	3,4	214 072	5,3	121 891 235	3,4
12. 600 -< 650	204 123	5,0	127 540 375	3,5	203 836	5,0	126 305 929	3,5
13. 650 -< 700	196 837	4,8	132 804 295	3,7	196 651	4,8	131 690 458	3,7
14. 700 -< 750	179 159	4,4	129 822 387	3,6	178 989	4,4	128 776 474	3,6
15. 750 -< 800	162 800	4,0	126 094 407	3,5	162 643	4,0	125 174 749	3,5
16. 800 -< 850	142 756	3,5	117 702 817	3,3	142 641	3,5	116 934 821	3,3
17. 850 -< 900	131 437	3,2	114 940 734	3,2	131 348	3,2	114 216 548	3,2
18. 900 -< 950	119 061	2,9	110 081 197	3,1	118 976	2,9	109 507 087	3,1
19. 950 -< 1000	108 320	2,7	105 578 303	2,9	108 240	2,7	105 140 122	2,9
20. 1000 -< 1250	434 368	10,6	485 181 116	13,4	434 142	10,7	483 804 826	13,5
21. 1250 -< 1500	284 425	7,0	388 441 042	10,8	284 266	7,0	387 810 656	10,8
22. 1500 -< 2000	291 459	7,1	498 874 447	13,8	291 310	7,2	497 699 573	13,9
23. 2000 -< 3000	161 887	4,0	381 125 668	10,6	161 738	4,0	378 451 085	10,6
24. 3000 & +	55 760	1,4	272 041 509	7,5	55 604	1,4	264 990 157	7,4
TOTAL	4 079 895	100,0	3 608 874 806	100,0	4 065 159	100,0	3 577 484 276	100,0

DECLARATIONSREVENUS NUL : 12 850 (NON COMPRIS DANS LE TABLEAU)

Montant et répartition en pourcents des principales composantes
du revenu total net imposable (1000 BEF)

TABLEAU 1

BELGIQUE

C L A S S E S	Revenus de propriétés foncières				Revenus de capitaux et de biens mobiliers				Revenus divers			
	Déclarations		Revenus		Déclarations		Revenus		Déclarations		Revenus	
	Nombre	%	Montant	%	Nombre	%	Montant	%	Nombre	%	Montant	%
1.	5 557	0,4	391 287	0,4	6 983	34,7	221 582	17,9	2 336	3,7	116 189	1,6
2.	4 661	0,3	327 025	0,3	944	4,7	60 271	4,9	2 550	4,1	222 820	3,0
3.	6 948	0,5	454 842	0,4	1 438	7,1	145 071	11,7	3 660	5,8	477 345	6,4
4.	11 951	0,8	708 911	0,7	1 317	6,5	125 942	10,2	4 234	6,7	617 881	8,2
5.	19 356	1,3	1 147 698	1,1	1 768	8,8	140 342	11,4	4 150	6,6	554 911	7,4
6.	26 584	1,8	1 672 139	1,6	1 697	8,4	156 333	12,7	4 591	7,3	540 617	7,2
7.	34 133	2,3	2 221 885	2,2	1 418	7,0	115 473	9,3	5 004	8,0	541 435	7,2
8.	39 026	2,6	2 541 397	2,5	1 006	5,0	92 979	7,5	4 193	6,7	477 097	6,4
9.	41 922	2,8	2 842 697	2,8	1 318	6,5	67 901	5,5	2 976	4,7	390 586	5,2
10.	45 028	3,0	2 994 129	2,9	1 296	6,4	47 652	3,9	2 231	3,5	303 879	4,1
11.	47 833	3,2	3 019 452	3,0	497	2,5	21 120	1,7	1 730	2,7	236 136	3,2
12.	51 016	3,4	3 155 476	3,1	250	1,2	11 119	0,9	1 545	2,5	211 401	2,8
13.	54 865	3,7	3 251 475	3,2	78	0,4	6 939	0,6	1 403	2,2	172 624	2,3
14.	56 462	3,8	3 338 122	3,3	28	0,1	5 054	0,4	1 256	2,0	138 625	1,9
15.	56 514	3,8	3 259 158	3,2	15	0,1	4 070	0,3	1 166	1,9	125 998	1,7
16.	54 797	3,7	3 174 115	3,1	13	0,1	4 568	0,4	1 042	1,7	102 851	1,4
17.	54 046	3,6	3 193 026	3,1	9		1 267	0,1	1 008	1,6	99 183	1,3
18.	53 485	3,6	3 066 920	3,0	7		1 924	0,2	902	1,4	80 948	1,1
19.	52 045	3,5	2 948 450	2,9	3		648	0,1	810	1,3	79 274	1,1
20.	238 021	15,9	13 670 087	13,4	14	0,1	1 915	0,2	3 739	5,9	322 572	4,3
21.	179 679	12,0	10 989 013	10,7	8		1 784	0,1	2 743	4,4	206 384	2,8
22.	200 950	13,4	14 111 615	13,8	9		1 518	0,1	3 977	6,3	302 962	4,0
23.	118 242	7,9	11 581 228	11,3	8		142		3 626	5,8	318 087	4,2
24.	41 957	2,8	8 241 850	8,1	5		113		2 068	3,3	850 160	11,4
	1 495 078	100,0	102 301 996	100,0	20 129	100,0	1 235 726	100,0	62 940	100,0	7 489 964	100,0

TABLEAU 1 : Montant et répartition en pourcents des principales composantes du revenu total net imposable (1000 BEF)

REGION DE BRUXELLES-CAPITALE

CLASSES DU REVENU TOTAL NET IMPOSABLE	Revenu total net imposable				Revenus professionnels			
	Déclarations		Revenus		Déclarations		Revenus	
	Nombre	%	Montant	%	Nombre	%	Montant	%
1. < 100	9 742	2,6	512 227	0,2	9 474	2,6	495 854	0,2
2. 100 -< 150	6 406	1,7	808 959	0,3	6 193	1,7	764 087	0,2
3. 150 -< 200	8 469	2,3	1 498 610	0,5	8 006	2,2	1 369 292	0,4
4. 200 -< 250	10 219	2,8	2 308 987	0,7	9 761	2,7	2 139 639	0,7
5. 250 -< 300	11 801	3,2	3 250 991	1,0	11 474	3,1	3 075 318	1,0
6. 300 -< 350	13 779	3,7	4 493 363	1,4	13 562	3,7	4 297 754	1,4
7. 350 -< 400	17 205	4,6	6 471 223	2,0	17 026	4,6	6 222 033	2,0
8. 400 -< 450	23 252	6,3	9 877 042	3,1	23 122	6,3	9 626 336	3,1
9. 450 -< 500	21 482	5,8	10 182 967	3,2	21 365	5,8	9 916 654	3,2
10. 500 -< 550	20 586	5,6	10 808 687	3,4	20 498	5,6	10 543 243	3,4
11. 550 -< 600	19 572	5,3	11 247 048	3,5	19 514	5,3	11 004 157	3,5
12. 600 -< 650	18 269	4,9	11 414 844	3,5	18 207	4,9	11 171 047	3,6
13. 650 -< 700	17 120	4,6	11 547 991	3,6	17 077	4,6	11 317 148	3,6
14. 700 -< 750	15 898	4,3	11 518 882	3,6	15 857	4,3	11 284 147	3,6
15. 750 -< 800	14 291	3,9	11 071 545	3,4	14 256	3,9	10 860 917	3,5
16. 800 -< 850	12 294	3,3	10 137 464	3,1	12 272	3,3	9 954 058	3,2
17. 850 -< 900	11 518	3,1	10 070 030	3,1	11 498	3,1	9 872 504	3,1
18. 900 -< 950	9 868	2,7	9 124 969	2,8	9 851	2,7	8 959 750	2,9
19. 950 -< 1000	9 118	2,5	8 887 208	2,8	9 102	2,5	8 726 025	2,8
20. 1000 -< 1250	34 085	9,2	37 994 330	11,8	34 037	9,3	37 321 520	11,9
21. 1250 -< 1500	20 942	5,6	28 614 718	8,9	20 896	5,7	28 086 022	8,9
22. 1500 -< 2000	22 812	6,2	39 197 874	12,2	22 775	6,2	38 559 115	12,3
23. 2000 -< 3000	15 205	4,1	36 152 354	11,2	15 175	4,1	35 466 023	11,3
24. 3000 & +	6 930	1,9	34 986 060	10,9	6 887	1,9	33 152 568	10,6
T O T A L	370 863	100,0	322 178 373	100,0	367 885	100,0	314 185 212	100,0

DECLARATIONSREVENUS NUL : 1 359 (NON COMPRIS DANS LE TABLEAU)

Montant et répartition en pourcents des principales composantes
du revenu total net imposable (1000 BEF)

TABLEAU 1

REGION DE BRUXELLES-CAPITALE

C L A S S E S	Revenus de propriétés foncières				Revenus de capitaux et de biens mobiliers				Revenus divers			
	Déclarations		Revenus		Déclarations		Revenus		Déclarations		Revenus	
	Nombre	%	Montant	%	Nombre	%	Montant	%	Nombre	%	Montant	%
1.	665	0,6	80 684	0,6	358	16,4	12 541	6,2	326	2,9	15 383	1,0
2.	574	0,6	59 362	0,4	126	5,8	9 165	4,6	445	4,0	37 384	2,5
3.	802	0,8	82 160	0,6	275	12,6	30 594	15,2	808	7,2	110 720	7,3
4.	1 251	1,2	120 980	0,9	256	11,7	28 184	14,0	890	7,9	139 060	9,2
5.	1 780	1,7	186 893	1,4	335	15,3	29 836	14,8	832	7,4	124 629	8,2
6.	2 359	2,3	237 155	1,7	326	14,9	32 594	16,2	917	8,1	119 339	7,9
7.	3 144	3,0	318 705	2,3	226	10,4	23 219	11,5	949	8,4	119 691	7,9
8.	3 439	3,3	318 632	2,3	104	4,8	13 400	6,7	799	7,1	104 445	6,9
9.	3 613	3,5	375 319	2,8	67	3,1	8 604	4,3	556	4,9	84 884	5,6
10.	3 825	3,7	399 480	2,9	61	2,8	6 833	3,4	451	4,0	72 779	4,8
11.	3 777	3,7	409 645	3,0	22	1,0	3 401	1,7	345	3,1	52 945	3,5
12.	3 866	3,7	409 649	3,0	8	0,4	663	0,3	269	2,4	40 299	2,7
13.	3 870	3,7	411 299	3,0	2	0,1	257	0,1	273	2,4	43 046	2,8
14.	3 860	3,7	429 061	3,2	2	0,1	125	0,1	252	2,2	37 765	2,5
15.	3 578	3,5	397 507	2,9	2	0,1	346	0,2	240	2,1	31 931	2,1
16.	3 449	3,3	375 573	2,8	3	0,1	758	0,4	158	1,4	20 113	1,3
17.	3 365	3,3	372 748	2,7	2	0,1	706	0,4	195	1,7	27 392	1,8
18.	3 135	3,0	345 954	2,5	1		105	0,1	146	1,3	20 772	1,4
19.	3 002	2,9	333 196	2,5					134	1,2	15 476	1,0
20.	12 896	12,5	1 509 918	11,1	1				574	5,1	61 505	4,1
21.	9 511	9,2	1 198 019	8,8	1		32		393	3,5	45 199	3,0
22.	12 514	12,1	1 631 139	12,0	2	0,1	20		511	4,5	49 013	3,2
23.	10 036	9,7	1 661 029	12,2	2	0,1	16		466	4,1	51 307	3,4
24.	5 097	4,9	1 930 020	14,2	1		3		333	3,0	86 532	5,7
	103 408	100,0	13 594 128	100,0	2 183	100,0	201 403	100,0	11 262	100,0	1 511 609	100,0

TABLEAU 1 : Montant et répartition en pourcents des principales composantes du revenu total net imposable (1000 BEF)

Arrondissement Bruxelles-Capitale

CLASSES DU REVENU TOTAL NET IMPOSABLE	Revenu total net imposable				Revenus professionnels			
	Déclarations		Revenus		Déclarations		Revenus	
	Nombre	%	Montant	%	Nombre	%	Montant	%
1. < 100	9 742	2,6	512 227	0,2	9 474	2,6	495 854	0,2
2. 100 -< 150	6 406	1,7	808 959	0,3	6 193	1,7	764 087	0,2
3. 150 -< 200	8 469	2,3	1 498 610	0,5	8 006	2,2	1 369 292	0,4
4. 200 -< 250	10 219	2,8	2 308 987	0,7	9 761	2,7	2 139 639	0,7
5. 250 -< 300	11 801	3,2	3 250 991	1,0	11 474	3,1	3 075 318	1,0
6. 300 -< 350	13 779	3,7	4 493 363	1,4	13 562	3,7	4 297 754	1,4
7. 350 -< 400	17 205	4,6	6 471 223	2,0	17 026	4,6	6 222 033	2,0
8. 400 -< 450	23 252	6,3	9 877 042	3,1	23 122	6,3	9 626 336	3,1
9. 450 -< 500	21 482	5,8	10 182 967	3,2	21 365	5,8	9 916 654	3,2
10. 500 -< 550	20 586	5,6	10 808 687	3,4	20 498	5,6	10 543 243	3,4
11. 550 -< 600	19 572	5,3	11 247 048	3,5	19 514	5,3	11 004 157	3,5
12. 600 -< 650	18 269	4,9	11 414 844	3,5	18 207	4,9	11 171 047	3,6
13. 650 -< 700	17 120	4,6	11 547 991	3,6	17 077	4,6	11 317 148	3,6
14. 700 -< 750	15 898	4,3	11 518 882	3,6	15 857	4,3	11 284 147	3,6
15. 750 -< 800	14 291	3,9	11 071 545	3,4	14 256	3,9	10 860 917	3,5
16. 800 -< 850	12 294	3,3	10 137 464	3,1	12 272	3,3	9 954 058	3,2
17. 850 -< 900	11 518	3,1	10 070 030	3,1	11 498	3,1	9 872 504	3,1
18. 900 -< 950	9 868	2,7	9 124 969	2,8	9 851	2,7	8 959 750	2,9
19. 950 -< 1000	9 118	2,5	8 887 208	2,8	9 102	2,5	8 726 025	2,8
20. 1000 -< 1250	34 085	9,2	37 994 330	11,8	34 037	9,3	37 321 520	11,9
21. 1250 -< 1500	20 942	5,6	28 614 718	8,9	20 896	5,7	28 086 022	8,9
22. 1500 -< 2000	22 812	6,2	39 197 874	12,2	22 775	6,2	38 559 115	12,3
23. 2000 -< 3000	15 205	4,1	36 152 354	11,2	15 175	4,1	35 466 023	11,3
24. 3000 & +	6 930	1,9	34 986 060	10,9	6 887	1,9	33 152 568	10,6
TOTAL	370 863	100,0	322 178 373	100,0	367 885	100,0	314 185 212	100,0

DECLARATIONSREVENUS NUL : 1 359 (NON COMPRIS DANS LE TABLEAU)

Montant et répartition en pourcents des principales composantes
du revenu total net imposable (1000 BEF)

TABLEAU 1

Arrondissement Bruxelles-Capitale

C L A S S E S	Revenus de propriétés foncières				Revenus de capitaux et de biens mobiliers				Revenus divers			
	Déclarations		Revenus		Déclarations		Revenus		Déclarations		Revenus	
	Nombre	%	Montant	%	Nombre	%	Montant	%	Nombre	%	Montant	%
1.	665	0,6	80 684	0,6	358	16,4	12 541	6,2	326	2,9	15 383	1,0
2.	574	0,6	59 362	0,4	126	5,8	9 165	4,6	445	4,0	37 384	2,5
3.	802	0,8	82 160	0,6	275	12,6	30 594	15,2	808	7,2	110 720	7,3
4.	1 251	1,2	120 980	0,9	256	11,7	28 184	14,0	890	7,9	139 060	9,2
5.	1 780	1,7	186 893	1,4	335	15,3	29 836	14,8	832	7,4	124 629	8,2
6.	2 359	2,3	237 155	1,7	326	14,9	32 594	16,2	917	8,1	119 339	7,9
7.	3 144	3,0	318 705	2,3	226	10,4	23 219	11,5	949	8,4	119 691	7,9
8.	3 439	3,3	318 632	2,3	104	4,8	13 400	6,7	799	7,1	104 445	6,9
9.	3 613	3,5	375 319	2,8	67	3,1	8 604	4,3	556	4,9	84 884	5,6
10.	3 825	3,7	399 480	2,9	61	2,8	6 833	3,4	451	4,0	72 779	4,8
11.	3 777	3,7	409 645	3,0	22	1,0	3 401	1,7	345	3,1	52 945	3,5
12.	3 866	3,7	409 649	3,0	8	0,4	663	0,3	269	2,4	40 299	2,7
13.	3 870	3,7	411 299	3,0	2	0,1	257	0,1	273	2,4	43 046	2,8
14.	3 860	3,7	429 061	3,2	2	0,1	125	0,1	252	2,2	37 765	2,5
15.	3 578	3,5	397 507	2,9	2	0,1	346	0,2	240	2,1	31 931	2,1
16.	3 449	3,3	375 573	2,8	3	0,1	758	0,4	158	1,4	20 113	1,3
17.	3 365	3,3	372 748	2,7	2	0,1	706	0,4	195	1,7	27 392	1,8
18.	3 135	3,0	345 954	2,5	1		105	0,1	146	1,3	20 772	1,4
19.	3 002	2,9	333 196	2,5					134	1,2	15 476	1,0
20.	12 896	12,5	1 509 918	11,1	1				574	5,1	61 505	4,1
21.	9 511	9,2	1 198 019	8,8	1		32		393	3,5	45 199	3,0
22.	12 514	12,1	1 631 139	12,0	2	0,1	20		511	4,5	49 013	3,2
23.	10 036	9,7	1 661 029	12,2	2	0,1	16		466	4,1	51 307	3,4
24.	5 097	4,9	1 930 020	14,2	1		3		333	3,0	86 532	5,7
	103 408	100,0	13 594 128	100,0	2 183	100,0	201 403	100,0	11 262	100,0	1 511 609	100,0

TABLEAU 1 : Montant et répartition en pourcents des principales composantes du revenu total net imposable (1000 BEF)

REGION FLAMANDE

CLASSES DU REVENU TOTAL NET IMPOSABLE	Revenu total net imposable				Revenus professionnels			
	Déclarations		Revenus		Déclarations		Revenus	
	Nombre	%	Montant	%	Nombre	%	Montant	%
1. < 100	60 820	2,5	3 018 577	0,1	59 554	2,5	2 956 221	0,1
2. 100 -< 150	32 633	1,4	4 120 241	0,2	31 959	1,3	3 996 566	0,2
3. 150 -< 200	39 907	1,7	7 029 513	0,3	38 965	1,6	6 798 768	0,3
4. 200 -< 250	48 915	2,0	11 054 181	0,5	47 886	2,0	10 673 377	0,5
5. 250 -< 300	59 292	2,5	16 333 029	0,7	58 581	2,4	15 842 258	0,7
6. 300 -< 350	73 662	3,0	24 027 716	1,1	73 099	3,0	23 357 797	1,1
7. 350 -< 400	93 184	3,9	35 078 077	1,6	92 802	3,9	34 218 265	1,6
8. 400 -< 450	124 258	5,1	52 811 300	2,4	123 963	5,1	51 865 025	2,4
9. 450 -< 500	123 644	5,1	58 662 820	2,7	123 392	5,1	57 687 679	2,7
10. 500 -< 550	126 436	5,2	66 428 703	3,0	126 244	5,2	65 540 055	3,0
11. 550 -< 600	124 707	5,2	71 680 939	3,3	124 541	5,2	70 902 283	3,3
12. 600 -< 650	119 793	5,0	74 851 967	3,4	119 636	5,0	74 161 380	3,4
13. 650 -< 700	116 924	4,8	78 890 142	3,6	116 823	4,9	78 262 030	3,6
14. 700 -< 750	106 622	4,4	77 261 614	3,5	106 523	4,4	76 674 173	3,5
15. 750 -< 800	96 517	4,0	74 752 645	3,4	96 427	4,0	74 241 124	3,4
16. 800 -< 850	84 115	3,5	69 356 218	3,2	84 046	3,5	68 937 082	3,2
17. 850 -< 900	77 365	3,2	67 657 310	3,1	77 320	3,2	67 300 301	3,1
18. 900 -< 950	71 014	2,9	65 658 942	3,0	70 961	2,9	65 372 712	3,0
19. 950 -< 1000	65 185	2,7	63 540 930	2,9	65 146	2,7	63 353 699	2,9
20. 1000 -< 1250	270 725	11,2	302 720 908	13,8	270 590	11,2	302 379 015	13,9
21. 1250 -< 1500	182 989	7,6	249 912 835	11,4	182 903	7,6	249 944 687	11,5
22. 1500 -< 2000	184 911	7,7	316 285 421	14,4	184 827	7,7	315 950 839	14,5
23. 2000 -< 3000	99 242	4,1	233 379 743	10,7	99 148	4,1	231 867 719	10,7
24. 3000 & +	33 467	1,4	164 386 831	7,5	33 380	1,4	160 376 877	7,4
T O T A L	2 416 327	100,0	2 188 900 601	100,0	2 408 716	100,0	2 172 659 932	100,0

DECLARATIONSREVENUS NUL : 7 519 (NON COMPRIS DANS LE TABLEAU)

Montant et répartition en pourcents des principales composantes
du revenu total net imposable (1000 BEF)

TABLEAU 1

REGION FLAMANDE

C L A S S E S	Revenus de propriétés foncières				Revenus de capitaux et de biens mobiliers				Revenus divers			
	Déclarations		Revenus		Déclarations		Revenus		Déclarations		Revenus	
	Nombre	%	Montant	%	Nombre	%	Montant	%	Nombre	%	Montant	%
1.	2 935	0,3	193 155	0,3	5 357	47,9	164 212	23,4	1 176	3,5	57 660	1,5
2.	2 388	0,3	166 142	0,3	577	5,2	35 207	5,0	1 136	3,4	100 616	2,6
3.	3 642	0,4	239 669	0,4	792	7,1	79 267	11,3	1 577	4,7	202 023	5,2
4.	6 351	0,7	374 624	0,6	693	6,2	65 463	9,3	1 983	5,9	286 274	7,3
5.	10 334	1,2	609 083	1,0	928	8,3	76 557	10,9	1 976	5,9	262 415	6,7
6.	14 432	1,6	920 263	1,5	891	8,0	87 010	12,4	2 273	6,8	270 429	6,9
7.	18 188	2,0	1 221 360	2,0	737	6,6	61 017	8,7	2 513	7,5	263 982	6,8
8.	20 764	2,3	1 429 658	2,4	431	3,9	49 000	7,0	2 174	6,5	234 783	6,0
9.	22 561	2,5	1 607 858	2,7	343	3,1	35 187	5,0	1 544	4,6	194 340	5,0
10.	24 198	2,7	1 685 258	2,8	249	2,2	23 814	3,4	1 186	3,5	159 490	4,1
11.	26 081	2,9	1 728 504	2,9	78	0,7	7 570	1,1	895	2,7	122 961	3,2
12.	28 133	3,1	1 798 739	3,0	33	0,3	5 030	0,7	818	2,4	112 356	2,9
13.	30 708	3,4	1 884 868	3,1	22	0,2	3 169	0,5	741	2,2	85 109	2,2
14.	32 000	3,6	1 921 667	3,2	15	0,1	2 566	0,4	654	2,0	68 908	1,8
15.	32 415	3,6	1 903 613	3,2	2		12		599	1,8	60 483	1,6
16.	31 660	3,5	1 875 956	3,1	5		1 954	0,3	555	1,7	53 862	1,4
17.	31 511	3,5	1 865 224	3,1	4		280		517	1,5	43 861	1,1
18.	31 836	3,6	1 834 286	3,0	4		1 341	0,2	505	1,5	39 509	1,0
19.	31 641	3,5	1 788 249	3,0	3		648	0,1	457	1,4	39 820	1,0
20.	150 595	16,8	8 374 690	13,9	6	0,1	659	0,1	2 190	6,5	178 047	4,6
21.	116 806	13,1	6 865 213	11,4	5		284		1 673	5,0	102 636	2,6
22.	128 070	14,3	8 686 099	14,4	5		1 493	0,2	2 525	7,6	176 846	4,5
23.	72 229	8,1	6 834 821	11,4	3		29		2 421	7,2	197 921	5,1
24.	24 807	2,8	4 373 904	7,3	3		64		1 354	4,0	583 513	15,0
	894 285	100,0	60 182 905	100,0	11 186	100,0	701 833	100,0	33 442	100,0	3 897 847	100,0

TABLEAU 1 : Montant et répartition en pourcents des principales composantes du revenu total net imposable (1000 BEF)

Province d'Anvers

CLASSES DU REVENU TOTAL NET IMPOSABLE	Revenu total net imposable				Revenus professionnels			
	Déclarations		Revenus		Déclarations		Revenus	
	Nombre	%	Montant	%	Nombre	%	Montant	%
1. < 100	17 841	2,6	868 318	0,1	17 426	2,5	844 228	0,1
2. 100 -< 150	9 127	1,3	1 153 598	0,2	8 921	1,3	1 114 128	0,2
3. 150 -< 200	11 148	1,6	1 963 529	0,3	10 868	1,6	1 891 310	0,3
4. 200 -< 250	14 459	2,1	3 273 497	0,5	14 125	2,1	3 155 579	0,5
5. 250 -< 300	17 190	2,5	4 730 708	0,8	16 941	2,5	4 585 382	0,7
6. 300 -< 350	21 720	3,1	7 091 090	1,1	21 523	3,1	6 909 560	1,1
7. 350 -< 400	27 664	4,0	10 413 977	1,7	27 551	4,0	10 185 733	1,6
8. 400 -< 450	36 413	5,3	15 476 170	2,5	36 316	5,3	15 218 802	2,5
9. 450 -< 500	36 132	5,2	17 135 599	2,7	36 054	5,2	16 875 701	2,7
10. 500 -< 550	36 350	5,3	19 100 072	3,1	36 285	5,3	18 841 568	3,0
11. 550 -< 600	35 482	5,1	20 388 408	3,3	35 414	5,1	20 141 120	3,3
12. 600 -< 650	33 804	4,9	21 120 447	3,4	33 768	4,9	20 900 359	3,4
13. 650 -< 700	32 646	4,7	22 023 335	3,5	32 609	4,7	21 821 882	3,5
14. 700 -< 750	29 980	4,3	21 727 800	3,5	29 951	4,4	21 562 673	3,5
15. 750 -< 800	28 127	4,1	21 786 119	3,5	28 104	4,1	21 631 193	3,5
16. 800 -< 850	25 016	3,6	20 625 274	3,3	24 987	3,6	20 487 869	3,3
17. 850 -< 900	22 171	3,2	19 386 955	3,1	22 156	3,2	19 283 860	3,1
18. 900 -< 950	20 503	3,0	18 959 309	3,0	20 485	3,0	18 858 934	3,1
19. 950 -< 1000	18 790	2,7	18 316 373	2,9	18 782	2,7	18 242 212	3,0
20. 1000 -< 1250	74 478	10,8	83 197 590	13,3	74 432	10,8	82 987 692	13,4
21. 1250 -< 1500	51 215	7,4	70 033 429	11,2	51 177	7,4	69 970 500	11,3
22. 1500 -< 2000	52 874	7,7	90 457 988	14,5	52 838	7,7	90 310 116	14,6
23. 2000 -< 3000	28 037	4,1	65 934 735	10,6	27 998	4,1	65 430 327	10,6
24. 3000 & +	9 753	1,4	48 692 263	7,8	9 704	1,4	46 847 030	7,6
T O T A L	690 920	100,0	623 856 582	100,0	688 415	100,0	618 097 756	100,0

DECLARATIONSREVENUS NUL : 1 693 (NON COMPRIS DANS LE TABLEAU)

Montant et répartition en pourcents des principales composantes
du revenu total net imposable (1000 BEF)

TABLEAU 1

Province d'Anvers

C L A S S E S	Revenus de propriétés foncières				Revenus de capitaux et de biens mobiliers				Revenus divers			
	Déclarations		Revenus		Déclarations		Revenus		Déclarations		Revenus	
	Nombre	%	Montant	%	Nombre	%	Montant	%	Nombre	%	Montant	%
1.	739	0,3	60 004	0,3	1 334	41,6	41 232	17,0	449	4,0	22 598	1,5
2.	576	0,2	45 158	0,3	168	5,2	11 118	4,6	369	3,3	33 264	2,2
3.	968	0,4	65 152	0,4	258	8,0	28 004	11,5	537	4,8	65 716	4,4
4.	1 565	0,6	103 279	0,6	262	8,2	28 144	11,6	710	6,3	102 700	6,9
5.	2 501	1,0	164 984	1,0	279	8,7	25 068	10,3	704	6,3	97 946	6,6
6.	3 549	1,5	240 792	1,4	296	9,2	33 167	13,6	860	7,7	102 520	6,9
7.	4 724	2,0	323 455	1,9	268	8,4	25 192	10,4	932	8,3	95 116	6,4
8.	5 513	2,3	381 257	2,2	121	3,8	18 274	7,5	806	7,2	94 336	6,4
9.	6 020	2,5	432 506	2,5	96	3,0	12 179	5,0	566	5,0	76 799	5,2
10.	6 652	2,7	491 365	2,9	72	2,2	10 761	4,4	439	3,9	57 847	3,9
11.	7 144	2,9	508 722	3,0	26	0,8	3 621	1,5	332	3,0	52 327	3,5
12.	7 743	3,2	542 638	3,2	8	0,2	2 139	0,9	283	2,5	39 444	2,7
13.	8 168	3,4	557 428	3,2	6	0,2	903	0,4	230	2,1	28 208	1,9
14.	8 778	3,6	563 231	3,3	6	0,2	951	0,4	219	2,0	26 070	1,8
15.	9 131	3,8	574 750	3,3					191	1,7	21 816	1,5
16.	8 881	3,7	572 444	3,3	1		333	0,1	181	1,6	19 112	1,3
17.	8 676	3,6	540 545	3,1	1		12		153	1,4	15 304	1,0
18.	8 718	3,6	533 526	3,1	1		9		173	1,5	20 106	1,4
19.	8 699	3,6	528 957	3,1	2	0,1	629	0,3	137	1,2	13 973	0,9
20.	39 580	16,3	2 384 207	13,9	1		316	0,1	666	5,9	58 915	4,0
21.	31 491	13,0	1 940 624	11,3					496	4,4	34 173	2,3
22.	35 575	14,7	2 450 076	14,2	1		1 039	0,4	737	6,6	55 459	3,7
23.	19 791	8,2	1 868 531	10,9	1				671	6,0	59 775	4,0
24.	7 012	2,9	1 322 811	7,7					368	3,3	290 115	19,6
	242 194	100,0	17 196 441	100,0	3 208	100,0	243 093	100,0	11 209	100,0	1 483 640	100,0

TABLEAU 1 : Montant et répartition en pourcents des principales composantes du revenu total net imposable (1000 BEF)

Arrondissement d'Anvers

CLASSES DU REVENU TOTAL NET IMPOSABLE	Revenu total net imposable				Revenus professionnels			
	Déclarations		Revenus		Déclarations		Revenus	
	Nombre	%	Montant	%	Nombre	%	Montant	%
1. < 100	10 384	2,6	508 285	0,1	10 117	2,5	491 651	0,1
2. 100 -< 150	5 402	1,3	681 824	0,2	5 273	1,3	654 893	0,2
3. 150 -< 200	6 618	1,6	1 167 233	0,3	6 434	1,6	1 117 838	0,3
4. 200 -< 250	8 954	2,2	2 027 928	0,6	8 714	2,2	1 943 433	0,5
5. 250 -< 300	10 504	2,6	2 891 667	0,8	10 330	2,6	2 789 528	0,8
6. 300 -< 350	12 821	3,2	4 185 674	1,1	12 683	3,2	4 062 775	1,1
7. 350 -< 400	16 189	4,0	6 094 172	1,7	16 105	4,0	5 939 911	1,6
8. 400 -< 450	21 642	5,4	9 198 928	2,5	21 575	5,4	9 024 987	2,5
9. 450 -< 500	21 565	5,4	10 222 430	2,8	21 503	5,4	10 043 319	2,8
10. 500 -< 550	21 196	5,3	11 135 655	3,0	21 147	5,3	10 963 451	3,0
11. 550 -< 600	20 682	5,1	11 882 185	3,2	20 626	5,2	11 711 248	3,2
12. 600 -< 650	19 556	4,9	12 219 014	3,3	19 528	4,9	12 058 320	3,3
13. 650 -< 700	18 529	4,6	12 498 422	3,4	18 503	4,6	12 357 217	3,4
14. 700 -< 750	16 881	4,2	12 233 454	3,3	16 860	4,2	12 114 828	3,3
15. 750 -< 800	15 680	3,9	12 145 222	3,3	15 664	3,9	12 033 559	3,3
16. 800 -< 850	13 963	3,5	11 513 329	3,1	13 941	3,5	11 405 072	3,1
17. 850 -< 900	12 355	3,1	10 805 147	2,9	12 345	3,1	10 721 684	2,9
18. 900 -< 950	11 842	2,9	10 950 763	3,0	11 828	3,0	10 878 693	3,0
19. 950 -< 1000	10 626	2,6	10 357 987	2,8	10 620	2,7	10 295 935	2,8
20. 1000 -< 1250	41 683	10,4	46 549 899	12,6	41 641	10,4	46 309 807	12,7
21. 1250 -< 1500	28 968	7,2	39 637 149	10,8	28 938	7,2	39 514 847	10,8
22. 1500 -< 2000	31 446	7,8	53 910 106	14,6	31 424	7,9	53 786 867	14,8
23. 2000 -< 3000	17 698	4,4	41 685 256	11,3	17 677	4,4	41 360 615	11,4
24. 3000 & +	6 685	1,7	33 913 950	9,2	6 645	1,7	32 659 962	9,0
TOTAL	401 869	100,0	368 415 677	100,0	400 121	100,0	364 240 437	100,0

DECLARATIONSREVENUS NUL : 907 (NON COMPRIS DANS LE TABLEAU)

Montant et répartition en pourcents des principales composantes
du revenu total net imposable (1000 BEF)

TABLEAU 1

Arrondissement d'Anvers

C L A S S E S	Revenus de propriétés foncières				Revenus de capitaux et de biens mobiliers				Revenus divers			
	Déclarations		Revenus		Déclarations		Revenus		Déclarations		Revenus	
	Nombre	%	Montant	%	Nombre	%	Montant	%	Nombre	%	Montant	%
1.	469	0,3	44 857	0,4	721	34,0	22 320	12,6	294	3,6	15 056	1,5
2.	357	0,3	28 843	0,3	100	4,7	6 339	3,6	264	3,3	23 249	2,3
3.	617	0,4	43 163	0,4	192	9,1	21 530	12,2	390	4,8	47 390	4,7
4.	931	0,7	66 795	0,6	200	9,4	21 855	12,4	539	6,6	79 165	7,8
5.	1 522	1,1	100 812	0,9	227	10,7	20 988	11,9	520	6,4	72 314	7,2
6.	2 134	1,5	154 325	1,4	234	11,0	26 110	14,8	633	7,8	76 901	7,6
7.	2 857	2,1	207 581	1,9	202	9,5	18 033	10,2	698	8,6	72 764	7,2
8.	3 268	2,3	244 371	2,3	87	4,1	14 353	8,1	580	7,1	69 307	6,9
9.	3 609	2,6	287 093	2,6	60	2,8	9 052	5,1	417	5,1	59 488	5,9
10.	3 919	2,8	308 586	2,8	55	2,6	8 226	4,6	338	4,2	45 374	4,5
11.	4 237	3,0	326 429	3,0	20	0,9	2 922	1,7	255	3,1	41 406	4,1
12.	4 541	3,3	346 424	3,2	6	0,3	2 036	1,2	211	2,6	31 936	3,2
13.	4 634	3,3	350 180	3,2	5	0,2	884	0,5	172	2,1	21 987	2,2
14.	4 904	3,5	342 751	3,2	5	0,2	881	0,5	149	1,8	20 458	2,0
15.	4 949	3,6	347 584	3,2					143	1,8	16 564	1,6
16.	4 814	3,5	349 059	3,2	1		333	0,2	136	1,7	15 138	1,5
17.	4 631	3,3	322 088	3,0					109	1,3	11 401	1,1
18.	4 838	3,5	326 490	3,0					118	1,5	14 816	1,5
19.	4 706	3,4	315 991	2,9	1		18		95	1,2	11 530	1,1
20.	21 387	15,4	1 437 761	13,2					480	5,9	46 149	4,6
21.	17 445	12,5	1 182 168	10,9					345	4,3	25 262	2,5
22.	21 064	15,1	1 527 035	14,1	1		1 039	0,6	499	6,1	39 648	3,9
23.	12 548	9,0	1 226 866	11,3	1				469	5,8	44 936	4,5
24.	4 842	3,5	963 945	8,9					263	3,2	106 788	10,6
	139 223	100,0	10 851 196	100,0	2 118	100,0	176 920	100,0	8 117	100,0	1 009 027	100,0

TABLEAU 1 : Montant et répartition en pourcents des principales composantes du revenu total net imposable (1000 BEF)

Arrondissement de Malines

CLASSES DU REVENU TOTAL NET IMPOSABLE	Revenu total net imposable				Revenus professionnels			
	Déclarations		Revenus		Déclarations		Revenus	
	Nombre	%	Montant	%	Nombre	%	Montant	%
1. < 100	2 933	2,3	147 537	0,1	2 879	2,3	144 304	0,1
2. 100 -< 150	1 605	1,3	202 547	0,2	1 562	1,2	195 294	0,2
3. 150 -< 200	1 876	1,5	330 447	0,3	1 832	1,4	318 344	0,3
4. 200 -< 250	2 418	1,9	547 148	0,5	2 377	1,9	531 527	0,5
5. 250 -< 300	3 038	2,4	835 763	0,7	3 018	2,4	818 548	0,7
6. 300 -< 350	4 024	3,2	1 314 332	1,1	4 000	3,1	1 284 552	1,1
7. 350 -< 400	5 357	4,2	2 016 464	1,8	5 345	4,2	1 979 841	1,7
8. 400 -< 450	6 844	5,4	2 908 593	2,5	6 832	5,4	2 862 081	2,5
9. 450 -< 500	6 715	5,3	3 185 450	2,8	6 709	5,3	3 141 002	2,8
10. 500 -< 550	6 630	5,2	3 483 630	3,0	6 622	5,2	3 436 869	3,0
11. 550 -< 600	6 311	4,9	3 626 126	3,2	6 307	5,0	3 591 650	3,2
12. 600 -< 650	6 346	5,0	3 964 365	3,5	6 344	5,0	3 936 486	3,5
13. 650 -< 700	6 317	5,0	4 262 727	3,7	6 313	5,0	4 236 215	3,7
14. 700 -< 750	5 678	4,5	4 115 696	3,6	5 675	4,5	4 086 168	3,6
15. 750 -< 800	5 201	4,1	4 027 467	3,5	5 197	4,1	3 999 559	3,5
16. 800 -< 850	4 626	3,6	3 811 935	3,3	4 622	3,6	3 795 541	3,3
17. 850 -< 900	4 078	3,2	3 565 729	3,1	4 075	3,2	3 554 465	3,1
18. 900 -< 950	3 689	2,9	3 411 758	3,0	3 688	2,9	3 389 547	3,0
19. 950 -< 1000	3 459	2,7	3 371 299	2,9	3 458	2,7	3 364 113	3,0
20. 1000 -< 1250	13 805	10,8	15 429 125	13,5	13 803	10,9	15 421 232	13,5
21. 1250 -< 1500	9 768	7,7	13 346 811	11,7	9 764	7,7	13 356 679	11,7
22. 1500 -< 2000	10 017	7,9	17 121 774	14,9	10 015	7,9	17 124 126	15,0
23. 2000 -< 3000	5 185	4,1	12 187 897	10,6	5 182	4,1	12 154 715	10,7
24. 3000 & +	1 594	1,3	7 343 845	6,4	1 594	1,3	7 274 233	6,4
T O T A L	127 514	100,0	114 558 466	100,0	127 213	100,0	113 997 091	100,0

DECLARATIONSREVENUS NUL : 269 (NON COMPRIS DANS LE TABLEAU)

Montant et répartition en pourcents des principales composantes
du revenu total net imposable (1000 BEF)

TABLEAU 1

Arrondissement de Malines

C L A S S E S	Revenus de propriétés foncières				Revenus de capitaux et de biens mobiliers				Revenus divers			
	Déclarations		Revenus		Déclarations		Revenus		Déclarations		Revenus	
	Nombre	%	Montant	%	Nombre	%	Montant	%	Nombre	%	Montant	%
1.	106	0,2	5 772	0,2	257	56,9	7 745	32,5	65	3,8	3 153	1,9
2.	83	0,2	7 039	0,3	25	5,5	2 006	8,4	60	3,5	5 519	3,3
3.	144	0,3	9 414	0,3	22	4,9	2 055	8,6	77	4,5	9 329	5,6
4.	265	0,6	15 707	0,6	29	6,4	2 018	8,5	88	5,2	11 188	6,7
5.	428	1,0	23 203	0,8	27	6,0	1 887	7,9	89	5,2	9 425	5,6
6.	589	1,3	38 425	1,4	25	5,5	1 919	8,1	123	7,2	13 786	8,2
7.	822	1,9	52 379	1,9	28	6,2	1 939	8,1	128	7,5	11 004	6,6
8.	1 002	2,3	66 482	2,4	16	3,5	1 795	7,5	119	7,0	13 003	7,8
9.	1 089	2,5	69 115	2,5	13	2,9	1 192	5,0	85	5,0	9 055	5,4
10.	1 153	2,6	81 232	3,0	7	1,5	1 166	4,9	59	3,5	8 021	4,8
11.	1 230	2,8	77 836	2,9	2	0,4	69	0,3	33	1,9	4 520	2,7
12.	1 356	3,1	79 609	2,9					50	2,9	4 569	2,7
13.	1 480	3,4	85 709	3,1					30	1,8	2 870	1,7
14.	1 587	3,6	94 785	3,5					41	2,4	3 896	2,3
15.	1 608	3,7	97 428	3,6					28	1,6	2 327	1,4
16.	1 533	3,5	86 442	3,2					20	1,2	1 098	0,7
17.	1 494	3,4	82 536	3,0	1	0,2	12	0,1	28	1,6	2 677	1,6
18.	1 474	3,4	84 803	3,1					35	2,0	2 699	1,6
19.	1 571	3,6	85 685	3,1					30	1,8	1 854	1,1
20.	7 249	16,5	376 881	13,8					106	6,2	7 281	4,3
21.	6 013	13,7	327 568	12,0					91	5,3	5 574	3,3
22.	6 719	15,3	423 640	15,5					145	8,5	10 401	6,2
23.	3 674	8,4	313 224	11,5					117	6,9	7 568	4,5
24.	1 148	2,6	145 067	5,3					61	3,6	16 860	10,1
	43 817	100,0	2 729 983	100,0	452	100,0	23 804	100,0	1 708	100,0	167 677	100,0

TABEAU 1 : Montant et répartition en pourcents des principales composantes du revenu total net imposable (1000 BEF)

Arrondissement de Turnhout

CLASSES DU REVENU TOTAL NET IMPOSABLE	Revenu total net imposable				Revenus professionnels			
	Déclarations		Revenus		Déclarations		Revenus	
	Nombre	%	Montant	%	Nombre	%	Montant	%
1. < 100	4 524	2,8	212 497	0,2	4 430	2,8	208 274	0,1
2. 100 -< 150	2 120	1,3	269 227	0,2	2 086	1,3	263 941	0,2
3. 150 -< 200	2 654	1,6	465 848	0,3	2 602	1,6	455 127	0,3
4. 200 -< 250	3 087	1,9	698 421	0,5	3 034	1,9	680 619	0,5
5. 250 -< 300	3 648	2,3	1 003 278	0,7	3 593	2,2	977 306	0,7
6. 300 -< 350	4 875	3,0	1 591 084	1,1	4 840	3,0	1 562 234	1,1
7. 350 -< 400	6 118	3,8	2 303 342	1,6	6 101	3,8	2 265 981	1,6
8. 400 -< 450	7 927	4,9	3 368 649	2,4	7 909	4,9	3 331 734	2,4
9. 450 -< 500	7 852	4,9	3 727 720	2,6	7 842	4,9	3 691 381	2,6
10. 500 -< 550	8 524	5,3	4 480 787	3,2	8 516	5,3	4 441 248	3,2
11. 550 -< 600	8 489	5,3	4 880 097	3,5	8 481	5,3	4 838 222	3,5
12. 600 -< 650	7 902	4,9	4 937 068	3,5	7 896	4,9	4 905 554	3,5
13. 650 -< 700	7 800	4,8	5 262 186	3,7	7 793	4,8	5 228 451	3,7
14. 700 -< 750	7 421	4,6	5 378 651	3,8	7 416	4,6	5 361 677	3,8
15. 750 -< 800	7 246	4,5	5 613 430	4,0	7 243	4,5	5 598 075	4,0
16. 800 -< 850	6 427	4,0	5 300 009	3,8	6 424	4,0	5 287 256	3,8
17. 850 -< 900	5 738	3,6	5 016 079	3,6	5 736	3,6	5 007 711	3,6
18. 900 -< 950	4 972	3,1	4 596 789	3,3	4 969	3,1	4 590 695	3,3
19. 950 -< 1000	4 705	2,9	4 587 087	3,3	4 704	2,9	4 582 164	3,3
20. 1000 -< 1250	18 990	11,8	21 218 565	15,1	18 988	11,8	21 256 654	15,2
21. 1250 -< 1500	12 479	7,7	17 049 469	12,1	12 475	7,7	17 098 974	12,2
22. 1500 -< 2000	11 411	7,1	19 426 107	13,8	11 399	7,1	19 399 123	13,9
23. 2000 -< 3000	5 154	3,2	12 061 582	8,6	5 139	3,2	11 914 996	8,5
24. 3000 & +	1 474	0,9	7 434 468	5,3	1 465	0,9	6 912 834	4,9
T O T A L	161 537	100,0	140 882 439	100,0	161 081	100,0	139 860 228	100,0

DECLARATIONSREVENUS NUL : 517 (NON COMPRIS DANS LE TABLEAU)

Montant et répartition en pourcents des principales composantes
du revenu total net imposable (1000 BEF)

TABLEAU 1

Arrondissement de Turnhout

C L A S S E S	Revenus de propriétés foncières				Revenus de capitaux et de biens mobiliers				Revenus divers			
	Déclarations		Revenus		Déclarations		Revenus		Déclarations		Revenus	
	Nombre	%	Montant	%	Nombre	%	Montant	%	Nombre	%	Montant	%
1.	164	0,3	9 375	0,3	356	55,8	11 166	26,4	90	6,5	4 390	1,4
2.	136	0,2	9 276	0,3	43	6,7	2 773	6,5	45	3,3	4 497	1,5
3.	207	0,3	12 574	0,3	44	6,9	4 419	10,4	70	5,1	8 997	2,9
4.	369	0,6	20 777	0,6	33	5,2	4 271	10,1	83	6,0	12 347	4,0
5.	551	0,9	40 969	1,1	25	3,9	2 193	5,2	95	6,9	16 207	5,3
6.	826	1,4	48 043	1,3	37	5,8	5 138	12,1	104	7,5	11 833	3,9
7.	1 045	1,8	63 495	1,8	38	6,0	5 219	12,3	106	7,7	11 348	3,7
8.	1 243	2,1	70 405	1,9	18	2,8	2 126	5,0	107	7,7	12 025	3,9
9.	1 322	2,2	76 299	2,1	23	3,6	1 934	4,6	64	4,6	8 256	2,7
10.	1 580	2,7	101 547	2,8	10	1,6	1 369	3,2	42	3,0	4 453	1,5
11.	1 677	2,8	104 456	2,9	4	0,6	631	1,5	44	3,2	6 401	2,1
12.	1 846	3,1	116 606	3,2	2	0,3	103	0,2	22	1,6	2 939	1,0
13.	2 054	3,5	121 538	3,4	1	0,2	19	0,2	28	2,0	3 350	1,1
14.	2 287	3,9	125 695	3,5	1	0,2	70	0,2	29	2,1	1 716	0,6
15.	2 574	4,4	129 738	3,6					20	1,4	2 925	1,0
16.	2 534	4,3	136 943	3,8					25	1,8	2 876	0,9
17.	2 551	4,3	135 921	3,8					16	1,2	1 227	0,4
18.	2 406	4,1	122 234	3,4	1	0,2	9		20	1,4	2 590	0,8
19.	2 422	4,1	127 280	3,5	1	0,2	611	1,4	12	0,9	588	0,2
20.	10 944	18,5	569 565	15,8	1	0,2	316	0,7	80	5,8	5 486	1,8
21.	8 033	13,6	430 888	11,9					60	4,3	3 337	1,1
22.	7 792	13,2	499 401	13,8					93	6,7	5 411	1,8
23.	3 569	6,0	328 441	9,1					85	6,1	7 271	2,4
24.	1 022	1,7	213 799	5,9					44	3,2	166 467	54,2
	59 154	100,0	3 615 262	100,0	638	100,0	42 368	100,0	1 384	100,0	306 937	100,0

TABEAU 1 : Montant et répartition en pourcents des principales composantes du revenu total net imposable (1000 BEF)

Province de Limbourg

CLASSES DU REVENU TOTAL NET IMPOSABLE	Revenu total net imposable				Revenus professionnels			
	Déclarations		Revenus		Déclarations		Revenus	
	Nombre	%	Montant	%	Nombre	%	Montant	%
1. < 100	6 801	2,3	342 429	0,1	6 718	2,2	339 513	0,1
2. 100 -< 150	4 128	1,4	524 067	0,2	4 076	1,4	516 440	0,2
3. 150 -< 200	4 975	1,7	874 358	0,3	4 887	1,6	855 931	0,3
4. 200 -< 250	5 615	1,9	1 267 350	0,5	5 551	1,8	1 248 374	0,5
5. 250 -< 300	6 934	2,3	1 910 287	0,7	6 867	2,3	1 880 819	0,7
6. 300 -< 350	8 804	2,9	2 868 720	1,1	8 759	2,9	2 829 370	1,1
7. 350 -< 400	10 804	3,6	4 068 317	1,6	10 771	3,6	4 019 207	1,6
8. 400 -< 450	14 735	4,9	6 260 046	2,4	14 717	4,9	6 199 366	2,4
9. 450 -< 500	15 369	5,1	7 300 083	2,8	15 342	5,1	7 231 340	2,8
10. 500 -< 550	16 822	5,6	8 844 763	3,4	16 803	5,6	8 784 139	3,4
11. 550 -< 600	16 948	5,6	9 744 649	3,8	16 932	5,6	9 699 656	3,8
12. 600 -< 650	16 115	5,4	10 069 442	3,9	16 071	5,3	10 016 053	3,9
13. 650 -< 700	15 312	5,1	10 331 806	4,0	15 303	5,1	10 307 142	4,0
14. 700 -< 750	14 169	4,7	10 266 304	4,0	14 154	4,7	10 234 464	4,0
15. 750 -< 800	12 699	4,2	9 841 400	3,8	12 689	4,2	9 826 178	3,8
16. 800 -< 850	11 324	3,8	9 339 069	3,6	11 320	3,8	9 349 351	3,6
17. 850 -< 900	11 108	3,7	9 720 468	3,7	11 103	3,7	9 723 418	3,8
18. 900 -< 950	10 565	3,5	9 763 704	3,8	10 560	3,5	9 773 831	3,8
19. 950 -< 1000	9 311	3,1	9 076 844	3,5	9 303	3,1	9 085 510	3,5
20. 1000 -< 1250	35 989	11,9	40 124 308	15,5	35 983	12,0	40 253 122	15,6
21. 1250 -< 1500	21 256	7,1	28 979 598	11,2	21 249	7,1	29 052 160	11,2
22. 1500 -< 2000	19 564	6,5	33 361 577	12,9	19 554	6,5	33 367 355	12,9
23. 2000 -< 3000	9 215	3,1	21 528 985	8,3	9 205	3,1	21 374 834	8,3
24. 3000 & +	2 610	0,9	12 866 541	5,0	2 604	0,9	12 528 539	4,8
T O T A L	301 172	100,0	259 275 116	100,0	300 521	100,0	258 496 113	100,0

DECLARATIONSREVENUS NUL : 628 (NON COMPRIS DANS LE TABLEAU)

Montant et répartition en pourcents des principales composantes
du revenu total net imposable (1000 BEF)

TABLEAU 1

Province de Limbourg

C L A S S E S	Revenus de propriétés foncières				Revenus de capitaux et de biens mobiliers				Revenus divers			
	Déclarations		Revenus		Déclarations		Revenus		Déclarations		Revenus	
	Nombre	%	Montant	%	Nombre	%	Montant	%	Nombre	%	Montant	%
1.	245	0,2	17 592	0,3	409	51,5	12 932	25,1	64	2,8	3 150	1,1
2.	197	0,2	13 679	0,2	34	4,3	2 166	4,2	73	3,2	6 885	2,5
3.	333	0,3	17 805	0,3	42	5,3	4 001	7,8	127	5,6	17 383	6,3
4.	557	0,5	31 184	0,5	35	4,4	3 040	5,9	116	5,1	16 152	5,9
5.	872	0,8	46 870	0,8	48	6,0	6 280	12,2	139	6,1	20 578	7,5
6.	1 302	1,1	74 449	1,2	49	6,2	5 438	10,6	161	7,1	19 318	7,0
7.	1 889	1,7	104 928	1,7	27	3,4	3 498	6,8	171	7,5	19 200	7,0
8.	2 284	2,0	130 639	2,2	41	5,2	5 472	10,6	135	5,9	13 531	4,9
9.	2 732	2,4	153 273	2,5	35	4,4	2 131	4,1	104	4,6	13 724	5,0
10.	3 052	2,7	171 462	2,9	42	5,3	2 556	5,0	72	3,2	11 181	4,1
11.	3 423	3,0	175 872	2,9	16	2,0	1 263	2,5	58	2,6	8 817	3,2
12.	3 950	3,5	190 466	3,2	8	1,0	1 001	1,9	94	4,1	22 679	8,2
13.	4 468	3,9	210 223	3,5	4	0,5	399	0,8	42	1,9	4 403	1,6
14.	4 763	4,2	221 728	3,7					50	2,2	9 662	3,5
15.	4 982	4,4	224 726	3,7					46	2,0	6 106	2,2
16.	5 055	4,4	208 554	3,5	1	0,1	610	1,2	39	1,7	3 790	1,4
17.	5 060	4,4	233 013	3,9					28	1,2	3 222	1,2
18.	5 270	4,6	230 617	3,8	1	0,1	77	0,1	39	1,7	2 414	0,9
19.	5 078	4,4	227 902	3,8					25	1,1	2 698	1,0
20.	21 718	19,0	958 073	15,9					172	7,6	15 088	5,5
21.	14 458	12,7	716 919	11,9	1	0,1	259	0,5	122	5,4	7 828	2,8
22.	14 058	12,3	813 002	13,5	1	0,1	304	0,6	170	7,5	12 698	4,6
23.	6 677	5,8	548 426	9,1					146	6,4	9 328	3,4
24.	1 821	1,6	292 193	4,9					77	3,4	25 392	9,2
	114 244	100,0	6 013 595	100,0	794	100,0	51 426	100,0	2 270	100,0	275 226	100,0

TABLEAU 1 : Montant et répartition en pourcents des principales composantes du revenu total net imposable (1000 BEF)

Arrondissement de Hasselt

CLASSES DU REVENU TOTAL NET IMPOSABLE	Revenu total net imposable				Revenus professionnels			
	Déclarations		Revenus		Déclarations		Revenus	
	Nombre	%	Montant	%	Nombre	%	Montant	%
1. < 100	3 534	2,4	175 464	0,1	3 494	2,3	173 784	0,1
2. 100 -< 150	2 068	1,4	262 427	0,2	2 036	1,4	257 563	0,2
3. 150 -< 200	2 447	1,6	430 411	0,3	2 403	1,6	421 084	0,3
4. 200 -< 250	2 853	1,9	644 085	0,5	2 820	1,9	634 189	0,5
5. 250 -< 300	3 417	2,3	941 216	0,7	3 377	2,3	923 569	0,7
6. 300 -< 350	4 328	2,9	1 411 056	1,1	4 309	2,9	1 394 478	1,1
7. 350 -< 400	5 295	3,6	1 993 688	1,5	5 286	3,6	1 970 560	1,5
8. 400 -< 450	7 067	4,7	3 001 091	2,3	7 062	4,7	2 972 257	2,3
9. 450 -< 500	7 733	5,2	3 672 805	2,8	7 719	5,2	3 636 407	2,8
10. 500 -< 550	8 322	5,6	4 376 816	3,4	8 315	5,6	4 348 299	3,3
11. 550 -< 600	8 327	5,6	4 786 526	3,7	8 323	5,6	4 763 724	3,7
12. 600 -< 650	7 912	5,3	4 943 815	3,8	7 906	5,3	4 917 860	3,8
13. 650 -< 700	7 575	5,1	5 109 011	3,9	7 569	5,1	5 088 338	3,9
14. 700 -< 750	6 886	4,6	4 990 172	3,8	6 885	4,6	4 973 648	3,8
15. 750 -< 800	6 261	4,2	4 851 654	3,7	6 258	4,2	4 835 589	3,7
16. 800 -< 850	5 386	3,6	4 441 118	3,4	5 384	3,6	4 444 294	3,4
17. 850 -< 900	5 313	3,6	4 651 171	3,6	5 310	3,6	4 641 531	3,6
18. 900 -< 950	5 053	3,4	4 669 606	3,6	5 053	3,4	4 668 407	3,6
19. 950 -< 1000	4 366	2,9	4 255 080	3,3	4 364	2,9	4 256 847	3,3
20. 1000 -< 1250	17 266	11,6	19 256 880	14,7	17 266	11,6	19 292 438	14,8
21. 1250 -< 1500	10 585	7,1	14 447 697	11,1	10 581	7,1	14 464 408	11,1
22. 1500 -< 2000	10 464	7,0	17 866 564	13,7	10 460	7,0	17 877 913	13,7
23. 2000 -< 3000	5 202	3,5	12 169 373	9,3	5 200	3,5	12 120 604	9,3
24. 3000 & +	1 441	1,0	7 282 983	5,6	1 439	1,0	7 225 415	5,5
TOTAL	149 101	100,0	130 630 709	100,0	148 819	100,0	130 303 204	100,0

DECLARATIONSREVENUS NUL : 306 (NON COMPRIS DANS LE TABLEAU)

Montant et répartition en pourcents des principales composantes
du revenu total net imposable (1000 BEF)

TABLEAU 1

Arrondissement de Hasselt

C L A S S E S	Revenus de propriétés foncières				Revenus de capitaux et de biens mobiliers				Revenus divers			
	Déclarations		Revenus		Déclarations		Revenus		Déclarations		Revenus	
	Nombre	%	Montant	%	Nombre	%	Montant	%	Nombre	%	Montant	%
1.	107	0,2	5 613	0,2	238	63,0	7 266	40,4	36	2,9	1 964	1,5
2.	96	0,2	6 202	0,2	15	4,0	797	4,4	48	3,9	4 590	3,4
3.	150	0,3	8 443	0,3	23	6,1	1 898	10,5	71	5,7	9 073	6,8
4.	271	0,5	14 038	0,5	15	4,0	1 956	10,9	64	5,1	8 679	6,5
5.	425	0,8	24 026	0,8	14	3,7	1 426	7,9	77	6,2	12 197	9,2
6.	615	1,1	34 957	1,1	17	4,5	966	5,4	82	6,6	9 191	6,9
7.	940	1,7	51 180	1,7	7	1,9	749	4,2	83	6,7	7 903	5,9
8.	1 111	2,0	64 679	2,1	16	4,2	950	5,3	54	4,3	4 562	3,4
9.	1 368	2,5	75 177	2,4	14	3,7	935	5,2	66	5,3	8 263	6,2
10.	1 509	2,7	86 540	2,8	7	1,9	352	2,0	37	3,0	5 560	4,2
11.	1 664	3,0	88 437	2,9	5	1,3	639	3,5	27	2,2	3 194	2,4
12.	1 889	3,4	98 876	3,2	5	1,3	29	0,2	39	3,1	2 324	1,7
13.	2 098	3,8	103 036	3,3	2	0,5	41	0,2	27	2,2	2 630	2,0
14.	2 186	3,9	105 340	3,4					24	1,9	1 535	1,2
15.	2 335	4,2	113 590	3,7					29	2,3	2 365	1,8
16.	2 277	4,1	93 979	3,1					25	2,0	2 420	1,8
17.	2 268	4,1	115 109	3,7					14	1,1	1 603	1,2
18.	2 406	4,3	113 407	3,7					18	1,4	839	0,6
19.	2 272	4,1	105 309	3,4					15	1,2	2 037	1,5
20.	10 121	18,2	480 767	15,6					97	7,8	8 327	6,3
21.	7 043	12,7	376 791	12,2					69	5,5	4 596	3,5
22.	7 483	13,5	453 772	14,7					98	7,9	6 279	4,7
23.	3 791	6,8	306 251	10,0					90	7,2	6 159	4,6
24.	1 035	1,9	151 004	4,9					54	4,3	16 870	12,7
	55 460	100,0	3 076 522	100,0	378	100,0	18 005	100,0	1 244	100,0	133 159	100,0

TABLEAU 1 : Montant et répartition en pourcents des principales composantes du revenu total net imposable (1000 BEF)

Arrondissement de Maaseik

CLASSES DU REVENU TOTAL NET IMPOSABLE	Revenu total net imposable				Revenus professionnels			
	Déclarations		Revenus		Déclarations		Revenus	
	Nombre	%	Montant	%	Nombre	%	Montant	%
1. < 100	1 850	2,3	94 646	0,1	1 832	2,3	94 526	0,1
2. 100 -< 150	1 070	1,3	135 734	0,2	1 064	1,3	135 044	0,2
3. 150 -< 200	1 281	1,6	225 276	0,3	1 262	1,6	220 266	0,3
4. 200 -< 250	1 368	1,7	308 984	0,5	1 354	1,7	304 249	0,5
5. 250 -< 300	1 681	2,1	463 302	0,7	1 672	2,1	458 869	0,7
6. 300 -< 350	2 129	2,7	692 206	1,0	2 118	2,7	680 645	1,0
7. 350 -< 400	2 491	3,1	939 064	1,4	2 483	3,1	928 469	1,4
8. 400 -< 450	3 744	4,7	1 590 704	2,4	3 738	4,7	1 578 572	2,3
9. 450 -< 500	3 795	4,8	1 802 887	2,7	3 789	4,8	1 790 570	2,6
10. 500 -< 550	4 406	5,5	2 317 264	3,4	4 400	5,5	2 303 436	3,4
11. 550 -< 600	4 566	5,7	2 627 071	3,9	4 560	5,7	2 620 676	3,9
12. 600 -< 650	4 478	5,6	2 798 583	4,1	4 474	5,6	2 796 464	4,1
13. 650 -< 700	4 367	5,5	2 948 500	4,4	4 367	5,5	2 949 506	4,4
14. 700 -< 750	4 011	5,0	2 905 369	4,3	4 008	5,0	2 906 424	4,3
15. 750 -< 800	3 605	4,5	2 794 774	4,1	3 603	4,5	2 797 037	4,1
16. 800 -< 850	3 388	4,2	2 794 099	4,1	3 387	4,2	2 800 610	4,1
17. 850 -< 900	3 137	3,9	2 743 009	4,1	3 136	3,9	2 757 443	4,1
18. 900 -< 950	2 915	3,7	2 694 857	4,0	2 912	3,7	2 705 378	4,0
19. 950 -< 1000	2 609	3,3	2 543 001	3,8	2 606	3,3	2 551 986	3,8
20. 1000 -< 1250	10 123	12,7	11 285 494	16,7	10 121	12,7	11 352 726	16,8
21. 1250 -< 1500	5 661	7,1	7 705 420	11,4	5 660	7,1	7 747 437	11,5
22. 1500 -< 2000	4 581	5,7	7 785 944	11,5	4 576	5,7	7 787 914	11,5
23. 2000 -< 3000	1 994	2,5	4 641 364	6,9	1 992	2,5	4 605 366	6,8
24. 3000 & +	587	0,7	2 790 662	4,1	586	0,7	2 700 821	4,0
T O T A L	79 837	100,0	67 628 213	100,0	79 700	100,0	67 574 433	100,0

DECLARATIONSREVENUS NUL : 210 (NON COMPRIS DANS LE TABLEAU)

Montant et répartition en pourcents des principales composantes
du revenu total net imposable (1000 BEF)

TABLEAU 1

Arrondissement de Maaseik

C L A S S E S	Revenus de propriétés foncières				Revenus de capitaux et de biens mobiliers				Revenus divers			
	Déclarations		Revenus		Déclarations		Revenus		Déclarations		Revenus	
	Nombre	%	Montant	%	Nombre	%	Montant	%	Nombre	%	Montant	%
1.	70	0,2	6 671	0,4	90	46,2	3 023	17,5	12	2,5	411	0,7
2.	48	0,2	3 168	0,2	11	5,6	596	3,4	10	2,1	850	1,5
3.	94	0,3	5 078	0,3	12	6,2	1 071	6,2	31	6,5	4 690	8,5
4.	138	0,4	9 123	0,6	10	5,1	482	2,8	27	5,7	3 786	6,8
5.	198	0,6	10 211	0,7	19	9,7	2 880	16,7	30	6,3	3 568	6,4
6.	332	1,0	20 441	1,4	15	7,7	2 396	13,9	39	8,2	4 505	8,1
7.	427	1,3	25 165	1,7	8	4,1	1 369	7,9	31	6,5	3 215	5,8
8.	548	1,7	30 692	2,1	10	5,1	2 352	13,6	36	7,6	3 978	7,2
9.	651	2,0	35 377	2,4	8	4,1	739	4,3	23	4,9	2 492	4,5
10.	788	2,5	43 331	2,9	4	2,1	893	5,2	15	3,2	2 551	4,6
11.	903	2,8	44 322	3,0	3	1,5	377	2,2	16	3,4	2 894	5,2
12.	1 113	3,5	50 227	3,4	1	0,5	54	0,3	12	2,5	438	0,8
13.	1 304	4,1	56 320	3,8	1	0,5	100	0,6	10	2,1	876	1,6
14.	1 466	4,6	61 062	4,1					11	2,3	1 790	3,2
15.	1 570	4,9	66 916	4,5					9	1,9	1 768	3,2
16.	1 658	5,2	66 831	4,5	1	0,5	610	3,5	6	1,3	332	0,6
17.	1 632	5,1	64 572	4,3					7	1,5	262	0,5
18.	1 634	5,1	61 932	4,2	1	0,5	77	0,4	9	1,9	410	0,7
19.	1 594	5,0	64 374	4,3					4	0,8	83	0,1
20.	6 446	20,3	259 320	17,4					39	8,2	2 890	5,2
21.	3 982	12,5	172 471	11,6	1	0,5	259	1,5	19	4,0	1 013	1,8
22.	3 367	10,6	180 863	12,1					38	8,0	3 122	5,6
23.	1 444	4,5	105 563	7,1					28	5,9	1 704	3,1
24.	392	1,2	48 149	3,2					12	2,5	7 840	14,1
	31 799	100,0	1 492 180	100,0	195	100,0	17 278	100,0	474	100,0	55 467	100,0

TABLEAU 1 : Montant et répartition en pourcents des principales composantes du revenu total net imposable (1000 BEF)

Arrondissement de Tongres

CLASSES DU REVENU TOTAL NET IMPOSABLE	Revenu total net imposable				Revenus professionnels			
	Déclarations		Revenus		Déclarations		Revenus	
	Nombre	%	Montant	%	Nombre	%	Montant	%
1. < 100	1 417	2,0	72 319	0,1	1 392	1,9	71 204	0,1
2. 100 -< 150	990	1,4	125 906	0,2	976	1,4	123 833	0,2
3. 150 -< 200	1 247	1,7	218 672	0,4	1 222	1,7	214 581	0,4
4. 200 -< 250	1 394	1,9	314 280	0,5	1 377	1,9	309 936	0,5
5. 250 -< 300	1 836	2,5	505 769	0,8	1 818	2,5	498 382	0,8
6. 300 -< 350	2 347	3,2	765 459	1,3	2 332	3,2	754 247	1,2
7. 350 -< 400	3 018	4,2	1 135 565	1,9	3 002	4,2	1 120 179	1,8
8. 400 -< 450	3 924	5,4	1 668 252	2,7	3 917	5,4	1 648 538	2,7
9. 450 -< 500	3 841	5,3	1 824 391	3,0	3 834	5,3	1 804 364	3,0
10. 500 -< 550	4 094	5,7	2 150 683	3,5	4 088	5,7	2 132 405	3,5
11. 550 -< 600	4 055	5,6	2 331 052	3,8	4 049	5,6	2 315 257	3,8
12. 600 -< 650	3 725	5,2	2 327 044	3,8	3 691	5,1	2 301 729	3,8
13. 650 -< 700	3 370	4,7	2 274 295	3,7	3 367	4,7	2 269 298	3,7
14. 700 -< 750	3 272	4,5	2 370 764	3,9	3 261	4,5	2 354 393	3,9
15. 750 -< 800	2 833	3,9	2 194 972	3,6	2 828	3,9	2 193 553	3,6
16. 800 -< 850	2 550	3,5	2 103 852	3,4	2 549	3,5	2 104 446	3,5
17. 850 -< 900	2 658	3,7	2 326 289	3,8	2 657	3,7	2 324 444	3,8
18. 900 -< 950	2 597	3,6	2 399 240	3,9	2 595	3,6	2 400 046	4,0
19. 950 -< 1000	2 336	3,2	2 278 764	3,7	2 333	3,2	2 276 676	3,8
20. 1000 -< 1250	8 600	11,9	9 581 933	15,7	8 596	11,9	9 607 958	15,8
21. 1250 -< 1500	5 010	6,9	6 826 481	11,2	5 008	7,0	6 840 315	11,3
22. 1500 -< 2000	4 519	6,3	7 709 069	12,6	4 518	6,3	7 701 528	12,7
23. 2000 -< 3000	2 019	2,8	4 718 248	7,7	2 013	2,8	4 648 864	7,7
24. 3000 & +	582	0,8	2 792 896	4,6	579	0,8	2 602 303	4,3
T O T A L	72 234	100,0	61 016 193	100,0	72 002	100,0	60 618 476	100,0

DECLARATIONSREVENUS NUL : 112 (NON COMPRIS DANS LE TABLEAU)

Montant et répartition en pourcents des principales composantes
du revenu total net imposable (1000 BEF)

TABLEAU 1

Arrondissement de Tongres

C L A S S E S	Revenus de propriétés foncières				Revenus de capitaux et de biens mobiliers				Revenus divers			
	Déclarations		Revenus		Déclarations		Revenus		Déclarations		Revenus	
	Nombre	%	Montant	%	Nombre	%	Montant	%	Nombre	%	Montant	%
1.	68	0,3	5 307	0,4	81	36,7	2 643	16,4	16	2,9	775	0,9
2.	53	0,2	4 309	0,3	8	3,6	772	4,8	15	2,7	1 445	1,7
3.	89	0,3	4 284	0,3	7	3,2	1 031	6,4	25	4,5	3 621	4,2
4.	148	0,5	8 023	0,6	10	4,5	601	3,7	25	4,5	3 687	4,3
5.	249	0,9	12 633	0,9	15	6,8	1 975	12,2	32	5,8	4 812	5,6
6.	355	1,3	19 050	1,3	17	7,7	2 076	12,9	40	7,2	5 622	6,5
7.	522	1,9	28 583	2,0	12	5,4	1 380	8,5	57	10,3	8 081	9,3
8.	625	2,3	35 268	2,4	15	6,8	2 169	13,4	45	8,2	4 991	5,8
9.	713	2,6	42 719	3,0	13	5,9	456	2,8	15	2,7	2 969	3,4
10.	755	2,8	41 591	2,9	31	14,0	1 311	8,1	20	3,6	3 070	3,5
11.	856	3,2	43 114	3,0	8	3,6	246	1,5	15	2,7	2 730	3,2
12.	948	3,5	41 363	2,9	2	0,9	919	5,7	43	7,8	19 918	23,0
13.	1 066	4,0	50 868	3,5	1	0,5	258	1,6	5	0,9	897	1,0
14.	1 111	4,1	55 325	3,8					15	2,7	6 338	7,3
15.	1 077	4,0	44 220	3,1					8	1,4	1 973	2,3
16.	1 120	4,2	47 744	3,3					8	1,4	1 039	1,2
17.	1 160	4,3	53 332	3,7					7	1,3	1 357	1,6
18.	1 230	4,6	55 279	3,8					12	2,2	1 165	1,3
19.	1 212	4,5	58 219	4,0					6	1,1	578	0,7
20.	5 151	19,1	217 985	15,1					36	6,5	3 871	4,5
21.	3 433	12,7	167 657	11,6					34	6,2	2 219	2,6
22.	3 208	11,9	178 367	12,3	1	0,5	304	1,9	34	6,2	3 297	3,8
23.	1 442	5,3	136 613	9,5					28	5,1	1 465	1,7
24.	394	1,5	93 041	6,4					11	2,0	682	0,8
	26 985	100,0	1 444 893	100,0	221	100,0	16 142	100,0	552	100,0	86 601	100,0

TABEAU 1 : Montant et répartition en pourcents des principales composantes du revenu total net imposable (1000 BEF)

Province de Flandre orientale

CLASSES DU REVENU TOTAL NET IMPOSABLE	Revenu total net imposable				Revenus professionnels			
	Déclarations		Revenus		Déclarations		Revenus	
	Nombre	%	Montant	%	Nombre	%	Montant	%
1. < 100	13 410	2,4	668 878	0,1	13 169	2,4	659 017	0,1
2. 100 -< 150	7 404	1,3	936 030	0,2	7 247	1,3	908 435	0,2
3. 150 -< 200	9 203	1,7	1 624 091	0,3	9 020	1,6	1 576 737	0,3
4. 200 -< 250	11 190	2,0	2 522 987	0,5	10 962	2,0	2 432 926	0,5
5. 250 -< 300	13 452	2,4	3 705 900	0,7	13 326	2,4	3 602 281	0,7
6. 300 -< 350	16 264	2,9	5 301 814	1,1	16 151	2,9	5 140 527	1,0
7. 350 -< 400	20 902	3,8	7 866 540	1,6	20 824	3,8	7 670 606	1,5
8. 400 -< 450	28 313	5,1	12 029 135	2,4	28 254	5,1	11 812 093	2,4
9. 450 -< 500	28 171	5,1	13 361 750	2,7	28 129	5,1	13 146 880	2,6
10. 500 -< 550	28 702	5,2	15 072 866	3,0	28 674	5,2	14 875 028	3,0
11. 550 -< 600	28 859	5,2	16 586 912	3,3	28 828	5,2	16 430 157	3,3
12. 600 -< 650	27 614	5,0	17 249 587	3,4	27 591	5,0	17 119 264	3,4
13. 650 -< 700	26 923	4,9	18 164 546	3,6	26 909	4,9	18 042 000	3,6
14. 700 -< 750	24 615	4,4	17 836 059	3,6	24 600	4,4	17 716 008	3,6
15. 750 -< 800	22 272	4,0	17 245 525	3,4	22 251	4,0	17 138 659	3,4
16. 800 -< 850	18 860	3,4	15 552 137	3,1	18 850	3,4	15 457 945	3,1
17. 850 -< 900	17 493	3,2	15 299 036	3,1	17 486	3,2	15 232 125	3,1
18. 900 -< 950	16 023	2,9	14 814 817	3,0	16 011	2,9	14 755 463	3,0
19. 950 -< 1000	14 525	2,6	14 161 181	2,8	14 519	2,6	14 126 124	2,8
20. 1000 -< 1250	63 646	11,5	71 210 926	14,2	63 627	11,5	71 220 378	14,3
21. 1250 -< 1500	43 775	7,9	59 774 709	11,9	43 762	7,9	59 895 591	12,0
22. 1500 -< 2000	43 747	7,9	74 755 295	14,9	43 739	7,9	74 839 810	15,0
23. 2000 -< 3000	22 478	4,1	52 721 871	10,5	22 468	4,1	52 513 750	10,5
24. 3000 & +	6 827	1,2	32 297 019	6,4	6 823	1,2	31 924 276	6,4
T O T A L	554 668	100,0	500 759 611	100,0	553 220	100,0	498 236 079	100,0

DECLARATIONSREVENUS NUL : 1 661 (NON COMPRIS DANS LE TABLEAU)

Montant et répartition en pourcents des principales composantes
du revenu total net imposable (1000 BEF)

TABLEAU 1

Province de Flandre orientale

C L A S S E S	Revenus de propriétés foncières				Revenus de capitaux et de biens mobiliers				Revenus divers			
	Déclarations		Revenus		Déclarations		Revenus		Déclarations		Revenus	
	Nombre	%	Montant	%	Nombre	%	Montant	%	Nombre	%	Montant	%
1.	624	0,3	32 830	0,3	1 518	57,9	46 923	33,0	222	3,0	10 206	1,4
2.	570	0,3	35 495	0,3	118	4,5	6 094	4,3	260	3,5	22 641	3,1
3.	831	0,4	51 343	0,4	158	6,0	15 933	11,2	318	4,3	40 201	5,5
4.	1 513	0,8	80 973	0,7	145	5,5	12 000	8,4	458	6,2	64 303	8,7
5.	2 411	1,2	128 778	1,1	196	7,5	15 282	10,8	403	5,5	48 661	6,6
6.	3 395	1,7	207 154	1,7	174	6,6	17 899	12,6	462	6,3	53 548	7,3
7.	4 187	2,1	268 278	2,2	123	4,7	9 397	6,6	512	6,9	48 569	6,6
8.	4 882	2,4	321 630	2,7	79	3,0	8 098	5,7	461	6,2	46 419	6,3
9.	5 120	2,5	342 725	2,8	48	1,8	5 333	3,8	329	4,5	37 011	5,0
10.	5 536	2,8	362 704	3,0	33	1,3	3 071	2,2	225	3,0	27 287	3,7
11.	5 834	2,9	355 842	3,0	11	0,4	903	0,6	200	2,7	20 133	2,7
12.	6 102	3,0	356 785	3,0	8	0,3	562	0,4	163	2,2	16 497	2,2
13.	6 704	3,3	379 554	3,1					160	2,2	15 671	2,1
14.	6 859	3,4	386 896	3,2	4	0,2	435	0,3	156	2,1	9 941	1,3
15.	7 016	3,5	383 499	3,2	1		6		141	1,9	10 916	1,5
16.	6 661	3,3	375 703	3,1					127	1,7	10 627	1,4
17.	6 690	3,3	359 589	3,0	1		20		146	2,0	8 663	1,2
18.	6 858	3,4	369 292	3,1					124	1,7	7 999	1,1
19.	6 736	3,3	356 927	3,0					125	1,7	9 615	1,3
20.	34 405	17,1	1 710 348	14,2	1		2		518	7,0	34 941	4,7
21.	27 250	13,5	1 414 436	11,7	1		3		416	5,6	19 645	2,7
22.	29 793	14,8	1 773 440	14,7	1		113	0,1	642	8,7	36 739	5,0
23.	16 207	8,1	1 323 647	11,0					540	7,3	44 113	6,0
24.	4 971	2,5	672 508	5,6					275	3,7	93 252	12,6
	201 155	100,0	12 050 375	100,0	2 620	100,0	142 074	100,0	7 383	100,0	737 598	100,0

TABEAU 1 : Montant et répartition en pourcents des principales composantes du revenu total net imposable (1000 BEF)

Arrondissement d'Alost

CLASSES DU REVENU TOTAL NET IMPOSABLE	Revenu total net imposable				Revenus professionnels			
	Déclarations		Revenus		Déclarations		Revenus	
	Nombre	%	Montant	%	Nombre	%	Montant	%
1. < 100	2 526	2,3	126 837	0,1	2 476	2,3	125 474	0,1
2. 100 -< 150	1 399	1,3	177 035	0,2	1 371	1,3	172 389	0,2
3. 150 -< 200	1 730	1,6	304 782	0,3	1 704	1,6	297 871	0,3
4. 200 -< 250	2 027	1,9	456 241	0,5	1 994	1,8	444 010	0,4
5. 250 -< 300	2 273	2,1	626 255	0,6	2 260	2,1	614 754	0,6
6. 300 -< 350	3 012	2,8	983 217	1,0	2 999	2,8	959 673	1,0
7. 350 -< 400	3 883	3,6	1 461 674	1,5	3 870	3,6	1 428 961	1,4
8. 400 -< 450	5 324	4,9	2 261 959	2,3	5 315	4,9	2 224 379	2,2
9. 450 -< 500	5 372	4,9	2 548 464	2,6	5 366	4,9	2 515 952	2,5
10. 500 -< 550	5 777	5,3	3 032 762	3,0	5 773	5,3	2 997 388	3,0
11. 550 -< 600	5 908	5,4	3 395 421	3,4	5 904	5,4	3 368 146	3,4
12. 600 -< 650	5 533	5,1	3 457 007	3,5	5 530	5,1	3 435 012	3,5
13. 650 -< 700	5 318	4,9	3 587 013	3,6	5 316	4,9	3 569 789	3,6
14. 700 -< 750	4 796	4,4	3 474 154	3,5	4 792	4,4	3 453 067	3,5
15. 750 -< 800	4 362	4,0	3 378 147	3,4	4 358	4,0	3 356 873	3,4
16. 800 -< 850	3 756	3,4	3 097 000	3,1	3 754	3,4	3 076 955	3,1
17. 850 -< 900	3 481	3,2	3 045 495	3,1	3 478	3,2	3 029 710	3,1
18. 900 -< 950	3 195	2,9	2 953 562	3,0	3 192	2,9	2 940 735	3,0
19. 950 -< 1000	2 840	2,6	2 769 010	2,8	2 840	2,6	2 759 514	2,8
20. 1000 -< 1250	12 676	11,6	14 185 503	14,2	12 672	11,6	14 175 995	14,3
21. 1250 -< 1500	8 996	8,2	12 286 494	12,3	8 994	8,3	12 309 116	12,4
22. 1500 -< 2000	9 132	8,4	15 592 141	15,7	9 131	8,4	15 607 201	15,7
23. 2000 -< 3000	4 532	4,2	10 603 952	10,6	4 529	4,2	10 576 289	10,7
24. 3000 & +	1 221	1,1	5 801 938	5,8	1 220	1,1	5 756 694	5,8
TOTAL	109 069	100,0	99 606 063	100,0	108 838	100,0	99 195 948	100,0

DECLARATIONSREVENUS NUL : 244 (NON COMPRIS DANS LE TABLEAU)

Montant et répartition en pourcents des principales composantes
du revenu total net imposable (1000 BEF)

TABLEAU 1

Arrondissement d'Alost

C L A S S E S	Revenus de propriétés foncières				Revenus de capitaux et de biens mobiliers				Revenus divers			
	Déclarations		Revenus		Déclarations		Revenus		Déclarations		Revenus	
	Nombre	%	Montant	%	Nombre	%	Montant	%	Nombre	%	Montant	%
1.	111	0,3	7 522	0,3	343	71,2	12 023	47,8	37	3,5	1 768	1,7
2.	81	0,2	3 689	0,2	25	5,2	1 196	4,8	44	4,1	4 148	3,9
3.	132	0,3	7 388	0,3	22	4,6	2 304	9,2	53	5,0	6 532	6,2
4.	274	0,7	12 888	0,6	16	3,3	1 857	7,4	49	4,6	7 534	7,1
5.	392	0,9	18 790	0,8	23	4,8	2 353	9,4	44	4,1	4 453	4,2
6.	604	1,5	33 495	1,5	22	4,6	3 527	14,0	68	6,4	7 807	7,4
7.	781	1,9	47 461	2,1	13	2,7	770	3,1	80	7,5	5 858	5,6
8.	946	2,3	58 237	2,5	6	1,2	353	1,4	66	6,2	6 523	6,2
9.	1 017	2,4	60 739	2,7	4	0,8	369	1,5	52	4,9	5 105	4,8
10.	1 142	2,7	74 161	3,2	2	0,4	14	0,1	29	2,7	3 015	2,9
11.	1 215	2,9	65 850	2,9	3	0,6	129	0,5	37	3,5	2 574	2,4
12.	1 257	3,0	70 370	3,1					20	1,9	1 726	1,6
13.	1 374	3,3	67 313	2,9					15	1,4	2 352	2,2
14.	1 360	3,3	74 214	3,2	1	0,2	257	1,0	18	1,7	1 877	1,8
15.	1 400	3,4	74 881	3,3					25	2,4	1 706	1,6
16.	1 426	3,4	73 497	3,2					19	1,8	2 125	2,0
17.	1 353	3,3	69 289	3,0					21	2,0	1 659	1,6
18.	1 449	3,5	70 383	3,1					18	1,7	1 078	1,0
19.	1 388	3,3	67 421	2,9					24	2,3	1 546	1,5
20.	7 293	17,5	343 621	15,0	1	0,2	2		78	7,3	4 430	4,2
21.	5 862	14,1	283 227	12,4	1	0,2	3		60	5,6	2 837	2,7
22.	6 456	15,5	357 242	15,6					92	8,7	4 495	4,3
23.	3 366	8,1	239 414	10,5					74	7,0	8 133	7,7
24.	934	2,2	109 283	4,8					40	3,8	16 090	15,3
	41 613	100,0	2 290 375	100,0	482	100,0	25 157	100,0	1 063	100,0	105 372	100,0

TABLEAU 1 : Montant et répartition en pourcents des principales composantes du revenu total net imposable (1000 BEF)

Arrondissement de Termonde

CLASSES DU REVENU TOTAL NET IMPOSABLE	Revenu total net imposable				Revenus professionnels			
	Déclarations		Revenus		Déclarations		Revenus	
	Nombre	%	Montant	%	Nombre	%	Montant	%
1. < 100	1 805	2,4	91 717	0,1	1 779	2,4	90 440	0,1
2. 100 -< 150	984	1,3	124 122	0,2	964	1,3	120 716	0,2
3. 150 -< 200	1 254	1,7	220 768	0,3	1 226	1,6	213 716	0,3
4. 200 -< 250	1 431	1,9	322 981	0,5	1 414	1,9	314 917	0,5
5. 250 -< 300	1 809	2,4	498 397	0,7	1 801	2,4	487 450	0,7
6. 300 -< 350	2 105	2,8	686 781	1,0	2 093	2,8	664 872	1,0
7. 350 -< 400	2 761	3,7	1 039 909	1,6	2 751	3,7	1 019 484	1,5
8. 400 -< 450	3 920	5,2	1 665 889	2,5	3 915	5,2	1 638 567	2,5
9. 450 -< 500	3 974	5,3	1 885 258	2,8	3 971	5,3	1 856 309	2,8
10. 500 -< 550	4 020	5,3	2 110 203	3,1	4 018	5,3	2 077 995	3,1
11. 550 -< 600	4 060	5,4	2 333 313	3,5	4 057	5,4	2 310 128	3,5
12. 600 -< 650	3 885	5,2	2 426 021	3,6	3 883	5,2	2 410 705	3,6
13. 650 -< 700	3 739	5,0	2 522 915	3,8	3 737	5,0	2 509 301	3,8
14. 700 -< 750	3 496	4,6	2 533 643	3,8	3 494	4,6	2 517 784	3,8
15. 750 -< 800	3 097	4,1	2 398 428	3,6	3 096	4,1	2 391 009	3,6
16. 800 -< 850	2 551	3,4	2 103 630	3,1	2 550	3,4	2 091 313	3,1
17. 850 -< 900	2 326	3,1	2 032 831	3,0	2 326	3,1	2 024 270	3,0
18. 900 -< 950	2 204	2,9	2 037 144	3,0	2 204	2,9	2 030 605	3,0
19. 950 -< 1000	1 909	2,5	1 860 212	2,8	1 909	2,5	1 855 196	2,8
20. 1000 -< 1250	8 686	11,5	9 713 132	14,5	8 685	11,5	9 724 045	14,6
21. 1250 -< 1500	5 934	7,9	8 094 574	12,1	5 932	7,9	8 109 692	12,1
22. 1500 -< 2000	5 710	7,6	9 743 967	14,5	5 710	7,6	9 754 461	14,6
23. 2000 -< 3000	2 907	3,9	6 835 494	10,2	2 907	3,9	6 815 984	10,2
24. 3000 & +	814	1,1	3 805 552	5,7	814	1,1	3 782 934	5,7
T O T A L	75 381	100,0	67 086 880	100,0	75 236	100,0	66 811 893	100,0

DECLARATIONSREVENUS NUL : 192 (NON COMPRIS DANS LE TABLEAU)

Montant et répartition en pourcents des principales composantes
du revenu total net imposable (1000 BEF)

TABLEAU 1

Arrondissement de Termonde

C L A S S E S	Revenus de propriétés foncières				Revenus de capitaux et de biens mobiliers				Revenus divers			
	Déclarations		Revenus		Déclarations		Revenus		Déclarations		Revenus	
	Nombre	%	Montant	%	Nombre	%	Montant	%	Nombre	%	Montant	%
1.	74	0,3	3 778	0,2	172	61,2	4 912	36,2	31	3,5	1 586	2,1
2.	82	0,3	5 872	0,4	10	3,6	549	4,0	29	3,3	2 249	3,0
3.	103	0,4	5 586	0,3	17	6,0	1 249	9,2	51	5,8	6 222	8,4
4.	197	0,7	12 831	0,8	20	7,1	2 127	15,7	44	5,0	5 137	7,0
5.	300	1,1	15 891	1,0	12	4,3	468	3,4	55	6,3	5 683	7,7
6.	443	1,6	26 839	1,6	17	6,0	1 255	9,2	61	6,9	5 832	7,9
7.	572	2,0	35 851	2,2	11	3,9	560	4,1	52	5,9	4 131	5,6
8.	666	2,4	45 000	2,7	8	2,8	1 252	9,2	63	7,2	5 603	7,6
9.	711	2,5	47 139	2,8	6	2,1	631	4,6	37	4,2	3 311	4,5
10.	841	3,0	58 911	3,6	6	2,1	445	3,3	22	2,5	1 893	2,6
11.	818	2,9	53 659	3,2	1	0,4	26	0,2	21	2,4	2 061	2,8
12.	898	3,2	50 123	3,0					24	2,7	1 368	1,9
13.	987	3,5	55 452	3,3					23	2,6	1 958	2,7
14.	1 014	3,6	54 271	3,3	1	0,4	105	0,8	15	1,7	932	1,3
15.	1 004	3,6	48 218	2,9					17	1,9	1 033	1,4
16.	941	3,4	51 283	3,1					16	1,8	1 202	1,6
17.	932	3,3	49 472	3,0					15	1,7	689	0,9
18.	1 024	3,7	54 139	3,3					13	1,5	473	0,6
19.	932	3,3	48 623	2,9					10	1,1	1 009	1,4
20.	4 919	17,5	246 238	14,9					65	7,4	3 480	4,7
21.	3 821	13,6	205 284	12,4					43	4,9	1 591	2,2
22.	4 024	14,3	239 512	14,5					77	8,8	5 460	7,4
23.	2 136	7,6	165 839	10,0					74	8,4	6 994	9,5
24.	614	2,2	76 115	4,6					20	2,3	3 946	5,3
	28 053	100,0	1 655 927	100,0	281	100,0	13 581	100,0	878	100,0	73 844	100,0

TABLEAU 1 : Montant et répartition en pourcents des principales composantes du revenu total net imposable (1000 BEF)

Arrondissement d'Eeklo

CLASSES DU REVENU TOTAL NET IMPOSABLE	Revenu total net imposable				Revenus professionnels			
	Déclarations		Revenus		Déclarations		Revenus	
	Nombre	%	Montant	%	Nombre	%	Montant	%
1. < 100	789	2,5	38 820	0,1	778	2,5	39 308	0,1
2. 100 -< 150	436	1,4	54 323	0,2	433	1,4	53 985	0,2
3. 150 -< 200	555	1,7	97 842	0,4	547	1,7	95 552	0,4
4. 200 -< 250	686	2,2	154 455	0,6	680	2,1	151 177	0,6
5. 250 -< 300	880	2,8	242 597	0,9	869	2,7	234 240	0,9
6. 300 -< 350	1 146	3,6	373 442	1,4	1 136	3,6	361 219	1,3
7. 350 -< 400	1 333	4,2	501 522	1,9	1 332	4,2	490 199	1,8
8. 400 -< 450	1 695	5,3	718 972	2,7	1 692	5,3	707 296	2,6
9. 450 -< 500	1 637	5,2	776 912	2,9	1 634	5,2	760 878	2,8
10. 500 -< 550	1 686	5,3	886 378	3,3	1 685	5,3	875 327	3,3
11. 550 -< 600	1 686	5,3	968 727	3,6	1 686	5,3	961 893	3,6
12. 600 -< 650	1 602	5,0	1 000 573	3,7	1 599	5,1	992 549	3,7
13. 650 -< 700	1 562	4,9	1 053 574	3,9	1 562	4,9	1 045 691	3,9
14. 700 -< 750	1 378	4,3	998 522	3,7	1 378	4,4	991 346	3,7
15. 750 -< 800	1 294	4,1	1 001 500	3,7	1 292	4,1	993 111	3,7
16. 800 -< 850	1 087	3,4	896 127	3,3	1 086	3,4	889 772	3,3
17. 850 -< 900	971	3,1	848 862	3,1	970	3,1	846 966	3,2
18. 900 -< 950	876	2,8	810 280	3,0	872	2,8	808 083	3,0
19. 950 -< 1000	852	2,7	831 289	3,1	852	2,7	830 408	3,1
20. 1000 -< 1250	3 741	11,8	4 188 305	15,5	3 739	11,8	4 189 039	15,6
21. 1250 -< 1500	2 430	7,7	3 323 814	12,3	2 427	7,7	3 330 879	12,4
22. 1500 -< 2000	2 148	6,8	3 660 244	13,6	2 147	6,8	3 653 102	13,6
23. 2000 -< 3000	968	3,1	2 252 985	8,3	968	3,1	2 236 677	8,3
24. 3000 & +	289	0,9	1 326 040	4,9	289	0,9	1 303 056	4,9
TOTAL	31 727	100,0	27 006 104	100,0	31 653	100,0	26 841 754	100,0

DECLARATIONSREVENUS NUL : 115 (NON COMPRIS DANS LE TABLEAU)

Montant et répartition en pourcents des principales composantes
du revenu total net imposable (1000 BEF)

TABLEAU 1

Arrondissement d'Eeklo

C L A S S E S	Revenus de propriétés foncières				Revenus de capitaux et de biens mobiliers				Revenus divers			
	Déclarations		Revenus		Déclarations		Revenus		Déclarations		Revenus	
	Nombre	%	Montant	%	Nombre	%	Montant	%	Nombre	%	Montant	%
1.	42	0,4	2 019	0,3	66	55,9	2 124	38,6	6	1,8	182	0,6
2.	37	0,3	3 480	0,5	5	4,2	392	7,1	5	1,5	507	1,6
3.	55	0,5	1 697	0,3	8	6,8	765	13,9	18	5,4	2 348	7,2
4.	95	0,8	2 997	0,5	7	5,9	484	8,8	20	6,0	2 417	7,4
5.	190	1,7	9 641	1,5	8	6,8	320	5,8	25	7,5	3 459	10,6
6.	250	2,2	13 561	2,1	10	8,5	578	10,5	31	9,3	3 959	12,2
7.	274	2,4	15 694	2,5	6	5,1	370	6,7	26	7,8	1 819	5,6
8.	316	2,8	17 471	2,8	4	3,4	342	6,2	37	11,0	3 835	11,8
9.	324	2,9	22 650	3,6					15	4,5	2 343	7,2
10.	323	2,9	18 701	2,9					15	4,5	2 022	6,2
11.	336	3,0	18 050	2,8	1	0,8	1		4	1,2	1 092	3,4
12.	317	2,8	18 737	3,0	1	0,8	1		8	2,4	1 102	3,4
13.	371	3,3	21 462	3,4					11	3,3	601	1,9
14.	416	3,7	23 641	3,7					6	1,8	257	0,8
15.	447	4,0	26 569	4,2	1	0,8	6	0,1	7	2,1	419	1,3
16.	397	3,5	22 819	3,6					4	1,2	68	0,2
17.	396	3,5	19 172	3,0					6	1,8	162	0,5
18.	350	3,1	16 929	2,7					4	1,2	1 114	3,4
19.	405	3,6	21 819	3,4					6	1,8	216	0,7
20.	2 007	17,8	89 556	14,1					22	6,6	1 689	5,2
21.	1 523	13,5	69 663	11,0					14	4,2	955	2,9
22.	1 466	13,0	84 795	13,4	1	0,8	113	2,1	25	7,5	748	2,3
23.	719	6,4	59 354	9,4					15	4,5	798	2,5
24.	201	1,8	34 230	5,4					5	1,5	373	1,1
	11 257	100,0	634 705	100,0	118	100,0	5 496	100,0	335	100,0	32 485	100,0

TABEAU 1 : Montant et répartition en pourcents des principales composantes du revenu total net imposable (1000 BEF)

Arrondissement de Gand

CLASSES DU REVENU TOTAL NET IMPOSABLE	Revenu total net imposable				Revenus professionnels			
	Déclarations		Revenus		Déclarations		Revenus	
	Nombre	%	Montant	%	Nombre	%	Montant	%
1. < 100	5 030	2,5	246 485	0,1	4 927	2,4	241 531	0,1
2. 100 -< 150	2 728	1,3	345 942	0,2	2 666	1,3	332 892	0,2
3. 150 -< 200	3 333	1,6	588 719	0,3	3 248	1,6	567 133	0,3
4. 200 -< 250	4 340	2,1	978 717	0,5	4 227	2,1	933 758	0,5
5. 250 -< 300	5 209	2,6	1 435 080	0,8	5 148	2,6	1 386 637	0,7
6. 300 -< 350	6 033	3,0	1 965 422	1,1	5 981	3,0	1 896 901	1,0
7. 350 -< 400	7 514	3,7	2 827 628	1,5	7 478	3,7	2 743 785	1,5
8. 400 -< 450	10 121	5,0	4 300 307	2,3	10 089	5,0	4 212 033	2,3
9. 450 -< 500	10 158	5,0	4 816 738	2,6	10 139	5,0	4 734 304	2,5
10. 500 -< 550	10 209	5,0	5 362 392	2,9	10 198	5,1	5 291 852	2,8
11. 550 -< 600	10 115	5,0	5 814 240	3,1	10 097	5,0	5 751 142	3,1
12. 600 -< 650	9 682	4,8	6 049 155	3,2	9 673	4,8	5 992 675	3,2
13. 650 -< 700	9 528	4,7	6 428 951	3,4	9 520	4,7	6 370 357	3,4
14. 700 -< 750	8 680	4,3	6 289 576	3,4	8 674	4,3	6 236 361	3,4
15. 750 -< 800	7 964	3,9	6 168 526	3,3	7 951	3,9	6 123 076	3,3
16. 800 -< 850	6 889	3,4	5 681 343	3,0	6 884	3,4	5 646 195	3,0
17. 850 -< 900	6 487	3,2	5 672 545	3,0	6 484	3,2	5 648 953	3,0
18. 900 -< 950	5 869	2,9	5 426 799	2,9	5 865	2,9	5 399 484	2,9
19. 950 -< 1000	5 416	2,7	5 280 153	2,8	5 411	2,7	5 264 276	2,8
20. 1000 -< 1250	22 729	11,2	25 420 972	13,6	22 721	11,3	25 406 603	13,7
21. 1250 -< 1500	15 760	7,8	21 540 454	11,5	15 754	7,8	21 565 088	11,6
22. 1500 -< 2000	16 503	8,2	28 244 256	15,1	16 497	8,2	28 272 945	15,2
23. 2000 -< 3000	9 037	4,5	21 225 124	11,4	9 032	4,5	21 110 853	11,4
24. 3000 & +	3 102	1,5	14 889 939	8,0	3 099	1,5	14 686 261	7,9
T O T A L	202 436	100,0	186 999 463	100,0	201 763	100,0	185 815 093	100,0

DECLARATIONSREVENUS NUL : 661 (NON COMPRIS DANS LE TABLEAU)

Montant et répartition en pourcents des principales composantes
du revenu total net imposable (1000 BEF)

TABLEAU 1

Arrondissement de Gand

C L A S S E S	Revenus de propriétés foncières				Revenus de capitaux et de biens mobiliers				Revenus divers			
	Déclarations		Revenus		Déclarations		Revenus		Déclarations		Revenus	
	Nombre	%	Montant	%	Nombre	%	Montant	%	Nombre	%	Montant	%
1.	252	0,4	12 614	0,3	599	51,8	17 525	26,3	95	2,7	4 405	1,2
2.	230	0,3	14 336	0,3	57	4,9	2 910	4,4	118	3,3	9 805	2,6
3.	325	0,5	20 614	0,4	75	6,5	8 102	12,2	136	3,8	17 180	4,6
4.	574	0,8	30 112	0,6	67	5,8	4 860	7,3	241	6,7	35 179	9,4
5.	917	1,3	55 942	1,2	107	9,3	8 737	13,1	180	5,0	23 287	6,2
6.	1 273	1,8	82 477	1,8	84	7,3	8 106	12,2	210	5,9	26 545	7,1
7.	1 546	2,2	105 879	2,3	69	6,0	5 895	8,8	220	6,2	24 041	6,4
8.	1 741	2,5	123 524	2,7	46	4,0	4 121	6,2	167	4,7	18 707	5,0
9.	1 749	2,5	124 039	2,7	20	1,7	2 622	3,9	151	4,2	17 861	4,8
10.	1 873	2,7	122 077	2,6	20	1,7	2 440	3,7	108	3,0	13 804	3,7
11.	2 034	2,9	133 228	2,9	5	0,4	708	1,1	89	2,5	8 981	2,4
12.	2 090	3,0	130 562	2,8	5	0,4	543	0,8	85	2,4	8 614	2,3
13.	2 306	3,3	146 871	3,2					81	2,3	8 007	2,1
14.	2 351	3,3	145 421	3,1	2	0,2	73	0,1	91	2,5	5 558	1,5
15.	2 402	3,4	141 297	3,0					68	1,9	6 758	1,8
16.	2 236	3,2	135 119	2,9					63	1,8	5 258	1,4
17.	2 265	3,2	128 728	2,8					80	2,2	4 355	1,2
18.	2 306	3,3	137 788	3,0					67	1,9	4 095	1,1
19.	2 322	3,3	131 890	2,8					67	1,9	5 281	1,4
20.	11 277	16,0	613 506	13,2					260	7,3	17 244	4,6
21.	9 303	13,2	528 796	11,4					219	6,1	9 800	2,6
22.	10 728	15,2	684 717	14,7					325	9,1	16 579	4,4
23.	6 356	9,0	582 949	12,6					287	8,0	23 916	6,4
24.	2 220	3,1	310 282	6,7					166	4,6	58 859	15,7
	70 676	100,0	4 642 767	100,0	1 156	100,0	66 644	100,0	3 574	100,0	374 122	100,0

TABEAU 1 : Montant et répartition en pourcents des principales composantes du revenu total net imposable (1000 BEF)

Arrondissement d'Audenarde

CLASSES DU REVENU TOTAL NET IMPOSABLE	Revenu total net imposable				Revenus professionnels			
	Déclarations		Revenus		Déclarations		Revenus	
	Nombre	%	Montant	%	Nombre	%	Montant	%
1. < 100	1 126	2,4	57 084	0,1	1 104	2,4	56 196	0,1
2. 100 -< 150	629	1,3	79 669	0,2	615	1,3	77 024	0,2
3. 150 -< 200	870	1,9	153 741	0,4	859	1,8	151 584	0,4
4. 200 -< 250	983	2,1	221 856	0,5	966	2,1	215 886	0,5
5. 250 -< 300	1 184	2,5	325 365	0,8	1 179	2,5	316 461	0,8
6. 300 -< 350	1 432	3,1	467 113	1,2	1 427	3,1	456 349	1,1
7. 350 -< 400	2 008	4,3	755 119	1,9	1 998	4,3	736 875	1,8
8. 400 -< 450	2 503	5,4	1 063 609	2,6	2 500	5,4	1 045 107	2,6
9. 450 -< 500	2 453	5,3	1 163 390	2,9	2 446	5,3	1 138 248	2,8
10. 500 -< 550	2 366	5,1	1 242 385	3,1	2 362	5,1	1 227 453	3,0
11. 550 -< 600	2 484	5,3	1 426 629	3,5	2 482	5,3	1 414 978	3,5
12. 600 -< 650	2 412	5,2	1 507 068	3,7	2 411	5,2	1 497 221	3,7
13. 650 -< 700	2 373	5,1	1 601 344	4,0	2 373	5,1	1 596 154	4,0
14. 700 -< 750	2 103	4,5	1 523 596	3,8	2 103	4,5	1 517 268	3,8
15. 750 -< 800	1 783	3,8	1 380 104	3,4	1 783	3,8	1 373 262	3,4
16. 800 -< 850	1 502	3,2	1 238 492	3,1	1 502	3,2	1 232 808	3,1
17. 850 -< 900	1 416	3,0	1 239 295	3,1	1 416	3,0	1 235 271	3,1
18. 900 -< 950	1 257	2,7	1 163 164	2,9	1 256	2,7	1 161 426	2,9
19. 950 -< 1000	1 181	2,5	1 151 400	2,8	1 181	2,5	1 154 025	2,9
20. 1000 -< 1250	5 681	12,2	6 368 391	15,7	5 679	12,2	6 375 808	15,8
21. 1250 -< 1500	3 551	7,6	4 837 027	11,9	3 551	7,6	4 853 842	12,0
22. 1500 -< 2000	3 317	7,1	5 666 293	14,0	3 317	7,1	5 676 513	14,1
23. 2000 -< 3000	1 598	3,4	3 748 272	9,3	1 597	3,4	3 743 379	9,3
24. 3000 & +	451	1,0	2 113 214	5,2	451	1,0	2 091 132	5,2
TOTAL	46 663	100,0	40 493 623	100,0	46 558	100,0	40 344 269	100,0

DECLARATIONSREVENUS NUL : 185 (NON COMPRIS DANS LE TABLEAU)

Montant et répartition en pourcents des principales composantes
du revenu total net imposable (1000 BEF)

TABLEAU 1

Arrondissement d'Audenaerde

C L A S S E S	Revenus de propriétés foncières				Revenus de capitaux et de biens mobiliers				Revenus divers			
	Déclarations		Revenus		Déclarations		Revenus		Déclarations		Revenus	
	Nombre	%	Montant	%	Nombre	%	Montant	%	Nombre	%	Montant	%
1.	54	0,3	1 877	0,2	132	59,5	4 662	38,1	16	3,6	754	1,8
2.	45	0,3	2 392	0,3	6	2,7	291	2,4	20	4,5	1 934	4,7
3.	89	0,5	5 222	0,6	14	6,3	1 262	10,3	9	2,0	973	2,4
4.	141	0,8	7 652	0,9	14	6,3	759	6,2	27	6,0	3 047	7,4
5.	254	1,5	11 414	1,3	22	9,9	2 118	17,3	24	5,3	2 222	5,4
6.	314	1,8	15 294	1,7	12	5,4	1 272	10,4	27	6,0	2 516	6,1
7.	391	2,3	20 638	2,4	6	2,7	202	1,7	47	10,5	5 987	14,6
8.	481	2,8	26 054	3,0	5	2,3	987	8,1	37	8,2	3 476	8,5
9.	523	3,0	34 606	3,9	7	3,2	620	5,1	31	6,9	3 683	9,0
10.	440	2,5	26 912	3,1	3	1,4	49	0,4	14	3,1	1 318	3,2
11.	524	3,0	28 073	3,2					17	3,8	1 760	4,3
12.	559	3,2	29 251	3,3	1	0,5	12	0,1	8	1,8	902	2,2
13.	564	3,3	23 112	2,6					6	1,3	1 099	2,7
14.	572	3,3	25 360	2,9					11	2,4	591	1,4
15.	549	3,2	23 843	2,7					4	0,9	94	0,2
16.	551	3,2	25 952	3,0					7	1,6	670	1,6
17.	592	3,4	26 884	3,1					5	1,1	133	0,3
18.	578	3,3	26 210	3,0					5	1,1	237	0,6
19.	574	3,3	23 619	2,7					3	0,7	170	0,4
20.	3 325	19,2	139 864	15,9					29	6,5	1 747	4,3
21.	2 338	13,5	100 341	11,4					20	4,5	643	1,6
22.	2 355	13,6	122 202	13,9					46	10,2	4 135	10,1
23.	1 146	6,6	82 788	9,4					24	5,3	844	2,1
24.	336	1,9	48 528	5,5					12	2,7	2 079	5,1
	17 295	100,0	878 087	100,0	222	100,0	12 232	100,0	449	100,0	41 015	100,0

TABEAU 1 : Montant et répartition en pourcents des principales composantes du revenu total net imposable (1000 BEF)

Arrondissement de Saint-Nicolas

CLASSES DU REVENU TOTAL NET IMPOSABLE	Revenu total net imposable				Revenus professionnels			
	Déclarations		Revenus		Déclarations		Revenus	
	Nombre	%	Montant	%	Nombre	%	Montant	%
1. < 100	2 134	2,4	107 935	0,1	2 105	2,4	106 068	0,1
2. 100 -< 150	1 228	1,4	154 938	0,2	1 198	1,3	151 428	0,2
3. 150 -< 200	1 461	1,6	258 239	0,3	1 436	1,6	250 881	0,3
4. 200 -< 250	1 723	1,9	388 738	0,5	1 681	1,9	373 176	0,5
5. 250 -< 300	2 097	2,3	578 207	0,7	2 069	2,3	562 739	0,7
6. 300 -< 350	2 536	2,8	825 839	1,0	2 515	2,8	801 512	1,0
7. 350 -< 400	3 403	3,8	1 280 689	1,6	3 395	3,8	1 251 303	1,6
8. 400 -< 450	4 750	5,3	2 018 400	2,5	4 743	5,3	1 984 712	2,5
9. 450 -< 500	4 577	5,1	2 170 988	2,7	4 573	5,1	2 141 190	2,7
10. 500 -< 550	4 644	5,2	2 438 746	3,1	4 638	5,2	2 405 014	3,0
11. 550 -< 600	4 606	5,2	2 648 582	3,3	4 602	5,2	2 623 871	3,3
12. 600 -< 650	4 500	5,0	2 809 764	3,5	4 495	5,0	2 791 103	3,5
13. 650 -< 700	4 403	4,9	2 970 748	3,7	4 401	4,9	2 950 709	3,7
14. 700 -< 750	4 162	4,7	3 016 567	3,8	4 159	4,7	3 000 183	3,8
15. 750 -< 800	3 772	4,2	2 918 819	3,7	3 771	4,2	2 901 328	3,7
16. 800 -< 850	3 075	3,4	2 535 545	3,2	3 074	3,4	2 520 901	3,2
17. 850 -< 900	2 812	3,1	2 460 008	3,1	2 812	3,2	2 446 955	3,1
18. 900 -< 950	2 622	2,9	2 423 868	3,0	2 622	2,9	2 415 130	3,0
19. 950 -< 1000	2 327	2,6	2 269 116	2,9	2 326	2,6	2 262 705	2,9
20. 1000 -< 1250	10 133	11,3	11 334 624	14,2	10 131	11,4	11 348 887	14,3
21. 1250 -< 1500	7 104	7,9	9 692 345	12,2	7 104	8,0	9 726 973	12,3
22. 1500 -< 2000	6 937	7,8	11 848 395	14,9	6 937	7,8	11 875 588	15,0
23. 2000 -< 3000	3 436	3,8	8 056 043	10,1	3 435	3,9	8 030 569	10,1
24. 3000 & +	950	1,1	4 360 335	5,5	950	1,1	4 304 198	5,4
T O T A L	89 392	100,0	79 567 478	100,0	89 172	100,0	79 227 123	100,0

DECLARATIONSREVENUS NUL : 264 (NON COMPRIS DANS LE TABLEAU)

Montant et répartition en pourcents des principales composantes
du revenu total net imposable (1000 BEF)

TABLEAU 1

Arrondissement de Saint-Nicolas

C L A S S E S	Revenus de propriétés foncières				Revenus de capitaux et de biens mobiliers				Revenus divers			
	Déclarations		Revenus		Déclarations		Revenus		Déclarations		Revenus	
	Nombre	%	Montant	%	Nombre	%	Montant	%	Nombre	%	Montant	%
1.	91	0,3	5 020	0,3	206	57,1	5 677	29,9	37	3,4	1 511	1,4
2.	95	0,3	5 725	0,3	15	4,2	756	4,0	44	4,1	3 998	3,6
3.	127	0,4	10 837	0,6	22	6,1	2 251	11,9	51	4,7	6 944	6,3
4.	232	0,7	14 493	0,7	21	5,8	1 913	10,1	77	7,1	10 988	9,9
5.	358	1,1	17 101	0,9	24	6,6	1 287	6,8	75	6,9	9 558	8,6
6.	511	1,6	35 488	1,8	29	8,0	3 161	16,7	65	6,0	6 889	6,2
7.	623	1,9	42 756	2,2	18	5,0	1 600	8,4	87	8,0	6 734	6,1
8.	732	2,3	51 344	2,6	10	2,8	1 043	5,5	91	8,4	8 275	7,5
9.	796	2,5	53 553	2,7	11	3,0	1 090	5,7	43	4,0	4 707	4,2
10.	917	2,8	61 942	3,2	2	0,6	123	0,6	37	3,4	5 233	4,7
11.	907	2,8	56 981	2,9	1	0,3	39	0,2	32	3,0	3 665	3,3
12.	981	3,0	57 742	3,0	1	0,3	6		18	1,7	2 785	2,5
13.	1 102	3,4	65 343	3,4					24	2,2	1 653	1,5
14.	1 146	3,6	63 989	3,3					15	1,4	726	0,7
15.	1 214	3,8	68 692	3,5					20	1,8	907	0,8
16.	1 110	3,4	67 033	3,4					18	1,7	1 304	1,2
17.	1 152	3,6	66 044	3,4	1	0,3	20	0,1	19	1,8	1 667	1,5
18.	1 151	3,6	63 842	3,3					17	1,6	1 002	0,9
19.	1 115	3,5	63 554	3,3					15	1,4	1 392	1,3
20.	5 584	17,3	277 563	14,2					64	5,9	6 351	5,7
21.	4 403	13,6	227 125	11,7					60	5,5	3 818	3,4
22.	4 764	14,8	284 972	14,6					77	7,1	5 322	4,8
23.	2 484	7,7	193 303	9,9					66	6,1	3 427	3,1
24.	666	2,1	94 070	4,8					32	3,0	11 904	10,7
	32 261	100,0	1 948 513	100,0	361	100,0	18 965	100,0	1 084	100,0	110 760	100,0

TABLEAU 1 : Montant et répartition en pourcents des principales composantes du revenu total net imposable (1000 BEF)

Province de Brabant flamand

CLASSES DU REVENU TOTAL NET IMPOSABLE	Revenu total net imposable				Revenus professionnels			
	Déclarations		Revenus		Déclarations		Revenus	
	Nombre	%	Montant	%	Nombre	%	Montant	%
1. < 100	9 888	2,4	492 573	0,1	9 663	2,3	481 318	0,1
2. 100 -< 150	5 388	1,3	677 984	0,2	5 252	1,3	651 039	0,2
3. 150 -< 200	6 267	1,5	1 102 598	0,3	6 028	1,5	1 050 681	0,3
4. 200 -< 250	7 675	1,9	1 732 873	0,4	7 442	1,8	1 653 350	0,4
5. 250 -< 300	8 938	2,2	2 462 078	0,6	8 803	2,1	2 371 133	0,6
6. 300 -< 350	11 116	2,7	3 627 903	0,9	11 003	2,7	3 504 343	0,8
7. 350 -< 400	14 058	3,4	5 296 013	1,3	13 983	3,4	5 131 109	1,2
8. 400 -< 450	19 174	4,6	8 151 834	1,9	19 108	4,6	7 965 548	1,9
9. 450 -< 500	19 253	4,7	9 140 866	2,2	19 196	4,7	8 934 602	2,2
10. 500 -< 550	20 483	5,0	10 764 548	2,6	20 432	5,0	10 578 272	2,5
11. 550 -< 600	19 996	4,8	11 495 830	2,7	19 969	4,8	11 314 030	2,7
12. 600 -< 650	19 257	4,7	12 030 439	2,9	19 222	4,7	11 868 320	2,9
13. 650 -< 700	18 680	4,5	12 601 467	3,0	18 659	4,5	12 463 605	3,0
14. 700 -< 750	16 771	4,1	12 155 386	2,9	16 751	4,1	11 995 834	2,9
15. 750 -< 800	15 532	3,8	12 029 061	2,9	15 510	3,8	11 895 775	2,9
16. 800 -< 850	13 817	3,3	11 392 288	2,7	13 803	3,3	11 283 952	2,7
17. 850 -< 900	12 700	3,1	11 105 377	2,7	12 690	3,1	10 999 621	2,6
18. 900 -< 950	11 233	2,7	10 386 987	2,5	11 222	2,7	10 296 547	2,5
19. 950 -< 1000	10 481	2,5	10 215 423	2,4	10 472	2,5	10 154 716	2,4
20. 1000 -< 1250	44 456	10,7	49 748 320	11,9	44 421	10,8	49 501 152	11,9
21. 1250 -< 1500	33 134	8,0	45 347 250	10,8	33 121	8,0	45 264 709	10,9
22. 1500 -< 2000	39 704	9,6	68 250 083	16,3	39 683	9,6	68 191 284	16,4
23. 2000 -< 3000	26 061	6,3	61 716 912	14,7	26 046	6,3	61 548 672	14,8
24. 3000 & +	9 692	2,3	46 954 428	11,2	9 675	2,3	46 379 994	11,2
TOTAL	413 754	100,0	418 878 520	100,0	412 154	100,0	415 479 605	100,0

DECLARATIONSREVENUS NUL : 1 158 (NON COMPRIS DANS LE TABLEAU)

Montant et répartition en pourcents des principales composantes
du revenu total net imposable (1000 BEF)

TABLEAU 1

Province de Brabant flamand

C L A S S E S	Revenus de propriétés foncières				Revenus de capitaux et de biens mobiliers				Revenus divers			
	Déclarations		Revenus		Déclarations		Revenus		Déclarations		Revenus	
	Nombre	%	Montant	%	Nombre	%	Montant	%	Nombre	%	Montant	%
1.	552	0,3	39 217	0,3	868	50,7	27 979	25,6	238	3,3	11 991	1,5
2.	428	0,3	36 381	0,3	116	6,8	6 587	6,0	264	3,6	23 890	2,9
3.	592	0,4	52 731	0,4	138	8,1	14 853	13,6	365	5,0	49 910	6,1
4.	1 030	0,6	72 613	0,5	92	5,4	10 041	9,2	397	5,4	62 262	7,7
5.	1 731	1,0	117 247	0,9	109	6,4	10 604	9,7	389	5,3	51 641	6,4
6.	2 417	1,4	169 709	1,2	106	6,2	10 332	9,4	428	5,9	54 500	6,7
7.	3 016	1,8	227 793	1,7	99	5,8	7 991	7,3	483	6,6	54 957	6,8
8.	3 519	2,1	279 703	2,0	64	3,7	6 739	6,2	411	5,6	44 609	5,5
9.	3 867	2,3	332 634	2,4	49	2,9	7 427	6,8	277	3,8	36 218	4,5
10.	4 087	2,4	318 686	2,3	41	2,4	2 538	2,3	251	3,4	38 370	4,7
11.	4 538	2,7	353 007	2,6	9	0,5	461	0,4	178	2,4	25 157	3,1
12.	4 791	2,9	370 853	2,7	2	0,1	224	0,2	140	1,9	18 793	2,3
13.	5 017	3,0	359 976	2,6	5	0,3	1 302	1,2	186	2,5	23 615	2,9
14.	5 088	3,0	397 063	2,9	2	0,1	750	0,7	133	1,8	12 987	1,6
15.	5 120	3,1	371 341	2,7					124	1,7	12 434	1,5
16.	5 052	3,0	361 913	2,6	2	0,1	537	0,5	127	1,7	14 975	1,8
17.	5 082	3,0	375 736	2,7					111	1,5	11 183	1,4
18.	4 910	2,9	365 667	2,7	1	0,1	691	0,6	95	1,3	5 647	0,7
19.	4 958	3,0	350 555	2,6					94	1,3	6 271	0,8
20.	24 235	14,5	1 743 358	12,7	2	0,1	251	0,2	474	6,5	43 952	5,4
21.	21 299	12,8	1 543 691	11,3	1	0,1	16		373	5,1	25 161	3,1
22.	28 210	16,9	2 189 585	16,0	1	0,1	36		571	7,8	38 774	4,8
23.	19 716	11,8	1 961 396	14,3	2	0,1	28		735	10,1	52 680	6,5
24.	7 640	4,6	1 293 332	9,5	3	0,2	64	0,1	464	6,3	92 292	11,4
	166 895	100,0	13 684 189	100,0	1 712	100,0	109 450	100,0	7 308	100,0	812 270	100,0

TABEAU 1 : Montant et répartition en pourcents des principales composantes du revenu total net imposable (1000 BEF)

Arrondissement de Hal-Vilvorde

CLASSES DU REVENU TOTAL NET IMPOSABLE	Revenu total net imposable				Revenus professionnels			
	Déclarations		Revenus		Déclarations		Revenus	
	Nombre	%	Montant	%	Nombre	%	Montant	%
1. < 100	5 404	2,4	272 197	0,1	5 272	2,3	265 139	0,1
2. 100 -< 150	2 959	1,3	371 840	0,2	2 884	1,3	357 091	0,2
3. 150 -< 200	3 450	1,5	607 521	0,3	3 300	1,5	576 490	0,2
4. 200 -< 250	4 130	1,8	931 678	0,4	4 005	1,8	887 581	0,4
5. 250 -< 300	4 624	2,0	1 273 664	0,5	4 552	2,0	1 224 319	0,5
6. 300 -< 350	5 826	2,6	1 899 593	0,8	5 765	2,5	1 825 461	0,8
7. 350 -< 400	7 639	3,3	2 878 391	1,2	7 598	3,3	2 777 736	1,2
8. 400 -< 450	10 602	4,6	4 506 706	1,9	10 564	4,7	4 393 711	1,9
9. 450 -< 500	10 819	4,7	5 134 938	2,2	10 781	4,7	4 996 798	2,1
10. 500 -< 550	11 132	4,9	5 849 958	2,5	11 102	4,9	5 725 679	2,4
11. 550 -< 600	10 873	4,8	6 250 493	2,6	10 855	4,8	6 132 269	2,6
12. 600 -< 650	10 432	4,6	6 518 879	2,7	10 407	4,6	6 404 725	2,7
13. 650 -< 700	10 001	4,4	6 748 354	2,8	9 985	4,4	6 649 677	2,8
14. 700 -< 750	8 999	3,9	6 521 983	2,7	8 985	4,0	6 415 674	2,7
15. 750 -< 800	8 400	3,7	6 505 027	2,7	8 387	3,7	6 416 830	2,7
16. 800 -< 850	7 412	3,3	6 110 174	2,6	7 402	3,3	6 027 536	2,6
17. 850 -< 900	6 736	3,0	5 890 005	2,5	6 729	3,0	5 822 068	2,5
18. 900 -< 950	5 938	2,6	5 490 741	2,3	5 932	2,6	5 427 265	2,3
19. 950 -< 1000	5 583	2,4	5 440 514	2,3	5 578	2,5	5 391 628	2,3
20. 1000 -< 1250	24 110	10,6	26 990 282	11,4	24 085	10,6	26 762 381	11,4
21. 1250 -< 1500	18 573	8,1	25 426 898	10,7	18 561	8,2	25 298 301	10,8
22. 1500 -< 2000	22 946	10,1	39 501 560	16,6	22 935	10,1	39 414 374	16,8
23. 2000 -< 3000	15 498	6,8	36 775 405	15,5	15 486	6,8	36 608 581	15,6
24. 3000 & +	5 971	2,6	29 652 082	12,5	5 960	2,6	29 256 840	12,4
T O T A L	228 057	100,0	237 548 881	100,0	227 110	100,0	235 058 154	100,0

DECLARATIONSREVENUS NUL : 659 (NON COMPRIS DANS LE TABLEAU)

Montant et répartition en pourcents des principales composantes
du revenu total net imposable (1000 BEF)

TABLEAU 1

Arrondissement de Hal-Vilvorde

C L A S S E S	Revenus de propriétés foncières				Revenus de capitaux et de biens mobiliers				Revenus divers			
	Déclarations		Revenus		Déclarations		Revenus		Déclarations		Revenus	
	Nombre	%	Montant	%	Nombre	%	Montant	%	Nombre	%	Montant	%
1.	344	0,4	28 155	0,3	452	49,8	14 195	22,0	121	3,1	6 029	1,3
2.	237	0,3	22 416	0,3	57	6,3	3 655	5,7	139	3,6	12 328	2,7
3.	356	0,4	38 234	0,5	75	8,3	8 937	13,9	209	5,4	29 258	6,4
4.	562	0,6	44 301	0,5	40	4,4	4 536	7,0	214	5,5	32 873	7,2
5.	928	1,0	66 226	0,8	61	6,7	7 110	11,0	202	5,2	26 954	5,9
6.	1 373	1,5	107 058	1,3	61	6,7	6 563	10,2	208	5,4	28 484	6,2
7.	1 765	1,9	143 545	1,7	54	6,0	4 378	6,8	271	7,0	30 633	6,7
8.	2 003	2,1	170 260	2,0	41	4,5	4 416	6,9	225	5,8	24 881	5,5
9.	2 267	2,4	213 342	2,5	32	3,5	6 134	9,5	170	4,4	23 225	5,1
10.	2 310	2,5	202 626	2,4	15	1,7	1 272	2,0	143	3,7	21 112	4,6
11.	2 501	2,7	214 523	2,5	5	0,6	283	0,4	104	2,7	15 343	3,4
12.	2 634	2,8	231 628	2,7	1	0,1	190	0,3	70	1,8	10 101	2,2
13.	2 701	2,9	226 872	2,7	3	0,3	1 276	2,0	106	2,7	14 016	3,1
14.	2 731	2,9	242 957	2,9	1	0,1	700	1,1	77	2,0	7 503	1,6
15.	2 717	2,9	215 886	2,6					71	1,8	8 435	1,9
16.	2 731	2,9	228 136	2,7	1	0,1	9		79	2,0	8 880	1,9
17.	2 670	2,9	218 296	2,6					66	1,7	6 154	1,3
18.	2 588	2,8	211 324	2,5	1	0,1	691	1,1	55	1,4	4 238	0,9
19.	2 565	2,8	205 405	2,4					48	1,2	3 422	0,8
20.	12 895	13,8	1 052 474	12,4	1	0,1	2		253	6,5	25 110	5,5
21.	11 716	12,6	949 436	11,2	1	0,1	16		193	5,0	14 781	3,2
22.	16 241	17,4	1 355 692	16,0					273	7,0	16 334	3,6
23.	11 734	12,6	1 248 566	14,8	2	0,2	28		355	9,2	28 026	6,1
24.	4 681	5,0	824 942	9,7	3	0,3	64	0,1	222	5,7	57 760	12,7
	93 250	100,0	8 462 301	100,0	907	100,0	64 455	100,0	3 874	100,0	455 879	100,0

TABLEAU 1 : Montant et répartition en pourcents des principales composantes du revenu total net imposable (1000 BEF)

Arrondissement de Louvain

CLASSES DU REVENU TOTAL NET IMPOSABLE	Revenu total net imposable				Revenus professionnels			
	Déclarations		Revenus		Déclarations		Revenus	
	Nombre	%	Montant	%	Nombre	%	Montant	%
1. < 100	4 484	2,4	220 376	0,1	4 391	2,4	216 179	0,1
2. 100 -< 150	2 429	1,3	306 144	0,2	2 368	1,3	293 948	0,2
3. 150 -< 200	2 817	1,5	495 077	0,3	2 728	1,5	474 192	0,3
4. 200 -< 250	3 545	1,9	801 195	0,4	3 437	1,9	765 769	0,4
5. 250 -< 300	4 314	2,3	1 188 414	0,7	4 251	2,3	1 146 814	0,6
6. 300 -< 350	5 290	2,8	1 728 310	1,0	5 238	2,8	1 678 882	0,9
7. 350 -< 400	6 419	3,5	2 417 622	1,3	6 385	3,5	2 353 373	1,3
8. 400 -< 450	8 572	4,6	3 645 128	2,0	8 544	4,6	3 571 836	2,0
9. 450 -< 500	8 434	4,5	4 005 928	2,2	8 415	4,5	3 937 804	2,2
10. 500 -< 550	9 351	5,0	4 914 590	2,7	9 330	5,0	4 852 592	2,7
11. 550 -< 600	9 123	4,9	5 245 337	2,9	9 114	4,9	5 181 761	2,9
12. 600 -< 650	8 825	4,8	5 511 560	3,0	8 815	4,8	5 463 595	3,0
13. 650 -< 700	8 679	4,7	5 853 113	3,2	8 674	4,7	5 813 928	3,2
14. 700 -< 750	7 772	4,2	5 633 403	3,1	7 766	4,2	5 580 160	3,1
15. 750 -< 800	7 132	3,8	5 524 033	3,0	7 123	3,8	5 478 945	3,0
16. 800 -< 850	6 405	3,4	5 282 114	2,9	6 401	3,5	5 256 417	2,9
17. 850 -< 900	5 964	3,2	5 215 371	2,9	5 961	3,2	5 177 553	2,9
18. 900 -< 950	5 295	2,9	4 896 246	2,7	5 290	2,9	4 869 281	2,7
19. 950 -< 1000	4 898	2,6	4 774 909	2,6	4 894	2,6	4 763 088	2,6
20. 1000 -< 1250	20 346	11,0	22 758 038	12,6	20 336	11,0	22 738 771	12,6
21. 1250 -< 1500	14 561	7,8	19 920 352	11,0	14 560	7,9	19 966 408	11,1
22. 1500 -< 2000	16 758	9,0	28 748 523	15,9	16 748	9,1	28 776 910	15,9
23. 2000 -< 3000	10 563	5,7	24 941 507	13,8	10 560	5,7	24 940 091	13,8
24. 3000 & +	3 721	2,0	17 302 346	9,5	3 715	2,0	17 123 154	9,5
TOTAL	185 697	100,0	181 329 639	100,0	185 044	100,0	180 421 451	100,0

DECLARATIONSREVENUS NUL : 499 (NON COMPRIS DANS LE TABLEAU)

Montant et répartition en pourcents des principales composantes
du revenu total net imposable (1000 BEF)

TABLEAU 1

Arrondissement de Louvain

C L A S S E S	Revenus de propriétés foncières				Revenus de capitaux et de biens mobiliers				Revenus divers			
	Déclarations		Revenus		Déclarations		Revenus		Déclarations		Revenus	
	Nombre	%	Montant	%	Nombre	%	Montant	%	Nombre	%	Montant	%
1.	208	0,3	11 063	0,2	416	51,7	13 783	30,6	117	3,4	5 962	1,7
2.	191	0,3	13 965	0,3	59	7,3	2 932	6,5	125	3,6	11 562	3,2
3.	236	0,3	14 498	0,3	63	7,8	5 916	13,1	156	4,5	20 652	5,8
4.	468	0,6	28 312	0,5	52	6,5	5 505	12,2	183	5,3	29 390	8,2
5.	803	1,1	51 021	1,0	48	6,0	3 494	7,8	187	5,4	24 687	6,9
6.	1 044	1,4	62 651	1,2	45	5,6	3 769	8,4	220	6,4	26 017	7,3
7.	1 251	1,7	84 248	1,6	45	5,6	3 613	8,0	212	6,2	24 323	6,8
8.	1 516	2,1	109 442	2,1	23	2,9	2 322	5,2	186	5,4	19 728	5,5
9.	1 600	2,2	119 292	2,3	17	2,1	1 293	2,9	107	3,1	12 993	3,6
10.	1 777	2,4	116 060	2,2	26	3,2	1 266	2,8	108	3,1	17 258	4,8
11.	2 037	2,8	138 484	2,7	4	0,5	177	0,4	74	2,2	9 814	2,8
12.	2 157	2,9	139 225	2,7	1	0,1	35	0,1	70	2,0	8 692	2,4
13.	2 316	3,1	133 104	2,5	2	0,2	26	0,1	80	2,3	9 599	2,7
14.	2 357	3,2	154 106	3,0	1	0,1	50	0,1	56	1,6	5 485	1,5
15.	2 403	3,3	155 454	3,0					53	1,5	3 999	1,1
16.	2 321	3,2	133 777	2,6	1	0,1	529	1,2	48	1,4	6 095	1,7
17.	2 412	3,3	157 440	3,0					45	1,3	5 030	1,4
18.	2 322	3,2	154 343	3,0					40	1,2	1 409	0,4
19.	2 393	3,2	145 150	2,8					46	1,3	2 849	0,8
20.	11 340	15,4	690 884	13,2	1	0,1	250	0,6	221	6,4	18 842	5,3
21.	9 583	13,0	594 255	11,4					180	5,2	10 380	2,9
22.	11 969	16,3	833 894	16,0	1	0,1	36	0,1	298	8,7	22 440	6,3
23.	7 982	10,8	712 830	13,7					380	11,1	24 654	6,9
24.	2 959	4,0	468 390	9,0					242	7,0	34 532	9,7
	73 645	100,0	5 221 887	100,0	805	100,0	44 995	100,0	3 434	100,0	356 391	100,0

TABLEAU 1 : Montant et répartition en pourcents des principales composantes du revenu total net imposable (1000 BEF)

Province de Flandre occidentale

CLASSES DU REVENU TOTAL NET IMPOSABLE	Revenu total net imposable				Revenus professionnels			
	Déclarations		Revenus		Déclarations		Revenus	
	Nombre	%	Montant	%	Nombre	%	Montant	%
1. < 100	12 880	2,8	646 379	0,2	12 578	2,8	632 144	0,2
2. 100 -< 150	6 586	1,4	828 562	0,2	6 463	1,4	806 524	0,2
3. 150 -< 200	8 314	1,8	1 464 937	0,4	8 162	1,8	1 424 108	0,4
4. 200 -< 250	9 976	2,2	2 257 474	0,6	9 806	2,2	2 183 149	0,6
5. 250 -< 300	12 778	2,8	3 524 056	0,9	12 644	2,8	3 402 644	0,9
6. 300 -< 350	15 758	3,5	5 138 189	1,3	15 663	3,4	4 973 997	1,3
7. 350 -< 400	19 756	4,3	7 433 229	1,9	19 673	4,3	7 211 610	1,9
8. 400 -< 450	25 623	5,6	10 894 115	2,8	25 568	5,6	10 669 217	2,8
9. 450 -< 500	24 719	5,4	11 724 522	3,0	24 671	5,4	11 499 155	3,0
10. 500 -< 550	24 079	5,3	12 646 455	3,3	24 050	5,3	12 461 048	3,3
11. 550 -< 600	23 422	5,1	13 465 140	3,5	23 398	5,1	13 317 321	3,5
12. 600 -< 650	23 003	5,0	14 382 051	3,7	22 984	5,1	14 257 384	3,7
13. 650 -< 700	23 363	5,1	15 768 988	4,1	23 343	5,1	15 627 400	4,1
14. 700 -< 750	21 087	4,6	15 276 065	4,0	21 067	4,6	15 165 194	4,0
15. 750 -< 800	17 887	3,9	13 850 541	3,6	17 873	3,9	13 749 319	3,6
16. 800 -< 850	15 098	3,3	12 447 451	3,2	15 086	3,3	12 357 966	3,2
17. 850 -< 900	13 893	3,0	12 145 474	3,1	13 885	3,1	12 061 277	3,2
18. 900 -< 950	12 690	2,8	11 734 124	3,0	12 683	2,8	11 687 937	3,1
19. 950 -< 1000	12 078	2,6	11 771 109	3,0	12 070	2,7	11 745 138	3,1
20. 1000 -< 1250	52 156	11,4	58 439 764	15,1	52 127	11,5	58 416 671	15,3
21. 1250 -< 1500	33 609	7,4	45 777 849	11,9	33 594	7,4	45 761 728	12,0
22. 1500 -< 2000	29 022	6,4	49 460 478	12,8	29 013	6,4	49 242 274	12,9
23. 2000 -< 3000	13 451	3,0	31 477 240	8,2	13 431	3,0	31 000 136	8,1
24. 3000 & +	4 585	1,0	23 576 580	6,1	4 574	1,0	22 697 038	5,9
TOTAL	455 813	100,0	386 130 772	100,0	454 406	100,0	382 350 379	100,0

DECLARATIONSREVENUS NUL : 2 379 (NON COMPRIS DANS LE TABLEAU)

Montant et répartition en pourcents des principales composantes
du revenu total net imposable (1000 BEF)

TABLEAU 1

Province de Flandre occidentale

C L A S S E S	Revenus de propriétés foncières				Revenus de capitaux et de biens mobiliers				Revenus divers			
	Déclarations		Revenus		Déclarations		Revenus		Déclarations		Revenus	
	Nombre	%	Montant	%	Nombre	%	Montant	%	Nombre	%	Montant	%
1.	775	0,5	43 512	0,4	1 228	43,1	35 147	22,6	203	3,9	9 715	1,6
2.	617	0,4	35 429	0,3	141	4,9	9 242	5,9	170	3,2	13 936	2,4
3.	918	0,5	52 638	0,5	196	6,9	16 477	10,6	230	4,4	28 813	4,9
4.	1 686	1,0	86 576	0,8	159	5,6	12 238	7,9	302	5,7	40 856	6,9
5.	2 819	1,7	151 204	1,3	296	10,4	19 322	12,4	341	6,5	43 590	7,4
6.	3 769	2,2	228 159	2,0	266	9,3	20 174	12,9	362	6,9	40 542	6,9
7.	4 372	2,6	296 906	2,6	220	7,7	14 940	9,6	415	7,9	46 141	7,8
8.	4 566	2,7	316 429	2,8	126	4,4	10 417	6,7	361	6,8	35 888	6,1
9.	4 822	2,8	346 719	3,1	115	4,0	8 118	5,2	268	5,1	30 588	5,2
10.	4 871	2,9	341 041	3,0	61	2,1	4 888	3,1	199	3,8	24 805	4,2
11.	5 142	3,0	335 062	3,0	16	0,6	1 323	0,8	127	2,4	16 527	2,8
12.	5 547	3,3	337 996	3,0	7	0,2	1 103	0,7	138	2,6	14 942	2,5
13.	6 351	3,7	377 688	3,4	7	0,2	565	0,4	123	2,3	13 213	2,2
14.	6 512	3,8	352 749	3,1	3	0,1	429	0,3	96	1,8	10 248	1,7
15.	6 166	3,6	349 297	3,1	1		6		97	1,8	9 211	1,6
16.	6 011	3,5	357 342	3,2	1		473	0,3	81	1,5	5 357	0,9
17.	6 003	3,5	356 341	3,2	2	0,1	248	0,2	79	1,5	5 488	0,9
18.	6 080	3,6	335 184	3,0	1		564	0,4	74	1,4	3 344	0,6
19.	6 170	3,6	323 908	2,9	1		20		76	1,4	7 264	1,2
20.	30 657	18,1	1 578 704	14,0	2	0,1	91	0,1	360	6,8	25 151	4,3
21.	22 308	13,1	1 249 543	11,1	2	0,1	6		266	5,0	15 829	2,7
22.	20 434	12,0	1 459 996	13,0	1				405	7,7	33 176	5,6
23.	9 838	5,8	1 132 820	10,1					329	6,2	32 025	5,4
24.	3 363	2,0	793 060	7,1					170	3,2	82 463	14,0
	169 797	100,0	11 238 305	100,0	2 852	100,0	155 790	100,0	5 272	100,0	589 113	100,0

TABLEAU 1 : Montant et répartition en pourcents des principales composantes du revenu total net imposable (1000 BEF)

Arrondissement de Bruges

CLASSES DU REVENU TOTAL NET IMPOSABLE	Revenu total net imposable				Revenus professionnels			
	Déclarations		Revenus		Déclarations		Revenus	
	Nombre	%	Montant	%	Nombre	%	Montant	%
1. < 100	3 093	2,8	157 167	0,2	3 011	2,7	154 669	0,2
2. 100 -< 150	1 581	1,4	198 809	0,2	1 552	1,4	193 322	0,2
3. 150 -< 200	2 020	1,8	356 144	0,4	1 981	1,8	345 640	0,4
4. 200 -< 250	2 504	2,2	567 112	0,6	2 446	2,2	545 740	0,6
5. 250 -< 300	3 077	2,8	849 317	0,9	3 035	2,7	820 183	0,8
6. 300 -< 350	3 846	3,4	1 255 494	1,3	3 818	3,4	1 216 023	1,3
7. 350 -< 400	4 895	4,4	1 841 360	1,9	4 865	4,4	1 782 383	1,8
8. 400 -< 450	6 270	5,6	2 665 594	2,7	6 252	5,6	2 608 828	2,7
9. 450 -< 500	5 898	5,3	2 798 836	2,8	5 880	5,3	2 735 371	2,8
10. 500 -< 550	5 909	5,3	3 106 047	3,2	5 901	5,3	3 044 994	3,1
11. 550 -< 600	5 523	4,9	3 174 508	3,2	5 514	5,0	3 126 740	3,2
12. 600 -< 650	5 346	4,8	3 341 576	3,4	5 337	4,8	3 287 718	3,4
13. 650 -< 700	5 277	4,7	3 562 034	3,6	5 272	4,7	3 516 414	3,6
14. 700 -< 750	4 933	4,4	3 573 682	3,6	4 923	4,4	3 541 452	3,7
15. 750 -< 800	4 288	3,8	3 321 707	3,4	4 286	3,8	3 285 485	3,4
16. 800 -< 850	3 721	3,3	3 068 073	3,1	3 718	3,3	3 035 328	3,1
17. 850 -< 900	3 492	3,1	3 052 765	3,1	3 488	3,1	3 017 331	3,1
18. 900 -< 950	3 055	2,7	2 825 387	2,9	3 054	2,7	2 798 684	2,9
19. 950 -< 1000	2 925	2,6	2 850 559	2,9	2 922	2,6	2 830 271	2,9
20. 1000 -< 1250	12 070	10,8	13 501 486	13,7	12 059	10,8	13 408 485	13,8
21. 1250 -< 1500	8 277	7,4	11 297 707	11,5	8 271	7,4	11 238 516	11,6
22. 1500 -< 2000	8 295	7,4	14 161 400	14,4	8 291	7,4	14 043 037	14,5
23. 2000 -< 3000	4 068	3,6	9 533 345	9,7	4 057	3,6	9 315 722	9,6
24. 3000 & +	1 427	1,3	7 462 748	7,6	1 420	1,3	7 020 049	7,2
TOTAL	111 790	100,0	98 522 858	100,0	111 353	100,0	96 912 383	100,0

DECLARATIONSREVENUS NUL : 600 (NON COMPRIS DANS LE TABLEAU)

Montant et répartition en pourcents des principales composantes
du revenu total net imposable (1000 BEF)

TABLEAU 1

Arrondissement de Bruges

C L A S S E S	Revenus de propriétés foncières				Revenus de capitaux et de biens mobiliers				Revenus divers			
	Déclarations		Revenus		Déclarations		Revenus		Déclarations		Revenus	
	Nombre	%	Montant	%	Nombre	%	Montant	%	Nombre	%	Montant	%
1.	203	0,5	15 027	0,4	289	40,5	8 691	18,6	50	3,0	2 509	1,2
2.	158	0,4	9 721	0,3	34	4,8	2 367	5,1	53	3,2	4 727	2,2
3.	219	0,5	15 008	0,4	66	9,3	6 846	14,7	68	4,1	7 589	3,5
4.	399	1,0	24 165	0,7	44	6,2	3 733	8,0	93	5,6	12 978	6,0
5.	550	1,3	32 085	0,9	84	11,8	5 405	11,6	114	6,8	14 503	6,7
6.	832	2,0	59 588	1,7	61	8,6	6 021	12,9	101	6,0	12 389	5,7
7.	1 032	2,5	82 909	2,4	44	6,2	3 103	6,6	127	7,6	14 849	6,9
8.	1 080	2,6	81 707	2,3	31	4,3	2 991	6,4	101	6,0	9 812	4,6
9.	1 157	2,8	95 670	2,7	36	5,0	3 399	7,3	83	5,0	9 567	4,4
10.	1 245	3,0	99 174	2,8	10	1,4	1 540	3,3	69	4,1	9 260	4,3
11.	1 204	2,9	93 583	2,7	6	0,8	1 006	2,2	40	2,4	5 884	2,7
12.	1 345	3,3	102 419	2,9	4	0,6	776	1,7	35	2,1	4 423	2,1
13.	1 433	3,5	100 093	2,9	3	0,4	244	0,5	35	2,1	4 959	2,3
14.	1 498	3,6	92 729	2,7					26	1,6	3 673	1,7
15.	1 436	3,5	101 163	2,9					33	2,0	3 686	1,7
16.	1 387	3,4	101 147	2,9					25	1,5	2 438	1,1
17.	1 451	3,5	109 927	3,2					27	1,6	1 128	0,5
18.	1 362	3,3	100 749	2,9	1	0,1	564	1,2	27	1,6	1 043	0,5
19.	1 445	3,5	94 693	2,7					25	1,5	2 721	1,3
20.	6 649	16,1	454 167	13,0					125	7,5	10 516	4,9
21.	5 389	13,0	382 536	11,0					96	5,7	7 186	3,3
22.	5 822	14,1	486 402	14,0					126	7,5	9 695	4,5
23.	2 967	7,2	445 531	12,8					137	8,2	16 164	7,5
24.	1 043	2,5	305 157	8,8					59	3,5	43 885	20,4
	41 306	100,0	3 485 350	100,0	713	100,0	46 687	100,0	1 675	100,0	215 583	100,0

TABLEAU 1 : Montant et répartition en pourcents des principales composantes du revenu total net imposable (1000 BEF)

Arrondissement de Dixmude

CLASSES DU REVENU TOTAL NET IMPOSABLE	Revenu total net imposable				Revenus professionnels			
	Déclarations		Revenus		Déclarations		Revenus	
	Nombre	%	Montant	%	Nombre	%	Montant	%
1. < 100	490	2,7	25 524	0,2	478	2,6	24 821	0,2
2. 100 -< 150	310	1,7	38 639	0,3	306	1,7	37 885	0,3
3. 150 -< 200	364	2,0	64 027	0,5	356	2,0	62 313	0,5
4. 200 -< 250	485	2,7	109 843	0,8	481	2,6	106 856	0,8
5. 250 -< 300	620	3,4	170 965	1,2	619	3,4	164 754	1,2
6. 300 -< 350	725	4,0	236 077	1,7	723	4,0	229 269	1,7
7. 350 -< 400	932	5,1	349 820	2,5	927	5,1	334 489	2,4
8. 400 -< 450	1 128	6,2	480 254	3,5	1 128	6,2	470 769	3,4
9. 450 -< 500	1 110	6,1	527 063	3,8	1 110	6,1	518 782	3,8
10. 500 -< 550	1 015	5,6	532 100	3,9	1 015	5,6	526 586	3,8
11. 550 -< 600	1 048	5,8	602 776	4,4	1 048	5,8	599 598	4,4
12. 600 -< 650	955	5,2	597 080	4,3	955	5,3	595 337	4,3
13. 650 -< 700	992	5,5	670 146	4,9	992	5,5	667 664	4,9
14. 700 -< 750	918	5,0	665 312	4,8	916	5,0	662 079	4,8
15. 750 -< 800	756	4,2	584 255	4,2	756	4,2	582 546	4,3
16. 800 -< 850	519	2,9	427 805	3,1	519	2,9	428 763	3,1
17. 850 -< 900	539	3,0	470 693	3,4	539	3,0	472 797	3,5
18. 900 -< 950	510	2,8	471 826	3,4	510	2,8	470 201	3,4
19. 950 -< 1000	440	2,4	428 872	3,1	440	2,4	429 665	3,1
20. 1000 -< 1250	2 035	11,2	2 274 835	16,5	2 035	11,2	2 283 746	16,7
21. 1250 -< 1500	1 083	6,0	1 471 125	10,7	1 083	6,0	1 477 021	10,8
22. 1500 -< 2000	779	4,3	1 325 024	9,6	779	4,3	1 324 584	9,7
23. 2000 -< 3000	350	1,9	815 424	5,9	350	1,9	808 590	5,9
24. 3000 & +	91	0,5	429 409	3,1	91	0,5	418 007	3,1
TOTAL	18 194	100,0	13 768 895	100,0	18 156	100,0	13 697 122	100,0

DECLARATIONSREVENUS NUL : 112 (NON COMPRIS DANS LE TABLEAU)

Montant et répartition en pourcents des principales composantes
du revenu total net imposable (1000 BEF)

TABLEAU 1

Arrondissement de Dixmude

C L A S S E S	Revenus de propriétés foncières				Revenus de capitaux et de biens mobiliers				Revenus divers			
	Déclarations		Revenus		Déclarations		Revenus		Déclarations		Revenus	
	Nombre	%	Montant	%	Nombre	%	Montant	%	Nombre	%	Montant	%
1.	29	0,4	1 016	0,3	43	33,9	887	13,3	4	3,0	190	1,4
2.	23	0,3	989	0,3	6	4,7	560	8,4	5	3,7	465	3,4
3.	42	0,6	1 558	0,5	4	3,1	181	2,7	11	8,2	1 467	10,8
4.	102	1,4	3 634	1,1	10	7,9	548	8,2	6	4,5	1 033	7,6
5.	192	2,7	7 174	2,2	16	12,6	956	14,4	6	4,5	363	2,7
6.	211	3,0	8 380	2,5	7	5,5	521	7,8	10	7,5	940	6,9
7.	280	4,0	17 092	5,2	22	17,3	1 425	21,4	15	11,2	2 240	16,5
8.	234	3,3	12 897	3,9	10	7,9	817	12,3	10	7,5	874	6,4
9.	250	3,5	14 371	4,3	7	5,5	499	7,5	7	5,2	546	4,0
10.	217	3,1	13 048	3,9	2	1,6	267	4,0	8	6,0	493	3,6
11.	263	3,7	13 378	4,0					3	2,2	303	2,2
12.	254	3,6	9 349	2,8					5	3,7	437	3,2
13.	328	4,7	13 219	4,0					5	3,7	428	3,2
14.	319	4,5	11 911	3,6					2	1,5	835	6,2
15.	306	4,3	12 343	3,7								
16.	248	3,5	9 480	2,9					2	1,5	42	0,3
17.	269	3,8	9 047	2,7					1	0,7	65	0,5
18.	261	3,7	11 921	3,6								
19.	252	3,6	10 479	3,2					2	1,5	15	0,1
20.	1 322	18,8	49 998	15,1					7	5,2	267	2,0
21.	749	10,6	32 010	9,7					6	4,5	251	1,8
22.	576	8,2	30 322	9,1					8	6,0	1 361	10,0
23.	257	3,6	21 687	6,5					6	4,5	498	3,7
24.	61	0,9	16 300	4,9					5	3,7	465	3,4
	7 045	100,0	331 604	100,0	127	100,0	6 661	100,0	134	100,0	13 576	100,0

TABLEAU 1 : Montant et répartition en pourcents des principales composantes du revenu total net imposable (1000 BEF)

Arrondissement d'Ypres

CLASSES DU REVENU TOTAL NET IMPOSABLE	Revenu total net imposable				Revenus professionnels			
	Déclarations		Revenus		Déclarations		Revenus	
	Nombre	%	Montant	%	Nombre	%	Montant	%
1. < 100	1 355	3,3	66 314	0,2	1 325	3,2	63 761	0,2
2. 100 -< 150	650	1,6	81 403	0,3	636	1,6	79 189	0,3
3. 150 -< 200	871	2,1	153 545	0,5	864	2,1	149 634	0,5
4. 200 -< 250	949	2,3	214 896	0,7	942	2,3	208 421	0,7
5. 250 -< 300	1 442	3,5	397 462	1,3	1 433	3,5	379 914	1,2
6. 300 -< 350	1 635	4,0	533 537	1,7	1 631	4,0	514 430	1,6
7. 350 -< 400	1 912	4,7	719 213	2,3	1 910	4,7	696 100	2,2
8. 400 -< 450	2 481	6,0	1 054 435	3,3	2 478	6,1	1 034 828	3,3
9. 450 -< 500	2 305	5,6	1 092 333	3,4	2 304	5,6	1 074 999	3,4
10. 500 -< 550	2 227	5,4	1 168 593	3,7	2 227	5,4	1 160 017	3,7
11. 550 -< 600	2 129	5,2	1 224 126	3,9	2 127	5,2	1 216 420	3,8
12. 600 -< 650	2 228	5,4	1 393 423	4,4	2 228	5,4	1 389 736	4,4
13. 650 -< 700	2 177	5,3	1 469 160	4,6	2 174	5,3	1 460 351	4,6
14. 700 -< 750	1 948	4,7	1 411 535	4,4	1 947	4,8	1 405 873	4,4
15. 750 -< 800	1 579	3,8	1 222 946	3,9	1 578	3,9	1 216 956	3,9
16. 800 -< 850	1 386	3,4	1 142 273	3,6	1 384	3,4	1 137 976	3,6
17. 850 -< 900	1 260	3,1	1 101 534	3,5	1 260	3,1	1 099 969	3,5
18. 900 -< 950	1 099	2,7	1 015 791	3,2	1 098	2,7	1 016 748	3,2
19. 950 -< 1000	1 062	2,6	1 035 356	3,3	1 062	2,6	1 043 673	3,3
20. 1000 -< 1250	4 499	11,0	5 041 963	15,9	4 498	11,0	5 070 691	16,0
21. 1250 -< 1500	2 758	6,7	3 734 930	11,8	2 758	6,7	3 748 183	11,9
22. 1500 -< 2000	1 970	4,8	3 355 589	10,6	1 970	4,8	3 349 910	10,6
23. 2000 -< 3000	822	2,0	1 916 086	6,0	822	2,0	1 907 338	6,0
24. 3000 & +	274	0,7	1 194 436	3,8	274	0,7	1 181 823	3,7
TOTAL	41 018	100,0	31 740 879	100,0	40 930	100,0	31 606 940	100,0

DECLARATIONSREVENUS NUL : 224 (NON COMPRIS DANS LE TABLEAU)

Montant et répartition en pourcents des principales composantes
du revenu total net imposable (1000 BEF)

TABEAU 1

Arrondissement d'Ypres

C L A S S E S	Revenus de propriétés foncières				Revenus de capitaux et de biens mobiliers				Revenus divers			
	Déclarations		Revenus		Déclarations		Revenus		Déclarations		Revenus	
	Nombre	%	Montant	%	Nombre	%	Montant	%	Nombre	%	Montant	%
1.	77	0,5	3 185	0,5	100	38,6	2 541	23,2	27	7,8	1 155	3,8
2.	66	0,4	2 748	0,4	10	3,9	593	5,4	12	3,4	923	3,0
3.	114	0,7	4 120	0,6	13	5,0	886	8,1	15	4,3	1 563	5,2
4.	225	1,5	8 797	1,3	17	6,6	622	5,7	21	6,0	1 852	6,1
5.	467	3,1	19 858	2,9	42	16,2	1 616	14,7	26	7,5	3 099	10,2
6.	488	3,2	23 542	3,4	37	14,3	2 329	21,2	23	6,6	1 994	6,6
7.	530	3,5	28 271	4,1	21	8,1	1 463	13,3	31	8,9	2 356	7,8
8.	463	3,0	25 679	3,7	6	2,3	257	2,3	29	8,3	2 481	8,2
9.	440	2,9	24 982	3,6	9	3,5	507	4,6	21	6,0	2 311	7,6
10.	422	2,8	19 572	2,8	2	0,8	92	0,8	9	2,6	653	2,2
11.	452	3,0	20 051	2,9	1	0,4	67	0,6	14	4,0	1 560	5,1
12.	514	3,4	22 683	3,3	1	0,4			5	1,4	649	2,1
13.	592	3,9	27 092	3,9					8	2,3	621	2,0
14.	682	4,5	29 041	4,2					6	1,7	133	0,4
15.	566	3,7	24 988	3,6					7	2,0	320	1,1
16.	591	3,9	24 977	3,6					6	1,7	250	0,8
17.	550	3,6	24 694	3,6					3	0,9	110	0,4
18.	552	3,6	22 166	3,2					5	1,4	148	0,5
19.	566	3,7	16 666	2,4					4	1,1	86	0,3
20.	2 776	18,3	95 957	13,9					22	6,3	1 030	3,4
21.	1 877	12,3	77 993	11,3					9	2,6	510	1,7
22.	1 398	9,2	76 208	11,1					20	5,7	1 766	5,8
23.	590	3,9	38 664	5,6					16	4,6	1 100	3,6
24.	210	1,4	27 563	4,0					9	2,6	3 652	12,0
	15 208	100,0	689 498	100,0	259	100,0	10 974	100,0	348	100,0	30 321	100,0

TABLEAU 1 : Montant et répartition en pourcents des principales composantes du revenu total net imposable (1000 BEF)

Arrondissement de Courtrai

CLASSES DU REVENU TOTAL NET IMPOSABLE	Revenu total net imposable				Revenus professionnels			
	Déclarations		Revenus		Déclarations		Revenus	
	Nombre	%	Montant	%	Nombre	%	Montant	%
1. < 100	3 316	2,9	159 735	0,2	3 248	2,9	156 096	0,2
2. 100 -< 150	1 492	1,3	188 301	0,2	1 465	1,3	183 155	0,2
3. 150 -< 200	1 904	1,7	335 512	0,3	1 871	1,6	326 650	0,3
4. 200 -< 250	2 204	1,9	498 565	0,5	2 171	1,9	485 961	0,5
5. 250 -< 300	2 692	2,4	742 155	0,7	2 673	2,3	719 991	0,7
6. 300 -< 350	3 418	3,0	1 113 547	1,1	3 394	3,0	1 077 600	1,1
7. 350 -< 400	4 584	4,0	1 727 629	1,7	4 564	4,0	1 682 682	1,7
8. 400 -< 450	6 192	5,4	2 632 236	2,6	6 180	5,4	2 586 398	2,6
9. 450 -< 500	6 298	5,5	2 987 170	3,0	6 288	5,5	2 944 416	3,0
10. 500 -< 550	5 902	5,2	3 100 188	3,1	5 896	5,2	3 061 941	3,1
11. 550 -< 600	5 804	5,1	3 336 791	3,4	5 798	5,1	3 308 090	3,3
12. 600 -< 650	5 734	5,0	3 585 777	3,6	5 731	5,0	3 566 676	3,6
13. 650 -< 700	5 842	5,1	3 942 725	4,0	5 840	5,1	3 921 853	4,0
14. 700 -< 750	5 139	4,5	3 722 265	3,7	5 139	4,5	3 708 246	3,7
15. 750 -< 800	4 380	3,8	3 392 304	3,4	4 378	3,8	3 380 302	3,4
16. 800 -< 850	3 679	3,2	3 032 928	3,0	3 675	3,2	3 019 876	3,0
17. 850 -< 900	3 351	2,9	2 930 528	2,9	3 351	2,9	2 915 370	2,9
18. 900 -< 950	3 206	2,8	2 965 185	3,0	3 206	2,8	2 964 663	3,0
19. 950 -< 1000	3 134	2,7	3 054 367	3,1	3 133	2,8	3 053 825	3,1
20. 1000 -< 1250	13 979	12,2	15 701 496	15,8	13 975	12,3	15 765 753	15,9
21. 1250 -< 1500	9 293	8,1	12 657 503	12,7	9 291	8,2	12 690 884	12,8
22. 1500 -< 2000	7 742	6,8	13 185 625	13,2	7 739	6,8	13 184 455	13,3
23. 2000 -< 3000	3 597	3,2	8 422 941	8,5	3 594	3,2	8 349 875	8,4
24. 3000 & +	1 258	1,1	6 173 594	6,2	1 258	1,1	6 051 744	6,1
TOTAL	114 140	100,0	99 589 068	100,0	113 858	100,0	99 106 502	100,0

DECLARATIONSREVENUS NUL : 519 (NON COMPRIS DANS LE TABLEAU)

Montant et répartition en pourcents des principales composantes
du revenu total net imposable (1000 BEF)

TABLEAU 1

Arrondissement de Courtrai

C L A S S E S	Revenus de propriétés foncières				Revenus de capitaux et de biens mobiliers				Revenus divers			
	Déclarations		Revenus		Déclarations		Revenus		Déclarations		Revenus	
	Nombre	%	Montant	%	Nombre	%	Montant	%	Nombre	%	Montant	%
1.	158	0,4	7 744	0,3	396	53,9	11 834	31,2	58	4,9	3 007	2,3
2.	132	0,3	7 013	0,3	42	5,7	2 926	7,7	41	3,4	3 384	2,6
3.	183	0,4	10 670	0,4	42	5,7	3 414	9,0	61	5,1	8 332	6,5
4.	342	0,8	15 163	0,6	36	4,9	2 780	7,3	58	4,9	7 968	6,2
5.	569	1,3	31 644	1,3	49	6,7	3 714	9,8	72	6,1	6 879	5,4
6.	779	1,8	45 062	1,9	48	6,5	3 801	10,0	94	7,9	10 847	8,4
7.	904	2,1	56 540	2,3	46	6,3	3 229	8,5	98	8,2	11 555	9,0
8.	1 009	2,3	66 140	2,7	22	3,0	2 358	6,2	81	6,8	7 907	6,2
9.	1 137	2,6	71 695	3,0	23	3,1	1 056	2,8	42	3,5	5 847	4,6
10.	1 094	2,5	70 196	2,9	17	2,3	1 365	3,6	45	3,8	6 813	5,3
11.	1 212	2,8	72 900	3,0	4	0,5	129	0,3	14	1,2	1 673	1,3
12.	1 343	3,1	71 011	2,9	1	0,1	17		37	3,1	4 020	3,1
13.	1 460	3,4	74 743	3,1	2	0,3	294	0,8	28	2,4	2 121	1,7
14.	1 563	3,6	70 144	2,9	3	0,4	429	1,1	23	1,9	1 689	1,3
15.	1 505	3,5	69 746	2,9					23	1,9	1 280	1,0
16.	1 447	3,3	76 544	3,2	1	0,1	473	1,2	19	1,6	644	0,5
17.	1 451	3,4	75 872	3,1	1	0,1	157	0,4	12	1,0	1 428	1,1
18.	1 583	3,7	69 309	2,9					13	1,1	977	0,8
19.	1 645	3,8	74 284	3,1					17	1,4	802	0,6
20.	8 503	19,6	356 914	14,7					73	6,1	2 839	2,2
21.	6 262	14,5	297 779	12,3	1	0,1	2		60	5,0	3 019	2,4
22.	5 462	12,6	333 553	13,8	1	0,1			100	8,4	4 815	3,7
23.	2 653	6,1	245 444	10,1					74	6,2	5 747	4,5
24.	895	2,1	155 659	6,4					47	3,9	24 865	19,4
	43 291	100,0	2 425 767	100,0	735	100,0	37 978	100,0	1 190	100,0	128 457	100,0

TABLEAU 1 : Montant et répartition en pourcents des principales composantes du revenu total net imposable (1000 BEF)

Arrondissement d'Ostende

CLASSES DU REVENU TOTAL NET IMPOSABLE	Revenu total net imposable				Revenus professionnels			
	Déclarations		Revenus		Déclarations		Revenus	
	Nombre	%	Montant	%	Nombre	%	Montant	%
1. < 100	1 555	2,6	80 517	0,2	1 526	2,6	79 578	0,2
2. 100 -< 150	888	1,5	111 570	0,2	871	1,5	108 666	0,2
3. 150 -< 200	1 066	1,8	188 129	0,4	1 032	1,8	180 367	0,4
4. 200 -< 250	1 352	2,3	305 830	0,6	1 309	2,2	290 494	0,6
5. 250 -< 300	1 752	3,0	483 459	1,0	1 717	2,9	465 345	1,0
6. 300 -< 350	2 130	3,6	694 703	1,4	2 113	3,6	678 151	1,4
7. 350 -< 400	2 602	4,4	978 579	2,0	2 586	4,4	948 869	2,0
8. 400 -< 450	3 524	6,0	1 498 192	3,1	3 511	6,0	1 456 113	3,1
9. 450 -< 500	3 271	5,5	1 551 360	3,2	3 260	5,5	1 509 466	3,2
10. 500 -< 550	3 208	5,4	1 685 760	3,5	3 198	5,4	1 651 581	3,5
11. 550 -< 600	3 225	5,5	1 852 516	3,8	3 220	5,5	1 826 680	3,8
12. 600 -< 650	3 040	5,1	1 899 458	3,9	3 036	5,2	1 877 358	4,0
13. 650 -< 700	3 082	5,2	2 081 222	4,3	3 079	5,2	2 054 870	4,3
14. 700 -< 750	2 795	4,7	2 024 508	4,2	2 790	4,7	2 001 748	4,2
15. 750 -< 800	2 513	4,3	1 945 328	4,0	2 511	4,3	1 929 410	4,1
16. 800 -< 850	2 169	3,7	1 787 940	3,7	2 167	3,7	1 772 553	3,7
17. 850 -< 900	1 882	3,2	1 644 755	3,4	1 880	3,2	1 623 449	3,4
18. 900 -< 950	1 702	2,9	1 573 319	3,3	1 701	2,9	1 565 261	3,3
19. 950 -< 1000	1 558	2,6	1 517 963	3,2	1 554	2,6	1 502 135	3,2
20. 1000 -< 1250	6 332	10,7	7 074 753	14,7	6 325	10,8	7 032 460	14,8
21. 1250 -< 1500	3 934	6,7	5 364 855	11,1	3 930	6,7	5 338 418	11,2
22. 1500 -< 2000	3 461	5,9	5 895 593	12,2	3 461	5,9	5 842 462	12,3
23. 2000 -< 3000	1 552	2,6	3 635 719	7,6	1 549	2,6	3 559 950	7,5
24. 3000 & +	468	0,8	2 263 257	4,7	466	0,8	2 190 059	4,6
TOTAL	59 061	100,0	48 139 284	100,0	58 792	100,0	47 485 443	100,0

DECLARATIONSREVENUS NUL : 273 (NON COMPRIS DANS LE TABLEAU)

Montant et répartition en pourcents des principales composantes
du revenu total net imposable (1000 BEF)

TABLEAU 1

Arrondissement d'Ostende

C L A S S E S	Revenus de propriétés foncières				Revenus de capitaux et de biens mobiliers				Revenus divers			
	Déclarations		Revenus		Déclarations		Revenus		Déclarations		Revenus	
	Nombre	%	Montant	%	Nombre	%	Montant	%	Nombre	%	Montant	%
1.	81	0,4	4 240	0,3	88	27,8	2 273	12,5	24	2,5	1 179	1,2
2.	80	0,4	6 221	0,4	17	5,4	1 175	6,4	30	3,1	2 203	2,2
3.	109	0,5	7 929	0,5	25	7,9	2 018	11,1	49	5,1	6 680	6,6
4.	163	0,8	12 358	0,7	21	6,6	1 482	8,1	75	7,9	11 578	11,5
5.	268	1,3	21 747	1,3	36	11,4	3 311	18,2	63	6,6	10 823	10,8
6.	399	2,0	28 176	1,7	44	13,9	3 293	18,1	73	7,7	7 282	7,2
7.	538	2,6	42 009	2,5	38	12,0	2 212	12,1	78	8,2	7 551	7,5
8.	596	2,9	52 773	3,2	20	6,3	1 488	8,2	84	8,8	9 218	9,2
9.	674	3,3	55 957	3,4	14	4,4	708	3,9	59	6,2	7 434	7,4
10.	648	3,2	58 984	3,6	10	3,2	253	1,4	33	3,5	4 662	4,6
11.	715	3,5	52 421	3,2	1	0,3	12	0,1	27	2,8	3 720	3,7
12.	705	3,5	58 057	3,5					29	3,0	3 406	3,4
13.	870	4,3	67 280	4,1	1	0,3	1		17	1,8	1 328	1,3
14.	815	4,0	57 354	3,5					20	2,1	2 333	2,3
15.	823	4,1	51 953	3,1	1	0,3	6		17	1,8	1 744	1,7
16.	820	4,0	59 500	3,6					11	1,2	904	0,9
17.	740	3,6	57 391	3,5					20	2,1	1 033	1,0
18.	762	3,8	48 680	2,9					9	0,9	383	0,4
19.	714	3,5	55 055	3,3					15	1,6	1 751	1,7
20.	3 434	16,9	232 153	14,0					58	6,1	2 894	2,9
21.	2 508	12,3	169 816	10,2					44	4,6	2 609	2,6
22.	2 403	11,8	203 378	12,2					69	7,2	7 211	7,2
23.	1 117	5,5	151 326	9,1					38	4,0	1 748	1,7
24.	331	1,6	105 965	6,4					11	1,2	961	1,0
	20 313	100,0	1 660 721	100,0	316	100,0	18 232	100,0	953	100,0	100 636	100,0

TABEAU 1 : Montant et répartition en pourcents des principales composantes du revenu total net imposable (1000 BEF)

Arrondissement de Roulers

CLASSES DU REVENU TOTAL NET IMPOSABLE	Revenu total net imposable				Revenus professionnels			
	Déclarations		Revenus		Déclarations		Revenus	
	Nombre	%	Montant	%	Nombre	%	Montant	%
1. < 100	1 673	3,0	82 585	0,2	1 632	2,9	80 409	0,2
2. 100 -< 150	812	1,5	102 271	0,2	800	1,4	100 277	0,2
3. 150 -< 200	1 034	1,9	181 804	0,4	1 019	1,8	178 095	0,4
4. 200 -< 250	1 204	2,2	272 409	0,6	1 195	2,2	266 377	0,6
5. 250 -< 300	1 448	2,6	398 941	0,8	1 433	2,6	387 697	0,8
6. 300 -< 350	1 754	3,2	570 862	1,2	1 746	3,1	552 136	1,2
7. 350 -< 400	2 228	4,0	839 192	1,8	2 224	4,0	818 436	1,7
8. 400 -< 450	2 971	5,3	1 263 664	2,7	2 969	5,4	1 244 817	2,6
9. 450 -< 500	2 890	5,2	1 370 072	2,9	2 886	5,2	1 348 965	2,9
10. 500 -< 550	2 824	5,1	1 482 973	3,1	2 823	5,1	1 470 149	3,1
11. 550 -< 600	2 841	5,1	1 634 714	3,5	2 839	5,1	1 624 060	3,4
12. 600 -< 650	2 840	5,1	1 776 275	3,8	2 840	5,1	1 768 401	3,8
13. 650 -< 700	2 990	5,4	2 017 909	4,3	2 988	5,4	2 008 290	4,3
14. 700 -< 750	2 697	4,9	1 953 485	4,1	2 697	4,9	1 942 854	4,1
15. 750 -< 800	2 171	3,9	1 680 874	3,6	2 169	3,9	1 669 152	3,5
16. 800 -< 850	1 819	3,3	1 500 792	3,2	1 819	3,3	1 492 956	3,2
17. 850 -< 900	1 722	3,1	1 505 036	3,2	1 721	3,1	1 499 290	3,2
18. 900 -< 950	1 562	2,8	1 445 156	3,1	1 560	2,8	1 440 419	3,1
19. 950 -< 1000	1 522	2,7	1 483 411	3,1	1 522	2,7	1 486 157	3,2
20. 1000 -< 1250	6 598	11,9	7 405 387	15,6	6 597	11,9	7 422 869	15,8
21. 1250 -< 1500	4 407	7,9	6 001 993	12,7	4 405	7,9	6 018 470	12,8
22. 1500 -< 2000	3 542	6,4	6 038 965	12,8	3 542	6,4	6 040 570	12,8
23. 2000 -< 3000	1 552	2,8	3 608 726	7,6	1 552	2,8	3 579 583	7,6
24. 3000 & +	507	0,9	2 722 669	5,8	506	0,9	2 670 630	5,7
TOTAL	55 608	100,0	47 340 164	100,0	55 484	100,0	47 111 058	100,0

DECLARATIONSREVENUS NUL : 313 (NON COMPRIS DANS LE TABLEAU)

Montant et répartition en pourcents des principales composantes
du revenu total net imposable (1000 BEF)

TABLEAU 1

Arrondissement de Roulers

C L A S S E S	Revenus de propriétés foncières				Revenus de capitaux et de biens mobiliers				Revenus divers			
	Déclarations		Revenus		Déclarations		Revenus		Déclarations		Revenus	
	Nombre	%	Montant	%	Nombre	%	Montant	%	Nombre	%	Montant	%
1.	97	0,5	4 037	0,3	189	58,3	5 141	34,7	23	5,0	1 109	2,6
2.	69	0,3	3 538	0,3	18	5,6	964	6,5	9	2,0	606	1,4
3.	125	0,6	5 374	0,5	18	5,6	1 165	7,9	12	2,6	1 596	3,8
4.	206	1,0	8 958	0,8	12	3,7	1 074	7,2	21	4,6	2 979	7,1
5.	326	1,5	16 794	1,4	19	5,9	1 772	11,9	16	3,5	2 568	6,1
6.	447	2,1	24 493	2,1	24	7,4	1 532	10,3	22	4,8	2 739	6,5
7.	469	2,2	27 223	2,3	12	3,7	626	4,2	40	8,7	5 359	12,8
8.	526	2,5	29 325	2,5	16	4,9	1 159	7,8	29	6,3	2 169	5,2
9.	540	2,5	34 550	2,9	4	1,2	352	2,4	19	4,1	1 237	3,0
10.	599	2,8	33 659	2,8	8	2,5	556	3,7	16	3,5	960	2,3
11.	612	2,9	33 829	2,9	1	0,3	21	0,1	17	3,7	2 327	5,6
12.	689	3,2	32 481	2,7	1	0,3	310	2,1	16	3,5	1 692	4,0
13.	825	3,9	36 790	3,1					15	3,3	1 804	4,3
14.	792	3,7	39 137	3,3					11	2,4	975	2,3
15.	763	3,6	40 159	3,4					10	2,2	505	1,2
16.	756	3,5	38 074	3,2					7	1,5	452	1,1
17.	795	3,7	38 088	3,2	1	0,3	91	0,6	10	2,2	1 056	2,5
18.	778	3,7	39 188	3,3					14	3,1	707	1,7
19.	824	3,9	36 033	3,0					6	1,3	218	0,5
20.	4 046	19,0	179 629	15,2	1	0,3	69	0,5	35	7,6	2 129	5,1
21.	3 018	14,2	144 182	12,2					25	5,5	1 385	3,3
22.	2 490	11,7	150 252	12,7					37	8,1	1 732	4,1
23.	1 129	5,3	99 223	8,4					27	5,9	3 233	7,7
24.	393	1,8	89 138	7,5					21	4,6	2 380	5,7
	21 314	100,0	1 184 155	100,0	324	100,0	14 833	100,0	458	100,0	41 919	100,0

TABLEAU 1 : Montant et répartition en pourcents des principales composantes du revenu total net imposable (1000 BEF)

Arrondissement de Tielt

CLASSES DU REVENU TOTAL NET IMPOSABLE	Revenu total net imposable				Revenus professionnels			
	Déclarations		Revenus		Déclarations		Revenus	
	Nombre	%	Montant	%	Nombre	%	Montant	%
1. < 100	811	2,4	42 061	0,2	789	2,4	41 313	0,1
2. 100 -< 150	485	1,5	61 236	0,2	478	1,4	60 080	0,2
3. 150 -< 200	632	1,9	111 272	0,4	625	1,9	109 104	0,4
4. 200 -< 250	741	2,2	166 926	0,6	734	2,2	163 152	0,6
5. 250 -< 300	949	2,8	261 543	0,9	946	2,8	253 231	0,9
6. 300 -< 350	1 177	3,5	384 080	1,4	1 170	3,5	369 882	1,3
7. 350 -< 400	1 441	4,3	541 630	1,9	1 438	4,3	527 992	1,9
8. 400 -< 450	1 697	5,1	721 662	2,6	1 695	5,1	707 324	2,5
9. 450 -< 500	1 645	4,9	780 061	2,8	1 643	4,9	765 664	2,8
10. 500 -< 550	1 735	5,2	909 960	3,3	1 735	5,2	897 179	3,2
11. 550 -< 600	1 640	4,9	943 766	3,4	1 640	4,9	934 181	3,4
12. 600 -< 650	1 716	5,2	1 073 225	3,9	1 715	5,2	1 070 042	3,9
13. 650 -< 700	1 893	5,7	1 277 175	4,6	1 891	5,7	1 269 094	4,6
14. 700 -< 750	1 639	4,9	1 187 260	4,3	1 639	4,9	1 182 653	4,3
15. 750 -< 800	1 341	4,0	1 037 917	3,7	1 339	4,0	1 033 927	3,7
16. 800 -< 850	1 070	3,2	882 199	3,2	1 069	3,2	879 595	3,2
17. 850 -< 900	975	2,9	852 260	3,1	975	2,9	853 524	3,1
18. 900 -< 950	903	2,7	833 879	3,0	902	2,7	836 383	3,0
19. 950 -< 1000	873	2,6	851 130	3,1	873	2,6	856 335	3,1
20. 1000 -< 1250	4 303	12,9	4 824 014	17,3	4 303	12,9	4 849 587	17,5
21. 1250 -< 1500	2 552	7,7	3 467 524	12,4	2 552	7,7	3 489 872	12,6
22. 1500 -< 2000	1 937	5,8	3 280 247	11,8	1 937	5,8	3 278 737	11,8
23. 2000 -< 3000	866	2,6	2 029 863	7,3	865	2,6	2 009 805	7,2
24. 3000 & +	280	0,8	1 342 272	4,8	279	0,8	1 319 924	4,8
T O T A L	33 301	100,0	27 863 162	100,0	33 232	100,0	27 758 584	100,0

DECLARATIONSREVENUS NUL : 239 (NON COMPRIS DANS LE TABLEAU)

Montant et répartition en pourcents des principales composantes
du revenu total net imposable (1000 BEF)

TABLEAU 1

Arrondissement de Tielt

C L A S S E S	Revenus de propriétés foncières				Revenus de capitaux et de biens mobiliers				Revenus divers			
	Déclarations		Revenus		Déclarations		Revenus		Déclarations		Revenus	
	Nombre	%	Montant	%	Nombre	%	Montant	%	Nombre	%	Montant	%
1.	76	0,6	3 480	0,5	77	45,0	2 420	26,2	9	4,0	304	1,7
2.	49	0,4	2 009	0,3	3	1,8	107	1,2	5	2,2	234	1,3
3.	73	0,6	4 644	0,7	11	6,4	1 147	12,4	3	1,3	226	1,3
4.	140	1,1	7 307	1,1	5	2,9	792	8,6	11	4,9	670	3,8
5.	252	2,0	11 755	1,7	19	11,1	1 181	12,8	17	7,6	1 437	8,1
6.	322	2,5	19 227	2,8	16	9,4	902	9,8	17	7,6	1 757	9,9
7.	336	2,6	19 838	2,9	12	7,0	1 038	11,2	13	5,8	825	4,7
8.	351	2,8	21 924	3,2	8	4,7	398	4,3	10	4,5	1 441	8,1
9.	342	2,7	22 098	3,2	9	5,3	709	7,7	19	8,5	2 037	11,5
10.	370	2,9	23 407	3,4	6	3,5	443	4,8	8	3,6	792	4,5
11.	359	2,8	22 821	3,3	2	1,2	58	0,6	4	1,8	363	2,0
12.	375	2,9	18 060	2,6					7	3,1	246	1,4
13.	487	3,8	25 944	3,8					5	2,2	850	4,8
14.	492	3,9	21 844	3,2					2	0,9	68	0,4
15.	429	3,4	20 518	3,0					2	0,9	601	3,4
16.	445	3,5	18 212	2,7					7	3,1	237	1,3
17.	448	3,5	19 969	2,9					3	1,3	63	0,4
18.	456	3,6	19 000	2,8					1	0,4	13	0,1
19.	456	3,6	16 611	2,4	1	0,6	20	0,2	3	1,3	553	3,1
20.	2 594	20,3	112 796	16,5	1	0,6	22	0,2	20	9,0	1 218	6,9
21.	1 680	13,2	73 412	10,7	1	0,6	4		16	7,2	649	3,7
22.	1 374	10,8	82 480	12,0					21	9,4	656	3,7
23.	648	5,1	58 421	8,5					15	6,7	1 487	8,4
24.	197	1,5	39 405	5,8					5	2,2	985	5,6
	12 751	100,0	685 183	100,0	171	100,0	9 241	100,0	223	100,0	17 713	100,0

TABLEAU 1 : Montant et répartition en pourcents des principales composantes du revenu total net imposable (1000 BEF)

Arrondissement de Furnes

CLASSES DU REVENU TOTAL NET IMPOSABLE	Revenu total net imposable				Revenus professionnels			
	Déclarations		Revenus		Déclarations		Revenus	
	Nombre	%	Montant	%	Nombre	%	Montant	%
1. < 100	587	2,6	32 476	0,2	569	2,5	31 497	0,2
2. 100 -< 150	368	1,6	46 334	0,2	355	1,6	43 950	0,2
3. 150 -< 200	423	1,9	74 503	0,4	414	1,8	72 305	0,4
4. 200 -< 250	537	2,4	121 893	0,6	528	2,3	116 148	0,6
5. 250 -< 300	798	3,5	220 215	1,1	788	3,5	211 529	1,1
6. 300 -< 350	1 073	4,7	349 889	1,8	1 068	4,7	336 504	1,8
7. 350 -< 400	1 162	5,1	435 806	2,3	1 159	5,1	420 658	2,3
8. 400 -< 450	1 360	6,0	578 079	3,0	1 355	6,0	560 139	3,0
9. 450 -< 500	1 302	5,7	617 627	3,2	1 300	5,8	601 491	3,2
10. 500 -< 550	1 259	5,5	660 833	3,4	1 255	5,6	648 599	3,5
11. 550 -< 600	1 212	5,3	695 944	3,6	1 212	5,4	681 552	3,7
12. 600 -< 650	1 144	5,0	715 236	3,7	1 142	5,1	702 117	3,8
13. 650 -< 700	1 110	4,9	748 618	3,9	1 107	4,9	728 864	3,9
14. 700 -< 750	1 018	4,5	738 018	3,9	1 016	4,5	720 290	3,9
15. 750 -< 800	859	3,8	665 210	3,5	856	3,8	651 541	3,5
16. 800 -< 850	735	3,2	605 440	3,2	735	3,3	590 919	3,2
17. 850 -< 900	672	3,0	587 902	3,1	671	3,0	579 547	3,1
18. 900 -< 950	653	2,9	603 581	3,1	652	2,9	595 578	3,2
19. 950 -< 1000	564	2,5	549 450	2,9	564	2,5	543 077	2,9
20. 1000 -< 1250	2 340	10,3	2 615 830	13,6	2 335	10,3	2 583 082	13,8
21. 1250 -< 1500	1 305	5,7	1 782 211	9,3	1 304	5,8	1 760 364	9,4
22. 1500 -< 2000	1 296	5,7	2 218 037	11,6	1 294	5,7	2 178 519	11,7
23. 2000 -< 3000	644	2,8	1 515 136	7,9	642	2,8	1 469 274	7,9
24. 3000 & +	280	1,2	1 988 196	10,4	280	1,2	1 844 802	9,9
TOTAL	22 701	100,0	19 166 462	100,0	22 601	100,0	18 672 346	100,0

DECLARATIONSREVENUS NUL : 99 (NON COMPRIS DANS LE TABLEAU)

Montant et répartition en pourcents des principales composantes
du revenu total net imposable (1000 BEF)

TABLEAU 1

Arrondissement de Furnes

C L A S S E S	Revenus de propriétés foncières				Revenus de capitaux et de biens mobiliers				Revenus divers			
	Déclarations		Revenus		Déclarations		Revenus		Déclarations		Revenus	
	Nombre	%	Montant	%	Nombre	%	Montant	%	Nombre	%	Montant	%
1.	54	0,6	4 783	0,6	46	22,2	1 360	12,2	8	2,7	261	0,6
2.	40	0,5	3 191	0,4	11	5,3	550	4,9	15	5,2	1 395	3,4
3.	53	0,6	3 335	0,4	17	8,2	820	7,3	11	3,8	1 361	3,3
4.	109	1,3	6 195	0,8	14	6,8	1 207	10,8	17	5,8	1 797	4,4
5.	195	2,3	10 148	1,3	31	15,0	1 367	12,2	27	9,3	3 918	9,6
6.	291	3,4	19 691	2,5	29	14,0	1 776	15,9	22	7,6	2 594	6,3
7.	283	3,3	23 024	3,0	25	12,1	1 842	16,5	13	4,5	1 404	3,4
8.	307	3,6	25 982	3,3	13	6,3	948	8,5	17	5,8	1 986	4,9
9.	282	3,3	27 397	3,5	13	6,3	886	7,9	18	6,2	1 610	3,9
10.	276	3,2	23 000	3,0	6	2,9	373	3,3	11	3,8	1 172	2,9
11.	325	3,8	26 079	3,4	1	0,5	29	0,3	8	2,7	697	1,7
12.	322	3,8	23 935	3,1					4	1,4	69	0,2
13.	356	4,2	32 528	4,2	1	0,5	26	0,2	10	3,4	1 103	2,7
14.	351	4,1	30 589	3,9					6	2,1	542	1,3
15.	338	3,9	28 428	3,7					5	1,7	1 075	2,6
16.	317	3,7	29 410	3,8					4	1,4	390	1,0
17.	299	3,5	21 353	2,8					3	1,0	606	1,5
18.	326	3,8	24 171	3,1					5	1,7	72	0,2
19.	268	3,1	20 086	2,6					4	1,4	1 118	2,7
20.	1 333	15,6	97 090	12,5					20	6,9	4 259	10,4
21.	825	9,6	71 816	9,3					10	3,4	221	0,5
22.	909	10,6	97 401	12,6					24	8,2	5 940	14,5
23.	477	5,6	72 523	9,3					16	5,5	2 050	5,0
24.	233	2,7	53 873	6,9					13	4,5	5 270	12,9
	8 569	100,0	776 027	100,0	207	100,0	11 183	100,0	291	100,0	40 909	100,0

TABEAU 1 : Montant et répartition en pourcents des principales composantes du revenu total net imposable (1000 BEF)

REGION WALLONNE

CLASSES DU REVENU TOTAL NET IMPOSABLE	Revenu total net imposable				Revenus professionnels			
	Déclarations		Revenus		Déclarations		Revenus	
	Nombre	%	Montant	%	Nombre	%	Montant	%
1. < 100	32 538	2,5	1 615 231	0,1	31 760	2,5	1 573 136	0,1
2. 100 -< 150	21 317	1,6	2 721 962	0,2	20 879	1,6	2 628 557	0,2
3. 150 -< 200	25 073	1,9	4 412 993	0,4	24 414	1,9	4 232 781	0,4
4. 200 -< 250	29 752	2,3	6 720 652	0,6	29 171	2,3	6 482 713	0,6
5. 250 -< 300	35 589	2,8	9 800 084	0,9	35 175	2,7	9 525 509	0,9
6. 300 -< 350	43 870	3,4	14 310 933	1,3	43 617	3,4	13 976 459	1,3
7. 350 -< 400	55 353	4,3	20 845 270	1,9	55 156	4,3	20 400 319	1,9
8. 400 -< 450	75 894	5,9	32 222 747	2,9	75 728	5,9	31 751 843	2,9
9. 450 -< 500	73 944	5,7	35 082 813	3,2	73 819	5,7	34 612 487	3,2
10. 500 -< 550	74 123	5,7	38 929 939	3,5	74 058	5,7	38 520 531	3,5
11. 550 -< 600	70 079	5,4	40 278 686	3,7	70 017	5,4	39 984 794	3,7
12. 600 -< 650	66 061	5,1	41 273 564	3,8	65 993	5,1	40 973 502	3,8
13. 650 -< 700	62 793	4,9	42 366 162	3,9	62 751	4,9	42 111 281	3,9
14. 700 -< 750	56 639	4,4	41 041 891	3,7	56 609	4,4	40 818 154	3,7
15. 750 -< 800	51 992	4,0	40 270 217	3,7	51 960	4,0	40 072 707	3,7
16. 800 -< 850	46 347	3,6	38 209 135	3,5	46 323	3,6	38 043 681	3,5
17. 850 -< 900	42 554	3,3	37 213 394	3,4	42 530	3,3	37 043 742	3,4
18. 900 -< 950	38 179	3,0	35 297 286	3,2	38 164	3,0	35 174 625	3,2
19. 950 -< 1000	34 017	2,6	33 150 165	3,0	33 992	2,6	33 060 398	3,0
20. 1000 -< 1250	129 558	10,0	144 465 879	13,2	129 515	10,1	144 104 291	13,2
21. 1250 -< 1500	80 494	6,2	109 913 489	10,0	80 467	6,2	109 779 946	10,1
22. 1500 -< 2000	83 736	6,5	143 391 152	13,1	83 708	6,5	143 189 618	13,1
23. 2000 -< 3000	47 440	3,7	111 593 571	10,2	47 415	3,7	111 117 343	10,2
24. 3000 & +	15 363	1,2	72 668 618	6,6	15 337	1,2	71 460 713	6,6
T O T A L	1 292 705	100,0	1 097 795 831	100,0	1 288 558	100,0	1 090 639 132	100,0

DECLARATIONSREVENUS NUL : 3 972 (NON COMPRIS DANS LE TABLEAU)

Montant et répartition en pourcents des principales composantes
du revenu total net imposable (1000 BEF)

TABLEAU 1

REGION WALLONNE

C L A S S E S	Revenus de propriétés foncières				Revenus de capitaux et de biens mobiliers				Revenus divers			
	Déclarations		Revenus		Déclarations		Revenus		Déclarations		Revenus	
	Nombre	%	Montant	%	Nombre	%	Montant	%	Nombre	%	Montant	%
1.	1 957	0,4	117 447	0,4	1 268	18,8	44 829	13,5	834	4,6	43 145	2,1
2.	1 699	0,3	101 521	0,4	241	3,6	15 898	4,8	969	5,3	84 820	4,1
3.	2 504	0,5	133 013	0,5	371	5,5	35 210	10,6	1 275	7,0	164 601	7,9
4.	4 349	0,9	213 307	0,7	368	5,4	32 295	9,7	1 361	7,5	192 547	9,3
5.	7 242	1,5	351 721	1,2	505	7,5	33 950	10,2	1 342	7,4	167 867	8,1
6.	9 793	2,0	514 720	1,8	480	7,1	36 730	11,0	1 401	7,7	150 849	7,3
7.	12 801	2,6	681 819	2,4	455	6,7	31 236	9,4	1 542	8,5	157 762	7,6
8.	14 823	3,0	793 106	2,8	471	7,0	30 579	9,2	1 220	6,7	137 869	6,6
9.	15 748	3,2	859 519	3,0	908	13,4	24 110	7,3	876	4,8	111 363	5,4
10.	17 005	3,4	909 392	3,2	986	14,6	17 005	5,1	594	3,3	71 610	3,4
11.	17 975	3,6	881 303	3,1	397	5,9	10 149	3,1	490	2,7	60 229	2,9
12.	19 017	3,8	947 089	3,3	209	3,1	5 425	1,6	458	2,5	58 746	2,8
13.	20 287	4,1	955 307	3,3	54	0,8	3 513	1,1	389	2,1	44 469	2,1
14.	20 602	4,1	987 394	3,5	11	0,2	2 363	0,7	350	1,9	31 951	1,5
15.	20 521	4,1	958 038	3,4	11	0,2	3 712	1,1	327	1,8	33 584	1,6
16.	19 688	4,0	922 586	3,2	5	0,1	1 856	0,6	329	1,8	28 876	1,4
17.	19 170	3,9	955 054	3,3	3		281	0,1	296	1,6	27 930	1,3
18.	18 514	3,7	886 679	3,1	2		479	0,1	251	1,4	20 666	1,0
19.	17 402	3,5	827 005	2,9					219	1,2	23 978	1,2
20.	74 530	15,0	3 785 479	13,3	7	0,1	1 255	0,4	975	5,3	83 021	4,0
21.	53 362	10,7	2 925 782	10,3	2		1 468	0,4	677	3,7	58 549	2,8
22.	60 366	12,1	3 794 377	13,3	2		5		941	5,2	77 103	3,7
23.	35 977	7,2	3 085 378	10,8	3		98		739	4,1	68 859	3,3
24.	12 053	2,4	1 937 926	6,8	1		45		381	2,1	180 115	8,7
	497 385	100,0	28 524 963	100,0	6 760	100,0	332 490	100,0	18 236	100,0	2 080 509	100,0

TABLEAU 1 : Montant et répartition en pourcents des principales composantes du revenu total net imposable (1000 BEF)

dont Communauté germanophone

CLASSES DU REVENU TOTAL NET IMPOSABLE	Revenu total net imposable				Revenus professionnels			
	Déclarations		Revenus		Déclarations		Revenus	
	Nombre	%	Montant	%	Nombre	%	Montant	%
1. < 100	650	2,4	37 129	0,2	636	2,3	37 905	0,2
2. 100 -< 150	301	1,1	37 466	0,2	296	1,1	36 535	0,2
3. 150 -< 200	437	1,6	77 857	0,3	425	1,5	74 630	0,3
4. 200 -< 250	592	2,1	133 755	0,6	587	2,1	130 370	0,6
5. 250 -< 300	757	2,7	208 622	0,9	752	2,7	204 161	0,9
6. 300 -< 350	949	3,4	309 504	1,4	939	3,4	298 660	1,3
7. 350 -< 400	1 201	4,4	452 555	2,0	1 195	4,3	438 874	2,0
8. 400 -< 450	1 577	5,7	670 229	3,0	1 570	5,7	656 163	3,0
9. 450 -< 500	1 594	5,8	756 478	3,4	1 592	5,8	742 225	3,3
10. 500 -< 550	1 641	6,0	862 926	3,8	1 639	6,0	851 272	3,8
11. 550 -< 600	1 664	6,0	956 296	4,3	1 663	6,1	946 591	4,3
12. 600 -< 650	1 564	5,7	977 580	4,4	1 563	5,7	972 318	4,4
13. 650 -< 700	1 485	5,4	1 002 043	4,5	1 484	5,4	993 315	4,5
14. 700 -< 750	1 427	5,2	1 035 358	4,6	1 424	5,2	1 024 607	4,6
15. 750 -< 800	1 268	4,6	981 849	4,4	1 267	4,6	977 244	4,4
16. 800 -< 850	1 121	4,1	924 364	4,1	1 120	4,1	920 396	4,1
17. 850 -< 900	992	3,6	867 599	3,9	992	3,6	866 699	3,9
18. 900 -< 950	880	3,2	812 866	3,6	880	3,2	813 094	3,7
19. 950 -< 1000	695	2,5	676 980	3,0	694	2,5	674 851	3,0
20. 1000 -< 1250	2 720	9,9	3 038 913	13,5	2 719	9,9	3 026 785	13,6
21. 1250 -< 1500	1 673	6,1	2 281 319	10,2	1 673	6,1	2 271 717	10,2
22. 1500 -< 2000	1 463	5,3	2 485 848	11,1	1 463	5,3	2 468 829	11,1
23. 2000 -< 3000	684	2,5	1 602 960	7,1	683	2,5	1 582 048	7,1
24. 3000 & +	220	0,8	1 244 981	5,5	218	0,8	1 175 601	5,3
TOTAL	27 555	100,0	22 435 478	100,0	27 474	100,0	22 184 888	100,0

DECLARATIONSREVENUS NUL : 54 (NON COMPRIS DANS LE TABLEAU)

Montant et répartition en pourcents des principales composantes
du revenu total net imposable (1000 BEF)

TABLEAU 1

dont Communauté germanophone

C L A S S E S	Revenus de propriétés foncières				Revenus de capitaux et de biens mobiliers				Revenus divers			
	Déclarations		Revenus		Déclarations		Revenus		Déclarations		Revenus	
	Nombre	%	Montant	%	Nombre	%	Montant	%	Nombre	%	Montant	%
1.	33	0,4	2 338	0,4	4	10,5	123	3,2	4	1,6	94	0,3
2.	20	0,2	917	0,1	1	2,6	9	0,2	6	2,4	474	1,4
3.	23	0,3	1 093	0,2	3	7,9	290	7,6	24	9,8	3 083	9,1
4.	65	0,8	3 660	0,6	2	5,3	220	5,8	15	6,1	2 107	6,2
5.	118	1,4	5 644	0,9	6	15,8	684	17,9	20	8,2	2 438	7,2
6.	182	2,1	9 380	1,5	8	21,1	1 052	27,6	37	15,1	5 547	16,3
7.	238	2,8	15 675	2,5	5	13,2	505	13,3	35	14,3	3 840	11,3
8.	257	3,0	19 235	3,1	2	5,3	511	13,4	20	8,2	2 945	8,7
9.	284	3,3	20 982	3,4	4	10,5	175	4,6	14	5,7	1 440	4,2
10.	327	3,8	21 759	3,5					9	3,7	1 447	4,3
11.	319	3,7	21 420	3,5	3	7,9	243	6,4	6	2,4	521	1,5
12.	332	3,9	17 811	2,9					4	1,6	575	1,7
13.	382	4,5	24 192	3,9					2	0,8	106	0,3
14.	405	4,8	27 060	4,4					3	1,2	787	2,3
15.	425	5,0	24 825	4,0					5	2,0	218	0,6
16.	392	4,6	21 532	3,5					2	0,8	59	0,2
17.	362	4,3	19 353	3,1					4	1,6	1 771	5,2
18.	353	4,1	19 219	3,1					4	1,6	121	0,4
19.	292	3,4	16 585	2,7					2	0,8	297	0,9
20.	1 306	15,3	84 878	13,7					10	4,1	616	1,8
21.	906	10,6	66 252	10,7					6	2,4	1 768	5,2
22.	868	10,2	71 683	11,6					6	2,4	79	0,2
23.	455	5,3	61 311	9,9					4	1,6	331	1,0
24.	165	1,9	43 483	7,0					3	1,2	3 366	9,9
	8 509	100,0	620 288	100,0	38	100,0	3 811	100,0	245	100,0	34 027	100,0

TABLEAU 1 : Montant et répartition en pourcents des principales composantes du revenu total net imposable (1000 BEF)

Province de Brabant wallon

CLASSES DU REVENU TOTAL NET IMPOSABLE	Revenu total net imposable				Revenus professionnels			
	Déclarations		Revenus		Déclarations		Revenus	
	Nombre	%	Montant	%	Nombre	%	Montant	%
1. < 100	3 748	2,8	187 023	0,1	3 640	2,8	181 313	0,1
2. 100 -< 150	2 182	1,7	277 364	0,2	2 107	1,6	262 537	0,2
3. 150 -< 200	2 634	2,0	464 237	0,3	2 480	1,9	422 739	0,3
4. 200 -< 250	2 976	2,3	670 520	0,5	2 846	2,2	627 977	0,5
5. 250 -< 300	3 113	2,4	856 407	0,6	3 023	2,3	812 885	0,6
6. 300 -< 350	3 757	2,8	1 222 921	0,9	3 690	2,8	1 170 162	0,8
7. 350 -< 400	4 578	3,5	1 723 545	1,2	4 542	3,5	1 667 027	1,2
8. 400 -< 450	6 382	4,8	2 709 093	1,9	6 328	4,8	2 640 950	1,9
9. 450 -< 500	6 213	4,7	2 946 518	2,1	6 175	4,7	2 880 099	2,1
10. 500 -< 550	6 196	4,7	3 253 091	2,3	6 183	4,7	3 186 539	2,3
11. 550 -< 600	6 061	4,6	3 485 411	2,5	6 044	4,6	3 431 855	2,5
12. 600 -< 650	5 771	4,4	3 605 921	2,6	5 748	4,4	3 534 982	2,6
13. 650 -< 700	5 299	4,0	3 574 229	2,6	5 284	4,0	3 520 306	2,6
14. 700 -< 750	5 036	3,8	3 647 608	2,6	5 030	3,8	3 603 263	2,6
15. 750 -< 800	4 428	3,3	3 429 352	2,5	4 419	3,4	3 381 085	2,5
16. 800 -< 850	4 060	3,1	3 348 457	2,4	4 053	3,1	3 304 933	2,4
17. 850 -< 900	3 852	2,9	3 369 440	2,4	3 845	2,9	3 330 377	2,4
18. 900 -< 950	3 391	2,6	3 135 037	2,3	3 387	2,6	3 089 411	2,2
19. 950 -< 1000	3 154	2,4	3 073 684	2,2	3 149	2,4	3 045 659	2,2
20. 1000 -< 1250	13 470	10,2	15 069 802	10,8	13 455	10,2	14 940 952	10,8
21. 1250 -< 1500	9 548	7,2	13 069 412	9,4	9 537	7,3	13 017 399	9,4
22. 1500 -< 2000	12 438	9,4	21 434 402	15,4	12 428	9,5	21 395 053	15,5
23. 2000 -< 3000	9 503	7,2	22 633 025	16,3	9 493	7,2	22 562 165	16,4
24. 3000 & +	4 452	3,4	21 991 091	15,8	4 443	3,4	21 765 888	15,8
TOTAL	132 242	100,0	139 177 590	100,0	131 329	100,0	137 775 554	100,0

DECLARATIONSREVENUS NUL : 591 (NON COMPRIS DANS LE TABLEAU)

Montant et répartition en pourcents des principales composantes
du revenu total net imposable (1000 BEF)

TABLEAU 1

Province de Brabant wallon

C L A S S E S	Revenus de propriétés foncières				Revenus de capitaux et de biens mobiliers				Revenus divers			
	Déclarations		Revenus		Déclarations		Revenus		Déclarations		Revenus	
	Nombre	%	Montant	%	Nombre	%	Montant	%	Nombre	%	Montant	%
1.	283	0,5	20 296	0,4	239	33,9	8 490	13,1	153	4,5	7 983	1,5
2.	211	0,4	22 237	0,4	34	4,8	2 326	3,6	176	5,2	16 015	3,0
3.	313	0,5	26 084	0,5	57	8,1	5 570	8,6	292	8,6	39 939	7,6
4.	489	0,8	34 872	0,6	50	7,1	5 790	8,9	237	7,0	38 882	7,4
5.	713	1,2	53 241	1,0	61	8,7	6 953	10,7	201	5,9	31 398	6,0
6.	990	1,7	74 821	1,4	68	9,7	6 495	10,0	159	4,7	23 483	4,5
7.	1 191	2,0	84 288	1,5	64	9,1	7 772	12,0	197	5,8	26 540	5,0
8.	1 431	2,4	111 862	2,0	46	6,5	7 596	11,7	186	5,5	28 395	5,4
9.	1 500	2,5	119 670	2,2	34	4,8	5 114	7,9	116	3,4	20 632	3,9
10.	1 633	2,8	133 836	2,4	22	3,1	2 744	4,2	103	3,0	15 686	3,0
11.	1 657	2,8	134 939	2,4	9	1,3	1 381	2,1	79	2,3	12 184	2,3
12.	1 787	3,0	147 343	2,7	3	0,4	962	1,5	102	3,0	19 218	3,6
13.	1 749	2,9	134 734	2,4	3	0,4	1 332	2,0	86	2,5	13 777	2,6
14.	1 886	3,2	145 702	2,6	1	0,1	166	0,3	58	1,7	6 445	1,2
15.	1 765	3,0	143 416	2,6	3	0,4	540	0,8	83	2,4	11 590	2,2
16.	1 764	3,0	135 397	2,4	3	0,4	1 176	1,8	58	1,7	8 207	1,6
17.	1 727	2,9	143 494	2,6					65	1,9	6 847	1,3
18.	1 682	2,8	145 516	2,6	1	0,1	465	0,7	55	1,6	4 927	0,9
19.	1 558	2,6	126 094	2,3					53	1,6	6 729	1,3
20.	7 852	13,2	676 975	12,2	4	0,6	143	0,2	202	6,0	24 101	4,6
21.	6 452	10,9	565 972	10,2					131	3,9	14 353	2,7
22.	9 280	15,6	844 336	15,2	1	0,1	2		241	7,1	24 175	4,6
23.	7 694	13,0	871 167	15,7	1	0,1			215	6,3	21 549	4,1
24.	3 700	6,2	642 969	11,6					145	4,3	103 586	19,7
	59 307	100,0	5 539 261	100,0	704	100,0	65 016	100,0	3 393	100,0	526 643	100,0

TABLEAU 1 : Montant et répartition en pourcents des principales composantes du revenu total net imposable (1000 BEF)

Arrondissement de Nivelles

CLASSES DU REVENU TOTAL NET IMPOSABLE	Revenu total net imposable				Revenus professionnels			
	Déclarations		Revenus		Déclarations		Revenus	
	Nombre	%	Montant	%	Nombre	%	Montant	%
1. < 100	3 748	2,8	187 023	0,1	3 640	2,8	181 313	0,1
2. 100 -< 150	2 182	1,7	277 364	0,2	2 107	1,6	262 537	0,2
3. 150 -< 200	2 634	2,0	464 237	0,3	2 480	1,9	422 739	0,3
4. 200 -< 250	2 976	2,3	670 520	0,5	2 846	2,2	627 977	0,5
5. 250 -< 300	3 113	2,4	856 407	0,6	3 023	2,3	812 885	0,6
6. 300 -< 350	3 757	2,8	1 222 921	0,9	3 690	2,8	1 170 162	0,8
7. 350 -< 400	4 578	3,5	1 723 545	1,2	4 542	3,5	1 667 027	1,2
8. 400 -< 450	6 382	4,8	2 709 093	1,9	6 328	4,8	2 640 950	1,9
9. 450 -< 500	6 213	4,7	2 946 518	2,1	6 175	4,7	2 880 099	2,1
10. 500 -< 550	6 196	4,7	3 253 091	2,3	6 183	4,7	3 186 539	2,3
11. 550 -< 600	6 061	4,6	3 485 411	2,5	6 044	4,6	3 431 855	2,5
12. 600 -< 650	5 771	4,4	3 605 921	2,6	5 748	4,4	3 534 982	2,6
13. 650 -< 700	5 299	4,0	3 574 229	2,6	5 284	4,0	3 520 306	2,6
14. 700 -< 750	5 036	3,8	3 647 608	2,6	5 030	3,8	3 603 263	2,6
15. 750 -< 800	4 428	3,3	3 429 352	2,5	4 419	3,4	3 381 085	2,5
16. 800 -< 850	4 060	3,1	3 348 457	2,4	4 053	3,1	3 304 933	2,4
17. 850 -< 900	3 852	2,9	3 369 440	2,4	3 845	2,9	3 330 377	2,4
18. 900 -< 950	3 391	2,6	3 135 037	2,3	3 387	2,6	3 089 411	2,2
19. 950 -< 1000	3 154	2,4	3 073 684	2,2	3 149	2,4	3 045 659	2,2
20. 1000 -< 1250	13 470	10,2	15 069 802	10,8	13 455	10,2	14 940 952	10,8
21. 1250 -< 1500	9 548	7,2	13 069 412	9,4	9 537	7,3	13 017 399	9,4
22. 1500 -< 2000	12 438	9,4	21 434 402	15,4	12 428	9,5	21 395 053	15,5
23. 2000 -< 3000	9 503	7,2	22 633 025	16,3	9 493	7,2	22 562 165	16,4
24. 3000 & +	4 452	3,4	21 991 091	15,8	4 443	3,4	21 765 888	15,8
TOTAL	132 242	100,0	139 177 590	100,0	131 329	100,0	137 775 554	100,0

DECLARATIONSREVENUS NUL : 591 (NON COMPRIS DANS LE TABLEAU)

Montant et répartition en pourcents des principales composantes
du revenu total net imposable (1000 BEF)

TABLEAU 1

Arrondissement de Nivelles

C L A S S E S	Revenus de propriétés foncières				Revenus de capitaux et de biens mobiliers				Revenus divers			
	Déclarations		Revenus		Déclarations		Revenus		Déclarations		Revenus	
	Nombre	%	Montant	%	Nombre	%	Montant	%	Nombre	%	Montant	%
1.	283	0,5	20 296	0,4	239	33,9	8 490	13,1	153	4,5	7 983	1,5
2.	211	0,4	22 237	0,4	34	4,8	2 326	3,6	176	5,2	16 015	3,0
3.	313	0,5	26 084	0,5	57	8,1	5 570	8,6	292	8,6	39 939	7,6
4.	489	0,8	34 872	0,6	50	7,1	5 790	8,9	237	7,0	38 882	7,4
5.	713	1,2	53 241	1,0	61	8,7	6 953	10,7	201	5,9	31 398	6,0
6.	990	1,7	74 821	1,4	68	9,7	6 495	10,0	159	4,7	23 483	4,5
7.	1 191	2,0	84 288	1,5	64	9,1	7 772	12,0	197	5,8	26 540	5,0
8.	1 431	2,4	111 862	2,0	46	6,5	7 596	11,7	186	5,5	28 395	5,4
9.	1 500	2,5	119 670	2,2	34	4,8	5 114	7,9	116	3,4	20 632	3,9
10.	1 633	2,8	133 836	2,4	22	3,1	2 744	4,2	103	3,0	15 686	3,0
11.	1 657	2,8	134 939	2,4	9	1,3	1 381	2,1	79	2,3	12 184	2,3
12.	1 787	3,0	147 343	2,7	3	0,4	962	1,5	102	3,0	19 218	3,6
13.	1 749	2,9	134 734	2,4	3	0,4	1 332	2,0	86	2,5	13 777	2,6
14.	1 886	3,2	145 702	2,6	1	0,1	166	0,3	58	1,7	6 445	1,2
15.	1 765	3,0	143 416	2,6	3	0,4	540	0,8	83	2,4	11 590	2,2
16.	1 764	3,0	135 397	2,4	3	0,4	1 176	1,8	58	1,7	8 207	1,6
17.	1 727	2,9	143 494	2,6					65	1,9	6 847	1,3
18.	1 682	2,8	145 516	2,6	1	0,1	465	0,7	55	1,6	4 927	0,9
19.	1 558	2,6	126 094	2,3					53	1,6	6 729	1,3
20.	7 852	13,2	676 975	12,2	4	0,6	143	0,2	202	6,0	24 101	4,6
21.	6 452	10,9	565 972	10,2					131	3,9	14 353	2,7
22.	9 280	15,6	844 336	15,2	1	0,1	2		241	7,1	24 175	4,6
23.	7 694	13,0	871 167	15,7	1	0,1			215	6,3	21 549	4,1
24.	3 700	6,2	642 969	11,6					145	4,3	103 586	19,7
	59 307	100,0	5 539 261	100,0	704	100,0	65 016	100,0	3 393	100,0	526 643	100,0

TABLEAU 1 : Montant et répartition en pourcents des principales composantes du revenu total net imposable (1000 BEF)

Province de Hainaut

CLASSES DU REVENU TOTAL NET IMPOSABLE	Revenu total net imposable				Revenus professionnels			
	Déclarations		Revenus		Déclarations		Revenus	
	Nombre	%	Montant	%	Nombre	%	Montant	%
1. < 100	11 799	2,4	591 518	0,1	11 486	2,3	575 131	0,1
2. 100 -< 150	8 437	1,7	1 080 261	0,3	8 290	1,7	1 050 928	0,3
3. 150 -< 200	9 640	1,9	1 696 407	0,4	9 447	1,9	1 649 290	0,4
4. 200 -< 250	11 030	2,2	2 489 431	0,6	10 854	2,2	2 422 180	0,6
5. 250 -< 300	13 476	2,7	3 711 325	0,9	13 362	2,7	3 626 702	0,9
6. 300 -< 350	17 331	3,5	5 659 538	1,4	17 259	3,5	5 547 340	1,4
7. 350 -< 400	22 559	4,6	8 500 276	2,1	22 509	4,6	8 356 150	2,1
8. 400 -< 450	30 768	6,2	13 058 846	3,3	30 733	6,2	12 906 792	3,2
9. 450 -< 500	30 325	6,1	14 392 143	3,6	30 295	6,1	14 245 566	3,6
10. 500 -< 550	30 499	6,2	16 015 634	4,0	30 482	6,2	15 886 873	4,0
11. 550 -< 600	28 135	5,7	16 169 403	4,0	28 115	5,7	16 077 643	4,0
12. 600 -< 650	26 120	5,3	16 320 099	4,1	26 105	5,3	16 234 931	4,1
13. 650 -< 700	25 192	5,1	16 995 660	4,2	25 189	5,1	16 932 775	4,3
14. 700 -< 750	22 354	4,5	16 197 755	4,0	22 346	4,5	16 127 976	4,1
15. 750 -< 800	20 448	4,1	15 839 057	4,0	20 440	4,1	15 782 950	4,0
16. 800 -< 850	18 026	3,6	14 859 683	3,7	18 019	3,7	14 809 065	3,7
17. 850 -< 900	16 275	3,3	14 230 177	3,6	16 271	3,3	14 182 300	3,6
18. 900 -< 950	14 503	2,9	13 408 347	3,4	14 501	2,9	13 376 439	3,4
19. 950 -< 1000	13 039	2,6	12 709 656	3,2	13 033	2,6	12 692 383	3,2
20. 1000 -< 1250	47 822	9,7	53 304 081	13,3	47 813	9,7	53 206 574	13,4
21. 1250 -< 1500	28 714	5,8	39 201 088	9,8	28 706	5,8	39 174 968	9,8
22. 1500 -< 2000	28 883	5,8	49 379 748	12,3	28 876	5,9	49 339 169	12,4
23. 2000 -< 3000	14 953	3,0	35 026 895	8,8	14 950	3,0	34 909 343	8,8
24. 3000 & +	4 214	0,9	19 122 821	4,8	4 209	0,9	18 869 599	4,7
TOTAL	494 542	100,0	399 959 851	100,0	493 290	100,0	397 983 067	100,0

DECLARATIONSREVENUS NUL : 1 460 (NON COMPRIS DANS LE TABLEAU)

Montant et répartition en pourcents des principales composantes
du revenu total net imposable (1000 BEF)

TABLEAU 1

Province de Hainaut

C L A S S E S	Revenus de propriétés foncières				Revenus de capitaux et de biens mobiliers				Revenus divers			
	Déclarations		Revenus		Déclarations		Revenus		Déclarations		Revenus	
	Nombre	%	Montant	%	Nombre	%	Montant	%	Nombre	%	Montant	%
1.	712	0,4	39 453	0,5	409	16,6	14 701	17,1	268	5,1	14 563	2,8
2.	620	0,3	31 851	0,4	76	3,1	4 834	5,6	279	5,3	25 411	4,9
3.	928	0,5	40 680	0,5	109	4,4	9 684	11,2	347	6,6	45 212	8,7
4.	1 636	0,9	70 362	0,8	95	3,9	7 426	8,6	360	6,9	52 468	10,1
5.	2 720	1,5	123 636	1,4	120	4,9	7 281	8,5	376	7,2	45 680	8,8
6.	3 806	2,0	188 910	2,2	126	5,1	10 366	12,0	459	8,8	46 943	9,0
7.	5 091	2,7	241 880	2,8	133	5,4	6 428	7,5	446	8,5	41 230	7,9
8.	5 879	3,2	272 289	3,1	203	8,2	6 663	7,7	379	7,3	38 757	7,4
9.	6 126	3,3	288 799	3,3	451	18,3	6 177	7,2	268	5,1	30 370	5,8
10.	6 852	3,7	315 598	3,6	458	18,6	5 488	6,4	172	3,3	17 097	3,3
11.	7 314	3,9	303 714	3,5	169	6,9	2 409	2,8	144	2,8	16 363	3,1
12.	7 632	4,1	322 222	3,7	82	3,3	1 681	2,0	131	2,5	12 563	2,4
13.	8 263	4,4	316 165	3,6	20	0,8	1 201	1,4	121	2,3	11 872	2,3
14.	8 378	4,5	335 378	3,9	4	0,2	192	0,2	105	2,0	7 381	1,4
15.	8 203	4,4	313 174	3,6	3	0,1	1 356	1,6	82	1,6	7 377	1,4
16.	7 883	4,2	312 431	3,6	1		90	0,1	111	2,1	8 984	1,7
17.	7 487	4,0	302 747	3,5	1		120	0,1	78	1,5	4 840	0,9
18.	7 147	3,8	276 147	3,2					70	1,3	5 255	1,0
19.	6 869	3,7	264 685	3,1					66	1,3	4 320	0,8
20.	27 898	15,0	1 144 555	13,2					271	5,2	21 103	4,0
21.	19 388	10,4	858 126	9,9					197	3,8	15 708	3,0
22.	21 029	11,3	1 084 831	12,5					252	4,8	19 368	3,7
23.	11 232	6,0	796 453	9,2	1		63	0,1	184	3,5	15 034	2,9
24.	3 208	1,7	428 976	4,9					55	1,1	14 046	2,7
	186 301	100,0	8 673 060	100,0	2 461	100,0	86 160	100,0	5 221	100,0	521 945	100,0

TABLEAU 1 : Montant et répartition en pourcents des principales composantes du revenu total net imposable (1000 BEF)

Arrondissement d'Ath

CLASSES DU REVENU TOTAL NET IMPOSABLE	Revenu total net imposable				Revenus professionnels			
	Déclarations		Revenus		Déclarations		Revenus	
	Nombre	%	Montant	%	Nombre	%	Montant	%
1. < 100	726	2,3	37 885	0,1	702	2,2	36 533	0,1
2. 100 -< 150	522	1,7	66 644	0,3	512	1,6	63 738	0,3
3. 150 -< 200	600	1,9	105 578	0,4	584	1,9	102 677	0,4
4. 200 -< 250	729	2,3	164 909	0,6	720	2,3	160 538	0,6
5. 250 -< 300	927	3,0	255 461	1,0	924	3,0	250 105	1,0
6. 300 -< 350	1 238	3,9	404 169	1,6	1 235	3,9	394 797	1,6
7. 350 -< 400	1 554	5,0	584 921	2,3	1 550	5,0	573 727	2,3
8. 400 -< 450	1 841	5,9	781 317	3,1	1 838	5,9	768 677	3,0
9. 450 -< 500	1 813	5,8	860 400	3,4	1 810	5,8	852 895	3,3
10. 500 -< 550	1 843	5,9	968 533	3,8	1 843	5,9	961 743	3,8
11. 550 -< 600	1 769	5,6	1 016 045	4,0	1 768	5,7	1 013 537	4,0
12. 600 -< 650	1 591	5,1	994 974	3,9	1 590	5,1	993 186	3,9
13. 650 -< 700	1 614	5,1	1 088 541	4,3	1 614	5,2	1 084 814	4,3
14. 700 -< 750	1 404	4,5	1 017 670	4,0	1 404	4,5	1 016 941	4,0
15. 750 -< 800	1 254	4,0	971 384	3,8	1 254	4,0	965 969	3,8
16. 800 -< 850	1 025	3,3	844 875	3,3	1 025	3,3	844 507	3,3
17. 850 -< 900	1 026	3,3	896 907	3,5	1 026	3,3	894 981	3,5
18. 900 -< 950	843	2,7	780 162	3,1	843	2,7	780 048	3,1
19. 950 -< 1000	785	2,5	765 216	3,0	785	2,5	764 936	3,0
20. 1000 -< 1250	3 067	9,8	3 425 069	13,4	3 067	9,8	3 423 977	13,4
21. 1250 -< 1500	1 959	6,2	2 672 510	10,5	1 959	6,3	2 671 095	10,5
22. 1500 -< 2000	1 935	6,2	3 307 096	12,9	1 935	6,2	3 313 352	13,0
23. 2000 -< 3000	1 040	3,3	2 441 991	9,6	1 040	3,3	2 440 427	9,6
24. 3000 & +	255	0,8	1 110 730	4,3	254	0,8	1 093 492	4,3
TOTAL	31 360	100,0	25 562 984	100,0	31 282	100,0	25 466 692	100,0

DECLARATIONSREVENUS NUL : 132 (NON COMPRIS DANS LE TABLEAU)

Montant et répartition en pourcents des principales composantes
du revenu total net imposable (1000 BEF)

TABLEAU 1

Arrondissement d'Ath

C L A S S E S	Revenus de propriétés foncières				Revenus de capitaux et de biens mobiliers				Revenus divers			
	Déclarations		Revenus		Déclarations		Revenus		Déclarations		Revenus	
	Nombre	%	Montant	%	Nombre	%	Montant	%	Nombre	%	Montant	%
1.	60	0,5	2 326	0,4	39	45,9	1 128	19,7	17	5,6	998	3,3
2.	42	0,3	1 751	0,3	6	7,1	488	8,5	28	9,2	2 602	8,6
3.	73	0,6	2 341	0,4	5	5,9	315	5,5	23	7,6	2 959	9,8
4.	144	1,1	4 931	0,9	3	3,5	312	5,5	22	7,2	3 252	10,7
5.	246	1,9	8 262	1,5	7	8,2	404	7,1	19	6,3	2 030	6,7
6.	347	2,7	13 995	2,6	10	11,8	749	13,1	21	6,9	2 145	7,1
7.	444	3,5	18 075	3,3	4	4,7	245	4,3	32	10,5	2 437	8,0
8.	437	3,4	19 713	3,6	5	5,9	266	4,6	24	7,9	2 423	8,0
9.	428	3,4	17 527	3,2	4	4,7	1 174	20,5	13	4,3	1 835	6,1
10.	467	3,7	18 696	3,5					10	3,3	1 237	4,1
11.	463	3,6	16 822	3,1	1	1,2	107	1,9	8	2,6	557	1,8
12.	488	3,8	15 515	2,9	1	1,2	532	9,3	8	2,6	597	2,0
13.	553	4,3	20 514	3,8					10	3,3	1 136	3,8
14.	549	4,3	19 960	3,7					3	1,0	292	1,0
15.	540	4,2	22 033	4,1					3	1,0	352	1,2
16.	448	3,5	15 088	2,8					4	1,3	249	0,8
17.	459	3,6	18 892	3,5					3	1,0	342	1,1
18.	436	3,4	15 278	2,8					3	1,0	111	0,4
19.	432	3,4	14 973	2,8					1	0,3	3	
20.	1 871	14,7	68 678	12,7					20	6,6	1 449	4,8
21.	1 350	10,6	58 355	10,8					11	3,6	1 103	3,6
22.	1 458	11,4	64 025	11,8					13	4,3	979	3,2
23.	798	6,3	49 107	9,1					5	1,6	544	1,8
24.	208	1,6	34 707	6,4					3	1,0	648	2,1
	12 741	100,0	541 565	100,0	85	100,0	5 721	100,0	304	100,0	30 279	100,0

TABLEAU 1 : Montant et répartition en pourcents des principales composantes du revenu total net imposable (1000 BEF)

Arrondissement de Charleroi

CLASSES DU REVENU TOTAL NET IMPOSABLE	Revenu total net imposable				Revenus professionnels			
	Déclarations		Revenus		Déclarations		Revenus	
	Nombre	%	Montant	%	Nombre	%	Montant	%
1. < 100	3 831	2,4	192 549	0,1	3 735	2,3	185 802	0,1
2. 100 -< 150	2 796	1,7	357 361	0,3	2 752	1,7	348 197	0,3
3. 150 -< 200	3 260	2,0	572 032	0,4	3 201	2,0	556 696	0,4
4. 200 -< 250	3 564	2,2	803 827	0,6	3 510	2,2	782 684	0,6
5. 250 -< 300	4 346	2,7	1 197 804	0,9	4 305	2,6	1 175 026	0,9
6. 300 -< 350	5 518	3,4	1 801 940	1,4	5 493	3,4	1 772 885	1,4
7. 350 -< 400	7 311	4,5	2 755 298	2,1	7 293	4,5	2 719 028	2,1
8. 400 -< 450	10 376	6,4	4 404 089	3,4	10 364	6,4	4 365 668	3,4
9. 450 -< 500	10 646	6,5	5 052 857	3,9	10 640	6,5	5 009 832	3,9
10. 500 -< 550	10 684	6,6	5 608 301	4,3	10 677	6,6	5 565 551	4,3
11. 550 -< 600	9 737	6,0	5 595 295	4,3	9 726	6,0	5 560 811	4,3
12. 600 -< 650	8 762	5,4	5 473 546	4,2	8 757	5,4	5 445 363	4,2
13. 650 -< 700	8 345	5,1	5 629 240	4,3	8 344	5,1	5 600 622	4,3
14. 700 -< 750	7 589	4,7	5 497 663	4,2	7 588	4,7	5 474 414	4,2
15. 750 -< 800	6 771	4,2	5 245 269	4,0	6 769	4,2	5 227 438	4,1
16. 800 -< 850	5 998	3,7	4 947 545	3,8	5 993	3,7	4 931 212	3,8
17. 850 -< 900	5 421	3,3	4 739 432	3,7	5 419	3,3	4 715 775	3,7
18. 900 -< 950	4 761	2,9	4 400 693	3,4	4 760	2,9	4 386 385	3,4
19. 950 -< 1000	4 252	2,6	4 143 852	3,2	4 249	2,6	4 137 732	3,2
20. 1000 -< 1250	15 376	9,4	17 114 922	13,2	15 371	9,5	17 055 240	13,2
21. 1250 -< 1500	8 892	5,5	12 143 892	9,4	8 888	5,5	12 115 462	9,4
22. 1500 -< 2000	8 959	5,5	15 285 787	11,8	8 956	5,5	15 262 598	11,8
23. 2000 -< 3000	4 448	2,7	10 416 888	8,0	4 448	2,7	10 377 194	8,1
24. 3000 & +	1 360	0,8	6 198 833	4,8	1 359	0,8	6 128 620	4,8
TOTAL	163 003	100,0	129 578 915	100,0	162 597	100,0	128 900 235	100,0

DECLARATIONSREVENUS NUL : 423 (NON COMPRIS DANS LE TABLEAU)

Montant et répartition en pourcents des principales composantes
du revenu total net imposable (1000 BEF)

TABLEAU 1

Arrondissement de Charleroi

C L A S S E S	Revenus de propriétés foncières				Revenus de capitaux et de biens mobiliers				Revenus divers			
	Déclarations		Revenus		Déclarations		Revenus		Déclarations		Revenus	
	Nombre	%	Montant	%	Nombre	%	Montant	%	Nombre	%	Montant	%
1.	220	0,4	15 781	0,6	90	5,9	3 230	12,1	86	4,9	4 820	2,6
2.	189	0,3	9 352	0,3	20	1,3	1 123	4,2	86	4,9	7 737	4,2
3.	290	0,5	12 368	0,4	30	2,0	2 813	10,5	121	6,9	15 590	8,5
4.	421	0,7	20 594	0,7	33	2,2	2 706	10,1	118	6,7	17 204	9,4
5.	743	1,3	37 969	1,3	38	2,5	2 720	10,2	127	7,2	15 849	8,7
6.	1 043	1,8	58 218	2,1	39	2,6	2 322	8,7	160	9,1	18 586	10,2
7.	1 502	2,6	67 757	2,4	64	4,2	2 246	8,4	160	9,1	15 996	8,7
8.	1 851	3,2	80 618	2,9	147	9,7	2 244	8,4	130	7,4	12 223	6,7
9.	2 031	3,5	93 317	3,3	412	27,1	2 412	9,0	86	4,9	9 191	5,0
10.	2 261	3,9	106 299	3,8	408	26,9	2 522	9,5	64	3,6	6 200	3,4
11.	2 466	4,2	106 643	3,8	146	9,6	898	3,4	66	3,7	7 870	4,3
12.	2 531	4,3	101 384	3,6	72	4,7	495	1,9	45	2,5	6 163	3,4
13.	2 748	4,7	110 830	3,9	16	1,1	615	2,3	41	2,3	3 690	2,0
14.	2 845	4,8	114 721	4,1	2	0,1	11		28	1,6	1 619	0,9
15.	2 775	4,7	107 977	3,8	1	0,1	318	1,2	27	1,5	1 899	1,0
16.	2 609	4,4	107 381	3,8					40	2,3	3 007	1,6
17.	2 485	4,2	108 155	3,8					31	1,8	2 295	1,3
18.	2 310	3,9	91 949	3,3					20	1,1	1 735	0,9
19.	2 214	3,8	87 554	3,1					23	1,3	866	0,5
20.	8 790	15,0	381 497	13,5					86	4,9	7 746	4,2
21.	5 823	9,9	276 939	9,8					75	4,2	6 786	3,7
22.	6 321	10,8	333 405	11,8					72	4,1	4 558	2,5
23.	3 225	5,5	237 671	8,4					57	3,2	3 801	2,1
24.	1 008	1,7	158 175	5,6					16	0,9	7 581	4,1
	58 701	100,0	2 826 554	100,0	1 518	100,0	26 678	100,0	1 765	100,0	183 013	100,0

TABEAU 1 : Montant et répartition en pourcents des principales composantes du revenu total net imposable (1000 BEF)

Arrondissement de Mons

CLASSES DU REVENU TOTAL NET IMPOSABLE	Revenu total net imposable				Revenus professionnels			
	Déclarations		Revenus		Déclarations		Revenus	
	Nombre	%	Montant	%	Nombre	%	Montant	%
1. < 100	2 281	2,4	115 888	0,2	2 208	2,4	111 751	0,1
2. 100 -< 150	1 548	1,7	198 953	0,3	1 509	1,6	192 713	0,3
3. 150 -< 200	1 805	1,9	317 155	0,4	1 753	1,9	305 601	0,4
4. 200 -< 250	1 975	2,1	445 305	0,6	1 924	2,1	429 193	0,6
5. 250 -< 300	2 359	2,5	649 834	0,8	2 328	2,5	631 936	0,8
6. 300 -< 350	2 987	3,2	975 086	1,3	2 972	3,2	956 566	1,3
7. 350 -< 400	4 098	4,4	1 545 187	2,0	4 088	4,4	1 519 107	2,0
8. 400 -< 450	5 619	6,0	2 381 447	3,1	5 614	6,0	2 356 521	3,1
9. 450 -< 500	5 670	6,1	2 691 274	3,5	5 667	6,1	2 668 882	3,5
10. 500 -< 550	5 841	6,3	3 068 302	4,0	5 839	6,3	3 048 881	4,0
11. 550 -< 600	5 128	5,5	2 946 695	3,8	5 125	5,5	2 934 720	3,8
12. 600 -< 650	4 906	5,3	3 064 774	4,0	4 904	5,3	3 051 588	4,0
13. 650 -< 700	4 737	5,1	3 195 152	4,2	4 737	5,1	3 192 011	4,2
14. 700 -< 750	4 135	4,4	2 996 733	3,9	4 134	4,4	2 986 862	3,9
15. 750 -< 800	3 899	4,2	3 021 057	3,9	3 897	4,2	3 009 186	3,9
16. 800 -< 850	3 532	3,8	2 909 298	3,8	3 531	3,8	2 901 710	3,8
17. 850 -< 900	3 165	3,4	2 766 596	3,6	3 165	3,4	2 766 654	3,6
18. 900 -< 950	2 821	3,0	2 607 886	3,4	2 821	3,0	2 609 012	3,4
19. 950 -< 1000	2 540	2,7	2 475 242	3,2	2 539	2,7	2 476 031	3,2
20. 1000 -< 1250	9 095	9,7	10 136 690	13,2	9 095	9,8	10 125 755	13,2
21. 1250 -< 1500	5 499	5,9	7 506 919	9,8	5 498	5,9	7 506 367	9,8
22. 1500 -< 2000	5 801	6,2	9 935 493	12,9	5 798	6,2	9 916 939	13,0
23. 2000 -< 3000	3 125	3,3	7 313 612	9,5	3 125	3,4	7 284 278	9,5
24. 3000 & +	834	0,9	3 556 349	4,6	834	0,9	3 540 439	4,6
TOTAL	93 400	100,0	76 820 927	100,0	93 105	100,0	76 522 703	100,0

DECLARATIONS REVENUS NUL : 298 (NON COMPRIS DANS LE TABLEAU)

Montant et répartition en pourcents des principales composantes
du revenu total net imposable (1000 BEF)

TABLEAU 1

Arrondissement de Mons

C L A S S E S	Revenus de propriétés foncières				Revenus de capitaux et de biens mobiliers				Revenus divers			
	Déclarations		Revenus		Déclarations		Revenus		Déclarations		Revenus	
	Nombre	%	Montant	%	Nombre	%	Montant	%	Nombre	%	Montant	%
1.	139	0,4	5 924	0,4	68	34,9	2 461	15,6	72	6,6	4 074	3,6
2.	111	0,3	5 290	0,3	9	4,6	620	3,9	66	6,1	6 689	6,0
3.	142	0,4	7 691	0,5	18	9,2	1 989	12,6	80	7,4	11 114	9,9
4.	261	0,7	10 797	0,7	18	9,2	1 282	8,1	85	7,8	13 209	11,8
5.	460	1,3	21 849	1,4	14	7,2	1 113	7,1	95	8,8	13 309	11,9
6.	662	1,9	31 925	2,0	16	8,2	2 295	14,6	92	8,5	9 596	8,6
7.	901	2,6	44 020	2,8	19	9,7	1 691	10,7	84	7,7	9 093	8,1
8.	1 073	3,0	47 745	3,0	15	7,7	1 928	12,3	73	6,7	8 247	7,4
9.	1 130	3,2	50 085	3,2	7	3,6	784	5,0	44	4,1	4 409	3,9
10.	1 264	3,6	52 097	3,3	5	2,6	666	4,2	37	3,4	3 023	2,7
11.	1 337	3,8	51 821	3,3	2	1,0	205	1,3	23	2,1	2 912	2,6
12.	1 422	4,0	60 111	3,8					24	2,2	1 641	1,5
13.	1 569	4,5	54 478	3,5	3	1,5	580	3,7	23	2,1	2 698	2,4
14.	1 542	4,4	60 341	3,9					29	2,7	1 905	1,7
15.	1 497	4,3	57 916	3,7					19	1,8	2 332	2,1
16.	1 556	4,4	57 424	3,7					18	1,7	1 312	1,2
17.	1 430	4,1	51 202	3,3	1	0,5	120	0,8	13	1,2	726	0,6
18.	1 360	3,9	43 655	2,8					12	1,1	686	0,6
19.	1 297	3,7	47 097	3,0					11	1,0	1 145	1,0
20.	5 191	14,7	204 013	13,0					43	4,0	2 469	2,2
21.	3 671	10,4	156 974	10,0					34	3,1	1 512	1,4
22.	4 204	11,9	212 922	13,6					51	4,7	5 687	5,1
23.	2 348	6,7	161 411	10,3					44	4,1	3 147	2,8
24.	629	1,8	70 086	4,5					13	1,2	810	0,7
	35 196	100,0	1 566 875	100,0	195	100,0	15 733	100,0	1 085	100,0	111 744	100,0

TABLEAU 1 : Montant et répartition en pourcents des principales composantes du revenu total net imposable (1000 BEF)

Arrondissement de Mouscron

CLASSES DU REVENU TOTAL NET IMPOSABLE	Revenu total net imposable				Revenus professionnels			
	Déclarations		Revenus		Déclarations		Revenus	
	Nombre	%	Montant	%	Nombre	%	Montant	%
1. < 100	654	2,3	32 374	0,2	647	2,3	33 285	0,2
2. 100 -< 150	469	1,7	59 383	0,3	464	1,6	58 715	0,3
3. 150 -< 200	577	2,0	102 316	0,5	572	2,0	99 915	0,5
4. 200 -< 250	679	2,4	153 626	0,7	673	2,4	150 461	0,7
5. 250 -< 300	795	2,8	219 069	1,0	791	2,8	213 538	1,0
6. 300 -< 350	967	3,4	315 990	1,5	965	3,4	307 361	1,4
7. 350 -< 400	1 321	4,7	499 086	2,3	1 317	4,7	486 328	2,3
8. 400 -< 450	2 010	7,1	854 093	4,0	2 009	7,1	846 139	4,0
9. 450 -< 500	1 841	6,5	874 299	4,1	1 835	6,5	862 191	4,0
10. 500 -< 550	1 745	6,2	917 531	4,3	1 744	6,2	906 904	4,2
11. 550 -< 600	1 759	6,2	1 010 807	4,7	1 759	6,2	1 005 811	4,7
12. 600 -< 650	1 553	5,5	969 931	4,5	1 552	5,5	965 893	4,5
13. 650 -< 700	1 532	5,4	1 035 152	4,8	1 532	5,4	1 030 321	4,8
14. 700 -< 750	1 395	4,9	1 010 873	4,7	1 395	4,9	1 004 645	4,7
15. 750 -< 800	1 194	4,2	924 927	4,3	1 194	4,2	919 592	4,3
16. 800 -< 850	1 058	3,7	872 484	4,0	1 058	3,7	868 824	4,1
17. 850 -< 900	940	3,3	821 422	3,8	940	3,3	815 092	3,8
18. 900 -< 950	817	2,9	755 732	3,5	817	2,9	752 798	3,5
19. 950 -< 1000	742	2,6	723 880	3,4	742	2,6	722 008	3,4
20. 1000 -< 1250	2 777	9,8	3 101 989	14,4	2 776	9,8	3 090 932	14,5
21. 1250 -< 1500	1 552	5,5	2 113 414	9,8	1 552	5,5	2 102 121	9,8
22. 1500 -< 2000	1 288	4,5	2 200 313	10,2	1 287	4,5	2 201 124	10,3
23. 2000 -< 3000	536	1,9	1 250 528	5,8	536	1,9	1 244 682	5,8
24. 3000 & +	156	0,6	741 615	3,4	155	0,5	678 633	3,2
TOTAL	28 357	100,0	21 560 837	100,0	28 312	100,0	21 367 313	100,0

DECLARATIONSREVENUS NUL : 46 (NON COMPRIS DANS LE TABLEAU)

Montant et répartition en pourcents des principales composantes
du revenu total net imposable (1000 BEF)

TABLEAU 1

Arrondissement de Mouscron

C L A S S E S	Revenus de propriétés foncières				Revenus de capitaux et de biens mobiliers				Revenus divers			
	Déclarations		Revenus		Déclarations		Revenus		Déclarations		Revenus	
	Nombre	%	Montant	%	Nombre	%	Montant	%	Nombre	%	Montant	%
1.	34	0,3	1 898	0,4	25	30,9	913	20,5	5	2,3	251	1,0
2.	31	0,3	1 572	0,3	8	9,9	277	6,2	7	3,3	558	2,2
3.	61	0,6	2 746	0,6	5	6,2	262	5,9	16	7,5	1 687	6,8
4.	115	1,1	4 912	1,1	3	3,7	143	3,2	11	5,2	1 699	6,8
5.	178	1,7	7 611	1,6	12	14,8	629	14,1	15	7,0	1 607	6,5
6.	218	2,1	10 018	2,2	10	12,3	758	17,0	22	10,3	2 770	11,1
7.	297	2,9	18 392	4,0	9	11,1	880	19,8	19	8,9	1 205	4,8
8.	323	3,2	15 021	3,2	4	4,9	128	2,9	17	8,0	1 500	6,0
9.	346	3,4	16 391	3,5	2	2,5	27	0,6	21	9,9	3 414	13,7
10.	400	3,9	18 915	4,1					8	3,8	1 206	4,9
11.	416	4,1	16 888	3,7					2	0,9	426	1,7
12.	455	4,5	18 612	4,0	2	2,5	343	7,7	4	1,9	235	0,9
13.	480	4,7	18 723	4,0					8	3,8	370	1,5
14.	500	4,9	18 183	3,9					6	2,8	990	4,0
15.	446	4,4	18 466	4,0					3	1,4	160	0,6
16.	435	4,3	17 051	3,7	1	1,2	90	2,0	5	2,3	127	0,5
17.	427	4,2	18 321	4,0					4	1,9	194	0,8
18.	414	4,1	15 253	3,3					5	2,3	631	2,5
19.	427	4,2	14 881	3,2					2	0,9	49	0,2
20.	1 691	16,6	67 104	14,5					10	4,7	1 456	5,9
21.	1 072	10,5	50 814	11,0					7	3,3	149	0,6
22.	931	9,1	51 840	11,2					7	3,3	1 881	7,6
23.	393	3,9	25 933	5,6					8	3,8	343	1,4
24.	116	1,1	13 118	2,8					1	0,5	1 954	7,9
	10 206	100,0	462 661	100,0	81	100,0	4 451	100,0	213	100,0	24 863	100,0

TABEAU 1 : Montant et répartition en pourcents des principales composantes du revenu total net imposable (1000 BEF)

Arrondissement de Soignies

CLASSES DU REVENU TOTAL NET IMPOSABLE	Revenu total net imposable				Revenus professionnels			
	Déclarations		Revenus		Déclarations		Revenus	
	Nombre	%	Montant	%	Nombre	%	Montant	%
1. < 100	1 605	2,4	79 236	0,1	1 565	2,4	77 052	0,1
2. 100 -< 150	1 144	1,7	146 964	0,3	1 125	1,7	142 899	0,3
3. 150 -< 200	1 265	1,9	222 305	0,4	1 242	1,9	217 419	0,4
4. 200 -< 250	1 503	2,3	339 808	0,6	1 484	2,2	331 321	0,6
5. 250 -< 300	1 741	2,6	478 247	0,9	1 728	2,6	469 042	0,8
6. 300 -< 350	2 328	3,5	761 363	1,4	2 317	3,5	746 754	1,3
7. 350 -< 400	3 035	4,6	1 143 648	2,0	3 027	4,5	1 123 951	2,0
8. 400 -< 450	3 939	5,9	1 672 689	3,0	3 932	5,9	1 646 269	2,9
9. 450 -< 500	3 664	5,5	1 737 869	3,1	3 660	5,5	1 713 240	3,1
10. 500 -< 550	3 824	5,7	2 007 709	3,6	3 821	5,7	1 982 913	3,6
11. 550 -< 600	3 646	5,5	2 095 747	3,7	3 644	5,5	2 081 315	3,7
12. 600 -< 650	3 469	5,2	2 168 204	3,9	3 468	5,2	2 156 137	3,9
13. 650 -< 700	3 275	4,9	2 208 412	3,9	3 275	4,9	2 200 162	3,9
14. 700 -< 750	2 901	4,4	2 102 727	3,8	2 899	4,4	2 088 593	3,7
15. 750 -< 800	2 733	4,1	2 116 572	3,8	2 732	4,1	2 112 171	3,8
16. 800 -< 850	2 363	3,5	1 947 737	3,5	2 363	3,6	1 942 150	3,5
17. 850 -< 900	2 154	3,2	1 883 611	3,4	2 154	3,2	1 880 747	3,4
18. 900 -< 950	2 024	3,0	1 871 539	3,3	2 023	3,0	1 860 158	3,3
19. 950 -< 1000	1 781	2,7	1 736 075	3,1	1 781	2,7	1 731 529	3,1
20. 1000 -< 1250	6 732	10,1	7 512 901	13,4	6 730	10,1	7 504 592	13,4
21. 1250 -< 1500	4 194	6,3	5 726 222	10,2	4 192	6,3	5 733 011	10,3
22. 1500 -< 2000	4 328	6,5	7 409 677	13,2	4 328	6,5	7 412 808	13,3
23. 2000 -< 3000	2 380	3,6	5 594 856	10,0	2 380	3,6	5 592 830	10,0
24. 3000 & +	658	1,0	3 085 343	5,5	658	1,0	3 077 270	5,5
T O T A L	66 686	100,0	56 049 461	100,0	66 528	100,0	55 824 332	100,0

DECLARATIONS REVENUS NUL : 153 (NON COMPRIS DANS LE TABLEAU)

Montant et répartition en pourcents des principales composantes
du revenu total net imposable (1000 BEF)

TABLEAU 1

Arrondissement de Soignies

C L A S S E S	Revenus de propriétés foncières				Revenus de capitaux et de biens mobiliers				Revenus divers			
	Déclarations		Revenus		Déclarations		Revenus		Déclarations		Revenus	
	Nombre	%	Montant	%	Nombre	%	Montant	%	Nombre	%	Montant	%
1.	76	0,3	4 889	0,4	83	45,1	3 401	27,8	43	5,6	2 122	3,0
2.	91	0,3	6 259	0,5	8	4,3	626	5,1	37	4,8	3 080	4,4
3.	129	0,5	6 007	0,5	20	10,9	1 534	12,6	41	5,4	5 212	7,5
4.	255	1,0	12 635	1,0	12	6,5	1 074	8,8	48	6,3	6 512	9,4
5.	330	1,2	15 427	1,2	15	8,2	850	7,0	46	6,0	4 945	7,1
6.	495	1,9	24 846	1,9	12	6,5	621	5,1	62	8,1	5 377	7,7
7.	688	2,6	36 875	2,9	10	5,4	414	3,4	56	7,3	4 553	6,5
8.	797	3,0	43 363	3,4	8	4,3	419	3,4	50	6,5	5 739	8,2
9.	789	3,0	41 880	3,2	3	1,6	332	2,7	51	6,7	5 348	7,7
10.	932	3,5	51 189	4,0	5	2,7	1 353	11,1	24	3,1	2 364	3,4
11.	980	3,7	42 676	3,3	4	2,2	674	5,5	19	2,5	2 117	3,0
12.	1 031	3,9	48 622	3,8	1	0,5	224	1,8	26	3,4	1 779	2,6
13.	1 052	4,0	43 580	3,4	1	0,5	6		17	2,2	2 236	3,2
14.	1 106	4,2	48 722	3,8	1	0,5	2		13	1,7	1 135	1,6
15.	1 090	4,1	40 936	3,2	1	0,5	691	5,7	9	1,2	573	0,8
16.	1 038	3,9	40 928	3,2					15	2,0	1 145	1,6
17.	1 024	3,9	40 028	3,1					14	1,8	813	1,2
18.	1 045	4,0	46 605	3,6					14	1,8	1 303	1,9
19.	939	3,6	39 122	3,0					8	1,0	657	0,9
20.	4 088	15,5	174 939	13,6					48	6,3	3 095	4,4
21.	2 889	10,9	129 850	10,1					34	4,5	2 613	3,8
22.	3 223	12,2	168 171	13,0					52	6,8	4 059	5,8
23.	1 845	7,0	128 358	9,9					28	3,7	1 926	2,8
24.	506	1,9	55 060	4,3					9	1,2	887	1,3
	26 438	100,0	1 290 967	100,0	184	100,0	12 221	100,0	764	100,0	69 593	100,0

TABEAU 1 : Montant et répartition en pourcents des principales composantes du revenu total net imposable (1000 BEF)

Arrondissement de Thuin

CLASSES DU REVENU TOTAL NET IMPOSABLE	Revenu total net imposable				Revenus professionnels			
	Déclarations		Revenus		Déclarations		Revenus	
	Nombre	%	Montant	%	Nombre	%	Montant	%
1. < 100	1 337	2,4	66 457	0,1	1 301	2,3	64 869	0,1
2. 100 -< 150	961	1,7	123 311	0,3	945	1,7	119 548	0,3
3. 150 -< 200	1 026	1,8	180 898	0,4	1 008	1,8	176 679	0,4
4. 200 -< 250	1 216	2,2	273 943	0,6	1 193	2,1	266 596	0,6
5. 250 -< 300	1 502	2,7	413 664	0,9	1 493	2,7	403 252	0,9
6. 300 -< 350	2 127	3,8	693 594	1,5	2 116	3,8	678 860	1,5
7. 350 -< 400	2 622	4,7	988 677	2,2	2 621	4,7	971 316	2,2
8. 400 -< 450	3 525	6,3	1 496 811	3,3	3 524	6,3	1 478 981	3,3
9. 450 -< 500	3 495	6,3	1 656 843	3,7	3 489	6,3	1 638 943	3,6
10. 500 -< 550	3 371	6,0	1 768 811	3,9	3 369	6,0	1 758 026	3,9
11. 550 -< 600	3 078	5,5	1 769 464	3,9	3 078	5,5	1 757 153	3,9
12. 600 -< 650	2 946	5,3	1 841 436	4,1	2 943	5,3	1 824 948	4,0
13. 650 -< 700	2 879	5,2	1 942 412	4,3	2 879	5,2	1 935 419	4,3
14. 700 -< 750	2 497	4,5	1 808 071	4,0	2 496	4,5	1 796 657	4,0
15. 750 -< 800	2 379	4,3	1 842 842	4,1	2 379	4,3	1 839 249	4,1
16. 800 -< 850	2 091	3,7	1 723 099	3,8	2 091	3,7	1 712 437	3,8
17. 850 -< 900	1 799	3,2	1 574 199	3,5	1 798	3,2	1 565 106	3,5
18. 900 -< 950	1 665	3,0	1 539 490	3,4	1 665	3,0	1 537 645	3,4
19. 950 -< 1000	1 465	2,6	1 428 132	3,2	1 464	2,6	1 425 262	3,2
20. 1000 -< 1250	5 226	9,3	5 818 424	12,8	5 225	9,4	5 818 448	12,9
21. 1250 -< 1500	3 135	5,6	4 278 417	9,4	3 135	5,6	4 278 633	9,5
22. 1500 -< 2000	3 296	5,9	5 652 742	12,5	3 296	5,9	5 647 429	12,5
23. 2000 -< 3000	1 789	3,2	4 185 556	9,2	1 788	3,2	4 169 968	9,2
24. 3000 & +	471	0,8	2 253 257	5,0	471	0,8	2 243 929	5,0
T O T A L	55 898	100,0	45 320 548	100,0	55 767	100,0	45 109 354	100,0

DECLARATIONSREVENUS NUL : 172 (NON COMPRIS DANS LE TABLEAU)

Montant et répartition en pourcents des principales composantes
du revenu total net imposable (1000 BEF)

TABLEAU 1

Arrondissement de Thuin

C L A S S E S	Revenus de propriétés foncières				Revenus de capitaux et de biens mobiliers				Revenus divers			
	Déclarations		Revenus		Déclarations		Revenus		Déclarations		Revenus	
	Nombre	%	Montant	%	Nombre	%	Montant	%	Nombre	%	Montant	%
1.	91	0,4	3 890	0,4	66	28,3	2 323	22,7	28	5,2	1 448	2,6
2.	78	0,4	3 757	0,4	11	4,7	795	7,8	31	5,7	2 749	4,9
3.	115	0,5	4 879	0,5	10	4,3	993	9,7	34	6,3	4 009	7,1
4.	180	0,8	7 420	0,7	9	3,9	560	5,5	44	8,1	7 163	12,7
5.	335	1,5	15 099	1,5	16	6,9	670	6,5	32	5,9	3 592	6,4
6.	509	2,3	25 889	2,6	15	6,4	1 581	15,4	57	10,5	4 847	8,6
7.	646	3,0	29 337	2,9	15	6,4	684	6,7	39	7,2	3 027	5,4
8.	715	3,3	32 055	3,2	16	6,9	741	7,2	36	6,6	3 664	6,5
9.	732	3,4	33 677	3,3	20	8,6	1 256	12,3	28	5,2	4 337	7,7
10.	829	3,8	35 173	3,5	34	14,6	187	1,8	17	3,1	2 209	3,9
11.	864	4,0	35 967	3,6	14	6,0	190	1,9	13	2,4	887	1,6
12.	911	4,2	44 164	4,4	6	2,6	87	0,8	13	2,4	1 094	1,9
13.	991	4,5	36 016	3,6					13	2,4	1 407	2,5
14.	967	4,4	39 047	3,9	1	0,4	178	1,7	14	2,6	1 024	1,8
15.	986	4,5	33 093	3,3					10	1,8	905	1,6
16.	967	4,4	40 724	4,0					12	2,2	1 822	3,2
17.	870	4,0	35 107	3,5					7	1,3	271	0,5
18.	843	3,9	32 069	3,2					12	2,2	476	0,8
19.	782	3,6	33 467	3,3					12	2,2	606	1,1
20.	3 037	13,9	121 852	12,1					33	6,1	3 009	5,4
21.	2 142	9,8	94 474	9,3					11	2,0	1 756	3,1
22.	2 443	11,2	133 043	13,2					23	4,2	887	1,6
23.	1 382	6,3	98 326	9,7					19	3,5	3 459	6,2
24.	375	1,7	42 615	4,2					5	0,9	1 542	2,7
	21 790	100,0	1 011 141	100,0	233	100,0	10 245	100,0	543	100,0	56 190	100,0

TABEAU 1 : Montant et répartition en pourcents des principales composantes du revenu total net imposable (1000 BEF)

Arrondissement de Tournai

CLASSES DU REVENU TOTAL NET IMPOSABLE	Revenu total net imposable				Revenus professionnels			
	Déclarations		Revenus		Déclarations		Revenus	
	Nombre	%	Montant	%	Nombre	%	Montant	%
1. < 100	1 365	2,4	67 130	0,1	1 328	2,4	65 839	0,1
2. 100 -< 150	997	1,8	127 645	0,3	983	1,8	125 119	0,3
3. 150 -< 200	1 107	2,0	196 123	0,4	1 087	2,0	190 303	0,4
4. 200 -< 250	1 364	2,4	308 013	0,7	1 350	2,4	301 387	0,7
5. 250 -< 300	1 806	3,2	497 245	1,1	1 793	3,2	483 803	1,1
6. 300 -< 350	2 166	3,9	707 398	1,6	2 161	3,9	690 117	1,5
7. 350 -< 400	2 618	4,7	983 457	2,2	2 613	4,7	962 692	2,1
8. 400 -< 450	3 458	6,2	1 468 400	3,3	3 452	6,2	1 444 537	3,2
9. 450 -< 500	3 196	5,7	1 518 602	3,4	3 194	5,7	1 499 583	3,3
10. 500 -< 550	3 191	5,7	1 676 447	3,7	3 189	5,7	1 662 856	3,7
11. 550 -< 600	3 018	5,4	1 735 349	3,9	3 015	5,4	1 724 297	3,8
12. 600 -< 650	2 893	5,2	1 807 234	4,0	2 891	5,2	1 797 816	4,0
13. 650 -< 700	2 810	5,0	1 896 752	4,2	2 808	5,0	1 889 427	4,2
14. 700 -< 750	2 433	4,4	1 764 018	3,9	2 430	4,4	1 759 863	3,9
15. 750 -< 800	2 218	4,0	1 717 006	3,8	2 215	4,0	1 709 345	3,8
16. 800 -< 850	1 959	3,5	1 614 645	3,6	1 958	3,5	1 608 225	3,6
17. 850 -< 900	1 770	3,2	1 548 010	3,4	1 769	3,2	1 543 944	3,4
18. 900 -< 950	1 572	2,8	1 452 845	3,2	1 572	2,8	1 450 393	3,2
19. 950 -< 1000	1 474	2,6	1 437 260	3,2	1 473	2,6	1 434 884	3,2
20. 1000 -< 1250	5 549	9,9	6 194 086	13,7	5 549	10,0	6 187 629	13,8
21. 1250 -< 1500	3 483	6,2	4 759 716	10,6	3 482	6,3	4 768 279	10,6
22. 1500 -< 2000	3 276	5,9	5 588 640	12,4	3 276	5,9	5 584 919	12,5
23. 2000 -< 3000	1 635	2,9	3 823 465	8,5	1 633	2,9	3 799 965	8,5
24. 3000 & +	480	0,9	2 176 694	4,8	478	0,9	2 107 216	4,7
TOTAL	55 838	100,0	45 066 180	100,0	55 699	100,0	44 792 438	100,0

DECLARATIONSREVENUS NUL : 236 (NON COMPRIS DANS LE TABLEAU)

Montant et répartition en pourcents des principales composantes
du revenu total net imposable (1000 BEF)

TABLEAU 1

Arrondissement de Tournai

C L A S S E S	Revenus de propriétés foncières				Revenus de capitaux et de biens mobiliers				Revenus divers			
	Déclarations		Revenus		Déclarations		Revenus		Déclarations		Revenus	
	Nombre	%	Montant	%	Nombre	%	Montant	%	Nombre	%	Montant	%
1.	92	0,4	4 745	0,5	38	23,0	1 245	11,2	17	3,1	850	1,8
2.	78	0,4	3 871	0,4	14	8,5	904	8,1	24	4,4	1 994	4,3
3.	118	0,6	4 648	0,5	21	12,7	1 777	16,0	32	5,9	4 640	10,0
4.	260	1,2	9 073	0,9	17	10,3	1 349	12,1	32	5,9	3 430	7,4
5.	428	2,0	17 421	1,8	18	10,9	895	8,1	42	7,7	4 347	9,4
6.	532	2,5	24 019	2,5	24	14,5	2 040	18,4	45	8,2	3 622	7,8
7.	613	2,9	27 424	2,8	12	7,3	267	2,4	56	10,2	4 919	10,6
8.	683	3,2	33 774	3,5	8	4,8	936	8,4	49	9,0	4 961	10,7
9.	670	3,2	35 921	3,7	3	1,8	191	1,7	25	4,6	1 837	4,0
10.	699	3,3	33 227	3,4	6	3,6	761	6,8	12	2,2	858	1,9
11.	788	3,7	32 897	3,4	2	1,2	335	3,0	13	2,4	1 594	3,4
12.	794	3,7	33 814	3,5					11	2,0	1 054	2,3
13.	870	4,1	32 023	3,3					9	1,6	336	0,7
14.	869	4,1	34 402	3,5					12	2,2	416	0,9
15.	869	4,1	32 754	3,4	1	0,6	347	3,1	11	2,0	1 156	2,5
16.	830	3,9	33 835	3,5					17	3,1	1 322	2,9
17.	792	3,7	31 043	3,2					6	1,1	198	0,4
18.	739	3,5	31 338	3,2					4	0,7	312	0,7
19.	778	3,7	27 591	2,8					9	1,6	994	2,1
20.	3 230	15,2	126 471	13,0					31	5,7	1 879	4,1
21.	2 441	11,5	90 720	9,3					25	4,6	1 789	3,9
22.	2 449	11,5	121 425	12,5					34	6,2	1 316	2,8
23.	1 241	5,8	95 647	9,8	1	0,6	63	0,6	23	4,2	1 814	3,9
24.	366	1,7	55 215	5,7					8	1,5	623	1,3
	21 229	100,0	973 297	100,0	165	100,0	11 111	100,0	547	100,0	46 262	100,0

TABEAU 1 : Montant et répartition en pourcents des principales composantes du revenu total net imposable (1000 BEF)

Province de Liège

CLASSES DU REVENU TOTAL NET IMPOSABLE	Revenu total net imposable				Revenus professionnels			
	Déclarations		Revenus		Déclarations		Revenus	
	Nombre	%	Montant	%	Nombre	%	Montant	%
1. < 100	10 483	2,6	507 730	0,2	10 283	2,6	496 374	0,1
2. 100 -< 150	6 196	1,5	789 831	0,2	6 063	1,5	759 024	0,2
3. 150 -< 200	7 573	1,9	1 332 213	0,4	7 376	1,8	1 271 252	0,4
4. 200 -< 250	9 266	2,3	2 095 670	0,6	9 096	2,3	2 015 310	0,6
5. 250 -< 300	11 223	2,8	3 092 624	0,9	11 096	2,8	3 000 835	0,9
6. 300 -< 350	13 347	3,3	4 351 080	1,3	13 279	3,3	4 254 574	1,3
7. 350 -< 400	16 708	4,1	6 291 231	1,9	16 635	4,1	6 144 952	1,8
8. 400 -< 450	23 956	5,9	10 171 970	3,0	23 909	6,0	10 015 303	3,0
9. 450 -< 500	22 904	5,7	10 862 168	3,2	22 867	5,7	10 703 166	3,2
10. 500 -< 550	22 829	5,7	11 993 998	3,5	22 806	5,7	11 865 089	3,5
11. 550 -< 600	21 865	5,4	12 566 900	3,7	21 853	5,4	12 477 798	3,7
12. 600 -< 650	20 834	5,2	13 015 679	3,8	20 815	5,2	12 928 558	3,9
13. 650 -< 700	19 565	4,9	13 200 327	3,9	19 549	4,9	13 114 200	3,9
14. 700 -< 750	17 676	4,4	12 810 911	3,8	17 663	4,4	12 739 094	3,8
15. 750 -< 800	16 363	4,1	12 673 450	3,7	16 359	4,1	12 619 948	3,8
16. 800 -< 850	14 791	3,7	12 194 084	3,6	14 784	3,7	12 147 854	3,6
17. 850 -< 900	13 772	3,4	12 045 577	3,6	13 765	3,4	11 992 920	3,6
18. 900 -< 950	12 585	3,1	11 633 400	3,4	12 580	3,1	11 595 471	3,5
19. 950 -< 1000	11 057	2,7	10 773 927	3,2	11 047	2,8	10 742 209	3,2
20. 1000 -< 1250	41 612	10,3	46 339 009	13,7	41 603	10,4	46 238 059	13,8
21. 1250 -< 1500	25 289	6,3	34 525 812	10,2	25 285	6,3	34 478 251	10,3
22. 1500 -< 2000	25 095	6,2	42 912 494	12,7	25 089	6,2	42 812 841	12,8
23. 2000 -< 3000	13 477	3,3	31 689 973	9,4	13 470	3,4	31 503 971	9,4
24. 3000 & +	4 245	1,1	20 260 948	6,0	4 242	1,1	19 816 555	5,9
TOTAL	402 711	100,0	338 131 006	100,0	401 514	100,0	335 733 608	100,0

DECLARATIONSREVENUS NUL : 1 096 (NON COMPRIS DANS LE TABLEAU)

Montant et répartition en pourcents des principales composantes
du revenu total net imposable (1000 BEF)

TABLEAU 1

Province de Liège

C L A S S E S	Revenus de propriétés foncières				Revenus de capitaux et de biens mobiliers				Revenus divers			
	Déclarations		Revenus		Déclarations		Revenus		Déclarations		Revenus	
	Nombre	%	Montant	%	Nombre	%	Montant	%	Nombre	%	Montant	%
1.	545	0,4	31 703	0,4	320	12,7	10 910	9,6	265	4,2	13 143	1,9
2.	490	0,3	27 330	0,3	79	3,1	5 139	4,5	342	5,4	28 897	4,1
3.	720	0,5	37 979	0,4	115	4,6	10 984	9,7	433	6,9	53 415	7,7
4.	1 175	0,8	57 865	0,7	130	5,1	11 833	10,5	505	8,0	67 550	9,7
5.	2 046	1,4	99 853	1,2	210	8,3	12 530	11,1	520	8,2	60 595	8,7
6.	2 707	1,8	142 576	1,7	179	7,1	13 478	11,9	524	8,3	52 528	7,5
7.	3 620	2,5	205 393	2,4	189	7,5	12 199	10,8	606	9,6	60 407	8,7
8.	4 274	2,9	241 076	2,8	164	6,5	9 713	8,6	466	7,4	51 109	7,3
9.	4 712	3,2	264 966	3,1	348	13,8	8 900	7,9	340	5,4	43 049	6,2
10.	4 890	3,3	273 016	3,2	442	17,5	6 835	6,0	217	3,4	25 648	3,7
11.	5 227	3,6	262 773	3,1	197	7,8	3 688	3,3	158	2,5	18 071	2,6
12.	5 610	3,8	283 415	3,3	113	4,5	2 073	1,8	149	2,4	20 692	3,0
13.	5 889	4,0	300 499	3,5	26	1,0	443	0,4	96	1,5	9 800	1,4
14.	5 982	4,1	302 871	3,6	3	0,1	1 010	0,9	122	1,9	10 770	1,5
15.	6 050	4,1	296 138	3,5	3	0,1	1 684	1,5	92	1,5	9 997	1,4
16.	5 867	4,0	285 475	3,4	1		590	0,5	100	1,6	7 415	1,1
17.	5 900	4,0	308 655	3,6	1		55		93	1,5	10 714	1,5
18.	5 793	4,0	288 081	3,4	1		14		82	1,3	8 423	1,2
19.	5 403	3,7	266 829	3,1					75	1,2	10 292	1,5
20.	22 990	15,7	1 181 481	13,9	2	0,1	915	0,8	310	4,9	23 330	3,3
21.	15 951	10,9	879 385	10,3					207	3,3	18 892	2,7
22.	17 368	11,9	1 104 446	13,0	1		4		262	4,1	19 504	2,8
23.	9 929	6,8	854 040	10,0	1		34		227	3,6	24 302	3,5
24.	3 218	2,2	520 207	6,1	1		45		124	2,0	48 472	7,0
	146 356	100,0	8 516 053	100,0	2 526	100,0	113 081	100,0	6 315	100,0	697 014	100,0

TABLEAU 1 : Montant et répartition en pourcents des principales composantes du revenu total net imposable (1000 BEF)

Arrondissement de Huy

CLASSES DU REVENU TOTAL NET IMPOSABLE	Revenu total net imposable				Revenus professionnels			
	Déclarations		Revenus		Déclarations		Revenus	
	Nombre	%	Montant	%	Nombre	%	Montant	%
1. < 100	967	2,6	46 726	0,1	942	2,5	46 841	0,1
2. 100 -< 150	624	1,7	79 592	0,2	615	1,6	78 111	0,2
3. 150 -< 200	743	2,0	129 693	0,4	735	2,0	124 862	0,4
4. 200 -< 250	858	2,3	194 085	0,6	849	2,3	188 794	0,6
5. 250 -< 300	989	2,6	271 768	0,8	977	2,6	264 794	0,8
6. 300 -< 350	1 233	3,3	401 354	1,2	1 226	3,3	396 308	1,2
7. 350 -< 400	1 542	4,1	580 410	1,8	1 532	4,1	567 679	1,8
8. 400 -< 450	2 097	5,5	891 134	2,7	2 095	5,6	879 230	2,7
9. 450 -< 500	2 160	5,7	1 024 458	3,2	2 157	5,7	1 016 669	3,1
10. 500 -< 550	2 102	5,6	1 104 692	3,4	2 102	5,6	1 097 413	3,4
11. 550 -< 600	2 012	5,3	1 156 325	3,6	2 010	5,3	1 150 030	3,6
12. 600 -< 650	1 976	5,2	1 234 259	3,8	1 973	5,2	1 227 573	3,8
13. 650 -< 700	1 833	4,9	1 236 771	3,8	1 833	4,9	1 232 184	3,8
14. 700 -< 750	1 600	4,2	1 158 167	3,6	1 597	4,2	1 151 749	3,6
15. 750 -< 800	1 441	3,8	1 115 555	3,4	1 441	3,8	1 111 704	3,4
16. 800 -< 850	1 317	3,5	1 085 814	3,3	1 316	3,5	1 080 342	3,3
17. 850 -< 900	1 219	3,2	1 065 916	3,3	1 218	3,2	1 065 442	3,3
18. 900 -< 950	1 160	3,1	1 072 681	3,3	1 160	3,1	1 071 004	3,3
19. 950 -< 1000	991	2,6	966 476	3,0	991	2,6	965 906	3,0
20. 1000 -< 1250	3 902	10,3	4 350 318	13,4	3 902	10,4	4 358 053	13,5
21. 1250 -< 1500	2 564	6,8	3 505 845	10,8	2 564	6,8	3 517 181	10,9
22. 1500 -< 2000	2 575	6,8	4 407 655	13,6	2 575	6,8	4 411 872	13,6
23. 2000 -< 3000	1 463	3,9	3 440 605	10,6	1 461	3,9	3 438 945	10,6
24. 3000 & +	419	1,1	1 935 089	6,0	419	1,1	1 921 806	5,9
TOTAL	37 787	100,0	32 455 390	100,0	37 690	100,0	32 364 492	100,0

DECLARATIONSREVENUS NUL : 143 (NON COMPRIS DANS LE TABLEAU)

Montant et répartition en pourcents des principales composantes
du revenu total net imposable (1000 BEF)

TABLEAU 1

Arrondissement de Huy

C L A S S E S	Revenus de propriétés foncières				Revenus de capitaux et de biens mobiliers				Revenus divers			
	Déclarations		Revenus		Déclarations		Revenus		Déclarations		Revenus	
	Nombre	%	Montant	%	Nombre	%	Montant	%	Nombre	%	Montant	%
1.	72	0,5	3 717	0,5	27	11,0	1 080	9,3	16	3,3	746	1,5
2.	56	0,4	2 944	0,4	6	2,4	292	2,5	23	4,8	1 913	3,9
3.	87	0,5	3 869	0,5	13	5,3	1 251	10,8	39	8,1	3 824	7,7
4.	153	1,0	6 311	0,9	10	4,1	1 054	9,1	39	8,1	4 911	9,9
5.	200	1,3	9 918	1,3	16	6,5	1 322	11,4	29	6,0	4 070	8,2
6.	314	2,0	13 763	1,9	17	6,9	809	7,0	21	4,4	2 390	4,8
7.	354	2,2	17 198	2,3	14	5,7	1 147	9,9	44	9,1	6 502	13,1
8.	442	2,8	22 897	3,1	14	5,7	753	6,5	32	6,7	3 196	6,5
9.	516	3,2	20 898	2,8	33	13,4	872	7,5	18	3,7	1 961	4,0
10.	517	3,2	23 039	3,1	62	25,2	836	7,2	25	5,2	2 677	5,4
11.	600	3,8	25 047	3,4	18	7,3	206	1,8	12	2,5	1 011	2,0
12.	629	3,9	27 365	3,7	12	4,9	830	7,2	16	3,3	1 174	2,4
13.	682	4,3	26 277	3,6	2	0,8	55	0,5	9	1,9	995	2,0
14.	648	4,1	30 285	4,1					13	2,7	1 103	2,2
15.	648	4,1	25 364	3,5	1	0,4	1 093	9,4	10	2,1	1 235	2,5
16.	637	4,0	26 695	3,6					8	1,7	505	1,0
17.	629	3,9	25 266	3,4					11	2,3	1 954	3,9
18.	633	4,0	24 806	3,4					10	2,1	458	0,9
19.	528	3,3	21 409	2,9					4	0,8	295	0,6
20.	2 451	15,4	94 099	12,8					32	6,7	2 970	6,0
21.	1 798	11,3	77 627	10,6					18	3,7	1 373	2,8
22.	1 920	12,0	100 283	13,6	1	0,4	4		30	6,2	2 049	4,1
23.	1 116	7,0	71 095	9,7					15	3,1	464	0,9
24.	312	2,0	34 843	4,7					7	1,5	1 736	3,5
	15 942	100,0	735 015	100,0	246	100,0	11 603	100,0	481	100,0	49 512	100,0

TABLEAU 1 : Montant et répartition en pourcents des principales composantes du revenu total net imposable (1000 BEF)

Arrondissement de Liège

CLASSES DU REVENU TOTAL NET IMPOSABLE	Revenu total net imposable				Revenus professionnels			
	Déclarations		Revenus		Déclarations		Revenus	
	Nombre	%	Montant	%	Nombre	%	Montant	%
1. < 100	6 214	2,6	294 390	0,1	6 098	2,6	285 159	0,1
2. 100 -< 150	3 707	1,6	473 429	0,2	3 616	1,5	450 368	0,2
3. 150 -< 200	4 555	1,9	801 658	0,4	4 413	1,9	759 561	0,4
4. 200 -< 250	5 571	2,4	1 259 447	0,6	5 437	2,3	1 201 206	0,6
5. 250 -< 300	6 627	2,8	1 826 511	0,9	6 541	2,8	1 771 188	0,9
6. 300 -< 350	7 693	3,3	2 508 091	1,3	7 652	3,2	2 456 350	1,3
7. 350 -< 400	9 839	4,2	3 703 916	1,9	9 796	4,2	3 627 939	1,9
8. 400 -< 450	14 468	6,1	6 138 645	3,1	14 441	6,1	6 052 779	3,1
9. 450 -< 500	13 813	5,8	6 547 968	3,3	13 786	5,9	6 456 525	3,3
10. 500 -< 550	13 628	5,8	7 157 854	3,6	13 610	5,8	7 081 041	3,6
11. 550 -< 600	12 918	5,5	7 425 485	3,8	12 913	5,5	7 375 294	3,8
12. 600 -< 650	12 103	5,1	7 560 709	3,8	12 091	5,1	7 505 691	3,8
13. 650 -< 700	11 225	4,8	7 572 697	3,8	11 210	4,8	7 508 545	3,8
14. 700 -< 750	10 174	4,3	7 374 529	3,7	10 171	4,3	7 336 916	3,7
15. 750 -< 800	9 493	4,0	7 353 392	3,7	9 491	4,0	7 320 276	3,7
16. 800 -< 850	8 819	3,7	7 270 380	3,7	8 815	3,7	7 248 045	3,7
17. 850 -< 900	8 228	3,5	7 197 631	3,7	8 223	3,5	7 154 316	3,7
18. 900 -< 950	7 486	3,2	6 920 179	3,5	7 482	3,2	6 895 101	3,5
19. 950 -< 1000	6 609	2,8	6 439 904	3,3	6 602	2,8	6 409 620	3,3
20. 1000 -< 1250	24 181	10,2	26 895 553	13,6	24 174	10,3	26 818 595	13,7
21. 1250 -< 1500	14 264	6,0	19 460 853	9,9	14 262	6,1	19 410 663	9,9
22. 1500 -< 2000	14 301	6,1	24 472 096	12,4	14 298	6,1	24 401 215	12,5
23. 2000 -< 3000	7 793	3,3	18 371 198	9,3	7 790	3,3	18 240 612	9,3
24. 3000 & +	2 566	1,1	12 149 426	6,2	2 565	1,1	11 974 318	6,1
TOTAL	236 275	100,0	197 175 942	100,0	235 477	100,0	195 741 326	100,0

DECLARATIONSREVENUS NUL : 622 (NON COMPRIS DANS LE TABLEAU)

Montant et répartition en pourcents des principales composantes
du revenu total net imposable (1000 BEF)

TABLEAU 1

Arrondissement de Liège

C L A S S E S	Revenus de propriétés foncières				Revenus de capitaux et de biens mobiliers				Revenus divers			
	Déclarations		Revenus		Déclarations		Revenus		Déclarations		Revenus	
	Nombre	%	Montant	%	Nombre	%	Montant	%	Nombre	%	Montant	%
1.	287	0,4	15 580	0,3	180	10,8	5 828	9,8	186	4,4	9 796	2,1
2.	268	0,3	16 916	0,3	44	2,6	2 598	4,4	242	5,8	21 295	4,5
3.	416	0,5	24 598	0,5	61	3,7	5 130	8,6	294	7,0	37 816	8,0
4.	611	0,7	33 838	0,7	71	4,3	6 486	10,9	370	8,9	51 023	10,8
5.	1 061	1,3	55 595	1,1	113	6,8	6 249	10,5	345	8,3	41 822	8,8
6.	1 368	1,7	78 495	1,6	89	5,4	6 634	11,1	341	8,2	33 255	7,0
7.	1 949	2,4	115 945	2,4	104	6,3	6 366	10,7	379	9,1	36 115	7,6
8.	2 360	2,9	134 840	2,8	108	6,5	4 770	8,0	287	6,9	31 455	6,6
9.	2 617	3,2	151 056	3,1	271	16,3	5 790	9,7	223	5,3	30 550	6,4
10.	2 753	3,4	157 780	3,2	339	20,4	4 374	7,3	136	3,3	15 999	3,4
11.	2 960	3,6	147 826	3,0	163	9,8	2 634	4,4	105	2,5	12 573	2,7
12.	3 085	3,8	162 820	3,3	93	5,6	1 101	1,8	102	2,4	15 039	3,2
13.	3 203	3,9	178 695	3,6	18	1,1	178	0,3	67	1,6	7 328	1,5
14.	3 337	4,1	169 910	3,5	2	0,1	229	0,4	77	1,8	7 004	1,5
15.	3 278	4,0	167 710	3,4	2	0,1	591	1,0	54	1,3	6 023	1,3
16.	3 329	4,1	158 562	3,2	1	0,1	590	1,0	68	1,6	5 167	1,1
17.	3 388	4,2	184 936	3,8	1	0,1	55	0,1	55	1,3	5 724	1,2
18.	3 285	4,0	166 422	3,4	1	0,1	14		49	1,2	5 345	1,1
19.	3 140	3,9	163 688	3,3					53	1,3	6 958	1,5
20.	12 838	15,8	669 256	13,7	1	0,1	11		196	4,7	14 287	3,0
21.	8 728	10,7	490 194	10,0					131	3,1	11 473	2,4
22.	9 670	11,9	628 210	12,8					169	4,0	13 172	2,8
23.	5 641	6,9	500 933	10,2	1	0,1	34	0,1	159	3,8	19 256	4,1
24.	1 928	2,4	322 657	6,6					92	2,2	35 423	7,5
	81 500	100,0	4 896 462	100,0	1 663	100,0	59 665	100,0	4 180	100,0	473 900	100,0

TABLEAU 1 : Montant et répartition en pourcents des principales composantes du revenu total net imposable (1000 BEF)

Arrondissement de Verviers

CLASSES DU REVENU TOTAL NET IMPOSABLE	Revenu total net imposable				Revenus professionnels			
	Déclarations		Revenus		Déclarations		Revenus	
	Nombre	%	Montant	%	Nombre	%	Montant	%
1. < 100	2 717	2,6	138 399	0,2	2 668	2,6	136 383	0,2
2. 100 -< 150	1 471	1,4	186 177	0,2	1 448	1,4	180 575	0,2
3. 150 -< 200	1 835	1,8	323 015	0,4	1 800	1,8	312 266	0,4
4. 200 -< 250	2 314	2,3	523 952	0,6	2 291	2,2	509 864	0,6
5. 250 -< 300	2 949	2,9	812 326	0,9	2 926	2,9	789 112	0,9
6. 300 -< 350	3 558	3,5	1 159 651	1,4	3 542	3,5	1 126 766	1,3
7. 350 -< 400	4 396	4,3	1 655 363	1,9	4 379	4,3	1 606 242	1,9
8. 400 -< 450	5 954	5,8	2 531 184	3,0	5 939	5,8	2 483 541	2,9
9. 450 -< 500	5 575	5,4	2 645 816	3,1	5 569	5,4	2 595 011	3,1
10. 500 -< 550	5 720	5,6	3 006 725	3,5	5 716	5,6	2 967 271	3,5
11. 550 -< 600	5 558	5,4	3 194 664	3,7	5 554	5,4	3 166 011	3,7
12. 600 -< 650	5 451	5,3	3 405 978	4,0	5 447	5,3	3 384 149	4,0
13. 650 -< 700	5 247	5,1	3 540 933	4,1	5 246	5,1	3 527 512	4,2
14. 700 -< 750	4 819	4,7	3 492 982	4,1	4 813	4,7	3 468 023	4,1
15. 750 -< 800	4 379	4,3	3 391 180	4,0	4 377	4,3	3 377 938	4,0
16. 800 -< 850	3 769	3,7	3 107 703	3,6	3 767	3,7	3 091 176	3,6
17. 850 -< 900	3 516	3,4	3 074 352	3,6	3 516	3,4	3 068 003	3,6
18. 900 -< 950	3 150	3,1	2 911 143	3,4	3 149	3,1	2 902 735	3,4
19. 950 -< 1000	2 741	2,7	2 669 693	3,1	2 738	2,7	2 666 521	3,1
20. 1000 -< 1250	10 687	10,4	11 921 133	13,9	10 686	10,4	11 884 926	14,0
21. 1250 -< 1500	6 635	6,5	9 061 891	10,6	6 633	6,5	9 047 670	10,7
22. 1500 -< 2000	6 256	6,1	10 673 773	12,5	6 253	6,1	10 632 519	12,5
23. 2000 -< 3000	3 119	3,0	7 296 239	8,5	3 117	3,0	7 245 106	8,5
24. 3000 & +	973	0,9	4 859 490	5,7	971	0,9	4 607 084	5,4
TOTAL	102 789	100,0	85 583 761	100,0	102 545	100,0	84 776 404	100,0

DECLARATIONSREVENUS NUL : 260 (NON COMPRIS DANS LE TABLEAU)

Montant et répartition en pourcents des principales composantes
du revenu total net imposable (1000 BEF)

TABLEAU 1

Arrondissement de Verviers

C L A S S E S	Revenus de propriétés foncières				Revenus de capitaux et de biens mobiliers				Revenus divers			
	Déclarations		Revenus		Déclarations		Revenus		Déclarations		Revenus	
	Nombre	%	Montant	%	Nombre	%	Montant	%	Nombre	%	Montant	%
1.	158	0,4	10 312	0,4	94	18,7	3 097	8,5	52	3,9	1 996	1,4
2.	118	0,3	5 324	0,2	26	5,2	2 095	5,7	58	4,3	4 045	2,9
3.	170	0,5	7 967	0,3	32	6,3	3 766	10,3	80	6,0	8 826	6,3
4.	332	0,9	14 653	0,6	41	8,1	3 800	10,4	83	6,2	9 900	7,1
5.	613	1,6	27 927	1,2	75	14,9	4 134	11,3	121	9,1	11 571	8,2
6.	805	2,1	40 933	1,7	63	12,5	5 451	14,9	133	10,0	13 721	9,8
7.	1 060	2,8	60 637	2,6	67	13,3	4 473	12,2	155	11,6	15 016	10,7
8.	1 121	3,0	67 084	2,8	35	6,9	3 612	9,9	115	8,6	12 303	8,8
9.	1 247	3,3	77 402	3,3	32	6,3	2 169	5,9	76	5,7	7 956	5,7
10.	1 284	3,4	77 521	3,3	18	3,6	1 313	3,6	48	3,6	5 627	4,0
11.	1 271	3,4	72 601	3,1	10	2,0	706	1,9	33	2,5	3 643	2,6
12.	1 464	3,9	75 194	3,2	4	0,8	84	0,2	27	2,0	3 633	2,6
13.	1 548	4,1	77 780	3,3	4	0,8	139	0,4	16	1,2	1 258	0,9
14.	1 573	4,2	87 260	3,7	1	0,2	782	2,1	28	2,1	2 453	1,7
15.	1 645	4,4	83 117	3,5					24	1,8	2 611	1,9
16.	1 471	3,9	82 291	3,5					20	1,5	1 460	1,0
17.	1 487	4,0	82 412	3,5					23	1,7	2 531	1,8
18.	1 432	3,8	75 309	3,2					20	1,5	2 269	1,6
19.	1 346	3,6	67 476	2,9					16	1,2	2 859	2,0
20.	5 923	15,7	344 735	14,6	1	0,2	904	2,5	54	4,0	3 842	2,7
21.	4 161	11,1	257 541	10,9					49	3,7	5 422	3,9
22.	4 307	11,5	304 187	12,9					45	3,4	3 860	2,8
23.	2 316	6,2	223 305	9,5					37	2,8	2 504	1,8
24.	763	2,0	135 003	5,7	1	0,2	45	0,1	23	1,7	11 034	7,9
	37 615	100,0	2 357 971	100,0	504	100,0	36 571	100,0	1 336	100,0	140 338	100,0

TABLEAU 1 : Montant et répartition en pourcents des principales composantes du revenu total net imposable (1000 BEF)

Arrondissement de Waremme

CLASSES DU REVENU TOTAL NET IMPOSABLE	Revenu total net imposable				Revenus professionnels			
	Déclarations		Revenus		Déclarations		Revenus	
	Nombre	%	Montant	%	Nombre	%	Montant	%
1. < 100	585	2,3	28 215	0,1	575	2,2	27 991	0,1
2. 100 -< 150	394	1,5	50 634	0,2	384	1,5	49 970	0,2
3. 150 -< 200	440	1,7	77 847	0,3	428	1,7	74 562	0,3
4. 200 -< 250	523	2,0	118 187	0,5	519	2,0	115 445	0,5
5. 250 -< 300	658	2,5	182 018	0,8	652	2,5	175 741	0,8
6. 300 -< 350	863	3,3	281 985	1,2	859	3,3	275 150	1,2
7. 350 -< 400	931	3,6	351 542	1,5	928	3,6	343 092	1,5
8. 400 -< 450	1 437	5,6	611 006	2,7	1 434	5,6	599 753	2,6
9. 450 -< 500	1 356	5,2	643 926	2,8	1 355	5,3	634 961	2,8
10. 500 -< 550	1 379	5,3	724 728	3,2	1 378	5,3	719 364	3,1
11. 550 -< 600	1 377	5,3	790 425	3,4	1 376	5,3	786 463	3,4
12. 600 -< 650	1 304	5,0	814 732	3,6	1 304	5,1	811 145	3,5
13. 650 -< 700	1 260	4,9	849 926	3,7	1 260	4,9	845 958	3,7
14. 700 -< 750	1 083	4,2	785 232	3,4	1 082	4,2	782 407	3,4
15. 750 -< 800	1 050	4,1	813 323	3,5	1 050	4,1	810 030	3,5
16. 800 -< 850	886	3,4	730 187	3,2	886	3,4	728 291	3,2
17. 850 -< 900	809	3,1	707 678	3,1	808	3,1	705 159	3,1
18. 900 -< 950	789	3,1	729 396	3,2	789	3,1	726 631	3,2
19. 950 -< 1000	716	2,8	697 853	3,0	716	2,8	700 162	3,1
20. 1000 -< 1250	2 842	11,0	3 172 005	13,8	2 841	11,0	3 176 485	13,9
21. 1250 -< 1500	1 826	7,1	2 497 222	10,9	1 826	7,1	2 502 738	11,0
22. 1500 -< 2000	1 963	7,6	3 358 970	14,7	1 963	7,6	3 367 234	14,7
23. 2000 -< 3000	1 102	4,3	2 581 931	11,3	1 102	4,3	2 579 309	11,3
24. 3000 & +	287	1,1	1 316 943	5,7	287	1,1	1 313 347	5,7
TOTAL	25 860	100,0	22 915 913	100,0	25 802	100,0	22 851 387	100,0

DECLARATIONSREVENUS NUL : 71 (NON COMPRIS DANS LE TABLEAU)

Montant et répartition en pourcents des principales composantes
du revenu total net imposable (1000 BEF)

TABLEAU 1

Arrondissement de Waremme

C L A S S E S	Revenus de propriétés foncières				Revenus de capitaux et de biens mobiliers				Revenus divers			
	Déclarations		Revenus		Déclarations		Revenus		Déclarations		Revenus	
	Nombre	%	Montant	%	Nombre	%	Montant	%	Nombre	%	Montant	%
1.	28	0,2	2 094	0,4	19	16,8	904	17,2	11	3,5	604	1,8
2.	48	0,4	2 146	0,4	3	2,7	154	2,9	19	6,0	1 645	4,9
3.	47	0,4	1 546	0,3	9	8,0	837	16,0	20	6,3	2 948	8,9
4.	79	0,7	3 063	0,6	8	7,1	493	9,4	13	4,1	1 716	5,2
5.	172	1,5	6 413	1,2	6	5,3	825	15,7	25	7,9	3 132	9,4
6.	220	1,9	9 384	1,8	10	8,8	585	11,2	29	9,1	3 162	9,5
7.	257	2,3	11 613	2,2	4	3,5	213	4,1	28	8,8	2 775	8,3
8.	351	3,1	16 255	3,1	7	6,2	578	11,0	32	10,1	4 155	12,5
9.	332	2,9	15 610	3,0	12	10,6	69	1,3	23	7,2	2 582	7,8
10.	336	3,0	14 677	2,8	23	20,4	313	6,0	8	2,5	1 346	4,0
11.	396	3,5	17 299	3,3	6	5,3	143	2,7	8	2,5	844	2,5
12.	432	3,8	18 036	3,4	4	3,5	56	1,1	4	1,3	846	2,5
13.	456	4,0	17 747	3,4	2	1,8	71	1,4	4	1,3	218	0,7
14.	424	3,8	15 417	2,9					4	1,3	210	0,6
15.	479	4,2	19 947	3,8					4	1,3	127	0,4
16.	430	3,8	17 926	3,4					4	1,3	283	0,9
17.	396	3,5	16 040	3,0					4	1,3	505	1,5
18.	443	3,9	21 544	4,1					3	0,9	352	1,1
19.	389	3,4	14 256	2,7					2	0,6	180	0,5
20.	1 778	15,7	73 391	13,9					28	8,8	2 231	6,7
21.	1 264	11,2	54 024	10,3					9	2,8	623	1,9
22.	1 471	13,0	71 766	13,6					18	5,7	423	1,3
23.	856	7,6	58 707	11,1					16	5,0	2 078	6,2
24.	215	1,9	27 704	5,3					2	0,6	279	0,8
	11 299	100,0	526 605	100,0	113	100,0	5 242	100,0	318	100,0	33 265	100,0

TABEAU 1 : Montant et répartition en pourcents des principales composantes du revenu total net imposable (1000 BEF)

Province de Luxembourg

CLASSES DU REVENU TOTAL NET IMPOSABLE	Revenu total net imposable				Revenus professionnels			
	Déclarations		Revenus		Déclarations		Revenus	
	Nombre	%	Montant	%	Nombre	%	Montant	%
1. < 100	2 344	2,6	116 795	0,2	2 293	2,5	114 724	0,2
2. 100 - < 150	1 524	1,7	193 727	0,3	1 493	1,6	187 059	0,3
3. 150 - < 200	1 800	2,0	316 911	0,4	1 762	1,9	307 170	0,4
4. 200 - < 250	2 363	2,6	534 708	0,7	2 333	2,5	519 617	0,7
5. 250 - < 300	2 933	3,2	806 523	1,1	2 908	3,2	785 109	1,1
6. 300 - < 350	3 457	3,8	1 125 861	1,5	3 445	3,8	1 100 135	1,5
7. 350 - < 400	4 261	4,6	1 600 660	2,1	4 247	4,6	1 560 111	2,1
8. 400 - < 450	5 215	5,7	2 218 212	3,0	5 210	5,7	2 186 320	2,9
9. 450 - < 500	4 954	5,4	2 350 615	3,1	4 951	5,4	2 320 891	3,1
10. 500 - < 550	4 921	5,4	2 584 453	3,4	4 920	5,4	2 556 811	3,4
11. 550 - < 600	4 782	5,2	2 749 340	3,7	4 779	5,2	2 726 248	3,6
12. 600 - < 650	4 624	5,0	2 888 959	3,8	4 619	5,0	2 868 765	3,8
13. 650 - < 700	4 482	4,9	3 025 405	4,0	4 480	4,9	3 010 271	4,0
14. 700 - < 750	4 081	4,4	2 957 677	3,9	4 081	4,5	2 946 209	3,9
15. 750 - < 800	3 861	4,2	2 990 321	4,0	3 858	4,2	2 983 005	4,0
16. 800 - < 850	3 428	3,7	2 825 952	3,8	3 428	3,7	2 821 764	3,8
17. 850 - < 900	3 036	3,3	2 654 963	3,5	3 034	3,3	2 652 355	3,6
18. 900 - < 950	2 782	3,0	2 573 465	3,4	2 782	3,0	2 571 835	3,4
19. 950 - < 1000	2 469	2,7	2 405 915	3,2	2 468	2,7	2 402 205	3,2
20. 1000 - < 1250	9 462	10,3	10 559 198	14,1	9 461	10,3	10 567 668	14,1
21. 1250 - < 1500	5 724	6,2	7 817 840	10,4	5 722	6,2	7 807 782	10,5
22. 1500 - < 2000	5 709	6,2	9 769 373	13,0	5 708	6,2	9 777 171	13,1
23. 2000 - < 3000	3 002	3,3	7 007 164	9,3	3 000	3,3	6 974 520	9,3
24. 3000 & +	680	0,7	3 021 098	4,0	676	0,7	2 954 238	4,0
TOTAL	91 894	100,0	75 095 133	100,0	91 658	100,0	74 701 981	100,0

DECLARATIONSREVENUS NUL : 238 (NON COMPRIS DANS LE TABLEAU)

Montant et répartition en pourcents des principales composantes
du revenu total net imposable (1000 BEF)

TABLEAU 1

Province de Luxembourg

C L A S S E S	Revenus de propriétés foncières				Revenus de capitaux et de biens mobiliers				Revenus divers			
	Déclarations		Revenus		Déclarations		Revenus		Déclarations		Revenus	
	Nombre	%	Montant	%	Nombre	%	Montant	%	Nombre	%	Montant	%
1.	140	0,4	6 925	0,4	117	33,4	3 658	16,7	40	4,5	1 948	2,1
2.	140	0,4	7 082	0,4	14	4,0	922	4,2	43	4,8	4 012	4,4
3.	204	0,5	10 616	0,6	26	7,4	2 024	9,2	59	6,6	7 489	8,2
4.	430	1,2	16 134	0,9	32	9,1	2 365	10,8	71	8,0	8 647	9,5
5.	764	2,1	28 573	1,6	41	11,7	2 816	12,8	73	8,2	9 187	10,1
6.	941	2,5	38 024	2,1	34	9,7	1 326	6,0	74	8,3	7 684	8,4
7.	1 183	3,2	55 323	3,0	27	7,7	1 745	8,0	76	8,5	8 427	9,2
8.	1 262	3,4	53 613	2,9	21	6,0	2 895	13,2	48	5,4	4 352	4,8
9.	1 260	3,4	55 500	3,0	18	5,1	1 406	6,4	35	3,9	3 857	4,2
10.	1 322	3,6	59 169	3,2	8	2,3	341	1,6	32	3,6	3 963	4,3
11.	1 313	3,5	57 428	3,2	4	1,1	605	2,8	32	3,6	3 840	4,2
12.	1 423	3,8	66 110	3,6	2	0,6	111	0,5	23	2,6	1 333	1,5
13.	1 543	4,2	66 994	3,7	1	0,3	8		26	2,9	2 138	2,3
14.	1 540	4,2	65 954	3,6	1	0,3	12	0,1	17	1,9	1 649	1,8
15.	1 660	4,5	67 654	3,7	1	0,3	116	0,5	23	2,6	993	1,1
16.	1 546	4,2	63 626	3,5					24	2,7	1 570	1,7
17.	1 430	3,9	64 409	3,5	1	0,3	106	0,5	21	2,4	1 094	1,2
18.	1 432	3,9	56 887	3,1					9	1,0	377	0,4
19.	1 313	3,5	61 275	3,4					7	0,8	1 269	1,4
20.	5 690	15,3	245 241	13,5					49	5,5	1 758	1,9
21.	3 895	10,5	202 690	11,1	2	0,6	1 468	6,7	34	3,8	1 903	2,1
22.	4 029	10,9	220 050	12,1					38	4,3	2 457	2,7
23.	2 112	5,7	166 318	9,1					21	2,4	1 648	1,8
24.	522	1,4	86 224	4,7					14	1,6	9 691	10,6
	37 094	100,0	1 821 819	100,0	350	100,0	21 925	100,0	889	100,0	91 285	100,0

TABLEAU 1 : Montant et répartition en pourcents des principales composantes du revenu total net imposable (1000 BEF)

Arrondissement d'Arlon

CLASSES DU REVENU TOTAL NET IMPOSABLE	Revenu total net imposable				Revenus professionnels			
	Déclarations		Revenus		Déclarations		Revenus	
	Nombre	%	Montant	%	Nombre	%	Montant	%
1. < 100	397	2,0	18 609	0,1	393	2,0	18 179	0,1
2. 100 -< 150	210	1,1	26 913	0,1	208	1,1	26 262	0,1
3. 150 -< 200	283	1,5	49 592	0,3	270	1,4	46 242	0,3
4. 200 -< 250	358	1,8	81 004	0,4	353	1,8	77 746	0,4
5. 250 -< 300	410	2,1	112 581	0,6	405	2,1	107 612	0,6
6. 300 -< 350	434	2,2	141 514	0,8	429	2,2	136 467	0,8
7. 350 -< 400	650	3,3	244 945	1,3	644	3,3	236 390	1,3
8. 400 -< 450	931	4,8	396 123	2,2	931	4,8	390 807	2,2
9. 450 -< 500	899	4,6	426 595	2,3	898	4,6	422 098	2,3
10. 500 -< 550	947	4,9	497 439	2,7	947	4,9	492 024	2,7
11. 550 -< 600	991	5,1	570 336	3,1	991	5,1	563 410	3,1
12. 600 -< 650	1 012	5,2	633 064	3,5	1 012	5,2	626 354	3,5
13. 650 -< 700	966	5,0	652 122	3,6	966	5,0	647 094	3,6
14. 700 -< 750	893	4,6	646 850	3,6	893	4,6	643 974	3,6
15. 750 -< 800	856	4,4	662 498	3,6	855	4,4	660 164	3,7
16. 800 -< 850	812	4,2	670 063	3,7	812	4,2	665 626	3,7
17. 850 -< 900	632	3,3	552 402	3,0	632	3,3	551 189	3,1
18. 900 -< 950	651	3,4	602 765	3,3	651	3,4	601 130	3,3
19. 950 -< 1000	549	2,8	534 971	2,9	549	2,8	530 256	2,9
20. 1000 -< 1250	2 182	11,2	2 437 068	13,4	2 182	11,3	2 437 481	13,5
21. 1250 -< 1500	1 448	7,5	1 979 785	10,9	1 448	7,5	1 973 213	10,9
22. 1500 -< 2000	1 580	8,1	2 715 712	15,0	1 580	8,2	2 717 839	15,1
23. 2000 -< 3000	1 077	5,5	2 521 949	13,9	1 076	5,6	2 512 071	13,9
24. 3000 & +	238	1,2	979 396	5,4	237	1,2	974 543	5,4
T O T A L	19 406	100,0	18 154 293	100,0	19 362	100,0	18 058 171	100,0

DECLARATIONS REVENUS NUL : 39 (NON COMPRIS DANS LE TABLEAU)

Montant et répartition en pourcents des principales composantes
du revenu total net imposable (1000 BEF)

TABLEAU 1

Arrondissement d'Arlon

C L A S S E S	Revenus de propriétés foncières				Revenus de capitaux et de biens mobiliers				Revenus divers			
	Déclarations		Revenus		Déclarations		Revenus		Déclarations		Revenus	
	Nombre	%	Montant	%	Nombre	%	Montant	%	Nombre	%	Montant	%
1.	14	0,2	939	0,2	11	26,2	385	17,2	7	3,9	386	2,1
2.	11	0,2	662	0,2	1	2,4	121	5,4	7	3,9	756	4,1
3.	31	0,5	2 223	0,6	5	11,9	200	8,9	15	8,3	2 355	12,8
4.	43	0,6	2 772	0,7	5	11,9	133	5,9	16	8,9	1 679	9,1
5.	84	1,2	4 804	1,2	7	16,7	557	24,9	16	8,9	2 099	11,4
6.	92	1,3	4 591	1,2	6	14,3	277	12,4	14	7,8	1 828	10,0
7.	149	2,2	10 284	2,6	2	4,8	19	0,8	13	7,2	1 483	8,1
8.	171	2,5	7 961	2,0	3	7,1	538	24,1	8	4,4	794	4,3
9.	179	2,6	7 520	1,9	1	2,4			7	3,9	1 142	6,2
10.	187	2,7	9 906	2,5					8	4,4	1 055	5,7
11.	210	3,1	12 463	3,2	1	2,4	5	0,2	5	2,8	453	2,5
12.	235	3,4	12 505	3,2					5	2,8	370	2,0
13.	255	3,7	14 270	3,6					9	5,0	268	1,5
14.	258	3,8	11 318	2,9					1	0,6	34	0,2
15.	267	3,9	10 440	2,7					4	2,2	105	0,6
16.	257	3,7	13 159	3,3					7	3,9	678	3,7
17.	231	3,4	12 222	3,1					2	1,1	160	0,9
18.	256	3,7	10 838	2,8					3	1,7	201	1,1
19.	231	3,4	14 902	3,8								
20.	1 043	15,2	48 043	12,2					11	6,1	516	2,8
21.	853	12,4	47 349	12,0					5	2,8	80	0,4
22.	955	13,9	58 433	14,8					10	5,6	773	4,2
23.	675	9,8	55 032	14,0					4	2,2	821	4,5
24.	174	2,5	21 207	5,4					3	1,7	315	1,7
	6 861	100,0	393 842	100,0	42	100,0	2 236	100,0	180	100,0	18 351	100,0

TABLEAU 1 : Montant et répartition en pourcents des principales composantes du revenu total net imposable (1000 BEF)

Arrondissement de Bastogne

CLASSES DU REVENU TOTAL NET IMPOSABLE	Revenu total net imposable				Revenus professionnels			
	Déclarations		Revenus		Déclarations		Revenus	
	Nombre	%	Montant	%	Nombre	%	Montant	%
1. < 100	417	2,9	20 479	0,2	406	2,8	19 734	0,2
2. 100 -< 150	307	2,1	39 642	0,4	302	2,1	38 308	0,4
3. 150 -< 200	391	2,7	69 197	0,6	388	2,7	67 905	0,6
4. 200 -< 250	491	3,4	110 848	1,0	485	3,3	108 354	1,0
5. 250 -< 300	608	4,2	166 937	1,5	607	4,2	164 456	1,5
6. 300 -< 350	649	4,5	211 448	1,9	648	4,5	206 280	1,9
7. 350 -< 400	786	5,4	294 997	2,7	785	5,4	287 900	2,6
8. 400 -< 450	842	5,8	357 970	3,3	841	5,8	352 300	3,2
9. 450 -< 500	863	5,9	409 170	3,7	862	5,9	403 765	3,7
10. 500 -< 550	793	5,4	416 762	3,8	792	5,4	410 130	3,8
11. 550 -< 600	742	5,1	426 793	3,9	741	5,1	422 755	3,9
12. 600 -< 650	680	4,7	424 946	3,9	680	4,7	423 629	3,9
13. 650 -< 700	656	4,5	442 391	4,0	655	4,5	440 530	4,1
14. 700 -< 750	606	4,2	439 149	4,0	606	4,2	436 313	4,0
15. 750 -< 800	609	4,2	471 783	4,3	609	4,2	470 879	4,3
16. 800 -< 850	505	3,5	416 505	3,8	505	3,5	418 034	3,8
17. 850 -< 900	452	3,1	395 551	3,6	451	3,1	394 177	3,6
18. 900 -< 950	456	3,1	421 993	3,9	456	3,1	419 696	3,9
19. 950 -< 1000	363	2,5	353 513	3,2	363	2,5	353 904	3,3
20. 1000 -< 1250	1 464	10,0	1 635 932	15,0	1 463	10,1	1 636 085	15,0
21. 1250 -< 1500	761	5,2	1 037 931	9,5	760	5,2	1 035 642	9,5
22. 1500 -< 2000	712	4,9	1 218 017	11,1	712	4,9	1 215 174	11,2
23. 2000 -< 3000	351	2,4	814 685	7,4	350	2,4	812 631	7,5
24. 3000 & +	77	0,5	345 056	3,2	76	0,5	336 927	3,1
TOTAL	14 581	100,0	10 941 697	100,0	14 543	100,0	10 875 509	100,0

DECLARATIONSREVENUS NUL : 44 (NON COMPRIS DANS LE TABLEAU)

Montant et répartition en pourcents des principales composantes
du revenu total net imposable (1000 BEF)

TABLEAU 1

Arrondissement de Bastogne

C L A S S E S	Revenus de propriétés foncières				Revenus de capitaux et de biens mobiliers				Revenus divers			
	Déclarations		Revenus		Déclarations		Revenus		Déclarations		Revenus	
	Nombre	%	Montant	%	Nombre	%	Montant	%	Nombre	%	Montant	%
1.	31	0,5	1 013	0,3	15	27,3	442	15,6	11	8,3	545	4,5
2.	44	0,7	1 551	0,5	1	1,8	4	0,1	5	3,8	414	3,4
3.	52	0,8	2 287	0,7	4	7,3	347	12,2	5	3,8	446	3,7
4.	128	2,0	4 190	1,4	7	12,7	731	25,8	9	6,8	784	6,5
5.	190	3,0	5 616	1,8	9	16,4	409	14,4	8	6,0	935	7,7
6.	211	3,4	7 926	2,6	6	10,9	214	7,6	12	9,0	1 068	8,8
7.	255	4,0	10 178	3,3	2	3,6	39	1,4	14	10,5	1 485	12,3
8.	240	3,8	10 278	3,3	3	5,5	239	8,4	9	6,8	1 038	8,6
9.	261	4,1	11 224	3,6	4	7,3	240	8,5	4	3,0	142	1,2
10.	253	4,0	12 023	3,9	3	5,5	82	2,9	5	3,8	758	6,3
11.	229	3,6	10 479	3,4					4	3,0	99	0,8
12.	237	3,8	8 500	2,7	1	1,8	86	3,0	4	3,0	109	0,9
13.	253	4,0	12 443	4,0					3	2,3	538	4,5
14.	260	4,1	12 567	4,1					4	3,0	215	1,8
15.	297	4,7	13 215	4,3					6	4,5	237	2,0
16.	254	4,0	10 620	3,4					3	2,3	119	1,0
17.	250	4,0	13 165	4,3					4	3,0	139	1,2
18.	253	4,0	13 013	4,2								
19.	211	3,4	8 651	2,8					2	1,5	48	0,4
20.	962	15,3	44 904	14,5					6	4,5	250	2,1
21.	548	8,7	33 632	10,9					4	3,0	374	3,1
22.	544	8,6	33 831	10,9					5	3,8	755	6,2
23.	271	4,3	18 102	5,9					3	2,3	110	0,9
24.	64	1,0	10 005	3,2					3	2,3	1 478	12,2
	6 298	100,0	309 415	100,0	55	100,0	2 834	100,0	133	100,0	12 084	100,0

TABEAU 1 : Montant et répartition en pourcents des principales composantes du revenu total net imposable (1000 BEF)

Arrondissement de Marche-en-Famenne

CLASSES DU REVENU TOTAL NET IMPOSABLE	Revenu total net imposable				Revenus professionnels			
	Déclarations		Revenus		Déclarations		Revenus	
	Nombre	%	Montant	%	Nombre	%	Montant	%
1. < 100	493	2,6	25 496	0,2	481	2,6	25 478	0,2
2. 100 -< 150	375	2,0	47 385	0,3	357	1,9	44 554	0,3
3. 150 -< 200	439	2,3	76 938	0,5	429	2,3	74 514	0,5
4. 200 -< 250	495	2,6	111 873	0,8	485	2,6	108 648	0,8
5. 250 -< 300	660	3,5	182 035	1,3	655	3,5	178 076	1,2
6. 300 -< 350	871	4,6	283 612	2,0	870	4,7	278 394	2,0
7. 350 -< 400	980	5,2	368 008	2,6	976	5,2	357 501	2,5
8. 400 -< 450	1 133	6,0	482 070	3,4	1 130	6,0	473 098	3,3
9. 450 -< 500	1 052	5,6	499 520	3,5	1 051	5,6	490 679	3,4
10. 500 -< 550	1 046	5,6	549 628	3,8	1 046	5,6	543 672	3,8
11. 550 -< 600	1 019	5,4	585 678	4,1	1 017	5,4	581 166	4,1
12. 600 -< 650	988	5,3	616 511	4,3	985	5,3	611 223	4,3
13. 650 -< 700	915	4,9	617 276	4,3	915	4,9	614 891	4,3
14. 700 -< 750	806	4,3	583 924	4,1	806	4,3	583 579	4,1
15. 750 -< 800	775	4,1	600 415	4,2	774	4,1	598 290	4,2
16. 800 -< 850	673	3,6	553 871	3,9	673	3,6	552 113	3,9
17. 850 -< 900	638	3,4	558 158	3,9	637	3,4	556 792	3,9
18. 900 -< 950	498	2,7	460 442	3,2	498	2,7	462 464	3,2
19. 950 -< 1000	463	2,5	450 710	3,1	462	2,5	449 026	3,1
20. 1000 -< 1250	1 799	9,6	2 011 625	14,0	1 799	9,6	2 005 026	14,0
21. 1250 -< 1500	1 105	5,9	1 506 772	10,5	1 104	5,9	1 503 818	10,5
22. 1500 -< 2000	1 033	5,5	1 760 183	12,2	1 033	5,5	1 764 066	12,4
23. 2000 -< 3000	392	2,1	915 488	6,4	392	2,1	908 627	6,4
24. 3000 & +	105	0,6	525 684	3,7	104	0,6	508 113	3,6
TOTAL	18 753	100,0	14 373 304	100,0	18 679	100,0	14 273 808	100,0

DECLARATIONSREVENUS NUL : 73 (NON COMPRIS DANS LE TABLEAU)

Montant et répartition en pourcents des principales composantes
du revenu total net imposable (1000 BEF)

TABLEAU 1

Arrondissement de Marche-en-Famenne

C L A S S E S	Revenus de propriétés foncières				Revenus de capitaux et de biens mobiliers				Revenus divers			
	Déclarations		Revenus		Déclarations		Revenus		Déclarations		Revenus	
	Nombre	%	Montant	%	Nombre	%	Montant	%	Nombre	%	Montant	%
1.	30	0,4	1 512	0,4	27	28,1	947	11,8	11	4,8	402	1,7
2.	42	0,5	3 499	0,9	2	2,1	219	2,7	12	5,3	1 354	5,8
3.	46	0,6	2 905	0,7	5	5,2	386	4,8	15	6,6	1 833	7,8
4.	85	1,1	3 173	0,8	6	6,3	782	9,7	18	7,9	2 634	11,3
5.	193	2,5	7 888	1,9	10	10,4	1 200	14,9	15	6,6	1 167	5,0
6.	224	2,9	9 137	2,2	10	10,4	351	4,4	21	9,3	2 063	8,8
7.	275	3,6	14 070	3,4	10	10,4	686	8,5	21	9,3	2 772	11,9
8.	295	3,9	14 475	3,5	10	10,4	865	10,7	14	6,2	1 469	6,3
9.	286	3,7	15 788	3,9	5	5,2	542	6,7	8	3,5	884	3,8
10.	296	3,9	13 941	3,4	5	5,2	259	3,2	7	3,1	851	3,6
11.	284	3,7	11 514	2,8	2	2,1	138	1,7	11	4,8	1 798	7,7
12.	316	4,1	18 730	4,6					6	2,6	333	1,4
13.	336	4,4	15 189	3,7	1	1,0	8	0,1	4	1,8	173	0,7
14.	331	4,3	15 915	3,9					6	2,6	869	3,7
15.	366	4,8	17 204	4,2	1	1,0	116	1,4	7	3,1	429	1,8
16.	310	4,1	14 328	3,5					7	3,1	438	1,9
17.	303	4,0	14 612	3,6	1	1,0	106	1,3	6	2,6	215	0,9
18.	272	3,6	10 832	2,6					3	1,3	140	0,6
19.	255	3,3	13 691	3,3					2	0,9	1 100	4,7
20.	1 117	14,6	55 870	13,7					12	5,3	336	1,4
21.	800	10,5	43 780	10,7	1	1,0	1 451	18,0	6	2,6	447	1,9
22.	797	10,4	40 522	9,9					10	4,4	384	1,6
23.	300	3,9	26 481	6,5					2	0,9	172	0,7
24.	82	1,1	23 789	5,8					3	1,3	1 093	4,7
	7 641	100,0	408 844	100,0	96	100,0	8 056	100,0	227	100,0	23 356	100,0

TABLEAU 1 : Montant et répartition en pourcents des principales composantes du revenu total net imposable (1000 BEF)

Arrondissement de Neufchâteau

CLASSES DU REVENU TOTAL NET IMPOSABLE	Revenu total net imposable				Revenus professionnels			
	Déclarations		Revenus		Déclarations		Revenus	
	Nombre	%	Montant	%	Nombre	%	Montant	%
1. < 100	582	2,8	30 849	0,2	568	2,7	30 134	0,2
2. 100 -< 150	374	1,8	47 474	0,3	370	1,8	46 227	0,3
3. 150 -< 200	422	2,0	74 440	0,5	415	2,0	73 235	0,5
4. 200 -< 250	586	2,8	133 034	0,8	580	2,8	129 460	0,8
5. 250 -< 300	785	3,8	215 667	1,3	776	3,8	209 660	1,3
6. 300 -< 350	897	4,3	291 660	1,8	896	4,3	285 239	1,8
7. 350 -< 400	1 048	5,1	392 911	2,4	1 047	5,1	384 514	2,4
8. 400 -< 450	1 231	5,9	522 809	3,2	1 231	6,0	517 534	3,2
9. 450 -< 500	1 172	5,7	556 260	3,4	1 172	5,7	550 818	3,4
10. 500 -< 550	1 121	5,4	587 394	3,6	1 121	5,4	582 752	3,6
11. 550 -< 600	1 024	4,9	587 618	3,6	1 024	5,0	583 741	3,6
12. 600 -< 650	1 030	5,0	643 532	4,0	1 029	5,0	639 750	4,0
13. 650 -< 700	1 002	4,8	676 837	4,2	1 001	4,8	672 747	4,2
14. 700 -< 750	927	4,5	672 825	4,1	927	4,5	669 581	4,1
15. 750 -< 800	813	3,9	630 056	3,9	812	3,9	627 635	3,9
16. 800 -< 850	752	3,6	619 588	3,8	752	3,6	619 391	3,8
17. 850 -< 900	682	3,3	596 421	3,7	682	3,3	596 838	3,7
18. 900 -< 950	595	2,9	550 200	3,4	595	2,9	550 975	3,4
19. 950 -< 1000	573	2,8	558 482	3,4	573	2,8	560 783	3,5
20. 1000 -< 1250	2 010	9,7	2 235 533	13,8	2 010	9,7	2 245 708	13,9
21. 1250 -< 1500	1 203	5,8	1 641 845	10,1	1 203	5,8	1 640 535	10,2
22. 1500 -< 2000	1 209	5,8	2 065 577	12,7	1 209	5,8	2 067 824	12,8
23. 2000 -< 3000	555	2,7	1 296 538	8,0	555	2,7	1 283 614	8,0
24. 3000 & +	135	0,7	607 897	3,7	135	0,7	577 335	3,6
T O T A L	20 728	100,0	16 235 447	100,0	20 683	100,0	16 146 032	100,0

DECLARATIONSREVENUS NUL : 51 (NON COMPRIS DANS LE TABLEAU)

Montant et répartition en pourcents des principales composantes
du revenu total net imposable (1000 BEF)

TABLEAU 1

Arrondissement de Neufchâteau

C L A S S E S	Revenus de propriétés foncières				Revenus de capitaux et de biens mobiliers				Revenus divers			
	Déclarations		Revenus		Déclarations		Revenus		Déclarations		Revenus	
	Nombre	%	Montant	%	Nombre	%	Montant	%	Nombre	%	Montant	%
1.	35	0,4	1 438	0,3	50	51,0	1 665	28,0	8	4,0	437	2,2
2.	27	0,3	666	0,2	5	5,1	304	5,1	14	7,1	1 148	5,7
3.	54	0,6	2 457	0,6	7	7,1	844	14,2	12	6,1	1 243	6,2
4.	104	1,2	3 563	0,9	3	3,1	122	2,0	10	5,1	1 301	6,4
5.	199	2,2	6 536	1,6	9	9,2	469	7,9	18	9,1	2 664	13,2
6.	263	3,0	9 168	2,2	7	7,1	219	3,7	15	7,6	1 074	5,3
7.	314	3,5	11 812	2,9	8	8,2	718	12,1	16	8,1	1 554	7,7
8.	320	3,6	10 627	2,6	4	4,1	1 087	18,3	10	5,1	791	3,9
9.	306	3,4	11 705	2,8	3	3,1	54	0,9	10	5,1	1 023	5,1
10.	328	3,7	14 163	3,4					6	3,0	846	4,2
11.	315	3,5	12 910	3,1	1	1,0	462	7,8	4	2,0	845	4,2
12.	368	4,1	17 099	4,1					5	2,5	173	0,9
13.	377	4,2	14 033	3,4					5	2,5	903	4,5
14.	399	4,5	16 493	4,0	1	1,0	12	0,2	4	2,0	346	1,7
15.	407	4,6	16 817	4,1					4	2,0	203	1,0
16.	396	4,5	14 766	3,6					7	3,5	334	1,7
17.	353	4,0	14 972	3,6					4	2,0	357	1,8
18.	344	3,9	12 145	2,9					3	1,5	36	0,2
19.	328	3,7	13 868	3,4					1	0,5	30	0,1
20.	1 313	14,8	51 387	12,4					16	8,1	548	2,7
21.	863	9,7	44 339	10,7					11	5,6	714	3,5
22.	929	10,5	47 666	11,5					7	3,5	280	1,4
23.	433	4,9	42 191	10,2					6	3,0	306	1,5
24.	101	1,1	23 052	5,6					2	1,0	3 053	15,1
	8 876	100,0	413 872	100,0	98	100,0	5 955	100,0	198	100,0	20 208	100,0

TABLEAU 1 : Montant et répartition en pourcents des principales composantes du revenu total net imposable (1000 BEF)

Arrondissement de Virton

CLASSES DU REVENU TOTAL NET IMPOSABLE	Revenu total net imposable				Revenus professionnels			
	Déclarations		Revenus		Déclarations		Revenus	
	Nombre	%	Montant	%	Nombre	%	Montant	%
1. < 100	455	2,5	21 361	0,1	445	2,4	21 199	0,1
2. 100 -< 150	258	1,4	32 313	0,2	256	1,4	31 709	0,2
3. 150 -< 200	265	1,4	46 743	0,3	260	1,4	45 274	0,3
4. 200 -< 250	433	2,3	97 949	0,6	430	2,3	95 409	0,6
5. 250 -< 300	470	2,6	129 303	0,8	465	2,5	125 306	0,8
6. 300 -< 350	606	3,3	197 627	1,3	602	3,3	193 756	1,3
7. 350 -< 400	797	4,3	299 799	1,9	795	4,3	293 805	1,9
8. 400 -< 450	1 078	5,9	459 241	3,0	1 077	5,9	452 580	2,9
9. 450 -< 500	968	5,3	459 069	3,0	968	5,3	453 530	3,0
10. 500 -< 550	1 014	5,5	533 229	3,5	1 014	5,5	528 233	3,4
11. 550 -< 600	1 006	5,5	578 915	3,8	1 006	5,5	575 175	3,7
12. 600 -< 650	914	5,0	570 906	3,7	913	5,0	567 810	3,7
13. 650 -< 700	943	5,1	636 779	4,1	943	5,1	635 008	4,1
14. 700 -< 750	849	4,6	614 929	4,0	849	4,6	612 761	4,0
15. 750 -< 800	808	4,4	625 569	4,1	808	4,4	626 037	4,1
16. 800 -< 850	686	3,7	565 925	3,7	686	3,7	566 600	3,7
17. 850 -< 900	632	3,4	552 431	3,6	632	3,4	553 358	3,6
18. 900 -< 950	582	3,2	538 065	3,5	582	3,2	537 570	3,5
19. 950 -< 1000	521	2,8	508 240	3,3	521	2,8	508 236	3,3
20. 1000 -< 1250	2 007	10,9	2 239 040	14,5	2 007	10,9	2 243 368	14,6
21. 1250 -< 1500	1 207	6,6	1 651 506	10,7	1 207	6,6	1 654 574	10,8
22. 1500 -< 2000	1 175	6,4	2 009 884	13,1	1 174	6,4	2 012 268	13,1
23. 2000 -< 3000	627	3,4	1 458 503	9,5	627	3,4	1 457 578	9,5
24. 3000 & +	125	0,7	563 064	3,7	124	0,7	557 319	3,6
TOTAL	18 426	100,0	15 390 392	100,0	18 391	100,0	15 348 462	100,0

DECLARATIONSREVENUS NUL : 31 (NON COMPRIS DANS LE TABLEAU)

Montant et répartition en pourcents des principales composantes
du revenu total net imposable (1000 BEF)

TABLEAU 1

Arrondissement de Virton

C L A S S E S	Revenus de propriétés foncières				Revenus de capitaux et de biens mobiliers				Revenus divers			
	Déclarations		Revenus		Déclarations		Revenus		Déclarations		Revenus	
	Nombre	%	Montant	%	Nombre	%	Montant	%	Nombre	%	Montant	%
1.	30	0,4	2 024	0,7	14	23,7	219	7,7	3	2,0	179	1,0
2.	16	0,2	704	0,2	5	8,5	275	9,7	5	3,3	339	2,0
3.	21	0,3	745	0,3	5	8,5	247	8,7	12	7,9	1 612	9,3
4.	70	0,9	2 437	0,8	11	18,6	596	21,0	18	11,9	2 249	13,0
5.	98	1,3	3 730	1,3	6	10,2	180	6,3	16	10,6	2 323	13,4
6.	151	2,0	7 203	2,4	5	8,5	264	9,3	12	7,9	1 652	9,6
7.	190	2,6	8 979	3,0	5	8,5	284	10,0	12	7,9	1 132	6,5
8.	236	3,2	10 271	3,5	1	1,7	167	5,9	7	4,6	260	1,5
9.	228	3,1	9 264	3,1	5	8,5	570	20,0	6	4,0	665	3,8
10.	258	3,5	9 135	3,1					6	4,0	453	2,6
11.	275	3,7	10 061	3,4					8	5,3	644	3,7
12.	267	3,6	9 276	3,1	1	1,7	25	0,9	3	2,0	349	2,0
13.	322	4,3	11 059	3,7					5	3,3	256	1,5
14.	292	3,9	9 662	3,3					2	1,3	185	1,1
15.	323	4,4	9 977	3,4					2	1,3	19	0,1
16.	329	4,4	10 754	3,6								
17.	293	3,9	9 438	3,2					5	3,3	223	1,3
18.	307	4,1	10 058	3,4								
19.	288	3,9	10 163	3,4					2	1,3	91	0,5
20.	1 255	16,9	45 038	15,2					4	2,6	108	0,6
21.	831	11,2	33 590	11,4	1	1,7	17	0,6	8	5,3	288	1,7
22.	804	10,8	39 597	13,4					6	4,0	265	1,5
23.	433	5,8	24 512	8,3					6	4,0	239	1,4
24.	101	1,4	8 170	2,8					3	2,0	3 752	21,7
	7 418	100,0	295 848	100,0	59	100,0	2 844	100,0	151	100,0	17 285	100,0

TABLEAU 1 : Montant et répartition en pourcents des principales composantes du revenu total net imposable (1000 BEF)

Province de Namur

CLASSES DU REVENU TOTAL NET IMPOSABLE	Revenu total net imposable				Revenus professionnels			
	Déclarations		Revenus		Déclarations		Revenus	
	Nombre	%	Montant	%	Nombre	%	Montant	%
1. < 100	4 164	2,4	212 164	0,1	4 058	2,4	205 595	0,1
2. 100 -< 150	2 978	1,7	380 780	0,3	2 926	1,7	369 009	0,3
3. 150 -< 200	3 426	2,0	603 225	0,4	3 349	2,0	582 331	0,4
4. 200 -< 250	4 117	2,4	930 323	0,6	4 042	2,4	897 630	0,6
5. 250 -< 300	4 844	2,8	1 333 205	0,9	4 786	2,8	1 299 978	0,9
6. 300 -< 350	5 978	3,5	1 951 533	1,3	5 944	3,5	1 904 247	1,3
7. 350 -< 400	7 247	4,2	2 729 558	1,9	7 223	4,2	2 672 080	1,8
8. 400 -< 450	9 573	5,6	4 064 627	2,8	9 548	5,6	4 002 478	2,8
9. 450 -< 500	9 548	5,6	4 531 369	3,1	9 531	5,6	4 462 765	3,1
10. 500 -< 550	9 678	5,6	5 082 762	3,5	9 667	5,7	5 025 219	3,5
11. 550 -< 600	9 236	5,4	5 307 631	3,6	9 226	5,4	5 271 250	3,6
12. 600 -< 650	8 712	5,1	5 442 906	3,7	8 706	5,1	5 406 266	3,7
13. 650 -< 700	8 255	4,8	5 570 540	3,8	8 249	4,8	5 533 729	3,8
14. 700 -< 750	7 492	4,4	5 427 941	3,7	7 489	4,4	5 401 612	3,7
15. 750 -< 800	6 892	4,0	5 338 036	3,7	6 884	4,0	5 305 718	3,7
16. 800 -< 850	6 042	3,5	4 980 959	3,4	6 039	3,5	4 960 065	3,4
17. 850 -< 900	5 619	3,3	4 913 237	3,4	5 615	3,3	4 885 790	3,4
18. 900 -< 950	4 918	2,9	4 547 037	3,1	4 914	2,9	4 541 468	3,1
19. 950 -< 1000	4 298	2,5	4 186 983	2,9	4 295	2,5	4 177 942	2,9
20. 1000 -< 1250	17 192	10,0	19 193 789	13,2	17 183	10,1	19 151 039	13,3
21. 1250 -< 1500	11 219	6,5	15 299 337	10,5	11 217	6,6	15 301 546	10,6
22. 1500 -< 2000	11 611	6,8	19 895 134	13,7	11 607	6,8	19 865 385	13,8
23. 2000 -< 3000	6 505	3,8	15 236 514	10,5	6 502	3,8	15 167 343	10,5
24. 3000 & +	1 772	1,0	8 272 659	5,7	1 767	1,0	8 054 434	5,6
TOTAL	171 316	100,0	145 432 251	100,0	170 767	100,0	144 444 920	100,0

DECLARATIONSREVENUS NUL : 587 (NON COMPRIS DANS LE TABLEAU)

Montant et répartition en pourcents des principales composantes
du revenu total net imposable (1000 BEF)

TABLEAU 1

Province de Namur

C L A S S E S	Revenus de propriétés foncières				Revenus de capitaux et de biens mobiliers				Revenus divers			
	Déclarations		Revenus		Déclarations		Revenus		Déclarations		Revenus	
	Nombre	%	Montant	%	Nombre	%	Montant	%	Nombre	%	Montant	%
1.	277	0,4	19 070	0,5	183	25,5	7 069	15,3	108	4,5	5 508	2,3
2.	238	0,3	13 020	0,3	38	5,3	2 677	5,8	129	5,3	10 486	4,3
3.	339	0,5	17 653	0,4	64	8,9	6 948	15,0	144	6,0	18 547	7,6
4.	619	0,9	34 073	0,9	61	8,5	4 879	10,5	188	7,8	25 000	10,3
5.	999	1,5	46 417	1,2	73	10,2	4 370	9,4	172	7,1	21 006	8,6
6.	1 349	2,0	70 389	1,8	73	10,2	5 065	10,9	185	7,7	20 211	8,3
7.	1 716	2,5	94 935	2,4	42	5,8	3 093	6,7	217	9,0	21 158	8,7
8.	1 977	2,9	114 266	2,9	37	5,1	3 711	8,0	141	5,8	15 256	6,3
9.	2 150	3,1	130 584	3,3	57	7,9	2 513	5,4	117	4,8	13 455	5,5
10.	2 308	3,4	127 773	3,2	56	7,8	1 596	3,4	70	2,9	9 216	3,8
11.	2 464	3,6	122 449	3,1	18	2,5	2 064	4,5	77	3,2	9 772	4,0
12.	2 565	3,8	127 999	3,2	9	1,3	598	1,3	53	2,2	4 939	2,0
13.	2 843	4,2	136 915	3,4	4	0,6	529	1,1	60	2,5	6 882	2,8
14.	2 816	4,1	137 489	3,5	2	0,3	983	2,1	48	2,0	5 706	2,3
15.	2 843	4,2	137 658	3,5	1	0,1	16		47	1,9	3 627	1,5
16.	2 628	3,8	125 658	3,2					36	1,5	2 699	1,1
17.	2 626	3,8	135 749	3,4					39	1,6	4 435	1,8
18.	2 460	3,6	120 048	3,0					35	1,4	1 684	0,7
19.	2 259	3,3	108 123	2,7					18	0,7	1 368	0,6
20.	10 100	14,8	537 228	13,5	1	0,1	197	0,4	143	5,9	12 729	5,2
21.	7 676	11,2	419 608	10,6					108	4,5	7 693	3,2
22.	8 660	12,7	540 714	13,6					148	6,1	11 599	4,8
23.	5 010	7,3	397 400	10,0					92	3,8	6 326	2,6
24.	1 405	2,1	259 550	6,5					43	1,8	4 320	1,8
	68 327	100,0	3 974 769	100,0	719	100,0	46 309	100,0	2 418	100,0	243 622	100,0

TABLEAU 1 : Montant et répartition en pourcents des principales composantes du revenu total net imposable (1000 BEF)

Arrondissement de Dinant

CLASSES DU REVENU TOTAL NET IMPOSABLE	Revenu total net imposable				Revenus professionnels			
	Déclarations		Revenus		Déclarations		Revenus	
	Nombre	%	Montant	%	Nombre	%	Montant	%
1. < 100	948	2,5	48 780	0,2	921	2,5	47 669	0,2
2. 100 -< 150	715	1,9	90 583	0,3	699	1,9	87 026	0,3
3. 150 -< 200	792	2,1	139 703	0,5	777	2,1	135 868	0,5
4. 200 -< 250	1 001	2,7	226 129	0,8	986	2,6	219 176	0,7
5. 250 -< 300	1 234	3,3	339 283	1,1	1 224	3,3	330 891	1,1
6. 300 -< 350	1 395	3,7	455 113	1,5	1 389	3,7	441 997	1,5
7. 350 -< 400	1 759	4,7	662 202	2,2	1 752	4,7	645 629	2,2
8. 400 -< 450	2 277	6,1	967 357	3,3	2 267	6,1	950 080	3,2
9. 450 -< 500	2 196	5,9	1 042 384	3,5	2 195	5,9	1 027 815	3,5
10. 500 -< 550	2 203	5,9	1 155 909	3,9	2 200	5,9	1 139 341	3,9
11. 550 -< 600	2 017	5,4	1 158 935	3,9	2 013	5,4	1 148 741	3,9
12. 600 -< 650	1 919	5,1	1 198 701	4,0	1 917	5,1	1 187 235	4,0
13. 650 -< 700	1 913	5,1	1 290 571	4,4	1 911	5,1	1 282 205	4,4
14. 700 -< 750	1 727	4,6	1 250 939	4,2	1 726	4,6	1 245 885	4,2
15. 750 -< 800	1 600	4,3	1 240 118	4,2	1 600	4,3	1 235 457	4,2
16. 800 -< 850	1 336	3,6	1 101 198	3,7	1 335	3,6	1 095 389	3,7
17. 850 -< 900	1 297	3,5	1 134 050	3,8	1 297	3,5	1 128 157	3,8
18. 900 -< 950	1 116	3,0	1 032 026	3,5	1 115	3,0	1 028 611	3,5
19. 950 -< 1000	927	2,5	902 665	3,0	927	2,5	900 840	3,1
20. 1000 -< 1250	3 522	9,4	3 928 936	13,3	3 519	9,4	3 909 763	13,3
21. 1250 -< 1500	2 227	5,9	3 029 994	10,2	2 225	6,0	3 016 312	10,3
22. 1500 -< 2000	2 081	5,6	3 558 092	12,0	2 081	5,6	3 541 513	12,1
23. 2000 -< 3000	1 024	2,7	2 390 910	8,1	1 024	2,7	2 374 848	8,1
24. 3000 & +	268	0,7	1 286 208	4,3	267	0,7	1 246 897	4,2
TOTAL	37 494	100,0	29 630 787	100,0	37 367	100,0	29 367 346	100,0

DECLARATIONSREVENUS NUL : 163 (NON COMPRIS DANS LE TABLEAU)

Montant et répartition en pourcents des principales composantes
du revenu total net imposable (1000 BEF)

TABLEAU 1

Arrondissement de Dinant

C L A S S E S	Revenus de propriétés foncières				Revenus de capitaux et de biens mobiliers				Revenus divers			
	Déclarations		Revenus		Déclarations		Revenus		Déclarations		Revenus	
	Nombre	%	Montant	%	Nombre	%	Montant	%	Nombre	%	Montant	%
1.	69	0,5	3 247	0,4	26	16,0	715	5,4	25	5,0	1 318	2,7
2.	69	0,5	3 475	0,4	7	4,3	563	4,3	28	5,5	2 012	4,2
3.	88	0,6	4 092	0,5	20	12,3	2 198	16,6	24	4,8	3 640	7,6
4.	178	1,2	8 373	1,0	19	11,7	1 267	9,6	39	7,7	4 424	9,2
5.	297	2,0	11 906	1,4	21	12,9	1 416	10,7	43	8,5	3 882	8,1
6.	375	2,5	18 090	2,1	23	14,1	1 674	12,7	46	9,1	3 502	7,3
7.	466	3,1	24 374	2,9	14	8,6	741	5,6	56	11,1	6 509	13,5
8.	513	3,4	27 588	3,2	11	6,7	1 833	13,9	36	7,1	3 339	6,9
9.	541	3,6	32 485	3,8	7	4,3	955	7,2	21	4,2	1 940	4,0
10.	545	3,6	28 990	3,4	4	2,5	354	2,7	13	2,6	2 460	5,1
11.	580	3,8	25 946	3,1	4	2,5	199	1,5	16	3,2	2 047	4,3
12.	594	3,9	30 599	3,6	4	2,5	397	3,0	14	2,8	946	2,0
13.	743	4,9	30 949	3,6					14	2,8	1 545	3,2
14.	708	4,7	31 891	3,8	1	0,6	681	5,2	5	1,0	548	1,1
15.	722	4,8	29 093	3,4	1	0,6	16	0,1	9	1,8	743	1,5
16.	605	4,0	27 208	3,2					8	1,6	726	1,5
17.	643	4,2	28 619	3,4					8	1,6	1 078	2,2
18.	576	3,8	26 110	3,1					5	1,0	239	0,5
19.	515	3,4	22 726	2,7					4	0,8	273	0,6
20.	2 140	14,1	114 497	13,5	1	0,6	197	1,5	23	4,6	1 854	3,9
21.	1 589	10,5	89 156	10,5					26	5,1	1 984	4,1
22.	1 580	10,4	105 012	12,4					20	4,0	676	1,4
23.	799	5,3	64 667	7,6					15	3,0	1 178	2,5
24.	217	1,4	60 417	7,1					7	1,4	1 217	2,5
	15 152	100,0	849 506	100,0	163	100,0	13 207	100,0	505	100,0	48 079	100,0

TABEAU 1 : Montant et répartition en pourcents des principales composantes du revenu total net imposable (1000 BEF)

Arrondissement de Namur

CLASSES DU REVENU TOTAL NET IMPOSABLE	Revenu total net imposable				Revenus professionnels			
	Déclarations		Revenus		Déclarations		Revenus	
	Nombre	%	Montant	%	Nombre	%	Montant	%
1. < 100	2 607	2,4	132 679	0,1	2 539	2,3	127 710	0,1
2. 100 -< 150	1 757	1,6	224 955	0,2	1 723	1,6	216 829	0,2
3. 150 -< 200	2 107	1,9	370 693	0,4	2 051	1,9	355 810	0,4
4. 200 -< 250	2 507	2,3	566 515	0,6	2 456	2,2	544 508	0,6
5. 250 -< 300	2 854	2,6	786 012	0,8	2 808	2,6	765 266	0,8
6. 300 -< 350	3 571	3,2	1 165 686	1,2	3 546	3,2	1 138 411	1,2
7. 350 -< 400	4 321	3,9	1 628 213	1,7	4 306	3,9	1 594 208	1,6
8. 400 -< 450	5 864	5,3	2 488 361	2,6	5 850	5,3	2 449 529	2,5
9. 450 -< 500	5 887	5,4	2 793 673	2,9	5 871	5,4	2 747 203	2,8
10. 500 -< 550	5 984	5,4	3 144 233	3,2	5 976	5,5	3 108 995	3,2
11. 550 -< 600	5 835	5,3	3 353 352	3,4	5 829	5,3	3 328 250	3,4
12. 600 -< 650	5 484	5,0	3 427 022	3,5	5 481	5,0	3 405 466	3,5
13. 650 -< 700	5 154	4,7	3 478 534	3,6	5 151	4,7	3 454 058	3,6
14. 700 -< 750	4 705	4,3	3 407 925	3,5	4 703	4,3	3 387 105	3,5
15. 750 -< 800	4 345	4,0	3 364 545	3,5	4 339	4,0	3 340 283	3,5
16. 800 -< 850	3 826	3,5	3 153 950	3,2	3 824	3,5	3 138 360	3,2
17. 850 -< 900	3 581	3,3	3 131 512	3,2	3 577	3,3	3 112 623	3,2
18. 900 -< 950	3 136	2,9	2 899 257	3,0	3 133	2,9	2 894 561	3,0
19. 950 -< 1000	2 830	2,6	2 757 302	2,8	2 827	2,6	2 751 198	2,8
20. 1000 -< 1250	11 533	10,5	12 882 042	13,2	11 528	10,5	12 858 266	13,3
21. 1250 -< 1500	7 681	7,0	10 481 483	10,8	7 681	7,0	10 494 301	10,9
22. 1500 -< 2000	8 262	7,5	14 169 426	14,6	8 258	7,5	14 158 947	14,6
23. 2000 -< 3000	4 794	4,4	11 262 372	11,6	4 791	4,4	11 216 001	11,6
24. 3000 & +	1 343	1,2	6 243 120	6,4	1 342	1,2	6 090 806	6,3
T O T A L	109 968	100,0	97 312 865	100,0	109 590	100,0	96 678 693	100,0

DECLARATIONSREVENUS NUL : 336 (NON COMPRIS DANS LE TABLEAU)

Montant et répartition en pourcents des principales composantes
du revenu total net imposable (1000 BEF)

TABLEAU 1

Arrondissement de Namur

C L A S S E S	Revenus de propriétés foncières				Revenus de capitaux et de biens mobiliers				Revenus divers			
	Déclarations		Revenus		Déclarations		Revenus		Déclarations		Revenus	
	Nombre	%	Montant	%	Nombre	%	Montant	%	Nombre	%	Montant	%
1.	172	0,4	14 357	0,5	143	31,8	5 681	19,5	72	4,2	3 563	2,0
2.	131	0,3	8 167	0,3	28	6,2	1 822	6,3	96	5,7	8 148	4,7
3.	201	0,5	11 614	0,4	43	9,6	4 629	15,9	103	6,1	12 647	7,2
4.	335	0,8	21 313	0,8	34	7,6	3 247	11,2	131	7,7	18 036	10,3
5.	500	1,2	26 861	1,0	45	10,0	2 489	8,6	119	7,0	16 230	9,3
6.	733	1,7	41 766	1,5	44	9,8	3 071	10,6	113	6,7	13 846	7,9
7.	939	2,2	57 524	2,1	20	4,4	1 652	5,7	144	8,5	13 379	7,7
8.	1 131	2,6	72 322	2,7	23	5,1	1 814	6,2	91	5,4	10 436	6,0
9.	1 250	2,9	80 940	3,0	26	5,8	877	3,0	89	5,2	10 983	6,3
10.	1 349	3,1	82 456	3,0	23	5,1	938	3,2	48	2,8	5 720	3,3
11.	1 431	3,3	77 166	2,8	12	2,7	1 835	6,3	53	3,1	7 333	4,2
12.	1 540	3,5	80 483	3,0	4	0,9	199	0,7	33	1,9	3 616	2,1
13.	1 616	3,7	88 113	3,2	4	0,9	529	1,8	42	2,5	5 041	2,9
14.	1 645	3,8	90 278	3,3	1	0,2	302	1,0	40	2,4	5 095	2,9
15.	1 694	3,9	90 845	3,3					35	2,1	2 790	1,6
16.	1 580	3,6	85 063	3,1					26	1,5	1 920	1,1
17.	1 591	3,7	91 811	3,4					25	1,5	2 839	1,6
18.	1 523	3,5	82 998	3,1					29	1,7	1 406	0,8
19.	1 428	3,3	74 643	2,7					13	0,8	1 081	0,6
20.	6 643	15,3	370 043	13,6					108	6,4	9 967	5,7
21.	5 146	11,8	292 492	10,8					74	4,4	3 803	2,2
22.	6 112	14,1	389 273	14,3					112	6,6	9 344	5,4
23.	3 678	8,5	297 507	11,0					70	4,1	5 013	2,9
24.	1 063	2,4	187 422	6,9					32	1,9	2 366	1,4
	43 431	100,0	2 715 456	100,0	450	100,0	29 086	100,0	1 698	100,0	174 602	100,0

TABLEAU 1 : Montant et répartition en pourcents des principales composantes du revenu total net imposable (1000 BEF)

Arrondissement de Philippeville

CLASSES DU REVENU TOTAL NET IMPOSABLE	Revenu total net imposable				Revenus professionnels			
	Déclarations		Revenus		Déclarations		Revenus	
	Nombre	%	Montant	%	Nombre	%	Montant	%
1. < 100	609	2,6	30 705	0,2	598	2,5	30 216	0,2
2. 100 -< 150	506	2,1	65 242	0,4	504	2,1	65 154	0,4
3. 150 -< 200	527	2,2	92 829	0,5	521	2,2	90 654	0,5
4. 200 -< 250	609	2,6	137 678	0,7	600	2,5	133 946	0,7
5. 250 -< 300	756	3,2	207 909	1,1	754	3,2	203 821	1,1
6. 300 -< 350	1 012	4,2	330 733	1,8	1 009	4,2	323 840	1,8
7. 350 -< 400	1 167	4,9	439 144	2,4	1 165	4,9	432 243	2,3
8. 400 -< 450	1 432	6,0	608 908	3,3	1 431	6,0	602 869	3,3
9. 450 -< 500	1 465	6,1	695 312	3,8	1 465	6,2	687 747	3,7
10. 500 -< 550	1 491	6,3	782 620	4,2	1 491	6,3	776 883	4,2
11. 550 -< 600	1 384	5,8	795 344	4,3	1 384	5,8	794 258	4,3
12. 600 -< 650	1 309	5,5	817 183	4,4	1 308	5,5	813 566	4,4
13. 650 -< 700	1 188	5,0	801 435	4,3	1 187	5,0	797 466	4,3
14. 700 -< 750	1 060	4,4	769 077	4,2	1 060	4,5	768 622	4,2
15. 750 -< 800	947	4,0	733 373	4,0	945	4,0	729 979	4,0
16. 800 -< 850	880	3,7	725 811	3,9	880	3,7	726 316	3,9
17. 850 -< 900	741	3,1	647 675	3,5	741	3,1	645 010	3,5
18. 900 -< 950	666	2,8	615 753	3,3	666	2,8	618 296	3,4
19. 950 -< 1000	541	2,3	527 016	2,9	541	2,3	525 904	2,9
20. 1000 -< 1250	2 137	9,0	2 382 811	12,9	2 136	9,0	2 383 010	13,0
21. 1250 -< 1500	1 311	5,5	1 787 860	9,7	1 311	5,5	1 790 933	9,7
22. 1500 -< 2000	1 268	5,3	2 167 615	11,7	1 268	5,3	2 164 925	11,8
23. 2000 -< 3000	687	2,9	1 583 232	8,6	687	2,9	1 576 494	8,6
24. 3000 & +	161	0,7	743 332	4,0	158	0,7	716 731	3,9
T O T A L	23 854	100,0	18 488 599	100,0	23 810	100,0	18 398 881	100,0

DECLARATIONSREVENUS NUL : 88 (NON COMPRIS DANS LE TABLEAU)

Montant et répartition en pourcents des principales composantes
du revenu total net imposable (1000 BEF)

TABLEAU 1

Arrondissement de Philippeville

C L A S S E S	Revenus de propriétés foncières				Revenus de capitaux et de biens mobiliers				Revenus divers			
	Déclarations		Revenus		Déclarations		Revenus		Déclarations		Revenus	
	Nombre	%	Montant	%	Nombre	%	Montant	%	Nombre	%	Montant	%
1.	36	0,4	1 466	0,4	14	13,2	674	16,8	11	5,1	627	3,0
2.	38	0,4	1 379	0,3	3	2,8	291	7,2	5	2,3	326	1,6
3.	50	0,5	1 947	0,5	1	0,9	121	3,0	17	7,9	2 261	10,8
4.	106	1,1	4 388	1,1	8	7,5	365	9,1	18	8,4	2 540	12,1
5.	202	2,1	7 650	1,9	7	6,6	465	11,6	10	4,7	894	4,3
6.	241	2,5	10 534	2,6	6	5,7	319	7,9	26	12,1	2 863	13,7
7.	311	3,2	13 038	3,2	8	7,5	699	17,4	17	7,9	1 271	6,1
8.	333	3,4	14 356	3,5	3	2,8	64	1,6	14	6,5	1 481	7,1
9.	359	3,7	17 160	4,2	24	22,6	681	17,0	7	3,3	532	2,5
10.	414	4,2	16 327	4,0	29	27,4	304	7,6	9	4,2	1 035	4,9
11.	453	4,6	19 337	4,7	2	1,9	30	0,7	8	3,7	392	1,9
12.	431	4,4	16 917	4,1	1	0,9	3	0,1	6	2,8	378	1,8
13.	484	5,0	17 852	4,4					4	1,9	296	1,4
14.	463	4,8	15 321	3,7					3	1,4	64	0,3
15.	427	4,4	17 719	4,3					3	1,4	93	0,4
16.	443	4,5	13 387	3,3					2	0,9	53	0,3
17.	392	4,0	15 319	3,7					6	2,8	517	2,5
18.	361	3,7	10 940	2,7					1	0,5	38	0,2
19.	316	3,2	10 753	2,6					1	0,5	15	0,1
20.	1 317	13,5	52 688	12,9					12	5,6	909	4,3
21.	941	9,7	37 961	9,3					8	3,7	1 906	9,1
22.	968	9,9	46 429	11,3					16	7,4	1 579	7,5
23.	533	5,5	35 227	8,6					7	3,3	135	0,6
24.	125	1,3	11 711	2,9					4	1,9	737	3,5
	9 744	100,0	409 806	100,0	106	100,0	4 016	100,0	215	100,0	20 941	100,0

TABLEAU 1 : Montant et répartition en pourcents des principales composantes du revenu total net imposable (1000 BEF)

REVENUS DES NON-RESIDENTS

CLASSES DU REVENU TOTAL NET IMPOSABLE	Revenu total net imposable				Revenus professionnels			
	Déclarations		Revenus		Déclarations		Revenus	
	Nombre	%	Montant	%	Nombre	%	Montant	%
1. < 100	845	4,1	43 408	0,1	760	4,0	38 884	0,1
2. 100 -< 150	585	2,8	74 305	0,2	381	2,0	46 963	0,1
3. 150 -< 200	701	3,4	123 126	0,4	421	2,2	72 243	0,2
4. 200 -< 250	636	3,1	143 360	0,4	465	2,4	102 788	0,3
5. 250 -< 300	548	2,7	150 638	0,5	407	2,1	110 530	0,3
6. 300 -< 350	595	2,9	192 698	0,6	479	2,5	151 998	0,5
7. 350 -< 400	517	2,5	193 747	0,6	444	2,3	163 951	0,5
8. 400 -< 450	572	2,8	243 766	0,8	494	2,6	208 827	0,7
9. 450 -< 500	663	3,2	314 341	1,0	596	3,1	281 336	0,9
10. 500 -< 550	633	3,1	332 691	1,0	585	3,1	304 521	1,0
11. 550 -< 600	570	2,8	327 366	1,0	530	2,8	301 575	1,0
12. 600 -< 650	536	2,6	334 258	1,0	509	2,7	314 956	1,0
13. 650 -< 700	544	2,6	367 480	1,1	508	2,7	336 861	1,1
14. 700 -< 750	540	2,6	391 403	1,2	517	2,7	370 275	1,2
15. 750 -< 800	550	2,7	426 204	1,3	519	2,7	399 658	1,3
16. 800 -< 850	445	2,2	366 633	1,1	425	2,2	348 256	1,1
17. 850 -< 900	466	2,3	406 829	1,3	448	2,4	390 094	1,2
18. 900 -< 950	374	1,8	346 053	1,1	360	1,9	329 547	1,0
19. 950 -< 1000	407	2,0	396 911	1,2	397	2,1	384 628	1,2
20. 1000 -< 1250	1 621	7,9	1 816 921	5,6	1 585	8,3	1 760 092	5,6
21. 1250 -< 1500	1 244	6,0	1 707 140	5,3	1 224	6,4	1 676 033	5,3
22. 1500 -< 2000	1 916	9,3	3 326 677	10,3	1 889	9,9	3 275 180	10,3
23. 2000 -< 3000	2 358	11,4	5 735 024	17,7	2 336	12,3	5 682 422	18,0
24. 3000 & +	2 752	13,3	14 688 061	45,3	2 737	14,4	14 604 712	46,1
TOTAL	20 618	100,0	32 449 044	100,0	19 016	100,0	31 656 329	100,0

DECLARATIONSREVENUS NUL : 168 (NON COMPRIS DANS LE TABLEAU)

TABLEAU 2 : Répartition en pourcents du montant des revenus d'après leur nature et du nombre de déclarations par classe du revenu total net imposable

BELGIQUE

CLASSES DU REVENU TOTAL NET IMPOSABLE (1000 BEF)	Revenus de propriétés foncières		Revenus de capitaux et de biens mobiliers		Revenus professionnels		Revenus divers	
	Nombre	Montant	Nombre	Montant	Nombre	Montant	Nombre	Montant
1. < 100	5,39	7,60	6,77	4,31	97,76	97,65	2,27	2,26
2. 100 -< 150	7,72	4,27	1,56	0,79	97,80	96,58	4,22	2,91
3. 150 -< 200	9,46	3,51	1,96	1,12	97,19	95,83	4,98	3,69
4. 200 -< 250	13,45	3,53	1,48	0,63	97,67	96,08	4,76	3,08
5. 250 -< 300	18,14	3,91	1,66	0,48	98,64	96,80	3,89	1,89
6. 300 -< 350	20,25	3,90	1,29	0,36	99,21	97,20	3,50	1,26
7. 350 -< 400	20,59	3,56	0,86	0,19	99,54	97,51	3,02	0,87
8. 400 -< 450	17,47	2,68	0,45	0,10	99,74	98,24	1,88	0,50
9. 450 -< 500	19,14	2,74	0,60	0,07	99,77	98,35	1,36	0,38
10. 500 -< 550	20,36	2,58	0,59	0,04	99,84	98,65	1,01	0,26
11. 550 -< 600	22,31	2,45	0,23	0,02	99,87	98,93	0,81	0,19
12. 600 -< 650	24,99	2,47	0,12	0,01	99,86	99,03	0,76	0,17
13. 650 -< 700	27,87	2,45	0,04	0,01	99,91	99,16	0,71	0,13
14. 700 -< 750	31,52	2,57	0,02		99,91	99,19	0,70	0,11
15. 750 -< 800	34,71	2,58	0,01		99,90	99,27	0,72	0,10
16. 800 -< 850	38,39	2,70	0,01		99,92	99,35	0,73	0,09
17. 850 -< 900	41,12	2,78	0,01		99,93	99,37	0,77	0,09
18. 900 -< 950	44,92	2,79	0,01		99,93	99,48	0,76	0,07
19. 950 -< 1000	48,05	2,79			99,93	99,58	0,75	0,08
20. 1000 -< 1250	54,80	2,82			99,95	99,72	0,86	0,07
21. 1250 -< 1500	63,17	2,83			99,94	99,84	0,96	0,05
22. 1500 -< 2000	68,95	2,83			99,95	99,76	1,36	0,06
23. 2000 -< 3000	73,04	3,04			99,91	99,30	2,24	0,08
24. 3000 & +	75,25	3,03	0,01		99,72	97,41	3,71	0,31
TOTAL	36,65	2,83	0,49	0,03	99,64	99,13	1,54	0,21

TABLEAU 2 : Répartition en pourcents du montant des revenus d'après leur nature et du nombre de déclarations par classe du revenu total net imposable

REGION DE BRUXELLES-CAPITALE

CLASSES DU REVENU TOTAL NET IMPOSABLE (1000 BEF)	Revenus de propriétés foncières		Revenus de capitaux et de biens mobiliers		Revenus professionnels		Revenus divers	
	Nombre	Montant	Nombre	Montant	Nombre	Montant	Nombre	Montant
1. < 100	6,83	15,75	3,67	2,45	97,25	96,80	3,35	3,00
2. 100 -< 150	8,96	7,34	1,97	1,13	96,67	94,45	6,95	4,62
3. 150 -< 200	9,47	5,48	3,25	2,04	94,53	91,37	9,54	7,39
4. 200 -< 250	12,24	5,24	2,51	1,22	95,52	92,67	8,71	6,02
5. 250 -< 300	15,08	5,75	2,84	0,92	97,23	94,60	7,05	3,83
6. 300 -< 350	17,12	5,28	2,37	0,73	98,43	95,65	6,66	2,66
7. 350 -< 400	18,27	4,92	1,31	0,36	98,96	96,15	5,52	1,85
8. 400 -< 450	14,79	3,23	0,45	0,14	99,44	97,46	3,44	1,06
9. 450 -< 500	16,82	3,69	0,31	0,08	99,46	97,38	2,59	0,83
10. 500 -< 550	18,58	3,70	0,30	0,06	99,57	97,54	2,19	0,67
11. 550 -< 600	19,30	3,64	0,11	0,03	99,70	97,84	1,76	0,47
12. 600 -< 650	21,16	3,59	0,04	0,01	99,66	97,86	1,47	0,35
13. 650 -< 700	22,61	3,56	0,01		99,75	98,00	1,59	0,37
14. 700 -< 750	24,28	3,72	0,01		99,74	97,96	1,59	0,33
15. 750 -< 800	25,04	3,59	0,01		99,76	98,10	1,68	0,29
16. 800 -< 850	28,05	3,70	0,02	0,01	99,82	98,19	1,29	0,20
17. 850 -< 900	29,22	3,70	0,02	0,01	99,83	98,04	1,69	0,27
18. 900 -< 950	31,77	3,79	0,01		99,83	98,19	1,48	0,23
19. 950 -< 1000	32,92	3,75			99,82	98,19	1,47	0,17
20. 1000 -< 1250	37,83	3,97			99,86	98,23	1,68	0,16
21. 1250 -< 1500	45,42	4,19			99,78	98,15	1,88	0,16
22. 1500 -< 2000	54,86	4,16	0,01		99,84	98,37	2,24	0,13
23. 2000 -< 3000	66,00	4,59	0,01		99,80	98,10	3,06	0,14
24. 3000 & +	73,55	5,52	0,01		99,38	94,76	4,81	0,25
TOTAL	27,88	4,22	0,59	0,06	99,20	97,52	3,04	0,47

TABLEAU 2 : Répartition en pourcents du montant des revenus d'après leur nature et du nombre de déclarations par classe du revenu total net imposable

Arrondissement Bruxelles-Capitale

CLASSES DU REVENU TOTAL NET IMPOSABLE (1000 BEF)	Revenus de propriétés foncières		Revenus de capitaux et de biens mobiliers		Revenus professionnels		Revenus divers	
	Nombre	Montant	Nombre	Montant	Nombre	Montant	Nombre	Montant
1. < 100	6,83	15,75	3,67	2,45	97,25	96,80	3,35	3,00
2. 100 -< 150	8,96	7,34	1,97	1,13	96,67	94,45	6,95	4,62
3. 150 -< 200	9,47	5,48	3,25	2,04	94,53	91,37	9,54	7,39
4. 200 -< 250	12,24	5,24	2,51	1,22	95,52	92,67	8,71	6,02
5. 250 -< 300	15,08	5,75	2,84	0,92	97,23	94,60	7,05	3,83
6. 300 -< 350	17,12	5,28	2,37	0,73	98,43	95,65	6,66	2,66
7. 350 -< 400	18,27	4,92	1,31	0,36	98,96	96,15	5,52	1,85
8. 400 -< 450	14,79	3,23	0,45	0,14	99,44	97,46	3,44	1,06
9. 450 -< 500	16,82	3,69	0,31	0,08	99,46	97,38	2,59	0,83
10. 500 -< 550	18,58	3,70	0,30	0,06	99,57	97,54	2,19	0,67
11. 550 -< 600	19,30	3,64	0,11	0,03	99,70	97,84	1,76	0,47
12. 600 -< 650	21,16	3,59	0,04	0,01	99,66	97,86	1,47	0,35
13. 650 -< 700	22,61	3,56	0,01		99,75	98,00	1,59	0,37
14. 700 -< 750	24,28	3,72	0,01		99,74	97,96	1,59	0,33
15. 750 -< 800	25,04	3,59	0,01		99,76	98,10	1,68	0,29
16. 800 -< 850	28,05	3,70	0,02	0,01	99,82	98,19	1,29	0,20
17. 850 -< 900	29,22	3,70	0,02	0,01	99,83	98,04	1,69	0,27
18. 900 -< 950	31,77	3,79	0,01		99,83	98,19	1,48	0,23
19. 950 -< 1000	32,92	3,75			99,82	98,19	1,47	0,17
20. 1000 -< 1250	37,83	3,97			99,86	98,23	1,68	0,16
21. 1250 -< 1500	45,42	4,19			99,78	98,15	1,88	0,16
22. 1500 -< 2000	54,86	4,16	0,01		99,84	98,37	2,24	0,13
23. 2000 -< 3000	66,00	4,59	0,01		99,80	98,10	3,06	0,14
24. 3000 & +	73,55	5,52	0,01		99,38	94,76	4,81	0,25
T O T A L	27,88	4,22	0,59	0,06	99,20	97,52	3,04	0,47

TABLEAU 2 : Répartition en pourcents du montant des revenus d'après leur nature et du nombre de déclarations par classe du revenu total net imposable

REGION FLAMANDE

CLASSES DU REVENU TOTAL NET IMPOSABLE (1000 BEF)	Revenus de propriétés foncières		Revenus de capitaux et de biens mobiliers		Revenus professionnels		Revenus divers	
	Nombre	Montant	Nombre	Montant	Nombre	Montant	Nombre	Montant
1. < 100	4,83	6,40	8,81	5,44	97,92	97,93	1,93	1,91
2. 100 -< 150	7,32	4,03	1,77	0,85	97,93	97,00	3,48	2,44
3. 150 -< 200	9,13	3,41	1,98	1,13	97,64	96,72	3,95	2,87
4. 200 -< 250	12,98	3,39	1,42	0,59	97,90	96,56	4,05	2,59
5. 250 -< 300	17,43	3,73	1,57	0,47	98,80	97,00	3,33	1,61
6. 300 -< 350	19,59	3,83	1,21	0,36	99,24	97,21	3,09	1,13
7. 350 -< 400	19,52	3,48	0,79	0,17	99,59	97,55	2,70	0,75
8. 400 -< 450	16,71	2,71	0,35	0,09	99,76	98,21	1,75	0,44
9. 450 -< 500	18,25	2,74	0,28	0,06	99,80	98,34	1,25	0,33
10. 500 -< 550	19,14	2,54	0,20	0,04	99,85	98,66	0,94	0,24
11. 550 -< 600	20,91	2,41	0,06	0,01	99,87	98,91	0,72	0,17
12. 600 -< 650	23,48	2,40	0,03	0,01	99,87	99,08	0,68	0,15
13. 650 -< 700	26,26	2,39	0,02		99,91	99,20	0,63	0,11
14. 700 -< 750	30,01	2,49	0,01		99,91	99,24	0,61	0,09
15. 750 -< 800	33,58	2,55			99,91	99,32	0,62	0,08
16. 800 -< 850	37,64	2,70	0,01		99,92	99,40	0,66	0,08
17. 850 -< 900	40,73	2,76	0,01		99,94	99,47	0,67	0,06
18. 900 -< 950	44,83	2,79	0,01		99,93	99,56	0,71	0,06
19. 950 -< 1000	48,54	2,81			99,94	99,71	0,70	0,06
20. 1000 -< 1250	55,63	2,77			99,95	99,89	0,81	0,06
21. 1250 -< 1500	63,83	2,75			99,95	100,01	0,91	0,04
22. 1500 -< 2000	69,26	2,75			99,95	99,89	1,37	0,06
23. 2000 -< 3000	72,78	2,93			99,91	99,35	2,44	0,08
24. 3000 & +	74,12	2,66	0,01		99,74	97,56	4,05	0,35
TOTAL	37,01	2,75	0,46	0,03	99,69	99,26	1,38	0,18

TABLEAU 2 : Répartition en pourcents du montant des revenus d'après leur nature et du nombre de déclarations par classe du revenu total net imposable

Province d'Anvers

CLASSES DU REVENU TOTAL NET IMPOSABLE (1000 BEF)	Revenus de propriétés foncières		Revenus de capitaux et de biens mobiliers		Revenus professionnels		Revenus divers	
	Nombre	Montant	Nombre	Montant	Nombre	Montant	Nombre	Montant
1. < 100	4,14	6,91	7,48	4,75	97,67	97,23	2,52	2,60
2. 100 -< 150	6,31	3,91	1,84	0,96	97,74	96,58	4,04	2,88
3. 150 -< 200	8,68	3,32	2,31	1,43	97,49	96,32	4,82	3,35
4. 200 -< 250	10,82	3,16	1,81	0,86	97,69	96,40	4,91	3,14
5. 250 -< 300	14,55	3,49	1,62	0,53	98,55	96,93	4,10	2,07
6. 300 -< 350	16,34	3,40	1,36	0,47	99,09	97,44	3,96	1,45
7. 350 -< 400	17,08	3,11	0,97	0,24	99,59	97,81	3,37	0,91
8. 400 -< 450	15,14	2,46	0,33	0,12	99,73	98,34	2,21	0,61
9. 450 -< 500	16,66	2,52	0,27	0,07	99,78	98,48	1,57	0,45
10. 500 -< 550	18,30	2,57	0,20	0,06	99,82	98,65	1,21	0,30
11. 550 -< 600	20,13	2,50	0,07	0,02	99,81	98,79	0,94	0,26
12. 600 -< 650	22,91	2,57	0,02	0,01	99,89	98,96	0,84	0,19
13. 650 -< 700	25,02	2,53	0,02		99,89	99,09	0,70	0,13
14. 700 -< 750	29,28	2,59	0,02		99,90	99,24	0,73	0,12
15. 750 -< 800	32,46	2,64			99,92	99,29	0,68	0,10
16. 800 -< 850	35,50	2,78			99,88	99,33	0,72	0,09
17. 850 -< 900	39,13	2,79			99,93	99,47	0,69	0,08
18. 900 -< 950	42,52	2,81			99,91	99,47	0,84	0,11
19. 950 -< 1000	46,30	2,89	0,01		99,96	99,60	0,73	0,08
20. 1000 -< 1250	53,14	2,87			99,94	99,75	0,89	0,07
21. 1250 -< 1500	61,49	2,77			99,93	99,91	0,97	0,05
22. 1500 -< 2000	67,28	2,71			99,93	99,84	1,39	0,06
23. 2000 -< 3000	70,59	2,83			99,86	99,23	2,39	0,09
24. 3000 & +	71,90	2,72			99,50	96,21	3,77	0,60
TOTAL	35,05	2,76	0,46	0,04	99,64	99,08	1,62	0,24

TABLEAU 2 : Répartition en pourcents du montant des revenus d'après leur nature et du nombre de déclarations par classe du revenu total net imposable

Arrondissement d'Anvers

CLASSES DU REVENU TOTAL NET IMPOSABLE (1000 BEF)	Revenus de propriétés foncières		Revenus de capitaux et de biens mobiliers		Revenus professionnels		Revenus divers	
	Nombre	Montant	Nombre	Montant	Nombre	Montant	Nombre	Montant
1. < 100	4,52	8,83	6,94	4,39	97,43	96,73	2,83	2,96
2. 100 -< 150	6,61	4,23	1,85	0,93	97,61	96,05	4,89	3,41
3. 150 -< 200	9,32	3,70	2,90	1,84	97,22	95,77	5,89	4,06
4. 200 -< 250	10,40	3,29	2,23	1,08	97,32	95,83	6,02	3,90
5. 250 -< 300	14,49	3,49	2,16	0,73	98,34	96,47	4,95	2,50
6. 300 -< 350	16,64	3,69	1,83	0,62	98,92	97,06	4,94	1,84
7. 350 -< 400	17,65	3,41	1,25	0,30	99,48	97,47	4,31	1,19
8. 400 -< 450	15,10	2,66	0,40	0,16	99,69	98,11	2,68	0,75
9. 450 -< 500	16,74	2,81	0,28	0,09	99,71	98,25	1,93	0,58
10. 500 -< 550	18,49	2,77	0,26	0,07	99,77	98,45	1,59	0,41
11. 550 -< 600	20,49	2,75	0,10	0,02	99,73	98,56	1,23	0,35
12. 600 -< 650	23,22	2,84	0,03	0,02	99,86	98,68	1,08	0,26
13. 650 -< 700	25,01	2,80	0,03	0,01	99,86	98,87	0,93	0,18
14. 700 -< 750	29,05	2,80	0,03	0,01	99,88	99,03	0,88	0,17
15. 750 -< 800	31,56	2,86			99,90	99,08	0,91	0,14
16. 800 -< 850	34,48	3,03	0,01		99,84	99,06	0,97	0,13
17. 850 -< 900	37,48	2,98			99,92	99,23	0,88	0,11
18. 900 -< 950	40,85	2,98			99,88	99,34	1,00	0,14
19. 950 -< 1000	44,29	3,05	0,01		99,94	99,40	0,89	0,11
20. 1000 -< 1250	51,31	3,09			99,90	99,48	1,15	0,10
21. 1250 -< 1500	60,22	2,98			99,90	99,69	1,19	0,06
22. 1500 -< 2000	66,98	2,83			99,93	99,77	1,59	0,07
23. 2000 -< 3000	70,90	2,94	0,01		99,88	99,22	2,65	0,11
24. 3000 & +	72,43	2,84			99,40	96,30	3,93	0,31
TOTAL	34,64	2,95	0,53	0,05	99,57	98,87	2,02	0,27

TABLEAU 2 : Répartition en pourcents du montant des revenus d'après leur nature et du nombre de déclarations par classe du revenu total net imposable

Arrondissement de Malines

CLASSES DU REVENU TOTAL NET IMPOSABLE (1000 BEF)	Revenus de propriétés foncières		Revenus de capitaux et de biens mobiliers		Revenus professionnels		Revenus divers	
	Nombre	Montant	Nombre	Montant	Nombre	Montant	Nombre	Montant
1. < 100	3,61	3,91	8,76	5,25	98,16	97,81	2,22	2,14
2. 100 -< 150	5,17	3,48	1,56	0,99	97,32	96,42	3,74	2,72
3. 150 -< 200	7,68	2,85	1,17	0,62	97,65	96,34	4,10	2,82
4. 200 -< 250	10,96	2,87	1,20	0,37	98,30	97,15	3,64	2,04
5. 250 -< 300	14,09	2,78	0,89	0,23	99,34	97,94	2,93	1,13
6. 300 -< 350	14,64	2,92	0,62	0,15	99,40	97,73	3,06	1,05
7. 350 -< 400	15,34	2,60	0,52	0,10	99,78	98,18	2,39	0,55
8. 400 -< 450	14,64	2,29	0,23	0,06	99,82	98,40	1,74	0,45
9. 450 -< 500	16,22	2,17	0,19	0,04	99,91	98,60	1,27	0,28
10. 500 -< 550	17,39	2,33	0,11	0,03	99,88	98,66	0,89	0,23
11. 550 -< 600	19,49	2,15	0,03		99,94	99,05	0,52	0,12
12. 600 -< 650	21,37	2,01			99,97	99,30	0,79	0,12
13. 650 -< 700	23,43	2,01			99,94	99,38	0,47	0,07
14. 700 -< 750	27,95	2,30			99,95	99,28	0,72	0,09
15. 750 -< 800	30,92	2,42			99,92	99,31	0,54	0,06
16. 800 -< 850	33,14	2,27			99,91	99,57	0,43	0,03
17. 850 -< 900	36,64	2,31	0,02		99,93	99,68	0,69	0,08
18. 900 -< 950	39,96	2,49			99,97	99,35	0,95	0,08
19. 950 -< 1000	45,42	2,54			99,97	99,79	0,87	0,05
20. 1000 -< 1250	52,51	2,44			99,99	99,95	0,77	0,05
21. 1250 -< 1500	61,56	2,45			99,96	100,07	0,93	0,04
22. 1500 -< 2000	67,08	2,47			99,98	100,01	1,45	0,06
23. 2000 -< 3000	70,86	2,57			99,94	99,73	2,26	0,06
24. 3000 & +	72,02	1,98			100,00	99,05	3,83	0,23
TOTAL	34,36	2,38	0,35	0,02	99,76	99,51	1,34	0,15

TABLEAU 2 : Répartition en pourcents du montant des revenus d'après leur nature et du nombre de déclarations par classe du revenu total net imposable

Arrondissement de Turnhout

CLASSES DU REVENU TOTAL NET IMPOSABLE (1000 BEF)	Revenus de propriétés foncières		Revenus de capitaux et de biens mobiliers		Revenus professionnels		Revenus divers	
	Nombre	Montant	Nombre	Montant	Nombre	Montant	Nombre	Montant
1. < 100	3,63	4,41	7,87	5,25	97,92	98,01	1,99	2,07
2. 100 -< 150	6,42	3,45	2,03	1,03	98,40	98,04	2,12	1,67
3. 150 -< 200	7,80	2,70	1,66	0,95	98,04	97,70	2,64	1,93
4. 200 -< 250	11,95	2,97	1,07	0,61	98,28	97,45	2,69	1,77
5. 250 -< 300	15,10	4,08	0,69	0,22	98,49	97,41	2,60	1,62
6. 300 -< 350	16,94	3,02	0,76	0,32	99,28	98,19	2,13	0,74
7. 350 -< 400	17,08	2,76	0,62	0,23	99,72	98,38	1,73	0,49
8. 400 -< 450	15,68	2,09	0,23	0,06	99,77	98,90	1,35	0,36
9. 450 -< 500	16,84	2,05	0,29	0,05	99,87	99,03	0,82	0,22
10. 500 -< 550	18,54	2,27	0,12	0,03	99,91	99,12	0,49	0,10
11. 550 -< 600	19,75	2,14	0,05	0,01	99,91	99,14	0,52	0,13
12. 600 -< 650	23,36	2,36	0,03		99,92	99,36	0,28	0,06
13. 650 -< 700	26,33	2,31	0,01		99,91	99,36	0,36	0,06
14. 700 -< 750	30,82	2,34	0,01		99,93	99,68	0,39	0,03
15. 750 -< 800	35,52	2,31			99,96	99,73	0,28	0,05
16. 800 -< 850	39,43	2,58			99,95	99,76	0,39	0,05
17. 850 -< 900	44,46	2,71			99,97	99,83	0,28	0,02
18. 900 -< 950	48,39	2,66	0,02		99,94	99,87	0,40	0,06
19. 950 -< 1000	51,48	2,77	0,02	0,01	99,98	99,89	0,26	0,01
20. 1000 -< 1250	57,63	2,68	0,01		99,99	100,18	0,42	0,03
21. 1250 -< 1500	64,37	2,53			99,97	100,29	0,48	0,02
22. 1500 -< 2000	68,28	2,57			99,89	99,86	0,82	0,03
23. 2000 -< 3000	69,25	2,72			99,71	98,78	1,65	0,06
24. 3000 & +	69,34	2,88			99,39	92,98	2,99	2,24
TOTAL	36,62	2,57	0,39	0,03	99,72	99,27	0,86	0,22

TABLEAU 2 : Répartition en pourcents du montant des revenus d'après leur nature et du nombre de déclarations par classe du revenu total net imposable

Province de Limbourg

CLASSES DU REVENU TOTAL NET IMPOSABLE (1000 BEF)	Revenus de propriétés foncières		Revenus de capitaux et de biens mobiliers		Revenus professionnels		Revenus divers	
	Nombre	Montant	Nombre	Montant	Nombre	Montant	Nombre	Montant
1. < 100	3,60	5,14	6,01	3,78	98,78	99,15	0,94	0,92
2. 100 - < 150	4,77	2,61	0,82	0,41	98,74	98,54	1,77	1,31
3. 150 - < 200	6,69	2,04	0,84	0,46	98,23	97,89	2,55	1,99
4. 200 - < 250	9,92	2,46	0,62	0,24	98,86	98,50	2,07	1,27
5. 250 - < 300	12,58	2,45	0,69	0,33	99,03	98,46	2,00	1,08
6. 300 - < 350	14,79	2,60	0,56	0,19	99,49	98,63	1,83	0,67
7. 350 - < 400	17,48	2,58	0,25	0,09	99,69	98,79	1,58	0,47
8. 400 - < 450	15,50	2,09	0,28	0,09	99,88	99,03	0,92	0,22
9. 450 - < 500	17,78	2,10	0,23	0,03	99,82	99,06	0,68	0,19
10. 500 - < 550	18,14	1,94	0,25	0,03	99,89	99,31	0,43	0,13
11. 550 - < 600	20,20	1,80	0,09	0,01	99,91	99,54	0,34	0,09
12. 600 - < 650	24,51	1,89	0,05	0,01	99,73	99,47	0,58	0,23
13. 650 - < 700	29,18	2,03	0,03		99,94	99,76	0,27	0,04
14. 700 - < 750	33,62	2,16			99,89	99,69	0,35	0,09
15. 750 - < 800	39,23	2,28			99,92	99,85	0,36	0,06
16. 800 - < 850	44,64	2,23	0,01	0,01	99,96	100,11	0,34	0,04
17. 850 - < 900	45,55	2,40			99,95	100,03	0,25	0,03
18. 900 - < 950	49,88	2,36	0,01		99,95	100,10	0,37	0,02
19. 950 - < 1000	54,54	2,51			99,91	100,10	0,27	0,03
20. 1000 - < 1250	60,35	2,39			99,98	100,32	0,48	0,04
21. 1250 - < 1500	68,02	2,47			99,97	100,25	0,57	0,03
22. 1500 - < 2000	71,86	2,44	0,01		99,95	100,02	0,87	0,04
23. 2000 - < 3000	72,46	2,55			99,89	99,28	1,58	0,04
24. 3000 & +	69,77	2,27			99,77	97,37	2,95	0,20
TOTAL	37,93	2,32	0,26	0,02	99,78	99,70	0,75	0,11

TABLEAU 2 : Répartition en pourcents du montant des revenus d'après leur nature et du nombre de déclarations par classe du revenu total net imposable

Arrondissement de Hasselt

CLASSES DU REVENU TOTAL NET IMPOSABLE (1000 BEF)	Revenus de propriétés foncières		Revenus de capitaux et de biens mobiliers		Revenus professionnels		Revenus divers	
	Nombre	Montant	Nombre	Montant	Nombre	Montant	Nombre	Montant
1. < 100	3,03	3,20	6,73	4,14	98,87	99,04	1,02	1,12
2. 100 -< 150	4,64	2,36	0,73	0,30	98,45	98,15	2,32	1,75
3. 150 -< 200	6,13	1,96	0,94	0,44	98,20	97,83	2,90	2,11
4. 200 -< 250	9,50	2,18	0,53	0,30	98,84	98,46	2,24	1,35
5. 250 -< 300	12,44	2,55	0,41	0,15	98,83	98,13	2,25	1,30
6. 300 -< 350	14,21	2,48	0,39	0,07	99,56	98,83	1,89	0,65
7. 350 -< 400	17,75	2,57	0,13	0,04	99,83	98,84	1,57	0,40
8. 400 -< 450	15,72	2,16	0,23	0,03	99,93	99,04	0,76	0,15
9. 450 -< 500	17,69	2,05	0,18	0,03	99,82	99,01	0,85	0,22
10. 500 -< 550	18,13	1,98	0,08	0,01	99,92	99,35	0,44	0,13
11. 550 -< 600	19,98	1,85	0,06	0,01	99,95	99,52	0,32	0,07
12. 600 -< 650	23,88	2,00	0,06		99,92	99,48	0,49	0,05
13. 650 -< 700	27,70	2,02	0,03		99,92	99,60	0,36	0,05
14. 700 -< 750	31,75	2,11			99,99	99,67	0,35	0,03
15. 750 -< 800	37,29	2,34			99,95	99,67	0,46	0,05
16. 800 -< 850	42,28	2,12			99,96	100,07	0,46	0,05
17. 850 -< 900	42,69	2,47			99,94	99,79	0,26	0,03
18. 900 -< 950	47,62	2,43			100,00	99,97	0,36	0,02
19. 950 -< 1000	52,04	2,47			99,95	100,04	0,34	0,05
20. 1000 -< 1250	58,62	2,50			100,00	100,18	0,56	0,04
21. 1250 -< 1500	66,54	2,61			99,96	100,12	0,65	0,03
22. 1500 -< 2000	71,51	2,54			99,96	100,06	0,94	0,04
23. 2000 -< 3000	72,88	2,52			99,96	99,60	1,73	0,05
24. 3000 & +	71,83	2,07			99,86	99,21	3,75	0,23
TOTAL	37,20	2,36	0,25	0,01	99,81	99,75	0,83	0,10

TABLEAU 2 : Répartition en pourcents du montant des revenus d'après leur nature et du nombre de déclarations par classe du revenu total net imposable

Arrondissement de Maaseik

CLASSES DU REVENU TOTAL NET IMPOSABLE (1000 BEF)	Revenus de propriétés foncières		Revenus de capitaux et de biens mobiliers		Revenus professionnels		Revenus divers	
	Nombre	Montant	Nombre	Montant	Nombre	Montant	Nombre	Montant
1. < 100	3,78	7,05	4,86	3,19	99,03	99,87	0,65	0,43
2. 100 -< 150	4,49	2,33	1,03	0,44	99,44	99,49	0,93	0,63
3. 150 -< 200	7,34	2,25	0,94	0,48	98,52	97,78	2,42	2,08
4. 200 -< 250	10,09	2,95	0,73	0,16	98,98	98,47	1,97	1,23
5. 250 -< 300	11,78	2,20	1,13	0,62	99,46	99,04	1,78	0,77
6. 300 -< 350	15,59	2,95	0,70	0,35	99,48	98,33	1,83	0,65
7. 350 -< 400	17,14	2,68	0,32	0,15	99,68	98,87	1,24	0,34
8. 400 -< 450	14,64	1,93	0,27	0,15	99,84	99,24	0,96	0,25
9. 450 -< 500	17,15	1,96	0,21	0,04	99,84	99,32	0,61	0,14
10. 500 -< 550	17,88	1,87	0,09	0,04	99,86	99,40	0,34	0,11
11. 550 -< 600	19,78	1,69	0,07	0,01	99,87	99,76	0,35	0,11
12. 600 -< 650	24,85	1,79	0,02		99,91	99,92	0,27	0,02
13. 650 -< 700	29,86	1,91	0,02		100,00	100,03	0,23	0,03
14. 700 -< 750	36,55	2,10			99,93	100,04	0,27	0,06
15. 750 -< 800	43,55	2,39			99,94	100,08	0,25	0,06
16. 800 -< 850	48,94	2,39	0,03	0,02	99,97	100,23	0,18	0,01
17. 850 -< 900	52,02	2,35			99,97	100,53	0,22	0,01
18. 900 -< 950	56,05	2,30	0,03		99,90	100,39	0,31	0,02
19. 950 -< 1000	61,10	2,53			99,89	100,35	0,15	
20. 1000 -< 1250	63,68	2,30			99,98	100,60	0,39	0,03
21. 1250 -< 1500	70,34	2,24	0,02		99,98	100,55	0,34	0,01
22. 1500 -< 2000	73,50	2,32			99,89	100,03	0,83	0,04
23. 2000 -< 3000	72,42	2,27			99,90	99,22	1,40	0,04
24. 3000 & +	66,78	1,73			99,83	96,78	2,04	0,28
TOTAL	39,83	2,21	0,24	0,03	99,83	99,92	0,59	0,08

TABLEAU 2 : Répartition en pourcents du montant des revenus d'après leur nature et du nombre de déclarations par classe du revenu total net imposable

Arrondissement de Tongres

CLASSES DU REVENU TOTAL NET IMPOSABLE (1000 BEF)	Revenus de propriétés foncières		Revenus de capitaux et de biens mobiliers		Revenus professionnels		Revenus divers	
	Nombre	Montant	Nombre	Montant	Nombre	Montant	Nombre	Montant
1. < 100	4,80	7,34	5,72	3,65	98,24	98,46	1,13	1,07
2. 100 -< 150	5,35	3,42	0,81	0,61	98,59	98,35	1,52	1,15
3. 150 -< 200	7,14	1,96	0,56	0,47	98,00	98,13	2,00	1,66
4. 200 -< 250	10,62	2,55	0,72	0,19	98,78	98,62	1,79	1,17
5. 250 -< 300	13,56	2,50	0,82	0,39	99,02	98,54	1,74	0,95
6. 300 -< 350	15,13	2,49	0,72	0,27	99,36	98,54	1,70	0,73
7. 350 -< 400	17,30	2,52	0,40	0,12	99,47	98,65	1,89	0,71
8. 400 -< 450	15,93	2,11	0,38	0,13	99,82	98,82	1,15	0,30
9. 450 -< 500	18,56	2,34	0,34	0,02	99,82	98,90	0,39	0,16
10. 500 -< 550	18,44	1,93	0,76	0,06	99,85	99,15	0,49	0,14
11. 550 -< 600	21,11	1,85	0,20	0,01	99,85	99,32	0,37	0,12
12. 600 -< 650	25,45	1,78	0,05	0,04	99,09	98,91	1,15	0,86
13. 650 -< 700	31,63	2,24	0,03	0,01	99,91	99,78	0,15	0,04
14. 700 -< 750	33,95	2,33			99,66	99,31	0,46	0,27
15. 750 -< 800	38,02	2,01			99,82	99,94	0,28	0,09
16. 800 -< 850	43,92	2,27			99,96	100,03	0,31	0,05
17. 850 -< 900	43,64	2,29			99,96	99,92	0,26	0,06
18. 900 -< 950	47,36	2,30			99,92	100,03	0,46	0,05
19. 950 -< 1000	51,88	2,55			99,87	99,91	0,26	0,03
20. 1000 -< 1250	59,90	2,27			99,95	100,27	0,42	0,04
21. 1250 -< 1500	68,52	2,46			99,96	100,20	0,68	0,03
22. 1500 -< 2000	70,99	2,31	0,02		99,98	99,90	0,75	0,04
23. 2000 -< 3000	71,42	2,90			99,70	98,53	1,39	0,03
24. 3000 & +	67,70	3,33			99,48	93,18	1,89	0,02
TOTAL	37,36	2,37	0,31	0,03	99,68	99,35	0,76	0,14

TABEAU 2 : Répartition en pourcents du montant des revenus d'après leur nature et du nombre de déclarations par classe du revenu total net imposable

Province de Flandre orientale

CLASSES DU REVENU TOTAL NET IMPOSABLE (1000 BEF)	Revenus de propriétés foncières		Revenus de capitaux et de biens mobiliers		Revenus professionnels		Revenus divers	
	Nombre	Montant	Nombre	Montant	Nombre	Montant	Nombre	Montant
1. < 100	4,65	4,91	11,32	7,02	98,20	98,53	1,66	1,53
2. 100 -< 150	7,70	3,79	1,59	0,65	97,88	97,05	3,51	2,42
3. 150 -< 200	9,03	3,16	1,72	0,98	98,01	97,08	3,46	2,48
4. 200 -< 250	13,52	3,21	1,30	0,48	97,96	96,43	4,09	2,55
5. 250 -< 300	17,92	3,47	1,46	0,41	99,06	97,20	3,00	1,31
6. 300 -< 350	20,87	3,91	1,07	0,34	99,31	96,96	2,84	1,01
7. 350 -< 400	20,03	3,41	0,59	0,12	99,63	97,51	2,45	0,62
8. 400 -< 450	17,24	2,67	0,28	0,07	99,79	98,20	1,63	0,39
9. 450 -< 500	18,17	2,56	0,17	0,04	99,85	98,39	1,17	0,28
10. 500 -< 550	19,29	2,41	0,11	0,02	99,90	98,69	0,78	0,18
11. 550 -< 600	20,22	2,15	0,04	0,01	99,89	99,05	0,69	0,12
12. 600 -< 650	22,10	2,07	0,03		99,92	99,24	0,59	0,10
13. 650 -< 700	24,90	2,09			99,95	99,33	0,59	0,09
14. 700 -< 750	27,87	2,17	0,02		99,94	99,33	0,63	0,06
15. 750 -< 800	31,50	2,22			99,91	99,38	0,63	0,06
16. 800 -< 850	35,32	2,42			99,95	99,39	0,67	0,07
17. 850 -< 900	38,24	2,35	0,01		99,96	99,56	0,83	0,06
18. 900 -< 950	42,80	2,49			99,93	99,60	0,77	0,05
19. 950 -< 1000	46,38	2,52			99,96	99,75	0,86	0,07
20. 1000 -< 1250	54,06	2,40			99,97	100,01	0,81	0,05
21. 1250 -< 1500	62,25	2,37			99,97	100,20	0,95	0,03
22. 1500 -< 2000	68,10	2,37			99,98	100,11	1,47	0,05
23. 2000 -< 3000	72,10	2,51			99,96	99,61	2,40	0,08
24. 3000 & +	72,81	2,08			99,94	98,85	4,03	0,29
TOTAL	36,27	2,41	0,47	0,03	99,74	99,50	1,33	0,15

TABLEAU 2 : Répartition en pourcents du montant des revenus d'après leur nature et du nombre de déclarations par classe du revenu total net imposable

Arrondissement d'Alost

CLASSES DU REVENU TOTAL NET IMPOSABLE (1000 BEF)	Revenus de propriétés foncières		Revenus de capitaux et de biens mobiliers		Revenus professionnels		Revenus divers	
	Nombre	Montant	Nombre	Montant	Nombre	Montant	Nombre	Montant
1. < 100	4,39	5,93	13,58	9,48	98,02	98,93	1,46	1,39
2. 100 -< 150	5,79	2,08	1,79	0,68	98,00	97,38	3,15	2,34
3. 150 -< 200	7,63	2,42	1,27	0,76	98,50	97,73	3,06	2,14
4. 200 -< 250	13,52	2,82	0,79	0,41	98,37	97,32	2,42	1,65
5. 250 -< 300	17,25	3,00	1,01	0,38	99,43	98,16	1,94	0,71
6. 300 -< 350	20,05	3,41	0,73	0,36	99,57	97,61	2,26	0,79
7. 350 -< 400	20,11	3,25	0,33	0,05	99,67	97,76	2,06	0,40
8. 400 -< 450	17,77	2,57	0,11	0,02	99,83	98,34	1,24	0,29
9. 450 -< 500	18,93	2,38	0,07	0,01	99,89	98,72	0,97	0,20
10. 500 -< 550	19,77	2,45	0,03		99,93	98,83	0,50	0,10
11. 550 -< 600	20,57	1,94	0,05		99,93	99,20	0,63	0,08
12. 600 -< 650	22,72	2,04			99,95	99,36	0,36	0,05
13. 650 -< 700	25,84	1,88			99,96	99,52	0,28	0,07
14. 700 -< 750	28,36	2,14	0,02	0,01	99,92	99,39	0,38	0,05
15. 750 -< 800	32,10	2,22			99,91	99,37	0,57	0,05
16. 800 -< 850	37,97	2,37			99,95	99,35	0,51	0,07
17. 850 -< 900	38,87	2,28			99,91	99,48	0,60	0,05
18. 900 -< 950	45,35	2,38			99,91	99,57	0,56	0,04
19. 950 -< 1000	48,87	2,43			100,00	99,66	0,85	0,06
20. 1000 -< 1250	57,53	2,42	0,01		99,97	99,93	0,62	0,03
21. 1250 -< 1500	65,16	2,31	0,01		99,98	100,18	0,67	0,02
22. 1500 -< 2000	70,70	2,29			99,99	100,10	1,01	0,03
23. 2000 -< 3000	74,27	2,26			99,93	99,74	1,63	0,08
24. 3000 & +	76,49	1,88			99,92	99,22	3,28	0,28
TOTAL	38,15	2,30	0,44	0,03	99,79	99,59	0,97	0,11

TABLEAU 2 : Répartition en pourcents du montant des revenus d'après leur nature et du nombre de déclarations par classe du revenu total net imposable

Arrondissement de Termonde

CLASSES DU REVENU TOTAL NET IMPOSABLE (1000 BEF)	Revenus de propriétés foncières		Revenus de capitaux et de biens mobiliers		Revenus professionnels		Revenus divers	
	Nombre	Montant	Nombre	Montant	Nombre	Montant	Nombre	Montant
1. < 100	4,10	4,12	9,53	5,36	98,56	98,61	1,72	1,73
2. 100 -< 150	8,33	4,73	1,02	0,44	97,97	97,26	2,95	1,81
3. 150 -< 200	8,21	2,53	1,36	0,57	97,77	96,81	4,07	2,82
4. 200 -< 250	13,77	3,97	1,40	0,66	98,81	97,50	3,07	1,59
5. 250 -< 300	16,58	3,19	0,66	0,09	99,56	97,80	3,04	1,14
6. 300 -< 350	21,05	3,91	0,81	0,18	99,43	96,81	2,90	0,85
7. 350 -< 400	20,72	3,45	0,40	0,05	99,64	98,04	1,88	0,40
8. 400 -< 450	16,99	2,70	0,20	0,08	99,87	98,36	1,61	0,34
9. 450 -< 500	17,89	2,50	0,15	0,03	99,92	98,46	0,93	0,18
10. 500 -< 550	20,92	2,79	0,15	0,02	99,95	98,47	0,55	0,09
11. 550 -< 600	20,15	2,30	0,02		99,93	99,01	0,52	0,09
12. 600 -< 650	23,11	2,07			99,95	99,37	0,62	0,06
13. 650 -< 700	26,40	2,20			99,95	99,46	0,62	0,08
14. 700 -< 750	29,00	2,14	0,03		99,94	99,37	0,43	0,04
15. 750 -< 800	32,42	2,01			99,97	99,69	0,55	0,04
16. 800 -< 850	36,89	2,44			99,96	99,41	0,63	0,06
17. 850 -< 900	40,07	2,43			100,00	99,58	0,64	0,03
18. 900 -< 950	46,46	2,66			100,00	99,68	0,59	0,02
19. 950 -< 1000	48,82	2,61			100,00	99,73	0,52	0,05
20. 1000 -< 1250	56,63	2,54			99,99	100,11	0,75	0,04
21. 1250 -< 1500	64,39	2,54			99,97	100,19	0,72	0,02
22. 1500 -< 2000	70,47	2,46			100,00	100,11	1,35	0,06
23. 2000 -< 3000	73,48	2,43			100,00	99,71	2,55	0,10
24. 3000 & +	75,43	2,00			100,00	99,41	2,46	0,10
TOTAL	37,21	2,47	0,37	0,02	99,81	99,59	1,16	0,11

TABLEAU 2 : Répartition en pourcents du montant des revenus d'après leur nature et du nombre de déclarations par classe du revenu total net imposable

Arrondissement d'Eeklo

CLASSES DU REVENU TOTAL NET IMPOSABLE (1000 BEF)	Revenus de propriétés foncières		Revenus de capitaux et de biens mobiliers		Revenus professionnels		Revenus divers	
	Nombre	Montant	Nombre	Montant	Nombre	Montant	Nombre	Montant
1. < 100	5,32	5,20	8,37	5,47	98,61	101,26	0,76	0,47
2. 100 -< 150	8,49	6,41	1,15	0,72	99,31	99,38	1,15	0,93
3. 150 -< 200	9,91	1,73	1,44	0,78	98,56	97,66	3,24	2,40
4. 200 -< 250	13,85	1,94	1,02	0,31	99,13	97,88	2,92	1,56
5. 250 -< 300	21,59	3,97	0,91	0,13	98,75	96,56	2,84	1,43
6. 300 -< 350	21,82	3,63	0,87	0,15	99,13	96,73	2,71	1,06
7. 350 -< 400	20,56	3,13	0,45	0,07	99,92	97,74	1,95	0,36
8. 400 -< 450	18,64	2,43	0,24	0,05	99,82	98,38	2,18	0,53
9. 450 -< 500	19,79	2,92			99,82	97,94	0,92	0,30
10. 500 -< 550	19,16	2,11			99,94	98,75	0,89	0,23
11. 550 -< 600	19,93	1,86	0,06		100,00	99,29	0,24	0,11
12. 600 -< 650	19,79	1,87	0,06		99,81	99,20	0,50	0,11
13. 650 -< 700	23,75	2,04			100,00	99,25	0,70	0,06
14. 700 -< 750	30,19	2,37			100,00	99,28	0,44	0,03
15. 750 -< 800	34,54	2,65	0,08		99,85	99,16	0,54	0,04
16. 800 -< 850	36,52	2,55			99,91	99,29	0,37	0,01
17. 850 -< 900	40,78	2,26			99,90	99,78	0,62	0,02
18. 900 -< 950	39,95	2,09			99,54	99,73	0,46	0,14
19. 950 -< 1000	47,54	2,62			100,00	99,89	0,70	0,03
20. 1000 -< 1250	53,65	2,14			99,95	100,02	0,59	0,04
21. 1250 -< 1500	62,67	2,10			99,88	100,21	0,58	0,03
22. 1500 -< 2000	68,25	2,32	0,05		99,95	99,80	1,16	0,02
23. 2000 -< 3000	74,28	2,63			100,00	99,28	1,55	0,04
24. 3000 & +	69,55	2,58			100,00	98,27	1,73	0,03
TOTAL	35,48	2,35	0,37	0,02	99,77	99,39	1,06	0,12

TABLEAU 2 : Répartition en pourcents du montant des revenus d'après leur nature et du nombre de déclarations par classe du revenu total net imposable

Arrondissement de Gand

CLASSES DU REVENU TOTAL NET IMPOSABLE (1000 BEF)	Revenus de propriétés foncières		Revenus de capitaux et de biens mobiliers		Revenus professionnels		Revenus divers	
	Nombre	Montant	Nombre	Montant	Nombre	Montant	Nombre	Montant
1. < 100	5,01	5,12	11,91	7,11	97,95	97,99	1,89	1,79
2. 100 -< 150	8,43	4,14	2,09	0,84	97,73	96,23	4,33	2,83
3. 150 -< 200	9,75	3,50	2,25	1,38	97,45	96,33	4,08	2,92
4. 200 -< 250	13,23	3,08	1,54	0,50	97,40	95,41	5,55	3,59
5. 250 -< 300	17,60	3,90	2,05	0,61	98,83	96,62	3,46	1,62
6. 300 -< 350	21,10	4,20	1,39	0,41	99,14	96,51	3,48	1,35
7. 350 -< 400	20,57	3,74	0,92	0,21	99,52	97,03	2,93	0,85
8. 400 -< 450	17,20	2,87	0,45	0,10	99,68	97,95	1,65	0,44
9. 450 -< 500	17,22	2,58	0,20	0,05	99,81	98,29	1,49	0,37
10. 500 -< 550	18,35	2,28	0,20	0,05	99,89	98,68	1,06	0,26
11. 550 -< 600	20,11	2,29	0,05	0,01	99,82	98,91	0,88	0,15
12. 600 -< 650	21,59	2,16	0,05	0,01	99,91	99,07	0,88	0,14
13. 650 -< 700	24,20	2,28			99,92	99,09	0,85	0,12
14. 700 -< 750	27,09	2,31	0,02		99,93	99,15	1,05	0,09
15. 750 -< 800	30,16	2,29			99,84	99,26	0,85	0,11
16. 800 -< 850	32,46	2,38			99,93	99,38	0,91	0,09
17. 850 -< 900	34,92	2,27			99,95	99,58	1,23	0,08
18. 900 -< 950	39,29	2,54			99,93	99,50	1,14	0,08
19. 950 -< 1000	42,87	2,50			99,91	99,70	1,24	0,10
20. 1000 -< 1250	49,62	2,41			99,96	99,94	1,14	0,07
21. 1250 -< 1500	59,03	2,45			99,96	100,11	1,39	0,05
22. 1500 -< 2000	65,01	2,42			99,96	100,10	1,97	0,06
23. 2000 -< 3000	70,33	2,75			99,94	99,46	3,18	0,11
24. 3000 & +	71,57	2,08			99,90	98,63	5,35	0,40
T O T A L	34,91	2,48	0,57	0,04	99,67	99,37	1,77	0,20

TABLEAU 2 : Répartition en pourcents du montant des revenus d'après leur nature et du nombre de déclarations par classe du revenu total net imposable

Arrondissement d'Audenaarde

CLASSES DU REVENU TOTAL NET IMPOSABLE (1000 BEF)	Revenus de propriétés foncières		Revenus de capitaux et de biens mobiliers		Revenus professionnels		Revenus divers	
	Nombre	Montant	Nombre	Montant	Nombre	Montant	Nombre	Montant
1. < 100	4,80	3,29	11,72	8,17	98,05	98,44	1,42	1,32
2. 100 -< 150	7,15	3,00	0,95	0,37	97,77	96,68	3,18	2,43
3. 150 -< 200	10,23	3,40	1,61	0,82	98,74	98,60	1,03	0,63
4. 200 -< 250	14,34	3,45	1,42	0,34	98,27	97,31	2,75	1,37
5. 250 -< 300	21,45	3,51	1,86	0,65	99,58	97,26	2,03	0,68
6. 300 -< 350	21,93	3,27	0,84	0,27	99,65	97,70	1,89	0,54
7. 350 -< 400	19,47	2,73	0,30	0,03	99,50	97,58	2,34	0,79
8. 400 -< 450	19,22	2,45	0,20	0,09	99,88	98,26	1,48	0,33
9. 450 -< 500	21,32	2,97	0,29	0,05	99,71	97,84	1,26	0,32
10. 500 -< 550	18,60	2,17	0,13		99,83	98,80	0,59	0,11
11. 550 -< 600	21,10	1,97			99,92	99,18	0,68	0,12
12. 600 -< 650	23,18	1,94	0,04		99,96	99,35	0,33	0,06
13. 650 -< 700	23,77	1,44			100,00	99,68	0,25	0,07
14. 700 -< 750	27,20	1,66			100,00	99,58	0,52	0,04
15. 750 -< 800	30,79	1,73			100,00	99,50	0,22	0,01
16. 800 -< 850	36,68	2,10			100,00	99,54	0,47	0,05
17. 850 -< 900	41,81	2,17			100,00	99,68	0,35	0,01
18. 900 -< 950	45,98	2,25			99,92	99,85	0,40	0,02
19. 950 -< 1000	48,60	2,05			100,00	100,23	0,25	0,01
20. 1000 -< 1250	58,53	2,20			99,96	100,12	0,51	0,03
21. 1250 -< 1500	65,84	2,07			100,00	100,35	0,56	0,01
22. 1500 -< 2000	71,00	2,16			100,00	100,18	1,39	0,07
23. 2000 -< 3000	71,71	2,21			99,94	99,87	1,50	0,02
24. 3000 & +	74,50	2,30			100,00	98,96	2,66	0,10
TOTAL	37,06	2,17	0,48	0,03	99,77	99,63	0,96	0,10

TABLEAU 2 : Répartition en pourcents du montant des revenus d'après leur nature et du nombre de déclarations par classe du revenu total net imposable

Arrondissement de Saint-Nicolas

CLASSES DU REVENU TOTAL NET IMPOSABLE (1000 BEF)	Revenus de propriétés foncières		Revenus de capitaux et de biens mobiliers		Revenus professionnels		Revenus divers	
	Nombre	Montant	Nombre	Montant	Nombre	Montant	Nombre	Montant
1. < 100	4,26	4,65	9,65	5,26	98,64	98,27	1,73	1,40
2. 100 -< 150	7,74	3,70	1,22	0,49	97,56	97,73	3,58	2,58
3. 150 -< 200	8,69	4,20	1,51	0,87	98,29	97,15	3,49	2,69
4. 200 -< 250	13,46	3,73	1,22	0,49	97,56	96,00	4,47	2,83
5. 250 -< 300	17,07	2,96	1,14	0,22	98,66	97,32	3,58	1,65
6. 300 -< 350	20,15	4,30	1,14	0,38	99,17	97,05	2,56	0,83
7. 350 -< 400	18,31	3,34	0,53	0,12	99,76	97,71	2,56	0,53
8. 400 -< 450	15,41	2,54	0,21	0,05	99,85	98,33	1,92	0,41
9. 450 -< 500	17,39	2,47	0,24	0,05	99,91	98,63	0,94	0,22
10. 500 -< 550	19,75	2,54	0,04	0,01	99,87	98,62	0,80	0,21
11. 550 -< 600	19,69	2,15	0,02		99,91	99,07	0,69	0,14
12. 600 -< 650	21,80	2,06	0,02		99,89	99,34	0,40	0,10
13. 650 -< 700	25,03	2,20			99,95	99,33	0,55	0,06
14. 700 -< 750	27,53	2,12			99,93	99,46	0,36	0,02
15. 750 -< 800	32,18	2,35			99,97	99,40	0,53	0,03
16. 800 -< 850	36,10	2,64			99,97	99,42	0,59	0,05
17. 850 -< 900	40,97	2,68	0,04		100,00	99,47	0,68	0,07
18. 900 -< 950	43,90	2,63			100,00	99,64	0,65	0,04
19. 950 -< 1000	47,92	2,80			99,96	99,72	0,64	0,06
20. 1000 -< 1250	55,11	2,45			99,98	100,13	0,63	0,06
21. 1250 -< 1500	61,98	2,34			100,00	100,36	0,84	0,04
22. 1500 -< 2000	68,68	2,41			100,00	100,23	1,11	0,04
23. 2000 -< 3000	72,29	2,40			99,97	99,68	1,92	0,04
24. 3000 & +	70,11	2,16			100,00	98,71	3,37	0,27
TOTAL	36,09	2,45	0,40	0,02	99,75	99,57	1,21	0,14

TABLEAU 2 : Répartition en pourcents du montant des revenus d'après leur nature et du nombre de déclarations par classe du revenu total net imposable

Province de Brabant flamand

CLASSES DU REVENU TOTAL NET IMPOSABLE (1000 BEF)	Revenus de propriétés foncières		Revenus de capitaux et de biens mobiliers		Revenus professionnels		Revenus divers	
	Nombre	Montant	Nombre	Montant	Nombre	Montant	Nombre	Montant
1. < 100	5,58	7,96	8,78	5,68	97,72	97,72	2,41	2,43
2. 100 -< 150	7,94	5,37	2,15	0,97	97,48	96,03	4,90	3,52
3. 150 -< 200	9,45	4,78	2,20	1,35	96,19	95,29	5,82	4,53
4. 200 -< 250	13,42	4,19	1,20	0,58	96,96	95,41	5,17	3,59
5. 250 -< 300	19,37	4,76	1,22	0,43	98,49	96,31	4,35	2,10
6. 300 -< 350	21,74	4,68	0,95	0,28	98,98	96,59	3,85	1,50
7. 350 -< 400	21,45	4,30	0,70	0,15	99,47	96,89	3,44	1,04
8. 400 -< 450	18,35	3,43	0,33	0,08	99,66	97,71	2,14	0,55
9. 450 -< 500	20,09	3,64	0,25	0,08	99,70	97,74	1,44	0,40
10. 500 -< 550	19,95	2,96	0,20	0,02	99,75	98,27	1,23	0,36
11. 550 -< 600	22,69	3,07	0,05		99,86	98,42	0,89	0,22
12. 600 -< 650	24,88	3,08	0,01		99,82	98,65	0,73	0,16
13. 650 -< 700	26,86	2,86	0,03	0,01	99,89	98,91	1,00	0,19
14. 700 -< 750	30,34	3,27	0,01	0,01	99,88	98,69	0,79	0,11
15. 750 -< 800	32,96	3,09			99,86	98,89	0,80	0,10
16. 800 -< 850	36,56	3,18	0,01		99,90	99,05	0,92	0,13
17. 850 -< 900	40,02	3,38			99,92	99,05	0,87	0,10
18. 900 -< 950	43,71	3,52	0,01	0,01	99,90	99,13	0,85	0,05
19. 950 -< 1000	47,30	3,43			99,91	99,41	0,90	0,06
20. 1000 -< 1250	54,51	3,50			99,92	99,50	1,07	0,09
21. 1250 -< 1500	64,28	3,40			99,96	99,82	1,13	0,06
22. 1500 -< 2000	71,05	3,21			99,95	99,91	1,44	0,06
23. 2000 -< 3000	75,65	3,18	0,01		99,94	99,73	2,82	0,09
24. 3000 & +	78,83	2,75	0,03		99,82	98,78	4,79	0,20
TOTAL	40,34	3,27	0,41	0,03	99,61	99,19	1,77	0,19

TABLEAU 2 : Répartition en pourcents du montant des revenus d'après leur nature et du nombre de déclarations par classe du revenu total net imposable

Arrondissement de Hal-Vilvorde

CLASSES DU REVENU TOTAL NET IMPOSABLE (1000 BEF)	Revenus de propriétés foncières		Revenus de capitaux et de biens mobiliers		Revenus professionnels		Revenus divers	
	Nombre	Montant	Nombre	Montant	Nombre	Montant	Nombre	Montant
1. < 100	6,37	10,34	8,36	5,21	97,56	97,41	2,24	2,21
2. 100 - < 150	8,01	6,03	1,93	0,98	97,47	96,03	4,70	3,32
3. 150 - < 200	10,32	6,29	2,17	1,47	95,65	94,89	6,06	4,82
4. 200 - < 250	13,61	4,75	0,97	0,49	96,97	95,27	5,18	3,53
5. 250 - < 300	20,07	5,20	1,32	0,56	98,44	96,13	4,37	2,12
6. 300 - < 350	23,57	5,64	1,05	0,35	98,95	96,10	3,57	1,50
7. 350 - < 400	23,11	4,99	0,71	0,15	99,46	96,50	3,55	1,06
8. 400 - < 450	18,89	3,78	0,39	0,10	99,64	97,49	2,12	0,55
9. 450 - < 500	20,95	4,15	0,30	0,12	99,65	97,31	1,57	0,45
10. 500 - < 550	20,75	3,46	0,13	0,02	99,73	97,88	1,28	0,36
11. 550 - < 600	23,00	3,43	0,05		99,83	98,11	0,96	0,25
12. 600 - < 650	25,25	3,55	0,01		99,76	98,25	0,67	0,15
13. 650 - < 700	27,01	3,36	0,03	0,02	99,84	98,54	1,06	0,21
14. 700 - < 750	30,35	3,73	0,01	0,01	99,84	98,37	0,86	0,12
15. 750 - < 800	32,35	3,32			99,85	98,64	0,85	0,13
16. 800 - < 850	36,85	3,73	0,01		99,87	98,65	1,07	0,15
17. 850 - < 900	39,64	3,71			99,90	98,85	0,98	0,10
18. 900 - < 950	43,58	3,85	0,02	0,01	99,90	98,84	0,93	0,08
19. 950 - < 1000	45,94	3,78			99,91	99,10	0,86	0,06
20. 1000 - < 1250	53,48	3,90			99,90	99,16	1,05	0,09
21. 1250 - < 1500	63,08	3,73	0,01		99,94	99,49	1,04	0,06
22. 1500 - < 2000	70,78	3,43			99,95	99,78	1,19	0,04
23. 2000 - < 3000	75,71	3,40	0,01		99,92	99,55	2,29	0,08
24. 3000 & +	78,40	2,78	0,05		99,82	98,67	3,72	0,19
TOTAL	40,89	3,56	0,40	0,03	99,58	98,95	1,70	0,19

TABEAU 2 : Répartition en pourcents du montant des revenus d'après leur nature et du nombre de déclarations par classe du revenu total net imposable

Arrondissement de Louvain

CLASSES DU REVENU TOTAL NET IMPOSABLE (1000 BEF)	Revenus de propriétés foncières		Revenus de capitaux et de biens mobiliers		Revenus professionnels		Revenus divers	
	Nombre	Montant	Nombre	Montant	Nombre	Montant	Nombre	Montant
1. < 100	4,64	5,02	9,28	6,25	97,93	98,10	2,61	2,71
2. 100 -< 150	7,86	4,56	2,43	0,96	97,49	96,02	5,15	3,78
3. 150 -< 200	8,38	2,93	2,24	1,19	96,84	95,78	5,54	4,17
4. 200 -< 250	13,20	3,53	1,47	0,69	96,95	95,58	5,16	3,67
5. 250 -< 300	18,61	4,29	1,11	0,29	98,54	96,50	4,33	2,08
6. 300 -< 350	19,74	3,62	0,85	0,22	99,02	97,14	4,16	1,51
7. 350 -< 400	19,49	3,48	0,70	0,15	99,47	97,34	3,30	1,01
8. 400 -< 450	17,69	3,00	0,27	0,06	99,67	97,99	2,17	0,54
9. 450 -< 500	18,97	2,98	0,20	0,03	99,77	98,30	1,27	0,32
10. 500 -< 550	19,00	2,36	0,28	0,03	99,78	98,74	1,15	0,35
11. 550 -< 600	22,33	2,64	0,04		99,90	98,79	0,81	0,19
12. 600 -< 650	24,44	2,53	0,01		99,89	99,13	0,79	0,16
13. 650 -< 700	26,69	2,27	0,02		99,94	99,33	0,92	0,16
14. 700 -< 750	30,33	2,74	0,01		99,92	99,05	0,72	0,10
15. 750 -< 800	33,69	2,81			99,87	99,18	0,74	0,07
16. 800 -< 850	36,24	2,53	0,02	0,01	99,94	99,51	0,75	0,12
17. 850 -< 900	40,44	3,02			99,95	99,27	0,75	0,10
18. 900 -< 950	43,85	3,15			99,91	99,45	0,76	0,03
19. 950 -< 1000	48,86	3,04			99,92	99,75	0,94	0,06
20. 1000 -< 1250	55,74	3,04			99,95	99,92	1,09	0,08
21. 1250 -< 1500	65,81	2,98			99,99	100,23	1,24	0,05
22. 1500 -< 2000	71,42	2,90	0,01		99,94	100,10	1,78	0,08
23. 2000 -< 3000	75,57	2,86			99,97	99,99	3,60	0,10
24. 3000 & +	79,52	2,71			99,84	98,96	6,50	0,20
TOTAL	39,66	2,88	0,43	0,02	99,65	99,50	1,85	0,20

TABLEAU 2 : Répartition en pourcents du montant des revenus d'après leur nature et du nombre de déclarations par classe du revenu total net imposable

Province de Flandre occidentale

CLASSES DU REVENU TOTAL NET IMPOSABLE (1000 BEF)	Revenus de propriétés foncières		Revenus de capitaux et de biens mobiliers		Revenus professionnels		Revenus divers	
	Nombre	Montant	Nombre	Montant	Nombre	Montant	Nombre	Montant
1. < 100	6,02	6,73	9,53	5,44	97,66	97,80	1,58	1,50
2. 100 -< 150	9,37	4,28	2,14	1,12	98,13	97,34	2,58	1,68
3. 150 -< 200	11,04	3,59	2,36	1,12	98,17	97,21	2,77	1,97
4. 200 -< 250	16,90	3,84	1,59	0,54	98,30	96,71	3,03	1,81
5. 250 -< 300	22,06	4,29	2,32	0,55	98,95	96,55	2,67	1,24
6. 300 -< 350	23,92	4,44	1,69	0,39	99,40	96,80	2,30	0,79
7. 350 -< 400	22,13	3,99	1,11	0,20	99,58	97,02	2,10	0,62
8. 400 -< 450	17,82	2,90	0,49	0,10	99,79	97,94	1,41	0,33
9. 450 -< 500	19,51	2,96	0,47	0,07	99,81	98,08	1,08	0,26
10. 500 -< 550	20,23	2,70	0,25	0,04	99,88	98,53	0,83	0,20
11. 550 -< 600	21,95	2,49	0,07	0,01	99,90	98,90	0,54	0,12
12. 600 -< 650	24,11	2,35	0,03	0,01	99,92	99,13	0,60	0,10
13. 650 -< 700	27,18	2,40	0,03		99,91	99,10	0,53	0,08
14. 700 -< 750	30,88	2,31	0,01		99,91	99,27	0,46	0,07
15. 750 -< 800	34,47	2,52	0,01		99,92	99,27	0,54	0,07
16. 800 -< 850	39,81	2,87	0,01		99,92	99,28	0,54	0,04
17. 850 -< 900	43,21	2,93	0,01		99,94	99,31	0,57	0,05
18. 900 -< 950	47,91	2,86	0,01		99,94	99,61	0,58	0,03
19. 950 -< 1000	51,08	2,75	0,01		99,93	99,78	0,63	0,06
20. 1000 -< 1250	58,78	2,70			99,94	99,96	0,69	0,04
21. 1250 -< 1500	66,38	2,73	0,01		99,96	99,96	0,79	0,03
22. 1500 -< 2000	70,41	2,95			99,97	99,56	1,40	0,07
23. 2000 -< 3000	73,14	3,60			99,85	98,48	2,45	0,10
24. 3000 & +	73,35	3,36			99,76	96,27	3,71	0,35
TOTAL	37,25	2,91	0,63	0,04	99,69	99,02	1,16	0,15

TABLEAU 2 : Répartition en pourcents du montant des revenus d'après leur nature et du nombre de déclarations par classe du revenu total net imposable

Arrondissement de Bruges

CLASSES DU REVENU TOTAL NET IMPOSABLE (1000 BEF)	Revenus de propriétés foncières		Revenus de capitaux et de biens mobiliers		Revenus professionnels		Revenus divers	
	Nombre	Montant	Nombre	Montant	Nombre	Montant	Nombre	Montant
1. < 100	6,56	9,56	9,34	5,53	97,35	98,41	1,62	1,60
2. 100 -< 150	9,99	4,89	2,15	1,19	98,17	97,24	3,35	2,38
3. 150 -< 200	10,84	4,21	3,27	1,92	98,07	97,05	3,37	2,13
4. 200 -< 250	15,93	4,26	1,76	0,66	97,68	96,23	3,71	2,29
5. 250 -< 300	17,87	3,78	2,73	0,64	98,64	96,57	3,70	1,71
6. 300 -< 350	21,63	4,75	1,59	0,48	99,27	96,86	2,63	0,99
7. 350 -< 400	21,08	4,50	0,90	0,17	99,39	96,80	2,59	0,81
8. 400 -< 450	17,22	3,07	0,49	0,11	99,71	97,87	1,61	0,37
9. 450 -< 500	19,62	3,42	0,61	0,12	99,69	97,73	1,41	0,34
10. 500 -< 550	21,07	3,19	0,17	0,05	99,86	98,03	1,17	0,30
11. 550 -< 600	21,80	2,95	0,11	0,03	99,84	98,50	0,72	0,19
12. 600 -< 650	25,16	3,06	0,07	0,02	99,83	98,39	0,65	0,13
13. 650 -< 700	27,16	2,81	0,06	0,01	99,91	98,72	0,66	0,14
14. 700 -< 750	30,37	2,59			99,80	99,10	0,53	0,10
15. 750 -< 800	33,49	3,05			99,95	98,91	0,77	0,11
16. 800 -< 850	37,27	3,30			99,92	98,93	0,67	0,08
17. 850 -< 900	41,55	3,60			99,89	98,84	0,77	0,04
18. 900 -< 950	44,58	3,57	0,03	0,02	99,97	99,05	0,88	0,04
19. 950 -< 1000	49,40	3,32			99,90	99,29	0,85	0,10
20. 1000 -< 1250	55,09	3,36			99,91	99,31	1,04	0,08
21. 1250 -< 1500	65,11	3,39			99,93	99,48	1,16	0,06
22. 1500 -< 2000	70,19	3,43			99,95	99,16	1,52	0,07
23. 2000 -< 3000	72,94	4,67			99,73	97,72	3,37	0,17
24. 3000 & +	73,09	4,09			99,51	94,07	4,13	0,59
TOTAL	36,95	3,54	0,64	0,05	99,61	98,37	1,50	0,22

TABEAU 2 : Répartition en pourcents du montant des revenus d'après leur nature et du nombre de déclarations par classe du revenu total net imposable

Arrondissement de Dixmude

CLASSES DU REVENU TOTAL NET IMPOSABLE (1000 BEF)	Revenus de propriétés foncières		Revenus de capitaux et de biens mobiliers		Revenus professionnels		Revenus divers	
	Nombre	Montant	Nombre	Montant	Nombre	Montant	Nombre	Montant
1. < 100	5,92	3,98	8,78	3,48	97,55	97,25	0,82	0,74
2. 100 -< 150	7,42	2,56	1,94	1,45	98,71	98,05	1,61	1,20
3. 150 -< 200	11,54	2,43	1,10	0,28	97,80	97,32	3,02	2,29
4. 200 -< 250	21,03	3,31	2,06	0,50	99,18	97,28	1,24	0,94
5. 250 -< 300	30,97	4,20	2,58	0,56	99,84	96,37	0,97	0,21
6. 300 -< 350	29,10	3,55	0,97	0,22	99,72	97,12	1,38	0,40
7. 350 -< 400	30,04	4,89	2,36	0,41	99,46	95,62	1,61	0,64
8. 400 -< 450	20,74	2,69	0,89	0,17	100,00	98,03	0,89	0,18
9. 450 -< 500	22,52	2,73	0,63	0,09	100,00	98,43	0,63	0,10
10. 500 -< 550	21,38	2,45	0,20	0,05	100,00	98,96	0,79	0,09
11. 550 -< 600	25,10	2,22			100,00	99,47	0,29	0,05
12. 600 -< 650	26,60	1,57			100,00	99,71	0,52	0,07
13. 650 -< 700	33,06	1,97			100,00	99,63	0,50	0,06
14. 700 -< 750	34,75	1,79			99,78	99,51	0,22	0,13
15. 750 -< 800	40,48	2,11			100,00	99,71		
16. 800 -< 850	47,78	2,22			100,00	100,22	0,39	0,01
17. 850 -< 900	49,91	1,92			100,00	100,45	0,19	0,01
18. 900 -< 950	51,18	2,53			100,00	99,66		
19. 950 -< 1000	57,27	2,44			100,00	100,18	0,45	
20. 1000 -< 1250	64,96	2,20			100,00	100,39	0,34	0,01
21. 1250 -< 1500	69,16	2,18			100,00	100,40	0,55	0,02
22. 1500 -< 2000	73,94	2,29			100,00	99,97	1,03	0,10
23. 2000 -< 3000	73,43	2,66			100,00	99,16	1,71	0,06
24. 3000 & +	67,03	3,80			100,00	97,34	5,49	0,11
TOTAL	38,72	2,41	0,70	0,05	99,79	99,48	0,74	0,10

TABLEAU 2 : Répartition en pourcents du montant des revenus d'après leur nature et du nombre de déclarations par classe du revenu total net imposable

Arrondissement d'Ypres

CLASSES DU REVENU TOTAL NET IMPOSABLE (1000 BEF)	Revenus de propriétés foncières		Revenus de capitaux et de biens mobiliers		Revenus professionnels		Revenus divers	
	Nombre	Montant	Nombre	Montant	Nombre	Montant	Nombre	Montant
1. < 100	5,68	4,80	7,38	3,83	97,79	96,15	1,99	1,74
2. 100 -< 150	10,15	3,38	1,54	0,73	97,85	97,28	1,85	1,13
3. 150 -< 200	13,09	2,68	1,49	0,58	99,20	97,45	1,72	1,02
4. 200 -< 250	23,71	4,09	1,79	0,29	99,26	96,99	2,21	0,86
5. 250 -< 300	32,39	5,00	2,91	0,41	99,38	95,58	1,80	0,78
6. 300 -< 350	29,85	4,41	2,26	0,44	99,76	96,42	1,41	0,37
7. 350 -< 400	27,72	3,93	1,10	0,20	99,90	96,79	1,62	0,33
8. 400 -< 450	18,66	2,44	0,24	0,02	99,88	98,14	1,17	0,24
9. 450 -< 500	19,09	2,29	0,39	0,05	99,96	98,41	0,91	0,21
10. 500 -< 550	18,95	1,67	0,09	0,01	100,00	99,27	0,40	0,06
11. 550 -< 600	21,23	1,64	0,05	0,01	99,91	99,37	0,66	0,13
12. 600 -< 650	23,07	1,63	0,04		100,00	99,74	0,22	0,05
13. 650 -< 700	27,19	1,84			99,86	99,40	0,37	0,04
14. 700 -< 750	35,01	2,06			99,95	99,60	0,31	0,01
15. 750 -< 800	35,85	2,04			99,94	99,51	0,44	0,03
16. 800 -< 850	42,64	2,19			99,86	99,62	0,43	0,02
17. 850 -< 900	43,65	2,24			100,00	99,86	0,24	0,01
18. 900 -< 950	50,23	2,18			99,91	100,09	0,45	0,01
19. 950 -< 1000	53,30	1,61			100,00	100,80	0,38	0,01
20. 1000 -< 1250	61,70	1,90			99,98	100,57	0,49	0,02
21. 1250 -< 1500	68,06	2,09			100,00	100,35	0,33	0,01
22. 1500 -< 2000	70,96	2,27			100,00	99,83	1,02	0,05
23. 2000 -< 3000	71,78	2,02			100,00	99,54	1,95	0,06
24. 3000 & +	76,64	2,31			100,00	98,94	3,28	0,31
TOTAL	37,08	2,17	0,63	0,03	99,79	99,58	0,85	0,10

TABLEAU 2 : Répartition en pourcents du montant des revenus d'après leur nature et du nombre de déclarations par classe du revenu total net imposable

Arrondissement de Courtrai

CLASSES DU REVENU TOTAL NET IMPOSABLE (1000 BEF)	Revenus de propriétés foncières		Revenus de capitaux et de biens mobiliers		Revenus professionnels		Revenus divers	
	Nombre	Montant	Nombre	Montant	Nombre	Montant	Nombre	Montant
1. < 100	4,76	4,85	11,94	7,41	97,95	97,72	1,75	1,88
2. 100 -< 150	8,85	3,72	2,82	1,55	98,19	97,27	2,75	1,80
3. 150 -< 200	9,61	3,18	2,21	1,02	98,27	97,36	3,20	2,48
4. 200 -< 250	15,52	3,04	1,63	0,56	98,50	97,47	2,63	1,60
5. 250 -< 300	21,14	4,26	1,82	0,50	99,29	97,01	2,67	0,93
6. 300 -< 350	22,79	4,05	1,40	0,34	99,30	96,77	2,75	0,97
7. 350 -< 400	19,72	3,27	1,00	0,19	99,56	97,40	2,14	0,67
8. 400 -< 450	16,30	2,51	0,36	0,09	99,81	98,26	1,31	0,30
9. 450 -< 500	18,05	2,40	0,37	0,04	99,84	98,57	0,67	0,20
10. 500 -< 550	18,54	2,26	0,29	0,04	99,90	98,77	0,76	0,22
11. 550 -< 600	20,88	2,18	0,07		99,90	99,14	0,24	0,05
12. 600 -< 650	23,42	1,98	0,02		99,95	99,47	0,65	0,11
13. 650 -< 700	24,99	1,90	0,03	0,01	99,97	99,47	0,48	0,05
14. 700 -< 750	30,41	1,88	0,06	0,01	100,00	99,62	0,45	0,05
15. 750 -< 800	34,36	2,06			99,95	99,65	0,53	0,04
16. 800 -< 850	39,33	2,52	0,03	0,02	99,89	99,57	0,52	0,02
17. 850 -< 900	43,30	2,59	0,03	0,01	100,00	99,48	0,36	0,05
18. 900 -< 950	49,38	2,34			100,00	99,98	0,41	0,03
19. 950 -< 1000	52,49	2,43			99,97	99,98	0,54	0,03
20. 1000 -< 1250	60,83	2,27			99,97	100,41	0,52	0,02
21. 1250 -< 1500	67,38	2,35	0,01		99,98	100,26	0,65	0,02
22. 1500 -< 2000	70,55	2,53	0,01		99,96	99,99	1,29	0,04
23. 2000 -< 3000	73,76	2,91			99,92	99,13	2,06	0,07
24. 3000 & +	71,14	2,52			100,00	98,03	3,74	0,40
TOTAL	37,93	2,44	0,64	0,04	99,75	99,52	1,04	0,13

TABEAU 2 : Répartition en pourcents du montant des revenus d'après leur nature et du nombre de déclarations par classe du revenu total net imposable

Arrondissement d'Ostende

CLASSES DU REVENU TOTAL NET IMPOSABLE (1000 BEF)	Revenus de propriétés foncières		Revenus de capitaux et de biens mobiliers		Revenus professionnels		Revenus divers	
	Nombre	Montant	Nombre	Montant	Nombre	Montant	Nombre	Montant
1. < 100	5,21	5,27	5,66	2,82	98,14	98,83	1,54	1,46
2. 100 -< 150	9,01	5,58	1,91	1,05	98,09	97,40	3,38	1,97
3. 150 -< 200	10,23	4,21	2,35	1,07	96,81	95,87	4,60	3,55
4. 200 -< 250	12,06	4,04	1,55	0,48	96,82	94,99	5,55	3,79
5. 250 -< 300	15,30	4,50	2,05	0,68	98,00	96,25	3,60	2,24
6. 300 -< 350	18,73	4,06	2,07	0,47	99,20	97,62	3,43	1,05
7. 350 -< 400	20,68	4,29	1,46	0,23	99,39	96,96	3,00	0,77
8. 400 -< 450	16,91	3,52	0,57	0,10	99,63	97,19	2,38	0,62
9. 450 -< 500	20,61	3,61	0,43	0,05	99,66	97,30	1,80	0,48
10. 500 -< 550	20,20	3,50	0,31	0,02	99,69	97,97	1,03	0,28
11. 550 -< 600	22,17	2,83	0,03		99,84	98,61	0,84	0,20
12. 600 -< 650	23,19	3,06			99,87	98,84	0,95	0,18
13. 650 -< 700	28,23	3,23	0,03		99,90	98,73	0,55	0,06
14. 700 -< 750	29,16	2,83			99,82	98,88	0,72	0,12
15. 750 -< 800	32,75	2,67	0,04		99,92	99,18	0,68	0,09
16. 800 -< 850	37,81	3,33			99,91	99,14	0,51	0,05
17. 850 -< 900	39,32	3,49			99,89	98,70	1,06	0,06
18. 900 -< 950	44,77	3,09			99,94	99,49	0,53	0,02
19. 950 -< 1000	45,83	3,63			99,74	98,96	0,96	0,12
20. 1000 -< 1250	54,23	3,28			99,89	99,40	0,92	0,04
21. 1250 -< 1500	63,75	3,17			99,90	99,51	1,12	0,05
22. 1500 -< 2000	69,43	3,45			100,00	99,10	1,99	0,12
23. 2000 -< 3000	71,97	4,16			99,81	97,92	2,45	0,05
24. 3000 & +	70,73	4,68			99,57	96,77	2,35	0,04
TOTAL	34,39	3,45	0,54	0,04	99,54	98,64	1,61	0,21

TABLEAU 2 : Répartition en pourcents du montant des revenus d'après leur nature et du nombre de déclarations par classe du revenu total net imposable

Arrondissement de Roulers

CLASSES DU REVENU TOTAL NET IMPOSABLE (1000 BEF)	Revenus de propriétés foncières		Revenus de capitaux et de biens mobiliers		Revenus professionnels		Revenus divers	
	Nombre	Montant	Nombre	Montant	Nombre	Montant	Nombre	Montant
1. < 100	5,80	4,89	11,30	6,23	97,55	97,37	1,37	1,34
2. 100 -< 150	8,50	3,46	2,22	0,94	98,52	98,05	1,11	0,59
3. 150 -< 200	12,09	2,96	1,74	0,64	98,55	97,96	1,16	0,88
4. 200 -< 250	17,11	3,29	1,00	0,39	99,25	97,79	1,74	1,09
5. 250 -< 300	22,51	4,21	1,31	0,44	98,96	97,18	1,10	0,64
6. 300 -< 350	25,48	4,29	1,37	0,27	99,54	96,72	1,25	0,48
7. 350 -< 400	21,05	3,24	0,54	0,07	99,82	97,53	1,80	0,64
8. 400 -< 450	17,70	2,32	0,54	0,09	99,93	98,51	0,98	0,17
9. 450 -< 500	18,69	2,52	0,14	0,03	99,86	98,46	0,66	0,09
10. 500 -< 550	21,21	2,27	0,28	0,04	99,96	99,14	0,57	0,06
11. 550 -< 600	21,54	2,07	0,04		99,93	99,35	0,60	0,14
12. 600 -< 650	24,26	1,83	0,04	0,02	100,00	99,56	0,56	0,10
13. 650 -< 700	27,59	1,82			99,93	99,52	0,50	0,09
14. 700 -< 750	29,37	2,00			100,00	99,46	0,41	0,05
15. 750 -< 800	35,15	2,39			99,91	99,30	0,46	0,03
16. 800 -< 850	41,56	2,54			100,00	99,48	0,38	0,03
17. 850 -< 900	46,17	2,53	0,06	0,01	99,94	99,62	0,58	0,07
18. 900 -< 950	49,81	2,71			99,87	99,67	0,90	0,05
19. 950 -< 1000	54,14	2,43			100,00	100,19	0,39	0,01
20. 1000 -< 1250	61,32	2,43	0,02		99,98	100,24	0,53	0,03
21. 1250 -< 1500	68,48	2,40			99,95	100,27	0,57	0,02
22. 1500 -< 2000	70,30	2,49			100,00	100,03	1,04	0,03
23. 2000 -< 3000	72,74	2,75			100,00	99,19	1,74	0,09
24. 3000 & +	77,51	3,27			99,80	98,09	4,14	0,09
TOTAL	38,33	2,50	0,58	0,03	99,78	99,52	0,82	0,09

TABLEAU 2 : Répartition en pourcents du montant des revenus d'après leur nature et du nombre de déclarations par classe du revenu total net imposable

Arrondissement de Tielt

CLASSES DU REVENU TOTAL NET IMPOSABLE (1000 BEF)	Revenus de propriétés foncières		Revenus de capitaux et de biens mobiliers		Revenus professionnels		Revenus divers	
	Nombre	Montant	Nombre	Montant	Nombre	Montant	Nombre	Montant
1. < 100	9,37	8,27	9,49	5,75	97,29	98,22	1,11	0,72
2. 100 -< 150	10,10	3,28	0,62	0,17	98,56	98,11	1,03	0,38
3. 150 -< 200	11,55	4,17	1,74	1,03	98,89	98,05	0,47	0,20
4. 200 -< 250	18,89	4,38	0,67	0,47	99,06	97,74	1,48	0,40
5. 250 -< 300	26,55	4,49	2,00	0,45	99,68	96,82	1,79	0,55
6. 300 -< 350	27,36	5,01	1,36	0,23	99,41	96,30	1,44	0,46
7. 350 -< 400	23,32	3,66	0,83	0,19	99,79	97,48	0,90	0,15
8. 400 -< 450	20,68	3,04	0,47	0,06	99,88	98,01	0,59	0,20
9. 450 -< 500	20,79	2,83	0,55	0,09	99,88	98,15	1,16	0,26
10. 500 -< 550	21,33	2,57	0,35	0,05	100,00	98,60	0,46	0,09
11. 550 -< 600	21,89	2,42	0,12	0,01	100,00	98,98	0,24	0,04
12. 600 -< 650	21,85	1,68			99,94	99,70	0,41	0,02
13. 650 -< 700	25,73	2,03			99,89	99,37	0,26	0,07
14. 700 -< 750	30,02	1,84			100,00	99,61	0,12	0,01
15. 750 -< 800	31,99	1,98			99,85	99,62	0,15	0,06
16. 800 -< 850	41,59	2,06			99,91	99,70	0,65	0,03
17. 850 -< 900	45,95	2,34			100,00	100,15	0,31	0,01
18. 900 -< 950	50,50	2,28			99,89	100,30	0,11	
19. 950 -< 1000	52,23	1,95	0,11		100,00	100,61	0,34	0,06
20. 1000 -< 1250	60,28	2,34	0,02		100,00	100,53	0,46	0,03
21. 1250 -< 1500	65,83	2,12	0,04		100,00	100,64	0,63	0,02
22. 1500 -< 2000	70,93	2,51			100,00	99,95	1,08	0,02
23. 2000 -< 3000	74,83	2,88			99,88	99,01	1,73	0,07
24. 3000 & +	70,36	2,94			99,64	98,34	1,79	0,07
TOTAL	38,29	2,46	0,51	0,03	99,79	99,62	0,67	0,06

TABLEAU 2 : Répartition en pourcents du montant des revenus d'après leur nature et du nombre de déclarations par classe du revenu total net imposable

Arrondissement de Furnes

CLASSES DU REVENU TOTAL NET IMPOSABLE (1000 BEF)	Revenus de propriétés foncières		Revenus de capitaux et de biens mobiliers		Revenus professionnels		Revenus divers	
	Nombre	Montant	Nombre	Montant	Nombre	Montant	Nombre	Montant
1. < 100	9,20	14,73	7,84	4,19	96,93	96,99	1,36	0,80
2. 100 -< 150	10,87	6,89	2,99	1,19	96,47	94,85	4,08	3,01
3. 150 -< 200	12,53	4,48	4,02	1,10	97,87	97,05	2,60	1,83
4. 200 -< 250	20,30	5,08	2,61	0,99	98,32	95,29	3,17	1,47
5. 250 -< 300	24,44	4,61	3,88	0,62	98,75	96,06	3,38	1,78
6. 300 -< 350	27,12	5,63	2,70	0,51	99,53	96,17	2,05	0,74
7. 350 -< 400	24,35	5,28	2,15	0,42	99,74	96,52	1,12	0,32
8. 400 -< 450	22,57	4,49	0,96	0,16	99,63	96,90	1,25	0,34
9. 450 -< 500	21,66	4,44	1,00	0,14	99,85	97,39	1,38	0,26
10. 500 -< 550	21,92	3,48	0,48	0,06	99,68	98,15	0,87	0,18
11. 550 -< 600	26,82	3,75	0,08		100,00	97,93	0,66	0,10
12. 600 -< 650	28,15	3,35			99,83	98,17	0,35	0,01
13. 650 -< 700	32,07	4,35	0,09		99,73	97,36	0,90	0,15
14. 700 -< 750	34,48	4,14			99,80	97,60	0,59	0,07
15. 750 -< 800	39,35	4,27			99,65	97,95	0,58	0,16
16. 800 -< 850	43,13	4,86			100,00	97,60	0,54	0,06
17. 850 -< 900	44,49	3,63			99,85	98,58	0,45	0,10
18. 900 -< 950	49,92	4,00			99,85	98,67	0,77	0,01
19. 950 -< 1000	47,52	3,66			100,00	98,84	0,71	0,20
20. 1000 -< 1250	56,97	3,71			99,79	98,75	0,85	0,16
21. 1250 -< 1500	63,22	4,03			99,92	98,77	0,77	0,01
22. 1500 -< 2000	70,14	4,39			99,85	98,22	1,85	0,27
23. 2000 -< 3000	74,07	4,79			99,69	96,97	2,48	0,14
24. 3000 & +	83,21	2,71			100,00	92,79	4,64	0,27
TOTAL	37,75	4,05	0,91	0,06	99,56	97,42	1,28	0,21

TABEAU 2 : Répartition en pourcents du montant des revenus d'après leur nature et du nombre de déclarations par classe du revenu total net imposable

REGION WALLONNE

CLASSES DU REVENU TOTAL NET IMPOSABLE (1000 BEF)	Revenus de propriétés foncières		Revenus de capitaux et de biens mobiliers		Revenus professionnels		Revenus divers	
	Nombre	Montant	Nombre	Montant	Nombre	Montant	Nombre	Montant
1. < 100	6,01	7,27	3,90	2,78	97,61	97,39	2,56	2,67
2. 100 - < 150	7,97	3,73	1,13	0,58	97,95	96,57	4,55	3,12
3. 150 - < 200	9,99	3,01	1,48	0,80	97,37	95,92	5,09	3,73
4. 200 - < 250	14,62	3,17	1,24	0,48	98,05	96,46	4,57	2,87
5. 250 - < 300	20,35	3,59	1,42	0,35	98,84	97,20	3,77	1,71
6. 300 - < 350	22,32	3,60	1,09	0,26	99,42	97,66	3,19	1,05
7. 350 - < 400	23,13	3,27	0,82	0,15	99,64	97,87	2,79	0,76
8. 400 - < 450	19,53	2,46	0,62	0,09	99,78	98,54	1,61	0,43
9. 450 - < 500	21,30	2,45	1,23	0,07	99,83	98,66	1,18	0,32
10. 500 - < 550	22,94	2,34	1,33	0,04	99,91	98,95	0,80	0,18
11. 550 - < 600	25,65	2,19	0,57	0,03	99,91	99,27	0,70	0,15
12. 600 - < 650	28,79	2,29	0,32	0,01	99,90	99,27	0,69	0,14
13. 650 - < 700	32,31	2,25	0,09	0,01	99,93	99,40	0,62	0,10
14. 700 - < 750	36,37	2,41	0,02	0,01	99,95	99,45	0,62	0,08
15. 750 - < 800	39,47	2,38	0,02	0,01	99,94	99,51	0,63	0,08
16. 800 - < 850	42,48	2,41	0,01		99,95	99,57	0,71	0,08
17. 850 - < 900	45,05	2,57	0,01		99,94	99,54	0,70	0,08
18. 900 - < 950	48,49	2,51	0,01		99,96	99,65	0,66	0,06
19. 950 - < 1000	51,16	2,49			99,93	99,73	0,64	0,07
20. 1000 - < 1250	57,53	2,62	0,01		99,97	99,75	0,75	0,06
21. 1250 - < 1500	66,29	2,66			99,97	99,88	0,84	0,05
22. 1500 - < 2000	72,09	2,65			99,97	99,86	1,12	0,05
23. 2000 - < 3000	75,84	2,76	0,01		99,95	99,57	1,56	0,06
24. 3000 & +	78,45	2,67	0,01		99,83	98,34	2,48	0,25
TOTAL	38,48	2,60	0,52	0,03	99,68	99,35	1,41	0,19

TABLEAU 2 : Répartition en pourcents du montant des revenus d'après leur nature et du nombre de déclarations par classe du revenu total net imposable

dont Communauté germanophone

CLASSES DU REVENU TOTAL NET IMPOSABLE (1000 BEF)		Revenus de propriétés foncières		Revenus de capitaux et de biens mobiliers		Revenus professionnels		Revenus divers	
		Nombre	Montant	Nombre	Montant	Nombre	Montant	Nombre	Montant
1.	< 100	5,08	6,30	0,62	0,33	97,85	102,09	0,62	0,25
2.	100 -< 150	6,64	2,45	0,33	0,02	98,34	97,52	1,99	1,27
3.	150 -< 200	5,26	1,40	0,69	0,37	97,25	95,86	5,49	3,96
4.	200 -< 250	10,98	2,74	0,34	0,16	99,16	97,47	2,53	1,58
5.	250 -< 300	15,59	2,71	0,79	0,33	99,34	97,86	2,64	1,17
6.	300 -< 350	19,18	3,03	0,84	0,34	98,95	96,50	3,90	1,79
7.	350 -< 400	19,82	3,46	0,42	0,11	99,50	96,98	2,91	0,85
8.	400 -< 450	16,30	2,87	0,13	0,08	99,56	97,90	1,27	0,44
9.	450 -< 500	17,82	2,77	0,25	0,02	99,87	98,12	0,88	0,19
10.	500 -< 550	19,93	2,52			99,88	98,65	0,55	0,17
11.	550 -< 600	19,17	2,24	0,18	0,03	99,94	98,99	0,36	0,05
12.	600 -< 650	21,23	1,82			99,94	99,46	0,26	0,06
13.	650 -< 700	25,72	2,41			99,93	99,13	0,13	0,01
14.	700 -< 750	28,38	2,61			99,79	98,96	0,21	0,08
15.	750 -< 800	33,52	2,53			99,92	99,53	0,39	0,02
16.	800 -< 850	34,97	2,33			99,91	99,57	0,18	0,01
17.	850 -< 900	36,49	2,23			100,00	99,90	0,40	0,20
18.	900 -< 950	40,11	2,36			100,00	100,03	0,45	0,01
19.	950 -< 1000	42,01	2,45			99,86	99,69	0,29	0,04
20.	1000 -< 1250	48,01	2,79			99,96	99,60	0,37	0,02
21.	1250 -< 1500	54,15	2,90			100,00	99,58	0,36	0,08
22.	1500 -< 2000	59,33	2,88			100,00	99,32	0,41	
23.	2000 -< 3000	66,52	3,82			99,85	98,70	0,58	0,02
24.	3000 & +	75,00	3,49			99,09	94,43	1,36	0,27
TOTAL		30,88	2,76	0,14	0,02	99,71	98,88	0,89	0,15

TABLEAU 2 : Répartition en pourcents du montant des revenus d'après leur nature et du nombre de déclarations par classe du revenu total net imposable

Province de Brabant wallon

CLASSES DU REVENU TOTAL NET IMPOSABLE (1000 BEF)	Revenus de propriétés foncières		Revenus de capitaux et de biens mobiliers		Revenus professionnels		Revenus divers	
	Nombre	Montant	Nombre	Montant	Nombre	Montant	Nombre	Montant
1. < 100	7,55	10,85	6,38	4,54	97,12	96,95	4,08	4,27
2. 100 -< 150	9,67	8,02	1,56	0,84	96,56	94,65	8,07	5,77
3. 150 -< 200	11,88	5,62	2,16	1,20	94,15	91,06	11,09	8,60
4. 200 -< 250	16,43	5,20	1,68	0,86	95,63	93,66	7,96	5,80
5. 250 -< 300	22,90	6,22	1,96	0,81	97,11	94,92	6,46	3,67
6. 300 -< 350	26,35	6,12	1,81	0,53	98,22	95,69	4,23	1,92
7. 350 -< 400	26,02	4,89	1,40	0,45	99,21	96,72	4,30	1,54
8. 400 -< 450	22,42	4,13	0,72	0,28	99,15	97,48	2,91	1,05
9. 450 -< 500	24,14	4,06	0,55	0,17	99,39	97,75	1,87	0,70
10. 500 -< 550	26,36	4,11	0,36	0,08	99,79	97,95	1,66	0,48
11. 550 -< 600	27,34	3,87	0,15	0,04	99,72	98,46	1,30	0,35
12. 600 -< 650	30,97	4,09	0,05	0,03	99,60	98,03	1,77	0,53
13. 650 -< 700	33,01	3,77	0,06	0,04	99,72	98,49	1,62	0,39
14. 700 -< 750	37,45	3,99	0,02		99,88	98,78	1,15	0,18
15. 750 -< 800	39,86	4,18	0,07	0,02	99,80	98,59	1,87	0,34
16. 800 -< 850	43,45	4,04	0,07	0,04	99,83	98,70	1,43	0,25
17. 850 -< 900	44,83	4,26			99,82	98,84	1,69	0,20
18. 900 -< 950	49,60	4,64	0,03	0,01	99,88	98,54	1,62	0,16
19. 950 -< 1000	49,40	4,10			99,84	99,09	1,68	0,22
20. 1000 -< 1250	58,29	4,49	0,03		99,89	99,14	1,50	0,16
21. 1250 -< 1500	67,57	4,33			99,88	99,60	1,37	0,11
22. 1500 -< 2000	74,61	3,94	0,01		99,92	99,82	1,94	0,11
23. 2000 -< 3000	80,96	3,85	0,01		99,89	99,69	2,26	0,10
24. 3000 & +	83,11	2,92			99,80	98,98	3,26	0,47
TOTAL	44,85	3,98	0,53	0,05	99,31	98,99	2,57	0,38

TABLEAU 2 : Répartition en pourcents du montant des revenus d'après leur nature et du nombre de déclarations par classe du revenu total net imposable

Arrondissement de Nivelles

CLASSES DU REVENU TOTAL NET IMPOSABLE (1000 BEF)	Revenus de propriétés foncières		Revenus de capitaux et de biens mobiliers		Revenus professionnels		Revenus divers	
	Nombre	Montant	Nombre	Montant	Nombre	Montant	Nombre	Montant
1. < 100	7,55	10,85	6,38	4,54	97,12	96,95	4,08	4,27
2. 100 -< 150	9,67	8,02	1,56	0,84	96,56	94,65	8,07	5,77
3. 150 -< 200	11,88	5,62	2,16	1,20	94,15	91,06	11,09	8,60
4. 200 -< 250	16,43	5,20	1,68	0,86	95,63	93,66	7,96	5,80
5. 250 -< 300	22,90	6,22	1,96	0,81	97,11	94,92	6,46	3,67
6. 300 -< 350	26,35	6,12	1,81	0,53	98,22	95,69	4,23	1,92
7. 350 -< 400	26,02	4,89	1,40	0,45	99,21	96,72	4,30	1,54
8. 400 -< 450	22,42	4,13	0,72	0,28	99,15	97,48	2,91	1,05
9. 450 -< 500	24,14	4,06	0,55	0,17	99,39	97,75	1,87	0,70
10. 500 -< 550	26,36	4,11	0,36	0,08	99,79	97,95	1,66	0,48
11. 550 -< 600	27,34	3,87	0,15	0,04	99,72	98,46	1,30	0,35
12. 600 -< 650	30,97	4,09	0,05	0,03	99,60	98,03	1,77	0,53
13. 650 -< 700	33,01	3,77	0,06	0,04	99,72	98,49	1,62	0,39
14. 700 -< 750	37,45	3,99	0,02		99,88	98,78	1,15	0,18
15. 750 -< 800	39,86	4,18	0,07	0,02	99,80	98,59	1,87	0,34
16. 800 -< 850	43,45	4,04	0,07	0,04	99,83	98,70	1,43	0,25
17. 850 -< 900	44,83	4,26			99,82	98,84	1,69	0,20
18. 900 -< 950	49,60	4,64	0,03	0,01	99,88	98,54	1,62	0,16
19. 950 -< 1000	49,40	4,10			99,84	99,09	1,68	0,22
20. 1000 -< 1250	58,29	4,49	0,03		99,89	99,14	1,50	0,16
21. 1250 -< 1500	67,57	4,33			99,88	99,60	1,37	0,11
22. 1500 -< 2000	74,61	3,94	0,01		99,92	99,82	1,94	0,11
23. 2000 -< 3000	80,96	3,85	0,01		99,89	99,69	2,26	0,10
24. 3000 & +	83,11	2,92			99,80	98,98	3,26	0,47
TOTAL	44,85	3,98	0,53	0,05	99,31	98,99	2,57	0,38

TABLEAU 2 : Répartition en pourcents du montant des revenus d'après leur nature et du nombre de déclarations par classe du revenu total net imposable

Province de Hainaut

CLASSES DU REVENU TOTAL NET IMPOSABLE (1000 BEF)	Revenus de propriétés foncières		Revenus de capitaux et de biens mobiliers		Revenus professionnels		Revenus divers	
	Nombre	Montant	Nombre	Montant	Nombre	Montant	Nombre	Montant
1. < 100	6,03	6,67	3,47	2,49	97,35	97,23	2,27	2,46
2. 100 -< 150	7,35	2,95	0,90	0,45	98,26	97,28	3,31	2,35
3. 150 -< 200	9,63	2,40	1,13	0,57	98,00	97,22	3,60	2,67
4. 200 -< 250	14,83	2,83	0,86	0,30	98,40	97,30	3,26	2,11
5. 250 -< 300	20,18	3,33	0,89	0,20	99,15	97,72	2,79	1,23
6. 300 -< 350	21,96	3,34	0,73	0,18	99,58	98,02	2,65	0,83
7. 350 -< 400	22,57	2,85	0,59	0,08	99,78	98,30	1,98	0,49
8. 400 -< 450	19,11	2,09	0,66	0,05	99,89	98,84	1,23	0,30
9. 450 -< 500	20,20	2,01	1,49	0,04	99,90	98,98	0,88	0,21
10. 500 -< 550	22,47	1,97	1,50	0,03	99,94	99,20	0,56	0,11
11. 550 -< 600	26,00	1,88	0,60	0,01	99,93	99,43	0,51	0,10
12. 600 -< 650	29,22	1,97	0,31	0,01	99,94	99,48	0,50	0,08
13. 650 -< 700	32,80	1,86	0,08	0,01	99,99	99,63	0,48	0,07
14. 700 -< 750	37,48	2,07	0,02		99,96	99,57	0,47	0,05
15. 750 -< 800	40,12	1,98	0,01	0,01	99,96	99,65	0,40	0,05
16. 800 -< 850	43,73	2,10	0,01		99,96	99,66	0,62	0,06
17. 850 -< 900	46,00	2,13	0,01		99,98	99,66	0,48	0,03
18. 900 -< 950	49,28	2,06			99,99	99,76	0,48	0,04
19. 950 -< 1000	52,68	2,08			99,95	99,86	0,51	0,03
20. 1000 -< 1250	58,34	2,15			99,98	99,82	0,57	0,04
21. 1250 -< 1500	67,52	2,19			99,97	99,93	0,69	0,04
22. 1500 -< 2000	72,81	2,20			99,98	99,92	0,87	0,04
23. 2000 -< 3000	75,12	2,27	0,01		99,98	99,66	1,23	0,04
24. 3000 & +	76,13	2,24			99,88	98,68	1,31	0,07
TOTAL	37,67	2,17	0,50	0,02	99,75	99,51	1,06	0,13

TABLEAU 2 : Répartition en pourcents du montant des revenus d'après leur nature et du nombre de déclarations par classe du revenu total net imposable

Arrondissement d'Ath

CLASSES DU REVENU TOTAL NET IMPOSABLE (1000 BEF)	Revenus de propriétés foncières		Revenus de capitaux et de biens mobiliers		Revenus professionnels		Revenus divers	
	Nombre	Montant	Nombre	Montant	Nombre	Montant	Nombre	Montant
1. < 100	8,26	6,14	5,37	2,98	96,69	96,43	2,34	2,63
2. 100 -< 150	8,05	2,63	1,15	0,73	98,08	95,64	5,36	3,90
3. 150 -< 200	12,17	2,22	0,83	0,30	97,33	97,25	3,83	2,80
4. 200 -< 250	19,75	2,99	0,41	0,19	98,77	97,35	3,02	1,97
5. 250 -< 300	26,54	3,23	0,76	0,16	99,68	97,90	2,05	0,79
6. 300 -< 350	28,03	3,46	0,81	0,19	99,76	97,68	1,70	0,53
7. 350 -< 400	28,57	3,09	0,26	0,04	99,74	98,09	2,06	0,42
8. 400 -< 450	23,74	2,52	0,27	0,03	99,84	98,38	1,30	0,31
9. 450 -< 500	23,61	2,04	0,22	0,14	99,83	99,13	0,72	0,21
10. 500 -< 550	25,34	1,93			100,00	99,30	0,54	0,13
11. 550 -< 600	26,17	1,66	0,06	0,01	99,94	99,75	0,45	0,05
12. 600 -< 650	30,67	1,56	0,06	0,05	99,94	99,82	0,50	0,06
13. 650 -< 700	34,26	1,88			100,00	99,66	0,62	0,10
14. 700 -< 750	39,10	1,96			100,00	99,93	0,21	0,03
15. 750 -< 800	43,06	2,27			100,00	99,44	0,24	0,04
16. 800 -< 850	43,71	1,79			100,00	99,96	0,39	0,03
17. 850 -< 900	44,74	2,11			100,00	99,79	0,29	0,04
18. 900 -< 950	51,72	1,96			100,00	99,99	0,36	0,01
19. 950 -< 1000	55,03	1,96			100,00	99,96	0,13	
20. 1000 -< 1250	61,00	2,01			100,00	99,97	0,65	0,04
21. 1250 -< 1500	68,91	2,18			100,00	99,95	0,56	0,04
22. 1500 -< 2000	75,35	1,94			100,00	100,19	0,67	0,03
23. 2000 -< 3000	76,73	2,01			100,00	99,94	0,48	0,02
24. 3000 & +	81,57	3,12			99,61	98,45	1,18	0,06
TOTAL	40,63	2,12	0,27	0,02	99,75	99,62	0,97	0,12

TABEAU 2 : Répartition en pourcents du montant des revenus d'après leur nature et du nombre de déclarations par classe du revenu total net imposable

Arrondissement de Charleroi

CLASSES DU REVENU TOTAL NET IMPOSABLE (1000 BEF)	Revenus de propriétés foncières		Revenus de capitaux et de biens mobiliers		Revenus professionnels		Revenus divers	
	Nombre	Montant	Nombre	Montant	Nombre	Montant	Nombre	Montant
1. < 100	5,74	8,20	2,35	1,68	97,49	96,50	2,24	2,50
2. 100 -< 150	6,76	2,62	0,72	0,31	98,43	97,44	3,08	2,17
3. 150 -< 200	8,90	2,16	0,92	0,49	98,19	97,32	3,71	2,73
4. 200 -< 250	11,81	2,56	0,93	0,34	98,48	97,37	3,31	2,14
5. 250 -< 300	17,10	3,17	0,87	0,23	99,06	98,10	2,92	1,32
6. 300 -< 350	18,90	3,23	0,71	0,13	99,55	98,39	2,90	1,03
7. 350 -< 400	20,54	2,46	0,88	0,08	99,75	98,68	2,19	0,58
8. 400 -< 450	17,84	1,83	1,42	0,05	99,88	99,13	1,25	0,28
9. 450 -< 500	19,08	1,85	3,87	0,05	99,94	99,15	0,81	0,18
10. 500 -< 550	21,16	1,90	3,82	0,04	99,93	99,24	0,60	0,11
11. 550 -< 600	25,33	1,91	1,50	0,02	99,89	99,38	0,68	0,14
12. 600 -< 650	28,89	1,85	0,82	0,01	99,94	99,49	0,51	0,11
13. 650 -< 700	32,93	1,97	0,19	0,01	99,99	99,49	0,49	0,07
14. 700 -< 750	37,49	2,09	0,03		99,99	99,58	0,37	0,03
15. 750 -< 800	40,98	2,06	0,01	0,01	99,97	99,66	0,40	0,04
16. 800 -< 850	43,50	2,17			99,92	99,67	0,67	0,06
17. 850 -< 900	45,84	2,28			99,96	99,50	0,57	0,05
18. 900 -< 950	48,52	2,09			99,98	99,67	0,42	0,04
19. 950 -< 1000	52,07	2,11			99,93	99,85	0,54	0,02
20. 1000 -< 1250	57,17	2,23			99,97	99,65	0,56	0,05
21. 1250 -< 1500	65,49	2,28			99,96	99,77	0,84	0,06
22. 1500 -< 2000	70,55	2,18			99,97	99,85	0,80	0,03
23. 2000 -< 3000	72,50	2,28			100,00	99,62	1,28	0,04
24. 3000 & +	74,12	2,55			99,93	98,87	1,18	0,12
TOTAL	36,01	2,18	0,93	0,02	99,75	99,48	1,08	0,14

TABLEAU 2 : Répartition en pourcents du montant des revenus d'après leur nature et du nombre de déclarations par classe du revenu total net imposable

Arrondissement de Mons

CLASSES DU REVENU TOTAL NET IMPOSABLE (1000 BEF)	Revenus de propriétés foncières		Revenus de capitaux et de biens mobiliers		Revenus professionnels		Revenus divers	
	Nombre	Montant	Nombre	Montant	Nombre	Montant	Nombre	Montant
1. < 100	6,09	5,11	2,98	2,12	96,80	96,43	3,16	3,52
2. 100 -< 150	7,17	2,66	0,58	0,31	97,48	96,86	4,26	3,36
3. 150 -< 200	7,87	2,42	1,00	0,63	97,12	96,36	4,43	3,50
4. 200 -< 250	13,22	2,42	0,91	0,29	97,42	96,38	4,30	2,97
5. 250 -< 300	19,50	3,36	0,59	0,17	98,69	97,25	4,03	2,05
6. 300 -< 350	22,16	3,27	0,54	0,24	99,50	98,10	3,08	0,98
7. 350 -< 400	21,99	2,85	0,46	0,11	99,76	98,31	2,05	0,59
8. 400 -< 450	19,10	2,00	0,27	0,08	99,91	98,95	1,30	0,35
9. 450 -< 500	19,93	1,86	0,12	0,03	99,95	99,17	0,78	0,16
10. 500 -< 550	21,64	1,70	0,09	0,02	99,97	99,37	0,63	0,10
11. 550 -< 600	26,07	1,76	0,04	0,01	99,94	99,59	0,45	0,10
12. 600 -< 650	28,98	1,96			99,96	99,57	0,49	0,05
13. 650 -< 700	33,12	1,71	0,06	0,02	100,00	99,90	0,49	0,08
14. 700 -< 750	37,29	2,01			99,98	99,67	0,70	0,06
15. 750 -< 800	38,39	1,92			99,95	99,61	0,49	0,08
16. 800 -< 850	44,05	1,97			99,97	99,74	0,51	0,05
17. 850 -< 900	45,18	1,85	0,03		100,00	100,00	0,41	0,03
18. 900 -< 950	48,21	1,67			100,00	100,04	0,43	0,03
19. 950 -< 1000	51,06	1,90			99,96	100,03	0,43	0,05
20. 1000 -< 1250	57,08	2,01			100,00	99,89	0,47	0,02
21. 1250 -< 1500	66,76	2,09			99,98	99,99	0,62	0,02
22. 1500 -< 2000	72,47	2,14			99,95	99,81	0,88	0,06
23. 2000 -< 3000	75,14	2,21			100,00	99,60	1,41	0,04
24. 3000 & +	75,42	1,97			100,00	99,55	1,56	0,02
TOTAL	37,68	2,04	0,21	0,02	99,68	99,61	1,16	0,15

TABLEAU 2 : Répartition en pourcents du montant des revenus d'après leur nature et du nombre de déclarations par classe du revenu total net imposable

Arrondissement de Mouscron

CLASSES DU REVENU TOTAL NET IMPOSABLE (1000 BEF)	Revenus de propriétés foncières		Revenus de capitaux et de biens mobiliers		Revenus professionnels		Revenus divers	
	Nombre	Montant	Nombre	Montant	Nombre	Montant	Nombre	Montant
1. < 100	5,20	5,86	3,82	2,82	98,93	102,81	0,76	0,78
2. 100 -< 150	6,61	2,65	1,71	0,47	98,93	98,88	1,49	0,94
3. 150 -< 200	10,57	2,68	0,87	0,26	99,13	97,65	2,77	1,65
4. 200 -< 250	16,94	3,20	0,44	0,09	99,12	97,94	1,62	1,11
5. 250 -< 300	22,39	3,47	1,51	0,29	99,50	97,48	1,89	0,73
6. 300 -< 350	22,54	3,17	1,03	0,24	99,79	97,27	2,28	0,88
7. 350 -< 400	22,48	3,69	0,68	0,18	99,70	97,44	1,44	0,24
8. 400 -< 450	16,07	1,76	0,20	0,01	99,95	99,07	0,85	0,18
9. 450 -< 500	18,79	1,87	0,11		99,67	98,62	1,14	0,39
10. 500 -< 550	22,92	2,06			99,94	98,84	0,46	0,13
11. 550 -< 600	23,65	1,67			100,00	99,51	0,11	0,04
12. 600 -< 650	29,30	1,92	0,13	0,04	99,94	99,58	0,26	0,02
13. 650 -< 700	31,33	1,81			100,00	99,53	0,52	0,04
14. 700 -< 750	35,84	1,80			100,00	99,38	0,43	0,10
15. 750 -< 800	37,35	2,00			100,00	99,42	0,25	0,02
16. 800 -< 850	41,12	1,95	0,09	0,01	100,00	99,58	0,47	0,01
17. 850 -< 900	45,43	2,23			100,00	99,23	0,43	0,02
18. 900 -< 950	50,67	2,02			100,00	99,61	0,61	0,08
19. 950 -< 1000	57,55	2,06			100,00	99,74	0,27	0,01
20. 1000 -< 1250	60,89	2,16			99,96	99,64	0,36	0,05
21. 1250 -< 1500	69,07	2,40			100,00	99,47	0,45	0,01
22. 1500 -< 2000	72,28	2,36			99,92	100,04	0,54	0,09
23. 2000 -< 3000	73,32	2,07			100,00	99,53	1,49	0,03
24. 3000 & +	74,36	1,77			99,36	91,51	0,64	0,26
TOTAL	35,99	2,15	0,29	0,02	99,84	99,10	0,75	0,12

TABEAU 2 : Répartition en pourcents du montant des revenus d'après leur nature et du nombre de déclarations par classe du revenu total net imposable

Arrondissement de Soignies

CLASSES DU REVENU TOTAL NET IMPOSABLE (1000 BEF)	Revenus de propriétés foncières		Revenus de capitaux et de biens mobiliers		Revenus professionnels		Revenus divers	
	Nombre	Montant	Nombre	Montant	Nombre	Montant	Nombre	Montant
1. < 100	4,74	6,17	5,17	4,29	97,51	97,24	2,68	2,68
2. 100 -< 150	7,95	4,26	0,70	0,43	98,34	97,23	3,23	2,10
3. 150 -< 200	10,20	2,70	1,58	0,69	98,18	97,80	3,24	2,34
4. 200 -< 250	16,97	3,72	0,80	0,32	98,74	97,50	3,19	1,92
5. 250 -< 300	18,95	3,23	0,86	0,18	99,25	98,08	2,64	1,03
6. 300 -< 350	21,26	3,26	0,52	0,08	99,53	98,08	2,66	0,71
7. 350 -< 400	22,67	3,22	0,33	0,04	99,74	98,28	1,85	0,40
8. 400 -< 450	20,23	2,59	0,20	0,03	99,82	98,42	1,27	0,34
9. 450 -< 500	21,53	2,41	0,08	0,02	99,89	98,58	1,39	0,31
10. 500 -< 550	24,37	2,55	0,13	0,07	99,92	98,76	0,63	0,12
11. 550 -< 600	26,88	2,04	0,11	0,03	99,95	99,31	0,52	0,10
12. 600 -< 650	29,72	2,24	0,03	0,01	99,97	99,44	0,75	0,08
13. 650 -< 700	32,12	1,97	0,03		100,00	99,63	0,52	0,10
14. 700 -< 750	38,12	2,32	0,03		99,93	99,33	0,45	0,05
15. 750 -< 800	39,88	1,93	0,04	0,03	99,96	99,79	0,33	0,03
16. 800 -< 850	43,93	2,10			100,00	99,71	0,63	0,06
17. 850 -< 900	47,54	2,13			100,00	99,85	0,65	0,04
18. 900 -< 950	51,63	2,49			99,95	99,39	0,69	0,07
19. 950 -< 1000	52,72	2,25			100,00	99,74	0,45	0,04
20. 1000 -< 1250	60,72	2,33			99,97	99,89	0,71	0,04
21. 1250 -< 1500	68,88	2,27			99,95	100,12	0,81	0,05
22. 1500 -< 2000	74,47	2,27			100,00	100,04	1,20	0,05
23. 2000 -< 3000	77,52	2,29			100,00	99,96	1,18	0,03
24. 3000 & +	76,90	1,78			100,00	99,74	1,37	0,03
T O T A L	39,65	2,30	0,28	0,02	99,76	99,60	1,15	0,12

TABLEAU 2 : Répartition en pourcents du montant des revenus d'après leur nature et du nombre de déclarations par classe du revenu total net imposable

Arrondissement de Thuin

CLASSES DU REVENU TOTAL NET IMPOSABLE (1000 BEF)	Revenus de propriétés foncières		Revenus de capitaux et de biens mobiliers		Revenus professionnels		Revenus divers	
	Nombre	Montant	Nombre	Montant	Nombre	Montant	Nombre	Montant
1. < 100	6,81	5,85	4,94	3,50	97,31	97,61	2,09	2,18
2. 100 -< 150	8,12	3,05	1,14	0,64	98,34	96,95	3,23	2,23
3. 150 -< 200	11,21	2,70	0,97	0,55	98,25	97,67	3,31	2,22
4. 200 -< 250	14,80	2,71	0,74	0,20	98,11	97,32	3,62	2,61
5. 250 -< 300	22,30	3,65	1,07	0,16	99,40	97,48	2,13	0,87
6. 300 -< 350	23,93	3,73	0,71	0,23	99,48	97,88	2,68	0,70
7. 350 -< 400	24,64	2,97	0,57	0,07	99,96	98,24	1,49	0,31
8. 400 -< 450	20,28	2,14	0,45	0,05	99,97	98,81	1,02	0,24
9. 450 -< 500	20,94	2,03	0,57	0,08	99,83	98,92	0,80	0,26
10. 500 -< 550	24,59	1,99	1,01	0,01	99,94	99,39	0,50	0,12
11. 550 -< 600	28,07	2,03	0,45	0,01	100,00	99,30	0,42	0,05
12. 600 -< 650	30,92	2,40	0,20		99,90	99,10	0,44	0,06
13. 650 -< 700	34,42	1,85			100,00	99,64	0,45	0,07
14. 700 -< 750	38,73	2,16	0,04	0,01	99,96	99,37	0,56	0,06
15. 750 -< 800	41,45	1,80			100,00	99,81	0,42	0,05
16. 800 -< 850	46,25	2,36			100,00	99,38	0,57	0,11
17. 850 -< 900	48,36	2,23			99,94	99,42	0,39	0,02
18. 900 -< 950	50,63	2,08			100,00	99,88	0,72	0,03
19. 950 -< 1000	53,38	2,34			99,93	99,80	0,82	0,04
20. 1000 -< 1250	58,11	2,09			99,98	100,00	0,63	0,05
21. 1250 -< 1500	68,33	2,21			100,00	100,01	0,35	0,04
22. 1500 -< 2000	74,12	2,35			100,00	99,91	0,70	0,02
23. 2000 -< 3000	77,25	2,35			99,94	99,63	1,06	0,08
24. 3000 & +	79,62	1,89			100,00	99,59	1,06	0,07
TOTAL	38,98	2,23	0,42	0,02	99,77	99,53	0,97	0,12

TABLEAU 2 : Répartition en pourcents du montant des revenus d'après leur nature et du nombre de déclarations par classe du revenu total net imposable

Arrondissement de Tournai

CLASSES DU REVENU TOTAL NET IMPOSABLE (1000 BEF)	Revenus de propriétés foncières		Revenus de capitaux et de biens mobiliers		Revenus professionnels		Revenus divers	
	Nombre	Montant	Nombre	Montant	Nombre	Montant	Nombre	Montant
1. < 100	6,74	7,07	2,78	1,85	97,29	98,08	1,25	1,27
2. 100 -< 150	7,82	3,03	1,40	0,71	98,60	98,02	2,41	1,56
3. 150 -< 200	10,66	2,37	1,90	0,91	98,19	97,03	2,89	2,37
4. 200 -< 250	19,06	2,95	1,25	0,44	98,97	97,85	2,35	1,11
5. 250 -< 300	23,70	3,50	1,00	0,18	99,28	97,30	2,33	0,87
6. 300 -< 350	24,56	3,40	1,11	0,29	99,77	97,56	2,08	0,51
7. 350 -< 400	23,41	2,79	0,46	0,03	99,81	97,89	2,14	0,50
8. 400 -< 450	19,75	2,30	0,23	0,06	99,83	98,37	1,42	0,34
9. 450 -< 500	20,96	2,37	0,09	0,01	99,94	98,75	0,78	0,12
10. 500 -< 550	21,91	1,98	0,19	0,05	99,94	99,19	0,38	0,05
11. 550 -< 600	26,11	1,90	0,07	0,02	99,90	99,36	0,43	0,09
12. 600 -< 650	27,45	1,87			99,93	99,48	0,38	0,06
13. 650 -< 700	30,96	1,69			99,93	99,61	0,32	0,02
14. 700 -< 750	35,72	1,95			99,88	99,76	0,49	0,02
15. 750 -< 800	39,18	1,91	0,05	0,02	99,86	99,55	0,50	0,07
16. 800 -< 850	42,37	2,10			99,95	99,60	0,87	0,08
17. 850 -< 900	44,75	2,01			99,94	99,74	0,34	0,01
18. 900 -< 950	47,01	2,16			100,00	99,83	0,25	0,02
19. 950 -< 1000	52,78	1,92			99,93	99,83	0,61	0,07
20. 1000 -< 1250	58,21	2,04			100,00	99,90	0,56	0,03
21. 1250 -< 1500	70,08	1,91			99,97	100,18	0,72	0,04
22. 1500 -< 2000	74,76	2,17			100,00	99,93	1,04	0,02
23. 2000 -< 3000	75,90	2,50	0,06		99,88	99,39	1,41	0,05
24. 3000 & +	76,25	2,54			99,58	96,81	1,67	0,03
TOTAL	38,02	2,16	0,30	0,02	99,75	99,39	0,98	0,10

TABLEAU 2 : Répartition en pourcents du montant des revenus d'après leur nature et du nombre de déclarations par classe du revenu total net imposable

Province de Liège

CLASSES DU REVENU TOTAL NET IMPOSABLE (1000 BEF)	Revenus de propriétés foncières		Revenus de capitaux et de biens mobiliers		Revenus professionnels		Revenus divers	
	Nombre	Montant	Nombre	Montant	Nombre	Montant	Nombre	Montant
1. < 100	5,20	6,24	3,05	2,15	98,09	97,76	2,53	2,59
2. 100 -< 150	7,91	3,46	1,28	0,65	97,85	96,10	5,52	3,66
3. 150 -< 200	9,51	2,85	1,52	0,82	97,40	95,42	5,72	4,01
4. 200 -< 250	12,68	2,76	1,40	0,56	98,17	96,17	5,45	3,22
5. 250 -< 300	18,23	3,23	1,87	0,41	98,87	97,03	4,63	1,96
6. 300 -< 350	20,28	3,28	1,34	0,31	99,49	97,78	3,93	1,21
7. 350 -< 400	21,67	3,26	1,13	0,19	99,56	97,67	3,63	0,96
8. 400 -< 450	17,84	2,37	0,68	0,10	99,80	98,46	1,95	0,50
9. 450 -< 500	20,57	2,44	1,52	0,08	99,84	98,54	1,48	0,40
10. 500 -< 550	21,42	2,28	1,94	0,06	99,90	98,93	0,95	0,21
11. 550 -< 600	23,91	2,09	0,90	0,03	99,95	99,29	0,72	0,14
12. 600 -< 650	26,93	2,18	0,54	0,02	99,91	99,33	0,72	0,16
13. 650 -< 700	30,10	2,28	0,13		99,92	99,35	0,49	0,07
14. 700 -< 750	33,84	2,36	0,02	0,01	99,93	99,44	0,69	0,08
15. 750 -< 800	36,97	2,34	0,02	0,01	99,98	99,58	0,56	0,08
16. 800 -< 850	39,67	2,34	0,01		99,95	99,62	0,68	0,06
17. 850 -< 900	42,84	2,56	0,01		99,95	99,56	0,68	0,09
18. 900 -< 950	46,03	2,48	0,01		99,96	99,67	0,65	0,07
19. 950 -< 1000	48,86	2,48			99,91	99,71	0,68	0,10
20. 1000 -< 1250	55,25	2,55			99,98	99,78	0,74	0,05
21. 1250 -< 1500	63,07	2,55			99,98	99,86	0,82	0,05
22. 1500 -< 2000	69,21	2,57			99,98	99,77	1,04	0,05
23. 2000 -< 3000	73,67	2,69	0,01		99,95	99,41	1,68	0,08
24. 3000 & +	75,81	2,57	0,02		99,93	97,81	2,92	0,24
TOTAL	36,34	2,52	0,63	0,03	99,70	99,29	1,57	0,21

TABLEAU 2 : Répartition en pourcents du montant des revenus d'après leur nature et du nombre de déclarations par classe du revenu total net imposable

Arrondissement de Huy

CLASSES DU REVENU TOTAL NET IMPOSABLE (1000 BEF)	Revenus de propriétés foncières		Revenus de capitaux et de biens mobiliers		Revenus professionnels		Revenus divers	
	Nombre	Montant	Nombre	Montant	Nombre	Montant	Nombre	Montant
1. < 100	7,45	7,95	2,79	2,31	97,41	100,25	1,65	1,60
2. 100 -< 150	8,97	3,70	0,96	0,37	98,56	98,14	3,69	2,40
3. 150 -< 200	11,71	2,98	1,75	0,96	98,92	96,28	5,25	2,95
4. 200 -< 250	17,83	3,25	1,17	0,54	98,95	97,27	4,55	2,53
5. 250 -< 300	20,22	3,65	1,62	0,49	98,79	97,43	2,93	1,50
6. 300 -< 350	25,47	3,43	1,38	0,20	99,43	98,74	1,70	0,60
7. 350 -< 400	22,96	2,96	0,91	0,20	99,35	97,81	2,85	1,12
8. 400 -< 450	21,08	2,57	0,67	0,08	99,90	98,66	1,53	0,36
9. 450 -< 500	23,89	2,04	1,53	0,09	99,86	99,24	0,83	0,19
10. 500 -< 550	24,60	2,09	2,95	0,08	100,00	99,34	1,19	0,24
11. 550 -< 600	29,82	2,17	0,89	0,02	99,90	99,46	0,60	0,09
12. 600 -< 650	31,83	2,22	0,61	0,07	99,85	99,46	0,81	0,10
13. 650 -< 700	37,21	2,12	0,11		100,00	99,63	0,49	0,08
14. 700 -< 750	40,50	2,61			99,81	99,45	0,81	0,10
15. 750 -< 800	44,97	2,27	0,07	0,10	100,00	99,65	0,69	0,11
16. 800 -< 850	48,37	2,46			99,92	99,50	0,61	0,05
17. 850 -< 900	51,60	2,37			99,92	99,96	0,90	0,18
18. 900 -< 950	54,57	2,31			100,00	99,84	0,86	0,04
19. 950 -< 1000	53,28	2,22			100,00	99,94	0,40	0,03
20. 1000 -< 1250	62,81	2,16			100,00	100,18	0,82	0,07
21. 1250 -< 1500	70,12	2,21			100,00	100,32	0,70	0,04
22. 1500 -< 2000	74,56	2,28	0,04		100,00	100,10	1,17	0,05
23. 2000 -< 3000	76,28	2,07			99,86	99,95	1,03	0,01
24. 3000 & +	74,46	1,80			100,00	99,31	1,67	0,09
TOTAL	42,19	2,26	0,65	0,04	99,74	99,72	1,27	0,15

TABLEAU 2 : Répartition en pourcents du montant des revenus d'après leur nature et du nombre de déclarations par classe du revenu total net imposable

Arrondissement de Liège

CLASSES DU REVENU TOTAL NET IMPOSABLE (1000 BEF)	Revenus de propriétés foncières		Revenus de capitaux et de biens mobiliers		Revenus professionnels		Revenus divers	
	Nombre	Montant	Nombre	Montant	Nombre	Montant	Nombre	Montant
1. < 100	4,62	5,29	2,90	1,98	98,13	96,86	2,99	3,33
2. 100 -< 150	7,23	3,57	1,19	0,55	97,55	95,13	6,53	4,50
3. 150 -< 200	9,13	3,07	1,34	0,64	96,88	94,75	6,45	4,72
4. 200 -< 250	10,97	2,69	1,27	0,51	97,59	95,38	6,64	4,05
5. 250 -< 300	16,01	3,04	1,71	0,34	98,70	96,97	5,21	2,29
6. 300 -< 350	17,78	3,13	1,16	0,26	99,47	97,94	4,43	1,33
7. 350 -< 400	19,81	3,13	1,06	0,17	99,56	97,95	3,85	0,98
8. 400 -< 450	16,31	2,20	0,75	0,08	99,81	98,60	1,98	0,51
9. 450 -< 500	18,95	2,31	1,96	0,09	99,80	98,60	1,61	0,47
10. 500 -< 550	20,20	2,20	2,49	0,06	99,87	98,93	1,00	0,22
11. 550 -< 600	22,91	1,99	1,26	0,04	99,96	99,32	0,81	0,17
12. 600 -< 650	25,49	2,15	0,77	0,01	99,90	99,27	0,84	0,20
13. 650 -< 700	28,53	2,36	0,16		99,87	99,15	0,60	0,10
14. 700 -< 750	32,80	2,30	0,02		99,97	99,49	0,76	0,09
15. 750 -< 800	34,53	2,28	0,02	0,01	99,98	99,55	0,57	0,08
16. 800 -< 850	37,75	2,18	0,01	0,01	99,95	99,69	0,77	0,07
17. 850 -< 900	41,18	2,57	0,01		99,94	99,40	0,67	0,08
18. 900 -< 950	43,88	2,40	0,01		99,95	99,64	0,65	0,08
19. 950 -< 1000	47,51	2,54			99,89	99,53	0,80	0,11
20. 1000 -< 1250	53,09	2,49			99,97	99,71	0,81	0,05
21. 1250 -< 1500	61,19	2,52			99,99	99,74	0,92	0,06
22. 1500 -< 2000	67,62	2,57			99,98	99,71	1,18	0,05
23. 2000 -< 3000	72,39	2,73	0,01		99,96	99,29	2,04	0,10
24. 3000 & +	75,14	2,66			99,96	98,56	3,59	0,29
TOTAL	34,49	2,48	0,70	0,03	99,66	99,27	1,77	0,24

TABLEAU 2 : Répartition en pourcents du montant des revenus d'après leur nature et du nombre de déclarations par classe du revenu total net imposable

Arrondissement de Verviers

CLASSES DU REVENU TOTAL NET IMPOSABLE (1000 BEF)	Revenus de propriétés foncières		Revenus de capitaux et de biens mobiliers		Revenus professionnels		Revenus divers	
	Nombre	Montant	Nombre	Montant	Nombre	Montant	Nombre	Montant
1. < 100	5,82	7,45	3,46	2,24	98,20	98,54	1,91	1,44
2. 100 -< 150	8,02	2,86	1,77	1,13	98,44	96,99	3,94	2,17
3. 150 -< 200	9,26	2,47	1,74	1,17	98,09	96,67	4,36	2,73
4. 200 -< 250	14,35	2,80	1,77	0,73	99,01	97,31	3,59	1,89
5. 250 -< 300	20,79	3,44	2,54	0,51	99,22	97,14	4,10	1,42
6. 300 -< 350	22,63	3,53	1,77	0,47	99,55	97,16	3,74	1,18
7. 350 -< 400	24,11	3,66	1,52	0,27	99,61	97,03	3,53	0,91
8. 400 -< 450	18,83	2,65	0,59	0,14	99,75	98,12	1,93	0,49
9. 450 -< 500	22,37	2,93	0,57	0,08	99,89	98,08	1,36	0,30
10. 500 -< 550	22,45	2,58	0,31	0,04	99,93	98,69	0,84	0,19
11. 550 -< 600	22,87	2,27	0,18	0,02	99,93	99,10	0,59	0,11
12. 600 -< 650	26,86	2,21	0,07		99,93	99,36	0,50	0,11
13. 650 -< 700	29,50	2,20	0,08		99,98	99,62	0,30	0,04
14. 700 -< 750	32,64	2,50	0,02	0,02	99,88	99,29	0,58	0,07
15. 750 -< 800	37,57	2,45			99,95	99,61	0,55	0,08
16. 800 -< 850	39,03	2,65			99,95	99,47	0,53	0,05
17. 850 -< 900	42,29	2,68			100,00	99,79	0,65	0,08
18. 900 -< 950	45,46	2,59			99,97	99,71	0,63	0,08
19. 950 -< 1000	49,11	2,53			99,89	99,88	0,58	0,11
20. 1000 -< 1250	55,42	2,89	0,01	0,01	99,99	99,70	0,51	0,03
21. 1250 -< 1500	62,71	2,84			99,97	99,84	0,74	0,06
22. 1500 -< 2000	68,85	2,85			99,95	99,61	0,72	0,04
23. 2000 -< 3000	74,25	3,06			99,94	99,30	1,19	0,03
24. 3000 & +	78,42	2,78	0,10		99,79	94,81	2,36	0,23
TOTAL	36,59	2,76	0,49	0,04	99,76	99,06	1,30	0,16

TABLEAU 2 : Répartition en pourcents du montant des revenus d'après leur nature et du nombre de déclarations par classe du revenu total net imposable

Arrondissement de Waremme

CLASSES DU REVENU TOTAL NET IMPOSABLE (1000 BEF)	Revenus de propriétés foncières		Revenus de capitaux et de biens mobiliers		Revenus professionnels		Revenus divers	
	Nombre	Montant	Nombre	Montant	Nombre	Montant	Nombre	Montant
1. < 100	4,79	7,42	3,25	3,20	98,29	99,21	1,88	2,14
2. 100 -< 150	12,18	4,24	0,76	0,30	97,46	98,69	4,82	3,25
3. 150 -< 200	10,68	1,99	2,05	1,08	97,27	95,78	4,55	3,79
4. 200 -< 250	15,11	2,59	1,53	0,42	99,24	97,68	2,49	1,45
5. 250 -< 300	26,14	3,52	0,91	0,45	99,09	96,55	3,80	1,72
6. 300 -< 350	25,49	3,33	1,16	0,21	99,54	97,58	3,36	1,12
7. 350 -< 400	27,60	3,30	0,43	0,06	99,68	97,60	3,01	0,79
8. 400 -< 450	24,43	2,66	0,49	0,09	99,79	98,16	2,23	0,68
9. 450 -< 500	24,48	2,42	0,88	0,01	99,93	98,61	1,70	0,40
10. 500 -< 550	24,37	2,03	1,67	0,04	99,93	99,26	0,58	0,19
11. 550 -< 600	28,76	2,19	0,44	0,02	99,93	99,50	0,58	0,11
12. 600 -< 650	33,13	2,21	0,31	0,01	100,00	99,56	0,31	0,10
13. 650 -< 700	36,19	2,09	0,16	0,01	100,00	99,53	0,32	0,03
14. 700 -< 750	39,15	1,96			99,91	99,64	0,37	0,03
15. 750 -< 800	45,62	2,45			100,00	99,60	0,38	0,02
16. 800 -< 850	48,53	2,45			100,00	99,74	0,45	0,04
17. 850 -< 900	48,95	2,27			99,88	99,64	0,49	0,07
18. 900 -< 950	56,15	2,95			100,00	99,62	0,38	0,05
19. 950 -< 1000	54,33	2,04			100,00	100,33	0,28	0,03
20. 1000 -< 1250	62,56	2,31			99,96	100,14	0,99	0,07
21. 1250 -< 1500	69,22	2,16			100,00	100,22	0,49	0,02
22. 1500 -< 2000	74,94	2,14			100,00	100,25	0,92	0,01
23. 2000 -< 3000	77,68	2,27			100,00	99,90	1,45	0,08
24. 3000 & +	74,91	2,10			100,00	99,73	0,70	0,02
TOTAL	43,69	2,30	0,44	0,02	99,78	99,72	1,23	0,15

TABLEAU 2 : Répartition en pourcents du montant des revenus d'après leur nature et du nombre de déclarations par classe du revenu total net imposable

Province de Luxembourg

CLASSES DU REVENU TOTAL NET IMPOSABLE (1000 BEF)	Revenus de propriétés foncières		Revenus de capitaux et de biens mobiliers		Revenus professionnels		Revenus divers	
	Nombre	Montant	Nombre	Montant	Nombre	Montant	Nombre	Montant
1. < 100	5,97	5,93	4,99	3,13	97,82	98,23	1,71	1,67
2. 100 -< 150	9,19	3,66	0,92	0,48	97,97	96,56	2,82	2,07
3. 150 -< 200	11,33	3,35	1,44	0,64	97,89	96,93	3,28	2,36
4. 200 -< 250	18,20	3,02	1,35	0,44	98,73	97,18	3,00	1,62
5. 250 -< 300	26,05	3,54	1,40	0,35	99,15	97,34	2,49	1,14
6. 300 -< 350	27,22	3,38	0,98	0,12	99,65	97,71	2,14	0,68
7. 350 -< 400	27,76	3,46	0,63	0,11	99,67	97,47	1,78	0,53
8. 400 -< 450	24,20	2,42	0,40	0,13	99,90	98,56	0,92	0,20
9. 450 -< 500	25,43	2,36	0,36	0,06	99,94	98,74	0,71	0,16
10. 500 -< 550	26,86	2,29	0,16	0,01	99,98	98,93	0,65	0,15
11. 550 -< 600	27,46	2,09	0,08	0,02	99,94	99,16	0,67	0,14
12. 600 -< 650	30,77	2,29	0,04		99,89	99,30	0,50	0,05
13. 650 -< 700	34,43	2,21	0,02		99,96	99,50	0,58	0,07
14. 700 -< 750	37,74	2,23	0,02		100,00	99,61	0,42	0,06
15. 750 -< 800	42,99	2,26	0,03		99,92	99,76	0,60	0,03
16. 800 -< 850	45,10	2,25			100,00	99,85	0,70	0,06
17. 850 -< 900	47,10	2,43	0,03		99,93	99,90	0,69	0,04
18. 900 -< 950	51,47	2,21			100,00	99,94	0,32	0,01
19. 950 -< 1000	53,18	2,55			99,96	99,85	0,28	0,05
20. 1000 -< 1250	60,14	2,32			99,99	100,08	0,52	0,02
21. 1250 -< 1500	68,05	2,59	0,03	0,02	99,97	99,87	0,59	0,02
22. 1500 -< 2000	70,57	2,25			99,98	100,08	0,67	0,03
23. 2000 -< 3000	70,35	2,37			99,93	99,53	0,70	0,02
24. 3000 & +	76,76	2,85			99,41	97,79	2,06	0,32
TOTAL	40,37	2,43	0,38	0,03	99,74	99,48	0,97	0,12

TABLEAU 2 : Répartition en pourcents du montant des revenus d'après leur nature et du nombre de déclarations par classe du revenu total net imposable

Arrondissement d'Arlon

CLASSES DU REVENU TOTAL NET IMPOSABLE (1000 BEF)	Revenus de propriétés foncières		Revenus de capitaux et de biens mobiliers		Revenus professionnels		Revenus divers	
	Nombre	Montant	Nombre	Montant	Nombre	Montant	Nombre	Montant
1. < 100	3,53	5,05	2,77	2,07	98,99	97,69	1,76	2,07
2. 100 -< 150	5,24	2,46	0,48	0,45	99,05	97,58	3,33	2,81
3. 150 -< 200	10,95	4,48	1,77	0,40	95,41	93,24	5,30	4,75
4. 200 -< 250	12,01	3,42	1,40	0,16	98,60	95,98	4,47	2,07
5. 250 -< 300	20,49	4,27	1,71	0,49	98,78	95,59	3,90	1,86
6. 300 -< 350	21,20	3,24	1,38	0,20	98,85	96,43	3,23	1,29
7. 350 -< 400	22,92	4,20	0,31	0,01	99,08	96,51	2,00	0,61
8. 400 -< 450	18,37	2,01	0,32	0,14	100,00	98,66	0,86	0,20
9. 450 -< 500	19,91	1,76	0,11		99,89	98,95	0,78	0,27
10. 500 -< 550	19,75	1,99			100,00	98,91	0,84	0,21
11. 550 -< 600	21,19	2,19	0,10		100,00	98,79	0,50	0,08
12. 600 -< 650	23,22	1,98			100,00	98,94	0,49	0,06
13. 650 -< 700	26,40	2,19			100,00	99,23	0,93	0,04
14. 700 -< 750	28,89	1,75			100,00	99,56	0,11	0,01
15. 750 -< 800	31,19	1,58			99,88	99,65	0,47	0,02
16. 800 -< 850	31,65	1,96			100,00	99,34	0,86	0,10
17. 850 -< 900	36,55	2,21			100,00	99,78	0,32	0,03
18. 900 -< 950	39,32	1,80			100,00	99,73	0,46	0,03
19. 950 -< 1000	42,08	2,79			100,00	99,12		
20. 1000 -< 1250	47,80	1,97			100,00	100,02	0,50	0,02
21. 1250 -< 1500	58,91	2,39			100,00	99,67	0,35	
22. 1500 -< 2000	60,44	2,15			100,00	100,08	0,63	0,03
23. 2000 -< 3000	62,67	2,18			99,91	99,61	0,37	0,03
24. 3000 & +	73,11	2,17			99,58	99,50	1,26	0,03
TOTAL	35,36	2,17	0,22	0,01	99,77	99,47	0,93	0,10

TABLEAU 2 : Répartition en pourcents du montant des revenus d'après leur nature et du nombre de déclarations par classe du revenu total net imposable

Arrondissement de Bastogne

CLASSES DU REVENU TOTAL NET IMPOSABLE (1000 BEF)	Revenus de propriétés foncières		Revenus de capitaux et de biens mobiliers		Revenus professionnels		Revenus divers	
	Nombre	Montant	Nombre	Montant	Nombre	Montant	Nombre	Montant
1. < 100	7,43	4,95	3,60	2,16	97,36	96,36	2,64	2,66
2. 100 -< 150	14,33	3,91	0,33	0,01	98,37	96,63	1,63	1,04
3. 150 -< 200	13,30	3,31	1,02	0,50	99,23	98,13	1,28	0,64
4. 200 -< 250	26,07	3,78	1,43	0,66	98,78	97,75	1,83	0,71
5. 250 -< 300	31,25	3,36	1,48	0,25	99,84	98,51	1,32	0,56
6. 300 -< 350	32,51	3,75	0,92	0,10	99,85	97,56	1,85	0,51
7. 350 -< 400	32,44	3,45	0,25	0,01	99,87	97,59	1,78	0,50
8. 400 -< 450	28,50	2,87	0,36	0,07	99,88	98,42	1,07	0,29
9. 450 -< 500	30,24	2,74	0,46	0,06	99,88	98,68	0,46	0,03
10. 500 -< 550	31,90	2,88	0,38	0,02	99,87	98,41	0,63	0,18
11. 550 -< 600	30,86	2,46			99,87	99,05	0,54	0,02
12. 600 -< 650	34,85	2,00	0,15	0,02	100,00	99,69	0,59	0,03
13. 650 -< 700	38,57	2,81			99,85	99,58	0,46	0,12
14. 700 -< 750	42,90	2,86			100,00	99,35	0,66	0,05
15. 750 -< 800	48,77	2,80			100,00	99,81	0,99	0,05
16. 800 -< 850	50,30	2,55			100,00	100,37	0,59	0,03
17. 850 -< 900	55,31	3,33			99,78	99,65	0,88	0,04
18. 900 -< 950	55,48	3,08			100,00	99,46		
19. 950 -< 1000	58,13	2,45			100,00	100,11	0,55	0,01
20. 1000 -< 1250	65,71	2,74			99,93	100,01	0,41	0,02
21. 1250 -< 1500	72,01	3,24			99,87	99,78	0,53	0,04
22. 1500 -< 2000	76,40	2,78			100,00	99,77	0,70	0,06
23. 2000 -< 3000	77,21	2,22			99,72	99,75	0,85	0,01
24. 3000 & +	83,12	2,90			98,70	97,64	3,90	0,43
TOTAL	43,19	2,83	0,38	0,03	99,74	99,40	0,91	0,11

TABLEAU 2 : Répartition en pourcents du montant des revenus d'après leur nature et du nombre de déclarations par classe du revenu total net imposable

Arrondissement de Marche-en-Famenne

CLASSES DU REVENU TOTAL NET IMPOSABLE (1000 BEF)	Revenus de propriétés foncières		Revenus de capitaux et de biens mobiliers		Revenus professionnels		Revenus divers	
	Nombre	Montant	Nombre	Montant	Nombre	Montant	Nombre	Montant
1. < 100	6,09	5,93	5,48	3,71	97,57	99,93	2,23	1,58
2. 100 -< 150	11,20	7,38	0,53	0,46	95,20	94,03	3,20	2,86
3. 150 -< 200	10,48	3,78	1,14	0,50	97,72	96,85	3,42	2,38
4. 200 -< 250	17,17	2,84	1,21	0,70	97,98	97,12	3,64	2,35
5. 250 -< 300	29,24	4,33	1,52	0,66	99,24	97,83	2,27	0,64
6. 300 -< 350	25,72	3,22	1,15	0,12	99,89	98,16	2,41	0,73
7. 350 -< 400	28,06	3,82	1,02	0,19	99,59	97,14	2,14	0,75
8. 400 -< 450	26,04	3,00	0,88	0,18	99,74	98,14	1,24	0,30
9. 450 -< 500	27,19	3,16	0,48	0,11	99,90	98,23	0,76	0,18
10. 500 -< 550	28,30	2,54	0,48	0,05	100,00	98,92	0,67	0,15
11. 550 -< 600	27,87	1,97	0,20	0,02	99,80	99,23	1,08	0,31
12. 600 -< 650	31,98	3,04			99,70	99,14	0,61	0,05
13. 650 -< 700	36,72	2,46	0,11		100,00	99,61	0,44	0,03
14. 700 -< 750	41,07	2,73			100,00	99,94	0,74	0,15
15. 750 -< 800	47,23	2,87	0,13	0,02	99,87	99,65	0,90	0,07
16. 800 -< 850	46,06	2,59			100,00	99,68	1,04	0,08
17. 850 -< 900	47,49	2,62	0,16	0,02	99,84	99,76	0,94	0,04
18. 900 -< 950	54,62	2,35			100,00	100,44	0,60	0,03
19. 950 -< 1000	55,08	3,04			99,78	99,63	0,43	0,24
20. 1000 -< 1250	62,09	2,78			100,00	99,67	0,67	0,02
21. 1250 -< 1500	72,40	2,91	0,09	0,10	99,91	99,80	0,54	0,03
22. 1500 -< 2000	77,15	2,30			100,00	100,22	0,97	0,02
23. 2000 -< 3000	76,53	2,89			100,00	99,25	0,51	0,02
24. 3000 & +	78,10	4,53			99,05	96,66	2,86	0,21
TOTAL	40,75	2,84	0,51	0,06	99,61	99,31	1,21	0,16

TABLEAU 2 : Répartition en pourcents du montant des revenus d'après leur nature et du nombre de déclarations par classe du revenu total net imposable

Arrondissement de Neufchâteau

CLASSES DU REVENU TOTAL NET IMPOSABLE (1000 BEF)	Revenus de propriétés foncières		Revenus de capitaux et de biens mobiliers		Revenus professionnels		Revenus divers	
	Nombre	Montant	Nombre	Montant	Nombre	Montant	Nombre	Montant
1. < 100	6,01	4,66	8,59	5,40	97,59	97,68	1,37	1,42
2. 100 -< 150	7,22	1,40	1,34	0,64	98,93	97,37	3,74	2,42
3. 150 -< 200	12,80	3,30	1,66	1,13	98,34	98,38	2,84	1,67
4. 200 -< 250	17,75	2,68	0,51	0,09	98,98	97,31	1,71	0,98
5. 250 -< 300	25,35	3,03	1,15	0,22	98,85	97,21	2,29	1,24
6. 300 -< 350	29,32	3,14	0,78	0,08	99,89	97,80	1,67	0,37
7. 350 -< 400	29,96	3,01	0,76	0,18	99,90	97,86	1,53	0,40
8. 400 -< 450	26,00	2,03	0,32	0,21	100,00	98,99	0,81	0,15
9. 450 -< 500	26,11	2,10	0,26	0,01	100,00	99,02	0,85	0,18
10. 500 -< 550	29,26	2,41			100,00	99,21	0,54	0,14
11. 550 -< 600	30,76	2,20	0,10	0,08	100,00	99,34	0,39	0,14
12. 600 -< 650	35,73	2,66			99,90	99,41	0,49	0,03
13. 650 -< 700	37,62	2,07			99,90	99,40	0,50	0,13
14. 700 -< 750	43,04	2,45	0,11		100,00	99,52	0,43	0,05
15. 750 -< 800	50,06	2,67			99,88	99,62	0,49	0,03
16. 800 -< 850	52,66	2,38			100,00	99,97	0,93	0,05
17. 850 -< 900	51,76	2,51			100,00	100,07	0,59	0,06
18. 900 -< 950	57,82	2,21			100,00	100,14	0,50	0,01
19. 950 -< 1000	57,24	2,48			100,00	100,41	0,17	0,01
20. 1000 -< 1250	65,32	2,30			100,00	100,46	0,80	0,02
21. 1250 -< 1500	71,74	2,70			100,00	99,92	0,91	0,04
22. 1500 -< 2000	76,84	2,31			100,00	100,11	0,58	0,01
23. 2000 -< 3000	78,02	3,25			100,00	99,00	1,08	0,02
24. 3000 & +	74,81	3,79			100,00	94,97	1,48	0,50
TOTAL	42,82	2,55	0,47	0,04	99,78	99,45	0,96	0,12

TABLEAU 2 : Répartition en pourcents du montant des revenus d'après leur nature et du nombre de déclarations par classe du revenu total net imposable

Arrondissement de Virton

CLASSES DU REVENU TOTAL NET IMPOSABLE (1000 BEF)	Revenus de propriétés foncières		Revenus de capitaux et de biens mobiliers		Revenus professionnels		Revenus divers	
	Nombre	Montant	Nombre	Montant	Nombre	Montant	Nombre	Montant
1. < 100	6,59	9,48	3,08	1,03	97,80	99,24	0,66	0,84
2. 100 -< 150	6,20	2,18	1,94	0,85	99,22	98,13	1,94	1,05
3. 150 -< 200	7,92	1,59	1,89	0,53	98,11	96,86	4,53	3,45
4. 200 -< 250	16,17	2,49	2,54	0,61	99,31	97,41	4,16	2,30
5. 250 -< 300	20,85	2,88	1,28	0,14	98,94	96,91	3,40	1,80
6. 300 -< 350	24,92	3,64	0,83	0,13	99,34	98,04	1,98	0,84
7. 350 -< 400	23,84	3,00	0,63	0,09	99,75	98,00	1,51	0,38
8. 400 -< 450	21,89	2,24	0,09	0,04	99,91	98,55	0,65	0,06
9. 450 -< 500	23,55	2,02	0,52	0,12	100,00	98,79	0,62	0,14
10. 500 -< 550	25,44	1,71			100,00	99,06	0,59	0,08
11. 550 -< 600	27,34	1,74			100,00	99,35	0,80	0,11
12. 600 -< 650	29,21	1,62	0,11		99,89	99,46	0,33	0,06
13. 650 -< 700	34,15	1,74			100,00	99,72	0,53	0,04
14. 700 -< 750	34,39	1,57			100,00	99,65	0,24	0,03
15. 750 -< 800	39,98	1,59			100,00	100,07	0,25	
16. 800 -< 850	47,96	1,90			100,00	100,12		
17. 850 -< 900	46,36	1,71			100,00	100,17	0,79	0,04
18. 900 -< 950	52,75	1,87			100,00	99,91		
19. 950 -< 1000	55,28	2,00			100,00	100,00	0,38	0,02
20. 1000 -< 1250	62,53	2,01			100,00	100,19	0,20	
21. 1250 -< 1500	68,85	2,03	0,08		100,00	100,19	0,66	0,02
22. 1500 -< 2000	68,43	1,97			99,91	100,12	0,51	0,01
23. 2000 -< 3000	69,06	1,68			100,00	99,94	0,96	0,02
24. 3000 & +	80,80	1,45			99,20	98,98	2,40	0,67
TOTAL	40,26	1,92	0,32	0,02	99,81	99,73	0,82	0,11

TABLEAU 2 : Répartition en pourcents du montant des revenus d'après leur nature et du nombre de déclarations par classe du revenu total net imposable

Province de Namur

CLASSES DU REVENU TOTAL NET IMPOSABLE (1000 BEF)	Revenus de propriétés foncières		Revenus de capitaux et de biens mobiliers		Revenus professionnels		Revenus divers	
	Nombre	Montant	Nombre	Montant	Nombre	Montant	Nombre	Montant
1. < 100	6,65	8,99	4,39	3,33	97,45	96,90	2,59	2,60
2. 100 -< 150	7,99	3,42	1,28	0,70	98,25	96,91	4,33	2,75
3. 150 -< 200	9,89	2,93	1,87	1,15	97,75	96,54	4,20	3,07
4. 200 -< 250	15,04	3,66	1,48	0,52	98,18	96,49	4,57	2,69
5. 250 -< 300	20,62	3,48	1,51	0,33	98,80	97,51	3,55	1,58
6. 300 -< 350	22,57	3,61	1,22	0,26	99,43	97,58	3,09	1,04
7. 350 -< 400	23,68	3,48	0,58	0,11	99,67	97,89	2,99	0,78
8. 400 -< 450	20,65	2,81	0,39	0,09	99,74	98,47	1,47	0,38
9. 450 -< 500	22,52	2,88	0,60	0,06	99,82	98,49	1,23	0,30
10. 500 -< 550	23,85	2,51	0,58	0,03	99,89	98,87	0,72	0,18
11. 550 -< 600	26,68	2,31	0,19	0,04	99,89	99,31	0,83	0,18
12. 600 -< 650	29,44	2,35	0,10	0,01	99,93	99,33	0,61	0,09
13. 650 -< 700	34,44	2,46	0,05	0,01	99,93	99,34	0,73	0,12
14. 700 -< 750	37,59	2,53	0,03	0,02	99,96	99,51	0,64	0,11
15. 750 -< 800	41,25	2,58	0,01		99,88	99,39	0,68	0,07
16. 800 -< 850	43,50	2,52			99,95	99,58	0,60	0,05
17. 850 -< 900	46,73	2,76			99,93	99,44	0,69	0,09
18. 900 -< 950	50,02	2,64			99,92	99,88	0,71	0,04
19. 950 -< 1000	52,56	2,58			99,93	99,78	0,42	0,03
20. 1000 -< 1250	58,75	2,80	0,01		99,95	99,78	0,83	0,07
21. 1250 -< 1500	68,42	2,74			99,98	100,01	0,96	0,05
22. 1500 -< 2000	74,58	2,72			99,97	99,85	1,27	0,06
23. 2000 -< 3000	77,02	2,61			99,95	99,55	1,41	0,04
24. 3000 & +	79,29	3,14			99,72	97,36	2,43	0,05
TOTAL	39,88	2,73	0,42	0,03	99,68	99,32	1,41	0,17

TABLEAU 2 : Répartition en pourcents du montant des revenus d'après leur nature et du nombre de déclarations par classe du revenu total net imposable

Arrondissement de Dinant

CLASSES DU REVENU TOTAL NET IMPOSABLE (1000 BEF)	Revenus de propriétés foncières		Revenus de capitaux et de biens mobiliers		Revenus professionnels		Revenus divers	
	Nombre	Montant	Nombre	Montant	Nombre	Montant	Nombre	Montant
1. < 100	7,28	6,66	2,74	1,47	97,15	97,72	2,64	2,70
2. 100 -< 150	9,65	3,84	0,98	0,62	97,76	96,07	3,92	2,22
3. 150 -< 200	11,11	2,93	2,53	1,57	98,11	97,25	3,03	2,61
4. 200 -< 250	17,78	3,70	1,90	0,56	98,50	96,93	3,90	1,96
5. 250 -< 300	24,07	3,51	1,70	0,42	99,19	97,53	3,48	1,14
6. 300 -< 350	26,88	3,97	1,65	0,37	99,57	97,12	3,30	0,77
7. 350 -< 400	26,49	3,68	0,80	0,11	99,60	97,50	3,18	0,98
8. 400 -< 450	22,53	2,85	0,48	0,19	99,56	98,21	1,58	0,35
9. 450 -< 500	24,64	3,12	0,32	0,09	99,95	98,60	0,96	0,19
10. 500 -< 550	24,74	2,51	0,18	0,03	99,86	98,57	0,59	0,21
11. 550 -< 600	28,76	2,24	0,20	0,02	99,80	99,12	0,79	0,18
12. 600 -< 650	30,95	2,55	0,21	0,03	99,90	99,04	0,73	0,08
13. 650 -< 700	38,84	2,40			99,90	99,35	0,73	0,12
14. 700 -< 750	41,00	2,55	0,06	0,05	99,94	99,60	0,29	0,04
15. 750 -< 800	45,13	2,35	0,06		100,00	99,62	0,56	0,06
16. 800 -< 850	45,28	2,47			99,93	99,47	0,60	0,07
17. 850 -< 900	49,58	2,52			100,00	99,48	0,62	0,10
18. 900 -< 950	51,61	2,53			99,91	99,67	0,45	0,02
19. 950 -< 1000	55,56	2,52			100,00	99,80	0,43	0,03
20. 1000 -< 1250	60,76	2,91	0,03	0,01	99,91	99,51	0,65	0,05
21. 1250 -< 1500	71,35	2,94			99,91	99,55	1,17	0,07
22. 1500 -< 2000	75,93	2,95			100,00	99,53	0,96	0,02
23. 2000 -< 3000	78,03	2,70			100,00	99,33	1,46	0,05
24. 3000 & +	80,97	4,70			99,63	96,94	2,61	0,09
TOTAL	40,41	2,87	0,43	0,04	99,66	99,11	1,35	0,16

TABLEAU 2 : Répartition en pourcents du montant des revenus d'après leur nature et du nombre de déclarations par classe du revenu total net imposable

Arrondissement de Namur

CLASSES DU REVENU TOTAL NET IMPOSABLE (1000 BEF)	Revenus de propriétés foncières		Revenus de capitaux et de biens mobiliers		Revenus professionnels		Revenus divers	
	Nombre	Montant	Nombre	Montant	Nombre	Montant	Nombre	Montant
1. < 100	6,60	10,82	5,49	4,28	97,39	96,25	2,76	2,69
2. 100 -< 150	7,46	3,63	1,59	0,81	98,06	96,39	5,46	3,62
3. 150 -< 200	9,54	3,13	2,04	1,25	97,34	95,99	4,89	3,41
4. 200 -< 250	13,36	3,76	1,36	0,57	97,97	96,12	5,23	3,18
5. 250 -< 300	17,52	3,42	1,58	0,32	98,39	97,36	4,17	2,06
6. 300 -< 350	20,53	3,58	1,23	0,26	99,30	97,66	3,16	1,19
7. 350 -< 400	21,73	3,53	0,46	0,10	99,65	97,91	3,33	0,82
8. 400 -< 450	19,29	2,91	0,39	0,07	99,76	98,44	1,55	0,42
9. 450 -< 500	21,23	2,90	0,44	0,03	99,73	98,34	1,51	0,39
10. 500 -< 550	22,54	2,62	0,38	0,03	99,87	98,88	0,80	0,18
11. 550 -< 600	24,52	2,30	0,21	0,05	99,90	99,25	0,91	0,22
12. 600 -< 650	28,08	2,35	0,07	0,01	99,95	99,37	0,60	0,11
13. 650 -< 700	31,35	2,53	0,08	0,02	99,94	99,30	0,81	0,14
14. 700 -< 750	34,96	2,65	0,02	0,01	99,96	99,39	0,85	0,15
15. 750 -< 800	38,99	2,70			99,86	99,28	0,81	0,08
16. 800 -< 850	41,30	2,70			99,95	99,51	0,68	0,06
17. 850 -< 900	44,43	2,93			99,89	99,40	0,70	0,09
18. 900 -< 950	48,57	2,86			99,90	99,84	0,92	0,05
19. 950 -< 1000	50,46	2,71			99,89	99,78	0,46	0,04
20. 1000 -< 1250	57,60	2,87			99,96	99,82	0,94	0,08
21. 1250 -< 1500	67,00	2,79			100,00	100,12	0,96	0,04
22. 1500 -< 2000	73,98	2,75			99,95	99,93	1,36	0,07
23. 2000 -< 3000	76,72	2,64			99,94	99,59	1,46	0,04
24. 3000 & +	79,15	3,00			99,93	97,56	2,38	0,04
TOTAL	39,49	2,79	0,41	0,03	99,66	99,35	1,54	0,18

TABLEAU 2 : Répartition en pourcents du montant des revenus d'après leur nature et du nombre de déclarations par classe du revenu total net imposable

Arrondissement de Philippeville

CLASSES DU REVENU TOTAL NET IMPOSABLE (1000 BEF)	Revenus de propriétés foncières		Revenus de capitaux et de biens mobiliers		Revenus professionnels		Revenus divers	
	Nombre	Montant	Nombre	Montant	Nombre	Montant	Nombre	Montant
1. < 100	5,91	4,77	2,30	2,20	98,19	98,41	1,81	2,04
2. 100 -< 150	7,51	2,11	0,59	0,45	99,60	99,87	0,99	0,50
3. 150 -< 200	9,49	2,10	0,19	0,13	98,86	97,66	3,23	2,44
4. 200 -< 250	17,41	3,19	1,31	0,27	98,52	97,29	2,96	1,84
5. 250 -< 300	26,72	3,68	0,93	0,22	99,74	98,03	1,32	0,43
6. 300 -< 350	23,81	3,19	0,59	0,10	99,70	97,92	2,57	0,87
7. 350 -< 400	26,65	2,97	0,69	0,16	99,83	98,43	1,46	0,29
8. 400 -< 450	23,25	2,36	0,21	0,01	99,93	99,01	0,98	0,24
9. 450 -< 500	24,51	2,47	1,64	0,10	100,00	98,91	0,48	0,08
10. 500 -< 550	27,77	2,09	1,95	0,04	100,00	99,27	0,60	0,13
11. 550 -< 600	32,73	2,43	0,14		100,00	99,86	0,58	0,05
12. 600 -< 650	32,93	2,07	0,08		99,92	99,56	0,46	0,05
13. 650 -< 700	40,74	2,23			99,92	99,50	0,34	0,04
14. 700 -< 750	43,68	1,99			100,00	99,94	0,28	0,01
15. 750 -< 800	45,09	2,42			99,79	99,54	0,32	0,01
16. 800 -< 850	50,34	1,84			100,00	100,07	0,23	0,01
17. 850 -< 900	52,90	2,37			100,00	99,59	0,81	0,08
18. 900 -< 950	54,20	1,78			100,00	100,41	0,15	0,01
19. 950 -< 1000	58,41	2,04			100,00	99,79	0,18	
20. 1000 -< 1250	61,63	2,21			99,95	100,01	0,56	0,04
21. 1250 -< 1500	71,78	2,12			100,00	100,17	0,61	0,11
22. 1500 -< 2000	76,34	2,14			100,00	99,88	1,26	0,07
23. 2000 -< 3000	77,58	2,23			100,00	99,57	1,02	0,01
24. 3000 & +	77,64	1,58			98,14	96,42	2,48	0,10
TOTAL	40,85	2,22	0,44	0,02	99,82	99,51	0,90	0,11

PYRAMIDES DES REVENUS

Répartition en pourcents du nombre de déclarations par classe de revenus de 10.000 BEF.
(jusqu'à 1.000.000 BEF.)

LE ROYAUME

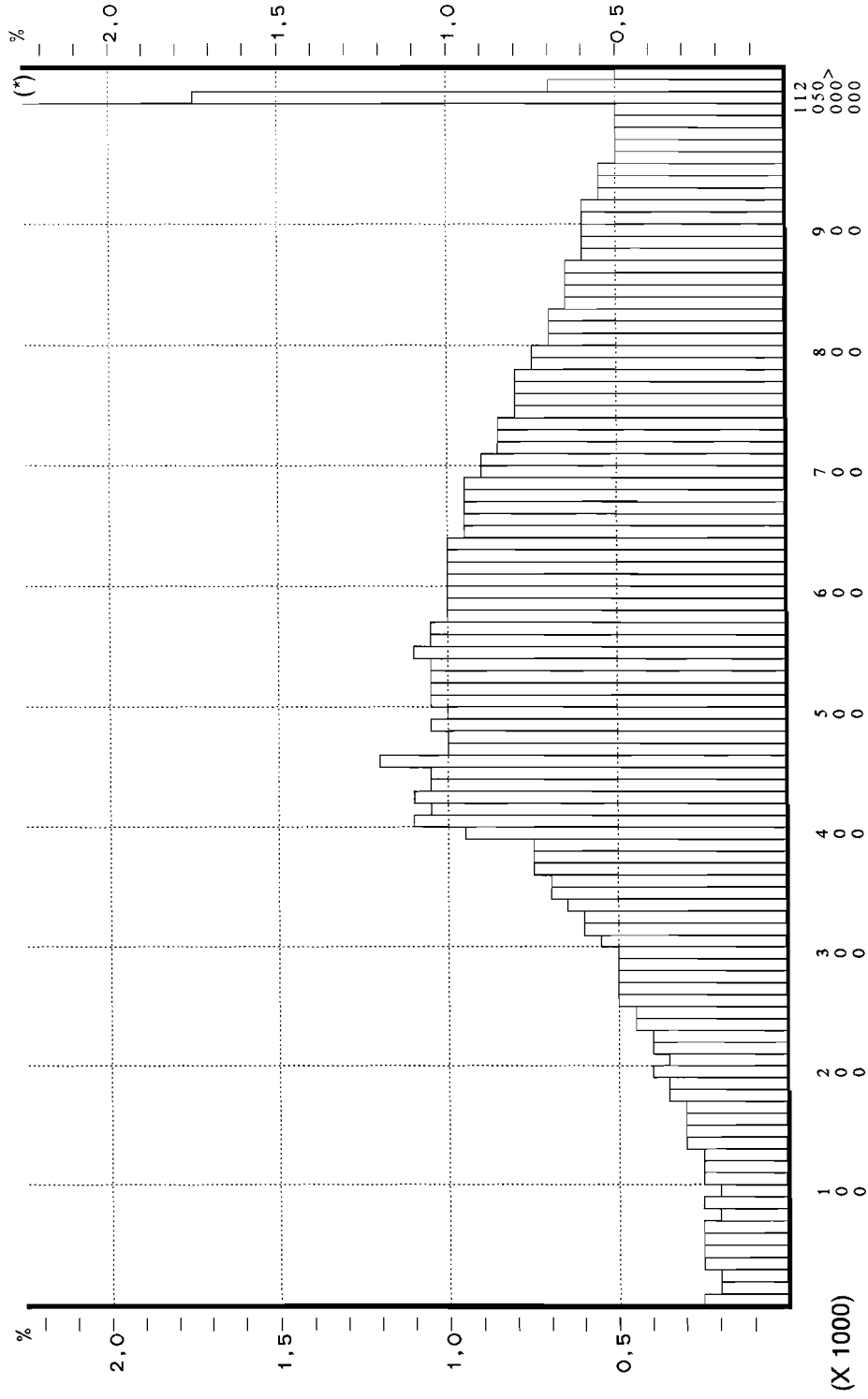

(*) Lire l'échelle multipliée par 10

Répartition en pourcents du nombre de déclarations par classe de revenus de 10.000 BEF.
(jusqu'à 1.000.000 BEF.)

REGION BRUXELLOISE

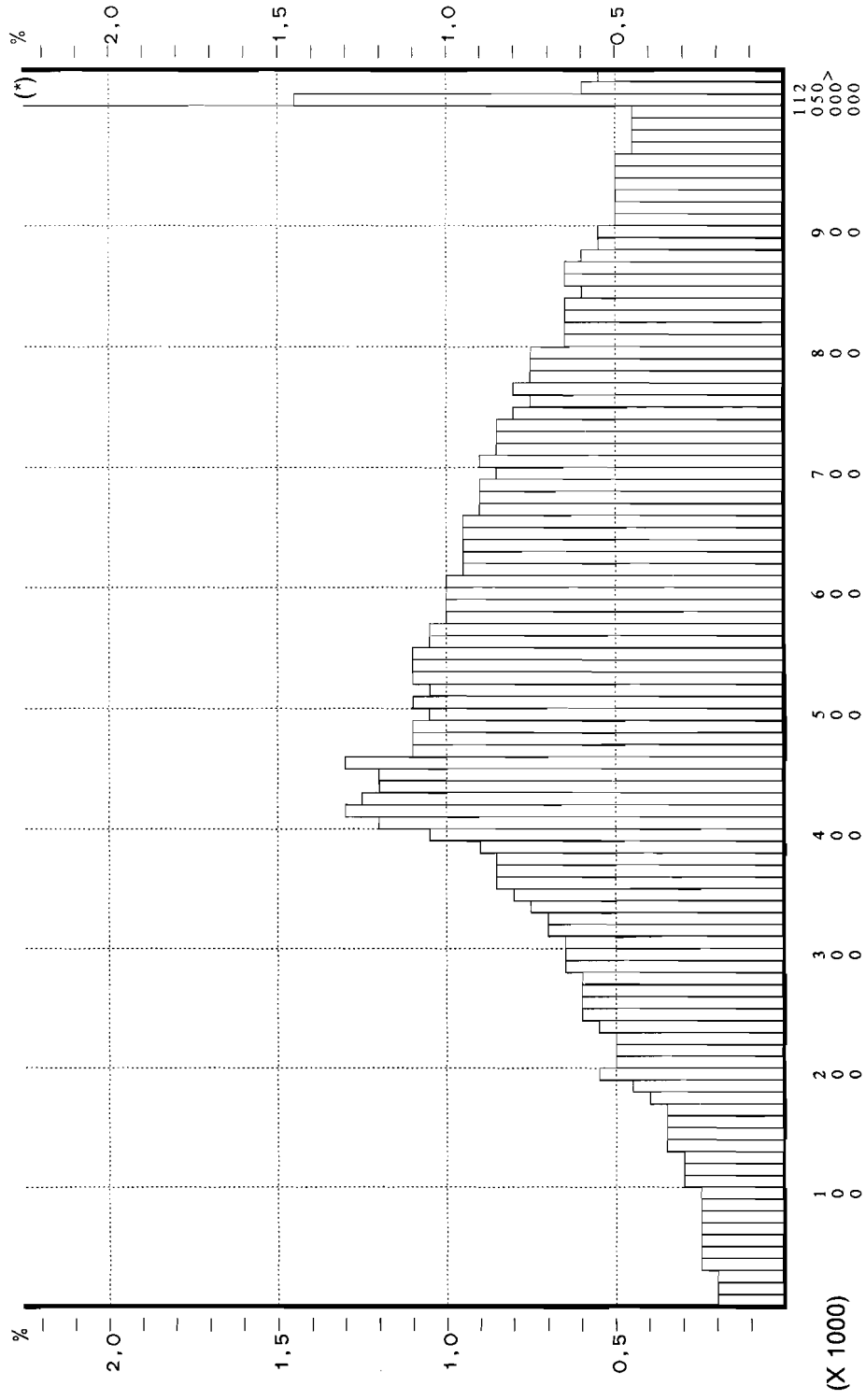

(*) Lire l'échelle multipliée par 10

Répartition en pourcents du nombre de déclarations par classe de revenus de 10.000 BEF.
(jusqu'à 1.000.000 BEF.)

REGION FLAMANDE

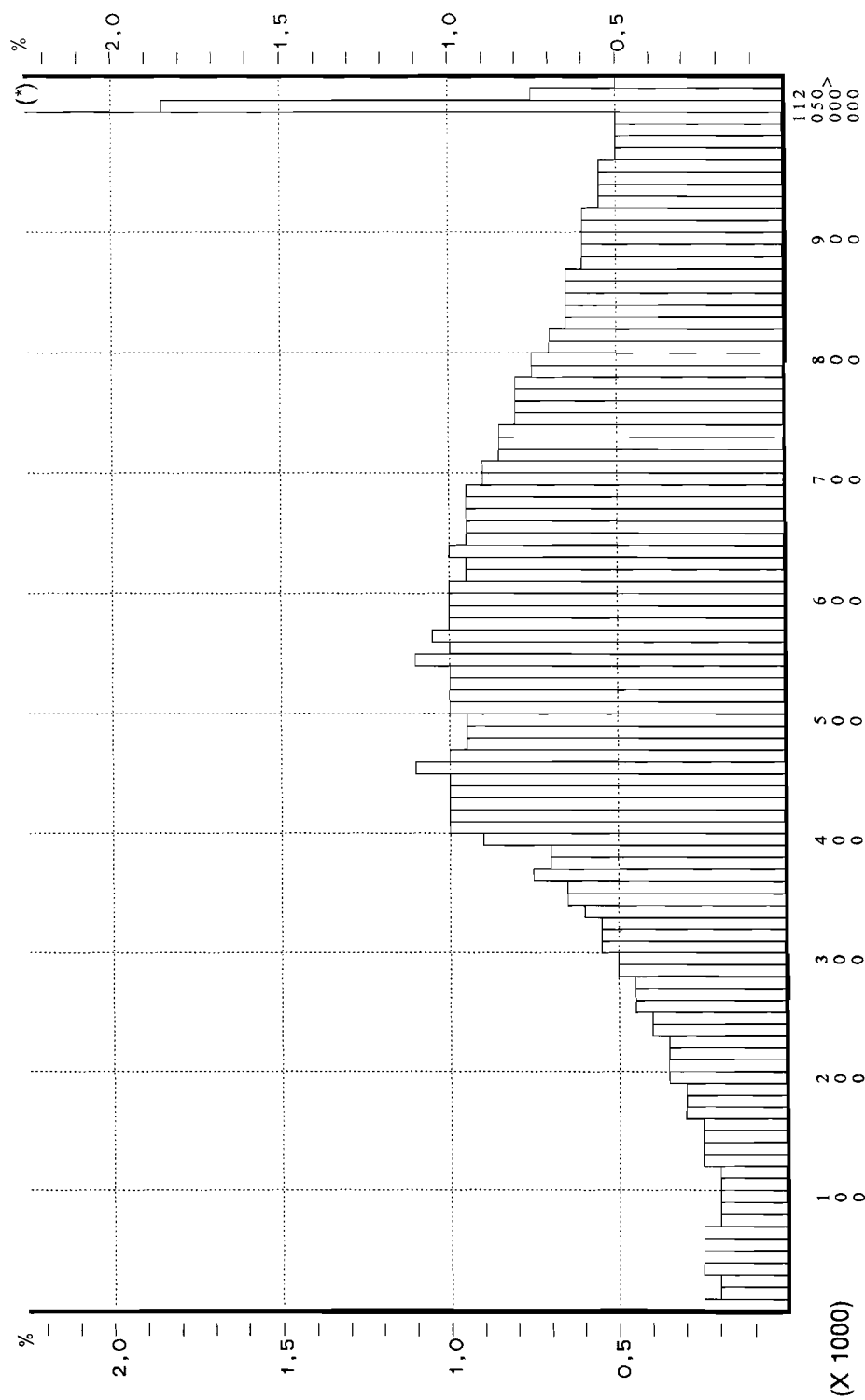

(*) Lire l'échelle multipliée par 10

Répartition en pourcents du nombre de déclarations par classe de revenus de 10.000 BEF.
(jusqu'à 1.000.000 BEF.)

REGION WALLONNE

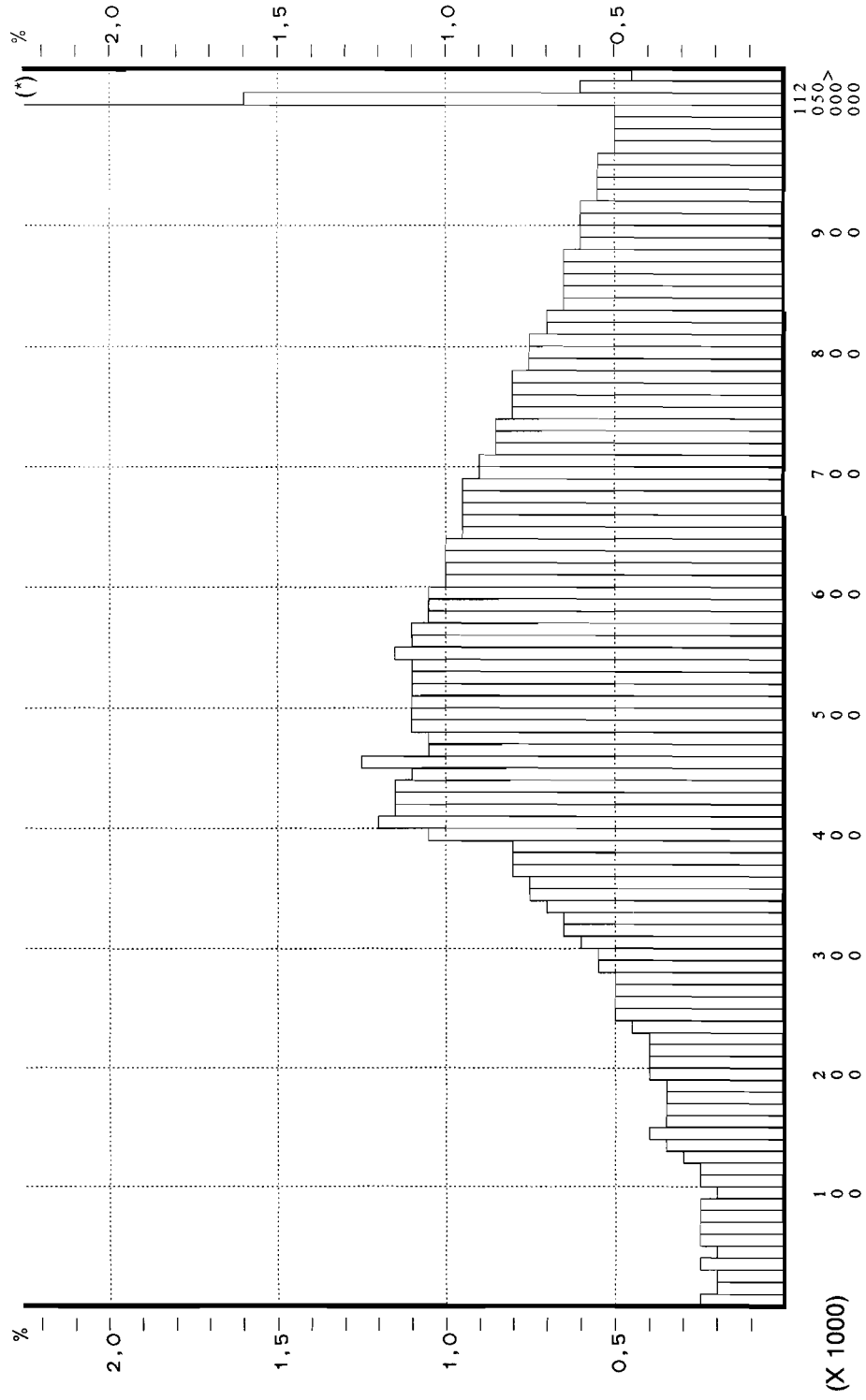

(*) Lire l'échelle multipliée par 10

TABLEAU 3 : Principales composantes de l'impôt (1000 BEF)

SUBDIVISION ADMINISTRATIVE	Principal de l'impôt	Accroissement d'impôts	Impôt d'Etat	Taxe communale et d'agglomération	Impôt total
BELGIQUE	842 191 612	25 156 903	867 348 515 *	58 952 793	926 301 308
Région de Bruxelles-Capitale	79 898 873	2 451 219	82 350 092 *	5 988 044	88 338 136
Arrondissement Bruxelles-Capitale	79 898 873	2 451 219	82 350 092 *	5 988 044	88 338 136
Région flamande	518 360 564	15 320 808	533 681 371	35 068 749	568 750 120
Province d'Anvers	148 050 413	4 426 774	152 477 187	10 280 910	162 758 097
Arrondissement d'Anvers	89 001 767	2 675 776	91 677 542	6 136 657	97 814 199
Arrondissement de Malines	27 221 989	801 025	28 023 014	2 011 145	30 034 158
Arrondissement de Turnhout	31 826 658	949 973	32 776 631	2 133 109	34 909 740
Province de Limbourg	56 894 664	1 623 597	58 518 261	3 825 242	62 343 502
Arrondissement de Hasselt	29 475 820	852 389	30 328 208	1 990 956	32 319 165
Arrondissement de Maaseik	14 259 622	397 108	14 656 730	936 588	15 593 318
Arrondissement de Tongres	13 159 222	374 100	13 533 322	897 697	14 431 019
Province de Flandre orientale	119 172 112	3 521 077	122 693 189	8 433 275	131 126 464
Arrondissement d'Alost	23 761 611	702 468	24 464 079	1 837 952	26 302 031
Arrondissement de Termonde	15 667 859	468 412	16 136 271	1 168 210	17 304 481
Arrondissement d'Eeklo	6 108 984	180 496	6 289 480	437 162	6 726 642
Arrondissement de Gand	45 866 493	1 349 963	47 216 456	3 149 063	50 365 519
Arrondissement d'Audenarde	9 210 523	267 944	9 478 467	640 457	10 118 923
Arrondissement de Saint-Nicolas	18 556 642	551 794	19 108 436	1 200 431	20 308 867
Province de Brabant flamand	107 483 804	3 185 127	110 668 931	6 874 945	117 543 876
Arrondissement de Hal-Vilvorde	61 874 578	1 852 616	63 727 194	3 822 349	67 549 543
Arrondissement de Louvain	45 609 227	1 332 511	46 941 737	3 052 596	49 994 334
Province de Flandre occidentale	86 759 571	2 564 233	89 323 804	5 654 377	94 978 181
Arrondissement de Bruges	23 221 377	668 322	23 889 699	1 403 028	25 292 727
Arrondissement de Dixmude	2 766 025	85 989	2 852 015	204 496	3 056 511
Arrondissement d'Ypres	6 521 958	186 618	6 708 577	520 477	7 229 054
Arrondissement de Courtrai	22 566 744	694 247	23 260 991	1 518 975	24 779 966
Arrondissement d'Ostende	10 672 543	306 386	10 978 928	722 907	11 701 835
Arrondissement de Roulers	10 575 109	315 739	10 890 848	702 725	11 593 573
Arrondissement de Tielt	6 153 429	184 641	6 338 070	432 356	6 770 426
Arrondissement de Furnes	4 282 386	122 290	4 404 677	149 412	4 554 089
Région wallonne	243 932 175	7 384 877	251 317 052	17 896 000	269 213 052
dont Communauté germanophone	4 690 677	120 723	4 811 400	301 443	5 112 843
Province de Brabant wallon	36 552 223	1 142 697	37 694 920	2 244 704	39 939 624
Arrondissement de Nivelles	36 552 223	1 142 697	37 694 920	2 244 704	39 939 624
Province de Hainaut	85 621 487	2 554 848	88 176 335	6 659 965	94 836 300
Arrondissement d'Ath	5 571 966	170 568	5 742 534	432 537	6 175 071
Arrondissement de Charleroi	27 353 180	817 969	28 171 149	2 097 313	30 268 463
Arrondissement de Mons	16 785 571	503 719	17 289 290	1 331 935	18 621 225
Arrondissement de Mouscron	4 161 525	116 046	4 277 571	323 769	4 601 340
Arrondissement de Soignies	12 423 615	371 089	12 794 704	993 937	13 788 640
Arrondissement de Thuin	9 620 477	285 684	9 906 161	720 956	10 627 117
Arrondissement de Tournai	9 705 154	289 772	9 994 926	759 518	10 754 444
Province de Liège	75 657 559	2 264 295	77 921 855	5 593 116	83 514 971
Arrondissement de Huy	7 409 774	225 059	7 634 833	518 178	8 153 011
Arrondissement de Liège	44 155 400	1 336 660	45 492 060	3 381 551	48 873 611
Arrondissement de Verviers	18 834 272	546 076	19 380 348	1 307 837	20 688 185
Arrondissement de Waremme	5 258 113	156 501	5 414 614	385 550	5 800 164
Province de Luxembourg	13 493 655	417 639	13 911 293	940 923	14 852 217
Arrondissement d'Arlon	2 677 214	82 940	2 760 154	187 068	2 947 222
Arrondissement de Bastogne	1 897 323	59 104	1 956 426	131 037	2 087 464
Arrondissement de Marche-en-Famenne	2 928 543	91 064	3 019 607	224 929	3 244 537
Arrondissement de Neufchâteau	3 306 168	104 204	3 410 372	220 259	3 630 631
Arrondissement de Virton	2 684 406	80 328	2 764 734	177 630	2 942 364
Province de Namur	32 607 251	1 005 398	33 612 649	2 457 291	36 069 940
Arrondissement de Dinant	6 220 629	201 955	6 422 583	468 725	6 891 308
Arrondissement de Namur	22 596 260	689 426	23 285 686	1 696 431	24 982 117
Arrondissement de Philippeville	3 790 362	114 017	3 904 379	292 135	4 196 515

* DONT 798 990 DE TAXE D'AGGLOMERATION

PARTIE 2

REPARTITION DES DECLARATIONS PAR CLASSE DE REVENU, REVENUS MOYENS, LEUR DISPERSION ET LEUR ASYMETRIE SUR BASE DES QUARTILES

LES COMMUNES

LES ARRONDISSEMENTS ADMINISTRATIFS

LES PROVINCES

LES REGIONS

LE ROYAUME

COMMUNES	Nombre de déclarations						
	< 100 000	100 000 - < 250 000	250 000 - < 500 000	500 000 - < 700 000	700 000 - < 1 000 000	1 000 000 & +	Total
1	2	3	4	5	6	7	8
BELGIQUE	103 100	222 691	846 209	836 463	843 533	1 227 899	4 079 895
REGION DE BRUXELLES-CAPITALE	9 742	25 094	87 519	75 547	72 987	99 974	370 863
Arrondissement Bruxelles-Capitale	9 742	25 094	87 519	75 547	72 987	99 974	370 863
Anderlecht	882	2 036	8 200	7 886	7 275	8 167	34 446
Auderghem	291	666	2 288	2 177	2 569	4 501	12 492
Berchem-Sainte-Agathe	203	452	1 690	1 607	1 656	2 634	8 242
Bruxelles	1 416	3 767	12 741	10 610	9 245	11 489	49 268
Etterbeek	360	1 080	3 697	3 106	3 102	3 938	15 283
Evere	253	530	2 400	2 721	2 780	3 811	12 495
Forest	461	1 209	4 506	3 902	3 831	4 798	18 707
Ganshoren	207	483	2 192	1 953	1 946	2 659	9 440
Ixelles	862	2 394	7 251	5 332	5 164	7 263	28 266
Jette	379	937	3 772	3 635	3 715	4 989	17 427
Koekelberg	162	441	1 646	1 417	1 276	1 673	6 615
Molenbeek-Saint-Jean	588	1 502	5 935	5 288	4 807	5 318	23 438
Saint-Gilles	456	1 359	4 331	3 450	2 839	2 386	14 821
Saint-Josse-ten-Noode	188	529	1 817	1 461	1 151	873	6 019
Schaerbeek	1 040	2 696	9 297	8 057	7 508	8 303	36 901
Uccle	818	2 428	7 099	5 432	5 565	10 322	31 664
Watermael-Boitsfort	279	582	1 956	1 765	1 963	3 964	10 509
Woluwe-Saint-Lambert	529	1 179	4 095	3 404	3 844	7 016	20 067
Woluwe-Saint-Pierre	368	824	2 606	2 344	2 751	5 870	14 763
REGION FLAMANDE	60 820	121 455	474 040	487 860	500 818	771 334	2 416 327
Province d'Anvers	17 841	34 734	139 119	138 282	144 587	216 357	690 920
Arrondissement d'Anvers	10 384	20 974	82 721	79 963	81 347	126 480	401 869
Aartselaar	211	259	801	981	1 162	2 826	6 240
Anvers	4 668	11 608	48 230	42 776	41 684	53 742	202 708
Boechout	171	246	872	872	933	1 783	4 877
Boom	143	294	1 414	1 410	1 383	1 679	6 323
Borsbeek	98	209	854	929	944	1 730	4 764
Brasschaat	452	752	2 382	2 839	3 026	5 733	15 184
Brecht	587	659	2 230	1 724	2 038	3 208	10 446
Edegem	261	380	1 430	1 710	1 888	4 308	9 977
Essen	143	307	1 173	1 223	1 324	1 816	5 986
Hemiksem	90	168	776	893	910	1 244	4 081
Hove	108	143	447	484	575	1 479	3 236
Kalmthout	175	293	1 131	1 280	1 349	2 350	6 578
Kapellen	333	506	1 842	1 919	2 016	4 294	10 910
Kontich	300	361	1 344	1 428	1 505	3 226	8 164
Lint	165	149	492	507	587	1 199	3 099
Malle	138	272	1 055	1 080	1 131	1 819	5 495
Mortsel	369	569	2 091	2 189	2 263	4 267	11 748
Niel	57	146	681	808	766	921	3 379
Ranst	157	331	1 139	1 260	1 318	2 463	6 668
Rumst	141	221	978	1 162	1 241	2 180	5 923
Schelle	71	120	413	553	569	1 182	2 908
Schilde	286	392	1 437	1 312	1 377	3 249	8 053
Schoten	317	604	2 383	2 713	2 801	4 645	13 463
Stabroek	123	299	1 014	1 226	1 426	2 855	6 943
Wijnegem	66	175	708	731	776	1 185	3 641
Wommelgem	101	216	887	919	991	1 690	4 804
Wuustwezel	166	361	1 141	1 286	1 393	1 944	6 291
Zandhoven	89	214	730	805	908	1 616	4 362
Zoersel	248	391	1 258	1 304	1 384	3 129	7 714
Zwijndrecht	150	329	1 388	1 640	1 679	2 718	7 904

Revenu total net imposable (1 000 000 BEF)	Valeurs moyennes			Mesures interquartiles			COMMUNES
	Revenu moyen par		Revenu médian (1 000 BEF)	Différence	Coefficient	Asymétrie	
	Habitant (1 000 BEF)	Déclaration (1 000 BEF)					
9	10	11	12	13	14	15	16
3 608 874,8	356,8	884,6	708,4	643,6	90,9	24,1	BELGIQUE
322 178,4	339,0	868,7	663,1	612,7	92,4	24,6	REGION DE BRUXELLES-CAPITALE
322 178,4	339,0	868,7	663,1	612,7	92,4	24,6	Arrondissement Bruxelles-Capitale
27 492,0	312,4	798,1	651,7	529,9	81,3	21,5	Anderlecht
12 738,6	437,1	1 019,7	780,6	764,7	98,0	23,7	Auderghem
7 735,8	415,3	938,6	724,6	705,2	97,3	27,3	Berchem-Sainte-Agathe
39 406,8	291,3	799,8	619,6	552,9	89,2	24,8	Bruxelles
12 722,9	329,4	832,5	655,7	589,2	89,9	22,6	Etterbeek
11 221,7	380,6	898,1	726,9	621,7	85,5	25,4	Evere
15 664,1	342,6	837,3	659,0	580,8	88,1	23,0	Forest
8 245,2	409,7	873,4	688,1	616,9	89,7	24,9	Ganshoren
23 994,0	332,2	848,9	629,8	615,5	97,7	25,2	Ixelles
15 322,6	396,2	879,2	699,4	616,3	88,1	23,1	Jette
5 367,5	332,8	811,4	647,0	582,1	90,0	24,2	Koekelberg
18 468,7	270,5	788,0	632,9	521,9	82,5	21,9	Molenbeek-Saint-Jean
10 208,7	240,0	688,8	565,9	446,2	78,9	17,7	Saint-Gilles
3 903,3	181,7	648,5	561,4	425,4	75,8	13,5	Saint-Josse-ten-Noode
28 695,1	280,0	777,6	627,4	530,1	84,5	20,2	Schaerbeek
32 673,5	441,8	1 031,9	702,7	772,4	109,9	28,4	Uccle
10 820,3	441,9	1 029,6	792,2	809,0	102,1	22,7	Watermael-Boitsfort
20 034,4	424,4	998,4	754,1	770,9	102,2	23,3	Woluwe-Saint-Lambert
17 463,2	461,5	1 182,9	815,2	925,3	113,5	29,9	Woluwe-Saint-Pierre
2 188 900,6	373,7	905,9	729,5	666,7	91,4	24,6	REGION FLAMANDE
623 856,6	383,5	902,9	725,5	662,1	91,3	23,6	Province d'Anvers
368 415,7	394,6	916,8	720,1	677,4	94,1	25,3	Arrondissement d'Anvers
7 153,6	493,0	1 146,4	920,6	952,9	103,5	22,8	Aartselaar
169 658,6	368,0	837,0	668,6	588,4	88,0	23,4	Anvers
4 877,6	422,3	1 000,1	774,6	791,8	102,2	25,7	Boechout
5 180,8	366,4	819,4	684,8	567,9	82,9	21,4	Boom
4 495,4	434,8	943,6	776,0	727,6	93,8	25,9	Borsbeek
16 524,2	451,5	1 088,3	793,8	798,1	100,5	30,2	Brasschaat
8 884,2	386,7	850,5	704,0	711,4	101,1	17,7	Brecht
11 291,6	491,3	1 131,8	878,0	868,1	98,9	25,8	Edegem
5 279,5	344,7	882,0	725,7	616,5	85,0	19,6	Essen
3 608,4	388,4	884,2	729,9	603,7	82,7	23,2	Hemiksem
3 935,4	482,4	1 216,1	918,4	982,8	107,0	23,9	Hove
6 408,3	384,8	974,2	777,8	727,1	93,5	25,4	Kalmthout
11 631,2	461,5	1 066,1	805,4	843,0	104,7	28,7	Kapellen
8 548,1	442,2	1 047,0	818,4	836,4	102,2	25,0	Kontich
2 979,0	406,6	961,3	806,6	802,0	99,4	19,7	Lint
5 081,8	385,0	924,8	739,8	675,4	91,3	24,4	Malle
11 577,4	449,1	985,5	771,4	770,4	99,9	27,5	Mortsel
2 815,2	354,2	833,2	699,9	560,3	80,1	24,3	Niel
6 515,3	385,9	977,1	786,9	767,8	97,6	26,8	Ranst
5 786,4	401,0	976,9	790,8	744,1	94,1	28,2	Rumst
2 966,6	411,9	1 020,2	838,6	758,4	90,4	21,7	Schelle
9 849,9	508,9	1 223,1	813,6	956,3	117,5	31,4	Schilde
13 372,7	422,4	993,3	763,9	710,6	93,0	26,7	Schoten
6 908,8	415,6	995,1	853,8	790,7	92,6	22,4	Stabroek
3 324,4	389,3	913,1	744,7	651,6	87,5	22,2	Wijnegem
4 529,3	398,4	942,8	767,2	718,2	93,6	25,5	Wommelgem
5 409,6	329,6	859,9	732,1	638,7	87,2	21,2	Wuustwezel
4 298,0	375,0	985,3	792,7	747,9	94,3	25,5	Zandhoven
8 141,3	420,2	1 055,4	819,8	863,3	105,3	27,5	Zoersel
7 383,1	409,7	934,1	768,6	690,9	89,9	26,3	Zwijndrecht

COMMUNES	Nombre de déclarations						
	< 100 000	100 000 -< 250 000	250 000 -< 500 000	500 000 -< 700 000	700 000 -< 1 000 000	1 000 000 & +	Total
1	2	3	4	5	6	7	8
Arrondissement de Malines	2 933	5 899	25 978	25 604	26 731	40 369	127 514
Berlaar	82	183	740	864	892	1 112	3 873
Bonheiden	120	231	1 015	997	1 030	2 187	5 580
Bornem	148	308	1 455	1 508	1 715	2 792	7 926
Duffel	122	251	1 224	1 298	1 288	2 187	6 370
Heist-op-den-Berg	302	620	2 773	3 362	3 440	4 428	14 925
Lierre	251	644	2 690	2 833	2 947	4 188	13 553
Malines	1 024	1 967	8 756	6 579	7 091	10 319	35 736
Nijlen	174	350	1 592	1 715	1 691	2 277	7 799
Putte	115	259	1 082	1 281	1 229	1 940	5 906
Puurs	150	271	1 131	1 170	1 347	2 260	6 329
Sint-Amands	84	120	521	583	581	1 011	2 900
Sint-Katelijne-Waver	174	318	1 272	1 443	1 458	2 791	7 456
Willebroek	187	377	1 727	1 971	2 022	2 877	9 161
Arrondissement de Turnhout	4 524	7 861	30 420	32 715	36 509	49 508	161 537
Arendonk	108	207	823	983	1 204	1 251	4 576
Baerle-Duc	26	63	211	209	170	156	835
Balen	175	372	1 354	1 760	1 741	2 269	7 671
Beerse	318	341	1 276	1 129	1 320	2 121	6 505
Dessel	70	114	542	780	852	1 038	3 396
Geel	375	709	2 527	2 638	2 853	4 329	13 431
Grobbendonk	83	203	795	834	856	1 353	4 124
Herentals	269	492	2 078	2 215	2 365	3 176	10 595
Herenthout	63	140	626	717	831	877	3 254
Herselt	83	230	972	1 150	1 245	1 564	5 244
Hoogstraten	312	509	1 557	1 191	1 440	1 709	6 718
Hulshout	70	126	580	754	771	927	3 228
Kasterlee	157	318	1 165	1 334	1 600	2 162	6 736
Laakdal	106	243	919	1 289	1 427	1 776	5 760
Lille	150	224	979	1 180	1 315	1 760	5 608
Meerhout	104	165	635	811	871	1 090	3 676
Merksplas	67	140	437	518	674	949	2 785
Mol	304	557	2 246	2 522	2 734	4 205	12 568
Olen	145	197	833	889	1 012	1 400	4 476
Oud-Turnhout	149	215	735	870	1 061	1 724	4 754
Ravels	88	215	885	949	1 072	1 250	4 459
Retie	107	141	600	741	953	1 076	3 618
Rijkevorsel	313	316	1 204	864	983	1 094	4 774
Turnhout	478	931	3 683	3 405	3 704	5 042	17 243
Vorselaar	53	126	676	591	661	776	2 883
Vosselaar	144	190	752	667	859	1 515	4 127
Westerlo	207	377	1 330	1 725	1 935	2 919	8 493
Province de Limbourg	6 801	14 718	56 646	65 197	69 176	88 634	301 172
Arrondissement de Hasselt	3 534	7 368	27 840	32 136	33 265	44 958	149 101
As	58	132	538	643	650	884	2 905
Beringen	288	640	2 596	3 306	3 308	3 925	14 063
Diepenbeek	164	317	1 082	1 386	1 519	2 323	6 791
Genk	673	1 401	5 151	5 582	5 171	6 191	24 169
Gingelom	45	107	540	633	656	853	2 834
Halen	51	147	512	687	684	944	3 025
Ham	95	139	543	807	828	1 091	3 503
Hasselt	732	1 443	5 413	5 605	6 184	9 649	29 026
Herck-la-Ville	107	231	853	885	918	1 387	4 381
Heusden-Zolder	232	484	1 734	2 391	2 477	3 065	10 383
Bourg-Léopold	123	273	1 114	1 381	1 482	1 470	5 843
Lummen	114	264	1 103	1 118	1 198	1 680	5 477
Nieuwerkerken	57	137	461	506	522	685	2 368
Opglabbeek	71	130	516	687	835	1 080	3 319
Saint-Trond	353	788	3 161	3 311	3 280	4 433	15 326
Tessenderlo	130	295	977	1 257	1 421	2 042	6 122
Zonhoven	184	323	1 140	1 509	1 581	2 396	7 133
Zutendaal	57	117	406	442	551	860	2 433

Revenu total net imposable (1 000 000 BEF)	Valeurs moyennes			Mesures interquartiles			COMMUNES
	Revenu moyen par		Revenu médian (1 000 BEF)	Différence	Coefficient	Asymétrie	
	Habitant (1 000 BEF)	Déclaration (1 000 BEF)					
9	10	11	12	13	14	15	16
114 558,5	381,9	898,4	729,1	665,6	91,3	24,4	Arrondissement de Malines
3 281,0	333,9	847,1	719,3	577,8	80,3	20,2	Berlaar
6 183,9	467,8	1 108,2	801,5	868,3	108,3	32,4	Bonheiden
7 448,0	384,9	939,7	780,5	706,7	90,5	22,4	Bornem
5 952,7	385,8	934,5	759,7	705,7	92,9	26,2	Duffel
12 844,3	353,2	860,6	726,9	586,3	80,7	23,6	Heist-op-den-Berg
12 195,4	385,5	899,8	728,5	638,1	87,6	24,0	Lierre
30 491,3	402,9	853,2	685,1	662,4	96,7	22,6	Malines
6 673,9	334,8	855,7	708,2	598,5	84,5	23,6	Nijlen
5 278,4	351,8	893,7	739,3	652,0	88,2	27,6	Putte
6 031,7	393,3	953,0	777,1	727,8	93,6	25,2	Puurs
2 686,3	363,7	926,3	754,3	711,8	94,4	28,5	Sint-Amands
7 319,4	394,0	981,7	793,0	761,7	96,1	26,6	Sint-Katelijne-Waver
8 172,2	367,4	892,1	732,3	637,1	87,0	27,0	Willebroek
140 882,4	358,2	872,1	735,4	624,6	84,9	19,6	Arrondissement de Turnhout
3 743,5	329,4	818,1	729,4	541,1	74,2	15,8	Arendonk
610,0	292,4	730,5	611,6	477,3	78,0	15,2	Baerle-Duc
6 422,6	339,7	837,3	725,1	581,7	80,2	22,9	Balen
5 781,7	391,7	888,8	737,3	711,6	96,5	18,6	Beerse
3 068,4	367,0	903,5	754,9	577,1	76,4	22,8	Dessel
11 885,0	359,1	884,9	739,7	664,6	89,9	22,1	Geel
3 807,6	373,9	923,3	740,8	677,8	91,5	25,1	Grobbendonk
9 180,7	367,0	866,5	725,1	615,2	84,9	20,8	Herentals
2 700,0	335,5	829,8	723,2	537,9	74,4	15,6	Herenthout
4 473,9	343,6	853,1	736,7	595,5	80,8	22,0	Herselt
5 412,6	330,1	805,7	665,9	611,3	91,8	11,6	Hoogstraten
2 710,7	342,2	839,8	728,9	559,8	76,8	22,1	Hulshout
6 036,1	355,2	896,1	766,1	618,4	80,7	16,4	Kasterlee
4 982,1	342,7	865,0	759,2	568,9	74,9	19,2	Laakdal
4 936,3	345,9	880,2	749,0	605,3	80,8	20,7	Lille
3 107,4	338,5	845,3	732,0	574,5	78,5	20,3	Meerhout
2 546,2	329,3	914,3	788,1	638,4	81,0	16,9	Merksplas
11 585,6	376,3	921,8	761,9	670,5	88,0	22,7	Mol
4 012,7	377,7	896,5	742,7	634,8	85,5	19,3	Olen
4 611,2	380,6	970,0	795,0	704,3	88,6	23,3	Oud-Turnhout
3 688,0	301,8	827,1	718,7	565,0	78,6	16,5	Ravels
3 089,9	329,5	854,0	755,1	564,4	74,7	15,8	Retie
3 447,1	345,3	722,1	626,4	580,8	92,7	14,1	Rijkervorsel
14 722,6	382,2	853,8	707,9	627,7	88,7	19,9	Turnhout
2 363,3	333,9	819,7	696,2	577,4	82,9	18,4	Vorselaar
4 233,5	441,6	1 025,8	798,1	764,8	95,8	17,9	Vosselaar
7 723,7	365,7	909,4	783,2	662,1	84,5	22,5	Westerlo
259 275,1	337,1	860,9	724,9	588,4	81,2	20,3	Province de Limbourg
130 630,7	349,7	876,1	726,3	606,7	83,5	22,1	Arrondissement de Hasselt
2 526,1	360,3	869,6	728,2	598,2	82,2	23,5	As
11 815,9	313,0	840,2	712,2	550,5	77,3	22,7	Beringen
6 261,4	377,1	922,0	779,0	645,3	82,8	19,9	Diepenbeek
20 154,9	325,5	833,9	670,3	548,8	81,9	24,1	Genk
2 469,5	336,2	871,4	739,9	580,1	78,4	20,7	Gingelom
2 642,1	332,1	873,4	741,8	594,7	80,2	24,7	Halen
2 997,7	336,7	855,8	748,9	589,3	78,7	25,9	Ham
26 856,5	398,2	925,3	753,0	680,2	90,3	22,1	Hasselt
3 847,4	343,5	878,2	733,9	650,0	88,6	21,3	Herck-la-Ville
9 253,0	317,0	891,2	732,4	568,3	77,6	23,3	Heusden-Zolder
4 732,5	345,2	810,0	704,6	511,0	72,5	17,2	Bourg-Léopold
4 719,3	360,2	861,7	728,5	621,8	85,3	20,0	Lummen
1 963,3	321,1	829,1	709,3	598,7	84,4	22,6	Nieuwerkerken
2 969,0	351,0	894,5	781,1	577,2	73,9	15,6	Opglabbeek
12 970,7	346,8	846,3	703,8	603,4	85,7	23,6	Saint-Trond
5 624,7	377,7	918,8	769,4	649,5	84,4	23,8	Tessenderlo
6 507,6	357,5	912,3	763,0	635,8	83,3	23,4	Zonhoven
2 319,1	364,1	953,2	788,1	691,2	87,7	19,1	Zutendaal

COMMUNES	Nombre de déclarations						Total
	< 100 000	100 000 - < 250 000	250 000 - < 500 000	500 000 - < 700 000	700 000 - < 1 000 000	1 000 000 & +	
1	2	3	4	5	6	7	8
Arrondissement de Maaseik	1 850	3 719	13 840	17 817	19 665	22 946	79 837
Bocholt	86	204	808	950	1 105	1 157	4 310
Bree	107	271	1 068	1 156	1 363	1 467	5 432
Dilsen-Stokkem	124	309	1 163	1 512	1 539	1 856	6 503
Hamont-Achel	83	238	889	1 243	1 242	1 130	4 825
Hechtel-Eksel	64	166	569	908	1 025	1 197	3 929
Houthalen-Helchteren	240	428	1 667	2 292	2 543	3 129	10 299
Kinrooi	85	219	730	911	1 127	1 050	4 122
Lommel	395	591	2 096	2 503	2 626	3 514	11 725
Maaseik	192	401	1 563	1 879	2 042	2 487	8 564
Meeuwen-Gruitrode	124	210	760	970	1 188	1 298	4 550
Neerpelt	117	246	897	1 203	1 352	1 672	5 487
Overpelt	112	183	783	1 100	1 150	1 404	4 732
Peer	121	253	847	1 190	1 363	1 585	5 359
Arrondissement de Tongres	1 417	3 631	14 966	15 244	16 246	20 730	72 234
Alken	91	167	670	747	990	1 346	4 011
Bilzen	218	489	2 140	2 301	2 431	3 450	11 029
Looz	63	195	840	826	909	1 208	4 041
Heers	67	131	532	618	645	598	2 591
Herstappe							33
Hoeselt	71	207	864	728	734	1 032	3 636
Kortessem	76	197	632	582	633	983	3 103
Lanaken	162	410	1 549	1 743	1 898	2 671	8 433
Maasmechelen	300	748	2 897	3 102	3 136	3 094	13 277
Riemst	106	287	1 416	1 226	1 204	1 684	5 923
Tongres	198	614	2 650	2 502	2 670	3 525	12 159
Fourons	21	69	333	365	349	384	1 521
Wellen	44	117	443	504	647	755	2 510
Province de Flandre orientale	13 410	27 797	107 102	112 098	113 788	180 473	554 668
Arrondissement d'Alost	2 526	5 156	19 864	22 536	22 430	36 557	109 069
Alost	701	1 474	6 002	6 767	6 841	10 801	32 586
Denderleeuw	209	351	1 244	1 520	1 581	2 510	7 415
Erpe-Mere	188	410	1 191	1 390	1 485	2 792	7 456
Grammont	315	639	2 374	2 828	2 631	4 087	12 874
Haaltert	146	318	1 330	1 451	1 348	2 445	7 038
Herzele	136	266	1 163	1 313	1 347	2 189	6 414
Lede	137	298	1 184	1 426	1 427	2 345	6 817
Ninove	331	724	2 697	2 979	2 884	4 606	14 221
Sint-Lievens-Houtem	72	160	673	750	718	1 124	3 497
Zottegem	291	516	2 006	2 112	2 168	3 658	10 751
Arrondissement de Termonde	1 805	3 669	14 569	15 704	15 583	24 051	75 381
Berlare	148	253	1 099	1 138	1 086	1 560	5 284
Buggenhout	125	230	1 135	1 169	1 145	2 019	5 823
Termonde	408	872	3 418	3 742	3 742	5 847	18 029
Hamme	250	499	1 884	1 946	1 979	2 436	8 994
Laarne	121	219	835	879	890	1 589	4 533
Lebbeke	144	324	1 372	1 468	1 420	2 286	7 014
Waasmunster	98	184	697	726	728	1 351	3 784
Wetteren	201	490	1 868	1 999	1 927	2 979	9 464
Wichelen	95	199	761	866	911	1 576	4 408
Zele	215	399	1 500	1 771	1 755	2 408	8 048

Revenu total net imposable (1 000 000 BEF)	Valeurs moyennes			Mesures interquartiles			COMMUNES
	Revenu moyen par		Revenu médian (1 000 BEF)	Différence	Coefficient	Asymétrie	
	Habitant (1 000 BEF)	Déclaration (1 000 BEF)					
9	10	11	12	13	14	15	16
67 628,2	322,6	847,1	732,1	555,1	75,8	18,9	Arrondissement de Maaseik
3 495,2	309,0	810,9	722,7	534,6	74,0	14,4	Bocholt
4 569,5	334,4	841,2	720,3	552,9	76,8	14,6	Bree
5 472,4	315,8	841,5	722,4	552,6	76,5	21,4	Dilsen-Stokkem
3 898,8	298,7	808,0	694,5	479,9	69,1	18,4	Hamont-Achel
3 444,4	325,7	876,7	759,7	540,9	71,2	21,4	Hechtel-Eksel
8 950,1	316,0	869,0	752,1	566,9	75,4	20,3	Houthalen-Helchteren
3 353,4	298,7	813,5	722,9	510,0	70,5	12,0	Kinrooi
9 899,7	340,7	844,3	726,5	598,4	82,4	19,7	Lommel
7 321,9	332,6	855,0	728,9	568,0	77,9	18,5	Maaseik
3 818,8	319,5	839,3	746,6	541,9	72,6	13,4	Meeuwen-Gruitrode
4 787,9	326,0	872,6	752,8	574,4	76,3	18,5	Neerpelt
4 069,9	340,1	860,1	740,3	568,5	76,8	22,1	Overpelt
4 546,2	314,2	848,3	752,3	549,9	73,1	16,6	Peer
61 016,2	328,0	844,7	713,0	589,8	82,7	19,2	Arrondissement de Tongres
3 721,5	354,3	927,8	777,7	638,9	82,2	19,0	Alken
9 553,6	336,8	866,2	740,2	620,0	83,8	20,3	Bilzen
3 446,9	346,4	853,0	724,0	601,3	83,0	19,0	Looz
2 032,7	312,3	784,5	677,9	505,9	74,6	16,2	Heers
26,7	290,3	809,2	632,7	915,7	144,7		Herstappe
2 962,2	334,6	814,7	685,2	610,8	89,2	21,8	Hoeselt
2 701,6	342,3	870,6	725,9	686,1	94,5	21,3	Kortesseem
7 543,6	330,8	894,5	746,4	610,7	81,8	19,0	Lanaken
10 380,3	294,9	781,8	669,8	514,9	76,9	18,1	Maasmechelen
4 881,6	318,5	824,2	686,7	617,5	89,9	24,1	Riemst
10 368,5	348,8	855,1	711,4	607,1	85,3	19,5	Tongres
1 234,1	286,7	811,4	683,3	532,3	77,9	21,7	Fourons
2 162,9	332,2	861,7	751,2	570,3	75,9	16,5	Wellen
500 759,6	371,5	902,8	733,8	673,3	91,7	25,3	Province de Flandre orientale
99 606,1	382,5	913,2	746,3	678,9	91,0	26,6	Arrondissement d'Alost
30 057,2	393,9	922,4	746,6	666,4	89,3	25,7	Alost
6 697,1	397,2	903,2	756,2	674,7	89,2	25,6	Denderleeuw
7 193,9	378,5	964,8	793,2	749,8	94,5	25,1	Erpe-Mere
11 353,3	371,7	881,9	722,0	650,1	90,0	29,2	Grammont
6 479,4	378,9	920,6	751,2	705,1	93,9	27,6	Haaltert
5 797,1	364,2	903,8	752,5	666,8	88,6	26,2	Herzele
6 358,3	376,1	932,7	760,7	695,1	91,4	28,0	Lede
12 732,4	373,2	895,3	728,2	672,9	92,4	27,8	Ninove
3 109,5	343,8	889,2	736,1	653,5	88,8	23,7	Sint-Lievens-Houtem
9 827,9	400,2	914,1	745,7	698,1	93,6	26,3	Zottegem
67 086,9	363,7	890,0	727,5	655,9	90,2	25,9	Arrondissement de Termonde
4 549,3	347,7	861,0	700,4	611,1	87,3	26,0	Berlare
5 425,0	399,2	931,6	747,2	708,5	94,8	28,6	Buggenhout
16 219,7	380,0	899,6	734,8	665,1	90,5	26,2	Termonde
7 276,7	319,6	809,1	690,2	574,2	83,2	20,6	Hamme
4 212,0	362,2	929,2	751,9	722,2	96,0	26,9	Laarne
6 205,4	368,3	884,7	731,0	663,7	90,8	27,0	Lebbeke
3 886,0	395,0	1 027,0	757,7	761,6	100,5	29,2	Waasmunster
8 427,2	370,9	890,4	724,3	651,7	90,0	24,5	Wetteren
4 062,0	372,7	921,5	772,6	698,7	90,4	24,8	Wichelen
6 823,7	334,8	847,9	714,5	601,2	84,1	24,4	Zele

COMMUNES	Nombre de déclarations						Total
	< 100 000	100 000 - < 250 000	250 000 - < 500 000	500 000 - < 700 000	700 000 - < 1 000 000	1 000 000 & +	
1	2	3	4	5	6	7	8
Arrondissement d'Eeklo	789	1 677	6 691	6 536	6 458	9 576	31 727
Assenede	113	254	1 136	1 113	1 015	1 729	5 360
Eeklo	236	387	1 565	1 599	1 719	2 270	7 776
Kaprijke	60	125	475	434	461	775	2 330
Maldegem	203	499	1 897	1 760	1 809	2 362	8 530
Sint-Laureins	53	153	569	517	458	660	2 410
Zelzate	124	259	1 049	1 113	996	1 780	5 321
Arrondissement de Gand	5 030	10 401	39 035	39 534	41 305	67 131	202 436
Aalter	190	367	1 312	1 264	1 324	2 313	6 770
De Pinte	109	202	599	610	645	1 889	4 054
Deinze	213	499	1 867	2 106	2 198	3 627	10 510
Destelbergen	220	314	1 244	1 332	1 334	2 755	7 199
Evergem	240	539	2 125	2 373	2 324	4 605	12 206
Gavere	115	194	807	835	912	1 686	4 549
Gand	2 326	5 416	20 258	19 722	20 511	28 788	97 021
Knesselare	101	158	719	665	661	825	3 129
Lochristi	230	335	1 239	1 190	1 362	2 549	6 905
Lovendegem	106	185	577	656	722	1 533	3 779
Melle	126	176	668	768	832	1 565	4 135
Merelbeke	227	352	1 658	1 663	1 772	3 236	8 908
Moerbeke	51	112	404	438	486	755	2 246
Nazareth	88	246	721	712	765	1 538	4 070
Nevele	86	226	750	818	839	1 349	4 068
Oosterzele	151	230	882	928	1 059	1 831	5 081
Sint-Martens-Latem	113	187	539	524	575	1 439	3 377
Waarschoot	76	120	544	635	658	994	3 027
Wachtebeke	57	151	557	507	493	1 167	2 932
Zomergem	77	166	630	627	691	980	3 171
Zulte	128	226	935	1 161	1 142	1 707	5 299
Arrondissement d'Audenarde	1 126	2 482	9 580	9 635	9 242	14 598	46 663
Brakel	136	253	1 164	1 208	1 255	1 721	5 737
Horebeke	1	54	166	153	139	259	771
Kluisbergen	68	141	523	524	468	768	2 492
Kruishoutem	80	168	646	518	548	942	2 902
Lierde	57	117	462	539	524	885	2 584
Maarkedal	71	124	548	491	472	809	2 515
Audenarde	258	626	2 143	2 348	2 291	3 857	11 523
Renaix	214	580	2 199	2 207	2 033	2 615	9 848
Wortegem-Petegem	74	123	467	449	406	827	2 346
Zingem	61	136	571	520	486	874	2 648
Zwalm	100	167	691	678	620	1 041	3 297
Arrondissement de Saint-Nicolas	2 134	4 412	17 363	18 153	18 770	28 560	89 392
Beveren	376	893	3 134	3 445	3 634	6 349	17 831
Kruikebeke	148	301	1 201	1 287	1 272	1 897	6 106
Lokeren	346	640	2 648	2 944	2 938	4 386	13 902
Sint-Gillis-Waas	161	337	1 277	1 294	1 360	2 115	6 544
Saint-Nicolas	729	1 438	5 832	5 783	6 134	8 683	28 599
Stekene	138	314	1 175	1 254	1 394	2 054	6 329
Tamise	236	489	2 096	2 146	2 038	3 076	10 081

Revenu total net imposable (1 000 000 BEF)	Valeurs moyennes			Mesures interquartiles			COMMUNES
	Revenu moyen par		Revenu médian (1 000 BEF)	Différence	Coefficient	Asymétrie	
	Habitant (1 000 BEF)	Déclaration (1 000 BEF)					
9	10	11	12	13	14	15	16
27 006,1	340,3	851,2	705,7	639,5	90,6	23,9	Arrondissement d'Eeklo
4 645,5	341,7	866,7	715,0	681,9	95,4	27,4	Assenede
6 650,6	348,1	855,3	713,5	611,3	85,7	19,5	Eeklo
2 095,3	336,8	899,3	737,0	704,5	95,6	22,8	Kaprijke
6 995,3	324,1	820,1	688,6	607,6	88,2	21,4	Maldegem
1 957,2	299,5	812,1	665,8	615,1	92,4	21,8	Sint-Laureins
4 662,2	378,1	876,2	729,3	659,7	90,5	24,9	Zelzate
186 999,5	381,2	923,7	741,2	691,9	93,3	24,6	Arrondissement de Gand
6 049,6	347,7	893,6	745,3	714,2	95,8	22,9	Aalter
4 784,8	479,2	1 180,3	924,4	1 025,6	110,9	23,9	De Pinte
9 689,6	365,9	921,9	759,5	677,4	89,2	24,6	Deinze
7 484,7	434,9	1 039,7	792,0	816,6	103,1	29,3	Destelbergen
11 674,5	389,7	956,5	786,0	727,5	92,6	24,7	Evergem
4 272,4	380,6	939,2	781,0	726,6	93,0	23,9	Gavere
85 849,7	376,6	884,9	709,0	635,0	89,6	22,5	Gand
2 476,8	318,2	791,6	677,2	587,1	86,7	21,0	Knesselare
6 599,0	372,2	955,7	781,1	764,7	97,9	23,3	Lochristi
3 856,7	418,9	1 020,6	830,4	833,0	100,3	25,4	Lovendegem
4 026,4	402,4	973,7	798,7	743,8	93,1	25,1	Melle
8 598,7	413,9	965,3	782,8	749,8	95,8	24,4	Merelbeke
2 027,0	354,9	902,5	748,7	666,3	89,0	23,9	Moerbeke
3 914,8	376,2	961,9	787,9	767,3	97,4	22,3	Nazareth
3 715,1	347,4	913,3	737,5	678,3	92,0	26,3	Nevele
4 782,6	369,2	941,3	782,8	734,5	93,8	23,3	Oosterzele
4 236,9	516,0	1 254,6	848,0	1 102,3	130,0	37,7	Sint-Martens-Latem
2 673,5	344,8	883,2	753,9	656,1	87,0	23,8	Waarschoot
2 819,8	403,0	961,7	809,2	762,3	94,2	16,5	Wachtebeke
2 800,1	343,7	883,0	723,7	637,0	88,0	22,8	Zomergem
4 666,9	335,2	880,7	734,5	637,0	86,7	28,1	Zulte
40 493,6	356,4	867,8	711,3	653,6	91,9	25,6	Arrondissement d'Audenarde
4 903,2	359,0	854,7	716,8	612,9	85,5	22,6	Brakel
706,7	373,7	916,6	721,6	683,0	94,7	27,1	Horebeke
2 152,0	353,1	863,6	696,5	670,8	96,3	28,1	Kluisbergen
2 569,0	336,1	885,3	712,8	692,1	97,1	22,5	Kruishoutem
2 337,1	377,6	904,4	753,3	666,2	88,4	24,6	Lierde
2 224,7	353,0	884,6	710,4	699,3	98,4	27,8	Maarkedal
10 255,6	374,9	890,0	739,8	670,5	90,6	24,6	Audenarde
7 979,7	327,4	810,3	675,1	583,3	86,4	23,1	Renaix
2 136,2	357,3	910,6	730,4	737,0	100,9	26,3	Wortegem-Petegem
2 332,9	357,2	881,0	715,7	679,5	94,9	26,6	Zingem
2 896,6	381,4	878,5	705,4	681,7	96,6	28,0	Zwalm
79 567,5	362,1	890,1	730,7	661,0	90,5	25,0	Arrondissement de Saint-Nicolas
16 720,0	381,4	937,7	770,5	723,0	93,8	26,1	Beveren
5 350,3	369,6	876,2	720,2	647,9	90,0	25,9	Kruibeke
12 203,2	343,3	877,8	730,0	641,5	87,9	24,5	Lokeren
5 792,0	347,2	885,1	730,6	665,0	91,0	24,7	Sint-Gillis-Waas
25 050,3	366,4	875,9	718,1	637,4	88,8	22,7	Saint-Nicolas
5 611,0	342,6	886,6	742,3	650,1	87,6	22,9	Stekene
8 840,8	361,4	877,0	708,4	651,4	92,0	27,8	Tamise

COMMUNES	Nombre de déclarations						Total
	< 100 000	100 000 - < 250 000	250 000 - < 500 000	500 000 - < 700 000	700 000 - < 1 000 000	1 000 000 & +	
1	2	3	4	5	6	7	8
Province de Brabant flamand	9 888	19 330	72 539	78 416	80 534	153 047	413 754
Arrondissement de Hal-Vilvorde	5 404	10 539	39 510	42 438	43 068	87 098	228 057
Affligem	126	220	854	896	894	1 848	4 838
Asse	286	612	2 078	2 242	2 222	4 499	11 939
Beersel	207	471	1 534	1 647	1 623	3 672	9 154
Bièvrene	15	36	151	173	119	253	747
Dilbeek	383	611	2 515	2 852	3 024	6 602	15 987
Drogenbos	50	105	427	373	440	603	1 998
Gammerages	52	153	583	655	604	1 139	3 186
Gooik	83	187	798	672	649	1 224	3 613
Grimbergen	326	615	2 341	2 566	2 834	5 869	14 551
Hal	329	702	2 799	3 171	2 789	4 854	14 644
Herne	64	122	546	498	449	898	2 577
Hoelaart	107	208	676	692	640	1 387	3 710
Kampenhout	107	194	615	719	721	1 660	4 016
Kapelle-op-den-Bos	94	166	608	794	772	1 414	3 848
Kraainem	132	267	725	726	802	2 103	4 755
Lennik	92	219	771	627	638	1 319	3 666
Liedekerke	101	223	969	1 096	1 009	1 599	4 997
Linkebeek	45	89	344	345	324	778	1 925
Londerzeel	154	298	1 281	1 443	1 359	2 546	7 081
Machelen	117	196	867	1 047	1 079	1 729	5 035
Meise	146	317	1 052	1 089	1 328	3 172	7 104
Merchtem	148	281	1 027	1 110	1 125	2 018	5 709
Opwijk	91	200	824	953	872	1 760	4 700
Overijse	259	513	1 531	1 426	1 327	3 447	8 503
Pepingen	43	80	344	301	258	603	1 629
Roosdaal	106	187	771	837	780	1 490	4 171
Rhode-Saint-Genèse	219	366	1 064	942	1 164	2 878	6 633
Sint-Pieters-Leeuw	298	591	2 346	2 430	2 501	4 631	12 797
Steenokkerzeel	129	149	610	762	796	1 750	4 196
Ternat	130	228	938	1 056	1 102	2 377	5 831
Vilvorde	303	628	2 964	2 984	3 119	4 721	14 719
Wemmel	131	306	1 039	1 047	1 105	2 380	6 008
Wezembeek-Opkem	111	234	698	750	861	2 143	4 797
Zaventem	238	488	1 689	2 053	2 179	4 318	10 965
Zemst	182	277	1 131	1 464	1 560	3 414	8 028
Arrondissement de Louvain	4 484	8 791	33 029	35 978	37 466	65 949	185 697
Aarschot	280	611	2 668	2 472	2 489	3 796	12 316
Begijnendijk	63	167	846	744	745	1 271	3 836
Bekkevoort	52	112	416	440	424	661	2 105
Bertem	97	163	584	636	590	1 324	3 394
Bierbeek	103	140	539	558	569	1 520	3 429
Boortmeerbeek	127	179	735	872	876	1 802	4 591
Boutersem	53	132	481	554	543	1 079	2 842
Diest	221	461	1 737	1 808	1 936	2 908	9 071
Geetbets	38	112	466	467	490	637	2 210
Glabbeek	49	79	379	395	380	678	1 960
Haacht	104	195	792	1 075	1 047	1 896	5 109
Herent	250	292	1 088	1 194	1 311	3 262	7 397
Hoegaarden	45	90	409	476	486	851	2 357
Holsbeek	80	131	521	619	672	1 232	3 255
Huldenberg	68	140	635	592	607	1 212	3 254
Keerbergen	132	255	722	772	810	1 903	4 594
Kortenaken	49	130	657	622	636	836	2 930
Kortenbergh	170	254	914	1 217	1 255	2 757	6 567
Landen	87	259	1 135	1 398	1 328	2 045	6 252
Louvain	1 028	2 075	6 871	7 298	8 338	13 174	38 784
Linter	67	125	484	573	545	905	2 699
Lubbeek	161	227	816	789	901	2 233	5 127
Oud-Heverlee	150	148	584	702	614	1 804	4 002
Rotselaar	129	207	897	1 047	1 131	2 154	5 565
Montaigu-Zichem	190	421	1 535	2 014	2 093	2 728	8 981
Tervuren	196	375	1 313	1 308	1 296	2 875	7 363
Tielt-Winge	92	200	672	699	753	1 325	3 741
Tirlemont	278	699	2 739	3 001	2 887	4 433	14 037
Tremelo	86	231	808	974	1 024	1 743	4 866
Léau	39	181	586	662	690	905	3 063

Revenu total net imposable (1 000 000 BEF)	Valeurs moyennes			Mesures interquartiles			COMMUNES
	Revenu moyen par		Revenu médian (1 000 BEF)	Différence	Coefficient	Asymétrie	
	Habitant (1 000 BEF)	Déclaration (1 000 BEF)					
9	10	11	12	13	14	15	16
418 878,5	422,1	1 012,4	781,3	779,7	99,8	29,0	Province de Brabant flamand
237 548,9	433,6	1 041,6	792,1	815,2	102,9	30,2	Arrondissement de Hal-Vilvorde
4 813,5	409,2	994,9	789,6	798,6	101,1	27,7	Affligem
12 087,6	440,6	1 012,4	774,0	814,0	105,2	32,8	Asse
10 109,0	446,6	1 104,3	808,8	889,8	110,0	33,1	Beersel
709,1	373,8	949,2	698,5	761,8	109,1	40,2	Bièvene
17 764,1	475,5	1 111,2	842,9	883,7	104,8	30,0	Dilbeek
1 768,4	374,1	885,1	722,7	668,5	92,5	21,6	Drogenbos
2 995,5	401,1	940,2	775,3	730,1	94,2	25,4	Gammerages
3 331,2	400,1	922,0	722,2	764,9	105,9	30,1	Gooik
15 778,1	483,5	1 084,3	823,7	850,1	103,2	29,8	Grimbergen
13 559,3	405,3	925,9	724,3	702,9	97,1	33,0	Hal
2 456,9	392,2	953,4	727,5	777,9	106,9	33,0	Herne
3 885,8	403,0	1 047,4	767,1	876,5	114,3	34,1	Hoelaart
4 434,2	427,4	1 104,1	829,8	845,5	101,9	27,3	Kamphenhout
3 707,3	419,7	963,4	774,5	742,1	95,8	32,6	Kapelle-op-den-Bos
6 047,1	472,8	1 271,7	886,1	1 037,8	117,1	29,2	Kraainem
3 626,9	434,0	989,3	749,4	846,0	112,9	29,8	Lennik
4 424,0	379,2	885,3	722,3	648,1	89,7	29,0	Liedekerke
2 170,3	468,9	1 127,4	816,7	920,3	112,7	31,6	Linkebeek
6 757,9	395,0	954,4	764,4	754,5	98,7	31,0	Londerzeel
4 677,6	406,9	929,0	758,9	689,8	90,9	30,3	Machelen
8 236,7	466,7	1 159,4	896,6	947,5	105,7	25,3	Meise
5 583,2	409,3	978,0	764,0	749,7	98,1	28,1	Merchtem
4 494,7	388,6	956,3	780,3	765,1	98,1	30,0	Opwijk
10 050,5	429,0	1 182,0	792,6	989,6	124,8	36,1	Overijse
1 588,7	393,5	975,3	731,1	840,7	115,0	36,1	Pepingen
3 957,6	384,4	948,8	756,3	753,5	99,6	30,6	Roosdaal
8 659,0	483,6	1 305,4	869,7	1 058,7	121,7	30,7	Rhode-Saint-Genèse
12 335,1	416,2	963,9	772,9	763,6	98,8	27,6	Sint-Pieters-Leeuw
4 578,7	452,6	1 091,2	844,5	878,1	104,0	32,4	Steenokkerzeel
6 014,1	431,1	1 031,4	829,9	831,2	100,2	28,1	Ternat
13 535,4	406,3	919,6	737,8	674,3	91,4	25,7	Vilvorde
7 114,1	516,3	1 184,1	816,0	912,2	111,8	31,8	Wemmel
5 951,8	440,1	1 240,7	901,0	995,4	110,5	27,9	Wezembeek-Oppeem
11 532,6	435,7	1 051,8	816,8	806,3	98,7	29,6	Zaventem
8 812,7	447,3	1 097,8	864,3	866,8	100,3	28,6	Zemst
181 329,6	408,0	976,5	769,2	737,3	95,9	27,1	Arrondissement de Louvain
10 636,3	393,9	863,6	711,3	652,8	91,8	24,2	Aarschot
3 402,2	391,5	886,9	724,6	717,4	99,0	28,3	Begijnendijk
1 809,9	331,6	859,8	718,8	661,5	92,0	24,1	Bekkevoort
3 585,4	413,7	1 056,4	787,6	869,5	110,4	34,4	Bertem
3 928,4	449,4	1 145,7	875,0	957,1	109,4	27,6	Bierbeek
4 909,7	442,2	1 069,4	807,2	829,1	102,7	32,5	Boortmeerbeek
2 761,7	402,4	971,8	799,3	773,7	96,8	26,8	Boutersem
8 120,8	375,8	895,2	736,7	661,3	89,8	22,3	Diest
1 794,7	315,4	812,1	710,3	594,2	83,7	19,2	Geetbets
1 780,2	365,8	908,3	735,0	712,3	96,9	30,9	Glabbeek
5 032,5	399,1	985,0	793,7	753,4	94,9	31,5	Haacht
8 572,1	470,9	1 158,9	886,0	942,2	106,4	25,1	Herent
2 267,9	395,5	962,2	781,7	729,0	93,3	26,9	Hoegaarden
3 288,0	400,3	1 010,1	803,9	789,5	98,2	28,9	Holsbeek
3 357,2	400,9	1 031,7	780,1	833,9	106,9	30,3	Huldenberg
5 491,5	480,7	1 195,4	841,6	944,6	112,2	30,8	Keerbergen
2 442,9	329,3	833,7	701,6	595,8	84,9	21,3	Kortenaken
7 214,6	433,0	1 098,6	852,5	869,3	102,0	31,2	Kortenberg
5 620,0	397,4	898,9	745,1	643,8	86,4	27,3	Landen
37 227,1	429,1	959,9	763,8	718,4	94,1	24,2	Louvain
2 457,0	367,5	910,4	745,1	674,7	90,6	27,2	Linter
5 807,8	445,0	1 132,8	871,8	957,5	109,8	26,5	Lubbeek
4 668,6	452,0	1 166,6	897,2	994,3	110,8	26,3	Oud-Heverlee
5 653,9	409,0	1 016,0	815,0	791,9	97,2	27,5	Rotselaar
7 733,6	362,8	861,1	737,2	588,4	79,8	23,3	Montaigu-Zichem
8 307,0	421,3	1 128,2	792,2	901,5	113,8	33,9	Tervuren
3 464,9	362,0	926,2	772,4	725,5	93,9	22,5	Tielt-Winge
12 750,9	403,2	908,4	727,4	660,8	90,8	26,7	Tirlemont
4 631,0	375,5	951,7	785,9	669,3	85,2	20,8	Tremelo
2 611,8	337,8	852,7	722,9	603,7	83,5	22,3	Léau

COMMUNES	Nombre de déclarations						
	< 100 000	100 000 - < 250 000	250 000 - < 500 000	500 000 - < 700 000	700 000 - < 1 000 000	1 000 000 & +	Total
1	2	3	4	5	6	7	8
Province de Flandre occidentale	12 880	24 876	98 634	93 867	92 733	132 823	455 813
Arrondissement de Bruges	3 093	6 105	23 986	22 055	22 414	34 137	111 790
Beernem	154	266	1 013	1 037	1 119	1 755	5 344
Blankenberge	172	469	2 324	1 593	1 372	1 745	7 675
Bruges	1 427	2 630	10 625	10 055	10 285	15 471	50 493
Damme	111	259	850	834	863	1 271	4 188
Jabbekke	138	273	912	908	1 019	1 769	5 019
Knokke-Heist	401	865	3 422	2 827	2 761	4 073	14 349
Oostkamp	246	416	1 544	1 601	1 664	2 709	8 180
Torhout	193	424	1 469	1 442	1 492	2 315	7 335
Zedelgem	221	407	1 578	1 579	1 641	2 698	8 124
Zuienkerke	30	96	249	179	198	331	1 083
Arrondissement de Dixmude	490	1 159	4 515	4 010	3 682	4 338	18 194
Dixmude	188	366	1 520	1 278	1 155	1 429	5 936
Houthulst	104	229	885	795	690	719	3 422
Koekelare	77	198	689	686	647	773	3 070
Kortemark	86	259	1 042	1 045	982	1 188	4 602
Lo-Reninge	35	107	379	206	208	229	1 164
Arrondissement d'Ypres	1 355	2 470	9 775	8 761	8 334	10 323	41 018
Heuvelland	92	255	872	690	619	604	3 132
Ypres	549	784	3 298	2 887	2 839	3 908	14 265
Langemark-Poelkapelle	83	196	724	658	589	682	2 932
Messines	i	41	110	102	84	60	397
Poperinge	254	480	1 797	1 525	1 428	1 817	7 301
Vleteren	46	121	356	264	251	276	1 314
Wervik	189	348	1 634	1 740	1 647	1 863	7 421
Zonnebeke	134	253	984	895	877	1 113	4 256
Arrondissement de Courtrai	3 316	5 600	23 184	23 282	22 889	35 869	114 140
Anzegem	109	233	1 049	1 084	1 089	1 816	5 380
Avelgem	97	153	739	793	762	1 107	3 651
Deerlijk	131	193	841	935	898	1 548	4 546
Harelbeke	402	540	2 387	2 368	2 220	3 414	11 331
Courtrai	971	1 761	6 423	6 530	6 320	9 782	31 787
Kuurne	175	267	1 007	1 001	1 029	1 717	5 196
Lendelede	63	123	455	471	445	682	2 239
Menin	385	715	3 616	3 056	2 792	3 491	14 055
Espierres-Helchin	13	42	204	176	161	160	756
Waregem	408	615	2 301	2 606	2 866	4 963	13 759
Wevelgem	287	520	2 210	2 420	2 372	4 040	11 849
Zwevegem	275	438	1 952	1 842	1 935	3 149	9 591
Arrondissement d'Ostende	1 555	3 306	13 279	12 555	12 619	15 747	59 061
Bredene	153	245	985	1 081	1 199	1 611	5 274
De Haan	116	249	1 166	979	894	1 313	4 717
Gistel	122	208	774	862	821	1 226	4 013
Ichtegem	104	295	1 109	1 084	1 094	1 325	5 011
Middelkerke	188	404	1 654	1 460	1 439	1 551	6 696
Ostende	795	1 736	6 939	6 397	6 460	7 707	30 034
Oudenburg	77	169	652	692	712	1 014	3 316
Arrondissement de Roulers	1 673	3 050	11 291	11 495	11 493	16 606	55 608
Hooglede	91	234	656	665	723	1 121	3 490
Ingelmunster	112	196	921	901	880	1 298	4 308
Izegem	321	493	2 307	2 343	2 262	3 300	11 026
Ledegem	219	225	907	809	789	1 032	3 981
Lichtervelde	72	160	666	703	647	922	3 170
Moorslede	97	264	790	878	855	1 096	3 980
Roulers	646	1 138	4 146	4 341	4 496	6 781	21 548
Staden	115	340	898	855	841	1 056	4 105

Revenu total net imposable (1 000 000 BEF)	Valeurs moyennes			Mesures interquartiles			COMMUNES
	Revenu moyen par		Revenu médian (1 000 BEF)	Différence	Coefficient	Asymétrie	
	Habitant (1 000 BEF)	Déclaration (1 000 BEF)					
9	10	11	12	13	14	15	16
386 130,8	344,7	847,1	694,8	631,0	90,8	23,8	Province de Flandre occidentale
98 522,9	368,5	881,3	706,3	663,8	94,0	24,4	Arrondissement de Bruges
4 765,6	334,9	891,8	740,7	679,1	91,7	22,0	Beernem
5 771,3	334,4	752,0	603,0	542,8	90,0	28,0	Blankenberge
44 433,8	381,4	880,0	710,9	657,9	92,5	23,8	Bruges
3 658,8	336,6	873,6	711,8	662,9	93,1	24,4	Damme
4 747,9	366,6	946,0	762,2	734,3	96,3	24,6	Jabbeke
13 399,0	414,1	933,8	673,6	641,3	95,2	25,6	Knokke-Heist
7 322,5	351,6	895,2	738,8	695,4	94,1	24,9	Oostkamp
6 334,6	342,6	863,6	716,3	677,4	94,6	25,2	Torhout
7 165,5	338,6	882,0	738,3	685,4	92,8	23,8	Zedelgem
923,9	336,9	853,1	683,0	753,4	110,3	27,2	Zuierenkerke
13 768,9	288,5	756,8	646,0	546,3	84,6	20,6	Arrondissement de Dixmude
4 549,8	296,4	766,5	636,4	559,1	87,8	23,0	Dixmude
2 445,1	275,9	714,5	628,7	506,4	80,6	16,1	Houthulst
2 355,0	295,1	767,1	667,6	560,0	83,9	19,8	Koekelare
3 626,1	293,4	787,9	673,3	558,1	82,9	21,8	Kortemark
792,9	249,4	681,2	559,7	519,5	92,8	18,2	Lo-Reninge
31 740,9	304,2	773,8	657,3	574,2	87,4	20,5	Arrondissement d'Ypres
2 162,1	254,1	690,3	609,5	506,4	83,1	9,3	Heuvelland
11 519,8	325,2	807,6	672,0	616,1	91,7	22,8	Ypres
2 146,2	287,1	732,0	640,2	552,7	86,3	19,2	Langemark-Poelkapelle
264,5	260,1	666,4	597,7	405,7	67,9	10,4	Messines
5 641,1	293,4	772,6	650,2	580,6	89,3	19,4	Poperinge
918,9	253,7	699,3	598,1	553,0	92,5	16,9	Vleteren
5 818,9	324,9	784,1	677,3	539,3	79,6	20,7	Wervik
3 269,4	292,5	768,2	664,8	585,7	88,1	20,6	Zonnebeke
99 589,1	357,6	872,5	715,8	659,2	92,1	25,6	Arrondissement de Courtrai
4 752,6	355,9	883,4	740,1	675,8	91,3	25,7	Anzegem
3 035,1	333,6	831,3	713,4	612,4	85,8	23,6	Avelgem
4 091,0	359,1	899,9	735,9	697,1	94,7	30,6	Deerlijk
9 482,4	362,6	836,9	696,7	652,0	93,6	27,1	Harelbeke
28 731,2	377,5	903,9	706,9	667,3	94,4	26,8	Courtrai
4 503,9	349,8	866,8	732,7	668,6	91,3	22,7	Kuurne
1 873,0	342,7	836,5	704,2	649,1	92,2	27,8	Lendelede
10 868,0	335,3	773,3	648,0	558,6	86,2	24,5	Menin
564,1	300,5	746,1	623,2	481,0	77,2	22,0	Espierres-Helchin
12 645,7	355,3	919,1	776,0	686,6	88,5	22,6	Waregem
10 424,9	336,0	879,8	746,7	661,9	88,6	23,7	Wevegem
8 617,2	372,2	898,5	732,0	684,6	93,5	24,8	Zwevegem
48 139,3	341,6	815,1	681,7	585,7	85,9	20,4	Arrondissement d'Ostende
4 535,7	350,4	860,0	732,6	622,0	84,9	19,6	Bredene
4 014,3	363,3	851,0	666,9	639,6	95,9	27,1	De Haan
3 423,1	329,6	853,0	708,6	637,7	90,0	25,7	Gistel
3 974,5	302,1	793,2	683,7	571,3	83,6	19,8	Ichtegem
5 103,0	321,2	762,1	651,3	534,2	82,0	16,2	Middelkerke
24 283,5	352,1	808,5	673,9	568,9	84,4	19,3	Ostende
2 805,0	329,0	845,9	714,1	619,0	86,7	24,9	Oudenburg
47 340,2	340,1	851,3	704,8	636,6	90,3	23,9	Arrondissement de Roulers
3 068,1	327,5	879,1	729,7	669,7	91,8	20,8	Hooglede
3 636,3	343,5	844,1	707,2	636,5	90,0	24,5	Ingelmunster
9 337,4	352,6	846,9	704,4	628,8	89,3	25,2	Izegem
3 095,0	331,0	777,4	662,2	600,6	90,7	20,7	Ledegem
2 628,4	320,7	829,2	694,8	615,6	88,6	27,7	Lichtervelde
3 223,6	299,4	810,0	689,8	591,9	85,8	21,0	Moorslede
19 163,6	357,8	889,3	721,5	662,8	91,9	24,8	Roulers
3 187,8	293,2	776,6	672,5	591,2	87,9	17,1	Staden

COMMUNES	Nombre de déclarations						Total
	< 100 000	100 000 - < 250 000	250 000 - < 500 000	500 000 - < 700 000	700 000 - < 1 000 000	1 000 000 & +	
1	2	3	4	5	6	7	8
Arrondissement de Tielt	811	1 858	6 909	6 984	6 801	9 938	33 301
Ardoole	95	220	827	757	753	1 095	3 747
Dentergem	69	141	544	613	605	875	2 847
Meulebeke	84	204	785	864	891	1 231	4 059
Oostrozebeke	65	144	513	602	623	854	2 801
Pittem	48	162	526	489	481	718	2 424
Ruiselede	51	127	446	409	379	496	1 908
Tielt	205	413	1 687	1 574	1 509	2 354	7 742
Wielsbeke	74	142	550	688	696	1 051	3 201
Wingene	120	305	1 031	988	864	1 264	4 572
Arrondissement de Furnes	587	1 328	5 695	4 725	4 501	5 865	22 701
Alveringem	57	156	582	370	303	324	1 792
La Panne	125	270	1 271	984	820	877	4 347
Koksijde	189	441	1 813	1 523	1 542	2 526	8 034
Nieuport	93	250	1 033	936	883	910	4 105
Furnes	123	211	996	912	953	1 228	4 423
REGION WALLONNE	32 538	76 142	284 650	273 056	269 728	356 591	1 292 705
dont Communauté germanophone	650	1 330	6 078	6 354	6 383	6 760	27 555
Province de Brabant wallon	3 748	7 792	24 043	23 327	23 921	49 411	132 242
Arrondissement de Nivelles	3 748	7 792	24 043	23 327	23 921	49 411	132 242
Beauvechain	73	128	408	452	434	898	2 393
Braine-l'Alleud	462	768	2 264	2 310	2 405	5 706	13 915
Braine-le-Château	97	177	546	634	654	1 277	3 385
Chastre	66	128	427	394	408	813	2 236
Chaumont-Gistoux	103	208	644	581	576	1 490	3 602
Court-Saint-Etienne	80	165	549	583	582	1 165	3 124
Genappe	131	337	1 009	952	938	1 854	5 221
Grez-Doiceau	102	268	752	705	798	1 652	4 277
Hélécine	29	54	281	283	239	369	1 255
Incourt	37	100	322	265	257	498	1 479
Ittre	54	134	404	458	412	783	2 245
Jodoigne	108	257	923	817	765	1 392	4 262
La Hulpe	90	183	452	455	444	1 098	2 722
Lasne	167	344	837	754	760	2 102	4 964
Mont-Saint-Guibert	77	103	373	381	397	793	2 124
Nivelles	229	599	1 880	1 780	1 958	3 506	9 952
Orp-Jauche	57	162	616	586	514	900	2 835
Ottignies-Louvain-la-Neuve	352	654	1 562	1 458	1 615	3 449	9 090
Perwez	49	136	531	539	481	877	2 613
Ramillies	27	103	430	409	369	637	1 975
Rebecq	78	191	777	755	814	1 149	3 764
Rixensart	246	501	1 407	1 337	1 486	3 513	8 490
Tubize	189	449	1 620	1 772	1 747	2 717	8 494
Villers-la-Ville	92	194	625	622	666	1 154	3 353
Walhain	44	114	358	354	329	795	1 994
Waterloo	339	629	1 723	1 576	1 679	4 383	10 329
Wavre	370	706	2 323	2 115	2 194	4 441	12 149

Revenu total net imposable (1 000 000 BEF)	Valeurs moyennes			Mesures interquartiles			COMMUNES
	Revenu moyen par		Revenu médian (1 000 BEF)	Différence	Coefficient	Asymétrie	
	Habitant (1 000 BEF)	Déclaration (1 000 BEF)					
9	10	11	12	13	14	15	16
27 863,2	320,2	836,7	702,7	629,5	89,6	23,2	Arrondissement de Tielt
3 104,2	318,9	828,5	694,1	633,6	91,3	22,5	Ardooise
2 358,9	308,5	828,5	722,0	618,8	85,7	22,4	Dentergem
3 394,3	312,5	836,2	719,1	602,9	83,8	22,0	Meulebeke
2 372,9	333,0	847,1	729,5	618,4	84,8	23,6	Oostrozebeke
2 001,5	307,6	825,7	695,0	655,2	94,3	21,4	Pittem
1 491,1	295,7	781,5	666,1	595,6	89,4	19,3	Ruiselede
6 691,6	344,5	864,3	699,2	659,4	94,3	25,1	Tielt
2 814,0	330,6	879,1	740,3	630,8	85,2	26,5	Wielsbeke
3 634,8	298,9	795,0	670,1	619,8	92,5	22,4	Wingene
19 166,5	348,2	844,3	655,8	591,8	90,2	22,5	Arrondissement de Furnes
1 198,1	251,4	668,6	549,2	493,1	89,8	18,5	Alveringem
3 137,3	315,8	721,7	598,9	503,6	84,1	20,6	La Panne
8 075,3	426,5	1 005,1	707,4	695,1	98,3	25,7	Koksijde
3 150,4	315,3	767,4	642,3	512,7	79,8	20,4	Nieuport
3 605,4	315,7	815,1	691,4	601,7	87,0	19,5	Furnes
1 097 795,8	331,8	849,2	683,6	601,6	88,0	23,2	REGION WALLONNE
22 435,5	325,8	814,2	677,9	526,9	77,7	18,4	dont Communauté germanophone
139 177,6	415,8	1 052,4	773,5	838,9	108,5	29,7	Province de Brabant wallon
139 177,6	415,8	1 052,4	773,5	838,9	108,5	29,7	Arrondissement de Nivelles
2 497,7	412,1	1 043,7	771,1	800,6	103,8	31,3	Beauvechain
15 575,3	459,9	1 119,3	826,7	933,1	112,9	29,7	Braine-l'Alleud
3 588,4	426,4	1 060,1	783,1	827,8	105,7	33,7	Braine-le-Château
2 267,7	372,9	1 014,2	756,7	826,4	109,2	31,3	Chastre
4 128,2	442,0	1 146,1	818,5	1 030,9	126,0	34,6	Chaumont-Gistoux
3 189,1	393,0	1 020,8	782,7	830,0	106,0	31,0	Court-Saint-Etienne
5 213,4	390,7	998,5	747,3	806,3	107,9	29,7	Genappe
4 665,4	419,9	1 090,8	805,9	882,7	109,5	27,7	Grez-Doiceau
1 095,8	380,6	873,2	688,2	608,3	88,4	28,3	Hélécine
1 438,6	389,4	972,7	715,2	770,8	107,8	27,8	Incourt
2 245,2	415,2	1 000,1	734,6	739,4	100,7	32,7	Ittre
3 952,8	364,8	927,5	707,4	713,6	100,9	28,4	Jodoigne
3 242,2	467,0	1 191,1	796,0	968,8	121,7	33,9	La Hulpe
6 813,6	512,1	1 372,6	833,8	1 088,6	130,6	32,6	Lasne
2 167,2	398,8	1 020,3	777,9	815,8	104,9	29,0	Mont-Saint-Guibert
9 847,7	418,3	989,5	758,8	756,0	99,6	25,6	Nivelles
2 516,4	365,5	887,6	698,7	682,0	97,6	30,3	Orp-Jauche
9 348,7	376,8	1 028,5	780,8	908,8	116,4	28,9	Ottignies-Louvain-la-Neuve
2 461,2	370,4	941,9	722,7	704,7	97,5	29,9	Perwez
1 806,9	367,4	914,9	712,2	697,5	97,9	28,8	Ramillies
3 452,2	362,2	917,2	723,5	665,7	92,0	24,7	Rebecq
9 959,5	468,6	1 173,1	830,1	975,7	117,5	30,9	Rixensart
7 534,0	357,7	887,0	727,2	655,7	90,2	26,2	Tubize
3 255,8	378,1	971,0	750,4	736,6	98,2	26,1	Villers-la-Ville
2 122,7	418,2	1 064,6	790,6	877,2	111,0	32,1	Walhain
12 268,4	438,2	1 187,8	841,1	1 012,7	120,4	30,1	Waterloo
12 523,5	423,4	1 030,8	760,1	838,9	110,4	31,2	Wavre

COMMUNES	Nombre de déclarations						
	< 100 000	100 000 - < 250 000	250 000 - < 500 000	500 000 - < 700 000	700 000 - < 1 000 000	1 000 000 & +	Total
1	2	3	4	5	6	7	8
Province de Hainaut	11 799	29 107	114 459	109 946	104 645	124 586	494 542
Arrondissement d'Ath	726	1 851	7 373	6 817	6 337	8 256	31 360
Ath	224	618	2 420	2 181	2 104	2 923	10 470
Beloeil	122	276	1 158	1 144	1 064	1 310	5 074
Bernissart	92	254	1 018	1 017	952	980	4 313
Brugelette	38	97	357	301	267	331	1 391
Chièvres	45	128	540	536	468	637	2 354
Ellezelles	55	123	501	470	399	599	2 147
Flobecq	43	117	351	269	260	343	1 383
Frasnes-lez-Anvaing	107	238	1 028	899	823	1 133	4 228
Arrondissement de Charleroi	3 831	9 620	38 197	37 528	34 792	39 035	163 003
Aiseau-Presles	79	181	822	969	932	1 017	4 000
Chapelle-lez-Herlaimont	112	334	1 214	1 291	1 240	1 217	5 408
Charleroi	1 865	4 896	19 777	18 344	16 725	17 064	78 671
Châtelet	257	758	3 276	3 395	3 039	3 078	13 803
Courcelles	257	698	2 671	2 730	2 526	2 677	11 559
Farciennes	119	241	899	982	839	757	3 837
Fleurus	203	519	1 757	1 951	1 849	2 166	8 445
Fontaine-l'Evêque	159	370	1 418	1 595	1 371	1 484	6 397
Gerpinnes	112	212	778	854	875	1 779	4 610
Les Bons Villers	94	159	639	620	647	1 066	3 225
Manage	213	451	2 114	1 821	1 734	1 953	8 286
Montigny-le-Tilleul	80	208	732	840	889	1 591	4 340
Pont-à-Celles	140	330	1 176	1 332	1 304	1 968	6 250
Seneffe	141	263	924	804	822	1 218	4 172
Arrondissement de Mons	2 281	5 328	20 733	20 612	20 092	24 354	93 400
Boussu	142	403	1 555	1 801	1 664	1 752	7 317
Colfontaine	155	407	1 706	1 750	1 664	1 543	7 225
Dour	158	326	1 411	1 453	1 352	1 392	6 092
Frameries	162	430	1 810	1 783	1 771	1 903	7 859
Hensies	65	147	518	557	522	570	2 379
Honnelles	38	112	402	412	404	488	1 856
Jurbise	106	176	585	603	650	1 193	3 313
Lens	40	96	386	326	280	396	1 524
Mons	911	2 097	7 630	7 222	7 196	9 563	34 619
Quaregnon	162	364	1 562	1 625	1 644	1 538	6 895
Quévy	62	172	668	592	605	893	2 992
Quiévrain	66	159	576	567	569	590	2 527
Saint-Ghislain	214	439	1 924	1 921	1 771	2 533	8 802
Arrondissement de Mouscron	654	1 725	6 934	6 589	6 146	6 309	28 357
Comines-Warneton	164	439	1 589	1 569	1 566	1 412	6 739
Mouscron	490	1 286	5 345	5 020	4 580	4 897	21 618
Arrondissement de Soignies	1 605	3 912	14 707	14 214	13 956	18 292	66 686
Braine-le-Comte	231	368	1 341	1 483	1 454	2 370	7 247
Ecaussinnes	85	183	745	764	812	1 064	3 653
Enghien	116	269	864	913	833	1 410	4 405
La Louvière	750	1 900	7 393	6 671	6 382	6 889	29 985
Le Roeulx	75	158	603	610	617	897	2 960
Lessines	129	392	1 507	1 503	1 423	1 792	6 746
Silly	47	163	534	495	531	992	2 762
Soignies	172	479	1 720	1 775	1 904	2 878	8 928

Revenu total net imposable (1 000 000 BEF)	Valeurs moyennes			Mesures interquartiles			COMMUNES
	Revenu moyen par		Revenu médian (1 000 BEF)	Différence	Coeffi- cient	Asy- métrie	
	Habitant (1 000 BEF)	Déclaration (1 000 BEF)					
9	10	11	12	13	14	15	16
399 959,9	310,9	808,7	663,8	556,6	83,8	22,3	Province de Hainaut
25 563,0	329,1	815,1	666,0	586,3	88,0	23,5	Arrondissement d'Ath
8 807,9	358,0	841,2	677,7	618,9	91,3	25,3	Ath
4 118,1	313,5	811,6	670,0	562,6	84,0	22,1	Beloeil
3 304,9	288,1	766,3	651,2	515,7	79,2	19,4	Bernissart
1 074,7	327,5	772,6	634,2	563,7	88,9	21,4	Brugellette
1 971,0	333,8	837,3	665,3	587,0	88,2	28,6	Chièvres
1 763,9	316,8	821,6	666,9	611,4	91,7	27,4	Ellezelles
1 082,7	353,2	782,9	635,6	615,4	96,8	17,8	Flobecq
3 439,8	322,7	813,6	667,0	613,1	91,9	22,5	Frasnes-lez-Anvaing
129 578,9	302,8	794,9	654,0	530,7	81,1	22,6	Arrondissement de Charleroi
3 315,5	302,8	828,9	690,2	522,4	75,7	20,9	Aiseau-Prezles
4 157,0	292,9	768,7	659,0	503,0	76,3	18,0	Chapelle-lez-Herlaimont
59 975,9	290,2	762,4	631,8	497,3	78,7	21,9	Charleroi
10 558,2	290,6	764,9	644,2	498,2	77,3	24,6	Châtelet
8 987,9	303,3	777,6	652,0	512,8	78,7	20,9	Courcelles
2 804,8	237,3	731,0	628,8	464,7	73,9	19,6	Farciennes
6 847,1	302,6	810,8	674,0	555,4	82,4	22,5	Fleurus
4 967,1	285,5	776,5	653,8	507,7	77,7	22,3	Fontaine-l'Evêque
4 810,9	414,0	1 043,6	803,3	827,3	103,0	29,6	Gerpennes
3 061,4	362,6	949,3	743,9	724,3	97,4	25,9	Les Bons Villers
6 430,7	294,1	776,1	648,6	538,0	83,0	19,2	Manage
4 413,7	428,3	1 017,0	795,9	774,6	97,3	26,8	Montigny-le-Tilleul
5 589,8	356,9	894,4	726,6	649,9	89,4	25,6	Pont-à-Celles
3 659,1	350,6	877,0	687,5	667,9	97,1	25,1	Seneffe
76 820,9	303,7	822,5	676,0	566,5	83,8	22,3	Arrondissement de Mons
5 777,9	280,6	789,7	665,7	510,5	76,7	23,2	Boussu
5 448,3	254,9	754,1	648,7	488,4	75,3	19,7	Colfontaine
4 848,5	282,5	795,9	655,7	508,5	77,6	20,4	Dour
6 199,9	294,6	788,9	669,3	529,9	79,2	19,0	Frameries
1 853,0	274,2	778,9	663,4	528,2	79,6	18,9	Hensies
1 539,4	309,3	829,4	683,3	573,0	83,9	23,1	Honnelles
3 183,6	365,2	960,9	773,5	782,0	101,1	27,1	Jurbise
1 267,6	337,8	831,7	650,5	619,9	95,3	23,2	Lens
29 333,0	316,8	847,3	682,8	602,9	88,3	23,2	Mons
5 327,3	273,5	772,6	663,6	492,4	74,2	16,6	Quaregnon
2 594,7	351,5	867,2	701,2	661,3	94,3	25,3	Quévy
1 962,1	283,0	776,4	656,6	506,1	77,1	17,6	Quiévrain
7 485,7	337,4	850,5	688,1	613,1	89,1	27,8	Saint-Ghislain
21 560,8	304,0	760,3	644,1	507,2	78,7	19,4	Arrondissement de Mouscron
4 974,2	280,3	738,1	643,8	490,5	76,2	16,8	Comines-Warneton
16 586,7	311,9	767,3	644,1	514,9	79,9	20,6	Mouscron
56 049,5	328,5	840,5	682,1	598,1	87,7	23,0	Arrondissement de Soignies
6 658,7	365,8	918,8	735,3	691,5	94,0	26,9	Braine-le-Comte
3 131,4	324,8	857,2	715,4	631,1	88,2	22,3	Ecaussinnes
4 147,7	393,6	941,6	708,8	696,3	98,2	31,0	Enghien
23 095,0	300,4	770,2	643,5	531,7	82,6	19,7	La Louvière
2 644,7	336,1	893,5	714,9	639,7	89,5	23,6	Le Roeulx
5 665,5	345,8	839,8	675,3	578,8	85,7	24,0	Lessines
2 659,6	385,2	962,9	759,5	790,0	104,0	26,8	Silly
8 046,8	332,4	901,3	739,9	665,7	90,0	23,4	Soignies

COMMUNES	Nombre de déclarations						Total
	< 100 000	100 000 - < 250 000	250 000 - < 500 000	500 000 - < 700 000	700 000 - < 1 000 000	1 000 000 & +	
1	2	3	4	5	6	7	8
Arrondissement de Thuin	1 337	3 203	13 271	12 274	11 896	13 917	55 898
Anderlues	77	210	1 032	1 070	964	873	4 226
Beaumont	63	166	580	493	474	576	2 352
Binche	327	714	3 070	2 934	2 830	2 901	12 776
Chimay	96	260	869	742	780	792	3 539
Erquennes	80	239	1 146	878	838	786	3 967
Estinnes	52	125	591	601	566	718	2 653
Froidchapelle	22	84	317	250	220	198	1 091
Ham-sur-Heure-Nalinnes	123	239	1 049	989	1 035	1 912	5 347
Lobbès	68	140	580	474	430	576	2 268
Merbes-le-Château	27	90	368	378	317	336	1 516
Momignies	45	143	462	435	448	318	1 851
Morlanwelz	177	374	1 637	1 509	1 563	1 623	6 883
Sivry-Rance	45	122	418	344	332	413	1 674
Thuin	135	297	1 152	1 177	1 099	1 895	5 755
Arrondissement de Tournai	1 365	3 468	13 244	11 912	11 426	14 423	55 838
Antoing	65	209	742	697	660	694	3 067
Brunehaut	75	197	688	657	568	664	2 849
Celles	52	145	647	421	397	518	2 180
Estaimpuis	72	207	906	884	766	873	3 708
Leuze-en-Hainaut	113	318	1 331	1 133	1 026	1 372	5 293
Mont-de-l'Enclus	19	61	309	271	226	332	1 218
Pecq	45	126	624	432	373	532	2 132
Péruwelz	125	379	1 431	1 362	1 280	1 395	5 972
Rumes	40	113	445	456	431	502	1 987
Tournai	759	1 713	6 121	5 599	5 699	7 541	27 432
Province de Liège	10 483	23 035	88 138	85 093	86 244	109 718	402 711
Arrondissement de Huy	967	2 225	8 021	7 923	7 728	10 923	37 787
Amay	130	290	1 066	1 177	1 054	1 330	5 047
Anthisnes	39	94	304	282	278	476	1 473
Burdinne	22	59	211	204	205	287	988
Clavier	35	102	327	319	313	375	1 471
Engis	71	157	544	537	542	541	2 392
Ferrières	30	94	369	335	297	475	1 600
Hamoir	40	83	326	250	298	375	1 372
Héron	31	90	303	335	337	419	1 515
Huy	217	471	1 727	1 542	1 426	1 981	7 364
Marchin	37	104	414	373	364	529	1 821
Modave	31	63	273	264	302	392	1 325
Nandrin	36	84	299	318	347	741	1 825
Ouffet	24	61	222	204	176	249	936
Tinlot	18	48	176	146	147	251	786
Verlaine	33	73	195	243	235	433	1 212
Villers-Le-Bouillet	57	113	385	424	405	591	1 975
Wanze	116	239	880	970	1 002	1 478	4 685

Revenu total net imposable (1 000 000 BEF)	Valeurs moyennes			Mesures interquartiles			COMMUNES
	Revenu moyen par		Revenu médian (1 000 BEF)	Différence	Coeffi-cient	Asy-métrie	
	Habitant (1 000 BEF)	Déclaration (1 000 BEF)					
9	10	11	12	13	14	15	16
45 320,5	312,0	810,8	662,4	553,1	83,5	21,3	Arrondissement de Thuin
3 217,1	280,2	761,3	644,7	472,4	73,3	20,1	Anderlues
1 858,9	292,9	790,3	648,9	581,8	89,7	18,8	Beaumont
9 941,5	303,0	778,1	650,2	514,2	79,1	20,3	Binche
2 710,0	278,4	765,8	641,0	535,2	83,5	17,3	Chimay
2 873,6	297,9	724,4	613,2	474,3	77,3	19,6	Erquelinnes
2 263,2	306,6	853,1	687,0	570,1	83,0	21,9	Estinnes
767,0	252,8	703,0	590,2	493,4	83,6	19,4	Froidchapelle
5 352,3	412,3	1 001,0	771,0	780,7	101,3	26,6	Ham-sur-Heure-Nalinnes
1 795,4	335,0	791,6	637,2	581,4	91,2	28,1	Lobbès
1 192,0	298,4	786,2	644,7	501,1	77,7	21,1	Merbes-le-Château
1 322,7	259,5	714,6	633,1	441,1	69,7	2,8	Momignies
5 411,2	294,5	786,2	665,1	523,1	78,7	17,8	Morlanwelz
1 295,7	284,5	774,0	648,9	572,8	88,3	17,8	Sivry-Rance
5 320,0	367,2	924,4	724,6	692,7	95,6	27,8	Thuin
45 066,2	319,1	807,1	663,3	580,4	87,5	21,7	Arrondissement de Tournai
2 360,4	306,6	769,6	646,7	527,4	81,6	16,0	Antoing
2 178,1	289,0	764,5	640,4	545,2	85,1	22,7	Brunehaut
1 660,4	304,4	761,7	614,1	575,3	93,7	23,5	Celles
2 847,0	301,3	767,8	648,0	529,0	81,6	24,3	Estaimpuis
4 238,2	324,8	800,7	657,3	586,8	89,3	22,5	Leuze-en-Hainaut
959,6	310,9	787,9	659,8	608,9	92,3	24,8	Mont-de-l'Enclus
1 702,9	331,7	798,7	613,8	591,5	96,4	30,2	Pecq
4 639,3	279,8	776,8	654,2	533,5	81,6	19,5	Péruwelz
1 560,0	306,0	785,1	669,3	545,3	81,5	23,1	Rumes
22 920,2	336,5	835,5	681,7	612,0	89,8	21,6	Tournai
338 131,0	333,2	839,6	685,8	589,7	86,0	21,4	Province de Liège
32 455,4	336,2	858,9	692,8	622,1	89,8	24,3	Arrondissement de Huy
4 105,1	320,2	813,4	674,5	557,2	82,6	24,3	Amay
1 304,5	351,7	885,6	718,0	701,8	97,7	26,1	Anthistes
840,9	335,0	851,1	698,9	640,1	91,6	24,2	Burdinne
1 207,8	307,0	821,1	665,4	568,6	85,4	21,4	Clavier
1 822,8	316,9	762,0	647,6	509,5	78,7	21,1	Engis
1 403,7	352,2	877,3	675,1	654,9	97,0	30,1	Ferrières
1 142,5	335,1	832,8	687,6	638,4	92,8	19,8	Hamoir
1 282,8	319,9	846,8	699,0	579,9	83,0	22,7	Héron
6 214,9	334,7	844,0	661,9	605,6	91,5	24,4	Huy
1 550,9	318,3	851,7	688,9	626,5	90,9	25,8	Marchin
1 186,9	347,4	895,7	725,1	613,1	84,5	18,8	Modave
1 934,6	401,1	1 060,1	845,8	849,2	100,4	23,5	Nandrin
750,7	303,3	802,1	647,8	602,9	93,1	29,8	Ouffet
707,0	342,2	899,4	706,6	730,2	103,3	30,9	Tinlot
1 158,3	363,6	955,7	763,7	730,0	95,6	29,1	Verlaine
1 681,9	322,1	851,6	702,1	642,1	91,5	28,0	Villers-Le-Bouillet
4 160,1	353,0	888,0	731,5	646,6	88,4	24,3	Wanze

COMMUNES	Nombre de déclarations						
	< 100 000	100 000 - < 250 000	250 000 - < 500 000	500 000 - < 700 000	700 000 - < 1 000 000	1 000 000 & +	Total
1	2	3	4	5	6	7	8
Arrondissement de Liège	6 214	13 833	52 440	49 874	50 809	63 105	236 275
Ans	233	571	2 171	2 358	2 590	3 482	11 405
Awans	71	147	583	610	659	1 151	3 221
Aywaille	99	267	886	783	833	988	3 856
Bassenge	81	200	647	659	742	886	3 215
Beyne-Heusay	89	263	948	944	1 059	1 259	4 562
Blégny	373	294	997	945	972	1 671	5 252
Chaufontaine	227	430	1 425	1 387	1 586	3 275	8 330
Comblain-au-Pont	54	127	434	478	479	503	2 075
Dalhem	123	148	503	407	456	804	2 441
Esneux	153	274	1 116	993	993	1 842	5 371
Flémalle	236	569	2 407	2 617	2 409	2 623	10 861
Fléron	153	334	1 237	1 314	1 403	1 922	6 363
Grâce-Hollogne	186	434	1 665	1 846	2 127	2 183	8 441
Herstal	350	714	3 181	3 180	3 465	3 419	14 309
Juprelle	72	141	523	539	667	1 133	3 075
Liège	2 054	5 249	19 730	16 337	16 198	18 423	77 991
Neupré	100	184	572	659	666	1 614	3 795
Oupeye	245	512	1 830	1 921	2 127	2 802	9 437
Saint-Nicolas	238	560	2 014	2 123	2 143	1 994	9 072
Seraing	494	1 290	5 426	5 827	5 157	5 267	23 461
Soumagne	133	296	1 052	1 053	1 180	1 763	5 477
Sprimont	125	264	998	800	841	1 471	4 499
Trooz	87	182	615	608	651	854	2 997
Visé	238	383	1 480	1 486	1 406	1 776	6 769
Arrondissement de Verviers	2 717	5 620	22 432	21 976	22 374	27 670	102 789
Aubel	28	78	295	303	281	475	1 460
Baelen	32	51	236	293	324	431	1 367
Dison	161	288	1 180	1 292	1 126	1 246	5 293
Herve	184	344	1 176	1 180	1 235	1 983	6 102
Jalhay	66	119	480	487	581	972	2 705
Lierneux	40	99	293	266	223	302	1 223
Limbourg	49	113	456	467	514	598	2 197
Malmedy	98	242	1 053	993	970	1 224	4 580
Oine	26	62	214	234	240	566	1 342
Pepinster	114	225	743	715	841	1 012	3 650
Plombières	68	143	596	724	822	808	3 161
Spa	122	251	888	899	937	1 172	4 269
Stavelot	97	180	659	575	524	655	2 690
Stoumont	36	74	277	190	224	297	1 098
Theux	85	235	868	802	841	1 305	4 136
Thimister-Clermont	46	76	321	300	388	566	1 697
Trois-Ponts	15	56	202	180	192	241	886
Verviers	671	1 345	5 241	4 411	4 380	5 461	21 509
Waimes	47	162	539	636	563	560	2 507
Welkenraedt	82	147	637	675	785	1 036	3 362
Amblève	57	111	489	485	467	348	1 957
Bullange	56	105	436	515	523	374	2 009
Burg-Reuland	31	73	346	321	274	225	1 270
Butgenbach	43	101	518	607	533	456	2 258
Eupen	172	302	1 662	1 652	1 764	2 278	7 830
La Calamine	86	198	801	880	902	860	3 727
Lontzen	51	94	417	384	428	492	1 866
Raeren	70	162	654	687	760	888	3 221
Saint-Vith	84	184	755	823	732	839	3 417

Revenu total net imposable (1 000 000 BEF)	Valeurs moyennes			Mesures interquartiles			COMMUNES
	Revenu moyen par		Revenu médian (1 000 BEF)	Différence	Coeffi- cient	Asy- métrie	
	Habitant (1 000 BEF)	Déclaration (1 000 BEF)					
9	10	11	12	13	14	15	16
197 175,9	332,1	834,5	680,7	580,2	85,2	20,9	Arrondissement de Liège
10 130,1	364,7	888,2	733,8	612,5	83,5	20,5	Ans
3 078,1	377,8	955,6	772,6	722,4	93,5	24,9	Awans
3 090,0	321,7	801,4	669,6	584,9	87,4	18,1	Aywaille
2 659,9	327,6	827,4	704,7	583,0	82,7	17,7	Bassenge
3 812,1	334,8	835,6	712,7	583,2	81,8	15,5	Beyne-Heusay
4 614,9	386,9	878,7	703,9	728,4	103,5	23,4	Blégny
9 182,0	442,7	1 102,3	819,1	851,3	103,9	25,0	Chaufontaine
1 634,4	312,4	787,7	675,6	530,6	78,5	17,4	Comblain-au-Pont
2 205,5	369,6	903,5	726,4	750,8	103,4	22,4	Dalhem
5 157,1	397,4	960,2	736,9	760,6	103,2	27,8	Esneux
8 713,7	327,4	802,3	661,4	520,5	78,7	23,5	Flémalle
5 535,5	346,7	870,0	726,8	613,9	84,5	20,4	Fléron
6 867,1	304,7	813,5	712,8	532,7	74,7	12,6	Grâce-Hollogne
11 218,5	304,1	784,0	680,0	520,5	76,5	15,3	Herstal
2 955,2	374,9	961,0	799,6	746,1	93,3	23,0	Juprelle
61 779,0	318,6	792,1	640,8	548,9	85,7	20,9	Liège
4 441,0	484,7	1 170,2	852,7	943,5	110,6	30,1	Neupré
8 101,8	343,9	858,5	724,8	613,5	84,6	19,5	Oupeye
6 815,4	289,0	751,3	661,7	504,4	76,2	15,0	Saint-Nicolas
18 020,3	293,4	768,1	645,1	498,2	77,2	24,5	Seraing
4 900,0	347,4	894,7	744,2	666,7	89,6	21,3	Soumagne
4 089,4	351,1	909,0	720,5	712,5	98,9	21,1	Sprimont
2 619,9	341,9	874,2	703,1	607,7	86,4	19,1	Trooz
5 554,8	329,6	820,6	667,9	578,8	86,7	23,7	Visé
85 583,8	329,6	832,6	686,9	584,8	85,1	20,5	Arrondissement de Verviers
1 310,2	349,0	897,4	721,4	674,4	93,5	26,9	Aubel
1 231,2	346,2	900,7	765,2	634,3	82,9	21,3	Baelen
4 048,5	282,4	764,9	657,9	525,1	79,8	19,2	Dison
5 444,9	339,7	892,3	728,8	684,3	93,9	24,9	Herve
2 621,3	389,7	969,1	784,4	713,2	90,9	22,6	Jalhay
934,3	289,0	764,0	631,0	587,5	93,1	21,2	Lierneux
1 821,0	339,7	828,8	705,3	581,3	82,4	17,9	Limbourg
3 791,9	357,3	827,9	677,0	584,3	86,3	24,0	Malmedy
1 444,9	408,6	1 076,7	861,6	847,3	98,3	20,4	Olné
2 995,1	327,5	820,6	708,7	599,1	84,5	15,8	Pepinster
2 571,1	282,5	813,4	713,7	516,6	72,4	14,4	Plombières
3 602,9	345,2	844,0	693,0	594,3	85,8	20,4	Spa
2 074,8	320,8	771,3	640,9	562,3	87,7	21,0	Stavelot
898,0	325,4	817,8	678,5	644,8	95,0	13,9	Stoumont
3 703,5	355,0	895,4	724,2	675,6	93,3	23,4	Theux
1 691,1	368,9	996,5	765,6	677,1	88,4	18,3	Thimister-Clermont
738,7	325,7	833,8	689,8	601,6	87,2	19,6	Trois-Ponts
17 339,7	322,2	806,2	656,9	580,9	88,4	21,1	Verviers
1 936,8	314,5	772,6	656,4	494,4	75,3	18,0	Wairmes
2 948,3	346,4	877,0	744,1	613,7	82,5	18,5	Welkenraedt
1 370,4	282,4	700,2	626,4	436,7	69,7	10,7	Amblève
1 474,3	283,0	733,9	656,6	431,8	65,8	8,2	Bullange
871,8	233,2	686,4	609,1	454,5	74,6	13,6	Burg-Reuland
1 669,4	314,3	739,3	647,8	442,8	68,3	17,3	Butgenbach
7 003,7	406,6	894,5	717,3	613,6	85,5	22,4	Eupen
2 873,0	293,7	770,9	673,8	490,9	72,9	15,5	La Calamine
1 524,9	329,8	817,2	692,9	585,5	84,5	17,9	Lontzen
2 983,4	319,5	926,2	713,0	592,0	83,0	19,4	Raeren
2 664,6	303,6	779,8	663,9	537,1	80,9	21,2	Saint-Vith

COMMUNES	Nombre de déclarations						
	< 100 000	100 000 - < 250 000	250 000 - < 500 000	500 000 - < 700 000	700 000 - < 1 000 000	1 000 000 & +	Total
1	2	3	4	5	6	7	8
Arrondissement de Waremme	585	1 357	5 245	5 320	5 333	8 020	25 860
Berloz	12	44	177	209	227	262	931
Braives	41	102	402	442	420	575	1 982
Crisnée	29	56	193	163	201	307	949
Donceel	18	37	157	186	207	309	914
Faimes	16	45	194	221	230	373	1 079
Fexhe-le-Haut-Clocher	10	54	202	210	247	351	1 074
Geer	28	47	189	224	193	273	954
Hannut	109	292	1 068	981	911	1 576	4 937
Lincent	22	50	220	221	232	340	1 085
Oreye	31	72	234	235	249	387	1 208
Remicourt	38	93	373	389	429	555	1 877
Saint-Georges-sur-Meuse	88	140	568	621	550	826	2 793
Waremme	124	278	1 092	1 062	1 085	1 663	5 304
Wasseiges	19	47	176	156	152	223	773
Province de Luxembourg	2 344	5 687	20 820	18 809	19 657	24 577	91 894
Arrondissement d'Arion	397	851	3 324	3 916	4 393	6 525	19 406
Arlon	226	445	1 545	1 970	2 254	3 700	10 140
Attert	22	58	243	206	268	560	1 357
Aubange	113	217	1 010	1 215	1 277	1 433	5 265
Martelange	1	51	129	134	125	168	607
Messancy	29	87	397	391	469	664	2 037
Arrondissement de Bastogne	417	1 189	3 748	2 871	2 991	3 365	14 581
Bastogne	162	369	1 142	904	974	1 233	4 784
Bertogne	33	78	291	189	182	177	950
Fauvillers	15	66	190	130	131	159	691
Gouvy	40	135	471	325	346	353	1 670
Houffalize	32	125	447	316	317	320	1 557
Sainte-Ode	19	72	228	184	170	177	850
Vaux-sur-Sûre	36	148	369	261	273	288	1 375
Vielsalm	80	196	610	562	598	658	2 704
Arrondissement de Marche-en-Famenne	493	1 309	4 696	3 968	3 853	4 434	18 753
Durbuy	93	266	1 017	781	723	790	3 670
Erezée	27	84	296	192	179	225	1 003
Hotton	58	139	446	367	380	411	1 801
La Roche-en-Ardenne	40	174	498	351	297	279	1 639
Manhay	24	56	307	245	190	208	1 030
Marche-en-Famenne	166	346	1 252	1 293	1 352	1 625	6 034
Nassogne	34	115	390	366	394	482	1 781
Rendeux	31	72	283	206	156	155	903
Tenneville	20	57	207	167	182	259	892
Arrondissement de Neufchâteau	582	1 382	5 133	4 177	4 342	5 112	20 728
Bertrix	80	181	679	570	565	739	2 814
Bouillon	69	168	519	428	425	413	2 022
Daverdisse	1	58	172	137	111	91	569
Herbeumont	15	22	118	121	104	112	492
Léglise	43	101	377	258	293	290	1 362
Libin	36	105	416	326	346	417	1 646
Libramont-Chevigny	94	205	791	613	724	988	3 415
Neufchâteau	83	160	599	459	475	631	2 407
Paliseul	57	90	425	381	353	370	1 676
Saint-Hubert	63	170	587	469	539	601	2 429
Tellin	11	42	181	191	193	214	832
Wellin	24	87	269	224	214	246	1 064

Revenu total net imposable (1 000 000 BEF)	Valeurs moyennes			Mesures interquartiles			COMMUNES
	Revenu moyen par		Revenu médian (1 000 BEF)	Différence	Coefficient	Asymétrie	
	Habitant (1 000 BEF)	Déclaration (1 000 BEF)					
9	10	11	12	13	14	15	16
22 915,9	352,6	886,2	720,4	649,8	90,2	24,1	Arrondissement de Waremme
807,8	334,1	867,7	721,1	564,0	78,2	21,1	Berloz
1 688,7	329,3	852,0	701,3	616,4	87,9	25,6	Braives
874,5	373,4	921,5	739,7	678,0	91,7	17,2	Crisnée
854,6	356,7	935,0	762,9	647,6	84,9	25,1	Donceel
1 004,7	337,0	931,1	783,8	670,4	85,5	18,7	Faimés
1 010,6	361,2	941,0	761,4	655,5	86,1	20,7	Fexhe-le-Haut-Clocher
804,7	327,8	843,5	683,0	614,3	89,9	31,1	Geer
4 435,0	355,9	898,3	705,6	697,2	98,8	27,6	Hannut
953,4	346,1	878,7	730,2	648,5	88,8	23,4	Lincet
1 052,5	332,1	871,2	733,3	653,0	89,0	17,4	Oreye
1 664,4	366,7	886,7	730,0	616,8	84,5	20,3	Remicourt
2 417,5	360,7	865,6	692,0	624,2	90,2	29,0	Saint-Georges-sur-Meuse
4 682,8	365,7	882,9	721,9	660,6	91,5	24,3	Waremme
664,6	325,6	859,8	684,6	626,6	91,5	22,7	Wasseiges
75 095,1	313,9	817,2	680,9	594,5	87,3	19,4	Province de Luxembourg
18 154,3	359,8	935,5	767,6	667,2	86,9	24,4	Arrondissement d'Arlon
9 963,2	414,3	982,6	801,0	726,1	90,7	26,4	Arlon
1 403,7	387,7	1 034,4	851,0	854,8	100,4	21,9	Attert
4 413,8	303,0	838,3	713,9	545,3	76,4	20,0	Aubange
499,0	333,1	822,0	684,3	595,7	87,0	24,6	Martelange
1 874,6	278,8	920,3	750,2	640,7	85,4	21,2	Messancy
10 941,7	282,0	750,4	629,2	560,9	89,2	18,1	Arrondissement de Bastogne
3 722,6	293,0	778,1	655,5	603,9	92,1	19,2	Bastogne
651,2	257,0	685,5	579,8	505,1	87,1	15,6	Bertogne
519,1	300,2	751,3	623,6	542,0	86,9	17,2	Fauvillers
1 189,0	268,2	712,0	603,5	564,6	93,6	19,0	Gouvy
1 162,8	266,2	746,8	598,1	527,4	88,2	19,9	Houffalize
628,1	286,0	738,9	607,3	528,2	87,0	20,9	Sainte-Ode
971,2	252,8	706,3	600,0	544,1	90,7	17,0	Vaux-sur-Sûre
2 097,7	300,0	775,8	659,8	560,7	85,0	15,9	Vielsalm
14 373,3	300,5	766,5	639,1	553,1	86,5	19,9	Arrondissement de Marche-en-Famenne
2 674,5	293,4	728,7	607,2	525,1	86,5	20,3	Durbuy
741,4	293,5	739,1	589,0	558,9	94,9	25,2	Erezée
1 344,6	296,1	746,6	639,1	561,7	87,9	14,5	Hotton
1 106,9	277,6	675,4	553,3	477,6	86,3	23,7	La Roche-en-Ardenne
767,2	274,4	744,9	609,1	471,6	77,4	13,3	Manhay
4 987,1	316,3	826,5	694,9	588,9	84,7	19,5	Marche-en-Famenne
1 427,8	314,0	801,7	690,2	605,9	87,8	19,2	Nassogne
600,2	279,7	664,7	568,2	446,2	78,5	11,0	Rendeux
723,6	301,6	811,2	693,3	640,7	92,4	20,3	Tenneville
16 235,4	295,9	783,3	654,7	573,2	87,6	17,9	Arrondissement de Neufchâteau
2 235,1	281,7	794,3	660,6	593,9	89,9	20,1	Bertrix
1 475,1	264,8	729,5	616,3	512,5	83,2	15,6	Bouillon
391,2	273,6	687,5	568,2	428,2	75,4	15,3	Daverdisse
388,9	272,7	790,4	645,6	529,6	82,0	25,5	Herbeumont
978,2	276,5	718,2	632,7	550,1	86,9	11,2	Léglise
1 309,7	305,6	795,7	665,3	590,9	88,8	15,3	Libin
2 867,1	320,9	839,6	701,6	672,5	95,9	19,7	Libramont-Chevigny
1 931,9	315,6	802,6	651,0	603,7	92,7	23,6	Neufchâteau
1 266,0	260,6	755,3	636,2	510,0	80,2	17,8	Paliseul
1 894,0	328,0	779,8	668,2	571,5	85,5	14,3	Saint-Hubert
687,7	319,3	826,6	688,5	538,1	78,2	19,2	Tellin
810,5	285,6	761,8	637,1	531,2	83,4	13,9	Wellin

COMMUNES	Nombre de déclarations						Total
	< 100 000	100 000 - < 250 000	250 000 - < 500 000	500 000 - < 700 000	700 000 - < 1 000 000	1 000 000 & +	
1	2	3	4	5	6	7	8
Arrondissement de Virton	455	956	3 919	3 877	4 078	5 141	18 426
Chiny	57	96	452	394	421	434	1 854
Etalle	36	59	280	306	345	554	1 580
Florenville	85	167	661	518	468	462	2 361
Habay	65	128	414	516	525	832	2 480
Meix-devant-Virton	19	68	187	244	221	274	1 013
Musson	22	57	261	318	392	433	1 483
Rouvroy	12	42	184	159	152	194	743
Saint-Léger	23	67	280	226	288	360	1 244
Tintigny	35	69	294	282	284	330	1 294
Virton	101	203	906	914	982	1 268	4 374
Province de Namur	4 164	10 521	37 190	35 881	35 261	48 299	171 316
Arrondissement de Dinant	948	2 508	8 861	8 052	8 003	9 122	37 494
Anhée	82	170	550	556	583	618	2 559
Beauraing	55	197	767	685	722	715	3 141
Bièvre	32	72	338	250	259	208	1 159
Ciney	132	395	1 297	1 168	1 176	1 534	5 702
Dinant	144	360	1 155	1 030	1 006	1 176	4 871
Gedinne	31	108	449	405	325	333	1 651
Hamois	56	116	460	416	478	692	2 218
Hastière	39	112	547	470	414	356	1 938
Havelange	54	106	405	350	321	388	1 624
Houyet	38	112	388	382	379	380	1 679
Onhaye	31	69	235	220	216	292	1 063
Rochefort	110	303	1 020	979	1 021	1 051	4 484
Somme-Leuze	39	94	345	293	270	283	1 324
Vresse-sur-Semois	23	88	319	296	218	176	1 120
Yvoir	82	206	586	552	615	920	2 961
Arrondissement de Namur	2 607	6 371	22 497	22 457	22 423	33 613	109 968
Andenne	155	553	2 055	2 017	1 959	2 235	8 974
Assesse	64	126	355	414	458	773	2 190
Eghezée	100	281	1 018	1 009	973	1 643	5 024
Fernelmont	41	121	371	442	486	730	2 191
Floreffe	78	144	580	569	543	881	2 795
Fosses-la-Ville	76	176	688	663	654	966	3 223
Gembloux	194	441	1 462	1 469	1 490	2 918	7 974
Gesves	48	113	450	409	406	583	2 009
Jemeppe-sur-Sambre	145	351	1 294	1 375	1 440	2 010	6 615
La Bruyère	59	127	551	536	557	1 099	2 929
Mettet	100	299	1 025	876	909	1 036	4 245
Namur	1 055	2 515	8 669	8 592	8 635	13 385	42 851
Ohey	35	86	293	306	306	420	1 446
Profondeville	94	221	810	775	767	1 332	3 999
Sambreville	301	672	2 355	2 469	2 309	2 819	10 925
Sombreffe	62	145	521	536	531	783	2 578
Arrondissement de Philippeville	609	1 642	5 832	5 372	4 835	5 564	23 854
Cerfontaine	47	126	392	397	350	340	1 652
Couvin	123	357	1 236	1 189	989	947	4 841
Doische	34	80	310	237	241	203	1 105
Florennes	102	283	901	936	863	1 031	4 116
Philippeville	73	225	816	679	660	678	3 131
Viroinval	56	140	600	587	447	351	2 181
Walcourt	174	431	1 577	1 347	1 285	2 014	6 828

Revenu total net imposable (1 000 000 BEF)	Valeurs moyennes			Mesures interquartiles			COMMUNES
	Revenu moyen par		Revenu médian (1 000 BEF)	Différence	Coefficient	Asymétrie	
	Habitant (1 000 BEF)	Déclaration (1 000 BEF)					
9	10	11	12	13	14	15	16
15 390,4	325,6	835,3	700,4	594,2	84,8	19,7	Arrondissement de Virton
1 454,9	308,7	784,7	662,7	526,3	79,4	15,6	Chiny
1 455,7	340,5	921,4	775,4	671,8	86,6	21,5	Etalle
1 711,9	300,0	725,1	588,9	500,0	84,9	26,1	Florenville
2 217,4	336,3	894,1	759,8	646,7	85,1	20,8	Habay
848,2	312,0	837,3	694,7	570,8	82,2	23,3	Meix-devant-Virton
1 290,6	339,2	870,3	756,8	544,5	71,9	13,8	Musson
583,5	305,0	785,4	666,0	578,1	86,8	21,6	Rouvroy
1 044,1	336,9	839,3	718,8	619,8	86,2	16,5	Saint-Léger
1 018,5	295,5	787,1	672,9	566,4	84,2	20,8	Tintigny
3 765,4	342,6	860,9	712,6	604,6	84,8	19,9	Virton
145 432,3	335,7	848,9	687,1	615,4	89,6	23,8	Province de Namur
29 630,8	306,9	790,3	657,1	551,5	83,9	18,9	Arrondissement de Dinant
1 975,7	296,7	772,1	673,3	537,1	79,8	15,3	Anhée
2 418,5	301,1	770,0	660,7	514,4	77,9	12,4	Beauraing
817,8	265,3	705,6	605,6	462,5	76,4	20,6	Bièvre
4 733,7	335,3	830,2	674,2	600,6	89,1	21,5	Ciney
3 872,9	307,6	795,1	648,5	558,7	86,1	18,1	Dinant
1 233,1	286,3	746,9	616,2	480,3	77,9	21,0	Gedinne
1 893,8	307,4	853,8	726,7	661,7	91,1	19,7	Hamois
1 393,3	297,3	718,9	609,4	443,4	72,8	17,0	Hastière
1 270,6	280,5	782,4	635,8	572,1	90,0	22,7	Havelange
1 296,3	305,7	772,1	648,2	510,6	78,8	19,6	Houyet
868,4	294,9	817,0	676,5	600,3	88,7	19,5	Onhaye
3 510,6	304,2	782,9	665,2	528,0	79,4	14,2	Rochefort
1 004,0	278,0	758,3	627,0	511,2	81,5	16,3	Somme-Leuze
749,9	277,9	669,5	590,0	431,2	73,1	16,3	Vresse-sur-Semois
2 592,3	352,5	875,5	720,4	688,3	95,5	24,1	Yvoir
97 312,9	351,8	884,9	710,5	656,0	92,3	25,2	Arrondissement de Namur
7 202,5	308,3	802,6	669,4	542,3	81,0	21,1	Andenne
2 068,1	363,0	944,4	779,8	717,9	92,1	22,4	Assesse
4 460,5	355,7	887,8	724,8	690,7	95,3	27,2	Eghezée
2 002,9	335,9	914,2	756,7	667,5	88,2	25,7	Fernelmont
2 425,0	356,0	867,6	712,0	659,5	92,6	23,6	Floreffe
2 765,4	326,8	858,0	704,0	645,5	91,7	25,9	Fosses-la-Ville
7 804,8	390,3	978,8	766,7	777,0	101,4	28,4	Gembloux
1 727,4	336,2	859,8	690,9	632,0	91,5	22,7	Gesves
5 791,9	335,4	875,6	719,0	625,2	87,0	23,7	Jemeppe-sur-Sambre
2 891,3	388,0	987,1	783,1	803,5	102,6	29,0	La Bruyère
3 324,4	310,1	783,1	651,4	550,6	84,5	21,8	Mettet
38 724,0	369,5	903,7	715,4	676,3	94,5	25,6	Namur
1 221,4	313,6	844,7	702,7	614,1	87,4	22,9	Ohey
3 644,0	359,9	911,2	731,2	698,2	95,5	25,5	Profondeville
8 911,8	324,8	815,7	668,3	562,0	84,1	24,0	Sambreville
2 347,5	340,6	910,6	711,0	641,7	90,2	26,4	Sombreffe
18 488,6	307,4	775,1	636,3	535,1	84,1	22,0	Arrondissement de Philippeville
1 229,2	293,3	744,1	625,2	481,2	77,0	16,9	Cerfontaine
3 593,5	276,1	742,3	614,0	472,5	77,0	18,3	Couvin
777,9	273,7	704,0	605,8	461,0	76,1	12,1	Doische
3 260,5	305,1	792,1	658,9	554,0	84,1	23,5	Florennes
2 371,8	314,0	757,5	630,2	526,8	83,6	14,3	Philippeville
1 500,2	265,5	687,8	589,0	400,2	68,0	20,8	Viroinval
5 755,6	355,1	842,9	677,0	662,2	97,8	26,8	Walcourt

CARTOGRAMMES

Revenu moyen communal par habitant (1 000 BEF)

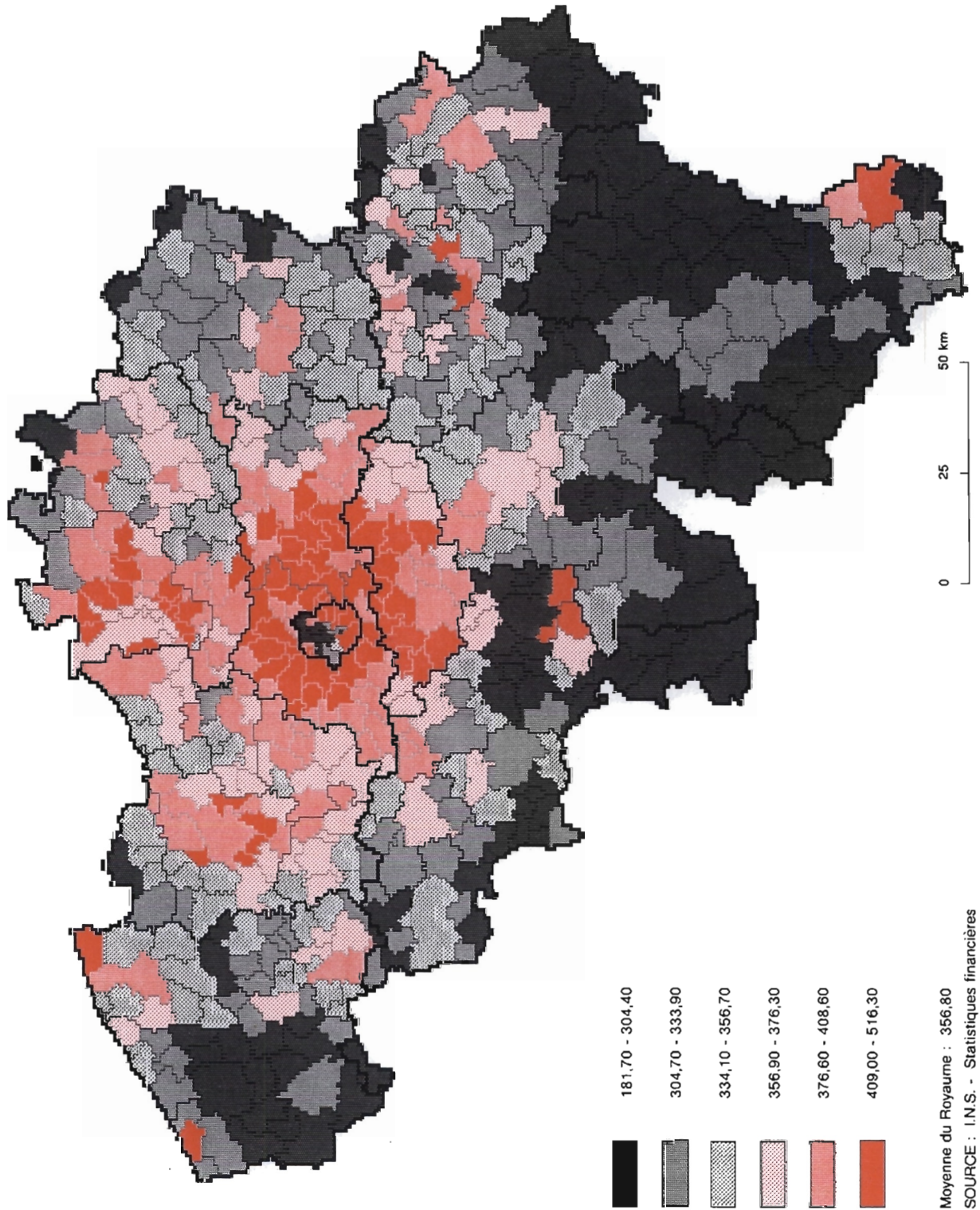

Revenu moyen communal par déclaration (1 000 BEF)

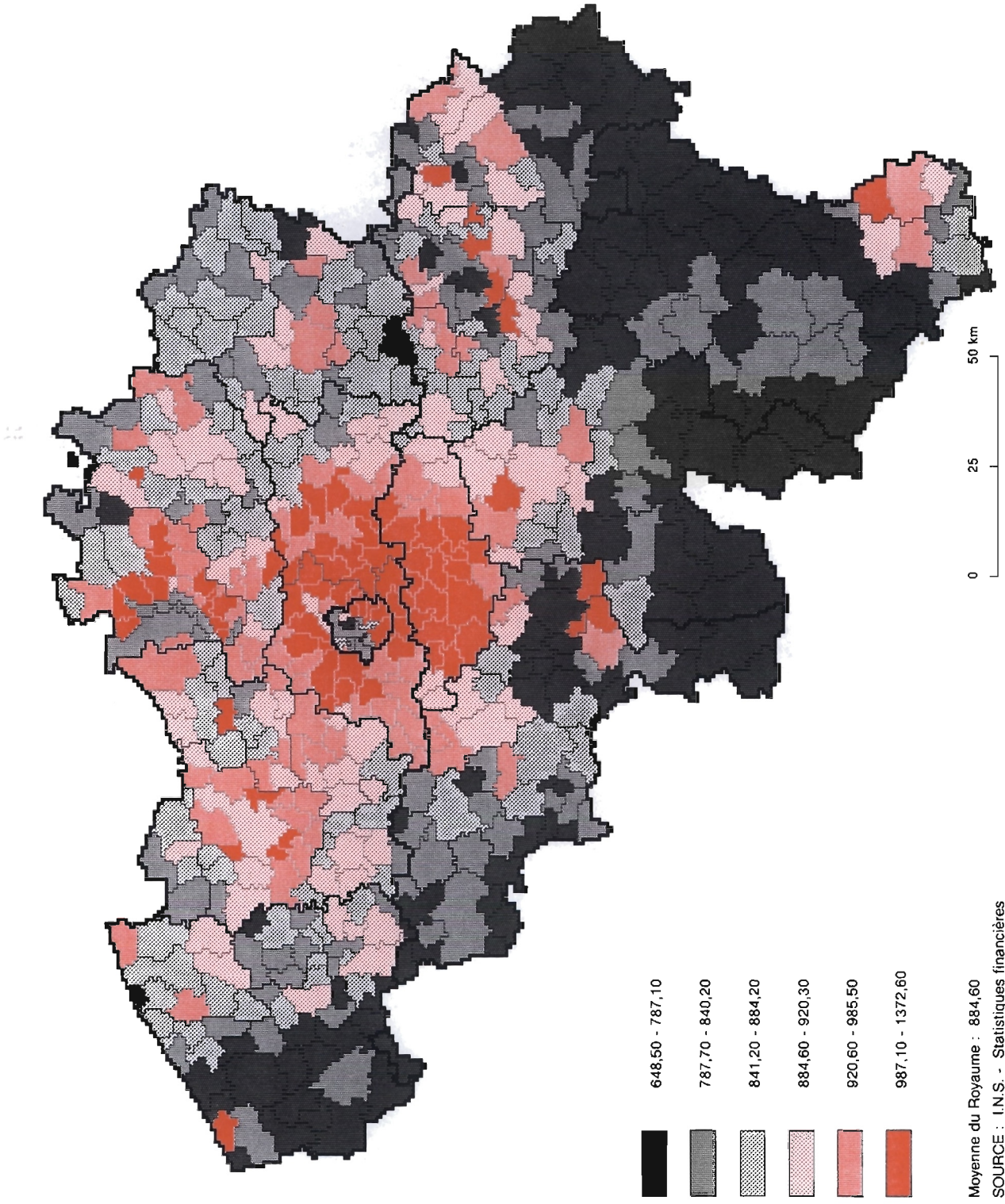

Revenu median communal (1 000 BEF)

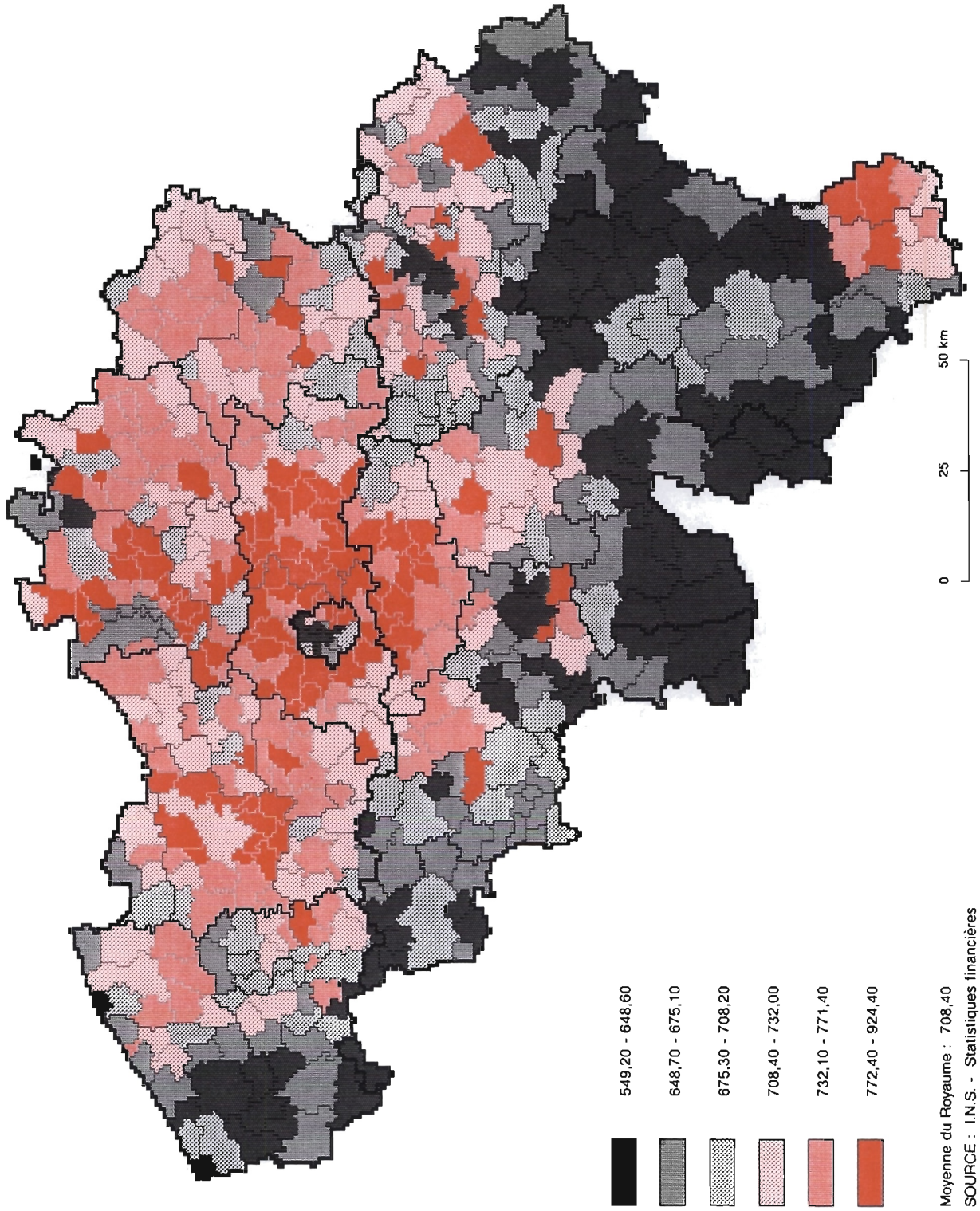

NOTES EXPLICATIVES

VALEURS MOYENNES

Revenu moyen par habitant :

Quotient du revenu total net imposable et moyenne de la population au 1 janvier et au 31 décembre.

Revenu moyen par déclaration :

Quotient du revenu total net imposable et nombre total de déclarations.

Revenu médian :

Revenu attaché à la déclaration se situant au centre de la série, les déclarations ayant été classées par ordre de grandeur du revenu.

MESURES INTERQUARTILES

Différence interquartile :

On détermine le revenu attaché à la déclaration occupant la position centrale dans la série allant du revenu le plus bas au revenu médian c.a.d. Q1 (premier quartile); on détermine de même le troisième quartile Q3 qui correspond au revenu de la déclaration centrale allant du revenu médian au revenu le plus élevé.

En soustrayant le revenu du premier quartile du revenu du troisième quartile (Q3 - Q1), on obtient la différence interquartile, laquelle donne une idée de la dispersion des revenus autour de la médiane. Il s'agit en fait de la différence entre le revenu inférieur et le revenu supérieur d'un ensemble de déclarations représentant 50 % du nombre total des déclarations et qui est rangé par moitié de part et d'autre de la médiane. Plus cette différence est petite, plus les revenus sont groupés autour de la médiane et plus la dispersion est petite.

Coefficient interquartile :

Pour comparer la dispersion de séries dont les valeurs médianes sont fort différentes, une mesure absolue de dispersion peut difficilement être utilisée. Le coefficient interquartile est le rapport de la différence interquartile au revenu médian:

$$\frac{Q3 - Q1}{Mé} \times 100$$

Asymétrie :

Les distributions de fréquences des revenus sont asymétriques. On a l'illustration de cette asymétrie dans les pyramides des revenus.

On peut constater que le revenu moyen est généralement plus élevé que le revenu médian; la comparaison de ces deux montants donne déjà une idée de l'asymétrie. On ne peut cependant perdre de vue que si la moyenne arithmétique des séries de revenus est souvent influencée par les revenus extrêmes cela n'est pratiquement pas le cas pour la médiane et les quartiles.

L'asymétrie peut s'exprimer par l'asymétrie interquartile obtenue en rapportant à la différence interquartile la différence entre les revenus du 3ème quartile moins la médiane d'une part, et les revenus de la médiane moins le 1er quartile d'autre part.

$$\frac{(Q3 - Mé) - (Mé - Q1)}{Q3 - Q1} \times 100$$

Un coefficient positif indique que l'amplitude des revenus entre quartiles et médiane est plus élevée du côté des revenus supérieurs à la médiane que du côté des revenus qui lui sont inférieurs.

Un coefficient négatif révèle un phénomène inverse.

Plus les coefficients sont élevés, plus grande sera la disproportion entre les deux amplitudes.

Du point de vue pratique, on peut dire qu'un niveau plus élevé du coefficient interquartile signifie que les revenus qui correspondent aux quartiles s'écartent davantage du revenu médian; les revenus situés entre ces positions sont de plus en plus dispersés et la courbe des revenus est plus aplatie.

Plus le coefficient d'asymétrie est important, plus grande sera la dispersion des revenus situés au-delà de la médiane; le nombre des revenus élevés augmente en proportion.

On peut aussi constater que, plus le revenu médian est élevé, plus important sera aussi, en général, le coefficient interquartile; souvent l'asymétrie croît aussi en importance.

Les observations ci-dessus ne sont pas toujours valables pour les petite communes (type rural). Le nombre de contribuables y est trop peu important pour que la courbe des revenus puisse présenter un aspect normal.

NUMEROS DEJA PARUS DES "STATISTIQUES FINANCIERES"

1. 1972 : Ventes de biens immobiliers par commune en 1970.
2. 1973 : Le rendement des sociétés belges par actions en 1968, 1969 et 1970.
3. 1973 : Statistique fiscale des revenus soumis à l'impôt des personnes physiques et à l'impôt des non-résidents.
- Exercice 1970 - Revenus de 1969.
4. 1973 : Ventes de biens immobiliers - Années 1966 à 1971.
5. 1974 : Ventes de biens immobiliers par commune en 1971.
6. 1974 : Ventes de biens immobiliers, 1972.
7. 1974 : Statistique fiscale des revenus soumis à l'impôt des personnes physiques et à l'impôt des non-résidents.
- Exercice 1972 - Revenus de 1971.
8. 1975 : Ventes de biens immobiliers, 1973.
9. 1976 : Ventes de biens immobiliers, 1974.
10. 1976 : Statistique fiscale des revenus soumis à l'impôt des personnes physiques et à l'impôt des non-résidents.
- Exercice 1974 - Revenus de 1973.
11. 1977 : Ventes de biens immobiliers, 1975.
12. 1978 : Les émissions des sociétés belges de 1969 à 1974.
13. 1978 : Statistique fiscale des revenus soumis à l'impôt des personnes physiques et à l'impôt des non-résidents.
- Exercice 1976 - Revenus de 1975.
14. 1978 : Ventes de biens immobiliers, 1976.
15. 1978 : Statistique fiscale des revenus soumis à l'impôt des personnes physiques.
Répartition par déciles du revenu total net imposable et de ses composantes, ainsi que de l'impôt.
- Exercices 1974 et 1976 - Revenus de 1973 et 1975.
16. 1979 : Statistique fiscale des revenus soumis à l'impôt des personnes physiques et à l'impôt des non-résidents.
- Exercice 1977 - Revenus de 1976.
17. 1979 : Complément à la statistique fiscale des revenus soumis à l'impôt des personnes physiques.
- Exercice 1976 - Revenus de 1975.
18. 1979 : Statistique fiscale des revenus soumis à l'impôt des personnes physiques.
Répartition par déciles du revenu total net imposable et de ses composantes, ainsi que de l'impôt.
- Exercices 1977 - Revenus de 1976.
19. 1980 : Ventes de biens immobiliers, 1977 et 1978.
20. 1980 : Statistique fiscale des revenus soumis à l'impôt des personnes physiques et à l'impôt des non-résidents.
- Exercice 1978 - Revenus de 1977.

21. 1980 : Statistique fiscale des revenus soumis à l'impôt des personnes physiques.
Répartition par déciles du revenu total net imposable et de ses composantes, ainsi que de l'impôt.
- Exercices 1978 - Revenus de 1977.
22. 1980 : Statistique fiscale des revenus soumis à l'impôt des personnes physiques et à l'impôt des non-résidents.
- Exercice 1979 - Revenus de 1978.
23. 1981 : Ventes de biens immobiliers, 1979.
24. 1981 : Statistique fiscale des revenus soumis à l'impôt des personnes physiques.
Répartition par déciles du revenu total net imposable et de ses composantes, ainsi que de l'impôt.
- Exercices 1979 - Revenus de 1978.
25. 1982 : Statistique fiscale des revenus soumis à l'impôt des personnes physiques et à l'impôt des non-résidents.
- Exercice 1980 - Revenus de 1979.
26. 1982 : Ventes de biens immobiliers, 1980 et 1981.
27. 1983 : Statistique fiscale des revenus soumis à l'impôt des personnes physiques et à l'impôt des non-résidents.
- Exercice 1981 - Revenus de 1980.
28. 1983 : Statistique fiscale des revenus soumis à l'impôt des personnes physiques.
Répartition par déciles du revenu total net imposable et de ses composantes, ainsi que de l'impôt.
- Exercices 1980 et 1981 - Revenus de 1979 et 1980.
29. 1983 : Ventes de biens immobiliers, 1982.
30. 1984 : Statistique fiscale des revenus soumis à l'impôt des personnes physiques et à l'impôt des non-résidents.
- Exercice 1982 - Revenus de 1981.
31. 1984 : Statistique fiscale des revenus soumis à l'impôt des personnes physiques.
Répartition par déciles du revenu total net imposable et de ses composantes, ainsi que de l'impôt.
- Exercice 1982 - Revenus de 1981.
32. 1984 : Ventes de biens immobiliers, 1983.
33. 1984 : Statistique fiscale des revenus soumis à l'impôt des personnes physiques et à l'impôt des non-résidents.
- Exercice 1983 - Revenus de 1982.
34. 1984 : Statistique fiscale des revenus soumis à l'impôt des personnes physiques.
Répartition par déciles du revenu total net imposable et de ses composantes, ainsi que de l'impôt.
- Exercice 1983 - Revenus de 1982.
35. 1985 : Ventes de biens immobiliers, 1984.
36. 1985 : Statistique fiscale des revenus soumis à l'impôt des personnes physiques et à l'impôt des non-résidents.
- Exercice 1984 - Revenus de 1983.
37. 1985 : Statistique fiscale des revenus soumis à l'impôt des personnes physiques.
Répartition par déciles du revenu total net imposable et de ses composantes, ainsi que de l'impôt.
- Exercice 1984 - Revenus de 1983.
38. 1986 : Ventes de biens immobiliers, 1985.

39. 1986 : Statistique fiscale des revenus soumis à l'impôt des personnes physiques et à l'impôt des non-résidents.
- Exercice 1985 - Revenus de 1984.
40. 1986 : Statistique fiscale des revenus soumis à l'impôt des personnes physiques.
Répartition par déciles du revenu total net imposable et de ses composantes, ainsi que de l'impôt.
- Exercice 1985 - Revenus de 1984.
41. 1987 : Ventes de biens immobiliers, 1986.
42. 1987 : Statistique fiscale des revenus soumis à l'impôt des personnes physiques et à l'impôt des non-résidents.
- Exercice 1986 - Revenus de 1985.
43. 1987 : Statistique fiscale des revenus soumis à l'impôt des personnes physiques.
Répartition par déciles du revenu total net imposable et de ses composantes, ainsi que de l'impôt.
- Exercice 1986 - Revenus de 1985.
44. 1988 : Ventes de biens immobiliers, 1987.
45. 1988 : Statistique fiscale des revenus soumis à l'impôt des personnes physiques et à l'impôt des non-résidents.
- Exercice 1987 - Revenus de 1986.
46. 1988 : Statistique fiscale des revenus soumis à l'impôt des personnes physiques.
Répartition par déciles du revenu total net imposable et de ses composantes, ainsi que de l'impôt.
- Exercice 1987 - Revenus de 1986.
47. 1989 : Ventes de biens immobiliers, 1988.
48. 1989 : Statistique fiscale des revenus soumis à l'impôt des personnes physiques et à l'impôt des non-résidents.
- Exercice 1988 - Revenus de 1987.
49. 1989 : Statistique fiscale des revenus soumis à l'impôt des personnes physiques.
Répartition par déciles du revenu total net imposable et de ses composantes, ainsi que de l'impôt.
- Exercice 1988 - Revenus de 1987.
50. 1990 : Ventes de biens immobiliers, 1989.
51. 1990 : Statistique fiscale des revenus soumis à l'impôt des personnes physiques et à l'impôt des non-résidents.
- Exercice 1989 - Revenus de 1988.
52. 1990 : Statistique fiscale des revenus soumis à l'impôt des personnes physiques.
Répartition par déciles du revenu total net imposable et de ses composantes, ainsi que de l'impôt.
- Exercice 1989 - Revenus de 1988.
53. 1991 : Ventes de biens immobiliers, 1990.
54. 1991 : Statistique fiscale des revenus soumis à l'impôt des personnes physiques et à l'impôt des non-résidents.
- Exercice 1990 - Revenus de 1989.
55. 1991 : Statistique fiscale des revenus soumis à l'impôt des personnes physiques.
Répartition par déciles du revenu total net imposable et de ses composantes, ainsi que de l'impôt.
- Exercice 1990 - Revenus de 1989.
56. 1992 : Ventes de biens immobiliers, 1991.

57. 1992 : Statistique fiscale des revenus soumis à l'impôt des personnes physiques et à l'impôt des non-résidents.
- Exercice 1991 - Revenus de 1990.
58. 1992 : Statistique fiscale des revenus soumis à l'impôt des personnes physiques.
Répartition par déciles du revenu total net imposable et de ses composantes, ainsi que de l'impôt.
- Exercice 1991 - Revenus de 1990.
59. 1993 : Ventes de biens immobiliers, 1992.
60. 1993 : Statistique fiscale des revenus soumis à l'impôt des personnes physiques et à l'impôt des non-résidents.
- Exercice 1992 - Revenus de 1991.
61. 1993 : Statistique fiscale des revenus soumis à l'impôt des personnes physiques.
Répartition par déciles du revenu total net imposable et de ses composantes, ainsi que de l'impôt.
- Exercice 1992 - Revenus de 1991.
62. 1994 : Ventes de biens immobiliers, 1993.
63. 1994 : Statistique fiscale des revenus soumis à l'impôt des personnes physiques et à l'impôt des non-résidents.
- Exercice 1993 - Revenus de 1992.
64. 1994 : Statistique fiscale des revenus soumis à l'impôt des personnes physiques.
Répartition par déciles du revenu total net imposable et de ses composantes, ainsi que de l'impôt.
- Exercice 1993 - Revenus de 1992.
65. 1995 : Ventes de biens immobiliers, 1994.
66. 1995 : Statistique fiscale des revenus soumis à l'impôt des personnes physiques et à l'impôt des non-résidents.
- Exercice 1994 - Revenus de 1993.
67. 1995 : Statistique fiscale des revenus soumis à l'impôt des personnes physiques.
Répartition par déciles du revenu total net imposable et de ses composantes, ainsi que de l'impôt.
- Exercice 1994 - Revenus de 1993.
68. 1996 : Ventes de biens immobiliers, 1995.
69. 1996 : Statistique fiscale des revenus soumis à l'impôt des personnes physiques et à l'impôt des non-résidents.
- Exercice 1995 - Revenus de 1994.