

Statistiques financières

numéro 66

1995

STATISTIQUE FISCALE DES REVENUS

*Soumis à l'impôt des personnes physiques
et à l'impôt des non-résidents*

Exercice 1994 - Revenus de 1993

INSTITUT NATIONAL DE STATISTIQUE

MINISTERE DES AFFAIRES ECONOMIQUES

ROYAUME DE BELGIQUE

STATISTIQUES FINANCIÈRES

NUMÉRO 66

1995

STATISTIQUE FISCALE DES REVENUS

Soumis à l'impôt des personnes physiques
et à l'impôt des non-résidents

Exercice 1994 - Revenus de 1993

En vente à L'INSTITUT NATIONAL DE STATISTIQUE

Rue de Louvain, 44 - 1000 Bruxelles
Centre Albert, 8e étage,
Place Albert I, 4 - 6000 Charleroi
Boulevard de la
Sauvenière, 73-75 - 4000 Liège

Ce numéro : Belgique : 360 F.
Etranger : 450 FB.
Abonnement : Belgique : 580 F. (3 numéros)
Etranger : 730 FB.

Compte chèque postal No 000-2005886-23 de
L'INS, rue de Louvain, 44 - 1000 Bruxelles

Droits d'auteur réservés.

La reproduction du contenu de cette publication, qu'elle soit intégrale ou partielle, dans la forme originale ou remaniée, est interdite sauf autorisation écrite de l'Institut national de Statistique.

L'utilisation du contenu de cette publication, à titre explicatif ou justificatif, dans un article, un compte rendu ou un livre, est autorisée moyennant indication claire et précise de la source.

TABLE DES MATIERES

Introduction	5
Partie I : Répartition des déclarations par classe de revenu total net imposable - L'impôt	7
Tableau 1. Montant et répartition en pourcentage des principales composantes du revenu total net imposable	
- Le Royaume	8
- Les Régions	10
- Les provinces	18
- Les arrondissements administratifs	36
Revenus soumis à l'impôt des non-résidents	123
Tableau 2. Répartition en pourcentage du nombre de déclarations et du montant des revenus d'après leur nature par classe de revenu total net imposable	
- Le Royaume	125
- Les Régions	126
- Les provinces	130
- Les arrondissements administratifs	139
Pyramides des revenus	183
Tableau 3. Principales composantes de l'impôt	189
Partie II : Répartition des déclarations par classe de revenu total net imposable, valeurs moyennes, différence, coefficient et asymétrie interquartiles pour les communes, arrondissements, provinces, Régions et le Royaume	191
Cartogrammes	231
Notes explicatives	235
Numéros déjà parus	237

INTRODUCTION

La brochure no 66 : "Statistique fiscale des revenus soumis à l'impôt des personnes physiques et à l'impôt des non-résidents" a été établie par dépouillement des enrôlements à l'impôt des personnes physiques, pour l'exercice d'imposition 1994, effectués jusqu'à fin juin 1995. Il s'agit donc des revenus réalisés dans le courant de l'année 1993 tant en Belgique qu'à l'étranger, y compris les revenus étrangers exonérés.

L'élément de base de cette statistique est le **revenu total net imposable** par déclaration. Celui-ci comprend le revenu net imposable globalement et le revenu net imposable distinctement.

Le **revenu imposable globalement** comprend des revenus de propriétés foncières, des revenus et produits de capitaux et biens mobiliers, des revenus professionnels (appointements, salaires, pensions, revenus de remplacement, bénéfices, profits . . .) et des revenus divers. Les revenus des époux, y compris le revenu imposable distinctement dont question plus loin, sont cumulés. Le régime de taxation appliqué (régime du cumul, régime de la taxation séparée, régime du fractionnement) ainsi que les abattements fiscaux admis influencent le revenu net imposable globalement. Il faut en tenir compte lorsqu'on effectue des comparaisons dans le temps.

Le **revenu imposable distinctement** englobe, d'une part, certains revenus de type professionnel (arriérés, indemnités de dédit, pécule de vacances anticipé, indemnités obtenues soit en compensation, soit en réparation d'une perte temporaire de bénéfices ou profits, bénéfices ou profits résultant d'une activité professionnelle antérieure, plus-values réalisées au cours ou lors de la cessation de l'activité professionnelle) et d'autre part, certains revenus divers (bénéfices ou profits obtenus en dehors d'une activité professionnelle, plus-values ou droits portant sur des immeubles non bâtis, prix et subsides, lots afférents à des titres d'emprunt, plus-values réalisées à l'occasion de la cession de participations importantes).

Les résultats de la présente statistique ne portent que sur les revenus enrôlés. De nombreux contribuables non soumis à l'impôt compte tenu de leurs revenus ou de leurs charges familiales, n'apparaissent pas dans la statistique. Les revenus d'un contribuable exonéré ayant fait l'objet d'un précompte remboursable ou d'un versement anticipé, sont néanmoins repris dans les enrôlements à titre de régularisation par remboursement intégral de l'impôt perçu et apparaissent donc dans les relevés. Le nombre de déclarations dont le revenu total net imposable est nul, est mentionné en bas de chaque page du tableau 1 (voir plus loin).

La présente publication comporte deux parties.

PARTIE 1 :

La première partie donne des résultats relatifs aux revenus pour le Royaume, les Régions (1), les provinces et les arrondissements administratifs ainsi que des résultats relatifs à l'impôt.

Le tableau 1 fournit la répartition du revenu total net imposable et de ses composantes (revenus professionnels, revenus des propriétés foncières, revenus de capitaux et de biens mobiliers, revenus divers) ainsi que du nombre de déclarations comportant de tels revenus. Ce tableau est complété par l'indication, en bas de page, du nombre de déclarations dont le revenu total net imposable est nul. En ce qui concerne les revenus soumis à l'impôt des non-résidents, un seul tableau a été établi au niveau du Royaume; il porte uniquement sur le revenu total net imposable et les revenus professionnels.

Le tableau 2 donne la répartition en pourcentages, du revenu total net imposable selon ses composantes. Certains montants déductibles du revenu total net imposable du ménage fiscal n'ayant pas été soustraits, il est normal que le total des composantes soit supérieur à 100 %.

Les pyramides des revenus illustrent la plus ou moins grande dispersion des revenus dans le Royaume et les Régions. Pour assurer leur comparabilité, ces pyramides ont été dressées uniformément d'après la répartition en pourcentage du nombre de déclarations par classes de 10.000 F et ce, jusqu'aux revenus de moins de 1.000.000 F; à partir de cette valeur, les revenus ont été regroupés en trois classes aux amplitudes suivantes : 1.000.000 F à - 1.500.000 F; 1.500.000 à - 2.000.000 F et 2.000.000 F et plus.

(1) La Région Wallonne s'entend région de langue allemande comprise.

Le tableau 3 donne pour le Royaume, les Régions, les provinces et les arrondissements administratifs, les principales composantes de l'impôt total, à savoir le principal de l'impôt, décimes additionnels inclus, l'accroissement d'impôt et la majoration pour absence ou insuffisance de versements anticipés, l'impôt d'Etat égal à la somme des deux montants précédents, et la taxe communale (en ce qui concerne l'arrondissement de Bruxelles-Capitale, la taxe d'agglomération a été incluse dans la taxe communale, son montant ayant toutefois été reporté en bas de page).

PARTIE 2 :

La deuxième partie de la publication reprend les résultats par commune. A ce stade, le nombre des classes de revenus est plus limité que dans la première partie. En effet, les faibles fréquences relevées pour certaines classes dans les communes les moins importantes nécessitent des regroupements de données. Les signes, plus grand que et plus petit que, dans les tableaux signifient que les données d'une classe dont la publication enfreindrait le secret statistique ont été confondues avec celles de la classe voisine.

Pour la commune de Herstappe, dont la population est peu élevée, la répartition du nombre des déclarations par classe n'a pas été mentionnée mais incluse dans les résultats de Tongres, commune voisine la plus importante. Cet aménagement qui n'affecte pas les résultats des entités administratives autres que la commune, a été effectué afin de préserver le secret statistique.

Les tableaux présentent dans l'ordre : le nombre de déclarations par classe ainsi que le total; le revenu total net imposable, des valeurs moyennes (moyennes arithmétiques par habitant et par déclaration, revenu médian), enfin la différence, le coefficient et l'asymétrie interquartiles.

PARTIE 1

REPARTITION DES DECLARATIONS PAR CLASSE DE REVENU

Le Royaume

Les Régions

Les provinces

Les arrondissements administratifs

PRINCIPALES COMPOSANTES DE L'IMPOT

TABEAU 1 : Montant et répartition en pourcents des principales composantes du revenu total net imposable (1000F)

L E R O Y A U M E

CLASSES DU REVENU TOTAL NET IMPOSABLE	Revenu total net imposable				Revenus professionnels			
	Déclarations		Revenus		Déclarations		Revenus	
	Nombre	%	Montant	%	Nombre	%	Montant	%
1. < 100	102 244	2,5	5 116 403	,1	99 850	2,4	4 992 558	,1
2. 100 -< 150	58 629	1,4	7 425 230	,2	57 359	1,4	7 161 699	,2
3. 150 -< 200	70 875	1,7	12 478 992	,4	68 746	1,7	11 911 871	,3
4. 200 -< 250	85 849	2,1	19 398 927	,5	83 903	2,1	18 618 458	,5
5. 250 -< 300	105 478	2,6	29 067 275	,8	104 034	2,5	28 073 993	,8
6. 300 -< 350	133 218	3,3	43 472 387	1,2	132 287	3,2	42 197 246	1,2
7. 350 -< 400	177 836	4,3	67 036 959	1,9	177 069	4,3	65 480 988	1,9
8. 400 -< 450	237 277	5,8	100 860 520	2,9	236 730	5,8	99 226 705	2,8
9. 450 -< 500	235 214	5,7	111 646 999	3,2	234 734	5,7	110 012 655	3,1
10. 500 -< 550	240 145	5,9	126 110 032	3,6	239 835	5,9	124 694 476	3,6
11. 550 -< 600	223 318	5,5	128 346 294	3,6	223 043	5,5	127 077 700	3,6
12. 600 -< 650	213 133	5,2	133 171 523	3,8	212 908	5,2	132 076 573	3,8
13. 650 -< 700	200 087	4,9	134 958 369	3,8	199 904	4,9	133 929 357	3,8
14. 700 -< 750	181 339	4,4	131 393 646	3,7	181 188	4,4	130 485 523	3,7
15. 750 -< 800	159 601	3,9	123 600 617	3,5	159 485	3,9	122 856 254	3,5
16. 800 -< 850	144 005	3,5	118 765 527	3,4	143 901	3,5	118 124 717	3,4
17. 850 -< 900	128 833	3,1	112 669 676	3,2	128 760	3,2	112 156 939	3,2
18. 900 -< 950	118 275	2,9	109 357 859	3,1	118 186	2,9	108 926 168	3,1
19. 950 -< 1000	109 317	2,7	106 540 608	3,0	109 243	2,7	106 178 528	3,0
20. 1000 -< 1250	433 210	10,6	483 844 187	13,7	432 992	10,6	483 023 696	13,8
21. 1250 -< 1500	274 371	6,7	374 552 316	10,6	274 213	6,7	374 133 648	10,7
22. 1500 -< 2000	270 067	6,6	461 941 664	13,1	269 922	6,6	460 848 474	13,2
23. 2000 -< 3000	144 247	3,5	339 533 249	9,6	144 125	3,5	337 325 630	9,6
24. 3000 & +	50 876	1,2	247 479 667	7,0	50 744	1,2	241 566 318	6,9
T O T A L	4 097 444	100,0	3 528 768 926	100,0	4 083 161	100,0	3 501 080 174	100,0

DECLARATIONS REVENU NUL : 12 538 (NON COMPRIS DANS LE TABLEAU)

Montant et répartition en pourcents des principales composantes
du revenu total net imposable (1000F)

TABLEAU 1

L E R O Y A U M E

C L A S S E S	Revenus de propriétés foncières				Revenus de capitaux et de biens mobiliers				Revenus divers			
	Déclarations		Revenus		Déclarations		Revenus		Déclarations		Revenus	
	Nombre	%	Montant	%	Nombre	%	Montant	%	Nombre	%	Montant	%
1.	5 643	,4	380 920	,4	6 610	32,8	210 675	16,8	2 367	3,8	119 353	1,6
2.	4 578	,3	326 089	,3	880	4,4	56 848	4,5	2 512	4,0	216 579	3,0
3.	6 894	,5	442 178	,5	1 455	7,2	145 886	11,6	3 691	5,9	481 439	6,6
4.	11 935	,8	711 050	,8	1 463	7,3	143 389	11,4	4 122	6,6	596 505	8,2
5.	19 621	1,3	1 143 244	1,2	1 815	9,0	153 035	12,2	4 128	6,6	548 391	7,5
6.	27 226	1,9	1 663 481	1,8	1 785	8,8	158 795	12,7	4 672	7,5	528 886	7,3
7.	34 270	2,3	2 165 308	2,3	1 572	7,8	140 364	11,2	5 103	8,2	546 454	7,5
8.	39 599	2,7	2 444 372	2,6	908	4,5	77 856	6,2	4 106	6,6	456 345	6,3
9.	43 437	3,0	2 700 079	2,9	1 305	6,5	53 849	4,3	3 020	4,8	400 241	5,5
10.	46 639	3,2	2 818 730	3,0	1 414	7,0	41 507	3,3	2 139	3,4	274 057	3,8
11.	49 103	3,3	2 925 695	3,1	503	2,5	24 532	2,0	1 817	2,9	239 137	3,3
12.	52 554	3,6	3 000 295	3,2	260	1,3	12 361	1,0	1 572	2,5	190 602	2,6
13.	56 296	3,8	3 112 851	3,3	97	,5	10 433	,8	1 339	2,2	168 235	2,3
14.	56 893	3,9	3 067 607	3,3	21	,1	2 861	,2	1 269	2,0	141 237	1,9
15.	55 714	3,8	2 967 453	3,2	15	,1	5 732	,5	1 135	1,8	122 097	1,7
16.	55 031	3,7	2 934 475	3,1	13	,1	5 492	,4	1 018	1,6	96 671	1,3
17.	54 193	3,7	2 869 566	3,1	11	,1	2 897	,2	994	1,6	90 653	1,2
18.	54 001	3,7	2 859 683	3,1	8	,0	2 643	,2	901	1,4	81 204	1,1
19.	53 191	3,6	2 804 845	3,0	6	,0	332	,0	851	1,4	77 553	1,1
20.	239 688	16,3	12 577 166	13,4	15	,1	2 813	,2	3 546	5,7	293 140	4,0
21.	173 460	11,8	9 965 526	10,6	3	,0	1 023	,1	2 724	4,4	220 452	3,0
22.	185 648	12,6	12 597 680	13,5	10	,0	1 094	,1	3 919	6,3	283 387	3,9
23.	105 189	7,2	9 943 953	10,6	4	,0	62	,0	3 464	5,6	321 813	4,4
24.	38 151	2,6	7 153 043	7,6	2	,0	86	,0	1 868	3,0	785 608	10,8
	1 468 954	100,0	93 575 289	100,0	20 175	100,0	1 254 565	100,0	62 277	100,0	7 280 039	100,0

TABLEAU 1 : Montant et répartition en pourcents des principales composantes du revenu total net imposable (1000F)

R E G I O N B R U X E L L O I S E

CLASSES DU REVENU TOTAL NET IMPOSABLE	Revenu total net imposable				Revenus professionnels			
	Déclarations		Revenus		Déclarations		Revenus	
	Nombre	%	Montant	%	Nombre	%	Montant	%
1. < 100	10 062	2,6	522 241	,2	9 667	2,6	498 885	,2
2. 100 -< 150	6 377	1,7	804 732	,2	6 131	1,6	748 014	,2
3. 150 -< 200	8 540	2,2	1 507 311	,5	8 086	2,1	1 374 972	,4
4. 200 -< 250	10 177	2,7	2 298 829	,7	9 738	2,6	2 122 473	,7
5. 250 -< 300	12 033	3,2	3 314 816	1,0	11 681	3,1	3 122 239	1,0
6. 300 -< 350	14 611	3,8	4 764 557	1,5	14 415	3,8	4 547 930	1,4
7. 350 -< 400	18 484	4,9	6 966 091	2,1	18 304	4,9	6 722 516	2,1
8. 400 -< 450	24 939	6,6	10 592 827	3,3	24 810	6,6	10 333 293	3,3
9. 450 -< 500	23 337	6,1	11 065 350	3,4	23 221	6,2	10 802 591	3,4
10. 500 -< 550	22 029	5,8	11 565 567	3,6	21 969	5,8	11 310 148	3,6
11. 550 -< 600	20 279	5,3	11 652 849	3,6	20 208	5,4	11 409 475	3,6
12. 600 -< 650	18 953	5,0	11 839 629	3,6	18 908	5,0	11 612 277	3,7
13. 650 -< 700	17 960	4,7	12 114 710	3,7	17 916	4,7	11 878 881	3,7
14. 700 -< 750	16 133	4,2	11 688 302	3,6	16 095	4,3	11 483 672	3,6
15. 750 -< 800	14 312	3,8	11 082 498	3,4	14 282	3,8	10 904 725	3,4
16. 800 -< 850	12 483	3,3	10 292 525	3,2	12 456	3,3	10 109 314	3,2
17. 850 -< 900	11 361	3,0	9 936 408	3,1	11 344	3,0	9 786 462	3,1
18. 900 -< 950	9 971	2,6	9 220 045	2,8	9 943	2,6	9 069 835	2,9
19. 950 -< 1000	9 225	2,4	8 991 465	2,8	9 210	2,4	8 859 637	2,8
20. 1000 -< 1250	34 513	9,1	38 437 215	11,8	34 467	9,1	37 875 487	11,9
21. 1250 -< 1500	20 925	5,5	28 583 111	8,8	20 884	5,5	28 150 211	8,9
22. 1500 -< 2000	22 506	5,9	38 667 033	11,9	22 461	6,0	38 092 892	12,0
23. 2000 -< 3000	14 460	3,8	34 327 691	10,6	14 431	3,8	33 780 383	10,6
24. 3000 & +	6 637	1,7	34 141 441	10,5	6 603	1,8	32 711 796	10,3
T O T A L	380 307	100,0	324 377 243	100,0	377 230	100,0	317 308 108	100,0

DECLARATIONS REVENU NUL : 1 305 (NON COMPRIS DANS LE TABLEAU ,

Montant et répartition en pourcents des principales composantes
du revenu total net imposable (1000F)

TABLEAU 1

R E G I O N B R U X E L L O I S E

C L A S S E S	Revenus de propriétés foncières				Revenus de capitaux et de biens mobiliers				Revenus divers			
	Déclarations		Revenus		Déclarations		Revenus		Déclarations		Revenus	
	Nombre	%	Montant	%	Nombre	%	Montant	%	Nombre	%	Montant	%
1.	688	,7	66 656	,5	360	15,9	12 850	5,8	468	4,0	25 684	1,6
2.	543	,5	51 503	,4	116	5,1	8 313	3,7	514	4,4	46 288	2,9
3.	876	,9	84 801	,7	282	12,4	33 048	14,9	836	7,1	112 299	7,1
4.	1 239	1,2	126 527	1,0	293	12,9	31 257	14,1	935	7,9	143 179	9,1
5.	1 918	1,9	180 193	1,5	357	15,7	32 049	14,4	863	7,3	127 582	8,1
6.	2 505	2,4	230 646	1,9	315	13,9	30 686	13,8	974	8,3	119 954	7,6
7.	3 107	3,0	275 474	2,2	279	12,3	32 396	14,6	971	8,2	127 431	8,1
8.	3 581	3,5	328 674	2,7	104	4,6	13 510	6,1	800	6,8	105 281	6,7
9.	3 804	3,7	343 996	2,8	72	3,2	9 092	4,1	581	4,9	90 101	5,7
10.	3 886	3,8	386 020	3,1	41	1,8	5 815	2,6	463	3,9	63 710	4,0
11.	3 870	3,8	381 301	3,1	21	,9	4 415	2,0	356	3,0	56 091	3,6
12.	3 845	3,7	385 904	3,1	7	,3	1 837	,8	323	2,7	47 996	3,0
13.	4 164	4,0	430 777	3,5	4	,2	1 573	,7	269	2,3	45 088	2,9
14.	3 851	3,7	377 229	3,0	2	,1	723	,3	266	2,3	37 441	2,4
15.	3 585	3,5	354 401	2,9	6	,3	3 427	1,5	243	2,1	32 602	2,1
16.	3 438	3,3	353 510	2,9					169	1,4	22 954	1,5
17.	3 282	3,2	325 784	2,6	2	,1	763	,3	182	1,5	21 884	1,4
18.	3 074	3,0	326 321	2,6	1	,0	655	,3	131	1,1	17 132	1,1
19.	3 040	3,0	319 828	2,6					159	1,4	17 038	1,1
20.	12 776	12,4	1 349 611	10,9	5	,2	52	,0	564	4,8	62 980	4,0
21.	9 379	9,1	1 068 399	8,6					400	3,4	45 725	2,9
22.	12 228	11,9	1 496 458	12,1	1	,0	2	,0	505	4,3	46 275	2,9
23.	9 413	9,1	1 434 559	11,6	1	,0			507	4,3	56 072	3,6
24.	4 796	4,7	1 698 410	13,7					293	2,5	105 356	6,7
	102 888	100,0	12 376 982	100,0	2 269	100,0	222 463	100,0	11 772	100,0	1 576 143	100,0

TABLEAU 1 : Montant et répartition en pourcents des principales composantes du revenu total net imposable (1000F)

R E G I O N F L A M A N D E

CLASSES DU REVENU TOTAL NET IMPOSABLE	Revenu total net imposable				Revenus professionnels			
	Déclarations		Revenus		Déclarations		Revenus	
	Nombre	%	Montant	%	Nombre	%	Montant	%
1. < 100	60 317	2,5	3 003 327	,1	59 038	2,4	2 945 027	,1
2. 100 -< 150	32 146	1,3	4 056 218	,2	31 522	1,3	3 935 440	,2
3. 150 -< 200	38 483	1,6	6 776 099	,3	37 509	1,6	6 531 223	,3
4. 200 -< 250	46 998	1,9	10 616 800	,5	46 057	1,9	10 242 537	,5
5. 250 -< 300	58 088	2,4	16 009 527	,8	57 398	2,4	15 512 473	,7
6. 300 -< 350	73 703	3,0	24 042 803	1,1	73 185	3,0	23 328 480	1,1
7. 350 -< 400	98 633	4,1	37 164 364	1,7	98 233	4,1	36 295 041	1,7
8. 400 -< 450	131 656	5,4	55 978 584	2,6	131 377	5,4	55 056 341	2,6
9. 450 -< 500	132 514	5,5	62 919 720	3,0	132 255	5,5	61 973 308	2,9
10. 500 -< 550	137 671	5,7	72 316 271	3,4	137 489	5,7	71 496 853	3,4
11. 550 -< 600	129 963	5,4	74 699 934	3,5	129 833	5,4	73 981 664	3,5
12. 600 -< 650	125 570	5,2	78 464 131	3,7	125 451	5,2	77 840 164	3,7
13. 650 -< 700	117 955	4,9	79 560 422	3,7	117 856	4,9	78 987 803	3,7
14. 700 -< 750	107 428	4,4	77 840 856	3,7	107 345	4,5	77 336 037	3,7
15. 750 -< 800	93 960	3,9	72 758 913	3,4	93 905	3,9	72 370 338	3,4
16. 800 -< 850	84 939	3,5	70 060 050	3,3	84 886	3,5	69 737 330	3,3
17. 850 -< 900	76 163	3,1	66 608 537	3,1	76 126	3,2	66 358 246	3,1
18. 900 -< 950	70 722	2,9	65 394 456	3,1	70 675	2,9	65 209 643	3,1
19. 950 -< 1000	66 348	2,7	64 664 099	3,0	66 301	2,7	64 511 995	3,0
20. 1000 -< 1250	271 086	11,2	303 140 312	14,2	270 957	11,2	303 134 522	14,3
21. 1250 -< 1500	176 249	7,3	240 568 457	11,3	176 169	7,3	240 645 615	11,4
22. 1500 -< 2000	170 240	7,0	290 923 831	13,7	170 166	7,1	290 569 790	13,7
23. 2000 -< 3000	87 795	3,6	206 484 015	9,7	87 715	3,6	205 173 602	9,7
24. 3000 & +	30 179	1,2	147 211 170	6,9	30 104	1,2	143 784 316	6,8
T O T A L	2 418 806	100,0	2 131 262 896	100,0	2 411 552	100,0	2 116 957 788	100,0

DECLARATIONS REVENU NUL : 7 407 (NON COMPRIS DANS LE TABLEAU)

Montant et répartition en pourcents des principales composantes
du revenu total net imposable (1000F)

TABLEAU 1

R E G I O N F L A M A N D E

C L A S S E S	Revenus de propriétés foncières				Revenus de capitaux et de biens mobiliers				Revenus divers			
	Déclarations		Revenus		Déclarations		Revenus		Déclarations		Revenus	
	Nombre	%	Montant	%	Nombre	%	Montant	%	Nombre	%	Montant	%
1.	3 051	,3	207 661	,4	5 069	46,6	157 617	22,9	1 060	3,3	51 836	1,4
2.	2 377	,3	178 456	,3	536	4,9	33 217	4,8	1 082	3,3	92 487	2,5
3.	3 487	,4	219 960	,4	818	7,5	79 259	11,5	1 573	4,8	203 852	5,4
4.	6 339	,7	361 738	,7	751	6,9	72 617	10,5	1 869	5,7	270 646	7,2
5.	10 458	1,2	613 319	1,1	937	8,6	81 219	11,8	1 917	5,9	251 119	6,7
6.	14 647	1,7	923 068	1,7	913	8,4	80 612	11,7	2 279	7,0	263 934	7,0
7.	17 837	2,0	1 187 680	2,2	786	7,2	71 738	10,4	2 559	7,9	265 305	7,0
8.	20 994	2,4	1 377 028	2,5	370	3,4	38 101	5,5	2 091	6,4	222 832	5,9
9.	23 094	2,6	1 536 704	2,8	306	2,8	24 438	3,6	1 600	4,9	208 100	5,5
10.	24 888	2,8	1 590 034	2,9	212	1,9	19 434	2,8	1 099	3,4	143 784	3,8
11.	26 635	3,0	1 652 183	3,0	76	,7	9 443	1,4	943	2,9	121 751	3,2
12.	28 972	3,3	1 725 765	3,1	28	,3	4 086	,6	807	2,5	91 621	2,4
13.	31 298	3,6	1 761 183	3,2	26	,2	4 439	,6	687	2,1	80 946	2,1
14.	32 223	3,7	1 770 376	3,2	12	,1	1 546	,2	627	1,9	71 755	1,9
15.	31 798	3,6	1 716 295	3,1	5	,0	1 506	,2	560	1,7	54 386	1,4
16.	31 781	3,6	1 711 619	3,1	8	,1	3 196	,5	557	1,7	43 261	1,1
17.	31 798	3,6	1 702 541	3,1	7	,1	1 609	,2	532	1,6	45 159	1,2
18.	32 300	3,7	1 703 733	3,1	5	,0	943	,1	502	1,5	39 959	1,1
19.	32 659	3,7	1 704 935	3,1	4	,0	269	,0	464	1,4	38 171	1,0
20.	152 659	17,4	7 754 889	14,1	6	,1	1 000	,1	2 026	6,2	155 536	4,1
21.	112 356	12,8	6 239 656	11,3	1	,0	941	,1	1 674	5,1	117 655	3,1
22.	117 373	13,4	7 720 585	14,0	5	,0	1 024	,1	2 531	7,8	166 553	4,4
23.	63 747	7,3	5 841 350	10,6	3	,0	62	,0	2 237	6,9	203 472	5,4
24.	22 325	2,6	3 775 840	6,9	1	,0	30	,0	1 236	3,8	570 405	15,1
	875 096	100,0	54 976 598	100,0	10 885	100,0	688 346	100,0	32 512	100,0	3 774 525	100,0

TABLEAU 1 : Montant et répartition en pourcents des principales composantes du revenu total net imposable (1000F)

R E G I O N W A L L O N N E

CLASSES DU REVENU TOTAL NET IMPOSABLE	Revenu total net imposable				Revenus professionnels			
	Déclarations		Revenus		Déclarations		Revenus	
	Nombre	%	Montant	%	Nombre	%	Montant	%
1. < 100	31 865	2,5	1 590 835	,1	31 145	2,4	1 548 646	,1
2. 100 -< 150	20 106	1,5	2 564 280	,2	19 706	1,5	2 478 245	,2
3. 150 -< 200	23 852	1,8	4 195 581	,4	23 151	1,8	4 005 676	,4
4. 200 -< 250	28 674	2,2	6 483 298	,6	28 108	2,2	6 253 448	,6
5. 250 -< 300	35 357	2,7	9 742 933	,9	34 955	2,7	9 439 281	,9
6. 300 -< 350	44 904	3,5	14 665 028	1,4	44 687	3,5	14 320 837	1,3
7. 350 -< 400	60 719	4,7	22 906 504	2,1	60 532	4,7	22 463 431	2,1
8. 400 -< 450	80 682	6,2	34 289 109	3,2	80 543	6,2	33 837 071	3,2
9. 450 -< 500	79 363	6,1	37 661 929	3,5	79 258	6,1	37 236 755	3,5
10. 500 -< 550	80 445	6,2	42 228 194	3,9	80 377	6,2	41 887 474	3,9
11. 550 -< 600	73 076	5,6	41 993 511	3,9	73 002	5,6	41 686 562	3,9
12. 600 -< 650	68 610	5,3	42 867 762	4,0	68 549	5,3	42 624 133	4,0
13. 650 -< 700	64 172	4,9	43 283 237	4,0	64 132	5,0	43 062 672	4,0
14. 700 -< 750	57 778	4,5	41 864 487	3,9	57 748	4,5	41 665 814	3,9
15. 750 -< 800	51 329	4,0	39 759 206	3,7	51 298	4,0	39 581 191	3,7
16. 800 -< 850	46 583	3,6	38 412 953	3,6	46 559	3,6	38 278 073	3,6
17. 850 -< 900	41 309	3,2	36 124 732	3,4	41 290	3,2	36 012 232	3,4
18. 900 -< 950	37 582	2,9	34 743 359	3,2	37 568	2,9	34 646 690	3,2
19. 950 -< 1000	33 744	2,6	32 885 044	3,1	33 732	2,6	32 806 896	3,1
20. 1000 -< 1250	127 611	9,8	142 266 660	13,3	127 568	9,9	142 013 687	13,3
21. 1250 -< 1500	77 197	5,9	105 400 749	9,8	77 160	6,0	105 337 822	9,9
22. 1500 -< 2000	77 321	6,0	132 350 800	12,3	77 295	6,0	132 185 793	12,4
23. 2000 -< 3000	41 992	3,2	98 721 543	9,2	41 979	3,2	98 371 645	9,2
24. 3000 & +	14 060	1,1	66 127 056	6,2	14 037	1,1	65 070 206	6,1
T O T A L	1 298 331	100,0	1 073 128 790	100,0	1 294 379	100,0	1 066 814 280	100,0

DECLARATIONS REVENU NUL : 3 826 (NON COMPRIS DANS LE TABLEAU)

Montant et répartition en pourcents des principales composantes
du revenu total net imposable (1000F)

TABLEAU 1

R E G I O N W A L L O N N E

C L A S S E S	Revenus de propriétés foncières				Revenus de capitaux et de biens mobiliers				Revenus divers			
	Déclarations		Revenus		Déclarations		Revenus		Déclarations		Revenus	
	Nombre	%	Montant	%	Nombre	%	Montant	%	Nombre	%	Montant	%
1.	1 904	,4	106 603	,4	1 181	16,8	40 209	11,7	839	4,7	41 833	2,2
2.	1 658	,3	96 130	,4	228	3,2	15 318	4,5	916	5,1	77 805	4,0
3.	2 531	,5	137 417	,5	355	5,1	33 579	9,8	1 282	7,1	165 288	8,6
4.	4 357	,9	222 784	,8	419	6,0	39 515	11,5	1 318	7,3	182 680	9,5
5.	7 245	1,5	349 732	1,3	521	7,4	39 767	11,6	1 348	7,5	169 690	8,8
6.	10 074	2,1	509 766	1,9	557	7,9	47 497	13,8	1 419	7,9	144 999	7,5
7.	13 326	2,7	702 155	2,7	507	7,2	36 230	10,5	1 573	8,7	153 718	8,0
8.	15 024	3,1	738 670	2,8	434	6,2	26 245	7,6	1 215	6,8	128 233	6,6
9.	16 539	3,4	819 378	3,1	927	13,2	20 320	5,9	839	4,7	102 040	5,3
10.	17 865	3,6	842 677	3,2	1 161	16,5	16 258	4,7	577	3,2	66 563	3,4
11.	18 598	3,8	892 211	3,4	406	5,8	10 673	3,1	518	2,9	61 295	3,2
12.	19 737	4,0	888 626	3,4	225	3,2	6 438	1,9	442	2,5	50 985	2,6
13.	20 834	4,2	920 891	3,5	67	1,0	4 421	1,3	383	2,1	42 201	2,2
14.	20 819	4,2	920 002	3,5	7	,1	591	,2	376	2,1	32 040	1,7
15.	20 331	4,1	896 758	3,4	4	,1	799	,2	332	1,8	35 109	1,8
16.	19 812	4,0	869 346	3,3	5	,1	2 296	,7	292	1,6	30 456	1,6
17.	19 113	3,9	841 241	3,2	2	,0	525	,2	280	1,6	23 610	1,2
18.	18 627	3,8	829 630	3,2	2	,0	1 045	,3	268	1,5	24 113	1,2
19.	17 492	3,6	780 082	3,0	2	,0	63	,0	228	1,3	22 344	1,2
20.	74 253	15,1	3 472 666	13,2	4	,1	1 761	,5	956	5,3	74 623	3,9
21.	51 725	10,5	2 657 471	10,1	2	,0	81	,0	650	3,6	57 073	3,0
22.	56 047	11,4	3 380 637	12,9	4	,1	68	,0	883	4,9	70 559	3,7
23.	32 029	6,5	2 668 045	10,2					720	4,0	62 269	3,2
24.	11 030	2,2	1 678 793	6,4	1	,0	56	,0	339	1,9	109 847	5,7
	490 970	100,0	26 221 711	100,0	7 021	100,0	343 755	100,0	17 993	100,0	1 929 373	100,0

TABLEAU 1 : Montant et répartition en pourcents des principales composantes du revenu total net imposable (1000F)

R E G I O N D E L A N G U E A L L E M A N D E

CLASSES DU REVENU TOTAL NET IMPOSABLE	Revenu total net imposable				Revenus professionnels			
	Déclarations		Revenus		Déclarations		Revenus	
	Nombre	%	Montant	%	Nombre	%	Montant	%
1. < 100	647	2,4	35 842	,2	633	2,3	35 281	,2
2. 100 -< 150	321	1,2	40 868	,2	319	1,2	40 536	,2
3. 150 -< 200	481	1,8	85 009	,4	472	1,7	81 967	,4
4. 200 -< 250	632	2,3	142 808	,7	626	2,3	139 859	,7
5. 250 -< 300	695	2,5	191 119	,9	690	2,5	186 648	,9
6. 300 -< 350	954	3,5	310 394	1,4	946	3,5	300 472	1,4
7. 350 -< 400	1 210	4,4	455 672	2,1	1 204	4,4	442 777	2,1
8. 400 -< 450	1 608	5,9	684 326	3,2	1 600	5,9	670 801	3,1
9. 450 -< 500	1 674	6,1	796 035	3,7	1 669	6,1	779 241	3,6
10. 500 -< 550	1 654	6,1	868 845	4,0	1 654	6,1	859 409	4,0
11. 550 -< 600	1 706	6,3	981 086	4,5	1 701	6,3	970 742	4,5
12. 600 -< 650	1 603	5,9	1 001 256	4,6	1 602	5,9	996 019	4,6
13. 650 -< 700	1 481	5,4	998 353	4,6	1 478	5,4	991 009	4,6
14. 700 -< 750	1 392	5,1	1 007 973	4,6	1 391	5,1	1 000 569	4,7
15. 750 -< 800	1 183	4,3	915 832	4,2	1 182	4,3	913 847	4,3
16. 800 -< 850	1 136	4,2	936 323	4,3	1 136	4,2	934 216	4,4
17. 850 -< 900	979	3,6	856 641	3,9	978	3,6	853 272	4,0
18. 900 -< 950	819	3,0	757 649	3,5	819	3,0	752 988	3,5
19. 950 -< 1000	697	2,6	679 178	3,1	697	2,6	678 633	3,2
20. 1000 -< 1250	2 690	9,9	3 001 973	13,8	2 688	9,9	3 001 873	14,0
21. 1250 -< 1500	1 559	5,7	2 126 545	9,8	1 559	5,7	2 117 766	9,9
22. 1500 -< 2000	1 341	4,9	2 278 524	10,5	1 341	4,9	2 260 874	10,5
23. 2000 -< 3000	608	2,2	1 437 789	6,6	608	2,2	1 424 960	6,6
24. 3000 & +	208	,8	1 122 800	5,2	206	,8	1 041 211	4,8
T O T A L	27 278	100,0	21 712 840	100,0	27 199	100,0	21 474 970	100,0

DÉCLARATIONS REVENU NUL : 66 (NON COMPRIS DANS LE TABLEAU)

Montant et répartition en pourcents des principales composantes
du revenu total net imposable (1000F)

TABLEAU 1

R E G I O N D E L A N G U E A L L E M A N D E

C L A S S E S	Revenus de propriétés foncières				Revenus de capitaux et de biens mobiliers				Revenus divers			
	Déclarations		Revenus		Déclarations		Revenus		Déclarations		Revenus	
	Nombre	%	Montant	%	Nombre	%	Montant	%	Nombre	%	Montant	%
1.	36	,4	1 253	,2	4	10,5	62	2,0	4	1,6	154	,5
2.	18	,2	719	,1	1	2,6	29	,9	7	2,8	381	1,1
3.	36	,4	2 167	,4	2	5,3	262	8,3	19	7,5	2 546	7,6
4.	70	,8	3 738	,7	6	15,8	263	8,3	17	6,7	1 904	5,7
5.	102	1,2	5 141	,9	4	10,5	330	10,5	21	8,3	2 634	7,9
6.	188	2,3	10 064	1,8	8	21,1	796	25,2	36	14,2	4 069	12,2
7.	230	2,8	15 324	2,7	7	18,4	894	28,3	34	13,4	3 720	11,2
8.	273	3,3	17 856	3,2	3	7,9	311	9,9	15	5,9	3 652	11,0
9.	318	3,8	21 023	3,8					17	6,7	2 856	8,6
10.	309	3,7	18 165	3,3	1	2,6	14	,4	13	5,1	1 479	4,4
11.	332	4,0	23 772	4,3	1	2,6	8	,3	9	3,6	954	2,9
12.	344	4,2	18 236	3,3					3	1,2	690	2,1
13.	382	4,6	20 054	3,6	1	2,6	188	6,0	5	2,0	1 506	4,5
14.	423	5,1	23 130	4,1					5	2,0	1 536	4,6
15.	372	4,5	19 475	3,5					2	,8	53	,2
16.	375	4,5	19 765	3,5					3	1,2	282	,8
17.	369	4,5	19 284	3,5					4	1,6	90	,3
18.	354	4,3	21 234	3,8					2	,8	777	2,3
19.	296	3,6	14 912	2,7					3	1,2	904	2,7
20.	1 261	15,2	69 267	12,4					12	4,7	1 143	3,4
21.	856	10,3	56 160	10,1					6	2,4	880	2,6
22.	782	9,4	62 651	11,2					9	3,6	528	1,6
23.	407	4,9	45 011	8,1					5	2,0	437	1,3
24.	152	1,8	49 396	8,9					2	,8	143	,4
	8 285	100,0	557 797	100,0	38	100,0	3 157	100,0	253	100,0	33 318	100,0

TABLEAU 1 : Montant et répartition en pourcents des principales composantes du revenu total net imposable (1000F)

P R O V I N C E D ' A N V E R S

CLASSES DU REVENU TOTAL NET IMPOSABLE	Revenu total net imposable				Revenus professionnels			
	Déclarations		Revenus		Déclarations		Revenus	
	Nombre	%	Montant	%	Nombre	%	Montant	%
1. < 100	17 510	2,5	850 013	,1	17 185	2,5	828 609	,1
2. 100 -< 150	8 642	1,3	1 089 843	,2	8 474	1,2	1 051 664	,2
3. 150 -< 200	10 419	1,5	1 834 373	,3	10 116	1,5	1 759 122	,3
4. 200 -< 250	13 199	1,9	2 981 850	,5	12 881	1,9	2 865 556	,5
5. 250 -< 300	15 931	2,3	4 390 368	,7	15 693	2,3	4 242 641	,7
6. 300 -< 350	20 696	3,0	6 752 408	1,1	20 516	3,0	6 556 889	1,1
7. 350 -< 400	28 043	4,1	10 570 212	1,7	27 916	4,1	10 336 300	1,7
8. 400 -< 450	38 788	5,6	16 489 879	2,7	38 675	5,6	16 226 474	2,7
9. 450 -< 500	38 788	5,6	18 403 887	3,0	38 695	5,6	18 126 491	3,0
10. 500 -< 550	39 464	5,7	20 736 666	3,4	39 405	5,7	20 502 846	3,4
11. 550 -< 600	36 895	5,3	21 203 180	3,5	36 850	5,4	20 976 546	3,5
12. 600 -< 650	35 467	5,1	22 167 442	3,6	35 443	5,1	21 989 191	3,6
13. 650 -< 700	33 725	4,9	22 747 480	3,7	33 695	4,9	22 561 550	3,7
14. 700 -< 750	30 981	4,5	22 453 072	3,7	30 953	4,5	22 296 619	3,7
15. 750 -< 800	27 744	4,0	21 486 225	3,5	27 724	4,0	21 352 560	3,5
16. 800 -< 850	25 052	3,6	20 659 765	3,4	25 033	3,6	20 566 044	3,4
17. 850 -< 900	22 202	3,2	19 420 652	3,2	22 186	3,2	19 326 968	3,2
18. 900 -< 950	20 676	3,0	19 112 657	3,1	20 657	3,0	19 043 013	3,1
19. 950 -< 1000	19 322	2,8	18 829 351	3,1	19 309	2,8	18 777 972	3,1
20. 1000 -< 1250	74 248	10,7	82 968 743	13,6	74 205	10,8	82 858 110	13,7
21. 1250 -< 1500	50 035	7,2	68 329 829	11,2	49 997	7,3	68 260 913	11,3
22. 1500 -< 2000	48 900	7,1	83 599 325	13,7	48 868	7,1	83 477 134	13,8
23. 2000 -< 3000	25 094	3,6	59 013 410	9,7	25 058	3,6	58 536 860	9,7
24. 3000 & +	8 882	1,3	44 251 911	7,3	8 838	1,3	42 511 363	7,0
T O T A L	690 703	100,0	610 342 541	100,0	688 372	100,0	605 031 435	100,0

DECLARATIONS REVENU NUL : 1 554 (NON COMPRIS DANS LE TABLEAU)

Montant et répartition en pourcents des principales composantes
du revenu total net imposable (1000F)

TABLEAU 1

PROVINCE D'ANVERS

C L A S S E S	Revenus de propriétés foncières				Revenus de capitaux et de biens mobiliers				Revenus divers			
	Déclarations		Revenus		Déclarations		Revenus		Déclarations		Revenus	
	Nombre	%	Montant	%	Nombre	%	Montant	%	Nombre	%	Montant	%
1.	741	,3	48 995	,3	1 289	41,7	40 477	16,9	394	3,6	19 446	1,4
2.	574	,2	45 557	,3	144	4,7	9 756	4,1	340	3,1	29 600	2,1
3.	835	,4	61 541	,4	261	8,4	27 836	11,6	512	4,7	66 543	4,7
4.	1 477	,6	93 755	,6	247	8,0	29 426	12,3	652	6,0	97 388	6,8
5.	2 501	1,1	164 658	1,0	287	9,3	27 220	11,4	702	6,4	96 303	6,8
6.	3 503	1,5	232 747	1,5	297	9,6	31 668	13,2	833	7,6	98 703	6,9
7.	4 475	1,9	312 170	2,0	267	8,6	27 253	11,4	965	8,8	105 334	7,4
8.	5 468	2,3	370 823	2,4	101	3,3	14 446	6,0	810	7,4	90 975	6,4
9.	6 328	2,7	445 034	2,8	81	2,6	9 193	3,8	572	5,2	77 904	5,5
10.	6 819	2,9	451 201	2,9	65	2,1	8 322	3,5	399	3,6	55 063	3,9
11.	7 104	3,0	473 467	3,0	20	,6	4 692	2,0	354	3,2	50 253	3,5
12.	7 738	3,3	499 028	3,2	6	,2	1 732	,7	235	2,1	29 919	2,1
13.	8 543	3,6	521 707	3,3	6	,2	2 106	,9	251	2,3	31 596	2,2
14.	8 877	3,8	530 189	3,4	4	,1	644	,3	220	2,0	30 465	2,1
15.	8 839	3,7	523 006	3,3	2	,1	470	,2	198	1,8	23 456	1,6
16.	8 897	3,8	512 605	3,3	2	,1	433	,2	199	1,8	16 985	1,2
17.	8 752	3,7	512 498	3,3	3	,1	1 305	,5	165	1,5	19 932	1,4
18.	8 941	3,8	501 964	3,2	2	,1	207	,1	162	1,5	14 217	1,0
19.	8 962	3,8	489 578	3,1	2	,1	221	,1	174	1,6	15 658	1,1
20.	39 624	16,8	2 203 794	14,0	3	,1	974	,4	607	5,5	51 709	3,6
21.	30 739	13,0	1 783 580	11,3	1	,0	941	,4	479	4,4	37 873	2,7
22.	32 643	13,8	2 150 638	13,7					712	6,5	44 529	3,1
23.	17 691	7,5	1 671 242	10,6					648	5,9	66 350	4,7
24.	6 357	2,7	1 154 244	7,3					373	3,4	255 389	17,9
	236 428	100,0	15 754 021	100,0	3 090	100,0	239 322	100,0	10 956	100,0	1 425 590	100,0

TABLEAU 1 : Montant et répartition en pourcents des principales composantes du revenu total net imposable (1000F)

P R O V I N C E D E B R A B A N T

CLASSES DU REVENU TOTAL NET IMPOSABLE	Revenu total net imposable				Revenus professionnels			
	Déclarations		Revenus		Déclarations		Revenus	
	Nombre	%	Montant	%	Nombre	%	Montant	%
1. < 100	23 532	2,5	1 196 920	,1	22 834	2,5	1 162 147	,1
2. 100 -< 150	13 842	1,5	1 744 732	,2	13 352	1,5	1 640 948	,2
3. 150 -< 200	17 314	1,9	3 052 742	,4	16 475	1,8	2 827 159	,3
4. 200 -< 250	20 524	2,2	4 634 899	,5	19 746	2,1	4 341 871	,5
5. 250 -< 300	24 180	2,6	6 662 396	,8	23 597	2,6	6 332 669	,7
6. 300 -< 350	29 772	3,2	9 708 344	1,1	29 422	3,2	9 305 188	1,1
7. 350 -< 400	38 579	4,2	14 535 188	1,7	38 266	4,2	14 067 735	1,6
8. 400 -< 450	52 111	5,6	22 148 166	2,6	51 894	5,6	21 644 417	2,5
9. 450 -< 500	50 681	5,5	24 051 224	2,8	50 482	5,5	23 531 034	2,8
10. 500 -< 550	50 768	5,5	26 657 529	3,1	50 647	5,5	26 158 285	3,1
11. 550 -< 600	47 337	5,1	27 206 835	3,1	47 221	5,1	26 749 892	3,1
12. 600 -< 650	44 798	4,8	27 988 735	3,2	44 703	4,9	27 556 792	3,2
13. 650 -< 700	41 965	4,5	28 304 418	3,3	41 884	4,6	27 881 763	3,3
14. 700 -< 750	38 089	4,1	27 600 398	3,2	38 032	4,1	27 242 381	3,2
15. 750 -< 800	33 903	3,7	26 255 029	3,0	33 853	3,7	25 944 862	3,0
16. 800 -< 850	30 198	3,3	24 905 592	2,9	30 155	3,3	24 586 628	2,9
17. 850 -< 900	27 204	2,9	23 788 989	2,7	27 172	3,0	23 526 322	2,8
18. 900 -< 950	24 577	2,7	22 727 773	2,6	24 532	2,7	22 481 311	2,6
19. 950 -< 1000	22 889	2,5	22 309 383	2,6	22 864	2,5	22 099 837	2,6
20. 1000 -< 1250	91 903	9,9	102 673 187	11,9	91 818	10,0	101 929 090	11,9
21. 1250 -< 1500	62 949	6,8	86 096 862	9,9	62 875	6,8	85 623 531	10,0
22. 1500 -< 2000	71 796	7,8	123 371 657	14,2	71 723	7,8	122 745 011	14,4
23. 2000 -< 3000	46 607	5,0	110 590 601	12,8	46 560	5,1	109 891 322	12,9
24. 3000 & +	19 645	2,1	97 784 992	11,3	19 589	2,1	95 621 582	11,2
T O T A L	925 163	100,0	865 996 591	100,0	919 696	100,0	854 891 777	100,0

DECLARATIONS REVENU NUL : 2 937 (NON COMPRIS DANS LE TABLEAU)

Montant et répartition en pourcents des principales composantes
du revenu total net imposable (1000F)

TABLEAU 1

PROVINCE DE BRABANT

C L A S S E S	Revenus de propriétés foncières				Revenus de capitaux et de biens mobiliers				Revenus divers			
	Déclarations		Revenus		Déclarations		Revenus		Déclarations		Revenus	
	Nombre	%	Montant	%	Nombre	%	Montant	%	Nombre	%	Montant	%
1.	1 491	,5	144 864	,5	1 369	30,0	46 432	11,7	819	3,7	42 345	1,5
2.	1 244	,4	116 528	,4	259	5,7	17 496	4,4	967	4,4	86 127	3,0
3.	1 815	,6	157 870	,5	488	10,7	55 065	13,9	1 449	6,5	197 219	6,9
4.	2 804	,9	237 071	,8	453	9,9	51 180	12,9	1 546	7,0	236 970	8,2
5.	4 390	1,4	348 948	1,2	510	11,2	49 443	12,4	1 426	6,4	207 574	7,2
6.	6 023	1,9	479 292	1,6	493	10,8	49 201	12,4	1 602	7,2	199 566	6,9
7.	7 378	2,3	594 557	2,0	471	10,3	52 684	13,3	1 635	7,4	206 421	7,2
8.	8 663	2,7	697 415	2,3	176	3,9	22 249	5,6	1 338	6,0	167 557	5,8
9.	9 242	2,9	755 477	2,5	131	2,9	15 639	3,9	1 025	4,6	152 158	5,3
10.	9 902	3,1	839 763	2,8	87	1,9	9 999	2,5	780	3,5	105 513	3,7
11.	10 159	3,1	839 909	2,8	38	,8	7 127	1,8	625	2,8	91 211	3,2
12.	10 504	3,2	869 285	2,9	19	,4	4 435	1,1	573	2,6	82 406	2,9
13.	11 058	3,4	928 833	3,1	18	,4	4 837	1,2	504	2,3	75 718	2,6
14.	10 721	3,3	837 767	2,8	8	,2	1 660	,4	452	2,0	54 967	1,9
15.	10 330	3,2	805 993	2,7	7	,2	4 212	1,1	432	1,9	52 571	1,8
16.	10 069	3,1	823 292	2,8	4	,1	2 053	,5	351	1,6	40 706	1,4
17.	9 858	3,0	789 396	2,7	2	,0	763	,2	342	1,5	34 969	1,2
18.	9 674	3,0	793 732	2,7	4	,1	1 884	,5	293	1,3	32 601	1,1
19.	9 595	3,0	757 430	2,5	1	,0	26	,0	290	1,3	30 147	1,0
20.	44 970	13,9	3 510 884	11,8	8	,2	56	,0	1 202	5,4	117 027	4,1
21.	36 838	11,4	2 977 791	10,0	2	,0	81	,0	963	4,3	95 946	3,3
22.	47 548	14,7	4 219 106	14,2	4	,1	676	,2	1 356	6,1	107 783	3,7
23.	34 113	10,5	3 858 741	13,0	4	,1	62	,0	1 413	6,4	140 098	4,9
24.	15 129	4,7	3 386 891	11,4	1	,0	30	,0	831	3,7	317 671	11,0
	323 518	100,0	29 770 835	100,0	4 557	100,0	397 290	100,0	22 214	100,0	2 875 271	100,0

TABLEAU 1 : Montant et répartition en pourcents des principales composantes du revenu total net imposable (1000F)

P R O V I N C E D E H A I N A U T

CLASSES DU REVENU TOTAL NET IMPOSABLE	Revenu total net imposable				Revenus professionnels			
	Déclarations		Revenus		Déclarations		Revenus	
	Nombre	%	Montant	%	Nombre	%	Montant	%
1. < 100	11 527	2,3	573 823	,1	11 245	2,3	556 857	,1
2. 100 -< 150	7 797	1,6	997 601	,3	7 668	1,5	970 950	,2
3. 150 -< 200	9 095	1,8	1 598 467	,4	8 885	1,8	1 539 863	,4
4. 200 -< 250	10 791	2,2	2 439 127	,6	10 622	2,1	2 370 423	,6
5. 250 -< 300	13 361	2,7	3 682 646	,9	13 241	2,7	3 583 772	,9
6. 300 -< 350	17 457	3,5	5 707 095	1,4	17 396	3,5	5 596 669	1,4
7. 350 -< 400	24 583	4,9	9 277 995	2,4	24 545	4,9	9 140 999	2,3
8. 400 -< 450	32 604	6,5	13 855 720	3,5	32 569	6,5	13 701 442	3,5
9. 450 -< 500	32 423	6,5	15 389 091	3,9	32 401	6,5	15 257 953	3,9
10. 500 -< 550	33 078	6,6	17 363 557	4,4	33 053	6,6	17 256 161	4,4
11. 550 -< 600	29 111	5,8	16 725 965	4,2	29 090	5,9	16 629 069	4,2
12. 600 -< 650	27 516	5,5	17 193 046	4,4	27 501	5,5	17 124 640	4,4
13. 650 -< 700	25 478	5,1	17 186 438	4,4	25 473	5,1	17 130 125	4,4
14. 700 -< 750	22 850	4,6	16 553 067	4,2	22 842	4,6	16 488 888	4,2
15. 750 -< 800	20 265	4,1	15 695 032	4,0	20 260	4,1	15 646 215	4,0
16. 800 -< 850	18 140	3,6	14 956 925	3,8	18 130	3,6	14 919 012	3,8
17. 850 -< 900	15 945	3,2	13 941 959	3,5	15 943	3,2	13 915 218	3,5
18. 900 -< 950	14 512	2,9	13 415 995	3,4	14 508	2,9	13 390 604	3,4
19. 950 -< 1000	12 921	2,6	12 592 470	3,2	12 919	2,6	12 576 829	3,2
20. 1000 -< 1250	47 362	9,5	52 773 611	13,4	47 349	9,5	52 703 543	13,4
21. 1250 -< 1500	27 752	5,6	37 883 772	9,6	27 745	5,6	37 874 185	9,6
22. 1500 -< 2000	26 726	5,4	45 676 439	11,6	26 721	5,4	45 662 926	11,6
23. 2000 -< 3000	13 155	2,6	30 793 186	7,8	13 152	2,6	30 693 290	7,8
24. 3000 & +	3 990	,8	17 924 796	4,5	3 989	,8	17 771 871	4,5
T O T A L	498 439	100,0	394 197 823	100,0	497 247	100,0	392 501 504	100,0

DECLARATIONS REVENU NUL : 1 399 (NON COMPRIS DANS LE TABLEAU)

Montant et répartition en pourcents des principales composantes
du revenu total net imposable (1000F)

TABLEAU 1

P R O V I N C E D E H A I N A U T

C L A S S E S	Revenus de propriétés foncières				Revenus de capitaux et de biens mobiliers				Revenus divers			
	Déclarations		Revenus		Déclarations		Revenus		Déclarations		Revenus	
	Nombre	%	Montant	%	Nombre	%	Montant	%	Nombre	%	Montant	%
1.	683	,4	34 639	,4	379	14,6	13 194	13,8	279	5,4	14 094	2,8
2.	651	,4	32 204	,4	68	2,6	4 636	4,8	264	5,1	22 421	4,4
3.	932	,5	46 829	,6	104	4,0	8 210	8,6	378	7,4	47 359	9,3
4.	1 666	,9	82 190	1,0	126	4,9	12 090	12,6	366	7,1	51 814	10,2
5.	2 744	1,5	121 498	1,5	123	4,7	9 360	9,8	384	7,5	45 948	9,0
6.	3 904	2,1	178 445	2,2	154	5,9	11 873	12,4	408	7,9	39 727	7,8
7.	5 221	2,8	235 155	2,9	149	5,7	9 055	9,5	465	9,0	41 300	8,1
8.	5 958	3,2	266 585	3,3	202	7,8	8 088	8,5	385	7,5	38 227	7,5
9.	6 605	3,6	285 228	3,5	492	18,9	7 966	8,3	250	4,9	26 805	5,3
10.	7 264	3,9	296 906	3,7	538	20,7	5 935	6,2	174	3,4	17 781	3,5
11.	7 516	4,1	306 725	3,8	137	5,3	2 376	2,5	148	2,9	13 704	2,7
12.	7 999	4,3	302 285	3,8	96	3,7	913	1,0	135	2,6	12 058	2,4
13.	8 292	4,5	300 568	3,7	23	,9	646	,7	105	2,0	7 184	1,4
14.	8 342	4,5	306 761	3,8	2	,1	124	,1	119	2,3	8 060	1,6
15.	8 243	4,5	303 440	3,8	2	,1	596	,6	86	1,7	7 546	1,5
16.	7 926	4,3	284 881	3,5					81	1,6	7 899	1,6
17.	7 450	4,0	266 605	3,3					77	1,5	4 867	1,0
18.	7 268	3,9	260 549	3,2	1	,0	538	,6	89	1,7	6 573	1,3
19.	6 717	3,6	240 404	3,0					57	1,1	2 906	,6
20.	28 089	15,2	1 063 864	13,2					255	5,0	20 417	4,0
21.	18 911	10,2	790 099	9,8					193	3,8	13 401	2,6
22.	19 546	10,6	964 825	12,0	1	,0			204	4,0	13 098	2,6
23.	9 879	5,3	689 728	8,6					162	3,2	10 644	2,1
24.	3 074	1,7	377 456	4,7					77	1,5	35 703	7,0
	184 880	100,0	8 037 269	100,0	2 597	100,0	95 600	100,0	5 141	100,0	509 536	100,0

TABLEAU 1 : Montant et répartition en pourcents des principales composantes du revenu total net imposable (1000F)

P R O V I N C E D E L I E G E

CLASSES DU REVENU TOTAL NET IMPOSABLE	Revenu total net imposable				Revenus professionnels			
	Déclarations		Revenus		Déclarations		Revenus	
	Nombre	%	Montant	%	Nombre	%	Montant	%
1. < 100	9 922	2,4	487 749	,1	9 730	2,4	471 701	,1
2. 100 -< 150	5 721	1,4	729 479	,2	5 614	1,4	701 069	,2
3. 150 -< 200	7 158	1,8	1 259 395	,4	6 942	1,7	1 194 999	,4
4. 200 -< 250	8 769	2,2	1 983 860	,6	8 594	2,1	1 904 620	,6
5. 250 -< 300	10 994	2,7	3 028 328	,9	10 874	2,7	2 935 087	,9
6. 300 -< 350	13 726	3,4	4 482 083	1,3	13 668	3,4	4 380 240	1,3
7. 350 -< 400	18 506	4,6	6 982 705	2,1	18 441	4,5	6 833 396	2,1
8. 400 -< 450	25 530	6,3	10 849 043	3,3	25 487	6,3	10 702 223	3,2
9. 450 -< 500	24 762	6,1	11 747 571	3,5	24 728	6,1	11 611 629	3,5
10. 500 -< 550	24 999	6,2	13 123 563	3,9	24 985	6,2	13 022 590	3,9
11. 550 -< 600	23 278	5,7	13 379 936	4,0	23 254	5,7	13 284 137	4,0
12. 600 -< 650	21 749	5,4	13 587 166	4,1	21 734	5,4	13 512 456	4,1
13. 650 -< 700	20 276	5,0	13 674 106	4,1	20 260	5,0	13 601 947	4,1
14. 700 -< 750	18 295	4,5	13 258 199	4,0	18 285	4,5	13 192 657	4,0
15. 750 -< 800	16 458	4,0	12 749 361	3,8	16 450	4,1	12 701 901	3,8
16. 800 -< 850	15 011	3,7	12 380 399	3,7	15 004	3,7	12 345 007	3,7
17. 850 -< 900	13 646	3,4	11 933 963	3,6	13 640	3,4	11 894 696	3,6
18. 900 -< 950	12 188	3,0	11 268 863	3,4	12 185	3,0	11 237 734	3,4
19. 950 -< 1000	10 950	2,7	10 670 357	3,2	10 944	2,7	10 650 737	3,2
20. 1000 -< 1250	41 250	10,1	45 953 975	13,8	41 240	10,2	45 885 063	13,9
21. 1250 -< 1500	24 261	6,0	33 109 507	10,0	24 254	6,0	33 087 832	10,0
22. 1500 -< 2000	23 222	5,7	39 687 982	11,9	23 217	5,7	39 587 328	12,0
23. 2000 -< 3000	11 995	3,0	28 135 416	8,5	11 992	3,0	27 992 646	8,5
24. 3000 & +	3 796	,9	17 882 665	5,4	3 791	,9	17 475 234	5,3
T O T A L	406 462	100,0	332 345 671	100,0	405 313	100,0	330 206 929	100,0

DÉCLARATIONS REVENU NUL : 1 017 (NON COMPRIS DANS LE TABLEAU)

Montant et répartition en pourcents des principales composantes
du revenu total net imposable (1000F)

TABLEAU 1

P R O V I N C E D E L I E G E

C L A S S E S	Revenus de propriétés foncières				Revenus de capitaux et de biens mobiliers				Revenus divers			
	Déclarations		Revenus		Déclarations		Revenus		Déclarations		Revenus	
	Nombre	%	Montant	%	Nombre	%	Montant	%	Nombre	%	Montant	%
1.	538	,4	27 809	,4	318	11,7	10 083	8,9	285	4,5	13 935	2,1
2.	426	,3	24 132	,3	67	2,5	4 380	3,9	324	5,1	26 651	4,0
3.	740	,5	36 038	,5	124	4,6	11 398	10,1	440	7,0	55 957	8,5
4.	1 173	,8	57 918	,7	147	5,4	11 653	10,3	503	8,0	66 380	10,1
5.	2 025	1,4	98 315	1,3	232	8,5	14 038	12,4	524	8,3	59 236	9,0
6.	2 846	2,0	141 773	1,8	215	7,9	17 566	15,5	535	8,5	51 383	7,8
7.	3 808	2,6	214 698	2,7	195	7,2	13 193	11,7	606	9,6	56 718	8,6
8.	4 376	3,0	227 711	2,9	155	5,7	8 660	7,7	446	7,1	47 209	7,2
9.	4 793	3,3	243 958	3,1	340	12,5	5 870	5,2	318	5,1	39 974	6,1
10.	5 163	3,6	243 167	3,1	536	19,7	6 766	6,0	193	3,1	22 185	3,4
11.	5 453	3,8	276 293	3,5	245	9,0	5 239	4,6	197	3,1	25 463	3,9
12.	5 783	4,0	271 936	3,5	111	4,1	1 463	1,3	134	2,1	13 860	2,1
13.	6 163	4,3	286 395	3,7	32	1,2	1 007	,9	132	2,1	16 554	2,5
14.	6 172	4,3	290 510	3,7					117	1,9	12 425	1,9
15.	6 000	4,1	270 259	3,5	1	,0	82	,1	104	1,7	12 164	1,8
16.	5 984	4,1	274 216	3,5	3	,1	1 361	1,2	83	1,3	8 951	1,4
17.	5 985	4,1	275 338	3,5	1	,0	240	,2	102	1,6	8 798	1,3
18.	5 802	4,0	268 763	3,4					86	1,4	9 415	1,4
19.	5 417	3,7	252 354	3,2	1	,0	37	,0	77	1,2	8 483	1,3
20.	22 796	15,8	1 080 258	13,8					288	4,6	20 363	3,1
21.	15 444	10,7	804 236	10,3					205	3,3	20 330	3,1
22.	16 115	11,1	987 104	12,6					281	4,5	24 841	3,8
23.	8 830	6,1	737 187	9,4					210	3,3	18 248	2,8
24.	2 871	2,0	434 320	5,6	1	,0	56	,0	103	1,6	19 088	2,9
	144 703	100,0	7 824 688	100,0	2 724	100,0	113 092	100,0	6 293	100,0	658 611	100,0

TABLEAU 1 : Montant et répartition en pourcents des principales composantes du revenu total net imposable (1000F)

PROVINCE DE LIMBOURG

CLASSES DU REVENU TOTAL NET IMPOSABLE	Revenu total net imposable				Revenus professionnels			
	Déclarations		Revenus		Déclarations		Revenus	
	Nombre	%	Montant	%	Nombre	%	Montant	%
1. < 100	6 465	2,2	329 206	,1	6 371	2,1	326 516	,1
2. 100 -< 150	3 848	1,3	488 588	,2	3 790	1,3	480 220	,2
3. 150 -< 200	4 517	1,5	795 737	,3	4 443	1,5	780 901	,3
4. 200 -< 250	5 349	1,8	1 207 200	,5	5 270	1,8	1 182 623	,5
5. 250 -< 300	6 812	2,3	1 877 280	,8	6 771	2,3	1 853 383	,7
6. 300 -< 350	8 573	2,9	2 797 779	1,1	8 525	2,9	2 753 487	1,1
7. 350 -< 400	10 941	3,7	4 127 862	1,6	10 918	3,7	4 071 608	1,6
8. 400 -< 450	15 023	5,0	6 386 374	2,6	15 002	5,0	6 329 152	2,5
9. 450 -< 500	16 211	5,4	7 705 606	3,1	16 188	5,4	7 637 346	3,1
10. 500 -< 550	18 368	6,2	9 653 396	3,9	18 351	6,2	9 597 272	3,8
11. 550 -< 600	17 323	5,8	9 956 268	4,0	17 311	5,8	9 915 221	4,0
12. 600 -< 650	16 561	5,6	10 346 152	4,1	16 544	5,6	10 301 964	4,1
13. 650 -< 700	15 437	5,2	10 409 704	4,2	15 424	5,2	10 376 483	4,2
14. 700 -< 750	13 867	4,7	10 045 243	4,0	13 860	4,7	10 025 387	4,0
15. 750 -< 800	12 466	4,2	9 656 538	3,9	12 460	4,2	9 653 307	3,9
16. 800 -< 850	12 139	4,1	10 017 226	4,0	12 134	4,1	10 015 031	4,0
17. 850 -< 900	11 090	3,7	9 696 843	3,9	11 090	3,7	9 705 310	3,9
18. 900 -< 950	10 259	3,4	9 489 663	3,8	10 255	3,5	9 501 434	3,8
19. 950 -< 1000	9 478	3,2	9 234 466	3,7	9 474	3,2	9 258 184	3,7
20. 1000 -< 1250	35 150	11,8	39 192 615	15,7	35 139	11,8	39 299 805	15,7
21. 1250 -< 1500	20 032	6,7	27 303 994	10,9	20 028	6,7	27 375 177	11,0
22. 1500 -< 2000	17 578	5,9	29 940 052	12,0	17 572	5,9	29 939 325	12,0
23. 2000 -< 3000	7 895	2,7	18 429 999	7,4	7 886	2,7	18 299 021	7,3
24. 3000 & +	2 406	,8	11 191 657	4,5	2 401	,8	10 915 568	4,4
T O T A L	297 788	100,0	250 279 448	100,0	297 207	100,0	249 593 725	100,0

DÉCLARATIONS REVENU NUL : 652 (NON COMPRIS DANS LE TABLEAU)

Montant et répartition en pourcents des principales composantes
du revenu total net imposable (1000F)

TABLEAU 1

PROVINCE DE LIMBOURG

C L A S S E S	Revenus de propriétés foncières				Revenus de capitaux et de biens mobiliers				Revenus divers			
	Déclarations		Revenus		Déclarations		Revenus		Déclarations		Revenus	
	Nombre	%	Montant	%	Nombre	%	Montant	%	Nombre	%	Montant	%
1.	241	,2	14 268	,3	324	48,1	10 733	25,7	52	2,4	2 720	1,0
2.	201	,2	17 935	,3	35	5,2	2 132	5,1	69	3,2	6 646	2,5
3.	288	,3	14 736	,3	31	4,6	3 396	8,1	111	5,2	14 742	5,5
4.	512	,5	27 501	,5	40	5,9	3 233	7,7	133	6,2	19 912	7,4
5.	862	,8	44 603	,8	39	5,8	5 356	12,8	115	5,3	15 146	5,7
6.	1 310	1,2	71 377	1,3	38	5,6	3 876	9,3	154	7,1	19 032	7,1
7.	1 813	1,6	99 418	1,8	27	4,0	3 153	7,5	171	7,9	17 144	6,4
8.	2 361	2,1	121 226	2,2	30	4,5	2 650	6,3	122	5,7	15 998	6,0
9.	2 754	2,5	148 900	2,7	34	5,1	1 952	4,7	96	4,5	12 717	4,7
10.	3 154	2,8	154 466	2,8	42	6,2	1 531	3,7	68	3,2	9 811	3,7
11.	3 600	3,2	168 174	3,0	19	2,8	1 058	2,5	53	2,5	8 747	3,3
12.	4 062	3,6	190 340	3,4	4	,6	1 086	2,6	67	3,1	7 808	2,9
13.	4 546	4,1	201 001	3,6	3	,4	392	,9	45	2,1	7 007	2,6
14.	4 844	4,3	210 047	3,8	2	,3	97	,2	38	1,8	5 755	2,1
15.	4 947	4,4	206 650	3,7					38	1,8	3 942	1,5
16.	5 180	4,6	212 250	3,8	1	,1	755	1,8	43	2,0	3 936	1,5
17.	5 319	4,7	219 266	4,0	1	,1	49	,1	36	1,7	2 202	,8
18.	5 356	4,8	219 812	4,0					35	1,6	3 541	1,3
19.	5 266	4,7	204 335	3,7	1	,1	1	,0	34	1,6	2 666	1,0
20.	21 787	19,4	917 789	16,6	1	,1	23	,1	177	8,2	13 021	4,9
21.	13 694	12,2	651 746	11,8					116	5,4	5 702	2,1
22.	12 624	11,3	711 598	12,9	1	,1	351	,8	169	7,8	9 689	3,6
23.	5 699	5,1	438 606	7,9					142	6,6	10 849	4,0
24.	1 677	1,5	252 753	4,6					70	3,2	49 337	18,4
	112 097	100,0	5 518 797	100,0	673	100,0	41 824	100,0	2 154	100,0	268 070	100,0

TABLEAU 1 : Montant et répartition en pourcents des principales composantes du revenu total net imposable (1000F)

P R O V I N C E D E L U X E M B O U R G

CLASSES DU REVENU TOTAL NET IMPOSABLE	Revenu total net imposable				Revenus professionnels			
	Déclarations		Revenus		Déclarations		Revenus	
	Nombre	%	Montant	%	Nombre	%	Montant	%
1. < 100	2 518	2,9	124 576	,2	2 479	2,8	122 754	,2
2. 100 -< 150	1 453	1,6	184 446	,3	1 429	1,6	181 417	,3
3. 150 -< 200	1 801	2,0	316 110	,5	1 761	2,0	306 790	,4
4. 200 -< 250	2 269	2,6	513 441	,7	2 247	2,5	503 279	,7
5. 250 -< 300	2 948	3,3	812 086	1,2	2 923	3,3	788 611	1,1
6. 300 -< 350	3 616	4,1	1 177 547	1,7	3 606	4,1	1 150 153	1,7
7. 350 -< 400	4 404	5,0	1 657 648	2,4	4 397	5,0	1 618 815	2,4
8. 400 -< 450	5 358	6,1	2 278 723	3,3	5 353	6,1	2 249 773	3,3
9. 450 -< 500	5 052	5,7	2 398 809	3,5	5 049	5,7	2 369 887	3,4
10. 500 -< 550	5 122	5,8	2 687 136	3,9	5 118	5,8	2 658 210	3,9
11. 550 -< 600	4 774	5,4	2 743 264	4,0	4 772	5,4	2 722 489	4,0
12. 600 -< 650	4 648	5,3	2 903 339	4,2	4 645	5,3	2 885 562	4,2
13. 650 -< 700	4 410	5,0	2 973 592	4,3	4 410	5,0	2 960 323	4,3
14. 700 -< 750	3 972	4,5	2 877 831	4,2	3 972	4,5	2 870 512	4,2
15. 750 -< 800	3 524	4,0	2 729 873	3,9	3 524	4,0	2 721 990	4,0
16. 800 -< 850	3 236	3,7	2 667 175	3,9	3 235	3,7	2 660 640	3,9
17. 850 -< 900	2 730	3,1	2 387 311	3,5	2 728	3,1	2 381 663	3,5
18. 900 -< 950	2 587	2,9	2 391 109	3,5	2 587	2,9	2 388 929	3,5
19. 950 -< 1000	2 333	2,6	2 273 415	3,3	2 332	2,6	2 268 012	3,3
20. 1000 -< 1250	8 694	9,8	9 684 597	14,0	8 694	9,9	9 682 874	14,1
21. 1250 -< 1500	5 193	5,9	7 091 396	10,3	5 189	5,9	7 099 200	10,3
22. 1500 -< 2000	4 788	5,4	8 193 356	11,9	4 788	5,4	8 199 279	11,9
23. 2000 -< 3000	2 336	2,6	5 436 991	7,9	2 334	2,6	5 405 308	7,9
24. 3000 & +	570	,6	2 607 224	3,8	570	,6	2 552 798	3,7
T O T A L	88 336	100,0	69 110 995	100,0	88 142	100,0	68 749 268	100,0

DECLARATIONS REVENU NUL : 232 (NON COMPRIS DANS LE TABLEAU)

Montant et répartition en pourcents des principales composantes
du revenu total net imposable (1000F)

TABLEAU 1

PROVINCE DE LUXEMBOURG

C L A S S E S	Revenus de propriétés foncières				Revenus de capitaux et de biens mobiliers				Revenus divers			
	Déclarations		Revenus		Déclarations		Revenus		Déclarations		Revenus	
	Nombre	%	Montant	%	Nombre	%	Montant	%	Nombre	%	Montant	%
1.	133	,4	6 188	,4	107	32,8	3 534	14,9	35	4,0	1 556	2,0
2.	123	,3	6 053	,4	21	6,4	1 629	6,9	46	5,2	3 716	4,7
3.	199	,5	7 853	,5	20	6,1	1 729	7,3	57	6,4	6 901	8,7
4.	402	1,1	14 852	,9	36	11,0	3 223	13,6	50	5,6	6 536	8,2
5.	741	2,0	27 338	1,6	27	8,3	1 998	8,4	65	7,3	8 594	10,8
6.	957	2,6	39 281	2,4	41	12,6	3 439	14,5	78	8,8	6 838	8,6
7.	1 212	3,3	54 564	3,3	31	9,5	1 981	8,4	79	8,9	5 994	7,5
8.	1 324	3,7	47 792	2,9	16	4,9	2 329	9,8	60	6,8	4 689	5,9
9.	1 266	3,5	55 493	3,3	12	3,7	557	2,3	39	4,4	3 748	4,7
10.	1 383	3,8	59 598	3,6	5	1,5	239	1,0	40	4,5	5 601	7,0
11.	1 393	3,8	58 519	3,5	3	,9	349	1,5	26	2,9	2 551	3,2
12.	1 544	4,3	62 981	3,8	2	,6	685	2,9	27	3,0	2 178	2,7
13.	1 598	4,4	62 078	3,7	1	,3	45	,2	21	2,4	1 778	2,2
14.	1 597	4,4	60 326	3,6					23	2,6	1 470	1,8
15.	1 604	4,4	63 279	3,8	1	,3	121	,5	29	3,3	1 745	2,2
16.	1 538	4,3	58 172	3,5	1	,3	96	,4	19	2,1	1 210	1,5
17.	1 448	4,0	63 966	3,8					14	1,6	415	,5
18.	1 372	3,8	55 890	3,4					9	1,0	455	,6
19.	1 385	3,8	57 635	3,5					13	1,5	1 284	1,6
20.	5 488	15,2	232 644	14,0	2	,6	1 757	7,4	69	7,8	2 866	3,6
21.	3 696	10,2	171 500	10,3					26	2,9	1 033	1,3
22.	3 562	9,8	185 345	11,1					26	2,9	1 163	1,5
23.	1 770	4,9	143 496	8,6					27	3,0	2 097	2,6
24.	449	1,2	69 768	4,2					8	,9	5 155	6,5
	36 184	100,0	1 664 611	100,0	326	100,0	23 711	100,0	886	100,0	79 573	100,0

TABLEAU 1 : Montant et répartition en pourcents des principales composantes du revenu total net imposable (1000F)

P R O V I N C E D E N A M U R

CLASSES DU REVENU TOTAL NET IMPOSABLE	Revenu total net imposable				Revenus professionnels			
	Déclarations		Revenus		Déclarations		Revenus	
	Nombre	%	Montant	%	Nombre	%	Montant	%
1. < 100	4 195	2,4	216 491	,2	4 088	2,4	211 720	,2
2. 100 -< 150	3 008	1,7	383 545	,3	2 954	1,7	373 501	,3
3. 150 -< 200	3 267	1,9	574 791	,4	3 177	1,8	551 488	,4
4. 200 -< 250	3 978	2,3	900 609	,6	3 912	2,3	869 372	,6
5. 250 -< 300	4 864	2,8	1 341 794	,9	4 803	2,8	1 296 775	,9
6. 300 -< 350	6 133	3,6	2 002 373	1,4	6 102	3,5	1 950 183	1,4
7. 350 -< 400	7 989	4,6	3 013 186	2,1	7 961	4,6	2 950 599	2,1
8. 400 -< 450	10 319	6,0	4 385 045	3,1	10 298	6,0	4 325 878	3,1
9. 450 -< 500	10 487	6,1	4 977 599	3,5	10 471	6,1	4 914 284	3,5
10. 500 -< 550	10 589	6,1	5 559 412	3,9	10 586	6,2	5 513 140	3,9
11. 550 -< 600	9 576	5,5	5 502 868	3,9	9 569	5,6	5 464 232	3,9
12. 600 -< 650	8 917	5,2	5 572 679	3,9	8 908	5,2	5 541 820	3,9
13. 650 -< 700	8 405	4,9	5 668 263	4,0	8 396	4,9	5 641 369	4,0
14. 700 -< 750	7 703	4,5	5 583 732	3,9	7 697	4,5	5 563 280	4,0
15. 750 -< 800	6 712	3,9	5 200 605	3,7	6 701	3,9	5 170 287	3,7
16. 800 -< 850	6 108	3,5	5 036 169	3,6	6 107	3,6	5 022 651	3,6
17. 850 -< 900	5 342	3,1	4 672 688	3,3	5 339	3,1	4 664 166	3,3
18. 900 -< 950	4 896	2,8	4 525 136	3,2	4 894	2,8	4 515 117	3,2
19. 950 -< 1000	4 404	2,6	4 292 383	3,0	4 403	2,6	4 279 175	3,0
20. 1000 -< 1250	17 068	9,9	19 055 319	13,4	17 062	9,9	19 031 193	13,5
21. 1250 -< 1500	10 653	6,2	14 536 061	10,3	10 648	6,2	14 524 754	10,3
22. 1500 -< 2000	10 744	6,2	18 397 572	13,0	10 739	6,2	18 359 598	13,0
23. 2000 -< 3000	5 658	3,3	13 228 439	9,3	5 658	3,3	13 190 163	9,4
24. 3000 & +	1 529	,9	7 183 438	5,1	1 522	,9	6 884 842	4,9
T O T A L	172 544	100,0	141 810 197	100,0	171 995	100,0	140 809 587	100,0

DECLARATIONS REVENU NUL : 625 (NON COMPRIS DANS LE TABLEAU)

Montant et répartition en pourcents des principales composantes
du revenu total net imposable (1000F)

TABLEAU 1

P R O V I N C E D E N A M U R

C L A S S E S	Revenus de propriétés foncières				Revenus de capitaux et de biens mobiliers				Revenus divers			
	Déclarations		Revenus		Déclarations		Revenus		Déclarations		Revenus	
	Nombre	%	Montant	%	Nombre	%	Montant	%	Nombre	%	Montant	%
1.	291	,4	13 421	,4	167	23,7	6 023	13,7	102	4,3	5 790	2,4
2.	227	,3	15 084	,4	31	4,4	1 974	4,5	102	4,3	8 915	3,7
3.	347	,5	20 393	,6	48	6,8	5 192	11,8	158	6,6	19 861	8,2
4.	618	,9	33 531	,9	61	8,7	5 549	12,7	172	7,2	21 865	9,1
5.	1 016	1,5	49 828	1,4	80	11,4	6 931	15,8	193	8,1	26 787	11,1
6.	1 361	2,0	77 274	2,1	78	11,1	6 458	14,7	196	8,2	19 038	7,9
7.	1 829	2,7	102 646	2,8	55	7,8	3 521	8,0	216	9,1	21 240	8,8
8.	1 968	2,9	102 923	2,8	35	5,0	2 905	6,6	159	6,7	14 479	6,0
9.	2 311	3,4	117 867	3,2	54	7,7	1 283	2,9	103	4,3	12 366	5,1
10.	2 431	3,6	119 149	3,3	62	8,8	1 159	2,6	83	3,5	8 830	3,7
11.	2 533	3,8	121 366	3,3	15	2,1	648	1,5	64	2,7	6 964	2,9
12.	2 644	3,9	120 297	3,3	10	1,4	1 027	2,3	63	2,6	7 142	3,0
13.	2 887	4,3	126 287	3,4	4	,6	672	1,5	47	2,0	6 003	2,5
14.	2 904	4,3	130 383	3,6	2	,3	166	,4	56	2,3	4 021	1,7
15.	2 732	4,1	131 451	3,6					43	1,8	4 700	1,9
16.	2 659	3,9	121 116	3,3					42	1,8	3 891	1,6
17.	2 561	3,8	109 894	3,0	1	,1	285	,6	31	1,3	2 532	1,1
18.	2 496	3,7	115 869	3,2					26	1,1	1 231	,5
19.	2 379	3,5	114 036	3,1					35	1,5	2 271	,9
20.	10 214	15,2	489 692	13,4					134	5,6	10 209	4,2
21.	7 309	10,9	382 341	10,4					89	3,7	6 298	2,6
22.	8 013	11,9	489 956	13,4	1	,1	66	,2	142	6,0	10 290	4,3
23.	4 414	6,6	325 962	8,9					102	4,3	7 002	2,9
24.	1 200	1,8	231 820	6,3					28	1,2	9 318	3,9
	67 344	100,0	3 662 586	100,0	704	100,0	43 859	100,0	2 386	100,0	241 043	100,0

TABLEAU 1 : Montant et répartition en pourcents des principales composantes du revenu total net imposable (1000F)

P R O V I N C E D E F L A N D R E O R I E N T A L E

CLASSES DU REVENU TOTAL NET IMPOSABLE	Revenu total net imposable				Revenus professionnels			
	Déclarations		Revenus		Déclarations		Revenus	
	Nombre	%	Montant	%	Nombre	%	Montant	%
1. < 100	13 482	2,4	679 289	,1	13 190	2,4	667 974	,1
2. 100 -< 150	7 526	1,3	950 433	,2	7 402	1,3	927 200	,2
3. 150 -< 200	9 163	1,6	1 614 952	,3	8 959	1,6	1 561 674	,3
4. 200 -< 250	11 076	2,0	2 503 070	,5	10 883	1,9	2 418 198	,5
5. 250 -< 300	13 464	2,4	3 709 556	,8	13 339	2,4	3 603 106	,7
6. 300 -< 350	17 002	3,0	5 545 054	1,1	16 904	3,0	5 378 251	1,1
7. 350 -< 400	23 274	4,2	8 775 454	1,8	23 196	4,2	8 585 753	1,8
8. 400 -< 450	30 808	5,5	13 096 885	2,7	30 763	5,5	12 887 413	2,6
9. 450 -< 500	30 251	5,4	14 358 686	2,9	30 196	5,4	14 146 580	2,9
10. 500 -< 550	31 587	5,6	16 588 873	3,4	31 558	5,7	16 416 382	3,4
11. 550 -< 600	30 511	5,5	17 538 785	3,6	30 488	5,5	17 382 648	3,6
12. 600 -< 650	28 655	5,1	17 899 833	3,7	28 633	5,1	17 782 595	3,7
13. 650 -< 700	26 956	4,8	18 184 575	3,7	26 943	4,8	18 077 472	3,7
14. 700 -< 750	24 824	4,4	17 987 795	3,7	24 808	4,4	17 874 183	3,7
15. 750 -< 800	21 476	3,8	16 625 194	3,4	21 470	3,8	16 550 675	3,4
16. 800 -< 850	19 104	3,4	15 757 508	3,2	19 095	3,4	15 691 439	3,2
17. 850 -< 900	17 149	3,1	14 999 285	3,1	17 144	3,1	14 960 879	3,1
18. 900 -< 950	15 697	2,8	14 515 298	3,0	15 690	2,8	14 485 880	3,0
19. 950 -< 1000	15 015	2,7	14 637 566	3,0	15 003	2,7	14 606 238	3,0
20. 1000 -< 1250	64 391	11,5	72 036 971	14,7	64 368	11,5	72 094 919	14,8
21. 1250 -< 1500	42 266	7,6	57 709 929	11,8	42 260	7,6	57 815 137	11,9
22. 1500 -< 2000	40 459	7,2	69 053 994	14,1	40 452	7,2	69 114 908	14,2
23. 2000 -< 3000	19 724	3,5	46 317 715	9,5	19 717	3,5	46 144 250	9,5
24. 3000 & +	5 945	1,1	28 087 694	5,7	5 940	1,1	27 789 661	5,7
T O T A L	559 805	100,0	489 174 394	100,0	558 401	100,0	486 963 415	100,0

DECLARATIONS REVENU NUL : 1 639 (NON COMPRIS DANS LE TABLEAU)

Montant et répartition en pourcents des principales composantes
du revenu total net imposable (1000F)

TABLEAU 1

PROVINCE DE FLANDRE ORIENTALE

C L A S S E S	Revenus de propriétés foncières				Revenus de capitaux et de biens mobiliers				Revenus divers			
	Déclarations		Revenus		Déclarations		Revenus		Déclarations		Revenus	
	Nombre	%	Montant	%	Nombre	%	Montant	%	Nombre	%	Montant	%
1.	663	,3	47 215	,4	1 406	54,8	44 360	30,6	223	3,1	10 603	1,6
2.	497	,3	31 524	,3	110	4,3	6 376	4,4	221	3,1	18 535	2,7
3.	836	,4	48 830	,4	188	7,3	16 546	11,4	345	4,9	44 503	6,5
4.	1 533	,8	77 893	,7	146	5,7	13 832	9,6	409	5,8	56 337	8,2
5.	2 528	1,3	134 844	1,2	211	8,2	17 787	12,3	392	5,5	46 622	6,8
6.	3 484	1,8	208 972	1,9	175	6,8	14 632	10,1	489	6,9	55 127	8,1
7.	4 159	2,1	260 446	2,4	141	5,5	13 534	9,3	515	7,3	48 915	7,2
8.	4 946	2,5	307 729	2,8	80	3,1	7 549	5,2	442	6,2	41 438	6,1
9.	5 253	2,7	324 472	2,9	56	2,2	4 878	3,4	353	5,0	44 064	6,4
10.	5 637	2,9	340 590	3,1	30	1,2	3 878	2,7	217	3,1	24 165	3,5
11.	6 061	3,1	354 052	3,2	11	,4	932	,6	202	2,8	19 893	2,9
12.	6 245	3,2	337 577	3,1	5	,2	119	,1	208	2,9	21 127	3,1
13.	6 626	3,4	345 352	3,1	3	,1	297	,2	137	1,9	12 032	1,8
14.	6 981	3,5	355 962	3,2	1	,0	51	,0	147	2,1	14 340	2,1
15.	6 841	3,5	340 350	3,1	1	,0			124	1,7	8 314	1,2
16.	6 823	3,5	341 833	3,1					123	1,7	8 719	1,3
17.	6 743	3,4	325 531	3,0					138	1,9	10 176	1,5
18.	6 859	3,5	327 173	3,0					124	1,7	7 199	1,1
19.	7 080	3,6	355 658	3,2					104	1,5	7 860	1,2
20.	35 259	17,9	1 605 593	14,6	1	,0	3	,0	489	6,9	37 511	5,5
21.	26 179	13,3	1 302 795	11,8					376	5,3	22 681	3,3
22.	27 431	13,9	1 562 203	14,2	2	,1	1	,0	609	8,6	34 531	5,1
23.	14 129	7,2	1 109 209	10,1					476	6,7	35 874	5,2
24.	4 330	2,2	557 577	5,1					225	3,2	52 817	7,7
	197 123	100,0	11 003 380	100,0	2 567	100,0	144 775	100,0	7 088	100,0	683 383	100,0

TABEAU 1 : Montant et répartition en pourcents des principales composantes du revenu total net imposable (1000F)

P R O V I N C E D E F L A N D R E O C C I D E N T A L E

CLASSES DU REVENU TOTAL NET IMPOSABLE	Revenu total net imposable				Revenus professionnels			
	Déclarations		Revenus		Déclarations		Revenus	
	Nombre	%	Montant	%	Nombre	%	Montant	%
1. < 100	13 093	2,9	658 337	,2	12 728	2,8	644 281	,2
2. 100 -< 150	6 792	1,5	856 563	,2	6 676	1,5	834 730	,2
3. 150 -< 200	8 141	1,8	1 432 423	,4	7 988	1,7	1 389 875	,4
4. 200 -< 250	9 894	2,2	2 234 870	,6	9 748	2,1	2 162 516	,6
5. 250 -< 300	12 924	2,8	3 562 821	,9	12 793	2,8	3 437 950	,9
6. 300 -< 350	16 243	3,5	5 299 705	1,4	16 148	3,5	5 126 187	1,4
7. 350 -< 400	21 517	4,7	8 096 709	2,2	21 429	4,7	7 875 783	2,1
8. 400 -< 450	26 736	5,8	11 370 685	3,0	26 689	5,8	11 159 933	3,0
9. 450 -< 500	26 559	5,8	12 614 525	3,4	26 524	5,8	12 417 450	3,3
10. 500 -< 550	26 170	5,7	13 739 900	3,7	26 132	5,7	13 569 591	3,6
11. 550 -< 600	24 513	5,3	14 089 194	3,8	24 488	5,4	13 953 465	3,7
12. 600 -< 650	24 822	5,4	15 513 131	4,1	24 797	5,4	15 381 553	4,1
13. 650 -< 700	23 435	5,1	15 809 795	4,2	23 419	5,1	15 698 326	4,2
14. 700 -< 750	20 758	4,5	15 034 309	4,0	20 739	4,5	14 931 616	4,0
15. 750 -< 800	17 053	3,7	13 202 760	3,5	17 043	3,7	13 114 456	3,5
16. 800 -< 850	15 017	3,3	12 384 768	3,3	15 008	3,3	12 318 265	3,3
17. 850 -< 900	13 525	3,0	11 827 987	3,1	13 518	3,0	11 781 718	3,2
18. 900 -< 950	12 883	2,8	11 911 365	3,2	12 878	2,8	11 882 147	3,2
19. 950 -< 1000	12 005	2,6	11 701 218	3,1	11 995	2,6	11 661 543	3,1
20. 1000 -< 1250	53 144	11,6	59 505 170	15,8	53 117	11,6	59 539 098	16,0
21. 1250 -< 1500	31 230	6,8	42 490 967	11,3	31 217	6,8	42 472 918	11,4
22. 1500 -< 2000	25 854	5,6	44 021 285	11,7	25 842	5,7	43 762 964	11,8
23. 2000 -< 3000	11 783	2,6	27 587 493	7,3	11 768	2,6	27 172 771	7,3
24. 3000 & +	4 113	,9	20 565 289	5,5	4 104	,9	20 043 399	5,4
T O T A L	458 204	100,0	375 511 269	100,0	456 788	100,0	372 332 535	100,0

DECLARATIONS REVENU NUL : 2 483 (NON COMPRIS DANS LE TABLEAU)

Montant et répartition en pourcents des principales composantes
du revenu total net imposable (1000F)

TABLEAU 1

PROVINCE DE FLANDRE OCCIDENTALE

C L A S S E S	Revenus de propriétés foncières				Revenus de capitaux et de biens mobiliers				Revenus divers			
	Déclarations		Revenus		Déclarations		Revenus		Déclarations		Revenus	
	Nombre	%	Montant	%	Nombre	%	Montant	%	Nombre	%	Montant	%
1.	862	,5	43 522	,4	1 251	42,6	35 840	23,1	178	3,5	8 865	1,6
2.	635	,4	37 071	,4	145	4,9	8 469	5,5	179	3,5	13 969	2,6
3.	902	,5	48 089	,5	191	6,5	16 515	10,6	241	4,7	28 356	5,3
4.	1 750	1,0	86 339	,8	207	7,0	13 205	8,5	291	5,6	39 303	7,3
5.	2 814	1,7	153 212	1,5	306	10,4	20 904	13,5	327	6,3	42 182	7,8
6.	3 838	2,3	234 319	2,3	294	10,0	20 083	12,9	377	7,3	39 471	7,3
7.	4 375	2,6	291 655	2,8	236	8,0	15 989	10,3	451	8,7	43 389	8,1
8.	4 535	2,7	302 168	2,9	113	3,8	8 981	5,8	344	6,7	35 773	6,6
9.	4 885	2,9	323 649	3,1	105	3,6	6 510	4,2	264	5,1	30 505	5,7
10.	4 886	2,9	313 889	3,0	49	1,7	3 677	2,4	185	3,6	25 108	4,7
11.	5 284	3,2	327 189	3,2	15	,5	2 111	1,4	148	2,9	20 352	3,8
12.	6 035	3,6	346 567	3,4	7	,2	899	,6	130	2,5	14 104	2,6
13.	6 583	3,9	340 629	3,3	7	,2	432	,3	97	1,9	10 363	1,9
14.	6 455	3,9	345 662	3,3	2	,1	118	,1	97	1,9	9 733	1,8
15.	6 178	3,7	323 026	3,1	1	,0	252	,2	81	1,6	7 659	1,4
16.	5 955	3,6	306 111	3,0	2	,1	794	,5	77	1,5	4 374	,8
17.	6 077	3,6	307 072	3,0	3	,1	255	,2	89	1,7	6 761	1,3
18.	6 233	3,7	315 931	3,1	1	,0	14	,0	77	1,5	5 973	1,1
19.	6 390	3,8	333 415	3,2	1	,0	48	,0	67	1,3	6 279	1,2
20.	31 461	18,9	1 472 649	14,2					325	6,3	20 017	3,7
21.	20 650	12,4	1 101 437	10,7					277	5,4	17 188	3,2
22.	18 166	10,9	1 326 906	12,8	1	,0			420	8,1	37 463	7,0
23.	8 664	5,2	969 781	9,4					284	5,5	30 652	5,7
24.	3 064	1,8	688 214	6,7					153	3,0	41 130	7,6
	166 677	100,0	10 338 502	100,0	2 937	100,0	155 096	100,0	5 159	100,0	538 969	100,0

TABLEAU 1 : Montant et répartition en pourcents des principales composantes du revenu total net imposable (1000F)

P R O V I N C E D ' A N V E R S

A R R O N D I S S E M E N T D ' A N V E R S

CLASSES DU REVENU TOTAL NET IMPOSABLE	Revenu total net imposable				Revenus professionnels			
	Déclarations		Revenus		Déclarations		Revenus	
	Nombre	%	Montant	%	Nombre	%	Montant	%
1. < 100	10 337	2,6	499 416	,1	10 133	2,5	484 545	,1
2. 100 -< 150	5 129	1,3	645 014	,2	5 024	1,2	620 291	,2
3. 150 -< 200	6 255	1,5	1 102 632	,3	6 051	1,5	1 052 978	,3
4. 200 -< 250	8 057	2,0	1 819 666	,5	7 803	1,9	1 726 408	,5
5. 250 -< 300	9 631	2,4	2 655 273	,7	9 457	2,3	2 555 192	,7
6. 300 -< 350	12 222	3,0	3 985 394	1,1	12 092	3,0	3 854 623	1,1
7. 350 -< 400	16 451	4,1	6 201 786	1,7	16 354	4,1	6 040 443	1,7
8. 400 -< 450	23 528	5,8	10 001 045	2,8	23 441	5,8	9 819 222	2,7
9. 450 -< 500	23 411	5,8	11 101 420	3,1	23 345	5,8	10 915 777	3,0
10. 500 -< 550	23 124	5,7	12 149 889	3,3	23 076	5,7	11 991 225	3,3
11. 550 -< 600	21 556	5,3	12 388 868	3,4	21 521	5,3	12 228 738	3,4
12. 600 -< 650	20 514	5,1	12 819 552	3,5	20 496	5,1	12 697 083	3,5
13. 650 -< 700	19 297	4,8	13 016 451	3,6	19 275	4,8	12 877 351	3,6
14. 700 -< 750	17 710	4,4	12 833 782	3,5	17 689	4,4	12 721 711	3,5
15. 750 -< 800	15 685	3,9	12 148 261	3,3	15 671	3,9	12 049 638	3,4
16. 800 -< 850	14 192	3,5	11 701 830	3,2	14 179	3,5	11 634 910	3,2
17. 850 -< 900	12 674	3,1	11 088 030	3,1	12 659	3,1	11 010 127	3,1
18. 900 -< 950	11 993	3,0	11 084 095	3,1	11 980	3,0	11 024 070	3,1
19. 950 -< 1000	10 913	2,7	10 635 021	2,9	10 905	2,7	10 581 819	2,9
20. 1000 -< 1250	41 498	10,3	46 369 689	12,8	41 465	10,3	46 223 449	12,9
21. 1250 -< 1500	28 789	7,1	39 332 215	10,8	28 765	7,1	39 233 665	10,9
22. 1500 -< 2000	29 665	7,3	50 794 674	14,0	29 640	7,4	50 690 163	14,1
23. 2000 -< 3000	16 094	4,0	37 925 013	10,4	16 069	4,0	37 607 912	10,5
24. 3000 & +	6 073	1,5	30 786 377	8,5	6 038	1,5	29 624 076	8,2
T O T A L	404 798	100,0	363 085 393	100,0	403 128	100,0	359 265 416	100,0

DECLARATIONS REVENU NUL : 793 (NON COMPRIS DANS LE TABLEAU)

Montant et répartition en pourcents des principales composantes
du revenu total net imposable (1000F)

TABLEAU 1

PROVINCE D'ANVERS

ARRONDISSEMENT D'ANVERS

C L A S S E S	Revenus de propriétés foncières				Revenus de capitaux et de biens mobiliers				Revenus divers			
	Déclarations		Revenus		Déclarations		Revenus		Déclarations		Revenus	
	Nombre	%	Montant	%	Nombre	%	Montant	%	Nombre	%	Montant	%
1.	436	,3	30 711	,3	694	33,6	22 248	12,6	279	3,5	13 879	1,4
2.	354	,3	25 510	,3	93	4,5	6 169	3,5	240	3,0	20 793	2,2
3.	507	,4	38 888	,4	198	9,6	21 951	12,4	353	4,4	46 537	4,8
4.	937	,7	67 803	,7	191	9,2	23 301	13,2	511	6,4	77 933	8,1
5.	1 482	1,1	102 527	1,0	216	10,5	20 842	11,8	527	6,6	73 658	7,6
6.	2 116	1,6	146 466	1,5	241	11,7	25 045	14,2	624	7,8	74 757	7,7
7.	2 698	2,0	201 903	2,0	215	10,4	20 654	11,7	714	8,9	80 343	8,3
8.	3 301	2,4	242 816	2,4	74	3,6	11 735	6,7	581	7,3	68 840	7,1
9.	3 792	2,8	281 877	2,8	58	2,8	7 200	4,1	442	5,5	61 891	6,4
10.	4 023	3,0	286 473	2,9	49	2,4	6 859	3,9	320	4,0	44 921	4,6
11.	4 214	3,1	302 091	3,0	17	,8	4 155	2,4	266	3,3	39 236	4,1
12.	4 491	3,3	313 711	3,2	5	,2	1 517	,9	165	2,1	21 842	2,3
13.	4 842	3,6	326 595	3,3	3	,1	1 203	,7	195	2,4	25 687	2,7
14.	4 937	3,6	326 830	3,3	1	,0	195	,1	165	2,1	24 585	2,5
15.	4 819	3,5	319 078	3,2	1	,0	15	,0	138	1,7	17 456	1,8
16.	4 840	3,5	305 415	3,1	2	,1	433	,2	138	1,7	12 430	1,3
17.	4 745	3,5	315 736	3,2	2	,1	1 082	,6	113	1,4	16 264	1,7
18.	4 939	3,6	307 106	3,1	2	,1	207	,1	128	1,6	11 725	1,2
19.	4 870	3,6	304 311	3,1	1	,0	28	,0	125	1,6	12 492	1,3
20.	21 242	15,6	1 300 850	13,1	2	,1	594	,3	442	5,5	40 823	4,2
21.	17 318	12,7	1 079 761	10,9	1	,0	941	,5	321	4,0	27 503	2,8
22.	19 709	14,5	1 363 104	13,7					497	6,2	34 001	3,5
23.	11 362	8,3	1 120 770	11,3					453	5,7	49 554	5,1
24.	4 380	3,2	809 213	8,2					261	3,3	69 441	7,2
	136 354	100,0	9 919 545	100,0	2 066	100,0	176 374	100,0	7 998	100,0	966 591	100,0

TABLEAU 1 : Montant et répartition en pourcents des principales composantes du revenu total net imposable (1000F)

PROVINCE D'ANVERS

ARRONDISSEMENT DE MALINES

CLASSES DU REVENU TOTAL NET IMPOSABLE	Revenu total net imposable				Revenus professionnels			
	Déclarations		Revenus		Déclarations		Revenus	
	Nombre	%	Montant	%	Nombre	%	Montant	%
1. < 100	2 814	2,2	140 708	,1	2 776	2,2	137 391	,1
2. 100 -< 150	1 466	1,2	185 535	,2	1 442	1,2	180 049	,2
3. 150 -< 200	1 814	1,4	318 440	,3	1 761	1,4	303 505	,3
4. 200 -< 250	2 162	1,7	488 880	,4	2 136	1,7	475 662	,4
5. 250 -< 300	2 697	2,1	743 811	,7	2 669	2,1	719 824	,7
6. 300 -< 350	3 711	3,0	1 211 328	1,1	3 683	2,9	1 176 066	1,1
7. 350 -< 400	5 223	4,2	1 969 850	1,8	5 211	4,2	1 932 817	1,8
8. 400 -< 450	7 040	5,6	2 992 467	2,7	7 031	5,6	2 946 249	2,7
9. 450 -< 500	6 906	5,5	3 275 992	3,0	6 900	5,5	3 230 924	2,9
10. 500 -< 550	7 049	5,6	3 703 894	3,3	7 042	5,6	3 665 785	3,3
11. 550 -< 600	6 608	5,3	3 799 526	3,4	6 604	5,3	3 773 697	3,4
12. 600 -< 650	6 742	5,4	4 213 913	3,8	6 740	5,4	4 187 318	3,8
13. 650 -< 700	6 347	5,1	4 278 165	3,9	6 343	5,1	4 249 187	3,9
14. 700 -< 750	5 771	4,6	4 183 283	3,8	5 769	4,6	4 159 973	3,8
15. 750 -< 800	5 118	4,1	3 963 087	3,6	5 116	4,1	3 941 222	3,6
16. 800 -< 850	4 556	3,6	3 758 773	3,4	4 554	3,6	3 741 863	3,4
17. 850 -< 900	4 028	3,2	3 521 970	3,2	4 028	3,2	3 511 931	3,2
18. 900 -< 950	3 625	2,9	3 350 871	3,0	3 624	2,9	3 341 643	3,0
19. 950 -< 1000	3 528	2,8	3 439 119	3,1	3 526	2,8	3 438 978	3,1
20. 1000 -< 1250	13 752	11,0	15 379 828	13,9	13 747	11,0	15 378 792	14,0
21. 1250 -< 1500	9 447	7,5	12 903 183	11,6	9 445	7,5	12 922 307	11,7
22. 1500 -< 2000	9 109	7,3	15 558 414	14,0	9 109	7,3	15 554 777	14,1
23. 2000 -< 3000	4 551	3,6	10 687 704	9,6	4 548	3,6	10 639 966	9,7
24. 3000 & +	1 437	1,1	6 700 172	6,0	1 437	1,1	6 631 579	6,0
T O T A L	125 501	100,0	110 768 913	100,0	125 241	100,0	110 241 505	100,0

DECLARATIONS REVENU NUL : 266 (NDN COMPRIS DANS LE TABLEAU)

Montant et répartition en pourcents des principales composantes
du revenu total net imposable (1000F)

TABLEAU 1

PROVINCE D'ANVERS

ARRONDISSEMENT DE MALINES

C L A S S E S	Revenus de propriétés foncières				Revenus de capitaux et de biens mobiliers				Revenus divers			
	Déclarations		Revenus		Déclarations		Revenus		Déclarations		Revenus	
	Nombre	%	Montant	%	Nombre	%	Montant	%	Nombre	%	Montant	%
1.	110	,3	6 336	,3	237	56,2	7 036	28,8	51	3,1	2 645	1,7
2.	101	,2	7 427	,3	18	4,3	1 140	4,7	45	2,7	3 853	2,5
3.	139	,3	10 789	,4	32	7,6	2 930	12,0	91	5,5	11 209	7,3
4.	216	,5	10 798	,4	25	5,9	2 598	10,6	79	4,8	10 227	6,7
5.	474	1,1	29 694	1,2	38	9,0	2 678	11,0	91	5,5	10 335	6,7
6.	629	1,5	42 133	1,7	23	5,5	2 426	9,9	119	7,2	12 543	8,2
7.	784	1,8	49 953	2,0	23	5,5	1 926	7,9	130	7,9	12 003	7,8
8.	999	2,3	62 157	2,5	12	2,8	1 683	6,9	135	8,2	12 304	8,0
9.	1 085	2,5	71 719	2,9	7	1,7	1 145	4,7	62	3,8	6 480	4,2
10.	1 173	2,8	72 556	2,9	4	,9	326	1,3	47	2,9	6 285	4,1
11.	1 234	2,9	72 830	2,9	2	,5	345	1,4	48	2,9	5 027	3,3
12.	1 402	3,3	79 395	3,2	1	,2	214	,9	49	3,0	4 462	2,9
13.	1 535	3,6	84 755	3,4					34	2,1	3 998	2,6
14.	1 598	3,8	86 440	3,4					31	1,9	2 900	1,9
15.	1 510	3,5	80 808	3,2					43	2,6	4 384	2,9
16.	1 521	3,6	77 659	3,1					31	1,9	2 739	1,8
17.	1 522	3,6	73 475	2,9					30	1,8	1 818	1,2
18.	1 524	3,6	78 692	3,1					15	,9	731	,5
19.	1 645	3,9	72 553	2,9					31	1,9	1 940	1,3
20.	7 301	17,2	365 310	14,6					92	5,6	5 873	3,8
21.	5 797	13,6	298 839	11,9					87	5,3	4 067	2,6
22.	6 036	14,2	368 605	14,7					125	7,6	5 722	3,7
23.	3 214	7,6	271 713	10,8					119	7,2	11 036	7,2
24.	1 013	2,4	134 381	5,4					64	3,9	11 147	7,3
	42 562	100,0	2 509 017	100,0	422	100,0	24 447	100,0	1 649	100,0	153 728	100,0

TABLEAU 1 : Montant et répartition en pourcents des principales composantes du revenu total net imposable (1000F)

P R O V I N C E D ' A N V E R S

A R R O N D I S S E M E N T D E T U R N H O U T

CLASSES DU REVENU TOTAL NET IMPOSABLE	Revenu total net imposable				Revenus professionnels			
	Déclarations		Revenus		Déclarations		Revenus	
	Nombre	%	Montant	%	Nombre	%	Montant	%
1. < 100	4 359	2,7	209 889	,2	4 276	2,7	206 672	,2
2. 100 -< 150	2 047	1,3	259 294	,2	2 008	1,3	251 324	,2
3. 150 -< 200	2 350	1,5	413 301	,3	2 304	1,4	402 639	,3
4. 200 -< 250	2 980	1,9	673 305	,5	2 942	1,8	663 486	,5
5. 250 -< 300	3 603	2,2	991 285	,7	3 567	2,2	967 626	,7
6. 300 -< 350	4 763	3,0	1 555 686	1,1	4 741	3,0	1 526 199	1,1
7. 350 -< 400	6 369	4,0	2 398 576	1,8	6 351	4,0	2 363 040	1,7
8. 400 -< 450	8 220	5,1	3 496 367	2,6	8 203	5,1	3 461 003	2,6
9. 450 -< 500	8 471	5,3	4 026 475	3,0	8 450	5,3	3 979 790	2,9
10. 500 -< 550	9 291	5,8	4 882 882	3,6	9 287	5,8	4 845 836	3,6
11. 550 -< 600	8 731	5,4	5 014 786	3,7	8 725	5,5	4 974 111	3,7
12. 600 -< 650	8 211	5,1	5 133 977	3,8	8 207	5,1	5 104 790	3,8
13. 650 -< 700	8 081	5,0	5 452 863	4,0	8 077	5,0	5 435 012	4,0
14. 700 -< 750	7 500	4,7	5 436 007	4,0	7 495	4,7	5 414 935	4,0
15. 750 -< 800	6 941	4,3	5 374 877	3,9	6 937	4,3	5 361 701	4,0
16. 800 -< 850	6 304	3,9	5 199 162	3,8	6 300	3,9	5 189 272	3,8
17. 850 -< 900	5 500	3,4	4 810 652	3,5	5 499	3,4	4 804 910	3,5
18. 900 -< 950	5 058	3,2	4 677 690	3,4	5 053	3,2	4 677 300	3,5
19. 950 -< 1000	4 881	3,0	4 755 211	3,5	4 878	3,0	4 757 176	3,5
20. 1000 -< 1250	18 998	11,8	21 219 226	15,5	18 993	11,9	21 255 869	15,7
21. 1250 -< 1500	11 799	7,4	16 094 430	11,8	11 787	7,4	16 104 941	11,9
22. 1500 -< 2000	10 126	6,3	17 246 238	12,6	10 119	6,3	17 232 194	12,7
23. 2000 -< 3000	4 449	2,8	10 400 692	7,6	4 441	2,8	10 288 982	7,6
24. 3000 & +	1 372	,9	6 765 363	5,0	1 363	,9	6 255 708	4,6
T O T A L	160 404	100,0	136 488 234	100,0	160 003	100,0	135 524 516	100,0

DECLARATIONS REVENU NUL : 495 (NON COMPRIS DANS LE TABLEAU)

Montant et répartition en pourcents des principales composantes
du revenu total net imposable (1000F)

TABLEAU 1

PROVINCE D'ANVERS

ARRONDISSEMENT DE TURNHOUT

C L A S S E S	Revenus de propriétés foncières				Revenus de capitaux et de biens mobiliers				Revenus divers			
	Déclarations		Revenus		Déclarations		Revenus		Déclarations		Revenus	
	Nombre	%	Montant	%	Nombre	%	Montant	%	Nombre	%	Montant	%
1.	195	,3	11 949	,4	358	59,5	11 193	29,1	64	4,9	2 922	1,0
2.	119	,2	12 620	,4	33	5,5	2 446	6,4	55	4,2	4 954	1,6
3.	189	,3	11 863	,4	31	5,1	2 955	7,7	68	5,2	8 796	2,9
4.	324	,6	15 155	,5	31	5,1	3 527	9,2	62	4,7	9 227	3,0
5.	545	,9	32 438	1,0	33	5,5	3 699	9,6	84	6,4	12 310	4,0
6.	758	1,3	44 147	1,3	33	5,5	4 197	10,9	90	6,9	11 403	3,7
7.	993	1,7	60 314	1,8	29	4,8	4 673	12,1	121	9,2	12 988	4,3
8.	1 168	2,0	65 849	2,0	15	2,5	1 028	2,7	94	7,2	9 831	3,2
9.	1 451	2,5	91 438	2,7	16	2,7	848	2,2	68	5,2	9 533	3,1
10.	1 623	2,8	92 173	2,8	12	2,0	1 137	3,0	32	2,4	3 858	1,3
11.	1 656	2,9	98 546	3,0	1	,2	193	,5	40	3,1	5 990	2,0
12.	1 845	3,2	105 922	3,2					21	1,6	3 615	1,2
13.	2 166	3,8	110 358	3,3	3	,5	903	2,3	22	1,7	1 911	,6
14.	2 342	4,1	116 920	3,5	3	,5	449	1,2	24	1,8	2 980	1,0
15.	2 510	4,4	123 119	3,7	1	,2	455	1,2	17	1,3	1 616	,5
16.	2 536	4,4	129 531	3,9					30	2,3	1 816	,6
17.	2 485	4,3	123 288	3,7	1	,2	222	,6	22	1,7	1 850	,6
18.	2 478	4,3	116 166	3,5					19	1,5	1 761	,6
19.	2 447	4,3	112 715	3,4	1	,2	193	,5	18	1,4	1 225	,4
20.	11 081	19,3	537 634	16,2	1	,2	380	1,0	73	5,6	5 013	1,6
21.	7 624	13,3	404 980	12,2					71	5,4	6 302	2,1
22.	6 898	12,0	418 928	12,6					90	6,9	4 807	1,6
23.	3 115	5,4	278 759	8,4					76	5,8	5 760	1,9
24.	964	1,7	210 650	6,3					48	3,7	174 801	57,3
	57 512	100,0	3 325 462	100,0	602	100,0	38 498	100,0	1 309	100,0	305 269	100,0

TABLEAU 1 : Montant et répartition en pourcents des principales composantes du revenu total net imposable (1000F)

PROVINCE DE BRABANT

ARRONDISSEMENT DE BRUXELLES - CAPITALE

CLASSES DU REVENU TOTAL NET IMPOSABLE	Revenu total net imposable				Revenus professionnels			
	Déclarations		Revenus		Déclarations		Revenus	
	Nombre	%	Montant	%	Nombre	%	Montant	%
1. < 100	10 062	2,6	522 241	,2	9 667	2,6	498 885	,2
2. 100 -< 150	6 377	1,7	804 732	,2	6 131	1,6	748 014	,2
3. 150 -< 200	8 540	2,2	1 507 311	,5	8 086	2,1	1 374 972	,4
4. 200 -< 250	10 177	2,7	2 298 829	,7	9 738	2,6	2 122 473	,7
5. 250 -< 300	12 033	3,2	3 314 816	1,0	11 681	3,1	3 122 239	1,0
6. 300 -< 350	14 611	3,8	4 764 557	1,5	14 415	3,8	4 547 930	1,4
7. 350 -< 400	18 484	4,9	6 966 091	2,1	18 304	4,9	6 722 516	2,1
8. 400 -< 450	24 939	6,6	10 592 827	3,3	24 810	6,6	10 333 293	3,3
9. 450 -< 500	23 337	6,1	11 065 350	3,4	23 221	6,2	10 802 591	3,4
10. 500 -< 550	22 029	5,8	11 565 567	3,6	21 969	5,8	11 310 148	3,6
11. 550 -< 600	20 279	5,3	11 652 849	3,6	20 208	5,4	11 409 475	3,6
12. 600 -< 650	18 953	5,0	11 839 629	3,6	18 908	5,0	11 612 277	3,7
13. 650 -< 700	17 960	4,7	12 114 710	3,7	17 916	4,7	11 878 881	3,7
14. 700 -< 750	16 133	4,2	11 688 302	3,6	16 095	4,3	11 483 672	3,6
15. 750 -< 800	14 312	3,8	11 082 498	3,4	14 282	3,8	10 904 725	3,4
16. 800 -< 850	12 483	3,3	10 292 525	3,2	12 456	3,3	10 109 314	3,2
17. 850 -< 900	11 361	3,0	9 936 408	3,1	11 344	3,0	9 786 462	3,1
18. 900 -< 950	9 971	2,6	9 220 045	2,8	9 943	2,6	9 069 835	2,9
19. 950 -< 1000	9 225	2,4	8 991 465	2,8	9 210	2,4	8 859 637	2,8
20. 1000 -< 1250	34 513	9,1	38 437 215	11,8	34 467	9,1	37 875 487	11,9
21. 1250 -< 1500	20 925	5,5	28 583 111	8,8	20 884	5,5	28 150 211	8,9
22. 1500 -< 2000	22 506	5,9	38 667 033	11,9	22 461	6,0	38 092 892	12,0
23. 2000 -< 3000	14 460	3,8	34 327 691	10,6	14 431	3,8	33 780 383	10,6
24. 3000 & +	6 637	1,7	34 141 441	10,5	6 603	1,8	32 711 796	10,3
T O T A L	380 307	100,0	324 377 243	100,0	377 230	100,0	317 308 108	100,0

DECLARATIONS REVENU NUL : 1 305 (NON COMPRIS DANS LE TABLEAU)

Montant et répartition en pourcents des principales composantes
du revenu total net imposable (1000F)

TABLEAU 1

PROVINCE DE BRABANT

ARRONDISSEMENT DE BRUXELLES - CAPITALE

C L A S S E S	Revenus de propriétés foncières				Revenus de capitaux et de biens mobiliers				Revenus divers			
	Déclarations		Revenus		Déclarations		Revenus		Déclarations		Revenus	
	Nombre	%	Montant	%	Nombre	%	Montant	%	Nombre	%	Montant	%
1.	688	,7	66 656	,5	360	15,9	12 850	5,8	468	4,0	25 684	1,6
2.	543	,5	51 503	,4	116	5,1	8 313	3,7	514	4,4	46 288	2,9
3.	876	,9	84 801	,7	282	12,4	33 048	14,9	836	7,1	112 299	7,1
4.	1 239	1,2	126 527	1,0	293	12,9	31 257	14,1	935	7,9	143 179	9,1
5.	1 918	1,9	180 193	1,5	357	15,7	32 049	14,4	863	7,3	127 582	8,1
6.	2 505	2,4	230 646	1,9	315	13,9	30 686	13,8	974	8,3	119 954	7,6
7.	3 107	3,0	275 474	2,2	279	12,3	32 396	14,6	971	8,2	127 431	8,1
8.	3 581	3,5	328 674	2,7	104	4,6	13 510	6,1	800	6,8	105 281	6,7
9.	3 804	3,7	343 996	2,8	72	3,2	9 092	4,1	581	4,9	90 101	5,7
10.	3 886	3,8	386 020	3,1	41	1,8	5 815	2,6	463	3,9	63 710	4,0
11.	3 870	3,8	381 301	3,1	21	,9	4 415	2,0	356	3,0	56 091	3,6
12.	3 845	3,7	385 904	3,1	7	,3	1 837	,8	323	2,7	47 996	3,0
13.	4 164	4,0	430 777	3,5	4	,2	1 573	,7	269	2,3	45 088	2,9
14.	3 851	3,7	377 229	3,0	2	,1	723	,3	266	2,3	37 441	2,4
15.	3 585	3,5	354 401	2,9	6	,3	3 427	1,5	243	2,1	32 602	2,1
16.	3 438	3,3	353 510	2,9					169	1,4	22 954	1,5
17.	3 282	3,2	325 784	2,6	2	,1	763	,3	182	1,5	21 884	1,4
18.	3 074	3,0	326 321	2,6	1	,0	655	,3	131	1,1	17 132	1,1
19.	3 040	3,0	319 828	2,6					159	1,4	17 038	1,1
20.	12 776	12,4	1 349 611	10,9	5	,2	52	,0	564	4,8	62 980	4,0
21.	9 379	9,1	1 068 399	8,6					400	3,4	45 725	2,9
22.	12 228	11,9	1 496 458	12,1	1	,0	2	,0	505	4,3	46 275	2,9
23.	9 413	9,1	1 434 559	11,6	1	,0			507	4,3	56 072	3,6
24.	4 796	4,7	1 698 410	13,7					293	2,5	105 356	6,7
	102 888	100,0	12 376 982	100,0	2 269	100,0	222 463	100,0	11 772	100,0	1 576 143	100,0

TABLEAU 1 : Montant et répartition en pourcents des principales composantes du revenu total net imposable (1000F)

P R O V I N C E D E B R A B A N T

A R R O N D I S S E M E N T D E H A L - V I L V O R D E

CLASSES DU REVENU TOTAL NET IMPOSABLE	Revenu total net imposable				Revenus professionnels			
	Déclarations		Revenus		Déclarations		Revenus	
	Nombre	%	Montant	%	Nombre	%	Montant	%
1. < 100	5 367	2,4	268 505	,1	5 238	2,3	263 524	,1
2. 100 -< 150	2 949	1,3	369 838	,2	2 858	1,3	353 961	,2
3. 150 -< 200	3 423	1,5	603 107	,3	3 282	1,5	568 911	,2
4. 200 -< 250	3 946	1,7	890 740	,4	3 844	1,7	850 403	,4
5. 250 -< 300	4 649	2,1	1 282 418	,6	4 551	2,0	1 221 767	,5
6. 300 -< 350	5 869	2,6	1 912 613	,8	5 825	2,6	1 836 324	,8
7. 350 -< 400	7 866	3,5	2 963 945	1,3	7 813	3,5	2 858 883	1,3
8. 400 -< 450	11 009	4,9	4 683 178	2,0	10 975	4,9	4 570 623	2,0
9. 450 -< 500	11 406	5,0	5 416 560	2,3	11 374	5,0	5 290 646	2,3
10. 500 -< 550	11 757	5,2	6 176 945	2,7	11 729	5,2	6 056 406	2,6
11. 550 -< 600	11 180	4,9	6 427 025	2,8	11 165	5,0	6 313 784	2,8
12. 600 -< 650	10 750	4,7	6 716 669	2,9	10 732	4,8	6 618 809	2,9
13. 650 -< 700	9 890	4,4	6 669 462	2,9	9 870	4,4	6 576 126	2,9
14. 700 -< 750	9 097	4,0	6 593 284	2,9	9 089	4,0	6 515 785	2,9
15. 750 -< 800	8 183	3,6	6 337 602	2,7	8 175	3,6	6 275 755	2,7
16. 800 -< 850	7 241	3,2	5 972 555	2,6	7 232	3,2	5 909 291	2,6
17. 850 -< 900	6 421	2,8	5 613 966	2,4	6 416	2,8	5 560 498	2,4
18. 900 -< 950	5 994	2,6	5 543 312	2,4	5 987	2,7	5 488 719	2,4
19. 950 -< 1000	5 550	2,5	5 409 033	2,3	5 543	2,5	5 362 421	2,3
20. 1000 -< 1250	24 031	10,6	26 918 754	11,7	24 015	10,6	26 799 091	11,7
21. 1250 -< 1500	18 358	8,1	25 139 401	10,9	18 346	8,1	25 093 991	11,0
22. 1500 -< 2000	21 919	9,7	37 687 640	16,3	21 905	9,7	37 629 292	16,5
23. 2000 -< 3000	14 002	6,2	33 157 628	14,4	13 990	6,2	33 051 865	14,5
24. 3000 & +	5 583	2,5	27 930 794	12,1	5 577	2,5	27 553 254	12,1
T O T A L	226 440	100,0	230 684 974	100,0	225 531	100,0	228 620 129	100,0

DECLARATIONS REVENU NUL : 615 (NON COMPTÉS DANS LE TABLEAU)

Montant et répartition en pourcents des principales composantes
du revenu total net imposable (1000F)

TABLEAU 1

PROVINCE DE BRABANT

ARRONDISSEMENT DE HAL-VILVORDE

C L A S S E S	Revenus de propriétés foncières				Revenus de capitaux et de biens mobiliers				Revenus divers			
	Déclarations		Revenus		Déclarations		Revenus		Déclarations		Revenus	
	Nombre	%	Montant	%	Nombre	%	Montant	%	Nombre	%	Montant	%
1.	339	,4	41 119	,5	421	48,4	14 002	21,4	114	3,0	5 625	1,2
2.	277	,3	31 187	,4	50	5,7	3 225	4,9	149	3,9	12 640	2,8
3.	368	,4	31 578	,4	85	9,8	9 294	14,2	204	5,4	27 978	6,2
4.	596	,7	42 894	,6	51	5,9	6 651	10,1	188	4,9	28 068	6,2
5.	971	1,1	71 264	,9	48	5,5	6 254	9,5	215	5,7	30 829	6,8
6.	1 415	1,6	106 351	1,4	66	7,6	7 289	11,1	215	5,7	25 016	5,5
7.	1 674	1,8	136 609	1,8	68	7,8	8 000	12,2	267	7,0	30 020	6,6
8.	2 092	2,3	167 963	2,2	33	3,8	3 079	4,7	214	5,6	24 044	5,3
9.	2 243	2,5	186 285	2,4	16	1,8	1 384	2,1	172	4,5	26 292	5,8
10.	2 459	2,7	206 474	2,7	10	1,1	1 359	2,1	125	3,3	16 474	3,6
11.	2 539	2,8	205 225	2,7	6	,7	459	,7	104	2,7	12 381	2,7
12.	2 614	2,9	209 639	2,8	2	,2	187	,3	98	2,6	10 481	2,3
13.	2 719	3,0	220 943	2,9	5	,6	962	1,5	97	2,6	12 797	2,8
14.	2 728	3,0	198 024	2,6	1	,1	187	,3	76	2,0	8 855	2,0
15.	2 665	2,9	195 425	2,6	1	,1	785	1,2	53	1,4	5 584	1,2
16.	2 592	2,9	201 496	2,6	2	,2	975	1,5	63	1,7	4 607	1,0
17.	2 550	2,8	195 710	2,6					54	1,4	2 781	,6
18.	2 586	2,8	207 755	2,7	1	,1	699	1,1	54	1,4	5 350	1,2
19.	2 536	2,8	192 204	2,5					43	1,1	4 057	,9
20.	13 015	14,3	910 317	12,0					239	6,3	19 812	4,4
21.	11 599	12,8	841 482	11,1					218	5,7	15 761	3,5
22.	15 436	17,0	1 219 668	16,0	1	,1	672	1,0	325	8,6	20 547	4,6
23.	10 565	11,6	1 042 686	13,7	2	,2	42	,1	311	8,2	34 101	7,6
24.	4 340	4,8	748 390	9,8	1	,1	30	,0	202	5,3	67 428	14,9
	90 918	100,0	7 610 688	100,0	870	100,0	65 535	100,0	3 800	100,0	451 528	100,0

TABLEAU 1 : Montant et répartition en pourcents des principales composantes du revenu total net imposable (1000F)

P R O V I N C E D E B R A B A N T

A R R O N D I S S E M E N T D E L O U V A I N

CLASSES DU REVENU TOTAL NET IMPOSABLE	Revenu total net imposable				Revenus professionnels			
	Déclarations		Revenus		Déclarations		Revenus	
	Nombre	%	Montant	%	Nombre	%	Montant	%
1. < 100	4 400	2,4	217 977	,1	4 326	2,3	214 124	,1
2. 100 -< 150	2 389	1,3	300 953	,2	2 322	1,3	287 665	,2
3. 150 -< 200	2 820	1,5	495 507	,3	2 721	1,5	470 740	,3
4. 200 -< 250	3 534	1,9	799 068	,5	3 431	1,9	763 241	,4
5. 250 -< 300	4 308	2,3	1 187 085	,7	4 251	2,3	1 153 626	,7
6. 300 -< 350	5 320	2,9	1 735 244	1,0	5 267	2,8	1 677 343	1,0
7. 350 -< 400	6 992	3,8	2 630 183	1,5	6 961	3,8	2 566 714	1,5
8. 400 -< 450	9 292	5,0	3 951 584	2,3	9 273	5,0	3 882 746	2,2
9. 450 -< 500	9 299	5,0	4 420 455	2,5	9 278	5,0	4 354 796	2,5
10. 500 -< 550	10 325	5,6	5 420 491	3,1	10 314	5,6	5 354 357	3,1
11. 550 -< 600	9 541	5,1	5 485 482	3,1	9 531	5,1	5 439 998	3,1
12. 600 -< 650	9 315	5,0	5 820 904	3,3	9 302	5,0	5 766 052	3,3
13. 650 -< 700	8 512	4,6	5 739 407	3,3	8 505	4,6	5 697 846	3,3
14. 700 -< 750	7 901	4,3	5 727 153	3,3	7 896	4,3	5 692 446	3,3
15. 750 -< 800	7 038	3,8	5 450 594	3,1	7 033	3,8	5 423 585	3,1
16. 800 -< 850	6 386	3,4	5 268 228	3,0	6 384	3,4	5 237 260	3,0
17. 850 -< 900	5 776	3,1	5 049 804	2,9	5 772	3,1	5 022 872	2,9
18. 900 -< 950	5 213	2,8	4 822 162	2,8	5 208	2,8	4 808 450	2,8
19. 950 -< 1000	4 978	2,7	4 852 466	2,8	4 977	2,7	4 845 636	2,8
20. 1000 -< 1250	20 122	10,8	22 518 060	12,8	20 113	10,9	22 543 498	12,9
21. 1250 -< 1500	14 328	7,7	19 594 337	11,2	14 321	7,7	19 627 479	11,3
22. 1500 -< 2000	15 530	8,4	26 621 533	15,2	15 527	8,4	26 646 167	15,3
23. 2000 -< 3000	9 297	5,0	21 977 771	12,5	9 296	5,0	21 968 836	12,6
24. 3000 & +	3 250	1,7	15 183 825	8,7	3 244	1,8	14 971 071	8,6
T O T A L	185 866	100,0	175 270 273	100,0	185 253	100,0	174 416 548	100,0

DECLARATIONS REVENU NUL : 464 (NON COMPRIS DANS LE TABLEAU)

Montant et répartition en pourcents des principales composantes
du revenu total net imposable (1000F)

TABLEAU 1

PROVINCE DE BRABANT

ARRONDISSEMENT DE LOUVAIN

C L A S S E S	Revenus de propriétés foncières				Revenus de capitaux et de biens mobiliers				Revenus divers			
	Déclarations		Revenus		Déclarations		Revenus		Déclarations		Revenus	
	Nombre	%	Montant	%	Nombre	%	Montant	%	Nombre	%	Montant	%
1.	205	,3	12 541	,3	378	50,5	12 206	29,2	99	3,0	4 578	1,1
2.	193	,3	15 181	,3	52	7,0	3 259	7,8	124	3,7	11 097	2,7
3.	258	,4	15 186	,3	62	8,3	5 673	13,6	160	4,8	21 731	5,3
4.	471	,7	33 357	,7	60	8,0	6 271	15,0	196	5,8	29 638	7,3
5.	782	1,1	44 738	,9	46	6,1	3 699	8,8	166	4,9	20 037	4,9
6.	1 097	1,5	69 303	1,5	43	5,7	3 065	7,3	211	6,3	26 584	6,5
7.	1 341	1,9	87 383	1,8	47	6,3	3 809	9,1	190	5,7	20 503	5,0
8.	1 592	2,2	107 120	2,3	13	1,7	1 397	3,3	159	4,7	14 604	3,6
9.	1 631	2,3	108 364	2,3	14	1,9	521	1,2	143	4,3	16 618	4,1
10.	1 933	2,7	123 413	2,6	16	2,1	667	1,6	105	3,1	13 162	3,2
11.	2 047	2,8	124 076	2,6	5	,7	192	,5	82	2,4	10 124	2,5
12.	2 278	3,2	142 614	3,0	4	,5	62	,1	69	2,1	8 183	2,0
13.	2 281	3,2	131 550	2,8	2	,3	250	,6	60	1,8	7 150	1,8
14.	2 338	3,3	130 493	2,7	2	,3	448	1,1	49	1,5	2 607	,6
15.	2 328	3,2	127 839	2,7					66	2,0	5 431	1,3
16.	2 334	3,2	137 324	2,9	1	,1	239	,6	52	1,5	4 639	1,1
17.	2 357	3,3	142 464	3,0					50	1,5	3 306	,8
18.	2 325	3,2	131 098	2,8	1	,1	23	,1	50	1,5	3 680	,9
19.	2 425	3,4	129 744	2,7					42	1,3	1 651	,4
20.	11 513	16,0	644 748	13,6	1	,1			189	5,6	13 466	3,3
21.	9 495	13,2	558 614	11,8					208	6,2	18 449	4,5
22.	11 073	15,4	749 573	15,8					296	8,8	19 794	4,9
23.	6 999	9,7	609 825	12,8	1	,1	19	,0	376	11,2	25 646	6,3
24.	2 557	3,6	374 662	7,9					213	6,3	104 304	25,6
	71 853	100,0	4 751 210	100,0	748	100,0	41 800	100,0	3 355	100,0	406 982	100,0

TABLEAU 1 : Montant et répartition en pourcents des principales composantes du revenu total net imposable (1000F)

PROVINCE DE BRABANT

ARRONDISSEMENT DE NIVELLES

CLASSES DU REVENU TOTAL NET IMPOSABLE	Revenu total net imposable				Revenus professionnels			
	Déclarations		Revenus		Déclarations		Revenus	
	Nombre	%	Montant	%	Nombre	%	Montant	%
1. < 100	3 703	2,8	188 196	,1	3 603	2,7	185 614	,1
2. 100 -< 150	2 127	1,6	269 208	,2	2 041	1,5	251 308	,2
3. 150 -< 200	2 531	1,9	446 817	,3	2 386	1,8	412 536	,3
4. 200 -< 250	2 867	2,2	646 262	,5	2 733	2,1	605 755	,5
5. 250 -< 300	3 190	2,4	878 078	,6	3 114	2,4	835 036	,6
6. 300 -< 350	3 972	3,0	1 295 931	1,0	3 915	3,0	1 243 592	,9
7. 350 -< 400	5 237	4,0	1 974 969	1,5	5 188	3,9	1 919 622	1,4
8. 400 -< 450	6 871	5,2	2 920 577	2,2	6 836	5,2	2 857 755	2,1
9. 450 -< 500	6 639	5,0	3 148 858	2,3	6 609	5,0	3 083 002	2,3
10. 500 -< 550	6 657	5,0	3 494 525	2,6	6 635	5,0	3 437 373	2,6
11. 550 -< 600	6 337	4,8	3 641 479	2,7	6 317	4,8	3 586 635	2,7
12. 600 -< 650	5 780	4,4	3 611 533	2,7	5 761	4,4	3 559 655	2,6
13. 650 -< 700	5 603	4,2	3 780 838	2,8	5 593	4,2	3 728 909	2,8
14. 700 -< 750	4 958	3,7	3 591 658	2,6	4 952	3,8	3 550 478	2,6
15. 750 -< 800	4 370	3,3	3 384 335	2,5	4 363	3,3	3 340 797	2,5
16. 800 -< 850	4 088	3,1	3 372 284	2,5	4 083	3,1	3 330 762	2,5
17. 850 -< 900	3 646	2,8	3 188 811	2,4	3 640	2,8	3 156 490	2,3
18. 900 -< 950	3 399	2,6	3 142 255	2,3	3 394	2,6	3 114 307	2,3
19. 950 -< 1000	3 136	2,4	3 056 419	2,3	3 134	2,4	3 032 142	2,3
20. 1000 -< 1250	13 237	10,0	14 799 159	10,9	13 223	10,0	14 711 015	10,9
21. 1250 -< 1500	9 338	7,0	12 780 013	9,4	9 324	7,1	12 751 850	9,5
22. 1500 -< 2000	11 841	8,9	20 395 450	15,0	11 830	9,0	20 376 661	15,1
23. 2000 -< 3000	8 848	6,7	21 127 511	15,6	8 843	6,7	21 090 238	15,7
24. 3000 & +	4 175	3,1	20 528 933	15,1	4 165	3,2	20 385 461	15,2
T O T A L	132 550	100,0	135 664 099	100,0	131 682	100,0	134 546 993	100,0

DECLARATIONS REVENU NUL : 553 (NON COMPRIS DANS LE TABLEAU)

Montant et répartition en pourcents des principales composantes
du revenu total net imposable (1000F)

TABLEAU 1

PROVINCE DE BRABANT

ARRONDISSEMENT DE NIVELLES

C L A S S E S	Revenus de propriétés foncières				Revenus de capitaux et de biens mobiliers				Revenus divers			
	Déclarations		Revenus		Déclarations		Revenus		Déclarations		Revenus	
	Nombre	%	Montant	%	Nombre	%	Montant	%	Nombre	%	Montant	%
1.	259	,4	24 547	,5	210	31,3	7 375	10,9	138	4,2	6 458	1,5
2.	231	,4	18 656	,4	41	6,1	2 698	4,0	180	5,5	16 102	3,7
3.	313	,5	26 305	,5	59	8,8	7 051	10,4	249	7,6	35 211	8,0
4.	498	,9	34 293	,7	49	7,3	7 001	10,4	227	6,9	36 085	8,2
5.	719	1,2	52 753	1,0	59	8,8	7 441	11,0	182	5,5	29 126	6,6
6.	1 006	1,7	72 992	1,5	69	10,3	8 161	12,1	202	6,1	28 013	6,4
7.	1 256	2,2	95 092	1,9	77	11,5	8 479	12,6	207	6,3	28 467	6,5
8.	1 398	2,4	93 658	1,9	26	3,9	4 263	6,3	165	5,0	23 628	5,4
9.	1 564	2,7	116 832	2,3	29	4,3	4 643	6,9	129	3,9	19 147	4,3
10.	1 624	2,8	123 856	2,5	20	3,0	2 159	3,2	87	2,6	12 167	2,8
11.	1 703	2,9	129 308	2,6	6	,9	2 061	3,1	83	2,5	12 614	2,9
12.	1 767	3,1	131 128	2,6	6	,9	2 350	3,5	83	2,5	15 746	3,6
13.	1 894	3,3	145 563	2,9	7	1,0	2 051	3,0	78	2,4	10 683	2,4
14.	1 804	3,1	132 022	2,6	3	,4	301	,4	61	1,9	6 063	1,4
15.	1 752	3,0	128 329	2,6					70	2,1	8 953	2,0
16.	1 705	2,9	130 961	2,6	1	,1	839	1,2	67	2,0	8 506	1,9
17.	1 669	2,9	125 438	2,5					56	1,7	6 998	1,6
18.	1 689	2,9	128 558	2,6	1	,1	508	,8	58	1,8	6 439	1,5
19.	1 594	2,8	115 654	2,3	1	,1	26	,0	46	1,4	7 400	1,7
20.	7 666	13,2	606 208	12,0	2	,3	4	,0	210	6,4	20 769	4,7
21.	6 365	11,0	509 295	10,1	2	,3	81	,1	137	4,2	16 010	3,6
22.	8 811	15,2	753 408	15,0	2	,3	2	,0	230	7,0	21 167	4,8
23.	7 136	12,3	771 671	15,3					219	6,7	24 279	5,5
24.	3 436	5,9	565 429	11,2					123	3,7	40 584	9,2
	57 859	100,0	5 031 956	100,0	670	100,0	67 494	100,0	3 287	100,0	440 615	100,0

TABLEAU 1 : Montant et répartition en pourcents des principales composantes du revenu total net imposable (1000F)

P R O V I N C E D E H A I N A U T

A R R O N D I S S E M E N T D ' A T H

CLASSES DU REVENU TOTAL NET IMPOSABLE	Revenu total net imposable				Revenus professionnels			
	Déclarations		Revenus		Déclarations		Revenus	
	Nombre	%	Montant	%	Nombre	%	Montant	%
1. < 100	751	2,4	38 662	,2	714	2,2	36 272	,1
2. 100 -< 150	495	1,6	63 365	,3	483	1,5	59 764	,2
3. 150 -< 200	628	2,0	110 940	,4	609	1,9	107 041	,4
4. 200 -< 250	726	2,3	164 428	,6	713	2,2	159 125	,6
5. 250 -< 300	925	2,9	255 015	1,0	921	2,9	247 380	1,0
6. 300 -< 350	1 276	4,0	416 920	1,6	1 275	4,0	409 037	1,6
7. 350 -< 400	1 693	5,3	636 726	2,5	1 689	5,3	624 342	2,5
8. 400 -< 450	2 005	6,3	850 976	3,4	2 003	6,3	841 128	3,3
9. 450 -< 500	1 990	6,2	944 706	3,7	1 986	6,3	935 817	3,7
10. 500 -< 550	2 030	6,4	1 066 230	4,2	2 028	6,4	1 062 480	4,2
11. 550 -< 600	1 865	5,9	1 071 629	4,2	1 863	5,9	1 065 362	4,2
12. 600 -< 650	1 692	5,3	1 057 210	4,2	1 692	5,3	1 054 751	4,2
13. 650 -< 700	1 633	5,1	1 101 380	4,4	1 633	5,1	1 101 192	4,4
14. 700 -< 750	1 395	4,4	1 010 809	4,0	1 394	4,4	1 009 133	4,0
15. 750 -< 800	1 224	3,8	947 864	3,7	1 224	3,9	944 153	3,7
16. 800 -< 850	1 033	3,2	851 631	3,4	1 032	3,3	849 511	3,4
17. 850 -< 900	933	2,9	815 655	3,2	933	2,9	815 121	3,2
18. 900 -< 950	866	2,7	801 068	3,2	866	2,7	798 863	3,2
19. 950 -< 1000	789	2,5	769 057	3,0	788	2,5	767 480	3,0
20. 1000 -< 1250	3 089	9,7	3 450 391	13,6	3 089	9,7	3 454 251	13,7
21. 1250 -< 1500	1 840	5,8	2 508 792	9,9	1 840	5,8	2 511 227	10,0
22. 1500 -< 2000	1 795	5,6	3 063 389	12,1	1 795	5,7	3 069 290	12,2
23. 2000 -< 3000	912	2,9	2 138 279	8,4	911	2,9	2 137 304	8,5
24. 3000 & +	257	,8	1 179 989	4,7	257	,8	1 162 731	4,6
T O T A L	31 842	100,0	25 315 111	100,0	31 738	100,0	25 222 755	100,0

DECLARATIONS REVENU NUL : 129 (NON COMPRIS DANS LE TABLEAU)

Montant et répartition en pourcents des principales composantes
du revenu total net imposable (1000F)

TABLEAU 1

PROVINCE DE HAINAUT

ARRONDISSEMENT D'ATH

C L A S S E S	Revenus de propriétés foncières				Revenus de capitaux et de biens mobiliers				Revenus divers			
	Déclarations		Revenus		Déclarations		Revenus		Déclarations		Revenus	
	Nombre	%	Montant	%	Nombre	%	Montant	%	Nombre	%	Montant	%
1.	75	,6	2 529	,5	29	34,1	875	14,9	30	9,9	1 562	5,4
2.	49	,4	2 027	,4	6	7,1	549	9,3	25	8,3	2 371	8,2
3.	64	,5	3 431	,7	7	8,2	356	6,1	25	8,3	3 672	12,7
4.	156	1,2	4 721	,9	2	2,4	141	2,4	24	7,9	3 640	12,6
5.	279	2,2	9 477	1,9	11	12,9	681	11,6	18	5,9	2 031	7,0
6.	383	3,0	14 262	2,8	12	14,1	670	11,4	17	5,6	1 286	4,5
7.	436	3,4	17 304	3,4	8	9,4	753	12,8	32	10,6	3 267	11,3
8.	439	3,5	18 172	3,6	4	4,7	541	9,2	21	6,9	2 181	7,6
9.	448	3,5	17 042	3,4	4	4,7	1 022	17,4	14	4,6	2 256	7,8
10.	469	3,7	16 283	3,2	2	2,4	290	4,9	9	3,0	1 184	4,1
11.	510	4,0	19 403	3,8					11	3,6	483	1,7
12.	509	4,0	18 774	3,7					9	3,0	694	2,4
13.	562	4,4	16 644	3,3					3	1,0	159	,6
14.	542	4,3	17 700	3,5					5	1,7	200	,7
15.	545	4,3	18 749	3,7					3	1,0	241	,8
16.	450	3,5	16 120	3,2					3	1,0	785	2,7
17.	451	3,6	15 000	3,0					4	1,3	205	,7
18.	467	3,7	15 545	3,1					5	1,7	91	,3
19.	419	3,3	14 613	2,9					2	,7	228	,8
20.	1 897	14,9	63 765	12,6					20	6,6	733	2,5
21.	1 302	10,3	53 489	10,5					4	1,3	118	,4
22.	1 349	10,6	56 993	11,2					6	2,0	387	1,3
23.	693	5,5	41 678	8,2					8	2,6	350	1,2
24.	200	1,6	33 648	6,6					5	1,7	719	2,5
	12 694	100,0	507 369	100,0	85	100,0	5 878	100,0	303	100,0	28 843	100,0

TABLEAU 1 : Montant et répartition en pourcents des principales composantes du revenu total net imposable (1000F)

PROVINCE DE HAINAUT

ARRONDISSEMENT DE CHARLEROI

CLASSES DU REVENU TOTAL NET IMPOSABLE	Revenu total net imposable				Revenus professionnels			
	Déclarations		Revenus		Déclarations		Revenus	
	Nombre	%	Montant	%	Nombre	%	Montant	%
1. < 100	3 809	2,3	188 719	,1	3 738	2,3	183 665	,1
2. 100 -< 150	2 689	1,6	344 738	,3	2 642	1,6	335 190	,3
3. 150 -< 200	3 007	1,8	527 151	,4	2 945	1,8	510 278	,4
4. 200 -< 250	3 508	2,1	791 202	,6	3 463	2,1	771 111	,6
5. 250 -< 300	4 263	2,6	1 175 124	,9	4 219	2,6	1 146 007	,9
6. 300 -< 350	5 698	3,4	1 861 889	1,5	5 667	3,4	1 830 405	1,4
7. 350 -< 400	8 116	4,9	3 063 341	2,4	8 105	4,9	3 028 969	2,4
8. 400 -< 450	11 401	6,9	4 847 906	3,8	11 388	6,9	4 804 781	3,8
9. 450 -< 500	11 432	6,9	5 426 272	4,2	11 422	6,9	5 388 703	4,2
10. 500 -< 550	11 844	7,2	6 213 870	4,8	11 836	7,2	6 181 074	4,8
11. 550 -< 600	10 060	6,1	5 777 139	4,5	10 053	6,1	5 741 774	4,5
12. 600 -< 650	9 337	5,6	5 836 075	4,5	9 328	5,6	5 805 809	4,5
13. 650 -< 700	8 607	5,2	5 805 418	4,5	8 605	5,2	5 786 592	4,5
14. 700 -< 750	7 548	4,6	5 466 188	4,3	7 547	4,6	5 444 187	4,3
15. 750 -< 800	6 827	4,1	5 289 523	4,1	6 825	4,1	5 273 562	4,1
16. 800 -< 850	6 139	3,7	5 062 724	3,9	6 136	3,7	5 047 353	4,0
17. 850 -< 900	5 320	3,2	4 651 389	3,6	5 318	3,2	4 635 926	3,6
18. 900 -< 950	4 748	2,9	4 390 910	3,4	4 745	2,9	4 382 682	3,4
19. 950 -< 1000	4 226	2,6	4 119 091	3,2	4 226	2,6	4 113 071	3,2
20. 1000 -< 1250	15 008	9,1	16 704 425	13,0	15 003	9,1	16 662 051	13,0
21. 1250 -< 1500	8 563	5,2	11 689 574	9,1	8 560	5,2	11 667 766	9,1
22. 1500 -< 2000	8 137	4,9	13 876 601	10,8	8 135	4,9	13 855 301	10,8
23. 2000 -< 3000	3 913	2,4	9 139 667	7,1	3 912	2,4	9 106 631	7,1
24. 3000 & +	1 342	,8	6 104 491	4,8	1 342	,8	6 051 500	4,7
T O T A L	165 542	100,0	128 353 427	100,0	165 160	100,0	127 754 388	100,0

DÉCLARATIONS REVENU NUL : 409 (NON COMPRIS DANS LE TABLEAU)

Montant et répartition en pourcents des principales composantes
du revenu total net imposable (1000F)

TABLEAU 1

P R O V I N C E D E H A I N A U T

A R R O N D I S S E M E N T D E C H A R L E R O I

C L A S S E S	Revenus de propriétés foncières				Revenus de capitaux et de biens mobiliers				Revenus divers			
	Déclarations		Revenus		Déclarations		Revenus		Déclarations		Revenus	
	Nombre	%	Montant	%	Nombre	%	Montant	%	Nombre	%	Montant	%
1.	178	,3	12 589	,5	93	5,7	2 994	10,0	84	4,8	4 267	2,5
2.	190	,3	10 090	,4	16	1,0	962	3,2	92	5,2	7 810	4,6
3.	288	,5	13 932	,5	33	2,0	2 913	9,7	120	6,8	14 521	8,5
4.	435	,7	32 753	1,2	45	2,7	4 006	13,3	117	6,6	15 849	9,3
5.	712	1,2	35 330	1,3	32	2,0	2 353	7,8	135	7,6	17 338	10,2
6.	1 113	1,9	50 819	1,9	50	3,1	3 250	10,8	149	8,4	16 897	9,9
7.	1 603	2,7	69 821	2,7	53	3,2	1 952	6,5	161	9,1	13 062	7,7
8.	1 974	3,4	85 858	3,3	149	9,1	2 504	8,3	130	7,4	12 746	7,5
9.	2 175	3,7	95 319	3,6	439	26,8	3 210	10,7	82	4,6	8 949	5,3
10.	2 464	4,2	96 168	3,7	501	30,6	3 157	10,5	68	3,9	6 849	4,0
11.	2 536	4,3	105 456	4,0	121	7,4	1 295	4,3	53	3,0	4 803	2,8
12.	2 739	4,7	107 199	4,1	85	5,2	582	1,9	54	3,1	5 891	3,5
13.	2 777	4,8	104 594	4,0	19	1,2	540	1,8	40	2,3	2 696	1,6
14.	2 724	4,7	101 774	3,9	1	,1	21	,1	47	2,7	1 976	1,2
15.	2 833	4,8	111 056	4,2	1	,1	317	1,1	30	1,7	1 933	1,1
16.	2 683	4,6	99 549	3,8					31	1,8	2 884	1,7
17.	2 427	4,2	88 389	3,4					27	1,5	1 940	1,1
18.	2 359	4,0	84 907	3,2					20	1,1	1 366	,8
19.	2 209	3,8	80 847	3,1					24	1,4	1 633	1,0
20.	8 703	14,9	345 231	13,2					80	4,5	7 495	4,4
21.	5 692	9,7	255 955	9,8					71	4,0	5 407	3,2
22.	5 806	9,9	295 785	11,3					68	3,9	4 777	2,8
23.	2 834	4,8	207 628	7,9					51	2,9	2 832	1,7
24.	1 004	1,7	133 171	5,1					32	1,8	6 426	3,8
	58 458	100,0	2 624 220	100,0	1 638	100,0	30 056	100,0	1 766	100,0	170 347	100,0

TABLEAU 1 : Montant et répartition en pourcents des principales composantes du revenu total net imposable (1000F)

P R O V I N C E D E H A I N A U T

A R R O N D I S S E M E N T D E M O N S

CLASSES DU REVENU TOTAL NET IMPOSABLE	Revenu total net imposable				Revenus professionnels			
	Déclarations		Revenus		Déclarations		Revenus	
	Nombre	%	Montant	%	Nombre	%	Montant	%
1. < 100	2 035	2,2	101 974	,1	1 962	2,1	97 259	,1
2. 100 -< 150	1 468	1,6	187 774	,2	1 434	1,5	182 862	,2
3. 150 -< 200	1 630	1,7	286 630	,4	1 575	1,7	270 677	,4
4. 200 -< 250	1 896	2,0	428 247	,6	1 851	2,0	413 445	,5
5. 250 -< 300	2 371	2,5	653 943	,9	2 340	2,5	634 897	,8
6. 300 -< 350	3 066	3,3	1 002 981	1,3	3 058	3,3	988 105	1,3
7. 350 -< 400	4 402	4,7	1 664 689	2,2	4 391	4,7	1 644 210	2,2
8. 400 -< 450	5 849	6,2	2 486 820	3,3	5 845	6,2	2 460 016	3,2
9. 450 -< 500	5 909	6,3	2 806 291	3,7	5 907	6,3	2 786 403	3,7
10. 500 -< 550	6 133	6,5	3 220 008	4,2	6 125	6,5	3 202 516	4,2
11. 550 -< 600	5 392	5,7	3 098 010	4,1	5 389	5,8	3 088 446	4,1
12. 600 -< 650	5 114	5,4	3 194 171	4,2	5 112	5,5	3 183 503	4,2
13. 650 -< 700	4 778	5,1	3 221 633	4,2	4 778	5,1	3 212 348	4,2
14. 700 -< 750	4 307	4,6	3 121 550	4,1	4 305	4,6	3 116 362	4,1
15. 750 -< 800	4 002	4,3	3 098 656	4,1	4 002	4,3	3 091 674	4,1
16. 800 -< 850	3 465	3,7	2 856 338	3,8	3 464	3,7	2 854 339	3,8
17. 850 -< 900	3 150	3,4	2 754 249	3,6	3 150	3,4	2 753 443	3,6
18. 900 -< 950	2 888	3,1	2 669 415	3,5	2 888	3,1	2 667 434	3,5
19. 950 -< 1000	2 491	2,7	2 427 554	3,2	2 490	2,7	2 426 766	3,2
20. 1000 -< 1250	9 111	9,7	10 157 204	13,3	9 110	9,7	10 148 596	13,4
21. 1250 -< 1500	5 423	5,8	7 406 785	9,7	5 423	5,8	7 412 795	9,8
22. 1500 -< 2000	5 538	5,9	9 487 702	12,5	5 537	5,9	9 479 971	12,5
23. 2000 -< 3000	2 743	2,9	6 430 443	8,4	2 743	2,9	6 413 695	8,5
24. 3000 & +	782	,8	3 357 568	4,4	782	,8	3 318 220	4,4
T O T A L	93 943	100,0	76 120 635	100,0	93 661	100,0	75 847 982	100,0

DECLARATIONS REVENU NUL : 255 (NON COMPRIS DANS LE TABLEAU)

Montant et répartition en pourcents des principales composantes
du revenu total net imposable (1000F)

TABLEAU 1

P R O V I N C E D E H A I N A U T
A R R O N D I S S E M E N T D E M O N S

C L A S S E S	Revenus de propriétés foncières				Revenus de capitaux et de biens mobiliers				Revenus divers			
	Déclarations		Revenus		Déclarations		Revenus		Déclarations		Revenus	
	Nombre	%	Montant	%	Nombre	%	Montant	%	Nombre	%	Montant	%
1.	130	,4	6 143	,4	60	29,0	2 106	13,0	82	8,1	4 343	3,6
2.	129	,4	6 634	,5	9	4,3	731	4,5	55	5,4	5 164	4,2
3.	170	,5	9 158	,6	16	7,7	1 885	11,6	94	9,3	13 360	11,0
4.	250	,7	10 079	,7	23	11,1	1 966	12,1	81	8,0	13 101	10,8
5.	449	1,3	20 684	1,4	17	8,2	1 550	9,6	101	9,9	12 460	10,2
6.	647	1,8	29 405	2,0	23	11,1	2 640	16,3	65	6,4	5 915	4,9
7.	867	2,5	38 733	2,7	25	12,1	1 814	11,2	73	7,2	6 934	5,7
8.	1 049	3,0	44 537	3,1	14	6,8	1 100	6,8	71	7,0	7 275	6,0
9.	1 178	3,4	46 545	3,2	9	4,3	1 194	7,4	42	4,1	4 172	3,4
10.	1 308	3,7	52 295	3,6	5	2,4	517	3,2	26	2,6	3 043	2,5
11.	1 391	4,0	52 176	3,6	2	1,0	157	1,0	22	2,2	2 399	2,0
12.	1 500	4,3	54 319	3,7	1	,5	14	,1	23	2,3	2 335	1,9
13.	1 577	4,5	55 564	3,8	1	,5	2	,0	20	2,0	2 013	1,7
14.	1 548	4,4	51 417	3,5					17	1,7	1 420	1,2
15.	1 540	4,4	52 260	3,6					20	2,0	1 972	1,6
16.	1 483	4,2	48 074	3,3					19	1,9	2 038	1,7
17.	1 449	4,1	48 903	3,4					14	1,4	713	,6
18.	1 443	4,1	48 775	3,4	1	,5	538	3,3	16	1,6	1 535	1,3
19.	1 241	3,5	42 898	2,9					12	1,2	506	,4
20.	5 314	15,2	195 771	13,5					43	4,2	2 571	2,1
21.	3 669	10,5	145 288	10,0					34	3,3	1 401	1,2
22.	3 998	11,4	195 129	13,4	1	,5			37	3,6	1 938	1,6
23.	2 054	5,9	131 125	9,0					30	3,0	2 137	1,8
24.	607	1,7	69 499	4,8					19	1,9	22 898	18,8
	34 991	100,0	1 455 411	100,0	207	100,0	16 214	100,0	1 016	100,0	121 643	100,0

TABLEAU 1 : Montant et répartition en pourcents des principales composantes du revenu total net imposable (1000F)

PROVINCE DE HAINAUT

ARRONDISSEMENT DE MOUSCRON

CLASSES DU REVENU TOTAL NET IMPOSABLE	Revenu total net imposable				Revenus professionnels			
	Déclarations		Revenus		Déclarations		Revenus	
	Nombre	%	Montant	%	Nombre	%	Montant	%
1. < 100	573	2,1	27 672	,1	567	2,1	27 476	,1
2. 100 -< 150	407	1,5	51 714	,3	404	1,5	51 346	,2
3. 150 -< 200	510	1,9	89 649	,4	506	1,8	86 887	,4
4. 200 -< 250	643	2,3	145 507	,7	636	2,3	141 390	,7
5. 250 -< 300	791	2,9	218 070	1,1	788	2,9	212 915	1,0
6. 300 -< 350	1 005	3,7	327 568	1,6	1 003	3,7	318 492	1,5
7. 350 -< 400	1 372	5,0	517 144	2,5	1 369	5,0	505 237	2,5
8. 400 -< 450	1 887	6,9	801 215	3,9	1 881	6,9	791 584	3,9
9. 450 -< 500	1 800	6,6	854 170	4,1	1 799	6,6	846 598	4,1
10. 500 -< 550	1 866	6,8	980 253	4,7	1 864	6,8	975 095	4,7
11. 550 -< 600	1 666	6,1	957 164	4,6	1 666	6,1	953 623	4,6
12. 600 -< 650	1 565	5,7	977 683	4,7	1 565	5,7	973 515	4,7
13. 650 -< 700	1 478	5,4	999 095	4,8	1 478	5,4	991 280	4,8
14. 700 -< 750	1 328	4,8	962 253	4,7	1 328	4,8	955 952	4,7
15. 750 -< 800	1 131	4,1	876 116	4,2	1 131	4,1	872 214	4,2
16. 800 -< 850	986	3,6	812 625	3,9	983	3,6	808 232	3,9
17. 850 -< 900	915	3,3	799 488	3,9	915	3,3	797 814	3,9
18. 900 -< 950	787	2,9	727 227	3,5	787	2,9	726 931	3,5
19. 950 -< 1000	710	2,6	691 974	3,3	710	2,6	691 338	3,4
20. 1000 -< 1250	2 850	10,4	3 180 652	15,4	2 849	10,4	3 169 391	15,4
21. 1250 -< 1500	1 366	5,0	1 860 251	9,0	1 366	5,0	1 854 340	9,0
22. 1500 -< 2000	1 165	4,2	1 979 661	9,6	1 165	4,3	1 980 854	9,6
23. 2000 -< 3000	477	1,7	1 110 721	5,4	477	1,7	1 108 264	5,4
24. 3000 & +	145	,5	725 350	3,5	145	,5	714 197	3,5
T O T A L	27 423	100,0	20 673 222	100,0	27 382	100,0	20 554 965	100,0

DECLARATIONS REVENU NUL : 47 (NON COMPRIS DANS LE TABLEAU)

Montant et répartition en pourcents des principales composantes
du revenu total net imposable (1000F)

TABLEAU 1

PROVINCE DE HAINAUT

ARRONDISSEMENT DE MOUSCRON

C L A S S E S	Revenus de propriétés foncières				Revenus de capitaux et de biens mobiliers				Revenus divers			
	Déclarations		Revenus		Déclarations		Revenus		Déclarations		Revenus	
	Nombre	%	Montant	%	Nombre	%	Montant	%	Nombre	%	Montant	%
1.	31	,3	2 579	,6	27	35,1	879	20,1	5	2,4	360	1,6
2.	41	,4	1 650	,4	1	1,3	13	,3	6	2,9	352	1,5
3.	53	,5	2 283	,5	9	11,7	498	11,4	13	6,3	1 411	6,2
4.	115	1,1	6 053	1,4	4	5,2	69	1,6	8	3,9	957	4,2
5.	159	1,6	7 268	1,7	9	11,7	862	19,7	10	4,9	1 353	5,9
6.	242	2,4	13 328	3,2	8	10,4	606	13,9	28	13,7	2 159	9,5
7.	296	3,0	15 812	3,7	10	13,0	611	14,0	16	7,8	2 042	9,0
8.	313	3,1	13 321	3,2	4	5,2	416	9,5	22	10,7	3 687	16,2
9.	352	3,5	15 565	3,7	2	2,6	52	1,2	11	5,4	1 285	5,6
10.	399	4,0	16 744	4,0	2	2,6	81	1,9	9	4,4	645	2,8
11.	441	4,4	15 420	3,7					7	3,4	424	1,9
12.	446	4,5	17 024	4,0	1	1,3	280	6,4	6	2,9	299	1,3
13.	475	4,7	19 592	4,6					4	2,0	380	1,7
14.	489	4,9	18 920	4,5					3	1,5	835	3,7
15.	450	4,5	16 726	4,0					4	2,0	554	2,4
16.	412	4,1	15 679	3,7					3	1,5	902	4,0
17.	454	4,5	14 378	3,4					5	2,4	417	1,8
18.	387	3,9	11 945	2,8					6	2,9	189	,8
19.	406	4,1	12 826	3,0					1	,5	144	,6
20.	1 783	17,8	64 608	15,3					10	4,9	1 736	7,6
21.	950	9,5	40 013	9,5					12	5,9	778	3,4
22.	864	8,6	43 862	10,4					7	3,4	474	2,1
23.	351	3,5	24 386	5,8					8	3,9	1 286	5,6
24.	112	1,1	12 370	2,9					1	,5	112	,5
	10 021	100,0	422 352	100,0	77	100,0	4 367	100,0	205	100,0	22 781	100,0

TABLEAU 1 : Montant et répartition en pourcents des principales composantes du revenu total net imposable (1000F)

P R O V I N C E D E H A I N A U T

A R R O N D I S S E M E N T D E S O I G N I E S

CLASSES DU REVENU TOTAL NET IMPOSABLE	Revenu total net imposable				Revenus professionnels			
	Déclarations		Revenus		Déclarations		Revenus	
	Nombre	%	Montant	%	Nombre	%	Montant	%
1. < 100	1 542	2,3	78 467	,1	1 508	2,2	75 702	,1
2. 100 -< 150	1 025	1,5	131 684	,2	1 012	1,5	127 920	,2
3. 150 -< 200	1 208	1,8	212 440	,4	1 179	1,7	205 470	,4
4. 200 -< 250	1 430	2,1	323 664	,6	1 407	2,1	314 462	,6
5. 250 -< 300	1 685	2,5	462 638	,8	1 670	2,5	450 826	,8
6. 300 -< 350	2 298	3,4	752 331	1,4	2 290	3,4	735 985	1,3
7. 350 -< 400	3 319	4,9	1 252 601	2,3	3 315	4,9	1 231 954	2,2
8. 400 -< 450	4 247	6,3	1 806 615	3,3	4 242	6,3	1 782 312	3,2
9. 450 -< 500	4 126	6,1	1 956 937	3,5	4 126	6,1	1 934 645	3,5
10. 500 -< 550	4 244	6,3	2 227 808	4,0	4 241	6,3	2 205 298	4,0
11. 550 -< 600	3 772	5,6	2 167 426	3,9	3 770	5,6	2 149 871	3,9
12. 600 -< 650	3 690	5,4	2 304 522	4,2	3 688	5,5	2 297 858	4,2
13. 650 -< 700	3 330	4,9	2 245 072	4,0	3 329	4,9	2 237 040	4,0
14. 700 -< 750	3 065	4,5	2 220 392	4,0	3 064	4,5	2 211 088	4,0
15. 750 -< 800	2 726	4,0	2 111 578	3,8	2 726	4,0	2 103 522	3,8
16. 800 -< 850	2 450	3,6	2 019 433	3,6	2 450	3,6	2 016 240	3,6
17. 850 -< 900	2 121	3,1	1 855 957	3,3	2 121	3,1	1 848 320	3,3
18. 900 -< 950	2 013	3,0	1 859 448	3,3	2 013	3,0	1 853 003	3,4
19. 950 -< 1000	1 840	2,7	1 792 528	3,2	1 840	2,7	1 789 160	3,2
20. 1000 -< 1250	6 723	9,9	7 492 364	13,5	6 720	9,9	7 493 028	13,5
21. 1250 -< 1500	4 149	6,1	5 668 420	10,2	4 147	6,1	5 678 524	10,3
22. 1500 -< 2000	4 007	5,9	6 861 865	12,4	4 007	5,9	6 871 253	12,4
23. 2000 -< 3000	2 120	3,1	4 990 014	9,0	2 120	3,1	4 978 027	9,0
24. 3000 & +	605	,9	2 732 787	4,9	605	,9	2 720 484	4,9
T O T A L	67 735	100,0	55 526 991	100,0	67 590	100,0	55 311 992	100,0

DECLARATIONS REVENU NUL : 159 (NON COMPRIS DANS LE TABLEAU)

Montant et répartition en pourcents des principales composantes
du revenu total net imposable (1000F)

TABLEAU 1

PROVINCE DE HAINAUT

ARRONDISSEMENT DE SOIGNIES

C L A S S E S	Revenus de propriétés foncières				Revenus de capitaux et de biens mobiliers				Revenus divers			
	Déclarations		Revenus		Déclarations		Revenus		Déclarations		Revenus	
	Nombre	%	Montant	%	Nombre	%	Montant	%	Nombre	%	Montant	%
1.	93	,4	5 331	,4	74	40,2	3 087	24,6	44	6,0	2 064	3,1
2.	81	,3	4 822	,4	14	7,6	950	7,6	42	5,7	3 414	5,1
3.	118	,4	5 922	,5	15	8,2	1 098	8,8	48	6,5	5 824	8,6
4.	242	,9	9 640	,8	13	7,1	1 375	11,0	48	6,5	7 095	10,5
5.	348	1,3	16 940	1,4	18	9,8	1 142	9,1	40	5,4	4 278	6,3
6.	503	1,9	26 932	2,2	17	9,2	1 196	9,5	49	6,6	4 148	6,1
7.	743	2,8	35 839	3,0	15	8,2	728	5,8	66	9,0	6 301	9,3
8.	780	3,0	38 877	3,2	8	4,3	877	7,0	59	8,0	5 931	8,8
9.	865	3,3	42 721	3,6	3	1,6	307	2,5	34	4,6	3 442	5,1
10.	1 020	3,9	46 467	3,9	4	2,2	1 014	8,1	30	4,1	2 579	3,8
11.	1 015	3,9	46 663	3,9	3	1,6	750	6,0	13	1,8	2 052	3,0
12.	1 012	3,9	38 867	3,2					18	2,4	1 288	1,9
13.	1 096	4,2	43 786	3,7					17	2,3	649	1,0
14.	1 127	4,3	43 420	3,6					15	2,0	1 706	2,5
15.	1 115	4,2	44 261	3,7					13	1,8	602	,9
16.	1 072	4,1	37 120	3,1					10	1,4	433	,6
17.	1 018	3,9	42 398	3,5					17	2,3	1 217	1,8
18.	1 005	3,8	41 368	3,5					20	2,7	1 273	1,9
19.	981	3,7	35 944	3,0					8	1,1	218	,3
20.	4 052	15,4	156 450	13,1					42	5,7	3 233	4,8
21.	2 870	10,9	119 572	10,0					38	5,2	3 800	5,6
22.	2 963	11,3	147 043	12,3					29	3,9	1 539	2,3
23.	1 644	6,3	121 343	10,1					27	3,7	975	1,4
24.	478	1,8	45 800	3,8					10	1,4	3 387	5,0
	26 241	100,0	1 197 526	100,0	184	100,0	12 524	100,0	737	100,0	67 448	100,0

TABLEAU 1 : Montant et répartition en pourcents des principales composantes du revenu total net imposable (1000F)

P R O V I N C E D E H A I N A U T

A R R O N D I S S E M E N T D E T H U I N

CLASSES DU REVENU TOTAL NET IMPOSABLE	Revenu total net imposable				Revenus professionnels			
	Déclarations		Revenus		Déclarations		Revenus	
	Nombre	%	Montant	%	Nombre	%	Montant	%
1. < 100	1 363	2,4	66 281	,1	1 340	2,4	65 380	,1
2. 100 -< 150	857	1,5	109 194	,2	846	1,5	106 997	,2
3. 150 -< 200	994	1,8	174 680	,4	971	1,7	168 364	,4
4. 200 -< 250	1 228	2,2	277 683	,6	1 208	2,2	271 809	,6
5. 250 -< 300	1 534	2,7	423 543	1,0	1 521	2,7	412 898	,9
6. 300 -< 350	2 014	3,6	658 453	1,5	2 008	3,6	643 291	1,5
7. 350 -< 400	2 792	5,0	1 054 405	2,4	2 791	5,0	1 036 243	2,4
8. 400 -< 450	3 767	6,7	1 598 167	3,6	3 766	6,7	1 580 569	3,6
9. 450 -< 500	3 725	6,7	1 767 286	4,0	3 722	6,7	1 750 230	4,0
10. 500 -< 550	3 504	6,3	1 839 741	4,2	3 503	6,3	1 826 550	4,2
11. 550 -< 600	3 204	5,7	1 841 927	4,2	3 201	5,7	1 827 615	4,2
12. 600 -< 650	3 094	5,5	1 933 436	4,4	3 094	5,5	1 925 412	4,4
13. 650 -< 700	2 914	5,2	1 966 314	4,4	2 914	5,2	1 959 668	4,5
14. 700 -< 750	2 661	4,8	1 926 434	4,4	2 660	4,8	1 915 231	4,4
15. 750 -< 800	2 280	4,1	1 764 470	4,0	2 280	4,1	1 758 060	4,0
16. 800 -< 850	2 081	3,7	1 715 663	3,9	2 080	3,7	1 709 643	3,9
17. 850 -< 900	1 810	3,2	1 582 779	3,6	1 810	3,2	1 583 415	3,6
18. 900 -< 950	1 649	2,9	1 524 570	3,4	1 649	2,9	1 524 763	3,5
19. 950 -< 1000	1 398	2,5	1 363 260	3,1	1 398	2,5	1 360 432	3,1
20. 1000 -< 1250	5 068	9,0	5 642 668	12,8	5 066	9,1	5 629 899	12,8
21. 1250 -< 1500	3 034	5,4	4 143 069	9,4	3 034	5,4	4 146 283	9,4
22. 1500 -< 2000	3 072	5,5	5 263 925	11,9	3 072	5,5	5 263 695	12,0
23. 2000 -< 3000	1 525	2,7	3 558 241	8,1	1 525	2,7	3 543 660	8,1
24. 3000 & +	446	,8	1 999 855	4,5	446	,8	1 995 651	4,5
T O T A L	56 014	100,0	44 196 044	100,0	55 905	100,0	44 005 758	100,0

DECLARATIONS REVENU NUL : 152 (NON COMPRIS DANS LE TABLEAU)

Montant et répartition en pourcents des principales composantes
du revenu total net imposable (1000F)

TABLEAU 1

PROVINCE DE HAINAUT

ARRONDISSEMENT DE THUIN

C L A S S E S	Revenus de propriétés foncières				Revenus de capitaux et de biens mobiliers				Revenus divers			
	Déclarations		Revenus		Déclarations		Revenus		Déclarations		Revenus	
	Nombre	%	Montant	%	Nombre	%	Montant	%	Nombre	%	Montant	%
1.	66	,3	2 274	,2	52	24,1	1 749	15,1	17	3,1	716	1,4
2.	77	,4	3 694	,4	12	5,6	790	6,8	24	4,4	2 000	3,9
3.	107	,5	5 265	,6	7	3,2	480	4,1	37	6,8	4 694	9,1
4.	203	,9	8 578	,9	16	7,4	2 512	21,7	44	8,1	5 823	11,3
5.	348	1,6	13 391	1,4	12	5,6	940	8,1	41	7,6	4 905	9,5
6.	500	2,3	23 229	2,5	17	7,9	1 262	10,9	44	8,1	4 245	8,2
7.	621	2,9	28 857	3,1	15	6,9	1 138	9,8	52	9,6	4 392	8,5
8.	748	3,5	31 918	3,4	14	6,5	1 088	9,4	45	8,3	3 568	6,9
9.	849	4,0	35 634	3,8	27	12,5	763	6,6	34	6,3	3 673	7,1
10.	835	3,9	35 893	3,9	21	9,7	271	2,3	13	2,4	1 248	2,4
11.	858	4,0	35 167	3,8	11	5,1	175	1,5	24	4,4	2 476	4,8
12.	950	4,4	34 336	3,7	8	3,7	32	,3	11	2,0	701	1,4
13.	964	4,5	32 113	3,4	3	1,4	104	,9	12	2,2	937	1,8
14.	1 022	4,8	39 404	4,2					13	2,4	1 078	2,1
15.	956	4,5	33 153	3,6	1	,5	279	2,4	8	1,5	1 084	2,1
16.	962	4,5	37 478	4,0					4	,7	50	,1
17.	882	4,1	28 893	3,1					5	,9	230	,4
18.	854	4,0	29 633	3,2					11	2,0	754	1,5
19.	709	3,3	27 784	3,0					6	1,1	127	,2
20.	3 005	14,0	125 676	13,5					31	5,7	3 074	6,0
21.	2 060	9,6	86 020	9,2					19	3,5	689	1,3
22.	2 311	10,8	114 472	12,3					25	4,6	2 257	4,4
23.	1 193	5,6	81 028	8,7					16	3,0	967	1,9
24.	354	1,7	38 288	4,1					6	1,1	1 901	3,7
	21 434	100,0	932 178	100,0	216	100,0	11 583	100,0	542	100,0	51 589	100,0

TABLEAU 1 : Montant et répartition en pourcents des principales composantes du revenu total net imposable (1000F)

PROVINCE DE HAINAUT

ARRONDISSEMENT DE TOURNAI

CLASSES DU REVENU TOTAL NET IMPOSABLE	Revenu total net imposable				Revenus professionnels			
	Déclarations		Revenus		Déclarations		Revenus	
	Nombre	%	Montant	%	Nombre	%	Montant	%
1. < 100	1 454	2,6	72 049	,2	1 416	2,5	71 103	,2
2. 100 -< 150	856	1,5	109 132	,2	847	1,5	106 871	,2
3. 150 -< 200	1 118	2,0	196 978	,4	1 100	2,0	191 146	,4
4. 200 -< 250	1 360	2,4	308 396	,7	1 344	2,4	299 081	,7
5. 250 -< 300	1 792	3,2	494 314	1,1	1 782	3,2	478 848	1,1
6. 300 -< 350	2 100	3,8	686 953	1,6	2 095	3,8	671 354	1,5
7. 350 -< 400	2 889	5,2	1 089 088	2,5	2 885	5,2	1 070 043	2,4
8. 400 -< 450	3 448	6,2	1 464 021	3,3	3 444	6,2	1 441 052	3,3
9. 450 -< 500	3 441	6,2	1 633 429	3,7	3 439	6,2	1 615 558	3,7
10. 500 -< 550	3 457	6,2	1 815 647	4,1	3 456	6,2	1 803 148	4,1
11. 550 -< 600	3 152	5,6	1 812 669	4,1	3 148	5,6	1 802 377	4,1
12. 600 -< 650	3 024	5,4	1 889 949	4,3	3 022	5,4	1 883 793	4,3
13. 650 -< 700	2 738	4,9	1 847 526	4,2	2 736	4,9	1 842 004	4,2
14. 700 -< 750	2 546	4,6	1 845 441	4,2	2 544	4,6	1 836 935	4,2
15. 750 -< 800	2 075	3,7	1 606 824	3,7	2 072	3,7	1 603 029	3,7
16. 800 -< 850	1 986	3,6	1 638 512	3,7	1 985	3,6	1 633 694	3,7
17. 850 -< 900	1 696	3,0	1 482 441	3,4	1 696	3,0	1 481 180	3,4
18. 900 -< 950	1 561	2,8	1 443 357	3,3	1 560	2,8	1 436 928	3,3
19. 950 -< 1000	1 467	2,6	1 429 007	3,2	1 467	2,6	1 428 582	3,3
20. 1000 -< 1250	5 513	9,9	6 145 908	14,0	5 512	9,9	6 146 326	14,0
21. 1250 -< 1500	3 377	6,0	4 606 882	10,5	3 375	6,0	4 603 249	10,5
22. 1500 -< 2000	3 012	5,4	5 143 296	11,7	3 010	5,4	5 142 563	11,7
23. 2000 -< 3000	1 465	2,6	3 425 820	7,8	1 464	2,6	3 405 709	7,8
24. 3000 & +	413	,7	1 824 756	4,1	412	,7	1 809 087	4,1
T O T A L	55 940	100,0	44 012 395	100,0	55 811	100,0	43 803 660	100,0

DECLARATIONS REVENU NUL : 248 (NON COMPRIS DANS LE TABLEAU)

Montant et répartition en pourcents des principales composantes
du revenu total net imposable (1000F)

TABLEAU 1

PROVINCE DE HAINAUT

ARRONDISSEMENT DE TOURNAI

C L A S S E S	Revenus de propriétés foncières				Revenus de capitaux et de biens mobiliers				Revenus divers			
	Déclarations		Revenus		Déclarations		Revenus		Déclarations		Revenus	
	Nombre	%	Montant	%	Nombre	%	Montant	%	Nombre	%	Montant	%
1.	110	,5	3 193	,4	44	23,2	1 503	10,0	17	3,0	781	1,7
2.	84	,4	3 287	,4	10	5,3	640	4,3	20	3,5	1 310	2,8
3.	132	,6	6 838	,8	17	8,9	981	6,5	41	7,2	3 876	8,3
4.	265	1,3	10 367	1,2	23	12,1	2 020	13,5	44	7,7	5 349	11,4
5.	449	2,1	18 408	2,0	24	12,6	1 833	12,2	39	6,8	3 583	7,6
6.	516	2,5	20 470	2,3	27	14,2	2 249	15,0	56	9,8	5 078	10,8
7.	655	3,1	28 789	3,2	23	12,1	2 058	13,7	65	11,4	5 303	11,3
8.	655	3,1	33 903	3,8	9	4,7	1 563	10,4	37	6,5	2 839	6,1
9.	738	3,5	32 402	3,6	8	4,2	1 419	9,5	33	5,8	3 027	6,5
10.	769	3,7	33 057	3,7	3	1,6	605	4,0	19	3,3	2 233	4,8
11.	765	3,6	32 440	3,6					18	3,1	1 066	2,3
12.	843	4,0	31 768	3,5	1	,5	6	,0	14	2,4	849	1,8
13.	841	4,0	28 275	3,1					9	1,6	350	,7
14.	890	4,2	34 126	3,8	1	,5	103	,7	19	3,3	845	1,8
15.	804	3,8	27 236	3,0					8	1,4	1 160	2,5
16.	864	4,1	30 861	3,4					11	1,9	808	1,7
17.	769	3,7	28 643	3,2					5	,9	146	,3
18.	753	3,6	28 378	3,2					11	1,9	1 365	2,9
19.	752	3,6	25 492	2,8					4	,7	50	,1
20.	3 335	15,9	112 364	12,5					29	5,1	1 574	3,4
21.	2 368	11,3	89 762	10,0					15	2,6	1 208	2,6
22.	2 255	10,7	111 540	12,4					32	5,6	1 726	3,7
23.	1 110	5,3	82 539	9,2					22	3,8	2 098	4,5
24.	319	1,5	44 680	5,0					4	,7	259	,6
	21 041	100,0	898 818	100,0	190	100,0	14 980	100,0	572	100,0	46 883	100,0

TABLEAU 1 : Montant et répartition en pourcents des principales composantes du revenu total net imposable (1000F)

P R O V I N C E D E L I E G E

A R R O N D I S S E M E N T D E H U Y

CLASSES DU REVENU TOTAL NET IMPOSABLE	Revenu total net imposable				Revenus professionnels			
	Déclarations		Revenus		Déclarations		Revenus	
	Nombre	%	Montant	%	Nombre	%	Montant	%
1. < 100	874	2,3	44 176	,1	861	2,3	43 461	,1
2. 100 -< 150	588	1,6	75 060	,2	577	1,5	72 813	,2
3. 150 -< 200	688	1,8	120 891	,4	676	1,8	117 662	,4
4. 200 -< 250	804	2,1	181 226	,6	789	2,1	177 152	,6
5. 250 -< 300	974	2,6	267 837	,8	962	2,6	261 013	,8
6. 300 -< 350	1 324	3,5	432 806	1,4	1 322	3,5	426 975	1,4
7. 350 -< 400	1 652	4,4	622 788	2,0	1 644	4,4	611 528	1,9
8. 400 -< 450	2 267	6,0	964 182	3,1	2 263	6,0	954 834	3,0
9. 450 -< 500	2 262	6,0	1 073 416	3,4	2 258	6,0	1 064 764	3,4
10. 500 -< 550	2 321	6,2	1 217 929	3,9	2 320	6,2	1 212 098	3,9
11. 550 -< 600	2 119	5,6	1 217 750	3,9	2 118	5,6	1 211 065	3,8
12. 600 -< 650	1 998	5,3	1 247 231	4,0	1 997	5,3	1 244 053	4,0
13. 650 -< 700	1 871	5,0	1 262 150	4,0	1 870	5,0	1 258 085	4,0
14. 700 -< 750	1 608	4,3	1 164 837	3,7	1 608	4,3	1 158 736	3,7
15. 750 -< 800	1 432	3,8	1 108 579	3,5	1 431	3,8	1 108 465	3,5
16. 800 -< 850	1 352	3,6	1 114 811	3,5	1 352	3,6	1 111 830	3,5
17. 850 -< 900	1 177	3,1	1 029 555	3,3	1 176	3,1	1 027 124	3,3
18. 900 -< 950	1 103	2,9	1 019 019	3,2	1 103	2,9	1 021 598	3,2
19. 950 -< 1000	1 034	2,7	1 007 122	3,2	1 034	2,7	1 007 217	3,2
20. 1000 -< 1250	3 799	10,1	4 237 398	13,4	3 798	10,1	4 242 913	13,5
21. 1250 -< 1500	2 408	6,4	3 288 219	10,4	2 408	6,4	3 304 112	10,5
22. 1500 -< 2000	2 386	6,3	4 085 853	13,0	2 386	6,3	4 086 502	13,0
23. 2000 -< 3000	1 309	3,5	3 065 283	9,7	1 309	3,5	3 072 957	9,8
24. 3000 & +	365	1,0	1 675 516	5,3	365	1,0	1 665 045	5,3
T O T A L	37 715	100,0	31 523 634	100,0	37 627	100,0	31 462 002	100,0

DECLARATIONS REVENU NUL : 103 (NON COMPRIS DANS LE TABLEAU)

Montant et répartition en pourcents des principales composantes
du revenu total net imposable (1000F)

TABLEAU 1

PROVINCE DE LIEGE

ARRONDISSEMENT DE HUY

C L A S S E S	Revenus de propriétés foncières				Revenus de capitaux et de biens mobiliers				Revenus divers			
	Déclarations		Revenus		Déclarations		Revenus		Déclarations		Revenus	
	Nombre	%	Montant	%	Nombre	%	Montant	%	Nombre	%	Montant	%
1.	52	,3	2 272	,3	31	12,4	1 099	11,7	15	3,3	846	1,8
2.	57	,4	3 023	,5	7	2,8	488	5,2	23	5,0	1 783	3,8
3.	76	,5	3 232	,5	10	4,0	779	8,3	28	6,1	3 280	7,1
4.	123	,8	6 151	,9	9	3,6	1 009	10,8	25	5,4	3 232	7,0
5.	199	1,3	10 197	1,5	17	6,8	1 046	11,1	44	9,6	4 898	10,6
6.	323	2,1	12 079	1,8	24	9,6	1 971	21,0	33	7,2	3 598	7,8
7.	334	2,2	16 244	2,5	5	2,0	733	7,8	45	9,8	5 538	11,9
8.	432	2,8	19 437	2,9	14	5,6	713	7,6	27	5,9	2 384	5,1
9.	506	3,3	24 437	3,7	33	13,2	402	4,3	21	4,6	2 406	5,2
10.	588	3,8	22 525	3,4	62	24,8	439	4,7	12	2,6	1 691	3,6
11.	613	4,0	23 823	3,6	29	11,6	595	6,3	21	4,6	2 262	4,9
12.	616	4,0	24 975	3,8	7	2,8	58	,6	13	2,8	926	2,0
13.	699	4,5	24 354	3,7	2	,8	53	,6	12	2,6	834	1,8
14.	669	4,3	29 085	4,4					9	2,0	694	1,5
15.	596	3,9	23 233	3,5					8	1,7	450	1,0
16.	671	4,4	25 917	3,9					9	2,0	1 394	3,0
17.	588	3,8	24 797	3,7					7	1,5	1 014	2,2
18.	595	3,9	20 650	3,1					2	,4	57	,1
19.	561	3,6	19 467	2,9					8	1,7	593	1,3
20.	2 375	15,4	85 572	12,9					23	5,0	2 123	4,6
21.	1 699	11,0	66 085	10,0					24	5,2	1 760	3,8
22.	1 769	11,5	89 811	13,5					26	5,7	1 316	2,8
23.	969	6,3	58 359	8,8					17	3,7	805	1,7
24.	274	1,8	27 173	4,1					7	1,5	2 515	5,4
	15 384	100,0	662 898	100,0	250	100,0	9 385	100,0	459	100,0	46 399	100,0

TABLEAU 1 : Montant et répartition en pourcents des principales composantes du revenu total net imposable (1000F)

P R O V I N C E D E L I E G E

A R R O N D I S S E M E N T D E L I E G E

CLASSES DU REVENU TOTAL NET IMPOSABLE	Revenu total net imposable				Revenus professionnels			
	Déclarations		Revenus		Déclarations		Revenus	
	Nombre	%	Montant	%	Nombre	%	Montant	%
1. < 100	5 750	2,4	275 660	,1	5 645	2,4	264 447	,1
2. 100 -< 150	3 415	1,4	434 796	,2	3 341	1,4	414 406	,2
3. 150 -< 200	4 235	1,8	745 440	,4	4 080	1,7	701 587	,4
4. 200 -< 250	5 228	2,2	1 182 225	,6	5 096	2,1	1 125 144	,6
5. 250 -< 300	6 516	2,7	1 795 047	,9	6 441	2,7	1 741 794	,9
6. 300 -< 350	7 991	3,3	2 610 984	1,3	7 949	3,3	2 554 427	1,3
7. 350 -< 400	10 970	4,6	4 141 092	2,1	10 933	4,6	4 062 287	2,1
8. 400 -< 450	15 597	6,5	6 627 091	3,4	15 575	6,5	6 544 029	3,4
9. 450 -< 500	14 998	6,2	7 113 007	3,6	14 976	6,3	7 037 823	3,6
10. 500 -< 550	15 184	6,3	7 970 667	4,1	15 175	6,3	7 910 108	4,1
11. 550 -< 600	13 862	5,8	7 967 414	4,1	13 850	5,8	7 910 273	4,1
12. 600 -< 650	12 761	5,3	7 973 287	4,1	12 751	5,3	7 923 112	4,1
13. 650 -< 700	11 859	4,9	7 997 187	4,1	11 850	4,9	7 952 786	4,1
14. 700 -< 750	10 779	4,5	7 812 419	4,0	10 772	4,5	7 778 575	4,0
15. 750 -< 800	9 818	4,1	7 606 597	3,9	9 814	4,1	7 574 318	3,9
16. 800 -< 850	8 918	3,7	7 355 153	3,8	8 912	3,7	7 330 093	3,8
17. 850 -< 900	8 212	3,4	7 181 048	3,7	8 210	3,4	7 155 373	3,7
18. 900 -< 950	7 313	3,0	6 761 041	3,5	7 313	3,1	6 735 753	3,5
19. 950 -< 1000	6 554	2,7	6 387 245	3,3	6 549	2,7	6 369 529	3,3
20. 1000 -< 1250	23 965	10,0	26 684 541	13,7	23 959	10,0	26 623 613	13,7
21. 1250 -< 1500	13 747	5,7	18 758 251	9,6	13 741	5,7	18 725 914	9,6
22. 1500 -< 2000	13 251	5,5	22 636 455	11,6	13 249	5,5	22 561 320	11,6
23. 2000 -< 3000	6 990	2,9	16 402 409	8,4	6 988	2,9	16 299 880	8,4
24. 3000 & +	2 327	1,0	10 918 015	5,6	2 324	1,0	10 775 237	5,6
T O T A L	240 240	100,0	195 337 071	100,0	239 493	100,0	194 071 828	100,0

DECLARATIONS REVENU NUL : 566 (NON COMPRIS DANS LE TABLEAU)

Montant et répartition en pourcents des principales composantes
du revenu total net imposable (1000F)

TABLEAU 1

PROVINCE DE LIEGE

ARRONDISSEMENT DE LIEGE

C L A S S E S	Revenus de propriétés foncières				Revenus de capitaux et de biens mobiliers				Revenus divers			
	Déclarations		Revenus		Déclarations		Revenus		Déclarations		Revenus	
	Nombre	%	Montant	%	Nombre	%	Montant	%	Nombre	%	Montant	%
1.	273	,3	15 044	,3	189	10,4	6 128	10,0	195	4,7	9 873	2,2
2.	218	,3	13 561	,3	37	2,0	2 342	3,8	234	5,6	19 803	4,4
3.	405	,5	20 580	,5	69	3,8	6 075	10,0	295	7,1	38 341	8,6
4.	623	,8	32 891	,7	73	4,0	5 933	9,7	362	8,7	51 358	11,5
5.	1 068	1,3	52 029	1,1	129	7,1	8 034	13,2	332	8,0	38 965	8,7
6.	1 462	1,8	77 704	1,7	106	5,9	9 306	15,2	339	8,1	33 506	7,5
7.	2 085	2,6	122 858	2,7	98	5,4	5 985	9,8	372	8,9	31 843	7,1
8.	2 420	3,0	127 259	2,8	103	5,7	3 664	6,0	299	7,2	30 751	6,9
9.	2 669	3,3	136 791	3,0	268	14,8	2 492	4,1	203	4,9	26 576	6,0
10.	2 909	3,6	139 915	3,1	423	23,4	4 432	7,3	126	3,0	13 719	3,1
11.	3 093	3,8	166 591	3,7	193	10,7	3 703	6,1	130	3,1	16 272	3,7
12.	3 277	4,0	156 604	3,5	93	5,1	1 265	2,1	92	2,2	9 978	2,2
13.	3 442	4,2	168 985	3,7	25	1,4	701	1,1	81	1,9	10 000	2,2
14.	3 436	4,2	162 351	3,6					82	2,0	8 106	1,8
15.	3 441	4,2	159 580	3,5	1	,1	82	,1	62	1,5	7 497	1,7
16.	3 375	4,2	161 498	3,6	2	,1	618	1,0	49	1,2	5 377	1,2
17.	3 472	4,3	157 910	3,5	1	,1	240	,4	70	1,7	7 003	1,6
18.	3 346	4,1	161 614	3,6					72	1,7	6 897	1,5
19.	3 159	3,9	148 855	3,3	1	,1	37	,1	46	1,1	4 552	1,0
20.	12 754	15,7	615 978	13,6					185	4,4	13 665	3,1
21.	8 490	10,4	456 802	10,1					124	3,0	13 387	3,0
22.	9 010	11,1	562 181	12,4					197	4,7	20 210	4,5
23.	5 088	6,3	448 366	9,9					151	3,6	14 767	3,3
24.	1 748	2,2	261 253	5,8					70	1,7	13 280	3,0
	81 263	100,0	4 527 200	100,0	1 811	100,0	61 037	100,0	4 168	100,0	445 726	100,0

TABLEAU 1 : Montant et répartition en pourcents des principales composantes du revenu total net imposable (1000F)

P R O V I N C E D E L I E G E

A R R O N D I S S E M E N T D E V E R V I E R S

CLASSES DU REVENU TOTAL NET IMPOSABLE	Revenu total net imposable				Revenus professionnels			
	Déclarations		Revenus		Déclarations		Revenus	
	Nombre	%	Montant	%	Nombre	%	Montant	%
1. < 100	2 715	2,6	138 378	,2	2 656	2,6	134 951	,2
2. 100 -< 150	1 390	1,4	177 820	,2	1 369	1,3	172 717	,2
3. 150 -< 200	1 777	1,7	312 505	,4	1 749	1,7	300 866	,4
4. 200 -< 250	2 248	2,2	509 729	,6	2 222	2,2	493 567	,6
5. 250 -< 300	2 809	2,7	773 601	,9	2 783	2,7	747 624	,9
6. 300 -< 350	3 584	3,5	1 168 405	1,4	3 573	3,5	1 135 117	1,4
7. 350 -< 400	4 779	4,7	1 801 046	2,2	4 763	4,6	1 750 008	2,1
8. 400 -< 450	6 256	6,1	2 658 945	3,2	6 240	6,1	2 612 103	3,2
9. 450 -< 500	6 010	5,8	2 853 279	3,4	6 003	5,9	2 807 098	3,4
10. 500 -< 550	5 945	5,8	3 122 347	3,7	5 943	5,8	3 094 387	3,7
11. 550 -< 600	5 847	5,7	3 361 370	4,0	5 836	5,7	3 333 551	4,0
12. 600 -< 650	5 690	5,5	3 553 743	4,3	5 688	5,5	3 538 134	4,3
13. 650 -< 700	5 329	5,2	3 594 391	4,3	5 323	5,2	3 574 053	4,3
14. 700 -< 750	4 806	4,7	3 481 821	4,2	4 803	4,7	3 459 970	4,2
15. 750 -< 800	4 180	4,1	3 237 348	3,9	4 177	4,1	3 224 962	3,9
16. 800 -< 850	3 848	3,7	3 173 795	3,8	3 847	3,8	3 167 215	3,8
17. 850 -< 900	3 418	3,3	2 989 531	3,6	3 415	3,3	2 981 222	3,6
18. 900 -< 950	3 011	2,9	2 784 889	3,3	3 009	2,9	2 775 381	3,4
19. 950 -< 1000	2 663	2,6	2 594 288	3,1	2 663	2,6	2 591 720	3,1
20. 1000 -< 1250	10 742	10,5	11 974 024	14,3	10 739	10,5	11 956 537	14,4
21. 1250 -< 1500	6 287	6,1	8 579 336	10,3	6 286	6,1	8 568 472	10,4
22. 1500 -< 2000	5 759	5,6	9 835 466	11,8	5 756	5,6	9 803 365	11,8
23. 2000 -< 3000	2 777	2,7	6 517 062	7,8	2 776	2,7	6 469 929	7,8
24. 3000 & +	877	,9	4 315 187	5,2	875	,9	4 067 559	4,9
T O T A L	102 747	100,0	13 508 306	100,0	102 494	100,0	82 760 508	100,0

DECLARATIONS REVENU NUL : 280 (NON COMPRIS DANS LE TABLEAU)

Montant et répartition en pourcents des principales composantes
du revenu total net imposable (1000F)

TABLEAU 1

PROVINCE DE LIEGE

ARRONDISSEMENT DE VERVIERS

C L A S S E S	Revenus de propriétés foncières				Revenus de capitaux et de biens mobiliers				Revenus divers			
	Déclarations		Revenus		Déclarations		Revenus		Déclarations		Revenus	
	Nombre	%	Montant	%	Nombre	%	Montant	%	Nombre	%	Montant	%
1.	159	,4	7 836	,4	77	14,7	2 332	6,3	65	4,8	2 739	2,1
2.	115	,3	6 508	,3	23	4,4	1 550	4,2	54	4,0	4 051	3,1
3.	201	,5	9 968	,5	40	7,6	4 000	10,8	79	5,9	8 847	6,7
4.	348	,9	16 052	,7	57	10,9	4 219	11,4	104	7,7	10 361	7,8
5.	570	1,5	28 550	1,3	77	14,7	4 046	10,9	120	8,9	12 014	9,1
6.	843	2,3	42 988	2,0	79	15,1	5 870	15,8	136	10,1	11 809	8,9
7.	1 110	3,0	63 251	2,9	81	15,5	5 458	14,7	161	11,9	15 689	11,9
8.	1 211	3,3	67 430	3,1	31	5,9	3 628	9,8	100	7,4	12 265	9,3
9.	1 280	3,5	69 882	3,2	24	4,6	2 916	7,9	77	5,7	9 367	7,1
10.	1 271	3,4	65 015	3,0	16	3,1	1 224	3,3	39	2,9	4 211	3,2
11.	1 358	3,7	71 379	3,3	10	1,9	780	2,1	41	3,0	6 101	4,6
12.	1 459	3,9	71 784	3,3	2	,4	16	,0	26	1,9	2 559	1,9
13.	1 573	4,3	76 918	3,6	4	,8	252	,7	30	2,2	4 079	3,1
14.	1 601	4,3	82 378	3,8					18	1,3	3 266	2,5
15.	1 499	4,1	71 053	3,3					26	1,9	3 216	2,4
16.	1 502	4,1	70 126	3,3	1	,2	743	2,0	21	1,6	2 015	1,5
17.	1 484	4,0	74 385	3,5					17	1,3	529	,4
18.	1 452	3,9	72 610	3,4					10	,7	2 314	1,8
19.	1 300	3,5	66 053	3,1					20	1,5	3 199	2,4
20.	5 940	16,1	312 258	14,5					66	4,9	3 696	2,8
21.	3 990	10,8	228 241	10,6					47	3,5	3 810	2,9
22.	3 973	10,7	268 565	12,5					42	3,1	2 508	1,9
23.	2 071	5,6	188 259	8,7					30	2,2	2 075	1,6
24.	675	1,8	120 837	5,6	1	,2	56	,2	21	1,6	1 459	1,1
	36 985	100,0	2 152 326	100,0	523	100,0	37 090	100,0	1 350	100,0	132 179	100,0

TABLEAU 1 : Montant et répartition en pourcents des principales composantes du revenu total net imposable (1000F)

P R O V I N C E D E L I E G E

A R R O N D I S S E M E N T D E W A R E M M E

CLASSES DU REVENU TOTAL NET IMPOSABLE	Revenu total net imposable				Revenus professionnels			
	Déclarations		Revenus		Déclarations		Revenus	
	Nombre	%	Montant	%	Nombre	%	Montant	%
1. < 100	583	2,3	29 536	,1	568	2,2	28 842	,1
2. 100 -< 150	328	1,3	41 803	,2	327	1,3	41 134	,2
3. 150 -< 200	458	1,8	80 559	,4	437	1,7	74 884	,3
4. 200 -< 250	489	1,9	110 680	,5	487	1,9	108 757	,5
5. 250 -< 300	695	2,7	191 844	,9	688	2,7	184 656	,8
6. 300 -< 350	827	3,2	269 887	1,2	824	3,2	263 721	1,2
7. 350 -< 400	1 105	4,3	417 780	1,9	1 101	4,3	409 573	1,9
8. 400 -< 450	1 410	5,5	598 825	2,7	1 409	5,5	591 257	2,7
9. 450 -< 500	1 492	5,8	707 869	3,2	1 491	5,8	701 944	3,2
10. 500 -< 550	1 549	6,0	812 621	3,7	1 547	6,0	805 996	3,7
11. 550 -< 600	1 450	5,6	833 401	3,8	1 450	5,6	829 247	3,8
12. 600 -< 650	1 300	5,0	812 905	3,7	1 298	5,1	807 157	3,7
13. 650 -< 700	1 217	4,7	820 378	3,7	1 217	4,7	817 024	3,7
14. 700 -< 750	1 102	4,3	799 123	3,6	1 102	4,3	795 376	3,6
15. 750 -< 800	1 028	4,0	796 836	3,6	1 028	4,0	794 155	3,6
16. 800 -< 850	893	3,5	736 641	3,4	893	3,5	735 869	3,4
17. 850 -< 900	839	3,3	733 830	3,3	839	3,3	730 977	3,3
18. 900 -< 950	761	3,0	703 914	3,2	760	3,0	705 003	3,2
19. 950 -< 1000	699	2,7	681 702	3,1	698	2,7	682 271	3,1
20. 1000 -< 1250	2 744	10,7	3 058 012	13,9	2 744	10,7	3 062 000	14,0
21. 1250 -< 1500	1 819	7,1	2 483 700	11,3	1 819	7,1	2 489 334	11,4
22. 1500 -< 2000	1 826	7,1	3 130 209	14,2	1 826	7,1	3 136 141	14,3
23. 2000 -< 3000	919	3,6	2 150 662	9,8	919	3,6	2 149 880	9,8
24. 3000 & +	227	,9	973 946	4,4	227	,9	967 393	4,4
T O T A L	25 760	100,0	21 976 663	100,0	25 699	100,0	21 912 591	100,0

DECLARATIONS REVENU NUL : 68 (NON COMPRIS DANS LE TABLEAU)

Montant et répartition en pourcents des principales composantes
du revenu total net imposable (1000F)

TABLEAU 1

PROVINCE DE LIEGE

ARRONDISSEMENT DE WAREMME

C L A S S E S	Revenus de propriétés foncières				Revenus de capitaux et de biens mobiliers				Revenus divers			
	Déclarations		Revenus		Déclarations		Revenus		Déclarations		Revenus	
	Nombre	%	Montant	%	Nombre	%	Montant	%	Nombre	%	Montant	%
1.	54	,5	2 658	,6	21	15,0	524	9,4	10	3,2	476	1,4
2.	36	,3	1 041	,2					13	4,1	1 015	3,0
3.	58	,5	2 257	,5	5	3,6	545	9,8	38	12,0	5 489	16,0
4.	79	,7	2 824	,6	8	5,7	492	8,8	12	3,8	1 429	4,2
5.	188	1,7	7 539	1,6	9	6,4	911	16,3	28	8,9	3 359	9,8
6.	218	2,0	9 003	1,9	6	4,3	419	7,5	27	8,5	2 470	7,2
7.	279	2,5	12 345	2,6	11	7,9	1 016	18,2	28	8,9	3 648	10,6
8.	313	2,8	13 585	2,8	7	5,0	655	11,7	20	6,3	1 810	5,3
9.	338	3,1	12 848	2,7	15	10,7	60	1,1	17	5,4	1 626	4,7
10.	395	3,6	15 712	3,3	35	25,0	671	12,0	16	5,1	2 564	7,5
11.	389	3,5	14 499	3,0	13	9,3	161	2,9	5	1,6	828	2,4
12.	431	3,9	18 573	3,9	9	6,4	125	2,2	3	,9	397	1,2
13.	449	4,1	16 138	3,3	1	,7	1	,0	9	2,8	1 640	4,8
14.	466	4,2	16 697	3,5					8	2,5	359	1,0
15.	464	4,2	16 393	3,4					8	2,5	1 001	2,9
16.	436	3,9	16 674	3,5					4	1,3	165	,5
17.	441	4,0	18 247	3,8					8	2,5	251	,7
18.	409	3,7	13 889	2,9					2	,6	146	,4
19.	397	3,6	17 979	3,7					3	,9	139	,4
20.	1 727	15,6	66 450	13,8					14	4,4	878	2,6
21.	1 265	11,4	53 108	11,0					10	3,2	1 374	4,0
22.	1 363	12,3	66 547	13,8					16	5,1	807	2,4
23.	702	6,3	42 204	8,8					12	3,8	601	1,8
24.	174	1,6	25 057	5,2					5	1,6	1 834	5,3
	11 071	100,0	482 267	100,0	140	100,0	5 580	100,0	316	100,0	34 306	100,0

TABLEAU 1 : Montant et répartition en pourcents des principales composantes du revenu total net imposable (1000F)

PROVINCE DE LIMBOURG

ARRONDISSEMENT DE HASSELT

CLASSES DU REVENU TOTAL NET IMPOSABLE	Revenu total net imposable				Revenus professionnels			
	Déclarations		Revenus		Déclarations		Revenus	
	Nombre	%	Montant	%	Nombre	%	Montant	%
1. < 100	3 323	2,2	169 966	,1	3 280	2,2	167 666	,1
2. 100 -< 150	1 995	1,3	253 237	,2	1 957	1,3	248 041	,2
3. 150 -< 200	2 223	1,5	390 861	,3	2 187	1,5	383 725	,3
4. 200 -< 250	2 629	1,8	592 823	,5	2 588	1,8	579 527	,5
5. 250 -< 300	3 388	2,3	933 724	,7	3 364	2,3	921 828	,7
6. 300 -< 350	4 140	2,8	1 351 555	1,1	4 116	2,8	1 331 987	1,1
7. 350 -< 400	5 388	3,6	2 033 099	1,6	5 383	3,6	2 010 180	1,6
8. 400 -< 450	7 405	5,0	3 147 960	2,5	7 400	5,0	3 122 514	2,5
9. 450 -< 500	8 332	5,6	3 960 837	3,1	8 320	5,6	3 923 083	3,1
10. 500 -< 550	9 282	6,3	4 878 212	3,9	9 273	6,3	4 849 764	3,8
11. 550 -< 600	8 439	5,7	4 851 671	3,8	8 437	5,7	4 829 499	3,8
12. 600 -< 650	8 057	5,4	5 034 079	4,0	8 050	5,5	5 005 952	4,0
13. 650 -< 700	7 645	5,2	5 156 160	4,1	7 642	5,2	5 140 594	4,1
14. 700 -< 750	6 788	4,6	4 918 820	3,9	6 787	4,6	4 901 852	3,9
15. 750 -< 800	5 997	4,1	4 645 167	3,7	5 994	4,1	4 634 389	3,7
16. 800 -< 850	5 860	4,0	4 836 196	3,8	5 858	4,0	4 826 188	3,8
17. 850 -< 900	5 324	3,6	4 654 633	3,7	5 324	3,6	4 653 558	3,7
18. 900 -< 950	4 839	3,3	4 476 519	3,5	4 836	3,3	4 471 254	3,5
19. 950 -< 1000	4 522	3,1	4 406 390	3,5	4 521	3,1	4 412 389	3,5
20. 1000 -< 1250	16 815	11,4	18 757 477	14,8	16 814	11,4	18 782 997	14,9
21. 1250 -< 1500	10 155	6,9	13 856 637	11,0	10 154	6,9	13 890 647	11,0
22. 1500 -< 2000	9 491	6,4	16 191 071	12,8	9 487	6,4	16 189 550	12,8
23. 2000 -< 3000	4 461	3,0	10 420 718	8,2	4 461	3,0	10 377 117	8,2
24. 3000 & +	1 366	,9	6 520 833	5,2	1 365	,9	6 471 981	5,1
T O T A L	147 864	100,0	126 438 645	100,0	147 598	100,0	126 126 282	100,0

DECLARATIONS REVENU NUL : 269 (NON COMPRIS DANS LE TABLEAU)

Montant et répartition en pourcents des principales composantes
du revenu total net imposable (1000F)

TABLEAU 1

PROVINCE DE LIMBOURG

ARRONDISSEMENT DE HASSELT

C L A S S E S	Revenus de propriétés foncières				Revenus de capitaux et de biens mobiliers				Revenus divers			
	Déclarations		Revenus		Déclarations		Revenus		Déclarations		Revenus	
	Nombre	%	Montant	%	Nombre	%	Montant	%	Nombre	%	Montant	%
1.	103	,2	6 884	,2	197	58,6	6 597	39,0	37	3,1	2 027	1,7
2.	101	,2	10 784	,4	22	6,5	1 047	6,2	45	3,8	4 349	3,7
3.	130	,2	7 286	,3	15	4,5	1 184	7,0	56	4,7	7 378	6,3
4.	249	,5	13 362	,5	17	5,1	1 444	8,5	73	6,1	11 015	9,4
5.	417	,8	23 650	,8	11	3,3	846	5,0	51	4,3	7 850	6,7
6.	613	1,1	35 370	1,2	21	6,3	1 603	9,5	79	6,6	9 234	7,8
7.	890	1,6	46 562	1,6	10	3,0	1 174	6,9	85	7,1	7 502	6,4
8.	1 188	2,2	59 160	2,1	15	4,5	709	4,2	62	5,2	6 151	5,2
9.	1 439	2,6	78 228	2,7	12	3,6	917	5,4	54	4,5	6 427	5,5
10.	1 589	2,9	78 434	2,7	7	2,1	352	2,1	35	2,9	4 591	3,9
11.	1 717	3,1	84 879	3,0	2	,6	64	,4	25	2,1	2 531	2,1
12.	1 970	3,6	96 638	3,4	2	,6	539	3,2	40	3,3	3 474	3,0
13.	2 141	3,9	96 035	3,4	3	,9	392	2,3	20	1,7	2 680	2,3
14.	2 276	4,2	104 525	3,7	1	,3	63	,4	19	1,6	1 370	1,2
15.	2 204	4,0	97 380	3,4					20	1,7	1 760	1,5
16.	2 330	4,3	101 494	3,5					28	2,3	2 168	1,8
17.	2 464	4,5	108 085	3,8					22	1,8	1 213	1,0
18.	2 387	4,4	108 272	3,8					15	1,3	1 937	1,6
19.	2 376	4,3	100 924	3,5	1	,3	1	,0	20	1,7	1 230	1,0
20.	10 141	18,6	461 403	16,1					107	8,9	7 085	6,0
21.	6 877	12,6	345 580	12,1					68	5,7	2 883	2,4
22.	6 845	12,5	408 531	14,3					103	8,6	5 433	4,6
23.	3 237	5,9	252 883	8,8					91	7,6	4 793	4,1
24.	958	1,8	133 938	4,7					44	3,7	12 650	10,7
	54 642	100,0	2 860 287	100,0	336	100,0	16 932	100,0	1 199	100,0	117 731	100,0

TABEAU 1 : Montant et répartition en pourcents des principales composantes du revenu total net imposable (1000F)

PROVINCE DE LIMBOURG

ARRONDISSEMENT DE MAASEIK

CLASSES DU REVENU TOTAL NET IMPOSABLE	Revenu total net imposable				Revenus professionnels			
	Déclarations		Revenus		Déclarations		Revenus	
	Nombre	%	Montant	%	Nombre	%	Montant	%
1. < 100	1 848	2,3	93 444	,1	1 825	2,3	93 290	,1
2. 100 -< 150	943	1,2	119 124	,2	935	1,2	118 322	,2
3. 150 -< 200	1 179	1,5	207 567	,3	1 159	1,5	203 026	,3
4. 200 -< 250	1 317	1,7	296 892	,5	1 297	1,6	292 075	,4
5. 250 -< 300	1 627	2,1	448 152	,7	1 621	2,1	444 459	,7
6. 300 -< 350	2 105	2,7	685 852	1,1	2 097	2,7	673 969	1,0
7. 350 -< 400	2 533	3,2	956 134	1,5	2 523	3,2	941 277	1,4
8. 400 -< 450	3 687	4,7	1 567 775	2,4	3 679	4,7	1 556 348	2,4
9. 450 -< 500	3 889	4,9	1 847 942	2,8	3 884	4,9	1 834 619	2,8
10. 500 -< 550	4 615	5,9	2 427 349	3,7	4 612	5,9	2 417 329	3,7
11. 550 -< 600	4 735	6,0	2 720 946	4,2	4 732	6,0	2 714 903	4,2
12. 600 -< 650	4 740	6,0	2 962 150	4,5	4 735	6,0	2 956 060	4,5
13. 650 -< 700	4 346	5,5	2 929 706	4,5	4 345	5,5	2 924 772	4,5
14. 700 -< 750	3 927	5,0	2 845 415	4,4	3 924	5,0	2 848 614	4,4
15. 750 -< 800	3 571	4,5	2 765 677	4,2	3 571	4,5	2 774 614	4,3
16. 800 -< 850	3 460	4,4	2 854 667	4,4	3 458	4,4	2 858 922	4,4
17. 850 -< 900	3 083	3,9	2 695 569	4,1	3 083	3,9	2 702 658	4,1
18. 900 -< 950	2 888	3,7	2 670 731	4,1	2 887	3,7	2 680 989	4,1
19. 950 -< 1000	2 715	3,4	2 645 882	4,1	2 713	3,5	2 662 343	4,1
20. 1000 -< 1250	10 110	12,8	11 265 517	17,3	10 108	12,9	11 329 497	17,4
21. 1250 -< 1500	5 114	6,5	6 954 043	10,6	5 111	6,5	6 982 113	10,7
22. 1500 -< 2000	4 090	5,2	6 947 314	10,6	4 089	5,2	6 959 246	10,7
23. 2000 -< 3000	1 681	2,1	3 917 285	6,0	1 677	2,1	3 875 507	5,9
24. 3000 & +	549	,7	2 480 520	3,8	547	,7	2 393 556	3,7
T O T A L	78 752	100,0	65 305 653	100,0	78 612	100,0	65 238 508	100,0

DECLARATIONS REVENU NUL : 231 (NON COMPRIS DANS LE TABLEAU)

Montant et répartition en pourcents des principales composantes
du revenu total net imposable (1000F)

TABLEAU 1

P R O V I N C E D E L I M B O U R G

A R R O N D I S S E M E N T D E M A A S E I K

C L A S S E S	Revenus de propriétés foncières				Revenus de capitaux et de biens mobiliers				Revenus divers			
	Déclarations		Revenus		Déclarations		Revenus		Déclarations		Revenus	
	Nombre	%	Montant	%	Nombre	%	Montant	%	Nombre	%	Montant	%
1.	69	,2	3 407	,2	59	42,4	1 836	15,1	8	1,9	316	,4
2.	52	,2	3 779	,3	9	6,5	606	5,0	10	2,3	768	1,1
3.	68	,2	3 662	,3	3	2,2	397	3,3	31	7,3	4 232	5,9
4.	105	,3	5 658	,4	9	6,5	721	5,9	33	7,7	4 961	6,9
5.	188	,6	8 355	,6	17	12,2	3 242	26,7	26	6,1	3 140	4,3
6.	324	1,0	18 897	1,4	9	6,5	1 171	9,6	29	6,8	3 176	4,4
7.	433	1,4	26 164	1,9	10	7,2	1 063	8,7	33	7,7	3 838	5,3
8.	532	1,7	28 082	2,1	4	2,9	97	,8	26	6,1	4 222	5,8
9.	645	2,1	35 267	2,6	6	4,3	751	6,2	12	2,8	1 835	2,5
10.	775	2,5	37 271	2,7	5	3,6	743	6,1	17	4,0	2 288	3,2
11.	969	3,1	44 939	3,3	3	2,2	324	2,7	13	3,1	2 631	3,6
12.	1 146	3,7	48 966	3,6					12	2,8	1 684	2,3
13.	1 381	4,4	57 498	4,2					12	2,8	1 534	2,1
14.	1 481	4,8	58 542	4,3	1	,7	34	,3	10	2,3	1 741	2,4
15.	1 572	5,1	58 636	4,3					10	2,3	869	1,2
16.	1 678	5,4	67 748	5,0	1	,7	755	6,2	4	,9	127	,2
17.	1 657	5,3	64 437	4,7	1	,7	49	,4	5	1,2	196	,3
18.	1 678	5,4	61 271	4,5					10	2,3	920	1,3
19.	1 654	5,3	59 139	4,3					5	1,2	765	1,1
20.	6 583	21,2	247 163	18,1	1	,7	23	,2	32	7,5	2 272	3,1
21.	3 588	11,5	154 917	11,3					24	5,6	1 590	2,2
22.	2 953	9,5	142 193	10,4	1	,7	351	2,9	31	7,3	1 841	2,5
23.	1 198	3,9	85 353	6,2					20	4,7	2 454	3,4
24.	382	1,2	46 178	3,4					13	3,1	24 936	34,5
	31 111	100,0	1 367 522	100,0	139	100,0	12 163	100,0	426	100,0	72 336	100,0

TABLEAU 1 : Montant et répartition en pourcents des principales composantes du revenu total net imposable (1000F)

PROVINCE DE LIMBOURG

ARRONDISSEMENT DE TONGRES

CLASSES DU REVENU TOTAL NET IMPOSABLE	Revenu total net imposable				Revenus professionnels			
	Déclarations		Revenus		Déclarations		Revenus	
	Nombre	%	Montant	%	Nombre	%	Montant	%
1. < 100	1 294	1,8	65 795	,1	1 266	1,8	65 559	,1
2. 100 -< 150	910	1,3	116 227	,2	898	1,3	113 857	,2
3. 150 -< 200	1 115	1,6	197 310	,3	1 097	1,5	194 150	,3
4. 200 -< 250	1 403	2,0	317 485	,5	1 385	2,0	311 021	,5
5. 250 -< 300	1 797	2,5	495 404	,8	1 786	2,5	487 096	,8
6. 300 -< 350	2 328	3,3	760 372	1,3	2 312	3,3	747 530	1,3
7. 350 -< 400	3 020	4,2	1 138 629	1,9	3 012	4,2	1 120 150	1,9
8. 400 -< 450	3 931	5,5	1 670 638	2,9	3 923	5,5	1 650 291	2,8
9. 450 -< 500	3 990	5,6	1 896 827	3,2	3 984	5,6	1 879 645	3,2
10. 500 -< 550	4 471	6,3	2 347 835	4,0	4 466	6,3	2 330 179	4,0
11. 550 -< 600	4 149	5,8	2 383 650	4,1	4 142	5,8	2 370 819	4,1
12. 600 -< 650	3 764	5,3	2 349 923	4,0	3 759	5,3	2 339 951	4,0
13. 650 -< 700	3 446	4,8	2 323 838	4,0	3 437	4,8	2 311 118	4,0
14. 700 -< 750	3 152	4,4	2 281 008	3,9	3 149	4,4	2 274 920	3,9
15. 750 -< 800	2 898	4,1	2 245 695	3,8	2 895	4,1	2 244 304	3,9
16. 800 -< 850	2 819	4,0	2 326 362	4,0	2 818	4,0	2 329 920	4,0
17. 850 -< 900	2 683	3,8	2 346 641	4,0	2 683	3,8	2 349 094	4,0
18. 900 -< 950	2 532	3,6	2 342 413	4,0	2 532	3,6	2 349 190	4,0
19. 950 -< 1000	2 241	3,1	2 182 194	3,7	2 240	3,2	2 183 452	3,7
20. 1000 -< 1250	8 225	11,6	9 169 620	15,7	8 217	11,6	9 187 311	15,8
21. 1250 -< 1500	4 763	6,7	6 493 314	11,1	4 763	6,7	6 502 416	11,2
22. 1500 -< 2000	3 997	5,6	6 801 667	11,6	3 996	5,6	6 790 529	11,7
23. 2000 -< 3000	1 753	2,5	4 091 995	7,0	1 748	2,5	4 046 396	6,9
24. 3000 & +	491	,7	2 190 305	3,7	489	,7	2 050 031	3,5
T O T A L	71 172	100,0	58 535 147	100,0	70 997	100,0	58 228 929	100,0

DECLARATIONS REVENU NUL : 152 (NON COMPRIS DANS LE TABLEAU)

Montant et répartition en pourcents des principales composantes
du revenu total net imposable (1000F)

TABLEAU 1

PROVINCE DE LIMBOURG

ARRONDISSEMENT DE TONGRES

C L A S S E S	Revenus de propriétés foncières				Revenus de capitaux et de biens mobiliers				Revenus divers			
	Déclarations		Revenus		Déclarations		Revenus		Déclarations		Revenus	
	Nombre	%	Montant	%	Nombre	%	Montant	%	Nombre	%	Montant	%
1.	69	,3	3 977	,3	68	34,3	2 299	18,1	7	1,3	377	,5
2.	48	,2	3 372	,3	4	2,0	479	3,8	14	2,6	1 529	2,0
3.	90	,3	3 788	,3	13	6,6	1 815	14,3	24	4,5	3 131	4,0
4.	158	,6	8 481	,7	14	7,1	1 067	8,4	27	5,1	3 935	5,0
5.	257	1,0	12 598	1,0	11	5,6	1 267	10,0	38	7,2	4 157	5,3
6.	373	1,4	17 109	1,3	8	4,0	1 101	8,7	46	8,7	6 623	8,5
7.	490	1,9	26 692	2,1	7	3,5	917	7,2	53	10,0	5 804	7,4
8.	641	2,4	33 984	2,6	11	5,6	1 843	14,5	34	6,4	5 625	7,2
9.	670	2,5	35 405	2,7	16	8,1	284	2,2	30	5,7	4 454	5,7
10.	790	3,0	38 761	3,0	30	15,2	435	3,4	16	3,0	2 932	3,8
11.	914	3,5	38 356	3,0	14	7,1	670	5,3	15	2,8	3 585	4,6
12.	946	3,6	44 736	3,5	2	1,0	547	4,3	15	2,8	2 650	3,4
13.	1 024	3,9	47 469	3,7					13	2,5	2 794	3,6
14.	1 087	4,1	46 980	3,6					9	1,7	2 644	3,4
15.	1 171	4,4	50 633	3,9					8	1,5	1 313	1,7
16.	1 172	4,4	43 007	3,3					11	2,1	1 641	2,1
17.	1 198	4,5	46 744	3,6					9	1,7	794	1,0
18.	1 291	4,9	50 269	3,9					10	1,9	684	,9
19.	1 236	4,7	44 273	3,4					9	1,7	671	,9
20.	5 063	19,2	209 222	16,2					38	7,2	3 664	4,7
21.	3 229	12,3	151 250	11,7					24	4,5	1 229	1,6
22.	2 826	10,7	160 874	12,5					35	6,6	2 415	3,1
23.	1 264	4,8	100 371	7,8					31	5,9	3 602	4,6
24.	337	1,3	72 637	5,6					13	2,5	11 751	15,1
	26 344	100,0	1 290 988	100,0	198	100,0	12 724	100,0	529	100,0	78 004	100,0

TABLEAU 1 : Montant et répartition en pourcents des principales composantes du revenu total net imposable (1000F)

P R O V I N C E D E L U X E M B O U R G

A R R O N D I S S E M E N T D ' A R L O N

CLASSES DU REVENU TOTAL NET IMPOSABLE	Revenu total net imposable				Revenus professionnels			
	Déclarations		Revenus		Déclarations		Revenus	
	Nombre	%	Montant	%	Nombre	%	Montant	%
1. < 100	420	2,5	20 223	,1	415	2,4	20 078	,1
2. 100 -< 150	237	1,4	29 767	,2	234	1,4	29 172	,2
3. 150 -< 200	257	1,5	45 121	,3	244	1,4	42 508	,3
4. 200 -< 250	302	1,8	68 193	,5	297	1,7	66 115	,4
5. 250 -< 300	382	2,2	105 199	,7	378	2,2	101 575	,7
6. 300 -< 350	459	2,7	149 643	1,0	456	2,7	144 689	1,0
7. 350 -< 400	647	3,8	244 029	1,6	645	3,8	237 421	1,6
8. 400 -< 450	914	5,4	388 715	2,6	913	5,4	383 629	2,6
9. 450 -< 500	865	5,1	410 711	2,7	864	5,1	404 945	2,7
10. 500 -< 550	927	5,4	486 808	3,2	925	5,4	478 649	3,2
11. 550 -< 600	935	5,5	537 507	3,6	935	5,5	532 194	3,6
12. 600 -< 650	895	5,3	559 197	3,7	894	5,3	553 381	3,7
13. 650 -< 700	899	5,3	605 881	4,0	899	5,3	601 351	4,0
14. 700 -< 750	811	4,8	587 507	3,9	811	4,8	585 139	3,9
15. 750 -< 800	698	4,1	540 966	3,6	698	4,1	536 499	3,6
16. 800 -< 850	675	4,0	556 477	3,7	675	4,0	552 210	3,7
17. 850 -< 900	533	3,1	465 976	3,1	533	3,1	464 295	3,1
18. 900 -< 950	495	2,9	457 709	3,0	495	2,9	454 459	3,0
19. 950 -< 1000	459	2,7	447 084	3,0	459	2,7	444 188	3,0
20. 1000 -< 1250	1 824	10,7	2 037 622	13,5	1 824	10,7	2 033 869	13,6
21. 1250 -< 1500	1 227	7,2	1 675 378	11,1	1 227	7,2	1 679 651	11,2
22. 1500 -< 2000	1 269	7,5	2 187 945	14,5	1 269	7,5	2 190 236	14,6
23. 2000 -< 3000	730	4,3	1 707 504	11,3	729	4,3	1 692 649	11,3
24. 3000 & +	165	1,0	753 925	5,0	165	1,0	753 453	5,0
T O T A L	17 025	100,0	15 069 087	100,0	16 984	100,0	14 982 355	100,0

DECLARATIONS REVENU NUL : 36 (NON COMPRIS DANS LE TABLEAU)

Montant et répartition en pourcents des principales composantes
du revenu total net imposable (1000F)

TABLEAU 1

PROVINCE DE LUXEMBOURG
ARRONDISSEMENT D'ARLON

C L A S S E S	Revenus de propriétés foncières				Revenus de capitaux et de biens mobiliers				Revenus divers			
	Déclarations		Revenus		Déclarations		Revenus		Déclarations		Revenus	
	Nombre	%	Montant	%	Nombre	%	Montant	%	Nombre	%	Montant	%
1.	24	,4	2 039	,6	12	36,4	401	30,0	2	1,1	55	,3
2.	13	,2	1 001	,3	1	3,0	106	7,9	10	5,6	644	3,9
3.	22	,3	994	,3	3	9,1	62	4,6	16	8,9	2 185	13,1
4.	52	,8	2 625	,7	4	12,1	46	3,4	11	6,1	1 341	8,1
5.	67	1,0	3 287	,9	5	15,2	270	20,2	13	7,2	1 821	10,9
6.	111	1,7	5 987	1,7	4	12,1	121	9,1	16	8,9	1 424	8,6
7.	155	2,4	8 658	2,5	4	12,1	331	24,8	18	10,0	1 642	9,9
8.	157	2,4	7 803	2,2					6	3,3	604	3,6
9.	171	2,6	7 811	2,2					13	7,2	1 469	8,8
10.	207	3,2	10 156	2,9					10	5,6	1 774	10,7
11.	223	3,4	10 520	3,0					7	3,9	829	5,0
12.	242	3,7	13 628	3,9					5	2,8	316	1,9
13.	253	3,9	11 220	3,2					5	2,8	330	2,0
14.	242	3,7	9 122	2,6					3	1,7	139	,8
15.	258	3,9	11 878	3,4					7	3,9	364	2,2
16.	255	3,9	13 988	4,0					2	1,1	33	,2
17.	232	3,5	10 612	3,0					2	1,1	174	1,0
18.	237	3,6	11 973	3,4					1	,6	160	1,0
19.	225	3,4	10 298	2,9					1	,6	24	,1
20.	1 050	16,0	49 901	14,1					12	6,7	629	3,8
21.	819	12,5	36 149	10,2					3	1,7	33	,2
22.	885	13,5	50 781	14,4					7	3,9	105	,6
23.	530	8,1	47 587	13,5					7	3,9	477	2,9
24.	137	2,1	15 032	4,3					3	1,7	59	,4
	6 567	100,0	353 050	100,0	33	100,0	1 337	100,0	180	100,0	16 631	100,0

TABLEAU 1 : Montant et répartition en pourcents des principales composantes du revenu total net imposable (1000F)

PROVINCE DE LUXEMBOURG

ARRONDISSEMENT DE BASTOGNE

CLASSES DU REVENU TOTAL NET IMPOSABLE	Revenu total net imposable				Revenus professionnels			
	Déclarations		Revenus		Déclarations		Revenus	
	Nombre	%	Montant	%	Nombre	%	Montant	%
1. < 100	452	3,2	22 667	,2	438	3,1	21 767	,2
2. 100 -< 150	286	2,0	36 256	,4	283	2,0	35 741	,3
3. 150 -< 200	376	2,6	65 773	,6	372	2,6	64 531	,6
4. 200 -< 250	474	3,3	107 003	1,0	471	3,3	105 540	1,0
5. 250 -< 300	642	4,5	176 801	1,7	639	4,5	172 812	1,7
6. 300 -< 350	778	5,4	253 186	2,4	776	5,4	247 434	2,4
7. 350 -< 400	788	5,5	296 409	2,9	786	5,5	288 137	2,8
8. 400 -< 450	885	6,2	376 435	3,6	883	6,2	370 655	3,6
9. 450 -< 500	878	6,1	417 077	4,0	878	6,1	411 047	4,0
10. 500 -< 550	770	5,4	403 709	3,9	769	5,4	399 878	3,9
11. 550 -< 600	726	5,1	417 034	4,0	726	5,1	415 042	4,0
12. 600 -< 650	720	5,0	450 154	4,3	720	5,0	447 532	4,4
13. 650 -< 700	630	4,4	425 268	4,1	630	4,4	423 540	4,1
14. 700 -< 750	624	4,4	452 672	4,4	624	4,4	449 614	4,4
15. 750 -< 800	548	3,8	424 582	4,1	548	3,8	421 684	4,1
16. 800 -< 850	485	3,4	399 851	3,9	484	3,4	398 954	3,9
17. 850 -< 900	431	3,0	377 089	3,6	431	3,0	375 573	3,7
18. 900 -< 950	404	2,8	373 345	3,6	404	2,8	373 734	3,6
19. 950 -< 1000	352	2,5	343 295	3,3	352	2,5	343 304	3,3
20. 1000 -< 1250	1 384	9,7	1 539 097	14,9	1 384	9,7	1 537 795	15,0
21. 1250 -< 1500	710	5,0	970 661	9,4	707	5,0	967 844	9,4
22. 1500 -< 2000	603	4,2	1 029 620	9,9	603	4,2	1 027 485	10,0
23. 2000 -< 3000	308	2,2	712 294	6,9	308	2,2	711 937	6,9
24. 3000 & +	61	,4	279 173	2,7	61	,4	272 022	2,6
T O T A L	14 315	100,0	10 349 451	100,0	14 277	100,0	10 283 602	100,0

DECLARATIONS REVENU NUL : 39 (NON COMPRIS DANS LE TABLEAU)

Montant et répartition en pourcents des principales composantes
du revenu total net imposable (1000F)

TABLEAU 1

PROVINCE DE LUXEMBOURG

ARRONDISSEMENT DE BASTOGNE

C L A S S E S	Revenus de propriétés foncières				Revenus de capitaux et de biens mobiliers				Revenus divers			
	Déclarations		Revenus		Déclarations		Revenus		Déclarations		Revenus	
	Nombre	%	Montant	%	Nombre	%	Montant	%	Nombre	%	Montant	%
1.	23	,4	900	,3	13	26,0	302	8,9	16	12,4	902	8,0
2.	32	,5	831	,3	1	2,0	141	4,1	7	5,4	744	6,6
3.	62	1,0	2 973	1,0	6	12,0	574	16,8	1	,8	32	,3
4.	89	1,5	2 845	1,0	6	12,0	678	19,9	4	3,1	596	5,3
5.	193	3,2	5 981	2,1	5	10,0	565	16,6	7	5,4	970	8,6
6.	226	3,7	8 256	2,9	4	8,0	103	3,0	14	10,9	985	8,8
7.	247	4,0	12 660	4,4	3	6,0	29	,9	13	10,1	1 114	9,9
8.	286	4,7	9 069	3,2	5	10,0	651	19,1	6	4,7	477	4,2
9.	258	4,2	13 926	4,9	3	6,0	189	5,5	3	2,3	365	3,2
10.	246	4,0	8 675	3,0	2	4,0	125	3,7	6	4,7	854	7,6
11.	250	4,1	9 897	3,5	1	2,0	3	,1	3	2,3	193	1,7
12.	273	4,5	11 540	4,0	1	2,0	47	1,4	4	3,1	217	1,9
13.	253	4,1	9 386	3,3					3	2,3	715	6,4
14.	304	5,0	13 200	4,6					3	2,3	82	,7
15.	269	4,4	14 496	5,1					4	3,1	187	1,7
16.	248	4,1	10 266	3,6					2	1,6	59	,5
17.	250	4,1	11 532	4,0					2	1,6	101	,9
18.	212	3,5	9 623	3,4					3	2,3	150	1,3
19.	217	3,5	9 423	3,3					2	1,6	36	,3
20.	908	14,8	42 613	14,9					14	10,9	580	5,2
21.	523	8,5	31 089	10,9					4	3,1	145	1,3
22.	454	7,4	25 305	8,8					4	3,1	718	6,4
23.	247	4,0	14 032	4,9					3	2,3	414	3,7
24.	49	,8	7 614	2,7					1	,8	604	5,4
	6 119	100,0	286 132	100,0	50	100,0	3 407	100,0	129	100,0	11 240	100,0

TABLEAU 1 : Montant et répartition en pourcents des principales composantes du revenu total net imposable (1000F)

PROVINCE DE LUXEMBOURG

ARRONDISSEMENT DE MARCHE-EN-FAMENNE

CLASSES DU REVENU TOTAL NET IMPOSABLE	Revenu total net imposable				Revenus professionnels			
	Déclarations		Revenus		Déclarations		Revenus	
	Nombre	%	Montant	%	Nombre	%	Montant	%
1. < 100	601	3,2	29 720	,2	591	3,1	29 122	,2
2. 100 -< 150	355	1,9	45 797	,3	345	1,8	45 115	,3
3. 150 -< 200	436	2,3	77 070	,5	429	2,3	75 293	,5
4. 200 -< 250	529	2,8	119 745	,9	526	2,8	117 650	,8
5. 250 -< 300	665	3,5	183 573	1,3	658	3,5	177 492	1,3
6. 300 -< 350	903	4,8	293 135	2,1	901	4,8	286 852	2,0
7. 350 -< 400	1 082	5,7	406 410	2,9	1 080	5,7	395 764	2,8
8. 400 -< 450	1 172	6,2	498 562	3,5	1 171	6,2	491 987	3,5
9. 450 -< 500	1 122	5,9	532 314	3,8	1 120	5,9	524 438	3,7
10. 500 -< 550	1 161	6,1	608 986	4,3	1 160	6,1	601 415	4,3
11. 550 -< 600	1 092	5,8	627 963	4,5	1 090	5,8	624 258	4,5
12. 600 -< 650	981	5,2	612 410	4,3	980	5,2	608 565	4,3
13. 650 -< 700	917	4,8	618 551	4,4	917	4,8	615 452	4,4
14. 700 -< 750	819	4,3	593 347	4,2	819	4,3	593 451	4,2
15. 750 -< 800	781	4,1	604 392	4,3	781	4,1	602 196	4,3
16. 800 -< 850	633	3,3	521 207	3,7	633	3,3	518 457	3,7
17. 850 -< 900	610	3,2	533 163	3,8	610	3,2	532 328	3,8
18. 900 -< 950	511	2,7	472 112	3,4	511	2,7	471 909	3,4
19. 950 -< 1000	461	2,4	449 126	3,2	460	2,4	447 344	3,2
20. 1000 -< 1250	1 776	9,4	1 980 125	14,1	1 776	9,4	1 974 843	14,1
21. 1250 -< 1500	1 018	5,4	1 389 012	9,9	1 017	5,4	1 389 188	9,9
22. 1500 -< 2000	892	4,7	1 513 449	10,7	892	4,7	1 513 073	10,8
23. 2000 -< 3000	369	1,9	854 113	6,1	369	1,9	855 419	6,1
24. 3000 & +	99	,5	518 002	3,7	99	,5	507 737	3,6
T O T A L	18 985	100,0	14 082 284	100,0	18 935	100,0	13 999 348	100,0

DECLARATIONS REVENU NET : 52 (NON COMPRIS DANS LE TABLEAU)

Montant et répartition en pourcents des principales composantes
du revenu total net imposable (1000F)

TABLEAU 1

PROVINCE DE LUXEMBOURG

ARRONDISSEMENT DE MARCHE-EN-FAMENNE

C L A S S E S	Revenus de propriétés foncières				Revenus de capitaux et de biens mobiliers				Revenus divers			
	Déclarations		Revenus		Déclarations		Revenus		Déclarations		Revenus	
	Nombre	%	Montant	%	Nombre	%	Montant	%	Nombre	%	Montant	%
1.	32	,4	1 527	,4	35	36,5	1 382	17,5	8	3,8	272	1,4
2.	32	,4	2 177	,6	7	7,3	390	4,9	13	6,1	1 058	5,6
3.	49	,6	1 572	,4	2	2,1	192	2,4	15	7,0	1 602	8,4
4.	97	1,3	4 304	1,1	6	6,3	941	11,9	6	2,8	662	3,5
5.	171	2,3	6 807	1,8	5	5,2	617	7,8	19	8,9	2 280	12,0
6.	224	3,0	8 621	2,3	15	15,6	1 126	14,3	26	12,2	2 680	14,1
7.	288	3,8	13 837	3,7	10	10,4	715	9,1	18	8,5	1 414	7,4
8.	306	4,0	12 473	3,3	5	5,2	691	8,8	18	8,5	1 275	6,7
9.	275	3,6	13 838	3,7	4	4,2	70	,9	5	2,3	564	3,0
10.	318	4,2	15 809	4,2	1	1,0	28	,4	9	4,2	1 210	6,4
11.	310	4,1	13 864	3,7	2	2,1	346	4,4	8	3,8	933	4,9
12.	325	4,3	15 042	4,0					7	3,3	719	3,8
13.	354	4,7	16 312	4,3	1	1,0	45	,6	7	3,3	311	1,6
14.	338	4,5	15 034	4,0					7	3,3	251	1,3
15.	352	4,6	13 992	3,7	1	1,0	121	1,5	7	3,3	597	3,1
16.	320	4,2	13 243	3,5	1	1,0	96	1,2	6	2,8	304	1,6
17.	313	4,1	15 924	4,2					2	,9	5	,0
18.	274	3,6	11 942	3,2					1	,5	61	,3
19.	280	3,7	12 316	3,3					4	1,9	1 091	5,7
20.	1 128	14,9	53 901	14,4	1	1,0	1 137	14,4	13	6,1	852	4,5
21.	754	9,9	36 338	9,7					5	2,3	399	2,1
22.	685	9,0	36 072	9,6					4	1,9	44	,2
23.	280	3,7	24 565	6,5					5	2,3	444	2,3
24.	80	1,1	15 798	4,2								
	7 585	100,0	375 308	100,0	96	100,0	7 897	100,0	213	100,0	19 028	100,0

TABLEAU 1 : Montant et répartition en pourcents des principales composantes du revenu total net imposable (1000F)

PROVINCE DE LUXEMBOURG

ARRONDISSEMENT DE NEUFCHATEAU

CLASSES DU REVENU TOTAL NET IMPOSABLE	Revenu total net imposable				Revenus professionnels			
	Déclarations		Revenus		Déclarations		Revenus	
	Nombre	%	Montant	%	Nombre	%	Montant	%
1. < 100	605	3,0	31 735	,2	600	3,0	31 284	,2
2. 100 -< 150	337	1,7	42 325	,3	333	1,6	41 607	,3
3. 150 -< 200	435	2,1	76 107	,5	426	2,1	74 441	,5
4. 200 -< 250	568	2,8	129 114	,8	560	2,8	126 434	,8
5. 250 -< 300	787	3,9	216 416	1,4	782	3,8	210 577	1,4
6. 300 -< 350	868	4,3	283 123	1,8	866	4,3	276 533	1,8
7. 350 -< 400	1 082	5,3	407 877	2,6	1 082	5,3	400 780	2,6
8. 400 -< 450	1 262	6,2	536 363	3,5	1 261	6,2	530 135	3,4
9. 450 -< 500	1 181	5,8	561 064	3,6	1 181	5,8	555 598	3,6
10. 500 -< 550	1 235	6,1	647 669	4,2	1 235	6,1	641 782	4,2
11. 550 -< 600	1 050	5,2	603 709	3,9	1 050	5,2	599 006	3,9
12. 600 -< 650	1 071	5,3	669 032	4,3	1 071	5,3	664 105	4,3
13. 650 -< 700	1 012	5,0	682 433	4,4	1 012	5,0	680 609	4,4
14. 700 -< 750	889	4,4	643 869	4,2	889	4,4	642 087	4,2
15. 750 -< 800	793	3,9	614 735	4,0	793	3,9	614 810	4,0
16. 800 -< 850	766	3,8	631 535	4,1	766	3,8	632 980	4,1
17. 850 -< 900	610	3,0	533 605	3,4	609	3,0	531 672	3,5
18. 900 -< 950	580	2,8	535 985	3,5	580	2,9	536 618	3,5
19. 950 -< 1000	566	2,8	551 854	3,6	566	2,8	551 897	3,6
20. 1000 -< 1250	1 919	9,4	2 131 612	13,8	1 919	9,4	2 137 384	13,9
21. 1250 -< 1500	1 102	5,4	1 506 107	9,7	1 102	5,4	1 508 528	9,8
22. 1500 -< 2000	1 053	5,2	1 800 178	11,6	1 053	5,2	1 802 228	11,7
23. 2000 -< 3000	456	2,2	1 061 302	6,9	456	2,2	1 048 317	6,8
24. 3000 & +	134	,7	588 471	3,8	134	,7	559 022	3,6
T O T A L	20 361	100,0	15 486 220	100,0	20 326	100,0	15 398 434	100,0

DECLARATIONS REVENU NUL : 73 (NON COMPRIS DANS LE TABLEAU)

Montant et répartition en pourcents des principales composantes
du revenu total net imposable (1000F)

TABLEAU 1

PROVINCE DE LUXEMBOURG

ARRONDISSEMENT DE NEUFCHATEAU

C L A S S E S	Revenus de propriétés foncières				Revenus de capitaux et de biens mobiliers				Revenus divers			
	Déclarations		Revenus		Déclarations		Revenus		Déclarations		Revenus	
	Nombre	%	Montant	%	Nombre	%	Montant	%	Nombre	%	Montant	%
1.	32	,4	743	,2	41	44,1	1 361	19,9	7	3,4	274	1,7
2.	30	,3	549	,1	8	8,6	611	9,0	9	4,3	757	4,7
3.	41	,5	1 782	,5	4	4,3	439	6,4	9	4,3	1 098	6,9
4.	106	1,2	3 497	,9	9	9,7	977	14,3	14	6,7	1 959	12,3
5.	184	2,1	7 008	1,8	6	6,5	210	3,1	13	6,3	1 593	10,0
6.	247	2,9	10 993	2,9	10	10,8	1 375	20,1	13	6,3	912	5,7
7.	308	3,6	10 796	2,8	6	6,5	446	6,5	18	8,7	1 185	7,4
8.	345	4,0	10 370	2,7	3	3,2	471	6,9	16	7,7	1 404	8,8
9.	333	3,9	11 587	3,0	4	4,3	281	4,1	11	5,3	866	5,4
10.	349	4,0	14 869	3,9	1	1,1	35	,5	9	4,3	1 038	6,5
11.	331	3,8	13 001	3,4					3	1,4	193	1,2
12.	396	4,6	15 298	4,0					9	4,3	802	5,0
13.	410	4,7	14 436	3,8					3	1,4	316	2,0
14.	400	4,6	13 889	3,6					7	3,4	907	5,7
15.	412	4,8	14 451	3,8					6	2,9	433	2,7
16.	381	4,4	11 773	3,1					6	2,9	523	3,3
17.	357	4,1	15 516	4,1					5	2,4	114	,7
18.	323	3,7	12 359	3,2					3	1,4	66	,4
19.	357	4,1	13 745	3,6					5	2,4	108	,7
20.	1 247	14,4	48 506	12,7	1	1,1	620	9,1	19	9,1	474	3,0
21.	779	9,0	36 507	9,5					9	4,3	363	2,3
22.	821	9,5	41 265	10,8					7	3,4	205	1,3
23.	359	4,2	35 413	9,3					6	2,9	318	2,0
24.	97	1,1	24 456	6,4					1	,5	73	,5
	8 645	100,0	382 809	100,0	93	100,0	6 826	100,0	208	100,0	15 981	100,0

TABLEAU 1 : Montant et répartition en pourcents des principales composantes du revenu total net imposable (1000F)

P R O V I N C E D E L U X E M B O U R G

A R R O N D I S S E M E N T D E V I R T O N

CLASSES DU REVENU TOTAL NET IMPOSABLE	Revenu total net imposable				Revenus professionnels			
	Déclarations		Revenus		Déclarations		Revenus	
	Nombre	%	Montant	%	Nombre	%	Montant	%
1. < 100	440	2,5	20 231	,1	435	2,5	20 503	,1
2. 100 -< 150	238	1,3	30 301	,2	234	1,3	29 781	,2
3. 150 -< 200	297	1,7	52 040	,4	290	1,6	50 017	,4
4. 200 -< 250	396	2,2	89 386	,6	393	2,2	87 540	,6
5. 250 -< 300	472	2,7	130 098	,9	466	2,6	126 155	,9
6. 300 -< 350	608	3,4	198 461	1,4	607	3,4	194 644	1,4
7. 350 -< 400	805	4,6	302 923	2,1	804	4,6	296 712	2,1
8. 400 -< 450	1 125	6,4	478 648	3,4	1 125	6,4	473 367	3,4
9. 450 -< 500	1 006	5,7	477 643	3,4	1 006	5,7	473 859	3,4
10. 500 -< 550	1 029	5,8	539 965	3,8	1 029	5,8	536 487	3,8
11. 550 -< 600	971	5,5	557 050	3,9	971	5,5	551 990	3,9
12. 600 -< 650	981	5,6	612 546	4,3	980	5,6	611 978	4,3
13. 650 -< 700	952	5,4	641 459	4,5	952	5,4	639 369	4,5
14. 700 -< 750	829	4,7	600 436	4,3	829	4,7	600 221	4,3
15. 750 -< 800	704	4,0	545 197	3,9	704	4,0	546 801	3,9
16. 800 -< 850	677	3,8	558 106	4,0	677	3,8	558 039	4,0
17. 850 -< 900	546	3,1	477 477	3,4	545	3,1	477 794	3,4
18. 900 -< 950	597	3,4	551 959	3,9	597	3,4	552 209	3,9
19. 950 -< 1000	495	2,8	482 056	3,4	495	2,8	481 279	3,4
20. 1000 -< 1250	1 791	10,1	1 996 141	14,1	1 791	10,2	1 998 983	14,2
21. 1250 -< 1500	1 136	6,4	1 550 238	11,0	1 136	6,4	1 553 990	11,0
22. 1500 -< 2000	971	5,5	1 662 163	11,8	971	5,5	1 666 257	11,8
23. 2000 -< 3000	473	2,7	1 101 779	7,8	472	2,7	1 096 986	7,8
24. 3000 & +	111	,6	467 654	3,3	111	,6	460 564	3,3
T O T A L	17 650	100,0	14 123 957	100,0	17 620	100,0	14 085 525	100,0

DECLARATIONS REVENU NUL : 32 (NON COMPRIS DANS LE TABLEAU)

Montant et répartition en pourcents des principales composantes
du revenu total net imposable (1000F)

TABLEAU 1

PROVINCE DE LUXEMBOURG

ARRONDISSEMENT DE VIRTON

C L A S S E S	Revenus de propriétés foncières				Revenus de capitaux et de biens mobiliers				Revenus divers			
	Déclarations		Revenus		Déclarations		Revenus		Déclarations		Revenus	
	Nombre	%	Montant	%	Nombre	%	Montant	%	Nombre	%	Montant	%
1.	22	,3	979	,4	6	11,1	88	2,1	2	1,3	54	,3
2.	16	,2	1 496	,6	4	7,4	380	9,0	7	4,5	513	3,1
3.	25	,3	532	,2	5	9,3	462	10,9	16	10,3	1 984	11,9
4.	58	,8	1 581	,6	11	20,4	581	13,7	15	9,6	1 978	11,8
5.	126	1,7	4 255	1,6	6	11,1	336	7,9	13	8,3	1 930	11,6
6.	149	2,1	5 424	2,0	8	14,8	714	16,8	9	5,8	837	5,0
7.	214	2,9	8 612	3,2	8	14,8	458	10,8	12	7,7	639	3,8
8.	230	3,2	8 078	3,0	3	5,6	516	12,2	14	9,0	930	5,6
9.	229	3,2	8 331	3,1	1	1,9	18	,4	7	4,5	485	2,9
10.	263	3,6	10 089	3,8	1	1,9	50	1,2	6	3,8	725	4,3
11.	279	3,8	11 237	4,2					5	3,2	403	2,4
12.	308	4,2	7 473	2,8	1	1,9	638	15,0	2	1,3	125	,7
13.	328	4,5	10 724	4,0					3	1,9	105	,6
14.	313	4,3	9 082	3,4					3	1,9	92	,6
15.	313	4,3	8 462	3,2					5	3,2	163	1,0
16.	334	4,6	8 902	3,3					3	1,9	290	1,7
17.	296	4,1	10 383	3,9					3	1,9	22	,1
18.	326	4,5	9 993	3,7					1	,6	18	,1
19.	306	4,2	11 853	4,4					1	,6	25	,1
20.	1 155	15,9	37 723	14,1					11	7,1	330	2,0
21.	821	11,3	31 417	11,8					5	3,2	93	,6
22.	717	9,9	31 921	11,9					4	2,6	91	,5
23.	354	4,9	21 899	8,2					6	3,8	444	2,7
24.	86	1,2	6 868	2,6					3	1,9	4 419	26,5
	7 268	100,0	267 314	100,0	54	100,0	4 241	100,0	156	100,0	16 695	100,0

TABLEAU 1 : Montant et répartition en pourcents des principales composantes du revenu total net imposable (1000F)

PROVINCE DE NAMUR

ARRONDISSEMENT DE DINANT

CLASSES DU REVENU TOTAL NET IMPOSABLE	Revenu total net imposable				Revenus professionnels			
	Déclarations		Revenus		Déclarations		Revenus	
	Nombre	%	Montant	%	Nombre	%	Montant	%
1. < 100	996	2,6	52 746	,2	977	2,6	51 544	,2
2. 100 -< 150	758	2,0	96 863	,3	746	2,0	94 682	,3
3. 150 -< 200	756	2,0	132 840	,5	739	2,0	127 709	,4
4. 200 -< 250	997	2,6	226 122	,8	982	2,6	218 393	,8
5. 250 -< 300	1 226	3,2	337 684	1,2	1 210	3,2	324 872	1,1
6. 300 -< 350	1 481	3,9	483 873	1,7	1 474	3,9	468 717	1,6
7. 350 -< 400	1 912	5,1	720 094	2,5	1 906	5,1	704 403	2,5
8. 400 -< 450	2 341	6,2	994 657	3,4	2 337	6,2	981 710	3,4
9. 450 -< 500	2 402	6,4	1 138 936	3,9	2 396	6,4	1 121 223	3,9
10. 500 -< 550	2 413	6,4	1 267 113	4,4	2 413	6,4	1 254 799	4,4
11. 550 -< 600	2 121	5,6	1 218 958	4,2	2 119	5,6	1 211 960	4,2
12. 600 -< 650	2 027	5,4	1 267 128	4,4	2 024	5,4	1 259 601	4,4
13. 650 -< 700	1 856	4,9	1 251 193	4,3	1 853	4,9	1 244 104	4,4
14. 700 -< 750	1 782	4,7	1 291 914	4,5	1 780	4,7	1 285 748	4,5
15. 750 -< 800	1 549	4,1	1 200 467	4,2	1 545	4,1	1 189 892	4,2
16. 800 -< 850	1 373	3,6	1 133 010	3,9	1 372	3,6	1 128 679	3,9
17. 850 -< 900	1 193	3,2	1 042 608	3,6	1 192	3,2	1 039 826	3,6
18. 900 -< 950	1 087	2,9	1 004 269	3,5	1 087	2,9	1 003 218	3,5
19. 950 -< 1000	978	2,6	953 260	3,3	978	2,6	951 539	3,3
20. 1000 -< 1250	3 486	9,2	3 891 449	13,5	3 486	9,3	3 875 310	13,6
21. 1250 -< 1500	2 080	5,5	2 836 645	9,8	2 076	5,5	2 823 466	9,9
22. 1500 -< 2000	1 829	4,8	3 113 837	10,8	1 829	4,9	3 095 273	10,8
23. 2000 -< 3000	873	2,3	2 026 287	7,0	873	2,3	2 013 901	7,0
24. 3000 & +	258	,7	1 170 417	4,1	257	,7	1 122 422	3,9
T O T A L	37 774	100,0	28 852 370	100,0	37 651	100,0	28 592 991	100,0

DECLARATIONS REVENU NUL : 170 (NON COMPRIS DANS LE TABLEAU)

Montant et répartition en pourcents des principales composantes
du revenu total net imposable (1000F)

TABLEAU 1

P R O V I N C E D E N A M U R

A R R O N D I S S E M E N T D E D I N A N T

C L A S S E S	Revenus de propriétés foncières				Revenus de capitaux et de biens mobiliers				Revenus divers			
	Déclarations		Revenus		Déclarations		Revenus		Déclarations		Revenus	
	Nombre	%	Montant	%	Nombre	%	Montant	%	Nombre	%	Montant	%
1.	75	,5	2 642	,3	32	18,9	1 030	7,6	27	5,5	1 550	3,2
2.	65	,4	3 713	,5	10	5,9	681	5,1	24	4,9	1 804	3,7
3.	87	,6	5 122	,7	14	8,3	1 673	12,4	32	6,5	3 851	7,8
4.	164	1,1	10 429	1,3	16	9,5	1 452	10,8	39	7,9	4 710	9,6
5.	291	2,0	13 964	1,8	32	18,9	2 822	20,9	44	8,9	5 465	11,1
6.	381	2,6	22 720	2,9	16	9,5	1 601	11,9	46	9,3	3 925	8,0
7.	481	3,2	24 059	3,1	21	12,4	1 473	10,9	55	11,1	4 347	8,9
8.	489	3,3	23 912	3,0	8	4,7	1 506	11,2	36	7,3	2 594	5,3
9.	597	4,0	28 427	3,6	5	3,0	300	2,2	24	4,9	3 321	6,8
10.	587	3,9	26 697	3,4	8	4,7	235	1,7	12	2,4	1 112	2,3
11.	612	4,1	23 792	3,0	2	1,2	32	,2	16	3,2	1 339	2,7
12.	630	4,2	25 788	3,3	3	1,8	345	2,6	14	2,8	1 321	2,7
13.	703	4,7	28 043	3,6					10	2,0	1 919	3,9
14.	714	4,8	30 161	3,8	1	,6	40	,3	9	1,8	399	,8
15.	711	4,8	30 608	3,9					9	1,8	1 232	2,5
16.	661	4,4	28 043	3,6					7	1,4	819	1,7
17.	606	4,1	23 977	3,0	1	,6	285	2,1	4	,8	150	,3
18.	580	3,9	22 368	2,8					5	1,0	102	,2
19.	548	3,7	22 167	2,8					7	1,4	216	,4
20.	2 187	14,7	106 969	13,6					24	4,9	2 180	4,4
21.	1 464	9,8	83 063	10,6					14	2,8	1 083	2,2
22.	1 396	9,4	90 484	11,5					18	3,6	1 455	3,0
23.	683	4,6	51 902	6,6					14	2,8	1 141	2,3
24.	202	1,4	57 187	7,3					4	,8	3 057	6,2
	14 914	100,0	786 237	100,0	169	100,0	13 475	100,0	494	100,0	49 092	100,0

TABEAU 1 : Montant et répartition en pourcents des principales composantes du revenu total net imposable (1000F)

P R O V I N C E D E N A M U R

A R R O N D I S S E M E N T D E N A M U R

CLASSES DU REVENU TOTAL NET IMPOSABLE	Revenu total net imposable				Revenus professionnels			
	Déclarations		Revenus		Déclarations		Revenus	
	Nombre	%	Montant	%	Nombre	%	Montant	%
1. < 100	2 649	2,4	135 524	,1	2 574	2,3	132 870	,1
2. 100 -< 150	1 822	1,6	231 719	,2	1 788	1,6	225 336	,2
3. 150 -< 200	2 019	1,8	355 955	,4	1 957	1,8	340 290	,4
4. 200 -< 250	2 376	2,1	537 031	,6	2 331	2,1	517 087	,5
5. 250 -< 300	2 847	2,6	785 482	,8	2 805	2,5	757 542	,8
6. 300 -< 350	3 663	3,3	1 194 763	1,3	3 640	3,3	1 165 418	1,2
7. 350 -< 400	4 742	4,3	1 790 027	1,9	4 725	4,3	1 751 748	1,9
8. 400 -< 450	6 392	5,8	2 715 444	2,9	6 376	5,8	2 675 273	2,8
9. 450 -< 500	6 483	5,8	3 078 861	3,2	6 474	5,9	3 038 134	3,2
10. 500 -< 550	6 619	6,0	3 475 672	3,7	6 617	6,0	3 446 935	3,7
11. 550 -< 600	6 010	5,4	3 454 251	3,6	6 005	5,4	3 426 035	3,6
12. 600 -< 650	5 555	5,0	3 472 283	3,7	5 550	5,0	3 452 387	3,7
13. 650 -< 700	5 311	4,8	3 582 064	3,8	5 306	4,8	3 565 662	3,8
14. 700 -< 750	4 880	4,4	3 537 288	3,7	4 876	4,4	3 522 793	3,7
15. 750 -< 800	4 222	3,8	3 271 053	3,4	4 215	3,8	3 252 408	3,4
16. 800 -< 850	3 879	3,5	3 198 499	3,4	3 879	3,5	3 189 158	3,4
17. 850 -< 900	3 457	3,1	3 024 783	3,2	3 455	3,1	3 018 832	3,2
18. 900 -< 950	3 152	2,8	2 913 785	3,1	3 150	2,9	2 906 239	3,1
19. 950 -< 1000	2 889	2,6	2 815 197	3,0	2 888	2,6	2 805 028	3,0
20. 1000 -< 1250	11 456	10,3	12 793 110	13,5	11 450	10,4	12 782 016	13,6
21. 1250 -< 1500	7 382	6,7	10 077 208	10,6	7 381	6,7	10 078 443	10,7
22. 1500 -< 2000	7 701	6,9	13 205 729	13,9	7 696	7,0	13 186 746	14,0
23. 2000 -< 3000	4 251	3,8	9 963 505	10,5	4 251	3,8	9 939 192	10,5
24. 3000 & +	1 136	1,0	5 355 970	5,6	1 134	1,0	5 151 363	5,5
T O T A L	110 893	100,0	94 965 203	100,0	110 523	100,0	94 326 935	100,0

DECLARATIONS REVENU NUL : 368 (NON COMPRIS DANS LE TABLEAU)

Montant et répartition en pourcents des principales composantes
du revenu total net imposable (1000F)

TABLEAU 1

P R O V I N C E D E N A M U R
A R R O N D I S S E M E N T D E N A M U R

C L A S S E S	Revenus de propriétés foncières				Revenus de capitaux et de biens mobiliers				Revenus divers			
	Déclarations		Revenus		Déclarations		Revenus		Déclarations		Revenus	
	Nombre	%	Montant	%	Nombre	%	Montant	%	Nombre	%	Montant	%
1.	187	,4	9 436	,4	124	29,2	4 519	16,4	66	4,0	3 699	2,2
2.	120	,3	9 535	,4	17	4,0	1 005	3,7	69	4,2	6 221	3,8
3.	212	,5	13 075	,5	32	7,5	3 307	12,0	111	6,7	13 934	8,4
4.	347	,8	18 238	,7	37	8,7	3 922	14,2	119	7,2	15 265	9,2
5.	547	1,3	29 834	1,2	40	9,4	3 736	13,6	132	8,0	19 452	11,8
6.	749	1,7	44 136	1,8	58	13,6	4 670	17,0	117	7,1	12 549	7,6
7.	1 007	2,4	62 869	2,5	28	6,6	1 592	5,8	141	8,5	13 645	8,2
8.	1 122	2,6	66 585	2,7	18	4,2	1 263	4,6	101	6,1	10 043	6,1
9.	1 338	3,1	75 018	3,0	28	6,6	678	2,5	73	4,4	8 565	5,2
10.	1 416	3,3	75 401	3,0	22	5,2	744	2,7	62	3,8	7 211	4,4
11.	1 471	3,4	80 854	3,2	11	2,6	581	2,1	42	2,5	5 103	3,1
12.	1 543	3,6	77 053	3,1	5	1,2	675	2,5	45	2,7	5 567	3,4
13.	1 682	3,9	82 543	3,3	3	,7	643	2,3	31	1,9	3 676	2,2
14.	1 741	4,1	84 086	3,4	1	,2	126	,5	43	2,6	3 438	2,1
15.	1 605	3,7	87 781	3,5					32	1,9	3 407	2,1
16.	1 572	3,7	78 351	3,1					27	1,6	2 549	1,5
17.	1 571	3,7	74 359	3,0					22	1,3	2 246	1,4
18.	1 542	3,6	80 944	3,2					18	1,1	992	,6
19.	1 510	3,5	79 918	3,2					24	1,5	1 891	1,1
20.	6 665	15,6	333 627	13,3					99	6,0	6 673	4,0
21.	4 974	11,6	263 876	10,6					69	4,2	4 267	2,6
22.	5 687	13,3	357 946	14,3	1	,2	66	,2	108	6,5	8 058	4,9
23.	3 317	7,7	249 559	10,0					80	4,8	5 412	3,3
24.	893	2,1	165 050	6,6					21	1,3	1 662	1,0
	42 818	100,0	2 500 074	100,0	425	100,0	27 527	100,0	1 652	100,0	165 525	100,0

TABLEAU 1 : Montant et répartition en pourcents des principales composantes du revenu total net imposable (1000F)

PROVINCE DE NAMUR

ARRONDISSEMENT DE PHILIPPEVILLE

CLASSES DU REVENU TOTAL NET IMPOSABLE	Revenu total net imposable				Revenus professionnels			
	Déclarations		Revenus		Déclarations		Revenus	
	Nombre	%	Montant	%	Nombre	%	Montant	%
1. < 100	550	2,3	28 222	,2	537	2,3	27 306	,2
2. 100 -< 150	428	1,8	54 963	,3	420	1,8	53 484	,3
3. 150 -< 200	492	2,1	85 997	,5	481	2,0	83 490	,5
4. 200 -< 250	605	2,5	137 456	,8	599	2,5	133 892	,7
5. 250 -< 300	791	3,3	218 629	1,2	788	3,3	214 361	1,2
6. 300 -< 350	989	4,1	323 737	1,8	988	4,1	316 048	1,8
7. 350 -< 400	1 335	5,6	503 064	2,8	1 330	5,6	494 448	2,8
8. 400 -< 450	1 586	6,6	674 945	3,8	1 585	6,7	668 895	3,7
9. 450 -< 500	1 602	6,7	759 803	4,2	1 601	6,7	754 926	4,2
10. 500 -< 550	1 557	6,5	816 627	4,5	1 556	6,5	811 407	4,5
11. 550 -< 600	1 445	6,1	829 660	4,6	1 445	6,1	826 237	4,6
12. 600 -< 650	1 335	5,6	833 269	4,6	1 334	5,6	829 832	4,6
13. 650 -< 700	1 238	5,2	835 006	4,6	1 237	5,2	831 603	4,6
14. 700 -< 750	1 041	4,4	754 531	4,2	1 041	4,4	754 738	4,2
15. 750 -< 800	941	3,9	729 085	4,1	941	4,0	727 988	4,1
16. 800 -< 850	856	3,6	704 660	3,9	856	3,6	704 814	3,9
17. 850 -< 900	692	2,9	605 297	3,4	692	2,9	605 507	3,4
18. 900 -< 950	657	2,8	607 083	3,4	657	2,8	605 659	3,4
19. 950 -< 1000	537	2,2	523 925	2,9	537	2,3	522 609	2,9
20. 1000 -< 1250	2 126	8,9	2 370 760	13,2	2 126	8,9	2 373 868	13,3
21. 1250 -< 1500	1 191	5,0	1 622 207	9,0	1 191	5,0	1 622 845	9,1
22. 1500 -< 2000	1 214	5,1	2 078 006	11,5	1 214	5,1	2 077 580	11,6
23. 2000 -< 3000	534	2,2	1 238 647	6,9	534	2,2	1 237 070	6,9
24. 3000 & +	135	,6	657 051	3,7	131	,5	611 057	3,4
T O T A L	23 877	100,0	17 992 630	100,0	23 821	100,0	17 889 664	100,0

DECLARATIONS REVENU NUL : 87 (NON COMPRIS DANS LE TABLEAU)

Montant et répartition en pourcents des principales composantes
du revenu total net imposable (1000F)

TABLEAU 1

P R O V I N C E D E N A M U R

A R R O N D I S S E M E N T D E P H I L I P P E V I L L E

C L A S S E S	Revenus de propriétés foncières				Revenus de capitaux et de biens mobiliers				Revenus divers			
	Déclarations		Revenus		Déclarations		Revenus		Déclarations		Revenus	
	Nombre	%	Montant	%	Nombre	%	Montant	%	Nombre	%	Montant	%
1.	29	,3	1 343	,4	11	10,0	474	16,6	9	3,8	541	2,0
2.	42	,4	1 837	,5	4	3,6	289	10,1	9	3,8	890	3,4
3.	48	,5	2 196	,6	2	1,8	212	7,4	15	6,3	2 075	7,9
4.	107	1,1	4 864	1,3	8	7,3	175	6,1	14	5,8	1 890	7,2
5.	178	1,9	6 030	1,6	8	7,3	373	13,1	17	7,1	1 869	7,1
6.	231	2,4	10 418	2,8	4	3,6	186	6,5	33	13,8	2 565	9,7
7.	341	3,5	15 718	4,2	6	5,5	457	16,0	20	8,3	3 248	12,3
8.	357	3,7	12 426	3,3	9	8,2	136	4,8	22	9,2	1 842	7,0
9.	376	3,9	14 423	3,8	21	19,1	305	10,7	6	2,5	480	1,8
10.	428	4,5	17 051	4,5	32	29,1	180	6,3	9	3,8	507	1,9
11.	450	4,7	16 720	4,4	2	1,8	35	1,2	6	2,5	522	2,0
12.	471	4,9	17 456	4,6	2	1,8	7	,2	4	1,7	255	1,0
13.	502	5,2	15 701	4,2	1	,9	29	1,0	6	2,5	408	1,5
14.	449	4,7	16 136	4,3					4	1,7	183	,7
15.	416	4,3	13 062	3,5					2	,8	60	,2
16.	426	4,4	14 722	3,9					8	3,3	523	2,0
17.	384	4,0	11 558	3,1					5	2,1	136	,5
18.	374	3,9	12 558	3,3					3	1,3	137	,5
19.	321	3,3	11 951	3,2					4	1,7	164	,6
20.	1 362	14,2	49 097	13,0					11	4,6	1 356	5,1
21.	871	9,1	35 401	9,4					6	2,5	948	3,6
22.	930	9,7	41 526	11,0					16	6,7	777	2,9
23.	414	4,3	24 501	6,5					8	3,3	448	1,7
24.	105	1,1	9 584	2,5					3	1,3	4 599	17,4
	9 612	100,0	376 279	100,0	110	100,0	2 858	100,0	240	100,0	26 423	100,0

TABLEAU 1 : Montant et répartition en pourcents des principales composantes du revenu total net imposable (1000F)

P R O V I N C E D E F L A N D R E O R I E N T A L E
A R R O N D I S S E M E N T D ' A L O S T

CLASSES DU REVENU TOTAL NET IMPOSABLE	Revenu total net imposable				Revenus professionnels			
	Déclarations		Revenus		Déclarations		Revenus	
	Nombre	%	Montant	%	Nombre	%	Montant	%
1. < 100	2 454	2,2	123 385	,1	2 408	2,2	121 864	,1
2. 100 -< 150	1 364	1,2	172 429	,2	1 341	1,2	169 430	,2
3. 150 -< 200	1 690	1,5	297 910	,3	1 648	1,5	289 033	,3
4. 200 -< 250	1 921	1,7	433 900	,4	1 894	1,7	421 020	,4
5. 250 -< 300	2 338	2,1	645 004	,7	2 323	2,1	630 510	,6
6. 300 -< 350	3 177	2,9	1 036 533	1,1	3 166	2,9	1 011 666	1,0
7. 350 -< 400	4 487	4,1	1 692 656	1,7	4 481	4,1	1 661 454	1,7
8. 400 -< 450	6 016	5,4	2 555 688	2,6	6 013	5,4	2 521 363	2,6
9. 450 -< 500	6 060	5,5	2 876 948	2,9	6 053	5,5	2 843 385	2,9
10. 500 -< 550	6 366	5,8	3 343 498	3,4	6 363	5,8	3 308 536	3,4
11. 550 -< 600	6 190	5,6	3 556 155	3,6	6 183	5,6	3 531 059	3,6
12. 600 -< 650	5 542	5,0	3 461 994	3,5	5 539	5,0	3 436 168	3,5
13. 650 -< 700	5 330	4,8	3 593 906	3,7	5 326	4,8	3 574 989	3,7
14. 700 -< 750	4 843	4,4	3 509 551	3,6	4 839	4,4	3 485 284	3,6
15. 750 -< 800	4 270	3,9	3 305 151	3,4	4 269	3,9	3 287 937	3,4
16. 800 -< 850	3 744	3,4	3 088 499	3,2	3 742	3,4	3 075 185	3,1
17. 850 -< 900	3 524	3,2	3 082 886	3,1	3 523	3,2	3 072 866	3,1
18. 900 -< 950	3 106	2,8	2 872 871	2,9	3 104	2,8	2 864 358	2,9
19. 950 -< 1000	2 884	2,6	2 811 147	2,9	2 882	2,6	2 803 203	2,9
20. 1000 -< 1250	12 922	11,7	14 463 317	14,8	12 919	11,7	14 463 815	14,8
21. 1250 -< 1500	8 815	8,0	12 034 597	12,3	8 814	8,0	12 060 466	12,3
22. 1500 -< 2000	8 479	7,7	14 466 404	14,8	8 478	7,7	14 487 250	14,8
23. 2000 -< 3000	3 991	3,6	9 358 057	9,5	3 991	3,6	9 340 146	9,6
24. 3000 & +	1 072	1,0	5 244 982	5,4	1 071	1,0	5 204 661	5,3
T O T A L	110 585	100,0	98 027 468	100,0	110 370	100,0	97 665 648	100,0

DECLARATIONS REVENU NUL : 231 (NON COMPRIS DANS LE TABLEAU)

Montant et répartition en pourcents des principales composantes
du revenu total net imposable (1000F)

TABLEAU 1

PROVINCE DE FLANDRE ORIENTALE

ARRONDISSEMENT D'ALOST

C L A S S E S	Revenus de propriétés foncières				Revenus de capitaux et de biens mobiliers				Revenus divers			
	Déclarations		Revenus		Déclarations		Revenus		Déclarations		Revenus	
	Nombre	%	Montant	%	Nombre	%	Montant	%	Nombre	%	Montant	%
1.	120	,3	6 294	,3	308	69,5	10 575	47,1	27	2,8	1 297	1,5
2.	74	,2	3 563	,2	18	4,1	1 227	5,5	34	3,5	3 151	3,6
3.	139	,3	7 607	,4	24	5,4	1 864	8,3	58	5,9	8 017	9,3
4.	265	,6	11 788	,6	15	3,4	1 187	5,3	53	5,4	6 759	7,8
5.	421	1,0	20 180	1,0	24	5,4	2 527	11,3	40	4,1	4 661	5,4
6.	642	1,6	36 137	1,7	19	4,3	1 681	7,5	67	6,8	7 149	8,3
7.	805	2,0	45 409	2,2	11	2,5	812	3,6	83	8,5	6 046	7,0
8.	940	2,3	51 264	2,4	9	2,0	387	1,7	84	8,6	7 279	8,4
9.	1 059	2,6	57 848	2,8	4	,9	332	1,5	58	5,9	4 605	5,3
10.	1 189	2,9	69 753	3,3	6	1,4	1 396	6,2	31	3,2	2 662	3,1
11.	1 248	3,0	67 598	3,2	4	,9	463	2,1	22	2,2	1 859	2,1
12.	1 251	3,1	66 301	3,2					26	2,7	3 168	3,7
13.	1 402	3,4	67 720	3,2					18	1,8	1 413	1,6
14.	1 402	3,4	74 303	3,5					20	2,0	2 043	2,4
15.	1 426	3,5	68 416	3,3	1	,2			15	1,5	434	,5
16.	1 375	3,4	65 166	3,1					15	1,5	1 270	1,5
17.	1 391	3,4	64 789	3,1					17	1,7	2 222	2,6
18.	1 422	3,5	65 810	3,1					17	1,7	1 232	1,4
19.	1 447	3,5	68 938	3,3					10	1,0	516	,6
20.	7 515	18,3	323 853	15,4					60	6,1	3 665	4,2
21.	5 674	13,8	258 837	12,3					47	4,8	1 708	2,0
22.	6 028	14,7	302 481	14,4					98	10,0	5 031	5,8
23.	2 967	7,2	198 564	9,4					54	5,5	4 070	4,7
24.	800	2,0	99 465	4,7					27	2,8	6 309	7,3
	41 002	100,0	2 102 084	100,0	443	100,0	22 451	100,0	981	100,0	86 566	100,0

TABLEAU 1 : Montant et répartition en pourcents des principales composantes du revenu total net imposable (1000F)

PROVINCE DE FLANDRE ORIENTALE

ARRONDISSEMENT DE TERMONDE

CLASSES DU REVENU TOTAL NET IMPOSABLE	Revenu total net imposable				Revenus professionnels			
	Déclarations		Revenus		Déclarations		Revenus	
	Nombre	%	Montant	%	Nombre	%	Montant	%
1. < 100	1 768	2,3	88 080	,1	1 734	2,3	86 405	,1
2. 100 -< 150	1 001	1,3	126 218	,2	988	1,3	124 011	,2
3. 150 -< 200	1 230	1,6	216 931	,3	1 212	1,6	212 118	,3
4. 200 -< 250	1 472	1,9	332 758	,5	1 454	1,9	323 242	,5
5. 250 -< 300	1 732	2,3	476 922	,7	1 719	2,3	462 522	,7
6. 300 -< 350	2 291	3,0	746 644	1,1	2 282	3,0	725 114	1,1
7. 350 -< 400	3 257	4,3	1 229 005	1,9	3 250	4,3	1 206 545	1,8
8. 400 -< 450	4 287	5,6	1 824 873	2,8	4 278	5,6	1 796 185	2,7
9. 450 -< 500	4 185	5,5	1 987 219	3,0	4 180	5,5	1 957 899	3,0
10. 500 -< 550	4 438	5,8	2 329 098	3,5	4 433	5,8	2 305 991	3,5
11. 550 -< 600	4 299	5,6	2 470 834	3,8	4 297	5,6	2 449 065	3,7
12. 600 -< 650	4 043	5,3	2 526 339	3,8	4 042	5,3	2 508 268	3,8
13. 650 -< 700	3 701	4,8	2 496 748	3,8	3 700	4,9	2 487 413	3,8
14. 700 -< 750	3 473	4,6	2 515 155	3,8	3 473	4,6	2 506 176	3,8
15. 750 -< 800	2 990	3,9	2 314 545	3,5	2 990	3,9	2 302 929	3,5
16. 800 -< 850	2 602	3,4	2 145 658	3,3	2 602	3,4	2 140 175	3,3
17. 850 -< 900	2 321	3,0	2 029 737	3,1	2 320	3,0	2 021 024	3,1
18. 900 -< 950	2 117	2,8	1 958 569	3,0	2 117	2,8	1 957 703	3,0
19. 950 -< 1000	2 049	2,7	1 998 299	3,0	2 048	2,7	1 995 206	3,0
20. 1000 -< 1250	8 846	11,6	9 896 761	15,1	8 846	11,6	9 911 135	15,1
21. 1250 -< 1500	5 689	7,5	7 760 478	11,8	5 688	7,5	7 784 740	11,9
22. 1500 -< 2000	5 269	6,9	8 988 135	13,7	5 268	6,9	8 992 426	13,7
23. 2000 -< 3000	2 531	3,3	5 937 124	9,0	2 531	3,3	5 911 815	9,0
24. 3000 & +	721	,9	3 297 357	5,0	720	,9	3 256 185	5,0
T O T A L	76 312	100,0	65 693 487	100,0	76 172	100,0	65 424 292	100,0

DECLARATIONS REVENU NUL : 187 (NON COMPRIS DANS LE TABLEAU)

Montant et répartition en pourcents des principales composantes
du revenu total net imposable (1000F)

TABLEAU 1

PROVINCE DE FLANDRE ORIENTALE
ARRONDISSEMENT DE TERMONDE

C L A S S E S	Revenus de propriétés foncières				Revenus de capitaux et de biens mobiliers				Revenus divers			
	Déclarations		Revenus		Déclarations		Revenus		Déclarations		Revenus	
	Nombre	%	Montant	%	Nombre	%	Montant	%	Nombre	%	Montant	%
1.	79	,3	4 298	,3	156	60,2	4 271	35,0	30	3,7	1 428	2,1
2.	67	,2	4 051	,3	14	5,4	919	7,5	23	2,8	1 819	2,6
3.	99	,4	6 722	,4	18	6,9	1 289	10,6	32	3,9	4 089	5,9
4.	200	,7	11 427	,7	15	5,8	1 481	12,1	42	5,1	5 426	7,8
5.	338	1,2	18 994	1,2	14	5,4	637	5,2	54	6,6	5 995	8,6
6.	490	1,8	28 417	1,9	17	6,6	1 732	14,2	68	8,3	5 849	8,4
7.	545	2,0	35 848	2,3	11	4,2	556	4,6	50	6,1	3 664	5,3
8.	689	2,5	44 117	2,9	5	1,9	705	5,8	52	6,4	5 744	8,3
9.	752	2,7	50 306	3,3	5	1,9	343	2,8	45	5,5	4 705	6,8
10.	808	2,9	52 814	3,4	3	1,2	262	2,1	20	2,4	1 953	2,8
11.	887	3,2	51 418	3,3	1	,4	14	,1	22	2,7	2 109	3,0
12.	930	3,4	53 619	3,5					23	2,8	1 465	2,1
13.	937	3,4	44 088	2,9					11	1,3	701	1,0
14.	1 017	3,7	46 095	3,0					16	2,0	921	1,3
15.	975	3,5	48 449	3,2					13	1,6	776	1,1
16.	950	3,4	43 898	2,9					15	1,8	1 343	1,9
17.	989	3,6	52 678	3,4					16	2,0	569	,8
18.	975	3,5	43 189	2,8					19	2,3	555	,8
19.	1 045	3,8	52 205	3,4					16	2,0	1 511	2,2
20.	5 082	18,4	240 217	15,6					52	6,4	2 191	3,2
21.	3 673	13,3	178 281	11,6					42	5,1	1 773	2,5
22.	3 719	13,4	217 237	14,1					77	9,4	3 509	5,0
23.	1 890	6,8	146 770	9,6					56	6,9	7 635	11,0
24.	525	1,9	60 256	3,9					23	2,8	3 802	5,5
	27 661	100,0	1 535 394	100,0	259	100,0	12 209	100,0	817	100,0	69 532	100,0

TABLEAU 1 : Montant et répartition en pourcents des principales composantes du revenu total net imposable (1000F)

PROVINCE DE FLANDRE ORIENTALE

ARRONDISSEMENT D'EEKLO

CLASSES DU REVENU TOTAL NET IMPOSABLE	Revenu total net imposable				Revenus professionnels			
	Déclarations		Revenus		Déclarations		Revenus	
	Nombre	%	Montant	%	Nombre	%	Montant	%
1. < 100	760	2,4	39 494	,2	735	2,3	39 305	,2
2. 100 -< 150	457	1,4	57 902	,2	456	1,4	58 258	,2
3. 150 -< 200	556	1,8	97 799	,4	543	1,7	95 163	,4
4. 200 -< 250	661	2,1	149 691	,6	653	2,1	146 565	,6
5. 250 -< 300	855	2,7	234 928	,9	849	2,7	229 230	,9
6. 300 -< 350	1 116	3,5	363 662	1,4	1 109	3,5	352 173	1,3
7. 350 -< 400	1 424	4,5	535 524	2,0	1 421	4,5	525 823	2,0
8. 400 -< 450	1 869	5,9	794 326	3,0	1 865	5,9	778 374	3,0
9. 450 -< 500	1 666	5,3	791 421	3,0	1 663	5,3	778 676	3,0
10. 500 -< 550	1 843	5,8	968 521	3,7	1 841	5,8	957 504	3,7
11. 550 -< 600	1 759	5,6	1 012 610	3,9	1 758	5,6	1 004 424	3,8
12. 600 -< 650	1 681	5,3	1 049 899	4,0	1 681	5,3	1 044 110	4,0
13. 650 -< 700	1 530	4,8	1 032 245	3,9	1 529	4,8	1 025 417	3,9
14. 700 -< 750	1 355	4,3	981 968	3,7	1 354	4,3	975 894	3,7
15. 750 -< 800	1 232	3,9	954 221	3,6	1 232	3,9	953 085	3,6
16. 800 -< 850	1 035	3,3	854 568	3,3	1 034	3,3	851 110	3,3
17. 850 -< 900	978	3,1	855 145	3,3	978	3,1	853 089	3,3
18. 900 -< 950	853	2,7	788 867	3,0	853	2,7	788 272	3,0
19. 950 -< 1000	873	2,8	850 940	3,2	872	2,8	851 761	3,3
20. 1000 -< 1250	3 755	11,9	4 200 433	16,0	3 751	11,9	4 198 806	16,1
21. 1250 -< 1500	2 289	7,2	3 125 817	11,9	2 289	7,3	3 133 395	12,0
22. 1500 -< 2000	1 995	6,3	3 393 087	12,9	1 994	6,3	3 393 196	13,0
23. 2000 -< 3000	832	2,6	1 947 466	7,4	830	2,6	1 925 388	7,4
24. 3000 & +	240	,8	1 190 853	4,5	240	,8	1 174 332	4,5
T O T A L	31 614	100,0	26 271 387	100,0	31 530	100,0	26 133 350	100,0

DECLARATIONS REVENU NUL : 127 (NON COMPRIS DANS LE TABLEAU)

Montant et répartition en pourcents des principales composantes
du revenu total net imposable (1000F)

TABLEAU 1

PROVINCE DE FLANDRE ORIENTALE

ARRONDISSEMENT D'EEKLO

C L A S S E S	Revenus de propriétés foncières				Revenus de capitaux et de biens mobiliers				Revenus divers			
	Déclarations		Revenus		Déclarations		Revenus		Déclarations		Revenus	
	Nombre	%	Montant	%	Nombre	%	Montant	%	Nombre	%	Montant	%
1.	48	,4	2 538	,4	69	52,7	2 368	36,9	8	2,8	280	1,0
2.	29	,3	1 505	,3	8	6,1	440	6,8	6	2,1	402	1,4
3.	63	,6	3 077	,5	9	6,9	837	13,0	21	7,3	2 940	10,3
4.	90	,8	4 450	,8	7	5,3	498	7,8	11	3,8	1 555	5,4
5.	171	1,6	7 442	1,3	11	8,4	767	11,9	16	5,6	2 166	7,6
6.	252	2,3	12 787	2,3	11	8,4	467	7,3	26	9,1	3 554	12,4
7.	272	2,5	13 313	2,3	6	4,6	369	5,7	24	8,4	2 677	9,3
8.	314	2,9	19 916	3,5	5	3,8	347	5,4	27	9,4	2 794	9,8
9.	294	2,7	19 392	3,4	2	1,5	238	3,7	11	3,8	1 655	5,8
10.	326	3,0	19 326	3,4	1	,8	91	1,4	13	4,5	2 219	7,7
11.	320	2,9	17 778	3,1	1	,8	1	,0	8	2,8	1 514	5,3
12.	382	3,5	18 180	3,2					11	3,8	509	1,8
13.	372	3,4	20 329	3,6					5	1,7	267	,9
14.	397	3,6	20 012	3,5					2	,7	487	1,7
15.	444	4,1	20 130	3,5					3	1,0	88	,3
16.	383	3,5	16 199	2,9					3	1,0	84	,3
17.	399	3,6	19 919	3,5					3	1,0	204	,7
18.	387	3,5	17 644	3,1					3	1,0	225	,8
19.	414	3,8	18 814	3,3					4	1,4	169	,6
20.	2 017	18,4	88 773	15,6					22	7,7	964	3,4
21.	1 436	13,1	58 681	10,3					15	5,2	885	3,1
22.	1 359	12,4	69 935	12,3	1	,8	1	,0	21	7,3	825	2,9
23.	606	5,5	50 160	8,8					18	6,3	1 519	5,3
24.	175	1,6	26 982	4,8					6	2,1	660	2,3
	10 950	100,0	567 282	100,0	131	100,0	6 424	100,0	287	100,0	28 642	100,0

TABLEAU 1 : Montant et répartition en pourcents des principales composantes du revenu total net imposable (1000F)

PROVINCE DE FLANDRE ORIENTALE

ARRONDISSEMENT DE GAND

CLASSES DU REVENU TOTAL NET IMPOSABLE	Revenu total net imposable				Revenus professionnels			
	Déclarations		Revenus		Déclarations		Revenus	
	Nombre	%	Montant	%	Nombre	%	Montant	%
1. < 100	5 169	2,5	258 236	,1	5 048	2,5	252 055	,1
2. 100 -< 150	2 844	1,4	359 171	,2	2 794	1,4	348 387	,2
3. 150 -< 200	3 431	1,7	605 509	,3	3 337	1,6	578 064	,3
4. 200 -< 250	4 306	2,1	972 533	,5	4 201	2,1	929 369	,5
5. 250 -< 300	5 251	2,6	1 447 136	,8	5 186	2,5	1 398 516	,8
6. 300 -< 350	6 369	3,1	2 077 705	1,1	6 320	3,1	2 004 625	1,1
7. 350 -< 400	8 340	4,1	3 143 495	1,7	8 298	4,1	3 061 406	1,7
8. 400 -< 450	10 990	5,4	4 671 941	2,6	10 972	5,4	4 593 779	2,5
9. 450 -< 500	10 942	5,3	5 194 848	2,8	10 912	5,3	5 113 857	2,8
10. 500 -< 550	11 226	5,5	5 895 779	3,2	11 212	5,5	5 833 296	3,2
11. 550 -< 600	10 715	5,2	6 161 491	3,4	10 707	5,2	6 088 871	3,4
12. 600 -< 650	10 189	5,0	6 364 484	3,5	10 176	5,0	6 320 840	3,5
13. 650 -< 700	9 495	4,6	6 405 516	3,5	9 488	4,6	6 356 986	3,5
14. 700 -< 750	8 880	4,3	6 434 888	3,5	8 870	4,3	6 386 394	3,5
15. 750 -< 800	7 741	3,8	5 994 608	3,3	7 736	3,8	5 969 814	3,3
16. 800 -< 850	7 151	3,5	5 898 227	3,2	7 147	3,5	5 865 366	3,2
17. 850 -< 900	6 328	3,1	5 534 604	3,0	6 326	3,1	5 521 391	3,0
18. 900 -< 950	5 689	2,8	5 259 364	2,9	5 687	2,8	5 245 406	2,9
19. 950 -< 1000	5 450	2,7	5 312 123	2,9	5 445	2,7	5 295 036	2,9
20. 1000 -< 1250	22 871	11,2	25 582 986	14,0	22 861	11,2	25 592 871	14,1
21. 1250 -< 1500	15 424	7,5	21 079 339	11,5	15 420	7,6	21 102 861	11,6
22. 1500 -< 2000	15 358	7,5	26 259 082	14,4	15 354	7,5	26 268 466	14,5
23. 2000 -< 3000	7 984	3,9	18 807 004	10,3	7 981	3,9	18 724 737	10,3
24. 3000 & +	2 709	1,3	12 882 262	7,1	2 706	1,3	12 723 868	7,0
T O T A L	204 852	100,0	182 602 331	100,0	204 184	100,0	181 576 261	100,0

DECLARATIONS REVENU NUL : 652 (NON COMPRIS DANS LE TABLEAU)

Montant et répartition en pourcents des principales composantes
du revenu total net imposable (1000F)

TABLEAU 1

PROVINCE DE FLANDRE ORIENTALE

ARRONDISSEMENT DE GAND

C L A S S E S	Revenus de propriétés foncières				Revenus de capitaux et de biens mobiliers				Revenus divers			
	Déclarations		Revenus		Déclarations		Revenus		Déclarations		Revenus	
	Nombre	%	Montant	%	Nombre	%	Montant	%	Nombre	%	Montant	%
1.	248	,4	24 387	,6	533	47,0	16 576	23,6	97	2,8	4 729	1,3
2.	188	,3	10 569	,3	41	3,6	2 298	3,3	101	2,9	8 559	2,4
3.	338	,5	20 734	,5	97	8,6	9 627	13,7	171	4,9	22 018	6,2
4.	576	,8	30 512	,7	68	6,0	6 045	8,6	205	5,9	30 717	8,6
5.	980	1,4	58 773	1,4	118	10,4	10 334	14,7	181	5,2	22 723	6,4
6.	1 282	1,9	84 107	2,0	94	8,3	8 163	11,6	225	6,5	27 900	7,8
7.	1 538	2,2	100 549	2,4	79	7,0	8 354	11,9	224	6,4	25 266	7,1
8.	1 766	2,6	116 225	2,8	44	3,9	3 968	5,6	177	5,1	16 496	4,6
9.	1 834	2,7	113 302	2,7	33	2,9	2 691	3,8	174	5,0	25 400	7,1
10.	1 906	2,8	116 744	2,8	16	1,4	1 684	2,4	105	3,0	12 728	3,6
11.	2 162	3,1	137 182	3,3	3	,3	94	,1	105	3,0	8 819	2,5
12.	2 101	3,0	117 369	2,8	3	,3	100	,1	98	2,8	10 712	3,0
13.	2 224	3,2	127 404	3,0	3	,3	297	,4	80	2,3	7 688	2,2
14.	2 395	3,5	128 822	3,1	1	,1	51	,1	81	2,3	8 251	2,3
15.	2 288	3,3	117 106	2,8					62	1,8	5 571	1,6
16.	2 412	3,5	137 271	3,3					68	2,0	4 270	1,2
17.	2 306	3,3	114 775	2,7					77	2,2	5 142	1,4
18.	2 321	3,4	119 401	2,8					67	1,9	3 286	,9
19.	2 310	3,3	126 896	3,0					47	1,3	3 411	1,0
20.	11 437	16,6	556 785	13,2					266	7,6	21 746	6,1
21.	9 055	13,1	499 188	11,8					189	5,4	10 916	3,1
22.	9 872	14,3	621 686	14,7					297	8,5	17 408	4,9
23.	5 488	8,0	478 263	11,3					253	7,3	16 291	4,6
24.	1 959	2,8	262 658	6,2					135	3,9	36 727	10,3
	68 986	100,0	4 220 708	100,0	1 133	100,0	70 282	100,0	3 485	100,0	356 774	100,0

TABEAU 1 : Montant et répartition en pourcents des principales composantes du revenu total net imposable (1000F)

P R O V I N C E D E F L A N D R E O R I E N T A L E

A R R O N D I S S E M E N T D ' A U D E N A R D E

CLASSES DU REVENU TOTAL NET IMPOSABLE	Revenu total net imposable				Revenus professionnels			
	Déclarations		Revenus		Déclarations		Revenus	
	Nombre	%	Montant	%	Nombre	%	Montant	%
1. < 100	1 094	2,3	55 232	,1	1 070	2,3	55 888	,1
2. 100 -< 150	661	1,4	83 518	,2	646	1,4	80 245	,2
3. 150 -< 200	778	1,7	137 739	,3	770	1,6	135 572	,3
4. 200 -< 250	1 018	2,2	230 173	,6	1 007	2,1	224 192	,6
5. 250 -< 300	1 234	2,6	340 185	,9	1 228	2,6	332 623	,8
6. 300 -< 350	1 485	3,1	484 935	1,2	1 478	3,1	471 713	1,2
7. 350 -< 400	2 266	4,8	853 925	2,2	2 255	4,8	836 812	2,1
8. 400 -< 450	2 692	5,7	1 143 449	2,9	2 688	5,7	1 123 363	2,9
9. 450 -< 500	2 691	5,7	1 276 447	3,2	2 688	5,7	1 255 410	3,2
10. 500 -< 550	2 699	5,7	1 417 227	3,6	2 697	5,7	1 405 236	3,6
11. 550 -< 600	2 567	5,4	1 474 821	3,7	2 566	5,5	1 466 928	3,7
12. 600 -< 650	2 520	5,3	1 574 498	4,0	2 519	5,4	1 566 979	4,0
13. 650 -< 700	2 355	5,0	1 588 964	4,0	2 355	5,0	1 581 149	4,0
14. 700 -< 750	2 080	4,4	1 508 115	3,8	2 080	4,4	1 499 910	3,8
15. 750 -< 800	1 737	3,7	1 344 012	3,4	1 737	3,7	1 335 818	3,4
16. 800 -< 850	1 494	3,2	1 232 879	3,1	1 494	3,2	1 228 079	3,1
17. 850 -< 900	1 339	2,8	1 171 687	3,0	1 339	2,8	1 171 867	3,0
18. 900 -< 950	1 304	2,8	1 205 450	3,1	1 303	2,8	1 204 938	3,1
19. 950 -< 1000	1 210	2,6	1 179 636	3,0	1 210	2,6	1 179 149	3,0
20. 1000 -< 1250	5 819	12,3	6 513 725	16,5	5 818	12,4	6 529 266	16,6
21. 1250 -< 1500	3 316	7,0	4 521 372	11,5	3 316	7,0	4 528 841	11,5
22. 1500 -< 2000	3 017	6,4	5 138 110	13,0	3 017	6,4	5 148 547	13,1
23. 2000 -< 3000	1 385	2,9	3 237 443	8,2	1 384	2,9	3 227 753	8,2
24. 3000 & +	390	,8	1 744 100	4,4	390	,8	1 736 176	4,4
T O T A L	47 151	100,0	39 457 642	100,0	47 055	100,0	39 326 454	100,0

DECLARATIONS REVENU NUL : 163 (NON COMPRIS DANS LE TABLEAU)

Montant et répartition en pourcents des principales composantes
du revenu total net imposable (1000F)

TABLEAU 1

PROVINCE DE FLANDRE ORIENTALE

ARRONDISSEMENT D'AUDENARDE

C L A S S E S	Revenus de propriétés foncières				Revenus de capitaux et de biens mobiliers				Revenus divers			
	Déclarations		Revenus		Déclarations		Revenus		Déclarations		Revenus	
	Nombre	%	Montant	%	Nombre	%	Montant	%	Nombre	%	Montant	%
1.	70	,4	4 589	,6	132	54,8	4 376	33,0	16	3,8	782	2,0
2.	60	,4	3 508	,4	16	6,6	901	6,8	20	4,8	1 418	3,6
3.	81	,5	4 092	,5	17	7,1	1 084	8,2	13	3,1	1 084	2,7
4.	177	1,0	8 053	1,0	17	7,1	1 822	13,7	27	6,5	2 905	7,3
5.	261	1,5	9 339	1,2	22	9,1	1 712	12,9	24	5,7	2 573	6,5
6.	336	2,0	16 910	2,1	10	4,1	837	6,3	35	8,4	3 723	9,4
7.	410	2,4	22 993	2,9	10	4,1	950	7,2	39	9,3	4 311	10,9
8.	476	2,8	27 462	3,4	8	3,3	1 133	8,5	31	7,4	3 505	8,9
9.	506	3,0	28 824	3,6	4	1,7	249	1,9	19	4,5	2 566	6,5
10.	498	2,9	24 108	3,0	2	,8	72	,5	14	3,3	1 241	3,1
11.	480	2,8	24 244	3,0	1	,4	121	,9	11	2,6	1 252	3,2
12.	537	3,2	23 600	2,9	1	,4	11	,1	15	3,6	1 645	4,2
13.	553	3,3	24 622	3,1					6	1,4	653	1,6
14.	567	3,3	24 569	3,1					5	1,2	284	,7
15.	550	3,2	26 364	3,3					8	1,9	231	,6
16.	576	3,4	23 875	3,0					6	1,4	889	2,2
17.	553	3,3	21 227	2,7					6	1,4	269	,7
18.	626	3,7	23 782	3,0					7	1,7	511	1,3
19.	620	3,6	25 811	3,2					3	,7	329	,8
20.	3 493	20,5	127 306	15,9					25	6,0	2 772	7,0
21.	2 157	12,7	95 138	11,9					23	5,5	2 441	6,2
22.	2 125	12,5	104 893	13,1	1	,4			30	7,2	2 681	6,8
23.	1 020	6,0	74 236	9,3					28	6,7	1 160	2,9
24.	277	1,6	31 469	3,9					7	1,7	364	,9
	17 009	100,0	801 014	100,0	241	100,0	13 268	100,0	418	100,0	39 589	100,0

TABLEAU 1 : Montant et répartition en pourcents des principales composantes du revenu total net imposable (1000F)

P R O V I N C E D E F L A N D R E O R I E N T A L E
A R R O N D I S S E M E N T D E S A I N T - N I C O L A S

CLASSES DU REVENU TOTAL NET IMPOSABLE	Revenu total net imposable				Revenus professionnels			
	Déclarations		Revenus		Déclarations		Revenus	
	Nombre	%	Montant	%	Nombre	%	Montant	%
1. < 100	2 237	2,5	114 862	,1	2 195	2,5	112 457	,1
2. 100 -< 150	1 199	1,3	151 196	,2	1 177	1,3	146 870	,2
3. 150 -< 200	1 478	1,7	259 063	,3	1 449	1,6	251 724	,3
4. 200 -< 250	1 698	1,9	384 014	,5	1 674	1,9	373 810	,5
5. 250 -< 300	2 054	2,3	565 380	,7	2 034	2,3	549 705	,7
6. 300 -< 350	2 564	2,9	835 573	1,1	2 549	2,9	812 960	1,1
7. 350 -< 400	3 500	3,9	1 320 848	1,7	3 491	3,9	1 293 712	1,7
8. 400 -< 450	4 954	5,5	2 106 608	2,7	4 947	5,6	2 074 349	2,7
9. 450 -< 500	4 707	5,3	2 231 801	2,9	4 700	5,3	2 197 353	2,9
10. 500 -< 550	5 015	5,6	2 634 750	3,4	5 012	5,6	2 605 819	3,4
11. 550 -< 600	4 981	5,6	2 862 874	3,7	4 977	5,6	2 842 302	3,7
12. 600 -< 650	4 680	5,2	2 922 619	3,8	4 676	5,2	2 906 230	3,8
13. 650 -< 700	4 545	5,1	3 067 194	4,0	4 545	5,1	3 051 519	4,0
14. 700 -< 750	4 193	4,7	3 038 117	3,9	4 192	4,7	3 020 525	3,9
15. 750 -< 800	3 506	3,9	2 712 658	3,5	3 506	3,9	2 701 092	3,5
16. 800 -< 850	3 078	3,4	2 537 677	3,3	3 076	3,5	2 531 524	3,3
17. 850 -< 900	2 659	3,0	2 325 226	3,0	2 658	3,0	2 320 643	3,0
18. 900 -< 950	2 628	2,9	2 430 179	3,2	2 626	2,9	2 425 204	3,2
19. 950 -< 1000	2 549	2,9	2 485 421	3,2	2 546	2,9	2 481 884	3,2
20. 1000 -< 1250	10 178	11,4	11 379 748	14,8	10 173	11,4	11 399 026	14,8
21. 1250 -< 1500	6 733	7,5	9 188 327	11,9	6 733	7,6	9 204 833	12,0
22. 1500 -< 2000	6 341	7,1	10 809 176	14,0	6 341	7,1	10 825 023	14,1
23. 2000 -< 3000	3 001	3,4	7 030 621	9,1	3 000	3,4	7 014 411	9,1
24. 3000 & +	813	,9	3 728 139	4,8	813	,9	3 694 439	4,8
T O T A L	89 291	100,0	77 122 071	100,0	89 090	100,0	76 837 414	100,0

DECLARATIONS REVENU NUL : 276 (NON COMPRIS DANS LE TABLEAU)

Montant et répartition en pourcents des principales composantes
du revenu total net imposable (1000F)

TABLEAU 1

PROVINCE DE FLANDRE ORIENTALE

ARRONDISSEMENT DE SAINT-NICOLAS

C L A S S E S	Revenus de propriétés foncières				Revenus de capitaux et de biens mobiliers				Revenus divers			
	Déclarations		Revenus		Déclarations		Revenus		Déclarations		Revenus	
	Nombre	%	Montant	%	Nombre	%	Montant	%	Nombre	%	Montant	%
1.	98	,3	5 109	,3	208	57,8	6 193	30,7	45	4,1	2 086	2,0
2.	79	,3	8 328	,5	13	3,6	592	2,9	37	3,4	3 187	3,1
3.	116	,4	6 599	,4	23	6,4	1 845	9,2	50	4,5	6 356	6,2
4.	225	,7	11 663	,7	24	6,7	2 800	13,9	71	6,5	8 976	8,8
5.	357	1,1	20 117	1,1	22	6,1	1 810	9,0	77	7,0	8 504	8,3
6.	482	1,5	30 615	1,7	24	6,7	1 752	8,7	68	6,2	6 953	6,8
7.	589	1,9	42 334	2,4	24	6,7	2 493	12,4	95	8,6	6 951	6,8
8.	761	2,4	48 746	2,7	9	2,5	1 008	5,0	71	6,5	5 619	5,5
9.	808	2,6	54 800	3,1	8	2,2	1 025	5,1	46	4,2	5 134	5,0
10.	910	2,9	57 846	3,3	2	,6	373	1,9	34	3,1	3 363	3,3
11.	964	3,1	55 832	3,1	1	,3	239	1,2	34	3,1	4 341	4,2
12.	1 044	3,3	58 509	3,3	1	,3	8	,0	35	3,2	3 628	3,5
13.	1 138	3,6	61 189	3,4					17	1,5	1 310	1,3
14.	1 203	3,8	62 160	3,5					23	2,1	2 353	2,3
15.	1 158	3,7	59 885	3,4					23	2,1	1 216	1,2
16.	1 127	3,6	55 424	3,1					16	1,5	864	,8
17.	1 105	3,5	52 143	2,9					19	1,7	1 770	1,7
18.	1 128	3,6	57 347	3,2					11	1,0	1 390	1,4
19.	1 244	3,9	62 995	3,5					24	2,2	1 925	1,9
20.	5 715	18,1	268 658	15,1	1	,3	3	,0	64	5,8	6 173	6,0
21.	4 184	13,3	212 671	12,0					60	5,5	4 958	4,8
22.	4 328	13,7	245 972	13,8					86	7,8	5 077	5,0
23.	2 158	6,8	161 218	9,1					67	6,1	5 199	5,1
24.	594	1,9	76 747	4,3					27	2,5	4 955	4,8
	31 515	100,0	1 776 907	100,0	360	100,0	20 141	100,0	1 100	100,0	102 288	100,0

TABEAU 1 : Montant et répartition en pourcents des principales composantes du revenu total net imposable (1000F)

PROVINCE DE FLANDRE OCCIDENTALE

ARRONDISSEMENT DE BRUGES

CLASSES DU REVENU TOTAL NET IMPOSABLE	Revenu total net imposable				Revenus professionnels			
	Déclarations		Revenus		Déclarations		Revenus	
	Nombre	%	Montant	%	Nombre	%	Montant	%
1. < 100	3 070	2,8	155 829	,2	2 989	2,7	152 577	,2
2. 100 -< 150	1 610	1,4	202 750	,2	1 577	1,4	195 141	,2
3. 150 -< 200	1 975	1,8	347 614	,4	1 930	1,7	336 731	,4
4. 200 -< 250	2 399	2,2	540 656	,6	2 344	2,1	521 583	,6
5. 250 -< 300	2 999	2,7	827 643	,9	2 954	2,7	800 020	,8
6. 300 -< 350	3 965	3,6	1 294 419	1,4	3 929	3,5	1 251 593	1,3
7. 350 -< 400	5 256	4,7	1 976 682	2,1	5 229	4,7	1 920 426	2,0
8. 400 -< 450	6 355	5,7	2 702 160	2,8	6 342	5,7	2 651 184	2,8
9. 450 -< 500	6 255	5,6	2 971 570	3,1	6 240	5,6	2 915 260	3,1
10. 500 -< 550	6 279	5,6	3 297 524	3,5	6 259	5,6	3 233 662	3,4
11. 550 -< 600	5 620	5,0	3 230 336	3,4	5 608	5,1	3 184 314	3,4
12. 600 -< 650	5 564	5,0	3 478 212	3,6	5 554	5,0	3 435 776	3,7
13. 650 -< 700	5 431	4,9	3 664 119	3,8	5 425	4,9	3 628 765	3,9
14. 700 -< 750	4 940	4,4	3 578 176	3,8	4 932	4,4	3 545 679	3,8
15. 750 -< 800	4 070	3,7	3 152 470	3,3	4 067	3,7	3 126 799	3,3
16. 800 -< 850	3 729	3,3	3 076 120	3,2	3 724	3,4	3 044 927	3,2
17. 850 -< 900	3 252	2,9	2 842 401	3,0	3 248	2,9	2 819 841	3,0
18. 900 -< 950	3 045	2,7	2 815 681	3,0	3 043	2,7	2 792 470	3,0
19. 950 -< 1000	2 920	2,6	2 846 507	3,0	2 916	2,6	2 818 134	3,0
20. 1000 -< 1250	12 281	11,0	13 735 477	14,4	12 271	11,1	13 677 367	14,5
21. 1250 -< 1500	8 006	7,2	10 915 728	11,4	7 999	7,2	10 868 955	11,5
22. 1500 -< 2000	7 423	6,7	12 641 014	13,3	7 415	6,7	12 508 057	13,3
23. 2000 -< 3000	3 607	3,2	8 439 179	8,8	3 596	3,2	8 245 683	8,8
24. 3000 & +	1 310	1,2	6 651 228	7,0	1 305	1,2	6 446 038	6,8
T O T A L	111 361	100,0	95 383 495	100,0	110 896	100,0	94 120 982	100,0

DECLARATIONS REVENU NUL : 594 (NON COMPRIS DANS LE TABLEAU)

Montant et répartition en pourcents des principales composantes
du revenu total net imposable (1000F)

TABLEAU 1

PROVINCE DE FLANDRE OCCIDENTALE

ARRONDISSEMENT DE BRUGES

C L A S S E S	Revenus de propriétés foncières				Revenus de capitaux et de biens mobiliers				Revenus divers			
	Déclarations		Revenus		Déclarations		Revenus		Déclarations		Revenus	
	Nombre	%	Montant	%	Nombre	%	Montant	%	Nombre	%	Montant	%
1.	181	,4	11 974	,4	308	42,4	8 696	20,9	61	3,7	3 271	1,8
2.	144	,4	9 899	,3	35	4,8	2 281	5,5	59	3,6	4 982	2,7
3.	209	,5	13 470	,4	54	7,4	5 401	13,0	73	4,4	8 145	4,4
4.	348	,9	23 250	,7	52	7,2	3 818	9,2	89	5,4	12 387	6,7
5.	559	1,4	35 255	1,1	68	9,4	5 716	13,7	104	6,3	13 517	7,3
6.	860	2,1	60 121	1,9	74	10,2	4 613	11,1	118	7,2	13 168	7,1
7.	1 057	2,6	78 948	2,5	53	7,3	4 047	9,7	143	8,7	14 879	8,0
8.	1 054	2,6	76 009	2,4	29	4,0	2 264	5,4	102	6,2	9 038	4,9
9.	1 209	3,0	88 507	2,8	24	3,3	1 568	3,8	87	5,3	8 922	4,8
10.	1 175	2,9	99 362	3,1	17	2,3	2 034	4,9	63	3,8	9 684	5,2
11.	1 274	3,1	92 447	2,9	4	,6	817	2,0	36	2,2	7 021	3,8
12.	1 362	3,4	97 854	3,1	3	,4	90	,2	43	2,6	5 594	3,0
13.	1 518	3,8	88 391	2,8	2	,3	114	,3	20	1,2	4 162	2,2
14.	1 463	3,6	94 927	3,0	2	,3	118	,3	29	1,8	3 476	1,9
15.	1 397	3,5	89 043	2,8					15	,9	1 465	,8
16.	1 404	3,5	94 214	2,9					27	1,6	2 329	1,3
17.	1 415	3,5	92 454	2,9					30	1,8	1 604	,9
18.	1 375	3,4	94 618	2,9	1	,1	14	,0	28	1,7	1 437	,8
19.	1 475	3,6	98 114	3,1					17	1,0	1 769	1,0
20.	6 945	17,2	416 414	13,0					109	6,6	8 329	4,5
21.	5 201	12,9	336 965	10,5					87	5,3	4 851	2,6
22.	5 190	12,8	465 073	14,5					144	8,7	16 550	8,9
23.	2 669	6,6	391 170	12,2					108	6,6	12 345	6,7
24.	969	2,4	259 283	8,1					54	3,3	16 275	8,8
	40 453	100,0	3 207 762	100,0	726	100,0	41 591	100,0	1 646	100,0	185 200	100,0

TABLEAU 1 : Montant et répartition en pourcents des principales composantes du revenu total net imposable (1000F)

PROVINCE DE FLANDRE OCCIDENTALE

ARRONDISSEMENT DE DIXMUDE

CLASSES DU REVENU TOTAL NET IMPOSABLE	Revenu total net imposable				Revenus professionnels			
	Déclarations		Revenus		Déclarations		Revenus	
	Nombre	%	Montant	%	Nombre	%	Montant	%
1. < 100	495	2,6	25 326	,2	479	2,6	24 793	,2
2. 100 -< 150	311	1,7	39 193	,3	305	1,6	38 164	,3
3. 150 -< 200	376	2,0	66 109	,5	369	2,0	64 179	,5
4. 200 -< 250	513	2,7	116 271	,9	510	2,7	113 267	,8
5. 250 -< 300	683	3,7	187 951	1,4	680	3,6	181 337	1,3
6. 300 -< 350	851	4,6	277 864	2,1	850	4,6	270 051	2,0
7. 350 -< 400	1 043	5,6	391 338	2,9	1 043	5,6	381 440	2,8
8. 400 -< 450	1 218	6,5	518 195	3,8	1 218	6,5	509 199	3,8
9. 450 -< 500	1 285	6,9	611 963	4,5	1 283	6,9	604 021	4,5
10. 500 -< 550	1 185	6,3	621 445	4,6	1 184	6,3	614 491	4,6
11. 550 -< 600	1 036	5,5	594 814	4,4	1 036	5,6	592 526	4,4
12. 600 -< 650	1 047	5,6	654 186	4,8	1 046	5,6	651 465	4,8
13. 650 -< 700	1 016	5,4	685 591	5,1	1 016	5,4	685 340	5,1
14. 700 -< 750	877	4,7	635 178	4,7	876	4,7	630 929	4,7
15. 750 -< 800	712	3,8	550 661	4,1	712	3,8	551 370	4,1
16. 800 -< 850	552	3,0	455 912	3,4	552	3,0	458 045	3,4
17. 850 -< 900	553	3,0	483 464	3,6	553	3,0	481 310	3,6
18. 900 -< 950	487	2,6	450 188	3,3	487	2,6	451 461	3,4
19. 950 -< 1000	453	2,4	441 302	3,3	453	2,4	442 548	3,3
20. 1000 -< 1250	1 965	10,5	2 196 400	16,3	1 965	10,5	2 208 865	16,4
21. 1250 -< 1500	973	5,2	1 321 284	9,8	973	5,2	1 326 844	9,9
22. 1500 -< 2000	687	3,7	1 163 538	8,6	687	3,7	1 160 371	8,6
23. 2000 -< 3000	292	1,6	678 145	5,0	292	1,6	669 146	5,0
24. 3000 & +	79	,4	348 660	2,6	79	,4	339 525	2,5
T O T A L	18 689	100,0	13 514 978	100,0	18 648	100,0	13 450 687	100,0

DECLARATIONS REVENU NUL : 152 (NON COMPRIS DANS LE TABLEAU)

Montant et répartition en pourcents des principales composantes
du revenu total net imposable (1000F)

TABLEAU 1

PROVINCE DE FLANDRE OCCIDENTALE

ARRONDISSEMENT DE DIXMUDE

C L A S S E S	Revenus de propriétés foncières				Revenus de capitaux et de biens mobiliers				Revenus divers			
	Déclarations		Revenus		Déclarations		Revenus		Déclarations		Revenus	
	Nombre	%	Montant	%	Nombre	%	Montant	%	Nombre	%	Montant	%
1.	36	,5	1 037	,3	41	27,7	1 110	16,4	4	3,1	229	1,8
2.	27	,4	1 254	,4	14	9,5	729	10,7	6	4,7	603	4,8
3.	37	,5	1 321	,4	4	2,7	91	1,3	11	8,6	1 416	11,2
4.	125	1,8	4 191	1,4	11	7,4	417	6,1	6	4,7	608	4,8
5.	212	3,1	9 045	3,0	19	12,8	919	13,5	9	7,0	871	6,9
6.	231	3,4	10 536	3,5	18	12,2	931	13,7	15	11,7	1 438	11,4
7.	236	3,5	12 991	4,3	24	16,2	1 466	21,6	6	4,7	434	3,4
8.	218	3,2	13 339	4,4	11	7,4	696	10,3	8	6,3	691	5,5
9.	260	3,8	13 773	4,5	5	3,4	366	5,4	10	7,8	1 426	11,3
10.	218	3,2	11 671	3,8	1	,7	59	,9	2	1,6	149	1,2
11.	268	3,9	11 942	3,9					5	3,9	457	3,6
12.	284	4,2	11 001	3,6					5	3,9	491	3,9
13.	319	4,7	10 290	3,4					1	,8	108	,9
14.	296	4,3	12 461	4,1					4	3,1	427	3,4
15.	306	4,5	10 089	3,3					2	1,6	20	,2
16.	234	3,4	6 817	2,2								
17.	284	4,2	12 168	4,0					1	,8	651	5,2
18.	282	4,1	10 780	3,5					2	1,6	8	,1
19.	277	4,1	11 521	3,8								
20.	1 262	18,5	40 675	13,4					7	5,5	429	3,4
21.	673	9,8	26 403	8,7					4	3,1	245	1,9
22.	481	7,0	26 790	8,8					7	5,5	438	3,5
23.	217	3,2	20 221	6,7					8	6,3	391	3,1
24.	53	,8	13 450	4,4					5	3,9	1 077	8,5
	6 836	100,0	303 766	100,0	148	100,0	6 784	100,0	128	100,0	12 607	100,0

TABLEAU 1 : Montant et répartition en pourcents des principales composantes du revenu total net imposable (1000F)

PROVINCE DE FLANDRE OCCIDENTALE

ARRONDISSEMENT D'YPRES

CLASSES DU REVENU TOTAL NET IMPOSABLE	Revenu total net imposable				Revenus professionnels			
	Déclarations		Revenus		Déclarations		Revenus	
	Nombre	%	Montant	%	Nombre	%	Montant	%
1. < 100	1 447	3,5	73 251	,2	1 396	3,4	69 873	,2
2. 100 -< 150	669	1,6	84 343	,3	659	1,6	82 250	,3
3. 150 -< 200	851	2,1	149 103	,5	837	2,0	145 111	,5
4. 200 -< 250	1 039	2,5	235 308	,8	1 035	2,5	227 983	,7
5. 250 -< 300	1 371	3,3	377 887	1,2	1 364	3,3	361 045	1,2
6. 300 -< 350	1 648	4,0	537 263	1,7	1 646	4,0	518 711	1,7
7. 350 -< 400	2 061	5,0	774 896	2,5	2 059	5,0	752 752	2,4
8. 400 -< 450	2 564	6,2	1 089 267	3,5	2 561	6,2	1 071 613	3,5
9. 450 -< 500	2 485	6,0	1 179 114	3,8	2 484	6,0	1 166 788	3,8
10. 500 -< 550	2 478	6,0	1 298 424	4,2	2 477	6,0	1 290 207	4,2
11. 550 -< 600	2 318	5,6	1 331 283	4,3	2 317	5,6	1 324 885	4,3
12. 600 -< 650	2 407	5,8	1 505 243	4,9	2 405	5,8	1 497 963	4,9
13. 650 -< 700	2 205	5,3	1 487 572	4,8	2 205	5,3	1 484 285	4,8
14. 700 -< 750	1 876	4,5	1 357 980	4,4	1 875	4,5	1 353 775	4,4
15. 750 -< 800	1 551	3,7	1 201 078	3,9	1 548	3,8	1 196 829	3,9
16. 800 -< 850	1 296	3,1	1 068 741	3,5	1 296	3,1	1 067 660	3,5
17. 850 -< 900	1 182	2,9	1 033 415	3,3	1 181	2,9	1 035 596	3,4
18. 900 -< 950	1 148	2,8	1 061 209	3,4	1 148	2,8	1 060 978	3,4
19. 950 -< 1000	1 080	2,6	1 052 467	3,4	1 080	2,6	1 055 654	3,4
20. 1000 -< 1250	4 656	11,3	5 215 906	16,8	4 655	11,3	5 241 923	17,0
21. 1250 -< 1500	2 381	5,8	3 224 328	10,4	2 381	5,8	3 236 085	10,5
22. 1500 -< 2000	1 727	4,2	2 935 661	9,5	1 727	4,2	2 933 333	9,5
23. 2000 -< 3000	719	1,7	1 680 967	5,4	719	1,7	1 675 656	5,4
24. 3000 & +	222	,5	1 009 413	3,3	222	,5	994 556	3,2
T O T A L	41 381	100,0	30 964 119	100,0	41 277	100,0	30 845 511	100,0

DECLARATIONS REVENU NUL : 258 (NON COMPRIS DANS LE TABLEAU)

Montant et répartition en pourcents des principales composantes
du revenu total net imposable (1000F)

TABLEAU 1

PROVINCE DE FLANDRE OCCIDENTALE

ARRONDISSEMENT D'YPRES

C L A S S E S	Revenus de propriétés foncières				Revenus de capitaux et de biens mobiliers				Revenus divers			
	Déclarations		Revenus		Déclarations		Revenus		Déclarations		Revenus	
	Nombre	%	Montant	%	Nombre	%	Montant	%	Nombre	%	Montant	%
1.	128	,9	6 122	1,0	102	35,8	3 117	23,2	14	4,5	776	2,8
2.	69	,5	2 272	,4	13	4,6	599	4,5	14	4,5	1 196	4,3
3.	109	,7	4 146	,7	18	6,3	1 411	10,5	20	6,4	2 104	7,6
4.	257	1,7	8 998	1,4	28	9,8	776	5,8	16	5,1	1 177	4,3
5.	446	3,0	19 713	3,1	37	13,0	1 436	10,7	20	6,4	2 424	8,8
6.	494	3,3	22 971	3,6	38	13,3	2 868	21,4	23	7,4	1 699	6,2
7.	495	3,3	26 760	4,2	24	8,4	1 264	9,4	24	7,7	2 011	7,3
8.	462	3,1	25 293	4,0	9	3,2	712	5,3	24	7,7	2 613	9,5
9.	453	3,0	21 446	3,4	7	2,5	583	4,3	21	6,8	2 147	7,8
10.	453	3,0	20 229	3,2	5	1,8	164	1,2	13	4,2	1 511	5,5
11.	432	2,9	20 616	3,3	2	,7	67	,5	7	2,3	332	1,2
12.	593	4,0	22 675	3,6	2	,7	431	3,2	7	2,3	690	2,5
13.	631	4,2	22 304	3,5					7	2,3	144	,5
14.	654	4,4	25 666	4,1					8	2,6	165	,6
15.	605	4,1	23 858	3,8					3	1,0	131	,5
16.	511	3,4	17 806	2,8					6	1,9	259	,9
17.	551	3,7	20 131	3,2					7	2,3	226	,8
18.	585	3,9	21 667	3,4					2	,6	37	,1
19.	612	4,1	22 258	3,5					5	1,6	572	2,1
20.	2 829	19,0	92 165	14,6					17	5,5	898	3,3
21.	1 585	10,6	60 781	9,6					13	4,2	692	2,5
22.	1 251	8,4	62 787	10,0					18	5,8	788	2,9
23.	518	3,5	34 414	5,5					13	4,2	1 541	5,6
24.	172	1,2	25 309	4,0					9	2,9	3 416	12,4
	14 895	100,0	630 387	100,0	285	100,0	13 428	100,0	311	100,0	27 549	100,0

TABLEAU 1 : Montant et répartition en pourcents des principales composantes du revenu total net imposable (1000F)

PROVINCE DE FLANDRE OCCIDENTALE

ARRONDISSEMENT DE COURTRAI

CLASSES DU REVENU TOTAL NET IMPOSABLE	Revenu total net imposable				Revenus professionnels			
	Déclarations		Revenus		Déclarations		Revenus	
	Nombre	%	Montant	%	Nombre	%	Montant	%
1. < 100	3 358	2,9	162 391	,2	3 277	2,9	158 919	,2
2. 100 -< 150	1 576	1,4	199 322	,2	1 551	1,4	196 278	,2
3. 150 -< 200	1 696	1,5	298 475	,3	1 667	1,5	289 892	,3
4. 200 -< 250	2 135	1,9	483 282	,5	2 110	1,8	468 978	,5
5. 250 -< 300	2 886	2,5	795 720	,8	2 861	2,5	768 259	,8
6. 300 -< 350	3 530	3,1	1 151 700	1,2	3 511	3,1	1 114 932	1,2
7. 350 -< 400	4 917	4,3	1 854 834	1,9	4 896	4,3	1 808 384	1,9
8. 400 -< 450	6 522	5,7	2 772 572	2,9	6 507	5,7	2 727 011	2,8
9. 450 -< 500	6 504	5,7	3 089 154	3,2	6 496	5,7	3 050 557	3,2
10. 500 -< 550	6 479	5,6	3 403 431	3,5	6 475	5,7	3 375 136	3,5
11. 550 -< 600	6 132	5,3	3 525 233	3,6	6 128	5,4	3 505 742	3,6
12. 600 -< 650	6 240	5,4	3 899 388	4,0	6 236	5,5	3 874 079	4,0
13. 650 -< 700	5 765	5,0	3 888 138	4,0	5 763	5,0	3 871 988	4,0
14. 700 -< 750	5 166	4,5	3 740 738	3,9	5 165	4,5	3 729 298	3,9
15. 750 -< 800	4 138	3,6	3 204 108	3,3	4 137	3,6	3 189 317	3,3
16. 800 -< 850	3 707	3,2	3 058 429	3,2	3 706	3,2	3 047 937	3,2
17. 850 -< 900	3 392	3,0	2 966 906	3,1	3 392	3,0	2 965 967	3,1
18. 900 -< 950	3 308	2,9	3 059 089	3,2	3 307	2,9	3 069 560	3,2
19. 950 -< 1000	3 082	2,7	3 004 878	3,1	3 080	2,7	3 004 872	3,1
20. 1000 -< 1250	14 470	12,6	16 233 253	16,7	14 464	12,6	16 294 901	16,9
21. 1250 -< 1500	8 482	7,4	11 534 680	11,9	8 480	7,4	11 561 543	12,0
22. 1500 -< 2000	6 905	6,0	11 763 009	12,1	6 903	6,0	11 744 746	12,2
23. 2000 -< 3000	3 195	2,8	7 498 018	7,7	3 194	2,8	7 437 262	7,7
24. 3000 & +	1 115	1,0	5 427 852	5,6	1 115	1,0	5 320 396	5,5
T O T A L	114 700	100,0	97 014 600	100,0	114 421	100,0	96 575 954	100,0

DECLARATIONS REVENU NUL : 493 (NON COMPRIS DANS LE TABLEAU)

Montant et répartition en pourcents des principales composantes
du revenu total net imposable (1000F)

TABLEAU 1

PROVINCE DE FLANDRE OCCIDENTALE

ARRONDISSEMENT DE COURTRAI

C L A S S E S	Revenus de propriétés foncières				Revenus de capitaux et de biens mobiliers				Revenus divers			
	Déclarations		Revenus		Déclarations		Revenus		Déclarations		Revenus	
	Nombre	%	Montant	%	Nombre	%	Montant	%	Nombre	%	Montant	%
1.	178	,4	7 992	,4	408	52,8	12 650	31,3	48	4,3	2 205	2,0
2.	134	,3	7 200	,3	38	4,9	2 159	5,4	38	3,4	2 962	2,8
3.	171	,4	9 467	,4	50	6,5	4 667	11,6	41	3,6	5 264	4,9
4.	398	,9	17 247	,8	39	5,0	3 411	8,5	67	5,9	8 477	7,9
5.	604	1,4	34 102	1,5	65	8,4	4 966	12,3	64	5,7	7 373	6,9
6.	802	1,9	48 632	2,2	53	6,9	4 259	10,6	86	7,6	9 355	8,7
7.	954	2,2	57 723	2,6	52	6,7	3 134	7,8	91	8,1	10 184	9,5
8.	1 035	2,4	64 053	2,9	16	2,1	1 352	3,4	75	6,6	8 823	8,2
9.	1 133	2,6	70 140	3,1	26	3,4	1 248	3,1	47	4,2	5 626	5,2
10.	1 141	2,7	56 810	2,5	12	1,6	767	1,9	45	4,0	7 478	7,0
11.	1 220	2,8	66 692	3,0	4	,5	298	,7	34	3,0	4 192	3,9
12.	1 452	3,4	72 326	3,2	1	,1	69	,2	31	2,7	3 019	2,8
13.	1 569	3,7	72 027	3,2	4	,5	159	,4	23	2,0	1 731	1,6
14.	1 536	3,6	72 642	3,2					16	1,4	1 197	1,1
15.	1 457	3,4	65 741	2,9	1	,1	252	,6	18	1,6	2 557	2,4
16.	1 498	3,5	65 871	2,9	2	,3	794	2,0	18	1,6	494	,5
17.	1 560	3,6	66 170	2,9	1	,1	169	,4	15	1,3	1 253	1,2
18.	1 682	3,9	64 537	2,9					18	1,6	1 065	1,0
19.	1 681	3,9	74 526	3,3					8	,7	383	,4
20.	8 902	20,8	348 787	15,5					72	6,4	2 602	2,4
21.	5 704	13,3	263 131	11,7					61	5,4	3 027	2,8
22.	4 867	11,4	306 746	13,7	1	,1			111	9,8	6 904	6,4
23.	2 341	5,5	204 673	9,1					63	5,6	3 858	3,6
24.	815	1,9	128 646	5,7					39	3,5	7 532	7,0
	42 834	100,0	2 245 881	100,0	773	100,0	40 354	100,0	1 129	100,0	107 561	100,0

TABLEAU 1 : Montant et répartition en pourcents des principales composantes du revenu total net imposable (1000F)

PROVINCE DE FLANDRE OCCIDENTALE

ARRONDISSEMENT D'OSTENDE

CLASSES DU REVENU TOTAL NET IMPOSABLE	Revenu total net imposable				Revenus professionnels			
	Déclarations		Revenus		Déclarations		Revenus	
	Nombre	%	Montant	%	Nombre	%	Montant	%
1. < 100	1 621	2,7	81 666	,2	1 590	2,7	81 399	,2
2. 100 -< 150	920	1,5	116 498	,2	909	1,5	114 026	,2
3. 150 -< 200	1 111	1,9	196 316	,4	1 082	1,8	189 723	,4
4. 200 -< 250	1 339	2,2	302 434	,6	1 305	2,2	287 154	,6
5. 250 -< 300	1 741	2,9	478 884	1,0	1 707	2,9	460 300	1,0
6. 300 -< 350	2 233	3,7	729 153	1,5	2 219	3,7	708 371	1,5
7. 350 -< 400	3 008	5,0	1 132 424	2,4	2 989	5,0	1 099 356	2,4
8. 400 -< 450	3 644	6,1	1 549 851	3,3	3 634	6,1	1 508 942	3,2
9. 450 -< 500	3 480	5,8	1 650 709	3,5	3 475	5,8	1 620 800	3,5
10. 500 -< 550	3 613	6,0	1 897 791	4,0	3 606	6,0	1 869 655	4,0
11. 550 -< 600	3 418	5,7	1 964 058	4,2	3 412	5,7	1 934 056	4,1
12. 600 -< 650	3 221	5,4	2 012 351	4,3	3 219	5,4	1 989 598	4,3
13. 650 -< 700	3 169	5,3	2 139 513	4,5	3 165	5,3	2 116 342	4,5
14. 700 -< 750	2 903	4,8	2 103 154	4,5	2 898	4,9	2 077 764	4,5
15. 750 -< 800	2 506	4,2	1 940 543	4,1	2 505	4,2	1 923 694	4,1
16. 800 -< 850	2 043	3,4	1 683 726	3,6	2 040	3,4	1 672 173	3,6
17. 850 -< 900	1 830	3,1	1 601 696	3,4	1 830	3,1	1 589 887	3,4
18. 900 -< 950	1 734	2,9	1 603 091	3,4	1 733	2,9	1 592 274	3,4
19. 950 -< 1000	1 533	2,6	1 493 183	3,2	1 531	2,6	1 479 093	3,2
20. 1000 -< 1250	6 388	10,7	7 140 893	15,1	6 381	10,7	7 113 817	15,3
21. 1250 -< 1500	3 708	6,2	5 051 731	10,7	3 705	6,2	5 022 596	10,8
22. 1500 -< 2000	3 073	5,1	5 224 419	11,1	3 073	5,1	5 173 734	11,1
23. 2000 -< 3000	1 316	2,2	3 077 877	6,5	1 314	2,2	3 020 828	6,5
24. 3000 & +	421	,7	2 041 877	4,3	418	,7	1 973 160	4,2
T O T A L	59 973	100,0	47 213 838	100,0	59 740	100,0	46 618 742	100,0

DECLARATIONS REVENU NUL : 307 (NON COMPRIS DANS LE TABLEAU)

Montant et répartition en pourcents des principales composantes
du revenu total net imposable (1000F)

TABLEAU 1

PROVINCE DE FLANDRE OCCIDENTALE

ARRONDISSEMENT D'OSTENDE

C L A S S E S	Revenus de propriétés foncières				Revenus de capitaux et de biens mobiliers				Revenus divers			
	Déclarations		Revenus		Déclarations		Revenus		Déclarations		Revenus	
	Nombre	%	Montant	%	Nombre	%	Montant	%	Nombre	%	Montant	%
1.	82	,4	6 542	,4	89	26,8	2 226	11,3	21	2,3	848	,8
2.	72	,4	5 853	,4	21	6,3	1 103	5,6	29	3,1	1 803	1,7
3.	110	,6	7 461	,5	22	6,6	2 000	10,2	48	5,2	6 258	5,8
4.	193	1,0	12 931	,9	28	8,4	1 676	8,5	72	7,8	11 677	10,9
5.	266	1,3	18 603	1,2	46	13,9	3 692	18,7	71	7,7	11 657	10,9
6.	432	2,2	31 630	2,1	48	14,5	2 746	13,9	81	8,7	7 893	7,4
7.	548	2,8	44 394	3,0	32	9,6	2 105	10,7	89	9,6	7 571	7,1
8.	621	3,1	50 598	3,4	21	6,3	1 573	8,0	78	8,4	8 738	8,2
9.	591	3,0	45 856	3,1	15	4,5	1 231	6,2	48	5,2	6 780	6,3
10.	687	3,5	53 305	3,5	6	1,8	446	2,3	31	3,3	3 671	3,4
11.	729	3,7	54 918	3,7	2	,6	430	2,2	34	3,7	4 799	4,5
12.	726	3,7	53 582	3,6	1	,3	310	1,6	20	2,2	2 335	2,2
13.	886	4,5	58 308	3,9	1	,3	160	,8	22	2,4	2 625	2,5
14.	872	4,4	61 775	4,1					17	1,8	2 109	2,0
15.	873	4,4	53 075	3,5					14	1,5	1 131	1,1
16.	781	3,9	46 216	3,1					12	1,3	611	,6
17.	721	3,6	46 181	3,1					12	1,3	572	,5
18.	749	3,8	48 906	3,3					9	1,0	1 668	1,6
19.	740	3,7	51 191	3,4					11	1,2	1 531	1,4
20.	3 434	17,3	208 776	13,9					51	5,5	2 793	2,6
21.	2 399	12,1	158 444	10,5					53	5,7	5 623	5,3
22.	2 116	10,6	175 563	11,7					53	5,7	5 930	5,5
23.	950	4,8	119 147	7,9					36	3,9	2 635	2,5
24.	311	1,6	90 109	6,0					14	1,5	5 842	5,5
	19 889	100,0	1 503 364	100,0	332	100,0	19 698	100,0	926	100,0	107 100	100,0

TABLEAU 1 : Montant et répartition en pourcents des principales composantes du revenu total net imposable (1000F)

PROVINCE DE FLANDRE OCCIDENTALE

ARRONDISSEMENT DE ROULERS

CLASSES DU REVENU TOTAL NET IMPOSABLE	Revenu total net imposable				Revenus professionnels			
	Déclarations		Revenus		Déclarations		Revenus	
	Nombre	%	Montant	%	Nombre	%	Montant	%
1. < 100	1 613	2,9	82 000	,2	1 568	2,8	80 464	,2
2. 100 -< 150	848	1,5	106 873	,2	840	1,5	105 357	,2
3. 150 -< 200	1 066	1,9	187 050	,4	1 047	1,9	181 651	,4
4. 200 -< 250	1 191	2,1	267 873	,6	1 181	2,1	262 296	,6
5. 250 -< 300	1 484	2,6	409 228	,9	1 477	2,6	397 934	,9
6. 300 -< 350	1 784	3,2	581 083	1,3	1 775	3,2	561 275	1,2
7. 350 -< 400	2 484	4,4	934 350	2,0	2 475	4,4	911 468	2,0
8. 400 -< 450	3 219	5,7	1 370 251	3,0	3 216	5,7	1 353 788	3,0
9. 450 -< 500	3 319	5,9	1 576 161	3,4	3 317	5,9	1 554 258	3,4
10. 500 -< 550	3 044	5,4	1 597 957	3,5	3 043	5,4	1 586 419	3,5
11. 550 -< 600	2 927	5,2	1 683 065	3,7	2 926	5,2	1 675 165	3,7
12. 600 -< 650	3 188	5,7	1 992 326	4,3	3 186	5,7	1 981 149	4,3
13. 650 -< 700	2 982	5,3	2 011 826	4,4	2 980	5,3	2 002 720	4,4
14. 700 -< 750	2 540	4,5	1 839 069	4,0	2 539	4,5	1 828 543	4,0
15. 750 -< 800	2 057	3,7	1 591 796	3,5	2 057	3,7	1 582 234	3,5
16. 800 -< 850	1 853	3,3	1 527 124	3,3	1 853	3,3	1 521 492	3,3
17. 850 -< 900	1 696	3,0	1 483 842	3,2	1 696	3,0	1 482 666	3,2
18. 900 -< 950	1 598	2,8	1 477 019	3,2	1 597	2,9	1 475 898	3,2
19. 950 -< 1000	1 486	2,6	1 447 895	3,1	1 485	2,7	1 447 366	3,2
20. 1000 -< 1250	6 705	11,9	7 511 448	16,3	6 705	12,0	7 537 791	16,4
21. 1250 -< 1500	4 065	7,2	5 526 125	12,0	4 064	7,3	5 536 607	12,1
22. 1500 -< 2000	3 185	5,7	5 431 360	11,8	3 185	5,7	5 424 343	11,8
23. 2000 -< 3000	1 313	2,3	3 069 017	6,7	1 312	2,3	3 030 106	6,6
24. 3000 & +	462	,8	2 384 596	5,2	462	,8	2 336 104	5,1
T O T A L	56 109	100,0	46 089 334	100,0	55 986	100,0	45 857 094	100,0

DECLARATIONS REVENU NUL : 324 (NON COMPRIS DANS LE TABLEAU)

Montant et répartition en pourcents des principales composantes
du revenu total net imposable (1000F)

TABLEAU 1

PROVINCE DE FLANDRE OCCIDENTALE

ARRONDISSEMENT DE ROULERS

C L A S S E S	Revenus de propriétés foncières				Revenus de capitaux et de biens mobiliers				Revenus divers			
	Déclarations		Revenus		Déclarations		Revenus		Déclarations		Revenus	
	Nombre	%	Montant	%	Nombre	%	Montant	%	Nombre	%	Montant	%
1.	111	,5	4 577	,4	187	58,1	4 997	34,4	17	3,5	780	1,7
2.	91	,4	4 457	,4	9	2,8	630	4,3	8	1,7	460	1,0
3.	125	,6	5 338	,5	15	4,7	1 011	7,0	24	5,0	3 047	6,7
4.	212	1,0	8 827	,8	22	6,8	1 324	9,1	15	3,1	1 688	3,7
5.	331	1,6	15 711	1,4	23	7,1	1 874	12,9	15	3,1	1 745	3,8
6.	438	2,1	23 879	2,2	25	7,8	1 777	12,2	27	5,6	3 543	7,8
7.	457	2,2	28 261	2,6	14	4,3	920	6,3	51	10,6	4 635	10,2
8.	523	2,5	28 938	2,6	11	3,4	952	6,5	28	5,8	2 324	5,1
9.	595	2,8	35 135	3,2	7	2,2	450	3,1	21	4,4	1 918	4,2
10.	541	2,6	28 647	2,6	6	1,9	173	1,2	16	3,3	696	1,5
11.	635	3,0	30 004	2,7	1	,3	311	2,1	18	3,8	2 790	6,1
12.	804	3,8	38 358	3,5					13	2,7	588	1,3
13.	848	4,0	35 488	3,2					14	2,9	1 266	2,8
14.	794	3,8	35 607	3,2					12	2,5	910	2,0
15.	754	3,6	33 740	3,1					15	3,1	1 210	2,7
16.	793	3,8	35 092	3,2					6	1,3	239	,5
17.	810	3,9	33 223	3,0	1	,3	77	,5	9	1,9	1 116	2,4
18.	827	3,9	35 071	3,2					8	1,7	613	1,3
19.	833	4,0	37 586	3,4	1	,3	48	,3	12	2,5	1 064	2,3
20.	4 136	19,7	168 143	15,2					31	6,5	2 177	4,8
21.	2 749	13,1	130 395	11,8					36	7,5	1 805	4,0
22.	2 259	10,8	136 433	12,3					37	7,7	1 377	3,0
23.	983	4,7	94 322	8,5					26	5,4	4 511	9,9
24.	358	1,7	78 535	7,1					20	4,2	5 131	11,2
	21 007	100,0	1 105 767	100,0	322	100,0	14 544	100,0	479	100,0	45 633	100,0

TABEAU 1 : Montant et répartition en pourcents des principales composantes du revenu total net imposable (1000F)

PROVINCE DE FLANDRE OCCIDENTALE

ARRONDISSEMENT DE TIELT

CLASSES DU REVENU TOTAL NET IMPOSABLE	Revenu total net imposable				Revenus professionnels			
	Déclarations		Revenus		Déclarations		Revenus	
	Nombre	%	Montant	%	Nombre	%	Montant	%
1. < 100	904	2,7	48 149	,2	860	2,6	46 540	,2
2. 100 -< 150	492	1,5	61 538	,2	479	1,4	59 440	,2
3. 150 -< 200	652	1,9	114 709	,4	649	1,9	112 820	,4
4. 200 -< 250	743	2,2	167 637	,6	740	2,2	164 691	,6
5. 250 -< 300	983	2,9	271 126	1,0	983	2,9	264 772	1,0
6. 300 -< 350	1 197	3,6	390 481	1,4	1 195	3,6	378 980	1,4
7. 350 -< 400	1 506	4,5	565 952	2,1	1 502	4,5	549 481	2,0
8. 400 -< 450	1 782	5,3	759 711	2,8	1 781	5,3	745 200	2,8
9. 450 -< 500	1 821	5,4	865 371	3,2	1 821	5,5	849 732	3,2
10. 500 -< 550	1 787	5,3	938 199	3,5	1 786	5,3	928 726	3,5
11. 550 -< 600	1 807	5,4	1 039 906	3,8	1 807	5,4	1 031 861	3,8
12. 600 -< 650	1 937	5,8	1 210 746	4,5	1 934	5,8	1 204 543	4,5
13. 650 -< 700	1 826	5,5	1 230 958	4,6	1 826	5,5	1 223 725	4,5
14. 700 -< 750	1 527	4,6	1 106 143	4,1	1 527	4,6	1 102 701	4,1
15. 750 -< 800	1 222	3,6	945 937	3,5	1 222	3,7	945 424	3,5
16. 800 -< 850	1 069	3,2	881 510	3,3	1 069	3,2	881 704	3,3
17. 850 -< 900	976	2,9	853 796	3,2	975	2,9	851 087	3,2
18. 900 -< 950	921	2,8	851 683	3,2	921	2,8	853 786	3,2
19. 950 -< 1000	910	2,7	887 186	3,3	910	2,7	892 394	3,3
20. 1000 -< 1250	4 394	13,1	4 919 923	18,2	4 394	13,2	4 939 956	18,4
21. 1250 -< 1500	2 353	7,0	3 197 386	11,8	2 353	7,0	3 217 296	12,0
22. 1500 -< 2000	1 676	5,0	2 846 034	10,5	1 676	5,0	2 839 848	10,6
23. 2000 -< 3000	759	2,3	1 780 881	6,6	759	2,3	1 764 678	6,6
24. 3000 & +	238	,7	1 095 574	4,1	237	,7	1 066 814	4,0
T O T A L	33 482	100,0	27 030 536	100,0	33 406	100,0	26 916 199	100,0

DECLARATIONS REVENU NUL : 251 (NON COMPRIS DANS LE TABLEAU)

Montant et répartition en pourcents des principales composantes
du revenu total net imposable (1000F)

TABLEAU 1

PROVINCE DE FLANDRE OCCIDENTALE

ARRONDISSEMENT DE TIELT

C L A S S E S	Revenus de propriétés foncières				Revenus de capitaux et de biens mobiliers				Revenus divers			
	Déclarations		Revenus		Déclarations		Revenus		Déclarations		Revenus	
	Nombre	%	Montant	%	Nombre	%	Montant	%	Nombre	%	Montant	%
1.	96	,8	3 175	,5	69	43,9	1 709	22,9	7	2,8	423	2,1
2.	54	,4	3 185	,5	6	3,8	401	5,4	11	4,4	809	4,0
3.	81	,6	2 760	,4	13	8,3	973	13,0	9	3,6	705	3,5
4.	116	,9	5 373	,8	8	5,1	440	5,9	12	4,8	1 055	5,3
5.	224	1,8	9 867	1,5	19	12,1	857	11,5	17	6,8	1 044	5,2
6.	308	2,5	15 761	2,5	12	7,6	849	11,4	10	4,0	976	4,9
7.	362	2,9	21 780	3,4	10	6,4	999	13,4	21	8,4	1 321	6,6
8.	329	2,6	20 911	3,3	6	3,8	430	5,8	15	6,0	1 410	7,0
9.	353	2,8	23 652	3,7	10	6,4	575	7,7	15	6,0	2 206	11,0
10.	358	2,9	20 337	3,2	1	,6	33	,4	7	2,8	785	3,9
11.	362	2,9	21 147	3,3	2	1,3	187	2,5	8	3,2	598	3,0
12.	481	3,9	22 472	3,5					9	3,6	1 259	6,3
13.	476	3,8	22 939	3,6					3	1,2	13	,1
14.	494	4,0	20 815	3,3					4	1,6	259	1,3
15.	462	3,7	19 754	3,1					5	2,0	221	1,1
16.	433	3,5	17 668	2,8					4	1,6	243	1,2
17.	443	3,5	18 448	2,9	1	,6	9	,1	9	3,6	702	3,5
18.	429	3,4	17 013	2,7					5	2,0	1 001	5,0
19.	502	4,0	21 429	3,4					7	2,8	442	2,2
20.	2 656	21,3	105 930	16,6					18	7,2	660	3,3
21.	1 553	12,4	64 436	10,1					13	5,2	626	3,1
22.	1 190	9,5	70 770	11,1					22	8,8	529	2,6
23.	549	4,4	47 328	7,4					14	5,6	1 902	9,5
24.	176	1,4	42 189	6,6					4	1,6	830	4,1
	12 487	100,0	639 139	100,0	157	100,0	7 462	100,0	249	100,0	20 019	100,0

TABEAU 1 : Montant et répartition en pourcents des principales composantes du revenu total net imposable (1000F)

PROVINCE DE FLANDRE OCCIDENTALE

ARRONDISSEMENT DE FURNES

CLASSES DU REVENU TOTAL NET IMPOSABLE	Revenu total net imposable				Revenus professionnels			
	Déclarations		Revenus		Déclarations		Revenus	
	Nombre	%	Montant	%	Nombre	%	Montant	%
1. < 100	585	2,6	29 725	,2	569	2,5	29 718	,2
2. 100 -< 150	366	1,6	46 046	,3	356	1,6	44 074	,2
3. 150 -< 200	414	1,8	73 047	,4	407	1,8	69 769	,4
4. 200 -< 250	535	2,4	121 409	,7	523	2,3	116 564	,6
5. 250 -< 300	777	3,5	214 380	1,2	767	3,4	204 283	1,1
6. 300 -< 350	1 035	4,6	337 742	1,8	1 023	4,6	322 273	1,8
7. 350 -< 400	1 242	5,5	466 232	2,5	1 236	5,5	452 478	2,5
8. 400 -< 450	1 432	6,4	608 678	3,3	1 430	6,4	592 996	3,3
9. 450 -< 500	1 410	6,3	670 484	3,7	1 408	6,3	656 034	3,7
10. 500 -< 550	1 305	5,8	685 129	3,7	1 302	5,8	671 295	3,7
11. 550 -< 600	1 255	5,6	720 499	3,9	1 254	5,6	704 916	3,9
12. 600 -< 650	1 218	5,4	760 678	4,2	1 217	5,4	746 980	4,2
13. 650 -< 700	1 041	4,6	702 079	3,8	1 039	4,6	685 159	3,8
14. 700 -< 750	929	4,1	673 872	3,7	927	4,1	662 927	3,7
15. 750 -< 800	797	3,5	616 167	3,4	795	3,5	598 790	3,3
16. 800 -< 850	768	3,4	633 208	3,5	768	3,4	624 326	3,5
17. 850 -< 900	644	2,9	562 467	3,1	643	2,9	555 363	3,1
18. 900 -< 950	642	2,9	593 406	3,2	642	2,9	585 719	3,3
19. 950 -< 1000	541	2,4	527 798	2,9	540	2,4	521 483	2,9
20. 1000 -< 1250	2 285	10,2	2 551 869	13,9	2 282	10,2	2 524 479	14,1
21. 1250 -< 1500	1 262	5,6	1 719 705	9,4	1 262	5,6	1 702 993	9,5
22. 1500 -< 2000	1 178	5,2	2 016 249	11,0	1 176	5,2	1 978 531	11,0
23. 2000 -< 3000	582	2,6	1 363 408	7,5	582	2,6	1 329 412	7,4
24. 3000 & +	266	1,2	1 606 089	8,8	266	1,2	1 566 805	8,7
T O T A L	22 509	100,0	18 300 366	100,0	22 414	100,0	17 947 367	100,0

DECLARATIONS REVENU NUL : 104 (NON COMPRIS DANS LE TABLEAU)

Montant et répartition en pourcents des principales composantes
du revenu total net imposable (1000F)

TABLEAU 1

PROVINCE DE FLANDRE OCCIDENTALE

ARRONDISSEMENT DE FURNES

C L A S S E S	Revenus de propriétés foncières				Revenus de capitaux et de biens mobiliers				Revenus divers			
	Déclarations		Revenus		Déclarations		Revenus		Déclarations		Revenus	
	Nombre	%	Montant	%	Nombre	%	Montant	%	Nombre	%	Montant	%
1.	50	,6	2 102	,3	47	24,2	1 337	11,9	6	2,1	334	1,0
2.	44	,5	2 952	,4	9	4,6	568	5,1	14	4,8	1 154	3,5
3.	60	,7	4 125	,6	15	7,7	961	8,6	15	5,2	1 416	4,3
4.	101	1,2	5 522	,8	19	9,8	1 342	11,9	14	4,8	2 234	6,7
5.	172	2,1	10 915	1,6	29	14,9	1 444	12,9	27	9,3	3 552	10,7
6.	273	3,3	20 787	3,0	26	13,4	2 039	18,1	17	5,8	1 400	4,2
7.	266	3,2	20 798	3,0	27	13,9	2 054	18,3	26	8,9	2 354	7,1
8.	293	3,5	23 026	3,3	10	5,2	1 002	8,9	14	4,8	2 137	6,4
9.	291	3,5	25 140	3,6	11	5,7	488	4,3	15	5,2	1 478	4,4
10.	313	3,8	23 528	3,3	1	,5	1	,0	8	2,7	1 134	3,4
11.	364	4,4	29 424	4,2					6	2,1	165	,5
12.	333	4,0	28 300	4,0					2	,7	128	,4
13.	336	4,1	30 883	4,4					7	2,4	315	,9
14.	346	4,2	21 770	3,1					7	2,4	1 190	3,6
15.	324	3,9	27 726	3,9					9	3,1	923	2,8
16.	301	3,6	22 427	3,2					4	1,4	199	,6
17.	293	3,5	18 297	2,6					6	2,1	637	1,9
18.	304	3,7	23 338	3,3					5	1,7	143	,4
19.	270	3,3	16 791	2,4					7	2,4	519	1,6
20.	1 297	15,7	91 759	13,1					20	6,9	2 129	6,4
21.	786	9,5	60 882	8,7					10	3,4	319	1,0
22.	812	9,8	82 743	11,8					28	9,6	4 947	14,9
23.	437	5,3	58 507	8,3					16	5,5	3 471	10,4
24.	210	2,5	50 692	7,2					8	2,7	1 026	3,1
	8 276	100,0	702 434	100,0	194	100,0	11 236	100,0	291	100,0	33 304	100,0

TABLEAU 1 : Montant et répartition en pourcents des principales composantes du revenu total net imposable (1000F)

R E V E N U S D E S N O N - R E S I D E N T S

CLASSES DU REVENU TOTAL NET IMPOSABLE	Revenu total net imposable				Revenus professionnels			
	Déclarations		Revenus		Déclarations		Revenus	
	Nombre	%	Montant	%	Nombre	%	Montant	%
1. < 100	870	4,2	44 981	,1	785	4,1	39 546	,1
2. 100 -< 150	664	3,2	83 869	,3	389	2,0	46 503	,1
3. 150 -< 200	630	3,1	110 392	,3	373	2,0	64 843	,2
4. 200 -< 250	577	2,8	129 858	,4	401	2,1	87 778	,3
5. 250 -< 300	567	2,8	156 898	,5	437	2,3	119 927	,4
6. 300 -< 350	544	2,6	176 561	,6	452	2,4	145 418	,5
7. 350 -< 400	525	2,5	197 018	,6	445	2,3	165 889	,5
8. 400 -< 450	589	2,9	251 250	,8	516	2,7	217 518	,7
9. 450 -< 500	632	3,1	300 294	,9	575	3,0	271 281	,9
10. 500 -< 550	611	3,0	321 107	1,0	564	3,0	292 794	,9
11. 550 -< 600	588	2,9	338 300	1,1	554	2,9	317 661	1,0
12. 600 -< 650	550	2,7	343 551	1,1	521	2,7	321 011	1,0
13. 650 -< 700	588	2,9	396 713	1,2	564	3,0	376 282	1,2
14. 700 -< 750	536	2,6	388 737	1,2	505	2,7	364 654	1,2
15. 750 -< 800	460	2,2	356 315	1,1	442	2,3	340 172	1,1
16. 800 -< 850	455	2,2	375 930	1,2	439	2,3	360 143	1,2
17. 850 -< 900	409	2,0	357 402	1,1	397	2,1	343 448	1,1
18. 900 -< 950	400	1,9	370 165	1,2	387	2,0	354 498	1,1
19. 950 -< 1000	432	2,1	420 580	1,3	425	2,2	412 413	1,3
20. 1000 -< 1250	1 572	7,6	1 761 453	5,5	1 542	8,1	1 714 785	5,5
21. 1250 -< 1500	1 229	6,0	1 685 068	5,3	1 206	6,3	1 646 560	5,3
22. 1500 -< 2000	2 050	10,0	3 553 458	11,2	2 021	10,6	3 495 006	11,3
23. 2000 -< 3000	2 378	11,5	5 788 944	18,2	2 352	12,4	5 727 431	18,5
24. 3000 & +	2 746	13,3	13 886 760	43,7	2 734	14,4	13 797 267	44,5
T O T A L	20 602	100,0	31 795 604	100,0	19 026	100,0	31 022 828	100,0

DECLARATIONS REVENU NUL : 128 (NON COMPRIS DANS LE TABLEAU)

TABLEAU 2 : Répartition en pourcents du montant des revenus d'après leur nature et du nombre de déclarations par classe du revenu total net imposable

L E R O Y A U M E

CLASSES DU REVENU TOTAL NET IMPOSABLE (1000F)	Revenus de propriétés foncières		Revenus de capitaux et de biens mobiliers		Revenus professionnels		Revenus divers	
	Nombre	Montant	Nombre	Montant	Nombre	Montant	Nombre	Montant
1. < 100	5,52	7,45	6,46	4,12	97,66	97,58	2,32	2,33
2. 100 -< 150	7,81	4,39	1,50	,77	97,83	96,45	4,28	2,92
3. 150 -< 200	9,73	3,54	2,05	1,17	97,00	95,46	5,21	3,86
4. 200 -< 250	13,90	3,67	1,70	,74	97,73	95,98	4,80	3,07
5. 250 -< 300	18,60	3,93	1,72	,53	98,63	96,58	3,91	1,89
6. 300 -< 350	20,44	3,83	1,34	,37	99,30	97,07	3,51	1,22
7. 350 -< 400	19,27	3,23	,88	,21	99,57	97,68	2,87	,82
8. 400 -< 450	16,69	2,42	,38	,08	99,77	98,38	1,73	,45
9. 450 -< 500	18,47	2,42	,55	,05	99,80	98,54	1,28	,36
10. 500 -< 550	19,42	2,24	,59	,03	99,87	98,88	,89	,22
11. 550 -< 600	21,99	2,28	,23	,02	99,88	99,01	,81	,19
12. 600 -< 650	24,66	2,25	,12	,01	99,89	99,18	,74	,14
13. 650 -< 700	28,14	2,31	,05	,01	99,91	99,24	,67	,12
14. 700 -< 750	31,37	2,33	,01	,00	99,92	99,31	,70	,11
15. 750 -< 800	34,91	2,40	,01	,00	99,93	99,40	,71	,10
16. 800 -< 850	38,21	2,47	,01	,00	99,93	99,46	,71	,08
17. 850 -< 900	42,06	2,55	,01	,00	99,94	99,54	,77	,08
18. 900 -< 950	45,66	2,61	,01	,00	99,92	99,61	,76	,07
19. 950 -< 1000	48,66	2,63	,01	,00	99,93	99,66	,78	,07
20. 1000 -< 1250	55,33	2,60	,00	,00	99,95	99,83	,82	,06
21. 1250 -< 1500	63,22	2,66	,00	,00	99,94	99,89	,99	,06
22. 1500 -< 2000	68,74	2,73	,00	,00	99,95	99,76	1,45	,06
23. 2000 -< 3000	72,92	2,93	,00	,00	99,92	99,35	2,40	,09
24. 3000 & +	74,99	2,89	,00	,00	99,74	97,61	3,67	,32
T O T A L	35,85	2,65	,49	,04	99,65	99,22	1,52	,21

TABLEAU 2 : Répartition en pourcents du montant des revenus d'après leur nature et du nombre de déclarations par classe du revenu total net imposable

R E G I O N B R U X E L L O I S E

CLASSES DU REVENU TOTAL NET IMPOSABLE (1000F)	Revenus de propriétés foncières		Revenus de capitaux et de biens mobiliers		Revenus professionnels		Revenus divers	
	Nombre	Montant	Nombre	Montant	Nombre	Montant	Nombre	Montant
1. < 100	6,84	12,76	3,58	2,46	96,07	95,53	4,65	4,92
2. 100 <- 150	8,51	6,40	1,82	1,03	96,14	92,95	8,06	5,75
3. 150 <- 200	10,26	5,63	3,30	2,19	94,68	91,22	9,79	7,45
4. 200 <- 250	12,17	5,50	2,88	1,36	95,69	92,33	9,19	6,23
5. 250 <- 300	15,94	5,44	2,97	,97	97,07	94,19	7,17	3,85
6. 300 <- 350	17,14	4,84	2,16	,64	98,66	95,45	6,67	2,52
7. 350 <- 400	16,81	3,95	1,51	,47	99,03	96,50	5,25	1,83
8. 400 <- 450	14,36	3,10	,42	,13	99,48	97,55	3,21	,99
9. 450 <- 500	16,30	3,11	,31	,08	99,50	97,63	2,49	,81
10. 500 <- 550	17,64	3,34	,19	,05	99,73	97,79	2,10	,55
11. 550 <- 600	19,08	3,27	,10	,04	99,65	97,91	1,76	,48
12. 600 <- 650	20,29	3,26	,04	,02	99,76	98,08	1,70	,41
13. 650 <- 700	23,18	3,56	,02	,01	99,76	98,05	1,50	,37
14. 700 <- 750	23,87	3,23	,01	,01	99,76	98,25	1,65	,32
15. 750 <- 800	25,05	3,20	,04	,03	99,79	98,40	1,70	,29
16. 800 <- 850	27,54	3,43			99,78	98,22	1,35	,22
17. 850 <- 900	28,89	3,28	,02	,01	99,85	98,49	1,60	,22
18. 900 <- 950	30,83	3,54	,01	,01	99,72	98,37	1,31	,19
19. 950 <- 1000	32,95	3,56			99,84	98,53	1,72	,19
20. 1000 <- 1250	37,02	3,51	,01	,00	99,87	98,54	1,63	,16
21. 1250 <- 1500	44,82	3,74			99,80	98,49	1,91	,16
22. 1500 <- 2000	54,33	3,87	,00	,00	99,80	98,52	2,24	,12
23. 2000 <- 3000	65,10	4,18	,01	,00	99,80	98,41	3,51	,16
24. 3000 & +	72,26	4,97			99,49	95,81	4,41	,31
T O T A L	27,05	3,82	,60	,07	99,19	97,82	3,10	,49

TABLEAU 2 : Répartition en pourcents du montant des revenus d'après leur nature et du nombre de déclarations par classe du revenu total net imposable

R E G I O N F L A M A N D E

CLASSES DU REVENU TOTAL NET IMPOSABLE (1000F)	Revenus de propriétés foncières		Revenus de capitaux et de biens mobiliers		Revenus professionnels		Revenus divers	
	Nombre	Montant	Nombre	Montant	Nombre	Montant	Nombre	Montant
1. < 100	5,06	6,91	8,40	5,25	97,88	98,06	1,76	1,73
2. 100 -< 150	7,39	4,40	1,67	,82	98,06	97,02	3,37	2,28
3. 150 -< 200	9,06	3,25	2,13	1,17	97,47	96,39	4,09	3,01
4. 200 -< 250	13,49	3,41	1,60	,68	98,00	96,47	3,98	2,55
5. 250 -< 300	18,00	3,83	1,61	,51	98,81	96,90	3,30	1,57
6. 300 -< 350	19,87	3,84	1,24	,34	99,30	97,03	3,09	1,10
7. 350 -< 400	18,08	3,20	,80	,19	99,59	97,66	2,59	,71
8. 400 -< 450	15,95	2,46	,28	,07	99,79	98,35	1,59	,40
9. 450 -< 500	17,43	2,44	,23	,04	99,80	98,50	1,21	,33
10. 500 -< 550	18,08	2,20	,15	,03	99,87	98,87	,80	,20
11. 550 -< 600	20,49	2,21	,06	,01	99,90	99,04	,73	,16
12. 600 -< 650	23,07	2,20	,02	,01	99,91	99,20	,64	,12
13. 650 -< 700	26,53	2,21	,02	,01	99,92	99,28	,58	,10
14. 700 -< 750	29,99	2,27	,01	,00	99,92	99,35	,58	,09
15. 750 -< 800	33,84	2,36	,01	,00	99,94	99,47	,60	,07
16. 800 -< 850	37,42	2,44	,01	,00	99,94	99,54	,66	,06
17. 850 -< 900	41,75	2,56	,01	,00	99,95	99,62	,70	,07
18. 900 -< 950	45,67	2,61	,01	,00	99,93	99,72	,71	,06
19. 950 -< 1000	49,22	2,64	,01	,00	99,93	99,76	,70	,06
20. 1000 -< 1250	56,31	2,56	,00	,00	99,95	100,00	,75	,05
21. 1250 -< 1500	63,75	2,59	,00	,00	99,95	100,03	,95	,05
22. 1500 -< 2000	68,95	2,65	,00	,00	99,96	99,88	1,49	,06
23. 2000 -< 3000	72,61	2,83	,00	,00	99,91	99,37	2,55	,10
24. 3000 & +	73,98	2,56	,00	,00	99,75	97,67	4,10	,39
T O T A L	36,18	2,58	,45	,03	99,70	99,33	1,34	,18

TABLEAU 2 : Répartition en pourcents du montant des revenus d'après leur nature et du nombre de déclarations par classe du revenu total net imposable

R E G I O N W A L L O N N E

CLASSES DU REVENU TOTAL NET IMPOSABLE (1000F)	Revenus de propriétés foncières		Revenus de capitaux et de biens mobiliers		Revenus professionnels		Revenus divers	
	Nombre	Montant	Nombre	Montant	Nombre	Montant	Nombre	Montant
1. < 100	5,98	6,70	3,71	2,53	97,74	97,35	2,63	2,63
2. 100 -< 150	8,25	3,75	1,13	,60	98,01	96,64	4,56	3,03
3. 150 -< 200	10,61	3,28	1,49	,80	97,06	95,47	5,37	3,94
4. 200 -< 250	15,19	3,44	1,46	,61	98,03	96,45	4,60	2,82
5. 250 -< 300	20,49	3,59	1,47	,41	98,86	96,88	3,81	1,74
6. 300 -< 350	22,43	3,48	1,24	,32	99,52	97,65	3,16	,99
7. 350 -< 400	21,95	3,07	,83	,16	99,69	98,07	2,59	,67
8. 400 -< 450	18,62	2,15	,54	,08	99,83	98,68	1,51	,37
9. 450 -< 500	20,84	2,18	1,17	,05	99,87	98,87	1,06	,27
10. 500 -< 550	22,21	2,00	1,44	,04	99,92	99,19	,72	,16
11. 550 -< 600	25,45	2,12	,56	,03	99,90	99,27	,71	,15
12. 600 -< 650	28,77	2,07	,33	,02	99,91	99,43	,64	,12
13. 650 -< 700	32,47	2,13	,10	,01	99,94	99,49	,60	,10
14. 700 -< 750	36,03	2,20	,01	,00	99,95	99,53	,65	,08
15. 750 -< 800	39,61	2,26	,01	,00	99,94	99,55	,65	,09
16. 800 -< 850	42,53	2,26	,01	,01	99,95	99,65	,63	,08
17. 850 -< 900	46,27	2,33	,00	,00	99,95	99,69	,68	,07
18. 900 -< 950	49,56	2,39	,01	,00	99,96	99,72	,71	,07
19. 950 -< 1000	51,84	2,37	,01	,00	99,96	99,76	,68	,07
20. 1000 -< 1250	58,19	2,44	,00	,00	99,97	99,82	,75	,05
21. 1250 -< 1500	67,00	2,52	,00	,00	99,95	99,94	,84	,05
22. 1500 -< 2000	72,49	2,55	,01	,00	99,97	99,88	1,14	,05
23. 2000 -< 3000	76,27	2,70			99,97	99,65	1,71	,06
24. 3000 & +	78,45	2,54	,01	,00	99,84	98,40	2,41	,17
T O T A L	37,82	2,44	,54	,03	99,70	99,41	1,39	,18

TABLEAU 2 : Répartition en pourcents du montant des revenus d'après leur nature et du nombre de déclarations par classe du revenu total net imposable

R E G I O N D E L A N G U E A L L E M A N D E

CLASSES DU REVENU TOTAL NET IMPOSABLE (1000F)	Revenus de propriétés foncières		Revenus de capitaux et de biens mobiliers		Revenus professionnels		Revenus divers	
	Nombre	Montant	Nombre	Montant	Nombre	Montant	Nombre	Montant
1. < 100	5,56	3,49	,62	,17	97,84	98,44	,62	,43
2. 100 -< 150	5,61	1,76	,31	,07	99,38	99,19	2,18	,93
3. 150 -< 200	7,48	2,55	,42	,31	98,13	96,42	3,95	3,00
4. 200 -< 250	11,08	2,62	,95	,18	99,05	97,93	2,69	1,33
5. 250 -< 300	14,68	2,69	,58	,17	99,28	97,66	3,02	1,38
6. 300 -< 350	19,71	3,24	,84	,26	99,16	96,80	3,77	1,31
7. 350 -< 400	19,01	3,36	,58	,20	99,50	97,17	2,81	,82
8. 400 -< 450	16,98	2,61	,19	,05	99,50	98,02	,93	,53
9. 450 -< 500	19,00	2,64			99,70	97,89	1,02	,36
10. 500 -< 550	18,68	2,09	,06	,00	100,00	98,91	,79	,17
11. 550 -< 600	19,46	2,42	,06	,00	99,71	98,95	,53	,10
12. 600 -< 650	21,46	1,82			99,94	99,48	,19	,07
13. 650 -< 700	25,79	2,01	,07	,02	99,80	99,26	,34	,15
14. 700 -< 750	30,39	2,29			99,93	99,27	,36	,15
15. 750 -< 800	31,45	2,13			99,92	99,78	,17	,01
16. 800 -< 850	33,01	2,11			100,00	99,77	,26	,03
17. 850 -< 900	37,69	2,25			99,90	99,61	,41	,01
18. 900 -< 950	43,22	2,80			100,00	99,38	,24	,10
19. 950 -< 1000	42,47	2,20			100,00	99,92	,43	,13
20. 1000 -< 1250	46,88	2,31			99,93	100,00	,45	,04
21. 1250 -< 1500	54,91	2,64			100,00	99,59	,38	,04
22. 1500 -< 2000	58,31	2,75			100,00	99,23	,67	,02
23. 2000 -< 3000	66,94	3,13			100,00	99,11	,82	,03
24. 3000 & +	73,08	4,40			99,04	92,73	,96	,01
T O T A L	30,37	2,57	,14	,01	99,71	98,90	,93	,15

TABEAU 2 : Répartition en pourcents du montant des revenus d'après leur nature et du nombre de déclarations par classe du revenu total net imposable

P R O V I N C E D ' A N V E R S

CLASSES DU REVENU TOTAL NET IMPOSABLE (1000F)	Revenus de propriétés foncières		Revenus de capitaux et de biens mobiliers		Revenus professionnels		Revenus divers	
	Nombre	Montant	Nombre	Montant	Nombre	Montant	Nombre	Montant
1. < 100	4,23	5,76	7,36	4,76	98,14	97,48	2,25	2,29
2. 100 -< 150	6,64	4,18	1,67	,90	98,06	96,50	3,93	2,72
3. 150 -< 200	8,01	3,35	2,51	1,52	97,09	95,90	4,91	3,63
4. 200 -< 250	11,19	3,14	1,87	,99	97,59	96,10	4,94	3,27
5. 250 -< 300	15,70	3,75	1,80	,62	98,51	96,64	4,41	2,19
6. 300 -< 350	16,93	3,45	1,44	,47	99,13	97,10	4,02	1,46
7. 350 -< 400	15,96	2,95	,95	,26	99,55	97,79	3,44	1,00
8. 400 -< 450	14,10	2,25	,26	,09	99,71	98,40	2,09	,55
9. 450 -< 500	16,31	2,42	,21	,05	99,76	98,49	1,47	,42
10. 500 -< 550	17,28	2,18	,16	,04	99,85	98,87	1,01	,27
11. 550 -< 600	19,25	2,23	,05	,02	99,88	98,93	,96	,24
12. 600 -< 650	21,82	2,25	,02	,01	99,93	99,20	,66	,13
13. 650 -< 700	25,33	2,29	,02	,01	99,91	99,18	,74	,14
14. 700 -< 750	28,65	2,36	,01	,00	99,91	99,30	,71	,14
15. 750 -< 800	31,86	2,43	,01	,00	99,93	99,38	,71	,11
16. 800 -< 850	35,51	2,48	,01	,00	99,92	99,55	,79	,08
17. 850 -< 900	39,42	2,64	,01	,01	99,93	99,52	,74	,10
18. 900 -< 950	43,24	2,63	,01	,00	99,91	99,64	,78	,07
19. 950 -< 1000	46,38	2,60	,01	,00	99,93	99,73	,90	,08
20. 1000 -< 1250	53,37	2,66	,00	,00	99,94	99,87	,82	,06
21. 1250 -< 1500	61,43	2,61	,00	,00	99,92	99,90	,96	,06
22. 1500 -< 2000	66,75	2,57			99,93	99,85	1,46	,05
23. 2000 -< 3000	70,50	2,83			99,86	99,19	2,58	,11
24. 3000 & +	71,57	2,61			99,50	96,07	4,20	,58
T O T A L	34,23	2,58	,45	04	99,66	99,13	1,59	,23

TABEAU 2 : Répartition en pourcents du montant des revenus d'après leur nature et du nombre de déclarations par classe du revenu total net imposable

P R O V I N C E D E B R A B A N T

CLASSES DU REVENU TOTAL NET IMPOSABLE (1000F)	Revenus de propriétés foncières		Revenus de capitaux et de biens mobiliers		Revenus professionnels		Revenus divers	
	Nombre	Montant	Nombre	Montant	Nombre	Montant	Nombre	Montant
1. < 100	6,34	12,10	5,82	3,88	97,03	97,09	3,48	3,54
2. 100 -< 150	8,99	6,68	1,87	1,00	96,46	94,05	6,99	4,94
3. 150 -< 200	10,48	5,17	2,82	1,80	95,15	92,61	8,37	6,46
4. 200 -< 250	13,66	5,11	2,21	1,10	96,21	93,68	7,53	5,11
5. 250 -< 300	18,16	5,24	2,11	,74	97,59	95,05	5,90	3,12
6. 300 -< 350	20,23	4,94	1,66	,51	98,82	95,85	5,38	2,06
7. 350 -< 400	19,12	4,09	1,22	,36	99,19	96,78	4,24	1,42
8. 400 -< 450	16,62	3,15	,34	,10	99,58	97,73	2,57	,76
9. 450 -< 500	18,24	3,14	,26	,07	99,61	97,84	2,02	,63
10. 500 -< 550	19,50	3,15	,17	,04	99,76	98,13	1,54	,40
11. 550 -< 600	21,46	3,09	,08	,03	99,75	98,32	1,32	,34
12. 600 -< 650	23,45	3,11	,04	,02	99,79	98,46	1,28	,29
13. 650 -< 700	26,35	3,28	,04	,02	99,81	98,51	1,20	,27
14. 700 -< 750	28,15	3,04	,02	,01	99,85	98,70	1,19	,20
15. 750 -< 800	30,47	3,07	,02	,02	99,85	98,82	1,27	,20
16. 800 -< 850	33,34	3,31	,01	,01	99,86	98,72	1,16	,16
17. 850 -< 900	36,24	3,32	,01	,00	99,88	98,90	1,26	,15
18. 900 -< 950	39,36	3,49	,02	,01	99,82	98,92	1,19	,14
19. 950 -< 1000	41,92	3,40	,00	,00	99,89	99,06	1,27	,14
20. 1000 -< 1250	48,93	3,42	,01	,00	99,91	99,28	1,31	,11
21. 1250 -< 1500	58,52	3,46	,00	,00	99,88	99,45	1,53	,11
22. 1500 -< 2000	66,23	3,42	,01	,00	99,90	99,49	1,89	,09
23. 2000 -< 3000	73,19	3,49	,01	,00	99,90	99,37	3,03	,13
24. 3000 & +	77,01	3,46	,01	,00	99,71	97,79	4,23	,32
T O T A L	34,97	3,44	,49	,05	99,41	98,72	2,40	,33

TABLEAU 2 : Répartition en pourcents du montant des revenus d'après leur nature et du nombre de déclarations par classe du revenu total net imposable

P R O V I N C E D E H A I N A U T

CLASSES DU REVENU TOTAL NET IMPOSABLE (1000F)	Revenus de propriétés foncières		Revenus de capitaux et de biens mobiliers		Revenus professionnels		Revenus divers	
	Nombre	Montant	Nombre	Montant	Nombre	Montant	Nombre	Montant
1. < 100	5,93	6,04	3,29	2,30	97,55	97,04	2,42	2,46
2. 100 -< 150	8,35	3,23	,87	,46	98,35	97,33	3,39	2,25
3. 150 -< 200	10,25	2,93	1,14	,51	97,69	96,33	4,16	2,96
4. 200 -< 250	15,44	3,37	1,17	,50	98,43	97,18	3,39	2,12
5. 250 -< 300	20,54	3,30	,92	,25	99,10	97,32	2,87	1,25
6. 300 -< 350	22,36	3,13	,88	,21	99,65	98,07	2,34	,70
7. 350 -< 400	21,24	2,53	,61	,10	99,85	98,52	1,89	,45
8. 400 -< 450	18,27	1,92	,62	,06	99,89	98,89	1,18	,28
9. 450 -< 500	20,37	1,85	1,52	,05	99,93	99,15	,77	,17
10. 500 -< 550	21,96	1,71	1,63	,03	99,92	99,38	,53	,10
11. 550 -< 600	25,82	1,83	,47	,01	99,93	99,42	,51	,08
12. 600 -< 650	29,07	1,76	,35	,01	99,95	99,60	,49	,07
13. 650 -< 700	32,55	1,75	,09	,00	99,98	99,67	,41	,04
14. 700 -< 750	36,51	1,85	,01	,00	99,96	99,61	,52	,05
15. 750 -< 800	40,68	1,93	,01	,00	99,98	99,69	,42	,05
16. 800 -< 850	43,69	1,90			99,94	99,75	,45	,05
17. 850 -< 900	46,72	1,91			99,99	99,81	,48	,03
18. 900 -< 950	50,08	1,94	,01	,00	99,97	99,81	,61	,05
19. 950 -< 1000	51,99	1,91			99,98	99,88	,44	,02
20. 1000 -< 1250	59,31	2,02			99,97	99,87	,54	,04
21. 1250 -< 1500	68,14	2,09			99,97	99,97	,70	,04
22. 1500 -< 2000	73,13	2,11	,00	,00	99,98	99,97	,76	,03
23. 2000 -< 3000	75,10	2,24			99,98	99,68	1,23	,03
24. 3000 & +	77,04	2,11			99,97	99,15	1,93	,20
T O T A L	37,09	2,04	,52	,02	99,76	99,57	1,03	,13

TABEAU 2 : Répartition en pourcents du montant des revenus d'après leur nature et du nombre de déclarations par classe du revenu total net imposable

P R O V I N C E D E L I E G E

CLASSES DU REVENU TOTAL NET IMPOSABLE (1000F)	Revenus de propriétés foncières		Revenus de capitaux et de biens mobiliers		Revenus professionnels		Revenus divers	
	Nombre	Montant	Nombre	Montant	Nombre	Montant	Nombre	Montant
1. < 100	5,42	5,70	3,20	2,07	98,06	96,71	2,87	2,86
2. 100 -< 150	7,45	3,31	1,17	,60	98,13	96,11	5,66	3,65
3. 150 -< 200	10,34	2,86	1,73	,91	96,98	94,89	6,15	4,44
4. 200 -< 250	13,38	2,92	1,68	,59	98,00	96,01	5,74	3,35
5. 250 -< 300	18,42	3,25	2,11	,46	98,91	96,92	4,77	1,96
6. 300 -< 350	20,73	3,16	1,57	,39	99,58	97,73	3,90	1,15
7. 350 -< 400	20,58	3,07	1,05	,19	99,65	97,86	3,27	,81
8. 400 -< 450	17,14	2,10	,61	,08	99,83	98,65	1,75	,44
9. 450 -< 500	19,36	2,08	1,37	,05	99,86	98,84	1,28	,34
10. 500 -< 550	20,65	1,85	2,14	,05	99,94	99,23	,77	,17
11. 550 -< 600	23,43	2,06	1,05	,04	99,90	99,28	,85	,19
12. 600 -< 650	26,59	2,00	,51	,01	99,93	99,45	,62	,10
13. 650 -< 700	30,40	2,09	,16	,01	99,92	99,47	,65	,12
14. 700 -< 750	33,74	2,19			99,95	99,51	,64	,09
15. 750 -< 800	36,46	2,12	,01	,00	99,95	99,63	,63	,10
16. 800 -< 850	39,86	2,21	,02	,01	99,95	99,71	,55	,07
17. 850 -< 900	43,86	2,31	,01	,00	99,96	99,67	,75	,07
18. 900 -< 950	47,60	2,39			99,98	99,72	,71	,08
19. 950 -< 1000	49,47	2,36	,01	,00	99,95	99,82	,70	,08
20. 1000 -< 1250	55,26	2,35			99,98	99,85	,70	,04
21. 1250 -< 1500	63,66	2,43			99,97	99,93	,84	,06
22. 1500 -< 2000	69,40	2,49			99,98	99,75	1,21	,06
23. 2000 -< 3000	73,61	2,62			99,97	99,49	1,75	,06
24. 3000 & +	75,63	2,43	,03	,00	99,87	97,72	2,71	,11
T O T A L	35,60	2,35	,67	,03	99,72	99,36	1,55	,20

TABLEAU 2 : Répartition en pourcents du montant des revenus d'après leur nature et du nombre de déclarations par classe du revenu total net imposable

P R O V I N C E D E L I M B O U R G

CLASSES DU REVENU TOTAL NET IMPOSABLE (1000F)	Revenus de propriétés foncières		Revenus de capitaux et de biens mobiliers		Revenus professionnels		Revenus divers	
	Nombre	Montant	Nombre	Montant	Nombre	Montant	Nombre	Montant
1. < 100	3,73	4,33	5,01	3,26	98,55	99,18	,80	,83
2. 100 -< 150	5,22	3,67	,91	,44	98,49	98,29	1,79	1,36
3. 150 -< 200	6,38	1,85	,69	,43	98,36	98,14	2,46	1,85
4. 200 -< 250	9,57	2,28	,75	,27	98,52	97,96	2,49	1,65
5. 250 -< 300	12,65	2,38	,57	,29	99,40	98,73	1,69	,81
6. 300 -< 350	15,28	2,55	,44	,14	99,44	98,42	1,80	,68
7. 350 -< 400	16,57	2,41	,25	,08	99,79	98,64	1,56	,42
8. 400 -< 450	15,72	1,90	,20	,04	99,86	99,10	,81	,25
9. 450 -< 500	16,99	1,93	,21	,03	99,86	99,11	,59	,17
10. 500 -< 550	17,17	1,60	,23	,02	99,91	99,42	,37	,10
11. 550 -< 600	20,78	1,69	,11	,01	99,93	99,59	,31	,09
12. 600 -< 650	24,53	1,84	,02	,01	99,90	99,57	,40	,08
13. 650 -< 700	29,45	1,93	,02	,00	99,92	99,68	,29	,07
14. 700 -< 750	34,93	2,09	,01	,00	99,95	99,80	,27	,06
15. 750 -< 800	39,68	2,14			99,95	99,97	,30	,04
16. 800 -< 850	42,67	2,12	,01	,01	99,96	99,98	,35	,04
17. 850 -< 900	47,96	2,26	,01	,00	100,00	100,09	,32	,02
18. 900 -< 950	52,21	2,32			99,96	100,12	,34	,04
19. 950 -< 1000	55,56	2,21	,01	,00	99,96	100,26	,36	,03
20. 1000 -< 1250	61,98	2,34	,00	,00	99,97	100,27	,50	,03
21. 1250 -< 1500	68,36	2,39			99,98	100,26	,58	,02
22. 1500 -< 2000	71,82	2,38	,01	,00	99,97	100,00	,96	,03
23. 2000 -< 3000	72,18	2,38			99,89	99,29	1,80	,06
24. 3000 & +	69,70	2,26			99,79	97,53	2,91	,44
T O T A L	37,64	2,21	,23	,02	99,80	99,73	,72	,11

TABLEAU 2 : Répartition en pourcents du montant des revenus d'après leur nature et du nombre de déclarations par classe du revenu total net imposable

P R O V I N C E D E L U X E M B O U R G

CLASSES DU REVENU TOTAL NET IMPOSABLE (1000F)	Revenus de propriétés foncières		Revenus de capitaux et de biens mobiliers		Revenus professionnels		Revenus divers	
	Nombre	Montant	Nombre	Montant	Nombre	Montant	Nombre	Montant
1. < 100	5,28	4,97	4,25	2,84	98,45	98,54	1,39	1,25
2. 100 -< 150	8,47	3,28	1,45	,88	98,35	98,36	3,17	2,01
3. 150 -< 200	11,05	2,48	1,11	,55	97,78	97,05	3,16	2,18
4. 200 -< 250	17,72	2,89	1,59	,63	99,03	98,02	2,20	1,27
5. 250 -< 300	25,14	3,37	,92	,25	99,15	97,11	2,20	1,06
6. 300 -< 350	26,47	3,34	1,13	,29	99,72	97,67	2,16	,58
7. 350 -< 400	27,52	3,29	,70	,12	99,84	97,66	1,79	,36
8. 400 -< 450	24,71	2,10	,30	,10	99,91	98,73	1,12	,21
9. 450 -< 500	25,06	2,31	,24	,02	99,94	98,79	,77	,16
10. 500 -< 550	27,00	2,22	,10	,01	99,92	98,92	,78	,21
11. 550 -< 600	29,18	2,13	,06	,01	99,96	99,24	,54	,09
12. 600 -< 650	33,22	2,17	,04	,02	99,94	99,39	,58	,08
13. 650 -< 700	36,24	2,09	,02	,00	100,00	99,55	,48	,06
14. 700 -< 750	40,21	2,10			100,00	99,75	,58	,05
15. 750 -< 800	45,52	2,32	,03	,00	100,00	99,71	,82	,06
16. 800 -< 850	47,53	2,18	,03	,00	99,97	99,75	,59	,05
17. 850 -< 900	53,04	2,68			99,93	99,76	,51	,02
18. 900 -< 950	53,03	2,34			100,00	99,91	,35	,02
19. 950 -< 1000	59,37	2,54			99,96	99,76	,56	,06
20. 1000 -< 1250	63,12	2,40	,02	,02	100,00	99,98	,79	,03
21. 1250 -< 1500	71,17	2,42			99,92	100,11	,50	,01
22. 1500 -< 2000	74,39	2,26			100,00	100,07	,54	,01
23. 2000 -< 3000	75,77	2,64			99,91	99,42	1,16	,04
24. 3000 & +	78,77	2,68			100,00	97,91	1,40	,20
T O T A L	40,96	2,41	,37	,03	99,78	99,48	1,00	,12

TABLEAU 2 : Répartition en pourcents du montant des revenus d'après leur nature et du nombre de déclarations par classe du revenu total net imposable

P R O V I N C E D E N A M U R

CLASSES DU REVENU TOTAL NET IMPOSABLE (1000F)	Revenus de propriétés foncières		Revenus de capitaux et de biens mobiliers		Revenus professionnels		Revenus divers	
	Nombre	Montant	Nombre	Montant	Nombre	Montant	Nombre	Montant
1. < 100	6,94	6,20	3,98	2,78	97,45	97,80	2,43	2,67
2. 100 -< 150	7,55	3,93	1,03	,51	98,20	97,38	3,39	2,32
3. 150 -< 200	10,62	3,55	1,47	,90	97,25	95,95	4,84	3,46
4. 200 -< 250	15,54	3,72	1,53	,62	98,34	96,53	4,32	2,43
5. 250 -< 300	20,89	3,71	1,64	,52	98,75	96,64	3,97	2,00
6. 300 -< 350	22,19	3,86	1,27	,32	99,49	97,39	3,20	,95
7. 350 -< 400	22,89	3,41	,69	,12	99,65	97,92	2,70	,70
8. 400 -< 450	19,07	2,35	,34	,07	99,80	98,65	1,54	,33
9. 450 -< 500	22,04	2,37	,51	,03	99,85	98,73	,98	,25
10. 500 -< 550	22,96	2,14	,59	,02	99,97	99,17	,78	,16
11. 550 -< 600	26,45	2,21	,16	,01	99,93	99,30	,67	,13
12. 600 -< 650	29,65	2,16	,11	,02	99,90	99,45	,71	,13
13. 650 -< 700	34,35	2,23	,05	,01	99,89	99,53	,56	,11
14. 700 -< 750	37,70	2,34	,03	,00	99,92	99,63	,73	,07
15. 750 -< 800	40,70	2,53			99,84	99,42	,64	,09
16. 800 -< 850	43,53	2,40			99,98	99,73	,69	,08
17. 850 -< 900	47,94	2,35	,02	,01	99,94	99,82	,58	,05
18. 900 -< 950	50,98	2,56			99,96	99,78	,53	,03
19. 950 -< 1000	54,02	2,66			99,98	99,69	,79	,05
20. 1000 -< 1250	59,84	2,57			99,96	99,87	,79	,05
21. 1250 -< 1500	68,61	2,63			99,95	99,92	,84	,04
22. 1500 -< 2000	74,58	2,66	,01	,00	99,95	99,79	1,32	,06
23. 2000 -< 3000	78,01	2,46			100,00	99,71	1,80	,05
24. 3000 & +	78,48	3,23			99,54	95,84	1,83	,13
T O T A L	39,03	2,58	,41	,03	99,68	99,29	1,38	,17

TABEAU 2 : Répartition en pourcents du montant des revenus d'après leur nature et du nombre de déclarations par classe du revenu total net imposable

P R O V I N C E D E F L A N D R E O R I E N T A L E

CLASSES DU REVENU TOTAL NET IMPOSABLE (1000F)	Revenus de propriétés foncières		Revenus de capitaux et de biens mobiliers		Revenus professionnels		Revenus divers	
	Nombre	Montant	Nombre	Montant	Nombre	Montant	Nombre	Montant
1. < 100	4,92	6,95	10,43	6,53	97,83	98,33	1,65	1,56
2. 100 -< 150	6,60	3,32	1,46	,67	98,35	97,56	2,94	1,95
3. 150 -< 200	9,12	3,02	2,05	1,02	97,77	96,70	3,77	2,76
4. 200 -< 250	13,84	3,11	1,32	,55	98,26	96,61	3,69	2,25
5. 250 -< 300	18,78	3,64	1,57	,48	99,07	97,13	2,91	1,26
6. 300 -< 350	20,49	3,77	1,03	,26	99,42	96,99	2,88	,99
7. 350 -< 400	17,87	2,97	,61	,15	99,66	97,84	2,21	,56
8. 400 -< 450	16,05	2,35	,26	,06	99,85	98,40	1,43	,32
9. 450 -< 500	17,36	2,26	,19	,03	99,82	98,52	1,17	,31
10. 500 -< 550	17,85	2,05	,09	,02	99,91	98,96	,69	,15
11. 550 -< 600	19,86	2,02	,04	,01	99,92	99,11	,66	,11
12. 600 -< 650	21,79	1,89	,02	,00	99,92	99,35	,73	,12
13. 650 -< 700	24,58	1,90	,01	,00	99,95	99,41	,51	,07
14. 700 -< 750	28,12	1,98	,00	,00	99,94	99,37	,59	,08
15. 750 -< 800	31,85	2,05	,00	,00	99,97	99,55	,58	,05
16. 800 -< 850	35,72	2,17			99,95	99,58	,64	,06
17. 850 -< 900	39,32	2,17			99,97	99,74	,80	,07
18. 900 -< 950	43,70	2,25			99,96	99,80	,79	,05
19. 950 -< 1000	47,15	2,43			99,92	99,79	,69	,05
20. 1000 -< 1250	54,76	2,23	,00	,00	99,96	100,08	,76	,05
21. 1250 -< 1500	61,94	2,26			99,99	100,18	,89	,04
22. 1500 -< 2000	67,80	2,26	,00	,00	99,98	100,09	1,51	,05
23. 2000 -< 3000	71,63	2,39			99,96	99,63	2,41	,08
24. 3000 & +	72,83	1,99			99,92	98,94	3,78	,19
T O T A L	35,21	2,25	,46	,03	99,75	99,55	1,27	,14

TABLEAU 2 : Répartition en pourcents du montant des revenus d'après leur nature et du nombre de déclarations par classe du revenu total net imposable

P R O V I N C E D E F L A N D R E O C C I D E N T A L E

CLASSES DU REVENU TOTAL NET IMPOSABLE (1000F)	Revenus de propriétés foncières		Revenus de capitaux et de biens mobiliers		Revenus professionnels		Revenus divers	
	Nombre	Montant	Nombre	Montant	Nombre	Montant	Nombre	Montant
1. < 100	6,58	6,61	9,55	5,44	97,21	97,86	1,36	1,35
2. 100 -< 150	9,35	4,33	2,13	,99	98,29	97,45	2,64	1,63
3. 150 -< 200	11,08	3,36	2,35	1,15	98,12	97,03	2,96	1,98
4. 200 -< 250	17,69	3,86	2,09	,59	98,52	96,76	2,94	1,76
5. 250 -< 300	21,77	4,30	2,37	,59	98,99	96,50	2,53	1,18
6. 300 -< 350	23,63	4,42	1,81	,38	99,42	96,73	2,32	,74
7. 350 -< 400	20,33	3,60	1,10	,20	99,59	97,27	2,10	,54
8. 400 -< 450	16,96	2,66	,42	,08	99,82	98,15	1,29	,31
9. 450 -< 500	18,39	2,57	,40	,05	99,87	98,44	,99	,24
10. 500 -< 550	18,67	2,28	,19	,03	99,85	98,76	,71	,18
11. 550 -< 600	21,56	2,32	,06	,01	99,90	99,04	,60	,14
12. 600 -< 650	24,31	2,23	,03	,01	99,90	99,15	,52	,09
13. 650 -< 700	28,09	2,15	,03	,00	99,93	99,29	,41	,07
14. 700 -< 750	31,10	2,30	,01	,00	99,91	99,32	,47	,06
15. 750 -< 800	36,23	2,45	,01	,00	99,94	99,33	,47	,06
16. 800 -< 850	39,66	2,47	,01	,01	99,94	99,46	,51	,04
17. 850 -< 900	44,93	2,60	,02	,00	99,95	99,61	,66	,06
18. 900 -< 950	48,38	2,65	,01	,00	99,96	99,75	,60	,05
19. 950 -< 1000	53,23	2,85	,01	,00	99,92	99,66	,56	,05
20. 1000 -< 1250	59,20	2,47			99,95	100,06	,61	,03
21. 1250 -< 1500	66,12	2,59			99,96	99,96	,89	,04
22. 1500 -< 2000	70,26	3,01	,00	,00	99,95	99,41	1,62	,09
23. 2000 -< 3000	73,53	3,52			99,87	98,50	2,41	,11
24. 3000 & +	74,50	3,35			99,78	97,46	3,72	,20
T O T A L	36,38	2,75	,64	,04	99,69	99,15	1,13	,14

TABLEAU 2 : Répartition en pourcents du montant des revenus d'après leur nature et du nombre de déclarations par classe du revenu total net imposable

P R O V I N C E D ' A N V E R S

A R R O N D I S S E M E N T D ' A N V E R S

CLASSES DU REVENU TOTAL NET IMPOSABLE (1000F)	Revenus de propriétés foncières		Revenus de capitaux et de biens mobiliers		Revenus professionnels		Revenus divers	
	Nombre	Montant	Nombre	Montant	Nombre	Montant	Nombre	Montant
1. < 100	4,22	6,15	6,71	4,45	98,03	97,02	2,70	2,78
2. 100 -< 150	6,90	3,95	1,81	,96	97,95	96,17	4,68	3,22
3. 150 -< 200	8,11	3,53	3,17	1,99	96,74	95,50	5,64	4,22
4. 200 -< 250	11,63	3,73	2,37	1,28	96,85	94,87	6,34	4,28
5. 250 -< 300	15,39	3,86	2,24	,78	98,19	96,23	5,47	2,77
6. 300 -< 350	17,31	3,68	1,97	,63	98,94	96,72	5,11	1,88
7. 350 -< 400	16,40	3,26	1,31	,33	99,41	97,40	4,34	1,30
8. 400 -< 450	14,03	2,43	,31	,12	99,63	98,18	2,47	,69
9. 450 -< 500	16,20	2,54	,25	,06	99,72	98,33	1,89	,56
10. 500 -< 550	17,40	2,36	,21	,06	99,79	98,69	1,38	,37
11. 550 -< 600	19,55	2,44	,08	,03	99,84	98,71	1,23	,32
12. 600 -< 650	21,89	2,45	,02	,01	99,91	99,04	,80	,17
13. 650 -< 700	25,09	2,51	,02	,01	99,89	98,93	1,01	,20
14. 700 -< 750	27,88	2,55	,01	,00	99,88	99,13	,93	,19
15. 750 -< 800	30,72	2,63	,01	,00	99,91	99,19	,88	,14
16. 800 -< 850	34,10	2,61	,01	,00	99,91	99,43	,97	,11
17. 850 -< 900	37,44	2,85	,02	,01	99,88	99,30	,89	,15
18. 900 -< 950	41,18	2,77	,02	,00	99,89	99,46	1,07	,11
19. 950 -< 1000	44,63	2,86	,01	,00	99,93	99,50	1,15	,12
20. 1000 -< 1250	51,19	2,81	,00	,00	99,92	99,68	1,07	,09
21. 1250 -< 1500	60,15	2,75	,00	,00	99,92	99,75	1,12	,07
22. 1500 -< 2000	66,44	2,68			99,92	99,79	1,68	,07
23. 2000 -< 3000	70,60	2,96			99,84	99,16	2,81	,13
24. 3000 & +	72,12	2,63			99,42	96,22	4,30	,23
T O T A L	33,68	2,73	,51	,05	99,59	98,95	1,98	,27

TABLEAU 2 : Répartition en pourcents du montant des revenus d'après leur nature et du nombre de déclarations par classe du revenu total net imposable

P R O V I N C E D ' A N V E R S

A R R O N D I S S E M E N T D E M A L I N E S

CLASSES DU REVENU TOTAL NET IMPOSABLE (1000F)	Revenus de propriétés foncières		Revenus de capitaux et de biens mobiliers		Revenus professionnels		Revenus divers	
	Nombre	Montant	Nombre	Montant	Nombre	Montant	Nombre	Montant
1. < 100	3,91	4,50	8,42	5,00	98,65	97,64	1,81	1,88
2. 100 -< 150	6,89	4,00	1,23	,61	98,36	97,04	3,07	2,08
3. 150 -< 200	7,66	3,39	1,76	,92	97,08	95,31	5,02	3,52
4. 200 -< 250	9,99	2,21	1,16	,53	98,80	97,30	3,65	2,09
5. 250 -< 300	17,58	3,99	1,41	,36	98,96	96,78	3,37	1,39
6. 300 -< 350	16,95	3,48	,62	,20	99,25	97,09	3,21	1,04
7. 350 -< 400	15,01	2,54	,44	,10	99,77	98,12	2,49	,61
8. 400 -< 450	14,19	2,08	,17	,06	99,87	98,46	1,92	,41
9. 450 -< 500	15,71	2,19	,10	,03	99,91	98,62	,90	,20
10. 500 -< 550	16,64	1,96	,06	,01	99,90	98,97	,67	,17
11. 550 -< 600	18,67	1,92	,03	,01	99,94	99,32	,73	,13
12. 600 -< 650	20,80	1,88	,01	,01	99,97	99,37	,73	,11
13. 650 -< 700	24,18	1,98			99,94	99,32	,54	,09
14. 700 -< 750	27,69	2,07			99,97	99,44	,54	,07
15. 750 -< 800	29,50	2,04			99,96	99,45	,84	,11
16. 800 -< 850	33,38	2,07			99,96	99,55	,68	,07
17. 850 -< 900	37,79	2,09			100,00	99,71	,74	,05
18. 900 -< 950	42,04	2,35			99,97	99,72	,41	,02
19. 950 -< 1000	46,63	2,11			99,94	100,00	,88	,06
20. 1000 -< 1250	53,09	2,38			99,96	99,99	,67	,04
21. 1250 -< 1500	61,36	2,32			99,98	100,15	,92	,03
22. 1500 -< 2000	66,26	2,37			100,00	99,98	1,37	,04
23. 2000 -< 3000	70,62	2,54			99,93	99,55	2,61	,10
24. 3000 & +	70,49	2,01			100,00	98,98	4,45	,17
T O T A L	33,91	2,27	,34	,02	99,79	99,52	1,31	,14

TABLEAU 2 : Répartition en pourcents du montant des revenus d'après leur nature et du nombre de déclarations par classe du revenu total net imposable

P R O V I N C E D ' A N V E R S

A R R O N D I S S E M E N T D E T U R N H O U T

CLASSES DU REVENU TOTAL NET IMPOSABLE (1000F)	Revenus de propriétés foncières		Revenus de capitaux et de biens mobiliers		Revenus professionnels		Revenus divers	
	Nombre	Montant	Nombre	Montant	Nombre	Montant	Nombre	Montant
1. < 100	4,47	5,69	8,21	5,33	98,10	98,47	1,47	1,39
2. 100 -< 150	5,81	4,87	1,61	,94	98,09	96,93	2,69	1,91
3. 150 -< 200	8,04	2,87	1,32	,71	98,04	97,42	2,89	2,13
4. 200 -< 250	10,87	2,25	1,04	,52	98,72	98,54	2,08	1,37
5. 250 -< 300	15,13	3,27	,92	,37	99,00	97,61	2,33	1,24
6. 300 -< 350	15,91	2,84	,69	,27	99,54	98,10	1,89	,73
7. 350 -< 400	15,59	2,51	,46	,19	99,72	98,52	1,90	,54
8. 400 -< 450	14,21	1,88	,18	,03	99,79	98,99	1,14	,28
9. 450 -< 500	17,13	2,27	,19	,02	99,75	98,84	,80	,24
10. 500 -< 550	17,47	1,89	,13	,02	99,96	99,24	,34	,08
11. 550 -< 600	18,97	1,97	,01	,00	99,93	99,19	,46	,12
12. 600 -< 650	22,47	2,06			99,95	99,43	,26	,07
13. 650 -< 700	26,80	2,02	,04	,02	99,95	99,67	,27	,04
14. 700 -< 750	31,23	2,15	,04	,01	99,93	99,61	,32	,05
15. 750 -< 800	36,16	2,29	,01	,01	99,94	99,75	,24	,03
16. 800 -< 850	40,23	2,49			99,94	99,81	,48	,03
17. 850 -< 900	45,18	2,56	,02	,00	99,98	99,88	,40	,04
18. 900 -< 950	48,99	2,48			99,90	99,99	,38	,04
19. 950 -< 1000	50,13	2,37	,02	,00	99,94	100,04	,37	,03
20. 1000 -< 1250	58,33	2,53	,01	,00	99,97	100,17	,38	,02
21. 1250 -< 1500	64,62	2,52			99,90	100,07	,60	,04
22. 1500 -< 2000	68,12	2,43			99,93	99,92	,89	,03
23. 2000 -< 3000	70,02	2,68			99,82	98,93	1,71	,06
24. 3000 & +	70,26	3,11			99,34	92,47	3,50	2,58
T O T A L	35,85	2,44	,38	,03	99,75	99,29	,82	,22

TABLEAU 2 : Répartition en pourcents du montant des revenus d'après leur nature et du nombre de déclarations par classe du revenu total net imposable

PROVINCE DE BRABANT

ARRONDISSEMENT DE BRUXELLES - CAPITALE

CLASSES DU REVENU TOTAL NET IMPOSABLE (1000F)	Revenus de propriétés foncières		Revenus de capitaux et de biens mobiliers		Revenus professionnels		Revenus divers	
	Nombre	Montant	Nombre	Montant	Nombre	Montant	Nombre	Montant
1. < 100	6,84	12,76	3,58	2,46	96,07	95,53	4,65	4,92
2. 100 -< 150	8,51	6,40	1,82	1,03	96,14	92,95	8,06	5,75
3. 150 -< 200	10,26	5,63	3,30	2,19	94,68	91,22	9,79	7,45
4. 200 -< 250	12,17	5,50	2,88	1,36	95,69	92,33	9,19	6,23
5. 250 -< 300	15,94	5,44	2,97	,97	97,07	94,19	7,17	3,85
6. 300 -< 350	17,14	4,84	2,16	,64	98,66	95,45	6,67	2,52
7. 350 -< 400	16,81	3,95	1,51	,47	99,03	96,50	5,25	1,83
8. 400 -< 450	14,36	3,10	,42	,13	99,48	97,55	3,21	,99
9. 450 -< 500	16,30	3,11	,31	,08	99,50	97,63	2,49	,81
10. 500 -< 550	17,64	3,34	,19	,05	99,73	97,79	2,10	,55
11. 550 -< 600	19,08	3,27	,10	,04	99,65	97,91	1,76	,48
12. 600 -< 650	20,29	3,26	,04	,02	99,76	98,08	1,70	,41
13. 650 -< 700	23,18	3,56	,02	,01	99,76	98,05	1,50	,37
14. 700 -< 750	23,87	3,23	,01	,01	99,76	98,25	1,65	,32
15. 750 -< 800	25,05	3,20	,04	,03	99,79	98,40	1,70	,29
16. 800 -< 850	27,54	3,43			99,78	98,22	1,35	,22
17. 850 -< 900	28,89	3,28	,02	,01	99,85	98,49	1,60	,22
18. 900 -< 950	30,83	3,54	,01	,01	99,72	98,37	1,31	,19
19. 950 -< 1000	32,95	3,56			99,84	98,53	1,72	,19
20. 1000 -< 1250	37,02	3,51	,01	,00	99,87	98,54	1,63	,16
21. 1250 -< 1500	44,82	3,74			99,80	98,49	1,91	,16
22. 1500 -< 2000	54,33	3,87	,00	,00	99,80	98,52	2,24	,12
23. 2000 -< 3000	65,10	4,18	,01	,00	99,80	98,41	3,51	,16
24. 3000 & +	72,26	4,97			99,49	95,81	4,41	,31
T O T A L	27,05	3,82	,60	,07	99,19	97,82	3,10	,49

TABLEAU 2 : Répartition en pourcents du montant des revenus d'après leur nature et du nombre de déclarations par classe du revenu total net imposable

P R O V I N C E D E B R A B A N T

A R R O N D I S S E M E N T D E H A L - V I L V O R D E

CLASSES DU REVENU TOTAL NET IMPOSABLE (1000F)	Revenus de propriétés foncières		Revenus de capitaux et de biens mobiliers		Revenus professionnels		Revenus divers	
	Nombre	Montant	Nombre	Montant	Nombre	Montant	Nombre	Montant
1. < 100	6,32	15,31	7,84	5,21	97,60	98,14	2,12	2,09
2. 100 -< 150	9,39	8,43	1,70	,87	96,91	95,71	5,05	3,42
3. 150 -< 200	10,75	5,24	2,48	1,54	95,88	94,33	5,96	4,64
4. 200 -< 250	15,10	4,82	1,29	,75	97,42	95,47	4,76	3,15
5. 250 -< 300	20,89	5,56	1,03	,49	97,89	95,27	4,62	2,40
6. 300 -< 350	24,11	5,56	1,12	,38	99,25	96,01	3,66	1,31
7. 350 -< 400	21,28	4,61	,86	,27	99,33	96,46	3,39	1,01
8. 400 -< 450	19,00	3,59	,30	,07	99,69	97,60	1,94	,51
9. 450 -< 500	19,67	3,44	,14	,03	99,72	97,68	1,51	,49
10. 500 -< 550	20,92	3,34	,09	,02	99,76	98,05	1,06	,27
11. 550 -< 600	22,71	3,19	,05	,01	99,87	98,24	,93	,19
12. 600 -< 650	24,32	3,12	,02	,00	99,83	98,54	,91	,16
13. 650 -< 700	27,49	3,31	,05	,01	99,80	98,60	,98	,19
14. 700 -< 750	29,99	3,00	,01	,00	99,91	98,82	,84	,13
15. 750 -< 800	32,57	3,08	,01	,01	99,90	99,02	,65	,09
16. 800 -< 850	35,80	3,37	,03	,02	99,88	98,94	,87	,08
17. 850 -< 900	39,71	3,49			99,92	99,05	,84	,05
18. 900 -< 950	43,14	3,75	,02	,01	99,88	99,02	,90	,10
19. 950 -< 1000	45,69	3,55			99,87	99,14	,77	,08
20. 1000 -< 1250	54,16	3,38			99,93	99,56	,99	,07
21. 1250 -< 1500	63,18	3,35			99,93	99,82	1,19	,06
22. 1500 -< 2000	70,42	3,24	,00	,00	99,94	99,85	1,48	,05
23. 2000 -< 3000	75,45	3,14	,01	,00	99,91	99,68	2,22	,10
24. 3000 & +	77,74	2,68	,02	,00	99,89	98,65	3,62	,24
T O T A L	40,15	3,30	,38	,03	99,60	99,10	1,68	,20

TABLEAU 2 : Répartition en pourcents du montant des revenus d'après leur nature et du nombre de déclarations par classe du revenu total net imposable

PROVINCE DE BRABANT

ARRONDISSEMENT DE LOUVAIN

CLASSES DU REVENU TOTAL NET IMPOSABLE (1000F)	Revenus de propriétés foncières		Revenus de capitaux et de biens mobiliers		Revenus professionnels		Revenus divers	
	Nombre	Montant	Nombre	Montant	Nombre	Montant	Nombre	Montant
1. < 100	4,66	5,75	8,59	5,60	98,32	98,23	2,25	2,10
2. 100 -< 150	8,08	5,04	2,18	1,08	97,20	95,58	5,19	3,69
3. 150 -< 200	9,15	3,06	2,20	1,14	96,49	95,00	5,67	4,39
4. 200 -< 250	13,33	4,17	1,70	,78	97,09	95,52	5,55	3,71
5. 250 -< 300	18,15	3,77	1,07	,31	98,68	97,18	3,85	1,69
6. 300 -< 350	20,62	3,99	,81	,18	99,00	96,66	3,97	1,53
7. 350 -< 400	19,18	3,32	,67	,14	99,56	97,59	2,72	,78
8. 400 -< 450	17,13	2,71	,14	,04	99,80	98,26	1,71	,37
9. 450 -< 500	17,54	2,45	,15	,01	99,77	98,51	1,54	,38
10. 500 -< 550	18,72	2,28	,15	,01	99,89	98,78	1,02	,24
11. 550 -< 600	21,45	2,26	,05	,00	99,90	99,17	,86	,18
12. 600 -< 650	24,46	2,45	,04	,00	99,86	99,06	,74	,14
13. 650 -< 700	26,80	2,29	,02	,00	99,92	99,28	,70	,12
14. 700 -< 750	29,59	2,28	,03	,01	99,94	99,39	,62	,05
15. 750 -< 800	33,08	2,35			99,93	99,50	,94	,10
16. 800 -< 850	36,55	2,61	,02	,00	99,97	99,41	,81	,09
17. 850 -< 900	40,81	2,82			99,93	99,47	,87	,07
18. 900 -< 950	44,60	2,72	,02	,00	99,90	99,72	,96	,08
19. 950 -< 1000	48,71	2,67			99,98	99,86	,84	,03
20. 1000 -< 1250	57,22	2,86	,00	,00	99,96	100,11	,94	,06
21. 1250 -< 1500	66,27	2,85			99,95	100,17	1,45	,09
22. 1500 -< 2000	71,30	2,82			99,98	100,09	1,91	,07
23. 2000 -< 3000	75,28	2,77	,01	,00	99,99	99,96	4,04	,12
24. 3000 & +	78,68	2,47			99,82	98,60	6,55	,69
T O T A L	38,66	2,71	,40	,02	99,67	99,51	1,81	,23

TABLEAU 2 : Répartition en pourcents du montant des revenus d'après leur nature et du nombre de déclarations par classe du revenu total net imposable

PROVINCE DE BRABANT

ARRONDISSEMENT DE NIVELLES

CLASSES DU REVENU TOTAL NET IMPOSABLE (1000F)	Revenus de propriétés foncières		Revenus de capitaux et de biens mobiliers		Revenus professionnels		Revenus divers	
	Nombre	Montant	Nombre	Montant	Nombre	Montant	Nombre	Montant
1. < 100	6,99	13,04	5,67	3,92	97,30	98,63	3,73	3,43
2. 100 -< 150	10,86	6,93	1,93	1,00	95,96	93,35	8,46	5,98
3. 150 -< 200	12,37	5,89	2,33	1,58	94,27	92,33	9,84	7,88
4. 200 -< 250	17,37	5,31	1,71	1,08	95,33	93,73	7,92	5,58
5. 250 -< 300	22,54	6,01	1,85	,85	97,62	95,10	5,71	3,32
6. 300 -< 350	25,33	5,63	1,74	,63	98,56	95,96	5,09	2,16
7. 350 -< 400	23,98	4,81	1,47	,43	99,06	97,20	3,95	1,44
8. 400 -< 450	20,35	3,21	,38	,15	99,49	97,85	2,40	,81
9. 450 -< 500	23,56	3,71	,44	,15	99,55	97,91	1,94	,61
10. 500 -< 550	24,40	3,54	,30	,06	99,67	98,36	1,31	,35
11. 550 -< 600	26,87	3,55	,09	,06	99,68	98,49	1,31	,35
12. 600 -< 650	30,57	3,63	,10	,07	99,67	98,56	1,44	,44
13. 650 -< 700	33,80	3,85	,12	,05	99,82	98,63	1,39	,28
14. 700 -< 750	36,39	3,68	,06	,01	99,88	98,85	1,23	,17
15. 750 -< 800	40,09	3,79			99,84	98,71	1,60	,26
16. 800 -< 850	41,71	3,88	,02	,02	99,88	98,77	1,64	,25
17. 850 -< 900	45,78	3,93			99,84	98,99	1,54	,22
18. 900 -< 950	49,69	4,09	,03	,02	99,85	99,11	1,71	,20
19. 950 -< 1000	50,83	3,78	,03	,00	99,94	99,21	1,47	,24
20. 1000 -< 1250	57,91	4,10	,02	,00	99,89	99,40	1,59	,14
21. 1250 -< 1500	68,16	3,99	,02	,00	99,85	99,78	1,47	,13
22. 1500 -< 2000	74,41	3,69	,02	,00	99,91	99,91	1,94	,10
23. 2000 -< 3000	80,65	3,65			99,94	99,82	2,48	,11
24. 3000 & +	82,30	2,75			99,76	99,30	2,95	,20
T O T A L	43,65	3,71	,51	,05	99,35	99,18	2,48	,32

TABLEAU 2 : Répartition en pourcents du montant des revenus d'après leur nature et du nombre de déclarations par classe du revenu total net imposable

P R O V I N C E D E H A I N A U T
A R R O N D I S S E M E N T D ' A T H

CLASSES DU REVENU TOTAL NET IMPOSABLE (1000F)	Revenus de propriétés foncières		Revenus de capitaux et de biens mobiliers		Revenus professionnels		Revenus divers	
	Nombre	Montant	Nombre	Montant	Nombre	Montant	Nombre	Montant
1. < 100	9,99	6,54	3,86	2,26	95,07	93,82	3,99	4,04
2. 100 -< 150	9,90	3,20	1,21	,87	97,58	94,32	5,05	3,74
3. 150 -< 200	10,19	3,09	1,11	,32	96,97	96,49	3,98	3,31
4. 200 -< 250	21,49	2,87	,28	,09	98,21	96,77	3,31	2,21
5. 250 -< 300	30,16	3,72	1,19	,27	99,57	97,01	1,95	,80
6. 300 -< 350	30,02	3,42	,94	,16	99,92	98,11	1,33	,31
7. 350 -< 400	25,75	2,72	,47	,12	99,76	98,05	1,89	,51
8. 400 -< 450	21,90	2,14	,20	,06	99,90	98,84	1,05	,26
9. 450 -< 500	22,51	1,80	,20	,11	99,80	99,06	,70	,24
10. 500 -< 550	23,10	1,53	,10	,03	99,90	99,65	,44	,11
11. 550 -< 600	27,35	1,81			99,89	99,42	,59	,05
12. 600 -< 650	30,08	1,78			100,00	99,77	,53	,07
13. 650 -< 700	34,42	1,51			100,00	99,98	,18	,01
14. 700 -< 750	38,85	1,75			99,93	99,83	,36	,02
15. 750 -< 800	44,53	1,98			100,00	99,61	,25	,03
16. 800 -< 850	43,56	1,89			99,90	99,75	,29	,09
17. 850 -< 900	48,34	1,84			100,00	99,93	,43	,03
18. 900 -< 950	53,93	1,94			100,00	99,72	,58	,01
19. 950 -< 1000	53,11	1,90			99,87	99,79	,25	,03
20. 1000 -< 1250	61,41	1,85			100,00	100,11	,65	,02
21. 1250 -< 1500	70,76	2,13			100,00	100,10	,22	,00
22. 1500 -< 2000	75,15	1,86			100,00	100,19	,33	,01
23. 2000 -< 3000	75,99	1,95			99,89	99,95	,88	,02
24. 3000 & +	77,82	2,85			100,00	98,54	1,95	,06
T O T A L	39,87	2,00	,27	,02	99,67	99,64	,95	,11

TABLEAU 2 : Répartition en pourcents du montant des revenus d'après leur nature et du nombre de déclarations par classe du revenu total net imposable

PROVINCE DE HAINAUT

ARRONDISSEMENT DE CHARLEROI

CLASSES DU REVENU TOTAL NET IMPOSABLE (1000F)	Revenus de propriétés foncières		Revenus de capitaux et de biens mobiliers		Revenus professionnels		Revenus divers	
	Nombre	Montant	Nombre	Montant	Nombre	Montant	Nombre	Montant
1. < 100	4,67	6,67	2,44	1,59	98,14	97,32	2,21	2,26
2. 100 -< 150	7,07	2,93	,60	,28	98,25	97,23	3,42	2,27
3. 150 -< 200	9,58	2,64	1,10	,55	97,94	96,80	3,99	2,75
4. 200 -< 250	12,40	4,14	1,28	,51	98,72	97,46	3,34	2,00
5. 250 -< 300	16,70	3,01	,75	,20	98,97	97,52	3,17	1,48
6. 300 -< 350	19,53	2,73	,88	,17	99,46	98,31	2,61	,91
7. 350 -< 400	19,75	2,28	,65	,06	99,86	98,88	1,98	,43
8. 400 -< 450	17,31	1,77	1,31	,05	99,89	99,11	1,14	,26
9. 450 -< 500	19,03	1,76	3,84	,06	99,91	99,31	,72	,16
10. 500 -< 550	20,80	1,55	4,23	,05	99,93	99,47	,57	,11
11. 550 -< 600	25,21	1,83	1,20	,02	99,93	99,39	,53	,08
12. 600 -< 650	29,33	1,84	,91	,01	99,90	99,48	,58	,10
13. 650 -< 700	32,26	1,80	,22	,01	99,98	99,68	,46	,05
14. 700 -< 750	36,09	1,86	,01	,00	99,99	99,60	,62	,04
15. 750 -< 800	41,50	2,10	,01	,01	99,97	99,70	,44	,04
16. 800 -< 850	43,70	1,97			99,95	99,70	,50	,06
17. 850 -< 900	45,62	1,90			99,96	99,67	,51	,04
18. 900 -< 950	49,68	1,93			99,94	99,81	,42	,03
19. 950 -< 1000	52,27	1,96			100,00	99,85	,57	,04
20. 1000 -< 1250	57,99	2,07			99,97	99,75	,53	,04
21. 1250 -< 1500	66,47	2,19			99,96	99,81	,83	,05
22. 1500 -< 2000	71,35	2,13			99,98	99,85	,84	,03
23. 2000 -< 3000	72,43	2,27			99,97	99,64	1,30	,03
24. 3000 & +	74,81	2,18			100,00	99,13	2,38	,11
T O T A L	35,31	2,04	,99	,02	99,77	99,53	1,07	,13

TABLEAU 2 : Répartition en pourcents du montant des revenus d'après leur nature et du nombre de déclarations par classe du revenu total net imposable

P R O V I N C E D E H A I N A U T

A R R O N D I S S E M E N T D E M O N S

CLASSES DU REVENU TOTAL NET IMPOSABLE (1000F)	Revenus de propriétés foncières		Revenus de capitaux et de biens mobiliers		Revenus professionnels		Revenus divers	
	Nombre	Montant	Nombre	Montant	Nombre	Montant	Nombre	Montant
1. < 100	6,39	6,02	2,95	2,07	96,41	95,38	4,03	4,26
2. 100 -< 150	8,79	3,53	,61	,39	97,68	97,38	3,75	2,75
3. 150 -< 200	10,43	3,20	,98	,66	96,63	94,43	5,77	4,66
4. 200 -< 250	13,19	2,35	1,21	,46	97,63	96,54	4,27	3,06
5. 250 -< 300	18,94	3,16	,72	,24	98,69	97,09	4,26	1,91
6. 300 -< 350	21,10	2,93	,75	,26	99,74	98,52	2,12	,59
7. 350 -< 400	19,70	2,33	,57	,11	99,75	98,77	1,66	,42
8. 400 -< 450	17,93	1,79	,24	,04	99,93	98,92	1,21	,29
9. 450 -< 500	19,94	1,66	,15	,04	99,97	99,29	,71	,15
10. 500 -< 550	21,33	1,62	,08	,02	99,87	99,46	,42	,09
11. 550 -< 600	25,80	1,68	,04	,01	99,94	99,69	,41	,08
12. 600 -< 650	29,33	1,70	,02	,00	99,96	99,67	,45	,07
13. 650 -< 700	33,01	1,72	,02	,00	100,00	99,71	,42	,06
14. 700 -< 750	35,94	1,65			99,95	99,83	,39	,05
15. 750 -< 800	38,48	1,69			100,00	99,77	,50	,06
16. 800 -< 850	42,80	1,68			99,97	99,93	,55	,07
17. 850 -< 900	46,00	1,78			100,00	99,97	,44	,03
18. 900 -< 950	49,97	1,83	,03	,02	100,00	99,93	,55	,06
19. 950 -< 1000	49,82	1,77			99,96	99,97	,48	,02
20. 1000 -< 1250	58,33	1,93			99,99	99,92	,47	,03
21. 1250 -< 1500	67,66	1,96			100,00	100,08	,63	,02
22. 1500 -< 2000	72,19	2,06	,02	,00	99,98	99,92	,67	,02
23. 2000 -< 3000	74,88	2,04			100,00	99,74	1,09	,03
24. 3000 & +	77,62	2,07			100,00	98,83	2,43	,68
T O T A L	37,25	1,91	,22	,02	99,70	99,64	1,08	,16

TABLEAU 2 : Répartition en pourcents du montant des revenus d'après leur nature et du nombre de déclarations par classe du revenu total net imposable

P R O V I N C E D E H A I N A U T

A R R O N D I S S E M E N T D E M O U S C R O N

CLASSES DU REVENU TOTAL NET IMPOSABLE (1000F)	Revenus de propriétés foncières		Revenus de capitaux et de biens mobiliers		Revenus professionnels		Revenus divers	
	Nombre	Montant	Nombre	Montant	Nombre	Montant	Nombre	Montant
1. < 100	5,41	9,32	4,71	3,18	98,95	99,29	,87	1,30
2. 100 -< 150	10,07	3,19	,25	,02	99,26	99,29	1,47	,68
3. 150 -< 200	10,39	2,55	1,76	,56	99,22	96,92	2,55	1,57
4. 200 -< 250	17,88	4,16	,62	,05	98,91	97,17	1,24	,66
5. 250 -< 300	20,10	3,33	1,14	,40	99,62	97,64	1,26	,62
6. 300 -< 350	24,08	4,07	,80	,19	99,80	97,23	2,79	,66
7. 350 -< 400	21,57	3,06	,73	,12	99,78	97,70	1,17	,39
8. 400 -< 450	16,59	1,66	,21	,05	99,68	98,80	1,17	,46
9. 450 -< 500	19,56	1,82	,11	,01	99,94	99,11	,61	,15
10. 500 -< 550	21,38	1,71	,11	,01	99,89	99,47	,48	,07
11. 550 -< 600	26,47	1,61			100,00	99,63	,42	,04
12. 600 -< 650	28,50	1,74	,06	,03	100,00	99,57	,38	,03
13. 650 -< 700	32,14	1,96			100,00	99,22	,27	,04
14. 700 -< 750	36,82	1,97			100,00	99,35	,23	,09
15. 750 -< 800	39,79	1,91			100,00	99,55	,35	,06
16. 800 -< 850	41,78	1,93			99,70	99,46	,30	,11
17. 850 -< 900	49,62	1,80			100,00	99,79	,55	,05
18. 900 -< 950	49,17	1,64			100,00	99,96	,76	,03
19. 950 -< 1000	57,18	1,85			100,00	99,91	,14	,02
20. 1000 -< 1250	62,56	2,03			99,96	99,65	,35	,05
21. 1250 -< 1500	69,55	2,15			100,00	99,68	,88	,04
22. 1500 -< 2000	74,16	2,22			100,00	100,06	,60	,02
23. 2000 -< 3000	73,58	2,20			100,00	99,78	1,68	,12
24. 3000 & +	77,24	1,71			100,00	98,46	,69	,02
T O T A L	36,54	2,04	,28	,02	99,85	99,43	,75	,11

TABLEAU 2 : Répartition en pourcents du montant des revenus d'après leur nature et du nombre de déclarations par classe du revenu total net imposable

P R O V I N C E D E H A I N A U T

A R R O N D I S S E M E N T D E S O I G N I E S

CLASSES DU REVENU TOTAL NET IMPOSABLE (1000F)	Revenus de propriétés foncières		Revenus de capitaux et de biens mobiliers		Revenus professionnels		Revenus divers	
	Nombre	Montant	Nombre	Montant	Nombre	Montant	Nombre	Montant
1. < 100	6,03	6,79	4,80	3,93	97,80	96,48	2,85	2,63
2. 100 -< 150	7,90	3,66	1,37	,72	98,73	97,14	4,10	2,59
3. 150 -< 200	9,77	2,79	1,24	,52	97,60	96,72	3,97	2,74
4. 200 -< 250	16,92	2,98	,91	,42	98,39	97,16	3,36	2,19
5. 250 -< 300	20,65	3,66	1,07	,25	99,11	97,45	2,37	,92
6. 300 -< 350	21,89	3,58	,74	,16	99,65	97,83	2,13	,55
7. 350 -< 400	22,39	2,86	,45	,06	99,88	98,35	1,99	,50
8. 400 -< 450	18,37	2,15	,19	,05	99,88	98,65	1,39	,33
9. 450 -< 500	20,96	2,18	,07	,02	100,00	98,86	,82	,18
10. 500 -< 550	24,03	2,09	,09	,05	99,93	98,99	,71	,12
11. 550 -< 600	26,91	2,15	,08	,03	99,95	99,19	,34	,09
12. 600 -< 650	27,43	1,69			99,95	99,71	,49	,06
13. 650 -< 700	32,91	1,95			99,97	99,64	,51	,03
14. 700 -< 750	36,77	1,96			99,97	99,58	,49	,08
15. 750 -< 800	40,90	2,10			100,00	99,62	,48	,03
16. 800 -< 850	43,76	1,84			100,00	99,84	,41	,02
17. 850 -< 900	48,00	2,28			100,00	99,59	,80	,07
18. 900 -< 950	49,93	2,22			100,00	99,65	,99	,07
19. 950 -< 1000	53,32	2,01			100,00	99,81	,43	,01
20. 1000 -< 1250	60,27	2,09			99,96	100,01	,62	,04
21. 1250 -< 1500	69,17	2,11			99,95	100,18	,92	,07
22. 1500 -< 2000	73,95	2,14			100,00	100,14	,72	,02
23. 2000 -< 3000	77,55	2,43			100,00	99,76	1,27	,02
24. 3000 & +	79,01	1,68			100,00	99,55	1,65	,12
T O T A L	38,74	2,16	,27	,02	99,79	99,61	1,09	,12

TABLEAU 2 : Répartition en pourcents du montant des revenus d'après leur nature et du nombre de déclarations par classe du revenu total net imposable

P R O V I N C E D E H A I N A U T

A R R O N D I S S E M E N T D E T H U I N

CLASSES DU REVENU TOTAL NET IMPOSABLE (1000F)	Revenus de propriétés foncières		Revenus de capitaux et de biens mobiliers		Revenus professionnels		Revenus divers	
	Nombre	Montant	Nombre	Montant	Nombre	Montant	Nombre	Montant
1. < 100	4,84	3,43	3,82	2,64	98,31	98,64	1,25	1,08
2. 100 -< 150	8,98	3,38	1,40	,72	98,72	97,99	2,80	1,83
3. 150 -< 200	10,76	3,01	,70	,27	97,69	96,38	3,72	2,69
4. 200 -< 250	16,53	3,09	1,30	,90	98,37	97,88	3,58	2,10
5. 250 -< 300	22,69	3,16	,78	,22	99,15	97,49	2,67	1,16
6. 300 -< 350	24,83	3,53	,84	,19	99,70	97,70	2,18	,64
7. 350 -< 400	22,24	2,74	,54	,11	99,96	98,28	1,86	,42
8. 400 -< 450	19,86	2,00	,37	,07	99,97	98,90	1,19	,22
9. 450 -< 500	22,79	2,02	,72	,04	99,92	99,03	,91	,21
10. 500 -< 550	23,83	1,95	,60	,01	99,97	99,28	,37	,07
11. 550 -< 600	26,78	1,91	,34	,01	99,91	99,22	,75	,13
12. 600 -< 650	30,70	1,78	,26	,00	100,00	99,58	,36	,04
13. 650 -< 700	33,08	1,63	,10	,01	100,00	99,66	,41	,05
14. 700 -< 750	38,41	2,05			99,96	99,42	,49	,06
15. 750 -< 800	41,93	1,88	,04	,02	100,00	99,64	,35	,06
16. 800 -< 850	46,23	2,18			99,95	99,65	,19	,00
17. 850 -< 900	48,73	1,83			100,00	100,04	,28	,01
18. 900 -< 950	51,79	1,94			100,00	100,01	,67	,05
19. 950 -< 1000	50,72	2,04			100,00	99,79	,43	,01
20. 1000 -< 1250	59,29	2,23			99,96	99,77	,61	,05
21. 1250 -< 1500	67,90	2,08			100,00	100,08	,63	,02
22. 1500 -< 2000	75,23	2,17			100,00	100,00	,81	,04
23. 2000 -< 3000	78,23	2,28			100,00	99,59	1,05	,03
24. 3000 & +	79,37	1,91			100,00	99,79	1,35	,10
T O T A L	38,27	2,11	,39	,03	99,81	99,57	,97	,12

TABLEAU 2 : Répartition en pourcents du montant des revenus d'après leur nature et du nombre de déclarations par classe du revenu total net imposable

PROVINCE DE HAINAUT

ARRONDISSEMENT DE TOURNAI

CLASSES DU REVENU TOTAL NET IMPOSABLE (1000F)	Revenus de propriétés foncières		Revenus de capitaux et de biens mobiliers		Revenus professionnels		Revenus divers	
	Nombre	Montant	Nombre	Montant	Nombre	Montant	Nombre	Montant
1. < 100	7,57	4,43	3,03	2,09	97,39	98,69	1,17	1,08
2. 100 -< 150	9,81	3,01	1,17	,59	98,95	97,93	2,34	1,20
3. 150 -< 200	11,81	3,47	1,52	,50	98,39	97,04	3,67	1,97
4. 200 -< 250	19,49	3,36	1,69	,66	98,82	96,98	3,24	1,73
5. 250 -< 300	25,06	3,72	1,34	,37	99,44	96,87	2,18	,72
6. 300 -< 350	24,57	2,98	1,29	,33	99,76	97,73	2,67	,74
7. 350 -< 400	22,67	2,64	,80	,19	99,86	98,25	2,25	,49
8. 400 -< 450	19,00	2,32	,26	,11	99,88	98,43	1,07	,19
9. 450 -< 500	21,45	1,98	,23	,09	99,94	98,91	,96	,19
10. 500 -< 550	22,24	1,82	,09	,03	99,97	99,31	,55	,12
11. 550 -< 600	24,27	1,79			99,87	99,43	,57	,06
12. 600 -< 650	27,88	1,68	,03	,00	99,93	99,67	,46	,04
13. 650 -< 700	30,72	1,53			99,93	99,70	,33	,02
14. 700 -< 750	34,96	1,85	,04	,01	99,92	99,54	,75	,05
15. 750 -< 800	38,75	1,70			99,86	99,76	,39	,07
16. 800 -< 850	43,50	1,88			99,95	99,71	,55	,05
17. 850 -< 900	45,34	1,93			100,00	99,91	,29	,01
18. 900 -< 950	48,24	1,97			99,94	99,55	,70	,09
19. 950 -< 1000	51,26	1,78			100,00	99,97	,27	,00
20. 1000 -< 1250	60,49	1,83			99,98	100,01	,53	,03
21. 1250 -< 1500	70,12	1,95			99,94	99,92	,44	,03
22. 1500 -< 2000	74,87	2,17			99,93	99,99	1,06	,03
23. 2000 -< 3000	75,77	2,41			99,93	99,41	1,50	,06
24. 3000 & +	77,24	2,45			99,76	99,14	,97	,01
T O T A L	37,61	2,04	,34	,03	99,77	99,53	1,02	,11

TABLEAU 2 : Répartition en pourcents du montant des revenus d'après leur nature et du nombre de déclarations par classe du revenu total net imposable

P R O V I N C E D E L I E G E

A R R O N D I S S E M E N T D E H U Y

CLASSES DU REVENU TOTAL NET IMPOSABLE (1000F)	Revenus de propriétés foncières		Revenus de capitaux et de biens mobiliers		Revenus professionnels		Revenus divers	
	Nombre	Montant	Nombre	Montant	Nombre	Montant	Nombre	Montant
1. < 100	5,95	5,14	3,55	2,49	98,51	98,38	1,72	1,92
2. 100 -< 150	9,69	4,03	1,19	,65	98,13	97,01	3,91	2,37
3. 150 -< 200	11,05	2,67	1,45	,64	98,26	97,33	4,07	2,71
4. 200 -< 250	15,30	3,39	1,12	,56	98,13	97,75	3,11	1,78
5. 250 -< 300	20,43	3,81	1,75	,39	98,77	97,45	4,52	1,83
6. 300 -< 350	24,40	2,79	1,81	,46	99,85	98,65	2,49	,83
7. 350 -< 400	20,22	2,61	,30	,12	99,52	98,19	2,72	,89
8. 400 -< 450	19,06	2,02	,62	,07	99,82	99,03	1,19	,25
9. 450 -< 500	22,37	2,28	1,46	,04	99,82	99,19	,93	,22
10. 500 -< 550	25,33	1,85	2,67	,04	99,96	99,52	,52	,14
11. 550 -< 600	28,93	1,96	1,37	,05	99,95	99,45	,99	,19
12. 600 -< 650	30,83	2,00	,35	,00	99,95	99,75	,65	,07
13. 650 -< 700	37,36	1,93	,11	,00	99,95	99,68	,64	,07
14. 700 -< 750	41,60	2,50			100,00	99,48	,56	,06
15. 750 -< 800	41,62	2,10			99,93	99,99	,56	,04
16. 800 -< 850	49,63	2,32			100,00	99,73	,67	,13
17. 850 -< 900	49,96	2,41			99,92	99,76	,59	,10
18. 900 -< 950	53,94	2,03			100,00	100,25	,18	,01
19. 950 -< 1000	54,26	1,93			100,00	100,01	,77	,06
20. 1000 -< 1250	62,52	2,02			99,97	100,13	,61	,05
21. 1250 -< 1500	70,56	2,01			100,00	100,48	1,00	,05
22. 1500 -< 2000	74,14	2,20			100,00	100,02	1,09	,03
23. 2000 -< 3000	74,03	1,90			100,00	100,25	1,30	,03
24. 3000 & +	75,07	1,62			100,00	99,38	1,92	,15
T O T A L	40,79	2,10	,66	,03	99,77	99,80	1,22	,15

TABLEAU 2 : Répartition en pourcents du montant des revenus d'après leur nature et du nombre de déclarations par classe du revenu total net imposable

PROVINCE DE LIEGE

ARRONDISSEMENT DE LIEGE

CLASSES DU REVENU TOTAL NET IMPOSABLE (1000F)	Revenus de propriétés foncières		Revenus de capitaux et de biens mobiliers		Revenus professionnels		Revenus divers	
	Nombre	Montant	Nombre	Montant	Nombre	Montant	Nombre	Montant
1. < 100	4,75	5,46	3,29	2,22	98,17	95,93	3,39	3,58
2. 100 -< 150	6,38	3,12	1,08	,54	97,83	95,31	6,85	4,55
3. 150 -< 200	9,56	2,76	1,63	,81	96,34	94,12	6,97	5,14
4. 200 -< 250	11,92	2,78	1,40	,50	97,48	95,17	6,92	4,34
5. 250 -< 300	16,39	2,90	1,98	,45	98,85	97,03	5,10	2,17
6. 300 -< 350	18,30	2,98	1,33	,36	99,47	97,83	4,24	1,28
7. 350 -< 400	19,01	2,97	,89	,14	99,66	98,10	3,39	,77
8. 400 -< 450	15,52	1,92	,66	,06	99,86	98,75	1,92	,46
9. 450 -< 500	17,80	1,92	1,79	,04	99,85	98,94	1,35	,37
10. 500 -< 550	19,16	1,76	2,79	,06	99,94	99,24	,83	,17
11. 550 -< 600	22,31	2,09	1,39	,05	99,91	99,28	,94	,20
12. 600 -< 650	25,68	1,96	,73	,02	99,92	99,37	,72	,13
13. 650 -< 700	29,02	2,11	,21	,01	99,92	99,44	,68	,13
14. 700 -< 750	31,88	2,08			99,94	99,57	,76	,10
15. 750 -< 800	35,05	2,10	,01	,00	99,96	99,58	,63	,10
16. 800 -< 850	37,84	2,20	,02	,01	99,93	99,66	,55	,07
17. 850 -< 900	42,28	2,20	,01	,00	99,98	99,64	,85	,10
18. 900 -< 950	45,75	2,39			100,00	99,63	,98	,10
19. 950 -< 1000	48,20	2,33	,02	,00	99,92	99,72	,70	,07
20. 1000 -< 1250	53,22	2,31			99,97	99,77	,77	,05
21. 1250 -< 1500	61,76	2,44			99,96	99,83	,90	,07
22. 1500 -< 2000	67,99	2,48			99,98	99,67	1,49	,09
23. 2000 -< 3000	72,79	2,73			99,97	99,37	2,16	,09
24. 3000 & +	75,12	2,39			99,87	98,69	3,01	,12
T O T A L	33,83	2,32	,75	,03	99,69	99,35	1,73	,23

TABLEAU 2 : Répartition en pourcents du montant des revenus d'après leur nature et du nombre de déclarations par classe du revenu total net imposable

P R O V I N C E D E L I E G E

A R R O N D I S S E M E N T D E V E R V I E R S

CLASSES DU REVENU TOTAL NET IMPOSABLE (1000F)	Revenus de propriétés foncières		Revenus de capitaux et de biens mobiliers		Revenus professionnels		Revenus divers	
	Nombre	Montant	Nombre	Montant	Nombre	Montant	Nombre	Montant
1. < 100	5,86	5,66	2,84	1,69	97,83	97,52	2,39	1,98
2. 100 -< 150	8,27	3,66	1,65	,87	98,49	97,13	3,88	2,28
3. 150 -< 200	11,31	3,19	2,25	1,28	98,42	96,28	4,45	2,83
4. 200 -< 250	15,48	3,15	2,54	,83	98,84	96,83	4,63	2,03
5. 250 -< 300	20,29	3,69	2,74	,52	99,07	96,64	4,27	1,55
6. 300 -< 350	23,52	3,68	2,20	,50	99,69	97,15	3,79	1,01
7. 350 -< 400	23,23	3,51	1,69	,30	99,67	97,17	3,37	,87
8. 400 -< 450	19,36	2,54	,50	,14	99,74	98,24	1,60	,46
9. 450 -< 500	21,30	2,45	,40	,10	99,88	98,38	1,28	,33
10. 500 -< 550	21,38	2,08	,27	,04	99,97	99,10	,66	,13
11. 550 -< 600	23,23	2,12	,17	,02	99,81	99,17	,70	,18
12. 600 -< 650	25,64	2,02	,04	,00	99,96	99,56	,46	,07
13. 650 -< 700	29,52	2,14	,08	,01	99,89	99,43	,56	,11
14. 700 -< 750	33,31	2,37			99,94	99,37	,37	,09
15. 750 -< 800	35,86	2,19			99,93	99,62	,62	,10
16. 800 -< 850	39,03	2,21	,03	,02	99,97	99,79	,55	,06
17. 850 -< 900	43,42	2,49			99,91	99,72	,50	,02
18. 900 -< 950	48,22	2,61			99,93	99,66	,33	,08
19. 950 -< 1000	48,82	2,55			100,00	99,90	,75	,12
20. 1000 -< 1250	55,30	2,61			99,97	99,85	,61	,03
21. 1250 -< 1500	63,46	2,66			99,98	99,87	,75	,04
22. 1500 -< 2000	68,99	2,73			99,95	99,67	,73	,03
23. 2000 -< 3000	74,58	2,89			99,96	99,28	1,08	,03
24. 3000 & +	76,97	2,80	,11	,00	99,77	94,26	2,39	,03
T O T A L	36,00	2,58	,51	,04	99,75	99,10	1,31	,16

TABLEAU 2 : Répartition en pourcents du montant des revenus d'après leur nature et du nombre de déclarations par classe du revenu total net imposable

P R O V I N C E D E L I E G E

A R R O N D I S S E M E N T D E W A R E M M E

CLASSES DU REVENU TOTAL NET IMPOSABLE (1000F)	Revenus de propriétés foncières		Revenus de capitaux et de biens mobiliers		Revenus professionnels		Revenus divers	
	Nombre	Montant	Nombre	Montant	Nombre	Montant	Nombre	Montant
1. < 100	9,26	9,00	3,60	1,78	97,43	97,65	1,72	1,61
2. 100 -< 150	10,98	2,49			99,70	98,40	3,96	2,43
3. 150 -< 200	12,66	2,80	1,09	,68	95,41	92,95	8,30	6,81
4. 200 -< 250	16,16	2,55	1,64	,44	99,59	98,26	2,45	1,29
5. 250 -< 300	27,05	3,93	1,29	,48	98,99	96,25	4,03	1,75
6. 300 -< 350	26,36	3,34	,73	,16	99,64	97,72	3,26	,92
7. 350 -< 400	25,25	2,95	1,00	,24	99,64	98,04	2,53	,87
8. 400 -< 450	22,20	2,27	,50	,11	99,93	98,74	1,42	,30
9. 450 -< 500	22,65	1,82	1,01	,01	99,93	99,16	1,14	,23
10. 500 -< 550	25,50	1,93	2,26	,08	99,87	99,18	1,03	,32
11. 550 -< 600	26,83	1,74	,90	,02	100,00	99,50	,34	,10
12. 600 -< 650	33,15	2,28	,69	,02	99,85	99,29	,23	,05
13. 650 -< 700	36,89	1,97	,08	,00	100,00	99,59	,74	,20
14. 700 -< 750	42,29	2,09			100,00	99,53	,73	,04
15. 750 -< 800	45,14	2,06			100,00	99,66	,78	,13
16. 800 -< 850	48,82	2,26			100,00	99,90	,45	,02
17. 850 -< 900	52,56	2,49			100,00	99,61	,95	,03
18. 900 -< 950	53,75	1,97			99,87	100,15	,26	,02
19. 950 -< 1000	56,80	2,64			99,86	100,08	,43	,02
20. 1000 -< 1250	62,94	2,17			100,00	100,13	,51	,03
21. 1250 -< 1500	69,54	2,14			100,00	100,23	,55	,06
22. 1500 -< 2000	74,64	2,13			100,00	100,19	,88	,03
23. 2000 -< 3000	76,39	1,96			100,00	99,96	1,31	,03
24. 3000 & +	76,65	2,57			100,00	99,33	2,20	,19
T O T A L	42,98	2,19	,54	,03	99,76	99,71	1,23	,16

TABLEAU 2 : Répartition en pourcents du montant des revenus d'après leur nature et du nombre de déclarations par classe du revenu total net imposable

PROVINCE DE LIMBOURG

ARRONDISSEMENT DE HASSELT

CLASSES DU REVENU TOTAL NET IMPOSABLE (1000F)	Revenus de propriétés foncières		Revenus de capitaux et de biens mobiliers		Revenus professionnels		Revenus divers	
	Nombre	Montant	Nombre	Montant	Nombre	Montant	Nombre	Montant
1. < 100	3,10	4,05	5,93	3,88	98,71	98,65	1,11	1,19
2. 100 -< 150	5,06	4,26	1,10	,41	98,10	97,95	2,26	1,72
3. 150 -< 200	5,85	1,86	,67	,30	98,38	98,17	2,52	1,89
4. 200 -< 250	9,47	2,25	,65	,24	98,44	97,76	2,78	1,86
5. 250 -< 300	12,31	2,53	,32	,09	99,29	98,73	1,51	,84
6. 300 -< 350	14,81	2,62	,51	,12	99,42	98,55	1,91	,68
7. 350 -< 400	16,52	2,29	,19	,06	99,91	98,87	1,58	,37
8. 400 -< 450	16,04	1,88	,20	,02	99,93	99,19	,84	,20
9. 450 -< 500	17,27	1,98	,14	,02	99,86	99,05	,65	,16
10. 500 -< 550	17,12	1,61	,08	,01	99,90	99,42	,38	,09
11. 550 -< 600	20,35	1,75	,02	,00	99,98	99,54	,30	,05
12. 600 -< 650	24,45	1,92	,02	,01	99,91	99,44	,50	,07
13. 650 -< 700	28,01	1,86	,04	,01	99,96	99,70	,26	,05
14. 700 -< 750	33,53	2,13	,01	,00	99,99	99,66	,28	,03
15. 750 -< 800	36,75	2,10			99,95	99,77	,33	,04
16. 800 -< 850	39,76	2,10			99,97	99,79	,48	,04
17. 850 -< 900	46,28	2,32			100,00	99,98	,41	,03
18. 900 -< 950	49,33	2,42			99,94	99,88	,31	,04
19. 950 -< 1000	52,54	2,29	,02	,00	99,98	100,14	,44	,03
20. 1000 -< 1250	60,31	2,46			99,99	100,14	,64	,04
21. 1250 -< 1500	67,72	2,49			99,99	100,25	,67	,02
22. 1500 -< 2000	72,12	2,52			99,96	99,99	1,09	,03
23. 2000 -< 3000	72,56	2,43			100,00	99,58	2,04	,05
24. 3000 & +	70,13	2,05			99,93	99,25	3,22	,19
T O T A L	36,95	2,26	,23	,01	99,82	99,75	,81	,09

TABLEAU 2 : Répartition en pourcents du montant des revenus d'après leur nature et du nombre de déclarations par classe du revenu total net imposable

PROVINCE DE LIMBOURG

ARRONDISSEMENT DE MAASEIK

CLASSES DU REVENU TOTAL NET IMPOSABLE (1000F)	Revenus de propriétés foncières		Revenus de capitaux et de biens mobiliers		Revenus professionnels		Revenus divers	
	Nombre	Montant	Nombre	Montant	Nombre	Montant	Nombre	Montant
1. < 100	3,73	3,65	3,19	1,96	98,76	99,83	,43	,34
2. 100 -< 150	5,51	3,17	,95	,51	99,15	99,33	1,06	,64
3. 150 -< 200	5,77	1,76	,25	,19	98,30	97,81	2,63	2,04
4. 200 -< 250	7,97	1,91	,68	,24	98,48	98,38	2,51	1,67
5. 250 -< 300	11,56	1,86	1,04	,72	99,63	99,18	1,60	,70
6. 300 -< 350	15,39	2,76	,43	,17	99,62	98,27	1,38	,46
7. 350 -< 400	17,09	2,74	,39	,11	99,61	98,45	1,30	,40
8. 400 -< 450	14,43	1,79	,11	,01	99,78	99,27	,71	,27
9. 450 -< 500	16,59	1,91	,15	,04	99,87	99,28	,31	,10
10. 500 -< 550	16,79	1,54	,11	,03	99,93	99,59	,37	,09
11. 550 -< 600	20,46	1,65	,06	,01	99,94	99,78	,27	,10
12. 600 -< 650	24,18	1,65			99,89	99,79	,25	,06
13. 650 -< 700	31,78	1,96			99,98	99,83	,28	,05
14. 700 -< 750	37,71	2,06	,03	,00	99,92	100,11	,25	,06
15. 750 -< 800	44,02	2,12			100,00	100,32	,28	,03
16. 800 -< 850	48,50	2,37	,03	,03	99,94	100,15	,12	,00
17. 850 -< 900	53,75	2,39	,03	,00	100,00	100,26	,16	,01
18. 900 -< 950	58,10	2,29			99,97	100,38	,35	,03
19. 950 -< 1000	60,92	2,24			99,93	100,62	,18	,03
20. 1000 -< 1250	65,11	2,19	,01	,00	99,98	100,57	,32	,02
21. 1250 -< 1500	70,16	2,23			99,94	100,40	,47	,02
22. 1500 -< 2000	72,20	2,05	,02	,01	99,98	100,17	,76	,03
23. 2000 -< 3000	71,27	2,18			99,76	98,93	1,19	,06
24. 3000 & +	69,58	1,86			99,64	96,49	2,37	1,01
T O T A L	39,51	2,09	,18	,02	99,82	99,90	,54	,11

TABLEAU 2 : Répartition en pourcents du montant des revenus d'après leur nature et du nombre de déclarations par classe du revenu total net imposable

PROVINCE DE LIMBOURG

ARRONDISSEMENT DE TONGRES

CLASSES DU REVENU TOTAL NET IMPOSABLE (1000F)	Revenus de propriétés foncières		Revenus de capitaux et de biens mobiliers		Revenus professionnels		Revenus divers	
	Nombre	Montant	Nombre	Montant	Nombre	Montant	Nombre	Montant
1. < 100	5,33	6,04	5,26	3,49	97,84	99,64	,54	,57
2. 100 -< 150	5,27	2,90	,44	,41	98,68	97,96	1,54	1,32
3. 150 -< 200	8,07	1,92	1,17	,92	98,39	98,40	2,15	1,59
4. 200 -< 250	11,26	2,67	1,00	,34	98,72	97,96	1,92	1,24
5. 250 -< 300	14,30	2,54	,61	,26	99,39	98,32	2,11	,84
6. 300 -< 350	16,02	2,25	,34	,14	99,31	98,31	1,98	,87
7. 350 -< 400	16,23	2,34	,23	,08	99,74	98,38	1,75	,51
8. 400 -< 450	16,31	2,03	,28	,11	99,80	98,78	,86	,34
9. 450 -< 500	16,79	1,87	,40	,01	99,85	99,09	,75	,23
10. 500 -< 550	17,67	1,65	,67	,02	99,89	99,25	,36	,12
11. 550 -< 600	22,03	1,61	,34	,03	99,83	99,46	,36	,15
12. 600 -< 650	25,13	1,90	,05	,02	99,87	99,58	,40	,11
13. 650 -< 700	29,72	2,04			99,74	99,45	,38	,12
14. 700 -< 750	34,49	2,06			99,90	99,73	,29	,12
15. 750 -< 800	40,41	2,25			99,90	99,94	,28	,06
16. 800 -< 850	41,58	1,85			99,96	100,15	,39	,07
17. 850 -< 900	44,65	1,99			100,00	100,10	,34	,03
18. 900 -< 950	50,99	2,15			100,00	100,29	,39	,03
19. 950 -< 1000	55,15	2,03			99,96	100,06	,40	,03
20. 1000 -< 1250	61,56	2,28			99,90	100,19	,46	,04
21. 1250 -< 1500	67,79	2,33			100,00	100,14	,50	,02
22. 1500 -< 2000	70,70	2,37			99,97	99,84	,88	,04
23. 2000 -< 3000	72,10	2,45			99,71	98,89	1,77	,09
24. 3000 & +	68,64	3,32			99,59	93,60	2,65	,54
T O T A L	37,01	2,21	,28	,02	99,75	99,48	,74	,13

TABLEAU 2 : Répartition en pourcents du montant des revenus d'après leur nature et du nombre de déclarations par classe du revenu total net imposable

P R O V I N C E D E L U X E M B O U R G

A R R O N D I S S E M E N T D ' A R L O N

CLASSES DU REVENU TOTAL NET IMPOSABLE (1000F)	Revenus de propriétés foncières		Revenus de capitaux et de biens mobiliers		Revenus professionnels		Revenus divers	
	Nombre	Montant	Nombre	Montant	Nombre	Montant	Nombre	Montant
1. < 100	5,71	10,08	2,86	1,98	98,81	99,29	,48	,27
2. 100 -< 150	5,49	3,36	,42	,36	98,73	98,00	4,22	2,16
3. 150 -< 200	8,56	2,20	1,17	,14	94,94	94,21	6,23	4,84
4. 200 -< 250	17,22	3,85	1,32	,07	98,34	96,95	3,64	1,97
5. 250 -< 300	17,54	3,12	1,31	,26	98,95	96,56	3,40	1,73
6. 300 -< 350	24,18	4,00	,87	,08	99,35	96,69	3,49	,95
7. 350 -< 400	23,96	3,55	,62	,14	99,69	97,29	2,78	,67
8. 400 -< 450	17,18	2,01			99,89	98,69	,66	,16
9. 450 -< 500	19,77	1,90			99,88	98,60	1,50	,36
10. 500 -< 550	22,33	2,09			99,78	98,32	1,08	,36
11. 550 -< 600	23,85	1,96			100,00	99,01	,75	,15
12. 600 -< 650	27,04	2,44			99,89	98,96	,56	,06
13. 650 -< 700	28,14	1,85			100,00	99,25	,56	,05
14. 700 -< 750	29,84	1,55			100,00	99,60	,37	,02
15. 750 -< 800	36,96	2,20			100,00	99,17	1,00	,07
16. 800 -< 850	37,78	2,51			100,00	99,23	,30	,01
17. 850 -< 900	43,53	2,28			100,00	99,64	,38	,04
18. 900 -< 950	47,88	2,62			100,00	99,29	,20	,03
19. 950 -< 1000	49,02	2,30			100,00	99,35	,22	,01
20. 1000 -< 1250	57,57	2,45			100,00	99,82	,66	,03
21. 1250 -< 1500	66,75	2,16			100,00	100,26	,24	,00
22. 1500 -< 2000	69,74	2,32			100,00	100,10	,55	,00
23. 2000 -< 3000	72,60	2,79			99,86	99,13	,96	,03
24. 3000 & +	83,03	1,99			100,00	99,94	1,82	,01
T O T A L	38,57	2,34	,19	,01	99,76	99,42	1,06	,11

TABLEAU 2 : Répartition en pourcents du montant des revenus d'après leur nature et du nombre de déclarations par classe du revenu total net imposable

PROVINCE DE LUXEMBOURG

ARRONDISSEMENT DE BASTOGNE

CLASSES DU REVENU TOTAL NET IMPOSABLE (1000F)	Revenus de propriétés foncières		Revenus de capitaux et de biens mobiliers		Revenus professionnels		Revenus divers	
	Nombre	Montant	Nombre	Montant	Nombre	Montant	Nombre	Montant
1. < 100	5,09	3,97	2,88	1,33	96,90	96,03	3,54	3,98
2. 100 -< 150	11,19	2,29	,35	,39	98,95	98,58	2,45	2,05
3. 150 -< 200	16,49	4,52	1,60	,87	98,94	98,11	,27	,05
4. 200 -< 250	18,78	2,66	1,27	,63	99,37	98,63	,84	,56
5. 250 -< 300	30,06	3,38	,78	,32	99,53	97,74	1,09	,55
6. 300 -< 350	29,05	3,26	,51	,04	99,74	97,73	1,80	,39
7. 350 -< 400	31,35	4,27	,38	,01	99,75	97,21	1,65	,38
8. 400 -< 450	32,32	2,41	,56	,17	99,77	98,46	,68	,13
9. 450 -< 500	29,38	3,34	,34	,05	100,00	98,55	,34	,09
10. 500 -< 550	31,95	2,15	,26	,03	99,87	99,05	,78	,21
11. 550 -< 600	34,44	2,37	,14	,00	100,00	99,52	,41	,05
12. 600 -< 650	37,92	2,56	,14	,01	100,00	99,42	,56	,05
13. 650 -< 700	40,16	2,21			100,00	99,59	,48	,17
14. 700 -< 750	48,72	2,92			100,00	99,32	,48	,02
15. 750 -< 800	49,09	3,41			100,00	99,32	,73	,04
16. 800 -< 850	51,13	2,57			99,79	99,78	,41	,01
17. 850 -< 900	58,00	3,06			100,00	99,60	,46	,03
18. 900 -< 950	52,48	2,58			100,00	100,10	,74	,04
19. 950 -< 1000	61,65	2,74			100,00	100,00	,57	,01
20. 1000 -< 1250	65,61	2,77			100,00	99,92	1,01	,04
21. 1250 -< 1500	73,66	3,20			99,58	99,71	,56	,01
22. 1500 -< 2000	75,29	2,46			100,00	99,79	,66	,07
23. 2000 -< 3000	80,19	1,97			100,00	99,95	,97	,06
24. 3000 & +	80,33	2,73			100,00	97,44	1,64	,22
T O T A L	42,75	2,76	,35	,03	99,73	99,36	,90	,11

TABLEAU 2 : Répartition en pourcents du montant des revenus d'après leur nature et du nombre de déclarations par classe du revenu total net imposable

P R O V I N C E D E L U X E M B O U R G

A R R O N D I S S E M E N T D E M A R C H E - E N - F A M E N N E

CLASSES DU REVENU TOTAL NET IMPOSABLE (1000F)	Revenus de propriétés foncières		Revenus de capitaux et de biens mobiliers		Revenus professionnels		Revenus divers	
	Nombre	Montant	Nombre	Montant	Nombre	Montant	Nombre	Montant
1. < 100	5,32	5,14	5,82	4,65	98,34	97,99	1,33	,92
2. 100 -< 150	9,01	4,75	1,97	,85	97,18	98,51	3,66	2,31
3. 150 -< 200	11,24	2,04	,46	,25	98,39	97,70	3,44	2,08
4. 200 -< 250	18,34	3,59	1,13	,79	99,43	98,25	1,13	,55
5. 250 -< 300	25,71	3,71	,75	,34	98,95	96,69	2,86	1,24
6. 300 -< 350	24,81	2,94	1,66	,38	99,78	97,86	2,88	,91
7. 350 -< 400	26,62	3,40	,92	,18	99,82	97,38	1,66	,35
8. 400 -< 450	26,11	2,50	,43	,14	99,91	98,68	1,54	,26
9. 450 -< 500	24,51	2,60	,36	,01	99,82	98,52	,45	,11
10. 500 -< 550	27,39	2,60	,09	,00	99,91	98,76	,78	,20
11. 550 -< 600	28,39	2,21	,18	,06	99,82	99,41	,73	,15
12. 600 -< 650	33,13	2,46			99,90	99,37	,71	,12
13. 650 -< 700	38,60	2,64	,11	,01	100,00	99,50	,76	,05
14. 700 -< 750	41,27	2,53			100,00	100,02	,85	,04
15. 750 -< 800	45,07	2,31	,13	,02	100,00	99,64	,90	,10
16. 800 -< 850	50,55	2,54	,16	,02	100,00	99,47	,95	,06
17. 850 -< 900	51,31	2,99			100,00	99,84	,33	,00
18. 900 -< 950	53,62	2,53			100,00	99,96	,20	,01
19. 950 -< 1000	60,74	2,74			99,78	99,60	,87	,24
20. 1000 -< 1250	63,51	2,72	,06	,06	100,00	99,73	,73	,04
21. 1250 -< 1500	74,07	2,62			99,90	100,01	,49	,03
22. 1500 -< 2000	76,79	2,38			100,00	99,98	,45	,00
23. 2000 -< 3000	75,88	2,88			100,00	100,15	1,36	,05
24. 3000 & +	80,81	3,05			100,00	98,02		
T O T A L	39,95	2,67	,51	,06	99,74	99,41	1,12	,14

TABLEAU 2 : Répartition en pourcents du montant des revenus d'après leur nature et du nombre de déclarations par classe du revenu total net imposable

P R O V I N C E D E L U X E M B O U R G

A R R O N D I S S E M E N T D E N E U F C H A T E A U

CLASSES DU REVENU TOTAL NET IMPOSABLE (1000F)	Revenus de propriétés foncières		Revenus de capitaux et de biens mobiliers		Revenus professionnels		Revenus divers	
	Nombre	Montant	Nombre	Montant	Nombre	Montant	Nombre	Montant
1. < 100	5,29	2,34	6,78	4,29	99,17	98,58	1,16	,86
2. 100 -< 150	8,90	1,30	2,37	1,44	98,81	98,30	2,67	1,79
3. 150 -< 200	9,43	2,34	,92	,58	97,93	97,81	2,07	1,44
4. 200 -< 250	18,66	2,71	1,58	,76	98,59	97,92	2,46	1,52
5. 250 -< 300	23,38	3,24	,76	,10	99,36	97,30	1,65	,74
6. 300 -< 350	28,46	3,88	1,15	,49	99,77	97,67	1,50	,32
7. 350 -< 400	28,47	2,65	,55	,11	100,00	98,26	1,66	,29
8. 400 -< 450	27,34	1,93	,24	,09	99,92	98,84	1,27	,26
9. 450 -< 500	28,20	2,07	,34	,05	100,00	99,03	,93	,15
10. 500 -< 550	28,26	2,30	,08	,01	100,00	99,09	,73	,16
11. 550 -< 600	31,52	2,15			100,00	99,22	,29	,03
12. 600 -< 650	36,97	2,29			100,00	99,26	,84	,12
13. 650 -< 700	40,51	2,12			100,00	99,73	,30	,05
14. 700 -< 750	44,99	2,16			100,00	99,72	,79	,14
15. 750 -< 800	51,95	2,35			100,00	100,01	,76	,07
16. 800 -< 850	49,74	1,86			100,00	100,23	,78	,08
17. 850 -< 900	58,52	2,91			99,84	99,64	,82	,02
18. 900 -< 950	55,69	2,31			100,00	100,12	,52	,01
19. 950 -< 1000	63,07	2,49			100,00	100,01	,88	,02
20. 1000 -< 1250	64,98	2,28	,05	,03	100,00	100,27	,99	,02
21. 1250 -< 1500	70,69	2,42			100,00	100,16	,82	,02
22. 1500 -< 2000	77,97	2,29			100,00	100,11	,66	,01
23. 2000 -< 3000	78,73	3,34			100,00	98,78	1,32	,03
24. 3000 & +	72,39	4,16			100,00	95,00	,75	,01
T O T A L	42,46	2,47	,46	,04	99,83	99,43	1,02	,10

TABLEAU 2 : Répartition en pourcents du montant des revenus d'après leur nature et du nombre de déclarations par classe du revenu total net imposable

P R O V I N C E D E L U X E M B O U R G

A R R O N D I S S E M E N T D E V I R T O N

CLASSES DU REVENU TOTAL NET IMPOSABLE (1000F)	Revenus de propriétés foncières		Revenus de capitaux et de biens mobiliers		Revenus professionnels		Revenus divers	
	Nombre	Montant	Nombre	Montant	Nombre	Montant	Nombre	Montant
1. < 100	5,00	4,84	1,36	,44	98,86	101,34	,45	,26
2. 100 -< 150	6,72	4,94	1,68	1,25	98,32	98,29	2,94	1,69
3. 150 -< 200	8,42	1,02	1,68	,89	97,64	96,11	5,39	3,81
4. 200 -< 250	14,65	1,77	2,78	,65	99,24	97,93	3,79	2,21
5. 250 -< 300	26,69	3,27	1,27	,26	98,73	96,97	2,75	1,48
6. 300 -< 350	24,51	2,73	1,32	,36	99,84	98,08	1,48	,42
7. 350 -< 400	26,58	2,84	,99	,15	99,88	97,95	1,49	,21
8. 400 -< 450	20,44	1,69	,27	,11	100,00	98,90	1,24	,19
9. 450 -< 500	22,76	1,74	,10	,00	100,00	99,21	,70	,10
10. 500 -< 550	25,56	1,87	,10	,01	100,00	99,36	,58	,13
11. 550 -< 600	28,73	2,02			100,00	99,09	,51	,07
12. 600 -< 650	31,40	1,22	,10	,10	99,90	99,91	,20	,02
13. 650 -< 700	34,45	1,67			100,00	99,67	,32	,02
14. 700 -< 750	37,76	1,51			100,00	99,96	,36	,02
15. 750 -< 800	44,46	1,55			100,00	100,29	,71	,03
16. 800 -< 850	49,34	1,59			100,00	99,99	,44	,05
17. 850 -< 900	54,21	2,17			99,82	100,07	,55	,00
18. 900 -< 950	54,61	1,81			100,00	100,05	,17	,00
19. 950 -< 1000	61,82	2,46			100,00	99,84	,20	,01
20. 1000 -< 1250	64,49	1,89			100,00	100,14	,61	,02
21. 1250 -< 1500	72,27	2,03			100,00	100,24	,44	,01
22. 1500 -< 2000	73,84	1,92			100,00	100,25	,41	,01
23. 2000 -< 3000	74,84	1,99			99,79	99,56	1,27	,04
24. 3000 & +	77,48	1,47			100,00	98,48	2,70	,94
T O T A L	41,18	1,89	,31	,03	99,83	99,73	,88	,12

TABLEAU 2 : Répartition en pourcents du montant des revenus d'après leur nature et du nombre de déclarations par classe du revenu total net imposable

P R O V I N C E D E N A M U R

A R R O N D I S S E M E N T D E D I N A N T

CLASSES DU REVENU TOTAL NET IMPOSABLE (1000F)	Revenus de propriétés foncières		Revenus de capitaux et de biens mobiliers		Revenus professionnels		Revenus divers	
	Nombre	Montant	Nombre	Montant	Nombre	Montant	Nombre	Montant
1. < 100	7,53	5,01	3,21	1,95	98,09	97,72	2,71	2,94
2. 100 -< 150	8,58	3,83	1,32	,70	98,42	97,75	3,17	1,86
3. 150 -< 200	11,51	3,86	1,85	1,26	97,75	96,14	4,23	2,90
4. 200 -< 250	16,45	4,61	1,60	,64	98,50	96,58	3,91	2,08
5. 250 -< 300	23,74	4,14	2,61	,84	98,69	96,21	3,59	1,62
6. 300 -< 350	25,73	4,70	1,08	,33	99,53	96,87	3,11	,81
7. 350 -< 400	25,16	3,34	1,10	,20	99,69	97,82	2,88	,60
8. 400 -< 450	20,89	2,40	,34	,15	99,83	98,70	1,54	,26
9. 450 -< 500	24,85	2,50	,21	,03	99,75	98,44	1,00	,29
10. 500 -< 550	24,33	2,11	,33	,02	100,00	99,03	,50	,09
11. 550 -< 600	28,85	1,95	,09	,00	99,91	99,43	,75	,11
12. 600 -< 650	31,08	2,04	,15	,03	99,85	99,41	,69	,10
13. 650 -< 700	37,88	2,24			99,84	99,43	,54	,15
14. 700 -< 750	40,07	2,33	,06	,00	99,89	99,52	,51	,03
15. 750 -< 800	45,90	2,55			99,74	99,12	,58	,10
16. 800 -< 850	48,14	2,48			99,93	99,62	,51	,07
17. 850 -< 900	50,80	2,30	,08	,03	99,92	99,73	,34	,01
18. 900 -< 950	53,36	2,23			100,00	99,90	,46	,01
19. 950 -< 1000	56,03	2,33			100,00	99,82	,72	,02
20. 1000 -< 1250	62,74	2,75			100,00	99,59	,69	,06
21. 1250 -< 1500	70,38	2,93			99,81	99,54	,67	,04
22. 1500 -< 2000	76,33	2,91			100,00	99,40	,98	,05
23. 2000 -< 3000	78,24	2,56			100,00	99,39	1,60	,06
24. 3000 & +	78,29	4,89			99,61	95,90	1,55	,26
T O T A L	39,48	2,73	,45	,05	99,67	99,10	1,31	,17

TABLEAU 2 : Répartition en pourcents du montant des revenus d'après leur nature et du nombre de déclarations par classe du revenu total net imposable

P R O V I N C E D E N A M U R

A R R O N D I S S E M E N T D E N A M U R

CLASSES DU REVENU TOTAL NET IMPOSABLE (1000F)	Revenus de propriétés foncières		Revenus de capitaux et de biens mobiliers		Revenus professionnels		Revenus divers	
	Nombre	Montant	Nombre	Montant	Nombre	Montant	Nombre	Montant
1. < 100	7,06	6,96	4,68	3,33	97,17	98,04	2,49	2,73
2. 100 -< 150	6,59	4,11	,93	,43	98,13	97,25	3,79	2,68
3. 150 -< 200	10,50	3,67	1,58	,93	96,93	95,60	5,50	3,91
4. 200 -< 250	14,60	3,40	1,56	,73	98,11	96,29	5,01	2,84
5. 250 -< 300	19,21	3,80	1,40	,48	98,52	96,44	4,64	2,48
6. 300 -< 350	20,45	3,69	1,58	,39	99,37	97,54	3,19	1,05
7. 350 -< 400	21,24	3,51	,59	,09	99,64	97,86	2,97	,76
8. 400 -< 450	17,55	2,45	,28	,05	99,75	98,52	1,58	,37
9. 450 -< 500	20,64	2,44	,43	,02	99,86	98,68	1,13	,28
10. 500 -< 550	21,39	2,17	,33	,02	99,97	99,17	,94	,21
11. 550 -< 600	24,48	2,34	,18	,02	99,92	99,18	,70	,15
12. 600 -< 650	27,78	2,22	,09	,02	99,91	99,43	,81	,16
13. 650 -< 700	31,67	2,30	,06	,02	99,91	99,54	,58	,10
14. 700 -< 750	35,68	2,38	,02	,00	99,92	99,59	,88	,10
15. 750 -< 800	38,02	2,68			99,83	99,43	,76	,10
16. 800 -< 850	40,53	2,45			100,00	99,71	,70	,08
17. 850 -< 900	45,44	2,46			99,94	99,80	,64	,07
18. 900 -< 950	48,92	2,78			99,94	99,74	,57	,03
19. 950 -< 1000	52,27	2,84			99,97	99,64	,83	,07
20. 1000 -< 1250	58,18	2,61			99,95	99,91	,86	,05
21. 1250 -< 1500	67,38	2,62			99,99	100,01	,93	,04
22. 1500 -< 2000	73,85	2,71	,01	,00	99,94	99,86	1,40	,06
23. 2000 -< 3000	78,03	2,50			100,00	99,76	1,88	,05
24. 3000 & +	78,61	3,08			99,82	96,18	1,85	,03
T O T A L	38,61	2,63	,38	,03	99,67	99,33	1,49	,17

TABLEAU 2 : Répartition en pourcents du montant des revenus d'après leur nature et du nombre de déclarations par classe du revenu total net imposable

P R O V I N C E D E N A M U R

A R R O N D I S S E M E N T D E P H I L I P P E V I L L E

CLASSES DU REVENU TOTAL NET IMPOSABLE (1000F)	Revenus de propriétés foncières		Revenus de capitaux et de biens mobiliers		Revenus professionnels		Revenus divers	
	Nombre	Montant	Nombre	Montant	Nombre	Montant	Nombre	Montant
1. < 100	5,27	4,76	2,00	1,68	97,64	96,76	1,64	1,92
2. 100 -< 150	9,81	3,34	,93	,53	98,13	97,31	2,10	1,62
3. 150 -< 200	9,76	2,55	,41	,25	97,76	97,08	3,05	2,41
4. 200 -< 250	17,69	3,54	1,32	,13	99,01	97,41	2,31	1,37
5. 250 -< 300	22,50	2,76	1,01	,17	99,62	98,05	2,15	,85
6. 300 -< 350	23,36	3,22	,40	,06	99,90	97,62	3,34	,79
7. 350 -< 400	25,54	3,12	,45	,09	99,63	98,29	1,50	,65
8. 400 -< 450	22,51	1,84	,57	,02	99,94	99,10	1,39	,27
9. 450 -< 500	23,47	1,90	1,31	,04	99,94	99,36	,37	,06
10. 500 -< 550	27,49	2,09	2,06	,02	99,94	99,36	,58	,06
11. 550 -< 600	31,14	2,02	,14	,00	100,00	99,59	,42	,06
12. 600 -< 650	35,28	2,09	,15	,00	99,93	99,59	,30	,03
13. 650 -< 700	40,55	1,88	,08	,00	99,92	99,59	,48	,05
14. 700 -< 750	43,13	2,14			100,00	100,03	,38	,02
15. 750 -< 800	44,21	1,79			100,00	99,85	,21	,01
16. 800 -< 850	49,77	2,09			100,00	100,02	,93	,07
17. 850 -< 900	55,49	1,91			100,00	100,03	,72	,02
18. 900 -< 950	56,93	2,07			100,00	99,77	,46	,02
19. 950 -< 1000	59,78	2,28			100,00	99,75	,74	,03
20. 1000 -< 1250	64,06	2,07			100,00	100,13	,52	,06
21. 1250 -< 1500	73,13	2,18			100,00	100,04	,50	,06
22. 1500 -< 2000	76,61	2,00			100,00	99,98	1,32	,04
23. 2000 -< 3000	77,53	1,98			100,00	99,87	1,50	,04
24. 3000 & +	77,78	1,46			97,04	93,00	2,22	,70
T O T A L	40,26	2,09	,46	,02	99,77	99,43	1,01	,15

TABLEAU 2 : Répartition en pourcents du montant des revenus d'après leur nature et du nombre de déclarations par classe du revenu total net imposable

P R O V I N C E D E F L A N D R E O R I E N T A L E

A R R O N D I S S E M E N T D ' A L O S T

CLASSES DU REVENU TOTAL NET IMPOSABLE (1000F)	Revenus de propriétés foncières		Revenus de capitaux et de biens mobiliers		Revenus professionnels		Revenus divers	
	Nombre	Montant	Nombre	Montant	Nombre	Montant	Nombre	Montant
1. < 100	4,89	5,10	12,55	8,57	98,13	98,77	1,10	1,05
2. 100 -< 150	5,43	2,07	1,32	,71	98,31	98,26	2,49	1,83
3. 150 -< 200	8,22	2,55	1,42	,63	97,51	97,02	3,43	2,69
4. 200 -< 250	13,79	2,72	,78	,27	98,59	97,03	2,76	1,56
5. 250 -< 300	18,01	3,13	1,03	,39	99,36	97,75	1,71	,72
6. 300 -< 350	20,21	3,49	,60	,16	99,65	97,60	2,11	,69
7. 350 -< 400	17,94	2,68	,25	,05	99,87	98,16	1,85	,36
8. 400 -< 450	15,63	2,01	,15	,02	99,95	98,66	1,40	,28
9. 450 -< 500	17,48	2,01	,07	,01	99,88	98,83	,96	,16
10. 500 -< 550	18,68	2,09	,09	,04	99,95	98,95	,49	,08
11. 550 -< 600	20,16	1,90	,06	,01	99,89	99,29	,36	,05
12. 600 -< 650	22,57	1,92			99,95	99,25	,47	,09
13. 650 -< 700	26,30	1,88			99,92	99,47	,34	,04
14. 700 -< 750	28,95	2,12			99,92	99,31	,41	,06
15. 750 -< 800	33,40	2,07	,02	,00	99,98	99,48	,35	,01
16. 800 -< 850	36,73	2,11			99,95	99,57	,40	,04
17. 850 -< 900	39,47	2,10			99,97	99,67	,48	,07
18. 900 -< 950	45,78	2,29			99,94	99,70	,55	,04
19. 950 -< 1000	50,17	2,45			99,93	99,72	,35	,02
20. 1000 -< 1250	58,16	2,24			99,98	100,00	,46	,03
21. 1250 -< 1500	64,37	2,15			99,99	100,21	,53	,01
22. 1500 -< 2000	71,09	2,09			99,99	100,14	1,16	,03
23. 2000 -< 3000	74,34	2,12			100,00	99,81	1,35	,04
24. 3000 & +	74,63	1,90			99,91	99,23	2,52	,12
T O T A L	37,08	2,14	,40	,02	99,81	99,63	,89	,09

TABLEAU 2 : Répartition en pourcents du montant des revenus d'après leur nature et du nombre de déclarations par classe du revenu total net imposable

PROVINCE DE FLANDRE ORIENTALE

ARRONDISSEMENT DE TERMONDE

CLASSES DU REVENU TOTAL NET IMPOSABLE (1000F)	Revenus de propriétés foncières		Revenus de capitaux et de biens mobiliers		Revenus professionnels		Revenus divers	
	Nombre	Montant	Nombre	Montant	Nombre	Montant	Nombre	Montant
1. < 100	4,47	4,88	8,82	4,85	98,08	98,10	1,70	1,62
2. 100 -< 150	6,69	3,21	1,40	,73	98,70	98,25	2,30	1,44
3. 150 -< 200	8,05	3,10	1,46	,59	98,54	97,78	2,60	1,88
4. 200 -< 250	13,59	3,43	1,02	,44	98,78	97,14	2,85	1,63
5. 250 -< 300	19,52	3,98	,81	,13	99,25	96,98	3,12	1,26
6. 300 -< 350	21,39	3,81	,74	,23	99,61	97,12	2,97	,78
7. 350 -< 400	16,73	2,92	,34	,05	99,79	98,17	1,54	,30
8. 400 -< 450	16,07	2,42	,12	,04	99,79	98,43	1,21	,31
9. 450 -< 500	17,97	2,53	,12	,02	99,88	98,52	1,08	,24
10. 500 -< 550	18,21	2,27	,07	,01	99,89	99,01	,45	,08
11. 550 -< 600	20,63	2,08	,02	,00	99,95	99,12	,51	,09
12. 600 -< 650	23,00	2,12			99,98	99,28	,57	,06
13. 650 -< 700	25,32	1,77			99,97	99,63	,30	,03
14. 700 -< 750	29,28	1,83			100,00	99,64	,46	,04
15. 750 -< 800	32,61	2,09			100,00	99,50	,43	,03
16. 800 -< 850	36,51	2,05			100,00	99,74	,58	,06
17. 850 -< 900	42,61	2,60			99,96	99,57	,69	,03
18. 900 -< 950	46,06	2,21			100,00	99,96	,90	,03
19. 950 -< 1000	51,00	2,61			99,95	99,85	,78	,08
20. 1000 -< 1250	57,45	2,43			100,00	100,15	,59	,02
21. 1250 -< 1500	64,56	2,30			99,98	100,31	,74	,02
22. 1500 -< 2000	70,58	2,42			99,98	100,05	1,46	,04
23. 2000 -< 3000	74,67	2,47			100,00	99,57	2,21	,13
24. 3000 & +	72,82	1,83			99,86	98,75	3,19	,12
T O T A L	36,25	2,34	,34	,02	99,82	99,59	1,07	,11

TABLEAU 2 : Répartition en pourcents du montant des revenus d'après leur nature et du nombre de déclarations par classe du revenu total net imposable

P R O V I N C E D E F L A N D R E O R I E N T A L E
A R R O N D I S S E M E N T D ' E E K L O

CLASSES DU REVENU TOTAL NET IMPOSABLE (1000F)	Revenus de propriétés foncières		Revenus de capitaux et de biens mobiliers		Revenus professionnels		Revenus divers	
	Nombre	Montant	Nombre	Montant	Nombre	Montant	Nombre	Montant
1. < 100	6,32	6,43	9,08	6,00	96,71	99,52	1,05	,71
2. 100 -< 150	6,35	2,60	1,75	,76	99,78	100,61	1,31	,69
3. 150 -< 200	11,33	3,15	1,62	,86	97,66	97,30	3,78	3,01
4. 200 -< 250	13,62	2,97	1,06	,33	98,79	97,91	1,66	1,04
5. 250 -< 300	20,00	3,17	1,29	,33	99,30	97,57	1,87	,92
6. 300 -< 350	22,58	3,52	,99	,13	99,37	96,84	2,33	,98
7. 350 -< 400	19,10	2,49	,42	,07	99,79	98,19	1,69	,50
8. 400 -< 450	16,80	2,51	,27	,04	99,79	97,99	1,44	,35
9. 450 -< 500	17,65	2,45	,12	,03	99,82	98,39	,66	,21
10. 500 -< 550	17,69	2,00	,05	,01	99,89	98,86	,71	,23
11. 550 -< 600	18,19	1,76	,06	,00	99,94	99,19	,45	,15
12. 600 -< 650	22,72	1,73			100,00	99,45	,65	,05
13. 650 -< 700	24,31	1,97			99,93	99,34	,33	,03
14. 700 -< 750	29,30	2,04			99,93	99,38	,15	,05
15. 750 -< 800	36,04	2,11			100,00	99,88	,24	,01
16. 800 -< 850	37,00	1,90			99,90	99,60	,29	,01
17. 850 -< 900	40,80	2,33			100,00	99,76	,31	,02
18. 900 -< 950	45,37	2,24			100,00	99,92	,35	,03
19. 950 -< 1000	47,42	2,21			99,89	100,10	,46	,02
20. 1000 -< 1250	53,72	2,11			99,89	99,96	,59	,02
21. 1250 -< 1500	62,73	1,88			100,00	100,24	,66	,03
22. 1500 -< 2000	68,12	2,06	,05	,00	99,95	100,00	1,05	,02
23. 2000 -< 3000	72,84	2,58			99,76	98,87	2,16	,08
24. 3000 & +	72,92	2,27			100,00	98,61	2,50	,06
T O T A L	34,64	2,16	,41	,02	99,73	99,47	,91	,11

TABLEAU 2 : Répartition en pourcents du montant des revenus d'après leur nature et du nombre de déclarations par classe du revenu total net imposable

PROVINCE DE FLANDRE ORIENTALE

ARRONDISSEMENT DE GAND

CLASSES DU REVENU TOTAL NET IMPOSABLE (1000F)	Revenus de propriétés foncières		Revenus de capitaux et de biens mobiliers		Revenus professionnels		Revenus divers	
	Nombre	Montant	Nombre	Montant	Nombre	Montant	Nombre	Montant
1. < 100	4,80	9,44	10,31	6,42	97,66	97,61	1,88	1,83
2. 100 -< 150	6,61	2,94	1,44	,64	98,24	97,00	3,55	2,38
3. 150 -< 200	9,85	3,42	2,83	1,59	97,26	95,47	4,98	3,64
4. 200 -< 250	13,38	3,14	1,58	,62	97,56	95,56	4,76	3,16
5. 250 -< 300	18,66	4,06	2,25	,71	98,76	96,64	3,45	1,57
6. 300 -< 350	20,13	4,05	1,48	,39	99,23	96,48	3,53	1,34
7. 350 -< 400	18,44	3,20	,95	,27	99,50	97,39	2,69	,80
8. 400 -< 450	16,07	2,49	,40	,08	99,84	98,33	1,61	,35
9. 450 -< 500	16,76	2,18	,30	,05	99,73	98,44	1,59	,49
10. 500 -< 550	16,98	1,98	,14	,03	99,88	98,94	,94	,22
11. 550 -< 600	20,18	2,23	,03	,00	99,93	98,82	,98	,14
12. 600 -< 650	20,62	1,84	,03	,00	99,87	99,31	,96	,17
13. 650 -< 700	23,42	1,99	,03	,00	99,93	99,24	,84	,12
14. 700 -< 750	26,97	2,00	,01	,00	99,89	99,25	,91	,13
15. 750 -< 800	29,56	1,95			99,94	99,59	,80	,09
16. 800 -< 850	33,73	2,33			99,94	99,44	,95	,07
17. 850 -< 900	36,44	2,07			99,97	99,76	1,22	,09
18. 900 -< 950	40,80	2,27			99,96	99,73	1,18	,06
19. 950 -< 1000	42,39	2,39			99,91	99,68	,86	,06
20. 1000 -< 1250	50,01	2,18			99,96	100,04	1,16	,09
21. 1250 -< 1500	58,71	2,37			99,97	100,11	1,23	,05
22. 1500 -< 2000	64,28	2,37			99,97	100,04	1,93	,07
23. 2000 -< 3000	68,74	2,54			99,96	99,56	3,17	,09
24. 3000 & +	72,31	2,04			99,89	98,77	4,98	,29
T O T A L	33,68	2,31	,55	,04	99,67	99,44	1,70	,20

TABLEAU 2 : Répartition en pourcents du montant des revenus d'après leur nature et du nombre de déclarations par classe du revenu total net imposable

P R O V I N C E D E F L A N D R E O R I E N T A L E

A R R O N D I S S E M E N T D ' A U D E N A R D E

CLASSES DU REVENU TOTAL NET IMPOSABLE (1000F)	Revenus de propriétés foncières		Revenus de capitaux et de biens mobiliers		Revenus professionnels		Revenus divers	
	Nombre	Montant	Nombre	Montant	Nombre	Montant	Nombre	Montant
1. < 100	6,40	8,31	12,07	7,92	97,81	101,19	1,46	1,42
2. 100 -< 150	9,08	4,20	2,42	1,08	97,73	96,08	3,03	1,70
3. 150 -< 200	10,41	2,97	2,19	,79	98,97	98,43	1,67	,79
4. 200 -< 250	17,39	3,50	1,67	,79	98,92	97,40	2,65	1,26
5. 250 -< 300	21,15	2,75	1,78	,50	99,51	97,78	1,94	,76
6. 300 -< 350	22,63	3,49	,67	,17	99,53	97,27	2,36	,77
7. 350 -< 400	18,09	2,69	,44	,11	99,51	98,00	1,72	,50
8. 400 -< 450	17,68	2,40	,30	,10	99,85	98,24	1,15	,31
9. 450 -< 500	18,80	2,26	,15	,02	99,89	98,35	,71	,20
10. 500 -< 550	18,45	1,70	,07	,01	99,93	99,15	,52	,09
11. 550 -< 600	18,70	1,64	,04	,01	99,96	99,46	,43	,08
12. 600 -< 650	21,31	1,50	,04	,00	99,96	99,52	,60	,10
13. 650 -< 700	23,48	1,55			100,00	99,51	,25	,04
14. 700 -< 750	27,26	1,63			100,00	99,46	,24	,02
15. 750 -< 800	31,66	1,96			100,00	99,39	,46	,02
16. 800 -< 850	38,55	1,94			100,00	99,61	,40	,07
17. 850 -< 900	41,30	1,81			100,00	100,02	,45	,02
18. 900 -< 950	48,01	1,97			99,92	99,96	,54	,04
19. 950 -< 1000	51,24	2,19			100,00	99,96	,25	,03
20. 1000 -< 1250	60,03	1,95			99,98	100,24	,43	,04
21. 1250 -< 1500	65,05	2,10			100,00	100,17	,69	,05
22. 1500 -< 2000	70,43	2,04	,03	,00	100,00	100,20	,99	,05
23. 2000 -< 3000	73,65	2,29			99,93	99,70	2,02	,04
24. 3000 & +	71,03	1,80			100,00	99,55	1,79	,02
T O T A L	36,07	2,03	,51	,03	99,80	99,67	,89	,10

TABLEAU 2 : Répartition en pourcents du montant des revenus d'après leur nature et du nombre de déclarations par classe du revenu total net imposable

PROVINCE DE FLANDRE ORIENTALE

ARRONDISSEMENT DE SAINT-NICOLAS

CLASSES DU REVENU TOTAL NET IMPOSABLE (1000F)	Revenus de propriétés foncières		Revenus de capitaux et de biens mobiliers		Revenus professionnels		Revenus divers	
	Nombre	Montant	Nombre	Montant	Nombre	Montant	Nombre	Montant
1. < 100	4,38	4,45	9,30	5,39	98,12	97,91	2,01	1,82
2. 100 -< 150	6,59	5,51	1,08	,39	98,17	97,14	3,09	2,11
3. 150 -< 200	7,85	2,55	1,56	,71	98,04	97,17	3,38	2,45
4. 200 -< 250	13,25	3,04	1,41	,73	98,59	97,34	4,18	2,34
5. 250 -< 300	17,38	3,56	1,07	,32	99,03	97,23	3,75	1,50
6. 300 -< 350	18,80	3,66	,94	,21	99,41	97,29	2,65	,83
7. 350 -< 400	16,83	3,21	,69	,19	99,74	97,95	2,71	,53
8. 400 -< 450	15,36	2,31	,18	,05	99,86	98,47	1,43	,27
9. 450 -< 500	17,17	2,46	,17	,05	99,85	98,46	,98	,23
10. 500 -< 550	18,15	2,20	,04	,01	99,94	98,90	,68	,13
11. 550 -< 600	19,35	1,95	,02	,01	99,92	99,28	,68	,15
12. 600 -< 650	22,31	2,00	,02	,00	99,91	99,44	,75	,12
13. 650 -< 700	25,04	1,99			100,00	99,49	,37	,04
14. 700 -< 750	28,69	2,05			99,98	99,42	,55	,08
15. 750 -< 800	33,03	2,21			100,00	99,57	,66	,04
16. 800 -< 850	36,61	2,18			99,94	99,76	,52	,03
17. 850 -< 900	41,56	2,24			99,96	99,80	,71	,08
18. 900 -< 950	42,92	2,36			99,92	99,80	,42	,06
19. 950 -< 1000	48,80	2,53			99,88	99,86	,94	,08
20. 1000 -< 1250	56,15	2,36	,01	,00	99,95	100,17	,63	,05
21. 1250 -< 1500	62,14	2,31			100,00	100,18	,89	,05
22. 1500 -< 2000	68,25	2,28			100,00	100,15	1,36	,05
23. 2000 -< 3000	71,91	2,29			99,97	99,77	2,23	,07
24. 3000 & +	73,06	2,06			100,00	99,10	3,32	,13
T O T A L	35,29	2,30	,40	,03	99,77	99,63	1,23	,13

TABEAU 2 : Répartition en pourcents du montant des revenus d'après leur nature et du nombre de déclarations par classe du revenu total net imposable

P R O V I N C E D E F L A N D R E O C C I D E N T A L E

A R R O N D I S S E M E N T D E B R U G E S

CLASSES DU REVENU TOTAL NET IMPOSABLE (1000F)	Revenus de propriétés foncières		Revenus de capitaux et de biens mobiliers		Revenus professionnels		Revenus divers	
	Nombre	Montant	Nombre	Montant	Nombre	Montant	Nombre	Montant
1. < 100	5,90	7,68	10,03	5,58	97,36	97,91	1,99	2,10
2. 100 -< 150	8,94	4,88	2,17	1,12	97,95	96,25	3,66	2,46
3. 150 -< 200	10,58	3,88	2,73	1,55	97,72	96,87	3,70	2,34
4. 200 -< 250	14,51	4,30	2,17	,71	97,71	96,47	3,71	2,29
5. 250 -< 300	18,64	4,26	2,27	,69	98,50	96,66	3,47	1,63
6. 300 -< 350	21,69	4,64	1,87	,36	99,09	96,69	2,98	1,02
7. 350 -< 400	20,11	3,99	1,01	,20	99,49	97,15	2,72	,75
8. 400 -< 450	16,59	2,81	,46	,08	99,80	98,11	1,61	,33
9. 450 -< 500	19,33	2,98	,38	,05	99,76	98,11	1,39	,30
10. 500 -< 550	18,71	3,01	,27	,06	99,68	98,06	1,00	,29
11. 550 -< 600	22,67	2,86	,07	,03	99,79	98,58	,64	,22
12. 600 -< 650	24,48	2,81	,05	,00	99,82	98,78	,77	,16
13. 650 -< 700	27,95	2,41	,04	,00	99,89	99,04	,37	,11
14. 700 -< 750	29,62	2,65	,04	,00	99,84	99,09	,59	,10
15. 750 -< 800	34,32	2,82			99,93	99,19	,37	,05
16. 800 -< 850	37,65	3,06			99,87	98,99	,72	,08
17. 850 -< 900	43,51	3,25			99,88	99,21	,92	,06
18. 900 -< 950	45,16	3,36	,03	,00	99,93	99,18	,92	,05
19. 950 -< 1000	50,51	3,45			99,86	99,00	,58	,06
20. 1000 -< 1250	56,55	3,03			99,92	99,58	,89	,06
21. 1250 -< 1500	64,96	3,09			99,91	99,57	1,09	,04
22. 1500 -< 2000	69,92	3,68			99,89	98,95	1,94	,13
23. 2000 -< 3000	74,00	4,64			99,70	97,71	2,99	,15
24. 3000 & +	73,97	3,90			99,62	96,92	4,12	,24
T O T A L	36,33	3,36	,65	,04	99,58	98,68	1,48	,19

TABLEAU 2 : Répartition en pourcents du montant des revenus d'après leur nature et du nombre de déclarations par classe du revenu total net imposable

PROVINCE DE FLANDRE OCCIDENTALE

ARRONDISSEMENT DE DIXMUDE

CLASSES DU REVENU TOTAL NET IMPOSABLE (1000F)	Revenus de propriétés foncières		Revenus de capitaux et de biens mobiliers		Revenus professionnels		Revenus divers	
	Nombre	Montant	Nombre	Montant	Nombre	Montant	Nombre	Montant
1. < 100	7,27	4,09	8,28	4,38	96,77	97,90	,81	,90
2. 100 -< 150	8,68	3,20	4,50	1,86	98,07	97,38	1,93	1,54
3. 150 -< 200	9,84	2,00	1,06	,14	98,14	97,08	2,93	2,14
4. 200 -< 250	24,37	3,60	2,14	,36	99,42	97,42	1,17	,52
5. 250 -< 300	31,04	4,81	2,78	,49	99,56	96,48	1,32	,46
6. 300 -< 350	27,14	3,79	2,12	,34	99,88	97,19	1,76	,52
7. 350 -< 400	22,63	3,32	2,30	,37	100,00	97,47	,58	,11
8. 400 -< 450	17,90	2,57	,90	,13	100,00	98,26	,66	,13
9. 450 -< 500	20,23	2,25	,39	,06	99,84	98,70	,78	,23
10. 500 -< 550	18,40	1,88	,08	,01	99,92	98,88	,17	,02
11. 550 -< 600	25,87	2,01			100,00	99,62	,48	,08
12. 600 -< 650	27,13	1,68			99,90	99,58	,48	,08
13. 650 -< 700	31,40	1,50			100,00	99,96	,10	,02
14. 700 -< 750	33,75	1,96			99,89	99,33	,46	,07
15. 750 -< 800	42,98	1,83			100,00	100,13	,28	,00
16. 800 -< 850	42,39	1,50			100,00	100,47		
17. 850 -< 900	51,36	2,52			100,00	99,55	,18	,13
18. 900 -< 950	57,91	2,39			100,00	100,28	,41	,00
19. 950 -< 1000	61,15	2,61			100,00	100,28		
20. 1000 -< 1250	64,22	1,85			100,00	100,57	,36	,02
21. 1250 -< 1500	69,17	2,00			100,00	100,42	,41	,02
22. 1500 -< 2000	70,01	2,30			100,00	99,73	1,02	,04
23. 2000 -< 3000	74,32	2,98			100,00	98,67	2,74	,06
24. 3000 & +	67,09	3,86			100,00	97,38	6,33	,31
T O T A L	36,58	2,25	,79	,05	99,78	99,52	,68	,09

TABLEAU 2 : Répartition en pourcents du montant des revenus d'après leur nature et du nombre de déclarations par classe du revenu total net imposable

P R O V I N C E D E F L A N D R E O C C I D E N T A L E

A R R O N D I S S E M E N T D ' Y P R E S

CLASSES DU REVENU TOTAL NET IMPOSABLE (1000F)	Revenus de propriétés foncières		Revenus de capitaux et de biens mobiliers		Revenus professionnels		Revenus divers	
	Nombre	Montant	Nombre	Montant	Nombre	Montant	Nombre	Montant
1. < 100	8,85	8,36	7,05	4,26	96,48	95,39	,97	1,06
2. 100 -< 150	10,31	2,69	1,94	,71	98,51	97,52	2,09	1,42
3. 150 -< 200	12,81	2,78	2,12	,95	98,35	97,32	2,35	1,41
4. 200 -< 250	24,74	3,82	2,69	,33	99,62	96,89	1,54	,50
5. 250 -< 300	32,53	5,22	2,70	,38	99,49	95,54	1,46	,64
6. 300 -< 350	29,98	4,28	2,31	,53	99,88	96,55	1,40	,32
7. 350 -< 400	24,02	3,45	1,16	,16	99,90	97,14	1,16	,26
8. 400 -< 450	18,02	2,32	,35	,07	99,88	98,38	,94	,24
9. 450 -< 500	18,23	1,82	,28	,05	99,96	98,95	,85	,18
10. 500 -< 550	18,28	1,56	,20	,01	99,96	99,37	,52	,12
11. 550 -< 600	18,64	1,55	,09	,01	99,96	99,52	,30	,02
12. 600 -< 650	24,64	1,51	,08	,03	99,92	99,52	,29	,05
13. 650 -< 700	28,62	1,50			100,00	99,78	,32	,01
14. 700 -< 750	34,86	1,89			99,95	99,69	,43	,01
15. 750 -< 800	39,01	1,99			99,81	99,65	,19	,01
16. 800 -< 850	39,43	1,67			100,00	99,90	,46	,02
17. 850 -< 900	46,62	1,95			99,92	100,21	,59	,02
18. 900 -< 950	50,96	2,04			100,00	99,98	,17	,00
19. 950 -< 1000	56,67	2,11			100,00	100,30	,46	,05
20. 1000 -< 1250	60,76	1,77			99,98	100,50	,37	,02
21. 1250 -< 1500	66,57	1,89			100,00	100,36	,55	,02
22. 1500 -< 2000	72,44	2,14			100,00	99,92	1,04	,03
23. 2000 -< 3000	72,04	2,05			100,00	99,68	1,81	,09
24. 3000 & +	77,48	2,51			100,00	98,53	4,05	,34
T O T A L	35,99	2,04	,69	,04	99,75	99,62	,75	,09

TABLEAU 2 : Répartition en pourcents du montant des revenus d'après leur nature et du nombre de déclarations par classe du revenu total net imposable

PROVINCE DE FLANDRE OCCIDENTALE

ARRONDISSEMENT DE COURTRAI

CLASSES DU REVENU TOTAL NET IMPOSABLE (1000F)	Revenus de propriétés foncières		Revenus de capitaux et de biens mobiliers		Revenus professionnels		Revenus divers	
	Nombre	Montant	Nombre	Montant	Nombre	Montant	Nombre	Montant
1. < 100	5,30	4,92	12,15	7,79	97,59	97,86	1,43	1,36
2. 100 -< 150	8,50	3,61	2,41	1,08	98,41	98,47	2,41	1,49
3. 150 -< 200	10,08	3,17	2,95	1,56	98,29	97,12	2,42	1,76
4. 200 -< 250	18,64	3,57	1,83	,71	98,83	97,04	3,14	1,75
5. 250 -< 300	20,93	4,29	2,25	,62	99,13	96,55	2,22	,93
6. 300 -< 350	22,72	4,22	1,50	,37	99,46	96,81	2,44	,81
7. 350 -< 400	19,40	3,11	1,06	,17	99,57	97,50	1,85	,55
8. 400 -< 450	15,87	2,31	,25	,05	99,77	98,36	1,15	,32
9. 450 -< 500	17,42	2,27	,40	,04	99,88	98,75	,72	,18
10. 500 -< 550	17,61	1,67	,19	,02	99,94	99,17	,69	,22
11. 550 -< 600	19,90	1,89	,07	,01	99,93	99,45	,55	,12
12. 600 -< 650	23,27	1,85	,02	,00	99,94	99,35	,50	,08
13. 650 -< 700	27,22	1,85	,07	,00	99,97	99,58	,40	,04
14. 700 -< 750	29,73	1,94			99,98	99,69	,31	,03
15. 750 -< 800	35,21	2,05	,02	,01	99,98	99,54	,43	,08
16. 800 -< 850	40,41	2,15	,05	,03	99,97	99,66	,49	,02
17. 850 -< 900	45,99	2,23	,03	,01	100,00	99,97	,44	,04
18. 900 -< 950	50,85	2,11			99,97	100,34	,54	,03
19. 950 -< 1000	54,54	2,48			99,94	100,00	,26	,01
20. 1000 -< 1250	61,52	2,15			99,96	100,38	,50	,02
21. 1250 -< 1500	67,25	2,28			99,98	100,23	,72	,03
22. 1500 -< 2000	70,49	2,61	,01	,00	99,97	99,84	1,61	,06
23. 2000 -< 3000	73,27	2,73			99,97	99,19	1,97	,05
24. 3000 & +	73,09	2,37			100,00	98,02	3,50	,14
T O T A L	37,34	2,31	,67	,04	99,76	99,55	,98	,11

TABLEAU 2 : Répartition en pourcents du montant des revenus d'après leur nature et du nombre de déclarations par classe du revenu total net imposable

P R O V I N C E D E F L A N D R E O C C I D E N T A L E

A R R O N D I S S E M E N T D ' O S T E N D E

CLASSES DU REVENU TOTAL NET IMPOSABLE (1000F)	Revenus de propriétés foncières		Revenus de capitaux et de biens mobiliers		Revenus professionnels		Revenus divers	
	Nombre	Montant	Nombre	Montant	Nombre	Montant	Nombre	Montant
1. < 100	5,06	8,01	5,49	2,73	98,09	99,67	1,30	1,04
2. 100 -< 150	7,83	5,02	2,28	,95	98,80	97,88	3,15	1,55
3. 150 -< 200	9,90	3,80	1,98	1,02	97,39	96,64	4,32	3,19
4. 200 -< 250	14,41	4,28	2,09	,55	97,46	94,95	5,38	3,86
5. 250 -< 300	15,28	3,88	2,64	,77	98,05	96,12	4,08	2,43
6. 300 -< 350	19,35	4,34	2,15	,38	99,37	97,15	3,63	1,08
7. 350 -< 400	18,22	3,92	1,06	,19	99,37	97,08	2,96	,67
8. 400 -< 450	17,04	3,26	,58	,10	99,73	97,36	2,14	,56
9. 450 -< 500	16,98	2,78	,43	,07	99,86	98,19	1,38	,41
10. 500 -< 550	19,01	2,81	,17	,02	99,81	98,52	,86	,19
11. 550 -< 600	21,33	2,80	,06	,02	99,82	98,47	,99	,24
12. 600 -< 650	22,54	2,66	,03	,02	99,94	98,87	,62	,12
13. 650 -< 700	27,96	2,73	,03	,01	99,87	98,92	,69	,12
14. 700 -< 750	30,04	2,94			99,83	98,79	,59	,10
15. 750 -< 800	34,84	2,74			99,96	99,13	,56	,06
16. 800 -< 850	38,23	2,74			99,85	99,31	,59	,04
17. 850 -< 900	39,40	2,88			100,00	99,26	,66	,04
18. 900 -< 950	43,19	3,05			99,94	99,33	,52	,10
19. 950 -< 1000	48,27	3,43			99,87	99,06	,72	,10
20. 1000 -< 1250	53,76	2,92			99,89	99,62	,80	,04
21. 1250 -< 1500	64,70	3,14			99,92	99,42	1,43	,11
22. 1500 -< 2000	68,86	3,36			100,00	99,03	1,72	,11
23. 2000 -< 3000	72,19	3,87			99,85	98,15	2,74	,09
24. 3000 & +	73,87	4,41			99,29	96,63	3,33	,29
T O T A L	33,16	3,18	,55	,04	99,61	98,74	1,54	,23

TABLEAU 2 : Répartition en pourcents du montant des revenus d'après leur nature et du nombre de déclarations par classe du revenu total net imposable

PROVINCE DE FLANDRE OCCIDENTALE

ARRONDISSEMENT DE ROULERS

CLASSES DU REVENU TOTAL NET IMPOSABLE (1000F)	Revenus de propriétés foncières		Revenus de capitaux et de biens mobiliers		Revenus professionnels		Revenus divers	
	Nombre	Montant	Nombre	Montant	Nombre	Montant	Nombre	Montant
1. < 100	6,88	5,58	11,59	6,09	97,21	98,13	1,05	,95
2. 100 -< 150	10,73	4,17	1,06	,59	99,06	98,58	,94	,43
3. 150 -< 200	11,73	2,85	1,41	,54	98,22	97,11	2,25	1,63
4. 200 -< 250	17,80	3,30	1,85	,49	99,16	97,92	1,26	,63
5. 250 -< 300	22,30	3,84	1,55	,46	99,53	97,24	1,01	,43
6. 300 -< 350	24,55	4,11	1,40	,31	99,50	96,59	1,51	,61
7. 350 -< 400	18,40	3,02	,56	,10	99,64	97,55	2,05	,50
8. 400 -< 450	16,25	2,11	,34	,07	99,91	98,80	,87	,17
9. 450 -< 500	17,93	2,23	,21	,03	99,94	98,61	,63	,12
10. 500 -< 550	17,77	1,79	,20	,01	99,97	99,28	,53	,04
11. 550 -< 600	21,69	1,78	,03	,02	99,97	99,53	,61	,17
12. 600 -< 650	25,22	1,93			99,94	99,44	,41	,03
13. 650 -< 700	28,44	1,76			99,93	99,55	,47	,06
14. 700 -< 750	31,26	1,94			99,96	99,43	,47	,05
15. 750 -< 800	36,66	2,12			100,00	99,40	,73	,08
16. 800 -< 850	42,80	2,30			100,00	99,63	,32	,02
17. 850 -< 900	47,76	2,24	,06	,01	100,00	99,92	,53	,08
18. 900 -< 950	51,75	2,37			99,94	99,92	,50	,04
19. 950 -< 1000	56,06	2,60	,07	,00	99,93	99,96	,81	,07
20. 1000 -< 1250	61,69	2,24			100,00	100,35	,46	,03
21. 1250 -< 1500	67,63	2,36			99,98	100,19	,89	,03
22. 1500 -< 2000	70,93	2,51			100,00	99,87	1,16	,03
23. 2000 -< 3000	74,87	3,07			99,92	98,73	1,98	,15
24. 3000 & +	77,49	3,29			100,00	97,97	4,33	,22
T O T A L	37,44	2,40	,57	,03	99,78	99,50	,85	,10

TABLEAU 2 : Répartition en pourcents du montant des revenus d'après leur nature et du nombre de déclarations par classe du revenu total net imposable

P R O V I N C E D E F L A N D R E O C C I D E N T A L E

A R R O N D I S S E M E N T D E T I E L T

CLASSES DU REVENU TOTAL NET IMPOSABLE (1000F)	Revenus de propriétés foncières		Revenus de capitaux et de biens mobiliers		Revenus professionnels		Revenus divers	
	Nombre	Montant	Nombre	Montant	Nombre	Montant	Nombre	Montant
1. < 100	10,62	6,59	7,63	3,55	95,13	96,66	,77	,88
2. 100 -< 150	10,98	5,17	1,22	,65	97,36	96,59	2,24	1,31
3. 150 -< 200	12,42	2,41	1,99	,85	99,54	98,35	1,38	,61
4. 200 -< 250	15,61	3,21	1,08	,26	99,60	98,24	1,62	,63
5. 250 -< 300	22,79	3,64	1,93	,32	100,00	97,66	1,73	,38
6. 300 -< 350	25,73	4,04	1,00	,22	99,83	97,05	,84	,25
7. 350 -< 400	24,04	3,85	,66	,18	99,73	97,09	1,39	,23
8. 400 -< 450	18,46	2,75	,34	,06	99,94	98,09	,84	,19
9. 450 -< 500	19,38	2,73	,55	,07	100,00	98,19	,82	,25
10. 500 -< 550	20,03	2,17	,06	,00	99,94	98,99	,39	,08
11. 550 -< 600	20,03	2,03	,11	,02	100,00	99,23	,44	,06
12. 600 -< 650	24,83	1,86			99,85	99,49	,46	,10
13. 650 -< 700	26,07	1,86			100,00	99,41	,16	,00
14. 700 -< 750	32,35	1,88			100,00	99,69	,26	,02
15. 750 -< 800	37,81	2,09			100,00	99,95	,41	,02
16. 800 -< 850	40,51	2,00			100,00	100,02	,37	,03
17. 850 -< 900	45,39	2,16	,10	,00	99,90	99,68	,92	,08
18. 900 -< 950	46,58	2,00			100,00	100,25	,54	,12
19. 950 -< 1000	55,16	2,42			100,00	100,59	,77	,05
20. 1000 -< 1250	60,45	2,15			100,00	100,41	,41	,01
21. 1250 -< 1500	66,00	2,02			100,00	100,62	,55	,02
22. 1500 -< 2000	71,00	2,49			100,00	99,78	1,31	,02
23. 2000 -< 3000	72,33	2,66			100,00	99,09	1,84	,11
24. 3000 & +	73,95	3,85			99,58	97,37	1,68	,08
T O T A L	37,29	2,36	,47	,03	99,77	99,58	,74	,07

TABLEAU 2 : Répartition en pourcents du montant des revenus d'après leur nature et du nombre de déclarations par classe du revenu total net imposable

PROVINCE DE FLANDRE OCCIDENTALE

ARRONDISSEMENT DE FURNES

CLASSES DU REVENU TOTAL NET IMPOSABLE (1000F)	Revenus de propriétés foncières		Revenus de capitaux et de biens mobiliers		Revenus professionnels		Revenus divers	
	Nombre	Montant	Nombre	Montant	Nombre	Montant	Nombre	Montant
1. < 100	8,55	7,07	8,03	4,50	97,26	99,98	1,03	1,12
2. 100 -< 150	12,02	6,41	2,46	1,23	97,27	95,72	3,83	2,51
3. 150 -< 200	14,49	5,65	3,62	1,32	98,31	95,51	3,62	1,94
4. 200 -< 250	18,88	4,55	3,55	1,11	97,76	96,01	2,62	1,84
5. 250 -< 300	22,14	5,09	3,73	,67	98,71	95,29	3,47	1,66
6. 300 -< 350	26,38	6,15	2,51	,60	98,84	95,42	1,64	,41
7. 350 -< 400	21,42	4,46	2,17	,44	99,52	97,05	2,09	,50
8. 400 -< 450	20,46	3,78	,70	,16	99,86	97,42	,98	,35
9. 450 -< 500	20,64	3,75	,78	,07	99,86	97,84	1,06	,22
10. 500 -< 550	23,98	3,43	,08	,00	99,77	97,98	,61	,17
11. 550 -< 600	29,00	4,08			99,92	97,84	,48	,02
12. 600 -< 650	27,34	3,72			99,92	98,20	,16	,02
13. 650 -< 700	32,28	4,40			99,81	97,59	,67	,04
14. 700 -< 750	37,24	3,23			99,78	98,38	,75	,18
15. 750 -< 800	40,65	4,50			99,75	97,18	1,13	,15
16. 800 -< 850	39,19	3,54			100,00	98,60	,52	,03
17. 850 -< 900	45,50	3,25			99,84	98,74	,93	,11
18. 900 -< 950	47,35	3,93			100,00	98,70	,78	,02
19. 950 -< 1000	49,91	3,18			99,82	98,80	1,29	,10
20. 1000 -< 1250	56,76	3,60			99,87	98,93	,88	,08
21. 1250 -< 1500	62,28	3,54			100,00	99,03	,79	,02
22. 1500 -< 2000	68,93	4,10			99,83	98,13	2,38	,25
23. 2000 -< 3000	75,09	4,29			100,00	97,51	2,75	,25
24. 3000 & +	78,95	3,16			100,00	97,55	3,01	,06
T O T A L	36,77	3,84	,86	,06	99,58	98,07	1,29	,18

PYRAMIDES DES REVENUS

Répartition en pourcents du nombre de déclarations par classe de revenus de 10.000 Fr.
(jusqu'à 1.000.000 Fr.)

LE ROYAUME



(*) Lire l'échelle multipliée par 10

Répartition en pourcents du nombre de déclarations par classe de revenus de 10.000 Fr.
(jusqu'à 1.000.000 Fr.)

REGION BRUXELLOISE

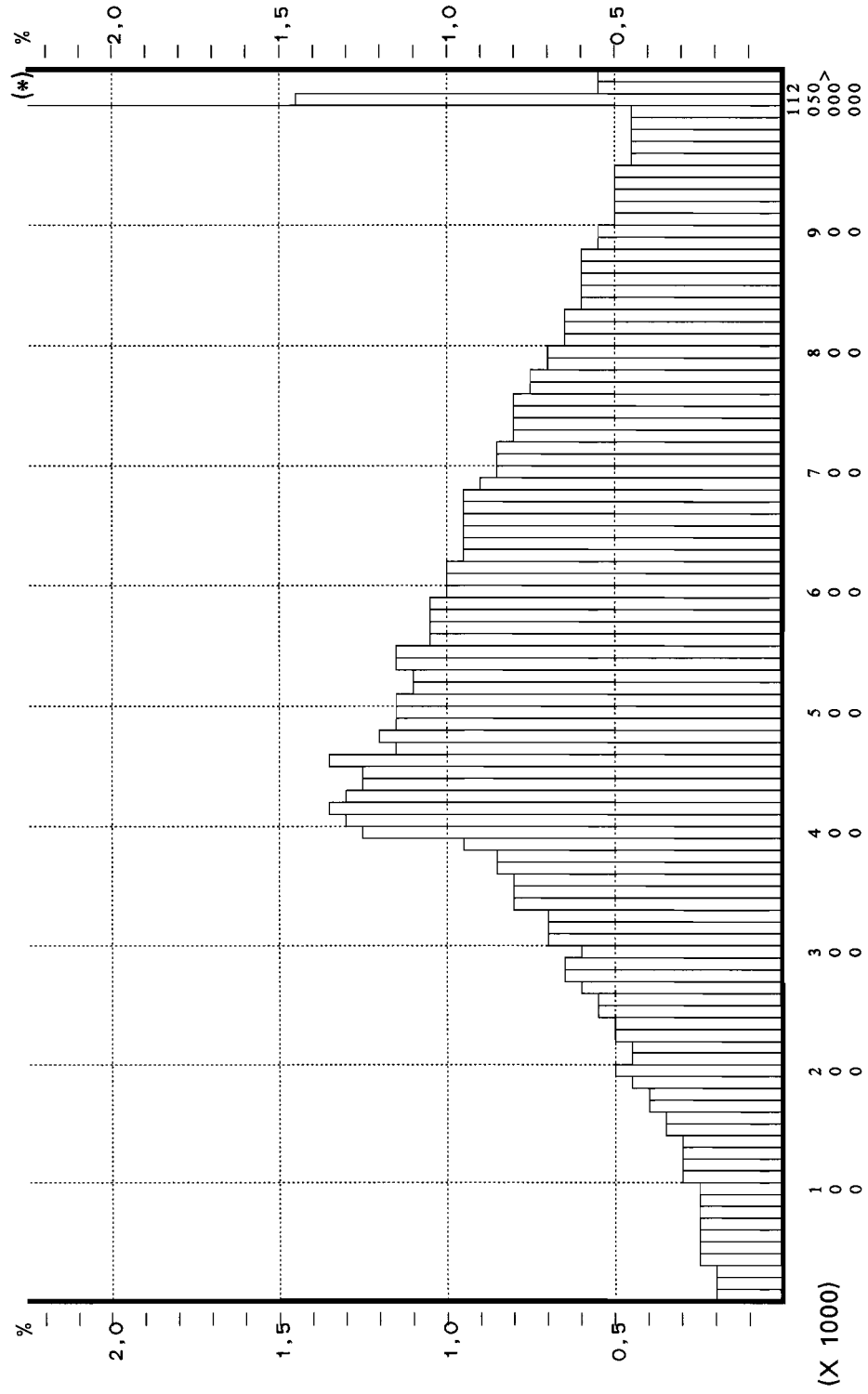

(*) Lire l'échelle multipliée par 10

Répartition en pourcents du nombre de déclarations par classe de revenus de 10.000 Fr.
(jusqu'à 1.000.000 Fr.)

REGION FLAMANDE

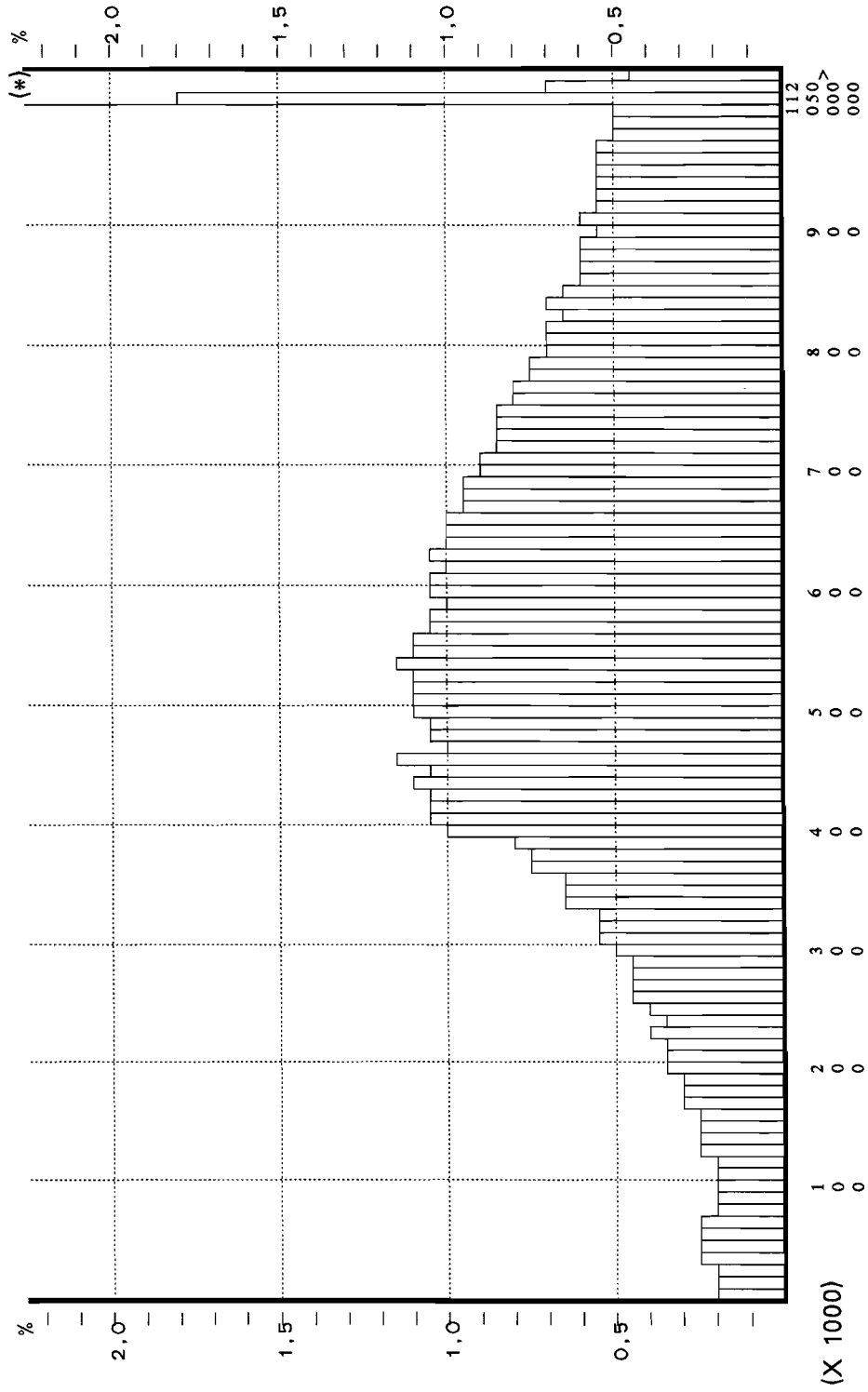

(*) Lire l'échelle multipliée par 10

Répartition en pourcents du nombre de déclarations par classe de revenus de 10.000 Fr.
(jusqu'à 1.000.000 Fr.)

REGION WALLONNE

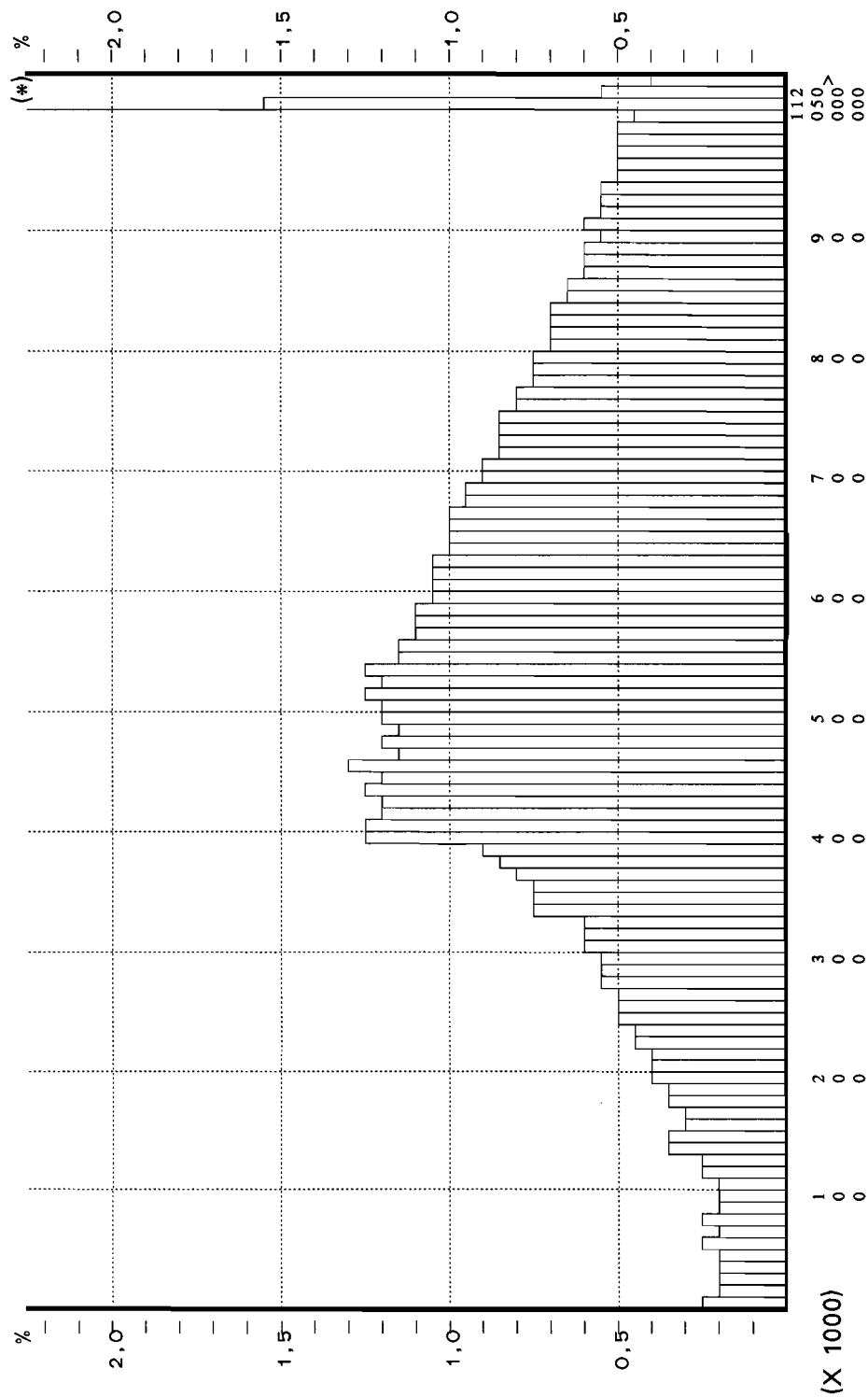

(*) Lire l'échelle multipliée par 10

TABLEAU 3 : Principales composantes de l'impôt (1000F)

SUBDIVISION ADMINISTRATIVE	Principal de l'impôt	Accroissement d'impôts	Impôt d'Etat	Taxe communale et d'agglomération	Impôt total
Anvers	86 773 627	2 618 688	89 392 314	6 014 883	95 407 198
Malines	25 958 449	765 026	26 723 474	1 933 801	28 657 276
Turnhout	30 308 748	915 838	31 224 586	1 995 688	33 220 274
ANVERS	143 040 823	4 299 552	147 340 375	9 944 372	157 284 747
Bruxelles-Capitale	79 526 121	2 480 759	82 006 880	* 5 952 390	87 959 270
Hal-Vilvorde	59 347 242	1 782 696	61 129 938	3 599 190	64 729 128
Louvain	43 123 068	1 246 060	44 369 128	2 826 584	47 195 713
Nivelles	35 207 543	1 096 640	36 304 183	2 134 012	38 438 195
BRABANT	217 203 974	6 606 155	223 810 129	* 14 512 177	238 322 306
Ath	5 400 196	159 422	5 559 619	415 614	5 975 232
Charleroi	26 501 230	783 318	27 284 548	1 998 409	29 282 957
Mons	16 345 196	483 550	16 828 746	1 291 611	18 120 357
Mouscron	3 975 263	107 514	4 082 777	309 111	4 391 888
Soignies	12 043 092	356 705	12 399 798	958 076	13 357 873
Thuin	9 185 697	271 498	9 457 195	639 352	10 096 546
Tournai	9 350 068	271 674	9 621 742	730 857	10 352 599
HAINAUT	82 800 743	2 433 681	85 234 424	6 343 028	91 577 452
Huy	7 066 362	218 470	7 284 832	489 215	7 774 047
Liège	42 748 485	1 283 951	44 032 436	3 260 842	47 293 278
Verviers	18 114 968	533 480	18 648 448	1 258 471	19 906 919
Waremme	4 957 391	147 237	5 104 628	358 472	5 463 100
LIEGE	72 887 206	2 183 138	75 070 344	5 367 000	80 437 343
Hasselt	27 985 983	816 378	28 802 361	1 887 594	30 689 956
Maaseik	13 587 835	372 716	13 960 551	892 313	14 852 863
Tongres	12 413 485	357 782	12 771 268	840 775	13 612 042
LIMBOURG	53 987 303	1 546 876	55 534 180	3 620 682	59 154 861
Arlon	2 592 142	76 708	2 668 850	181 153	2 850 004
Bastogne	1 790 771	57 118	1 847 889	121 166	1 969 056
Marche-en-Famenne	2 813 374	93 635	2 907 009	208 097	3 115 107
Neufchâteau	3 126 601	98 899	3 225 500	192 914	3 418 414
Virton	2 584 873	76 517	2 661 390	168 600	2 829 990
LUXEMBOURG	12 907 761	402 878	13 310 639	871 932	14 182 570
Dinant	5 913 350	192 434	6 105 784	438 238	6 544 022
Namur	21 643 275	656 768	22 300 043	1 620 177	23 920 220
Philippeville	3 592 293	108 228	3 700 521	275 581	3 976 101
NAMUR	31 148 918	957 430	32 106 348	2 333 996	34 440 344
Alost	22 831 294	673 845	23 505 139	1 766 267	25 271 406
Termonde	14 974 157	447 661	15 421 818	1 111 729	16 533 547
Eeklo	5 822 091	170 678	5 992 769	406 059	6 398 828
Gand	43 920 524	1 295 546	45 216 070	3 069 040	48 285 111
Audenarde	8 750 860	251 590	9 002 449	608 806	9 611 255
Saint-Nicolas	17 698 337	527 033	18 225 370	1 145 555	19 370 925
FLANDRE ORIENTALE	113 997 263	3 366 354	117 363 616	8 107 455	125 471 071
Bruges	22 076 119	642 226	22 718 345	1 336 276	24 054 621
Dixmude	2 608 741	77 553	2 686 294	191 340	2 877 635
Ypres	6 200 107	177 798	6 377 905	493 927	6 871 833
Courtrai	21 500 892	624 474	22 125 366	1 413 539	23 538 905
Ostende	10 202 070	290 697	10 492 767	688 658	11 181 425
Roulers	10 032 743	296 164	10 328 907	666 454	10 995 361
Tielt	5 846 776	178 333	6 025 109	407 120	6 432 229
Furnes	4 018 214	113 773	4 131 987	125 226	4 257 213
FLANDRE OCCIDENTALE	82 485 663	2 401 018	84 886 681	5 322 541	90 209 222
REGION BRUXELLOISE	79 526 121	2 480 759	82 006 880	* 5 952 390	87 959 270
REGION FLAMANDE	495 981 362	14 642 556	510 623 918	33 420 824	544 044 742
REGION WALLONNE dont :	234 952 171	7 073 766	242 025 937	17 049 967	259 075 904
REGION DE LANG. ALLEM.	4 519 539	120 849	4 640 388	290 403	4 930 791
LE ROYAUME	810 459 654	24 197 081	834 656 734	* 56 423 181	891 079 916

* DONT 795 263 DE TAXE D'AGGLOMERATION

PARTIE 2

REPARTITION DES DECLARATIONS PAR CLASSE DE REVENU, REVENUS MOYENS, LEUR DISPERSION ET LEUR ASYMETRIE SUR BASE DES QUARTILES

Les communes

Les arrondissements administratifs

Les provinces

Les Régions

Le Royaume

PROVINCE D'ANVERS

COMMUNES	Nombre de déclarations						Total
	< 100 000	100 000 - < 250 000	250 000 - < 500 000	500 000 - < 700 000	700 000 - < 1 000 000	1 000 000 & +	
1	2	3	4	5	6	7	8
ARRONDISSEMENT D'ANVERS							
AARTSELAAR	242	277	866	1 012	1 165	2 783	6 345
ANTWERPEN (ANVERS)	4 452	10 458	49 384	45 980	43 193	52 594	206 061
BOECHOUT	187	250	958	860	936	1 703	4 894
BOOM	151	287	1 488	1 505	1 413	1 564	6 408
BORSBEEK	86	203	835	976	954	1 648	4 702
BRASSCHAAT	446	739	2 523	2 956	2 980	5 510	15 154
BRECHT	621	628	2 235	1 753	1 969	2 966	10 172
EDEGEM	264	389	1 536	1 795	1 991	4 248	10 223
ESSEN	126	273	1 136	1 277	1 334	1 700	5 846
HEMIKSEM	127	186	881	906	908	1 171	4 179
HOVE	105	136	479	526	583	1 432	3 261
KALMTHOUT	168	295	1 154	1 262	1 319	2 188	6 386
KAPellen	320	471	1 847	1 972	2 034	4 106	10 750
KONTICH	400	399	1 450	1 437	1 586	3 065	8 337
LINT	97	109	469	526	575	1 146	2 922
MALLE	130	231	966	1 092	1 197	1 668	5 284
MORTSEL	360	514	2 173	2 260	2 356	4 138	11 801
NIEL	75	142	745	848	827	874	3 511
RANST	167	252	1 187	1 296	1 340	2 336	6 578
RUMST	130	239	977	1 179	1 252	2 092	5 869
SCHELLE	66	115	507	596	610	1 104	2 998
SCHILDE	266	404	1 362	1 378	1 359	3 141	7 910
SCHÖTEN	332	581	2 578	2 878	2 861	4 510	13 740
STABROEK	153	259	1 101	1 211	1 361	2 766	6 851
WIJNEGEM	81	173	765	789	774	1 130	3 712
WOMMELGEM	122	188	986	945	966	1 601	4 808
WUUSTWEZEL	170	355	1 119	1 309	1 356	1 788	6 097
ZANDHOVEN	96	183	783	848	894	1 522	4 326
ZOERSEL	249	390	1 306	1 376	1 350	2 965	7 636
ZWIJNDRECHT	148	315	1 447	1 743	1 724	2 660	8 037
L'ARRONDISSEMENT	10 337	19 441	85 243	84 491	83 167	122 119	404 798
ARRONDISSEMENT DE MALINES							
BERLAAR	63	139	753	879	904	1 044	3 782
BONHEIDEN	152	205	1 020	1 002	1 004	2 063	5 446
BORNEM	148	319	1 505	1 543	1 721	2 629	7 865
DUFFEL	161	259	1 232	1 268	1 305	2 055	6 280
HEIST-OP-DEN-BERG	295	599	2 828	3 565	3 409	4 187	14 883
LIER (LIERRE)	271	628	2 921	2 995	2 989	3 973	13 777
MECHELEN (MALINES)	855	1 647	7 375	6 857	7 006	9 956	33 696
NIJLEN	186	321	1 778	1 815	1 649	2 141	7 890
PUTTE	117	240	1 223	1 318	1 209	1 797	5 904
PUURS	151	246	1 158	1 304	1 319	2 157	6 335
SINT-AMANDS	66	119	585	636	610	944	2 960
SINT-KATELIJNE-WAVER	158	339	1 351	1 433	1 459	2 620	7 360
WILLEBROEK	191	381	1 848	2 131	2 042	2 730	9 323
L'ARRONDISSEMENT	2 814	5 442	25 577	26 746	26 626	38 296	125 501

PROVINCE D'ANVERS

Revenu total net imposable (1 000 000F)	Valeurs moyennes			Mesures interquartiles			COMMUNES
	Revenu moyen par		Revenu médian (1 000F)	Différence	Coefficient	Asymétrie	
	Habitant (1 000F)	Déclarat. (1 000F)					
9	10	11	12	13	14	15	16
ARRONDISSEMENT D'ANVERS							
7 001,3	483,4	1103,4	890,6	898,6	100,9	21,3	AARTSELAAR
170 311,1	367,1	826,5	664,0	560,2	84,4	24,0	ANTWERPEN (ANVERS)
4 657,3	406,9	951,6	750,3	765,2	102,0	24,0	BOECHOUT
5 075,5	363,3	792,1	666,2	527,4	79,2	21,2	BOOM
4 365,8	425,3	928,5	761,1	696,8	91,6	28,1	BORSBEEK
16 034,5	439,9	1058,1	776,4	777,6	100,2	30,3	BRASSCHAAT
8 347,8	372,4	820,7	683,1	679,5	99,5	19,0	BRECHT
11 109,0	481,3	1086,7	854,7	832,0	97,3	25,0	EDEGEM
5 063,7	335,3	866,2	720,7	591,4	82,1	21,3	ESSEN
3 466,5	372,7	829,5	697,3	589,2	84,5	23,2	HEMIKSEM
3 867,7	476,0	1186,1	890,5	940,0	105,6	24,1	HOVE
6 126,0	372,4	959,3	758,1	714,2	94,2	27,0	KALMTHOUT
11 303,5	453,0	1051,5	793,0	798,9	100,7	27,9	KAPELLEN
8 218,8	429,0	985,8	777,9	793,0	101,9	25,0	KONTICH
2 862,8	395,9	979,7	827,6	765,4	92,5	19,2	LINT
4 816,1	372,0	911,4	745,3	642,9	86,3	23,3	MALLE
11 440,4	443,3	969,4	760,4	736,0	96,8	27,3	MORTSEL
2 805,0	354,8	798,9	686,1	521,1	75,9	20,0	NIEL
6 268,4	375,3	952,9	773,2	715,7	92,6	25,6	RANST
5 579,7	389,0	950,7	773,0	711,3	92,0	28,7	RUMST
2 822,2	396,5	941,4	782,9	710,8	90,8	26,5	SHELLE
9 363,4	485,7	1183,7	808,8	922,7	114,1	31,2	SCHILDE
13 282,9	422,3	966,7	745,7	680,3	91,2	26,7	SCHOTEN
6 721,3	406,3	981,1	839,6	769,5	91,7	20,9	STABROEK
3 303,9	388,5	890,1	715,1	627,8	87,8	25,4	WIJNEGEM
4 443,3	390,7	924,2	741,9	693,0	93,4	25,1	WOMMELGEM
5 191,9	322,8	851,5	715,5	608,4	85,0	22,2	WUUSTWEZEL
4 113,0	362,3	950,8	771,2	708,9	91,9	25,2	ZANDHOVEN
7 877,4	412,4	1031,6	790,7	827,3	104,6	28,6	ZOERSEL
7 244,8	400,3	901,4	749,4	650,7	86,8	27,4	ZWIJNDRECHT
363 085,4	389,1	897,0	707,8	645,3	91,2	26,1	L'ARRONDISSEMENT
ARRONDISSEMENT DE MALINES							
3 189,2	325,1	843,3	714,8	556,4	77,8	22,2	BERLAAR
5 882,7	447,7	1080,2	779,9	825,9	105,9	31,9	BONHEIDEN
7 158,2	373,1	910,1	754,1	673,8	89,3	24,3	BORNEM
5 698,6	370,9	907,4	740,8	676,3	91,3	25,0	DUFFEL
12 463,8	345,7	837,5	709,7	559,5	78,8	24,8	HEIST-OP-DEN-BERG
11 993,8	379,7	870,6	705,3	605,5	85,8	24,0	LIER (LIERRE)
29 449,8	389,1	874,0	703,6	641,7	91,2	24,2	MECHELEN (MALINES)
6 500,9	328,4	823,9	681,1	578,0	84,9	24,9	NIJLEN
5 067,1	340,7	858,2	709,7	627,1	88,4	28,0	PUTTE
5 850,5	382,7	923,5	756,9	690,9	91,3	27,3	PUURS
2 599,2	353,5	878,1	730,2	663,7	90,9	28,8	SINT-AMANDS
6 935,9	374,8	942,4	769,1	718,6	93,4	24,7	SINT-KATELIJNE-WAVER
7 979,1	359,7	855,9	710,6	594,5	83,7	26,1	WILBROEK
110 768,9	370,7	882,6	718,5	634,4	88,3	25,3	L'ARRONDISSEMENT

PROVINCE D'ANVERS

COMMUNES	Nombre de déclarations						Total
	< 100 000	100 000 - < 250 000	250 000 - < 500 000	500 000 - < 700 000	700 000 - < 1 000 000	1 000 000 & +	
1	2	3	4	5	6	7	8
ARRONDISSEMENT DE TURNHOUT							
ARENDONK	82	166	881	988	1 182	1 181	4 480
BAARLE-HERTOG (BAERLE-DUC)	24	68	209	207	169	139	816
BALEN	142	350	1 422	1 865	1 747	2 160	7 686
BEERSE	176	303	1 317	1 167	1 298	2 053	6 314
DESSEL	75	117	607	795	833	990	3 417
GEEL	346	616	2 580	2 912	2 888	4 055	13 397
GROBBENDONK	86	184	860	885	856	1 250	4 121
HERENTALS	287	485	2 226	2 363	2 334	2 958	10 653
HERENTHOUT	71	122	678	756	791	830	3 248
HERSELT	95	230	1 100	1 236	1 222	1 498	5 381
HOOGSTRATEN	337	487	1 572	1 229	1 374	1 547	6 546
HULSHOUT	55	140	604	719	744	884	3 146
KASTERLEE	161	268	1 111	1 409	1 586	2 017	6 552
LAAKDAL	104	221	997	1 359	1 451	1 646	5 778
LILLE	139	194	1 006	1 243	1 288	1 612	5 482
MEERHOUT	74	135	664	871	908	1 004	3 656
MERKSPLAS	59	126	451	534	656	898	2 724
MOL	315	567	2 282	2 685	2 816	4 027	12 692
OLEN	120	195	803	968	993	1 374	4 453
OUD-TURNHOUT	156	204	719	850	1 023	1 674	4 626
RAVELS	92	220	837	937	1 042	1 116	4 244
RETIE	114	169	603	732	900	1 008	3 526
RIJKEVORSEL	330	278	1 194	882	950	1 036	4 670
TURNHOUT	470	826	3 718	3 567	3 765	4 849	17 195
VORSELAAR	69	136	751	638	633	733	2 960
VOSELAAR	138	197	797	670	812	1 477	4 091
WESTERLO	242	373	1 437	1 847	1 923	2 728	8 550
<i>L'ARRONDISSEMENT</i>	<i>4 359</i>	<i>7 377</i>	<i>31 426</i>	<i>34 314</i>	<i>36 184</i>	<i>46 744</i>	<i>160 404</i>
LA PROVINCE	17 510	32 260	142 246	145 551	145 977	207 159	690 703

PROVINCE D'ANVERS

Revenu total net imposable (1 000 000F)	Valeurs moyennes			Mesures interquartiles			COMMUNES
	Revenu moyen par		Revenu médian (1 000F)	Différence	Coeffi-cient	Asy-métrie	
	Habitant (1 000F)	Déclarat. (1 000F)					
9	10	11	12	13	14	15	16
ARRONDISSEMENT DE TURNHOUT							
3 616,4	318,1	807,2	727,9	527,3	72,4	13,0	ARENCONK
581,1	276,3	712,2	588,8	440,2	74,8	16,6	BAARLE-HERTOG (BAERLE-DUC)
6 340,5	336,4	824,9	709,7	550,6	77,6	24,2	BALEN
5 560,6	381,8	880,7	740,9	677,8	91,5	18,7	BEERSE
2 861,1	342,9	837,3	732,1	545,5	74,5	21,2	DESSEL
11 526,1	350,1	860,3	718,9	614,7	85,5	24,8	GEEL
3 661,1	363,3	888,4	711,2	628,8	88,4	26,2	GROBBENDONK
8 916,0	359,6	836,9	696,9	582,9	83,6	22,1	HERENTALS
2 632,5	329,4	810,5	699,5	523,4	74,8	18,2	HERENTHOUT
4 431,4	342,2	823,5	704,9	564,8	80,1	22,8	HERSELT
5 076,0	313,5	775,4	645,7	586,4	90,8	11,5	HOOGSTRATEN
2 587,8	333,0	822,6	717,5	559,2	77,9	21,0	HULSHOUT
5 736,9	343,1	875,6	751,3	588,0	78,3	18,6	KASTERLEE
4 887,3	338,3	845,9	732,2	543,5	74,2	20,9	LAAKDAL
4 730,2	335,4	862,9	731,4	579,6	79,3	21,7	LILLE
3 006,9	327,4	822,4	724,1	531,2	73,4	19,0	MEERHOUT
2 473,8	324,7	908,1	777,3	617,3	79,4	16,8	MERKSPLAS
11 500,3	373,7	906,1	743,8	633,6	85,2	23,5	MOL
3 888,6	367,1	873,2	735,7	616,9	83,9	23,3	OLEN
4 436,7	371,8	959,1	786,9	675,3	85,8	21,2	OUD-TURNHOUT
3 509,6	292,1	827,0	707,9	542,4	76,6	14,8	RAVELS
2 923,2	314,6	829,0	736,3	559,0	75,9	14,8	RÉTIE
3 404,2	344,4	728,9	614,7	566,3	92,1	17,3	RIJKEVORSEL
14 411,7	374,6	838,1	701,0	603,4	86,1	20,8	TURNHOUT
2 322,2	329,5	784,5	654,7	554,9	84,7	23,0	VORSELAAR
4 013,7	422,6	981,1	775,4	747,6	96,4	18,2	VOSSelaar
7 452,3	355,5	871,6	747,3	624,6	83,6	23,8	WESTERLO
136 488,2	349,6	850,9	717,9	595,0	82,9	20,9	L'ARRONDISSEMENT
610 342,5	376,2	883,7	712,2	630,3	88,5	24,6	LA PROVINCE

PROVINCE DE BRABANT

COMMUNES	Nombre de déclarations						Total
	< 100 000	100 000 - < 250 000	250 000 - < 500 000	500 000 - < 700 000	700 000 - < 1 000 000	1 000 000 & +	
1	2	3	4	5	6	7	8
ARRONDISSEMENT DE BRUXELLES-CAPITALE							
ANDERLECHT	910	2 083	8 940	8 549	7 318	8 075	35 875
AUDERGHEM / OUDERGEM	294	725	2 495	2 382	2 532	4 397	12 825
BERCHEM-SAINTE-AGATHE							
SINT-AGATHA-BERCHEM	184	414	1 789	1 653	1 685	2 610	8 335
BRUXELLES / BRUSSEL	1 419	3 665	13 466	10 905	9 439	11 396	50 290
ETTERBEEK	413	1 000	3 912	3 323	3 129	3 893	15 670
EVERE	246	536	2 542	2 677	2 710	3 745	12 456
FOREST / VORST	435	1 137	4 788	4 054	3 933	4 782	19 129
GANSHOREN	203	543	2 365	2 090	2 016	2 672	9 889
IXELLES / ELSENE	768	2 351	7 540	5 438	5 128	7 104	28 329
JETTE	368	956	4 193	3 838	3 717	5 007	18 079
KOEKELBERG	166	425	1 837	1 489	1 327	1 677	6 921
MOLENBEEK-SAINTE-JEAN							
SINT-JANS-MOLENBEEK	617	1 515	6 655	5 608	4 816	5 256	24 467
SAINTE-GILLES / SINT-GILLIS	390	1 364	4 689	3 672	2 849	2 384	15 348
SAINTE-JOSSE-TEN-NOODE							
SINT-JOOST-TEN-NODE	185	546	1 964	1 455	1 150	876	6 176
SCHAERBEEK / SCHAARBEEK	1 010	2 555	9 646	8 366	7 467	8 265	37 309
UCCLE / UKKEL	1 245	2 632	7 564	5 710	5 539	10 156	32 846
WATERMAEL-BOITSFORT							
WATERMAAL-BOSVOORDE	267	591	1 999	1 874	1 980	3 905	10 616
WOLUWE-SAINTE-LAMBERT							
SINT-LAMBRECHTS-WOLUWE	573	1 214	4 237	3 617	3 908	6 994	20 543
WOLUWE-SAINTE-PIERRE							
SINT-PIETERS-WOLUWE	369	842	2 783	2 521	2 842	5 847	15 204
<i>L'ARRONDISSEMENT</i>	<i>10 062</i>	<i>25 094</i>	<i>93 404</i>	<i>79 221</i>	<i>73 485</i>	<i>99 041</i>	<i>380 307</i>
ARRONDISSEMENT DE HAL-VILVORDE							
AFFLIGEM	125	221	913	904	949	1 745	4 857
ASSE	287	563	2 212	2 292	2 128	4 449	11 931
BEERSEL	215	417	1 561	1 666	1 582	3 550	8 991
BEVER (BIEVENE)	>	55	155	172	125	239	746
DILBEEK	382	651	2 589	2 962	2 993	6 394	15 971
DROGENBOS	38	116	449	430	446	608	2 087
GALMAARDEN (GAMMERAGES)	57	144	622	647	593	1 071	3 134
GOOIK	78	173	849	671	618	1 153	3 542
GRIMBERGEN	344	602	2 489	2 740	2 859	5 664	14 698
HALLE (HAL)	352	636	2 853	3 220	2 721	4 706	14 488
HERNE	54	130	591	496	413	857	2 541
HOEILAART	110	203	694	672	623	1 313	3 615
KAMPENHOUT	89	170	697	715	703	1 559	3 933
KAPELLE-OP-DEN-BOS	92	152	565	785	749	1 313	3 656
KRAAINEM	123	232	791	769	809	2 071	4 795
LENNIK	88	164	642	653	636	1 230	3 413
LIEDEKERKE	109	231	1 035	1 170	994	1 509	5 048
LINKEBEEK	46	101	350	330	330	772	1 929
LONDERZEEL	161	340	1 432	1 467	1 322	2 370	7 092
MACHELEN	113	230	847	1 056	1 018	1 651	4 915
MEISE	163	319	1 072	1 147	1 269	3 080	7 050
MERCHTEM	163	273	1 041	1 165	1 071	1 907	5 620
OPWIJK	96	223	852	950	856	1 693	4 670
OVERIJSE	256	490	1 511	1 450	1 313	3 338	8 358
PEPINGEN	23	86	412	312	256	555	1 644

PROVINCE DE BRABANT

Revenu total net imposable (1 000 000F)	Valeurs moyennes			Mesures interquartiles			COMMUNES
	Revenu moyen par		Revenu médian (1 000F)	Différence	Coeffi-cient	Asy-métrie	
	Habitant (1 000F)	Déclarat. (1 000F)					
9	10	11	12	13	14	15	16
ARRONDISSEMENT DE BRUXELLES-CAPITALE							
28 111,9	319,0	783,6	636,5	509,1	80,0	22,8	ANDERLECHT
12 658,2	438,1	987,0	746,5	742,0	99,4	27,4	AUDERGHEM / OUDERGEM
7 701,1	415,2	924,0	715,4	680,5	95,1	27,1	BERCHEM-SAINTE-AGATHE
39 619,6	294,5	787,8	613,1	536,3	87,5	25,1	SINT-AGATHA-BERCHEM
12 849,3	332,9	820,0	646,3	568,6	88,0	23,2	BRUXELLES / BRUSSEL
11 082,0	379,3	889,7	719,8	619,2	86,0	24,2	ETTERBEEK
15 970,7	347,1	834,9	653,8	565,2	86,4	22,5	EVERE
8 446,5	416,6	854,1	672,9	597,5	88,8	25,7	FOREST / VORST
23 730,2	327,7	837,7	624,0	601,2	96,3	25,6	GANSHOREN
15 442,6	401,0	854,2	681,1	602,3	88,4	24,5	IXELLES / ELSENE
5 560,2	344,3	803,4	630,1	555,1	88,1	26,6	JETTE
18 713,6	273,7	764,9	615,4	505,0	82,1	23,2	KOEKELBERG
10 451,8	245,8	681,0	556,7	430,7	77,4	19,7	MOLENBEEK-SAINTE-AGATHE
3 973,3	185,2	643,3	545,6	422,0	77,3	21,5	SINT-JANS-MOLENBEEK
28 827,9	282,0	772,7	625,1	520,2	83,2	21,2	SANT-GILLES / SINT-GILLIS
33 100,6	447,9	1007,8	671,5	751,6	111,9	30,2	SANT-JOSSE-TEN-NOODE
10 923,4	447,7	1029,0	776,6	795,8	102,5	24,4	SANT-JOOST-TEN-NODE
19 985,7	421,3	972,9	739,0	755,1	102,2	25,1	SCHAARBEEK / SCHAARBEEK
17 228,7	452,3	1133,2	797,4	883,1	110,7	29,6	UCCLE / UKKEL
324 377,2	341,6	852,9	650,8	593,5	91,2	25,4	WATERMAEL-BOITSFORT
							WATERMAEL-BOSVOORDE
							WOLUWE-SAINTE-LAMBERT
							SINT-LAMBRECHTS-WOLUWE
							WOLUWE-SAINTE-PIERRE
							SINT-PIETERS-WOLUWE
							L'ARRONDISSEMENT
ARRONDISSEMENT DE HAL-VILVORDE							
4 651,5	396,5	957,7	765,9	757,8	98,9	28,1	AFFLIGEM
11 968,3	438,0	1003,1	764,4	797,6	104,3	32,0	ASSE
9 778,5	434,3	1087,6	799,1	871,2	109,0	32,5	BEERSEL
662,4	355,2	887,9	673,9	715,5	106,2	42,4	BEVER (BIEVENE)
17 401,0	467,7	1089,5	816,9	860,0	105,3	31,9	DILBEEK
1 833,5	384,2	878,5	709,7	652,0	91,9	25,0	DROGENBOS
2 858,9	385,0	912,2	739,6	702,1	94,9	28,6	GALMAARDEN (GAMMERAGES)
3 139,6	380,0	886,4	699,8	732,0	104,6	31,0	GOOIK
15 495,2	475,7	1054,2	799,6	824,5	103,1	31,5	GRIMBERGEN
13 181,8	394,3	909,8	713,6	684,1	95,9	33,6	HALLE (HAL)
2 302,7	370,8	906,2	699,9	743,2	106,2	31,8	HERNE
3 714,7	387,8	1027,6	745,1	845,3	113,5	35,6	HOEILAART
4 068,9	395,6	1034,5	805,8	833,6	103,5	28,2	KAMPENHOUT
3 465,1	394,3	947,8	771,1	717,5	93,0	31,0	KAPELLE-OP-DEN-BOS
6 076,5	479,3	1267,3	859,3	1007,1	117,2	30,7	KRAAINEM
3 432,2	413,4	1005,6	763,9	798,9	104,6	31,8	LENNIK
4 302,8	371,8	852,4	694,9	615,2	88,5	31,4	LIEDEKERKE
2 133,7	462,9	1106,1	806,4	920,3	114,1	31,9	LINKEBEEK
6 447,5	377,2	909,1	724,8	715,3	98,7	30,9	LONDERZEEL
4 489,7	393,0	913,5	745,9	661,0	88,6	28,2	MACHELEN
8 077,0	463,5	1145,7	884,6	923,8	104,4	25,0	MEISE
5 292,2	392,4	941,7	734,9	729,4	99,3	32,4	MERCHTEM
4 323,6	373,5	925,8	758,2	744,3	98,2	30,2	OPWIJK
9 752,4	419,9	1166,8	791,0	958,6	121,2	34,8	OVERIJSE
1 506,5	378,6	916,3	687,2	782,7	113,9	37,6	PEPINGEN

PROVINCE DE BRABANT

COMMUNES	Nombre de déclarations						Total
	< 100 000	100 000 - < 250 000	250 000 - < 500 000	500 000 - < 700 000	700 000 - < 1 000 000	1 000 000 & +	
1	2	3	4	5	6	7	8
ARRONDISSEMENT DE HAL-VILVORDE							
ROOSDAAL	105	217	791	827	766	1 425	4 131
SINT-GENESIUS-RODE (RHODE-ST-GENESE)	200	396	1 127	992	1 144	2 761	6 620
SINT-PIETERS-LEEUEW	239	520	2 300	2 490	2 520	4 460	12 529
STEENOKKERZEEL	96	161	612	766	779	1 672	4 086
TERNAT	133	265	968	1 071	1 057	2 285	5 779
VILVORDE (VILVORDE)	285	607	2 996	3 066	3 113	4 574	14 641
WEMMEL	162	302	1 104	1 113	1 125	2 328	6 134
WEZEMBEEK-OPPEM	139	216	727	807	889	2 089	4 867
ZAVENTEM	253	438	1 750	2 100	2 165	4 189	10 895
ZEMST	183	282	1 200	1 504	1 552	3 313	8 034
<i>L'ARRONDISSEMENT</i>	<i>5 367</i>	<i>10 318</i>	<i>40 799</i>	<i>43 577</i>	<i>42 486</i>	<i>83 893</i>	<i>226 440</i>
ARRONDISSEMENT DE LOUVAIN							
AARSCHOT	253	619	2 848	2 650	2 475	3 549	12 394
BEGIJNENDIJK	67	168	958	761	743	1 193	3 890
BEKKEVOORT	43	105	480	466	447	601	2 142
BERTEM	90	172	643	652	595	1 283	3 435
BIERBEEK	100	141	526	572	586	1 457	3 382
BOORTMEERBEEK	119	180	765	884	818	1 739	4 505
BOUTERSEM	64	126	489	592	509	1 039	2 819
DIEST	213	459	1 796	1 905	1 924	2 709	9 006
GEETBETS	38	111	480	500	497	571	2 197
GLABBEEK	51	110	443	432	358	627	2 021
HAACHT	89	175	771	1 091	1 050	1 815	4 991
HERENT	254	301	1 106	1 212	1 266	3 112	7 251
HOEGAARDEN	48	100	457	501	501	777	2 384
HOLSBEEK	80	141	500	601	630	1 164	3 116
HULDENBERG	77	153	673	630	595	1 141	3 269
KEERBERGEN	135	212	731	861	790	1 787	4 516
KORTENAKEN	56	138	664	709	640	766	2 973
KORTENBERG	135	261	969	1 239	1 270	2 666	6 540
LANDEN	94	262	1 261	1 437	1 311	1 908	6 273
LEUVEN (LOUVAIN)	947	1 976	7 234	7 606	8 358	12 549	38 670
LINTER	64	136	538	621	532	869	2 760
LUBBEEK	149	230	851	851	850	2 143	5 074
OD-HEVERLEE	118	154	626	678	632	1 724	3 932
ROTSelaar	117	205	914	1 076	1 080	1 980	5 372
SCHERPENHEUVEL-ZICHEM (MONTAIGU-ZICHEM)	201	426	1 793	2 072	2 137	2 572	9 201
TERVUREN	215	385	1 366	1 372	1 312	2 779	7 429
TIELT-WINGE	85	202	700	748	746	1 270	3 751
TIENEN (TIRLEMONT)	318	745	3 081	3 267	2 917	4 299	14 627
TREMELD	100	197	827	981	1 057	1 581	4 743
ZOUTLEEUEW (LEAU)	80	153	721	726	666	857	3 203
<i>L'ARRONDISSEMENT</i>	<i>4 400</i>	<i>8 743</i>	<i>35 211</i>	<i>37 693</i>	<i>37 292</i>	<i>62 527</i>	<i>185 866</i>

PROVINCE DE BRABANT

Revenu total net imposable (1 000 000F)	Valeurs moyennes			Mesures interquartiles			COMMUNES
	Revenu moyen par		Revenu médian (1 000F)	Différence	Coeffi-cient	Asy-métrie	
	Habitant (1 000F)	Déclarat. (1 000F)					
9	10	11	12	13	14	15	16
ARRONDISSEMENT DE HAL-VILVORDE							
3 795,9	369,4	918,9	733,2	746,0	101,7	31,4	ROOSDAAL
8 383,8	470,3	1266,4	835,7	1011,9	121,1	31,2	SINT-GENESIUS-RODE (RHODE-ST-GENESE)
11 975,2	405,4	955,8	768,1	736,2	95,9	29,0	SINT-PIETERS-LEEUEW
4 354,5	431,8	1065,7	838,8	843,2	100,5	28,2	STEENOKKERZEEL
5 724,9	415,4	990,6	809,8	807,7	99,7	26,7	TERNAT
13 238,6	397,9	904,2	728,6	648,5	89,0	25,7	VILVOORDE (VILVORDE)
6 948,2	502,4	1132,7	788,9	886,5	112,4	33,4	WEMMEL
5 940,3	443,8	1220,5	860,2	950,8	110,5	31,3	WEZEMBEEK-OPPEM
11 409,0	432,9	1047,2	803,5	792,9	98,7	31,2	ZAVENTEM
8 558,7	438,5	1065,3	840,2	820,0	97,6	27,4	ZEMST
230 685,0	423,1	1018,7	773,9	789,8	102,1	30,8	L'ARRONDISSEMENT
ARRONDISSEMENT DE LOUVAIN							
10 334,4	385,9	833,8	685,1	619,5	90,4	26,6	AARSCHOT
3 304,0	385,1	849,4	697,5	675,2	96,8	25,9	BEGIJNENDIJK
1 775,3	325,3	828,8	688,2	601,5	87,4	24,9	BEKKEVOORT
3 487,4	403,7	1015,3	766,4	834,7	108,9	32,5	BERTEM
3 686,1	421,4	1089,9	851,3	913,9	107,4	28,1	BIERBEEK
4 717,1	431,1	1047,1	794,0	800,6	100,8	29,7	BOORTMEERBEEK
2 644,7	390,5	938,2	767,0	741,6	96,7	31,1	BOUTERSEM
7 774,9	360,9	863,3	715,5	630,3	88,1	24,1	DIEST
1 734,3	305,7	789,4	683,7	551,6	80,7	22,5	GEETBETS
1 718,0	354,1	850,1	689,5	695,7	100,9	29,8	GLABBEEK
4 816,1	385,5	965,0	788,8	708,6	89,8	28,0	HAACHT
8 090,8	449,8	1115,8	854,8	918,0	107,4	27,2	HERENT
2 189,5	386,3	918,4	738,6	681,8	92,3	28,6	HOEGAARDEN
3 047,4	378,4	978,0	790,0	775,3	98,1	29,2	HOLSBEEK
3 241,1	392,3	991,5	746,4	786,2	105,3	32,0	HULDENBERG
5 228,1	464,8	1157,7	812,7	883,8	108,7	32,6	KEERBERGEN
2 353,3	316,9	791,5	676,3	553,1	81,8	24,0	KORTENAKEN
6 955,5	421,4	1063,5	829,7	831,4	100,2	30,7	KORTENBERG
5 460,7	385,5	870,5	712,6	621,8	87,3	29,3	LANDEN
36 148,0	420,5	934,8	744,7	685,6	92,1	24,8	LEUVEN (LOUVAIN)
2 388,9	360,7	865,5	709,2	644,6	90,9	30,4	LINTER
5 539,2	428,5	1091,7	846,5	907,1	107,2	25,5	LUBBEEK
4 514,9	440,3	1148,2	876,7	961,1	109,6	26,3	ODU-HEVERLEE
5 242,4	387,0	975,9	782,8	739,3	94,4	28,6	ROTSelaar
7 633,1	359,6	829,6	713,8	567,1	79,4	20,3	SCHERPENHEUVEL-ZICHEM (MONTAIGU-ZICHEM)
8 078,0	413,5	1087,4	767,2	854,3	111,3	34,4	TERVUREN
3 372,5	354,6	899,1	755,4	680,6	90,1	21,8	TIELT-WINGE
12 829,2	405,4	877,1	692,5	622,2	89,9	29,0	TIENEN (TIRLEMONT)
4 403,8	362,8	928,5	766,1	636,4	83,1	20,7	TREMELo
2 561,7	331,1	799,8	675,4	576,8	85,4	23,7	ZOUTLEEUEW (LEAU)
175 270,3	397,5	943,0	743,5	702,2	94,4	27,9	L'ARRONDISSEMENT

PROVINCE DE BRABANT

COMMUNES	Nombre de déclarations						Total
	< 100 000	100 000 - < 250 000	250 000 - < 500 000	500 000 - < 700 000	700 000 - < 1 000 000	1 000 000 & +	
1	2	3	4	5	6	7	8
ARRONDISSEMENT DE NIVELLES							
BEAUVECHAIN (BEVEKOM)	68	114	418	465	434	855	2 354
BRAINE-L'ALLEUD (EIGENBRAKEL)	430	729	2 489	2 373	2 431	5 508	13 960
BRAINE-LE-CHATEAU (KASTEELBRAKEL)	87	184	659	668	631	1 223	3 452
CHASTRE	59	107	452	400	374	757	2 149
CHAUMONT-GISTOUX	118	209	651	591	567	1 452	3 588
COURT-SAINT-ETIENNE	61	150	574	638	558	1 082	3 063
GENAPPE (GENEPIEN)	162	276	1 073	1 029	931	1 768	5 239
GREZ-DOICEAU (GRAVEN)	96	270	902	779	763	1 585	4 395
HELECINE	24	53	314	272	246	350	1 259
INCOURT	34	81	314	268	249	469	1 415
ITTRE (ITTER)	46	117	411	467	410	760	2 211
JODOIGNE (GELDENAKEN)	109	269	1 011	801	788	1 302	4 280
LA HULPE (TERHULPEN)	88	184	553	495	425	1 071	2 816
LASNE	177	323	941	703	764	2 019	4 927
MONT-SAINT-GUIBERT	51	124	366	372	381	760	2 054
NIVELLES (NIJVEL)	251	526	1 992	1 894	1 866	3 426	9 955
ORP-JAUCHE	59	142	664	556	510	825	2 756
OTTIGNIES-LOUVAIN-LA-NEUVE	315	630	1 578	1 478	1 607	3 296	8 904
PERWEZ (PERWIJS)	45	140	549	554	473	800	2 561
RAMILLIES	43	120	448	420	365	588	1 984
REBECQ	78	205	778	819	783	1 105	3 768
RIXENSART	268	465	1 513	1 458	1 470	3 429	8 603
TUBIZE (TUBEKE)	175	469	1 892	1 914	1 793	2 555	8 798
VILLERS-LA-VILLE	82	168	770	719	609	1 079	3 427
WALHAIN	54	102	395	372	347	740	2 010
WATERLOO	339	592	1 744	1 634	1 664	4 293	10 266
WAVRE (WAVER)	384	776	2 458	2 238	2 158	4 342	12 356
<i>L'ARRONDISSEMENT</i>	<i>3 703</i>	<i>7 525</i>	<i>25 909</i>	<i>24 377</i>	<i>23 597</i>	<i>47 439</i>	<i>132 550</i>
LA PROVINCE	23 532	51 680	195 323	184 868	176 860	292 900	925 163

PROVINCE DE BRABANT

Revenu total net imposable (1 000 000F)	Valeurs moyennes			Mesures interquartiles			COMMUNES
	Revenu moyen par		Revenu médian (1 000F)	Différence	Coefficient	Asymétrie	
	Habitant (1 000F)	Déclarat. (1 000F)					
9	10	11	12	13	14	15	16
ARRONDISSEMENT DE NIVELLES							
2 339,5	393,1	993,8	755,1	758,6	100,5	31,4	BEAUVECHAIN (BEVEKOM)
14 998,9	446,1	1074,4	804,1	904,1	112,4	29,9	BRAINE-L'ALLEUD (EIGENBRAKEL)
3 435,9	413,1	995,3	745,8	775,9	104,0	31,8	BRAINE-LE-CHATEAU (KASTEELBRAKEL)
2 119,0	355,9	986,0	731,2	798,8	109,2	33,7	CHASTRE
4 133,9	450,3	1152,1	801,1	1000,3	124,9	34,9	CHAUMONT-GISTOUX
3 048,5	382,1	995,3	743,8	761,9	102,4	33,9	COURT-SAINT-ETIENNE
5 087,1	385,2	971,0	722,2	769,1	106,5	31,3	GENAPPE (GENEPIEN)
4 620,8	421,0	1051,4	749,8	856,7	114,3	33,0	GREZ-DOICEAU (GRAVEN)
1 071,3	372,2	850,9	673,9	606,1	89,9	27,7	HELECINE
1 384,6	377,9	978,5	707,1	752,0	106,3	30,6	INCOURT
2 131,0	400,4	963,8	736,1	715,7	97,2	29,9	ITTRE (ITTER)
3 785,4	357,3	884,4	685,8	681,9	99,4	27,3	JODOIGNE (GELDENAKEN)
3 207,3	458,2	1139,0	754,5	963,5	127,7	37,6	LA HULPE (TERHULPEN)
6 545,6	497,8	1328,5	807,8	1079,0	133,6	34,1	LASNE
2 061,8	387,9	1003,8	765,4	796,2	104,0	29,0	MONT-SAINT-GUIBERT
9 597,0	408,7	964,0	739,8	732,5	99,0	27,6	NIVELLES (NIJVEL)
2 377,0	351,7	862,5	682,5	650,4	95,3	28,8	ORP-JAUCHE
9 110,4	374,9	1023,2	772,0	869,7	112,7	28,8	OTTIGNIES-LOUVAIN-LA-NEUVE
2 385,0	364,2	931,3	694,7	669,3	96,3	32,4	PERWEZ (PERWIJS)
1 743,8	362,1	878,9	676,2	649,6	96,1	29,6	RAMILLIES
3 341,2	352,2	886,7	701,5	630,1	89,8	25,8	REBECQ
9 872,8	466,6	1147,6	800,7	929,8	116,1	32,2	RIXENSART
7 520,1	359,1	854,7	693,9	614,6	88,6	25,9	TUBIZE (TUBEKE)
3 178,5	374,8	927,5	691,1	699,9	101,3	33,8	VILLERS-LA-VILLE
2 004,8	404,0	997,4	756,8	855,6	113,1	32,0	WALHAIN
12 239,0	437,2	1192,2	827,7	1003,6	121,3	32,3	WATERLOO
12 324,1	421,2	997,4	733,5	805,0	109,7	31,2	WAVRE (WAVER)
135 664,1	409,5	1023,5	747,7	805,5	107,7	30,9	L'ARRONDISSEMENT
865 996,6	382,0	936,0	709,1	696,2	98,2	28,6	LA PROVINCE

PROVINCE DE HAINAUT

COMMUNES	Nombre de déclarations						Total
	< 100 000	100 000 - < 250 000	250 000 - < 500 000	500 000 - < 700 000	700 000 - < 1 000 000	1 000 000 & +	
1	2	3	4	5	6	7	8
ARRONDISSEMENT D'ATH							
ATH (AAT)	220	586	2 562	2 358	2 103	2 816	10 645
BELOEIL	126	293	1 210	1 202	1 049	1 260	5 140
BERNISSART	97	249	1 067	1 061	921	921	4 316
BRUGELETTE	33	85	408	314	251	317	1 408
CHIEVRES	50	119	584	576	493	604	2 426
ELLEZELLES (ELZELE)	44	156	562	509	398	572	2 241
FLOBECQ (VLOESBERG)	52	113	363	252	223	336	1 339
FRASNES-LEZ-ANVAING	129	248	1 133	948	802	1 067	4 327
<i>L'ARRONDISSEMENT</i>	<i>751</i>	<i>1 849</i>	<i>7 889</i>	<i>7 220</i>	<i>6 240</i>	<i>7 893</i>	<i>31 842</i>
ARRONDISSEMENT DE CHARLEROI							
AISEAU-PRESLES	73	187	847	1 015	919	952	3 993
CHAPELLE-HERLAIMONT	110	316	1 266	1 313	1 236	1 163	5 404
CHARLEROI	1 942	4 723	21 451	19 849	16 868	16 098	80 931
CHATELET	254	713	3 283	3 382	2 974	2 902	13 508
COURCELLES	249	667	2 897	2 879	2 488	2 480	11 660
FARCIENNES	114	219	898	1 018	852	718	3 819
FLEURUS	199	485	1 865	2 016	1 874	2 058	8 497
FONTAINE-L'EVEQUE	159	325	1 580	1 738	1 375	1 389	6 566
GERPINNES	89	212	848	904	864	1 703	4 620
LES BONS VILLERS	64	160	620	647	621	1 008	3 120
MANAGE	226	449	2 299	1 987	1 747	1 880	8 588
MONTIGNY-LE-TILLEUL	86	185	840	897	884	1 510	4 402
PONT-A-CELLES	138	314	1 270	1 378	1 293	1 959	6 352
SENEFFE	106	249	946	825	813	1 143	4 082
<i>L'ARRONDISSEMENT</i>	<i>3 809</i>	<i>9 204</i>	<i>40 910</i>	<i>39 848</i>	<i>34 808</i>	<i>36 963</i>	<i>165 542</i>
ARRONDISSEMENT DE MONS							
BOUSSU	172	381	1 701	1 915	1 759	1 716	7 644
COLFONTAINE	131	380	1 698	1 832	1 688	1 525	7 254
DOUR	165	293	1 467	1 481	1 355	1 380	6 141
FRAMERIES	175	404	1 911	1 885	1 757	1 876	8 008
HENSIES	56	138	544	598	515	546	2 397
HONNELLES	28	102	432	420	400	479	1 861
JURBISE (JURBEKE)	69	166	671	665	609	1 157	3 337
LENS	36	120	440	328	278	365	1 567
MONS (BERGEN)	756	1 953	7 907	7 430	7 254	9 167	34 467
QUAREGNON	122	313	1 623	1 749	1 715	1 516	7 038
QUEVY	71	159	650	586	595	895	2 956
QUIEVRAIN	59	148	616	642	575	547	2 587
SAINT-GHISLAIN	195	437	1 937	1 886	1 803	2 428	8 686
<i>L'ARRONDISSEMENT</i>	<i>2 035</i>	<i>4 994</i>	<i>21 597</i>	<i>21 417</i>	<i>20 303</i>	<i>23 597</i>	<i>93 943</i>
ARRONDISSEMENT DE MOUSCRON							
COMINES-WARNETON (KOMEN-WAASTEN)	187	402	1 722	1 716	1 503	1 336	6 866
MOUSCRON (MOESKROEN)	386	1 158	5 133	4 859	4 354	4 667	20 557
<i>L'ARRONDISSEMENT</i>	<i>573</i>	<i>1 560</i>	<i>6 855</i>	<i>6 575</i>	<i>5 857</i>	<i>6 003</i>	<i>27 423</i>

PROVINCE DE HAINAUT

Revenu total net imposable (1 000 000F)	Valeurs moyennes			Mesures interquartiles			COMMUNES
	Revenu moyen par		Revenu médian (1 000F)	Différence	Coefficient	Asymétrie	
	Habitant (1 000F)	Déclarat. (1 000F)					
9	10	11	12	13	14	15	16
ARRONDISSEMENT D'ATH							
8 833,0	361,4	829,8	659,3	588,7	89,3	27,5	ATH (AAT)
4 058,9	308,5	789,7	655,7	545,3	83,2	23,0	BELOEIL
3 235,1	281,4	749,6	634,9	494,5	77,9	22,5	BERNISSART
1 043,3	323,3	741,0	596,1	555,6	93,2	29,3	BRUGLETTE
1 958,6	333,1	807,3	639,3	546,0	85,4	31,7	CHIEVRES
1 787,3	323,7	797,5	640,6	576,4	90,0	27,8	ELLEZELLES (ELZELE)
1 024,6	336,7	765,2	612,2	631,7	103,2	24,0	FLOBECQ (VLOESBERG)
3 374,3	315,6	779,8	634,2	576,0	90,8	25,4	FRASNES-LEZ-ANVAING
25 315,1	326,8	795,0	645,6	560,3	86,8	25,1	L'ARRONDISSEMENT
ARRONDISSEMENT DE CHARLEROI							
3 271,8	299,3	819,4	671,7	494,0	73,5	21,9	AISEAU-PRESLES
4 087,3	287,9	756,3	649,7	489,2	75,3	17,3	CHAPELLE-HERLAIMONT
60 024,1	290,0	741,7	615,2	467,9	76,1	22,6	CHARLEROI
10 179,2	279,2	753,6	636,3	483,6	76,0	25,0	CHATELET
8 774,3	296,2	752,5	631,3	485,2	76,9	22,6	COURCELLES
2 749,6	231,9	720,0	629,0	440,8	70,1	17,5	FARCIENNES
6 755,1	299,0	795,0	662,3	527,8	79,7	23,3	FLEURUS
4 943,9	282,3	753,0	632,0	472,0	74,7	24,7	FONTAINE-L'EVEQUE
4 713,5	407,9	1020,2	776,3	792,5	102,1	30,4	GERPINNES
2 903,5	346,2	930,6	727,2	679,6	93,5	27,1	LES BONS VILLERS
6 483,8	296,5	755,0	628,0	509,8	81,2	22,7	MANAGE
4 392,0	427,8	997,7	755,2	715,6	94,8	27,9	MONTIGNY-LE-TILLEUL
5 560,0	356,4	875,3	712,4	629,4	88,3	26,5	PONT-A-CELLES
3 515,4	339,1	861,2	676,6	635,4	93,9	25,8	SENEFFE
128 353,4	299,8	775,4	637,0	502,4	78,9	23,7	L'ARRONDISSEMENT
ARRONDISSEMENT DE MONS							
5 873,9	284,1	768,4	656,4	489,2	74,5	21,1	BOUSSU
5 487,7	256,1	756,5	648,7	477,1	73,5	19,5	COLFONTAINE
4 797,3	279,2	781,2	648,6	497,7	76,7	20,8	DOUR
6 206,2	293,0	775,0	654,1	511,3	78,2	22,6	FRAMERIES
1 830,5	269,1	763,7	648,7	494,8	76,3	22,7	HENSIES
1 532,8	307,8	823,7	663,7	552,8	83,3	27,0	HONNELLES
3 087,8	358,2	925,3	742,9	745,2	100,3	29,5	JURBISE (JURBEKE)
1 239,5	330,9	791,0	613,6	570,5	93,0	22,9	LENS
28 819,1	311,5	836,1	675,8	581,5	86,0	22,9	MONS (BERGEN)
5 385,7	274,8	765,2	662,9	472,6	71,3	17,2	QUAREGNON
2 546,5	345,4	861,5	703,0	645,6	91,8	24,6	QUEVY
1 989,2	287,0	768,9	639,8	489,1	76,4	22,4	QUIEVRAIN
7 324,4	330,6	843,2	685,1	598,1	87,3	25,6	SAINT-GHISLAIN
76 120,6	300,6	810,3	666,7	546,7	82,0	22,9	L'ARRONDISSEMENT
ARRONDISSEMENT DE MOUSCRON							
4 944,8	277,7	720,2	623,8	466,1	74,7	19,2	COMINES-WARNETON (KOMEN-WAASTEN)
15 728,5	292,0	765,1	642,7	512,0	79,7	22,0	MOUSCRON (MOESKROEN)
20 673,2	289,9	753,9	638,3	499,4	78,2	21,1	L'ARRONDISSEMENT

PROVINCE DE HAINAUT

COMMUNES	Nombre de déclarations						Total
	< 100 000	100 000 - < 250 000	250 000 - < 500 000	500 000 - < 700 000	700 000 - < 1 000 000	1 000 000 & +	
1	2	3	4	5	6	7	8
ARRONDISSEMENT DE SOIGNIES							
BRAINE-LE-COMTE ('S GRAVENBRAKEL)	210	373	1 521	1 556	1 432	2 320	7 412
ECAUSSINNES	79	207	765	807	835	1 028	3 721
ENGHIEN (EDINGEN)	113	266	906	901	795	1 347	4 328
LA LOUVIERE	757	1 722	7 886	7 124	6 695	6 600	30 784
LE ROEULX	52	154	644	661	646	865	3 022
LESSINES (LESSEN)	108	345	1 497	1 563	1 380	1 740	6 633
SILLY (OPZULLIK)	59	167	575	548	513	950	2 812
SOIGNIES (ZINNIK)	164	429	1 881	1 876	1 919	2 754	9 023
<i>L'ARRONDISSEMENT</i>	<i>1 542</i>	<i>3 663</i>	<i>15 675</i>	<i>15 036</i>	<i>14 215</i>	<i>17 604</i>	<i>67 735</i>
ARRONDISSEMENT DE THUIN							
ANDERLUES	64	191	1 126	1 086	991	805	4 263
BEAUMONT	75	153	640	515	488	531	2 402
BINCHE	356	663	3 297	3 224	2 847	2 767	13 154
CHIMAY	79	269	947	794	759	748	3 596
ERQUELINNES	77	218	1 144	915	833	732	3 919
ESTINNES	50	135	625	591	546	658	2 605
FROIDCHAPELLE	24	79	298	235	209	199	1 044
HAM-SUR-HEURE-NALINNES	144	246	1 047	945	1 057	1 814	5 253
LOBBES	56	129	596	492	439	541	2 253
MERBES-LE-CHATEAU	24	72	362	351	299	306	1 414
MOMIGNIES	60	142	474	439	424	302	1 841
MORLANWELZ	167	369	1 666	1 612	1 549	1 543	6 906
SIVRY-RANCE	44	111	442	350	313	410	1 670
THUIN	143	302	1 168	1 167	1 125	1 789	5 694
<i>L'ARRONDISSEMENT</i>	<i>1 363</i>	<i>3 079</i>	<i>13 832</i>	<i>12 716</i>	<i>11 879</i>	<i>13 145</i>	<i>56 014</i>
ARRONDISSEMENT DE TOURNAI							
ANTOING	78	153	739	738	670	649	3 027
BRUNEAUT	72	184	763	675	560	631	2 885
CELLES	37	155	639	446	397	477	2 151
ESTAIMPUIS	78	198	894	846	755	813	3 584
LEUZE-EN-HAINAUT	123	291	1 415	1 147	1 055	1 292	5 323
MONT-DE-L'ENCLUS	32	64	322	256	250	295	1 219
PECQ	60	126	611	456	346	519	2 118
PERUWELZ	165	384	1 415	1 513	1 266	1 342	6 085
RUMES	40	112	439	468	398	468	1 925
TOURNAI (DOORNIK)	769	1 667	6 433	5 826	5 634	7 294	27 623
<i>L'ARRONDISSEMENT</i>	<i>1 454</i>	<i>3 334</i>	<i>13 670</i>	<i>12 371</i>	<i>11 331</i>	<i>13 780</i>	<i>55 940</i>
LA PROVINCE	11 527	27 683	120 428	115 183	104 633	118 985	498 439

PROVINCE DE HAINAUT

Revenu total net imposable (1 000 000F)	Valeurs moyennes			Mesures interquartiles			COMMUNES
	Revenu moyen par		Revenu médian (1 000F)	Différence	Coeffi-cient	Asy-métrie	
	Habitant (1 000F)	Déclarat. (1 000F)					
9	10	11	12	13	14	15	16
ARRONDISSEMENT DE SOIGNIES							
6 669,3	367,9	899,8	708,7	669,6	94,5	27,9	BRAINE-LE-COMTE ('S GRAVENBRAKEL)
3 110,3	324,3	835,9	700,6	589,5	84,1	21,4	ECAUSSINNES
3 918,0	374,3	905,3	694,7	675,1	97,2	30,1	ENGHEN (EDINGEN)
23 207,2	301,7	753,9	634,4	500,4	78,9	20,7	LA LOUVIERE
2 610,0	329,8	863,7	700,3	614,1	87,7	24,1	LE ROEULX
5 457,4	334,5	822,8	669,2	562,2	84,0	26,5	LESSINES (LESSEN)
2 616,5	388,6	930,5	730,1	759,6	104,0	29,0	SILLY (OPZULLIK)
7 938,1	329,2	879,8	719,6	635,6	88,3	23,1	SOIGNIES (ZINNIK)
55 527,0	326,3	819,8	667,8	568,3	85,1	23,7	L'ARRONDISSEMENT
ARRONDISSEMENT DE THUIN							
3 153,4	275,9	739,7	629,1	451,8	71,8	22,4	ANDERLUES
1 798,1	286,6	748,6	625,6	530,8	84,8	19,6	BEAUMONT
9 938,8	302,0	755,6	636,1	480,1	75,5	20,3	BINCHE
2 681,8	275,7	745,8	622,2	501,8	80,6	18,9	CHIMAY
2 789,6	289,6	711,8	610,5	447,4	73,3	15,1	ERQUELINNES
2 106,3	287,6	808,6	655,2	548,8	83,8	26,4	ESTINNES
737,4	251,4	706,3	595,4	484,3	81,3	18,1	FROIDCHAPELLE
5 157,4	400,9	981,8	757,9	754,7	99,6	26,3	HAM-SUR-HEURE-NALINNES
1 742,5	325,9	773,4	633,3	543,2	85,8	26,4	LOBBES
1 086,5	272,2	768,4	641,0	488,9	76,3	19,0	MERBES-LE-CHATEAU
1 311,5	256,3	712,4	619,7	449,9	72,6	6,3	MOMIGNIES
5 326,1	290,9	771,2	654,1	502,1	76,8	17,9	MORLANWELZ
1 284,4	282,0	769,1	626,0	576,9	92,2	27,0	SIVRY-RANCE
5 082,3	350,9	892,6	710,1	661,4	93,1	27,2	THUIN
44 196,0	305,0	789,0	648,9	526,5	81,1	21,6	L'ARRONDISSEMENT
ARRONDISSEMENT DE TOURNAI							
2 273,9	294,5	751,2	644,0	498,9	77,5	17,0	ANTOING
2 145,1	284,4	743,5	614,6	520,9	84,7	27,9	BRUNEHAUT
1 572,3	287,5	730,9	604,1	544,2	90,1	23,9	CELLES
2 668,1	282,9	744,5	642,5	512,3	79,7	22,3	ESTAIMPUIS
4 170,8	320,8	783,6	641,6	567,3	88,4	21,6	LEUZE-EN-HAINAUT
922,0	302,0	756,4	650,4	562,6	86,5	20,7	MONT-DE-L'ENCLUS
1 626,4	316,2	767,9	599,2	578,0	96,5	34,4	PECQ
4 608,2	278,4	757,3	635,9	507,5	79,8	23,1	PERUWELZ
1 464,0	285,3	760,5	651,7	531,9	81,6	25,0	RUMES
22 561,5	331,7	816,8	665,3	586,6	88,2	23,3	TOURNAI (DOORNIK)
44 012,4	312,0	786,8	648,0	557,9	86,1	23,3	L'ARRONDISSEMENT
394 197,8	306,5	790,9	649,8	531,5	81,8	23,4	LA PROVINCE

PROVINCE DE LIEGE

COMMUNES	Nombre de déclarations						Total
	< 100 000	100 000 - < 250 000	250 000 - < 500 000	500 000 - < 700 000	700 000 - < 1 000 000	1 000 000 & +	
1	2	3	4	5	6	7	8
ARRONDISSEMENT DE HUY							
AMAY	128	268	1 176	1 226	1 134	1 233	5 165
ANTHISNES	23	102	317	297	282	458	1 479
BURDINNE	22	47	219	198	185	274	945
CLAVIER	37	96	331	333	305	348	1 450
ENGIS	71	149	558	552	526	518	2 374
FERRIERES	32	109	372	335	296	436	1 580
HAMOIR	28	75	331	284	281	357	1 356
HERON	23	76	337	342	314	391	1 483
HUY (HOEI)	185	457	1 846	1 651	1 425	1 917	7 481
MARCHIN	47	101	420	407	381	493	1 849
MODAVE	31	75	297	299	291	377	1 370
NANDRIN	40	77	331	343	333	682	1 806
OUFFET	28	77	228	200	190	236	959
TINLOT	15	41	170	160	162	230	778
VERLAINE	33	55	196	234	247	397	1 162
VILLERS-LE-BOUILLET	43	89	387	428	380	548	1 875
WANZE	88	186	963	1 020	974	1 372	4 603
L'ARRONDISSEMENT	874	2 080	8 479	8 309	7 706	10 267	37 715
ARRONDISSEMENT DE LIEGE							
ANS	240	522	2 309	2 550	2 622	3 346	11 589
AWANS	79	160	622	668	628	1 095	3 252
AYWAILLE	94	247	980	790	797	948	3 856
BASSENGE (BITSINGEN)	76	171	644	725	664	858	3 138
BEYNE-HEUSAY	97	234	1 000	1 002	1 065	1 166	4 564
BLEGNY	179	249	990	951	949	1 608	4 926
CHAUDFONTAINE	212	405	1 427	1 544	1 624	3 180	8 392
COMBLAIN-AU-PONT	59	115	523	497	466	468	2 128
DALHEM	77	117	484	420	472	762	2 332
ESNEUX	140	277	1 169	1 095	1 014	1 797	5 492
FLEMALLE	233	545	2 499	2 661	2 429	2 465	10 832
FLERON	167	321	1 339	1 394	1 465	1 784	6 470
GRACE-HOLLOGNE	169	372	1 845	2 086	2 146	2 087	8 705
HERSTAL	329	671	3 547	3 441	3 524	3 259	14 771
JUPRELLE	79	150	537	567	647	1 062	3 042
LIEGE (LUIK)	1 931	4 921	21 224	17 831	16 562	17 728	80 197
NEUPRE	109	173	620	669	693	1 525	3 789
OUPEYE	250	422	1 826	2 015	2 086	2 692	9 291
SAINT-NICOLAS	182	485	2 185	2 429	2 306	1 909	9 496
SERAING	476	1 238	6 131	6 222	5 262	4 978	24 307
SOUMAGNE	137	297	1 069	1 114	1 179	1 644	5 440
SPRIMONT	152	289	1 042	795	893	1 387	4 558
TROOZ	70	161	625	678	657	828	3 019
WISE (WEZET)	213	336	1 435	1 522	1 444	1 704	6 654
L'ARRONDISSEMENT	5 750	12 878	56 072	53 666	51 594	60 280	240 240
ARRONDISSEMENT DE VERVIERS							
AMEL (AMBLEVE)	60	121	506	533	434	307	1 961
AUBEL	24	72	318	328	273	437	1 452

PROVINCE DE LIEGE

Revenu total net imposable (1 000 000F)	Valeurs moyennes			Mesures interquartiles			COMMUNES
	Revenu moyen par		Revenu médian (1 000F)	Différence	Coeffi-cient	Asy-métrie	
	Habitant (1 000F)	Déclarat. (1 000F)					
9	10	11	12	13	14	15	16
ARRONDISSEMENT DE HUY							
4 105,0	319,9	794,8	658,3	521,6	79,2	23,2	AMAY
1 259,6	341,1	851,7	700,5	656,9	93,8	25,0	ANTHISNES
820,6	329,4	868,4	682,7	641,7	94,0	29,7	BURDINNE
1 152,4	295,9	794,8	646,4	538,6	83,3	24,1	CLAVIER
1 777,6	308,8	748,8	635,8	496,8	78,1	22,4	ENGIS
1 321,3	334,3	836,3	655,6	609,8	93,0	28,6	FERRIERES
1 080,7	318,3	797,0	678,9	589,5	86,8	17,7	HAMOIR
1 229,3	310,9	828,9	679,5	559,5	82,3	25,6	HERON
6 165,2	332,8	824,1	646,5	579,8	89,7	26,9	HUY (HOEI)
1 549,8	317,4	838,2	671,8	583,8	86,9	23,8	MARCHIN
1 155,9	342,3	843,7	689,7	589,6	85,5	24,4	MODAVE
1 836,6	391,1	1016,9	789,8	790,4	100,1	26,9	NANDRIN
742,9	301,0	774,7	640,3	573,0	89,5	24,4	OUFFET
701,4	345,5	901,5	705,4	692,3	98,1	26,9	TINLOT
1 073,7	345,2	924,0	762,9	678,5	88,9	23,5	VERLAINE
1 589,8	308,0	847,9	694,3	613,3	88,3	27,6	VILLERS-LE-BOUILLET
3 961,8	338,7	860,7	709,2	612,4	86,3	27,0	WANZE
31 523,6	328,6	835,8	676,2	588,5	87,0	24,6	L'ARRONDISSEMENT
ARRONDISSEMENT DE LIEGE							
10 015,4	360,8	864,2	715,8	585,3	81,8	21,3	ANS
2 970,9	368,7	913,6	736,2	702,0	95,4	28,3	AWANS
2 995,0	315,3	776,7	657,0	567,5	86,4	18,4	AYWAILLE
2 563,3	317,7	816,9	687,8	566,0	82,3	20,9	BASSENGE (BITSINGEN)
3 691,7	325,5	808,9	686,9	543,2	79,1	19,0	BEYNE-HEUSAY
4 431,8	374,0	899,7	728,3	700,2	96,1	24,5	BLEGNY
9 081,0	439,2	1082,1	798,6	800,5	100,2	26,9	CHAUDFONTAINE
1 614,0	311,3	758,5	649,5	503,7	77,6	16,4	COMBLAIN-AU-PONT
2 101,1	353,9	901,0	731,0	704,8	96,4	23,5	DALHEM
5 114,9	395,8	931,3	712,6	719,6	101,0	31,1	ESNEUX
8 408,9	316,3	776,3	650,4	494,6	76,0	24,3	FLEMALLE
5 382,5	337,9	831,9	701,9	585,7	83,4	20,9	FLERON
6 894,5	306,3	792,0	686,2	504,9	73,6	18,4	GRACE-HOLLOGNE
11 331,6	308,2	767,2	662,9	492,4	74,3	15,1	HERSTAL
2 791,3	356,0	917,6	770,2	720,2	93,5	24,5	JUPRELLE
62 035,8	316,5	773,5	627,4	517,3	82,4	22,3	LIEGE (LUIK)
4 166,0	461,2	1099,5	827,7	916,2	110,7	30,3	NEUPRE
7 858,5	334,5	845,8	715,9	591,4	82,6	20,9	OUPEYE
7 047,9	298,5	742,2	651,4	467,3	71,7	16,9	SAINTE-NICOLAS
18 154,9	296,0	746,9	625,5	468,5	74,9	25,7	SERAING
4 720,3	337,9	867,7	721,6	627,4	86,9	21,4	SOUMAGNE
4 030,8	350,8	884,3	700,4	680,3	97,1	20,3	SPRIMONT
2 542,8	332,5	842,3	691,3	573,1	82,9	21,7	TROOZ
5 391,9	319,3	810,3	671,1	556,2	82,9	22,5	WISE (WEZET)
195 337,1	328,6	813,1	664,5	551,0	82,9	22,5	L'ARRONDISSEMENT
ARRONDISSEMENT DE VERVIERS							
1 319,6	273,5	672,9	609,5	408,2	67,0	9,6	AMEL (AMBLEVE)
1 259,3	338,9	867,3	688,3	637,7	92,7	29,0	AUBEL

PROVINCE DE LIEGE

COMMUNES	Nombre de déclarations						Total
	< 100 000	100 000 - < 250 000	250 000 - < 500 000	500 000 - < 700 000	700 000 - < 1 000 000	1 000 000 & +	
1	2	3	4	5	6	7	8
ARRONDISSEMENT DE VERVIERS							
BAELEN	37	61	268	293	296	419	1 374
BUELLINGEN (BULLANGE)	53	119	479	525	512	349	2 037
BUETGENBACH (BUTGENBACH)	64	108	495	632	508	406	2 213
BURG-REULAND	33	90	347	322	271	195	1 258
DISON	177	286	1 319	1 402	1 137	1 199	5 520
EUPEN	148	367	1 675	1 675	1 731	2 173	7 769
HERVE	197	308	1 257	1 229	1 227	1 921	6 139
JALHAY	62	129	544	495	557	914	2 701
KELMIS (LA CALAMINE)	89	201	806	907	886	835	3 724
LIERNEUX	28	87	294	263	233	293	1 198
LIMBOURG (LIMBURG)	55	115	448	490	498	580	2 186
LONTZEN	54	82	422	375	419	491	1 843
MALMEDY	100	242	1 078	1 019	933	1 151	4 523
OLNE	27	50	232	237	254	520	1 320
PEPINSTER	134	189	838	781	823	989	3 754
PLOMBIERES	76	152	644	771	800	767	3 210
RAEREN	61	169	656	646	742	876	3 150
SANKT-VITH (SAINT-VITH)	85	177	755	829	703	774	3 323
SPA	118	252	1 038	956	907	1 100	4 371
STAVELOT	80	168	681	606	503	601	2 639
STOUMONT	26	70	280	208	202	280	1 066
THEUX	104	218	908	794	811	1 254	4 089
THIMISTER-CLERMONT	32	93	336	324	365	512	1 662
TROIS-PONTS	16	56	200	198	183	219	872
VERVIERS	619	1 159	5 421	4 627	4 363	5 355	21 544
WAIMES (WEISMES)	66	124	556	660	555	507	2 468
WELKENRAEDT	90	150	637	686	800	1 018	3 381
<i>L'ARRONDISSEMENT</i>	<i>2 715</i>	<i>5 415</i>	<i>23 438</i>	<i>22 811</i>	<i>21 926</i>	<i>26 442</i>	<i>102 747</i>
ARRONDISSEMENT DE WAREMME							
BERLOZ	14	45	175	201	224	248	907
BRAIVES	39	100	411	437	409	543	1 939
CRISNEE	21	48	188	186	188	293	924
DONCEEL	21	46	156	187	193	285	888
FAIMES	18	43	235	209	224	362	1 091
FEXHE-LE-HAUT-CLOCHER	14	37	189	213	253	331	1 037
GEER	25	51	206	211	197	260	950
HANNUT (HANNUIT)	128	287	1 103	1 001	916	1 468	4 903
LINCENT (LIJSEM)	18	42	250	244	227	307	1 088
OREYE (OERLE)	36	62	251	228	283	340	1 200
REMICOURT	42	85	370	395	419	522	1 833
SAINT-GEORGES-SUR-MEUSE	67	132	612	679	554	783	2 827
WAREMME (BORGWORM)	127	250	1 194	1 159	1 096	1 589	5 415
WASSEIGES	13	47	189	166	139	204	758
<i>L'ARRONDISSEMENT</i>	<i>583</i>	<i>1 275</i>	<i>5 529</i>	<i>5 516</i>	<i>5 322</i>	<i>7 535</i>	<i>25 760</i>
LA PROVINCE	9 922	21 648	93 518	90 302	86 548	104 524	406 462

PROVINCE DE LIEGE

Revenu total net imposable (1 000 000F)	Valeurs moyennes			Mesures interquartiles			COMMUNES
	Revenu moyen par		Revenu médian (1 000F)	Différence	Coeffi-cient	Asy-métrie	
	Habitant (1 000F)	Déclarat. (1 000F)					
9	10	11	12	13	14	15	16
ARRONDISSEMENT DE VERVIERS							
1 180,5	338,9	859,2	726,2	634,2	87,3	23,6	BAELEN
1 459,6	280,9	716,5	637,5	427,8	67,1	7,7	BUELLINGEN (BULLANGE)
1 634,9	311,1	738,8	630,9	433,8	68,7	20,5	BUETGENBACH (BUTGENBACH)
828,1	220,7	658,3	594,6	426,2	71,7	12,8	BURG-REULAND
4 060,4	284,0	735,6	637,9	494,6	77,5	19,3	DISON
6 762,2	392,5	870,4	702,0	587,5	83,7	22,1	EUPEN
5 358,7	335,5	872,9	716,0	656,0	91,6	23,3	HERVE
2 495,2	378,3	923,8	753,0	689,0	91,5	19,3	JALHAY
2 855,3	290,9	766,7	665,2	487,3	73,2	18,3	KELMIS (LA CALAMINE)
923,9	287,7	771,2	630,6	583,2	92,5	24,6	LIERNEUX
1 747,6	328,0	799,4	694,9	560,1	80,6	18,5	LIMBOURG (LIMBURG)
1 495,2	326,5	811,3	696,4	577,0	82,9	15,6	LONTZEN
3 614,9	344,7	799,2	659,2	559,6	84,9	25,3	MALMEDY
1 404,4	402,6	1064,0	829,5	812,3	97,9	22,2	OLNE
3 020,2	330,7	804,5	683,3	573,3	83,9	18,9	PEPINSTER
2 511,4	280,4	782,4	688,5	504,4	73,3	15,5	PLOMBIERES
2 811,4	304,0	892,5	709,5	589,1	83,0	20,9	RAEREN
2 546,5	292,4	766,3	650,4	513,8	79,0	23,1	SANKT-VITH (SAINT-VITH)
3 494,0	335,7	799,4	661,7	562,1	84,9	21,6	SPA
1 999,3	311,1	757,6	622,7	544,1	87,4	24,3	STAVELOT
848,0	310,7	795,5	645,5	614,9	95,3	21,4	STOUMONT
3 565,3	345,1	871,9	706,7	652,1	92,3	23,2	THEUX
1 609,2	356,0	968,2	729,6	624,7	85,6	18,3	THIMISTER-CLERMONT
725,6	320,4	832,1	658,0	563,6	85,7	22,5	TROIS-PONTS
17 226,6	320,7	799,6	651,7	559,9	85,9	22,7	VERVIERS
1 864,4	307,1	755,4	643,5	466,9	72,6	17,2	WAIMES (WEISMES)
2 886,7	342,1	853,8	733,6	606,2	82,6	20,1	WELKENRAEDT
83 508,3	323,5	812,8	671,0	563,3	83,9	21,9	L'ARRONDISSEMENT
ARRONDISSEMENT DE WAREMME							
758,3	315,1	836,1	719,8	535,6	74,4	15,2	BERLOZ
1 606,0	317,3	828,2	686,7	586,3	85,4	26,9	BRAIVES
810,2	350,3	876,9	730,6	638,9	87,4	18,8	CRISNEE
782,5	331,3	881,2	733,5	618,7	84,4	24,0	DONCEEL
976,8	333,7	895,3	740,4	670,0	90,5	22,5	FAIMES
960,9	348,7	926,6	779,3	612,8	78,6	14,6	FEXHE-LE-HAUT-CLOCHER
777,2	315,5	818,1	670,7	577,0	86,0	26,4	GEER
4 237,9	342,5	864,3	683,8	659,4	96,4	28,1	HANNUT (HANNUIT)
910,9	331,6	837,2	693,1	601,6	86,8	27,5	LINCENT (LIJSEM)
1 003,7	316,0	836,4	719,1	613,1	85,3	14,3	OREYE (OERLE)
1 557,8	343,0	849,9	713,3	608,6	85,3	22,9	REMICOURT
2 346,5	351,2	830,0	670,2	586,6	87,5	32,0	SAINT-GEORGES-SUR-MEUSE
4 622,1	362,5	853,6	696,7	632,8	90,8	26,7	WAREMME (BORGWORM)
626,0	313,6	825,8	660,6	603,5	91,4	29,6	WASSEIGES
21 976,7	340,4	853,1	699,2	620,1	88,7	25,1	L'ARRONDISSEMENT
332 345,7	328,1	817,7	668,9	562,7	84,1	22,7	LA PROVINCE

PROVINCE DE LIMBOURG

COMMUNES	Nombre de déclarations						Total
	< 100 000	100 000 - < 250 000	250 000 - < 500 000	500 000 - < 700 000	700 000 - < 1 000 000	1 000 000 & +	
1	2	3	4	5	6	7	8
ARRONDISSEMENT DE HASSELT							
AS	45	113	502	692	643	844	2 839
BERINGEN	250	548	2 638	3 459	3 304	3 731	13 930
DIEPENBEEK	160	303	1 047	1 366	1 561	2 159	6 596
GENK	647	1 255	5 427	5 884	5 324	5 803	24 340
GINGELOM	59	105	585	675	637	810	2 871
HALEN	57	124	602	681	693	873	3 030
HAM	64	153	558	874	831	1 029	3 509
HASSELT	665	1 364	5 404	5 777	6 235	9 127	28 572
HERK-DE-STAD (HERCK-LA-VILLE)	122	207	824	891	900	1 276	4 220
HEUSDEN-ZOLDER	228	448	1 824	2 496	2 413	2 919	10 328
LEOPOLDSBURG (BOURG-LEOPOLD)	106	273	1 201	1 403	1 459	1 330	5 772
LUMMEN	114	231	1 151	1 243	1 174	1 572	5 485
NIEUWERKERKEN	42	94	512	463	526	628	2 265
OPGLABBEEK	77	143	529	704	839	994	3 286
SINT-TRUIDEN (SAINT-TROND)	322	809	3 308	3 387	3 272	4 213	15 311
TESSENDERLO	133	254	1 014	1 381	1 364	1 892	6 038
ZONHOVEN	174	321	1 145	1 575	1 603	2 284	7 102
ZUTENDAAL	58	102	382	472	552	804	2 370
<i>L'ARRONDISSEMENT</i>	<i>3 323</i>	<i>6 847</i>	<i>28 653</i>	<i>33 423</i>	<i>33 330</i>	<i>42 288</i>	<i>147 864</i>
ARRONDISSEMENT DE MAASEIK							
BOCHOLT	97	193	763	1 034	1 126	1 043	4 256
BREE	102	247	1 065	1 248	1 292	1 390	5 344
DILSEN-STOKKEM	143	306	1 248	1 550	1 545	1 751	6 543
HAMONT-ACHEL	108	196	884	1 292	1 213	1 073	4 766
HECHTEL-EKSEL	53	153	626	961	1 012	1 104	3 909
HOUTHALEN-HELCHTEREN	222	412	1 633	2 412	2 628	2 956	10 263
KINROOI	82	194	689	977	1 104	1 028	4 074
LOMMEL	370	501	2 096	2 532	2 644	3 240	11 383
MAASEIK	182	392	1 566	1 940	2 057	2 332	8 469
MEEUWEN-GRUITRODE	136	194	726	1 024	1 173	1 199	4 452
NEERPELT	118	242	911	1 209	1 373	1 579	5 432
OVERPELT	98	182	784	1 082	1 131	1 366	4 643
PEER	137	227	850	1 175	1 346	1 483	5 218
<i>L'ARRONDISSEMENT</i>	<i>1 848</i>	<i>3 439</i>	<i>13 841</i>	<i>18 436</i>	<i>19 644</i>	<i>21 544</i>	<i>78 752</i>
ARRONDISSEMENT DE TONGRES							
ALKEN	89	167	741	806	940	1 249	3 992
BILZEN	206	478	2 151	2 344	2 490	3 214	10 883
BORGLOON (LOOZ)	72	206	824	904	917	1 104	4 027
HEERS	41	143	622	650	631	557	2 644
HERSTAPPE							33
HOESELT	72	206	807	710	764	910	3 469
KORTESSEM	64	140	600	623	622	876	2 925
LANAKEN	130	360	1 608	1 862	1 933	2 500	8 393
MAASMECHELEN	247	687	2 940	3 199	3 196	2 871	13 100
RIEMST	94	291	1 322	1 212	1 240	1 542	5 701

PROVINCE DE LIMBOURG

Revenu total net imposable (1 000 000F)	Valeurs moyennes		Mesures interquartiles			COMMUNES	
	Revenu moyen par		Revenu médian (1 000F)	Différence	Coefficient		Asymétrie
	Habitant (1 000F)	Déclarat. (1 000F)					
9	10	11	12	13	14	15	16
ARRONDISSEMENT DE HASSELT							
2 466,2	357,2	868,7	725,1	576,6	79,5	26,6	AS
11 542,2	308,7	828,6	704,7	527,7	74,9	23,8	BERINGEN
6 016,1	365,9	912,1	772,0	629,0	81,5	18,8	DIEPENBEEK
19 732,6	319,3	810,7	659,3	512,3	77,7	24,5	GENK
2 398,9	326,4	835,6	705,7	573,8	81,3	25,4	GINGELOM
2 535,1	320,9	836,7	713,6	574,0	80,4	22,8	HALEN
2 943,0	331,3	838,7	730,5	561,1	76,8	26,6	HAM
25 961,4	386,1	908,6	742,4	648,4	87,3	22,6	HASSELT
3 608,0	325,7	855,0	722,4	609,2	84,3	19,8	HERK-DE-STAD
8 829,4	304,2	854,9	715,8	554,3	77,4	24,9	(HERCK-LA-VILLE) HEUSDEN-ZOLDER
4 524,4	330,4	783,9	686,1	483,7	70,5	15,5	LEOPOLDSBURG
4 553,7	351,7	830,2	701,2	586,5	83,6	24,5	(BOURG-LEOPOLD)
1 850,4	305,5	817,0	706,9	573,5	81,1	17,4	LUMMEN
2 849,6	342,1	867,2	762,6	561,6	73,6	14,2	NIEUWERKERKEN
12 731,7	341,0	831,5	688,3	581,5	84,5	23,6	OPGLABBEEK
5 373,5	363,6	889,9	740,4	610,2	82,4	26,8	SINT-TRUIDEN
6 337,9	351,4	892,4	754,9	612,5	81,1	22,4	(SAINT-TROND)
2 184,7	346,4	921,8	788,3	635,1	80,6	15,2	TESSENDERLO
126 438,6	340,4	855,1	711,7	578,3	81,3	23,0	ZONHOVEN ZUTENDAAL L'ARRONDISSEMENT
ARRONDISSEMENT DE MAASEIK							
3 376,6	301,8	793,4	707,4	490,6	69,3	16,0	BOCHOLT
4 381,5	321,3	819,9	701,0	528,4	75,4	18,8	BREE
5 333,8	310,0	815,2	703,3	537,0	76,3	20,8	DILSEN-STOKKEM
3 805,2	294,2	798,4	682,1	465,1	68,2	22,0	HAMONT-ACHEL
3 324,2	318,5	850,4	741,0	514,0	69,4	19,8	HECHTEL-EKSEL
8 660,9	307,8	843,9	743,7	532,9	71,7	18,8	HOUTHAIEN-HELCHTEREN
3 264,5	293,2	801,3	721,6	493,3	68,4	14,7	KINROOI
9 398,6	326,8	825,7	717,6	565,3	78,8	19,8	LOMMEL
7 162,9	328,3	845,8	719,1	549,4	76,4	19,1	MAASEIK
3 647,7	307,8	819,3	734,6	521,6	71,0	14,0	MEEUWEN-GRUITRODE
4 699,7	323,8	865,2	738,7	550,7	74,5	19,4	NEERPELT
3 944,2	332,3	849,5	736,1	546,4	74,2	21,1	OVERPELT
4 305,8	303,5	825,2	738,9	534,6	72,4	16,9	PEER
65 305,7	314,5	829,3	722,3	531,0	73,5	18,7	L'ARRONDISSEMENT
ARRONDISSEMENT DE TONGRES							
3 503,3	337,0	877,6	751,0	609,2	81,1	17,6	ALKEN
9 260,2	329,3	850,9	725,1	590,6	81,4	20,7	BILZEN
3 327,7	334,2	826,4	702,0	570,3	81,2	22,2	BORGLOON (LOOZ)
1 997,8	306,9	755,6	649,5	483,7	74,5	16,6	HEERS
28,2	303,7	856,0	662,8	852,3	128,6		HERSTAPPE
2 767,1	314,1	797,7	678,2	586,5	86,5	20,7	HOESELT
2 491,8	317,7	851,9	716,0	619,3	86,5	22,8	KORTESSEM
7 231,8	319,0	861,6	730,8	574,2	78,6	19,6	LANAKEN
10 028,5	287,0	763,2	662,0	486,9	73,5	19,3	MAASMECHELEN
4 657,7	304,4	817,0	685,1	586,4	85,6	22,3	RIEMST

PROVINCE DE LIMBOURG

COMMUNES	Nombre de déclarations						Total
	< 100 000	100 000 - < 250 000	250 000 - < 500 000	500 000 - < 700 000	700 000 - < 1 000 000	1 000 000 & +	
1	2	3	4	5	6	7	8
ARRONDISSEMENT DE TONGRES							
TONGEREN (TONGRES)	220	555	2 637	2 631	2 614	3 327	11 984
VOEREN (FOURONS)	24	84	332	381	348	359	1 528
WELLEN	35	111	482	508	630	720	2 486
<i>L'ARRONDISSEMENT</i>	<i>1 294</i>	<i>3 428</i>	<i>15 066</i>	<i>15 830</i>	<i>16 325</i>	<i>19 229</i>	<i>71 172</i>
LA PROVINCE	6 465	13 714	57 560	67 689	69 299	83 061	297 788

PROVINCE DE LIMBOURG

Revenu total net imposable (1 000 000F)	Valeurs moyennes			Mesures interquartiles			COMMUNES
	Revenu moyen par		Revenu médian (1 000F)	Différence	Coeffi-cient	Asy-métrie	
	Habitant (1 000F)	Déclarat. (1 000F)					
9	10	11	12	13	14	15	16
ARRONDISSEMENT DE TONGRES							
9 962,0	336,3	833,6	695,5	578,7	83,2	22,0	TONGEREN (TONGRES)
1 187,4	277,6	777,1	657,3	520,9	79,2	22,7	VOEREN (FOURONS)
2 091,6	321,3	841,4	735,3	577,0	78,5	17,6	WELLEN
58 535,1	316,3	822,4	699,4	560,5	80,1	20,1	L'ARRONDISSEMENT
250 279,4	327,5	840,5	711,7	561,0	78,8	21,1	LA PROVINCE

PROVINCE DE LUXEMBOURG

COMMUNES	Nombre de déclarations						Total
	< 100 000	100 000 - < 250 000	250 000 - < 500 000	500 000 - < 700 000	700 000 - < 1 000 000	1 000 000 & +	
1	2	3	4	5	6	7	8
ARRONDISSEMENT D'ARLON							
ARLON (AARLEN)	239	421	1 487	1 687	1 752	2 851	8 437
ATTERT	20	50	208	184	189	415	1 066
AUBANGE	111	219	1 029	1 200	1 154	1 175	4 888
MARTELANGE	13	31	149	142	126	164	625
MESSANCY	37	75	394	443	450	610	2 009
<i>L'ARRONDISSEMENT</i>	420	796	3 267	3 656	3 671	5 215	17 025
ARRONDISSEMENT DE BASTOGNE							
BASTOGNE (BASTENAKEN)	148	370	1 158	863	887	1 144	4 570
BERTOEGNE	24	92	300	191	179	158	944
FAUVILLERS	59	113	255	147	117	138	829
GOUVY	30	119	449	309	335	310	1 552
HOUFFALIZE	50	103	445	320	294	274	1 486
SAINTE-ODE	29	59	271	160	163	160	842
VAUX-SUR-SURE	39	117	418	266	287	266	1 393
VIELSALM	73	163	675	590	582	616	2 699
<i>L'ARRONDISSEMENT</i>	452	1 136	3 971	2 846	2 844	3 066	14 315
ARRONDISSEMENT DE MARCHE-EN-FAMENNE							
DURBUY	106	259	959	823	703	765	3 615
EREZEE	31	77	297	222	170	197	994
HOTTON	35	109	482	386	385	397	1 794
LA ROCHE-EN-ARDENNE	44	156	540	358	310	241	1 649
MANHAY	23	70	315	244	183	202	1 037
MARCHE-EN-FAMENNE	191	355	1 327	1 323	1 350	1 524	6 070
NASSOGNE	41	106	419	378	382	457	1 783
RENDEUX	16	84	294	211	154	143	902
TENNEVILLE	114	104	311	206	178	228	1 141
<i>L'ARRONDISSEMENT</i>	601	1 320	4 944	4 151	3 815	4 154	18 985
ARRONDISSEMENT DE NEUFCHATEAU							
BERTRIX	87	182	670	527	570	642	2 678
BOUILLON	73	136	591	483	395	404	2 082
DAVERDISSE	>	46	149	150	107	98	550
HERBEUMONT	21	33	145	120	110	101	530
LEGLISE	43	112	370	257	248	231	1 261
LIBIN	37	101	420	336	335	378	1 607
LIBRAMONT-CHEVIGNY	98	212	773	658	706	944	3 391
NEUFCHATEAU	73	165	561	454	465	553	2 271
PALISEUL	49	104	444	411	333	344	1 685
SAINT-HUBERT	71	141	571	557	537	547	2 424
TELLIN	14	52	196	183	182	195	822
WELLIN	30	65	290	232	216	227	1 060
<i>L'ARRONDISSEMENT</i>	605	1 340	5 180	4 368	4 204	4 664	20 361

PROVINCE DE LUXEMBOURG

Revenu total net imposable (1 000 000F)	Valeurs moyennes			Mesures interquartiles			COMMUNES
	Revenu moyen par		Revenu médian (1 000F)	Différence	Coeffi-cient	Asy-métrie	
	Habitant (1 000F)	Déclarat. (1 000F)					
9	10	11	12	13	14	15	16
ARRONDISSEMENT D'ARLON							
7 883,3	329,7	934,4	748,7	704,7	94,1	28,5	ARLON (AARLEN)
1 029,6	295,4	965,8	789,6	845,0	107,0	27,6	ATTERT
3 882,4	267,1	794,3	677,0	506,5	74,8	20,1	AUBANGE
501,0	335,1	801,5	672,9	575,6	85,5	21,6	MARTELANGE
1 772,9	267,0	882,5	724,2	609,6	84,2	25,5	MESSANCY
15 069,1	301,0	885,1	722,2	634,4	87,8	25,8	L'ARRONDISSEMENT
ARRONDISSEMENT DE BASTOGNE							
3 462,1	276,7	757,6	634,0	604,5	95,3	21,4	BASTOGNE (BASTENAKEN)
617,3	243,2	653,9	553,4	469,3	84,8	17,6	BERTOGNE
519,5	298,1	626,7	481,8	522,1	108,4	27,1	FAUVILLERS
1 091,5	247,1	703,3	611,1	524,5	85,8	16,1	GOUVY
1 035,5	239,6	696,8	579,5	488,8	84,4	23,1	HOUFFALIZE
594,8	275,1	706,4	574,2	519,3	90,4	19,7	SAINTE-ODE
960,3	251,6	689,3	587,1	517,9	88,2	14,7	VAUX-SUR-SURE
2 068,5	297,3	766,4	642,5	526,1	81,9	20,2	VIELSALM
10 349,5	269,0	723,0	606,3	541,0	89,2	19,4	L'ARRONDISSEMENT
ARRONDISSEMENT DE MARCHE-EN-FAMENNE							
2 672,8	297,1	739,4	606,4	518,4	85,5	21,9	DURBUY
701,1	284,4	705,3	577,2	489,2	84,8	22,3	EREZEE
1 328,6	293,9	740,6	633,7	527,0	83,2	18,5	HOTTON
1 057,0	265,4	641,0	538,7	448,5	83,3	21,5	LA ROCHE-EN-ARDENNE
739,9	269,3	713,5	590,1	465,5	78,9	11,7	MANHAY
4 835,6	309,5	796,6	670,0	552,9	82,5	20,8	MARCHE-EN-FAMENNE
1 402,1	311,1	786,4	675,9	575,9	85,2	17,9	NASSOGNE
598,0	281,0	663,0	551,9	427,9	77,5	18,1	RENDEUX
747,1	311,7	654,8	530,9	575,1	108,3	22,7	TENNEVILLE
14 082,3	297,3	741,8	618,1	527,2	85,3	20,2	L'ARRONDISSEMENT
ARRONDISSEMENT DE NEUFCHATEAU							
2 032,7	256,9	759,0	646,0	575,8	89,1	18,6	BERTRIX
1 504,2	270,3	722,5	597,8	489,9	81,9	18,4	BOUILLON
387,5	266,1	704,5	604,0	425,9	70,5	8,3	DAVERDISSE
385,2	269,4	726,8	604,0	514,8	85,2	19,9	HERBEUMONT
862,9	247,8	684,3	580,7	519,5	89,5	13,0	LEGLISE
1 238,2	288,1	770,5	639,2	562,2	88,0	21,0	LIBIN
2 761,7	311,2	814,4	686,7	635,4	92,5	19,4	LIBRAMONT-CHEVIGNY
1 776,4	293,8	782,2	641,8	570,4	88,9	19,9	NEUFCHATEAU
1 243,3	255,5	737,9	618,7	498,1	80,5	19,3	PALISEUL
1 856,8	322,2	766,0	648,4	517,0	79,7	19,5	SAINT-HUBERT
644,5	302,3	784,0	657,5	537,7	81,8	18,9	TELLIN
792,8	278,8	747,9	624,3	501,5	80,3	22,8	WELLIN
15 486,2	283,3	760,6	635,2	546,8	86,1	19,7	L'ARRONDISSEMENT

PROVINCE DE LUXEMBOURG

COMMUNES	Nombre de déclarations						Total
	< 100 000	100 000 - < 250 000	250 000 - < 500 000	500 000 - < 700 000	700 000 - < 1 000 000	1 000 000 & +	
1	2	3	4	5	6	7	8
ARRONDISSEMENT DE VIRTON							
CHINY	60	106	453	411	359	389	1 778
ETALLE	30	56	313	324	309	451	1 483
FLORENVILLE	56	164	698	521	463	410	2 312
HABAY	57	106	444	476	497	663	2 243
MEIX-DEVANT-VIRTON	22	63	214	244	224	252	1 019
MUSSON	37	56	250	323	296	349	1 311
ROUVROY	19	43	178	160	166	173	739
SAINT-LEGER	21	55	291	238	276	322	1 203
TINTIGNY	40	63	283	293	266	295	1 240
VIRTON	98	219	892	943	992	1 178	4 322
<i>L'ARRONDISSEMENT</i>	440	931	4 016	3 933	3 848	4 482	17 650
LA PROVINCE	2 518	5 523	21 378	18 954	18 382	21 581	88 336

PROVINCE DE LUXEMBOURG

Revenu total net imposable (1 000 000F)	Valeurs moyennes			Mesures interquartiles			COMMUNES
	Revenu moyen par		Revenu médian (1 000F)	Différence	Coeffi-cient	Asy-métrie	
	Habitant (1 000F)	Déclarat. (1 000F)					
9	10	11	12	13	14	15	16
ARRONDISSEMENT DE VIRTON							
1 324,5	280,6	744,9	632,1	509,3	80,6	16,8	CHINY
1 277,8	306,6	861,6	715,3	631,1	88,2	27,1	ETALLE
1 630,0	285,2	705,0	576,9	468,7	81,2	26,2	FLORENVILLE
1 894,0	292,1	844,4	718,2	607,9	84,6	21,7	HABAY
825,7	303,1	810,3	671,0	538,4	80,2	21,3	MEIX-DEVANT-VIRTON
1 077,4	282,9	821,8	690,8	542,6	78,5	26,2	MUSSON
554,9	288,1	750,9	659,6	553,2	83,9	13,1	ROUVROY
973,5	316,0	809,2	694,8	573,0	82,5	16,1	SAINT-LEGER
950,3	279,0	766,4	654,5	525,0	80,2	22,9	TINTIGNY
3 615,9	331,7	836,6	702,2	572,3	81,5	18,2	VIRTON
14 124,0	301,0	800,2	671,5	557,0	83,0	21,0	L'ARRONDISSEMENT
69 111,0	291,0	782,4	652,4	559,2	85,7	20,2	LA PROVINCE

PROVINCE DE NAMUR

COMMUNES	Nombre de déclarations						Total
	< 100 000	100 000 - < 250 000	250 000 - < 500 000	500 000 - < 700 000	700 000 - < 1 000 000	1 000 000 & +	
1	2	3	4	5	6	7	8
ARRONDISSEMENT DE DINANT							
ANHEE	62	153	615	573	589	565	2 557
BEAURAING	72	229	733	762	691	669	3 156
BIEVRE	46	66	366	273	255	186	1 192
CINEY	138	371	1 362	1 164	1 198	1 464	5 697
DINANT	151	340	1 227	1 109	986	1 128	4 941
GEDINNE	41	103	468	415	338	300	1 665
HAMOIS	59	140	426	432	481	643	2 181
HASTIERE	60	135	564	525	389	319	1 992
HAVELANGE	45	131	419	344	320	373	1 632
HOUYET	35	126	466	383	365	356	1 731
ONHAYE	31	58	230	227	211	267	1 024
ROCHEFORT	118	299	1 143	1 029	1 022	1 014	4 625
SOMME-LEUZE	27	101	339	303	276	249	1 295
VRESSE-SUR-SEMOIS	23	89	358	296	218	153	1 137
YVOIR	88	170	646	582	623	840	2 949
<i>L'ARRONDISSEMENT</i>	<i>996</i>	<i>2 511</i>	<i>9 362</i>	<i>8 417</i>	<i>7 962</i>	<i>8 526</i>	<i>37 774</i>
ARRONDISSEMENT DE NAMUR							
ANDENNE	182	531	2 101	2 109	1 957	2 136	9 016
ASSESE	63	102	399	400	448	741	2 153
EGHEZEE	94	264	1 124	1 051	1 003	1 519	5 055
FERNELMONT	44	105	440	505	462	694	2 250
FLOREFFE	62	140	618	555	573	816	2 764
FOSES-LA-VILLE	88	185	745	683	672	908	3 281
GEMBOUX	188	406	1 663	1 536	1 493	2 782	8 068
GESVES	58	126	465	387	408	553	1 997
JEMEPPE-SUR-SAMBRE	148	377	1 427	1 502	1 432	1 890	6 776
LA BRUYERE	69	127	589	546	552	1 028	2 911
METTET	122	260	1 076	947	838	949	4 192
NAMUR (NAMEN)	1 109	2 536	9 363	9 002	8 703	12 894	43 607
OHEY	24	84	313	320	301	379	1 421
PROFONDEVILLE	75	233	874	777	752	1 256	3 967
SAMBREVILLE	275	588	2 415	2 645	2 367	2 652	10 942
SOMBREFFE	48	153	515	530	518	729	2 493
<i>L'ARRONDISSEMENT</i>	<i>2 649</i>	<i>6 217</i>	<i>24 127</i>	<i>23 495</i>	<i>22 479</i>	<i>31 926</i>	<i>110 893</i>
ARRONDISSEMENT DE PHILIPPEVILLE							
CERFONTAINE	37	90	452	394	341	320	1 634
COUVIN	98	355	1 288	1 294	942	902	4 879
DOISCHE	29	72	308	260	225	177	1 071
FLORENNES	99	233	998	963	877	972	4 142
PHILIPPEVILLE	84	218	843	652	643	620	3 060
VIROINVAL	46	149	640	566	434	339	2 174
WALCOURT	157	408	1 774	1 446	1 262	1 870	6 917
<i>L'ARRONDISSEMENT</i>	<i>550</i>	<i>1 525</i>	<i>6 303</i>	<i>5 575</i>	<i>4 724</i>	<i>5 200</i>	<i>23 877</i>
LA PROVINCE	4 195	10 253	39 792	37 487	35 165	45 652	172 544

PROVINCE DE NAMUR

Revenu total net imposable (1 000 000F)	Valeurs moyennes		Mesures interquartiles			COMMUNES	
	Revenu moyen par		Revenu médian (1 000F)	Différence	Coeffi- cient		Asy- métrie
	Habitant (1 000F)	Déclarat. (1 000F)					
9	10	11	12	13	14	15	16
ARRONDISSEMENT DE DINANT							
1 947,9	293,4	761,8	651,1	498,0	76,5	17,5	ANHEE
2 385,0	296,1	755,7	645,5	495,5	76,8	13,7	BEAURAING
804,2	263,2	674,7	582,7	427,9	73,4	19,4	BIEVRE
4 541,4	322,2	797,2	660,0	584,9	88,6	23,0	CINEY
3 798,1	303,5	768,7	629,7	531,8	84,5	19,7	DINANT
1 212,8	282,3	728,4	598,1	458,9	76,7	23,3	GEDINNE
1 793,7	295,1	822,4	714,2	621,9	87,1	19,4	HAMOIS
1 361,3	294,7	683,4	580,7	409,6	70,5	19,1	HASTIERE
1 228,1	274,4	752,5	615,2	554,2	90,1	25,4	HAVELANGE
1 272,3	303,6	735,0	619,7	500,1	80,7	19,0	HOUYET
819,8	281,2	800,6	660,3	587,6	89,0	24,9	ONHAYE
3 532,7	307,8	763,8	641,1	504,2	78,7	17,9	ROCHEFORT
959,0	275,7	740,6	617,9	476,9	77,2	16,8	SOMME-LEUZE
746,0	278,9	656,1	568,4	418,8	73,7	17,4	VRESSE-SUR-SEMOIS
2 450,0	339,5	830,8	697,6	636,9	91,3	22,4	YVOIR
28 852,4	301,2	763,8	636,7	524,7	82,4	20,6	L'ARRONDISSEMENT
ARRONDISSEMENT DE NAMUR							
7 051,6	302,3	782,1	655,6	520,8	79,5	22,3	ANDENNE
1 991,2	352,2	924,8	771,2	700,8	90,9	18,5	ASSESE
4 310,1	345,6	852,6	698,1	638,5	91,5	26,3	EGHEZEE
1 971,7	334,5	876,3	712,1	625,9	87,9	29,1	FERNELMONT
2 321,5	342,5	839,9	702,9	609,8	86,8	21,6	FLOREFFE
2 733,2	327,2	833,0	677,2	611,2	90,2	26,0	FOSES-LA-VILLE
7 523,4	381,7	932,5	736,7	747,4	101,5	29,2	GEMBLOUX
1 658,4	328,3	830,4	673,7	620,0	92,0	23,3	GESVES
5 785,6	334,9	853,8	690,3	591,4	85,7	24,8	JEMEPPE-SUR-SAMBRE
2 765,9	376,3	950,1	760,6	754,9	99,2	25,6	LA BRUYERE
3 192,3	300,3	761,5	628,9	508,0	80,8	24,3	METTET
38 017,6	363,8	871,8	694,5	645,3	92,9	26,0	NAMUR (NAMEN)
1 163,5	300,9	818,8	679,5	576,0	84,8	26,6	OHEY
3 515,1	353,2	886,1	709,2	678,1	95,6	25,8	PROFONDEVILLE
8 675,0	316,4	792,8	659,7	528,9	80,2	23,6	SAMBREVILLE
2 289,1	333,3	918,2	700,0	621,2	88,7	24,3	SOMBREFFE
94 965,2	345,2	856,4	689,7	622,6	90,3	25,8	L'ARRONDISSEMENT
ARRONDISSEMENT DE PHILIPPEVILLE							
1 192,3	285,2	729,7	613,3	467,1	76,2	17,3	CERFONTAINE
3 501,9	268,3	717,7	603,8	447,8	74,2	19,8	COUVIN
749,8	263,8	700,1	601,3	446,3	74,2	11,2	COISCHE
3 180,4	297,1	767,8	646,2	513,8	79,5	22,8	FLORENNES
2 260,8	304,1	738,8	611,3	507,3	83,0	17,0	PHILIPPEVILLE
1 480,1	263,6	680,8	576,7	392,4	68,0	21,1	VIROINVAL
5 627,4	348,4	813,6	646,9	615,4	95,1	29,7	WALCOURT
17 992,6	300,0	753,6	619,8	505,0	81,5	23,2	L'ARRONDISSEMENT
141 810,2	329,1	821,9	666,7	584,2	87,6	24,8	LA PROVINCE

P R O V I N C E D E F L A N D R E O R I E N T A L E

COMMUNES	Nombre de déclarations						Total
	< 100 000	100 000 - < 250 000	250 000 - < 500 000	500 000 - < 700 000	700 000 - < 1 000 000	1 000 000 & +	
1	2	3	4	5	6	7	8
ARRONDISSEMENT D'ALOST							
AALST (ALOST)	728	1 503	6 515	7 049	6 792	10 546	33 133
DENDERLEEUEW	185	266	1 343	1 528	1 564	2 441	7 327
ERPE-MERE	185	357	1 506	1 585	1 495	2 703	7 831
GERAARDSBERGEN (GRAMMONT)	283	620	2 630	2 879	2 604	3 919	12 935
HAALBERT	165	300	1 426	1 463	1 412	2 315	7 081
HERZELE	135	275	1 355	1 399	1 351	2 099	6 614
LEDE	136	319	1 397	1 378	1 447	2 238	6 915
NINOVE	324	688	2 996	3 064	2 877	4 421	14 370
SINT-LIEVENS-HOUTEM	66	175	775	808	717	1 057	3 598
ZOTTEGEM	247	472	2 135	2 275	2 112	3 540	10 781
<i>L'ARRONDISSEMENT</i>	<i>2 454</i>	<i>4 975</i>	<i>22 078</i>	<i>23 428</i>	<i>22 371</i>	<i>35 279</i>	<i>110 585</i>
ARRONDISSEMENT DE TERMONDE							
BERLARE	125	268	1 235	1 152	1 025	1 462	5 267
BUGGENHOUT	121	229	1 229	1 222	1 139	1 961	5 901
DENDERMONDE (TERMONDE)	458	908	3 730	3 978	3 732	5 617	18 423
HAMME	213	498	2 078	2 101	1 987	2 285	9 162
LAARNE	126	227	907	887	923	1 509	4 579
LEBBEKE	158	304	1 483	1 523	1 430	2 170	7 068
WAASMUNSTER	88	189	652	754	743	1 317	3 743
WETTEREN	208	481	2 001	1 999	1 957	2 883	9 529
WICHELEN	91	183	842	933	899	1 523	4 471
ZELE	180	416	1 595	1 932	1 717	2 329	8 169
<i>L'ARRONDISSEMENT</i>	<i>1 768</i>	<i>3 703</i>	<i>15 752</i>	<i>16 481</i>	<i>15 552</i>	<i>23 056</i>	<i>76 312</i>
ARRONDISSEMENT D'EEKLO							
ASSENEDE	121	250	1 081	1 145	997	1 633	5 227
EEKLO	226	410	1 739	1 789	1 676	2 156	7 996
KAPRIJKE	53	128	508	424	460	711	2 284
MALDEGEM	208	478	1 817	1 795	1 706	2 266	8 270
SINT-LAUREINS	45	160	613	515	470	598	2 401
ZELZATE	107	248	1 172	1 145	1 017	1 747	5 436
<i>L'ARRONDISSEMENT</i>	<i>760</i>	<i>1 674</i>	<i>6 930</i>	<i>6 813</i>	<i>6 326</i>	<i>9 111</i>	<i>31 614</i>
ARRONDISSEMENT DE GAND							
AALTER	191	362	1 369	1 303	1 346	2 242	6 813
DEINZE	232	521	1 988	2 161	2 129	3 436	10 467
DE PINTE	184	207	638	641	628	1 805	4 103
DESTELBERGEN	212	335	1 336	1 402	1 288	2 632	7 205
EVERGEM	293	594	2 159	2 435	2 357	4 426	12 264
GAVERE	101	222	883	884	899	1 597	4 586
GENT (GAND)	2 336	5 340	21 904	21 138	20 679	27 846	99 243
KNESSELARE	94	171	678	685	682	754	3 064
LOCHRISTI	205	397	1 347	1 190	1 363	2 417	6 919
LOVENDEGEM	117	198	617	637	688	1 477	3 734
MELLE	122	190	723	803	767	1 499	4 104
MERELBEKE	229	407	1 702	1 694	1 751	3 029	8 812

PROVINCE DE FLANDRE ORIENTALE

Revenu total net imposable (1 000 000F)	Valeurs moyennes			Mesures interquartiles			COMMUNES
	Revenu moyen par		Revenu médian (1 000F)	Différence	Coeffi-cient	Asy-métrie	
	Habitant (1 000F)	Déclarat. (1 000F)					
9	10	11	12	13	14	15	16
ARRONDISSEMENT D'ALOST							
29 683,8	388,3	895,9	726,6	646,4	89,0	25,9	AALST (ALOST)
6 578,3	392,5	897,8	750,6	652,6	87,0	24,5	DENDERLEEUEW
7 142,4	377,3	912,1	743,2	703,9	94,7	27,6	ERPE-MERE
11 096,9	363,4	857,9	703,9	633,5	90,0	29,2	GERAARDSBERGEN (GRAMMONT)
6 313,0	370,8	891,5	731,7	680,2	93,0	28,0	HAALTERT
5 762,1	363,6	871,2	721,2	643,2	89,2	26,2	HERZELE
6 199,5	366,5	896,5	737,0	672,2	91,2	25,3	LEDE
12 542,6	369,4	872,8	709,1	647,9	91,4	27,3	NINOVE
3 048,0	339,7	847,1	693,4	622,4	89,7	27,7	SINT-LIEVENS-HOUTEM
9 660,8	393,1	896,1	731,3	663,8	90,8	26,1	ZOTTEGEM
98 027,5	377,1	886,4	723,6	654,0	90,4	26,9	L'ARRONDISSEMENT
ARRONDISSEMENT DE TERMONDE							
4 302,9	332,5	816,9	668,1	592,5	88,7	27,3	BERLARE
5 341,6	394,8	905,2	723,9	686,5	94,8	30,2	BUGGENHOUT
15 903,4	372,7	863,2	709,0	640,5	90,3	26,8	DENDERMONDE (TERMONDE)
7 222,1	316,8	788,3	666,9	543,2	81,5	22,2	HAMME
4 111,2	353,4	897,8	737,9	686,8	93,1	23,8	LAARNE
6 096,1	362,3	862,5	708,6	638,5	90,1	27,4	LEBBEKE
3 732,0	381,7	997,1	757,8	704,8	93,0	27,0	WAASMUNSTER
8 237,2	362,4	864,4	709,2	625,8	88,2	24,6	WETTEREN
3 984,3	365,6	891,1	748,5	666,7	89,1	25,5	WICHELEN
6 762,8	333,2	827,9	694,5	585,8	84,3	27,4	ZELE
65 693,5	356,8	860,9	706,2	629,7	89,2	26,4	L'ARRONDISSEMENT
ARRONDISSEMENT D'EEKLO							
4 466,3	330,3	854,5	704,9	657,0	93,2	28,0	ASSENEDE
6 563,7	343,2	820,9	679,1	590,4	86,9	23,4	EEKLO
2 010,7	324,5	880,3	713,5	680,9	95,4	22,9	KAPRIJKE
6 697,3	311,7	809,8	681,3	592,8	87,0	22,7	MALDEGEM
1 860,8	285,2	775,0	645,6	573,3	88,8	23,4	SINT-LAUREINS
4 672,6	377,9	859,6	709,9	647,1	91,1	25,9	ZELZATE
26 271,4	331,6	831,0	687,7	617,5	89,8	24,7	L'ARRONDISSEMENT
ARRONDISSEMENT DE GAND							
5 979,3	345,9	877,6	731,0	685,1	93,7	23,1	AALTER
9 318,9	354,2	890,3	735,5	658,5	89,5	25,1	DEINZE
4 613,1	466,9	1124,3	859,1	996,8	116,0	27,8	DE PINTE
7 265,7	424,6	1008,4	763,1	780,2	102,2	30,0	DESTELBERGEN
11 282,0	377,3	919,9	764,4	699,1	91,5	24,7	EVERGEM
4 106,8	370,6	895,5	752,3	690,8	91,8	24,0	GAVERE
84 808,4	370,1	854,6	688,0	607,4	88,3	23,9	GENT (GAND)
2 371,8	304,4	774,1	665,0	547,5	82,3	19,8	KNESSELARE
6 429,2	366,7	929,2	752,7	743,6	98,8	23,9	LOCHRISTI
3 739,1	407,0	1001,4	814,1	820,0	100,7	23,4	LOVENDEGEM
3 857,2	387,4	939,9	773,0	724,3	93,7	24,0	MELLE
8 165,2	395,9	926,6	752,4	719,9	95,7	25,3	MERELBEKE

PROVINCE DE FLANDRE ORIENTALE

COMMUNES	Nombre de déclarations						Total
	< 100 000	100 000 - < 250 000	250 000 - < 500 000	500 000 - < 700 000	700 000 - < 1 000 000	1 000 000 & +	
1	2	3	4	5	6	7	8
ARRONDISSEMENT DE GAND							
MOERBEKE	39	100	467	448	492	703	2 249
NAZARETH	89	233	785	754	760	1 451	4 072
NEVELE	109	223	865	862	847	1 235	4 141
OOSTERZELE	142	231	1 030	1 029	988	1 752	5 172
SINT-MARTENS-LATEM	117	199	621	511	551	1 444	3 443
WAARSCHOOT	85	113	582	666	656	961	3 063
WACHTEBEKE	72	136	549	514	522	1 142	2 935
ZOMERGEM	68	181	686	651	723	909	3 218
ZULTE	132	221	963	1 217	1 123	1 589	5 245
<i>L'ARRONDISSEMENT</i>	<i>5 169</i>	<i>10 581</i>	<i>41 892</i>	<i>41 625</i>	<i>41 239</i>	<i>64 346</i>	<i>204 852</i>
ARRONDISSEMENT D'AUDENARDE							
BRAKEL	119	281	1 230	1 313	1 199	1 680	5 822
HOREBEKE	24	54	171	169	144	225	787
KLUISBERGEN	49	133	545	520	458	737	2 442
KRUISSHOUTEM	70	180	747	573	537	895	3 002
LIERDE	55	99	478	568	517	819	2 536
MAARKEDAL	68	129	552	494	460	759	2 462
OUDENAARDE (AUDENARDE)	284	575	2 333	2 497	2 293	3 678	11 660
RONSE (RENAIX)	233	576	2 388	2 266	2 023	2 554	10 040
WORTEGEM-PETEGEM	63	119	534	476	418	788	2 398
ZINGEM	53	134	636	591	510	817	2 741
ZWALM	76	177	754	674	605	975	3 261
<i>L'ARRONDISSEMENT</i>	<i>1 094</i>	<i>2 457</i>	<i>10 368</i>	<i>10 141</i>	<i>9 164</i>	<i>13 927</i>	<i>47 151</i>
ARRONDISSEMENT DE SAINT-NICOLAS							
BEVEREN	444	848	3 285	3 674	3 764	5 946	17 961
KRUIBEKE	153	302	1 176	1 361	1 221	1 787	6 000
LOKEREN	364	682	2 792	3 085	2 875	4 194	13 992
SINT-GILLIS-WAAS	152	360	1 325	1 334	1 372	2 054	6 597
SINT-NIKLAAS (SAINT-NICOLAS)	713	1 444	5 871	6 033	5 967	8 318	28 346
STEKENE	142	288	1 210	1 377	1 384	1 916	6 317
TEMSE (TAMISE)	269	451	2 120	2 357	2 030	2 851	10 078
<i>L'ARRONDISSEMENT</i>	<i>2 237</i>	<i>4 375</i>	<i>17 779</i>	<i>19 221</i>	<i>18 613</i>	<i>27 066</i>	<i>89 291</i>
LA PROVINCE	13 482	27 765	114 799	117 709	113 265	172 785	559 805

PROVINCE DE FLANDRE ORIENTALE

Revenu total net imposable (1 000 000F)	Valeurs moyennes			Mesures interquartiles			COMMUNES
	Revenu moyen par		Revenu médian (1 000F)	Différence	Coeffi-cient	Asy-métrie	
	Habitant (1 000F)	Déclarat. (1 000F)					
9	10	11	12	13	14	15	16
ARRONDISSEMENT DE GAND							
1 967,1	347,8	874,6	731,3	634,0	86,7	22,5	MOERBEKE
3 769,4	369,4	925,7	751,1	729,5	97,1	24,6	NAZARETH
3 565,5	336,0	861,0	702,5	632,8	90,1	25,1	NEVELE
4 630,1	359,7	895,2	740,6	701,7	94,7	25,9	OOSTERZELE
4 254,4	515,0	1235,7	825,0	1083,3	131,3	35,2	SINT-MARTENS-LATEM
2 610,1	338,1	852,1	730,0	627,4	85,9	25,8	WAARSCHOOT
2 725,8	391,1	928,7	810,9	729,8	90,0	12,5	WACHTEBEKE
2 715,4	334,2	843,8	707,0	610,1	86,3	19,7	ZOMERGEM
4 427,8	319,8	844,2	717,4	596,4	83,1	26,8	ZULTE
182 602,3	372,6	891,4	717,4	663,3	92,5	25,5	<i>L'ARRONDISSEMENT</i>
ARRONDISSEMENT D'AUDENARDE							
4 816,8	353,4	827,3	694,8	595,0	85,6	25,4	BRAKEL
650,7	347,4	826,8	660,7	639,6	96,8	32,8	HOREBEKE
2 035,8	332,6	833,7	689,9	652,9	94,6	27,8	KLUISBERGEN
2 556,4	336,4	851,6	672,7	658,9	97,9	27,2	KRUISSHOUTEM
2 230,0	360,7	879,3	738,8	632,1	85,6	24,5	LIERDE
2 091,2	332,8	849,4	693,6	663,3	95,6	26,9	MAARKEDAL
10 045,5	368,3	861,5	714,0	644,1	90,2	26,5	OUDENAARDE (AUDENARDE)
7 897,2	324,8	786,6	662,5	564,8	85,2	22,2	RONSE (RENAIX)
2 102,3	353,2	876,7	704,4	697,3	99,0	28,9	WORTEGEM-PETEGEM
2 301,6	351,8	839,7	678,5	620,6	91,5	30,0	ZINGEM
2 730,1	362,8	837,2	683,7	658,4	96,3	28,5	ZWALM
39 457,6	348,3	836,8	689,4	626,5	90,9	26,6	<i>L'ARRONDISSEMENT</i>
ARRONDISSEMENT DE SAINT-NICOLAS							
16 250,4	372,9	904,8	744,6	675,9	90,8	26,0	BEVEREN
5 143,6	356,4	857,3	701,9	619,9	88,3	27,6	KRUIBEKE
11 837,3	333,8	846,0	705,3	617,9	87,6	25,8	LOKEREN
5 628,2	339,7	853,1	723,7	641,9	88,7	21,0	SINT-GILLIS-WAAS
24 276,9	354,9	856,5	704,1	620,7	88,2	24,3	SINT-NIKLAAS (SAINT-NICOLAS)
5 451,4	337,6	863,0	720,3	604,5	83,9	23,3	STEKENE
8 534,2	351,3	846,8	685,1	593,6	86,7	28,3	TEMSE (TAMISE)
77 122,1	352,3	863,7	711,8	629,5	88,4	25,4	<i>L'ARRONDISSEMENT</i>
489 174,4	363,6	873,8	711,8	645,5	90,7	26,1	LA PROVINCE

PROVINCE DE FLANDRE OCCIDENTALE

COMMUNES	Nombre de déclarations						Total
	< 100 000	100 000 - < 250 000	250 000 - < 500 000	500 000 - < 700 000	700 000 - < 1 000 000	1 000 000 & +	
1	2	3	4	5	6	7	8
ARRONDISSEMENT DE BRUGES							
BEERNEM	129	236	1 110	1 057	1 083	1 660	5 275
BLANKENBERGE	209	479	2 411	1 634	1 307	1 637	7 677
BRUGGE (BRUGES)	1 433	2 595	10 880	10 471	10 228	14 872	50 479
DAMME	99	250	868	842	814	1 193	4 066
JABBEKE	143	275	965	916	997	1 664	4 960
KNOKKE-HEIST	374	855	3 529	2 878	2 698	3 888	14 222
OOSTKAMP	234	414	1 606	1 677	1 572	2 586	8 089
TORHOUT	197	402	1 632	1 572	1 411	2 224	7 438
ZEDELGEM	219	391	1 604	1 647	1 659	2 593	8 113
ZUIENKERKE	33	87	225	200	187	310	1 042
<i>L'ARRONDISSEMENT</i>	<i>3 070</i>	<i>5 984</i>	<i>24 830</i>	<i>22 894</i>	<i>21 956</i>	<i>32 627</i>	<i>111 361</i>
ARRONDISSEMENT DE DIXMUDE							
DIKSMUIDE (DIXMUDE)	167	370	1 614	1 362	1 164	1 313	5 990
HOUTHULST	105	234	932	800	697	651	3 419
KOEKELARE	86	199	871	738	632	701	3 227
KORTEMARK	94	280	1 228	1 143	941	1 141	4 827
LO-RENINGE	43	117	435	241	200	190	1 226
<i>L'ARRONDISSEMENT</i>	<i>495</i>	<i>1 200</i>	<i>5 080</i>	<i>4 284</i>	<i>3 634</i>	<i>3 996</i>	<i>18 689</i>
ARRONDISSEMENT D'YPRES							
HEUVELLAND	151	285	937	729	626	569	3 297
IEPER (YPRES)	553	807	3 321	3 165	2 728	3 696	14 270
LANGEMARK-POELKAPPELLE	99	211	738	687	557	628	2 920
MESEN (MESSINES)	17	27	123	105	81	56	409
POPERINGE	247	507	1 838	1 619	1 424	1 713	7 348
VLETEREN	76	112	360	297	242	250	1 337
WERVIK	189	363	1 723	1 794	1 632	1 768	7 469
ZONNEBEKE	115	247	1 089	1 012	843	1 025	4 331
<i>L'ARRONDISSEMENT</i>	<i>1 447</i>	<i>2 559</i>	<i>10 129</i>	<i>9 408</i>	<i>8 133</i>	<i>9 705</i>	<i>41 381</i>
ARRONDISSEMENT DE COURTRAI							
ANZEGEM	140	247	1 047	1 134	1 064	1 685	5 317
AVELGEM	104	187	844	808	801	1 056	3 800
DEERLIJK	136	200	889	964	860	1 504	4 553
HARELBEKE	331	518	2 500	2 522	2 203	3 247	11 321
KORTRIJK (COURTRAI)	1 012	1 584	6 761	6 907	6 276	9 406	31 946
KUURNE	179	250	1 044	1 113	1 046	1 643	5 275
LENDELEDE	68	111	442	492	452	658	2 223
MENEN (MENIN)	387	723	3 921	3 263	2 800	3 363	14 457
SPIERE-HELKIJN (ESPIERRES-HELCHIN)	14	55	225	160	150	148	752
WAREGEM	387	602	2 337	2 720	2 776	4 786	13 608
WEVELGEM	301	488	2 347	2 590	2 458	3 755	11 939
ZWEVEGEM	299	442	2 002	1 943	1 907	2 916	9 509
<i>L'ARRONDISSEMENT</i>	<i>3 358</i>	<i>5 407</i>	<i>24 359</i>	<i>24 616</i>	<i>22 793</i>	<i>34 167</i>	<i>114 700</i>

PROVINCE DE FLANDRE OCCIDENTALE

Revenu total net imposable (1 000 000F)	Valeurs moyennes			Mesures interquartiles			COMMUNES
	Revenu moyen par		Revenu médian (1 000F)	Différence	Coeffi-cient	Asy-métrie	
	Habitant (1 000F)	Déclarat. (1 000F)					
9	10	11	12	13	14	15	16
ARRONDISSEMENT DE BRUGES							
4 572,2	323,1	866,8	721,0	649,0	90,0	22,8	BEERNEM
5 577,3	325,5	726,5	583,3	522,0	89,5	27,9	BLANKENBERGE
43 281,8	370,6	857,4	696,9	631,9	90,7	24,8	BRUGGE (BRUGES)
3 482,6	322,2	856,5	695,6	638,5	91,8	24,9	DAMME
4 552,0	356,4	917,7	738,5	696,7	94,3	23,9	JABBEKE
12 872,1	399,4	905,1	660,3	628,1	95,1	26,3	KNOKKE-HEIST
7 004,1	337,8	865,9	715,4	669,7	93,6	27,4	OOSTKAMP
6 232,0	338,2	837,9	689,0	649,6	94,3	27,6	TORHOUT
6 951,0	330,5	856,8	724,7	650,1	89,7	23,9	ZEDELGEM
858,3	315,3	823,7	669,2	720,2	107,6	27,5	ZUIENKERKE
95 383,5	357,5	856,5	689,6	637,9	92,5	25,2	L'ARRONDISSEMENT
ARRONDISSEMENT DE DIXMUDE							
4 389,3	285,5	732,8	620,9	527,4	84,9	22,8	DIKSMUIDE (DIXMUDE)
2 373,2	269,2	694,1	609,5	473,8	77,7	14,2	HOUTHULST
2 338,2	295,3	724,6	614,3	513,0	83,5	25,9	KOEKELARE
3 641,1	294,2	754,3	642,7	517,0	80,4	24,6	KORTEMARK
773,3	244,2	630,7	509,0	481,0	94,5	25,2	LO-RENINGE
13 515,0	283,6	723,2	616,0	508,9	82,6	21,6	L'ARRONDISSEMENT
ARRONDISSEMENT D'YPRES							
2 162,5	254,7	655,9	578,9	471,0	81,4	12,8	HEUVELLAND
11 201,8	316,2	785,0	653,7	588,5	90,0	24,9	IEPER (YPRES)
2 044,8	274,2	700,3	617,1	530,3	85,9	20,1	LANGEMARK-POELKAPELLE
259,7	257,9	635,1	565,7	400,9	70,9	9,6	MESEN (MESSINES)
5 489,9	284,8	747,1	635,7	558,0	87,8	19,5	POPERINGE
894,8	247,1	669,3	574,7	507,9	88,4	20,2	VLETEREN
5 711,6	318,6	764,7	659,3	517,7	78,5	21,9	WERVIK
3 198,8	288,0	738,6	632,6	546,6	86,4	26,9	ZONNEBEKE
30 964,1	296,8	748,3	636,8	545,3	85,6	22,1	L'ARRONDISSEMENT
ARRONDISSEMENT DE COURTRAI							
4 521,1	340,1	850,3	713,8	636,7	89,2	27,4	ANZEGEM
3 036,7	334,7	799,1	687,5	587,1	85,4	21,7	AVELGEM
3 948,8	346,8	867,3	718,3	661,1	92,0	29,9	DEERLIJK
9 323,6	357,6	823,6	683,3	620,1	90,8	27,7	HARELBEKE
27 897,8	366,0	873,3	690,3	635,8	92,1	27,2	KORTRIJK (COURTRAI)
4 447,7	346,3	843,2	709,1	632,8	89,2	25,9	KUURNE
1 853,4	337,2	833,7	699,3	617,9	88,4	27,2	LENDELEDE
10 852,0	334,1	750,6	626,4	532,4	85,0	27,0	MENEN (MENIN)
528,4	283,8	702,7	595,1	502,6	84,5	24,3	SPIERE-HELKIJN
12 160,5	343,1	893,6	760,7	661,9	87,0	22,9	(ESPIERRES-HELCHIN) WAREGEM
10 148,1	327,9	850,0	720,8	620,6	86,1	24,7	WEVELGEM
8 296,6	359,1	872,5	707,7	647,9	91,6	27,0	ZWEVEGEM
97 014,6	348,7	845,8	696,7	627,2	90,0	26,3	L'ARRONDISSEMENT

PROVINCE DE FLANDRE OCCIDENTALE

COMMUNES	Nombre de déclarations						Total
	< 100 000	100 000 - < 250 000	250 000 - < 500 000	500 000 - < 700 000	700 000 - < 1 000 000	1 000 000 & +	
1	2	3	4	5	6	7	8
ARRONDISSEMENT D'OSTENDE							
BREDENE	125	256	1 019	1 168	1 127	1 535	5 230
DE HAAN	107	268	1 231	963	902	1 219	4 690
GISTEL	120	217	884	921	802	1 130	4 074
ICHTEGEM	139	285	1 237	1 159	1 077	1 253	5 150
MIDDELKERKE	217	410	1 704	1 493	1 394	1 423	6 641
OOSTENDE (OSTENDE)	806	1 764	7 359	7 011	6 539	7 404	30 883
OUDENBURG	107	170	672	706	708	942	3 305
<i>L'ARRONDISSEMENT</i>	<i>1 621</i>	<i>3 370</i>	<i>14 106</i>	<i>13 421</i>	<i>12 549</i>	<i>14 906</i>	<i>59 973</i>
ARRONDISSEMENT DE ROULERS							
HOOGLEDE	87	228	730	739	703	1 030	3 517
INGELMUNSTER	102	222	975	933	870	1 243	4 345
IZEGEM	283	501	2 446	2 411	2 228	3 150	11 019
LEDEGEM	192	206	899	834	759	971	3 861
LICHTERVELDE	70	167	748	716	633	880	3 214
MOORSLEDE	104	265	903	917	833	1 014	4 036
ROESELARE (ROULERS)	640	1 174	4 612	4 683	4 365	6 453	21 927
STADEN	135	342	977	908	839	989	4 190
<i>L'ARRONDISSEMENT</i>	<i>1 613</i>	<i>3 105</i>	<i>12 290</i>	<i>12 141</i>	<i>11 230</i>	<i>15 730</i>	<i>56 109</i>
ARRONDISSEMENT DE TIELT							
ARDOOIE	112	213	844	813	738	1 019	3 739
DENTERGEM	65	163	584	618	588	817	2 835
MEULEBEKE	89	246	907	976	841	1 165	4 224
OOSTROZEBEKE	70	125	546	610	615	821	2 787
PITTEM	74	153	533	518	479	675	2 432
RUISELEDE	63	128	410	428	359	481	1 869
TIELT	211	413	1 796	1 590	1 493	2 271	7 774
WIELSBEKE	81	153	580	739	683	987	3 223
WINGENE	139	293	1 089	1 065	829	1 184	4 599
<i>L'ARRONDISSEMENT</i>	<i>904</i>	<i>1 887</i>	<i>7 289</i>	<i>7 357</i>	<i>6 625</i>	<i>9 420</i>	<i>33 482</i>
ARRONDISSEMENT DE FURNES							
ALVERINGEM	55	160	616	384	283	302	1 800
DE PANNE (LA PANNE)	113	287	1 368	989	787	837	4 381
KOKSIJDE	195	401	1 788	1 555	1 492	2 428	7 859
NIEUWPOORT (NIEUPOORT)	90	240	1 052	953	841	860	4 036
VEURNE (FURNES)	132	227	1 072	938	918	1 146	4 433
<i>L'ARRONDISSEMENT</i>	<i>585</i>	<i>1 315</i>	<i>5 896</i>	<i>4 819</i>	<i>4 321</i>	<i>5 573</i>	<i>22 509</i>
LA PROVINCE	13 093	24 827	103 979	98 940	91 241	126 124	458 204

P R O V I N C E D E F L A N D R E O C C I D E N T A L E

Revenu total net imposable (1 000 000F)	Valeurs moyennes			Mesures interquartiles			COMMUNES
	Revenu moyen par		Revenu médian (1 000F)	Différence	Coeffi-cient	Asy-métrie	
	Habitant (1 000F)	Déclarat. (1 000F)					
9	10	11	12	13	14	15	16
ARRONDISSEMENT D'OSTENDE							
4 331,6	339,4	828,2	708,7	598,2	84,4	24,2	BREDENE
3 887,1	356,9	828,8	644,5	594,9	92,3	25,8	DE HAAN
3 308,5	321,3	812,1	679,6	596,8	87,8	24,4	GISTEL
3 870,4	296,3	751,5	652,9	543,4	83,2	21,8	ICHTEGEM
4 884,5	309,3	735,5	632,2	514,9	81,4	17,0	MIDDELKERKE
24 228,7	350,7	784,5	654,1	535,5	81,9	20,8	OOSTENDE (OSTENDE)
2 703,0	321,3	817,9	699,0	607,1	86,9	22,6	OUDEBURG
47 213,8	336,5	787,3	660,1	554,7	84,0	21,3	L'ARRONDISSEMENT
ARRONDISSEMENT DE ROULERS							
2 960,7	317,4	841,8	694,0	631,9	91,1	25,3	HOOGLEDE
3 582,8	340,0	824,6	685,2	606,7	88,5	25,6	INGELMUNSTER
9 099,6	343,6	825,8	687,7	608,1	88,4	26,7	IZEGEM
2 956,6	315,1	765,8	648,5	570,7	88,0	24,3	LEDEGEM
2 575,2	316,4	801,3	671,0	591,0	88,1	28,3	LICHTERVELDE
3 105,5	288,9	769,5	660,1	565,0	85,6	21,2	MOORSLEDE
18 686,3	349,4	852,2	694,4	625,4	90,1	25,8	ROESELARE (ROULERS)
3 122,5	287,8	745,2	642,1	551,7	85,9	20,4	STADEN
46 089,3	331,7	821,4	680,9	605,5	88,9	25,3	L'ARRONDISSEMENT
ARRONDISSEMENT DE TIELT							
2 968,2	305,0	793,9	672,6	597,5	88,8	22,7	ARDOOIE
2 272,4	299,3	801,5	694,8	600,1	86,4	24,1	DENTERGEM
3 363,6	309,9	796,3	678,9	587,1	86,5	25,2	MEULEBEKE
2 311,8	326,6	829,5	719,2	592,8	82,4	21,4	OOSTROZEBEKE
1 942,2	298,2	798,6	671,2	603,1	89,9	24,0	PITTEM
1 442,0	287,4	771,5	650,8	588,7	90,5	23,3	RUISELEDE
6 498,9	334,7	836,0	681,9	636,4	93,3	25,7	TIELT
2 711,3	321,4	841,2	718,2	609,8	84,9	27,7	WIELSBEKE
3 520,0	291,0	765,4	640,7	582,5	90,9	28,0	WINGENE
27 030,5	311,6	807,3	679,5	602,5	88,7	24,9	L'ARRONDISSEMENT
ARRONDISSEMENT DE FURNES							
1 183,4	245,9	657,4	536,6	462,0	86,1	18,2	ALVERINGEM
3 071,9	311,6	701,2	578,0	478,1	82,7	26,5	DE PANNE (LA PANNE)
7 552,6	402,1	961,0	697,7	674,5	96,7	26,6	KOKSIJDE
3 020,0	305,3	748,3	625,7	495,4	79,2	21,5	NIEUWPOORT (NIEUPOORT)
3 472,5	306,4	783,3	657,9	581,8	88,4	24,0	VEURNE (FURNES)
18 300,4	334,7	813,0	636,6	571,8	89,8	25,8	L'ARRONDISSEMENT
375 511,3	336,0	819,5	674,3	602,1	89,3	25,0	LA PROVINCE

L E S R E G I O N S E T L E R O Y A U M E

COMMUNES	Nombre de déclarations						Total
	< 100 000	100 000 - < 250 000	250 000 - < 500 000	500 000 - < 700 000	700 000 - < 1 000 000	1 000 000 & +	
1	2	3	4	5	6	7	8
REGION BRUXELLOISE	10 062	25 094	93 404	79 221	73 485	99 041	380 307
REGION FLAMANDE	60 317	117 627	494 594	511 159	499 560	735 549	2 418 806
REGION WALLONNE dont :	31 865	72 632	301 025	286 303	268 325	338 181	1 298 331
REGION DE LANGUE ALLEMANDE	647	1 434	6 141	6 444	6 206	6 406	27 278
L E R O Y A U M E	102 244	215 353	889 023	876 683	841 370	1 172 771	4 097 444

LES REGIONS ET LE ROYAUME

Revenu total net imposable (1 000 000F)	Valeurs moyennes			Mesures interquartiles			COMMUNES
	Revenu moyen par		Revenu médian (1 000F)	Différence	Coeffi-cient	Asy-métrie	
	Habitant (1 000F)	Déclarat. (1 000F)					
9	10	11	12	13	14	15	16
324 377,2	341,6	852,9	650,8	593,5	91,2	25,4	REGION BRUXELLOISE
2 131 262,9	365,2	881,1	711,5	636,7	89,5	25,5	REGION FLAMANDE
1 073 128,8	325,3	826,5	666,0	572,6	86,0	24,2	REGION WALLONNE dont :
21 712,8	316,5	796,0	664,5	512,0	77,0	19,4	REGION DE LANGUE ALLEMANDE
3 528 768,9	349,9	861,2	691,0	614,9	89,0	25,1	L E R O Y A U M E

CARTOGRAMMES

Revenu moyen communal par habitant (1 000 F)

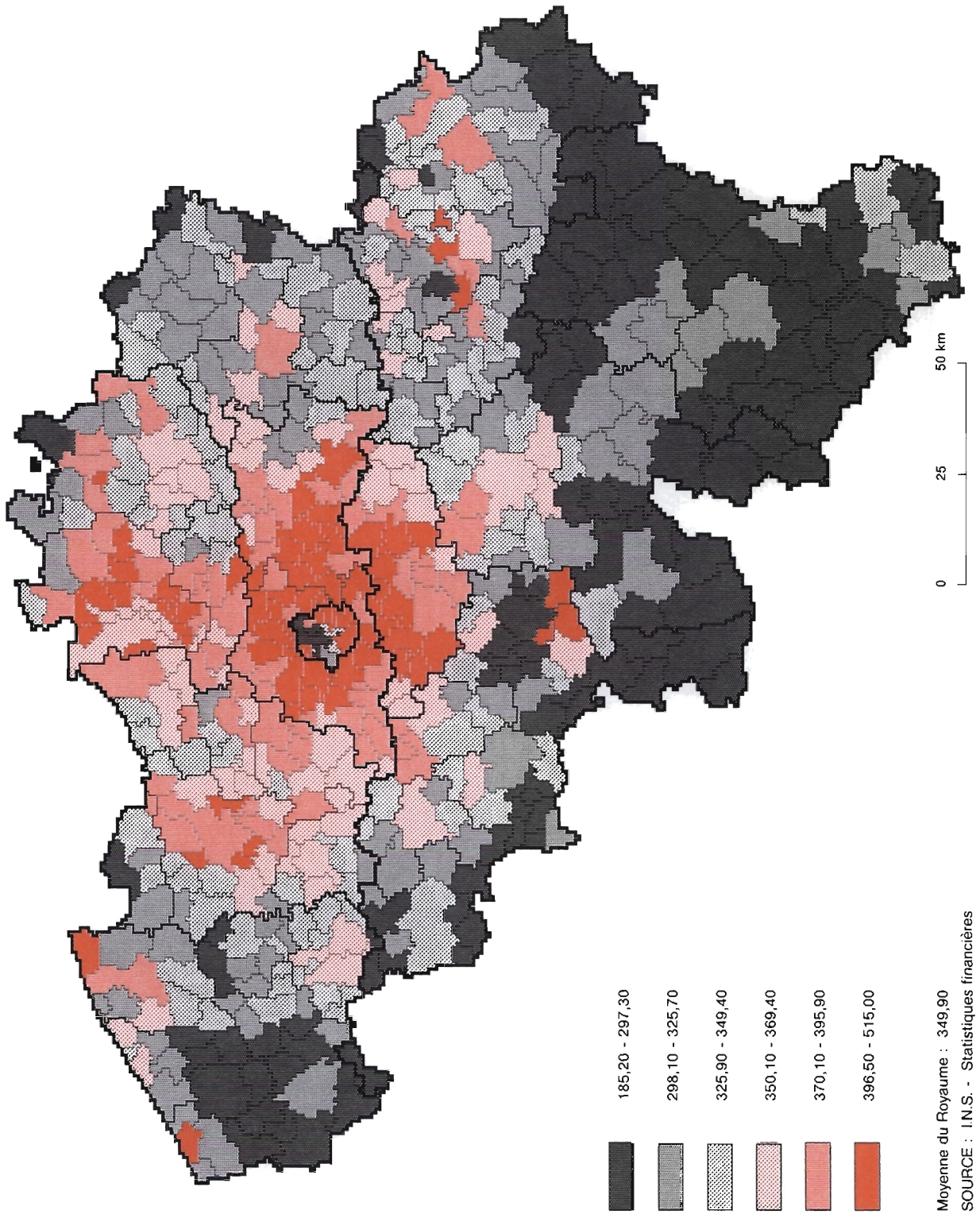

Revenu moyen communal par déclaration (1 000 F)

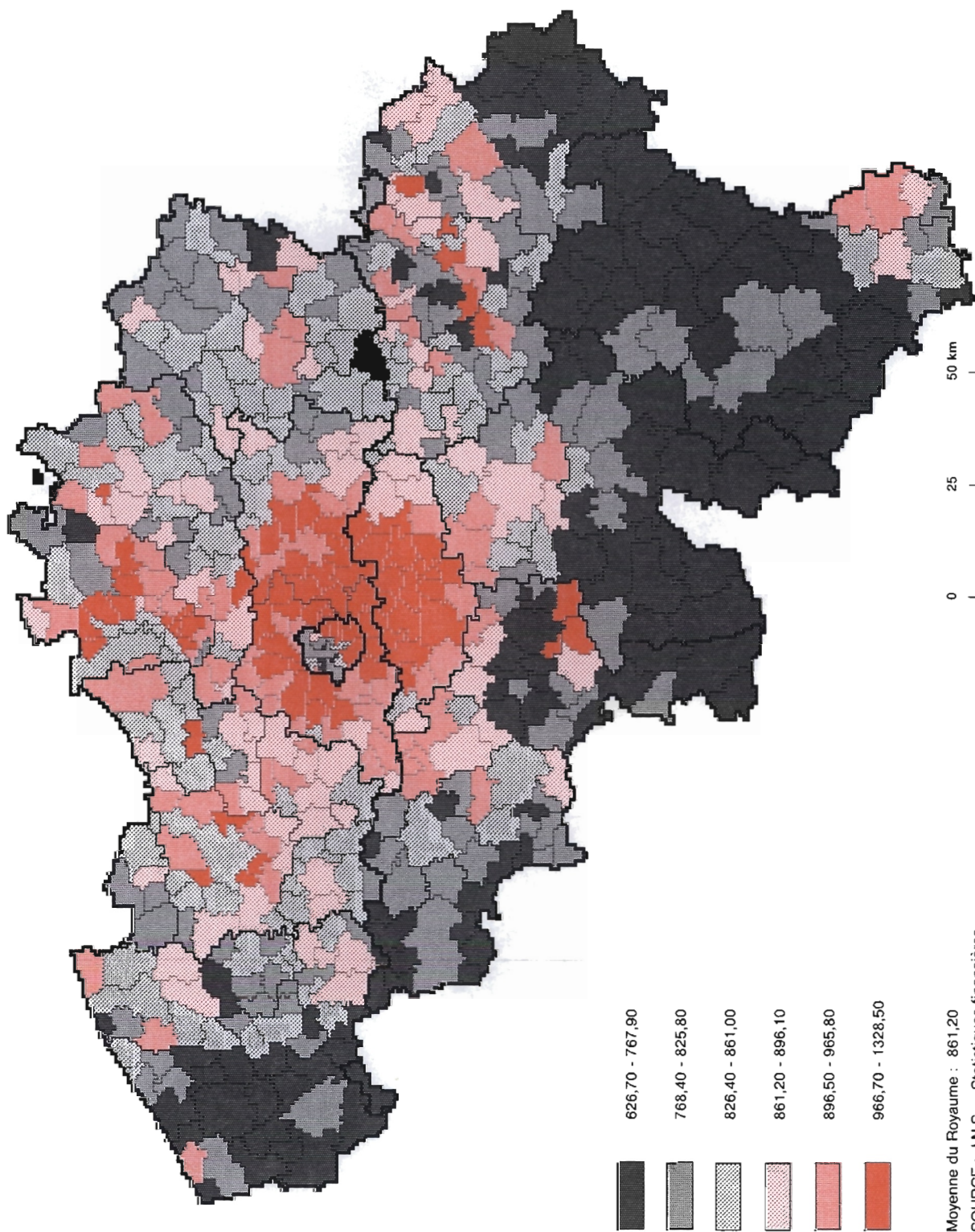

Revenu median communal (1 000 F)

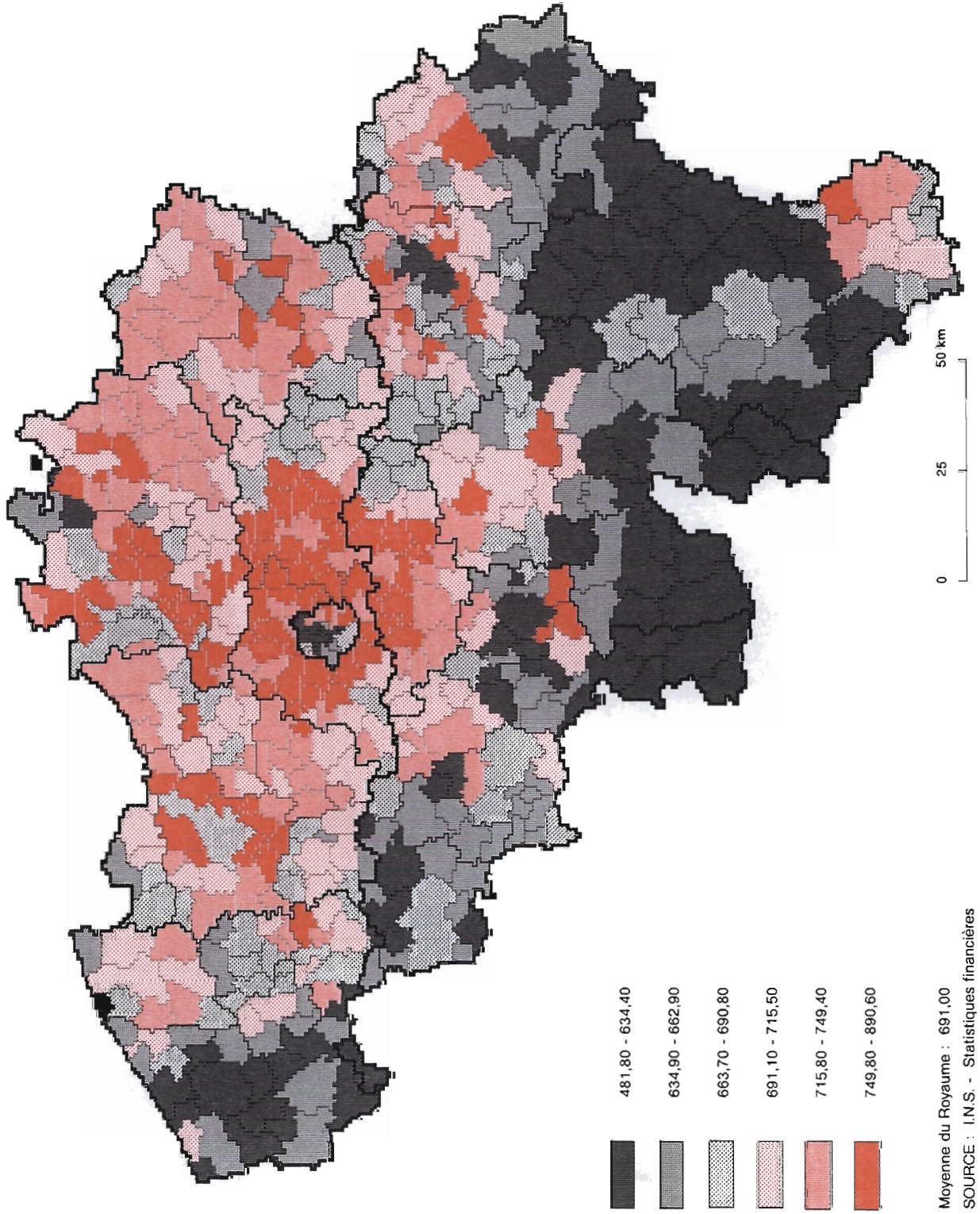

NOTES EXPLICATIVES

VALEURS MOYENNES

Revenu moyen par habitant :

Quotient du revenu total net imposable et moyenne de la population au 1 janvier et au 31 décembre.

Revenu moyen par déclaration :

Quotient du revenu total net imposable et nombre total de déclarations.

Revenu médian :

Revenu attaché à la déclaration se situant au centre de la série, les déclarations ayant été classées par ordre de grandeur du revenu.

MESURES INTERQUARTILES

Différence interquartile :

On détermine le revenu attaché à la déclaration occupant la position centrale dans la série allant du revenu le plus bas au revenu médian c.a.d. Q1 (premier quartile); on détermine de même le troisième quartile Q3 qui correspond au revenu de la déclaration centrale allant du revenu médian au revenu le plus élevé.

En soustrayant le revenu du premier quartile du revenu du troisième quartile (Q3 - Q1), on obtient la différence interquartile, laquelle donne une idée de la dispersion des revenus autour de la médiane. Il s'agit en fait de la différence entre le revenu inférieur et le revenu supérieur d'un ensemble de déclarations représentant 50 % du nombre total des déclarations et qui est rangé par moitié de part et d'autre de la médiane. Plus cette différence est petite, plus les revenus sont groupés autour de la médiane et plus la dispersion est petite.

Coefficient interquartile :

Pour comparer la dispersion de séries dont les valeurs médianes sont fort différentes, une mesure absolue de dispersion peut difficilement être utilisée. Le coefficient interquartile est le rapport de la différence interquartile au revenu médian:

$$\frac{Q3 - Q1}{Mé} \times 100$$

Asymétrie :

Les distributions de fréquences des revenus sont asymétriques. On a l'illustration de cette asymétrie dans les pyramides des revenus.

On peut constater que le revenu moyen est généralement plus élevé que le revenu médian; la comparaison de ces deux montants donne déjà une idée de l'asymétrie. On ne peut cependant perdre de vue que si la moyenne arithmétique des séries de revenus est souvent influencée par les revenus extrêmes cela n'est pratiquement pas le cas pour la médiane et les quartiles.

L'asymétrie peut s'exprimer par l'asymétrie interquartile obtenue en rapportant à la différence interquartile la différence entre les revenus du 3ème quartile moins la médiane d'une part, et les revenus de la médiane moins le 1er quartile d'autre part.

$$\frac{(Q3 - Mé) - (Mé - Q1)}{Q3 - Q1} \times 100$$

Un coefficient positif indique que l'amplitude des revenus entre quartiles et médiane est plus élevée du côté des revenus supérieurs à la médiane que du côté des revenus qui lui sont inférieurs.

Un coefficient négatif révèle un phénomène inverse.

Plus les coefficients sont élevés, plus grande sera la disproportion entre les deux amplitudes.

Du point de vue pratique, on peut dire qu'un niveau plus élevé du coefficient interquartile signifie que les revenus qui correspondent aux quartiles s'écartent davantage du revenu médian; les revenus situés entre ces positions sont de plus en plus dispersés et la courbe des revenus est plus aplatie.

Plus le coefficient d'asymétrie est important, plus grande sera la dispersion des revenus situés au-delà de la médiane; le nombre des revenus élevés augmente en proportion.

On peut aussi constater que, plus le revenu médian est élevé, plus important sera aussi, en général, le coefficient interquartile; souvent l'asymétrie croît aussi en importance.

Les observations ci-dessus ne sont pas toujours valables pour les petite communes (type rural). Le nombre de contribuables y est trop peu important pour que la courbe des revenus puisse présenter un aspect normal.

NUMEROS DEJA PARUS DES "STATISTIQUES FINANCIERES"

1. 1972 : Ventes de biens immobiliers par commune en 1970.
2. 1973 : Le rendement des sociétés belges par actions en 1968, 1969 et 1970.
3. 1973 : Statistique fiscale des revenus soumis à l'impôt des personnes physiques et à l'impôt des non-résidents.
- Exercice 1970 - Revenus de 1969.
4. 1973 : Ventes de biens immobiliers - Années 1966 à 1971.
5. 1974 : Ventes de biens immobiliers par commune en 1971.
6. 1974 : Ventes de biens immobiliers, 1972.
7. 1974 : Statistique fiscale des revenus soumis à l'impôt des personnes physiques et à l'impôt des non-résidents.
- Exercice 1972 - Revenus de 1971.
8. 1975 : Ventes de biens immobiliers, 1973.
9. 1976 : Ventes de biens immobiliers, 1974.
10. 1976 : Statistique fiscale des revenus soumis à l'impôt des personnes physiques et à l'impôt des non-résidents.
- Exercice 1974 - Revenus de 1973.
11. 1977 : Ventes de biens immobiliers, 1975.
12. 1978 : Les émissions des sociétés belges de 1969 à 1974.
13. 1978 : Statistique fiscale des revenus soumis à l'impôt des personnes physiques et à l'impôt des non-résidents.
- Exercice 1976 - Revenus de 1975.
14. 1978 : Ventes de biens immobiliers, 1976.
15. 1978 : Statistique fiscale des revenus soumis à l'impôt des personnes physiques.
Répartition par déciles du revenu total net imposable et de ses composantes, ainsi que de l'impôt.
- Exercices 1974 et 1976 - Revenus de 1973 et 1975.
16. 1979 : Statistique fiscale des revenus soumis à l'impôt des personnes physiques et à l'impôt des non-résidents.
- Exercice 1977 - Revenus de 1976.
17. 1979 : Complément à la statistique fiscale des revenus soumis à l'impôt des personnes physiques.
- Exercice 1976 - Revenus de 1975.
18. 1979 : Statistique fiscale des revenus soumis à l'impôt des personnes physiques.
Répartition par déciles du revenu total net imposable et de ses composantes, ainsi que de l'impôt.
- Exercices 1977 - Revenus de 1976.
19. 1980 : Ventes de biens immobiliers, 1977 et 1978.
20. 1980 : Statistique fiscale des revenus soumis à l'impôt des personnes physiques et à l'impôt des non-résidents.
- Exercice 1978 - Revenus de 1977.

21. 1980 : Statistique fiscale des revenus soumis à l'impôt des personnes physiques.
Répartition par déciles du revenu total net imposable et de ses composantes, ainsi que de l'impôt.
- Exercices 1978 - Revenus de 1977.
22. 1980 : Statistique fiscale des revenus soumis à l'impôt des personnes physiques et à l'impôt des non-résidents.
- Exercice 1979 - Revenus de 1978.
23. 1981 : Ventes de biens immobiliers, 1979.
24. 1981 : Statistique fiscale des revenus soumis à l'impôt des personnes physiques.
Répartition par déciles du revenu total net imposable et de ses composantes, ainsi que de l'impôt.
- Exercices 1979 - Revenus de 1978.
25. 1982 : Statistique fiscale des revenus soumis à l'impôt des personnes physiques et à l'impôt des non-résidents.
- Exercice 1980 - Revenus de 1979.
26. 1982 : Ventes de biens immobiliers, 1980 et 1981.
27. 1983 : Statistique fiscale des revenus soumis à l'impôt des personnes physiques et à l'impôt des non-résidents.
- Exercice 1981 - Revenus de 1980.
28. 1983 : Statistique fiscale des revenus soumis à l'impôt des personnes physiques.
Répartition par déciles du revenu total net imposable et de ses composantes, ainsi que de l'impôt.
- Exercices 1980 et 1981 - Revenus de 1979 et 1980.
29. 1983 : Ventes de biens immobiliers, 1982.
30. 1984 : Statistique fiscale des revenus soumis à l'impôt des personnes physiques et à l'impôt des non-résidents.
- Exercice 1982 - Revenus de 1981.
31. 1984 : Statistique fiscale des revenus soumis à l'impôt des personnes physiques.
Répartition par déciles du revenu total net imposable et de ses composantes, ainsi que de l'impôt.
- Exercice 1982 - Revenus de 1981.
32. 1984 : Ventes de biens immobiliers, 1983.
33. 1984 : Statistique fiscale des revenus soumis à l'impôt des personnes physiques et à l'impôt des non-résidents.
- Exercice 1983 - Revenus de 1982.
34. 1984 : Statistique fiscale des revenus soumis à l'impôt des personnes physiques.
Répartition par déciles du revenu total net imposable et de ses composantes, ainsi que de l'impôt.
- Exercice 1983 - Revenus de 1982.
35. 1985 : Ventes de biens immobiliers, 1984.
36. 1985 : Statistique fiscale des revenus soumis à l'impôt des personnes physiques et à l'impôt des non-résidents.
- Exercice 1984 - Revenus de 1983.
37. 1985 : Statistique fiscale des revenus soumis à l'impôt des personnes physiques.
Répartition par déciles du revenu total net imposable et de ses composantes, ainsi que de l'impôt.
- Exercice 1984 - Revenus de 1983.
38. 1986 : Ventes de biens immobiliers, 1985.

39. 1986 : Statistique fiscale des revenus soumis à l'impôt des personnes physiques et à l'impôt des non-résidents.
- Exercice 1985 - Revenus de 1984.
40. 1986 : Statistique fiscale des revenus soumis à l'impôt des personnes physiques.
Répartition par déciles du revenu total net imposable et de ses composantes, ainsi que de l'impôt.
- Exercice 1985 - Revenus de 1984.
41. 1987 : Ventes de biens immobiliers, 1986.
42. 1987 : Statistique fiscale des revenus soumis à l'impôt des personnes physiques et à l'impôt des non-résidents.
- Exercice 1986 - Revenus de 1985.
43. 1987 : Statistique fiscale des revenus soumis à l'impôt des personnes physiques.
Répartition par déciles du revenu total net imposable et de ses composantes, ainsi que de l'impôt.
- Exercice 1986 - Revenus de 1985.
44. 1988 : Ventes de biens immobiliers, 1987.
45. 1988 : Statistique fiscale des revenus soumis à l'impôt des personnes physiques et à l'impôt des non-résidents.
- Exercice 1987 - Revenus de 1986.
46. 1988 : Statistique fiscale des revenus soumis à l'impôt des personnes physiques.
Répartition par déciles du revenu total net imposable et de ses composantes, ainsi que de l'impôt.
- Exercice 1987 - Revenus de 1986.
47. 1989 : Ventes de biens immobiliers, 1988.
48. 1989 : Statistique fiscale des revenus soumis à l'impôt des personnes physiques et à l'impôt des non-résidents.
- Exercice 1988 - Revenus de 1987.
49. 1989 : Statistique fiscale des revenus soumis à l'impôt des personnes physiques.
Répartition par déciles du revenu total net imposable et de ses composantes, ainsi que de l'impôt.
- Exercice 1988 - Revenus de 1987.
50. 1990 : Ventes de biens immobiliers, 1989.
51. 1990 : Statistique fiscale des revenus soumis à l'impôt des personnes physiques et à l'impôt des non-résidents.
- Exercice 1989 - Revenus de 1988.
52. 1990 : Statistique fiscale des revenus soumis à l'impôt des personnes physiques.
Répartition par déciles du revenu total net imposable et de ses composantes, ainsi que de l'impôt.
- Exercice 1989 - Revenus de 1988.
53. 1991 : Ventes de biens immobiliers, 1990.
54. 1991 : Statistique fiscale des revenus soumis à l'impôt des personnes physiques et à l'impôt des non-résidents.
- Exercice 1990 - Revenus de 1989.
55. 1991 : Statistique fiscale des revenus soumis à l'impôt des personnes physiques.
Répartition par déciles du revenu total net imposable et de ses composantes, ainsi que de l'impôt.
- Exercice 1990 - Revenus de 1989.
56. 1992 : Ventes de biens immobiliers, 1991.

57. 1992 : Statistique fiscale des revenus soumis à l'impôt des personnes physiques et à l'impôt des non-résidents.
- Exercice 1991 - Revenus de 1990.
58. 1992 : Statistique fiscale des revenus soumis à l'impôt des personnes physiques.
Répartition par déciles du revenu total net imposable et de ses composantes, ainsi que de l'impôt.
- Exercice 1991 - Revenus de 1990.
59. 1993 : Ventes de biens immobiliers, 1992.
60. 1993 : Statistique fiscale des revenus soumis à l'impôt des personnes physiques et à l'impôt des non-résidents.
- Exercice 1992 - Revenus de 1991.
61. 1993 : Statistique fiscale des revenus soumis à l'impôt des personnes physiques.
Répartition par déciles du revenu total net imposable et de ses composantes, ainsi que de l'impôt.
- Exercice 1992 - Revenus de 1991.
62. 1994 : Ventes de biens immobiliers, 1993.
63. 1994 : Statistique fiscale des revenus soumis à l'impôt des personnes physiques et à l'impôt des non-résidents.
- Exercice 1993 - Revenus de 1992.
64. 1994 : Statistique fiscale des revenus soumis à l'impôt des personnes physiques.
Répartition par déciles du revenu total net imposable et de ses composantes, ainsi que de l'impôt.
- Exercice 1993 - Revenus de 1992.
65. 1995 : Ventes de biens immobiliers, 1994.
66. 1995 : Statistique fiscale des revenus soumis à l'impôt des personnes physiques et à l'impôt des non-résidents.
- Exercice 1994 - Revenus de 1993.