

Statistiques financières

numéro 60

1993

STATISTIQUE FISCALE DES REVENUS

*Soumis à l'impôt des personnes physiques
et à l'impôt des non-résidents*

Exercice 1992 - Revenus de 1991

INSTITUT NATIONAL DE STATISTIQUE

MINISTERE DES AFFAIRES ECONOMIQUES

ROYAUME DE BELGIQUE

STATISTIQUES FINANCIÈRES

NUMÉRO 60

1 9 9 3

STATISTIQUE FISCALE DES REVENUS

Soumis à l'impôt des personnes physiques
et à l'impôt des non-résidents

Exercice 1992 – Revenus de 1991

En vente à L'INSTITUT NATIONAL DE STATISTIQUE

Rue de Louvain, 44 - 1000 Bruxelles
Centre Albert, 8e étage,
Place Albert I, 4 - 6000 Charleroi
Boulevard de la
Sauvenière, 73-75 - 4000 Liège

Ce numéro : Belgique : 360 F.
Etranger : 450 FB.
Abonnement : Belgique : 580 F. (3 numéros)
Etranger : 730 FB.

Compte chèque postal No 000-2005886-23 de
L'INS, rue de Louvain, 44 - 1000 Bruxelles

Droits d'auteur réservés.

La reproduction du contenu de cette publication, qu'elle soit intégrale ou partielle, dans la forme originale ou remaniée, est interdite sauf autorisation écrite de l'Institut national de Statistique.

L'utilisation du contenu de cette publication, à titre explicatif ou justificatif, dans un article, un compte rendu ou un livre, est autorisée moyennant indication claire et précise de la source.

TABLE DES MATIERES

Introduction	5
Partie I : Répartition des déclarations par classe de revenu total net imposable - L'impôt	7
Tableau 1. Montant et répartition en pourcentage des principales composantes du revenu total net imposable	
- Le Royaume	8
- Les Régions	10
- Les provinces	18
- Les arrondissements administratifs	36
Revenus soumis à l'impôt des non-résidents	123
Tableau 2. Répartition en pourcentage du nombre de déclarations et du montant des revenus d'après leur nature par classe de revenu total net imposable	
- Le Royaume	125
- Les Régions	126
- Les provinces	130
- Les arrondissements administratifs	139
Pyramides des revenus	183
Tableau 3. Principales composantes de l'impôt	189
Partie II : Répartition des déclarations par classe de revenu total net imposable, valeurs moyennes, différence, coefficient et asymétrie interquartiles pour les communes, arrondissements, provinces, Régions et le Royaume	191
Cartogrammes	231
Notes explicatives	235
Numéros déjà parus	237

INTRODUCTION

La brochure no 60 : "Statistique fiscale des revenus soumis à l'impôt des personnes physiques et à l'impôt des non-résidents" a été établie par dépouillement des enrôlements à l'impôt des personnes physiques, pour l'exercice d'imposition 1992, effectués jusqu'à fin juin 1993. Il s'agit donc des revenus réalisés dans le courant de l'année 1991 tant en Belgique qu'à l'étranger, y compris les revenus étrangers exonérés.

L'élément de base de cette statistique est le **revenu total net imposable** par déclaration. Celui-ci comprend le revenu net imposable globalement et le revenu net imposable distinctement.

Le **revenu imposable globalement** comprend des revenus de propriétés foncières, des revenus et produits de capitaux et biens mobiliers, des revenus professionnels (appointements, salaires, pensions, revenus de remplacement, bénéfices, profits . . .) et des revenus divers. Les revenus des époux, y compris le revenu imposable distinctement dont question plus loin, sont cumulés. Le régime de taxation appliqué (régime du cumul, régime de la taxation séparée, régime du fractionnement) ainsi que les abattements fiscaux admis influencent le revenu net imposable globalement. Il faut en tenir compte lorsqu'on effectue des comparaisons dans le temps.

Le **revenu imposable distinctement** englobe, d'une part, certains revenus de type professionnel (arriérés, indemnités de dédit, pécule de vacances anticipé, indemnités obtenues soit en compensation, soit en réparation d'une perte temporaire de bénéfices ou profits, bénéfices ou profits résultant d'une activité professionnelle antérieure, plus-values réalisées au cours ou lors de la cessation de l'activité professionnelle) et d'autre part, certains revenus divers (bénéfices ou profits obtenus en dehors d'une activité professionnelle, plus-values ou droits portant sur des immeubles non bâtis, prix et subsides, lots afférents à des titres d'emprunt, plus-values réalisées à l'occasion de la cession de participations importantes).

Les résultats de la présente statistique ne portent que sur les revenus enrôlés. De nombreux contribuables non soumis à l'impôt compte tenu de leurs revenus ou de leurs charges familiales, n'apparaissent pas dans la statistique. Les revenus d'un contribuable exonéré ayant fait l'objet d'un précompte remboursable ou d'un versement anticipé, sont néanmoins repris dans les enrôlements à titre de régularisation par remboursement intégral de l'impôt perçu et apparaissent donc dans les relevés. Le nombre de déclarations dont le revenu total net imposable est nul, est mentionné en bas de chaque page du tableau 1 (voir plus loin).

La présente publication comporte deux parties.

PARTIE 1 :

La première partie donne des résultats relatifs aux revenus pour le Royaume, les Régions (1), les provinces et les arrondissements administratifs ainsi que des résultats relatifs à l'impôt.

Le tableau 1 fournit la répartition du revenu total net imposable et de ses composantes (revenus professionnels, revenus des propriétés foncières, revenus de capitaux et de biens mobiliers, revenus divers) ainsi que du nombre de déclarations comportant de tels revenus. Ce tableau est complété par l'indication, en bas de page, du nombre de déclarations dont le revenu total net imposable est nul. En ce qui concerne les revenus soumis à l'impôt des non-résidents, un seul tableau a été établi au niveau du Royaume; il porte uniquement sur le revenu total net imposable et les revenus professionnels.

Le tableau 2 donne la répartition en pourcentages, du revenu total net imposable selon ses composantes. Certains montants déductibles du revenu total net imposable du ménage fiscal n'ayant pas été soustraits, il est normal que le total des composantes soit supérieur à 100 %.

Les pyramides des revenus illustrent la plus ou moins grande dispersion des revenus dans le Royaume et les Régions. Pour assurer leur comparabilité, ces pyramides ont été dressées uniformément d'après la répartition en pourcentage du nombre de déclarations par classes de 10.000 F et ce, jusqu'aux revenus de moins de 1.000.000 F; à partir de cette valeur, les revenus ont été regroupés en trois classes aux amplitudes suivantes : 1.000.000 F à - 1.500.000 F; 1.500.000 à - 2.000.000 F et 2.000.000 F et plus.

(1) La Région Wallonne s'entend région de langue allemande comprise.

Le tableau 3 donne pour le Royaume, les Régions, les provinces et les arrondissements administratifs, les principales composantes de l'impôt total, à savoir le principal de l'impôt, décimes additionnels inclus, l'accroissement d'impôt et la majoration pour absence ou insuffisance de versements anticipés, l'impôt d'Etat égal à la somme des deux montants précédents, et la taxe communale (en ce qui concerne l'arrondissement de Bruxelles-Capitale, la taxe d'agglomération a été incluse dans la taxe communale, son montant ayant toutefois été reporté en bas de page).

PARTIE 2 :

La deuxième partie de la publication reprend les résultats par commune. A ce stade, le nombre des classes de revenus est plus limité que dans la première partie. En effet, les faibles fréquences relevées pour certaines classes dans les communes les moins importantes nécessitent des regroupements de données. Les signes, plus grand que et plus petit que, dans les tableaux signifient que les données d'une classe dont la publication enfreindrait le secret statistique ont été confondues avec celles de la classe voisine.

Pour la commune de Herstappe, dont la population est peu élevée, la répartition du nombre des déclarations par classe n'a pas été mentionnée mais incluse dans les résultats de Tongres, commune voisine la plus importante. Cet aménagement qui n'affecte pas les résultats des entités administratives autres que la commune, a été effectué afin de préserver le secret statistique.

Les tableaux présentent dans l'ordre : le nombre de déclarations par classe ainsi que le total; le revenu total net imposable, des valeurs moyennes (moyennes arithmétiques par habitant et par déclaration, revenu médian), enfin la différence, le coefficient et l'asymétrie interquartiles.

PARTIE 1

REPARTITION DES DECLARATIONS PAR CLASSE DE REVENU

Le Royaume

Les Régions

Les provinces

Les arrondissements administratifs

PRINCIPALES COMPOSANTES DE L'IMPOT

TABLEAU 1 : Montant et répartition en pourcents des principales composantes du revenu total net imposable (1000F)

L E R O Y A U M E

CLASSES DU REVENU TOTAL NET IMPOSABLE	Revenu total net imposable				Revenus professionnels			
	Déclarations		Revenus		Déclarations		Revenus	
	Nombre	%	Montant	%	Nombre	%	Montant	%
1. < 100	190 676	4,6	8 030 074	,3	188 860	4,6	7 885 520	,2
2. 100 -< 150	64 378	1,6	8 100 282	,3	62 870	1,5	7 801 923	,2
3. 150 -< 200	77 667	1,9	13 664 205	,4	75 245	1,8	13 055 699	,4
4. 200 -< 250	94 555	2,3	21 361 291	,7	92 555	2,3	20 569 477	,7
5. 250 -< 300	115 387	2,8	31 801 731	1,0	114 034	2,8	30 794 352	1,0
6. 300 -< 350	155 505	3,8	50 751 919	1,6	154 549	3,8	49 508 860	1,6
7. 350 -< 400	225 331	5,5	84 911 381	2,7	224 565	5,5	83 467 535	2,6
8. 400 -< 450	263 026	6,4	111 725 273	3,5	262 511	6,4	110 459 072	3,5
9. 450 -< 500	260 992	6,4	123 933 547	3,9	260 585	6,4	122 885 715	3,9
10. 500 -< 550	250 777	6,1	131 578 611	4,2	250 482	6,1	130 806 368	4,1
11. 550 -< 600	237 476	5,8	136 483 908	4,3	237 242	5,8	135 911 488	4,3
12. 600 -< 650	216 799	5,3	135 413 438	4,3	216 609	5,3	135 007 698	4,3
13. 650 -< 700	192 321	4,7	129 719 212	4,1	192 154	4,7	129 377 390	4,1
14. 700 -< 750	169 091	4,1	122 505 455	3,9	168 964	4,1	122 337 912	3,9
15. 750 -< 800	152 182	3,7	117 901 400	3,7	152 042	3,7	117 863 619	3,7
16. 800 -< 850	138 052	3,4	113 829 014	3,6	137 950	3,4	113 894 277	3,6
17. 850 -< 900	126 866	3,1	110 962 348	3,5	126 780	3,1	111 137 783	3,5
18. 900 -< 950	116 088	2,8	107 349 480	3,4	116 016	2,8	107 590 292	3,4
19. 950 -< 1000	106 033	2,6	103 340 008	3,3	105 965	2,6	103 661 144	3,3
20. 1000 -< 1250	397 651	9,7	442 796 320	14,0	397 443	9,7	444 459 110	14,1
21. 1250 -< 1500	222 747	5,4	303 612 414	9,6	222 602	5,4	304 609 094	9,7
22. 1500 -< 2000	201 109	4,9	343 009 827	10,8	200 975	4,9	343 650 459	10,9
23. 2000 -< 3000	94 951	2,3	223 460 322	7,1	94 842	2,3	222 406 180	7,0
24. 3000 & +	37 631	,9	190 736 065	6,0	37 512	,9	186 135 247	5,9
T O T A L	4 107 291	100,0	3 166 977 525	100,0	4 093 352	100,0	3 155 276 214	100,0

DECLARATIONS REVENU NUL : 9 261 (NON COMPRIS DANS LE TABLEAU)

Montant et répartition en pourcents des principales composantes
du revenu total net imposable (1000F)

TABLEAU 1

L E R O Y A U M E

C L A S S E S	Revenus de propriétés foncières				Revenus de capitaux et de biens mobiliers				Revenus divers			
	Déclarations		Revenus		Déclarations		Revenus		Déclarations		Revenus	
	Nombre	%	Montant	%	Nombre	%	Montant	%	Nombre	%	Montant	%
1.	4 968	,3	307 156	,3	6 365	28,0	187 924	13,3	3 927	6,2	187 710	2,7
2.	4 725	,3	315 572	,3	980	4,3	67 807	4,8	3 336	5,2	298 880	4,2
3.	7 834	,5	498 071	,6	1 590	7,0	157 763	11,2	4 450	7,0	575 059	8,1
4.	14 651	1,0	822 085	,9	1 978	8,7	161 554	11,5	4 444	7,0	613 378	8,7
5.	22 983	1,6	1 323 751	1,5	2 260	9,9	182 700	12,9	4 732	7,4	561 308	7,9
6.	32 028	2,2	1 922 023	2,1	2 506	11,0	208 883	14,8	5 131	8,1	562 598	8,0
7.	41 194	2,9	2 449 826	2,7	1 878	8,3	161 154	11,4	5 570	8,8	578 984	8,2
8.	47 088	3,3	2 708 997	3,0	1 619	7,1	109 874	7,8	3 639	5,7	418 045	5,9
9.	51 682	3,6	2 938 434	3,3	2 014	8,9	72 121	5,1	2 687	4,2	331 498	4,7
10.	55 301	3,9	3 060 770	3,4	877	3,9	42 727	3,0	2 123	3,3	255 157	3,6
11.	60 125	4,2	3 203 211	3,5	366	1,6	20 048	1,4	1 716	2,7	205 862	2,9
12.	61 700	4,3	3 238 387	3,6	166	,7	10 302	,7	1 473	2,3	166 734	2,4
13.	61 168	4,3	3 236 592	3,6	39	,2	5 332	,4	1 276	2,0	143 422	2,0
14.	60 256	4,2	3 163 458	3,5	23	,1	4 407	,3	1 152	1,8	120 439	1,7
15.	59 656	4,2	3 093 308	3,4	22	,1	5 388	,4	1 077	1,7	110 152	1,6
16.	60 065	4,2	3 088 871	3,4	14	,1	2 099	,1	1 012	1,6	95 048	1,3
17.	59 590	4,2	3 006 574	3,3	5	,0	674	,0	990	1,6	79 090	1,1
18.	57 971	4,1	2 961 928	3,3	5	,0	2 601	,2	830	1,3	72 205	1,0
19.	55 804	3,9	2 853 077	3,2	5	,0	1 846	,1	839	1,3	69 211	1,0
20.	229 144	16,1	12 275 210	13,6	8	,0	2 881	,2	3 274	5,2	261 988	3,7
21.	142 474	10,0	8 871 038	9,8	4	,0	1 656	,1	2 610	4,1	175 466	2,5
22.	137 721	9,7	10 439 842	11,6	6	,0	1 073	,1	3 403	5,4	231 819	3,3
23.	69 431	4,9	8 125 477	9,0	6	,0	32	,0	2 518	4,0	249 151	3,5
24.	28 625	2,0	6 440 384	7,1	3	,0	32	,0	1 358	2,1	703 251	10,0
	1 426 184	100,0	90 344 042	100,0	22 739	100,0	1 410 878	100,0	63 567	100,0	7 066 455	100,0

TABLEAU 1 : Montant et répartition en pourcents des principales composantes du revenu total net imposable (1000F)

R E G I O N B R U X E L L O I S E

CLASSES DU REVENU TOTAL NET IMPOSABLE	Revenu total net imposable				Revenus professionnels			
	Déclarations		Revenus		Déclarations		Revenus	
	Nombre	%	Montant	%	Nombre	%	Montant	%
1. < 100	17 057	4,4	774 222	,3	16 793	4,3	742 757	,2
2. 100 -< 150	6 944	1,8	872 915	,3	6 695	1,7	817 718	,3
3. 150 -< 200	9 074	2,3	1 598 557	,5	8 550	2,2	1 450 569	,5
4. 200 -< 250	10 901	2,8	2 462 981	,8	10 462	2,7	2 281 986	,8
5. 250 -< 300	13 206	3,4	3 641 246	1,2	12 874	3,3	3 433 053	1,1
6. 300 -< 350	16 966	4,3	5 531 155	1,8	16 731	4,3	5 291 849	1,8
7. 350 -< 400	24 607	6,3	9 280 093	3,0	24 437	6,3	9 006 251	3,0
8. 400 -< 450	27 638	7,1	11 730 536	3,8	27 511	7,1	11 465 792	3,8
9. 450 -< 500	24 299	6,2	11 535 231	3,8	24 212	6,3	11 296 513	3,8
10. 500 -< 550	22 850	5,9	11 984 970	3,9	22 789	5,9	11 772 561	3,9
11. 550 -< 600	21 542	5,5	12 379 728	4,1	21 477	5,5	12 172 056	4,1
12. 600 -< 650	19 811	5,1	12 378 753	4,1	19 760	5,1	12 191 561	4,1
13. 650 -< 700	17 628	4,5	11 890 636	3,9	17 591	4,5	11 707 494	3,9
14. 700 -< 750	15 375	3,9	11 139 901	3,7	15 347	4,0	10 988 795	3,7
15. 750 -< 800	13 776	3,5	10 674 013	3,5	13 741	3,5	10 523 187	3,5
16. 800 -< 850	12 155	3,1	10 021 443	3,3	12 128	3,1	9 897 936	3,3
17. 850 -< 900	10 862	2,8	9 501 160	3,1	10 842	2,8	9 388 506	3,1
18. 900 -< 950	9 768	2,5	9 033 321	3,0	9 748	2,5	8 934 382	3,0
19. 950 -< 1000	8 873	2,3	8 648 723	2,8	8 857	2,3	8 553 943	2,9
20. 1000 -< 1250	31 764	8,1	35 376 313	11,6	31 713	8,2	35 001 599	11,7
21. 1250 -< 1500	18 919	4,8	25 828 470	8,5	18 871	4,9	25 539 706	8,5
22. 1500 -< 2000	19 707	5,0	33 753 437	11,1	19 676	5,1	33 430 946	11,2
23. 2000 -< 3000	11 380	2,9	26 981 646	8,8	11 351	2,9	26 557 305	8,9
24. 3000 & +	5 165	1,3	27 950 038	9,2	5 121	1,3	26 449 855	8,8
T O T A L	390 267	100,0	304 969 488	100,0	387 277	100,0	298 896 320	100,0

DECLARATIONS REVENU NUL : 915 (NON COMPRIS DANS LE TABLEAU)

Montant et répartition en pourcents des principales composantes
du revenu total net imposable (1000F)

TABLEAU 1

R E G I O N B R U X E L L O I S E

C L A S S E S	Revenus de propriétés foncières				Revenus de capitaux et de biens mobiliers				Revenus divers			
	Déclarations		Revenus		Déclarations		Revenus		Déclarations		Revenus	
	Nombre	%	Montant	%	Nombre	%	Montant	%	Nombre	%	Montant	%
1.	589	,6	58 763	,5	357	13,3	12 280	4,6	702	5,5	33 298	2,0
2.	580	,6	53 360	,4	153	5,7	11 935	4,5	657	5,1	58 837	3,6
3.	923	,9	84 022	,7	343	12,8	38 133	14,4	1 013	7,9	135 797	8,3
4.	1 441	1,4	134 337	1,1	397	14,8	37 395	14,1	996	7,7	146 896	8,9
5.	2 234	2,2	206 534	1,7	419	15,6	40 596	15,3	1 071	8,3	139 656	8,5
6.	2 991	2,9	259 709	2,2	451	16,8	41 596	15,7	1 137	8,8	144 116	8,8
7.	3 776	3,7	332 206	2,8	279	10,4	32 770	12,3	1 118	8,7	135 371	8,2
8.	4 121	4,0	354 610	3,0	124	4,6	21 159	8,0	830	6,5	110 773	6,7
9.	4 173	4,1	366 271	3,1	93	3,5	13 600	5,1	593	4,6	80 637	4,9
10.	4 171	4,1	385 031	3,2	42	1,6	7 469	2,8	465	3,6	60 890	3,7
11.	4 380	4,3	418 079	3,5	19	,7	4 452	1,7	387	3,0	51 674	3,1
12.	4 320	4,2	413 902	3,4	4	,1	1 294	,5	307	2,4	39 332	2,4
13.	4 106	4,0	402 536	3,4	1	,0	5	,0	263	2,0	33 219	2,0
14.	3 720	3,7	347 955	2,9	1	,0	1	,0	238	1,9	33 360	2,0
15.	3 714	3,6	379 239	3,2	3	,1	1 130	,4	241	1,9	28 310	1,7
16.	3 496	3,4	346 396	2,9	1	,0	585	,2	213	1,7	24 497	1,5
17.	3 297	3,2	327 306	2,7					192	1,5	18 999	1,2
18.	3 108	3,1	319 601	2,7					154	1,2	13 826	,8
19.	3 139	3,1	309 661	2,6					172	1,3	19 254	1,2
20.	12 256	12,0	1 291 061	10,8	2	,1	1 284	,5	539	4,2	58 549	3,6
21.	9 013	8,8	1 015 230	8,5					413	3,2	38 148	2,3
22.	11 125	10,9	1 372 707	11,4	1	,0	1	,0	524	4,1	44 002	2,7
23.	7 484	7,3	1 307 440	10,9					396	3,1	48 847	3,0
24.	3 735	3,7	1 518 731	12,7					239	1,9	144 548	8,8
	101 892	100,0	12 004 687	100,0	2 690	100,0	265 685	100,0	12 860	100,0	1 642 836	100,0

TABLEAU 1 : Montant et répartition en pourcents des principales composantes du revenu total net imposable (1000F)

R E G I O N F L A M A N D E

CLASSES DU REVENU TOTAL NET IMPOSABLE	Revenu total net imposable				Revenus professionnels			
	Déclarations		Revenus		Déclarations		Revenus	
	Nombre	%	Montant	%	Nombre	%	Montant	%
1. < 100	114 042	4,7	4 775 058	,3	113 100	4,7	4 720 605	,2
2. 100 -< 150	36 028	1,5	4 520 751	,2	35 243	1,5	4 387 286	,2
3. 150 -< 200	42 835	1,8	7 533 222	,4	41 688	1,7	7 270 424	,4
4. 200 -< 250	51 802	2,1	11 698 653	,6	50 819	2,1	11 327 210	,6
5. 250 -< 300	62 666	2,6	17 268 729	,9	62 014	2,6	16 776 681	,9
6. 300 -< 350	85 561	3,5	27 930 028	1,5	85 049	3,5	27 276 399	1,4
7. 350 -< 400	122 807	5,1	46 267 986	2,4	122 384	5,1	45 504 860	2,4
8. 400 -< 450	145 132	6,0	61 653 243	3,3	144 851	6,0	61 005 346	3,2
9. 450 -< 500	148 240	6,1	70 400 601	3,7	148 018	6,2	69 864 659	3,7
10. 500 -< 550	145 554	6,0	76 382 031	4,0	145 384	6,0	76 033 150	4,0
11. 550 -< 600	139 435	5,8	80 142 775	4,2	139 327	5,8	79 919 848	4,2
12. 600 -< 650	127 684	5,3	79 748 258	4,2	127 593	5,3	79 645 180	4,2
13. 650 -< 700	112 814	4,7	76 088 093	4,0	112 727	4,7	76 026 179	4,0
14. 700 -< 750	98 780	4,1	71 561 066	3,8	98 702	4,1	71 591 165	3,8
15. 750 -< 800	89 413	3,7	69 275 632	3,7	89 342	3,7	69 415 257	3,7
16. 800 -< 850	82 163	3,4	67 743 667	3,6	82 115	3,4	67 945 310	3,6
17. 850 -< 900	76 396	3,2	66 822 394	3,5	76 351	3,2	67 105 122	3,5
18. 900 -< 950	70 933	2,9	65 599 827	3,5	70 904	2,9	65 924 611	3,5
19. 950 -< 1000	65 564	2,7	63 899 732	3,4	65 531	2,7	64 282 893	3,4
20. 1000 -< 1250	252 274	10,5	280 998 033	14,8	252 157	10,5	282 757 211	14,9
21. 1250 -< 1500	140 395	5,8	191 286 647	10,1	140 328	5,8	192 336 628	10,2
22. 1500 -< 2000	123 052	5,1	209 778 087	11,1	122 985	5,1	210 502 035	11,1
23. 2000 -< 3000	56 845	2,4	133 598 213	7,0	56 790	2,4	133 050 394	7,0
24. 3000 & +	22 048	,9	110 429 813	5,8	21 998	,9	108 103 679	5,7
T O T A L	2 412 463	100,0	1 895 402 539	100,0	2 405 400	100,0	1 892 772 132	100,0

DECLARATIONS REVENU NUL : 5 448 (NON COMPRIS DANS LE TABLEAU)

Montant et répartition en pourcents des principales composantes
du revenu total net imposable (1000F)

TABLEAU 1

R E G I O N F L A M A N D E

C L A S S E S	Revenus de propriétés foncières				Revenus de capitaux et de biens mobiliers				Revenus divers			
	Déclarations		Revenus		Déclarations		Revenus		Déclarations		Revenus	
	Nombre	%	Montant	%	Nombre	%	Montant	%	Nombre	%	Montant	%
1.	2 615	,3	160 487	,3	4 901	40,9	141 370	18,6	1 691	5,3	80 706	2,3
2.	2 375	,3	164 944	,3	597	5,0	39 192	5,2	1 470	4,6	132 781	3,8
3.	3 938	,5	261 386	,5	851	7,1	79 692	10,5	1 982	6,2	252 779	7,2
4.	7 524	,9	422 222	,8	1 010	8,4	79 239	10,4	2 059	6,4	285 473	8,1
5.	11 916	1,4	691 075	1,3	1 184	9,9	94 081	12,4	2 153	6,7	256 352	7,3
6.	16 938	2,0	1 064 893	2,0	1 268	10,6	107 974	14,2	2 421	7,5	265 907	7,5
7.	21 419	2,5	1 338 016	2,5	895	7,5	80 732	10,6	2 750	8,5	287 539	8,2
8.	24 788	2,9	1 507 041	2,8	530	4,4	54 215	7,1	1 830	5,7	204 294	5,8
9.	27 776	3,3	1 682 594	3,2	398	3,3	31 852	4,2	1 396	4,3	170 019	4,8
10.	30 280	3,6	1 751 889	3,3	173	1,4	19 090	2,5	1 069	3,3	126 781	3,6
11.	33 315	3,9	1 846 525	3,5	64	,5	7 820	1,0	823	2,6	95 183	2,7
12.	34 779	4,1	1 861 567	3,5	34	,3	5 961	,8	747	2,3	81 516	2,3
13.	34 665	4,1	1 864 567	3,5	20	,2	3 488	,5	647	2,0	69 289	2,0
14.	34 662	4,1	1 866 983	3,5	14	,1	2 305	,3	591	1,8	53 490	1,5
15.	34 875	4,1	1 800 149	3,4	11	,1	3 334	,4	528	1,6	48 339	1,4
16.	36 046	4,3	1 856 401	3,5	8	,1	1 430	,2	525	1,6	45 142	1,3
17.	36 502	4,3	1 802 897	3,4	4	,0	108	,0	526	1,6	37 794	1,1
18.	36 218	4,3	1 803 718	3,4	5	,0	2 601	,3	455	1,4	37 505	1,1
19.	35 171	4,2	1 746 170	3,3	4	,0	1 836	,2	468	1,5	33 082	,9
20.	147 259	17,4	7 635 329	14,4	5	,0	875	,1	1 887	5,9	135 100	3,8
21.	90 148	10,7	5 469 049	10,3	3	,0	1 656	,2	1 559	4,8	86 179	2,4
22.	84 447	10,0	6 271 898	11,8	3	,0	1 011	,1	2 164	6,7	138 638	3,9
23.	41 414	4,9	4 718 665	8,9	5	,0	32	,0	1 596	5,0	143 978	4,1
24.	16 621	2,0	3 344 244	6,3	2	,0	1	,0	832	2,6	456 868	13,0
	845 691	100,0	52 932 709	100,0	11 989	100,0	759 895	100,0	32 169	100,0	3 524 734	100,0

TABLEAU 1 : Montant et répartition en pourcents des principales composantes du revenu total net imposable (1000F)

R E G I O N W A L L O N N E

CLASSES DU REVENU TOTAL NET IMPOSABLE	Revenu total net imposable				Revenus professionnels			
	Déclarations		Revenus		Déclarations		Revenus	
	Nombre	%	Montant	%	Nombre	%	Montant	%
1. < 100	59 577	4,6	2 480 794	,3	58 967	4,5	2 422 159	,3
2. 100 -< 150	21 406	1,6	2 706 616	,3	20 932	1,6	2 596 919	,3
3. 150 -< 200	25 758	2,0	4 532 426	,5	25 007	1,9	4 334 706	,4
4. 200 -< 250	31 852	2,4	7 199 656	,7	31 274	2,4	6 960 281	,7
5. 250 -< 300	39 515	3,0	10 891 756	1,1	39 146	3,0	10 584 618	1,1
6. 300 -< 350	52 978	4,1	17 290 737	1,8	52 769	4,1	16 940 612	1,8
7. 350 -< 400	77 917	6,0	29 363 302	3,0	77 744	6,0	28 956 424	3,0
8. 400 -< 450	90 256	6,9	38 341 495	4,0	90 149	6,9	37 987 935	3,9
9. 450 -< 500	88 453	6,8	41 997 715	4,3	88 355	6,8	41 724 542	4,3
10. 500 -< 550	82 373	6,3	43 211 610	4,5	82 309	6,3	43 000 657	4,5
11. 550 -< 600	76 499	5,9	43 961 405	4,5	76 438	5,9	43 819 584	4,5
12. 600 -< 650	69 304	5,3	43 286 426	4,5	69 256	5,3	43 170 957	4,5
13. 650 -< 700	61 879	4,7	41 740 483	4,3	61 836	4,8	41 643 717	4,3
14. 700 -< 750	54 936	4,2	39 804 488	4,1	54 915	4,2	39 757 951	4,1
15. 750 -< 800	48 993	3,8	37 951 755	3,9	48 959	3,8	37 925 176	3,9
16. 800 -< 850	43 734	3,4	36 063 904	3,7	43 707	3,4	36 051 030	3,7
17. 850 -< 900	39 608	3,0	34 638 794	3,6	39 587	3,0	34 644 156	3,6
18. 900 -< 950	35 387	2,7	32 716 332	3,4	35 364	2,7	32 731 298	3,4
19. 950 -< 1000	31 596	2,4	30 791 553	3,2	31 577	2,4	30 824 308	3,2
20. 1000 -< 1250	113 613	8,7	126 421 974	13,1	113 573	8,7	126 700 299	13,1
21. 1250 -< 1500	63 433	4,9	86 497 297	8,9	63 403	4,9	86 732 760	9,0
22. 1500 -< 2000	58 350	4,5	99 478 303	10,3	58 314	4,5	99 717 478	10,3
23. 2000 -< 3000	26 726	2,0	62 880 462	6,5	26 701	2,1	62 798 481	6,5
24. 3000 & +	10 418	,8	52 356 215	5,4	10 393	,8	51 581 712	5,4
T O T A L	1 304 561	100,0	966 605 498	100,0	1 300 675	100,0	963 607 760	100,0

DECLARATIONS REVENU NUL : 2 898 (NON COMPRIS DANS LE TABLEAU)

Montant et répartition en pourcents des principales composantes
du revenu total net imposable (1000F)

TABLEAU 1

R E G I O N W A L L O N N E

C L A S S E S	Revenus de propriétés foncières				Revenus de capitaux et de biens mobiliers				Revenus divers			
	Déclarations		Revenus		Déclarations		Revenus		Déclarations		Revenus	
	Nombre	%	Montant	%	Nombre	%	Montant	%	Nombre	%	Montant	%
1.	1 764	,4	87 906	,3	1 107	13,7	34 275	8,9	1 534	8,3	73 706	3,9
2.	1 770	,4	97 268	,4	230	2,9	16 679	4,3	1 209	6,5	107 262	5,6
3.	2 973	,6	152 663	,6	396	4,9	39 938	10,4	1 455	7,8	186 483	9,8
4.	5 686	1,2	265 526	1,0	571	7,1	44 919	11,7	1 389	7,5	181 010	9,5
5.	8 833	1,8	426 142	1,7	657	8,2	48 024	12,5	1 508	8,1	165 300	8,7
6.	12 099	2,5	597 421	2,4	787	9,8	59 313	15,4	1 573	8,5	152 574	8,0
7.	15 999	3,3	779 605	3,1	704	8,7	47 652	12,4	1 702	9,2	156 075	8,2
8.	18 179	3,8	847 346	3,3	965	12,0	34 500	9,0	979	5,3	102 977	5,4
9.	19 733	4,1	889 569	3,5	1 523	18,9	26 670	6,9	698	3,8	80 842	4,3
10.	20 850	4,4	923 851	3,6	662	8,2	16 168	4,2	589	3,2	67 487	3,6
11.	22 430	4,7	938 607	3,7	283	3,5	7 776	2,0	506	2,7	59 006	3,1
12.	22 601	4,7	962 918	3,8	128	1,6	3 047	,8	419	2,3	45 886	2,4
13.	22 397	4,7	969 489	3,8	18	,2	1 839	,5	366	2,0	40 914	2,2
14.	21 874	4,6	948 519	3,7	8	,1	2 101	,5	323	1,7	33 589	1,8
15.	21 067	4,4	913 919	3,6	8	,1	923	,2	308	1,7	33 503	1,8
16.	20 523	4,3	886 074	3,5	5	,1	84	,0	274	1,5	25 408	1,3
17.	19 791	4,1	876 371	3,4	1	,0	566	,1	272	1,5	22 297	1,2
18.	18 645	3,9	838 609	3,3					221	1,2	20 874	1,1
19.	17 494	3,7	797 245	3,1	1	,0	9	,0	199	1,1	16 875	,9
20.	69 629	14,5	3 348 819	13,2	1	,0	723	,2	848	4,6	68 339	3,6
21.	43 313	9,0	2 386 759	9,4	1	,0			638	3,4	51 139	2,7
22.	42 149	8,8	2 795 237	11,0	2	,0	61	,0	715	3,9	49 180	2,6
23.	20 533	4,3	2 099 373	8,3	1	,0			526	2,8	56 326	3,0
24.	8 269	1,7	1 577 409	6,2	1	,0	32	,0	287	1,5	101 834	5,4
	478 601	100,0	25 406 645	100,0	8 060	100,0	385 299	100,0	18 538	100,0	1 898 886	100,0

TABLEAU 1 : Montant et répartition en pourcents des principales composantes du revenu total net imposable (1000F)

R E G I O N D E L A N G U E A L L E M A N D E

CLASSES DU REVENU TOTAL NET IMPOSABLE	Revenu total net imposable				Revenus professionnels			
	Déclarations		Revenus		Déclarations		Revenus	
	Nombre	%	Montant	%	Nombre	%	Montant	%
1. < 100	974	3,6	46 375	,2	966	3,6	46 740	,2
2. 100 -< 150	425	1,6	54 055	,3	423	1,6	53 973	,3
3. 150 -< 200	605	2,2	107 144	,5	599	2,2	105 888	,5
4. 200 -< 250	740	2,7	167 550	,9	736	2,7	164 778	,8
5. 250 -< 300	849	3,1	234 155	1,2	843	3,1	228 818	1,2
6. 300 -< 350	1 112	4,1	362 227	1,9	1 107	4,1	354 295	1,8
7. 350 -< 400	1 455	5,3	548 335	2,8	1 454	5,4	540 305	2,8
8. 400 -< 450	1 864	6,8	793 989	4,1	1 861	6,9	783 168	4,0
9. 450 -< 500	1 881	6,9	892 982	4,6	1 881	6,9	885 565	4,6
10. 500 -< 550	1 813	6,7	950 775	4,9	1 812	6,7	947 920	4,9
11. 550 -< 600	1 860	6,8	1 068 839	5,5	1 857	6,8	1 062 973	5,5
12. 600 -< 650	1 605	5,9	1 002 172	5,1	1 605	5,9	998 567	5,1
13. 650 -< 700	1 387	5,1	934 976	4,8	1 386	5,1	932 948	4,8
14. 700 -< 750	1 229	4,5	890 157	4,5	1 226	4,5	888 106	4,6
15. 750 -< 800	1 131	4,2	875 246	4,5	1 128	4,2	872 767	4,5
16. 800 -< 850	978	3,6	805 944	4,1	976	3,6	801 751	4,1
17. 850 -< 900	882	3,2	770 922	3,9	882	3,2	771 354	4,0
18. 900 -< 950	720	2,6	665 048	3,4	720	2,7	666 926	3,4
19. 950 -< 1000	693	2,5	675 767	3,5	692	2,5	674 982	3,5
20. 1000 -< 1250	2 290	8,4	2 544 873	13,0	2 290	8,4	2 542 680	13,1
21. 1250 -< 1500	1 189	4,4	1 618 345	8,3	1 189	4,4	1 614 556	8,3
22. 1500 -< 2000	919	3,4	1 548 021	7,9	918	3,4	1 538 896	7,9
23. 2000 -< 3000	436	1,6	1 021 676	5,2	436	1,6	1 014 095	5,2
24. 3000 & +	178	,7	990 212	5,1	178	,7	944 786	4,9
T O T A L	27 215	100,0	19 569 785	100,0	27 165	100,0	19 436 837	100,0

DECLARATIONS REVENU NUL : 62 (NON COMPRIS DANS LE TABLEAU)

Montant et répartition en pourcents des principales composantes
du revenu total net imposable (1000F)

TABLEAU 1

R E G I O N D E L A N G U E A L L E M A N D E

C L A S S E S	Revenus de propriétés foncières				Revenus de capitaux et de biens mobiliers				Revenus divers			
	Déclarations		Revenus		Déclarations		Revenus		Déclarations		Revenus	
	Nombre	%	Montant	%	Nombre	%	Montant	%	Nombre	%	Montant	%
1.	27	,3	1 028	,2	6	15,8	154	3,8	5	2,2	244	1,0
2.	29	,4	1 030	,2	2	5,3	240	5,9	10	4,4	502	2,0
3.	50	,6	1 762	,3	5	13,2	489	11,9	17	7,5	2 005	8,0
4.	98	1,2	4 837	,9	3	7,9	424	10,3	20	8,8	1 871	7,4
5.	148	1,8	7 932	1,5	7	18,4	836	20,4	31	13,7	3 063	12,2
6.	218	2,7	11 756	2,2	6	15,8	609	14,9	28	12,3	2 827	11,2
7.	266	3,3	15 003	2,8	2	5,3	261	6,4	26	11,5	2 338	9,3
8.	326	4,0	20 395	3,8	2	5,3	472	11,5	18	7,9	1 847	7,3
9.	336	4,1	18 940	3,5	3	7,9	221	5,4	5	2,2	656	2,6
10.	332	4,1	19 298	3,6	1	2,6	103	2,5	10	4,4	892	3,5
11.	461	5,7	24 745	4,6					6	2,6	1 307	5,2
12.	435	5,4	21 462	3,9	1	2,6	292	7,1	2	,9	41	,2
13.	423	5,2	22 144	4,1					3	1,3	183	,7
14.	429	5,3	24 442	4,5					5	2,2	1 027	4,1
15.	395	4,9	22 637	4,2					6	2,6	2 471	9,8
16.	395	4,9	24 050	4,4					5	2,2	823	3,3
17.	357	4,4	19 153	3,5					3	1,3	830	3,3
18.	324	4,0	16 902	3,1					5	2,2	286	1,1
19.	327	4,0	18 287	3,4					5	2,2	1 208	4,8
20.	1 121	13,8	67 346	12,4					5	2,2	100	,4
21.	663	8,2	48 368	8,9					2	,9	96	,4
22.	545	6,7	48 223	8,9					2	,9	56	,2
23.	299	3,7	36 916	6,8					3	1,3	250	1,0
24.	125	1,5	46 700	8,6					5	2,2	214	,9
	8 129	100,0	543 356	100,0	38	100,0	4 101	100,0	227	100,0	25 137	100,0

TABLEAU 1 : Montant et répartition en pourcents des principales composantes du revenu total net imposable (1000F)

P R O V I N C E D ' A N V E R S

CLASSES DU REVENU TOTAL NET IMPOSABLE	Revenu total net imposable				Revenus professionnels			
	Déclarations		Revenus		Déclarations		Revenus	
	Nombre	%	Montant	%	Nombre	%	Montant	%
1. < 100	30 486	4,4	1 280 214	,2	30 242	4,4	1 259 028	,2
2. 100 -< 150	9 799	1,4	1 228 435	,2	9 582	1,4	1 186 313	,2
3. 150 -< 200	11 966	1,7	2 106 182	,4	11 581	1,7	2 020 846	,4
4. 200 -< 250	14 271	2,1	3 219 933	,6	13 937	2,0	3 102 180	,6
5. 250 -< 300	17 070	2,5	4 703 950	,9	16 840	2,5	4 553 413	,8
6. 300 -< 350	23 774	3,5	7 760 115	1,4	23 580	3,4	7 569 355	1,4
7. 350 -< 400	35 742	5,2	13 483 937	2,5	35 565	5,2	13 246 206	2,4
8. 400 -< 450	42 493	6,2	18 048 890	3,3	42 375	6,2	17 842 443	3,3
9. 450 -< 500	41 961	6,1	19 929 046	3,7	41 870	6,1	19 757 551	3,6
10. 500 -< 550	41 540	6,0	21 792 460	4,0	41 485	6,0	21 668 362	4,0
11. 550 -< 600	39 606	5,7	22 769 737	4,2	39 570	5,8	22 684 467	4,2
12. 600 -< 650	36 820	5,3	22 998 913	4,2	36 778	5,4	22 942 513	4,2
13. 650 -< 700	32 936	4,8	22 221 653	4,1	32 910	4,8	22 168 424	4,1
14. 700 -< 750	29 069	4,2	21 059 476	3,9	29 043	4,2	21 047 524	3,9
15. 750 -< 800	26 119	3,8	20 233 199	3,7	26 099	3,8	20 253 181	3,7
16. 800 -< 850	24 007	3,5	19 794 748	3,6	23 991	3,5	19 819 682	3,6
17. 850 -< 900	22 496	3,3	19 673 028	3,6	22 476	3,3	19 718 999	3,6
18. 900 -< 950	20 141	2,9	18 621 114	3,4	20 131	2,9	18 675 381	3,4
19. 950 -< 1000	18 388	2,7	17 918 558	3,3	18 384	2,7	18 002 673	3,3
20. 1000 -< 1250	70 789	10,3	78 972 544	14,5	70 749	10,3	79 327 200	14,6
21. 1250 -< 1500	40 947	5,9	55 801 334	10,2	40 912	6,0	56 056 896	10,3
22. 1500 -< 2000	35 843	5,2	61 079 521	11,2	35 819	5,2	61 252 033	11,3
23. 2000 -< 3000	16 441	2,4	38 672 426	7,1	16 413	2,4	38 445 025	7,1
24. 3000 & +	6 342	,9	32 593 665	6,0	6 312	,9	31 381 972	5,8
T O T A L	689 046	100,0	545 963 078	100,0	686 644	100,0	543 981 667	100,0

DECLARATIONS REVENU NUL : 1 287 (NON COMPRIS DANS LE TABLEAU)

Montant et répartition en pourcents des principales composantes
du revenu total net imposable (1000F)

TABLEAU 1

PROVINCE D'ANVERS

C L A S S E S	Revenus de propriétés foncières				Revenus de capitaux et de biens mobiliers				Revenus divers			
	Déclarations		Revenus		Déclarations		Revenus		Déclarations		Revenus	
	Nombre	%	Montant	%	Nombre	%	Montant	%	Nombre	%	Montant	%
1.	556	,2	40 138	,3	1 124	36,2	33 309	13,5	565	5,2	27 385	2,0
2.	586	,3	47 264	,3	154	5,0	11 783	4,8	458	4,2	39 728	2,8
3.	947	,4	66 405	,4	230	7,4	25 391	10,3	675	6,2	87 366	6,2
4.	1 650	,7	110 289	,7	309	9,9	29 673	12,0	739	6,8	104 716	7,5
5.	2 738	1,2	176 798	1,2	311	10,0	29 658	12,0	804	7,4	100 835	7,2
6.	4 174	1,8	280 937	1,8	359	11,6	34 750	14,1	901	8,2	105 975	7,6
7.	5 520	2,4	356 141	2,3	276	8,9	31 750	12,8	1 085	9,9	126 591	9,1
8.	6 728	2,9	430 381	2,8	128	4,1	16 910	6,8	715	6,5	88 600	6,3
9.	7 490	3,3	476 118	3,1	101	3,3	10 956	4,4	505	4,6	68 080	4,9
10.	8 113	3,5	511 074	3,3	61	2,0	9 326	3,8	387	3,5	49 273	3,5
11.	8 876	3,9	536 924	3,5	16	,5	2 705	1,1	293	2,7	39 458	2,8
12.	9 520	4,2	563 489	3,7	14	,5	3 666	1,5	276	2,5	35 784	2,6
13.	9 636	4,2	572 299	3,7	5	,2	1 362	,6	237	2,2	27 607	2,0
14.	9 594	4,2	559 027	3,7	5	,2	1 308	,5	211	1,9	19 507	1,4
15.	9 476	4,1	536 606	3,5	2	,1	1 145	,5	174	1,6	18 416	1,3
16.	9 785	4,3	553 977	3,6	4	,1	310	,1	158	1,4	14 928	1,1
17.	10 035	4,4	525 203	3,4					194	1,8	16 945	1,2
18.	9 508	4,2	523 931	3,4	2	,1	1 763	,7	138	1,3	9 247	,7
19.	9 250	4,0	495 145	3,2	1	,0	960	,4	146	1,3	9 425	,7
20.	39 208	17,1	2 203 075	14,4	3	,1	524	,2	580	5,3	50 306	3,6
21.	25 287	11,1	1 581 939	10,3					445	4,1	28 217	2,0
22.	23 672	10,4	1 782 699	11,6					620	5,7	43 918	3,1
23.	11 625	5,1	1 337 172	8,7	1	,0	1	,0	400	3,7	40 999	2,9
24.	4 658	2,0	1 038 129	6,8					218	2,0	245 414	17,5
	228 632	100,0	15 305 160	100,0	3 106	100,0	247 250	100,0	10 924	100,0	1 398 720	100,0

TABLEAU 1 : Montant et répartition en pourcents des principales composantes du revenu total net imposable (1000F)

P R O V I N C E D E B R A B A N T

CLASSES DU REVENU TOTAL NET IMPOSABLE	Revenu total net imposable				Revenus professionnels			
	Déclarations		Revenus		Déclarations		Revenus	
	Nombre	%	Montant	%	Nombre	%	Montant	%
1. < 100	46 507	5,0	1 981 882	,3	45 964	4,9	1 924 983	,2
2. 100 -< 150	15 335	1,6	1 926 737	,2	14 791	1,6	1 809 517	,2
3. 150 -< 200	18 666	2,0	3 285 398	,4	17 761	1,9	3 041 224	,4
4. 200 -< 250	21 939	2,3	4 955 234	,6	21 152	2,3	4 647 710	,6
5. 250 -< 300	26 403	2,8	7 277 369	,9	25 861	2,8	6 925 407	,9
6. 300 -< 350	34 684	3,7	11 316 433	1,4	34 292	3,7	10 900 843	1,4
7. 350 -< 400	49 943	5,3	18 826 104	2,4	49 638	5,3	18 328 429	2,4
8. 400 -< 450	58 500	6,2	24 844 467	3,2	58 291	6,2	24 380 555	3,1
9. 450 -< 500	55 646	5,9	26 419 001	3,4	55 484	5,9	25 982 089	3,3
10. 500 -< 550	53 128	5,7	27 873 078	3,5	53 005	5,7	27 509 334	3,5
11. 550 -< 600	49 677	5,3	28 548 100	3,6	49 571	5,3	28 203 473	3,6
12. 600 -< 650	45 765	4,9	28 589 372	3,6	45 689	4,9	28 320 847	3,6
13. 650 -< 700	40 632	4,3	27 407 080	3,5	40 561	4,3	27 113 769	3,5
14. 700 -< 750	35 855	3,8	25 978 065	3,3	35 803	3,8	25 755 714	3,3
15. 750 -< 800	32 411	3,5	25 110 197	3,2	32 349	3,5	24 915 808	3,2
16. 800 -< 850	28 992	3,1	23 902 238	3,0	28 947	3,1	23 742 682	3,1
17. 850 -< 900	26 680	2,8	23 337 566	3,0	26 645	2,9	23 210 916	3,0
18. 900 -< 950	24 492	2,6	22 652 196	2,9	24 458	2,6	22 542 959	2,9
19. 950 -< 1000	22 448	2,4	21 881 498	2,8	22 419	2,4	21 811 473	2,8
20. 1000 -< 1250	88 359	9,4	98 607 406	12,6	88 264	9,5	98 436 169	12,7
21. 1250 -< 1500	56 226	6,0	76 801 316	9,8	56 153	6,0	76 715 910	9,9
22. 1500 -< 2000	59 106	6,3	101 264 083	12,9	59 041	6,3	101 221 375	13,0
23. 2000 -< 3000	33 574	3,6	79 456 299	10,1	33 521	3,6	79 076 784	10,2
24. 3000 & +	14 321	1,5	73 273 950	9,3	14 254	1,5	71 188 692	9,2
T O T A L	939 289	100,0	785 515 069	100,0	933 914	100,0	777 706 662	100,0

DECLARATIONS REVENU NUL : 2 038 (NON COMPRIS DANS LE TABLEAU)

Montant et répartition en pourcents des principales composantes
du revenu total net imposable (1000F)

TABLEAU 1

PROVINCE DE BRABANT

C L A S S E S	Revenus de propriétés foncières				Revenus de capitaux et de biens mobiliers				Revenus divers			
	Déclarations		Revenus		Déclarations		Revenus		Déclarations		Revenus	
	Nombre	%	Montant	%	Nombre	%	Montant	%	Nombre	%	Montant	%
1.	1 339	,4	121 833	,4	1 336	26,3	41 614	9,3	1 428	6,0	68 378	2,4
2.	1 244	,4	104 546	,4	294	5,8	21 757	4,9	1 323	5,6	122 167	4,2
3.	1 953	,6	169 819	,6	548	10,8	59 334	13,3	1 755	7,4	230 535	8,0
4.	3 285	1,0	256 755	,9	597	11,7	57 502	12,9	1 668	7,0	247 333	8,6
5.	5 091	1,6	390 669	1,4	628	12,3	62 938	14,1	1 720	7,3	224 370	7,8
6.	6 930	2,2	534 300	1,9	679	13,3	64 585	14,5	1 800	7,6	226 527	7,9
7.	8 939	2,8	727 232	2,6	448	8,8	50 608	11,4	1 822	7,7	211 034	7,3
8.	10 154	3,2	752 832	2,6	229	4,5	34 611	7,8	1 306	5,5	168 952	5,9
9.	10 690	3,4	829 182	2,9	177	3,5	22 925	5,1	995	4,2	133 083	4,6
10.	11 165	3,5	865 109	3,0	70	1,4	11 572	2,6	751	3,2	97 816	3,4
11.	11 646	3,7	903 916	3,2	32	,6	7 004	1,6	669	2,8	84 513	2,9
12.	11 763	3,7	884 239	3,1	8	,2	2 298	,5	563	2,4	66 618	2,3
13.	11 342	3,6	888 694	3,1	11	,2	1 205	,3	478	2,0	60 335	2,1
14.	10 977	3,5	842 006	3,0	5	,1	913	,2	443	1,9	57 603	2,0
15.	10 917	3,5	848 030	3,0	7	,1	2 246	,5	410	1,7	46 983	1,6
16.	10 709	3,4	831 994	2,9	5	,1	1 307	,3	391	1,7	42 873	1,5
17.	10 841	3,4	806 579	2,8	1	,0	566	,1	362	1,5	33 595	1,2
18.	10 699	3,4	805 514	2,8	1	,0	106	,0	307	1,3	32 807	1,1
19.	10 307	3,3	777 364	2,7	1	,0	9	,0	311	1,3	29 671	1,0
20.	46 101	14,6	3 494 145	12,3	3	,1	1 390	,3	1 170	4,9	111 806	3,9
21.	33 920	10,8	2 804 226	9,9					945	4,0	71 113	2,5
22.	39 505	12,5	3 678 970	12,9	4	,1	690	,2	1 330	5,6	100 163	3,5
23.	24 696	7,8	3 249 999	11,4	3	,1	29	,0	1 088	4,6	113 076	3,9
24.	11 056	3,5	2 855 947	10,0	1	,0	1	,0	627	2,6	303 175	10,5
	315 269	100,0	28 423 900	100,0	5 088	100,0	445 210	100,0	23 662	100,0	2 884 526	100,0

TABLEAU 1 : Montant et répartition en pourcents des principales composantes du revenu total net imposable (1000F)

P R O V I N C E D E H A I N A U T

CLASSES DU REVENU TOTAL NET IMPOSABLE	Revenu total net imposable				Revenus professionnels			
	Déclarations		Revenus		Déclarations		Revenus	
	Nombre	%	Montant	%	Nombre	%	Montant	%
1. < 100	21 276	4,2	892 732	,3	21 044	4,2	874 029	,2
2. 100 -< 150	8 227	1,6	1 042 013	,3	8 069	1,6	1 008 641	,3
3. 150 -< 200	9 683	1,9	1 706 060	,5	9 439	1,9	1 647 898	,5
4. 200 -< 250	12 006	2,4	2 714 003	,8	11 847	2,4	2 643 563	,7
5. 250 -< 300	14 911	3,0	4 113 088	1,2	14 787	2,9	4 011 377	1,1
6. 300 -< 350	20 994	4,2	6 857 606	1,9	20 935	4,2	6 739 639	1,9
7. 350 -< 400	31 999	6,4	12 056 389	3,4	31 953	6,4	11 924 540	3,3
8. 400 -< 450	37 323	7,4	15 853 639	4,4	37 286	7,4	15 741 908	4,4
9. 450 -< 500	36 629	7,3	17 392 375	4,9	36 606	7,3	17 311 710	4,9
10. 500 -< 550	33 705	6,7	17 682 709	5,0	33 694	6,7	17 629 374	4,9
11. 550 -< 600	30 710	6,1	17 650 701	4,9	30 695	6,1	17 624 923	4,9
12. 600 -< 650	27 858	5,5	17 399 772	4,9	27 845	5,5	17 379 488	4,9
13. 650 -< 700	24 819	4,9	16 742 192	4,7	24 810	4,9	16 722 478	4,7
14. 700 -< 750	21 765	4,3	15 766 902	4,4	21 762	4,3	15 761 452	4,4
15. 750 -< 800	18 968	3,8	14 695 406	4,1	18 961	3,8	14 703 216	4,1
16. 800 -< 850	16 952	3,4	13 978 680	3,9	16 947	3,4	13 979 627	3,9
17. 850 -< 900	15 082	3,0	13 191 724	3,7	15 078	3,0	13 202 345	3,7
18. 900 -< 950	13 509	2,7	12 488 248	3,5	13 502	2,7	12 506 901	3,5
19. 950 -< 1000	11 913	2,4	11 608 762	3,3	11 907	2,4	11 626 989	3,3
20. 1000 -< 1250	41 974	8,3	46 682 753	13,1	41 965	8,4	46 799 639	13,1
21. 1250 -< 1500	22 674	4,5	30 907 481	8,7	22 670	4,5	31 015 447	8,7
22. 1500 -< 2000	19 239	3,8	32 742 172	9,2	19 232	3,8	32 851 364	9,2
23. 2000 -< 3000	7 989	1,6	18 733 458	5,2	7 985	1,6	18 717 164	5,3
24. 3000 & +	2 883	,6	14 096 088	3,9	2 883	,6	14 005 714	3,9
T O T A L	503 088	100,0	356 994 953	100,0	501 902	100,0	356 429 426	100,0

DECLARATIONS REVENU NUL : 1 129 (NON COMPRIS DANS LE TABLEAU)

Montant et répartition en pourcents des principales composantes
du revenu total net imposable (1000F)

TABLEAU 1

PROVINCE DE HAINAUT

C L A S S E S	Revenus de propriétés foncières				Revenus de capitaux et de biens mobiliers				Revenus divers			
	Déclarations		Revenus		Déclarations		Revenus		Déclarations		Revenus	
	Nombre	%	Montant	%	Nombre	%	Montant	%	Nombre	%	Montant	%
1.	642	,4	29 903	,4	347	11,5	10 607	9,8	481	9,0	22 666	4,6
2.	626	,3	34 037	,4	69	2,3	5 120	4,7	336	6,3	30 258	6,2
3.	1 077	,6	52 934	,7	102	3,4	10 277	9,5	429	8,0	55 577	11,3
4.	2 144	1,2	92 450	1,2	161	5,4	12 047	11,2	379	7,1	49 450	10,1
5.	3 378	1,9	149 203	1,9	153	5,1	10 495	9,7	414	7,7	47 476	9,7
6.	4 769	2,6	216 860	2,7	218	7,2	15 748	14,6	463	8,7	42 243	8,6
7.	6 380	3,5	263 470	3,3	301	10,0	14 463	13,4	576	10,8	48 269	9,8
8.	7 306	4,1	297 351	3,8	490	16,3	10 902	10,1	291	5,4	29 854	6,1
9.	7 912	4,4	315 803	4,0	741	24,6	8 402	7,8	207	3,9	19 350	3,9
10.	8 567	4,8	317 283	4,0	240	8,0	6 044	5,6	183	3,4	17 947	3,7
11.	8 916	4,9	320 176	4,1	120	4,0	1 664	1,5	147	2,8	12 872	2,6
12.	8 928	5,0	320 666	4,1	53	1,8	696	,6	116	2,2	9 177	1,9
13.	8 943	5,0	330 214	4,2	9	,3	1 248	1,2	111	2,1	9 080	1,8
14.	8 743	4,9	318 232	4,0	1	,0	23	,0	88	1,6	7 841	1,6
15.	8 261	4,6	293 661	3,7	3	,1	278	,3	92	1,7	6 157	1,3
16.	8 086	4,5	299 880	3,8					80	1,5	5 086	1,0
17.	7 569	4,2	280 560	3,6					77	1,4	4 138	,8
18.	7 063	3,9	268 472	3,4					60	1,1	4 634	,9
19.	6 747	3,7	244 300	3,1					54	1,0	5 284	1,1
20.	26 303	14,6	1 046 934	13,3					224	4,2	19 077	3,9
21.	15 632	8,7	723 316	9,2					163	3,0	10 115	2,1
22.	13 901	7,7	775 197	9,8					185	3,5	8 975	1,8
23.	6 018	3,3	538 614	6,8					133	2,5	12 148	2,5
24.	2 272	1,3	368 280	4,7					56	1,0	13 608	2,8
	180 183	100,0	7 897 796	100,0	3 008	100,0	108 014	100,0	5 345	100,0	491 282	100,0

TABLEAU 1 : Montant et répartition en pourcents des principales composantes du revenu total net imposable (1000F)

P R O V I N C E D E L I E G E

CLASSES DU REVENU TOTAL NET IMPOSABLE	Revenu total net imposable				Revenus professionnels			
	Déclarations		Revenus		Déclarations		Revenus	
	Nombre	%	Montant	%	Nombre	%	Montant	%
1. < 100	17 205	4,2	717 398	,2	17 064	4,2	699 570	,2
2. 100 -< 150	6 333	1,5	801 515	,3	6 214	1,5	770 909	,3
3. 150 -< 200	7 914	1,9	1 393 600	,5	7 686	1,9	1 327 898	,4
4. 200 -< 250	9 940	2,4	2 248 490	,7	9 747	2,4	2 167 501	,7
5. 250 -< 300	12 437	3,0	3 426 908	1,1	12 329	3,0	3 328 766	1,1
6. 300 -< 350	16 195	4,0	5 283 151	1,7	16 130	4,0	5 167 971	1,7
7. 350 -< 400	24 108	5,9	9 094 090	3,0	24 050	5,9	8 963 911	3,0
8. 400 -< 450	27 485	6,7	11 676 318	3,9	27 455	6,7	11 563 528	3,8
9. 450 -< 500	27 220	6,7	12 925 255	4,3	27 190	6,7	12 835 945	4,3
10. 500 -< 550	25 692	6,3	13 474 557	4,5	25 673	6,3	13 402 999	4,4
11. 550 -< 600	24 367	6,0	13 999 478	4,6	24 345	6,0	13 946 067	4,6
12. 600 -< 650	21 900	5,4	13 678 437	4,5	21 887	5,4	13 641 980	4,5
13. 650 -< 700	19 679	4,8	13 273 073	4,4	19 669	4,8	13 246 282	4,4
14. 700 -< 750	17 681	4,3	12 815 100	4,2	17 674	4,3	12 798 317	4,2
15. 750 -< 800	16 425	4,0	12 722 655	4,2	16 414	4,0	12 719 473	4,2
16. 800 -< 850	14 534	3,6	11 985 742	4,0	14 526	3,6	11 988 514	4,0
17. 850 -< 900	13 081	3,2	11 440 374	3,8	13 076	3,2	11 446 276	3,8
18. 900 -< 950	11 633	2,8	10 754 181	3,6	11 629	2,9	10 766 123	3,6
19. 950 -< 1000	10 291	2,5	10 029 168	3,3	10 289	2,5	10 039 640	3,3
20. 1000 -< 1250	36 443	8,9	40 539 563	13,4	36 432	8,9	40 635 345	13,5
21. 1250 -< 1500	20 005	4,9	27 262 701	9,0	19 996	4,9	27 318 986	9,1
22. 1500 -< 2000	17 707	4,3	30 129 700	10,0	17 701	4,3	30 169 547	10,0
23. 2000 -< 3000	7 615	1,9	17 888 706	5,9	7 610	1,9	17 821 041	5,9
24. 3000 & +	2 943	,7	14 941 209	4,9	2 940	,7	14 625 318	4,9
T O T A L	408 833	100,0	302 501 369	100,0	407 726	100,0	301 391 907	100,0

DECLARATIONS REVENU NUL : 785 (NON COMPRIS DANS LE TABLEAU)

Montant et répartition en pourcents des principales composantes
du revenu total net imposable (1000F)

TABLEAU 1

PROVINCE DE LIEGE

C L A S S E S	Revenus de propriétés foncières				Revenus de capitaux et de biens mobiliers				Revenus divers			
	Déclarations		Revenus		Déclarations		Revenus		Déclarations		Revenus	
	Nombre	%	Montant	%	Nombre	%	Montant	%	Nombre	%	Montant	%
1.	475	,3	21 816	,3	336	10,3	10 000	7,2	462	7,3	21 313	3,3
2.	511	,4	25 539	,3	75	2,3	5 036	3,6	348	5,5	29 409	4,5
3.	894	,6	43 928	,6	155	4,8	14 774	10,6	480	7,6	60 670	9,3
4.	1 602	1,1	77 154	1,0	217	6,7	14 859	10,7	514	8,1	62 770	9,6
5.	2 489	1,8	120 489	1,6	293	9,0	19 731	14,2	606	9,6	60 010	9,2
6.	3 403	2,4	174 186	2,3	336	10,3	24 011	17,3	593	9,4	55 390	8,5
7.	4 609	3,2	225 889	2,9	240	7,4	16 417	11,8	645	10,2	59 249	9,1
8.	5 113	3,6	256 303	3,3	345	10,6	13 879	10,0	386	6,1	39 092	6,0
9.	5 707	4,0	265 269	3,4	665	20,4	8 827	6,4	263	4,2	32 809	5,0
10.	5 924	4,2	285 160	3,7	372	11,4	5 941	4,3	195	3,1	23 165	3,6
11.	6 634	4,7	293 114	3,8	145	4,5	2 948	2,1	182	2,9	25 491	3,9
12.	6 656	4,7	297 245	3,9	64	2,0	1 493	1,1	158	2,5	18 061	2,8
13.	6 786	4,8	312 988	4,1	3	,1	308	,2	92	1,5	10 107	1,6
14.	6 643	4,7	305 248	4,0	2	,1	595	,4	105	1,7	11 887	1,8
15.	6 587	4,6	299 375	3,9	2	,1	57	,0	93	1,5	12 986	2,0
16.	6 487	4,6	284 116	3,7	2	,1	71	,1	83	1,3	9 315	1,4
17.	6 220	4,4	283 434	3,7					82	1,3	8 104	1,2
18.	5 787	4,1	265 519	3,5					69	1,1	6 142	,9
19.	5 335	3,8	247 892	3,2					76	1,2	8 242	1,3
20.	20 913	14,7	1 017 332	13,2					249	3,9	19 104	2,9
21.	13 051	9,2	731 827	9,5					205	3,2	16 728	2,6
22.	12 285	8,6	817 747	10,6					211	3,3	13 227	2,0
23.	5 690	4,0	596 250	7,7	1	,0			148	2,3	15 731	2,4
24.	2 263	1,6	445 882	5,8	1	,0	32	,0	85	1,3	32 468	5,0
	142 064	100,0	7 693 702	100,0	3 254	100,0	138 979	100,0	6 330	100,0	651 470	100,0

TABLEAU 1 : Montant et répartition en pourcents des principales composantes du revenu total net imposable (1000F)

PROVINCE DE LIMBOURG

CLASSES DU REVENU TOTAL NET IMPOSABLE	Revenu total net imposable				Revenus professionnels			
	Déclarations		Revenus		Déclarations		Revenus	
	Nombre	%	Montant	%	Nombre	%	Montant	%
1. < 100	12 648	4,3	525 502	,2	12 584	4,3	523 104	,2
2. 100 -< 150	4 238	1,5	533 430	,2	4 184	1,4	529 645	,2
3. 150 -< 200	4 970	1,7	874 176	,4	4 863	1,7	854 366	,4
4. 200 -< 250	6 025	2,1	1 361 416	,6	5 955	2,0	1 346 334	,6
5. 250 -< 300	7 266	2,5	2 002 210	,9	7 235	2,5	1 987 558	,9
6. 300 -< 350	9 672	3,3	3 153 606	1,4	9 635	3,3	3 123 327	1,4
7. 350 -< 400	13 603	4,7	5 124 621	2,3	13 578	4,7	5 082 973	2,3
8. 400 -< 450	16 413	5,6	6 980 592	3,2	16 392	5,6	6 951 201	3,2
9. 450 -< 500	18 871	6,5	8 968 521	4,1	18 857	6,5	8 963 891	4,1
10. 500 -< 550	19 302	6,6	10 129 213	4,6	19 279	6,6	10 136 424	4,6
11. 550 -< 600	18 220	6,2	10 471 479	4,8	18 210	6,2	10 499 638	4,8
12. 600 -< 650	16 457	5,6	10 278 440	4,7	16 449	5,6	10 312 224	4,7
13. 650 -< 700	15 323	5,2	10 337 218	4,7	15 321	5,3	10 395 248	4,7
14. 700 -< 750	14 189	4,9	10 281 429	4,7	14 187	4,9	10 347 479	4,7
15. 750 -< 800	12 742	4,4	9 870 192	4,5	12 738	4,4	9 942 231	4,5
16. 800 -< 850	11 711	4,0	9 657 884	4,4	11 710	4,0	9 737 965	4,4
17. 850 -< 900	10 607	3,6	9 276 895	4,3	10 604	3,6	9 361 333	4,3
18. 900 -< 950	9 582	3,3	8 861 087	4,1	9 579	3,3	8 943 954	4,1
19. 950 -< 1000	8 503	2,9	8 283 708	3,8	8 501	2,9	8 368 926	3,8
20. 1000 -< 1250	29 172	10,0	32 384 430	14,8	29 166	10,0	32 684 182	14,9
21. 1250 -< 1500	14 809	5,1	20 155 600	9,2	14 808	5,1	20 315 902	9,3
22. 1500 -< 2000	11 462	3,9	19 510 443	8,9	11 456	3,9	19 611 761	9,0
23. 2000 -< 3000	4 608	1,6	10 754 210	4,9	4 607	1,6	10 730 156	4,9
24. 3000 & +	1 726	,6	8 492 106	3,9	1 722	,6	8 344 653	3,8
T O T A L	292 119	100,0	218 268 408	100,0	291 620	100,0	219 094 475	100,0

DECLARATIONS REVENU NUL : 358 (NON COMPRIS DANS LE TABLEAU)

Montant et répartition en pourcents des principales composantes
du revenu total net imposable (1000F)

TABLEAU 1

PROVINCE DE LIMBOURG

C L A S S E S	Revenus de propriétés foncières				Revenus de capitaux et de biens mobiliers				Revenus divers			
	Déclarations		Revenus		Déclarations		Revenus		Déclarations		Revenus	
	Nombre	%	Montant	%	Nombre	%	Montant	%	Nombre	%	Montant	%
1.	204	,2	10 077	,2	342	44,7	9 780	20,4	101	5,2	4 725	2,3
2.	177	,2	10 969	,2	44	5,8	3 693	7,7	88	4,5	8 596	4,2
3.	370	,3	21 341	,4	37	4,8	3 078	6,4	136	7,0	19 426	9,4
4.	674	,6	31 424	,6	43	5,6	4 568	9,5	114	5,9	16 735	8,1
5.	984	,9	50 194	1,0	47	6,1	4 457	9,3	132	6,8	14 562	7,0
6.	1 641	1,5	88 186	1,7	48	6,3	4 444	9,3	145	7,5	16 182	7,8
7.	2 306	2,1	125 386	2,4	48	6,3	5 565	11,6	168	8,7	14 926	7,2
8.	2 867	2,6	141 712	2,7	40	5,2	4 777	9,9	119	6,1	13 853	6,7
9.	3 682	3,4	165 676	3,2	58	7,6	3 226	6,7	87	4,5	9 862	4,8
10.	4 241	3,9	186 849	3,6	31	4,1	1 964	4,1	80	4,1	11 466	5,5
11.	4 908	4,5	207 846	4,0	9	1,2	579	1,2	47	2,4	6 787	3,3
12.	5 202	4,8	215 408	4,1	4	,5	58	,1	40	2,1	4 481	2,2
13.	5 565	5,1	224 805	4,3	3	,4	664	1,4	28	1,4	2 384	1,2
14.	5 722	5,3	221 202	4,2	1	,1			33	1,7	2 477	1,2
15.	5 790	5,4	227 191	4,3	2	,3	50	,1	37	1,9	4 675	2,3
16.	6 059	5,6	241 604	4,6	1	,1	84	,2	33	1,7	3 778	1,8
17.	5 866	5,4	222 378	4,3	3	,4	102	,2	26	1,3	2 875	1,4
18.	5 551	5,1	218 708	4,2	1	,1	14	,0	22	1,1	1 775	,9
19.	5 087	4,7	206 935	4,0	1	,1	362	,8	29	1,5	1 862	,9
20.	18 594	17,2	816 655	15,6	1	,1	244	,5	127	6,5	6 539	3,2
21.	10 013	9,3	513 153	9,8					98	5,1	6 794	3,3
22.	8 121	7,5	516 034	9,9	1	,1	324	,7	131	6,8	8 035	3,9
23.	3 298	3,0	327 506	6,3					78	4,0	7 098	3,4
24.	1 268	1,2	234 372	4,5					41	2,1	17 166	8,3
	108 190	100,0	5 225 611	100,0	765	100,0	48 033	100,0	1 940	100,0	207 059	100,0

TABLEAU 1 : Montant et répartition en pourcents des principales composantes du revenu total net imposable (1000F)

PROVINCE DE LUXEMBOURG

CLASSES DU REVENU TOTAL NET IMPOSABLE	Revenu total net imposable				Revenus professionnels			
	Déclarations		Revenus		Déclarations		Revenus	
	Nombre	%	Montant	%	Nombre	%	Montant	%
1. < 100	5 049	5,7	200 040	,3	5 015	5,7	197 623	,3
2. 100 -< 150	1 563	1,8	196 665	,3	1 535	1,7	192 918	,3
3. 150 -< 200	1 932	2,2	339 586	,6	1 893	2,1	331 760	,5
4. 200 -< 250	2 567	2,9	579 588	,9	2 531	2,9	564 050	,9
5. 250 -< 300	3 257	3,7	896 258	1,5	3 237	3,7	874 496	1,4
6. 300 -< 350	4 047	4,6	1 318 219	2,1	4 035	4,6	1 290 094	2,1
7. 350 -< 400	5 332	6,0	2 006 230	3,3	5 332	6,1	1 976 985	3,2
8. 400 -< 450	5 983	6,8	2 541 327	4,1	5 977	6,8	2 516 045	4,1
9. 450 -< 500	5 791	6,6	2 747 038	4,5	5 789	6,6	2 730 108	4,5
10. 500 -< 550	5 419	6,1	2 844 030	4,6	5 416	6,1	2 827 490	4,6
11. 550 -< 600	5 173	5,9	2 972 798	4,8	5 170	5,9	2 966 482	4,8
12. 600 -< 650	4 695	5,3	2 932 494	4,8	4 695	5,3	2 929 226	4,8
13. 650 -< 700	4 103	4,6	2 767 926	4,5	4 099	4,7	2 770 249	4,5
14. 700 -< 750	3 612	4,1	2 616 859	4,3	3 610	4,1	2 617 383	4,3
15. 750 -< 800	3 164	3,6	2 451 087	4,0	3 164	3,6	2 453 693	4,0
16. 800 -< 850	2 811	3,2	2 318 804	3,8	2 811	3,2	2 325 249	3,8
17. 850 -< 900	2 800	3,2	2 448 604	4,0	2 799	3,2	2 457 295	4,0
18. 900 -< 950	2 361	2,7	2 183 815	3,6	2 359	2,7	2 184 256	3,6
19. 950 -< 1000	2 137	2,4	2 082 023	3,4	2 136	2,4	2 082 701	3,4
20. 1000 -< 1250	7 457	8,4	8 289 877	13,5	7 456	8,5	8 331 451	13,6
21. 1250 -< 1500	3 901	4,4	5 316 386	8,7	3 899	4,4	5 336 530	8,7
22. 1500 -< 2000	3 343	3,8	5 693 554	9,3	3 343	3,8	5 707 513	9,3
23. 2000 -< 3000	1 360	1,5	3 173 195	5,2	1 359	1,5	3 148 452	5,1
24. 3000 & +	470	,5	2 426 836	4,0	469	,5	2 391 768	3,9
T O T A L	88 327	100,0	61 343 239	100,0	88 129	100,0	61 203 817	100,0

DECLARATIONS REVENU NUL : 164 (NON COMPRIS DANS LE TABLEAU)

Montant et répartition en pourcents des principales composantes
du revenu total net imposable (1000F)

TABLEAU 1

PROVINCE DE LUXEMBOURG

C L A S S E S	Revenus de propriétés foncières				Revenus de capitaux et de biens mobiliers				Revenus divers			
	Déclarations		Revenus		Déclarations		Revenus		Déclarations		Revenus	
	Nombre	%	Montant	%	Nombre	%	Montant	%	Nombre	%	Montant	%
1.	121	,3	4 930	,3	99	28,3	3 147	14,0	69	7,7	3 107	4,2
2.	153	,4	6 333	,4	21	6,0	1 333	6,0	55	6,2	4 548	6,2
3.	254	,7	10 349	,6	27	7,7	3 060	13,7	61	6,8	7 676	10,4
4.	605	1,7	20 972	1,3	35	10,0	2 634	11,8	77	8,6	9 861	13,3
5.	880	2,5	34 239	2,1	37	10,6	2 294	10,2	80	8,9	7 415	10,0
6.	1 175	3,3	47 613	2,9	49	14,0	2 891	12,9	82	9,2	7 041	9,5
7.	1 448	4,0	54 874	3,4	37	10,6	4 179	18,7	85	9,5	7 333	9,9
8.	1 523	4,3	61 182	3,8	18	5,1	1 035	4,6	43	4,8	4 582	6,2
9.	1 618	4,5	61 422	3,8	11	3,1	482	2,2	38	4,3	2 896	3,9
10.	1 718	4,8	65 539	4,0	10	2,9	462	2,1	35	3,9	3 685	5,0
11.	1 815	5,1	66 107	4,1	3	,9	81	,4	22	2,5	1 922	2,6
12.	1 907	5,3	69 504	4,3					16	1,8	1 046	1,4
13.	1 778	5,0	62 951	3,9	1	,3	30	,1	20	2,2	2 200	3,0
14.	1 666	4,7	62 817	3,9					17	1,9	769	1,0
15.	1 561	4,4	61 019	3,7	1	,3	50	,2	22	2,5	1 356	1,8
16.	1 488	4,2	52 579	3,2					13	1,5	350	,5
17.	1 563	4,4	62 497	3,8					13	1,5	720	1,0
18.	1 461	4,1	58 433	3,6					14	1,6	743	1,0
19.	1 365	3,8	62 621	3,8					12	1,3	567	,8
20.	4 999	14,0	213 375	13,1	1	,3	723	3,2	39	4,4	1 681	2,3
21.	2 783	7,8	143 538	8,8					31	3,5	1 824	2,5
22.	2 467	6,9	149 576	9,2					27	3,0	723	1,0
23.	1 032	2,9	111 722	6,9					12	1,3	1 322	1,8
24.	384	1,1	83 939	5,2					11	1,2	567	,8
	35 764	100,0	1 628 131	100,0	350	100,0	22 401	100,0	894	100,0	73 934	100,0

TABLEAU 1 : Montant et répartition en pourcents des principales composantes du revenu total net imposable (1000F)

P R O V I N C E D E N A M U R

CLASSES DU REVENU TOTAL NET IMPOSABLE	Revenu total net imposable				Revenus professionnels			
	Déclarations		Revenus		Déclarations		Revenus	
	Nombre	%	Montant	%	Nombre	%	Montant	%
1. < 100	8 224	4,8	347 531	,3	8 115	4,7	336 108	,3
2. 100 -< 150	3 003	1,7	379 930	,3	2 927	1,7	361 267	,3
3. 150 -< 200	3 584	2,1	628 942	,5	3 485	2,0	602 259	,5
4. 200 -< 250	4 397	2,6	993 389	,8	4 326	2,5	961 448	,8
5. 250 -< 300	5 282	3,1	1 455 768	1,2	5 238	3,1	1 416 372	1,1
6. 300 -< 350	7 247	4,2	2 364 018	1,9	7 220	4,2	2 317 351	1,9
7. 350 -< 400	10 005	5,8	3 768 334	3,0	9 980	5,8	3 716 591	3,0
8. 400 -< 450	11 821	6,9	5 021 313	4,0	11 806	6,9	4 968 487	4,0
9. 450 -< 500	11 650	6,8	5 532 452	4,4	11 634	6,8	5 496 796	4,4
10. 500 -< 550	10 747	6,3	5 637 593	4,5	10 737	6,3	5 612 448	4,5
11. 550 -< 600	10 004	5,8	5 749 832	4,6	9 998	5,8	5 734 018	4,6
12. 600 -< 650	8 997	5,2	5 619 642	4,5	8 989	5,3	5 603 076	4,5
13. 650 -< 700	8 096	4,7	5 462 486	4,4	8 088	4,7	5 448 665	4,4
14. 700 -< 750	7 219	4,2	5 231 363	4,2	7 216	4,2	5 230 843	4,2
15. 750 -< 800	6 213	3,6	4 811 419	3,8	6 208	3,6	4 805 607	3,8
16. 800 -< 850	5 590	3,3	4 609 386	3,7	5 583	3,3	4 608 470	3,7
17. 850 -< 900	5 037	2,9	4 403 714	3,5	5 033	2,9	4 403 066	3,5
18. 900 -< 950	4 553	2,7	4 208 934	3,4	4 551	2,7	4 209 230	3,4
19. 950 -< 1000	4 054	2,4	3 951 119	3,1	4 048	2,4	3 958 169	3,2
20. 1000 -< 1250	15 125	8,8	16 829 833	13,4	15 120	8,8	16 873 078	13,5
21. 1250 -< 1500	8 377	4,9	11 414 819	9,1	8 370	4,9	11 435 601	9,1
22. 1500 -< 2000	7 968	4,6	13 585 929	10,8	7 962	4,7	13 607 262	10,9
23. 2000 -< 3000	3 336	1,9	7 779 746	6,2	3 333	1,9	7 782 864	6,2
24. 3000 & +	1 160	,7	5 723 179	4,6	1 155	,7	5 616 897	4,5
T O T A L	171 689	100,0	125 510 671	100,0	171 122	100,0	125 105 973	100,0

DECLARATIONS REVENU NUL : 494 (NON COMPRIS DANS LE TABLEAU)

Montant et répartition en pourcents des principales composantes
du revenu total net imposable (1000F)

TABLEAU 1

P R O V I N C E D E N A M U R

C L A S S E S	Revenus de propriétés foncières				Revenus de capitaux et de biens mobiliers				Revenus divers			
	Déclarations		Revenus		Déclarations		Revenus		Déclarations		Revenus	
	Nombre	%	Montant	%	Nombre	%	Montant	%	Nombre	%	Montant	%
1.	284	,4	14 730	,4	149	19,0	4 965	9,7	236	9,4	12 447	5,2
2.	267	,4	14 557	,4	31	3,9	1 834	3,6	194	7,7	17 067	7,1
3.	422	,6	20 935	,6	51	6,5	5 356	10,5	198	7,9	24 367	10,2
4.	765	1,2	36 205	1,0	93	11,8	7 871	15,4	189	7,5	23 187	9,7
5.	1 244	1,9	65 253	1,9	92	11,7	6 125	12,0	185	7,4	19 254	8,0
6.	1 676	2,6	82 248	2,4	104	13,2	8 615	16,8	224	8,9	20 674	8,6
7.	2 120	3,3	108 672	3,1	58	7,4	3 950	7,7	188	7,5	15 972	6,7
8.	2 549	3,9	124 891	3,6	76	9,7	3 326	6,5	110	4,4	11 273	4,7
9.	2 739	4,2	126 658	3,6	79	10,1	4 424	8,6	84	3,3	9 524	4,0
10.	2 806	4,3	124 304	3,6	29	3,7	1 426	2,8	85	3,4	9 784	4,1
11.	3 191	4,9	132 816	3,8	7	,9	1 152	2,3	54	2,1	5 896	2,5
12.	3 137	4,8	137 152	3,9	9	1,1	552	1,1	41	1,6	5 441	2,3
13.	3 034	4,7	133 920	3,8	1	,1	37	,1	60	2,4	7 144	3,0
14.	2 949	4,5	129 611	3,7	3	,4	1 269	2,5	44	1,8	3 286	1,4
15.	2 841	4,4	126 992	3,6	1	,1	237	,5	42	1,7	3 618	1,5
16.	2 699	4,1	119 915	3,4					39	1,6	3 224	1,3
17.	2 647	4,1	119 823	3,4					40	1,6	2 545	1,1
18.	2 561	3,9	120 573	3,5					31	1,2	3 677	1,5
19.	2 339	3,6	118 862	3,4					25	1,0	1 094	,5
20.	9 600	14,7	473 041	13,6					139	5,5	8 459	3,5
21.	5 944	9,1	333 750	9,6	1	,1			102	4,1	10 877	4,5
22.	5 952	9,1	389 553	11,2	1	,1	59	,1	97	3,9	7 787	3,2
23.	2 547	3,9	241 068	6,9					70	2,8	7 726	3,2
24.	901	1,4	192 767	5,5					36	1,4	5 366	2,2
	65 214	100,0	3 488 296	100,0	785	100,0	51 198	100,0	2 513	100,0	239 689	100,0

TABLEAU 1 : Montant et répartition en pourcents des principales composantes du revenu total net imposable (1000F)

PROVINCE DE FLANDRE ORIENTALE

CLASSES DU REVENU TOTAL NET IMPOSABLE	Revenu total net imposable				Revenus professionnels			
	Déclarations		Revenus		Déclarations		Revenus	
	Nombre	%	Montant	%	Nombre	%	Montant	%
1. < 100	25 919	4,7	1 096 130	,3	25 710	4,6	1 088 414	,3
2. 100 -< 150	8 259	1,5	1 035 774	,2	8 104	1,5	1 007 102	,2
3. 150 -< 200	10 056	1,8	1 768 802	,4	9 823	1,8	1 710 871	,4
4. 200 -< 250	12 376	2,2	2 796 019	,6	12 190	2,2	2 717 662	,6
5. 250 -< 300	14 850	2,7	4 092 184	,9	14 728	2,7	3 985 511	,9
6. 300 -< 350	20 215	3,6	6 600 634	1,5	20 129	3,6	6 464 710	1,5
7. 350 -< 400	29 324	5,3	11 038 923	2,6	29 260	5,3	10 874 211	2,5
8. 400 -< 450	33 771	6,1	14 343 731	3,3	33 732	6,1	14 214 796	3,3
9. 450 -< 500	34 172	6,1	16 230 859	3,8	34 133	6,1	16 113 315	3,7
10. 500 -< 550	33 470	6,0	17 565 474	4,1	33 445	6,0	17 487 670	4,0
11. 550 -< 600	31 616	5,7	18 165 750	4,2	31 600	5,7	18 129 137	4,2
12. 600 -< 650	29 056	5,2	18 148 007	4,2	29 042	5,2	18 121 037	4,2
13. 650 -< 700	25 730	4,6	17 350 967	4,0	25 712	4,6	17 356 923	4,0
14. 700 -< 750	22 125	4,0	16 028 271	3,7	22 110	4,0	16 033 709	3,7
15. 750 -< 800	20 078	3,6	15 560 575	3,6	20 060	3,6	15 595 737	3,6
16. 800 -< 850	18 552	3,3	15 295 052	3,5	18 543	3,3	15 351 438	3,5
17. 850 -< 900	16 983	3,0	14 856 713	3,4	16 973	3,1	14 930 159	3,4
18. 900 -< 950	16 435	3,0	15 200 768	3,5	16 428	3,0	15 296 627	3,5
19. 950 -< 1000	15 457	2,8	15 068 868	3,5	15 451	2,8	15 173 344	3,5
20. 1000 -< 1250	59 959	10,8	66 782 504	15,4	59 942	10,8	67 306 176	15,5
21. 1250 -< 1500	33 360	6,0	45 448 863	10,5	33 356	6,0	45 795 274	10,6
22. 1500 -< 2000	28 546	5,1	48 592 854	11,2	28 536	5,1	48 872 464	11,3
23. 2000 -< 3000	12 261	2,2	28 732 509	6,6	12 255	2,2	28 703 508	6,6
24. 3000 & +	4 310	,8	20 953 266	4,8	4 307	,8	20 781 918	4,8
T O T A L	556 880	100,0	432 753 497	100,0	555 569	100,0	433 111 713	100,0

DECLARATIONS REVENU NUL : 1 264 (NON COMPRIS DANS LE TABLEAU)

Montant et répartition en pourcents des principales composantes
du revenu total net imposable (1000F)

TABLEAU 1

PROVINCE DE FLANDRE ORIENTALE

C L A S S E S	Revenus de propriétés foncières				Revenus de capitaux et de biens mobiliers				Revenus divers			
	Déclarations		Revenus		Déclarations		Revenus		Déclarations		Revenus	
	Nombre	%	Montant	%	Nombre	%	Montant	%	Nombre	%	Montant	%
1.	621	,3	30 429	,3	1 332	46,5	38 042	23,5	311	4,5	14 039	2,2
2.	561	,3	37 135	,3	143	5,0	8 989	5,6	296	4,3	25 992	4,1
3.	936	,5	57 945	,5	199	6,9	18 159	11,2	417	6,1	51 679	8,2
4.	1 833	1,0	94 029	,9	217	7,6	15 072	9,3	429	6,3	53 916	8,5
5.	2 828	1,5	152 120	1,4	268	9,3	21 486	13,3	438	6,4	49 434	7,8
6.	4 021	2,1	235 403	2,2	286	10,0	23 951	14,8	490	7,2	48 905	7,7
7.	5 034	2,7	297 477	2,8	182	6,3	15 411	9,5	566	8,3	50 359	8,0
8.	5 743	3,0	324 774	3,1	106	3,7	8 660	5,3	369	5,4	34 338	5,4
9.	6 283	3,3	362 287	3,4	74	2,6	6 200	3,8	265	3,9	29 191	4,6
10.	6 679	3,5	367 136	3,5	30	1,0	2 649	1,6	233	3,4	23 247	3,7
11.	7 057	3,7	367 591	3,5	12	,4	1 379	,9	169	2,5	15 553	2,5
12.	7 434	3,9	385 691	3,6	7	,2	196	,1	149	2,2	14 755	2,3
13.	7 506	4,0	374 875	3,5	3	,1	408	,3	145	2,1	12 331	1,9
14.	7 346	3,9	377 196	3,6	1	,0	22	,0	123	1,8	9 184	1,4
15.	7 431	3,9	364 335	3,4	3	,1	1 282	,8	123	1,8	10 554	1,7
16.	7 684	4,1	369 789	3,5					131	1,9	9 031	1,4
17.	7 662	4,0	361 608	3,4					111	1,6	6 211	1,0
18.	8 135	4,3	366 693	3,5					117	1,7	7 495	1,2
19.	8 038	4,2	355 822	3,4	1	,0	10	,0	108	1,6	8 611	1,4
20.	34 107	18,0	1 569 442	14,8					428	6,3	24 426	3,9
21.	21 094	11,1	1 107 887	10,4	1	,0			359	5,2	16 611	2,6
22.	19 419	10,2	1 265 123	11,9					486	7,1	26 788	4,2
23.	8 844	4,7	871 245	8,2	1	,0	2	,0	393	5,7	29 943	4,7
24.	3 208	1,7	517 209	4,9	1	,0			191	2,8	60 812	9,6
	189 504	100,0	10 613 241	100,0	2 867	100,0	161 918	100,0	6 847	100,0	633 405	100,0

TABEAU 1 : Montant et répartition en pourcents des principales composantes du revenu total net imposable (1000F)

PROVINCE DE FLANDRE OCCIDENTALE

CLASSES DU REVENU TOTAL NET IMPOSABLE	Revenu total net imposable				Revenus professionnels			
	Déclarations		Revenus		Déclarations		Revenus	
	Nombre	%	Montant	%	Nombre	%	Montant	%
1. < 100	23 362	5,1	988 644	,3	23 122	5,1	982 662	,3
2. 100 -< 150	7 621	1,7	955 784	,3	7 464	1,6	935 611	,3
3. 150 -< 200	8 896	1,9	1 561 459	,5	8 714	1,9	1 518 578	,5
4. 200 -< 250	11 034	2,4	2 493 219	,7	10 870	2,4	2 419 030	,7
5. 250 -< 300	13 911	3,0	3 833 996	1,1	13 779	3,0	3 711 452	1,1
6. 300 -< 350	18 677	4,1	6 098 137	1,8	18 593	4,1	5 935 570	1,8
7. 350 -< 400	25 275	5,5	9 512 752	2,8	25 209	5,5	9 353 689	2,8
8. 400 -< 450	29 237	6,4	12 414 996	3,7	29 197	6,4	12 280 109	3,6
9. 450 -< 500	29 052	6,3	13 788 999	4,1	29 022	6,4	13 694 309	4,1
10. 500 -< 550	27 774	6,1	14 579 497	4,3	27 748	6,1	14 532 266	4,3
11. 550 -< 600	28 103	6,1	16 156 032	4,8	28 083	6,1	16 123 284	4,8
12. 600 -< 650	25 251	5,5	15 768 360	4,7	25 235	5,5	15 757 306	4,7
13. 650 -< 700	21 003	4,6	14 156 617	4,2	20 984	4,6	14 155 353	4,2
14. 700 -< 750	17 576	3,8	12 727 989	3,8	17 559	3,8	12 745 490	3,8
15. 750 -< 800	16 062	3,5	12 446 672	3,7	16 049	3,5	12 474 672	3,7
16. 800 -< 850	14 903	3,3	12 286 480	3,6	14 892	3,3	12 340 650	3,7
17. 850 -< 900	14 100	3,1	12 333 732	3,6	14 096	3,1	12 407 395	3,7
18. 900 -< 950	13 382	2,9	12 379 138	3,7	13 379	2,9	12 464 861	3,7
19. 950 -< 1000	12 842	2,8	12 516 302	3,7	12 830	2,8	12 597 230	3,7
20. 1000 -< 1250	48 373	10,6	53 707 410	15,9	48 349	10,6	54 065 871	16,0
21. 1250 -< 1500	22 448	4,9	30 503 912	9,0	22 438	4,9	30 618 547	9,1
22. 1500 -< 2000	17 895	3,9	30 411 570	9,0	17 885	3,9	30 357 141	9,0
23. 2000 -< 3000	7 767	1,7	18 269 772	5,4	7 759	1,7	17 981 186	5,3
24. 3000 & +	3 476	,8	18 235 767	5,4	3 470	,8	17 798 316	5,3
T O T A L	458 020	100,0	338 127 236	100,0	456 726	100,0	337 250 578	100,0

DECLARATIONS REVENU NUL : 1 742 (NON COMPRIS DANS LE TABLEAU)

Montant et répartition en pourcents des principales composantes
du revenu total net imposable (1000F)

TABLEAU 1

PROVINCE DE FLANDRE OCCIDENTALE

C L A S S E S	Revenus de propriétés foncières				Revenus de capitaux et de biens mobiliers				Revenus divers			
	Déclarations		Revenus		Déclarations		Revenus		Déclarations		Revenus	
	Nombre	%	Montant	%	Nombre	%	Montant	%	Nombre	%	Montant	%
1.	726	,4	33 301	,3	1 300	37,0	36 460	19,4	274	5,4	13 651	2,8
2.	600	,4	35 191	,3	149	4,2	8 263	4,4	238	4,7	21 114	4,3
3.	981	,6	54 414	,5	241	6,9	18 335	9,8	299	5,8	37 762	7,8
4.	2 093	1,3	102 810	1,0	306	8,7	17 328	9,2	335	6,6	45 410	9,3
5.	3 351	2,1	184 785	1,8	431	12,3	25 517	13,6	353	6,9	37 951	7,8
6.	4 239	2,6	262 292	2,6	427	12,1	29 890	15,9	433	8,5	39 662	8,2
7.	4 838	3,0	290 685	2,9	288	8,2	18 811	10,0	435	8,5	45 252	9,3
8.	5 105	3,2	319 572	3,2	187	5,3	15 774	8,4	300	5,9	27 501	5,7
9.	5 561	3,4	336 019	3,3	108	3,1	6 679	3,6	243	4,8	26 703	5,5
10.	6 088	3,8	338 317	3,4	34	1,0	3 343	1,8	174	3,4	18 775	3,9
11.	7 082	4,4	374 722	3,7	22	,6	2 537	1,4	133	2,6	13 371	2,7
12.	7 153	4,4	364 993	3,6	7	,2	1 342	,7	114	2,2	11 371	2,3
13.	6 578	4,1	335 846	3,3	3	,1	71	,0	105	2,1	12 232	2,5
14.	6 616	4,1	348 119	3,5	5	,1	278	,1	88	1,7	7 884	1,6
15.	6 792	4,2	336 098	3,3	1	,0	44	,0	84	1,6	5 407	1,1
16.	7 068	4,4	335 016	3,3	2	,1	326	,2	84	1,6	6 461	1,3
17.	7 187	4,5	344 493	3,4	1	,0	6	,0	85	1,7	3 957	,8
18.	7 206	4,5	334 085	3,3	1	,0	718	,4	72	1,4	5 685	1,2
19.	7 336	4,5	344 137	3,4	1	,0	505	,3	78	1,5	4 456	,9
20.	29 319	18,2	1 441 210	14,3					318	6,2	20 590	4,2
21.	14 750	9,1	931 402	9,3	2	,1	1 655	,9	262	5,1	13 187	2,7
22.	12 399	7,7	1 064 944	10,6					316	6,2	22 202	4,6
23.	5 681	3,5	851 901	8,5					196	3,8	21 108	4,3
24.	2 615	1,6	703 858	7,0					93	1,8	24 673	5,1
	161 364	100,0	10 068 210	100,0	3 516	100,0	187 882	100,0	5 112	100,0	486 365	100,0

TABLEAU 1 : Montant et répartition en pourcents des principales composantes du revenu total net imposable (1000F)

P R O V I N C E D ' A N V E R S

A R R O N D I S S E M E N T D ' A N V E R S

CLASSES DU REVENU TOTAL NET IMPOSABLE	Revenu total net imposable				Revenus professionnels			
	Déclarations		Revenus		Déclarations		Revenus	
	Nombre	%	Montant	%	Nombre	%	Montant	%
1. < 100	17 654	4,3	748 154	,2	17 508	4,3	733 284	,2
2. 100 -< 150	5 830	1,4	730 267	,2	5 683	1,4	698 892	,2
3. 150 -< 200	7 241	1,8	1 276 381	,4	6 967	1,7	1 213 495	,4
4. 200 -< 250	8 671	2,1	1 958 651	,6	8 402	2,1	1 864 118	,6
5. 250 -< 300	10 270	2,5	2 829 290	,9	10 098	2,5	2 716 940	,8
6. 300 -< 350	14 107	3,5	4 601 218	1,4	13 962	3,5	4 462 580	1,4
7. 350 -< 400	21 671	5,3	8 178 341	2,5	21 546	5,3	8 010 591	2,5
8. 400 -< 450	25 757	6,3	10 938 661	3,3	25 667	6,3	10 789 777	3,3
9. 450 -< 500	24 683	6,1	11 721 136	3,6	24 609	6,1	11 589 407	3,6
10. 500 -< 550	24 315	6,0	12 756 377	3,9	24 273	6,0	12 649 064	3,9
11. 550 -< 600	22 790	5,6	13 102 678	4,0	22 764	5,6	13 026 426	4,0
12. 600 -< 650	21 119	5,2	13 190 816	4,0	21 090	5,2	13 126 334	4,0
13. 650 -< 700	18 809	4,6	12 690 993	3,9	18 791	4,6	12 627 317	3,9
14. 700 -< 750	16 800	4,1	12 171 505	3,7	16 780	4,1	12 137 033	3,7
15. 750 -< 800	14 910	3,7	11 548 569	3,5	14 895	3,7	11 534 262	3,5
16. 800 -< 850	13 890	3,4	11 453 185	3,5	13 881	3,4	11 444 064	3,5
17. 850 -< 900	12 953	3,2	11 326 637	3,5	12 939	3,2	11 329 810	3,5
18. 900 -< 950	11 359	2,8	10 500 324	3,2	11 353	2,8	10 515 105	3,2
19. 950 -< 1000	10 448	2,6	10 179 614	3,1	10 446	2,6	10 206 369	3,1
20. 1000 -< 1250	40 484	10,0	45 211 245	13,8	40 453	10,0	45 353 214	13,9
21. 1250 -< 1500	24 420	6,0	33 310 915	10,2	24 397	6,0	33 436 935	10,3
22. 1500 -< 2000	22 704	5,6	38 731 477	11,8	22 686	5,6	38 840 022	11,9
23. 2000 -< 3000	10 972	2,7	25 857 010	7,9	10 956	2,7	25 724 772	7,9
24. 3000 & +	4 344	1,1	22 202 757	6,8	4 316	1,1	21 428 126	6,6
T O T A L	406 201	100,0	327 216 201	100,0	404 462	100,0	325 457 937	100,0

DECLARATIONS REVENU NUL : 685 (NON COMPRIS DANS LE TABLEAU)

Montant et répartition en pourcents des principales composantes
du revenu total net imposable (1000F)

TABLEAU 1

PROVINCE D'ANVERS

ARRONDISSEMENT D'ANVERS

C L A S S E S	Revenus de propriétés foncières				Revenus de capitaux et de biens mobiliers				Revenus divers			
	Déclarations		Revenus		Déclarations		Revenus		Déclarations		Revenus	
	Nombre	%	Montant	%	Nombre	%	Montant	%	Nombre	%	Montant	%
1.	343	,3	25 677	,3	637	29,4	18 681	9,9	414	5,1	20 371	2,1
2.	372	,3	31 829	,3	106	4,9	8 337	4,4	343	4,2	29 262	3,0
3.	601	,5	45 726	,5	178	8,2	20 383	10,8	498	6,1	64 233	6,6
4.	1 021	,8	75 601	,8	244	11,3	23 700	12,6	583	7,1	82 637	8,5
5.	1 696	1,3	116 786	1,2	241	11,1	22 977	12,2	627	7,7	79 611	8,2
6.	2 545	1,9	181 671	1,9	289	13,3	28 820	15,3	685	8,4	81 988	8,4
7.	3 303	2,5	225 451	2,4	226	10,4	26 447	14,1	781	9,6	94 598	9,7
8.	3 977	3,0	273 854	2,9	86	4,0	12 448	6,6	530	6,5	68 086	7,0
9.	4 399	3,3	301 425	3,1	75	3,5	8 622	4,6	388	4,8	55 132	5,7
10.	4 757	3,6	330 067	3,4	42	1,9	7 379	3,9	312	3,8	41 659	4,3
11.	5 075	3,8	328 719	3,4	12	,6	1 933	1,0	226	2,8	30 291	3,1
12.	5 386	4,1	350 601	3,7	13	,6	3 538	1,9	210	2,6	27 630	2,8
13.	5 308	4,0	353 498	3,7	1	,0	663	,4	177	2,2	22 918	2,4
14.	5 269	4,0	342 691	3,6	4	,2	1 270	,7	156	1,9	14 738	1,5
15.	5 053	3,8	320 735	3,3	2	,1	1 145	,6	140	1,7	16 519	1,7
16.	5 339	4,0	336 865	3,5	4	,2	310	,2	124	1,5	13 256	1,4
17.	5 404	4,1	315 747	3,3					157	1,9	13 993	1,4
18.	5 061	3,8	302 278	3,2	1	,0	205	,1	98	1,2	6 513	,7
19.	5 054	3,8	305 743	3,2	1	,0	960	,5	106	1,3	6 372	,7
20.	21 626	16,4	1 308 222	13,6	2	,1	281	,1	389	4,8	35 217	3,6
21.	14 822	11,2	981 914	10,2					311	3,8	21 343	2,2
22.	14 884	11,3	1 130 521	11,8					451	5,5	33 273	3,4
23.	7 730	5,8	887 344	9,3	1	,0	1	,0	296	3,6	33 953	3,5
24.	3 165	2,4	713 485	7,4					165	2,0	77 826	8,0
	132 190	100,0	9 586 450	100,0	2 165	100,0	188 100	100,0	8 167	100,0	971 419	100,0

TABLEAU 1 : Montant et répartition en pourcents des principales composantes du revenu total net imposable (1000F)

P R O V I N C E D ' A N V E R S

A R R O N D I S S E M E N T D E M A L I N E S

CLASSES DU REVENU TOTAL NET IMPOSABLE	Revenu total net imposable				Revenus professionnels			
	Déclarations		Revenus		Déclarations		Revenus	
	Nombre	%	Montant	%	Nombre	%	Montant	%
1. < 100	5 432	4,3	225 805	,2	5 409	4,3	223 939	,2
2. 100 -< 150	1 665	1,3	209 808	,2	1 630	1,3	204 713	,2
3. 150 -< 200	2 010	1,6	353 822	,4	1 950	1,6	342 072	,3
4. 200 -< 250	2 378	1,9	535 687	,5	2 347	1,9	522 666	,5
5. 250 -< 300	2 966	2,4	817 130	,8	2 941	2,4	795 511	,8
6. 300 -< 350	4 211	3,4	1 376 380	1,4	4 186	3,4	1 347 305	1,4
7. 350 -< 400	6 585	5,3	2 483 397	2,5	6 559	5,3	2 440 880	2,5
8. 400 -< 450	7 696	6,2	3 268 146	3,3	7 685	6,2	3 237 395	3,3
9. 450 -< 500	7 675	6,1	3 643 269	3,7	7 663	6,1	3 617 155	3,7
10. 500 -< 550	7 627	6,1	4 001 464	4,1	7 620	6,1	3 987 406	4,1
11. 550 -< 600	7 393	5,9	4 248 689	4,3	7 388	5,9	4 241 249	4,3
12. 600 -< 650	6 909	5,5	4 315 924	4,4	6 903	5,5	4 320 130	4,4
13. 650 -< 700	5 982	4,8	4 034 754	4,1	5 979	4,8	4 030 669	4,1
14. 700 -< 750	5 258	4,2	3 809 311	3,9	5 256	4,2	3 811 787	3,9
15. 750 -< 800	4 831	3,9	3 743 273	3,8	4 829	3,9	3 757 241	3,8
16. 800 -< 850	4 273	3,4	3 524 028	3,6	4 268	3,4	3 523 627	3,6
17. 850 -< 900	4 019	3,2	3 514 771	3,6	4 017	3,2	3 527 981	3,6
18. 900 -< 950	3 626	2,9	3 352 975	3,4	3 625	2,9	3 363 979	3,4
19. 950 -< 1000	3 305	2,6	3 221 900	3,3	3 304	2,6	3 247 166	3,3
20. 1000 -< 1250	13 292	10,6	14 825 465	15,1	13 288	10,7	14 904 263	15,2
21. 1250 -< 1500	7 667	6,1	10 448 650	10,6	7 666	6,1	10 518 153	10,7
22. 1500 -< 2000	6 457	5,2	11 006 830	11,2	6 455	5,2	11 055 323	11,2
23. 2000 -< 3000	2 823	2,3	6 616 167	6,7	2 819	2,3	6 581 157	6,7
24. 3000 & +	978	,8	4 716 962	4,8	978	,8	4 683 279	4,8
T O T A L	125 058	100,0	98 294 607	100,0	124 765	100,0	98 285 046	100,0

DECLARATIONS REVENU NUL : 176 (NON COMPRIS DANS LE TABLEAU)

Montant et répartition en pourcents des principales composantes
du revenu total net imposable (1000F)

TABLEAU 1

PROVINCE D'ANVERS

ARRONDISSEMENT DE MALINES

C L A S S E S	Revenus de propriétés foncières				Revenus de capitaux et de biens mobiliers				Revenus divers			
	Déclarations		Revenus		Déclarations		Revenus		Déclarations		Revenus	
	Nombre	%	Montant	%	Nombre	%	Montant	%	Nombre	%	Montant	%
1.	86	,2	6 160	,3	191	48,1	5 592	23,5	61	4,0	2 563	1,8
2.	101	,2	6 268	,3	20	5,0	1 052	4,4	62	4,0	5 558	3,9
3.	166	,4	10 763	,4	27	6,8	2 468	10,4	92	6,0	11 775	8,2
4.	266	,7	14 907	,6	25	6,3	1 861	7,8	82	5,3	11 194	7,8
5.	493	1,2	29 893	1,2	33	8,3	2 597	10,9	94	6,1	9 878	6,9
6.	709	1,7	45 147	1,8	31	7,8	2 230	9,4	120	7,8	13 031	9,1
7.	1 016	2,5	65 899	2,7	28	7,1	3 068	12,9	160	10,4	16 884	11,7
8.	1 186	2,9	69 246	2,8	20	5,0	2 616	11,0	104	6,8	10 266	7,1
9.	1 327	3,3	79 845	3,3	13	3,3	1 273	5,4	68	4,4	7 924	5,5
10.	1 440	3,5	82 588	3,4	8	2,0	875	3,7	50	3,2	5 179	3,6
11.	1 499	3,7	78 824	3,2					42	2,7	4 699	3,3
12.	1 657	4,1	79 091	3,2	1	,3	128	,5	36	2,3	5 181	3,6
13.	1 661	4,1	89 487	3,7					37	2,4	2 654	1,8
14.	1 655	4,1	85 538	3,5					40	2,6	2 170	1,5
15.	1 649	4,1	85 674	3,5					20	1,3	887	,6
16.	1 699	4,2	96 111	3,9					14	,9	622	,4
17.	1 794	4,4	82 024	3,4					21	1,4	1 035	,7
18.	1 656	4,1	82 311	3,4					17	1,1	995	,7
19.	1 624	4,0	66 987	2,7					25	1,6	1 650	1,1
20.	7 369	18,1	377 505	15,5					120	7,8	9 946	6,9
21.	4 678	11,5	255 297	10,5					84	5,5	3 958	2,8
22.	4 245	10,4	302 281	12,4					99	6,4	6 034	4,2
23.	2 010	4,9	232 123	9,5					64	4,2	5 381	3,7
24.	726	1,8	117 045	4,8					28	1,8	4 343	3,0
	40 712	100,0	2 441 014	100,0	397	100,0	23 760	100,0	1 540	100,0	143 807	100,0

TABLEAU 1 : Montant et répartition en pourcents des principales composantes du revenu total net imposable (1000F)

P R O V I N C E D ' A N V E R S

A R R O N D I S S E M E N T D E T U R N H O U T

CLASSES DU REVENU TOTAL NET IMPOSABLE	Revenu total net imposable				Revenus professionnels			
	Déclarations		Revenus		Déclarations		Revenus	
	Nombre	%	Montant	%	Nombre	%	Montant	%
1. < 100	7 400	4,7	306 255	,3	7 325	4,7	301 805	,3
2. 100 -< 150	2 304	1,5	288 360	,2	2 269	1,4	282 708	,2
3. 150 -< 200	2 715	1,7	475 979	,4	2 664	1,7	465 279	,4
4. 200 -< 250	3 222	2,0	725 595	,6	3 188	2,0	715 396	,6
5. 250 -< 300	3 834	2,4	1 057 530	,9	3 801	2,4	1 040 962	,9
6. 300 -< 350	5 456	3,5	1 782 518	1,5	5 432	3,5	1 759 470	1,5
7. 350 -< 400	7 486	4,7	2 822 199	2,3	7 460	4,7	2 794 735	2,3
8. 400 -< 450	9 040	5,7	3 842 083	3,2	9 023	5,7	3 815 271	3,2
9. 450 -< 500	9 603	6,1	4 564 641	3,8	9 598	6,1	4 550 989	3,8
10. 500 -< 550	9 598	6,1	5 034 618	4,2	9 592	6,1	5 031 892	4,2
11. 550 -< 600	9 423	6,0	5 418 370	4,5	9 418	6,0	5 416 792	4,5
12. 600 -< 650	8 792	5,6	5 492 172	4,6	8 785	5,6	5 496 050	4,6
13. 650 -< 700	8 145	5,2	5 495 905	4,6	8 140	5,2	5 510 438	4,6
14. 700 -< 750	7 011	4,4	5 078 661	4,2	7 007	4,5	5 098 703	4,2
15. 750 -< 800	6 378	4,0	4 941 357	4,1	6 375	4,0	4 961 677	4,1
16. 800 -< 850	5 844	3,7	4 817 536	4,0	5 842	3,7	4 851 991	4,0
17. 850 -< 900	5 524	3,5	4 831 620	4,0	5 520	3,5	4 861 209	4,0
18. 900 -< 950	5 156	3,3	4 767 815	4,0	5 153	3,3	4 796 297	4,0
19. 950 -< 1000	4 635	2,9	4 517 044	3,8	4 634	2,9	4 549 138	3,8
20. 1000 -< 1250	17 013	10,8	18 935 834	15,7	17 008	10,8	19 069 722	15,9
21. 1250 -< 1500	8 860	5,6	12 041 769	10,0	8 849	5,6	12 101 808	10,1
22. 1500 -< 2000	6 682	4,2	11 341 215	9,4	6 678	4,2	11 356 687	9,4
23. 2000 -< 3000	2 646	1,7	6 199 249	5,1	2 638	1,7	6 139 096	5,1
24. 3000 & +	1 020	,6	5 673 946	4,7	1 018	,6	5 270 566	4,4
T O T A L	157 787	100,0	120 452 271	100,0	157 417	100,0	120 238 681	100,0

DECLARATIONS REVENU NUL : 426 (NON COMPRIS DANS LE TABLEAU)

Montant et répartition en pourcents des principales composantes
du revenu total net imposable (1000F)

TABLEAU 1

PROVINCE D'ANVERS

ARRONDISSEMENT DE TURNHOUT

C L A S S E S	Revenus de propriétés foncières				Revenus de capitaux et de biens mobiliers				Revenus divers			
	Déclarations		Revenus		Déclarations		Revenus		Déclarations		Revenus	
	Nombre	%	Montant	%	Nombre	%	Montant	%	Nombre	%	Montant	%
1.	127	,2	8 301	,3	296	54,4	9 036	25,5	90	7,4	4 452	1,6
2.	113	,2	9 168	,3	28	5,1	2 393	6,8	53	4,4	4 908	1,7
3.	180	,3	9 917	,3	25	4,6	2 540	7,2	85	7,0	11 358	4,0
4.	363	,7	19 781	,6	40	7,4	4 112	11,6	74	6,1	10 886	3,8
5.	549	1,0	30 119	,9	37	6,8	4 083	11,5	83	6,8	11 347	4,0
6.	920	1,7	54 119	1,7	39	7,2	3 701	10,5	96	7,9	10 957	3,9
7.	1 201	2,2	64 791	2,0	22	4,0	2 235	6,3	144	11,8	15 108	5,3
8.	1 565	2,8	87 281	2,7	22	4,0	1 847	5,2	81	6,7	10 248	3,6
9.	1 764	3,2	94 848	2,9	13	2,4	1 061	3,0	49	4,0	5 024	1,8
10.	1 916	3,4	98 418	3,0	11	2,0	1 072	3,0	25	2,1	2 434	,9
11.	2 302	4,1	129 381	3,9	4	,7	771	2,2	25	2,1	4 467	1,6
12.	2 477	4,4	133 797	4,1					30	2,5	2 973	1,0
13.	2 667	4,8	129 313	3,9	4	,7	700	2,0	23	1,9	2 035	,7
14.	2 670	4,8	130 798	4,0	1	,2	38	,1	15	1,2	2 599	,9
15.	2 774	5,0	130 197	4,0					14	1,2	1 009	,4
16.	2 747	4,9	121 001	3,7					20	1,6	1 050	,4
17.	2 837	5,1	127 432	3,9					16	1,3	1 917	,7
18.	2 791	5,0	139 342	4,3	1	,2	1 558	4,4	23	1,9	1 739	,6
19.	2 572	4,6	122 415	3,7					15	1,2	1 404	,5
20.	10 213	18,3	517 347	15,8	1	,2	243	,7	71	5,8	5 142	1,8
21.	5 787	10,4	344 728	10,5					50	4,1	2 916	1,0
22.	4 543	8,2	349 897	10,7					70	5,8	4 612	1,6
23.	1 885	3,4	217 705	6,6					40	3,3	1 665	,6
24.	767	1,4	207 599	6,3					25	2,1	163 245	57,6
	55 730	100,0	3 277 695	100,0	544	100,0	35 390	100,0	1 217	100,0	283 495	100,0

TABLEAU 1 : Montant et répartition en pourcents des principales composantes du revenu total net imposable (1000F)

PROVINCE DE BRABANT

ARRONDISSEMENT DE BRUXELLES - CAPITALE

CLASSES DU REVENU TOTAL NET IMPOSABLE	Revenu total net imposable				Revenus professionnels			
	Déclarations		Revenus		Déclarations		Revenus	
	Nombre	%	Montant	%	Nombre	%	Montant	%
1. < 100	17 057	4,4	774 222	,3	16 793	4,3	742 757	,2
2. 100 -< 150	6 944	1,8	872 915	,3	6 695	1,7	817 718	,3
3. 150 -< 200	9 074	2,3	1 598 557	,5	8 550	2,2	1 450 569	,5
4. 200 -< 250	10 901	2,8	2 462 981	,8	10 462	2,7	2 281 986	,8
5. 250 -< 300	13 206	3,4	3 641 246	1,2	12 874	3,3	3 433 053	1,1
6. 300 -< 350	16 966	4,3	5 531 155	1,8	16 731	4,3	5 291 849	1,8
7. 350 -< 400	24 607	6,3	9 280 093	3,0	24 437	6,3	9 006 251	3,0
8. 400 -< 450	27 638	7,1	11 730 536	3,8	27 511	7,1	11 465 792	3,8
9. 450 -< 500	24 299	6,2	11 535 231	3,8	24 212	6,3	11 296 513	3,8
10. 500 -< 550	22 850	5,9	11 984 970	3,9	22 789	5,9	11 772 561	3,9
11. 550 -< 600	21 542	5,5	12 379 728	4,1	21 477	5,5	12 172 056	4,1
12. 600 -< 650	19 811	5,1	12 378 753	4,1	19 760	5,1	12 191 561	4,1
13. 650 -< 700	17 628	4,5	11 890 636	3,9	17 591	4,5	11 707 494	3,9
14. 700 -< 750	15 375	3,9	11 139 901	3,7	15 347	4,0	10 988 795	3,7
15. 750 -< 800	13 776	3,5	10 674 013	3,5	13 741	3,5	10 523 187	3,5
16. 800 -< 850	12 155	3,1	10 021 443	3,3	12 128	3,1	9 897 936	3,3
17. 850 -< 900	10 862	2,8	9 501 160	3,1	10 842	2,8	9 388 506	3,1
18. 900 -< 950	9 768	2,5	9 033 321	3,0	9 748	2,5	8 934 382	3,0
19. 950 -< 1000	8 873	2,3	8 648 723	2,8	8 857	2,3	8 553 943	2,9
20. 1000 -< 1250	31 764	8,1	35 376 313	11,6	31 713	8,2	35 001 599	11,7
21. 1250 -< 1500	18 919	4,8	25 828 470	8,5	18 871	4,9	25 539 706	8,5
22. 1500 -< 2000	19 707	5,0	33 753 437	11,1	19 676	5,1	33 430 946	11,2
23. 2000 -< 3000	11 380	2,9	26 981 646	8,8	11 351	2,9	26 557 305	8,9
24. 3000 & +	5 165	1,3	27 950 038	9,2	5 121	1,3	26 449 855	8,8
T O T A L	390 267	100,0	304 969 488	100,0	387 277	100,0	298 896 320	100,0

DECLARATIONS REVENU NUL : 915 (NON COMPRIS DANS LE TABLEAU)

Montant et répartition en pourcents des principales composantes
du revenu total net imposable (1000F)

TABLEAU 1

PROVINCE DE BRABANT

ARRONDISSEMENT DE BRUXELLES - CAPITALE

C L A S S E S	Revenus de propriétés foncières				Revenus de capitaux et de biens mobiliers				Revenus divers			
	Déclarations		Revenus		Déclarations		Revenus		Déclarations		Revenus	
	Nombre	%	Montant	%	Nombre	%	Montant	%	Nombre	%	Montant	%
1.	589	,6	58 763	,5	357	13,3	12 280	4,6	702	5,5	33 298	2,0
2.	580	,6	53 360	,4	153	5,7	11 935	4,5	657	5,1	58 837	3,6
3.	923	,9	84 022	,7	343	12,8	38 133	14,4	1 013	7,9	135 797	8,3
4.	1 441	1,4	134 337	1,1	397	14,8	37 395	14,1	996	7,7	146 896	8,9
5.	2 234	2,2	206 534	1,7	419	15,6	40 596	15,3	1 071	8,3	139 656	8,5
6.	2 991	2,9	259 709	2,2	451	16,8	41 596	15,7	1 137	8,8	144 116	8,8
7.	3 776	3,7	332 206	2,8	279	10,4	32 770	12,3	1 118	8,7	135 371	8,2
8.	4 121	4,0	354 610	3,0	124	4,6	21 159	8,0	830	6,5	110 773	6,7
9.	4 173	4,1	366 271	3,1	93	3,5	13 600	5,1	593	4,6	80 637	4,9
10.	4 171	4,1	385 031	3,2	42	1,6	7 469	2,8	465	3,6	60 890	3,7
11.	4 380	4,3	418 079	3,5	19	,7	4 452	1,7	387	3,0	51 674	3,1
12.	4 320	4,2	413 902	3,4	4	,1	1 294	,5	307	2,4	39 332	2,4
13.	4 106	4,0	402 536	3,4	1	,0	5	,0	263	2,0	33 219	2,0
14.	3 720	3,7	347 955	2,9	1	,0	1	,0	238	1,9	33 360	2,0
15.	3 714	3,6	379 239	3,2	3	,1	1 130	,4	241	1,9	28 310	1,7
16.	3 496	3,4	346 396	2,9	1	,0	585	,2	213	1,7	24 497	1,5
17.	3 297	3,2	327 306	2,7					192	1,5	18 999	1,2
18.	3 108	3,1	319 601	2,7					154	1,2	13 826	,8
19.	3 139	3,1	309 661	2,6					172	1,3	19 254	1,2
20.	12 256	12,0	1 291 061	10,8	2	,1	1 284	,5	539	4,2	58 549	3,6
21.	9 013	8,8	1 015 230	8,5					413	3,2	38 148	2,3
22.	11 125	10,9	1 372 707	11,4	1	,0	1	,0	524	4,1	44 002	2,7
23.	7 484	7,3	1 307 440	10,9					396	3,1	48 847	3,0
24.	3 735	3,7	1 518 731	12,7					239	1,9	144 548	8,8
	101 892	100,0	12 004 687	100,0	2 690	100,0	265 685	100,0	12 860	100,0	1 642 836	100,0

TABLEAU 1 : Montant et répartition en pourcents des principales composantes du revenu total net imposable (1000F)

PROVINCE DE BRABANT

ARRONDISSEMENT DE HAL-VILVORDE

CLASSES DU REVENU TOTAL NET IMPOSABLE	Revenu total net imposable				Revenus professionnels			
	Déclarations		Revenus		Déclarations		Revenus	
	Nombre	%	Montant	%	Nombre	%	Montant	%
1. < 100	12 545	5,5	512 412	,2	12 430	5,4	500 933	,2
2. 100 -< 150	3 426	1,5	429 310	,2	3 316	1,4	406 914	,2
3. 150 -< 200	3 869	1,7	679 780	,3	3 719	1,6	645 716	,3
4. 200 -< 250	4 212	1,8	950 655	,5	4 097	1,8	902 867	,4
5. 250 -< 300	5 034	2,2	1 385 069	,7	4 958	2,2	1 325 638	,6
6. 300 -< 350	6 924	3,0	2 261 667	1,1	6 868	3,0	2 186 492	1,1
7. 350 -< 400	10 109	4,4	3 808 319	1,8	10 049	4,4	3 708 163	1,8
8. 400 -< 450	12 573	5,5	5 341 356	2,6	12 537	5,5	5 248 278	2,6
9. 450 -< 500	12 665	5,5	6 012 988	2,9	12 638	5,5	5 910 999	2,9
10. 500 -< 550	12 458	5,4	6 539 634	3,2	12 431	5,4	6 458 757	3,2
11. 550 -< 600	11 695	5,1	6 720 775	3,3	11 681	5,1	6 650 822	3,2
12. 600 -< 650	10 842	4,7	6 770 932	3,3	10 834	4,7	6 732 666	3,3
13. 650 -< 700	9 644	4,2	6 506 898	3,2	9 627	4,2	6 449 090	3,1
14. 700 -< 750	8 330	3,6	6 035 856	2,9	8 319	3,6	5 996 199	2,9
15. 750 -< 800	7 656	3,3	5 932 539	2,9	7 649	3,3	5 911 136	2,9
16. 800 -< 850	6 872	3,0	5 664 774	2,8	6 863	3,0	5 644 135	2,8
17. 850 -< 900	6 480	2,8	5 668 507	2,8	6 474	2,8	5 654 875	2,8
18. 900 -< 950	6 077	2,6	5 621 026	2,7	6 073	2,7	5 615 697	2,7
19. 950 -< 1000	5 597	2,4	5 456 645	2,6	5 590	2,4	5 455 738	2,7
20. 1000 -< 1250	24 595	10,7	27 507 282	13,4	24 579	10,7	27 591 264	13,5
21. 1250 -< 1500	16 856	7,3	23 037 756	11,2	16 843	7,3	23 100 658	11,3
22. 1500 -< 2000	17 880	7,8	30 646 187	14,9	17 865	7,8	30 751 502	15,0
23. 2000 -< 3000	9 889	4,3	23 360 047	11,3	9 881	4,3	23 372 797	11,4
24. 3000 & +	3 845	1,7	19 066 337	9,3	3 839	1,7	18 775 165	9,2
T O T A L	230 073	100,0	205 916 751	100,0	229 160	100,0	204 996 501	100,0

DECLARATIONS REVENU NUL : 461 (NON COMPRIS DANS LE TABLEAU)

Montant et répartition en pourcents des principales composantes
du revenu total net imposable (1000F)

TABLEAU 1

PROVINCE DE BRABANT

ARRONDISSEMENT DE HAL-VILVORDE

C L A S S E S	Revenus de propriétés foncières				Revenus de capitaux et de biens mobiliers				Revenus divers			
	Déclarations		Revenus		Déclarations		Revenus		Déclarations		Revenus	
	Nombre	%	Montant	%	Nombre	%	Montant	%	Nombre	%	Montant	%
1.	325	,4	36 326	,5	424	46,0	11 996	17,9	279	6,9	13 078	2,8
2.	264	,3	20 368	,3	55	6,0	3 710	5,5	223	5,5	20 737	4,4
3.	401	,5	41 175	,6	79	8,6	8 854	13,2	271	6,7	34 476	7,3
4.	718	,8	51 397	,7	70	7,6	6 740	10,1	230	5,7	33 017	7,0
5.	1 092	1,2	72 864	1,0	60	6,5	7 585	11,3	251	6,2	33 114	7,1
6.	1 563	1,8	114 168	1,6	84	9,1	9 865	14,7	231	5,7	28 837	6,1
7.	2 063	2,3	162 404	2,3	58	6,3	5 786	8,6	263	6,5	27 275	5,8
8.	2 401	2,7	175 796	2,4	39	4,2	4 586	6,8	192	4,8	23 441	5,0
9.	2 587	2,9	208 737	2,9	28	3,0	2 188	3,3	158	3,9	20 749	4,4
10.	2 777	3,1	214 885	3,0	8	,9	1 489	2,2	106	2,6	13 375	2,8
11.	2 899	3,3	220 330	3,1	2	,2	215	,3	106	2,6	11 762	2,5
12.	2 963	3,4	199 745	2,8	1	,1	620	,9	100	2,5	8 279	1,8
13.	2 835	3,2	215 741	3,0	3	,3	707	1,1	82	2,0	11 403	2,4
14.	2 788	3,2	216 169	3,0	1	,1	449	,7	73	1,8	7 212	1,5
15.	2 787	3,2	191 151	2,7	1	,1	715	1,1	68	1,7	6 317	1,3
16.	2 790	3,2	207 167	2,9	1	,1	709	1,1	69	1,7	6 461	1,4
17.	2 939	3,3	197 837	2,8					57	1,4	3 750	,8
18.	2 979	3,4	202 330	2,8	1	,1	106	,2	58	1,4	8 656	1,8
19.	2 851	3,2	199 649	2,8					66	1,6	6 160	1,3
20.	14 136	16,0	949 541	13,2					224	5,6	18 150	3,9
21.	11 033	12,5	820 862	11,4					199	5,0	13 402	2,9
22.	12 642	14,3	1 051 193	14,6	2	,2	687	1,0	302	7,5	21 930	4,7
23.	7 500	8,5	851 968	11,9	3	,3	29	,0	264	6,6	24 683	5,3
24.	3 018	3,4	563 483	7,8	1	,1	1	,0	147	3,7	73 182	15,6
	88 351	100,0	7 185 286	100,0	921	100,0	67 037	100,0	4 019	100,0	469 446	100,0

TABLEAU 1 : Montant et répartition en pourcents des principales composantes du revenu total net imposable (1000F)

PROVINCE DE BRABANT

ARRONDISSEMENT DE LOUVAIN

CLASSES DU REVENU TOTAL NET IMPOSABLE	Revenu total net imposable				Revenus professionnels			
	Déclarations		Revenus		Déclarations		Revenus	
	Nombre	%	Montant	%	Nombre	%	Montant	%
1. < 100	9 082	4,9	372 155	,2	9 012	4,9	366 463	,2
2. 100 -< 150	2 685	1,4	338 019	,2	2 593	1,4	321 701	,2
3. 150 -< 200	3 078	1,7	542 823	,4	2 988	1,6	520 048	,3
4. 200 -< 250	3 884	2,1	877 412	,6	3 770	2,0	839 137	,5
5. 250 -< 300	4 535	2,4	1 251 319	,8	4 474	2,4	1 213 109	,8
6. 300 -< 350	6 299	3,4	2 055 868	1,3	6 244	3,4	1 996 945	1,3
7. 350 -< 400	8 754	4,7	3 299 432	2,1	8 723	4,7	3 239 619	2,1
8. 400 -< 450	10 645	5,7	4 523 678	2,9	10 618	5,7	4 468 519	2,9
9. 450 -< 500	11 519	6,2	5 470 188	3,5	11 498	6,2	5 424 593	3,5
10. 500 -< 550	11 010	5,9	5 775 753	3,7	10 996	5,9	5 749 670	3,7
11. 550 -< 600	10 195	5,5	5 859 001	3,8	10 183	5,5	5 832 500	3,8
12. 600 -< 650	9 258	5,0	5 783 606	3,7	9 255	5,0	5 779 434	3,7
13. 650 -< 700	8 178	4,4	5 514 741	3,6	8 173	4,4	5 501 142	3,6
14. 700 -< 750	7 491	4,0	5 428 044	3,5	7 484	4,0	5 420 764	3,5
15. 750 -< 800	6 756	3,6	5 232 455	3,4	6 747	3,6	5 238 300	3,4
16. 800 -< 850	6 118	3,3	5 044 728	3,3	6 116	3,3	5 051 440	3,3
17. 850 -< 900	5 730	3,1	5 013 519	3,2	5 728	3,1	5 032 361	3,3
18. 900 -< 950	5 316	2,9	4 916 695	3,2	5 314	2,9	4 928 091	3,2
19. 950 -< 1000	4 777	2,6	4 655 650	3,0	4 775	2,6	4 684 981	3,0
20. 1000 -< 1250	19 386	10,4	21 643 863	14,0	19 372	10,4	21 782 519	14,1
21. 1250 -< 1500	11 975	6,4	16 339 181	10,6	11 971	6,4	16 449 351	10,7
22. 1500 -< 2000	11 426	6,1	19 537 512	12,7	11 424	6,2	19 657 134	12,7
23. 2000 -< 3000	5 879	3,2	13 809 249	8,9	5 875	3,2	13 817 721	9,0
24. 3000 & +	2 349	1,3	11 088 672	7,2	2 348	1,3	11 021 656	7,1
T O T A L	186 325	100,0	154 373 563	100,0	185 681	100,0	154 337 198	100,0

DECLARATIONS REVENU NUL : 336 (NON COMPRIS DANS LE TABLEAU)

Montant et répartition en pourcents des principales composantes
du revenu total net imposable (1000F)

TABLEAU 1

PROVINCE DE BRABANT

ARRONDISSEMENT DE LOUVAIN

C L A S S E S	Revenus de propriétés foncières				Revenus de capitaux et de biens mobiliers				Revenus divers			
	Déclarations		Revenus		Déclarations		Revenus		Déclarations		Revenus	
	Nombre	%	Montant	%	Nombre	%	Montant	%	Nombre	%	Montant	%
1.	183	,3	10 217	,2	379	46,6	11 782	24,7	161	4,8	7 829	2,4
2.	187	,3	14 017	,3	52	6,4	2 756	5,8	167	5,0	16 613	5,0
3.	303	,4	20 105	,4	65	8,0	5 876	12,3	184	5,5	22 068	6,7
4.	556	,8	32 274	,7	65	8,0	5 858	12,3	212	6,4	31 679	9,6
5.	923	1,3	54 313	1,2	67	8,2	5 377	11,3	175	5,3	20 455	6,2
6.	1 300	1,9	83 908	1,9	64	7,9	5 074	10,6	221	6,6	26 347	8,0
7.	1 658	2,4	105 923	2,3	43	5,3	3 411	7,1	233	7,0	23 136	7,0
8.	1 944	2,8	114 806	2,5	30	3,7	3 509	7,3	135	4,1	16 561	5,0
9.	2 173	3,1	133 758	2,9	29	3,6	2 603	5,4	138	4,1	15 434	4,7
10.	2 382	3,4	133 628	2,9	9	1,1	318	,7	89	2,7	10 645	3,2
11.	2 493	3,6	139 112	3,1	3	,4	405	,8	75	2,3	8 252	2,5
12.	2 507	3,6	132 240	2,9	1	,1	78	,2	68	2,0	6 846	2,1
13.	2 545	3,7	141 001	3,1	3	,4	276	,6	50	1,5	3 331	1,0
14.	2 596	3,7	145 272	3,2	1	,1	249	,5	63	1,9	7 225	2,2
15.	2 599	3,7	144 768	3,2	2	,2	99	,2	42	1,3	2 970	,9
16.	2 660	3,8	148 848	3,3					50	1,5	4 482	1,4
17.	2 813	4,0	151 379	3,3					53	1,6	4 056	1,2
18.	2 839	4,1	157 972	3,5					48	1,4	4 647	1,4
19.	2 609	3,7	144 482	3,2					41	1,2	2 567	,8
20.	11 895	17,1	655 405	14,5	1	,1	106	,2	210	6,3	15 089	4,6
21.	7 971	11,4	513 805	11,3					196	5,9	7 967	2,4
22.	8 194	11,8	591 905	13,1					309	9,3	15 763	4,8
23.	4 466	6,4	478 873	10,6					265	8,0	20 147	6,1
24.	1 854	2,7	287 192	6,3					142	4,3	35 621	10,8
	69 650	100,0	4 535 203	100,0	814	100,0	47 777	100,0	3 327	100,0	329 730	100,0

TABLEAU 1 : Montant et répartition en pourcents des principales composantes du revenu total net imposable (1000F)

P R O V I N C E D E B R A B A N T

A R R O N D I S S E M E N T D E N I V E L L E S

CLASSES DU REVENU TOTAL NET IMPOSABLE	Revenu total net imposable				Revenus professionnels			
	Déclarations		Revenus		Déclarations		Revenus	
	Nombre	%	Montant	%	Nombre	%	Montant	%
1. < 100	7 823	5,9	323 093	,3	7 729	5,9	314 830	,3
2. 100 -< 150	2 280	1,7	286 493	,2	2 187	1,7	263 185	,2
3. 150 -< 200	2 645	2,0	464 238	,4	2 504	1,9	424 891	,4
4. 200 -< 250	2 942	2,2	664 187	,6	2 823	2,1	623 720	,5
5. 250 -< 300	3 628	2,7	999 734	,8	3 555	2,7	953 607	,8
6. 300 -< 350	4 495	3,4	1 467 744	1,2	4 449	3,4	1 425 557	1,2
7. 350 -< 400	6 473	4,9	2 438 259	2,0	6 429	4,9	2 374 397	2,0
8. 400 -< 450	7 644	5,8	3 248 898	2,7	7 625	5,8	3 197 966	2,7
9. 450 -< 500	7 163	5,4	3 400 594	2,8	7 136	5,4	3 349 983	2,8
10. 500 -< 550	6 810	5,1	3 572 721	3,0	6 789	5,2	3 528 346	3,0
11. 550 -< 600	6 245	4,7	3 588 596	3,0	6 230	4,7	3 548 095	3,0
12. 600 -< 650	5 854	4,4	3 656 081	3,0	5 840	4,4	3 617 186	3,0
13. 650 -< 700	5 182	3,9	3 494 805	2,9	5 170	3,9	3 456 044	2,9
14. 700 -< 750	4 659	3,5	3 374 263	2,8	4 653	3,5	3 349 956	2,8
15. 750 -< 800	4 223	3,2	3 271 189	2,7	4 212	3,2	3 243 186	2,7
16. 800 -< 850	3 847	2,9	3 171 293	2,6	3 840	2,9	3 149 170	2,6
17. 850 -< 900	3 608	2,7	3 154 380	2,6	3 601	2,7	3 135 175	2,6
18. 900 -< 950	3 331	2,5	3 081 155	2,6	3 323	2,5	3 064 788	2,6
19. 950 -< 1000	3 201	2,4	3 120 480	2,6	3 197	2,4	3 116 810	2,6
20. 1000 -< 1250	12 614	9,5	14 079 948	11,7	12 600	9,6	14 060 787	11,8
21. 1250 -< 1500	8 476	6,4	11 595 909	9,6	8 468	6,4	11 626 196	9,7
22. 1500 -< 2000	10 093	7,6	17 326 947	14,4	10 076	7,6	17 381 792	14,5
23. 2000 -< 3000	6 426	4,8	15 305 357	12,7	6 414	4,9	15 328 960	12,8
24. 3000 & +	2 962	2,2	15 168 903	12,6	2 946	2,2	14 942 016	12,5
T O T A L	132 624	100,0	120 255 267	100,0	131 796	100,0	119 476 643	100,0

DECLARATIONS REVENU NUL : 326 (NON COMPRIS DANS LE TABLEAU)

Montant et répartition en pourcents des principales composantes
du revenu total net imposable (1000F)

TABLEAU 1

PROVINCE DE BRABANT

ARRONDISSEMENT DE NIVELLES

C L A S S E S	Revenus de propriétés foncières				Revenus de capitaux et de biens mobiliers				Revenus divers			
	Déclarations		Revenus		Déclarations		Revenus		Déclarations		Revenus	
	Nombre	%	Montant	%	Nombre	%	Montant	%	Nombre	%	Montant	%
1.	242	,4	16 527	,4	176	26,5	5 555	8,6	286	8,3	14 173	3,2
2.	213	,4	16 801	,4	34	5,1	3 356	5,2	276	8,0	25 979	5,9
3.	326	,6	24 517	,5	61	9,2	6 471	10,0	287	8,3	38 193	8,6
4.	570	1,0	38 746	,8	65	9,8	7 508	11,6	230	6,7	35 742	8,1
5.	842	1,5	56 958	1,2	82	12,4	9 379	14,5	223	6,5	31 144	7,0
6.	1 076	1,9	76 515	1,6	80	12,1	8 049	12,4	211	6,1	27 227	6,2
7.	1 442	2,6	126 699	2,7	68	10,3	8 642	13,4	208	6,0	25 252	5,7
8.	1 688	3,0	107 619	2,3	36	5,4	5 357	8,3	149	4,3	18 176	4,1
9.	1 757	3,2	120 417	2,6	27	4,1	4 535	7,0	106	3,1	16 263	3,7
10.	1 835	3,3	131 566	2,8	11	1,7	2 294	3,5	91	2,6	12 906	2,9
11.	1 874	3,4	126 394	2,7	8	1,2	1 932	3,0	101	2,9	12 825	2,9
12.	1 973	3,6	138 351	2,9	2	,3	306	,5	88	2,5	12 161	2,7
13.	1 856	3,4	129 416	2,8	4	,6	216	,3	83	2,4	12 382	2,8
14.	1 873	3,4	132 611	2,8	2	,3	214	,3	69	2,0	9 806	2,2
15.	1 817	3,3	132 872	2,8	1	,2	301	,5	59	1,7	9 386	2,1
16.	1 763	3,2	129 583	2,8	3	,5	13	,0	59	1,7	7 432	1,7
17.	1 792	3,2	130 057	2,8	1	,2	566	,9	60	1,7	6 790	1,5
18.	1 773	3,2	125 612	2,7					47	1,4	5 678	1,3
19.	1 708	3,1	123 572	2,6	1	,2	9	,0	32	,9	1 690	,4
20.	7 814	14,1	598 137	12,7					197	5,7	20 018	4,5
21.	5 903	10,7	454 329	9,7					137	4,0	11 595	2,6
22.	7 544	13,6	663 164	14,1	1	,2	2	,0	195	5,6	18 468	4,2
23.	5 246	9,5	611 719	13,0					163	4,7	19 399	4,4
24.	2 449	4,4	486 540	10,4					99	2,9	49 825	11,3
	55 376	100,0	4 698 722	100,0	663	100,0	64 705	100,0	3 456	100,0	442 510	100,0

TABLEAU 1 : Montant et répartition en pourcents des principales composantes du revenu total net imposable (1000F)

PROVINCE DE HAINAUT

ARRONDISSEMENT D'ATH

CLASSES DU REVENU TOTAL NET IMPOSABLE	Revenu total net imposable				Revenus professionnels			
	Déclarations		Revenus		Déclarations		Revenus	
	Nombre	%	Montant	%	Nombre	%	Montant	%
1. < 100	1 460	4,6	61 663	,3	1 436	4,6	60 507	,3
2. 100 -< 150	565	1,8	71 781	,3	555	1,8	69 338	,3
3. 150 -< 200	648	2,0	113 903	,5	631	2,0	109 524	,5
4. 200 -< 250	862	2,7	195 353	,9	848	2,7	188 664	,8
5. 250 -< 300	1 113	3,5	306 501	1,4	1 105	3,5	298 763	1,3
6. 300 -< 350	1 505	4,8	491 151	2,2	1 503	4,8	481 777	2,2
7. 350 -< 400	2 055	6,5	772 318	3,5	2 052	6,5	763 583	3,4
8. 400 -< 450	2 305	7,3	978 829	4,4	2 302	7,3	973 383	4,4
9. 450 -< 500	2 202	7,0	1 045 916	4,7	2 200	7,0	1 039 785	4,7
10. 500 -< 550	2 094	6,6	1 098 110	4,9	2 092	6,6	1 098 906	4,9
11. 550 -< 600	1 862	5,9	1 070 253	4,8	1 862	5,9	1 072 774	4,8
12. 600 -< 650	1 629	5,2	1 017 337	4,6	1 629	5,2	1 021 339	4,6
13. 650 -< 700	1 435	4,5	969 004	4,4	1 435	4,5	972 734	4,4
14. 700 -< 750	1 238	3,9	896 477	4,0	1 237	3,9	895 339	4,0
15. 750 -< 800	1 098	3,5	850 751	3,8	1 098	3,5	852 649	3,8
16. 800 -< 850	964	3,0	794 825	3,6	964	3,1	797 852	3,6
17. 850 -< 900	860	2,7	752 385	3,4	860	2,7	755 773	3,4
18. 900 -< 950	813	2,6	751 301	3,4	813	2,6	754 143	3,4
19. 950 -< 1000	775	2,5	755 593	3,4	773	2,5	758 866	3,4
20. 1000 -< 1250	2 742	8,7	3 051 016	13,7	2 742	8,7	3 067 296	13,8
21. 1250 -< 1500	1 482	4,7	2 023 341	9,1	1 482	4,7	2 034 001	9,1
22. 1500 -< 2000	1 228	3,9	2 094 645	9,4	1 228	3,9	2 111 581	9,5
23. 2000 -< 3000	518	1,6	1 207 485	5,4	516	1,6	1 204 345	5,4
24. 3000 & +	177	,6	896 189	4,0	177	,6	891 301	4,0
T O T A L	31 630	100,0	22 266 127	100,0	31 540	100,0	22 274 223	100,0

DECLARATIONS REVENU NUL : 98 (NON COMPRIS DANS LE TABLEAU)

Montant et répartition en pourcents des principales composantes
du revenu total net imposable (1000F)

TABLEAU 1

PROVINCE DE HAINAUT

ARRONDISSEMENT D'ATH

C L A S S E S	Revenus de propriétés foncières				Revenus de capitaux et de biens mobiliers				Revenus divers			
	Déclarations		Revenus		Déclarations		Revenus		Déclarations		Revenus	
	Nombre	%	Montant	%	Nombre	%	Montant	%	Nombre	%	Montant	%
1.	72	,6	3 931	,8	22	23,9	526	7,3	34	10,4	1 570	5,2
2.	53	,4	1 774	,4	3	3,3	354	4,9	22	6,7	1 991	6,6
3.	81	,7	2 669	,6	4	4,3	184	2,6	29	8,9	3 612	11,9
4.	229	1,9	6 458	1,4	9	9,8	468	6,5	32	9,8	4 544	15,0
5.	349	2,9	11 298	2,4	15	16,3	1 127	15,7	22	6,7	2 965	9,8
6.	437	3,6	19 211	4,1	12	13,0	1 087	15,2	23	7,0	1 815	6,0
7.	475	3,9	15 724	3,3	11	12,0	777	10,8	38	11,6	4 174	13,8
8.	506	4,2	18 318	3,9	10	10,9	1 737	24,2	14	4,3	1 473	4,9
9.	532	4,4	19 359	4,1	3	3,3	282	3,9	18	5,5	2 314	7,7
10.	573	4,7	16 561	3,5	1	1,1	46	,6	12	3,7	570	1,9
11.	590	4,8	16 812	3,6					6	1,8	341	1,1
12.	516	4,2	14 238	3,0	1	1,1	1	,0	2	,6	70	,2
13.	546	4,5	16 011	3,4	1	1,1	584	8,1	7	2,1	319	1,1
14.	525	4,3	18 855	4,0					5	1,5	330	1,1
15.	500	4,1	18 042	3,8					4	1,2	135	,4
16.	499	4,1	17 575	3,7					4	1,2	56	,2
17.	456	3,7	13 812	2,9					4	1,2	365	1,2
18.	451	3,7	15 636	3,3					2	,6	82	,3
19.	453	3,7	13 698	2,9					5	1,5	1 094	3,6
20.	1 815	14,9	67 076	14,3					12	3,7	357	1,2
21.	1 085	8,9	47 130	10,0					11	3,4	1 081	3,6
22.	904	7,4	40 819	8,7					8	2,4	375	1,2
23.	399	3,3	31 275	6,6					10	3,1	527	1,7
24.	140	1,1	24 134	5,1					3	,9	78	,3
	12 186	100,0	470 416	100,0	92	100,0	7 173	100,0	327	100,0	30 238	100,0

TABLEAU 1 : Montant et répartition en pourcents des principales composantes du revenu total net imposable (1000F)

P R O V I N C E D E H A I N A U T

A R R O N D I S S E M E N T D E C H A R L E R O I

CLASSES DU REVENU TOTAL NET IMPOSABLE	Revenu total net imposable				Revenus professionnels			
	Déclarations		Revenus		Déclarations		Revenus	
	Nombre	%	Montant	%	Nombre	%	Montant	%
1. < 100	6 809	4,0	289 410	,2	6 741	4,0	283 255	,2
2. 100 -< 150	2 829	1,7	357 414	,3	2 774	1,7	344 632	,3
3. 150 -< 200	3 305	2,0	582 717	,5	3 218	1,9	563 280	,5
4. 200 -< 250	3 982	2,4	898 938	,8	3 939	2,3	880 477	,8
5. 250 -< 300	4 880	2,9	1 347 093	1,1	4 840	2,9	1 317 367	1,1
6. 300 -< 350	7 280	4,3	2 379 175	2,0	7 263	4,3	2 345 073	2,0
7. 350 -< 400	10 964	6,5	4 130 920	3,5	10 944	6,5	4 091 726	3,5
8. 400 -< 450	13 002	7,7	5 523 737	4,7	12 990	7,7	5 490 863	4,7
9. 450 -< 500	12 989	7,7	6 168 502	5,3	12 982	7,7	6 141 478	5,3
10. 500 -< 550	11 622	6,9	6 095 491	5,2	11 617	6,9	6 072 023	5,2
11. 550 -< 600	10 464	6,2	6 013 657	5,1	10 460	6,2	5 997 403	5,1
12. 600 -< 650	9 498	5,6	5 932 231	5,1	9 492	5,7	5 916 660	5,1
13. 650 -< 700	8 339	5,0	5 623 843	4,8	8 337	5,0	5 617 579	4,8
14. 700 -< 750	7 568	4,5	5 485 616	4,7	7 568	4,5	5 480 147	4,7
15. 750 -< 800	6 457	3,8	5 003 544	4,3	6 453	3,8	4 993 203	4,3
16. 800 -< 850	5 743	3,4	4 734 906	4,0	5 740	3,4	4 727 635	4,0
17. 850 -< 900	4 980	3,0	4 354 279	3,7	4 978	3,0	4 352 331	3,7
18. 900 -< 950	4 372	2,6	4 041 525	3,4	4 368	2,6	4 036 715	3,5
19. 950 -< 1000	3 783	2,2	3 686 281	3,1	3 780	2,3	3 687 387	3,2
20. 1000 -< 1250	13 010	7,7	14 475 470	12,4	13 009	7,7	14 487 184	12,4
21. 1250 -< 1500	7 108	4,2	9 687 743	8,3	7 106	4,2	9 702 272	8,3
22. 1500 -< 2000	5 979	3,6	10 167 183	8,7	5 976	3,6	10 186 305	8,7
23. 2000 -< 3000	2 516	1,5	5 920 548	5,1	2 516	1,5	5 912 982	5,1
24. 3000 & +	886	,5	4 297 420	3,7	886	,5	4 268 915	3,7
T O T A L	168 365	100,0	117 197 643	100,0	167 977	100,0	116 896 892	100,0

DECLARATIONS REVENU NUL : 356 (NON COMPRIS DANS LE TABLEAU)

Montant et répartition en pourcents des principales composantes
du revenu total net imposable (1000F)

TABLEAU 1

PROVINCE DE HAINAUT

ARRONDISSEMENT DE CHARLEROI

C L A S S E S	Revenus de propriétés foncières				Revenus de capitaux et de biens mobiliers				Revenus divers			
	Déclarations		Revenus		Déclarations		Revenus		Déclarations		Revenus	
	Nombre	%	Montant	%	Nombre	%	Montant	%	Nombre	%	Montant	%
1.	185	,3	8 977	,3	86	4,4	2 711	7,4	169	9,3	7 480	4,5
2.	193	,3	13 071	,5	17	,9	1 077	2,9	115	6,4	10 217	6,1
3.	334	,6	18 906	,7	33	1,7	3 515	9,6	141	7,8	18 724	11,3
4.	596	1,0	27 231	1,0	48	2,4	4 148	11,3	119	6,6	14 989	9,0
5.	933	1,6	43 943	1,7	55	2,8	3 723	10,2	156	8,6	17 263	10,4
6.	1 450	2,5	66 370	2,5	61	3,1	3 822	10,4	176	9,7	17 006	10,2
7.	2 108	3,7	86 317	3,3	200	10,1	4 684	12,8	194	10,7	16 964	10,2
8.	2 442	4,2	100 048	3,8	413	20,9	3 742	10,2	88	4,9	7 337	4,4
9.	2 708	4,7	108 242	4,1	682	34,5	4 959	13,5	68	3,8	7 269	4,4
10.	2 905	5,0	104 967	4,0	210	10,6	2 457	6,7	65	3,6	7 086	4,3
11.	3 039	5,3	116 128	4,4	113	5,7	862	2,4	58	3,2	4 577	2,8
12.	3 112	5,4	114 899	4,4	48	2,4	571	1,6	49	2,7	4 767	2,9
13.	2 973	5,2	112 066	4,3	6	,3	306	,8	38	2,1	3 079	1,9
14.	3 087	5,3	114 494	4,4	1	,1	23	,1	27	1,5	2 712	1,6
15.	2 811	4,9	107 381	4,1	1	,1	2	,0	28	1,5	1 480	,9
16.	2 713	4,7	103 234	3,9					26	1,4	1 162	,7
17.	2 472	4,3	95 771	3,7					27	1,5	1 421	,9
18.	2 148	3,7	88 941	3,4					24	1,3	2 927	1,8
19.	2 089	3,6	77 243	2,9					14	,8	2 131	1,3
20.	7 928	13,7	336 276	12,8					74	4,1	5 845	3,5
21.	4 773	8,3	231 070	8,8					48	2,7	2 906	1,7
22.	4 184	7,3	240 989	9,2					53	2,9	1 753	1,1
23.	1 844	3,2	173 178	6,6					36	2,0	3 637	2,2
24.	680	1,2	131 992	5,0					15	,8	3 415	2,1
	57 707	100,0	2 621 734	100,0	1 974	100,0	36 602	100,0	1 808	100,0	166 147	100,0

TABLEAU 1 : Montant et répartition en pourcents des principales composantes du revenu total net imposable (1000F)

PROVINCE DE HAINAUT

ARRONDISSEMENT DE MONS

CLASSES DU REVENU TOTAL NET IMPOSABLE	Revenu total net imposable				Revenus professionnels			
	Déclarations		Revenus		Déclarations		Revenus	
	Nombre	%	Montant	%	Nombre	%	Montant	%
1. < 100	4 201	4,4	175 196	,3	4 142	4,4	170 467	,2
2. 100 -< 150	1 488	1,6	188 492	,3	1 444	1,5	179 959	,3
3. 150 -< 200	1 723	1,8	303 944	,4	1 661	1,8	289 837	,4
4. 200 -< 250	2 096	2,2	474 312	,7	2 060	2,2	458 766	,7
5. 250 -< 300	2 665	2,8	734 515	1,1	2 636	2,8	718 592	1,0
6. 300 -< 350	3 674	3,9	1 199 824	1,7	3 661	3,9	1 178 069	1,7
7. 350 -< 400	5 612	5,9	2 113 926	3,1	5 609	5,9	2 092 421	3,0
8. 400 -< 450	6 766	7,1	2 874 713	4,2	6 760	7,1	2 857 465	4,2
9. 450 -< 500	6 920	7,3	3 285 305	4,8	6 917	7,3	3 274 266	4,8
10. 500 -< 550	6 293	6,6	3 301 389	4,8	6 291	6,6	3 297 645	4,8
11. 550 -< 600	5 734	6,0	3 294 492	4,8	5 728	6,0	3 292 936	4,8
12. 600 -< 650	5 254	5,5	3 281 584	4,8	5 253	5,5	3 284 185	4,8
13. 650 -< 700	4 763	5,0	3 213 530	4,7	4 762	5,0	3 212 188	4,7
14. 700 -< 750	4 193	4,4	3 038 141	4,4	4 193	4,4	3 038 498	4,4
15. 750 -< 800	3 774	4,0	2 924 437	4,3	3 774	4,0	2 933 304	4,3
16. 800 -< 850	3 367	3,5	2 775 699	4,0	3 366	3,5	2 775 499	4,0
17. 850 -< 900	2 932	3,1	2 565 185	3,7	2 932	3,1	2 570 347	3,7
18. 900 -< 950	2 610	2,7	2 412 853	3,5	2 609	2,8	2 418 880	3,5
19. 950 -< 1000	2 271	2,4	2 212 312	3,2	2 270	2,4	2 212 167	3,2
20. 1000 -< 1250	8 096	8,5	8 998 208	13,1	8 095	8,5	9 024 942	13,1
21. 1250 -< 1500	4 565	4,8	6 229 828	9,1	4 564	4,8	6 251 749	9,1
22. 1500 -< 2000	3 881	4,1	6 607 936	9,6	3 880	4,1	6 628 061	9,6
23. 2000 -< 3000	1 674	1,8	3 914 894	5,7	1 674	1,8	3 922 673	5,7
24. 3000 & +	545	,6	2 643 848	3,8	545	,6	2 633 815	3,8
T O T A L	95 097	100,0	68 764 563	100,0	94 826	100,0	68 716 731	100,0

DECLARATIONS REVENU NUL : 188 (NON COMPRIS DANS LE TABLEAU)

Montant et répartition en pourcents des principales composantes
du revenu total net imposable (1000F)

TABLEAU 1

PROVINCE DE HAINAUT

ARRONDISSEMENT DE MONS

C L A S S E S	Revenus de propriétés foncières				Revenus de capitaux et de biens mobiliers				Revenus divers			
	Déclarations		Revenus		Déclarations		Revenus		Déclarations		Revenus	
	Nombre	%	Montant	%	Nombre	%	Montant	%	Nombre	%	Montant	%
1.	100	,3	4 604	,3	47	23,2	1 459	9,4	102	9,3	5 489	5,3
2.	113	,3	7 073	,5	8	3,9	514	3,3	84	7,7	8 191	7,8
3.	169	,5	8 188	,6	16	7,9	2 047	13,2	102	9,3	14 616	14,0
4.	334	1,0	16 094	1,1	28	13,8	1 953	12,6	83	7,6	12 864	12,3
5.	518	1,5	23 443	1,6	19	9,4	1 831	11,8	77	7,0	10 032	9,6
6.	843	2,5	37 802	2,6	39	19,2	2 773	17,8	92	8,4	8 909	8,5
7.	1 132	3,3	43 981	3,1	17	8,4	2 042	13,1	105	9,6	8 172	7,8
8.	1 325	3,9	49 714	3,5	13	6,4	1 190	7,7	66	6,0	6 232	6,0
9.	1 422	4,2	56 561	3,9	11	5,4	1 217	7,8	29	2,7	2 250	2,2
10.	1 551	4,6	58 610	4,1	4	2,0	514	3,3	35	3,2	3 322	3,2
11.	1 589	4,7	56 162	3,9					24	2,2	2 997	2,9
12.	1 653	4,9	53 726	3,7	1	,5	5	,0	21	1,9	1 442	1,4
13.	1 727	5,1	57 429	4,0					22	2,0	2 413	2,3
14.	1 675	4,9	56 115	3,9					22	2,0	1 914	1,8
15.	1 631	4,8	49 966	3,5					17	1,6	1 186	1,1
16.	1 547	4,5	58 258	4,1					18	1,6	1 763	1,7
17.	1 441	4,2	50 580	3,5					14	1,3	749	,7
18.	1 373	4,0	49 008	3,4					11	1,0	452	,4
19.	1 307	3,8	51 306	3,6					13	1,2	959	,9
20.	4 977	14,6	187 437	13,1					40	3,7	3 652	3,5
21.	3 119	9,2	145 227	10,1					38	3,5	1 608	1,5
22.	2 767	8,1	150 571	10,5					35	3,2	1 772	1,7
23.	1 270	3,7	102 531	7,2					33	3,0	2 178	2,1
24.	432	1,3	58 511	4,1					11	1,0	1 243	1,2
	34 015	100,0	1 432 897	100,0	203	100,0	15 545	100,0	1 094	100,0	104 405	100,0

TABLEAU 1 : Montant et répartition en pourcents des principales composantes du revenu total net imposable (1000F)

PROVINCE DE HAINAUT

ARRONDISSEMENT DE MOUSCRON

CLASSES DU REVENU TOTAL NET IMPOSABLE	Revenu total net imposable				Revenus professionnels			
	Déclarations		Revenus		Déclarations		Revenus	
	Nombre	%	Montant	%	Nombre	%	Montant	%
1. < 100	1 080	3,7	44 370	,2	1 075	3,7	44 296	,2
2. 100 -< 150	416	1,4	52 403	,3	413	1,4	52 477	,3
3. 150 -< 200	581	2,0	102 548	,5	570	1,9	100 831	,5
4. 200 -< 250	657	2,2	148 506	,7	652	2,2	145 792	,7
5. 250 -< 300	858	2,9	236 888	1,2	853	2,9	230 302	1,2
6. 300 -< 350	1 199	4,1	392 063	2,0	1 197	4,1	385 352	1,9
7. 350 -< 400	2 183	7,4	824 350	4,1	2 176	7,4	815 259	4,1
8. 400 -< 450	2 419	8,2	1 026 423	5,1	2 418	8,3	1 020 376	5,1
9. 450 -< 500	2 242	7,6	1 063 317	5,3	2 241	7,7	1 062 002	5,3
10. 500 -< 550	2 053	7,0	1 076 303	5,4	2 053	7,0	1 071 960	5,4
11. 550 -< 600	1 899	6,5	1 091 689	5,5	1 899	6,5	1 092 230	5,5
12. 600 -< 650	1 715	5,8	1 072 430	5,4	1 714	5,9	1 070 894	5,4
13. 650 -< 700	1 493	5,1	1 007 877	5,1	1 492	5,1	1 005 828	5,1
14. 700 -< 750	1 296	4,4	938 160	4,7	1 296	4,4	937 636	4,7
15. 750 -< 800	1 135	3,9	878 849	4,4	1 134	3,9	877 834	4,4
16. 800 -< 850	970	3,3	800 250	4,0	970	3,3	801 269	4,0
17. 850 -< 900	896	3,1	784 259	3,9	896	3,1	785 602	3,9
18. 900 -< 950	794	2,7	734 674	3,7	793	2,7	736 229	3,7
19. 950 -< 1000	714	2,4	695 781	3,5	714	2,4	699 518	3,5
20. 1000 -< 1250	2 466	8,4	2 726 695	13,7	2 464	8,4	2 733 951	13,7
21. 1250 -< 1500	1 051	3,6	1 428 066	7,2	1 051	3,6	1 438 337	7,2
22. 1500 -< 2000	784	2,7	1 327 411	6,7	784	2,7	1 328 340	6,7
23. 2000 -< 3000	287	1,0	669 828	3,4	287	1,0	670 827	3,4
24. 3000 & +	138	,5	818 486	4,1	138	,5	793 107	4,0
T O T A L	29 326	100,0	19 941 626	100,0	29 280	100,0	19 900 249	100,0

DECLARATIONS REVENU NUL : 43 (NON COMPRIS DANS LE TABLEAU)

Montant et répartition en pourcents des principales composantes
du revenu total net imposable (1000F)

TABLEAU 1

PROVINCE DE HAINAUT

ARRONDISSEMENT DE MOUSCRON

C L A S S E S	Revenus de propriétés foncières				Revenus de capitaux et de biens mobiliers				Revenus divers			
	Déclarations		Revenus		Déclarations		Revenus		Déclarations		Revenus	
	Nombre	%	Montant	%	Nombre	%	Montant	%	Nombre	%	Montant	%
1.	23	,2	807	,2	26	26,8	782	14,1	9	4,3	432	2,1
2.	27	,3	884	,2	4	4,1	494	8,9	3	1,4	221	1,1
3.	67	,7	2 803	,7	6	6,2	332	6,0	16	7,7	1 751	8,6
4.	107	1,1	4 681	1,1	12	12,4	390	7,0	14	6,8	1 480	7,2
5.	213	2,1	10 759	2,6	13	13,4	530	9,6	14	6,8	1 004	4,9
6.	271	2,7	11 619	2,8	18	18,6	1 213	21,9	18	8,7	1 777	8,7
7.	355	3,6	17 364	4,2	6	6,2	485	8,8	25	12,1	3 089	15,1
8.	406	4,1	15 616	3,8	5	5,2	712	12,9	17	8,2	2 007	9,8
9.	452	4,5	17 801	4,3	2	2,1	196	3,5	7	3,4	443	2,2
10.	496	5,0	20 312	4,9	2	2,1	390	7,0	10	4,8	884	4,3
11.	512	5,1	17 511	4,2	1	1,0	11	,2	10	4,8	541	2,6
12.	480	4,8	18 059	4,4					5	2,4	153	,7
13.	507	5,1	20 512	5,0	1	1,0	1	,0	4	1,9	68	,3
14.	489	4,9	17 551	4,2					2	1,0	182	,9
15.	466	4,7	17 559	4,2	1	1,0	3	,1	12	5,8	1 091	5,3
16.	461	4,6	15 799	3,8					5	2,4	99	,5
17.	475	4,8	15 423	3,7					5	2,4	266	1,3
18.	452	4,5	16 637	4,0					3	1,4	62	,3
19.	429	4,3	12 374	3,0					3	1,4	164	,8
20.	1 642	16,5	57 886	14,0					11	5,3	2 539	12,4
21.	737	7,4	31 867	7,7					6	2,9	560	2,7
22.	557	5,6	35 414	8,6					5	2,4	1 575	7,7
23.	219	2,2	17 549	4,2					3	1,4	47	,2
24.	108	1,1	16 626	4,0								
	9 951	100,0	413 413	100,0	97	100,0	5 539	100,0	207	100,0	20 435	100,0

TABLEAU 1 : Montant et répartition en pourcents des principales composantes du revenu total net imposable (1000F)

PROVINCE DE HAINAUT

ARRONDISSEMENT DE SOIGNIES

CLASSES DU REVENU TOTAL NET IMPOSABLE	Revenu total net imposable				Revenus professionnels			
	Déclarations		Revenus		Déclarations		Revenus	
	Nombre	%	Montant	%	Nombre	%	Montant	%
1. < 100	3 158	4,7	130 035	,3	3 139	4,7	127 243	,3
2. 100 -< 150	1 094	1,6	138 637	,3	1 074	1,6	135 125	,3
3. 150 -< 200	1 247	1,9	218 478	,4	1 227	1,8	212 804	,4
4. 200 -< 250	1 483	2,2	335 124	,7	1 452	2,2	322 753	,7
5. 250 -< 300	1 795	2,7	495 423	1,0	1 779	2,7	483 071	1,0
6. 300 -< 350	2 469	3,7	806 660	1,6	2 459	3,7	789 564	1,6
7. 350 -< 400	4 063	6,0	1 532 140	3,1	4 057	6,0	1 511 981	3,1
8. 400 -< 450	4 730	7,0	2 008 604	4,0	4 726	7,0	1 987 120	4,0
9. 450 -< 500	4 475	6,7	2 125 498	4,3	4 473	6,7	2 109 817	4,3
10. 500 -< 550	4 362	6,5	2 289 175	4,6	4 360	6,5	2 275 529	4,6
11. 550 -< 600	3 993	5,9	2 295 238	4,6	3 992	5,9	2 289 700	4,6
12. 600 -< 650	3 638	5,4	2 271 565	4,6	3 636	5,4	2 268 446	4,6
13. 650 -< 700	3 261	4,8	2 200 363	4,4	3 257	4,9	2 192 706	4,4
14. 700 -< 750	2 732	4,1	1 977 979	4,0	2 732	4,1	1 976 642	4,0
15. 750 -< 800	2 459	3,7	1 906 058	3,8	2 459	3,7	1 910 027	3,9
16. 800 -< 850	2 299	3,4	1 896 697	3,8	2 299	3,4	1 895 321	3,8
17. 850 -< 900	2 085	3,1	1 824 520	3,7	2 084	3,1	1 824 105	3,7
18. 900 -< 950	1 968	2,9	1 819 731	3,7	1 968	2,9	1 825 552	3,7
19. 950 -< 1000	1 703	2,5	1 659 373	3,3	1 703	2,5	1 659 235	3,3
20. 1000 -< 1250	6 170	9,2	6 870 049	13,8	6 169	9,2	6 878 057	13,9
21. 1250 -< 1500	3 379	5,0	4 599 544	9,3	3 379	5,0	4 619 603	9,3
22. 1500 -< 2000	2 932	4,4	5 009 846	10,1	2 931	4,4	5 034 960	10,2
23. 2000 -< 3000	1 295	1,9	3 044 207	6,1	1 295	1,9	3 031 292	6,1
24. 3000 & +	462	,7	2 197 307	4,4	462	,7	2 200 833	4,4
T O T A L	67 252	100,0	49 652 251	100,0	67 112	100,0	49 561 486	100,0

DECLARATIONS REVENU NUL : 108 (NON COMPRIS DANS LE TABLEAU)

Montant et répartition en pourcents des principales composantes
du revenu total net imposable (1000F)

TABLEAU 1

PROVINCE DE HAINAUT

ARRONDISSEMENT DE SOIGNIES

C L A S S E S	Revenus de propriétés foncières				Revenus de capitaux et de biens mobiliers				Revenus divers			
	Déclarations		Revenus		Déclarations		Revenus		Déclarations		Revenus	
	Nombre	%	Montant	%	Nombre	%	Montant	%	Nombre	%	Montant	%
1.	85	,3	4 041	,3	76	37,4	2 023	15,4	97	11,2	4 228	5,7
2.	71	,3	3 182	,3	16	7,9	1 289	9,8	52	6,0	4 703	6,3
3.	136	,5	6 672	,6	11	5,4	1 013	7,7	50	5,8	6 191	8,3
4.	297	1,2	14 936	1,3	17	8,4	1 444	11,0	53	6,1	6 703	9,0
5.	425	1,7	20 514	1,8	19	9,4	1 459	11,1	51	5,9	5 715	7,7
6.	571	2,3	28 585	2,5	25	12,3	1 878	14,3	59	6,8	4 711	6,3
7.	845	3,4	37 303	3,2	19	9,4	1 636	12,5	86	9,9	6 818	9,1
8.	918	3,6	42 466	3,6	7	3,4	469	3,6	42	4,9	5 031	6,8
9.	1 062	4,2	43 480	3,7	6	3,0	168	1,3	46	5,3	4 262	5,7
10.	1 156	4,6	46 364	4,0	5	2,5	1 067	8,1	28	3,2	2 807	3,8
11.	1 155	4,6	45 722	3,9	1	,5	577	4,4	24	2,8	1 781	2,4
12.	1 151	4,6	44 294	3,8	1	,5	97	,7	14	1,6	1 148	1,5
13.	1 191	4,7	50 206	4,3					20	2,3	1 514	2,0
14.	1 068	4,2	40 149	3,4					19	2,2	1 532	2,1
15.	1 063	4,2	37 609	3,2					20	2,3	1 787	2,4
16.	1 109	4,4	45 499	3,9					16	1,8	708	1,0
17.	1 062	4,2	39 208	3,4					11	1,3	709	1,0
18.	1 056	4,2	39 386	3,4					8	,9	462	,6
19.	975	3,9	39 370	3,4					9	1,0	619	,8
20.	3 917	15,5	166 971	14,3					47	5,4	4 771	6,4
21.	2 336	9,3	108 059	9,3					30	3,5	2 180	2,9
22.	2 153	8,5	118 640	10,2					43	5,0	2 112	2,8
23.	1 020	4,0	99 322	8,5					28	3,2	3 393	4,6
24.	369	1,5	44 457	3,8					12	1,4	640	,9
	25 191	100,0	1 166 435	100,0	203	100,0	13 120	100,0	865	100,0	74 525	100,0

TABLEAU 1 : Montant et répartition en pourcents des principales composantes du revenu total net imposable (1000F)

PROVINCE DE HAINAUT

ARRONDISSEMENT DE THUIN

CLASSES DU REVENU TOTAL NET IMPOSABLE	Revenu total net imposable				Revenus professionnels			
	Déclarations		Revenus		Déclarations		Revenus	
	Nombre	%	Montant	%	Nombre	%	Montant	%
1. < 100	2 102	3,8	89 321	,2	2 080	3,8	87 342	,2
2. 100 -< 150	884	1,6	111 981	,3	867	1,6	108 812	,3
3. 150 -< 200	1 028	1,9	182 122	,5	999	1,8	174 358	,4
4. 200 -< 250	1 381	2,5	311 743	,8	1 366	2,5	305 617	,8
5. 250 -< 300	1 678	3,0	462 712	1,2	1 663	3,0	447 758	1,1
6. 300 -< 350	2 267	4,1	739 994	1,9	2 259	4,1	725 622	1,9
7. 350 -< 400	3 545	6,4	1 336 309	3,4	3 543	6,5	1 320 003	3,4
8. 400 -< 450	4 045	7,4	1 717 698	4,4	4 039	7,4	1 704 730	4,4
9. 450 -< 500	3 919	7,1	1 861 082	4,7	3 915	7,1	1 850 815	4,7
10. 500 -< 550	3 611	6,6	1 895 987	4,8	3 611	6,6	1 886 725	4,8
11. 550 -< 600	3 367	6,1	1 935 739	4,9	3 366	6,1	1 929 523	4,9
12. 600 -< 650	3 128	5,7	1 953 476	5,0	3 128	5,7	1 952 241	5,0
13. 650 -< 700	2 846	5,2	1 919 837	4,9	2 846	5,2	1 915 691	4,9
14. 700 -< 750	2 483	4,5	1 797 913	4,6	2 483	4,5	1 799 521	4,6
15. 750 -< 800	2 082	3,8	1 611 840	4,1	2 082	3,8	1 611 410	4,1
16. 800 -< 850	1 826	3,3	1 505 506	3,8	1 826	3,3	1 506 778	3,8
17. 850 -< 900	1 639	3,0	1 433 107	3,7	1 639	3,0	1 434 531	3,7
18. 900 -< 950	1 464	2,7	1 352 822	3,4	1 463	2,7	1 355 336	3,5
19. 950 -< 1000	1 227	2,2	1 195 080	3,0	1 227	2,2	1 199 325	3,1
20. 1000 -< 1250	4 518	8,2	5 029 648	12,8	4 515	8,2	5 043 069	12,9
21. 1250 -< 1500	2 510	4,6	3 425 108	8,7	2 510	4,6	3 440 460	8,8
22. 1500 -< 2000	2 283	4,1	3 884 564	9,9	2 283	4,2	3 901 514	10,0
23. 2000 -< 3000	870	1,6	2 034 528	5,2	870	1,6	2 037 836	5,2
24. 3000 & +	317	,6	1 430 514	3,6	317	,6	1 422 258	3,6
T O T A L	55 020	100,0	39 218 631	100,0	54 897	100,0	39 161 275	100,0

DECLARATIONS REVENU NUL : 115 (NON COMPRIS DANS LE TABLEAU)

Montant et répartition en pourcents des principales composantes
du revenu total net imposable (1000F)

TABLEAU 1

P R O V I N C E D E H A I N A U T

A R R O N D I S S E M E N T D E T H U I N

C L A S S E S	Revenus de propriétés foncières				Revenus de capitaux et de biens mobiliers				Revenus divers			
	Déclarations		Revenus		Déclarations		Revenus		Déclarations		Revenus	
	Nombre	%	Montant	%	Nombre	%	Montant	%	Nombre	%	Montant	%
1.	79	,4	3 027	,3	48	21,2	1 599	13,4	33	6,6	1 520	3,2
2.	75	,4	4 140	,5	5	2,2	307	2,6	28	5,6	2 199	4,6
3.	130	,6	5 660	,6	13	5,8	1 309	11,0	56	11,1	6 932	14,6
4.	234	1,1	9 825	1,1	15	6,6	1 094	9,2	30	6,0	4 259	9,0
5.	450	2,2	19 494	2,1	16	7,1	1 210	10,2	49	9,7	5 566	11,7
6.	579	2,8	26 634	2,9	27	11,9	1 806	15,2	40	8,0	3 584	7,6
7.	749	3,6	32 407	3,6	23	10,2	1 814	15,2	57	11,3	4 131	8,7
8.	868	4,2	33 886	3,7	26	11,5	890	7,5	32	6,4	4 998	10,5
9.	910	4,4	37 234	4,1	31	13,7	568	4,8	16	3,2	1 392	2,9
10.	985	4,8	38 314	4,2	14	6,2	805	6,8	18	3,6	1 995	4,2
11.	1 042	5,0	38 105	4,2	5	2,2	214	1,8	12	2,4	1 182	2,5
12.	1 055	5,1	35 318	3,9	2	,9	21	,2	14	2,8	1 065	2,2
13.	1 090	5,3	41 198	4,5					12	2,4	1 346	2,8
14.	1 023	4,9	36 723	4,0					4	,8	691	1,5
15.	956	4,6	36 082	4,0	1	,4	273	2,3	8	1,6	422	,9
16.	911	4,4	33 465	3,7					6	1,2	217	,5
17.	825	4,0	31 800	3,5					9	1,8	235	,5
18.	804	3,9	29 360	3,2					5	1,0	417	,9
19.	658	3,2	23 533	2,6					6	1,2	264	,6
20.	2 837	13,7	120 726	13,3					17	3,4	617	1,3
21.	1 781	8,6	82 441	9,1					14	2,8	452	1,0
22.	1 742	8,4	99 354	10,9					20	4,0	621	1,3
23.	647	3,1	53 962	5,9					12	2,4	1 089	2,3
24.	263	1,3	36 967	4,1					5	1,0	2 274	4,8
	20 693	100,0	909 655	100,0	226	100,0	11 910	100,0	503	100,0	47 468	100,0

TABLEAU 1 : Montant et répartition en pourcents des principales composantes du revenu total net imposable (1000F)

PROVINCE DE HAINAUT

ARRONDISSEMENT DE TOURNAI

CLASSES DU REVENU TOTAL NET IMPOSABLE	Revenu total net imposable				Revenus professionnels			
	Déclarations		Revenus		Déclarations		Revenus	
	Nombre	%	Montant	%	Nombre	%	Montant	%
1. < 100	2 466	4,4	102 738	,3	2 431	4,3	100 919	,3
2. 100 -< 150	951	1,7	121 305	,3	942	1,7	118 298	,3
3. 150 -< 200	1 151	2,0	202 347	,5	1 133	2,0	197 263	,5
4. 200 -< 250	1 545	2,7	350 028	,9	1 530	2,7	341 493	,9
5. 250 -< 300	1 922	3,4	529 956	1,3	1 911	3,4	515 524	1,3
6. 300 -< 350	2 600	4,6	848 739	2,1	2 593	4,6	834 182	2,1
7. 350 -< 400	3 577	6,3	1 346 427	3,4	3 572	6,3	1 329 568	3,3
8. 400 -< 450	4 056	7,2	1 723 634	4,3	4 051	7,2	1 707 970	4,3
9. 450 -< 500	3 882	6,9	1 842 754	4,6	3 878	6,9	1 833 548	4,6
10. 500 -< 550	3 670	6,5	1 926 253	4,8	3 670	6,5	1 926 585	4,8
11. 550 -< 600	3 391	6,0	1 949 632	4,9	3 388	6,0	1 950 357	4,9
12. 600 -< 650	2 996	5,3	1 871 148	4,7	2 993	5,3	1 865 724	4,7
13. 650 -< 700	2 682	4,8	1 807 739	4,5	2 681	4,8	1 805 752	4,5
14. 700 -< 750	2 255	4,0	1 632 616	4,1	2 253	4,0	1 633 670	4,1
15. 750 -< 800	1 963	3,5	1 519 929	3,8	1 961	3,5	1 524 789	3,8
16. 800 -< 850	1 783	3,2	1 470 798	3,7	1 782	3,2	1 475 272	3,7
17. 850 -< 900	1 690	3,0	1 477 989	3,7	1 689	3,0	1 479 655	3,7
18. 900 -< 950	1 488	2,6	1 375 341	3,4	1 488	2,6	1 380 045	3,5
19. 950 -< 1000	1 440	2,6	1 404 341	3,5	1 440	2,6	1 410 491	3,5
20. 1000 -< 1250	4 972	8,8	5 531 666	13,8	4 971	8,8	5 565 140	13,9
21. 1250 -< 1500	2 579	4,6	3 513 852	8,8	2 578	4,6	3 529 026	8,8
22. 1500 -< 2000	2 152	3,8	3 650 587	9,1	2 150	3,8	3 660 602	9,2
23. 2000 -< 3000	829	1,5	1 941 968	4,9	827	1,5	1 937 209	4,9
24. 3000 & +	358	,6	1 812 325	4,5	358	,6	1 795 486	4,5
T O T A L	56 398	100,0	39 954 112	100,0	56 270	100,0	39 918 568	100,0

DECLARATIONS REVENU NUL : 221 (NON COMPRIS DANS LE TABLEAU)

Montant et répartition en pourcents des principales composantes
du revenu total net imposable (1000F)

TABLEAU 1

PROVINCE DE HAINAUT

ARRONDISSEMENT DE TOURNAI

C L A S S E S	Revenus de propriétés foncières				Revenus de capitaux et de biens mobiliers				Revenus divers			
	Déclarations		Revenus		Déclarations		Revenus		Déclarations		Revenus	
	Nombre	%	Montant	%	Nombre	%	Montant	%	Nombre	%	Montant	%
1.	98	,5	4 515	,5	42	19,7	1 508	8,3	37	6,8	1 947	4,1
2.	94	,5	3 912	,4	16	7,5	1 086	6,0	32	5,9	2 736	5,7
3.	160	,8	8 036	,9	19	8,9	1 878	10,4	35	6,5	3 751	7,8
4.	347	1,7	13 224	1,5	32	15,0	2 551	14,1	48	8,9	4 612	9,6
5.	490	2,4	19 752	2,2	16	7,5	614	3,4	45	8,3	4 933	10,3
6.	618	3,0	26 638	3,0	36	16,9	3 168	17,5	55	10,2	4 440	9,2
7.	716	3,5	30 373	3,4	25	11,7	3 026	16,7	71	13,1	4 921	10,2
8.	841	4,1	37 304	4,2	16	7,5	2 161	11,9	32	5,9	2 775	5,8
9.	826	4,0	33 127	3,8	6	2,8	1 011	5,6	23	4,3	1 421	3,0
10.	901	4,4	32 155	3,6	4	1,9	764	4,2	15	2,8	1 283	2,7
11.	989	4,8	29 736	3,4					13	2,4	1 453	3,0
12.	961	4,7	40 131	4,5					11	2,0	531	1,1
13.	909	4,4	32 794	3,7	1	,5	358	2,0	8	1,5	342	,7
14.	876	4,3	34 345	3,9					9	1,7	481	1,0
15.	834	4,1	27 021	3,1					3	,6	55	,1
16.	846	4,1	26 051	2,9					5	,9	1 082	2,3
17.	838	4,1	33 966	3,8					7	1,3	394	,8
18.	779	3,8	29 504	3,3					7	1,3	233	,5
19.	836	4,1	26 776	3,0					4	,7	53	,1
20.	3 187	15,6	110 562	12,5					23	4,3	1 296	2,7
21.	1 801	8,8	77 522	8,8					16	3,0	1 328	2,8
22.	1 594	7,8	89 410	10,1					21	3,9	766	1,6
23.	619	3,0	60 796	6,9					11	2,0	1 279	2,7
24.	280	1,4	55 593	6,3					10	1,8	5 959	12,4
	20 440	100,0	883 243	100,0	213	100,0	18 125	100,0	541	100,0	48 071	100,0

TABLEAU 1 : Montant et répartition en pourcents des principales composantes du revenu total net imposable (1000F)

P R O V I N C E D E L I E G E

A R R O N D I S S E M E N T D E H U Y

CLASSES DU REVENU TOTAL NET IMPOSABLE	Revenu total net imposable				Revenus professionnels			
	Déclarations		Revenus		Déclarations		Revenus	
	Nombre	%	Montant	%	Nombre	%	Montant	%
1. < 100	1 626	4,4	66 325	,2	1 619	4,4	64 798	,2
2. 100 -< 150	620	1,7	78 815	,3	607	1,6	76 344	,3
3. 150 -< 200	740	2,0	129 912	,5	722	2,0	124 501	,4
4. 200 -< 250	884	2,4	199 914	,7	876	2,4	197 094	,7
5. 250 -< 300	1 097	3,0	302 477	1,1	1 088	2,9	297 095	1,1
6. 300 -< 350	1 459	3,9	476 158	1,7	1 453	3,9	465 823	1,7
7. 350 -< 400	2 120	5,7	800 397	2,9	2 112	5,7	790 507	2,9
8. 400 -< 450	2 403	6,5	1 021 432	3,7	2 396	6,5	1 014 496	3,7
9. 450 -< 500	2 514	6,8	1 194 507	4,3	2 513	6,8	1 189 213	4,3
10. 500 -< 550	2 393	6,5	1 254 715	4,5	2 393	6,5	1 247 531	4,5
11. 550 -< 600	2 175	5,9	1 249 585	4,5	2 173	5,9	1 245 283	4,5
12. 600 -< 650	1 931	5,2	1 206 297	4,4	1 928	5,2	1 205 466	4,4
13. 650 -< 700	1 699	4,6	1 145 906	4,1	1 699	4,6	1 143 621	4,1
14. 700 -< 750	1 533	4,1	1 111 656	4,0	1 533	4,2	1 115 612	4,0
15. 750 -< 800	1 400	3,8	1 084 556	3,9	1 400	3,8	1 085 635	3,9
16. 800 -< 850	1 282	3,5	1 056 783	3,8	1 281	3,5	1 059 872	3,8
17. 850 -< 900	1 182	3,2	1 034 376	3,7	1 181	3,2	1 038 845	3,8
18. 900 -< 950	1 002	2,7	926 486	3,3	1 002	2,7	930 261	3,4
19. 950 -< 1000	879	2,4	856 753	3,1	879	2,4	859 370	3,1
20. 1000 -< 1250	3 301	8,9	3 672 887	13,3	3 300	8,9	3 689 882	13,3
21. 1250 -< 1500	1 983	5,4	2 706 170	9,8	1 983	5,4	2 724 353	9,8
22. 1500 -< 2000	1 795	4,8	3 053 801	11,0	1 795	4,9	3 062 667	11,1
23. 2000 -< 3000	755	2,0	1 765 139	6,4	755	2,0	1 773 592	6,4
24. 3000 & +	249	,7	1 288 261	4,7	249	,7	1 285 471	4,6
T O T A L	37 022	100,0	27 683 308	100,0	36 937	100,0	27 687 332	100,0

DECLARATIONS REVENU NUL : 50 (NON COMPRIS DANS LE TABLEAU)

Montant et répartition en pourcents des principales composantes
du revenu total net imposable (1000F)

TABLEAU 1

PROVINCE DE LIEGE

ARRONDISSEMENT DE HUY

C L A S S E S	Revenus de propriétés foncières				Revenus de capitaux et de biens mobiliers				Revenus divers			
	Déclarations		Revenus		Déclarations		Revenus		Déclarations		Revenus	
	Nombre	%	Montant	%	Nombre	%	Montant	%	Nombre	%	Montant	%
1.	45	,3	1 837	,3	27	9,6	705	5,8	41	8,3	1 660	3,6
2.	50	,3	1 993	,3	5	1,8	530	4,4	31	6,3	2 708	5,9
3.	82	,6	3 772	,6	11	3,9	1 106	9,1	46	9,3	5 261	11,4
4.	148	1,0	5 605	,9	16	5,7	1 129	9,3	31	6,3	3 711	8,0
5.	248	1,7	10 213	1,6	26	9,2	1 834	15,1	37	7,5	3 519	7,6
6.	348	2,4	17 812	2,8	23	8,2	1 439	11,9	43	8,7	4 224	9,1
7.	428	2,9	20 400	3,2	18	6,4	1 636	13,5	49	9,9	5 713	12,4
8.	501	3,4	22 179	3,5	36	12,8	1 845	15,2	28	5,7	3 259	7,0
9.	626	4,3	24 629	3,9	62	22,0	980	8,1	13	2,6	997	2,2
10.	665	4,6	28 404	4,5	41	14,5	663	5,5	20	4,1	2 436	5,3
11.	732	5,0	28 132	4,4	13	4,6	246	2,0	23	4,7	2 039	4,4
12.	716	4,9	26 511	4,2	3	1,1	9	,1	16	3,2	2 052	4,4
13.	712	4,9	29 910	4,7					7	1,4	547	1,2
14.	654	4,5	21 109	3,3					6	1,2	361	,8
15.	672	4,6	25 351	4,0	1	,4	8	,1	7	1,4	560	1,2
16.	650	4,5	22 629	3,6					7	1,4	1 243	2,7
17.	619	4,2	21 584	3,4					6	1,2	282	,6
18.	552	3,8	19 583	3,1					5	1,0	324	,7
19.	515	3,5	18 359	2,9					5	1,0	400	,9
20.	2 104	14,4	82 734	13,0					16	3,2	1 208	2,6
21.	1 425	9,8	60 722	9,6					15	3,0	807	1,7
22.	1 323	9,1	77 332	12,2					21	4,3	1 757	3,8
23.	584	4,0	40 714	6,4					13	2,6	793	1,7
24.	195	1,3	22 819	3,6					7	1,4	374	,8
	14 594	100,0	634 333	100,0	282	100,0	12 130	100,0	493	100,0	46 235	100,0

TABLEAU 1 : Montant et répartition en pourcents des principales composantes du revenu total net imposable (1000F)

P R O V I N C E D E L I E G E

A R R O N D I S S E M E N T D E L I E G E

CLASSES DU REVENU TOTAL NET IMPOSABLE	Revenu total net imposable				Revenus professionnels			
	Déclarations		Revenus		Déclarations		Revenus	
	Nombre	%	Montant	%	Nombre	%	Montant	%
1. < 100	9 960	4,1	408 291	,2	9 883	4,1	396 214	,2
2. 100 -< 150	3 737	1,5	473 090	,3	3 658	1,5	451 612	,3
3. 150 -< 200	4 575	1,9	806 377	,4	4 412	1,8	759 884	,4
4. 200 -< 250	5 733	2,4	1 297 010	,7	5 589	2,3	1 239 896	,7
5. 250 -< 300	7 203	3,0	1 984 598	1,1	7 135	2,9	1 926 036	1,1
6. 300 -< 350	9 477	3,9	3 091 156	1,7	9 438	3,9	3 028 062	1,7
7. 350 -< 400	14 542	6,0	5 488 041	3,0	14 502	6,0	5 412 935	3,0
8. 400 -< 450	16 612	6,8	7 056 446	3,9	16 598	6,8	6 989 411	3,9
9. 450 -< 500	16 391	6,7	7 782 567	4,3	16 369	6,7	7 726 741	4,3
10. 500 -< 550	15 424	6,3	8 087 690	4,5	15 411	6,4	8 042 566	4,5
11. 550 -< 600	14 295	5,9	8 211 656	4,5	14 280	5,9	8 177 465	4,5
12. 600 -< 650	12 867	5,3	8 036 934	4,4	12 859	5,3	8 013 667	4,5
13. 650 -< 700	11 796	4,8	7 955 349	4,4	11 789	4,9	7 935 744	4,4
14. 700 -< 750	10 739	4,4	7 784 463	4,3	10 735	4,4	7 766 771	4,3
15. 750 -< 800	10 088	4,1	7 813 220	4,3	10 083	4,2	7 812 724	4,3
16. 800 -< 850	8 780	3,6	7 240 344	4,0	8 776	3,6	7 242 658	4,0
17. 850 -< 900	7 955	3,3	6 957 112	3,9	7 951	3,3	6 954 285	3,9
18. 900 -< 950	7 008	2,9	6 479 185	3,6	7 004	2,9	6 477 721	3,6
19. 950 -< 1000	6 200	2,5	6 041 604	3,3	6 199	2,6	6 040 878	3,4
20. 1000 -< 1250	21 339	8,8	23 745 250	13,1	21 331	8,8	23 798 050	13,2
21. 1250 -< 1500	11 641	4,8	15 863 284	8,8	11 639	4,8	15 893 339	8,8
22. 1500 -< 2000	10 545	4,3	17 966 980	9,9	10 542	4,3	17 994 759	10,0
23. 2000 -< 3000	4 592	1,9	10 818 052	6,0	4 587	1,9	10 763 960	6,0
24. 3000 & +	1 823	,7	9 263 169	5,1	1 820	,8	9 132 100	5,1
T O T A L	243 322	100,0	180 651 868	100,0	242 590	100,0	179 977 478	100,0

DECLARATIONS REVENU NUL : 412 (NON COMPRIS DANS LE TABLEAU)

Montant et répartition en pourcents des principales composantes
du revenu total net imposable (1000F)

TABLEAU 1

P R O V I N C E D E L I E G E

A R R O N D I S S E M E N T D E L I E G E

C L A S S E S	Revenus de propriétés foncières				Revenus de capitaux et de biens mobiliers				Revenus divers			
	Déclarations		Revenus		Déclarations		Revenus		Déclarations		Revenus	
	Nombre	%	Montant	%	Nombre	%	Montant	%	Nombre	%	Montant	%
1.	249	,3	12 122	,3	211	9,7	6 549	8,8	300	7,1	14 385	3,2
2.	275	,3	15 376	,3	42	1,9	2 145	2,9	231	5,5	20 721	4,6
3.	471	,6	25 022	,6	80	3,7	7 296	9,8	328	7,8	42 880	9,5
4.	819	1,0	45 102	1,0	103	4,8	7 842	10,5	352	8,4	45 747	10,1
5.	1 264	1,6	66 160	1,5	154	7,1	10 760	14,5	379	9,0	39 820	8,8
6.	1 777	2,2	93 323	2,1	163	7,5	11 352	15,2	376	8,9	36 303	8,0
7.	2 559	3,2	128 705	2,9	137	6,3	8 181	11,0	427	10,1	40 445	8,9
8.	2 906	3,6	146 681	3,3	250	11,5	6 237	8,4	265	6,3	26 206	5,8
9.	3 230	4,0	156 786	3,5	540	24,9	5 555	7,5	186	4,4	22 677	5,0
10.	3 356	4,2	165 456	3,7	306	14,1	4 268	5,7	129	3,1	15 674	3,5
11.	3 672	4,6	167 090	3,7	121	5,6	2 413	3,2	122	2,9	18 154	4,0
12.	3 700	4,6	170 325	3,8	52	2,4	839	1,1	108	2,6	11 822	2,6
13.	3 834	4,8	183 372	4,1	3	,1	308	,4	59	1,4	5 805	1,3
14.	3 811	4,7	177 441	4,0	2	,1	595	,8	74	1,8	8 121	1,8
15.	3 870	4,8	178 468	4,0	1	,0	49	,1	60	1,4	5 896	1,3
16.	3 728	4,6	160 858	3,6	2	,1	71	,1	54	1,3	6 067	1,3
17.	3 633	4,5	169 361	3,8					62	1,5	6 523	1,4
18.	3 337	4,1	159 566	3,6					44	1,0	4 985	1,1
19.	3 097	3,8	150 840	3,4					53	1,3	5 786	1,3
20.	11 854	14,7	577 291	12,9					158	3,8	12 645	2,8
21.	7 350	9,1	411 733	9,2					139	3,3	11 769	2,6
22.	7 107	8,8	474 611	10,6					144	3,4	9 064	2,0
23.	3 384	4,2	363 980	8,1	1	,0			103	2,4	12 156	2,7
24.	1 401	1,7	276 509	6,2					58	1,4	29 318	6,5
	80 684	100,0	4 476 178	100,0	2 168	100,0	74 460	100,0	4 211	100,0	452 969	100,0

TABEAU 1 : Montant et répartition en pourcents des principales composantes du revenu total net imposable (1000F)

P R O V I N C E D E L I E G E

A R R O N D I S S E M E N T D E V E R V I E R S

CLASSES DU REVENU TOTAL NET IMPOSABLE	Revenu total net imposable				Revenus professionnels			
	Déclarations		Revenus		Déclarations		Revenus	
	Nombre	%	Montant	%	Nombre	%	Montant	%
1. < 100	4 547	4,4	198 411	,3	4 500	4,4	195 010	,3
2. 100 -< 150	1 615	1,6	203 985	,3	1 595	1,6	198 832	,3
3. 150 -< 200	2 136	2,1	376 050	,5	2 101	2,1	365 285	,5
4. 200 -< 250	2 746	2,7	621 076	,8	2 714	2,7	604 286	,8
5. 250 -< 300	3 363	3,3	926 987	1,2	3 340	3,3	900 608	1,2
6. 300 -< 350	4 243	4,1	1 383 548	1,9	4 225	4,1	1 348 748	1,8
7. 350 -< 400	5 900	5,8	2 222 736	3,0	5 894	5,8	2 184 692	3,0
8. 400 -< 450	6 790	6,6	2 884 522	3,9	6 783	6,6	2 851 372	3,9
9. 450 -< 500	6 633	6,5	3 149 909	4,2	6 626	6,5	3 124 680	4,2
10. 500 -< 550	6 314	6,2	3 313 938	4,5	6 310	6,2	3 295 361	4,5
11. 550 -< 600	6 384	6,2	3 668 851	4,9	6 379	6,2	3 656 376	4,9
12. 600 -< 650	5 777	5,6	3 607 135	4,8	5 775	5,6	3 594 993	4,9
13. 650 -< 700	4 935	4,8	3 328 650	4,5	4 932	4,8	3 324 313	4,5
14. 700 -< 750	4 325	4,2	3 133 900	4,2	4 322	4,2	3 131 306	4,2
15. 750 -< 800	4 001	3,9	3 099 924	4,2	3 995	3,9	3 095 085	4,2
16. 800 -< 850	3 578	3,5	2 950 811	4,0	3 575	3,5	2 948 947	4,0
17. 850 -< 900	3 158	3,1	2 761 501	3,7	3 158	3,1	2 763 320	3,7
18. 900 -< 950	2 893	2,8	2 673 328	3,6	2 893	2,8	2 678 987	3,6
19. 950 -< 1000	2 568	2,5	2 503 095	3,4	2 567	2,5	2 509 012	3,4
20. 1000 -< 1250	9 317	9,1	10 355 789	13,9	9 315	9,1	10 366 636	14,0
21. 1250 -< 1500	4 909	4,8	6 687 426	9,0	4 903	4,8	6 684 746	9,0
22. 1500 -< 2000	4 027	3,9	6 828 030	9,2	4 024	3,9	6 815 175	9,2
23. 2000 -< 3000	1 735	1,7	4 072 501	5,5	1 735	1,7	4 049 375	5,5
24. 3000 & +	689	,7	3 485 797	4,7	689	,7	3 316 932	4,5
T O T A L	102 583	100,0	74 437 900	100,0	102 350	100,0	74 004 077	100,0

DECLARATIONS REVENU NUL : 269 (NON COMPRIS DANS LE TABLEAU)

Montant et répartition en pourcents des principales composantes
du revenu total net imposable (1000F)

TABLEAU 1

P R O V I N C E D E L I E G E

A R R O N D I S S E M E N T D E V E R V I E R S

C L A S S E S	Revenus de propriétés foncières				Revenus de capitaux et de biens mobiliers				Revenus divers			
	Déclarations		Revenus		Déclarations		Revenus		Déclarations		Revenus	
	Nombre	%	Montant	%	Nombre	%	Montant	%	Nombre	%	Montant	%
1.	155	,4	6 645	,3	81	11,9	2 300	4,8	97	7,4	3 922	3,2
2.	146	,4	6 574	,3	25	3,7	2 200	4,6	68	5,2	4 557	3,7
3.	259	,7	11 805	,6	59	8,7	6 002	12,6	84	6,4	9 820	8,1
4.	508	1,4	21 374	1,0	90	13,2	5 441	11,4	109	8,3	10 741	8,8
5.	756	2,1	34 885	1,7	107	15,7	6 619	13,8	153	11,6	13 184	10,8
6.	1 010	2,8	52 252	2,5	140	20,6	10 189	21,3	141	10,7	12 304	10,1
7.	1 261	3,5	64 538	3,1	76	11,2	6 036	12,6	141	10,7	10 268	8,4
8.	1 342	3,7	71 617	3,4	49	7,2	5 360	11,2	82	6,2	8 082	6,6
9.	1 431	4,0	69 780	3,3	30	4,4	1 992	4,2	52	3,9	6 888	5,6
10.	1 458	4,0	74 430	3,5	11	1,6	921	1,9	39	3,0	4 417	3,6
11.	1 747	4,9	79 946	3,8	6	,9	261	,5	30	2,3	4 414	3,6
12.	1 760	4,9	83 845	4,0	6	,9	453	,9	30	2,3	3 785	3,1
13.	1 701	4,7	81 657	3,9					20	1,5	2 332	1,9
14.	1 658	4,6	81 601	3,9					22	1,7	3 253	2,7
15.	1 602	4,4	82 327	3,9					25	1,9	6 033	4,9
16.	1 620	4,5	81 063	3,8					17	1,3	1 830	1,5
17.	1 520	4,2	74 594	3,5					11	,8	989	,8
18.	1 485	4,1	69 575	3,3					18	1,4	826	,7
19.	1 331	3,7	64 248	3,0					14	1,1	1 748	1,4
20.	5 328	14,8	294 634	14,0					54	4,1	4 176	3,4
21.	3 237	9,0	214 899	10,2					40	3,0	3 091	2,5
22.	2 858	7,9	214 969	10,2					34	2,6	1 797	1,5
23.	1 314	3,6	156 056	7,4					22	1,7	2 459	2,0
24.	526	1,5	115 586	5,5	1	,1	32	,1	15	1,1	1 041	,9
	36 013	100,0	2 108 900	100,0	681	100,0	47 806	100,0	1 318	100,0	121 957	100,0

TABLEAU 1 : Montant et répartition en pourcents des principales composantes du revenu total net imposable (1000F)

P R O V I N C E D E L I E G E

A R R O N D I S S E M E N T D E W A R E M M E

CLASSES DU REVENU TOTAL NET IMPOSABLE	Revenu total net imposable				Revenus professionnels			
	Déclarations		Revenus		Déclarations		Revenus	
	Nombre	%	Montant	%	Nombre	%	Montant	%
1. < 100	1 072	4,1	44 372	,2	1 062	4,1	43 548	,2
2. 100 -< 150	361	1,4	45 625	,2	354	1,4	44 120	,2
3. 150 -< 200	463	1,8	81 261	,4	451	1,7	78 228	,4
4. 200 -< 250	577	2,2	130 490	,7	568	2,2	126 225	,6
5. 250 -< 300	774	3,0	212 846	1,1	766	3,0	205 028	1,0
6. 300 -< 350	1 016	3,9	332 289	1,7	1 014	3,9	325 337	1,6
7. 350 -< 400	1 546	6,0	582 916	3,0	1 542	6,0	575 777	2,9
8. 400 -< 450	1 680	6,5	713 918	3,6	1 678	6,5	708 249	3,6
9. 450 -< 500	1 682	6,5	798 273	4,0	1 682	6,5	795 310	4,0
10. 500 -< 550	1 561	6,0	818 213	4,1	1 559	6,0	817 541	4,1
11. 550 -< 600	1 513	5,8	869 387	4,4	1 513	5,9	866 942	4,4
12. 600 -< 650	1 325	5,1	828 071	4,2	1 325	5,1	827 854	4,2
13. 650 -< 700	1 249	4,8	843 169	4,3	1 249	4,8	842 604	4,3
14. 700 -< 750	1 084	4,2	785 080	4,0	1 084	4,2	784 628	4,0
15. 750 -< 800	936	3,6	724 955	3,7	936	3,6	726 030	3,7
16. 800 -< 850	894	3,5	737 804	3,7	894	3,5	737 036	3,7
17. 850 -< 900	786	3,0	687 385	3,5	786	3,0	689 826	3,5
18. 900 -< 950	730	2,8	675 181	3,4	730	2,8	679 154	3,4
19. 950 -< 1000	644	2,5	627 717	3,2	644	2,5	630 380	3,2
20. 1000 -< 1250	2 486	9,6	2 765 637	14,0	2 486	9,6	2 780 776	14,1
21. 1250 -< 1500	1 472	5,7	2 005 821	10,2	1 471	5,7	2 016 549	10,2
22. 1500 -< 2000	1 340	5,2	2 280 890	11,6	1 340	5,2	2 296 946	11,6
23. 2000 -< 3000	533	2,1	1 233 014	6,2	533	2,1	1 234 115	6,3
24. 3000 & +	182	,7	903 982	4,6	182	,7	890 815	4,5
T O T A L	25 906	100,0	19 728 296	100,0	25 849	100,0	19 723 018	100,0

DECLARATIONS REVENU NUL : 54 (NON COMPRIS DANS LE TABLEAU)

Montant et répartition en pourcents des principales composantes
du revenu total net imposable (1000F)

TABLEAU 1

P R O V I N C E D E L I E G E

A R R O N D I S S E M E N T D E W A R E M M E

C L A S S E S	Revenus de propriétés foncières				Revenus de capitaux et de biens mobiliers				Revenus divers			
	Déclarations		Revenus		Déclarations		Revenus		Déclarations		Revenus	
	Nombre	%	Montant	%	Nombre	%	Montant	%	Nombre	%	Montant	%
1.	26	,2	1 212	,3	17	13,8	446	9,7	24	7,8	1 345	4,4
2.	40	,4	1 596	,3	3	2,4	161	3,5	18	5,8	1 423	4,7
3.	82	,8	3 328	,7	5	4,1	371	8,1	22	7,1	2 709	8,9
4.	127	1,2	5 073	1,1	8	6,5	448	9,8	22	7,1	2 570	8,5
5.	221	2,1	9 230	1,9	6	4,9	519	11,3	37	12,0	3 486	11,5
6.	268	2,5	10 799	2,3	10	8,1	1 031	22,5	33	10,7	2 559	8,4
7.	361	3,4	12 247	2,6	9	7,3	564	12,3	28	9,1	2 823	9,3
8.	364	3,4	15 825	3,3	10	8,1	436	9,5	11	3,6	1 546	5,1
9.	420	3,9	14 074	3,0	33	26,8	299	6,5	12	3,9	2 246	7,4
10.	445	4,1	16 870	3,6	14	11,4	90	2,0	7	2,3	638	2,1
11.	483	4,5	17 946	3,8	5	4,1	28	,6	7	2,3	885	2,9
12.	480	4,5	16 564	3,5	3	2,4	193	4,2	4	1,3	402	1,3
13.	539	5,0	18 049	3,8					6	1,9	1 425	4,7
14.	520	4,8	25 097	5,3					3	1,0	152	,5
15.	443	4,1	13 228	2,8					1	,3	497	1,6
16.	489	4,5	19 566	4,1					5	1,6	174	,6
17.	448	4,2	17 895	3,8					3	1,0	310	1,0
18.	413	3,8	16 795	3,5					2	,6	7	,0
19.	392	3,6	14 445	3,0					4	1,3	307	1,0
20.	1 627	15,1	62 673	13,2					21	6,8	1 075	3,5
21.	1 039	9,6	44 473	9,4					11	3,6	1 061	3,5
22.	997	9,3	50 835	10,7					12	3,9	609	2,0
23.	408	3,8	35 499	7,5					10	3,2	324	1,1
24.	141	1,3	30 968	6,5					5	1,6	1 735	5,7
	10 773	100,0	474 287	100,0	123	100,0	4 586	100,0	308	100,0	30 308	100,0

TABLEAU 1 : Montant et répartition en pourcents des principales composantes du revenu total net imposable (1000F)

PROVINCE DE LIMBOURG

ARRONDISSEMENT DE HASSELT

CLASSES DU REVENU TOTAL NET IMPOSABLE	Revenu total net imposable				Revenus professionnels			
	Déclarations		Revenus		Déclarations		Revenus	
	Nombre	%	Montant	%	Nombre	%	Montant	%
1. < 100	6 571	4,6	272 559	,2	6 538	4,5	270 733	,2
2. 100 -< 150	2 103	1,5	264 270	,2	2 069	1,4	261 877	,2
3. 150 -< 200	2 396	1,7	421 481	,4	2 336	1,6	410 162	,4
4. 200 -< 250	2 865	2,0	647 525	,6	2 836	2,0	638 937	,6
5. 250 -< 300	3 534	2,4	973 399	,9	3 516	2,4	966 784	,9
6. 300 -< 350	4 693	3,3	1 531 579	1,4	4 678	3,2	1 516 445	1,4
7. 350 -< 400	6 593	4,6	2 483 294	2,3	6 585	4,6	2 458 653	2,2
8. 400 -< 450	8 087	5,6	3 440 225	3,1	8 079	5,6	3 426 478	3,1
9. 450 -< 500	9 416	6,5	4 474 599	4,1	9 408	6,5	4 474 288	4,1
10. 500 -< 550	9 373	6,5	4 918 845	4,5	9 361	6,5	4 914 891	4,5
11. 550 -< 600	8 817	6,1	5 065 971	4,6	8 812	6,1	5 074 105	4,6
12. 600 -< 650	8 165	5,7	5 100 060	4,6	8 162	5,7	5 113 551	4,6
13. 650 -< 700	7 563	5,2	5 103 059	4,6	7 561	5,2	5 124 256	4,7
14. 700 -< 750	6 795	4,7	4 923 297	4,5	6 794	4,7	4 942 852	4,5
15. 750 -< 800	5 937	4,1	4 599 525	4,2	5 937	4,1	4 620 356	4,2
16. 800 -< 850	5 614	3,9	4 629 801	4,2	5 613	3,9	4 663 245	4,2
17. 850 -< 900	5 084	3,5	4 446 531	4,1	5 083	3,5	4 476 222	4,1
18. 900 -< 950	4 569	3,2	4 225 549	3,8	4 567	3,2	4 257 521	3,9
19. 950 -< 1000	4 009	2,8	3 906 265	3,6	4 007	2,8	3 939 076	3,6
20. 1000 -< 1250	14 457	10,0	16 065 353	14,6	14 453	10,0	16 190 819	14,7
21. 1250 -< 1500	7 761	5,4	10 567 823	9,6	7 760	5,4	10 645 656	9,7
22. 1500 -< 2000	6 345	4,4	10 816 178	9,9	6 342	4,4	10 871 897	9,9
23. 2000 -< 3000	2 585	1,8	6 041 316	5,5	2 585	1,8	6 046 295	5,5
24. 3000 & +	968	,7	4 853 133	4,4	968	,7	4 837 106	4,4
T O T A L	144 300	100,0	109 771 637	100,0	144 050	100,0	110 142 205	100,0

DECLARATIONS REVENU NUL : 171 (NON COMPRIS DANS LE TABLEAU)

Montant et répartition en pourcents des principales composantes
du revenu total net imposable (1000F)

TABLEAU 1

PROVINCE DE LIMBOURG

ARRONDISSEMENT DE HASSELT

C L A S S E S	Revenus de propriétés foncières				Revenus de capitaux et de biens mobiliers				Revenus divers			
	Déclarations		Revenus		Déclarations		Revenus		Déclarations		Revenus	
	Nombre	%	Montant	%	Nombre	%	Montant	%	Nombre	%	Montant	%
1.	100	,2	5 502	,2	212	59,2	6 230	33,7	67	6,0	3 118	2,9
2.	87	,2	5 351	,2	17	4,7	1 134	6,1	57	5,1	5 695	5,4
3.	174	,3	10 833	,4	14	3,9	1 212	6,5	82	7,4	11 270	10,6
4.	315	,6	15 086	,6	17	4,7	1 806	9,8	56	5,0	7 503	7,0
5.	475	,9	23 687	,9	15	4,2	1 355	7,3	77	6,9	8 765	8,2
6.	811	1,5	43 815	1,6	14	3,9	1 008	5,4	66	6,0	7 529	7,1
7.	1 126	2,1	64 001	2,4	22	6,1	1 743	9,4	93	8,4	7 861	7,4
8.	1 399	2,6	69 776	2,6	11	3,1	1 691	9,1	57	5,1	6 436	6,0
9.	1 861	3,5	80 509	3,0	15	4,2	694	3,7	46	4,1	5 750	5,4
10.	2 082	3,9	97 746	3,6	14	3,9	1 280	6,9	45	4,1	5 934	5,6
11.	2 333	4,4	102 318	3,8	3	,8	256	1,4	21	1,9	2 321	2,2
12.	2 456	4,6	104 566	3,8	2	,6	46	,2	20	1,8	1 764	1,7
13.	2 629	5,0	116 624	4,3	1	,3	52	,3	14	1,3	1 032	1,0
14.	2 548	4,8	110 696	4,1	1	,3			15	1,4	960	,9
15.	2 570	4,9	111 442	4,1					18	1,6	1 856	1,7
16.	2 786	5,3	118 085	4,3					19	1,7	2 657	2,5
17.	2 733	5,2	112 420	4,1					11	1,0	1 071	1,0
18.	2 559	4,8	107 522	4,0					12	1,1	1 418	1,3
19.	2 326	4,4	101 558	3,7					18	1,6	1 243	1,2
20.	9 155	17,3	435 184	16,0					78	7,0	4 053	3,8
21.	5 261	10,0	283 470	10,4					65	5,9	3 829	3,6
22.	4 475	8,5	301 925	11,1					89	8,0	5 470	5,1
23.	1 873	3,5	179 438	6,6					57	5,1	4 842	4,5
24.	708	1,3	118 870	4,4					26	2,3	4 066	3,8
	52 842	100,0	2 720 424	100,0	358	100,0	18 507	100,0	1 109	100,0	106 443	100,0

TABLEAU 1 : Montant et répartition en pourcents des principales composantes du revenu total net imposable (1000F)

PROVINCE DE LIMBOURG

ARRONDISSEMENT DE MAASEIK

CLASSES DU REVENU TOTAL NET IMPOSABLE	Revenu total net imposable				Revenus professionnels			
	Déclarations		Revenus		Déclarations		Revenus	
	Nombre	%	Montant	%	Nombre	%	Montant	%
1. < 100	3 329	4,3	138 889	,2	3 316	4,3	138 893	,2
2. 100 -< 150	1 150	1,5	144 674	,3	1 139	1,5	143 929	,3
3. 150 -< 200	1 278	1,7	224 061	,4	1 255	1,6	220 736	,4
4. 200 -< 250	1 505	1,9	339 764	,6	1 488	1,9	338 744	,6
5. 250 -< 300	1 774	2,3	489 279	,9	1 771	2,3	488 422	,8
6. 300 -< 350	2 335	3,0	760 829	1,3	2 322	3,0	753 095	1,3
7. 350 -< 400	3 327	4,3	1 253 887	2,2	3 317	4,3	1 247 361	2,2
8. 400 -< 450	4 065	5,3	1 728 856	3,0	4 060	5,3	1 726 271	3,0
9. 450 -< 500	4 829	6,2	2 295 739	4,0	4 824	6,2	2 296 184	4,0
10. 500 -< 550	5 170	6,7	2 714 277	4,8	5 169	6,7	2 728 840	4,7
11. 550 -< 600	5 171	6,7	2 972 435	5,2	5 170	6,7	2 990 215	5,2
12. 600 -< 650	4 517	5,8	2 821 188	4,9	4 515	5,8	2 838 393	4,9
13. 650 -< 700	4 183	5,4	2 820 408	4,9	4 183	5,4	2 846 825	5,0
14. 700 -< 750	3 992	5,2	2 891 803	5,1	3 992	5,2	2 920 985	5,1
15. 750 -< 800	3 675	4,7	2 846 797	5,0	3 674	4,8	2 879 480	5,0
16. 800 -< 850	3 261	4,2	2 689 977	4,7	3 261	4,2	2 719 487	4,7
17. 850 -< 900	3 035	3,9	2 655 289	4,7	3 033	3,9	2 690 439	4,7
18. 900 -< 950	2 803	3,6	2 592 387	4,5	2 802	3,6	2 626 052	4,6
19. 950 -< 1000	2 497	3,2	2 431 801	4,3	2 497	3,2	2 461 851	4,3
20. 1000 -< 1250	7 940	10,3	8 793 990	15,4	7 939	10,3	8 908 814	15,5
21. 1250 -< 1500	3 577	4,6	4 864 473	8,5	3 577	4,6	4 917 488	8,6
22. 1500 -< 2000	2 586	3,3	4 394 846	7,7	2 585	3,3	4 424 726	7,7
23. 2000 -< 3000	1 021	1,3	2 385 307	4,2	1 021	1,3	2 380 344	4,1
24. 3000 & +	392	,5	1 851 183	3,2	389	,5	1 791 202	3,1
T O T A L	77 412	100,0	57 102 139	100,0	77 299	100,0	57 478 776	100,0

DECLARATIONS REVENU NUL : 109 (NON COMPRIS DANS LE TABLEAU)

Montant et répartition en pourcents des principales composantes
du revenu total net imposable (1000F)

TABLEAU 1

PROVINCE DE LIMBOURG

ARRONDISSEMENT DE MAASEIK

C L A S S E S	Revenus de propriétés foncières				Revenus de capitaux et de biens mobiliers				Revenus divers			
	Déclarations		Revenus		Déclarations		Revenus		Déclarations		Revenus	
	Nombre	%	Montant	%	Nombre	%	Montant	%	Nombre	%	Montant	%
1.	59	,2	2 284	,2	76	52,8	2 053	21,2	13	3,7	724	1,8
2.	48	,2	3 552	,3	7	4,9	292	3,0	18	5,1	1 616	4,0
3.	82	,3	3 919	,3	6	4,2	370	3,8	26	7,4	3 877	9,7
4.	145	,5	7 350	,6	11	7,6	1 273	13,1	21	6,0	3 283	8,2
5.	215	,7	11 575	,9	7	4,9	915	9,4	19	5,4	1 979	4,9
6.	371	1,2	23 141	1,8	7	4,9	765	7,9	33	9,4	3 531	8,8
7.	541	1,8	31 201	2,4	8	5,6	1 387	14,3	37	10,6	3 351	8,4
8.	711	2,4	33 524	2,6	9	6,3	1 119	11,5	28	8,0	2 809	7,0
9.	905	3,0	44 146	3,4	4	2,8	707	7,3	18	5,1	1 470	3,7
10.	1 114	3,7	42 870	3,3	2	1,4	125	1,3	6	1,7	572	1,4
11.	1 398	4,7	55 808	4,3	1	,7	39	,4	9	2,6	1 545	3,9
12.	1 533	5,1	60 171	4,7					10	2,9	1 329	3,3
13.	1 638	5,5	58 512	4,5	1	,7	113	1,2	8	2,3	997	2,5
14.	1 889	6,3	64 820	5,0					9	2,6	313	,8
15.	1 854	6,2	64 457	5,0	1	,7	50	,5	8	2,3	1 226	3,1
16.	1 834	6,1	68 061	5,3	1	,7	84	,9	7	2,0	531	1,3
17.	1 796	6,0	61 517	4,8	1	,7	71	,7	7	2,0	1 412	3,5
18.	1 720	5,7	62 949	4,9	1	,7	14	,1	2	,6	64	,2
19.	1 580	5,3	55 732	4,3					6	1,7	357	,9
20.	5 198	17,4	201 655	15,7					17	4,9	711	1,8
21.	2 416	8,1	115 200	9,0					13	3,7	1 190	3,0
22.	1 882	6,3	108 253	8,4	1	,7	324	3,3	18	5,1	1 124	2,8
23.	710	2,4	64 302	5,0					13	3,7	1 929	4,8
24.	292	1,0	41 999	3,3					4	1,1	4 130	10,3
	29 931	100,0	1 286 998	100,0	144	100,0	9 701	100,0	350	100,0	40 070	100,0

TABLEAU 1 : Montant et répartition en pourcents des principales composantes du revenu total net imposable (1000F)

PROVINCE DE LIMBOURG

ARRONDISSEMENT DE TONGRES

CLASSES DU REVENU TOTAL NET IMPOSABLE	Revenu total net imposable				Revenus professionnels			
	Déclarations		Revenus		Déclarations		Revenus	
	Nombre	%	Montant	%	Nombre	%	Montant	%
1. < 100	2 748	3,9	114 055	,2	2 730	3,9	113 479	,2
2. 100 -< 150	985	1,4	124 486	,2	976	1,4	123 839	,2
3. 150 -< 200	1 296	1,8	228 634	,4	1 272	1,8	223 467	,4
4. 200 -< 250	1 655	2,4	374 127	,7	1 631	2,3	368 653	,7
5. 250 -< 300	1 958	2,8	539 532	1,0	1 948	2,8	532 353	1,0
6. 300 -< 350	2 644	3,8	861 199	1,7	2 635	3,7	853 787	1,7
7. 350 -< 400	3 683	5,2	1 387 440	2,7	3 676	5,2	1 376 958	2,7
8. 400 -< 450	4 261	6,1	1 811 511	3,5	4 253	6,1	1 798 453	3,5
9. 450 -< 500	4 626	6,6	2 198 183	4,3	4 625	6,6	2 193 419	4,3
10. 500 -< 550	4 759	6,8	2 496 090	4,9	4 749	6,8	2 492 693	4,8
11. 550 -< 600	4 232	6,0	2 433 074	4,7	4 228	6,0	2 435 318	4,7
12. 600 -< 650	3 775	5,4	2 357 192	4,6	3 772	5,4	2 360 279	4,6
13. 650 -< 700	3 577	5,1	2 413 751	4,7	3 577	5,1	2 424 167	4,7
14. 700 -< 750	3 402	4,8	2 466 329	4,8	3 401	4,8	2 483 642	4,8
15. 750 -< 800	3 130	4,4	2 423 869	4,7	3 127	4,4	2 442 395	4,7
16. 800 -< 850	2 836	4,0	2 338 106	4,5	2 836	4,0	2 355 232	4,6
17. 850 -< 900	2 488	3,5	2 175 075	4,2	2 488	3,5	2 194 672	4,3
18. 900 -< 950	2 210	3,1	2 043 151	4,0	2 210	3,1	2 060 381	4,0
19. 950 -< 1000	1 997	2,8	1 945 642	3,8	1 997	2,8	1 967 999	3,8
20. 1000 -< 1250	6 775	9,6	7 525 087	14,6	6 774	9,6	7 584 549	14,7
21. 1250 -< 1500	3 471	4,9	4 723 304	9,2	3 471	4,9	4 752 758	9,2
22. 1500 -< 2000	2 531	3,6	4 299 419	8,4	2 529	3,6	4 315 138	8,4
23. 2000 -< 3000	1 002	1,4	2 327 587	4,5	1 001	1,4	2 303 516	4,5
24. 3000 & +	366	,5	1 787 790	3,5	365	,5	1 716 346	3,3
T O T A L	70 407	100,0	51 394 633	100,0	70 271	100,0	51 473 493	100,0

DECLARATIONS REVENU NUL : 78 (NON COMPRIS DANS LE TABLEAU)

Montant et répartition en pourcents des principales composantes
du revenu total net imposable (1000F)

TABLEAU 1

PROVINCE DE LIMBOURG

ARRONDISSEMENT DE TONGRES

C L A S S E S	Revenus de propriétés foncières				Revenus de capitaux et de biens mobiliers				Revenus divers			
	Déclarations		Revenus		Déclarations		Revenus		Déclarations		Revenus	
	Nombre	%	Montant	%	Nombre	%	Montant	%	Nombre	%	Montant	%
1.	45	,2	2 290	,2	54	20,5	1 497	7,6	21	4,4	883	1,5
2.	42	,2	2 066	,2	20	7,6	2 267	11,4	13	2,7	1 286	2,1
3.	114	,4	6 589	,5	17	6,5	1 496	7,5	28	5,8	4 279	7,1
4.	214	,8	8 988	,7	15	5,7	1 488	7,5	37	7,7	5 949	9,8
5.	294	1,2	14 932	1,2	25	9,5	2 187	11,0	36	7,5	3 817	6,3
6.	459	1,8	21 230	1,7	27	10,3	2 670	13,5	46	9,6	5 122	8,5
7.	639	2,5	30 184	2,5	18	6,8	2 435	12,3	38	7,9	3 714	6,1
8.	757	3,0	38 411	3,2	20	7,6	1 968	9,9	34	7,1	4 608	7,6
9.	916	3,6	41 021	3,4	39	14,8	1 825	9,2	23	4,8	2 642	4,4
10.	1 045	4,1	46 233	3,8	15	5,7	560	2,8	29	6,0	4 960	8,2
11.	1 177	4,6	49 719	4,1	5	1,9	285	1,4	17	3,5	2 921	4,8
12.	1 213	4,8	50 671	4,2	2	,8	11	,1	10	2,1	1 388	2,3
13.	1 298	5,1	49 669	4,1	1	,4	499	2,5	6	1,2	354	,6
14.	1 285	5,1	45 686	3,8					9	1,9	1 204	2,0
15.	1 366	5,4	51 292	4,2	1	,4			11	2,3	1 593	2,6
16.	1 439	5,7	55 459	4,6					7	1,5	590	1,0
17.	1 337	5,3	48 440	4,0	2	,8	31	,2	8	1,7	393	,6
18.	1 272	5,0	48 237	4,0					8	1,7	292	,5
19.	1 181	4,6	49 645	4,1	1	,4	362	1,8	5	1,0	262	,4
20.	4 241	16,7	179 816	14,8	1	,4	244	1,2	32	6,7	1 775	2,9
21.	2 336	9,2	114 484	9,4					20	4,2	1 776	2,9
22.	1 764	6,9	105 856	8,7					24	5,0	1 442	2,4
23.	715	2,8	83 766	6,9					8	1,7	327	,5
24.	268	1,1	73 504	6,0					11	2,3	8 971	14,8
	25 417	100,0	1 218 188	100,0	263	100,0	19 825	100,0	481	100,0	60 548	100,0

TABLEAU 1 : Montant et répartition en pourcents des principales composantes du revenu total net imposable (1000F)

PROVINCE DE LUXEMBOURG

ARRONDISSEMENT D'ARLON

CLASSES DU REVENU TOTAL NET IMPOSABLE	Revenu total net imposable				Revenus professionnels			
	Déclarations		Revenus		Déclarations		Revenus	
	Nombre	%	Montant	%	Nombre	%	Montant	%
1. < 100	893	5,2	33 881	,3	888	5,2	33 360	,2
2. 100 -< 150	234	1,4	29 817	,2	231	1,3	29 039	,2
3. 150 -< 200	286	1,7	50 483	,4	276	1,6	47 457	,4
4. 200 -< 250	399	2,3	90 514	,7	390	2,3	86 154	,6
5. 250 -< 300	438	2,6	120 646	,9	433	2,5	116 383	,9
6. 300 -< 350	547	3,2	177 787	1,3	546	3,2	173 252	1,3
7. 350 -< 400	882	5,1	331 745	2,5	882	5,2	325 490	2,4
8. 400 -< 450	1 055	6,1	447 953	3,3	1 055	6,2	443 011	3,3
9. 450 -< 500	988	5,8	469 199	3,5	988	5,8	466 188	3,5
10. 500 -< 550	996	5,8	523 272	3,9	995	5,8	518 951	3,9
11. 550 -< 600	984	5,7	565 489	4,2	984	5,7	562 234	4,2
12. 600 -< 650	893	5,2	558 113	4,1	893	5,2	554 172	4,1
13. 650 -< 700	851	5,0	573 977	4,3	848	5,0	571 577	4,3
14. 700 -< 750	751	4,4	544 380	4,0	750	4,4	541 962	4,0
15. 750 -< 800	642	3,7	497 161	3,7	642	3,7	497 091	3,7
16. 800 -< 850	538	3,1	444 187	3,3	538	3,1	444 775	3,3
17. 850 -< 900	598	3,5	522 579	3,9	598	3,5	520 873	3,9
18. 900 -< 950	489	2,8	452 423	3,4	489	2,9	449 764	3,3
19. 950 -< 1000	488	2,8	475 506	3,5	488	2,8	476 014	3,5
20. 1000 -< 1250	1 673	9,7	1 862 235	13,8	1 673	9,8	1 865 169	13,9
21. 1250 -< 1500	965	5,6	1 317 689	9,8	965	5,6	1 322 027	9,8
22. 1500 -< 2000	962	5,6	1 637 874	12,1	962	5,6	1 641 054	12,2
23. 2000 -< 3000	483	2,8	1 124 076	8,3	482	2,8	1 112 968	8,3
24. 3000 & +	129	,8	651 933	4,8	129	,8	645 669	4,8
T O T A L	17 164	100,0	13 502 919	100,0	17 125	100,0	13 444 634	100,0

DECLARATIONS REVENU NUL : 28 (NON COMPRIS DANS LE TABLEAU)

Montant et répartition en pourcents des principales composantes
du revenu total net imposable (1000F)

TABLEAU 1

PROVINCE DE LUXEMBOURG

ARRONDISSEMENT D'ARLON

C L A S S E S	Revenus de propriétés foncières				Revenus de capitaux et de biens mobiliers				Revenus divers			
	Déclarations		Revenus		Déclarations		Revenus		Déclarations		Revenus	
	Nombre	%	Montant	%	Nombre	%	Montant	%	Nombre	%	Montant	%
1.	17	,3	810	,2	17	40,5	517	29,7	8	4,8	324	2,2
2.	21	,3	848	,2	1	2,4	130	7,5	9	5,4	854	5,9
3.	31	,5	1 261	,4	4	9,5	126	7,2	19	11,4	2 632	18,1
4.	81	1,2	3 536	1,0	3	7,1	38	2,2	22	13,3	2 523	17,3
5.	111	1,7	5 614	1,6	6	14,3	108	6,2	13	7,8	1 224	8,4
6.	134	2,0	7 563	2,2	5	11,9	154	8,8	17	10,2	1 108	7,6
7.	216	3,3	10 018	2,9	3	7,1	440	25,3	12	7,2	1 568	10,8
8.	233	3,5	9 239	2,7	2	4,8	185	10,6	3	1,8	181	1,2
9.	223	3,4	9 734	2,8	1	2,4	44	2,5	9	5,4	386	2,7
10.	259	3,9	10 464	3,0					5	3,0	976	6,7
11.	291	4,4	11 058	3,2					6	3,6	483	3,3
12.	282	4,3	11 777	3,4					3	1,8	188	1,3
13.	295	4,5	12 825	3,7					2	1,2	44	,3
14.	287	4,3	12 512	3,6					2	1,2	52	,4
15.	268	4,0	8 924	2,6					3	1,8	221	1,5
16.	240	3,6	8 196	2,4					4	2,4	73	,5
17.	290	4,4	14 386	4,2					2	1,2	209	1,4
18.	277	4,2	12 544	3,7					1	,6	14	,1
19.	276	4,2	12 180	3,5					1	,6	15	,1
20.	1 011	15,3	46 812	13,6					8	4,8	309	2,1
21.	641	9,7	32 458	9,4					4	2,4	793	5,4
22.	677	10,2	38 669	11,3					9	5,4	291	2,0
23.	352	5,3	39 166	11,4					2	1,2	47	,3
24.	105	1,6	22 893	6,7					2	1,2	38	,3
	6 618	100,0	343 487	100,0	42	100,0	1 742	100,0	166	100,0	14 553	100,0

TABLEAU 1 : Montant et répartition en pourcents des principales composantes du revenu total net imposable (1000F)

PROVINCE DE LUXEMBOURG

ARRONDISSEMENT DE BASTOGNE

CLASSES DU REVENU TOTAL NET IMPOSABLE	Revenu total net imposable				Revenus professionnels			
	Déclarations		Revenus		Déclarations		Revenus	
	Nombre	%	Montant	%	Nombre	%	Montant	%
1. < 100	694	5,1	29 448	,3	689	5,1	28 759	,3
2. 100 -< 150	281	2,1	35 504	,4	277	2,0	34 948	,4
3. 150 -< 200	402	3,0	70 756	,8	395	2,9	69 359	,8
4. 200 -< 250	502	3,7	113 661	1,3	499	3,7	112 270	1,3
5. 250 -< 300	669	4,9	184 598	2,1	666	4,9	181 031	2,1
6. 300 -< 350	818	6,0	266 153	3,0	814	6,0	261 235	3,0
7. 350 -< 400	860	6,3	323 501	3,7	860	6,4	317 480	3,6
8. 400 -< 450	964	7,1	409 122	4,7	963	7,1	404 022	4,6
9. 450 -< 500	912	6,7	432 382	4,9	912	6,7	427 439	4,9
10. 500 -< 550	832	6,1	436 359	5,0	831	6,1	433 065	5,0
11. 550 -< 600	757	5,6	435 097	5,0	757	5,6	434 610	5,0
12. 600 -< 650	683	5,0	426 103	4,9	683	5,0	426 822	4,9
13. 650 -< 700	590	4,4	397 941	4,5	590	4,4	398 530	4,6
14. 700 -< 750	506	3,7	366 745	4,2	505	3,7	366 287	4,2
15. 750 -< 800	445	3,3	344 488	3,9	445	3,3	344 296	3,9
16. 800 -< 850	432	3,2	356 371	4,1	432	3,2	358 934	4,1
17. 850 -< 900	390	2,9	341 023	3,9	389	2,9	341 042	3,9
18. 900 -< 950	343	2,5	317 271	3,6	343	2,5	320 166	3,7
19. 950 -< 1000	329	2,4	320 665	3,7	329	2,4	318 204	3,6
20. 1000 -< 1250	1 035	7,6	1 146 588	13,1	1 035	7,7	1 151 545	13,2
21. 1250 -< 1500	478	3,5	647 054	7,4	476	3,5	648 693	7,4
22. 1500 -< 2000	420	3,1	714 134	8,2	420	3,1	713 760	8,2
23. 2000 -< 3000	158	1,2	366 789	4,2	158	1,2	368 592	4,2
24. 3000 & +	58	,4	275 726	3,1	57	,4	272 559	3,1
T O T A L	13 558	100,0	8 757 479	100,0	13 525	100,0	8 733 648	100,0

DECLARATIONS REVENU NUL : 22 (NON COMPRIS DANS LE TABLEAU)

Montant et répartition en pourcents des principales composantes
du revenu total net imposable (1000F)

TABLEAU 1

PROVINCE DE LUXEMBOURG

ARRONDISSEMENT DE BASTOGNE

C L A S S E S	Revenus de propriétés foncières				Revenus de capitaux et de biens mobiliers				Revenus divers			
	Déclarations		Revenus		Déclarations		Revenus		Déclarations		Revenus	
	Nombre	%	Montant	%	Nombre	%	Montant	%	Nombre	%	Montant	%
1.	23	,4	842	,3	9	17,0	152	3,7	13	10,4	523	5,7
2.	30	,5	1 025	,4	2	3,8	11	,3	5	4,0	462	5,0
3.	67	1,1	2 984	1,1	7	13,2	820	19,8	7	5,6	890	9,7
4.	130	2,2	3 900	1,4	5	9,4	720	17,4	9	7,2	1 089	11,8
5.	218	3,7	7 161	2,6	6	11,3	554	13,4	11	8,8	974	10,6
6.	271	4,6	9 041	3,2	6	11,3	172	4,2	17	13,6	1 366	14,8
7.	289	4,9	11 405	4,1	6	11,3	1 025	24,8	10	8,0	962	10,4
8.	282	4,8	13 761	4,9	2	3,8	145	3,5	3	2,4	116	1,3
9.	297	5,0	12 272	4,4	5	9,4	125	3,0	5	4,0	422	4,6
10.	320	5,4	13 315	4,8	3	5,7	356	8,6	6	4,8	421	4,6
11.	312	5,3	13 018	4,7	1	1,9	30	,7	1	,8	112	1,2
12.	339	5,8	12 615	4,5					3	2,4	55	,6
13.	308	5,2	11 925	4,3	1	1,9	30	,7	3	2,4	258	2,8
14.	264	4,5	11 205	4,0					1	,8	96	1,0
15.	245	4,2	11 741	4,2					3	2,4	308	3,3
16.	236	4,0	8 230	3,0					2	1,6	13	,1
17.	235	4,0	10 559	3,8					5	4,0	163	1,8
18.	222	3,8	7 034	2,5					3	2,4	34	,4
19.	217	3,7	13 318	4,8					4	3,2	179	1,9
20.	724	12,3	36 589	13,1					5	4,0	451	4,9
21.	353	6,0	24 069	8,6					5	4,0	287	3,1
22.	323	5,5	24 271	8,7					3	2,4	24	,3
23.	128	2,2	10 770	3,9					1	,8	7	,1
24.	50	,8	7 465	2,7								
	5 883	100,0	278 515	100,0	53	100,0	4 140	100,0	125	100,0	9 212	100,0

TABLEAU 1 : Montant et répartition en pourcents des principales composantes du revenu total net imposable (1000F)

PROVINCE DE LUXEMBOURG

ARRONDISSEMENT DE MARCHE-EN-FAMENNE

CLASSES DU REVENU TOTAL NET IMPOSABLE	Revenu total net imposable				Revenus professionnels			
	Déclarations		Revenus		Déclarations		Revenus	
	Nombre	%	Montant	%	Nombre	%	Montant	%
1. < 100	1 065	5,8	42 217	,3	1 050	5,7	42 453	,3
2. 100 -< 150	359	1,9	45 025	,4	351	1,9	44 291	,4
3. 150 -< 200	422	2,3	74 021	,6	416	2,3	72 648	,6
4. 200 -< 250	556	3,0	124 886	1,0	547	3,0	121 788	1,0
5. 250 -< 300	755	4,1	207 183	1,7	748	4,1	201 624	1,6
6. 300 -< 350	920	5,0	299 931	2,4	917	5,0	293 621	2,4
7. 350 -< 400	1 140	6,2	429 076	3,5	1 140	6,2	423 324	3,4
8. 400 -< 450	1 309	7,1	555 721	4,5	1 306	7,1	549 988	4,5
9. 450 -< 500	1 289	7,0	611 459	5,0	1 287	7,0	607 376	4,9
10. 500 -< 550	1 166	6,3	611 852	5,0	1 165	6,3	606 643	4,9
11. 550 -< 600	1 083	5,9	622 554	5,1	1 081	5,9	622 446	5,1
12. 600 -< 650	963	5,2	601 806	4,9	963	5,2	601 575	4,9
13. 650 -< 700	875	4,7	589 708	4,8	875	4,8	589 496	4,8
14. 700 -< 750	769	4,2	557 425	4,5	769	4,2	558 350	4,5
15. 750 -< 800	664	3,6	514 314	4,2	664	3,6	513 161	4,2
16. 800 -< 850	583	3,2	481 303	3,9	583	3,2	480 994	3,9
17. 850 -< 900	562	3,0	491 858	4,0	562	3,1	495 185	4,0
18. 900 -< 950	503	2,7	465 584	3,8	503	2,7	464 914	3,8
19. 950 -< 1000	378	2,0	368 297	3,0	378	2,1	368 500	3,0
20. 1000 -< 1250	1 491	8,1	1 657 895	13,5	1 490	8,1	1 666 095	13,6
21. 1250 -< 1500	744	4,0	1 014 510	8,2	744	4,0	1 017 632	8,3
22. 1500 -< 2000	587	3,2	999 392	8,1	587	3,2	1 002 808	8,2
23. 2000 -< 3000	200	1,1	472 310	3,8	200	1,1	467 124	3,8
24. 3000 & +	87	,5	473 436	3,8	87	,5	467 759	3,8
T O T A L	18 470	100,0	12 311 763	100,0	18 413	100,0	12 279 795	100,0

DECLARATIONS REVENU NUL : 47 (NON COMPRIS DANS LE TABLEAU)

Montant et répartition en pourcents des principales composantes
du revenu total net imposable (1000F)

TABLEAU 1

PROVINCE DE LUXEMBOURG

ARRONDISSEMENT DE MARCHE-EN-FAMENNE

C L A S S E S	Revenus de propriétés foncières				Revenus de capitaux et de biens mobiliers				Revenus divers			
	Déclarations		Revenus		Déclarations		Revenus		Déclarations		Revenus	
	Nombre	%	Montant	%	Nombre	%	Montant	%	Nombre	%	Montant	%
1.	33	,5	1 971	,6	33	34,4	1 167	19,3	13	6,4	596	3,3
2.	40	,5	2 512	,7	4	4,2	305	5,0	13	6,4	1 193	6,7
3.	53	,7	2 679	,8	4	4,2	475	7,8	8	3,9	764	4,3
4.	126	1,7	5 815	1,6	6	6,3	340	5,6	14	6,9	1 791	10,0
5.	182	2,5	8 056	2,3	7	7,3	703	11,6	23	11,3	2 493	14,0
6.	267	3,7	10 550	3,0	17	17,7	1 184	19,5	18	8,8	1 816	10,2
7.	295	4,0	12 457	3,5	6	6,3	472	7,8	19	9,3	1 407	7,9
8.	328	4,5	14 049	3,9	8	8,3	472	7,8	10	4,9	1 575	8,8
9.	351	4,8	14 799	4,1	1	1,0	35	,6	6	2,9	283	1,6
10.	369	5,1	17 377	4,9	6	6,3	80	1,3	9	4,4	1 051	5,9
11.	365	5,0	14 617	4,1	2	2,1	51	,8	5	2,5	116	,7
12.	396	5,4	15 334	4,3					4	2,0	418	2,3
13.	396	5,4	15 744	4,4					6	2,9	1 112	6,2
14.	359	4,9	15 043	4,2					8	3,9	386	2,2
15.	326	4,5	15 857	4,4	1	1,0	50	,8	5	2,5	112	,6
16.	304	4,2	12 434	3,5					3	1,5	112	,6
17.	307	4,2	11 696	3,3					4	2,0	239	1,3
18.	315	4,3	15 304	4,3					6	2,9	473	2,7
19.	250	3,4	11 103	3,1					2	1,0	63	,4
20.	1 038	14,2	47 541	13,3	1	1,0	723	11,9	7	3,4	334	1,9
21.	540	7,4	28 520	8,0					7	3,4	118	,7
22.	434	5,9	29 349	8,2					9	4,4	338	1,9
23.	149	2,0	17 588	4,9					4	2,0	1 043	5,8
24.	72	1,0	16 637	4,7					1	,5	2	,0
	7 295	100,0	357 032	100,0	96	100,0	6 057	100,0	204	100,0	17 835	100,0

TABLEAU 1 : Montant et répartition en pourcents des principales composantes du revenu total net imposable (1000F)

P R O V I N C E D E L U X E M B O U R G

A R R O N D I S S E M E N T D E N E U F C H A T E A U

CLASSES DU REVENU TOTAL NET IMPOSABLE	Revenu total net imposable				Revenus professionnels			
	Déclarations		Revenus		Déclarations		Revenus	
	Nombre	%	Montant	%	Nombre	%	Montant	%
1. < 100	1 398	6,5	54 811	,4	1 391	6,5	53 925	,4
2. 100 -< 150	402	1,9	50 526	,4	393	1,8	49 267	,3
3. 150 -< 200	500	2,3	87 581	,6	490	2,3	86 927	,6
4. 200 -< 250	662	3,1	149 518	1,0	654	3,1	146 707	1,0
5. 250 -< 300	845	3,9	232 873	1,6	843	3,9	229 539	1,6
6. 300 -< 350	1 034	4,8	337 209	2,4	1 032	4,8	330 200	2,3
7. 350 -< 400	1 393	6,5	523 646	3,7	1 393	6,5	517 604	3,6
8. 400 -< 450	1 499	7,0	636 846	4,5	1 498	7,0	631 664	4,4
9. 450 -< 500	1 461	6,8	692 141	4,8	1 461	6,8	690 117	4,8
10. 500 -< 550	1 311	6,1	687 964	4,8	1 311	6,1	685 625	4,8
11. 550 -< 600	1 289	6,0	740 624	5,2	1 288	6,0	739 527	5,2
12. 600 -< 650	1 182	5,5	738 754	5,2	1 182	5,5	740 188	5,2
13. 650 -< 700	956	4,5	644 979	4,5	956	4,5	648 353	4,5
14. 700 -< 750	835	3,9	604 126	4,2	835	3,9	605 172	4,2
15. 750 -< 800	749	3,5	580 700	4,1	749	3,5	584 109	4,1
16. 800 -< 850	666	3,1	548 787	3,8	666	3,1	551 634	3,9
17. 850 -< 900	641	3,0	560 242	3,9	641	3,0	564 904	4,0
18. 900 -< 950	534	2,5	493 821	3,5	533	2,5	494 574	3,5
19. 950 -< 1000	465	2,2	452 609	3,2	465	2,2	455 488	3,2
20. 1000 -< 1250	1 626	7,6	1 808 603	12,7	1 626	7,6	1 822 512	12,8
21. 1250 -< 1500	870	4,1	1 184 945	8,3	870	4,1	1 192 785	8,4
22. 1500 -< 2000	704	3,3	1 198 107	8,4	704	3,3	1 199 262	8,4
23. 2000 -< 3000	259	1,2	607 447	4,3	259	1,2	596 595	4,2
24. 3000 & +	114	,5	657 168	4,6	114	,5	639 248	4,5
T O T A L	21 395	100,0	14 274 027	100,0	21 354	100,0	14 255 926	100,0

DECLARATIONS REVENU NUL : 41 (NON COMPRIS DANS LE TABLEAU)

Montant et répartition en pourcents des principales composantes
du revenu total net imposable (1000F)

TABLEAU 1

PROVINCE DE LUXEMBOURG

ARRONDISSEMENT DE NEUFCHATEAU

C L A S S E S	Revenus de propriétés foncières				Revenus de capitaux et de biens mobiliers				Revenus divers			
	Déclarations		Revenus		Déclarations		Revenus		Déclarations		Revenus	
	Nombre	%	Montant	%	Nombre	%	Montant	%	Nombre	%	Montant	%
1.	31	,4	831	,2	34	41,0	1 150	21,4	22	9,8	1 097	5,8
2.	47	,5	1 406	,4	9	10,8	557	10,4	19	8,4	1 371	7,2
3.	71	,8	2 154	,6	6	7,2	1 177	21,9	17	7,6	2 185	11,5
4.	176	2,0	4 834	1,2	7	8,4	617	11,5	11	4,9	1 713	9,1
5.	224	2,5	7 431	1,9	4	4,8	145	2,7	16	7,1	1 251	6,6
6.	296	3,4	12 790	3,3	9	10,8	544	10,1	13	5,8	1 060	5,6
7.	393	4,5	12 106	3,1	7	8,4	783	14,6	30	13,3	2 350	12,4
8.	422	4,8	12 871	3,3	4	4,8	166	3,1	17	7,6	2 168	11,5
9.	428	4,9	14 506	3,7	2	2,4	201	3,7	7	3,1	559	3,0
10.	443	5,0	14 994	3,8	1	1,2	26	,5	9	4,0	882	4,7
11.	470	5,3	15 297	3,9					9	4,0	1 192	6,3
12.	520	5,9	19 277	4,9					3	1,3	328	1,7
13.	451	5,1	14 074	3,6					3	1,3	579	3,1
14.	424	4,8	14 075	3,6					4	1,8	220	1,2
15.	388	4,4	12 909	3,3					8	3,6	621	3,3
16.	392	4,5	14 341	3,7					3	1,3	123	,7
17.	376	4,3	15 030	3,9					1	,4	48	,3
18.	345	3,9	13 521	3,5					2	,9	179	,9
19.	307	3,5	13 491	3,5								
20.	1 120	12,7	46 742	12,0					8	3,6	198	1,0
21.	646	7,3	30 515	7,8					7	3,1	237	1,3
22.	536	6,1	35 489	9,1					5	2,2	42	,2
23.	207	2,4	30 046	7,7					4	1,8	211	1,1
24.	94	1,1	31 237	8,0					7	3,1	305	1,6
	8 807	100,0	389 967	100,0	83	100,0	5 366	100,0	225	100,0	18 919	100,0

TABLEAU 1 : Montant et répartition en pourcents des principales composantes du revenu total net imposable (1000F)

P R O V I N C E D E L U X E M B O U R G

A R R O N D I S S E M E N T D E V I R T O N

CLASSES DU REVENU TOTAL NET IMPOSABLE	Revenu total net imposable				Revenus professionnels			
	Déclarations		Revenus		Déclarations		Revenus	
	Nombre	%	Montant	%	Nombre	%	Montant	%
1. < 100	999	5,6	39 683	,3	997	5,6	39 126	,3
2. 100 -< 150	287	1,6	35 793	,3	283	1,6	35 372	,3
3. 150 -< 200	322	1,8	56 745	,5	316	1,8	55 370	,4
4. 200 -< 250	448	2,5	101 009	,8	441	2,5	97 132	,8
5. 250 -< 300	550	3,1	150 959	1,2	547	3,1	145 918	1,2
6. 300 -< 350	728	4,1	237 139	1,9	726	4,1	231 786	1,9
7. 350 -< 400	1 057	6,0	398 263	3,2	1 057	6,0	393 086	3,1
8. 400 -< 450	1 156	6,5	491 684	3,9	1 155	6,5	487 360	3,9
9. 450 -< 500	1 141	6,4	541 857	4,3	1 141	6,4	538 989	4,3
10. 500 -< 550	1 114	6,3	584 583	4,7	1 114	6,3	583 206	4,7
11. 550 -< 600	1 060	6,0	609 033	4,9	1 060	6,0	607 665	4,9
12. 600 -< 650	974	5,5	607 718	4,9	974	5,5	606 469	4,9
13. 650 -< 700	831	4,7	561 322	4,5	830	4,7	562 293	4,5
14. 700 -< 750	751	4,2	544 183	4,4	751	4,2	545 612	4,4
15. 750 -< 800	664	3,7	514 422	4,1	664	3,7	515 037	4,1
16. 800 -< 850	592	3,3	488 156	3,9	592	3,3	488 913	3,9
17. 850 -< 900	609	3,4	532 902	4,3	609	3,4	535 292	4,3
18. 900 -< 950	492	2,8	454 715	3,6	491	2,8	454 838	3,6
19. 950 -< 1000	477	2,7	464 945	3,7	476	2,7	464 495	3,7
20. 1000 -< 1250	1 632	9,2	1 814 556	14,5	1 632	9,2	1 826 130	14,6
21. 1250 -< 1500	844	4,8	1 152 187	9,2	844	4,8	1 155 393	9,3
22. 1500 -< 2000	670	3,8	1 144 047	9,2	670	3,8	1 150 630	9,2
23. 2000 -< 3000	260	1,5	602 574	4,8	260	1,5	603 172	4,8
24. 3000 & +	82	,5	368 573	2,9	82	,5	366 533	2,9
T O T A L	17 740	100,0	12 497 048	100,0	17 712	100,0	12 489 817	100,0

DECLARATIONS REVENU NUL : 26 (NON COMPRIS DANS LE TABLEAU)

Montant et répartition en pourcents des principales composantes
du revenu total net imposable (1000F)

TABLEAU 1

P R O V I N C E D E L U X E M B O U R G

A R R O N D I S S E M E N T D E V I R T O N

C L A S S E S	Revenus de propriétés foncières				Revenus de capitaux et de biens mobiliers				Revenus divers			
	Déclarations		Revenus		Déclarations		Revenus		Déclarations		Revenus	
	Nombre	%	Montant	%	Nombre	%	Montant	%	Nombre	%	Montant	%
1.	17	,2	476	,2	6	7,9	161	3,2	13	7,5	566	4,2
2.	15	,2	542	,2	5	6,6	330	6,5	9	5,2	668	5,0
3.	32	,4	1 271	,5	6	7,9	461	9,0	10	5,7	1 205	9,0
4.	92	1,3	2 887	1,1	14	18,4	919	18,0	21	12,1	2 745	20,5
5.	145	2,0	5 977	2,3	14	18,4	784	15,4	17	9,8	1 474	11,0
6.	207	2,9	7 669	3,0	12	15,8	837	16,4	17	9,8	1 690	12,6
7.	255	3,6	8 888	3,4	15	19,7	1 460	28,6	14	8,0	1 046	7,8
8.	258	3,6	11 261	4,3	2	2,6	67	1,3	10	5,7	542	4,0
9.	319	4,5	10 111	3,9	2	2,6	77	1,5	11	6,3	1 245	9,3
10.	327	4,6	9 389	3,6					6	3,4	355	2,6
11.	377	5,3	12 117	4,7					1	,6	19	,1
12.	370	5,2	10 501	4,1					3	1,7	58	,4
13.	328	4,6	8 384	3,2					6	3,4	206	1,5
14.	332	4,6	9 983	3,9					2	1,1	16	,1
15.	334	4,7	11 588	4,5					3	1,7	95	,7
16.	316	4,4	9 378	3,6					1	,6	30	,2
17.	355	5,0	10 827	4,2					1	,6	61	,5
18.	302	4,2	10 030	3,9					2	1,1	43	,3
19.	315	4,4	12 528	4,8					5	2,9	310	2,3
20.	1 106	15,4	35 691	13,8					11	6,3	389	2,9
21.	603	8,4	27 976	10,8					8	4,6	390	2,9
22.	497	6,9	21 798	8,4					1	,6	27	,2
23.	196	2,7	14 153	5,5					1	,6	13	,1
24.	63	,9	5 708	2,2					1	,6	221	1,6
	7 161	100,0	259 133	100,0	76	100,0	5 096	100,0	174	100,0	13 414	100,0

TABLEAU 1 : Montant et répartition en pourcents des principales composantes du revenu total net imposable (1000F)

P R O V I N C E D E N A M U R

A R R O N D I S S E M E N T D E D I N A N T

CLASSES DU REVENU TOTAL NET IMPOSABLE	Revenu total net imposable				Revenus professionnels			
	Déclarations		Revenus		Déclarations		Revenus	
	Nombre	%	Montant	%	Nombre	%	Montant	%
1. < 100	1 990	5,3	86 711	,3	1 956	5,2	83 699	,3
2. 100 -< 150	721	1,9	91 476	,4	708	1,9	89 015	,3
3. 150 -< 200	902	2,4	158 111	,6	874	2,3	151 902	,6
4. 200 -< 250	1 092	2,9	246 790	1,0	1 080	2,9	240 277	,9
5. 250 -< 300	1 344	3,6	370 039	1,4	1 333	3,6	361 003	1,4
6. 300 -< 350	1 743	4,6	568 586	2,2	1 736	4,6	554 358	2,2
7. 350 -< 400	2 315	6,2	871 296	3,4	2 307	6,2	856 060	3,4
8. 400 -< 450	2 699	7,2	1 146 120	4,5	2 696	7,2	1 133 957	4,4
9. 450 -< 500	2 583	6,9	1 226 395	4,8	2 580	6,9	1 218 109	4,8
10. 500 -< 550	2 390	6,4	1 253 964	4,9	2 386	6,4	1 247 592	4,9
11. 550 -< 600	2 316	6,2	1 331 401	5,2	2 316	6,2	1 330 360	5,2
12. 600 -< 650	1 988	5,3	1 242 653	4,8	1 984	5,3	1 236 629	4,8
13. 650 -< 700	1 844	4,9	1 245 028	4,8	1 841	4,9	1 242 938	4,9
14. 700 -< 750	1 581	4,2	1 145 246	4,5	1 581	4,2	1 143 884	4,5
15. 750 -< 800	1 301	3,5	1 007 348	3,9	1 297	3,5	1 001 113	3,9
16. 800 -< 850	1 241	3,3	1 023 373	4,0	1 237	3,3	1 021 954	4,0
17. 850 -< 900	1 081	2,9	944 644	3,7	1 081	2,9	943 883	3,7
18. 900 -< 950	957	2,5	884 002	3,4	957	2,6	883 613	3,5
19. 950 -< 1000	847	2,3	825 084	3,2	846	2,3	827 355	3,2
20. 1000 -< 1250	3 008	8,0	3 339 024	13,0	3 007	8,0	3 336 525	13,1
21. 1250 -< 1500	1 570	4,2	2 132 826	8,3	1 570	4,2	2 132 762	8,4
22. 1500 -< 2000	1 291	3,4	2 194 855	8,5	1 291	3,5	2 196 631	8,6
23. 2000 -< 3000	509	1,4	1 193 101	4,6	508	1,4	1 183 279	4,6
24. 3000 & +	219	,6	1 145 024	4,5	219	,6	1 116 162	4,4
T O T A L	37 532	100,0	25 673 097	100,0	37 391	100,0	25 533 060	100,0

DECLARATIONS REVENU NUL : 148 (NON COMPRIS DANS LE TABLEAU)

Montant et répartition en pourcents des principales composantes
du revenu total net imposable (1000F)

TABLEAU 1

P R O V I N C E D E N A M U R

A R R O N D I S S E M E N T D E D I N A N T

C L A S S E S	Revenus de propriétés foncières				Revenus de capitaux et de biens mobiliers				Revenus divers			
	Déclarations		Revenus		Déclarations		Revenus		Déclarations		Revenus	
	Nombre	%	Montant	%	Nombre	%	Montant	%	Nombre	%	Montant	%
1.	81	,6	3 153	,4	28	15,1	787	5,1	49	9,5	2 547	5,6
2.	65	,5	1 848	,2	7	3,8	602	3,9	43	8,4	3 266	7,1
3.	117	,8	6 148	,8	14	7,5	1 602	10,4	41	8,0	5 281	11,6
4.	207	1,4	8 458	1,1	29	15,6	2 055	13,3	32	6,2	3 836	8,4
5.	331	2,3	14 778	2,0	29	15,6	1 843	12,0	45	8,8	3 746	8,2
6.	477	3,3	22 188	2,9	26	14,0	2 539	16,5	57	11,1	4 125	9,0
7.	548	3,8	28 311	3,7	17	9,1	1 480	9,6	48	9,3	3 584	7,8
8.	622	4,3	29 084	3,8	12	6,5	870	5,6	19	3,7	1 666	3,6
9.	635	4,4	26 968	3,6	11	5,9	1 772	11,5	25	4,9	2 752	6,0
10.	703	4,9	31 803	4,2	6	3,2	565	3,7	11	2,1	1 180	2,6
11.	825	5,7	29 598	3,9	2	1,1	937	6,1	10	1,9	700	1,5
12.	731	5,1	30 037	4,0	3	1,6	89	,6	7	1,4	1 968	4,3
13.	749	5,2	32 299	4,3	1	,5	37	,2	11	2,1	2 462	5,4
14.	734	5,1	28 985	3,8					9	1,8	779	1,7
15.	646	4,5	28 488	3,8	1	,5	237	1,5	9	1,8	605	1,3
16.	644	4,5	28 540	3,8					6	1,2	340	,7
17.	594	4,1	26 004	3,4					7	1,4	205	,4
18.	563	3,9	23 620	3,1					5	1,0	967	2,1
19.	521	3,6	22 891	3,0					7	1,4	127	,3
20.	1 965	13,7	104 160	13,7					23	4,5	1 798	3,9
21.	1 119	7,8	70 256	9,3					15	2,9	630	1,4
22.	968	6,7	65 918	8,7					20	3,9	1 325	2,9
23.	380	2,6	45 964	6,1					9	1,8	596	1,3
24.	164	1,1	48 154	6,4					6	1,2	1 227	2,7
	14 389	100,0	757 653	100,0	186	100,0	15 415	100,0	514	100,0	45 712	100,0

TABLEAU 1 : Montant et répartition en pourcents des principales composantes du revenu total net imposable (1000F)

P R O V I N C E D E N A M U R

A R R O N D I S S E M E N T D E N A M U R

CLASSES DU REVENU TOTAL NET IMPOSABLE	Revenu total net imposable				Revenus professionnels			
	Déclarations		Revenus		Déclarations		Revenus	
	Nombre	%	Montant	%	Nombre	%	Montant	%
1. < 100	5 313	4,8	220 997	,3	5 245	4,7	212 659	,3
2. 100 -< 150	1 870	1,7	236 044	,3	1 813	1,6	221 514	,3
3. 150 -< 200	2 154	1,9	377 686	,4	2 098	1,9	360 815	,4
4. 200 -< 250	2 603	2,3	588 128	,7	2 547	2,3	564 713	,7
5. 250 -< 300	3 091	2,8	851 955	1,0	3 061	2,8	825 804	1,0
6. 300 -< 350	4 241	3,8	1 383 166	1,6	4 221	3,8	1 356 382	1,6
7. 350 -< 400	6 084	5,5	2 292 400	2,7	6 069	5,5	2 259 766	2,7
8. 400 -< 450	7 291	6,6	3 097 155	3,7	7 281	6,6	3 061 718	3,6
9. 450 -< 500	7 337	6,6	3 484 889	4,1	7 324	6,6	3 459 928	4,1
10. 500 -< 550	6 806	6,1	3 570 111	4,2	6 800	6,2	3 551 474	4,2
11. 550 -< 600	6 291	5,7	3 615 431	4,3	6 285	5,7	3 600 170	4,3
12. 600 -< 650	5 757	5,2	3 595 149	4,3	5 753	5,2	3 585 591	4,3
13. 650 -< 700	5 121	4,6	3 454 661	4,1	5 117	4,6	3 442 825	4,1
14. 700 -< 750	4 683	4,2	3 393 499	4,0	4 680	4,2	3 392 396	4,0
15. 750 -< 800	4 079	3,7	3 158 845	3,8	4 078	3,7	3 159 353	3,8
16. 800 -< 850	3 610	3,3	2 976 798	3,5	3 607	3,3	2 976 380	3,5
17. 850 -< 900	3 318	3,0	2 900 766	3,4	3 314	3,0	2 900 797	3,5
18. 900 -< 950	3 037	2,7	2 808 064	3,3	3 035	2,7	2 807 529	3,3
19. 950 -< 1000	2 721	2,5	2 652 254	3,2	2 716	2,5	2 655 304	3,2
20. 1000 -< 1250	10 320	9,3	11 494 270	13,7	10 316	9,3	11 527 216	13,7
21. 1250 -< 1500	5 896	5,3	8 037 545	9,6	5 889	5,3	8 051 248	9,6
22. 1500 -< 2000	5 837	5,3	9 962 359	11,8	5 831	5,3	9 976 134	11,9
23. 2000 -< 3000	2 528	2,3	5 894 560	7,0	2 526	2,3	5 901 384	7,0
24. 3000 & +	839	,8	4 108 215	4,9	837	,8	4 068 093	4,8
T O T A L	110 827	100,0	84 154 947	100,0	110 443	100,0	83 919 193	100,0

DECLARATIONS REVENU NUL : 289 (NON COMPRIS DANS LE TABLEAU)

Montant et répartition en pourcents des principales composantes
du revenu total net imposable (1000F)

TABLEAU 1

PROVINCE DE NAMUR

ARRONDISSEMENT DE NAMUR

C L A S S E S	Revenus de propriétés foncières				Revenus de capitaux et de biens mobiliers				Revenus divers			
	Déclarations		Revenus		Déclarations		Revenus		Déclarations		Revenus	
	Nombre	%	Montant	%	Nombre	%	Montant	%	Nombre	%	Montant	%
1.	168	,4	10 031	,4	100	22,2	3 567	11,5	173	9,6	9 271	5,2
2.	157	,4	10 771	,5	20	4,4	1 162	3,8	138	7,7	12 529	7,1
3.	231	,6	11 215	,5	34	7,5	3 583	11,6	136	7,6	16 406	9,3
4.	409	1,0	22 011	,9	52	11,5	4 940	16,0	139	7,7	17 876	10,1
5.	676	1,6	40 073	1,7	49	10,9	3 356	10,8	126	7,0	14 137	8,0
6.	890	2,1	47 449	2,0	71	15,7	5 446	17,6	132	7,4	13 720	7,8
7.	1 184	2,8	66 349	2,8	30	6,7	1 932	6,2	124	6,9	11 124	6,3
8.	1 474	3,5	79 968	3,4	34	7,5	1 903	6,2	78	4,3	8 093	4,6
9.	1 619	3,9	81 886	3,4	38	8,4	2 349	7,6	56	3,1	6 674	3,8
10.	1 648	4,0	77 749	3,3	11	2,4	711	2,3	65	3,6	7 960	4,5
11.	1 837	4,4	87 601	3,7	3	,7	206	,7	40	2,2	5 050	2,9
12.	1 899	4,6	88 167	3,7	4	,9	453	1,5	34	1,9	3 473	2,0
13.	1 804	4,3	85 825	3,6					42	2,3	4 282	2,4
14.	1 788	4,3	87 310	3,7	3	,7	1 269	4,1	32	1,8	2 333	1,3
15.	1 788	4,3	83 231	3,5					33	1,8	3 014	1,7
16.	1 660	4,0	77 755	3,3					30	1,7	2 441	1,4
17.	1 649	4,0	78 858	3,3					30	1,7	2 202	1,2
18.	1 655	4,0	83 506	3,5					24	1,3	2 267	1,3
19.	1 545	3,7	85 264	3,6					17	,9	899	,5
20.	6 427	15,4	326 091	13,7					109	6,1	6 426	3,6
21.	4 141	10,0	234 912	9,9	1	,2			81	4,5	9 841	5,6
22.	4 345	10,4	292 015	12,3	1	,2	59	,2	68	3,8	5 751	3,3
23.	1 946	4,7	182 301	7,7					57	3,2	6 889	3,9
24.	660	1,6	136 431	5,7					30	1,7	4 140	2,3
	41 600	100,0	2 376 769	100,0	451	100,0	30 936	100,0	1 794	100,0	176 798	100,0

TABLEAU 1 : Montant et répartition en pourcents des principales composantes du revenu total net imposable (1000F)

P R O V I N C E D E N A M U R

A R R O N D I S S E M E N T D E P H I L I P P E V I L L E

CLASSES DU REVENU TOTAL NET IMPOSABLE	Revenu total net imposable				Revenus professionnels			
	Déclarations		Revenus		Déclarations		Revenus	
	Nombre	%	Montant	%	Nombre	%	Montant	%
1. < 100	921	3,9	39 823	,3	914	3,9	39 750	,3
2. 100 -< 150	412	1,8	52 410	,3	406	1,7	50 738	,3
3. 150 -< 200	528	2,3	93 145	,6	513	2,2	89 542	,6
4. 200 -< 250	702	3,0	158 470	1,0	699	3,0	156 457	1,0
5. 250 -< 300	847	3,6	233 773	1,5	844	3,6	229 564	1,5
6. 300 -< 350	1 263	5,4	412 266	2,6	1 263	5,4	406 611	2,6
7. 350 -< 400	1 606	6,9	604 638	3,9	1 604	6,9	600 765	3,8
8. 400 -< 450	1 831	7,8	778 038	5,0	1 829	7,9	772 812	4,9
9. 450 -< 500	1 730	7,4	821 168	5,2	1 730	7,4	818 760	5,2
10. 500 -< 550	1 551	6,6	813 518	5,2	1 551	6,7	813 382	5,2
11. 550 -< 600	1 397	6,0	803 000	5,1	1 397	6,0	803 488	5,1
12. 600 -< 650	1 252	5,4	781 841	5,0	1 252	5,4	780 856	5,0
13. 650 -< 700	1 131	4,8	762 797	4,9	1 130	4,9	762 902	4,9
14. 700 -< 750	955	4,1	692 618	4,4	955	4,1	694 564	4,4
15. 750 -< 800	833	3,6	645 225	4,1	833	3,6	645 141	4,1
16. 800 -< 850	739	3,2	609 214	3,9	739	3,2	610 137	3,9
17. 850 -< 900	638	2,7	558 303	3,6	638	2,7	558 386	3,6
18. 900 -< 950	559	2,4	516 868	3,3	559	2,4	518 089	3,3
19. 950 -< 1000	486	2,1	473 781	3,0	486	2,1	475 510	3,0
20. 1000 -< 1250	1 797	7,7	1 996 540	12,7	1 797	7,7	2 009 337	12,8
21. 1250 -< 1500	911	3,9	1 244 448	7,9	911	3,9	1 251 591	8,0
22. 1500 -< 2000	840	3,6	1 428 715	9,1	840	3,6	1 434 497	9,2
23. 2000 -< 3000	299	1,3	692 085	4,4	299	1,3	698 201	4,5
24. 3000 & +	102	,4	469 939	3,0	99	,4	432 641	2,8
T O T A L	23 330	100,0	15 682 623	100,0	23 288	100,0	15 653 721	100,0

DECLARATIONS REVENU NUL : 57 (NON COMPRIS DANS LE TABLEAU)

Montant et répartition en pourcents des principales composantes
du revenu total net imposable (1000F)

TABLEAU 1

PROVINCE DE NAMUR

ARRONDISSEMENT DE PHILIPPEVILLE

C L A S S E S	Revenus de propriétés foncières				Revenus de capitaux et de biens mobiliers				Revenus divers			
	Déclarations		Revenus		Déclarations		Revenus		Déclarations		Revenus	
	Nombre	%	Montant	%	Nombre	%	Montant	%	Nombre	%	Montant	%
1.	35	,4	1 546	,4	21	14,2	611	12,6	14	6,8	628	3,7
2.	45	,5	1 938	,5	4	2,7	69	1,4	13	6,3	1 272	7,4
3.	74	,8	3 573	1,0	3	2,0	172	3,5	21	10,2	2 680	15,6
4.	149	1,6	5 736	1,6	12	8,1	876	18,1	18	8,8	1 475	8,6
5.	237	2,6	10 402	2,9	14	9,5	925	19,1	14	6,8	1 371	8,0
6.	309	3,3	12 610	3,6	7	4,7	630	13,0	35	17,1	2 829	16,5
7.	388	4,2	14 012	4,0	11	7,4	538	11,1	16	7,8	1 265	7,4
8.	453	4,9	15 839	4,5	30	20,3	554	11,4	13	6,3	1 515	8,8
9.	485	5,3	17 804	5,0	30	20,3	303	6,3	3	1,5	98	,6
10.	455	4,9	14 752	4,2	12	8,1	150	3,1	9	4,4	644	3,7
11.	529	5,7	15 617	4,4	2	1,4	9	,2	4	2,0	145	,8
12.	507	5,5	18 947	5,4	2	1,4	10	,2				
13.	481	5,2	15 797	4,5					7	3,4	400	2,3
14.	427	4,6	13 316	3,8					3	1,5	173	1,0
15.	407	4,4	15 273	4,3								
16.	395	4,3	13 619	3,8					3	1,5	443	2,6
17.	404	4,4	14 961	4,2					3	1,5	138	,8
18.	343	3,7	13 447	3,8					2	1,0	442	2,6
19.	273	3,0	10 706	3,0					1	,5	67	,4
20.	1 208	13,1	42 791	12,1					7	3,4	235	1,4
21.	684	7,4	28 582	8,1					6	2,9	405	2,4
22.	639	6,9	31 620	8,9					9	4,4	711	4,1
23.	221	2,4	12 803	3,6					4	2,0	241	1,4
24.	77	,8	8 181	2,3								
	9 225	100,0	353 872	100,0	148	100,0	4 847	100,0	205	100,0	17 177	100,0

TABLEAU 1 : Montant et répartition en pourcents des principales composantes du revenu total net imposable (1000F)

PROVINCE DE FLANDRE ORIENTALE

ARRONDISSEMENT D'ALOST

CLASSES DU REVENU TOTAL NET IMPOSABLE	Revenu total net imposable				Revenus professionnels			
	Déclarations		Revenus		Déclarations		Revenus	
	Nombre	%	Montant	%	Nombre	%	Montant	%
1. < 100	5 405	4,9	223 624	,3	5 372	4,8	223 187	,3
2. 100 -< 150	1 473	1,3	184 919	,2	1 447	1,3	180 660	,2
3. 150 -< 200	1 824	1,6	320 390	,4	1 792	1,6	313 996	,4
4. 200 -< 250	2 226	2,0	503 344	,6	2 203	2,0	493 283	,6
5. 250 -< 300	2 756	2,5	760 700	,9	2 740	2,5	746 778	,9
6. 300 -< 350	3 980	3,6	1 301 294	1,5	3 972	3,6	1 278 733	1,5
7. 350 -< 400	5 942	5,3	2 236 537	2,6	5 938	5,3	2 212 639	2,6
8. 400 -< 450	6 959	6,3	2 958 598	3,4	6 952	6,3	2 936 514	3,4
9. 450 -< 500	6 999	6,3	3 323 648	3,8	6 996	6,3	3 303 639	3,8
10. 500 -< 550	6 753	6,1	3 541 818	4,1	6 748	6,1	3 526 224	4,1
11. 550 -< 600	6 227	5,6	3 578 826	4,1	6 225	5,6	3 571 447	4,1
12. 600 -< 650	5 848	5,3	3 652 630	4,2	5 847	5,3	3 649 605	4,2
13. 650 -< 700	5 025	4,5	3 388 301	3,9	5 025	4,5	3 388 371	3,9
14. 700 -< 750	4 354	3,9	3 153 415	3,6	4 349	3,9	3 150 262	3,6
15. 750 -< 800	3 963	3,6	3 070 857	3,6	3 956	3,6	3 070 140	3,5
16. 800 -< 850	3 697	3,3	3 047 577	3,5	3 696	3,3	3 055 474	3,5
17. 850 -< 900	3 244	2,9	2 838 596	3,3	3 243	2,9	2 853 359	3,3
18. 900 -< 950	3 316	3,0	3 066 821	3,5	3 315	3,0	3 089 951	3,6
19. 950 -< 1000	3 128	2,8	3 048 888	3,5	3 127	2,8	3 072 414	3,5
20. 1000 -< 1250	12 229	11,0	13 633 972	15,8	12 229	11,0	13 733 004	15,9
21. 1250 -< 1500	6 850	6,2	9 329 986	10,8	6 850	6,2	9 405 488	10,9
22. 1500 -< 2000	5 871	5,3	9 977 838	11,5	5 869	5,3	10 039 971	11,6
23. 2000 -< 3000	2 380	2,1	5 538 719	6,4	2 379	2,1	5 548 312	6,4
24. 3000 & +	747	,7	3 798 791	4,4	745	,7	3 774 989	4,4
T O T A L	111 196	100,0	86 480 089	100,0	111 015	100,0	86 618 440	100,0

DECLARATIONS REVENU NUL : 183 (NON COMPRIS DANS LE TABLEAU)

Montant et répartition en pourcents des principales composantes
du revenu total net imposable (1000F)

TABLEAU 1

PROVINCE DE FLANDRE ORIENTALE

ARRONDISSEMENT D'ALOST

C L A S S E S	Revenus de propriétés foncières				Revenus de capitaux et de biens mobiliers				Revenus divers			
	Déclarations		Revenus		Déclarations		Revenus		Déclarations		Revenus	
	Nombre	%	Montant	%	Nombre	%	Montant	%	Nombre	%	Montant	%
1.	122	,3	5 552	,3	299	62,7	9 365	42,3	50	4,9	2 104	2,6
2.	101	,3	5 361	,3	21	4,4	1 087	4,9	38	3,8	3 334	4,1
3.	171	,4	8 380	,4	19	4,0	1 633	7,4	45	4,5	6 079	7,5
4.	318	,8	15 330	,8	23	4,8	1 199	5,4	51	5,0	5 785	7,1
5.	514	1,3	25 768	1,3	37	7,8	3 018	13,6	57	5,6	6 123	7,5
6.	728	1,8	39 682	2,0	23	4,8	1 922	8,7	88	8,7	7 394	9,1
7.	1 001	2,5	53 111	2,6	23	4,8	1 386	6,3	101	10,0	6 855	8,4
8.	1 165	2,9	60 689	3,0	10	2,1	436	2,0	64	6,3	5 145	6,3
9.	1 294	3,3	71 053	3,5	16	3,4	1 525	6,9	41	4,1	3 707	4,5
10.	1 370	3,5	68 495	3,4	2	,4	384	1,7	30	3,0	2 710	3,3
11.	1 427	3,6	69 740	3,5	2	,4	137	,6	26	2,6	2 786	3,4
12.	1 477	3,7	71 114	3,5	1	,2	31	,1	26	2,6	2 399	2,9
13.	1 530	3,9	73 913	3,7					20	2,0	1 407	1,7
14.	1 548	3,9	77 427	3,8					14	1,4	1 216	1,5
15.	1 548	3,9	78 983	3,9					18	1,8	1 027	1,3
16.	1 620	4,1	73 515	3,6					14	1,4	594	,7
17.	1 557	3,9	64 437	3,2					18	1,8	1 525	1,9
18.	1 728	4,4	62 572	3,1					16	1,6	793	1,0
19.	1 750	4,4	66 794	3,3	1	,2	10	,0	21	2,1	772	,9
20.	7 443	18,8	327 803	16,3					62	6,1	2 524	3,1
21.	4 563	11,5	214 786	10,7					65	6,4	2 008	2,5
22.	4 203	10,6	241 986	12,0					66	6,5	2 351	2,9
23.	1 819	4,6	151 530	7,5					55	5,4	4 006	4,9
24.	574	1,5	87 017	4,3					25	2,5	8 846	10,9
	39 571	100,0	2 015 038	100,0	477	100,0	22 133	100,0	1 011	100,0	81 490	100,0

TABLEAU 1 : Montant et répartition en pourcents des principales composantes du revenu total net imposable (1000F)

PROVINCE DE FLANDRE ORIENTALE

ARRONDISSEMENT DE TERMONDE

CLASSES DU REVENU TOTAL NET IMPOSABLE	Revenu total net imposable				Revenus professionnels			
	Déclarations		Revenus		Déclarations		Revenus	
	Nombre	%	Montant	%	Nombre	%	Montant	%
1. < 100	3 537	4,7	145 951	,3	3 510	4,6	144 091	,2
2. 100 -< 150	1 131	1,5	142 204	,2	1 112	1,5	137 849	,2
3. 150 -< 200	1 302	1,7	228 797	,4	1 279	1,7	222 381	,4
4. 200 -< 250	1 644	2,2	371 507	,6	1 625	2,1	362 367	,6
5. 250 -< 300	2 034	2,7	561 451	1,0	2 019	2,7	545 544	,9
6. 300 -< 350	2 733	3,6	893 377	1,5	2 724	3,6	878 248	1,5
7. 350 -< 400	4 080	5,4	1 534 298	2,6	4 075	5,4	1 516 186	2,6
8. 400 -< 450	4 698	6,2	1 994 582	3,4	4 692	6,2	1 977 228	3,4
9. 450 -< 500	4 710	6,2	2 235 284	3,9	4 705	6,2	2 216 809	3,8
10. 500 -< 550	4 762	6,3	2 500 314	4,3	4 758	6,3	2 488 706	4,3
11. 550 -< 600	4 564	6,0	2 624 029	4,5	4 561	6,0	2 621 549	4,5
12. 600 -< 650	4 150	5,5	2 593 380	4,5	4 150	5,5	2 590 185	4,5
13. 650 -< 700	3 528	4,6	2 378 124	4,1	3 526	4,7	2 381 994	4,1
14. 700 -< 750	3 048	4,0	2 209 087	3,8	3 046	4,0	2 213 170	3,8
15. 750 -< 800	2 659	3,5	2 060 582	3,6	2 657	3,5	2 068 553	3,6
16. 800 -< 850	2 535	3,3	2 089 535	3,6	2 535	3,3	2 094 581	3,6
17. 850 -< 900	2 358	3,1	2 062 861	3,6	2 358	3,1	2 074 873	3,6
18. 900 -< 950	2 249	3,0	2 079 684	3,6	2 248	3,0	2 093 819	3,6
19. 950 -< 1000	2 081	2,7	2 030 127	3,5	2 081	2,7	2 043 137	3,5
20. 1000 -< 1250	8 092	10,7	9 011 002	15,6	8 090	10,7	9 081 774	15,7
21. 1250 -< 1500	4 341	5,7	5 907 511	10,2	4 340	5,7	5 945 882	10,3
22. 1500 -< 2000	3 670	4,8	6 241 780	10,8	3 670	4,8	6 281 813	10,8
23. 2000 -< 3000	1 541	2,0	3 598 422	6,2	1 541	2,0	3 584 634	6,2
24. 3000 & +	497	,7	2 416 211	4,2	497	,7	2 400 559	4,1
T O T A L	75 944	100,0	57 910 100	100,0	75 799	100,0	57 965 932	100,0

DECLARATIONS REVENU NUL : 146 (NON COMPRIS DANS LE TABLEAU)

Montant et répartition en pourcents des principales composantes
du revenu total net imposable (1000F)

TABLEAU 1

PROVINCE DE FLANDRE ORIENTALE

ARRONDISSEMENT DE TERMONDE

C L A S S E S	Revenus de propriétés foncières				Revenus de capitaux et de biens mobiliers				Revenus divers			
	Déclarations		Revenus		Déclarations		Revenus		Déclarations		Revenus	
	Nombre	%	Montant	%	Nombre	%	Montant	%	Nombre	%	Montant	%
1.	65	,2	3 481	,2	149	48,4	4 207	25,3	42	5,8	2 068	3,1
2.	65	,2	3 620	,2	12	3,9	644	3,9	41	5,6	4 025	6,0
3.	124	,5	5 491	,4	21	6,8	1 694	10,2	53	7,3	6 727	9,9
4.	252	1,0	14 022	,9	21	6,8	1 961	11,8	42	5,8	4 757	7,0
5.	364	1,4	21 350	1,4	26	8,4	1 840	11,1	63	8,6	6 489	9,6
6.	550	2,1	31 270	2,1	32	10,4	2 722	16,4	46	6,3	4 439	6,6
7.	693	2,6	39 438	2,6	19	6,2	1 689	10,2	55	7,5	4 397	6,5
8.	800	3,0	47 627	3,2	14	4,5	688	4,1	43	5,9	3 605	5,3
9.	867	3,3	53 252	3,5	6	1,9	755	4,5	30	4,1	3 932	5,8
10.	943	3,6	56 321	3,7	4	1,3	224	1,3	19	2,6	1 867	2,8
11.	1 021	3,9	57 073	3,8	3	1,0	174	1,0	15	2,1	1 053	1,6
12.	1 063	4,0	58 867	3,9					13	1,8	806	1,2
13.	1 043	4,0	51 783	3,4					12	1,6	710	1,1
14.	1 033	3,9	52 756	3,5					14	1,9	355	,5
15.	1 048	4,0	53 494	3,6					7	1,0	773	1,1
16.	1 111	4,2	55 030	3,7					13	1,8	313	,5
17.	1 148	4,4	55 410	3,7					9	1,2	131	,2
18.	1 167	4,4	55 465	3,7					10	1,4	1 143	1,7
19.	1 159	4,4	53 895	3,6					7	1,0	185	,3
20.	4 837	18,4	227 243	15,1					47	6,4	1 820	2,7
21.	2 850	10,8	159 855	10,6	1	,3			33	4,5	1 104	1,6
22.	2 580	9,8	167 529	11,1					57	7,8	2 450	3,6
23.	1 152	4,4	121 600	8,1					40	5,5	4 388	6,5
24.	368	1,4	56 765	3,8					18	2,5	10 079	14,9
	26 303	100,0	1 502 637	100,0	308	100,0	16 598	100,0	729	100,0	67 616	100,0

TABLEAU 1 : Montant et répartition en pourcents des principales composantes du revenu total net imposable (1000F)

PROVINCE DE FLANDRE ORIENTALE

ARRONDISSEMENT D'EEKLO

CLASSES DU REVENU TOTAL NET IMPOSABLE	Revenu total net imposable				Revenus professionnels			
	Déclarations		Revenus		Déclarations		Revenus	
	Nombre	%	Montant	%	Nombre	%	Montant	%
1. < 100	1 403	4,5	63 528	,3	1 393	4,5	63 842	,3
2. 100 -< 150	502	1,6	63 112	,3	499	1,6	63 271	,3
3. 150 -< 200	638	2,1	111 767	,5	623	2,0	109 010	,5
4. 200 -< 250	735	2,4	165 206	,7	730	2,4	163 748	,7
5. 250 -< 300	920	3,0	254 079	1,1	917	3,0	250 243	1,1
6. 300 -< 350	1 253	4,0	408 280	1,8	1 247	4,0	399 312	1,7
7. 350 -< 400	1 589	5,1	598 376	2,6	1 586	5,1	588 715	2,5
8. 400 -< 450	1 829	5,9	777 010	3,3	1 827	5,9	770 189	3,3
9. 450 -< 500	1 979	6,4	940 445	4,0	1 977	6,4	934 405	4,0
10. 500 -< 550	1 889	6,1	991 369	4,3	1 888	6,1	985 650	4,2
11. 550 -< 600	1 754	5,7	1 007 055	4,3	1 753	5,7	1 005 350	4,3
12. 600 -< 650	1 669	5,4	1 041 539	4,5	1 669	5,4	1 042 634	4,5
13. 650 -< 700	1 406	4,5	949 010	4,1	1 404	4,5	951 499	4,1
14. 700 -< 750	1 209	3,9	876 183	3,8	1 208	3,9	877 985	3,8
15. 750 -< 800	1 123	3,6	870 436	3,7	1 122	3,6	872 410	3,7
16. 800 -< 850	1 073	3,5	885 577	3,8	1 073	3,5	890 650	3,8
17. 850 -< 900	968	3,1	847 146	3,6	968	3,1	856 030	3,7
18. 900 -< 950	896	2,9	828 297	3,6	896	2,9	835 695	3,6
19. 950 -< 1000	871	2,8	848 939	3,7	870	2,8	854 491	3,7
20. 1000 -< 1250	3 478	11,2	3 871 780	16,6	3 475	11,2	3 900 438	16,7
21. 1250 -< 1500	1 808	5,8	2 461 490	10,6	1 807	5,8	2 484 393	10,7
22. 1500 -< 2000	1 304	4,2	2 215 351	9,5	1 304	4,2	2 227 342	9,6
23. 2000 -< 3000	535	1,7	1 251 368	5,4	534	1,7	1 245 280	5,3
24. 3000 & +	194	,6	928 911	4,0	194	,6	926 124	4,0
T O T A L	31 025	100,0	23 256 254	100,0	30 964	100,0	23 298 706	100,0

DECLARATIONS REVENU NUL : 81 (NON COMPRIS DANS LE TABLEAU)

Montant et répartition en pourcents des principales composantes
du revenu total net imposable (1000F)

TABLEAU 1

PROVINCE DE FLANDRE ORIENTALE

ARRONDISSEMENT D'EEKLO

C L A S S E S	Revenus de propriétés foncières				Revenus de capitaux et de biens mobiliers				Revenus divers			
	Déclarations		Revenus		Déclarations		Revenus		Déclarations		Revenus	
	Nombre	%	Montant	%	Nombre	%	Montant	%	Nombre	%	Montant	%
1.	41	,4	1 517	,3	59	40,7	1 495	19,4	11	4,0	467	1,8
2.	34	,3	1 134	,2	6	4,1	571	7,4	6	2,2	453	1,7
3.	59	,6	2 982	,6	9	6,2	765	9,9	19	6,9	2 818	10,9
4.	129	1,2	4 069	,8	15	10,3	619	8,0	17	6,2	1 338	5,2
5.	172	1,6	7 129	1,3	18	12,4	1 106	14,4	20	7,3	1 726	6,7
6.	275	2,6	14 432	2,7	13	9,0	937	12,2	31	11,3	3 269	12,6
7.	299	2,8	16 694	3,1	14	9,7	1 250	16,2	31	11,3	3 319	12,8
8.	336	3,2	17 103	3,2	7	4,8	625	8,1	15	5,5	2 091	8,1
9.	379	3,6	20 047	3,8	2	1,4	37	,5	6	2,2	735	2,8
10.	408	3,9	25 270	4,8	2	1,4	293	3,8	13	4,7	1 995	7,7
11.	398	3,8	17 224	3,2					8	2,9	729	2,8
12.	433	4,1	20 310	3,8					7	2,5	447	1,7
13.	439	4,2	20 056	3,8					4	1,5	392	1,5
14.	425	4,0	20 310	3,8					8	2,9	267	1,0
15.	430	4,1	18 692	3,5					9	3,3	911	3,5
16.	477	4,5	22 111	4,2					7	2,5	324	1,2
17.	403	3,8	14 908	2,8					2	,7	22	,1
18.	427	4,1	16 439	3,1					2	,7	7	,0
19.	433	4,1	19 963	3,8					1	,4	960	3,7
20.	1 905	18,1	86 193	16,2					13	4,7	841	3,2
21.	1 160	11,0	52 343	9,9					16	5,8	1 096	4,2
22.	921	8,8	51 138	9,6					13	4,7	699	2,7
23.	380	3,6	39 506	7,4					10	3,6	391	1,5
24.	141	1,3	21 359	4,0					6	2,2	625	2,4
	10 504	100,0	530 929	100,0	145	100,0	7 698	100,0	275	100,0	25 922	100,0

TABLEAU 1 : Montant et répartition en pourcents des principales composantes du revenu total net imposable (1000F)

P R O V I N C E D E F L A N D R E O R I E N T A L E
A R R O N D I S S E M E N T D E G A N D

CLASSES DU REVENU TOTAL NET IMPOSABLE	Revenu total net imposable				Revenus professionnels			
	Déclarations		Revenus		Déclarations		Revenus	
	Nombre	%	Montant	%	Nombre	%	Montant	%
1. < 100	9 371	4,6	400 503	,2	9 282	4,6	396 920	,2
2. 100 -< 150	3 113	1,5	389 547	,2	3 046	1,5	376 295	,2
3. 150 -< 200	3 828	1,9	675 122	,4	3 716	1,8	643 942	,4
4. 200 -< 250	4 799	2,4	1 085 011	,7	4 701	2,3	1 045 818	,6
5. 250 -< 300	5 595	2,8	1 540 085	1,0	5 527	2,7	1 490 070	,9
6. 300 -< 350	7 305	3,6	2 382 251	1,5	7 262	3,6	2 321 421	1,4
7. 350 -< 400	10 374	5,1	3 909 277	2,4	10 339	5,1	3 840 038	2,4
8. 400 -< 450	12 018	5,9	5 103 593	3,2	12 001	5,9	5 049 149	3,1
9. 450 -< 500	12 202	6,0	5 797 234	3,6	12 181	6,0	5 754 531	3,6
10. 500 -< 550	11 820	5,8	6 205 346	3,8	11 810	5,8	6 176 424	3,8
11. 550 -< 600	11 246	5,5	6 460 106	4,0	11 239	5,6	6 437 379	4,0
12. 600 -< 650	10 038	4,9	6 269 149	3,9	10 027	5,0	6 251 055	3,9
13. 650 -< 700	9 113	4,5	6 146 483	3,8	9 102	4,5	6 142 613	3,8
14. 700 -< 750	8 001	3,9	5 796 635	3,6	7 997	4,0	5 796 914	3,6
15. 750 -< 800	7 513	3,7	5 823 519	3,6	7 506	3,7	5 833 173	3,6
16. 800 -< 850	6 757	3,3	5 570 417	3,4	6 753	3,3	5 590 279	3,5
17. 850 -< 900	6 104	3,0	5 338 938	3,3	6 101	3,0	5 357 404	3,3
18. 900 -< 950	5 874	2,9	5 432 999	3,4	5 869	2,9	5 455 354	3,4
19. 950 -< 1000	5 440	2,7	5 302 308	3,3	5 437	2,7	5 331 507	3,3
20. 1000 -< 1250	21 451	10,6	23 910 491	14,8	21 444	10,6	24 084 130	14,9
21. 1250 -< 1500	12 579	6,2	17 148 612	10,6	12 577	6,2	17 282 938	10,7
22. 1500 -< 2000	11 269	5,6	19 218 210	11,9	11 263	5,6	19 318 041	12,0
23. 2000 -< 3000	5 173	2,5	12 181 579	7,5	5 171	2,6	12 170 943	7,5
24. 3000 & +	1 998	1,0	9 481 694	5,9	1 997	1,0	9 382 040	5,8
T O T A L	202 981	100,0	161 569 109	100,0	202 348	100,0	161 528 378	100,0

DECLARATIONS REVENU NUL : 484 (NON COMPRIS DANS LE TABLEAU)

Montant et répartition en pourcents des principales composantes
du revenu total net imposable (1000F)

TABLEAU 1

PROVINCE DE FLANDRE ORIENTALE

ARRONDISSEMENT DE GAND

C L A S S E S	Revenus de propriétés foncières				Revenus de capitaux et de biens mobiliers				Revenus divers			
	Déclarations		Revenus		Déclarations		Revenus		Déclarations		Revenus	
	Nombre	%	Montant	%	Nombre	%	Montant	%	Nombre	%	Montant	%
1.	247	,4	12 837	,3	533	40,5	14 395	17,9	134	3,9	6 002	1,9
2.	235	,4	19 076	,5	75	5,7	4 791	5,9	139	4,1	11 773	3,7
3.	352	,5	26 271	,6	101	7,7	9 574	11,9	220	6,5	26 533	8,2
4.	678	1,0	37 037	,9	107	8,1	7 651	9,5	219	6,4	29 658	9,2
5.	1 058	1,6	60 692	1,5	126	9,6	10 656	13,2	209	6,1	26 504	8,2
6.	1 481	2,2	94 276	2,3	171	13,0	14 739	18,3	221	6,5	24 154	7,5
7.	1 766	2,7	110 328	2,7	84	6,4	7 353	9,1	226	6,6	23 944	7,4
8.	2 040	3,1	122 802	3,0	56	4,3	5 005	6,2	159	4,7	14 889	4,6
9.	2 156	3,3	122 549	3,0	37	2,8	2 753	3,4	127	3,7	15 398	4,8
10.	2 289	3,5	130 104	3,2	10	,8	991	1,2	111	3,3	10 175	3,2
11.	2 448	3,7	132 210	3,3	5	,4	1 031	1,3	95	2,8	8 955	2,8
12.	2 520	3,8	136 293	3,4	4	,3	83	,1	79	2,3	8 500	2,6
13.	2 559	3,9	136 107	3,4	2	,2	274	,3	79	2,3	7 031	2,2
14.	2 483	3,8	133 616	3,3					68	2,0	4 566	1,4
15.	2 539	3,8	130 601	3,2	3	,2	1 282	1,6	69	2,0	6 693	2,1
16.	2 525	3,8	129 367	3,2					71	2,1	5 646	1,8
17.	2 531	3,8	132 623	3,3					67	2,0	3 747	1,2
18.	2 678	4,0	139 052	3,4					69	2,0	3 815	1,2
19.	2 524	3,8	130 226	3,2					62	1,8	4 867	1,5
20.	11 311	17,1	558 565	13,8					215	6,3	14 921	4,6
21.	7 499	11,3	414 128	10,2					180	5,3	8 306	2,6
22.	7 245	10,9	518 286	12,8					253	7,4	12 970	4,0
23.	3 576	5,4	375 969	9,3	1	,1	2	,0	222	6,5	16 465	5,1
24.	1 472	2,2	254 554	6,3	1	,1			109	3,2	26 850	8,3
	66 212	100,0	4 057 569	100,0	1 316	100,0	80 580	100,0	3 403	100,0	322 362	100,0

TABLEAU 1 : Montant et répartition en pourcents des principales composantes du revenu total net imposable (1000F)

PROVINCE DE FLANDRE ORIENTALE

ARRONDISSEMENT D'AUDENARDE

CLASSES DU REVENU TOTAL NET IMPOSABLE	Revenu total net imposable				Revenus professionnels			
	Déclarations		Revenus		Déclarations		Revenus	
	Nombre	%	Montant	%	Nombre	%	Montant	%
1. < 100	2 153	4,6	91 619	,3	2 129	4,5	90 271	,3
2. 100 -< 150	710	1,5	89 045	,3	693	1,5	85 761	,2
3. 150 -< 200	854	1,8	150 044	,4	841	1,8	147 554	,4
4. 200 -< 250	1 135	2,4	256 358	,7	1 127	2,4	252 259	,7
5. 250 -< 300	1 330	2,8	366 236	1,0	1 325	2,8	356 779	1,0
6. 300 -< 350	1 877	4,0	613 440	1,7	1 869	4,0	602 635	1,7
7. 350 -< 400	2 689	5,7	1 009 210	2,9	2 683	5,7	994 577	2,8
8. 400 -< 450	2 944	6,3	1 250 735	3,6	2 944	6,3	1 241 383	3,5
9. 450 -< 500	3 057	6,5	1 451 055	4,1	3 054	6,5	1 441 759	4,1
10. 500 -< 550	3 021	6,4	1 584 047	4,5	3 020	6,4	1 581 065	4,5
11. 550 -< 600	2 740	5,8	1 573 754	4,5	2 740	5,8	1 575 990	4,5
12. 600 -< 650	2 500	5,3	1 561 632	4,4	2 499	5,3	1 559 754	4,4
13. 650 -< 700	2 163	4,6	1 457 234	4,1	2 162	4,6	1 458 893	4,1
14. 700 -< 750	1 751	3,7	1 268 319	3,6	1 751	3,7	1 270 597	3,6
15. 750 -< 800	1 543	3,3	1 194 528	3,4	1 542	3,3	1 203 242	3,4
16. 800 -< 850	1 536	3,3	1 266 775	3,6	1 534	3,3	1 275 596	3,6
17. 850 -< 900	1 444	3,1	1 263 334	3,6	1 442	3,1	1 271 785	3,6
18. 900 -< 950	1 457	3,1	1 347 805	3,8	1 457	3,1	1 360 612	3,9
19. 950 -< 1000	1 345	2,9	1 311 456	3,7	1 345	2,9	1 322 248	3,8
20. 1000 -< 1250	5 122	10,9	5 682 314	16,2	5 120	10,9	5 732 207	16,3
21. 1250 -< 1500	2 546	5,4	3 466 037	9,9	2 546	5,4	3 494 897	9,9
22. 1500 -< 2000	1 980	4,2	3 368 599	9,6	1 979	4,2	3 389 473	9,6
23. 2000 -< 3000	830	1,8	1 943 119	5,5	829	1,8	1 942 554	5,5
24. 3000 & +	320	,7	1 575 854	4,5	320	,7	1 568 720	4,5
T O T A L	47 047	100,0	35 142 549	100,0	46 951	100,0	35 220 611	100,0

DECLARATIONS REVENU NUL : 151 (NON COMPRIS DANS LE TABLEAU)

Montant et répartition en pourcents des principales composantes
du revenu total net imposable (1000F)

TABLEAU 1

PROVINCE DE FLANDRE ORIENTALE

ARRONDISSEMENT D'AUDENARDE

C L A S S E S	Revenus de propriétés foncières				Revenus de capitaux et de biens mobiliers				Revenus divers			
	Déclarations		Revenus		Déclarations		Revenus		Déclarations		Revenus	
	Nombre	%	Montant	%	Nombre	%	Montant	%	Nombre	%	Montant	%
1.	56	,3	2 687	,3	125	49,8	4 171	31,0	26	6,2	1 232	3,4
2.	54	,3	2 747	,4	9	3,6	504	3,8	28	6,7	2 832	7,8
3.	98	,6	4 554	,6	16	6,4	1 210	9,0	14	3,4	1 677	4,6
4.	186	1,1	8 591	1,1	20	8,0	1 489	11,1	22	5,3	2 422	6,7
5.	322	2,0	15 098	1,9	28	11,2	1 971	14,7	35	8,4	2 636	7,3
6.	399	2,4	19 490	2,5	15	6,0	1 115	8,3	35	8,4	3 766	10,4
7.	499	3,0	24 267	3,1	19	7,6	1 736	12,9	53	12,7	4 432	12,2
8.	536	3,3	23 645	3,0	6	2,4	451	3,4	29	7,0	2 652	7,3
9.	561	3,4	28 394	3,7	6	2,4	426	3,2	15	3,6	1 615	4,4
10.	590	3,6	28 259	3,6	5	2,0	330	2,5	19	4,6	2 466	6,8
11.	605	3,7	27 577	3,6	2	,8	37	,3	8	1,9	416	1,1
12.	643	3,9	30 365	3,9					6	1,4	347	1,0
13.	657	4,0	28 008	3,6					8	1,9	1 034	2,8
14.	602	3,7	28 102	3,6					4	1,0	165	,5
15.	626	3,8	22 558	2,9					4	1,0	207	,6
16.	695	4,2	27 096	3,5					6	1,4	512	1,4
17.	714	4,3	27 769	3,6					4	1,0	54	,1
18.	775	4,7	28 504	3,7					5	1,2	781	2,1
19.	791	4,8	26 541	3,4					5	1,2	159	,4
20.	3 110	18,9	118 027	15,2					21	5,0	1 480	4,1
21.	1 657	10,1	79 433	10,2					19	4,6	1 056	2,9
22.	1 391	8,5	85 218	11,0					27	6,5	2 155	5,9
23.	634	3,9	55 611	7,2					15	3,6	506	1,4
24.	240	1,5	33 554	4,3					9	2,2	1 727	4,8
	16 441	100,0	776 095	100,0	251	100,0	13 440	100,0	417	100,0	36 329	100,0

TABLEAU 1 : Montant et répartition en pourcents des principales composantes du revenu total net imposable (1000F)

PROVINCE DE FLANDRE ORIENTALE

ARRONDISSEMENT DE SAINT-NICOLAS

CLASSES DU REVENU TOTAL NET IMPOSABLE	Revenu total net imposable				Revenus professionnels			
	Déclarations		Revenus		Déclarations		Revenus	
	Nombre	%	Montant	%	Nombre	%	Montant	%
1. < 100	4 050	4,6	170 906	,2	4 024	4,5	170 102	,2
2. 100 -< 150	1 330	1,5	166 948	,2	1 307	1,5	163 266	,2
3. 150 -< 200	1 610	1,8	282 682	,4	1 572	1,8	273 988	,4
4. 200 -< 250	1 837	2,1	414 592	,6	1 804	2,0	400 188	,6
5. 250 -< 300	2 215	2,5	609 633	,9	2 200	2,5	596 097	,9
6. 300 -< 350	3 067	3,5	1 001 992	1,5	3 055	3,5	984 362	1,4
7. 350 -< 400	4 650	5,2	1 751 226	2,6	4 639	5,2	1 722 056	2,5
8. 400 -< 450	5 323	6,0	2 259 213	3,3	5 316	6,0	2 240 333	3,3
9. 450 -< 500	5 225	5,9	2 483 193	3,6	5 220	5,9	2 462 173	3,6
10. 500 -< 550	5 225	5,9	2 742 580	4,0	5 221	5,9	2 729 601	4,0
11. 550 -< 600	5 085	5,7	2 921 980	4,3	5 082	5,7	2 917 423	4,3
12. 600 -< 650	4 851	5,5	3 029 678	4,4	4 850	5,5	3 027 804	4,4
13. 650 -< 700	4 495	5,1	3 031 815	4,4	4 493	5,1	3 033 552	4,4
14. 700 -< 750	3 762	4,2	2 724 632	4,0	3 759	4,2	2 724 782	4,0
15. 750 -< 800	3 277	3,7	2 540 654	3,7	3 277	3,7	2 548 219	3,7
16. 800 -< 850	2 954	3,3	2 435 171	3,6	2 952	3,3	2 444 858	3,6
17. 850 -< 900	2 865	3,2	2 505 838	3,7	2 861	3,2	2 516 708	3,7
18. 900 -< 950	2 643	3,0	2 445 163	3,6	2 643	3,0	2 461 195	3,6
19. 950 -< 1000	2 592	2,9	2 527 150	3,7	2 591	2,9	2 549 547	3,7
20. 1000 -< 1250	9 587	10,8	10 672 944	15,6	9 584	10,8	10 774 624	15,7
21. 1250 -< 1500	5 236	5,9	7 135 228	10,4	5 236	5,9	7 181 676	10,5
22. 1500 -< 2000	4 452	5,0	7 571 076	11,1	4 451	5,0	7 615 825	11,1
23. 2000 -< 3000	1 802	2,0	4 219 301	6,2	1 801	2,0	4 211 786	6,2
24. 3000 & +	554	,6	2 751 806	4,0	554	,6	2 729 486	4,0
T O T A L	88 687	100,0	68 395 401	100,0	88 492	100,0	68 479 651	100,0

DECLARATIONS REVENU NUL : 219 (NON COMPRIS DANS LE TABLEAU)

Montant et répartition en pourcents des principales composantes
du revenu total net imposable (1000F)

TABLEAU 1

PROVINCE DE FLANDRE ORIENTALE

ARRONDISSEMENT DE SAINT-NICOLAS

C L A S S E S	Revenus de propriétés foncières				Revenus de capitaux et de biens mobiliers				Revenus divers			
	Déclarations		Revenus		Déclarations		Revenus		Déclarations		Revenus	
	Nombre	%	Montant	%	Nombre	%	Montant	%	Nombre	%	Montant	%
1.	90	,3	4 355	,3	167	45,1	4 409	20,5	48	4,7	2 165	2,2
2.	72	,2	5 196	,3	20	5,4	1 393	6,5	44	4,3	3 575	3,6
3.	132	,4	10 268	,6	33	8,9	3 282	15,3	66	6,5	7 845	7,9
4.	270	,9	14 978	,9	31	8,4	2 153	10,0	78	7,7	9 956	10,0
5.	398	1,3	22 084	1,3	33	8,9	2 894	13,5	54	5,3	5 956	6,0
6.	588	1,9	36 253	2,1	32	8,6	2 516	11,7	69	6,8	5 882	5,9
7.	776	2,5	53 640	3,1	23	6,2	1 996	9,3	100	9,9	7 413	7,4
8.	866	2,8	52 907	3,1	13	3,5	1 455	6,8	59	5,8	5 956	6,0
9.	1 026	3,4	66 993	3,9	7	1,9	705	3,3	46	4,5	3 804	3,8
10.	1 079	3,5	58 687	3,4	7	1,9	428	2,0	41	4,1	4 034	4,0
11.	1 158	3,8	63 768	3,7					17	1,7	1 614	1,6
12.	1 298	4,3	68 743	4,0	2	,5	82	,4	18	1,8	2 256	2,3
13.	1 278	4,2	65 008	3,8	1	,3	133	,6	22	2,2	1 757	1,8
14.	1 255	4,1	64 983	3,8	1	,3	22	,1	15	1,5	2 615	2,6
15.	1 240	4,1	60 006	3,5					16	1,6	944	,9
16.	1 256	4,1	62 671	3,6					20	2,0	1 642	1,6
17.	1 309	4,3	66 461	3,8					11	1,1	733	,7
18.	1 360	4,5	64 661	3,7					15	1,5	956	1,0
19.	1 381	4,5	58 404	3,4					12	1,2	1 668	1,7
20.	5 501	18,1	251 611	14,5					70	6,9	2 840	2,8
21.	3 365	11,0	187 341	10,8					46	4,5	3 042	3,1
22.	3 079	10,1	200 967	11,6					70	6,9	6 164	6,2
23.	1 283	4,2	127 028	7,3					51	5,0	4 187	4,2
24.	413	1,4	63 960	3,7					24	2,4	12 686	12,7
	30 473	100,0	1 730 973	100,0	370	100,0	21 468	100,0	1 012	100,0	99 690	100,0

TABLEAU 1 : Montant et répartition en pourcents des principales composantes du revenu total net imposable (1000F)

PROVINCE DE FLANDRE OCCIDENTALE

ARRONDISSEMENT DE BRUGES

CLASSES DU REVENU TOTAL NET IMPOSABLE	Revenu total net imposable				Revenus professionnels			
	Déclarations		Revenus		Déclarations		Revenus	
	Nombre	%	Montant	%	Nombre	%	Montant	%
1. < 100	5 884	5,3	245 832	,3	5 825	5,3	244 160	,3
2. 100 -< 150	1 799	1,6	225 896	,3	1 757	1,6	219 920	,3
3. 150 -< 200	2 094	1,9	367 439	,4	2 028	1,8	352 964	,4
4. 200 -< 250	2 646	2,4	597 330	,7	2 593	2,3	578 303	,7
5. 250 -< 300	3 264	2,9	901 538	1,1	3 228	2,9	874 436	1,0
6. 300 -< 350	4 603	4,1	1 503 584	1,8	4 572	4,1	1 459 168	1,7
7. 350 -< 400	6 091	5,5	2 290 600	2,7	6 065	5,5	2 251 723	2,7
8. 400 -< 450	6 866	6,2	2 915 425	3,4	6 853	6,2	2 874 439	3,4
9. 450 -< 500	6 863	6,2	3 257 924	3,8	6 848	6,2	3 224 059	3,8
10. 500 -< 550	6 425	5,8	3 371 397	3,9	6 415	5,8	3 347 884	3,9
11. 550 -< 600	6 264	5,6	3 599 443	4,2	6 258	5,6	3 579 004	4,2
12. 600 -< 650	5 831	5,2	3 642 728	4,3	5 825	5,3	3 626 676	4,3
13. 650 -< 700	5 115	4,6	3 448 065	4,0	5 109	4,6	3 438 056	4,1
14. 700 -< 750	4 218	3,8	3 055 145	3,6	4 210	3,8	3 052 898	3,6
15. 750 -< 800	3 820	3,4	2 958 070	3,5	3 812	3,4	2 954 961	3,5
16. 800 -< 850	3 578	3,2	2 949 640	3,4	3 574	3,2	2 943 166	3,5
17. 850 -< 900	3 314	3,0	2 899 538	3,4	3 311	3,0	2 903 462	3,4
18. 900 -< 950	3 172	2,9	2 934 800	3,4	3 171	2,9	2 930 705	3,5
19. 950 -< 1000	2 990	2,7	2 914 045	3,4	2 986	2,7	2 916 138	3,4
20. 1000 -< 1250	11 437	10,3	12 723 987	14,9	11 426	10,3	12 754 901	15,0
21. 1250 -< 1500	6 310	5,7	8 581 012	10,0	6 305	5,7	8 568 390	10,1
22. 1500 -< 2000	5 253	4,7	8 941 646	10,5	5 246	4,7	8 885 974	10,5
23. 2000 -< 3000	2 332	2,1	5 492 847	6,4	2 326	2,1	5 356 382	6,3
24. 3000 & +	1 051	,9	5 714 435	6,7	1 046	,9	5 523 735	6,5
T O T A L	111 220	100,0	85 532 366	100,0	110 789	100,0	84 861 504	100,0

DECLARATIONS REVENU NUL : 441 (NON COMPRIS DANS LE TABLEAU)

Montant et répartition en pourcents des principales composantes
du revenu total net imposable (1000F)

TABLEAU 1

PROVINCE DE FLANDRE OCCIDENTALE

ARRONDISSEMENT DE BRUGES

C L A S S E S	Revenus de propriétés foncières				Revenus de capitaux et de biens mobiliers				Revenus divers			
	Déclarations		Revenus		Déclarations		Revenus		Déclarations		Revenus	
	Nombre	%	Montant	%	Nombre	%	Montant	%	Nombre	%	Montant	%
1.	182	,5	9 654	,3	285	36,1	7 960	17,2	83	5,1	4 205	2,6
2.	143	,4	9 569	,3	37	4,7	2 531	5,5	64	4,0	5 504	3,4
3.	227	,6	14 750	,5	68	8,6	6 718	14,5	95	5,9	12 256	7,5
4.	451	1,2	25 815	,8	77	9,7	4 945	10,7	109	6,7	13 930	8,5
5.	689	1,8	44 657	1,5	84	10,6	5 613	12,1	117	7,2	11 148	6,8
6.	944	2,4	68 602	2,2	93	11,8	7 204	15,6	160	9,9	15 985	9,8
7.	1 128	2,9	74 353	2,4	50	6,3	3 508	7,6	137	8,5	15 133	9,3
8.	1 245	3,2	86 921	2,8	45	5,7	3 496	7,6	98	6,1	9 281	5,7
9.	1 342	3,4	95 760	3,1	32	4,1	1 924	4,2	71	4,4	9 274	5,7
10.	1 389	3,6	91 730	3,0	8	1,0	1 277	2,8	58	3,6	6 121	3,7
11.	1 626	4,2	103 969	3,4	8	1,0	1 102	2,4	40	2,5	5 250	3,2
12.	1 634	4,2	100 207	3,3					33	2,0	3 871	2,4
13.	1 522	3,9	87 505	2,9	1	,1	10	,0	34	2,1	5 705	3,5
14.	1 464	3,8	92 576	3,0	1	,1	9	,0	25	1,5	2 863	1,8
15.	1 442	3,7	88 654	2,9					19	1,2	968	,6
16.	1 621	4,2	98 476	3,2					27	1,7	1 747	1,1
17.	1 587	4,1	96 353	3,1	1	,1	6	,0	16	1,0	868	,5
18.	1 600	4,1	102 305	3,3					19	1,2	1 582	1,0
19.	1 622	4,2	96 458	3,1					26	1,6	1 406	,9
20.	6 871	17,6	417 957	13,6					101	6,3	6 031	3,7
21.	4 115	10,6	315 657	10,3					78	4,8	4 850	3,0
22.	3 610	9,3	359 520	11,7					110	6,8	7 863	4,8
23.	1 703	4,4	321 820	10,5					66	4,1	8 712	5,3
24.	779	2,0	261 445	8,5					29	1,8	8 790	5,4
	38 936	100,0	3 064 713	100,0	790	100,0	46 303	100,0	1 615	100,0	163 343	100,0

TABLEAU 1 : Montant et répartition en pourcents des principales composantes du revenu total net imposable (1000F)

PROVINCE DE FLANDRE OCCIDENTALE

ARRONDISSEMENT DE DIXMUDE

CLASSES DU REVENU TOTAL NET IMPOSABLE	Revenu total net imposable				Revenus professionnels			
	Déclarations		Revenus		Déclarations		Revenus	
	Nombre	%	Montant	%	Nombre	%	Montant	%
1. < 100	1 003	5,3	45 103	,4	991	5,3	45 032	,4
2. 100 -< 150	316	1,7	39 798	,3	309	1,6	38 934	,3
3. 150 -< 200	456	2,4	80 419	,7	450	2,4	78 714	,6
4. 200 -< 250	569	3,0	128 404	1,0	567	3,0	125 773	1,0
5. 250 -< 300	743	3,9	204 553	1,7	739	3,9	197 409	1,6
6. 300 -< 350	975	5,2	318 421	2,6	974	5,2	310 233	2,5
7. 350 -< 400	1 138	6,0	427 994	3,5	1 138	6,1	422 393	3,4
8. 400 -< 450	1 298	6,9	551 457	4,5	1 296	6,9	547 036	4,4
9. 450 -< 500	1 328	7,0	629 365	5,1	1 328	7,1	628 984	5,1
10. 500 -< 550	1 285	6,8	674 139	5,5	1 285	6,8	674 709	5,5
11. 550 -< 600	1 207	6,4	693 626	5,6	1 207	6,4	693 765	5,6
12. 600 -< 650	1 119	5,9	698 923	5,7	1 119	6,0	701 950	5,7
13. 650 -< 700	835	4,4	562 554	4,6	835	4,4	564 361	4,6
14. 700 -< 750	680	3,6	492 770	4,0	680	3,6	495 233	4,0
15. 750 -< 800	660	3,5	510 932	4,2	660	3,5	514 838	4,2
16. 800 -< 850	565	3,0	465 508	3,8	565	3,0	472 037	3,8
17. 850 -< 900	586	3,1	512 877	4,2	586	3,1	519 167	4,2
18. 900 -< 950	517	2,7	477 826	3,9	517	2,7	481 760	3,9
19. 950 -< 1000	495	2,6	482 647	3,9	495	2,6	488 474	4,0
20. 1000 -< 1250	1 734	9,2	1 921 242	15,6	1 733	9,2	1 940 059	15,8
21. 1250 -< 1500	603	3,2	817 645	6,6	603	3,2	819 610	6,7
22. 1500 -< 2000	457	2,4	776 114	6,3	457	2,4	779 963	6,3
23. 2000 -< 3000	204	1,1	480 509	3,9	204	1,1	473 662	3,8
24. 3000 & +	66	,4	306 498	2,5	66	,4	299 694	2,4
T O T A L	18 839	100,0	12 299 324	100,0	18 804	100,0	12 313 790	100,0

DECLARATIONS REVENU NUL : 92 (NON COMPRIS DANS LE TABLEAU)

Montant et répartition en pourcents des principales composantes
du revenu total net imposable (1000F)

TABLEAU 1

PROVINCE DE FLANDRE OCCIDENTALE

ARRONDISSEMENT DE DIXMUDE

C L A S S E S	Revenus de propriétés foncières				Revenus de capitaux et de biens mobiliers				Revenus divers			
	Déclarations		Revenus		Déclarations		Revenus		Déclarations		Revenus	
	Nombre	%	Montant	%	Nombre	%	Montant	%	Nombre	%	Montant	%
1.	28	,4	737	,2	99	43,8	3 449	32,0	9	6,6	595	5,0
2.	24	,4	1 531	,5	5	2,2	261	2,4	8	5,8	790	6,7
3.	43	,7	1 592	,5	10	4,4	302	2,8	13	9,5	1 685	14,2
4.	163	2,5	4 758	1,6	21	9,3	675	6,3	4	2,9	260	2,2
5.	225	3,4	9 888	3,3	15	6,6	683	6,3	13	9,5	1 691	14,3
6.	252	3,8	11 704	3,9	39	17,3	2 621	24,3	10	7,3	807	6,8
7.	238	3,6	11 053	3,7	13	5,8	621	5,8	12	8,8	863	7,3
8.	221	3,4	12 026	4,1	17	7,5	1 432	13,3	9	6,6	845	7,1
9.	264	4,0	10 395	3,5	5	2,2	507	4,7	4	2,9	280	2,4
10.	312	4,8	11 932	4,0					1	,7	34	,3
11.	328	5,0	12 552	4,2					8	5,8	328	2,8
12.	354	5,4	13 329	4,5	1	,4	202	1,9	4	2,9	507	4,3
13.	294	4,5	11 884	4,0					3	2,2	17	,1
14.	303	4,6	10 472	3,5					2	1,5	38	,3
15.	286	4,4	11 190	3,8					3	2,2	123	1,0
16.	293	4,5	8 996	3,0	1	,4	26	,2	1	,7	153	1,3
17.	336	5,1	11 665	3,9					2	1,5	52	,4
18.	302	4,6	11 996	4,0					1	,7	40	,3
19.	312	4,8	10 376	3,5					1	,7	94	,8
20.	1 073	16,4	39 552	13,3					5	3,6	143	1,2
21.	400	6,1	24 039	8,1					11	8,0	220	1,9
22.	310	4,7	19 009	6,4					6	4,4	286	2,4
23.	143	2,2	23 758	8,0					6	4,4	747	6,3
24.	52	,8	12 469	4,2					1	,7	1 261	10,6
	6 556	100,0	296 903	100,0	226	100,0	10 779	100,0	137	100,0	11 859	100,0

TABLEAU 1 : Montant et répartition en pourcents des principales composantes du revenu total net imposable (1000F)

PROVINCE DE FLANDRE OCCIDENTALE

ARRONDISSEMENT D'YPRES

CLASSES DU REVENU TOTAL NET IMPOSABLE	Revenu total net imposable				Revenus professionnels			
	Déclarations		Revenus		Déclarations		Revenus	
	Nombre	%	Montant	%	Nombre	%	Montant	%
1. < 100	2 277	5,4	93 873	,3	2 257	5,4	93 514	,3
2. 100 -< 150	733	1,7	92 182	,3	722	1,7	90 092	,3
3. 150 -< 200	913	2,2	159 912	,6	903	2,1	156 443	,5
4. 200 -< 250	1 118	2,7	253 547	,9	1 112	2,6	247 648	,9
5. 250 -< 300	1 501	3,6	412 694	1,4	1 493	3,6	397 102	1,4
6. 300 -< 350	1 862	4,4	606 593	2,1	1 860	4,4	591 064	2,1
7. 350 -< 400	2 616	6,2	983 929	3,5	2 614	6,2	965 224	3,4
8. 400 -< 450	2 925	7,0	1 241 002	4,4	2 924	7,0	1 233 005	4,3
9. 450 -< 500	2 849	6,8	1 352 713	4,7	2 848	6,8	1 350 949	4,7
10. 500 -< 550	2 732	6,5	1 434 742	5,0	2 731	6,5	1 436 857	5,0
11. 550 -< 600	2 686	6,4	1 545 732	5,4	2 686	6,4	1 547 860	5,4
12. 600 -< 650	2 461	5,8	1 535 899	5,4	2 459	5,9	1 538 116	5,4
13. 650 -< 700	1 900	4,5	1 280 450	4,5	1 899	4,5	1 283 655	4,5
14. 700 -< 750	1 615	3,8	1 169 932	4,1	1 614	3,8	1 173 550	4,1
15. 750 -< 800	1 483	3,5	1 149 852	4,0	1 483	3,5	1 158 657	4,1
16. 800 -< 850	1 307	3,1	1 078 136	3,8	1 307	3,1	1 089 936	3,8
17. 850 -< 900	1 277	3,0	1 117 021	3,9	1 277	3,0	1 125 341	3,9
18. 900 -< 950	1 170	2,8	1 082 415	3,8	1 170	2,8	1 096 976	3,8
19. 950 -< 1000	1 115	2,6	1 086 737	3,8	1 115	2,7	1 098 458	3,8
20. 1000 -< 1250	4 040	9,6	4 467 828	15,7	4 039	9,6	4 510 303	15,8
21. 1250 -< 1500	1 616	3,8	2 192 797	7,7	1 616	3,8	2 206 565	7,7
22. 1500 -< 2000	1 164	2,8	1 971 342	6,9	1 164	2,8	1 977 936	6,9
23. 2000 -< 3000	494	1,2	1 155 711	4,1	494	1,2	1 156 371	4,0
24. 3000 & +	224	,5	1 046 293	3,7	224	,5	1 027 725	3,6
T O T A L	42 078	100,0	28 511 332	100,0	42 011	100,0	28 553 347	100,0

DECLARATIONS REVENU NUL : 150 (NON COMPRIS DANS LE TABLEAU)

Montant et répartition en pourcents des principales composantes
du revenu total net imposable (1000F)

TABLEAU 1

PROVINCE DE FLANDRE OCCIDENTALE

ARRONDISSEMENT D'YPRES

C L A S S E S	Revenus de propriétés foncières				Revenus de capitaux et de biens mobiliers				Revenus divers			
	Déclarations		Revenus		Déclarations		Revenus		Déclarations		Revenus	
	Nombre	%	Montant	%	Nombre	%	Montant	%	Nombre	%	Montant	%
1.	79	,5	2 719	,4	119	29,7	3 276	16,6	21	6,6	1 106	4,3
2.	78	,5	3 270	,5	11	2,7	508	2,6	21	6,6	1 607	6,2
3.	109	,8	4 869	,8	21	5,2	1 249	6,3	21	6,6	2 627	10,2
4.	305	2,1	10 751	1,7	46	11,5	1 591	8,1	15	4,7	1 103	4,3
5.	482	3,3	21 387	3,4	78	19,5	3 404	17,3	18	5,6	1 945	7,5
6.	515	3,5	23 542	3,7	55	13,7	3 132	15,9	29	9,1	1 946	7,5
7.	549	3,8	27 245	4,3	34	8,5	2 248	11,4	38	11,9	3 161	12,2
8.	479	3,3	22 017	3,5	20	5,0	1 731	8,8	20	6,3	1 440	5,6
9.	506	3,5	20 965	3,3	10	2,5	437	2,2	11	3,4	692	2,7
10.	584	4,0	24 529	3,9	2	,5	167	,8	10	3,1	654	2,5
11.	660	4,5	24 160	3,8	2	,5	162	,8	11	3,4	1 005	3,9
12.	696	4,8	28 017	4,4	1	,2	339	1,7	8	2,5	646	2,5
13.	628	4,3	21 582	3,4	1	,2	51	,3	4	1,3	98	,4
14.	627	4,3	25 070	4,0					7	2,2	210	,8
15.	688	4,7	25 086	4,0					7	2,2	412	1,6
16.	655	4,5	18 704	3,0					8	2,5	446	1,7
17.	684	4,7	26 391	4,2					4	1,3	32	,1
18.	665	4,6	20 258	3,2					8	2,5	368	1,4
19.	668	4,6	21 324	3,4								
20.	2 466	17,0	89 635	14,2					12	3,8	140	,5
21.	1 074	7,4	53 992	8,6	1	,2	1 424	7,2	13	4,1	430	1,7
22.	789	5,4	52 239	8,3					17	5,3	454	1,8
23.	360	2,5	30 078	4,8					6	1,9	601	2,3
24.	179	1,2	32 052	5,1					10	3,1	4 729	18,3
	14 525	100,0	629 882	100,0	401	100,0	19 719	100,0	319	100,0	25 852	100,0

TABLEAU 1 : Montant et répartition en pourcents des principales composantes du revenu total net imposable (1000F)

PROVINCE DE FLANDRE OCCIDENTALE

ARRONDISSEMENT DE COURTRAI

CLASSES DU REVENU TOTAL NET IMPOSABLE	Revenu total net imposable				Revenus professionnels			
	Déclarations		Revenus		Déclarations		Revenus	
	Nombre	%	Montant	%	Nombre	%	Montant	%
1. < 100	5 420	4,8	223 882	,3	5 371	4,7	222 568	,3
2. 100 -< 150	1 788	1,6	223 121	,3	1 757	1,5	219 775	,3
3. 150 -< 200	1 930	1,7	338 670	,4	1 894	1,7	329 824	,4
4. 200 -< 250	2 352	2,1	532 193	,6	2 314	2,0	517 598	,6
5. 250 -< 300	3 000	2,6	826 235	,9	2 970	2,6	797 604	,9
6. 300 -< 350	3 945	3,5	1 288 625	1,5	3 929	3,5	1 256 406	1,4
7. 350 -< 400	6 060	5,3	2 284 236	2,6	6 043	5,3	2 253 009	2,6
8. 400 -< 450	7 249	6,4	3 077 355	3,5	7 244	6,4	3 052 379	3,5
9. 450 -< 500	7 080	6,2	3 361 620	3,8	7 076	6,2	3 344 777	3,8
10. 500 -< 550	6 918	6,1	3 632 055	4,2	6 915	6,1	3 633 972	4,2
11. 550 -< 600	7 046	6,2	4 050 439	4,6	7 040	6,2	4 052 043	4,6
12. 600 -< 650	6 223	5,5	3 886 132	4,4	6 220	5,5	3 893 108	4,4
13. 650 -< 700	5 089	4,5	3 430 234	3,9	5 084	4,5	3 438 190	3,9
14. 700 -< 750	4 331	3,8	3 135 548	3,6	4 330	3,8	3 150 467	3,6
15. 750 -< 800	4 047	3,6	3 137 519	3,6	4 046	3,6	3 155 544	3,6
16. 800 -< 850	3 789	3,3	3 124 184	3,6	3 785	3,3	3 145 666	3,6
17. 850 -< 900	3 602	3,2	3 150 540	3,6	3 602	3,2	3 184 038	3,6
18. 900 -< 950	3 544	3,1	3 279 433	3,8	3 543	3,1	3 313 058	3,8
19. 950 -< 1000	3 410	3,0	3 323 583	3,8	3 405	3,0	3 358 809	3,8
20. 1000 -< 1250	13 428	11,8	14 918 780	17,1	13 428	11,8	15 073 440	17,2
21. 1250 -< 1500	5 925	5,2	8 064 119	9,2	5 923	5,2	8 146 462	9,3
22. 1500 -< 2000	4 728	4,1	8 046 214	9,2	4 727	4,2	8 077 138	9,2
23. 2000 -< 3000	2 114	1,9	4 983 099	5,7	2 114	1,9	4 940 850	5,6
24. 3000 & +	966	,8	5 021 300	5,7	966	,8	4 956 574	5,7
T O T A L	113 984	100,0	87 339 116	100,0	113 726	100,0	87 513 299	100,0

DECLARATIONS REVENU NUL : 387 (NON COMPRIS DANS LE TABLEAU)

Montant et répartition en pourcents des principales composantes
du revenu total net imposable (1000F)

TABLEAU 1

PROVINCE DE FLANDRE OCCIDENTALE

ARRONDISSEMENT DE COURTRAI

C L A S S E S	Revenus de propriétés foncières				Revenus de capitaux et de biens mobiliers				Revenus divers			
	Déclarations		Revenus		Déclarations		Revenus		Déclarations		Revenus	
	Nombre	%	Montant	%	Nombre	%	Montant	%	Nombre	%	Montant	%
1.	144	,3	7 246	,3	415	48,3	11 316	26,0	60	5,1	2 984	3,1
2.	121	,3	6 003	,3	45	5,2	2 445	5,6	54	4,6	4 512	4,6
3.	204	,5	11 628	,5	56	6,5	3 824	8,8	62	5,3	7 811	8,0
4.	427	1,0	22 832	1,0	52	6,1	3 764	8,6	66	5,6	9 070	9,3
5.	763	1,8	42 515	1,9	73	8,5	4 076	9,4	81	6,9	8 374	8,6
6.	900	2,2	55 629	2,5	73	8,5	5 402	12,4	95	8,1	7 718	7,9
7.	1 083	2,6	61 820	2,8	66	7,7	5 011	11,5	95	8,1	10 701	11,0
8.	1 207	2,9	68 639	3,1	35	4,1	3 018	6,9	70	5,9	6 512	6,7
9.	1 329	3,2	74 028	3,3	16	1,9	1 039	2,4	61	5,2	5 988	6,1
10.	1 454	3,5	73 106	3,3	11	1,3	1 068	2,5	26	2,2	2 897	3,0
11.	1 660	4,0	81 099	3,6	8	,9	742	1,7	21	1,8	2 024	2,1
12.	1 705	4,1	77 300	3,4	4	,5	757	1,7	36	3,1	3 025	3,1
13.	1 583	3,8	73 366	3,3					24	2,0	2 566	2,6
14.	1 632	3,9	76 272	3,4	3	,3	269	,6	22	1,9	1 607	1,6
15.	1 802	4,3	78 834	3,5					21	1,8	615	,6
16.	1 890	4,5	79 420	3,5	1	,1	300	,7	21	1,8	1 939	2,0
17.	1 914	4,6	74 980	3,3					20	1,7	793	,8
18.	2 054	4,9	80 127	3,6					14	1,2	1 340	1,4
19.	2 034	4,9	83 785	3,7	1	,1	505	1,2	25	2,1	767	,8
20.	8 355	20,0	344 835	15,4					80	6,8	2 779	2,8
21.	3 957	9,5	195 163	8,7					67	5,7	3 070	3,1
22.	3 377	8,1	245 591	10,9					76	6,5	4 253	4,4
23.	1 550	3,7	191 775	8,5					55	4,7	3 766	3,9
24.	711	1,7	137 247	6,1					26	2,2	2 453	2,5
	41 856	100,0	2 243 240	100,0	859	100,0	43 536	100,0	1 178	100,0	97 564	100,0

TABLEAU 1 : Montant et répartition en pourcents des principales composantes du revenu total net imposable (1000F)

PROVINCE DE FLANDRE OCCIDENTALE

ARRONDISSEMENT D'OSTENDE

CLASSES DU REVENU TOTAL NET IMPOSABLE	Revenu total net imposable				Revenus professionnels			
	Déclarations		Revenus		Déclarations		Revenus	
	Nombre	%	Montant	%	Nombre	%	Montant	%
1. < 100	2 805	4,7	126 670	,3	2 783	4,7	125 728	,3
2. 100 -< 150	994	1,7	124 795	,3	968	1,6	120 993	,3
3. 150 -< 200	1 207	2,0	211 535	,5	1 168	2,0	201 380	,5
4. 200 -< 250	1 598	2,7	361 073	,9	1 560	2,6	344 960	,8
5. 250 -< 300	2 002	3,4	552 128	1,3	1 968	3,3	529 895	1,3
6. 300 -< 350	2 669	4,5	871 930	2,1	2 652	4,5	849 442	2,0
7. 350 -< 400	3 440	5,8	1 294 493	3,1	3 429	5,8	1 262 163	3,0
8. 400 -< 450	3 899	6,6	1 656 353	3,9	3 891	6,6	1 627 722	3,9
9. 450 -< 500	3 928	6,6	1 864 281	4,4	3 922	6,6	1 839 323	4,4
10. 500 -< 550	3 686	6,2	1 933 742	4,6	3 678	6,2	1 909 987	4,6
11. 550 -< 600	3 645	6,1	2 094 667	5,0	3 640	6,1	2 076 218	5,0
12. 600 -< 650	3 264	5,5	2 037 529	4,8	3 262	5,5	2 027 535	4,8
13. 650 -< 700	2 944	4,9	1 984 184	4,7	2 940	5,0	1 975 253	4,7
14. 700 -< 750	2 451	4,1	1 773 918	4,2	2 447	4,1	1 766 176	4,2
15. 750 -< 800	2 180	3,7	1 689 305	4,0	2 179	3,7	1 682 423	4,0
16. 800 -< 850	2 064	3,5	1 701 202	4,0	2 062	3,5	1 704 151	4,1
17. 850 -< 900	1 798	3,0	1 572 781	3,7	1 798	3,0	1 569 738	3,8
18. 900 -< 950	1 616	2,7	1 493 981	3,5	1 616	2,7	1 498 971	3,6
19. 950 -< 1000	1 553	2,6	1 512 775	3,6	1 551	2,6	1 516 045	3,6
20. 1000 -< 1250	5 665	9,5	6 289 259	14,9	5 662	9,6	6 303 973	15,1
21. 1250 -< 1500	2 751	4,6	3 735 386	8,9	2 748	4,6	3 730 677	8,9
22. 1500 -< 2000	2 107	3,5	3 559 581	8,4	2 106	3,6	3 532 993	8,4
23. 2000 -< 3000	898	1,5	2 107 692	5,0	897	1,5	2 060 322	4,9
24. 3000 & +	331	,6	1 641 531	3,9	331	,6	1 586 003	3,8
T O T A L	59 495	100,0	42 190 791	100,0	59 258	100,0	41 842 071	100,0

DECLARATIONS REVENU NUL : 203 (NON COMPRIS DANS LE TABLEAU)

Montant et répartition en pourcents des principales composantes
du revenu total net imposable (1000F)

TABLEAU 1

PROVINCE DE FLANDRE OCCIDENTALE

ARRONDISSEMENT D'OSTENDE

C L A S S E S	Revenus de propriétés foncières				Revenus de capitaux et de biens mobiliers				Revenus divers			
	Déclarations		Revenus		Déclarations		Revenus		Déclarations		Revenus	
	Nombre	%	Montant	%	Nombre	%	Montant	%	Nombre	%	Montant	%
1.	73	,4	4 863	,3	101	22,9	2 978	11,6	47	4,8	2 297	2,3
2.	78	,4	6 325	,4	18	4,1	969	3,8	52	5,3	4 694	4,7
3.	126	,7	7 151	,5	34	7,7	2 526	9,8	63	6,5	8 579	8,5
4.	239	1,2	14 684	1,0	39	8,8	2 222	8,7	83	8,5	13 356	13,2
5.	368	1,9	25 251	1,7	83	18,8	5 754	22,4	84	8,6	10 723	10,6
6.	529	2,8	37 253	2,6	66	14,9	4 495	17,5	75	7,7	6 910	6,9
7.	630	3,3	47 375	3,3	49	11,1	2 305	9,0	88	9,1	8 888	8,8
8.	675	3,5	50 937	3,5	29	6,6	2 241	8,7	60	6,2	5 660	5,6
9.	732	3,8	55 659	3,8	15	3,4	938	3,7	47	4,8	5 952	5,9
10.	822	4,3	59 393	4,1	5	1,1	131	,5	54	5,6	6 526	6,5
11.	930	4,8	66 265	4,6	2	,5	393	1,5	31	3,2	3 543	3,5
12.	910	4,7	56 861	3,9					16	1,6	1 449	1,4
13.	878	4,6	58 064	4,0					18	1,9	1 327	1,3
14.	858	4,5	56 884	3,9					14	1,4	2 088	2,1
15.	854	4,5	50 990	3,5					16	1,6	538	,5
16.	857	4,5	49 922	3,4					10	1,0	386	,4
17.	841	4,4	52 040	3,6					19	2,0	1 007	1,0
18.	762	4,0	46 210	3,2	1	,2	718	2,8	17	1,7	923	,9
19.	775	4,0	46 153	3,2					10	1,0	976	1,0
20.	3 190	16,6	194 428	13,4					48	4,9	3 303	3,3
21.	1 766	9,2	130 038	9,0					42	4,3	1 943	1,9
22.	1 418	7,4	142 791	9,8					43	4,4	3 014	3,0
23.	631	3,3	107 539	7,4					31	3,2	4 140	4,1
24.	239	1,2	85 668	5,9					4	,4	2 651	2,6
	19 181	100,0	1 452 744	100,0	442	100,0	25 670	100,0	972	100,0	100 873	100,0

TABLEAU 1 : Montant et répartition en pourcents des principales composantes du revenu total net imposable (1000F)

P R O V I N C E D E F L A N D R E O C C I D E N T A L E
A R R O N D I S S E M E N T D E R O U L E R S

CLASSES DU REVENU TOTAL NET IMPOSABLE	Revenu total net imposable				Revenus professionnels			
	Déclarations		Revenus		Déclarations		Revenus	
	Nombre	%	Montant	%	Nombre	%	Montant	%
1. < 100	3 222	5,7	134 770	,3	3 184	5,7	134 566	,3
2. 100 -< 150	996	1,8	125 723	,3	974	1,7	123 155	,3
3. 150 -< 200	1 112	2,0	195 522	,5	1 102	2,0	193 370	,5
4. 200 -< 250	1 238	2,2	279 820	,7	1 227	2,2	273 452	,7
5. 250 -< 300	1 589	2,8	437 815	1,0	1 580	2,8	428 419	1,0
6. 300 -< 350	2 068	3,7	675 670	1,6	2 063	3,7	662 857	1,6
7. 350 -< 400	2 874	5,1	1 082 998	2,6	2 870	5,1	1 070 155	2,6
8. 400 -< 450	3 464	6,1	1 471 652	3,5	3 462	6,1	1 460 252	3,5
9. 450 -< 500	3 496	6,2	1 658 196	4,0	3 496	6,2	1 656 680	4,0
10. 500 -< 550	3 423	6,1	1 798 372	4,3	3 421	6,1	1 799 448	4,3
11. 550 -< 600	3 682	6,5	2 117 293	5,1	3 680	6,5	2 122 921	5,1
12. 600 -< 650	3 271	5,8	2 043 313	4,9	3 268	5,8	2 051 908	4,9
13. 650 -< 700	2 584	4,6	1 742 318	4,2	2 584	4,6	1 748 679	4,2
14. 700 -< 750	2 166	3,8	1 568 848	3,8	2 166	3,8	1 574 565	3,8
15. 750 -< 800	1 947	3,4	1 509 151	3,6	1 945	3,5	1 517 220	3,6
16. 800 -< 850	1 828	3,2	1 506 498	3,6	1 828	3,2	1 521 410	3,6
17. 850 -< 900	1 713	3,0	1 498 011	3,6	1 713	3,0	1 512 270	3,6
18. 900 -< 950	1 684	3,0	1 557 378	3,7	1 683	3,0	1 573 150	3,8
19. 950 -< 1000	1 573	2,8	1 533 571	3,7	1 573	2,8	1 546 529	3,7
20. 1000 -< 1250	6 325	11,2	7 022 701	16,8	6 321	11,2	7 076 357	16,9
21. 1250 -< 1500	2 766	4,9	3 754 420	9,0	2 766	4,9	3 780 357	9,0
22. 1500 -< 2000	2 161	3,8	3 667 225	8,8	2 161	3,8	3 674 109	8,8
23. 2000 -< 3000	834	1,5	1 950 891	4,7	833	1,5	1 936 441	4,6
24. 3000 & +	431	,8	2 414 630	5,8	431	,8	2 363 495	5,7
T O T A L	56 447	100,0	41 746 786	100,0	56 331	100,0	41 801 765	100,0

DECLARATIONS REVENU NUL : 240 (NON COMPRIS DANS LE TABLEAU)

Montant et répartition en pourcents des principales composantes
du revenu total net imposable (1000F)

TABLEAU 1

PROVINCE DE FLANDRE OCCIDENTALE

ARRONDISSEMENT DE ROULERS

C L A S S E S	Revenus de propriétés foncières				Revenus de capitaux et de biens mobiliers				Revenus divers			
	Déclarations		Revenus		Déclarations		Revenus		Déclarations		Revenus	
	Nombre	%	Montant	%	Nombre	%	Montant	%	Nombre	%	Montant	%
1.	98	,5	3 574	,3	168	48,6	4 306	24,7	25	6,0	1 197	3,2
2.	73	,4	3 429	,3	17	4,9	1 023	5,9	22	5,3	2 448	6,6
3.	128	,6	5 673	,5	22	6,4	1 671	9,6	28	6,8	3 061	8,3
4.	232	1,1	9 816	,9	18	5,2	1 275	7,3	25	6,0	3 138	8,5
5.	351	1,7	16 593	1,5	26	7,5	1 988	11,4	13	3,1	1 699	4,6
6.	451	2,2	25 417	2,3	32	9,2	2 694	15,5	24	5,8	2 337	6,3
7.	533	2,6	31 192	2,8	34	9,8	2 426	13,9	33	8,0	3 193	8,6
8.	600	3,0	33 264	3,0	12	3,5	993	5,7	16	3,9	1 394	3,8
9.	659	3,2	30 647	2,8	11	3,2	754	4,3	27	6,5	1 826	4,9
10.	782	3,8	35 909	3,3	2	,6	131	,8	13	3,1	1 111	3,0
11.	936	4,6	39 530	3,6	1	,3	77	,4	10	2,4	419	1,1
12.	892	4,4	39 288	3,6	1	,3	44	,3	6	1,4	839	2,3
13.	846	4,2	39 428	3,6	1	,3	10	,1	9	2,2	698	1,9
14.	863	4,2	39 521	3,6					6	1,4	654	1,8
15.	884	4,4	36 540	3,3	1	,3	44	,3	9	2,2	2 579	7,0
16.	901	4,4	32 927	3,0					5	1,2	387	1,0
17.	895	4,4	36 322	3,3					9	2,2	592	1,6
18.	934	4,6	37 823	3,4					8	1,9	488	1,3
19.	933	4,6	41 278	3,7					3	,7	95	,3
20.	4 002	19,7	183 536	16,7					36	8,7	2 344	6,3
21.	1 856	9,1	102 587	9,3					28	6,8	1 553	4,2
22.	1 491	7,3	114 704	10,4					38	9,2	2 922	7,9
23.	638	3,1	76 426	6,9					10	2,4	1 409	3,8
24.	338	1,7	86 504	7,9					11	2,7	702	1,9
	20 316	100,0	1 101 928	100,0	346	100,0	17 436	100,0	414	100,0	37 085	100,0

TABLEAU 1 : Montant et répartition en pourcents des principales composantes du revenu total net imposable (1000F)

PROVINCE DE FLANDRE OCCIDENTALE

ARRONDISSEMENT DE TIELT

CLASSES DU REVENU TOTAL NET IMPOSABLE	Revenu total net imposable				Revenus professionnels			
	Déclarations		Revenus		Déclarations		Revenus	
	Nombre	%	Montant	%	Nombre	%	Montant	%
1. < 100	1 529	4,6	67 151	,3	1 504	4,5	66 262	,3
2. 100 -< 150	610	1,8	75 949	,3	599	1,8	75 573	,3
3. 150 -< 200	748	2,2	131 026	,5	742	2,2	130 555	,5
4. 200 -< 250	894	2,7	200 750	,8	893	2,7	196 906	,8
5. 250 -< 300	957	2,9	263 375	1,1	956	2,9	257 101	1,1
6. 300 -< 350	1 333	4,0	434 840	1,8	1 330	4,0	422 970	1,7
7. 350 -< 400	1 664	5,0	626 168	2,6	1 662	5,0	617 342	2,5
8. 400 -< 450	1 991	6,0	845 010	3,5	1 988	6,0	839 230	3,5
9. 450 -< 500	1 978	5,9	939 407	3,9	1 977	5,9	935 041	3,9
10. 500 -< 550	2 041	6,1	1 071 650	4,4	2 041	6,1	1 075 755	4,4
11. 550 -< 600	2 287	6,9	1 315 164	5,4	2 286	6,9	1 318 145	5,4
12. 600 -< 650	1 953	5,9	1 218 915	5,0	1 953	5,9	1 221 112	5,0
13. 650 -< 700	1 543	4,6	1 039 800	4,3	1 543	4,6	1 045 753	4,3
14. 700 -< 750	1 235	3,7	894 316	3,7	1 234	3,7	902 354	3,7
15. 750 -< 800	1 173	3,5	909 233	3,8	1 173	3,5	915 372	3,8
16. 800 -< 850	1 028	3,1	847 852	3,5	1 028	3,1	856 869	3,5
17. 850 -< 900	1 121	3,4	981 006	4,1	1 121	3,4	993 000	4,1
18. 900 -< 950	1 043	3,1	965 034	4,0	1 043	3,1	979 658	4,0
19. 950 -< 1000	1 121	3,4	1 092 580	4,5	1 120	3,4	1 103 924	4,6
20. 1000 -< 1250	3 822	11,5	4 233 090	17,5	3 821	11,5	4 280 270	17,7
21. 1250 -< 1500	1 517	4,5	2 053 344	8,5	1 517	4,6	2 065 006	8,5
22. 1500 -< 2000	1 109	3,3	1 885 485	7,8	1 109	3,3	1 890 019	7,8
23. 2000 -< 3000	473	1,4	1 112 923	4,6	473	1,4	1 101 969	4,5
24. 3000 & +	205	,6	991 403	4,1	204	,6	958 631	4,0
T O T A L	33 375	100,0	24 195 471	100,0	33 317	100,0	24 248 817	100,0

DECLARATIONS REVENU NUL : 161 (NON COMPRIS DANS LE TABLEAU)

Montant et répartition en pourcents des principales composantes
du revenu total net imposable (1000F)

TABLEAU 1

PROVINCE DE FLANDRE OCCIDENTALE

ARRONDISSEMENT DE TIELT

C L A S S E S	Revenus de propriétés foncières				Revenus de capitaux et de biens mobiliers				Revenus divers			
	Déclarations		Revenus		Déclarations		Revenus		Déclarations		Revenus	
	Nombre	%	Montant	%	Nombre	%	Montant	%	Nombre	%	Montant	%
1.	78	,6	2 083	,3	72	40,2	2 150	25,0	12	6,1	570	3,7
2.	50	,4	3 586	,6	8	4,5	270	3,1	3	1,5	248	1,6
3.	84	,7	4 213	,7	15	8,4	1 150	13,4	8	4,1	630	4,1
4.	163	1,3	7 652	1,2	19	10,6	867	10,1	14	7,1	1 126	7,3
5.	278	2,3	13 145	2,0	18	10,1	1 241	14,4	10	5,1	593	3,9
6.	348	2,9	19 363	3,0	16	8,9	623	7,2	17	8,7	1 736	11,3
7.	365	3,0	18 851	2,9	8	4,5	741	8,6	13	6,6	1 059	6,9
8.	384	3,2	20 926	3,3	12	6,7	1 011	11,8	14	7,1	1 173	7,6
9.	392	3,2	23 491	3,7	9	5,0	469	5,5	9	4,6	826	5,4
10.	445	3,7	18 384	2,9	2	1,1	79	,9	7	3,6	526	3,4
11.	551	4,5	23 775	3,7					4	2,0	255	1,7
12.	584	4,8	24 421	3,8					4	2,0	422	2,7
13.	485	4,0	20 110	3,1					6	3,1	456	3,0
14.	503	4,1	20 258	3,1					5	2,6	126	,8
15.	519	4,3	22 925	3,6					1	,5	22	,1
16.	509	4,2	22 766	3,5					3	1,5	241	1,6
17.	592	4,9	25 389	3,9					2	1,0	47	,3
18.	577	4,7	20 197	3,1					2	1,0	23	,1
19.	672	5,5	24 582	3,8					6	3,1	1 056	6,9
20.	2 300	18,9	96 736	15,0					18	9,2	1 186	7,7
21.	981	8,1	57 913	9,0					17	8,7	877	5,7
22.	791	6,5	58 476	9,1					7	3,6	499	3,3
23.	341	2,8	41 951	6,5					7	3,6	844	5,5
24.	156	1,3	52 252	8,1					7	3,6	806	5,3
	12 148	100,0	643 445	100,0	179	100,0	8 601	100,0	196	100,0	15 347	100,0

TABLEAU 1 : Montant et répartition en pourcents des principales composantes du revenu total net imposable (1000F)

PROVINCE DE FLANDRE OCCIDENTALE

ARRONDISSEMENT DE FURNES

CLASSES DU REVENU TOTAL NET IMPOSABLE	Revenu total net imposable				Revenus professionnels			
	Déclarations		Revenus		Déclarations		Revenus	
	Nombre	%	Montant	%	Nombre	%	Montant	%
1. < 100	1 222	5,4	51 363	,3	1 207	5,4	50 832	,3
2. 100 -< 150	385	1,7	48 319	,3	378	1,7	47 169	,3
3. 150 -< 200	436	1,9	76 936	,5	427	1,9	75 327	,5
4. 200 -< 250	619	2,7	140 100	,9	604	2,7	134 389	,8
5. 250 -< 300	855	3,8	235 658	1,4	845	3,8	229 485	1,4
6. 300 -< 350	1 222	5,4	398 474	2,4	1 213	5,4	383 430	2,4
7. 350 -< 400	1 392	6,2	522 335	3,2	1 388	6,2	511 679	3,2
8. 400 -< 450	1 545	6,8	656 742	4,0	1 539	6,8	646 047	4,0
9. 450 -< 500	1 530	6,8	725 493	4,4	1 527	6,8	714 496	4,4
10. 500 -< 550	1 264	5,6	663 401	4,1	1 262	5,6	653 653	4,1
11. 550 -< 600	1 286	5,7	739 669	4,5	1 286	5,7	733 327	4,6
12. 600 -< 650	1 129	5,0	704 920	4,3	1 129	5,0	696 902	4,3
13. 650 -< 700	993	4,4	669 012	4,1	990	4,4	661 408	4,1
14. 700 -< 750	880	3,9	637 511	3,9	878	3,9	630 248	3,9
15. 750 -< 800	752	3,3	582 611	3,6	751	3,3	575 656	3,6
16. 800 -< 850	744	3,3	613 460	3,8	743	3,3	607 415	3,8
17. 850 -< 900	689	3,1	601 957	3,7	688	3,1	600 379	3,7
18. 900 -< 950	636	2,8	588 270	3,6	636	2,8	590 584	3,7
19. 950 -< 1000	585	2,6	570 365	3,5	585	2,6	568 852	3,5
20. 1000 -< 1250	1 922	8,5	2 130 522	13,1	1 919	8,5	2 126 567	13,2
21. 1250 -< 1500	960	4,3	1 305 189	8,0	960	4,3	1 301 480	8,1
22. 1500 -< 2000	916	4,1	1 563 962	9,6	915	4,1	1 539 010	9,5
23. 2000 -< 3000	418	1,9	986 100	6,0	418	1,9	955 188	5,9
24. 3000 & +	202	,9	1 099 677	6,7	202	,9	1 082 460	6,7
T O T A L	22 582	100,0	16 312 046	100,0	22 490	100,0	16 115 983	100,0

DECLARATIONS REVENU NUL : 68 (NON COMPRIS DANS LE TABLEAU)

Montant et répartition en pourcents des principales composantes
du revenu total net imposable (1000F)

TABLEAU 1

PROVINCE DE FLANDRE OCCIDENTALE

ARRONDISSEMENT DE FURNES

C L A S S E S	Revenus de propriétés foncières				Revenus de capitaux et de biens mobiliers				Revenus divers			
	Déclarations		Revenus		Déclarations		Revenus		Déclarations		Revenus	
	Nombre	%	Montant	%	Nombre	%	Montant	%	Nombre	%	Montant	%
1.	44	,6	2 425	,4	41	15,0	1 026	6,5	17	6,0	697	2,0
2.	33	,4	1 479	,2	8	2,9	256	1,6	14	5,0	1 311	3,8
3.	60	,8	4 537	,7	15	5,5	894	5,6	9	3,2	1 114	3,2
4.	113	1,4	6 502	1,0	34	12,5	1 989	12,6	19	6,8	3 427	9,9
5.	195	2,5	11 351	1,8	54	19,8	2 759	17,4	17	6,0	1 779	5,2
6.	300	3,8	20 780	3,3	53	19,4	3 719	23,5	23	8,2	2 224	6,5
7.	312	4,0	18 795	3,0	34	12,5	1 952	12,3	19	6,8	2 252	6,5
8.	294	3,7	24 843	3,9	17	6,2	1 852	11,7	13	4,6	1 196	3,5
9.	337	4,3	25 074	3,9	10	3,7	611	3,9	13	4,6	1 864	5,4
10.	300	3,8	23 335	3,7	4	1,5	491	3,1	5	1,8	906	2,6
11.	391	5,0	23 372	3,7	1	,4	61	,4	8	2,8	547	1,6
12.	378	4,8	25 571	4,0					7	2,5	612	1,8
13.	342	4,4	23 907	3,8					7	2,5	1 367	4,0
14.	366	4,7	27 066	4,3	1	,4			7	2,5	299	,9
15.	317	4,0	21 880	3,4					8	2,8	151	,4
16.	342	4,4	23 807	3,7					9	3,2	1 163	3,4
17.	338	4,3	21 354	3,4					13	4,6	565	1,6
18.	312	4,0	15 169	2,4					3	1,1	921	2,7
19.	320	4,1	20 181	3,2					7	2,5	63	,2
20.	1 062	13,5	74 531	11,7					18	6,4	4 664	13,5
21.	601	7,7	52 014	8,2	1	,4	231	1,5	6	2,1	246	,7
22.	613	7,8	72 614	11,4					19	6,8	2 909	8,4
23.	315	4,0	58 554	9,2					15	5,3	889	2,6
24.	161	2,1	36 222	5,7					5	1,8	3 280	9,5
	7 846	100,0	635 363	100,0	273	100,0	15 841	100,0	281	100,0	34 446	100,0

TABLEAU 1 : Montant et répartition en pourcents des principales composantes du revenu total net imposable (1000F)

REVENUS DES NON-RESIDENTS

CLASSES DU REVENU TOTAL NET IMPOSABLE	Revenu total net imposable				Revenus professionnels			
	Déclarations		Revenus		Déclarations		Revenus	
	Nombre	%	Montant	%	Nombre	%	Montant	%
1. < 100	1 268	6,6	54 180	,2	1 081	6,2	42 677	,2
2. 100 -< 150	788	4,1	97 922	,4	467	2,7	55 973	,2
3. 150 -< 200	652	3,4	114 131	,5	399	2,3	68 755	,3
4. 200 -< 250	570	3,0	127 685	,5	395	2,3	87 168	,4
5. 250 -< 300	512	2,7	141 227	,6	376	2,2	103 115	,4
6. 300 -< 350	496	2,6	161 201	,6	408	2,3	130 405	,5
7. 350 -< 400	512	2,7	192 792	,8	420	2,4	155 991	,6
8. 400 -< 450	640	3,4	272 563	1,1	561	3,2	236 633	1,0
9. 450 -< 500	645	3,4	305 705	1,2	586	3,4	274 130	1,1
10. 500 -< 550	563	3,0	295 904	1,2	514	3,0	264 605	1,1
11. 550 -< 600	578	3,0	332 039	1,3	549	3,2	312 680	1,3
12. 600 -< 650	535	2,8	333 597	1,3	503	2,9	310 871	1,3
13. 650 -< 700	520	2,7	351 163	1,4	499	2,9	335 526	1,4
14. 700 -< 750	448	2,3	324 126	1,3	437	2,5	313 726	1,3
15. 750 -< 800	414	2,2	320 624	1,3	401	2,3	308 872	1,3
16. 800 -< 850	435	2,3	358 981	1,4	415	2,4	339 662	1,4
17. 850 -< 900	385	2,0	336 368	1,3	372	2,1	319 436	1,3
18. 900 -< 950	331	1,7	305 766	1,2	319	1,8	291 972	1,2
19. 950 -< 1000	342	1,8	332 916	1,3	336	1,9	322 793	1,3
20. 1000 -< 1250	1 475	7,7	1 657 124	6,5	1 451	8,3	1 621 143	6,6
21. 1250 -< 1500	1 167	6,1	1 605 298	6,3	1 147	6,6	1 573 655	6,4
22. 1500 -< 2000	1 847	9,7	3 204 933	12,6	1 818	10,5	3 149 531	12,8
23. 2000 -< 3000	2 009	10,5	4 908 930	19,4	1 994	11,5	4 876 428	19,8
24. 3000 & +	1 948	10,2	9 224 166	36,4	1 930	11,1	9 123 849	37,1
T O T A L	19 080	100,0	25 359 341	100,0	17 378	100,0	24 619 596	100,0

DECLARATIONS REVENU NUL : 84 (NON COMPRIS DANS LE TABLEAU)

TABLEAU 2 : Répartition en pourcents du montant des revenus d'après leur nature et du nombre de déclarations par classe du revenu total net imposable

L E R O Y A U M E

CLASSES DU REVENU TOTAL NET IMPOSABLE (1000F)	Revenus de propriétés foncières		Revenus de capitaux et de biens mobiliers		Revenus professionnels		Revenus divers	
	Nombre	Montant	Nombre	Montant	Nombre	Montant	Nombre	Montant
1. < 100	2,61	3,83	3,34	2,34	99,05	98,20	2,06	2,34
2. 100 -< 150	7,34	3,90	1,52	,84	97,66	96,32	5,18	3,69
3. 150 -< 200	10,09	3,65	2,05	1,15	96,88	95,55	5,73	4,21
4. 200 -< 250	15,49	3,85	2,09	,76	97,88	96,29	4,70	2,87
5. 250 -< 300	19,92	4,16	1,96	,57	98,83	96,83	4,10	1,77
6. 300 -< 350	20,60	3,79	1,61	,41	99,39	97,55	3,30	1,11
7. 350 -< 400	18,28	2,89	,83	,19	99,66	98,30	2,47	,68
8. 400 -< 450	17,90	2,42	,62	,10	99,80	98,87	1,38	,37
9. 450 -< 500	19,80	2,37	,77	,06	99,84	99,15	1,03	,27
10. 500 -< 550	22,05	2,33	,35	,03	99,88	99,41	,85	,19
11. 550 -< 600	25,32	2,35	,15	,01	99,90	99,58	,72	,15
12. 600 -< 650	28,46	2,39	,08	,01	99,91	99,70	,68	,12
13. 650 -< 700	31,81	2,50	,02	,00	99,91	99,74	,66	,11
14. 700 -< 750	35,64	2,58	,01	,00	99,92	99,86	,68	,10
15. 750 -< 800	39,20	2,62	,01	,00	99,91	99,97	,71	,09
16. 800 -< 850	43,51	2,71	,01	,00	99,93	100,06	,73	,08
17. 850 -< 900	46,97	2,71	,00	,00	99,93	100,16	,78	,07
18. 900 -< 950	49,94	2,76	,00	,00	99,94	100,22	,71	,07
19. 950 -< 1000	52,63	2,76	,00	,00	99,94	100,31	,79	,07
20. 1000 -< 1250	57,62	2,77	,00	,00	99,95	100,38	,82	,06
21. 1250 -< 1500	63,96	2,92	,00	,00	99,93	100,33	1,17	,06
22. 1500 -< 2000	68,48	3,04	,00	,00	99,93	100,19	1,69	,07
23. 2000 -< 3000	73,12	3,64	,01	,00	99,89	99,53	2,65	,11
24. 3000 & +	76,07	3,38	,01	,00	99,68	97,59	3,61	,37
T O T A L	34,72	2,85	,55	,04	99,66	99,63	1,55	,22

TABLEAU 2 : Répartition en pourcents du montant des revenus d'après leur nature et du nombre de déclarations par classe du revenu total net imposable

R E G I O N B R U X E L L O I S E

CLASSES DU REVENU TOTAL NET IMPOSABLE (1000F)	Revenus de propriétés foncières		Revenus de capitaux et de biens mobiliers		Revenus professionnels		Revenus divers	
	Nombre	Montant	Nombre	Montant	Nombre	Montant	Nombre	Montant
1. < 100	3,45	7,59	2,09	1,59	98,45	95,94	4,12	4,30
2. 100 -< 150	8,35	6,11	2,20	1,37	96,41	93,68	9,46	6,74
3. 150 -< 200	10,17	5,26	3,78	2,39	94,23	90,74	11,16	8,50
4. 200 -< 250	13,22	5,45	3,64	1,52	95,97	92,65	9,14	5,96
5. 250 -< 300	16,92	5,67	3,17	1,11	97,49	94,28	8,11	3,84
6. 300 -< 350	17,63	4,70	2,66	,75	98,61	95,67	6,70	2,61
7. 350 -< 400	15,35	3,58	1,13	,35	99,31	97,05	4,54	1,46
8. 400 -< 450	14,91	3,02	,45	,18	99,54	97,74	3,00	,94
9. 450 -< 500	17,17	3,18	,38	,12	99,64	97,93	2,44	,70
10. 500 -< 550	18,25	3,21	,18	,06	99,73	98,23	2,04	,51
11. 550 -< 600	20,33	3,38	,09	,04	99,70	98,32	1,80	,42
12. 600 -< 650	21,81	3,34	,02	,01	99,74	98,49	1,55	,32
13. 650 -< 700	23,29	3,39	,01	,00	99,79	98,46	1,49	,28
14. 700 -< 750	24,20	3,12	,01	,00	99,82	98,64	1,55	,30
15. 750 -< 800	26,96	3,55	,02	,01	99,75	98,59	1,75	,27
16. 800 -< 850	28,76	3,46	,01	,01	99,78	98,77	1,75	,24
17. 850 -< 900	30,35	3,44			99,82	98,81	1,77	,20
18. 900 -< 950	31,82	3,54			99,80	98,90	1,58	,15
19. 950 -< 1000	35,38	3,58			99,82	98,90	1,94	,22
20. 1000 -< 1250	38,58	3,65	,01	,00	99,84	98,94	1,70	,17
21. 1250 -< 1500	47,64	3,93			99,75	98,88	2,18	,15
22. 1500 -< 2000	56,45	4,07	,01	,00	99,84	99,04	2,66	,13
23. 2000 -< 3000	65,76	4,85			99,75	98,43	3,48	,18
24. 3000 & +	72,31	5,43			99,15	94,63	4,63	,52
T O T A L	26,11	3,94	,69	,09	99,23	98,01	3,30	,54

TABLEAU 2 : Répartition en pourcents du montant des revenus d'après leur nature et du nombre de déclarations par classe du revenu total net imposable

R E G I O N F L A M A N D E

CLASSES DU REVENU TOTAL NET IMPOSABLE (1000F)	Revenus de propriétés foncières		Revenus de capitaux et de biens mobiliers		Revenus professionnels		Revenus divers	
	Nombre	Montant	Nombre	Montant	Nombre	Montant	Nombre	Montant
1. < 100	2,29	3,36	4,30	2,96	99,17	98,86	1,48	1,69
2. 100 -< 150	6,59	3,65	1,66	,87	97,82	97,05	4,08	2,94
3. 150 -< 200	9,19	3,47	1,99	1,06	97,32	96,51	4,63	3,36
4. 200 -< 250	14,52	3,61	1,95	,68	98,10	96,82	3,97	2,44
5. 250 -< 300	19,02	4,00	1,89	,54	98,96	97,15	3,44	1,48
6. 300 -< 350	19,80	3,81	1,48	,39	99,40	97,66	2,83	,95
7. 350 -< 400	17,44	2,89	,73	,17	99,66	98,35	2,24	,62
8. 400 -< 450	17,08	2,44	,37	,09	99,81	98,95	1,26	,33
9. 450 -< 500	18,74	2,39	,27	,05	99,85	99,24	,94	,24
10. 500 -< 550	20,80	2,29	,12	,02	99,88	99,54	,73	,17
11. 550 -< 600	23,89	2,30	,05	,01	99,92	99,72	,59	,12
12. 600 -< 650	27,24	2,33	,03	,01	99,93	99,87	,59	,10
13. 650 -< 700	30,73	2,45	,02	,00	99,92	99,92	,57	,09
14. 700 -< 750	35,09	2,61	,01	,00	99,92	100,04	,60	,07
15. 750 -< 800	39,00	2,60	,01	,00	99,92	100,20	,59	,07
16. 800 -< 850	43,87	2,74	,01	,00	99,94	100,30	,64	,07
17. 850 -< 900	47,78	2,70	,01	,00	99,94	100,42	,69	,06
18. 900 -< 950	51,06	2,75	,01	,00	99,96	100,50	,64	,06
19. 950 -< 1000	53,64	2,73	,01	,00	99,95	100,60	,71	,05
20. 1000 -< 1250	58,37	2,72	,00	,00	99,95	100,63	,75	,05
21. 1250 -< 1500	64,21	2,86	,00	,00	99,95	100,55	1,11	,05
22. 1500 -< 2000	68,63	2,99	,00	,00	99,95	100,35	1,76	,07
23. 2000 -< 3000	72,85	3,53	,01	,00	99,90	99,59	2,81	,11
24. 3000 & +	75,39	3,03	,01	,00	99,77	97,89	3,77	,41
T O T A L	35,06	2,79	,50	,04	99,71	99,86	1,33	,19

TABLEAU 2 : Répartition en pourcents du montant des revenus d'après leur nature et du nombre de déclarations par classe du revenu total net imposable

R E G I O N W A L L O N N E

CLASSES DU REVENU TOTAL NET IMPOSABLE (1000F)	Revenus de propriétés foncières		Revenus de capitaux et de biens mobiliers		Revenus professionnels		Revenus divers	
	Nombre	Montant	Nombre	Montant	Nombre	Montant	Nombre	Montant
1. < 100	2,96	3,54	1,86	1,38	98,98	97,64	2,57	2,97
2. 100 -< 150	8,27	3,59	1,07	,62	97,79	95,95	5,65	3,96
3. 150 -< 200	11,54	3,37	1,54	,88	97,08	95,64	5,65	4,11
4. 200 -< 250	17,85	3,69	1,79	,62	98,19	96,68	4,36	2,51
5. 250 -< 300	22,35	3,91	1,66	,44	99,07	97,18	3,82	1,52
6. 300 -< 350	22,84	3,46	1,49	,34	99,61	97,98	2,97	,88
7. 350 -< 400	20,53	2,66	,90	,16	99,78	98,61	2,18	,53
8. 400 -< 450	20,14	2,21	1,07	,09	99,88	99,08	1,08	,27
9. 450 -< 500	22,31	2,12	1,72	,06	99,89	99,35	,79	,19
10. 500 -< 550	25,31	2,14	,80	,04	99,92	99,51	,72	,16
11. 550 -< 600	29,32	2,14	,37	,02	99,92	99,68	,66	,13
12. 600 -< 650	32,61	2,22	,18	,01	99,93	99,73	,60	,11
13. 650 -< 700	36,19	2,32	,03	,00	99,93	99,77	,59	,10
14. 700 -< 750	39,82	2,38	,01	,01	99,96	99,88	,59	,08
15. 750 -< 800	43,00	2,41	,02	,00	99,93	99,93	,63	,09
16. 800 -< 850	46,93	2,46	,01	,00	99,94	99,96	,63	,07
17. 850 -< 900	49,97	2,53	,00	,00	99,95	100,02	,69	,06
18. 900 -< 950	52,69	2,56			99,94	100,05	,62	,06
19. 950 -< 1000	55,37	2,59	,00	,00	99,94	100,11	,63	,05
20. 1000 -< 1250	61,29	2,65	,00	,00	99,96	100,22	,75	,05
21. 1250 -< 1500	68,28	2,76	,00	,00	99,95	100,27	1,01	,06
22. 1500 -< 2000	72,23	2,81	,00	,00	99,94	100,24	1,23	,05
23. 2000 -< 3000	76,83	3,34	,00	,00	99,91	99,87	1,97	,09
24. 3000 & +	79,37	3,01	,01	,00	99,76	98,52	2,75	,19
T O T A L	36,69	2,63	,62	,04	99,70	99,69	1,42	,20

TABLEAU 2 : Répartition en pourcents du montant des revenus d'après leur nature et du nombre de déclarations par classe du revenu total net imposable

R E G I O N D E L A N G U E A L L E M A N D E

CLASSES DU REVENU TOTAL NET IMPOSABLE (1000F)	Revenus de propriétés foncières		Revenus de capitaux et de biens mobiliers		Revenus professionnels		Revenus divers	
	Nombre	Montant	Nombre	Montant	Nombre	Montant	Nombre	Montant
1. < 100	2,77	2,22	,62	,33	99,18	100,79	,51	,53
2. 100 -< 150	6,82	1,91	,47	,44	99,53	99,85	2,35	,93
3. 150 -< 200	8,26	1,64	,83	,46	99,01	98,83	2,81	1,87
4. 200 -< 250	13,24	2,89	,41	,25	99,46	98,35	2,70	1,12
5. 250 -< 300	17,43	3,39	,82	,36	99,29	97,72	3,65	1,31
6. 300 -< 350	19,60	3,25	,54	,17	99,55	97,81	2,52	,78
7. 350 -< 400	18,28	2,74	,14	,05	99,93	98,54	1,79	,43
8. 400 -< 450	17,49	2,57	,11	,06	99,84	98,64	,97	,23
9. 450 -< 500	17,86	2,12	,16	,02	100,00	99,17	,27	,07
10. 500 -< 550	18,31	2,03	,06	,01	99,94	99,70	,55	,09
11. 550 -< 600	24,78	2,32			99,84	99,45	,32	,12
12. 600 -< 650	27,10	2,14	,06	,03	100,00	99,64	,12	,00
13. 650 -< 700	30,50	2,37			99,93	99,78	,22	,02
14. 700 -< 750	34,91	2,75			99,76	99,77	,41	,12
15. 750 -< 800	34,92	2,59			99,73	99,72	,53	,28
16. 800 -< 850	40,39	2,98			99,80	99,48	,51	,10
17. 850 -< 900	40,48	2,48			100,00	100,06	,34	,11
18. 900 -< 950	45,00	2,54			100,00	100,28	,69	,04
19. 950 -< 1000	47,19	2,71			99,86	99,88	,72	,18
20. 1000 -< 1250	48,95	2,65			100,00	99,91	,22	,00
21. 1250 -< 1500	55,76	2,99			100,00	99,77	,17	,01
22. 1500 -< 2000	59,30	3,12			99,89	99,41	,22	,00
23. 2000 -< 3000	68,58	3,61			100,00	99,26	,69	,02
24. 3000 & +	70,22	4,72			100,00	95,41	2,81	,02
T O T A L	29,87	2,78	,14	,02	99,82	99,32	,83	,13

TABLEAU 2 : Répartition en pourcents du montant des revenus d'après leur nature et du nombre de déclarations par classe du revenu total net imposable

P R O V I N C E D ' A N V E R S

CLASSES DU REVENU TOTAL NET IMPOSABLE (1000F)	Revenus de propriétés foncières		Revenus de capitaux et de biens mobiliers		Revenus professionnels		Revenus divers	
	Nombre	Montant	Nombre	Montant	Nombre	Montant	Nombre	Montant
1. < 100	1,82	3,14	3,69	2,60	99,20	98,35	1,85	2,14
2. 100 -< 150	5,98	3,85	1,57	,96	97,79	96,57	4,67	3,23
3. 150 -< 200	7,91	3,15	1,92	1,21	96,78	95,95	5,64	4,15
4. 200 -< 250	11,56	3,43	2,17	,92	97,66	96,34	5,18	3,25
5. 250 -< 300	16,04	3,76	1,82	,63	98,65	96,80	4,71	2,14
6. 300 -< 350	17,56	3,62	1,51	,45	99,18	97,54	3,79	1,37
7. 350 -< 400	15,44	2,64	,77	,24	99,50	98,24	3,04	,94
8. 400 -< 450	15,83	2,38	,30	,09	99,72	98,86	1,68	,49
9. 450 -< 500	17,85	2,39	,24	,05	99,78	99,14	1,20	,34
10. 500 -< 550	19,53	2,35	,15	,04	99,87	99,43	,93	,23
11. 550 -< 600	22,41	2,36	,04	,01	99,91	99,63	,74	,17
12. 600 -< 650	25,86	2,45	,04	,02	99,89	99,75	,75	,16
13. 650 -< 700	29,26	2,58	,02	,01	99,92	99,76	,72	,12
14. 700 -< 750	33,00	2,65	,02	,01	99,91	99,94	,73	,09
15. 750 -< 800	36,28	2,65	,01	,01	99,92	100,10	,67	,09
16. 800 -< 850	40,76	2,80	,02	,00	99,93	100,13	,66	,08
17. 850 -< 900	44,61	2,67			99,91	100,23	,86	,09
18. 900 -< 950	47,21	2,81	,01	,01	99,95	100,29	,69	,05
19. 950 -< 1000	50,30	2,76	,01	,01	99,98	100,47	,79	,05
20. 1000 -< 1250	55,39	2,79	,00	,00	99,94	100,45	,82	,06
21. 1250 -< 1500	61,76	2,83			99,91	100,46	1,09	,05
22. 1500 -< 2000	66,04	2,92			99,93	100,28	1,73	,07
23. 2000 -< 3000	70,71	3,46	,01	,00	99,83	99,41	2,43	,11
24. 3000 & +	73,45	3,19			99,53	96,28	3,44	,75
T O T A L	33,18	2,80	,45	,05	99,65	99,64	1,59	,26

TABLEAU 2 : Répartition en pourcents du montant des revenus d'après leur nature et du nombre de déclarations par classe du revenu total net imposable

P R O V I N C E D E B R A B A N T

CLASSES DU REVENU TOTAL NET IMPOSABLE (1000F)	Revenus de propriétés foncières		Revenus de capitaux et de biens mobiliers		Revenus professionnels		Revenus divers	
	Nombre	Montant	Nombre	Montant	Nombre	Montant	Nombre	Montant
1. < 100	2,88	6,15	2,87	2,10	98,83	97,13	3,07	3,45
2. 100 -< 150	8,11	5,43	1,92	1,13	96,45	93,92	8,63	6,34
3. 150 -< 200	10,46	5,17	2,94	1,81	95,15	92,57	9,40	7,02
4. 200 -< 250	14,97	5,18	2,72	1,16	96,41	93,79	7,60	4,99
5. 250 -< 300	19,28	5,37	2,38	,86	97,95	95,16	6,51	3,08
6. 300 -< 350	19,98	4,72	1,96	,57	98,87	96,33	5,19	2,00
7. 350 -< 400	17,90	3,86	,90	,27	99,39	97,36	3,65	1,12
8. 400 -< 450	17,36	3,03	,39	,14	99,64	98,13	2,23	,68
9. 450 -< 500	19,21	3,14	,32	,09	99,71	98,35	1,79	,50
10. 500 -< 550	21,02	3,10	,13	,04	99,77	98,69	1,41	,35
11. 550 -< 600	23,44	3,17	,06	,02	99,79	98,79	1,35	,30
12. 600 -< 650	25,70	3,09	,02	,01	99,83	99,06	1,23	,23
13. 650 -< 700	27,91	3,24	,03	,00	99,83	98,93	1,18	,22
14. 700 -< 750	30,61	3,24	,01	,00	99,85	99,14	1,24	,22
15. 750 -< 800	33,68	3,38	,02	,01	99,81	99,23	1,27	,19
16. 800 -< 850	36,94	3,48	,02	,01	99,84	99,33	1,35	,18
17. 850 -< 900	40,63	3,46	,00	,00	99,87	99,46	1,36	,14
18. 900 -< 950	43,68	3,56	,00	,00	99,86	99,52	1,25	,14
19. 950 -< 1000	45,92	3,55	,00	,00	99,87	99,68	1,39	,14
20. 1000 -< 1250	52,17	3,54	,00	,00	99,89	99,83	1,32	,11
21. 1250 -< 1500	60,33	3,65			99,87	99,89	1,68	,09
22. 1500 -< 2000	66,84	3,63	,01	,00	99,89	99,96	2,25	,10
23. 2000 -< 3000	73,56	4,09	,01	,00	99,84	99,52	3,24	,14
24. 3000 & +	77,20	3,90	,01	,00	99,53	97,15	4,38	,41
T O T A L	33,56	3,62	,54	,06	99,43	99,01	2,52	,37

TABLEAU 2 : Répartition en pourcents du montant des revenus d'après leur nature et du nombre de déclarations par classe du revenu total net imposable

P R O V I N C E D E H A I N A U T

CLASSES DU REVENU TOTAL NET IMPOSABLE (1000F)	Revenus de propriétés foncières		Revenus de capitaux et de biens mobiliers		Revenus professionnels		Revenus divers	
	Nombre	Montant	Nombre	Montant	Nombre	Montant	Nombre	Montant
1. < 100	3,02	3,35	1,63	1,19	98,91	97,90	2,26	2,54
2. 100 -< 150	7,61	3,27	,84	,49	98,08	96,80	4,08	2,90
3. 150 -< 200	11,12	3,10	1,05	,60	97,48	96,59	4,43	3,26
4. 200 -< 250	17,86	3,41	1,34	,44	98,68	97,40	3,16	1,82
5. 250 -< 300	22,65	3,63	1,03	,26	99,17	97,53	2,78	1,15
6. 300 -< 350	22,72	3,16	1,04	,23	99,72	98,28	2,21	,62
7. 350 -< 400	19,94	2,19	,94	,12	99,86	98,91	1,80	,40
8. 400 -< 450	19,58	1,88	1,31	,07	99,90	99,30	,78	,19
9. 450 -< 500	21,60	1,82	2,02	,05	99,94	99,54	,57	,11
10. 500 -< 550	25,42	1,79	,71	,03	99,97	99,70	,54	,10
11. 550 -< 600	29,03	1,81	,39	,01	99,95	99,85	,48	,07
12. 600 -< 650	32,05	1,84	,19	,00	99,95	99,88	,42	,05
13. 650 -< 700	36,03	1,97	,04	,01	99,96	99,88	,45	,05
14. 700 -< 750	40,17	2,02	,00	,00	99,99	99,97	,40	,05
15. 750 -< 800	43,55	2,00	,02	,00	99,96	100,05	,49	,04
16. 800 -< 850	47,70	2,15			99,97	100,01	,47	,04
17. 850 -< 900	50,19	2,13			99,97	100,08	,51	,03
18. 900 -< 950	52,28	2,15			99,95	100,15	,44	,04
19. 950 -< 1000	56,64	2,10			99,95	100,16	,45	,05
20. 1000 -< 1250	62,66	2,24			99,98	100,25	,53	,04
21. 1250 -< 1500	68,94	2,34			99,98	100,35	,72	,03
22. 1500 -< 2000	72,25	2,37			99,96	100,33	,96	,03
23. 2000 -< 3000	75,33	2,88			99,95	99,91	1,66	,06
24. 3000 & +	78,81	2,61			100,00	99,36	1,94	,10
T O T A L	35,82	2,21	,60	,03	99,76	99,84	1,06	,14

TABLEAU 2 : Répartition en pourcents du montant des revenus d'après leur nature et du nombre de déclarations par classe du revenu total net imposable

P R O V I N C E D E L I E G E

CLASSES DU REVENU TOTAL NET IMPOSABLE (1000F)	Revenus de propriétés foncières		Revenus de capitaux et de biens mobiliers		Revenus professionnels		Revenus divers	
	Nombre	Montant	Nombre	Montant	Nombre	Montant	Nombre	Montant
1. < 100	2,76	3,04	1,95	1,39	99,18	97,51	2,69	2,97
2. 100 -< 150	8,07	3,19	1,18	,63	98,12	96,18	5,50	3,67
3. 150 -< 200	11,30	3,15	1,96	1,06	97,12	95,29	6,07	4,35
4. 200 -< 250	16,12	3,43	2,18	,66	98,06	96,40	5,17	2,79
5. 250 -< 300	20,01	3,52	2,36	,58	99,13	97,14	4,87	1,75
6. 300 -< 350	21,01	3,30	2,07	,45	99,60	97,82	3,66	1,05
7. 350 -< 400	19,12	2,48	1,00	,18	99,76	98,57	2,68	,65
8. 400 -< 450	18,60	2,20	1,26	,12	99,89	99,03	1,40	,33
9. 450 -< 500	20,97	2,05	2,44	,07	99,89	99,31	,97	,25
10. 500 -< 550	23,06	2,12	1,45	,04	99,93	99,47	,76	,17
11. 550 -< 600	27,23	2,09	,60	,02	99,91	99,62	,75	,18
12. 600 -< 650	30,39	2,17	,29	,01	99,94	99,73	,72	,13
13. 650 -< 700	34,48	2,36	,02	,00	99,95	99,80	,47	,08
14. 700 -< 750	37,57	2,38	,01	,00	99,96	99,87	,59	,09
15. 750 -< 800	40,10	2,35	,01	,00	99,93	99,97	,57	,10
16. 800 -< 850	44,63	2,37	,01	,00	99,94	100,02	,57	,08
17. 850 -< 900	47,55	2,48			99,96	100,05	,63	,07
18. 900 -< 950	49,75	2,47			99,97	100,11	,59	,06
19. 950 -< 1000	51,84	2,47			99,98	100,10	,74	,08
20. 1000 -< 1250	57,39	2,51			99,97	100,24	,68	,05
21. 1250 -< 1500	65,24	2,68			99,96	100,21	1,02	,06
22. 1500 -< 2000	69,38	2,71			99,97	100,13	1,19	,04
23. 2000 -< 3000	74,72	3,33	,01	,00	99,93	99,62	1,94	,09
24. 3000 & +	76,89	2,98	,03	,00	99,90	97,89	2,89	,22
T O T A L	34,75	2,54	,80	,05	99,73	99,63	1,55	,22

TABLEAU 2 : Répartition en pourcents du montant des revenus d'après leur nature et du nombre de déclarations par classe du revenu total net imposable

PROVINCE DE LIMBOURG

CLASSES DU REVENU TOTAL NET IMPOSABLE (1000F)	Revenus de propriétés foncières		Revenus de capitaux et de biens mobiliers		Revenus professionnels		Revenus divers	
	Nombre	Montant	Nombre	Montant	Nombre	Montant	Nombre	Montant
1. < 100	1,61	1,92	2,70	1,86	99,49	99,54	,80	,90
2. 100 -< 150	4,18	2,06	1,04	,69	98,73	99,29	2,08	1,61
3. 150 -< 200	7,44	2,44	,74	,35	97,85	97,73	2,74	2,22
4. 200 -< 250	11,19	2,31	,71	,34	98,84	98,89	1,89	1,23
5. 250 -< 300	13,54	2,51	,65	,22	99,57	99,27	1,82	,73
6. 300 -< 350	16,97	2,80	,50	,14	99,62	99,04	1,50	,51
7. 350 -< 400	16,95	2,45	,35	,11	99,82	99,19	1,24	,29
8. 400 -< 450	17,47	2,03	,24	,07	99,87	99,58	,73	,20
9. 450 -< 500	19,51	1,85	,31	,04	99,93	99,95	,46	,11
10. 500 -< 550	21,97	1,84	,16	,02	99,88	100,07	,41	,11
11. 550 -< 600	26,94	1,98	,05	,01	99,95	100,27	,26	,06
12. 600 -< 650	31,61	2,10	,02	,00	99,95	100,33	,24	,04
13. 650 -< 700	36,32	2,17	,02	,01	99,99	100,56	,18	,02
14. 700 -< 750	40,33	2,15	,01	,00	99,99	100,64	,23	,02
15. 750 -< 800	45,44	2,30	,02	,00	99,97	100,73	,29	,05
16. 800 -< 850	51,74	2,50	,01	,00	99,99	100,83	,28	,04
17. 850 -< 900	55,30	2,40	,03	,00	99,97	100,91	,25	,03
18. 900 -< 950	57,93	2,47	,01	,00	99,97	100,94	,23	,02
19. 950 -< 1000	59,83	2,50	,01	,00	99,98	101,03	,34	,02
20. 1000 -< 1250	63,74	2,52	,00	,00	99,98	100,93	,44	,02
21. 1250 -< 1500	67,61	2,55			99,99	100,80	,66	,03
22. 1500 -< 2000	70,85	2,64	,01	,00	99,95	100,52	1,14	,04
23. 2000 -< 3000	71,57	3,05			99,98	99,78	1,69	,07
24. 3000 & +	73,46	2,76			99,77	98,26	2,38	,20
T O T A L	37,04	2,39	,26	,02	99,83	100,38	,66	,09

TABLEAU 2 : Répartition en pourcents du montant des revenus d'après leur nature et du nombre de déclarations par classe du revenu total net imposable

P R O V I N C E D E L U X E M B O U R G

CLASSES DU REVENU TOTAL NET IMPOSABLE (1000F)	Revenus de propriétés foncières		Revenus de capitaux et de biens mobiliers		Revenus professionnels		Revenus divers	
	Nombre	Montant	Nombre	Montant	Nombre	Montant	Nombre	Montant
1. < 100	2,40	2,46	1,96	1,57	99,33	98,79	1,37	1,55
2. 100 -< 150	9,79	3,22	1,34	,68	98,21	98,09	3,52	2,31
3. 150 -< 200	13,15	3,05	1,40	,90	97,98	97,70	3,16	2,26
4. 200 -< 250	23,57	3,62	1,36	,45	98,60	97,32	3,00	1,70
5. 250 -< 300	27,02	3,82	1,14	,26	99,39	97,57	2,46	,83
6. 300 -< 350	29,03	3,61	1,21	,22	99,70	97,87	2,03	,53
7. 350 -< 400	27,16	2,74	,69	,21	100,00	98,54	1,59	,37
8. 400 -< 450	25,46	2,41	,30	,04	99,90	99,01	,72	,18
9. 450 -< 500	27,94	2,24	,19	,02	99,97	99,38	,66	,11
10. 500 -< 550	31,70	2,30	,18	,02	99,94	99,42	,65	,13
11. 550 -< 600	35,09	2,22	,06	,00	99,94	99,79	,43	,06
12. 600 -< 650	40,62	2,37			100,00	99,89	,34	,04
13. 650 -< 700	43,33	2,27	,02	,00	99,90	100,08	,49	,08
14. 700 -< 750	46,12	2,40			99,94	100,02	,47	,03
15. 750 -< 800	49,34	2,49	,03	,00	100,00	100,11	,70	,06
16. 800 -< 850	52,93	2,27			100,00	100,28	,46	,02
17. 850 -< 900	55,82	2,55			99,96	100,35	,46	,03
18. 900 -< 950	61,88	2,68			99,92	100,02	,59	,03
19. 950 -< 1000	63,87	3,01			99,95	100,03	,56	,03
20. 1000 -< 1250	67,04	2,57	,01	,01	99,99	100,50	,52	,02
21. 1250 -< 1500	71,34	2,70			99,95	100,38	,79	,03
22. 1500 -< 2000	73,80	2,63			100,00	100,25	,81	,01
23. 2000 -< 3000	75,88	3,52			99,93	99,22	,88	,04
24. 3000 & +	81,70	3,46			99,79	98,56	2,34	,02
T O T A L	40,49	2,65	,40	,04	99,78	99,77	1,01	,12

TABLEAU 2 : Répartition en pourcents du montant des revenus d'après leur nature et du nombre de déclarations par classe du revenu total net imposable

P R O V I N C E D E N A M U R

CLASSES DU REVENU TOTAL NET IMPOSABLE (1000F)	Revenus de propriétés foncières		Revenus de capitaux et de biens mobiliers		Revenus professionnels		Revenus divers	
	Nombre	Montant	Nombre	Montant	Nombre	Montant	Nombre	Montant
1. < 100	3,45	4,24	1,81	1,43	98,67	96,71	2,87	3,58
2. 100 -< 150	8,89	3,83	1,03	,48	97,47	95,09	6,46	4,49
3. 150 -< 200	11,77	3,33	1,42	,85	97,24	95,76	5,52	3,87
4. 200 -< 250	17,40	3,64	2,12	,79	98,39	96,78	4,30	2,33
5. 250 -< 300	23,55	4,48	1,74	,42	99,17	97,29	3,50	1,32
6. 300 -< 350	23,13	3,48	1,44	,36	99,63	98,03	3,09	,87
7. 350 -< 400	21,19	2,88	,58	,10	99,75	98,63	1,88	,42
8. 400 -< 450	21,56	2,49	,64	,07	99,87	98,95	,93	,22
9. 450 -< 500	23,51	2,29	,68	,08	99,86	99,36	,72	,17
10. 500 -< 550	26,11	2,20	,27	,03	99,91	99,55	,79	,17
11. 550 -< 600	31,90	2,31	,07	,02	99,94	99,72	,54	,10
12. 600 -< 650	34,87	2,44	,10	,01	99,91	99,71	,46	,10
13. 650 -< 700	37,48	2,45	,01	,00	99,90	99,75	,74	,13
14. 700 -< 750	40,85	2,48	,04	,02	99,96	99,99	,61	,06
15. 750 -< 800	45,73	2,64	,02	,00	99,92	99,88	,68	,08
16. 800 -< 850	48,28	2,60			99,87	99,98	,70	,07
17. 850 -< 900	52,55	2,72			99,92	99,99	,79	,06
18. 900 -< 950	56,25	2,86			99,96	100,01	,68	,09
19. 950 -< 1000	57,70	3,01			99,85	100,18	,62	,03
20. 1000 -< 1250	63,47	2,81			99,97	100,26	,92	,05
21. 1250 -< 1500	70,96	2,92	,01	,00	99,92	100,18	1,22	,10
22. 1500 -< 2000	74,70	2,87	,01	,00	99,92	100,16	1,22	,06
23. 2000 -< 3000	76,35	3,10			99,91	100,04	2,10	,10
24. 3000 & +	77,67	3,37			99,57	98,14	3,10	,09
T O T A L	37,98	2,78	,46	,04	99,67	99,68	1,46	,19

TABLEAU 2 : Répartition en pourcents du montant des revenus d'après leur nature et du nombre de déclarations par classe du revenu total net imposable

PROVINCE DE FLANDRE ORIENTALE

CLASSES DU REVENU TOTAL NET IMPOSABLE (1000F)	Revenus de propriétés foncières		Revenus de capitaux et de biens mobiliers		Revenus professionnels		Revenus divers	
	Nombre	Montant	Nombre	Montant	Nombre	Montant	Nombre	Montant
1. < 100	2,40	2,78	5,14	3,47	99,19	99,30	1,20	1,28
2. 100 -< 150	6,79	3,59	1,73	,87	98,12	97,23	3,58	2,51
3. 150 -< 200	9,31	3,28	1,98	1,03	97,68	96,72	4,15	2,92
4. 200 -< 250	14,81	3,36	1,75	,54	98,50	97,20	3,47	1,93
5. 250 -< 300	19,04	3,72	1,80	,53	99,18	97,39	2,95	1,21
6. 300 -< 350	19,89	3,57	1,41	,36	99,57	97,94	2,42	,74
7. 350 -< 400	17,17	2,69	,62	,14	99,78	98,51	1,93	,46
8. 400 -< 450	17,01	2,26	,31	,06	99,88	99,10	1,09	,24
9. 450 -< 500	18,39	2,23	,22	,04	99,89	99,28	,78	,18
10. 500 -< 550	19,96	2,09	,09	,02	99,93	99,56	,70	,13
11. 550 -< 600	22,32	2,02	,04	,01	99,95	99,80	,53	,09
12. 600 -< 650	25,59	2,13	,02	,00	99,95	99,85	,51	,08
13. 650 -< 700	29,17	2,16	,01	,00	99,93	100,03	,56	,07
14. 700 -< 750	33,20	2,35	,00	,00	99,93	100,03	,56	,06
15. 750 -< 800	37,01	2,34	,01	,01	99,91	100,23	,61	,07
16. 800 -< 850	41,42	2,42			99,95	100,37	,71	,06
17. 850 -< 900	45,12	2,43			99,94	100,49	,65	,04
18. 900 -< 950	49,50	2,41			99,96	100,63	,71	,05
19. 950 -< 1000	52,00	2,36	,01	,00	99,96	100,69	,70	,06
20. 1000 -< 1250	56,88	2,35			99,97	100,78	,71	,04
21. 1250 -< 1500	63,23	2,44	,00	,00	99,99	100,76	1,08	,04
22. 1500 -< 2000	68,03	2,60			99,96	100,58	1,70	,06
23. 2000 -< 3000	72,13	3,03	,01	,00	99,95	99,90	3,21	,10
24. 3000 & +	74,43	2,47	,02	,00	99,93	99,18	4,43	,29
T O T A L	34,03	2,45	,51	,04	99,76	100,08	1,23	,15

TABLEAU 2 : Répartition en pourcents du montant des revenus d'après leur nature et du nombre de déclarations par classe du revenu total net imposable

PROVINCE DE FLANDRE OCCIDENTALE

CLASSES DU REVENU TOTAL NET IMPOSABLE (1000F)	Revenus de propriétés foncières		Revenus de capitaux et de biens mobiliers		Revenus professionnels		Revenus divers	
	Nombre	Montant	Nombre	Montant	Nombre	Montant	Nombre	Montant
1. < 100	3,11	3,37	5,56	3,69	98,97	99,39	1,17	1,38
2. 100 -< 150	7,87	3,68	1,96	,86	97,94	97,89	3,12	2,21
3. 150 -< 200	11,03	3,48	2,71	1,17	97,95	97,25	3,36	2,42
4. 200 -< 250	18,97	4,12	2,77	,70	98,51	97,02	3,04	1,82
5. 250 -< 300	24,09	4,82	3,10	,67	99,05	96,80	2,54	,99
6. 300 -< 350	22,70	4,30	2,29	,49	99,55	97,33	2,32	,65
7. 350 -< 400	19,14	3,06	1,14	,20	99,74	98,33	1,72	,48
8. 400 -< 450	17,46	2,57	,64	,13	99,86	98,91	1,03	,22
9. 450 -< 500	19,14	2,44	,37	,05	99,90	99,31	,84	,19
10. 500 -< 550	21,92	2,32	,12	,02	99,91	99,68	,63	,13
11. 550 -< 600	25,20	2,32	,08	,02	99,93	99,80	,47	,08
12. 600 -< 650	28,33	2,31	,03	,01	99,94	99,93	,45	,07
13. 650 -< 700	31,32	2,37	,01	,00	99,91	99,99	,50	,09
14. 700 -< 750	37,64	2,74	,03	,00	99,90	100,14	,50	,06
15. 750 -< 800	42,29	2,70	,01	,00	99,92	100,22	,52	,04
16. 800 -< 850	47,43	2,73	,01	,00	99,93	100,44	,56	,05
17. 850 -< 900	50,97	2,79	,01	,00	99,97	100,60	,60	,03
18. 900 -< 950	53,85	2,70	,01	,01	99,98	100,69	,54	,05
19. 950 -< 1000	57,13	2,75	,01	,00	99,91	100,65	,61	,04
20. 1000 -< 1250	60,61	2,68			99,95	100,67	,66	,04
21. 1250 -< 1500	65,71	3,05	,01	,01	99,96	100,38	1,17	,04
22. 1500 -< 2000	69,29	3,50			99,94	99,82	1,77	,07
23. 2000 -< 3000	73,14	4,66			99,90	98,42	2,52	,12
24. 3000 & +	75,23	3,86			99,83	97,60	2,68	,14
T O T A L	35,23	2,98	,77	,06	99,72	99,74	1,12	,14

TABLEAU 2 : Répartition en pourcents du montant des revenus d'après leur nature et du nombre de déclarations par classe du revenu total net imposable

PROVINCE D'ANVERS

ARRONDISSEMENT D'ANVERS

CLASSES DU REVENU TOTAL NET IMPOSABLE (1000F)	Revenus de propriétés foncières		Revenus de capitaux et de biens mobiliers		Revenus professionnels		Revenus divers	
	Nombre	Montant	Nombre	Montant	Nombre	Montant	Nombre	Montant
1. < 100	1,94	3,43	3,61	2,50	99,17	98,01	2,35	2,72
2. 100 -< 150	6,38	4,36	1,82	1,14	97,48	95,70	5,88	4,01
3. 150 -< 200	8,30	3,58	2,46	1,60	96,22	95,07	6,88	5,03
4. 200 -< 250	11,77	3,86	2,81	1,21	96,90	95,17	6,72	4,22
5. 250 -< 300	16,51	4,13	2,35	,81	98,33	96,03	6,11	2,81
6. 300 -< 350	18,04	3,95	2,05	,63	98,97	96,99	4,86	1,78
7. 350 -< 400	15,24	2,76	1,04	,32	99,42	97,95	3,60	1,16
8. 400 -< 450	15,44	2,50	,33	,11	99,65	98,64	2,06	,62
9. 450 -< 500	17,82	2,57	,30	,07	99,70	98,88	1,57	,47
10. 500 -< 550	19,56	2,59	,17	,06	99,83	99,16	1,28	,33
11. 550 -< 600	22,27	2,51	,05	,01	99,89	99,42	,99	,23
12. 600 -< 650	25,50	2,66	,06	,03	99,86	99,51	,99	,21
13. 650 -< 700	28,22	2,79	,01	,01	99,90	99,50	,94	,18
14. 700 -< 750	31,36	2,82	,02	,01	99,88	99,72	,93	,12
15. 750 -< 800	33,89	2,78	,01	,01	99,90	99,88	,94	,14
16. 800 -< 850	38,44	2,94	,03	,00	99,94	99,92	,89	,12
17. 850 -< 900	41,72	2,79			99,89	100,03	1,21	,12
18. 900 -< 950	44,55	2,88	,01	,00	99,95	100,14	,86	,06
19. 950 -< 1000	48,37	3,00	,01	,01	99,98	100,26	1,01	,06
20. 1000 -< 1250	53,42	2,89	,00	,00	99,92	100,31	,96	,08
21. 1250 -< 1500	60,70	2,95			99,91	100,38	1,27	,06
22. 1500 -< 2000	65,56	2,92			99,92	100,28	1,99	,09
23. 2000 -< 3000	70,45	3,43	,01	,00	99,85	99,49	2,70	,13
24. 3000 & +	72,86	3,21			99,36	96,51	3,80	,35
T O T A L	32,54	2,93	,53	,06	99,57	99,46	2,01	,30

TABLEAU 2 : Répartition en pourcents du montant des revenus d'après leur nature et du nombre de déclarations par classe du revenu total net imposable

PROVINCE D'ANVERS

ARRONDISSEMENT DE MALINES

CLASSES DU REVENU TOTAL NET IMPOSABLE (1000F)	Revenus de propriétés foncières		Revenus de capitaux et de biens mobiliers		Revenus professionnels		Revenus divers	
	Nombre	Montant	Nombre	Montant	Nombre	Montant	Nombre	Montant
1. < 100	1,58	2,73	3,52	2,48	99,58	99,17	1,12	1,14
2. 100 -< 150	6,07	2,99	1,20	,50	97,90	97,57	3,72	2,65
3. 150 -< 200	8,26	3,04	1,34	,70	97,01	96,68	4,58	3,33
4. 200 -< 250	11,19	2,78	1,05	,35	98,70	97,57	3,45	2,09
5. 250 -< 300	16,62	3,66	1,11	,32	99,16	97,35	3,17	1,21
6. 300 -< 350	16,84	3,28	,74	,16	99,41	97,89	2,85	,95
7. 350 -< 400	15,43	2,65	,43	,12	99,61	98,29	2,43	,68
8. 400 -< 450	15,41	2,12	,26	,08	99,86	99,06	1,35	,31
9. 450 -< 500	17,29	2,19	,17	,03	99,84	99,28	,89	,22
10. 500 -< 550	18,88	2,06	,10	,02	99,91	99,65	,66	,13
11. 550 -< 600	20,28	1,86			99,93	99,82	,57	,11
12. 600 -< 650	23,98	1,83	,01	,00	99,91	100,10	,52	,12
13. 650 -< 700	27,77	2,22			99,95	99,90	,62	,07
14. 700 -< 750	31,48	2,25			99,96	100,07	,76	,06
15. 750 -< 800	34,13	2,29			99,96	100,37	,41	,02
16. 800 -< 850	39,76	2,73			99,88	99,99	,33	,02
17. 850 -< 900	44,64	2,33			99,95	100,38	,52	,03
18. 900 -< 950	45,67	2,45			99,97	100,33	,47	,03
19. 950 -< 1000	49,14	2,08			99,97	100,78	,76	,05
20. 1000 -< 1250	55,44	2,55			99,97	100,53	,90	,07
21. 1250 -< 1500	61,01	2,44			99,99	100,67	1,10	,04
22. 1500 -< 2000	65,74	2,75			99,97	100,44	1,53	,05
23. 2000 -< 3000	71,20	3,51			99,86	99,47	2,27	,08
24. 3000 & +	74,23	2,48			100,00	99,29	2,86	,09
T O T A L	32,55	2,48	,32	,02	99,77	99,99	1,23	,15

TABLEAU 2 : Répartition en pourcents du montant des revenus d'après leur nature et du nombre de déclarations par classe du revenu total net imposable

P R O V I N C E D ' A N V E R S

A R R O N D I S S E M E N T D E T U R N H O U T

CLASSES DU REVENU TOTAL NET IMPOSABLE (1000F)	Revenus de propriétés foncières		Revenus de capitaux et de biens mobiliers		Revenus professionnels		Revenus divers	
	Nombre	Montant	Nombre	Montant	Nombre	Montant	Nombre	Montant
1. < 100	1,72	2,71	4,00	2,95	98,99	98,55	1,22	1,45
2. 100 -< 150	4,90	3,18	1,22	,83	98,48	98,04	2,30	1,70
3. 150 -< 200	6,63	2,08	,92	,53	98,12	97,75	3,13	2,39
4. 200 -< 250	11,27	2,73	1,24	,57	98,94	98,59	2,30	1,50
5. 250 -< 300	14,32	2,85	,97	,39	99,14	98,43	2,16	1,07
6. 300 -< 350	16,86	3,04	,71	,21	99,56	98,71	1,76	,61
7. 350 -< 400	16,04	2,30	,29	,08	99,65	99,03	1,92	,54
8. 400 -< 450	17,31	2,27	,24	,05	99,81	99,30	,90	,27
9. 450 -< 500	18,37	2,08	,14	,02	99,95	99,70	,51	,11
10. 500 -< 550	19,96	1,95	,11	,02	99,94	99,95	,26	,05
11. 550 -< 600	24,43	2,39	,04	,01	99,95	99,97	,27	,08
12. 600 -< 650	28,17	2,44			99,92	100,07	,34	,05
13. 650 -< 700	32,74	2,35	,05	,01	99,94	100,26	,28	,04
14. 700 -< 750	38,08	2,58	,01	,00	99,94	100,39	,21	,05
15. 750 -< 800	43,49	2,63			99,95	100,41	,22	,02
16. 800 -< 850	47,01	2,51			99,97	100,72	,34	,02
17. 850 -< 900	51,36	2,64			99,93	100,61	,29	,04
18. 900 -< 950	54,13	2,92	,02	,03	99,94	100,60	,45	,04
19. 950 -< 1000	55,49	2,71			99,98	100,71	,32	,03
20. 1000 -< 1250	60,03	2,73	,01	,00	99,97	100,71	,42	,03
21. 1250 -< 1500	65,32	2,86			99,88	100,50	,56	,02
22. 1500 -< 2000	67,99	3,09			99,94	100,14	1,05	,04
23. 2000 -< 3000	71,24	3,51			99,70	99,03	1,51	,03
24. 3000 & +	75,20	3,66			99,80	92,89	2,45	2,88
T O T A L	35,32	2,72	,34	,03	99,77	99,82	,77	,24

TABLEAU 2 : Répartition en pourcents du montant des revenus d'après leur nature et du nombre de déclarations par classe du revenu total net imposable

PROVINCE DE BRABANT

ARRONDISSEMENT DE BRUXELLES - CAPITALE

CLASSES DU REVENU TOTAL NET IMPOSABLE (1000F)	Revenus de propriétés foncières		Revenus de capitaux et de biens mobiliers		Revenus professionnels		Revenus divers	
	Nombre	Montant	Nombre	Montant	Nombre	Montant	Nombre	Montant
1. < 100	3,45	7,59	2,09	1,59	98,45	95,94	4,12	4,30
2. 100 -< 150	8,35	6,11	2,20	1,37	96,41	93,68	9,46	6,74
3. 150 -< 200	10,17	5,26	3,78	2,39	94,23	90,74	11,16	8,50
4. 200 -< 250	13,22	5,45	3,64	1,52	95,97	92,65	9,14	5,96
5. 250 -< 300	16,92	5,67	3,17	1,11	97,49	94,28	8,11	3,84
6. 300 -< 350	17,63	4,70	2,66	,75	98,61	95,67	6,70	2,61
7. 350 -< 400	15,35	3,58	1,13	,35	99,31	97,05	4,54	1,46
8. 400 -< 450	14,91	3,02	,45	,18	99,54	97,74	3,00	,94
9. 450 -< 500	17,17	3,18	,38	,12	99,64	97,93	2,44	,70
10. 500 -< 550	18,25	3,21	,18	,06	99,73	98,23	2,04	,51
11. 550 -< 600	20,33	3,38	,09	,04	99,70	98,32	1,80	,42
12. 600 -< 650	21,81	3,34	,02	,01	99,74	98,49	1,55	,32
13. 650 -< 700	23,29	3,39	,01	,00	99,79	98,46	1,49	,28
14. 700 -< 750	24,20	3,12	,01	,00	99,82	98,64	1,55	,30
15. 750 -< 800	26,96	3,55	,02	,01	99,75	98,59	1,75	,27
16. 800 -< 850	28,76	3,46	,01	,01	99,78	98,77	1,75	,24
17. 850 -< 900	30,35	3,44			99,82	98,81	1,77	,20
18. 900 -< 950	31,82	3,54			99,80	98,90	1,58	,15
19. 950 -< 1000	35,38	3,58			99,82	98,90	1,94	,22
20. 1000 -< 1250	38,58	3,65	,01	,00	99,84	98,94	1,70	,17
21. 1250 -< 1500	47,64	3,93			99,75	98,88	2,18	,15
22. 1500 -< 2000	56,45	4,07	,01	,00	99,84	99,04	2,66	,13
23. 2000 -< 3000	65,76	4,85			99,75	98,43	3,48	,18
24. 3000 & +	72,31	5,43			99,15	94,63	4,63	,52
T O T A L	26,11	3,94	,69	,09	99,23	98,01	3,30	,54

TABLEAU 2 : Répartition en pourcents du montant des revenus d'après leur nature et du nombre de déclarations par classe du revenu total net imposable

PROVINCE DE BRABANT

ARRONDISSEMENT DE HAL-VILVORDE

CLASSES DU REVENU TOTAL NET IMPOSABLE (1000F)	Revenus de propriétés foncières		Revenus de capitaux et de biens mobiliers		Revenus professionnels		Revenus divers	
	Nombre	Montant	Nombre	Montant	Nombre	Montant	Nombre	Montant
1. < 100	2,59	7,09	3,38	2,34	99,08	97,76	2,22	2,55
2. 100 -< 150	7,71	4,74	1,61	,86	96,79	94,78	6,51	4,83
3. 150 -< 200	10,36	6,06	2,04	1,30	96,12	94,99	7,00	5,07
4. 200 -< 250	17,05	5,41	1,66	,71	97,27	94,97	5,46	3,47
5. 250 -< 300	21,69	5,26	1,19	,55	98,49	95,71	4,99	2,39
6. 300 -< 350	22,57	5,05	1,21	,44	99,19	96,68	3,34	1,28
7. 350 -< 400	20,41	4,26	,57	,15	99,41	97,37	2,60	,72
8. 400 -< 450	19,10	3,29	,31	,09	99,71	98,26	1,53	,44
9. 450 -< 500	20,43	3,47	,22	,04	99,79	98,30	1,25	,35
10. 500 -< 550	22,29	3,29	,06	,02	99,78	98,76	,85	,20
11. 550 -< 600	24,79	3,28	,02	,00	99,88	98,96	,91	,18
12. 600 -< 650	27,33	2,95	,01	,01	99,93	99,43	,92	,12
13. 650 -< 700	29,40	3,32	,03	,01	99,82	99,11	,85	,18
14. 700 -< 750	33,47	3,58	,01	,01	99,87	99,34	,88	,12
15. 750 -< 800	36,40	3,22	,01	,01	99,91	99,64	,89	,11
16. 800 -< 850	40,60	3,66	,01	,01	99,87	99,64	1,00	,11
17. 850 -< 900	45,35	3,49			99,91	99,76	,88	,07
18. 900 -< 950	49,02	3,60	,02	,00	99,93	99,91	,95	,15
19. 950 -< 1000	50,94	3,66			99,87	99,98	1,18	,11
20. 1000 -< 1250	57,48	3,45			99,93	100,31	,91	,07
21. 1250 -< 1500	65,45	3,56			99,92	100,27	1,18	,06
22. 1500 -< 2000	70,70	3,43	,01	,00	99,92	100,34	1,69	,07
23. 2000 -< 3000	75,84	3,65	,03	,00	99,92	100,05	2,67	,11
24. 3000 & +	78,49	2,96	,03	,00	99,84	98,47	3,82	,38
T O T A L	38,40	3,49	,40	,03	99,60	99,55	1,75	,23

TABLEAU 2 : Répartition en pourcents du montant des revenus d'après leur nature et du nombre de déclarations par classe du revenu total net imposable

P R O V I N C E D E B R A B A N T

A R R O N D I S S E M E N T D E L O U V A I N

CLASSES DU REVENU TOTAL NET IMPOSABLE (1000F)	Revenus de propriétés foncières		Revenus de capitaux et de biens mobiliers		Revenus professionnels		Revenus divers	
	Nombre	Montant	Nombre	Montant	Nombre	Montant	Nombre	Montant
1. < 100	2,01	2,75	4,17	3,17	99,23	98,47	1,77	2,10
2. 100 -< 150	6,96	4,15	1,94	,82	96,57	95,17	6,22	4,91
3. 150 -< 200	9,84	3,70	2,11	1,08	97,08	95,80	5,98	4,07
4. 200 -< 250	14,32	3,68	1,67	,67	97,06	95,64	5,46	3,61
5. 250 -< 300	20,35	4,34	1,48	,43	98,65	96,95	3,86	1,63
6. 300 -< 350	20,64	4,08	1,02	,25	99,13	97,13	3,51	1,28
7. 350 -< 400	18,94	3,21	,49	,10	99,65	98,19	2,66	,70
8. 400 -< 450	18,26	2,54	,28	,08	99,75	98,78	1,27	,37
9. 450 -< 500	18,86	2,45	,25	,05	99,82	99,17	1,20	,28
10. 500 -< 550	21,63	2,31	,08	,01	99,87	99,55	,81	,18
11. 550 -< 600	24,45	2,37	,03	,01	99,88	99,55	,74	,14
12. 600 -< 650	27,08	2,29	,01	,00	99,97	99,93	,73	,12
13. 650 -< 700	31,12	2,56	,04	,01	99,94	99,75	,61	,06
14. 700 -< 750	34,65	2,68	,01	,00	99,91	99,87	,84	,13
15. 750 -< 800	38,47	2,77	,03	,00	99,87	100,11	,62	,06
16. 800 -< 850	43,48	2,95			99,97	100,13	,82	,09
17. 850 -< 900	49,09	3,02			99,97	100,38	,92	,08
18. 900 -< 950	53,40	3,21			99,96	100,23	,90	,09
19. 950 -< 1000	54,62	3,10			99,96	100,63	,86	,06
20. 1000 -< 1250	61,36	3,03	,01	,00	99,93	100,64	1,08	,07
21. 1250 -< 1500	66,56	3,14			99,97	100,67	1,64	,05
22. 1500 -< 2000	71,71	3,03			99,98	100,61	2,70	,08
23. 2000 -< 3000	75,97	3,47			99,93	100,06	4,51	,15
24. 3000 & +	78,93	2,59			99,96	99,40	6,05	,32
T O T A L	37,38	2,94	,44	,03	99,65	99,98	1,79	,21

TABLEAU 2 : Répartition en pourcents du montant des revenus d'après leur nature et du nombre de déclarations par classe du revenu total net imposable

P R O V I N C E D E B R A B A N T

A R R O N D I S S E M E N T D E N I V E L L E S

CLASSES DU REVENU TOTAL NET IMPOSABLE (1000F)	Revenus de propriétés foncières		Revenus de capitaux et de biens mobiliers		Revenus professionnels		Revenus divers	
	Nombre	Montant	Nombre	Montant	Nombre	Montant	Nombre	Montant
1. < 100	3,09	5,12	2,25	1,72	98,80	97,44	3,66	4,39
2. 100 -< 150	9,34	5,86	1,49	1,17	95,92	91,86	12,11	9,07
3. 150 -< 200	12,33	5,28	2,31	1,39	94,67	91,52	10,85	8,23
4. 200 -< 250	19,37	5,83	2,21	1,13	95,96	93,91	7,82	5,38
5. 250 -< 300	23,21	5,70	2,26	,94	97,99	95,39	6,15	3,12
6. 300 -< 350	23,94	5,21	1,78	,55	98,98	97,13	4,69	1,86
7. 350 -< 400	22,28	5,20	1,05	,35	99,32	97,38	3,21	1,04
8. 400 -< 450	22,08	3,31	,47	,16	99,75	98,43	1,95	,56
9. 450 -< 500	24,53	3,54	,38	,13	99,62	98,51	1,48	,48
10. 500 -< 550	26,95	3,68	,16	,06	99,69	98,76	1,34	,36
11. 550 -< 600	30,01	3,52	,13	,05	99,76	98,87	1,62	,36
12. 600 -< 650	33,70	3,78	,03	,01	99,76	98,94	1,50	,33
13. 650 -< 700	35,82	3,70	,08	,01	99,77	98,89	1,60	,35
14. 700 -< 750	40,20	3,93	,04	,01	99,87	99,28	1,48	,29
15. 750 -< 800	43,03	4,06	,02	,01	99,74	99,14	1,40	,29
16. 800 -< 850	45,83	4,09	,08	,00	99,82	99,30	1,53	,23
17. 850 -< 900	49,67	4,12	,03	,02	99,81	99,39	1,66	,22
18. 900 -< 950	53,23	4,08			99,76	99,47	1,41	,18
19. 950 -< 1000	53,36	3,96	,03	,00	99,88	99,88	1,00	,05
20. 1000 -< 1250	61,95	4,25			99,89	99,86	1,56	,14
21. 1250 -< 1500	69,64	3,92			99,91	100,26	1,62	,10
22. 1500 -< 2000	74,74	3,83	,01	,00	99,83	100,32	1,93	,11
23. 2000 -< 3000	81,64	4,00			99,81	100,15	2,54	,13
24. 3000 & +	82,68	3,21			99,46	98,50	3,34	,33
T O T A L	41,75	3,91	,50	,05	99,38	99,35	2,61	,37

TABLEAU 2 : Répartition en pourcents du montant des revenus d'après leur nature et du nombre de déclarations par classe du revenu total net imposable

P R O V I N C E D E H A I N A U T

A R R O N D I S S E M E N T D ' A T H

CLASSES DU REVENU TOTAL NET IMPOSABLE (1000F)	Revenus de propriétés foncières		Revenus de capitaux et de biens mobiliers		Revenus professionnels		Revenus divers	
	Nombre	Montant	Nombre	Montant	Nombre	Montant	Nombre	Montant
1. < 100	4,93	6,38	1,51	,85	98,36	98,13	2,33	2,55
2. 100 -< 150	9,38	2,47	,53	,49	98,23	96,60	3,89	2,77
3. 150 -< 200	12,50	2,34	,62	,16	97,38	96,15	4,48	3,17
4. 200 -< 250	26,57	3,31	1,04	,24	98,38	96,58	3,71	2,33
5. 250 -< 300	31,36	3,69	1,35	,37	99,28	97,48	1,98	,97
6. 300 -< 350	29,04	3,91	,80	,22	99,87	98,09	1,53	,37
7. 350 -< 400	23,11	2,04	,54	,10	99,85	98,87	1,85	,54
8. 400 -< 450	21,95	1,87	,43	,18	99,87	99,44	,61	,15
9. 450 -< 500	24,16	1,85	,14	,03	99,91	99,41	,82	,22
10. 500 -< 550	27,36	1,51	,05	,00	99,90	100,07	,57	,05
11. 550 -< 600	31,69	1,57			100,00	100,24	,32	,03
12. 600 -< 650	31,68	1,40	,06	,00	100,00	100,39	,12	,01
13. 650 -< 700	38,05	1,65	,07	,06	100,00	100,38	,49	,03
14. 700 -< 750	42,41	2,10			99,92	99,87	,40	,04
15. 750 -< 800	45,54	2,12			100,00	100,22	,36	,02
16. 800 -< 850	51,76	2,21			100,00	100,38	,41	,01
17. 850 -< 900	53,02	1,84			100,00	100,45	,47	,05
18. 900 -< 950	55,47	2,08			100,00	100,38	,25	,01
19. 950 -< 1000	58,45	1,81			99,74	100,43	,65	,14
20. 1000 -< 1250	66,19	2,20			100,00	100,53	,44	,01
21. 1250 -< 1500	73,21	2,33			100,00	100,53	,74	,05
22. 1500 -< 2000	73,62	1,95			100,00	100,81	,65	,02
23. 2000 -< 3000	77,03	2,59			99,61	99,74	1,93	,04
24. 3000 & +	79,10	2,69			100,00	99,45	1,69	,01
T O T A L	38,53	2,11	,29	,03	99,72	100,04	1,03	,14

TABLEAU 2 : Répartition en pourcents du montant des revenus d'après leur nature et du nombre de déclarations par classe du revenu total net imposable

P R O V I N C E D E H A I N A U T

A R R O N D I S S E M E N T D E C H A R L E R O I

CLASSES DU REVENU TOTAL NET IMPOSABLE (1000F)	Revenus de propriétés foncières		Revenus de capitaux et de biens mobiliers		Revenus professionnels		Revenus divers	
	Nombre	Montant	Nombre	Montant	Nombre	Montant	Nombre	Montant
1. < 100	2,72	3,10	1,26	,94	99,00	97,87	2,48	2,58
2. 100 -< 150	6,82	3,66	,60	,30	98,06	96,42	4,07	2,86
3. 150 -< 200	10,11	3,24	1,00	,60	97,37	96,66	4,27	3,21
4. 200 -< 250	14,97	3,03	1,21	,46	98,92	97,95	2,99	1,67
5. 250 -< 300	19,12	3,26	1,13	,28	99,18	97,79	3,20	1,28
6. 300 -< 350	19,92	2,79	,84	,16	99,77	98,57	2,42	,71
7. 350 -< 400	19,23	2,09	1,82	,11	99,82	99,05	1,77	,41
8. 400 -< 450	18,78	1,81	3,18	,07	99,91	99,40	,68	,13
9. 450 -< 500	20,85	1,75	5,25	,08	99,95	99,56	,52	,12
10. 500 -< 550	25,00	1,72	1,81	,04	99,96	99,61	,56	,12
11. 550 -< 600	29,04	1,93	1,08	,01	99,96	99,73	,55	,08
12. 600 -< 650	32,76	1,94	,51	,01	99,94	99,74	,52	,08
13. 650 -< 700	35,65	1,99	,07	,01	99,98	99,89	,46	,05
14. 700 -< 750	40,79	2,09	,01	,00	100,00	99,90	,36	,05
15. 750 -< 800	43,53	2,15	,02	,00	99,94	99,79	,43	,03
16. 800 -< 850	47,24	2,18			99,95	99,85	,45	,02
17. 850 -< 900	49,64	2,20			99,96	99,96	,54	,03
18. 900 -< 950	49,13	2,20			99,91	99,88	,55	,07
19. 950 -< 1000	55,22	2,10			99,92	100,03	,37	,06
20. 1000 -< 1250	60,94	2,32			99,99	100,08	,57	,04
21. 1250 -< 1500	67,15	2,39			99,97	100,15	,68	,03
22. 1500 -< 2000	69,98	2,37			99,95	100,19	,89	,02
23. 2000 -< 3000	73,29	2,93			100,00	99,87	1,43	,06
24. 3000 & +	76,75	3,07			100,00	99,34	1,69	,08
T O T A L	34,27	2,24	1,17	,03	99,77	99,74	1,07	,14

TABLEAU 2 : Répartition en pourcents du montant des revenus d'après leur nature et du nombre de déclarations par classe du revenu total net imposable

PROVINCE DE HAINAUT

ARRONDISSEMENT DE MONS

CLASSES DU REVENU TOTAL NET IMPOSABLE (1000F)	Revenus de propriétés foncières		Revenus de capitaux et de biens mobiliers		Revenus professionnels		Revenus divers	
	Nombre	Montant	Nombre	Montant	Nombre	Montant	Nombre	Montant
1. < 100	2,38	2,63	1,12	,83	98,60	97,30	2,43	3,13
2. 100 -< 150	7,59	3,75	,54	,27	97,04	95,47	5,65	4,35
3. 150 -< 200	9,81	2,69	,93	,67	96,40	95,36	5,92	4,81
4. 200 -< 250	15,94	3,39	1,34	,41	98,28	96,72	3,96	2,71
5. 250 -< 300	19,44	3,19	,71	,25	98,91	97,83	2,89	1,37
6. 300 -< 350	22,95	3,15	1,06	,23	99,65	98,19	2,50	,74
7. 350 -< 400	20,17	2,08	,30	,10	99,95	98,98	1,87	,39
8. 400 -< 450	19,58	1,73	,19	,04	99,91	99,40	,98	,22
9. 450 -< 500	20,55	1,72	,16	,04	99,96	99,66	,42	,07
10. 500 -< 550	24,65	1,78	,06	,02	99,97	99,89	,56	,10
11. 550 -< 600	27,71	1,70			99,90	99,95	,42	,09
12. 600 -< 650	31,46	1,64	,02	,00	99,98	100,08	,40	,04
13. 650 -< 700	36,26	1,79			99,98	99,96	,46	,08
14. 700 -< 750	39,95	1,85			100,00	100,01	,52	,06
15. 750 -< 800	43,22	1,71			100,00	100,30	,45	,04
16. 800 -< 850	45,95	2,10			99,97	99,99	,53	,06
17. 850 -< 900	49,15	1,97			100,00	100,20	,48	,03
18. 900 -< 950	52,61	2,03			99,96	100,25	,42	,02
19. 950 -< 1000	57,55	2,32			99,96	99,99	,57	,04
20. 1000 -< 1250	61,47	2,08			99,99	100,30	,49	,04
21. 1250 -< 1500	68,32	2,33			99,98	100,35	,83	,03
22. 1500 -< 2000	71,30	2,28			99,97	100,30	,90	,03
23. 2000 -< 3000	75,87	2,62			100,00	100,20	1,97	,06
24. 3000 & +	79,27	2,21			100,00	99,62	2,02	,05
T O T A L	35,77	2,08	,21	,02	99,72	99,93	1,15	,15

TABLEAU 2 : Répartition en pourcents du montant des revenus d'après leur nature et du nombre de déclarations par classe du revenu total net imposable

P R O V I N C E D E H A I N A U T

A R R O N D I S S E M E N T D E M O U S C R O N

CLASSES DU REVENU TOTAL NET IMPOSABLE (1000F)	Revenus de propriétés foncières		Revenus de capitaux et de biens mobiliers		Revenus professionnels		Revenus divers	
	Nombre	Montant	Nombre	Montant	Nombre	Montant	Nombre	Montant
1. < 100	2,13	1,82	2,41	1,76	99,54	99,83	,83	,97
2. 100 -< 150	6,49	1,69	,96	,94	99,28	100,14	,72	,42
3. 150 -< 200	11,53	2,73	1,03	,32	98,11	98,33	2,75	1,71
4. 200 -< 250	16,29	3,15	1,83	,26	99,24	98,17	2,13	1,00
5. 250 -< 300	24,83	4,54	1,52	,22	99,42	97,22	1,63	,42
6. 300 -< 350	22,60	2,96	1,50	,31	99,83	98,29	1,50	,45
7. 350 -< 400	16,26	2,11	,27	,06	99,68	98,90	1,15	,37
8. 400 -< 450	16,78	1,52	,21	,07	99,96	99,41	,70	,20
9. 450 -< 500	20,16	1,67	,09	,02	99,96	99,88	,31	,04
10. 500 -< 550	24,16	1,89	,10	,04	100,00	99,60	,49	,08
11. 550 -< 600	26,96	1,60	,05	,00	100,00	100,05	,53	,05
12. 600 -< 650	27,99	1,68			99,94	99,86	,29	,01
13. 650 -< 700	33,96	2,04	,07	,00	99,93	99,80	,27	,01
14. 700 -< 750	37,73	1,87			100,00	99,94	,15	,02
15. 750 -< 800	41,06	2,00	,09	,00	99,91	99,88	1,06	,12
16. 800 -< 850	47,53	1,97			100,00	100,13	,52	,01
17. 850 -< 900	53,01	1,97			100,00	100,17	,56	,03
18. 900 -< 950	56,93	2,26			99,87	100,21	,38	,01
19. 950 -< 1000	60,08	1,78			100,00	100,54	,42	,02
20. 1000 -< 1250	66,59	2,12			99,92	100,27	,45	,09
21. 1250 -< 1500	70,12	2,23			100,00	100,72	,57	,04
22. 1500 -< 2000	71,05	2,67			100,00	100,07	,64	,12
23. 2000 -< 3000	76,31	2,62			100,00	100,15	1,05	,01
24. 3000 & +	78,26	2,03			100,00	96,90		
T O T A L	33,93	2,07	,33	,03	99,84	99,79	,71	,10

TABLEAU 2 : Répartition en pourcents du montant des revenus d'après leur nature et du nombre de déclarations par classe du revenu total net imposable

PROVINCE DE HAINAUT

ARRONDISSEMENT DE SOIGNIES

CLASSES DU REVENU TOTAL NET IMPOSABLE (1000F)	Revenus de propriétés foncières		Revenus de capitaux et de biens mobiliers		Revenus professionnels		Revenus divers	
	Nombre	Montant	Nombre	Montant	Nombre	Montant	Nombre	Montant
1. < 100	2,69	3,11	2,41	1,56	99,40	97,85	3,07	3,25
2. 100 -< 150	6,49	2,30	1,46	,93	98,17	97,47	4,75	3,39
3. 150 -< 200	10,91	3,05	,88	,46	98,40	97,40	4,01	2,83
4. 200 -< 250	20,03	4,46	1,15	,43	97,91	96,31	3,57	2,00
5. 250 -< 300	23,68	4,14	1,06	,29	99,11	97,51	2,84	1,15
6. 300 -< 350	23,13	3,54	1,01	,23	99,59	97,88	2,39	,58
7. 350 -< 400	20,80	2,43	,47	,11	99,85	98,68	2,12	,44
8. 400 -< 450	19,41	2,11	,15	,02	99,92	98,93	,89	,25
9. 450 -< 500	23,73	2,05	,13	,01	99,96	99,26	1,03	,20
10. 500 -< 550	26,50	2,03	,11	,05	99,95	99,40	,64	,12
11. 550 -< 600	28,93	1,99	,03	,03	99,97	99,76	,60	,08
12. 600 -< 650	31,64	1,95	,03	,00	99,95	99,86	,38	,05
13. 650 -< 700	36,52	2,28			99,88	99,65	,61	,07
14. 700 -< 750	39,09	2,03			100,00	99,93	,70	,08
15. 750 -< 800	43,23	1,97			100,00	100,21	,81	,09
16. 800 -< 850	48,24	2,40			100,00	99,93	,70	,04
17. 850 -< 900	50,94	2,15			99,95	99,98	,53	,04
18. 900 -< 950	53,66	2,16			100,00	100,32	,41	,03
19. 950 -< 1000	57,25	2,37			100,00	99,99	,53	,04
20. 1000 -< 1250	63,48	2,43			99,98	100,12	,76	,07
21. 1250 -< 1500	69,13	2,35			100,00	100,44	,89	,05
22. 1500 -< 2000	73,43	2,37			99,97	100,50	1,47	,04
23. 2000 -< 3000	78,76	3,26			100,00	99,58	2,16	,11
24. 3000 & +	79,87	2,02			100,00	100,16	2,60	,03
T O T A L	37,46	2,35	,30	,03	99,79	99,82	1,29	,15

TABLEAU 2 : Répartition en pourcents du montant des revenus d'après leur nature et du nombre de déclarations par classe du revenu total net imposable

PROVINCE DE HAINAUT

ARRONDISSEMENT DE THUIN

CLASSES DU REVENU TOTAL NET IMPOSABLE (1000F)	Revenus de propriétés foncières		Revenus de capitaux et de biens mobiliers		Revenus professionnels		Revenus divers	
	Nombre	Montant	Nombre	Montant	Nombre	Montant	Nombre	Montant
1. < 100	3,76	3,39	2,28	1,79	98,95	97,78	1,57	1,70
2. 100 -< 150	8,48	3,70	,57	,27	98,08	97,17	3,17	1,96
3. 150 -< 200	12,65	3,11	1,26	,72	97,18	95,74	5,45	3,81
4. 200 -< 250	16,94	3,15	1,09	,35	98,91	98,03	2,17	1,37
5. 250 -< 300	26,82	4,21	,95	,26	99,11	96,77	2,92	1,20
6. 300 -< 350	25,54	3,60	1,19	,24	99,65	98,06	1,76	,48
7. 350 -< 400	21,13	2,43	,65	,14	99,94	98,78	1,61	,31
8. 400 -< 450	21,46	1,97	,64	,05	99,85	99,25	,79	,29
9. 450 -< 500	23,22	2,00	,79	,03	99,90	99,45	,41	,07
10. 500 -< 550	27,28	2,02	,39	,04	100,00	99,51	,50	,11
11. 550 -< 600	30,95	1,97	,15	,01	99,97	99,68	,36	,06
12. 600 -< 650	33,73	1,81	,06	,00	100,00	99,94	,45	,05
13. 650 -< 700	38,30	2,15			100,00	99,78	,42	,07
14. 700 -< 750	41,20	2,04			100,00	100,09	,16	,04
15. 750 -< 800	45,92	2,24	,05	,02	100,00	99,97	,38	,03
16. 800 -< 850	49,89	2,22			100,00	100,08	,33	,01
17. 850 -< 900	50,34	2,22			100,00	100,10	,55	,02
18. 900 -< 950	54,92	2,17			99,93	100,19	,34	,03
19. 950 -< 1000	53,63	1,97			100,00	100,36	,49	,02
20. 1000 -< 1250	62,79	2,40			99,93	100,27	,38	,01
21. 1250 -< 1500	70,96	2,41			100,00	100,45	,56	,01
22. 1500 -< 2000	76,30	2,56			100,00	100,44	,88	,02
23. 2000 -< 3000	74,37	2,65			100,00	100,16	1,38	,05
24. 3000 & +	82,97	2,58			100,00	99,42	1,58	,16
T O T A L	37,61	2,32	,41	,03	99,78	99,85	,91	,12

TABLEAU 2 : Répartition en pourcents du montant des revenus d'après leur nature et du nombre de déclarations par classe du revenu total net imposable

PROVINCE DE HAINAUT

ARRONDISSEMENT DE TOURNAI

CLASSES DU REVENU TOTAL NET IMPOSABLE (1000F)	Revenus de propriétés foncières		Revenus de capitaux et de biens mobiliers		Revenus professionnels		Revenus divers	
	Nombre	Montant	Nombre	Montant	Nombre	Montant	Nombre	Montant
1. < 100	3,97	4,39	1,70	1,47	98,58	98,23	1,50	1,90
2. 100 -< 150	9,88	3,23	1,68	,90	99,05	97,52	3,36	2,26
3. 150 -< 200	13,90	3,97	1,65	,93	98,44	97,49	3,04	1,85
4. 200 -< 250	22,46	3,78	2,07	,73	99,03	97,56	3,11	1,32
5. 250 -< 300	25,49	3,73	,83	,12	99,43	97,28	2,34	,93
6. 300 -< 350	23,77	3,14	1,38	,37	99,73	98,28	2,12	,52
7. 350 -< 400	20,02	2,26	,70	,22	99,86	98,75	1,98	,37
8. 400 -< 450	20,73	2,16	,39	,13	99,88	99,09	,79	,16
9. 450 -< 500	21,28	1,80	,15	,05	99,90	99,50	,59	,08
10. 500 -< 550	24,55	1,67	,11	,04	100,00	100,02	,41	,07
11. 550 -< 600	29,17	1,53			99,91	100,04	,38	,07
12. 600 -< 650	32,08	2,14			99,90	99,71	,37	,03
13. 650 -< 700	33,89	1,81	,04	,02	99,96	99,89	,30	,02
14. 700 -< 750	38,85	2,10			99,91	100,06	,40	,03
15. 750 -< 800	42,49	1,78			99,90	100,32	,15	,00
16. 800 -< 850	47,45	1,77			99,94	100,30	,28	,07
17. 850 -< 900	49,59	2,30			99,94	100,11	,41	,03
18. 900 -< 950	52,35	2,15			100,00	100,34	,47	,02
19. 950 -< 1000	58,06	1,91			100,00	100,44	,28	,00
20. 1000 -< 1250	64,10	2,00			99,98	100,61	,46	,02
21. 1250 -< 1500	69,83	2,21			99,96	100,43	,62	,04
22. 1500 -< 2000	74,07	2,45			99,91	100,27	,98	,02
23. 2000 -< 3000	74,67	3,13			99,76	99,75	1,33	,07
24. 3000 & +	78,21	3,07			100,00	99,07	2,79	,33
T O T A L	36,24	2,21	,38	,05	99,77	99,91	,96	,12

TABLEAU 2 : Répartition en pourcents du montant des revenus d'après leur nature et du nombre de déclarations par classe du revenu total net imposable

P R O V I N C E D E L I E G E

A R R O N D I S S E M E N T D E H U Y

CLASSES DU REVENU TOTAL NET IMPOSABLE (1000F)	Revenus de propriétés foncières		Revenus de capitaux et de biens mobiliers		Revenus professionnels		Revenus divers	
	Nombre	Montant	Nombre	Montant	Nombre	Montant	Nombre	Montant
1. < 100	2,77	2,77	1,66	1,06	99,57	97,70	2,52	2,50
2. 100 -< 150	8,06	2,53	,81	,67	97,90	96,87	5,00	3,44
3. 150 -< 200	11,08	2,90	1,49	,85	97,57	95,83	6,22	4,05
4. 200 -< 250	16,74	2,80	1,81	,56	99,10	98,59	3,51	1,86
5. 250 -< 300	22,61	3,38	2,37	,61	99,18	98,22	3,37	1,16
6. 300 -< 350	23,85	3,74	1,58	,30	99,59	97,83	2,95	,89
7. 350 -< 400	20,19	2,55	,85	,20	99,62	98,76	2,31	,71
8. 400 -< 450	20,85	2,17	1,50	,18	99,71	99,32	1,17	,32
9. 450 -< 500	24,90	2,06	2,47	,08	99,96	99,56	,52	,08
10. 500 -< 550	27,79	2,26	1,71	,05	100,00	99,43	,84	,19
11. 550 -< 600	33,66	2,25	,60	,02	99,91	99,66	1,06	,16
12. 600 -< 650	37,08	2,20	,16	,00	99,84	99,93	,83	,17
13. 650 -< 700	41,91	2,61			100,00	99,80	,41	,05
14. 700 -< 750	42,66	1,90			100,00	100,36	,39	,03
15. 750 -< 800	48,00	2,34	,07	,00	100,00	100,10	,50	,05
16. 800 -< 850	50,70	2,14			99,92	100,29	,55	,12
17. 850 -< 900	52,37	2,09			99,92	100,43	,51	,03
18. 900 -< 950	55,09	2,11			100,00	100,41	,50	,03
19. 950 -< 1000	58,59	2,14			100,00	100,31	,57	,05
20. 1000 -< 1250	63,74	2,25			99,97	100,46	,48	,03
21. 1250 -< 1500	71,86	2,24			100,00	100,67	,76	,03
22. 1500 -< 2000	73,70	2,53			100,00	100,29	1,17	,06
23. 2000 -< 3000	77,35	2,31			100,00	100,48	1,72	,04
24. 3000 & +	78,31	1,77			100,00	99,78	2,81	,03
T O T A L	39,42	2,29	,76	,04	99,77	100,01	1,33	,17

TABLEAU 2 : Répartition en pourcents du montant des revenus d'après leur nature et du nombre de déclarations par classe du revenu total net imposable

P R O V I N C E D E L I E G E

A R R O N D I S S E M E N T D E L I E G E

CLASSES DU REVENU TOTAL NET IMPOSABLE (1000F)	Revenus de propriétés foncières		Revenus de capitaux et de biens mobiliers		Revenus professionnels		Revenus divers	
	Nombre	Montant	Nombre	Montant	Nombre	Montant	Nombre	Montant
1. < 100	2,50	2,97	2,12	1,60	99,23	97,04	3,01	3,52
2. 100 -< 150	7,36	3,25	1,12	,45	97,89	95,46	6,18	4,38
3. 150 -< 200	10,30	3,10	1,75	,90	96,44	94,23	7,17	5,32
4. 200 -< 250	14,29	3,48	1,80	,60	97,49	95,60	6,14	3,53
5. 250 -< 300	17,55	3,33	2,14	,54	99,06	97,05	5,26	2,01
6. 300 -< 350	18,75	3,02	1,72	,37	99,59	97,96	3,97	1,17
7. 350 -< 400	17,60	2,35	,94	,15	99,72	98,63	2,94	,74
8. 400 -< 450	17,49	2,08	1,50	,09	99,92	99,05	1,60	,37
9. 450 -< 500	19,71	2,01	3,29	,07	99,87	99,28	1,13	,29
10. 500 -< 550	21,76	2,05	1,98	,05	99,92	99,44	,84	,19
11. 550 -< 600	25,69	2,03	,85	,03	99,90	99,58	,85	,22
12. 600 -< 650	28,76	2,12	,40	,01	99,94	99,71	,84	,15
13. 650 -< 700	32,50	2,31	,03	,00	99,94	99,75	,50	,07
14. 700 -< 750	35,49	2,28	,02	,01	99,96	99,77	,69	,10
15. 750 -< 800	38,36	2,28	,01	,00	99,95	99,99	,59	,08
16. 800 -< 850	42,46	2,22	,02	,00	99,95	100,03	,62	,08
17. 850 -< 900	45,67	2,43			99,95	99,96	,78	,09
18. 900 -< 950	47,62	2,46			99,94	99,98	,63	,08
19. 950 -< 1000	49,95	2,50			99,98	99,99	,85	,10
20. 1000 -< 1250	55,55	2,43			99,96	100,22	,74	,05
21. 1250 -< 1500	63,14	2,60			99,98	100,19	1,19	,07
22. 1500 -< 2000	67,40	2,64			99,97	100,15	1,37	,05
23. 2000 -< 3000	73,69	3,36	,02	,00	99,89	99,50	2,24	,11
24. 3000 & +	76,85	2,99			99,84	98,59	3,18	,32
T O T A L	33,16	2,48	,89	,04	99,70	99,63	1,73	,25

TABLEAU 2 : Répartition en pourcents du montant des revenus d'après leur nature et du nombre de déclarations par classe du revenu total net imposable

P R O V I N C E D E L I E G E

A R R O N D I S S E M E N T D E V E R V I E R S

CLASSES DU REVENU TOTAL NET IMPOSABLE (1000F)	Revenus de propriétés foncières		Revenus de capitaux et de biens mobiliers		Revenus professionnels		Revenus divers	
	Nombre	Montant	Nombre	Montant	Nombre	Montant	Nombre	Montant
1. < 100	3,41	3,35	1,78	1,16	98,97	98,29	2,13	1,98
2. 100 -< 150	9,04	3,22	1,55	1,08	98,76	97,47	4,21	2,23
3. 150 -< 200	12,13	3,14	2,76	1,60	98,36	97,14	3,93	2,61
4. 200 -< 250	18,50	3,44	3,28	,88	98,83	97,30	3,97	1,73
5. 250 -< 300	22,48	3,76	3,18	,71	99,32	97,15	4,55	1,42
6. 300 -< 350	23,80	3,78	3,30	,74	99,58	97,48	3,32	,89
7. 350 -< 400	21,37	2,90	1,29	,27	99,90	98,29	2,39	,46
8. 400 -< 450	19,76	2,48	,72	,19	99,90	98,85	1,21	,28
9. 450 -< 500	21,57	2,22	,45	,06	99,89	99,20	,78	,22
10. 500 -< 550	23,09	2,25	,17	,03	99,94	99,44	,62	,13
11. 550 -< 600	27,37	2,18	,09	,01	99,92	99,66	,47	,12
12. 600 -< 650	30,47	2,32	,10	,01	99,97	99,66	,52	,10
13. 650 -< 700	34,47	2,45			99,94	99,87	,41	,07
14. 700 -< 750	38,34	2,60			99,93	99,92	,51	,10
15. 750 -< 800	40,04	2,66			99,85	99,84	,62	,19
16. 800 -< 850	45,28	2,75			99,92	99,94	,48	,06
17. 850 -< 900	48,13	2,70			100,00	100,07	,35	,04
18. 900 -< 950	51,33	2,60			100,00	100,21	,62	,03
19. 950 -< 1000	51,83	2,57			99,96	100,24	,55	,07
20. 1000 -< 1250	57,19	2,85			99,98	100,10	,58	,04
21. 1250 -< 1500	65,94	3,21			99,88	99,96	,81	,05
22. 1500 -< 2000	70,97	3,15			99,93	99,81	,84	,03
23. 2000 -< 3000	75,73	3,83			100,00	99,43	1,27	,06
24. 3000 & +	76,34	3,32	,15	,00	100,00	95,16	2,18	,03
T O T A L	35,11	2,83	,66	,06	99,77	99,42	1,28	,16

TABLEAU 2 : Répartition en pourcents du montant des revenus d'après leur nature et du nombre de déclarations par classe du revenu total net imposable

P R O V I N C E D E L I E G E

A R R O N D I S S E M E N T D E W A R E M M E

CLASSES DU REVENU TOTAL NET IMPOSABLE (1000F)	Revenus de propriétés foncières		Revenus de capitaux et de biens mobiliers		Revenus professionnels		Revenus divers	
	Nombre	Montant	Nombre	Montant	Nombre	Montant	Nombre	Montant
1. < 100	2,43	2,73	1,59	1,00	99,07	98,14	2,24	3,03
2. 100 -< 150	11,08	3,50	,83	,35	98,06	96,70	4,99	3,12
3. 150 -< 200	17,71	4,10	1,08	,46	97,41	96,27	4,75	3,33
4. 200 -< 250	22,01	3,89	1,39	,34	98,44	96,73	3,81	1,97
5. 250 -< 300	28,55	4,34	,78	,24	98,97	96,33	4,78	1,64
6. 300 -< 350	26,38	3,25	,98	,31	99,80	97,91	3,25	,77
7. 350 -< 400	23,35	2,10	,58	,10	99,74	98,78	1,81	,48
8. 400 -< 450	21,67	2,22	,60	,06	99,88	99,21	,65	,22
9. 450 -< 500	24,97	1,76	1,96	,04	100,00	99,63	,71	,28
10. 500 -< 550	28,51	2,06	,90	,01	99,87	99,92	,45	,08
11. 550 -< 600	31,92	2,06	,33	,00	100,00	99,72	,46	,10
12. 600 -< 650	36,23	2,00	,23	,02	100,00	99,97	,30	,05
13. 650 -< 700	43,15	2,14			100,00	99,93	,48	,17
14. 700 -< 750	47,97	3,20			100,00	99,94	,28	,02
15. 750 -< 800	47,33	1,82			100,00	100,15	,11	,07
16. 800 -< 850	54,70	2,65			100,00	99,90	,56	,02
17. 850 -< 900	57,00	2,60			100,00	100,36	,38	,05
18. 900 -< 950	56,58	2,49			100,00	100,59	,27	,00
19. 950 -< 1000	60,87	2,30			100,00	100,42	,62	,05
20. 1000 -< 1250	65,45	2,27			100,00	100,55	,84	,04
21. 1250 -< 1500	70,58	2,22			99,93	100,53	,75	,05
22. 1500 -< 2000	74,40	2,23			100,00	100,70	,90	,03
23. 2000 -< 3000	76,55	2,88			100,00	100,09	1,88	,03
24. 3000 & +	77,47	3,43			100,00	98,54	2,75	,19
T O T A L	41,58	2,40	,47	,02	99,78	99,97	1,19	,15

TABLEAU 2 : Répartition en pourcents du montant des revenus d'après leur nature et du nombre de déclarations par classe du revenu total net imposable

P R O V I N C E D E L I M B O U R G

A R R O N D I S S E M E N T D E H A S S E L T

CLASSES DU REVENU TOTAL NET IMPOSABLE (1000F)	Revenus de propriétés foncières		Revenus de capitaux et de biens mobiliers		Revenus professionnels		Revenus divers	
	Nombre	Montant	Nombre	Montant	Nombre	Montant	Nombre	Montant
1. < 100	1,52	2,02	3,23	2,29	99,50	99,33	1,02	1,14
2. 100 -< 150	4,14	2,02	,81	,43	98,38	99,09	2,71	2,15
3. 150 -< 200	7,26	2,57	,58	,29	97,50	97,31	3,42	2,67
4. 200 -< 250	10,99	2,33	,59	,28	98,99	98,67	1,95	1,16
5. 250 -< 300	13,44	2,43	,42	,14	99,49	99,32	2,18	,90
6. 300 -< 350	17,28	2,86	,30	,07	99,68	99,01	1,41	,49
7. 350 -< 400	17,08	2,58	,33	,07	99,88	99,01	1,41	,32
8. 400 -< 450	17,30	2,03	,14	,05	99,90	99,60	,70	,19
9. 450 -< 500	19,76	1,80	,16	,02	99,92	99,99	,49	,13
10. 500 -< 550	22,21	1,99	,15	,03	99,87	99,92	,48	,12
11. 550 -< 600	26,46	2,02	,03	,01	99,94	100,16	,24	,05
12. 600 -< 650	30,08	2,05	,02	,00	99,96	100,26	,24	,03
13. 650 -< 700	34,76	2,29	,01	,00	99,97	100,42	,19	,02
14. 700 -< 750	37,50	2,25	,01	,00	99,99	100,40	,22	,02
15. 750 -< 800	43,29	2,42			100,00	100,45	,30	,04
16. 800 -< 850	49,63	2,55			99,98	100,72	,34	,06
17. 850 -< 900	53,76	2,53			99,98	100,67	,22	,02
18. 900 -< 950	56,01	2,54			99,96	100,76	,26	,03
19. 950 -< 1000	58,02	2,60			99,95	100,84	,45	,03
20. 1000 -< 1250	63,33	2,71			99,97	100,78	,54	,03
21. 1250 -< 1500	67,79	2,68			99,99	100,74	,84	,04
22. 1500 -< 2000	70,53	2,79			99,95	100,52	1,40	,05
23. 2000 -< 3000	72,46	2,97			100,00	100,08	2,21	,08
24. 3000 & +	73,14	2,45			100,00	99,67	2,69	,08
T O T A L	36,62	2,48	,25	,02	99,83	100,34	,77	,10

TABLEAU 2 : Répartition en pourcents du montant des revenus d'après leur nature et du nombre de déclarations par classe du revenu total net imposable

PROVINCE DE LIMBOURG

ARRONDISSEMENT DE MAASEIK

CLASSES DU REVENU TOTAL NET IMPOSABLE (1000F)	Revenus de propriétés foncières		Revenus de capitaux et de biens mobiliers		Revenus professionnels		Revenus divers	
	Nombre	Montant	Nombre	Montant	Nombre	Montant	Nombre	Montant
1. < 100	1,77	1,64	2,28	1,48	99,61	100,00	,39	,52
2. 100 -< 150	4,17	2,45	,61	,20	99,04	99,49	1,57	1,12
3. 150 -< 200	6,42	1,75	,47	,17	98,20	98,52	2,03	1,73
4. 200 -< 250	9,63	2,16	,73	,37	98,87	99,70	1,40	,97
5. 250 -< 300	12,12	2,37	,39	,19	99,83	99,82	1,07	,40
6. 300 -< 350	15,89	3,04	,30	,10	99,44	98,98	1,41	,46
7. 350 -< 400	16,26	2,49	,24	,11	99,70	99,48	1,11	,27
8. 400 -< 450	17,49	1,94	,22	,06	99,88	99,85	,69	,16
9. 450 -< 500	18,74	1,92	,08	,03	99,90	100,02	,37	,06
10. 500 -< 550	21,55	1,58	,04	,00	99,98	100,54	,12	,02
11. 550 -< 600	27,04	1,88	,02	,00	99,98	100,60	,17	,05
12. 600 -< 650	33,94	2,13			99,96	100,61	,22	,05
13. 650 -< 700	39,16	2,07	,02	,00	100,00	100,94	,19	,04
14. 700 -< 750	47,32	2,24			100,00	101,01	,23	,01
15. 750 -< 800	50,45	2,26	,03	,00	99,97	101,15	,22	,04
16. 800 -< 850	56,24	2,53	,03	,00	100,00	101,10	,21	,02
17. 850 -< 900	59,18	2,32	,03	,00	99,93	101,32	,23	,05
18. 900 -< 950	61,36	2,43	,04	,00	99,96	101,30	,07	,00
19. 950 -< 1000	63,28	2,29			100,00	101,24	,24	,01
20. 1000 -< 1250	65,47	2,29			99,99	101,31	,21	,01
21. 1250 -< 1500	67,54	2,37			100,00	101,09	,36	,02
22. 1500 -< 2000	72,78	2,46	,04	,01	99,96	100,68	,70	,03
23. 2000 -< 3000	69,54	2,70			100,00	99,79	1,27	,08
24. 3000 & +	74,49	2,27			99,23	96,76	1,02	,22
T O T A L	38,66	2,25	,19	,02	99,85	100,66	,45	,07

TABLEAU 2 : Répartition en pourcents du montant des revenus d'après leur nature et du nombre de déclarations par classe du revenu total net imposable

P R O V I N C E D E L I M B O U R G

A R R O N D I S S E M E N T D E T O N G R E S

CLASSES DU REVENU TOTAL NET IMPOSABLE (1000F)	Revenus de propriétés foncières		Revenus de capitaux et de biens mobiliers		Revenus professionnels		Revenus divers	
	Nombre	Montant	Nombre	Montant	Nombre	Montant	Nombre	Montant
1. < 100	1,64	2,01	1,97	1,31	99,34	99,50	,76	,77
2. 100 -< 150	4,26	1,66	2,03	1,82	99,09	99,48	1,32	1,03
3. 150 -< 200	8,80	2,88	1,31	,65	98,15	97,74	2,16	1,87
4. 200 -< 250	12,93	2,40	,91	,40	98,55	98,54	2,24	1,59
5. 250 -< 300	15,02	2,77	1,28	,41	99,49	98,67	1,84	,71
6. 300 -< 350	17,36	2,47	1,02	,31	99,66	99,14	1,74	,59
7. 350 -< 400	17,35	2,18	,49	,18	99,81	99,24	1,03	,27
8. 400 -< 450	17,77	2,12	,47	,11	99,81	99,28	,80	,25
9. 450 -< 500	19,80	1,87	,84	,08	99,98	99,78	,50	,12
10. 500 -< 550	21,96	1,85	,32	,02	99,79	99,86	,61	,20
11. 550 -< 600	27,81	2,04	,12	,01	99,91	100,09	,40	,12
12. 600 -< 650	32,13	2,15	,05	,00	99,92	100,13	,26	,06
13. 650 -< 700	36,29	2,06	,03	,02	100,00	100,43	,17	,01
14. 700 -< 750	37,77	1,85			99,97	100,70	,26	,05
15. 750 -< 800	43,64	2,12	,03	,00	99,90	100,76	,35	,07
16. 800 -< 850	50,74	2,37			100,00	100,73	,25	,03
17. 850 -< 900	53,74	2,23	,08	,00	100,00	100,90	,32	,02
18. 900 -< 950	57,56	2,36			100,00	100,84	,36	,01
19. 950 -< 1000	59,14	2,55	,05	,02	100,00	101,15	,25	,01
20. 1000 -< 1250	62,60	2,39	,01	,00	99,99	100,79	,47	,02
21. 1250 -< 1500	67,30	2,42			100,00	100,62	,58	,04
22. 1500 -< 2000	69,70	2,46			99,92	100,37	,95	,03
23. 2000 -< 3000	71,36	3,60			99,90	98,97	,80	,01
24. 3000 & +	73,22	4,11			99,73	96,00	3,01	,50
T O T A L	36,10	2,37	,37	,04	99,81	100,15	,68	,12

TABLEAU 2 : Répartition en pourcents du montant des revenus d'après leur nature et du nombre de déclarations par classe du revenu total net imposable

PROVINCE DE LUXEMBOURG

ARRONDISSEMENT D'ARLON

CLASSES DU REVENU TOTAL NET IMPOSABLE (1000F)	Revenus de propriétés foncières		Revenus de capitaux et de biens mobiliers		Revenus professionnels		Revenus divers	
	Nombre	Montant	Nombre	Montant	Nombre	Montant	Nombre	Montant
1. < 100	1,90	2,39	1,90	1,52	99,44	98,46	,90	,96
2. 100 -< 150	8,97	2,84	,43	,44	98,72	97,39	3,85	2,86
3. 150 -< 200	10,84	2,50	1,40	,25	96,50	94,01	6,64	5,21
4. 200 -< 250	20,30	3,91	,75	,04	97,74	95,18	5,51	2,79
5. 250 -< 300	25,34	4,65	1,37	,09	98,86	96,47	2,97	1,01
6. 300 -< 350	24,50	4,25	,91	,09	99,82	97,45	3,11	,62
7. 350 -< 400	24,49	3,02	,34	,13	100,00	98,11	1,36	,47
8. 400 -< 450	22,09	2,06	,19	,04	100,00	98,90	,28	,04
9. 450 -< 500	22,57	2,07	,10	,01	100,00	99,36	,91	,08
10. 500 -< 550	26,00	2,00			99,90	99,17	,50	,19
11. 550 -< 600	29,57	1,96			100,00	99,42	,61	,09
12. 600 -< 650	31,58	2,11			100,00	99,29	,34	,03
13. 650 -< 700	34,67	2,23			99,65	99,58	,24	,01
14. 700 -< 750	38,22	2,30			99,87	99,56	,27	,01
15. 750 -< 800	41,74	1,79			100,00	99,99	,47	,04
16. 800 -< 850	44,61	1,85			100,00	100,13	,74	,02
17. 850 -< 900	48,49	2,75			100,00	99,67	,33	,04
18. 900 -< 950	56,65	2,77			100,00	99,41	,20	,00
19. 950 -< 1000	56,56	2,56			100,00	100,11	,20	,00
20. 1000 -< 1250	60,43	2,51			100,00	100,16	,48	,02
21. 1250 -< 1500	66,42	2,46			100,00	100,33	,41	,06
22. 1500 -< 2000	70,37	2,36			100,00	100,19	,94	,02
23. 2000 -< 3000	72,88	3,48			99,79	99,01	,41	,00
24. 3000 & +	81,40	3,51			100,00	99,04	1,55	,01
T O T A L	38,56	2,54	,24	,01	99,77	99,57	,97	,11

TABLEAU 2 : Répartition en pourcents du montant des revenus d'après leur nature et du nombre de déclarations par classe du revenu total net imposable

PROVINCE DE LUXEMBOURG

ARRONDISSEMENT DE BASTOGNE

CLASSES DU REVENU TOTAL NET IMPOSABLE (1000F)	Revenus de propriétés foncières		Revenus de capitaux et de biens mobiliers		Revenus professionnels		Revenus divers	
	Nombre	Montant	Nombre	Montant	Nombre	Montant	Nombre	Montant
1. < 100	3,31	2,86	1,30	,52	99,28	97,66	1,87	1,78
2. 100 -< 150	10,68	2,89	,71	,03	98,58	98,43	1,78	1,30
3. 150 -< 200	16,67	4,22	1,74	1,16	98,26	98,02	1,74	1,26
4. 200 -< 250	25,90	3,43	1,00	,63	99,40	98,78	1,79	,96
5. 250 -< 300	32,59	3,88	,90	,30	99,55	98,07	1,64	,53
6. 300 -< 350	33,13	3,40	,73	,06	99,51	98,15	2,08	,51
7. 350 -< 400	33,60	3,53	,70	,32	100,00	98,14	1,16	,30
8. 400 -< 450	29,25	3,36	,21	,04	99,90	98,75	,31	,03
9. 450 -< 500	32,57	2,84	,55	,03	100,00	98,86	,55	,10
10. 500 -< 550	38,46	3,05	,36	,08	99,88	99,25	,72	,10
11. 550 -< 600	41,22	2,99	,13	,01	100,00	99,89	,13	,03
12. 600 -< 650	49,63	2,96			100,00	100,17	,44	,01
13. 650 -< 700	52,20	3,00	,17	,01	100,00	100,15	,51	,06
14. 700 -< 750	52,17	3,06			99,80	99,88	,20	,03
15. 750 -< 800	55,06	3,41			100,00	99,94	,67	,09
16. 800 -< 850	54,63	2,31			100,00	100,72	,46	,00
17. 850 -< 900	60,26	3,10			99,74	100,01	1,28	,05
18. 900 -< 950	64,72	2,22			100,00	100,91	,87	,01
19. 950 -< 1000	65,96	4,15			100,00	99,23	1,22	,06
20. 1000 -< 1250	69,95	3,19			100,00	100,43	,48	,04
21. 1250 -< 1500	73,85	3,72			99,58	100,25	1,05	,04
22. 1500 -< 2000	76,90	3,40			100,00	99,95	,71	,00
23. 2000 -< 3000	81,01	2,94			100,00	100,49	,63	,00
24. 3000 & +	86,21	2,71			98,28	98,85		
T O T A L	43,39	3,18	,39	,05	99,76	99,73	,92	,11

TABLEAU 2 : Répartition en pourcents du montant des revenus d'après leur nature et du nombre de déclarations par classe du revenu total net imposable

PROVINCE DE LUXEMBOURG

ARRONDISSEMENT DE MARCHE-EN-FAMENNE

CLASSES DU REVENU TOTAL NET IMPOSABLE (1000F)	Revenus de propriétés foncières		Revenus de capitaux et de biens mobiliers		Revenus professionnels		Revenus divers	
	Nombre	Montant	Nombre	Montant	Nombre	Montant	Nombre	Montant
1. < 100	3,10	4,67	3,10	2,77	98,59	100,56	1,22	1,41
2. 100 -< 150	11,14	5,58	1,11	,68	97,77	98,37	3,62	2,65
3. 150 -< 200	12,56	3,62	,95	,64	98,58	98,14	1,90	1,03
4. 200 -< 250	22,66	4,66	1,08	,27	98,38	97,52	2,52	1,43
5. 250 -< 300	24,11	3,89	,93	,34	99,07	97,32	3,05	1,20
6. 300 -< 350	29,02	3,52	1,85	,39	99,67	97,90	1,96	,61
7. 350 -< 400	25,88	2,90	,53	,11	100,00	98,66	1,67	,33
8. 400 -< 450	25,06	2,53	,61	,08	99,77	98,97	,76	,28
9. 450 -< 500	27,23	2,42	,08	,01	99,84	99,33	,47	,05
10. 500 -< 550	31,65	2,84	,51	,01	99,91	99,15	,77	,17
11. 550 -< 600	33,70	2,35	,18	,01	99,82	99,98	,46	,02
12. 600 -< 650	41,12	2,55			100,00	99,96	,42	,07
13. 650 -< 700	45,26	2,67			100,00	99,96	,69	,19
14. 700 -< 750	46,68	2,70			100,00	100,17	1,04	,07
15. 750 -< 800	49,10	3,08	,15	,01	100,00	99,78	,75	,02
16. 800 -< 850	52,14	2,58			100,00	99,94	,51	,02
17. 850 -< 900	54,63	2,38			100,00	100,68	,71	,05
18. 900 -< 950	62,62	3,29			100,00	99,86	1,19	,10
19. 950 -< 1000	66,14	3,01			100,00	100,06	,53	,02
20. 1000 -< 1250	69,62	2,87	,07	,04	99,93	100,49	,47	,02
21. 1250 -< 1500	72,58	2,81			100,00	100,31	,94	,01
22. 1500 -< 2000	73,94	2,94			100,00	100,34	1,53	,03
23. 2000 -< 3000	74,50	3,72			100,00	98,90	2,00	,22
24. 3000 & +	82,76	3,51			100,00	98,80	1,15	,00
T O T A L	39,50	2,90	,52	,05	99,69	99,74	1,10	,14

TABLEAU 2 : Répartition en pourcents du montant des revenus d'après leur nature et du nombre de déclarations par classe du revenu total net imposable

PROVINCE DE LUXEMBOURG

ARRONDISSEMENT DE NEUFCHATEAU

CLASSES DU REVENU TOTAL NET IMPOSABLE (1000F)	Revenus de propriétés foncières		Revenus de capitaux et de biens mobiliers		Revenus professionnels		Revenus divers	
	Nombre	Montant	Nombre	Montant	Nombre	Montant	Nombre	Montant
1. < 100	2,22	1,52	2,43	2,10	99,50	98,38	1,57	2,00
2. 100 -< 150	11,69	2,78	2,24	1,10	97,76	97,51	4,73	2,71
3. 150 -< 200	14,20	2,46	1,20	1,34	98,00	99,25	3,40	2,50
4. 200 -< 250	26,59	3,23	1,06	,41	98,79	98,12	1,66	1,15
5. 250 -< 300	26,51	3,19	,47	,06	99,76	98,57	1,89	,54
6. 300 -< 350	28,63	3,79	,87	,16	99,81	97,92	1,26	,31
7. 350 -< 400	28,21	2,31	,50	,15	100,00	98,85	2,15	,45
8. 400 -< 450	28,15	2,02	,27	,03	99,93	99,19	1,13	,34
9. 450 -< 500	29,30	2,10	,14	,03	100,00	99,71	,48	,08
10. 500 -< 550	33,79	2,18	,08	,00	100,00	99,66	,69	,13
11. 550 -< 600	36,46	2,07			99,92	99,85	,70	,16
12. 600 -< 650	43,99	2,61			100,00	100,19	,25	,04
13. 650 -< 700	47,18	2,18			100,00	100,52	,31	,09
14. 700 -< 750	50,78	2,33			100,00	100,17	,48	,04
15. 750 -< 800	51,80	2,22			100,00	100,59	1,07	,11
16. 800 -< 850	58,86	2,61			100,00	100,52	,45	,02
17. 850 -< 900	58,66	2,68			100,00	100,83	,16	,01
18. 900 -< 950	64,61	2,74			99,81	100,15	,37	,04
19. 950 -< 1000	66,02	2,98			100,00	100,64		
20. 1000 -< 1250	68,88	2,58			100,00	100,77	,49	,01
21. 1250 -< 1500	74,25	2,58			100,00	100,66	,80	,02
22. 1500 -< 2000	76,14	2,96			100,00	100,10	,71	,00
23. 2000 -< 3000	79,92	4,95			100,00	98,21	1,54	,03
24. 3000 & +	82,46	4,75			100,00	97,27	6,14	,05
T O T A L	41,16	2,73	,39	,04	99,81	99,87	1,05	,13

TABLEAU 2 : Répartition en pourcents du montant des revenus d'après leur nature et du nombre de déclarations par classe du revenu total net imposable

P R O V I N C E D E L U X E M B O U R G

A R R O N D I S S E M E N T D E V I R T O N

CLASSES DU REVENU TOTAL NET IMPOSABLE (1000F)	Revenus de propriétés foncières		Revenus de capitaux et de biens mobiliers		Revenus professionnels		Revenus divers	
	Nombre	Montant	Nombre	Montant	Nombre	Montant	Nombre	Montant
1. < 100	1,70	1,20	,60	,41	99,80	98,60	1,30	1,43
2. 100 -< 150	5,23	1,52	1,74	,92	98,61	98,82	3,14	1,87
3. 150 -< 200	9,94	2,24	1,86	,81	98,14	97,58	3,11	2,12
4. 200 -< 250	20,54	2,86	3,13	,91	98,44	96,16	4,69	2,72
5. 250 -< 300	26,36	3,96	2,55	,52	99,45	96,66	3,09	,98
6. 300 -< 350	28,43	3,23	1,65	,35	99,73	97,74	2,34	,71
7. 350 -< 400	24,12	2,23	1,42	,37	100,00	98,70	1,32	,26
8. 400 -< 450	22,32	2,29	,17	,01	99,91	99,12	,87	,11
9. 450 -< 500	27,96	1,87	,18	,01	100,00	99,47	,96	,23
10. 500 -< 550	29,35	1,61			100,00	99,76	,54	,06
11. 550 -< 600	35,57	1,99			100,00	99,78	,09	,00
12. 600 -< 650	37,99	1,73			100,00	99,79	,31	,01
13. 650 -< 700	39,47	1,49			99,88	100,17	,72	,04
14. 700 -< 750	44,21	1,83			100,00	100,26	,27	,00
15. 750 -< 800	50,30	2,25			100,00	100,12	,45	,02
16. 800 -< 850	53,38	1,92			100,00	100,16	,17	,01
17. 850 -< 900	58,29	2,03			100,00	100,45	,16	,01
18. 900 -< 950	61,38	2,21			99,80	100,03	,41	,01
19. 950 -< 1000	66,04	2,69			99,79	99,90	1,05	,07
20. 1000 -< 1250	67,77	1,97			100,00	100,64	,67	,02
21. 1250 -< 1500	71,45	2,43			100,00	100,28	,95	,03
22. 1500 -< 2000	74,18	1,91			100,00	100,58	,15	,00
23. 2000 -< 3000	75,38	2,35			100,00	100,10	,38	,00
24. 3000 & +	76,83	1,55			100,00	99,45	1,22	,06
T O T A L	40,37	2,07	,43	,04	99,84	99,94	,98	,11

TABLEAU 2 : Répartition en pourcents du montant des revenus d'après leur nature et du nombre de déclarations par classe du revenu total net imposable

P R O V I N C E D E N A M U R

A R R O N D I S S E M E N T D E D I N A N T

CLASSES DU REVENU TOTAL NET IMPOSABLE (1000F)	Revenus de propriétés foncières		Revenus de capitaux et de biens mobiliers		Revenus professionnels		Revenus divers	
	Nombre	Montant	Nombre	Montant	Nombre	Montant	Nombre	Montant
1. < 100	4,07	3,64	1,41	,91	98,29	96,53	2,46	2,94
2. 100 -< 150	9,02	2,02	,97	,66	98,20	97,31	5,96	3,57
3. 150 -< 200	12,97	3,89	1,55	1,01	96,90	96,07	4,55	3,34
4. 200 -< 250	18,96	3,43	2,66	,83	98,90	97,36	2,93	1,55
5. 250 -< 300	24,63	3,99	2,16	,50	99,18	97,56	3,35	1,01
6. 300 -< 350	27,37	3,90	1,49	,45	99,60	97,50	3,27	,73
7. 350 -< 400	23,67	3,25	,73	,17	99,65	98,25	2,07	,41
8. 400 -< 450	23,05	2,54	,44	,08	99,89	98,94	,70	,15
9. 450 -< 500	24,58	2,20	,43	,14	99,88	99,32	,97	,22
10. 500 -< 550	29,41	2,54	,25	,05	99,83	99,49	,46	,09
11. 550 -< 600	35,62	2,22	,09	,07	100,00	99,92	,43	,05
12. 600 -< 650	36,77	2,42	,15	,01	99,80	99,52	,35	,16
13. 650 -< 700	40,62	2,59	,05	,00	99,84	99,83	,60	,20
14. 700 -< 750	46,43	2,53			100,00	99,88	,57	,07
15. 750 -< 800	49,65	2,83	,08	,02	99,69	99,38	,69	,06
16. 800 -< 850	51,89	2,79			99,68	99,86	,48	,03
17. 850 -< 900	54,95	2,75			100,00	99,92	,65	,02
18. 900 -< 950	58,83	2,67			100,00	99,96	,52	,11
19. 950 -< 1000	61,51	2,77			99,88	100,28	,83	,02
20. 1000 -< 1250	65,33	3,12			99,97	99,93	,76	,05
21. 1250 -< 1500	71,27	3,29			100,00	100,00	,96	,03
22. 1500 -< 2000	74,98	3,00			100,00	100,08	1,55	,06
23. 2000 -< 3000	74,66	3,85			99,80	99,18	1,77	,05
24. 3000 & +	74,89	4,21			100,00	97,48	2,74	,11
T O T A L	38,34	2,95	,50	,06	99,62	99,45	1,37	,18

TABLEAU 2 : Répartition en pourcents du montant des revenus d'après leur nature et du nombre de déclarations par classe du revenu total net imposable

P R O V I N C E D E N A M U R

A R R O N D I S S E M E N T D E N A M U R

CLASSES DU REVENU TOTAL NET IMPOSABLE (1000F)	Revenus de propriétés foncières		Revenus de capitaux et de biens mobiliers		Revenus professionnels		Revenus divers	
	Nombre	Montant	Nombre	Montant	Nombre	Montant	Nombre	Montant
1. < 100	3,16	4,54	1,88	1,61	98,72	96,23	3,26	4,20
2. 100 -< 150	8,40	4,56	1,07	,49	96,95	93,84	7,38	5,31
3. 150 -< 200	10,72	2,97	1,58	,95	97,40	95,53	6,31	4,34
4. 200 -< 250	15,71	3,74	2,00	,84	97,85	96,02	5,34	3,04
5. 250 -< 300	21,87	4,70	1,59	,39	99,03	96,93	4,08	1,66
6. 300 -< 350	20,99	3,43	1,67	,39	99,53	98,06	3,11	,99
7. 350 -< 400	19,46	2,89	,49	,08	99,75	98,58	2,04	,49
8. 400 -< 450	20,22	2,58	,47	,06	99,86	98,86	1,07	,26
9. 450 -< 500	22,07	2,35	,52	,07	99,82	99,28	,76	,19
10. 500 -< 550	24,21	2,18	,16	,02	99,91	99,48	,96	,22
11. 550 -< 600	29,20	2,42	,05	,01	99,90	99,58	,64	,14
12. 600 -< 650	32,99	2,45	,07	,01	99,93	99,73	,59	,10
13. 650 -< 700	35,23	2,48			99,92	99,66	,82	,12
14. 700 -< 750	38,18	2,57	,06	,04	99,94	99,97	,68	,07
15. 750 -< 800	43,83	2,63			99,98	100,02	,81	,10
16. 800 -< 850	45,98	2,61			99,92	99,99	,83	,08
17. 850 -< 900	49,70	2,72			99,88	100,00	,90	,08
18. 900 -< 950	54,49	2,97			99,93	99,98	,79	,08
19. 950 -< 1000	56,78	3,21			99,82	100,11	,62	,03
20. 1000 -< 1250	62,28	2,84			99,96	100,29	1,06	,06
21. 1250 -< 1500	70,23	2,92	,02	,00	99,88	100,17	1,37	,12
22. 1500 -< 2000	74,44	2,93	,02	,00	99,90	100,14	1,16	,06
23. 2000 -< 3000	76,98	3,09			99,92	100,12	2,25	,12
24. 3000 & +	78,67	3,32			99,76	99,02	3,58	,10
T O T A L	37,54	2,82	,41	,04	99,65	99,72	1,62	,21

TABLEAU 2 : Répartition en pourcents du montant des revenus d'après leur nature et du nombre de déclarations par classe du revenu total net imposable

P R O V I N C E D E N A M U R

A R R O N D I S S E M E N T D E P H I L I P P E V I L L E

CLASSES DU REVENU TOTAL NET IMPOSABLE (1000F)	Revenus de propriétés foncières		Revenus de capitaux et de biens mobiliers		Revenus professionnels		Revenus divers	
	Nombre	Montant	Nombre	Montant	Nombre	Montant	Nombre	Montant
1. < 100	3,80	3,88	2,28	1,53	99,24	99,82	1,52	1,58
2. 100 -< 150	10,92	3,70	,97	,13	98,54	96,81	3,16	2,43
3. 150 -< 200	14,02	3,84	,57	,18	97,16	96,13	3,98	2,88
4. 200 -< 250	21,23	3,62	1,71	,55	99,57	98,73	2,56	,93
5. 250 -< 300	27,98	4,45	1,65	,40	99,65	98,20	1,65	,59
6. 300 -< 350	24,47	3,06	,55	,15	100,00	98,63	2,77	,69
7. 350 -< 400	24,16	2,32	,68	,09	99,88	99,36	1,00	,21
8. 400 -< 450	24,74	2,04	1,64	,07	99,89	99,33	,71	,19
9. 450 -< 500	28,03	2,17	1,73	,04	100,00	99,71	,17	,01
10. 500 -< 550	29,34	1,81	,77	,02	100,00	99,98	,58	,08
11. 550 -< 600	37,87	1,94	,14	,00	100,00	100,06	,29	,02
12. 600 -< 650	40,50	2,42	,16	,00	100,00	99,87		
13. 650 -< 700	42,53	2,07			99,91	100,01	,62	,05
14. 700 -< 750	44,71	1,92			100,00	100,28	,31	,02
15. 750 -< 800	48,86	2,37			100,00	99,99		
16. 800 -< 850	53,45	2,24			100,00	100,15	,41	,07
17. 850 -< 900	63,32	2,68			100,00	100,01	,47	,02
18. 900 -< 950	61,36	2,60			100,00	100,24	,36	,09
19. 950 -< 1000	56,17	2,26			100,00	100,36	,21	,01
20. 1000 -< 1250	67,22	2,14			100,00	100,64	,39	,01
21. 1250 -< 1500	75,08	2,30			100,00	100,57	,66	,03
22. 1500 -< 2000	76,07	2,21			100,00	100,40	1,07	,05
23. 2000 -< 3000	73,91	1,85			100,00	100,88	1,34	,03
24. 3000 & +	75,49	1,74			97,06	92,06		
T O T A L	39,54	2,26	,63	,03	99,82	99,82	,88	,11

TABLEAU 2 : Répartition en pourcents du montant des revenus d'après leur nature et du nombre de déclarations par classe du revenu total net imposable

PROVINCE DE FLANDRE ORIENTALE

ARRONDISSEMENT D'ALOST

CLASSES DU REVENU TOTAL NET IMPOSABLE (1000F)	Revenus de propriétés foncières		Revenus de capitaux et de biens mobiliers		Revenus professionnels		Revenus divers	
	Nombre	Montant	Nombre	Montant	Nombre	Montant	Nombre	Montant
1. < 100	2,26	2,48	5,53	4,19	99,39	99,80	,93	,94
2. 100 -< 150	6,86	2,90	1,43	,59	98,23	97,70	2,58	1,80
3. 150 -< 200	9,38	2,62	1,04	,51	98,25	98,00	2,47	1,90
4. 200 -< 250	14,29	3,05	1,03	,24	98,97	98,00	2,29	1,15
5. 250 -< 300	18,65	3,39	1,34	,40	99,42	98,17	2,07	,80
6. 300 -< 350	18,29	3,05	,58	,15	99,80	98,27	2,21	,57
7. 350 -< 400	16,85	2,37	,39	,06	99,93	98,93	1,70	,31
8. 400 -< 450	16,74	2,05	,14	,01	99,90	99,25	,92	,17
9. 450 -< 500	18,49	2,14	,23	,05	99,96	99,40	,59	,11
10. 500 -< 550	20,29	1,93	,03	,01	99,93	99,56	,44	,08
11. 550 -< 600	22,92	1,95	,03	,00	99,97	99,79	,42	,08
12. 600 -< 650	25,26	1,95	,02	,00	99,98	99,92	,44	,07
13. 650 -< 700	30,45	2,18			100,00	100,00	,40	,04
14. 700 -< 750	35,55	2,46			99,89	99,90	,32	,04
15. 750 -< 800	39,06	2,57			99,82	99,98	,45	,03
16. 800 -< 850	43,82	2,41			99,97	100,26	,38	,02
17. 850 -< 900	48,00	2,27			99,97	100,52	,55	,05
18. 900 -< 950	52,11	2,04			99,97	100,75	,48	,03
19. 950 -< 1000	55,95	2,19	,03	,00	99,97	100,77	,67	,03
20. 1000 -< 1250	60,86	2,40			100,00	100,73	,51	,02
21. 1250 -< 1500	66,61	2,30			100,00	100,81	,95	,02
22. 1500 -< 2000	71,59	2,43			99,97	100,62	1,12	,02
23. 2000 -< 3000	76,43	2,74			99,96	100,17	2,31	,07
24. 3000 & +	76,84	2,29			99,73	99,37	3,35	,23
T O T A L	35,59	2,33	,43	,03	99,84	100,16	,91	,09

TABLEAU 2 : Répartition en pourcents du montant des revenus d'après leur nature et du nombre de déclarations par classe du revenu total net imposable

P R O V I N C E D E F L A N D R E O R I E N T A L E
A R R O N D I S S E M E N T D E T E R M O N D E

CLASSES DU REVENU TOTAL NET IMPOSABLE (1000F)	Revenus de propriétés foncières		Revenus de capitaux et de biens mobiliers		Revenus professionnels		Revenus divers	
	Nombre	Montant	Nombre	Montant	Nombre	Montant	Nombre	Montant
1. < 100	1,84	2,39	4,21	2,88	99,24	98,73	1,19	1,42
2. 100 -< 150	5,75	2,55	1,06	,45	98,32	96,94	3,63	2,83
3. 150 -< 200	9,52	2,40	1,61	,74	98,23	97,20	4,07	2,94
4. 200 -< 250	15,33	3,77	1,28	,53	98,84	97,54	2,55	1,28
5. 250 -< 300	17,90	3,80	1,28	,33	99,26	97,17	3,10	1,16
6. 300 -< 350	20,12	3,50	1,17	,30	99,67	98,31	1,68	,50
7. 350 -< 400	16,99	2,57	,47	,11	99,88	98,82	1,35	,29
8. 400 -< 450	17,03	2,39	,30	,03	99,87	99,13	,92	,18
9. 450 -< 500	18,41	2,38	,13	,03	99,89	99,17	,64	,18
10. 500 -< 550	19,80	2,25	,08	,01	99,92	99,54	,40	,07
11. 550 -< 600	22,37	2,18	,07	,01	99,93	99,91	,33	,04
12. 600 -< 650	25,61	2,27			100,00	99,88	,31	,03
13. 650 -< 700	29,56	2,18			99,94	100,16	,34	,03
14. 700 -< 750	33,89	2,39			99,93	100,18	,46	,02
15. 750 -< 800	39,41	2,60			99,92	100,39	,26	,04
16. 800 -< 850	43,83	2,63			100,00	100,24	,51	,01
17. 850 -< 900	48,69	2,69			100,00	100,58	,38	,01
18. 900 -< 950	51,89	2,67			99,96	100,68	,44	,05
19. 950 -< 1000	55,69	2,65			100,00	100,64	,34	,01
20. 1000 -< 1250	59,78	2,52			99,98	100,79	,58	,02
21. 1250 -< 1500	65,65	2,71	,02	,00	99,98	100,65	,76	,02
22. 1500 -< 2000	70,30	2,68			100,00	100,64	1,55	,04
23. 2000 -< 3000	74,76	3,38			100,00	99,62	2,60	,12
24. 3000 & +	74,04	2,35			100,00	99,35	3,62	,42
T O T A L	34,63	2,59	,41	,03	99,81	100,10	,96	,12

TABLEAU 2 : Répartition en pourcents du montant des revenus d'après leur nature et du nombre de déclarations par classe du revenu total net imposable

PROVINCE DE FLANDRE ORIENTALE

ARRONDISSEMENT D'EEKLO

CLASSES DU REVENU TOTAL NET IMPOSABLE (1000F)	Revenus de propriétés foncières		Revenus de capitaux et de biens mobiliers		Revenus professionnels		Revenus divers	
	Nombre	Montant	Nombre	Montant	Nombre	Montant	Nombre	Montant
1. < 100	2,92	2,39	4,21	2,35	99,29	100,49	,78	,74
2. 100 -< 150	6,77	1,80	1,20	,91	99,40	100,25	1,20	,72
3. 150 -< 200	9,25	2,67	1,41	,68	97,65	97,53	2,98	2,52
4. 200 -< 250	17,55	2,46	2,04	,37	99,32	99,12	2,31	,81
5. 250 -< 300	18,70	2,81	1,96	,44	99,67	98,49	2,17	,68
6. 300 -< 350	21,95	3,53	1,04	,23	99,52	97,80	2,47	,80
7. 350 -< 400	18,82	2,79	,88	,21	99,81	98,39	1,95	,55
8. 400 -< 450	18,37	2,20	,38	,08	99,89	99,12	,82	,27
9. 450 -< 500	19,15	2,13	,10	,00	99,90	99,36	,30	,08
10. 500 -< 550	21,60	2,55	,11	,03	99,95	99,42	,69	,20
11. 550 -< 600	22,69	1,71			99,94	99,83	,46	,07
12. 600 -< 650	25,94	1,95			100,00	100,11	,42	,04
13. 650 -< 700	31,22	2,11			99,86	100,26	,28	,04
14. 700 -< 750	35,15	2,32			99,92	100,21	,66	,03
15. 750 -< 800	38,29	2,15			99,91	100,23	,80	,10
16. 800 -< 850	44,45	2,50			100,00	100,57	,65	,04
17. 850 -< 900	41,63	1,76			100,00	101,05	,21	,00
18. 900 -< 950	47,66	1,98			100,00	100,89	,22	,00
19. 950 -< 1000	49,71	2,35			99,89	100,65	,11	,11
20. 1000 -< 1250	54,77	2,23			99,91	100,74	,37	,02
21. 1250 -< 1500	64,16	2,13			99,94	100,93	,88	,04
22. 1500 -< 2000	70,63	2,31			100,00	100,54	1,00	,03
23. 2000 -< 3000	71,03	3,16			99,81	99,51	1,87	,03
24. 3000 & +	72,68	2,30			100,00	99,70	3,09	,07
T O T A L	33,86	2,28	,47	,03	99,80	100,18	,89	,11

TABLEAU 2 : Répartition en pourcents du montant des revenus d'après leur nature et du nombre de déclarations par classe du revenu total net imposable

PROVINCE DE FLANDRE ORIENTALE

ARRONDISSEMENT DE GAND

CLASSES DU REVENU TOTAL NET IMPOSABLE (1000F)	Revenus de propriétés foncières		Revenus de capitaux et de biens mobiliers		Revenus professionnels		Revenus divers	
	Nombre	Montant	Nombre	Montant	Nombre	Montant	Nombre	Montant
1. < 100	2,64	3,21	5,69	3,59	99,05	99,11	1,43	1,50
2. 100 -< 150	7,55	4,90	2,41	1,23	97,85	96,60	4,47	3,02
3. 150 -< 200	9,20	3,89	2,64	1,42	97,07	95,38	5,75	3,93
4. 200 -< 250	14,13	3,41	2,23	,71	97,96	96,39	4,56	2,73
5. 250 -< 300	18,91	3,94	2,25	,69	98,78	96,75	3,74	1,72
6. 300 -< 350	20,27	3,96	2,34	,62	99,41	97,45	3,03	1,01
7. 350 -< 400	17,02	2,82	,81	,19	99,66	98,23	2,18	,61
8. 400 -< 450	16,97	2,41	,47	,10	99,86	98,93	1,32	,29
9. 450 -< 500	17,67	2,11	,30	,05	99,83	99,26	1,04	,27
10. 500 -< 550	19,37	2,10	,08	,02	99,92	99,53	,94	,16
11. 550 -< 600	21,77	2,05	,04	,02	99,94	99,65	,84	,14
12. 600 -< 650	25,10	2,17	,04	,00	99,89	99,71	,79	,14
13. 650 -< 700	28,08	2,21	,02	,00	99,88	99,94	,87	,11
14. 700 -< 750	31,03	2,31			99,95	100,00	,85	,08
15. 750 -< 800	33,79	2,24	,04	,02	99,91	100,17	,92	,11
16. 800 -< 850	37,37	2,32			99,94	100,36	1,05	,10
17. 850 -< 900	41,46	2,48			99,95	100,35	1,10	,07
18. 900 -< 950	45,59	2,56			99,91	100,41	1,17	,07
19. 950 -< 1000	46,40	2,46			99,94	100,55	1,14	,09
20. 1000 -< 1250	52,73	2,34			99,97	100,73	1,00	,06
21. 1250 -< 1500	59,62	2,41			99,98	100,78	1,43	,05
22. 1500 -< 2000	64,29	2,70			99,95	100,52	2,25	,07
23. 2000 -< 3000	69,13	3,09	,02	,00	99,96	99,91	4,29	,14
24. 3000 & +	73,67	2,68	,05	,00	99,95	98,95	5,46	,28
T O T A L	32,62	2,51	,65	,05	99,69	99,97	1,68	,20

TABLEAU 2 : Répartition en pourcents du montant des revenus d'après leur nature et du nombre de déclarations par classe du revenu total net imposable

PROVINCE DE FLANDRE ORIENTALE

ARRONDISSEMENT D'AUDENARDE

CLASSES DU REVENU TOTAL NET IMPOSABLE (1000F)	Revenus de propriétés foncières		Revenus de capitaux et de biens mobiliers		Revenus professionnels		Revenus divers	
	Nombre	Montant	Nombre	Montant	Nombre	Montant	Nombre	Montant
1. < 100	2,60	2,93	5,81	4,55	98,89	98,53	1,21	1,34
2. 100 -< 150	7,61	3,09	1,27	,57	97,61	96,31	3,94	3,18
3. 150 -< 200	11,48	3,03	1,87	,81	98,48	98,34	1,64	1,12
4. 200 -< 250	16,39	3,35	1,76	,58	99,30	98,40	1,94	,94
5. 250 -< 300	24,21	4,12	2,11	,54	99,62	97,42	2,63	,72
6. 300 -< 350	21,26	3,18	,80	,18	99,57	98,24	1,86	,61
7. 350 -< 400	18,56	2,40	,71	,17	99,78	98,55	1,97	,44
8. 400 -< 450	18,21	1,89	,20	,04	100,00	99,25	,99	,21
9. 450 -< 500	18,35	1,96	,20	,03	99,90	99,36	,49	,11
10. 500 -< 550	19,53	1,78	,17	,02	99,97	99,81	,63	,16
11. 550 -< 600	22,08	1,75	,07	,00	100,00	100,14	,29	,03
12. 600 -< 650	25,72	1,94			99,96	99,88	,24	,02
13. 650 -< 700	30,37	1,92			99,95	100,11	,37	,07
14. 700 -< 750	34,38	2,22			100,00	100,18	,23	,01
15. 750 -< 800	40,57	1,89			99,94	100,73	,26	,02
16. 800 -< 850	45,25	2,14			99,87	100,70	,39	,04
17. 850 -< 900	49,45	2,20			99,86	100,67	,28	,00
18. 900 -< 950	53,19	2,11			100,00	100,95	,34	,06
19. 950 -< 1000	58,81	2,02			100,00	100,82	,37	,01
20. 1000 -< 1250	60,72	2,08			99,96	100,88	,41	,03
21. 1250 -< 1500	65,08	2,29			100,00	100,83	,75	,03
22. 1500 -< 2000	70,25	2,53			99,95	100,62	1,36	,06
23. 2000 -< 3000	76,39	2,86			99,88	99,97	1,81	,03
24. 3000 & +	75,00	2,13			100,00	99,55	2,81	,11
T O T A L	34,95	2,21	,53	,04	99,80	100,22	,89	,10

TABLEAU 2 : Répartition en pourcents du montant des revenus d'après leur nature et du nombre de déclarations par classe du revenu total net imposable

PROVINCE DE FLANDRE ORIENTALE

ARRONDISSEMENT DE SAINT-NICOLAS

CLASSES DU REVENU TOTAL NET IMPOSABLE (1000F)	Revenus de propriétés foncières		Revenus de capitaux et de biens mobiliers		Revenus professionnels		Revenus divers	
	Nombre	Montant	Nombre	Montant	Nombre	Montant	Nombre	Montant
1. < 100	2,22	2,55	4,12	2,58	99,36	99,53	1,19	1,27
2. 100 -< 150	5,41	3,11	1,50	,83	98,27	97,80	3,31	2,14
3. 150 -< 200	8,20	3,63	2,05	1,16	97,64	96,92	4,10	2,78
4. 200 -< 250	14,70	3,61	1,69	,52	98,20	96,53	4,25	2,40
5. 250 -< 300	17,97	3,62	1,49	,47	99,32	97,78	2,44	,98
6. 300 -< 350	19,17	3,62	1,04	,25	99,61	98,24	2,25	,59
7. 350 -< 400	16,69	3,06	,49	,11	99,76	98,33	2,15	,42
8. 400 -< 450	16,27	2,34	,24	,06	99,87	99,16	1,11	,26
9. 450 -< 500	19,64	2,70	,13	,03	99,90	99,15	,88	,15
10. 500 -< 550	20,65	2,14	,13	,02	99,92	99,53	,78	,15
11. 550 -< 600	22,77	2,18			99,94	99,84	,33	,06
12. 600 -< 650	26,76	2,27	,04	,00	99,98	99,94	,37	,07
13. 650 -< 700	28,43	2,14	,02	,00	99,96	100,06	,49	,06
14. 700 -< 750	33,36	2,39	,03	,00	99,92	100,01	,40	,10
15. 750 -< 800	37,84	2,36			100,00	100,30	,49	,04
16. 800 -< 850	42,52	2,57			99,93	100,40	,68	,07
17. 850 -< 900	45,69	2,65			99,86	100,43	,38	,03
18. 900 -< 950	51,46	2,64			100,00	100,66	,57	,04
19. 950 -< 1000	53,28	2,31			99,96	100,89	,46	,07
20. 1000 -< 1250	57,38	2,36			99,97	100,95	,73	,03
21. 1250 -< 1500	64,27	2,63			100,00	100,65	,88	,04
22. 1500 -< 2000	69,16	2,65			99,98	100,59	1,57	,08
23. 2000 -< 3000	71,20	3,01			99,94	99,82	2,83	,10
24. 3000 & +	74,55	2,32			100,00	99,19	4,33	,46
T O T A L	34,36	2,53	,42	,03	99,78	100,12	1,14	,15

TABLEAU 2 : Répartition en pourcents du montant des revenus d'après leur nature et du nombre de déclarations par classe du revenu total net imposable

PROVINCE DE FLANDRE OCCIDENTALE

ARRONDISSEMENT DE BRUGES

CLASSES DU REVENU TOTAL NET IMPOSABLE (1000F)	Revenus de propriétés foncières		Revenus de capitaux et de biens mobiliers		Revenus professionnels		Revenus divers	
	Nombre	Montant	Nombre	Montant	Nombre	Montant	Nombre	Montant
1. < 100	3,09	3,93	4,84	3,24	99,00	99,32	1,41	1,71
2. 100 -< 150	7,95	4,24	2,06	1,12	97,67	97,35	3,56	2,44
3. 150 -< 200	10,84	4,01	3,25	1,83	96,85	96,06	4,54	3,34
4. 200 -< 250	17,04	4,32	2,91	,83	98,00	96,81	4,12	2,33
5. 250 -< 300	21,11	4,95	2,57	,62	98,90	96,99	3,58	1,24
6. 300 -< 350	20,51	4,56	2,02	,48	99,33	97,05	3,48	1,06
7. 350 -< 400	18,52	3,25	,82	,15	99,57	98,30	2,25	,66
8. 400 -< 450	18,13	2,98	,66	,12	99,81	98,59	1,43	,32
9. 450 -< 500	19,55	2,94	,47	,06	99,78	98,96	1,03	,28
10. 500 -< 550	21,62	2,72	,12	,04	99,84	99,30	,90	,18
11. 550 -< 600	25,96	2,89	,13	,03	99,90	99,43	,64	,15
12. 600 -< 650	28,02	2,75			99,90	99,56	,57	,11
13. 650 -< 700	29,76	2,54	,02	,00	99,88	99,71	,66	,17
14. 700 -< 750	34,71	3,03	,02	,00	99,81	99,93	,59	,09
15. 750 -< 800	37,75	3,00			99,79	99,89	,50	,03
16. 800 -< 850	45,30	3,34			99,89	99,78	,75	,06
17. 850 -< 900	47,89	3,32	,03	,00	99,91	100,14	,48	,03
18. 900 -< 950	50,44	3,49			99,97	99,86	,60	,05
19. 950 -< 1000	54,25	3,31			99,87	100,07	,87	,05
20. 1000 -< 1250	60,08	3,28			99,90	100,24	,88	,05
21. 1250 -< 1500	65,21	3,68			99,92	99,85	1,24	,06
22. 1500 -< 2000	68,72	4,02			99,87	99,38	2,09	,09
23. 2000 -< 3000	73,03	5,86			99,74	97,52	2,83	,16
24. 3000 & +	74,12	4,58			99,52	96,66	2,76	,15
T O T A L	35,01	3,58	,71	,05	99,61	99,22	1,45	,19

TABLEAU 2 : Répartition en pourcents du montant des revenus d'après leur nature et du nombre de déclarations par classe du revenu total net imposable

PROVINCE DE FLANDRE OCCIDENTALE

ARRONDISSEMENT DE DIXMUDE

CLASSES DU REVENU TOTAL NET IMPOSABLE (1000F)	Revenus de propriétés foncières		Revenus de capitaux et de biens mobiliers		Revenus professionnels		Revenus divers	
	Nombre	Montant	Nombre	Montant	Nombre	Montant	Nombre	Montant
1. < 100	2,79	1,63	9,87	7,65	98,80	99,84	,90	1,32
2. 100 -< 150	7,59	3,85	1,58	,66	97,78	97,83	2,53	1,98
3. 150 -< 200	9,43	1,98	2,19	,38	98,68	97,88	2,85	2,10
4. 200 -< 250	28,65	3,71	3,69	,53	99,65	97,95	,70	,20
5. 250 -< 300	30,28	4,83	2,02	,33	99,46	96,51	1,75	,83
6. 300 -< 350	25,85	3,68	4,00	,82	99,90	97,43	1,03	,25
7. 350 -< 400	20,91	2,58	1,14	,15	100,00	98,69	1,05	,20
8. 400 -< 450	17,03	2,18	1,31	,26	99,85	99,20	,69	,15
9. 450 -< 500	19,88	1,65	,38	,08	100,00	99,94	,30	,04
10. 500 -< 550	24,28	1,77			100,00	100,08	,08	,00
11. 550 -< 600	27,17	1,81			100,00	100,02	,66	,05
12. 600 -< 650	31,64	1,91	,09	,03	100,00	100,43	,36	,07
13. 650 -< 700	35,21	2,11			100,00	100,32	,36	,00
14. 700 -< 750	44,56	2,13			100,00	100,50	,29	,01
15. 750 -< 800	43,33	2,19			100,00	100,76	,45	,02
16. 800 -< 850	51,86	1,93	,18	,01	100,00	101,40	,18	,03
17. 850 -< 900	57,34	2,27			100,00	101,23	,34	,01
18. 900 -< 950	58,41	2,51			100,00	100,82	,19	,01
19. 950 -< 1000	63,03	2,15			100,00	101,21	,20	,02
20. 1000 -< 1250	61,88	2,06			99,94	100,98	,29	,01
21. 1250 -< 1500	66,33	2,94			100,00	100,24	1,82	,03
22. 1500 -< 2000	67,83	2,45			100,00	100,50	1,31	,04
23. 2000 -< 3000	70,10	4,94			100,00	98,58	2,94	,16
24. 3000 & +	78,79	4,07			100,00	97,78	1,52	,41
T O T A L	34,80	2,41	1,20	,09	99,81	100,12	,73	,10

TABLEAU 2 : Répartition en pourcents du montant des revenus d'après leur nature et du nombre de déclarations par classe du revenu total net imposable

PROVINCE DE FLANDRE OCCIDENTALE

ARRONDISSEMENT D'YPRES

CLASSES DU REVENU TOTAL NET IMPOSABLE (1000F)	Revenus de propriétés foncières		Revenus de capitaux et de biens mobiliers		Revenus professionnels		Revenus divers	
	Nombre	Montant	Nombre	Montant	Nombre	Montant	Nombre	Montant
1. < 100	3,47	2,90	5,23	3,49	99,12	99,62	,92	1,18
2. 100 -< 150	10,64	3,55	1,50	,55	98,50	97,73	2,86	1,74
3. 150 -< 200	11,94	3,04	2,30	,78	98,90	97,83	2,30	1,64
4. 200 -< 250	27,28	4,24	4,11	,63	99,46	97,67	1,34	,44
5. 250 -< 300	32,11	5,18	5,20	,82	99,47	96,22	1,20	,47
6. 300 -< 350	27,66	3,88	2,95	,52	99,89	97,44	1,56	,32
7. 350 -< 400	20,99	2,77	1,30	,23	99,92	98,10	1,45	,32
8. 400 -< 450	16,38	1,77	,68	,14	99,97	99,36	,68	,12
9. 450 -< 500	17,76	1,55	,35	,03	99,96	99,87	,39	,05
10. 500 -< 550	21,38	1,71	,07	,01	99,96	100,15	,37	,05
11. 550 -< 600	24,57	1,56	,07	,01	100,00	100,14	,41	,07
12. 600 -< 650	28,28	1,82	,04	,02	99,92	100,14	,33	,04
13. 650 -< 700	33,05	1,69	,05	,00	99,95	100,25	,21	,01
14. 700 -< 750	38,82	2,14			99,94	100,31	,43	,02
15. 750 -< 800	46,39	2,18			100,00	100,77	,47	,04
16. 800 -< 850	50,11	1,73			100,00	101,09	,61	,04
17. 850 -< 900	53,56	2,36			100,00	100,74	,31	,00
18. 900 -< 950	56,84	1,87			100,00	101,35	,68	,03
19. 950 -< 1000	59,91	1,96			100,00	101,08		
20. 1000 -< 1250	61,04	2,01			99,98	100,95	,30	,00
21. 1250 -< 1500	66,46	2,46	,06	,06	100,00	100,63	,80	,02
22. 1500 -< 2000	67,78	2,65			100,00	100,33	1,46	,02
23. 2000 -< 3000	72,87	2,60			100,00	100,06	1,21	,05
24. 3000 & +	79,91	3,06			100,00	98,23	4,46	,45
T O T A L	34,52	2,21	,95	,07	99,84	100,15	,76	,09

TABLEAU 2 : Répartition en pourcents du montant des revenus d'après leur nature et du nombre de déclarations par classe du revenu total net imposable

PROVINCE DE FLANDRE OCCIDENTALE

ARRONDISSEMENT DE COURTRAI

CLASSES DU REVENU TOTAL NET IMPOSABLE (1000F)	Revenus de propriétés foncières		Revenus de capitaux et de biens mobiliers		Revenus professionnels		Revenus divers	
	Nombre	Montant	Nombre	Montant	Nombre	Montant	Nombre	Montant
1. < 100	2,66	3,24	7,66	5,05	99,10	99,41	1,11	1,33
2. 100 -< 150	6,77	2,69	2,52	1,10	98,27	98,50	3,02	2,02
3. 150 -< 200	10,57	3,43	2,90	1,13	98,13	97,39	3,21	2,31
4. 200 -< 250	18,15	4,29	2,21	,71	98,38	97,26	2,81	1,70
5. 250 -< 300	25,43	5,15	2,43	,49	99,00	96,53	2,70	1,01
6. 300 -< 350	22,81	4,32	1,85	,42	99,59	97,50	2,41	,60
7. 350 -< 400	17,87	2,71	1,09	,22	99,72	98,63	1,57	,47
8. 400 -< 450	16,65	2,23	,48	,10	99,93	99,19	,97	,21
9. 450 -< 500	18,77	2,20	,23	,03	99,94	99,50	,86	,18
10. 500 -< 550	21,02	2,01	,16	,03	99,96	100,05	,38	,08
11. 550 -< 600	23,56	2,00	,11	,02	99,91	100,04	,30	,05
12. 600 -< 650	27,40	1,99	,06	,02	99,95	100,18	,58	,08
13. 650 -< 700	31,11	2,14			99,90	100,23	,47	,07
14. 700 -< 750	37,68	2,43	,07	,01	99,98	100,48	,51	,05
15. 750 -< 800	44,53	2,51			99,98	100,57	,52	,02
16. 800 -< 850	49,88	2,54	,03	,01	99,89	100,69	,55	,06
17. 850 -< 900	53,14	2,38			100,00	101,06	,56	,03
18. 900 -< 950	57,96	2,44			99,97	101,03	,40	,04
19. 950 -< 1000	59,65	2,52	,03	,02	99,85	101,06	,73	,02
20. 1000 -< 1250	62,22	2,31			100,00	101,04	,60	,02
21. 1250 -< 1500	66,78	2,42			99,97	101,02	1,13	,04
22. 1500 -< 2000	71,43	3,05			99,98	100,38	1,61	,05
23. 2000 -< 3000	73,32	3,85			100,00	99,15	2,60	,08
24. 3000 & +	73,60	2,73			100,00	98,71	2,69	,05
T O T A L	36,72	2,57	,75	,05	99,77	100,20	1,03	,11

TABLEAU 2 : Répartition en pourcents du montant des revenus d'après leur nature et du nombre de déclarations par classe du revenu total net imposable

PROVINCE DE FLANDRE OCCIDENTALE

ARRONDISSEMENT D'OSTENDE

CLASSES DU REVENU TOTAL NET IMPOSABLE (1000F)	Revenus de propriétés foncières		Revenus de capitaux et de biens mobiliers		Revenus professionnels		Revenus divers	
	Nombre	Montant	Nombre	Montant	Nombre	Montant	Nombre	Montant
1. < 100	2,60	3,84	3,60	2,35	99,22	99,26	1,68	1,81
2. 100 -< 150	7,85	5,07	1,81	,78	97,38	96,95	5,23	3,76
3. 150 -< 200	10,44	3,38	2,82	1,19	96,77	95,20	5,22	4,06
4. 200 -< 250	14,96	4,07	2,44	,62	97,62	95,54	5,19	3,70
5. 250 -< 300	18,38	4,57	4,15	1,04	98,30	95,97	4,20	1,94
6. 300 -< 350	19,82	4,27	2,47	,52	99,36	97,42	2,81	,79
7. 350 -< 400	18,31	3,66	1,42	,18	99,68	97,50	2,56	,69
8. 400 -< 450	17,31	3,08	,74	,14	99,79	98,27	1,54	,34
9. 450 -< 500	18,64	2,99	,38	,05	99,85	98,66	1,20	,32
10. 500 -< 550	22,30	3,07	,14	,01	99,78	98,77	1,47	,34
11. 550 -< 600	25,51	3,16	,05	,02	99,86	99,12	,85	,17
12. 600 -< 650	27,88	2,79			99,94	99,51	,49	,07
13. 650 -< 700	29,82	2,93			99,86	99,55	,61	,07
14. 700 -< 750	35,01	3,21			99,84	99,56	,57	,12
15. 750 -< 800	39,17	3,02			99,95	99,59	,73	,03
16. 800 -< 850	41,52	2,93			99,90	100,17	,48	,02
17. 850 -< 900	46,77	3,31			100,00	99,81	1,06	,06
18. 900 -< 950	47,15	3,09	,06	,05	100,00	100,33	1,05	,06
19. 950 -< 1000	49,90	3,05			99,87	100,22	,64	,06
20. 1000 -< 1250	56,31	3,09			99,95	100,23	,85	,05
21. 1250 -< 1500	64,19	3,48			99,89	99,87	1,53	,05
22. 1500 -< 2000	67,30	4,01			99,95	99,25	2,04	,08
23. 2000 -< 3000	70,27	5,10			99,89	97,75	3,45	,20
24. 3000 & +	72,21	5,22			100,00	96,62	1,21	,16
T O T A L	32,24	3,44	,74	,06	99,60	99,17	1,63	,24

TABLEAU 2 : Répartition en pourcents du montant des revenus d'après leur nature et du nombre de déclarations par classe du revenu total net imposable

PROVINCE DE FLANDRE OCCIDENTALE

ARRONDISSEMENT DE ROULERS

CLASSES DU REVENU TOTAL NET IMPOSABLE (1000F)	Revenus de propriétés foncières		Revenus de capitaux et de biens mobiliers		Revenus professionnels		Revenus divers	
	Nombre	Montant	Nombre	Montant	Nombre	Montant	Nombre	Montant
1. < 100	3,04	2,65	5,21	3,19	98,82	99,85	,78	,89
2. 100 -< 150	7,33	2,73	1,71	,81	97,79	97,96	2,21	1,95
3. 150 -< 200	11,51	2,90	1,98	,85	99,10	98,90	2,52	1,57
4. 200 -< 250	18,74	3,51	1,45	,46	99,11	97,72	2,02	1,12
5. 250 -< 300	22,09	3,79	1,64	,45	99,43	97,85	,82	,39
6. 300 -< 350	21,81	3,76	1,55	,40	99,76	98,10	1,16	,35
7. 350 -< 400	18,55	2,88	1,18	,22	99,86	98,81	1,15	,29
8. 400 -< 450	17,32	2,26	,35	,07	99,94	99,23	,46	,09
9. 450 -< 500	18,85	1,85	,31	,05	100,00	99,91	,77	,11
10. 500 -< 550	22,85	2,00	,06	,01	99,94	100,06	,38	,06
11. 550 -< 600	25,42	1,87	,03	,00	99,95	100,27	,27	,02
12. 600 -< 650	27,27	1,92	,03	,00	99,91	100,42	,18	,04
13. 650 -< 700	32,74	2,26	,04	,00	100,00	100,37	,35	,04
14. 700 -< 750	39,84	2,52			100,00	100,36	,28	,04
15. 750 -< 800	45,40	2,42	,05	,00	99,90	100,53	,46	,17
16. 800 -< 850	49,29	2,19			100,00	100,99	,27	,03
17. 850 -< 900	52,25	2,42			100,00	100,95	,53	,04
18. 900 -< 950	55,46	2,43			99,94	101,01	,48	,03
19. 950 -< 1000	59,31	2,69			100,00	100,84	,19	,01
20. 1000 -< 1250	63,27	2,61			99,94	100,76	,57	,03
21. 1250 -< 1500	67,10	2,73			100,00	100,69	1,01	,04
22. 1500 -< 2000	69,00	3,13			100,00	100,19	1,76	,08
23. 2000 -< 3000	76,50	3,92			99,88	99,26	1,20	,07
24. 3000 & +	78,42	3,58			100,00	97,88	2,55	,03
T O T A L	35,99	2,64	,61	,04	99,79	100,13	,73	,09

TABLEAU 2 : Répartition en pourcents du montant des revenus d'après leur nature et du nombre de déclarations par classe du revenu total net imposable

PROVINCE DE FLANDRE OCCIDENTALE

ARRONDISSEMENT DE TIELT

CLASSES DU REVENU TOTAL NET IMPOSABLE (1000F)	Revenus de propriétés foncières		Revenus de capitaux et de biens mobiliers		Revenus professionnels		Revenus divers	
	Nombre	Montant	Nombre	Montant	Nombre	Montant	Nombre	Montant
1. < 100	5,10	3,10	4,71	3,20	98,36	98,68	,78	,85
2. 100 -< 150	8,20	4,72	1,31	,36	98,20	99,51	,49	,33
3. 150 -< 200	11,23	3,22	2,01	,88	99,20	99,64	1,07	,48
4. 200 -< 250	18,23	3,81	2,13	,43	99,89	98,09	1,57	,56
5. 250 -< 300	29,05	4,99	1,88	,47	99,90	97,62	1,04	,23
6. 300 -< 350	26,11	4,45	1,20	,14	99,77	97,27	1,28	,40
7. 350 -< 400	21,94	3,01	,48	,12	99,88	98,59	,78	,17
8. 400 -< 450	19,29	2,48	,60	,12	99,85	99,32	,70	,14
9. 450 -< 500	19,82	2,50	,46	,05	99,95	99,54	,46	,09
10. 500 -< 550	21,80	1,72	,10	,01	100,00	100,38	,34	,05
11. 550 -< 600	24,09	1,81			99,96	100,23	,17	,02
12. 600 -< 650	29,90	2,00			100,00	100,18	,20	,03
13. 650 -< 700	31,43	1,93			100,00	100,57	,39	,04
14. 700 -< 750	40,73	2,27			99,92	100,90	,40	,01
15. 750 -< 800	44,25	2,52			100,00	100,68	,09	,00
16. 800 -< 850	49,51	2,69			100,00	101,06	,29	,03
17. 850 -< 900	52,81	2,59			100,00	101,22	,18	,00
18. 900 -< 950	55,32	2,09			100,00	101,52	,19	,00
19. 950 -< 1000	59,95	2,25			99,91	101,04	,54	,10
20. 1000 -< 1250	60,18	2,29			99,97	101,11	,47	,03
21. 1250 -< 1500	64,67	2,82			100,00	100,57	1,12	,04
22. 1500 -< 2000	71,33	3,10			100,00	100,24	,63	,03
23. 2000 -< 3000	72,09	3,77			100,00	99,02	1,48	,08
24. 3000 & +	76,10	5,27			99,51	96,69	3,41	,08
T O T A L	36,40	2,66	,54	,04	99,83	100,22	,59	,06

TABLEAU 2 : Répartition en pourcents du montant des revenus d'après leur nature et du nombre de déclarations par classe du revenu total net imposable

PROVINCE DE FLANDRE OCCIDENTALE

ARRONDISSEMENT DE FURNES

CLASSES DU REVENU TOTAL NET IMPOSABLE (1000F)	Revenus de propriétés foncières		Revenus de capitaux et de biens mobiliers		Revenus professionnels		Revenus divers	
	Nombre	Montant	Nombre	Montant	Nombre	Montant	Nombre	Montant
1. < 100	3,60	4,72	3,36	2,00	98,77	98,97	1,39	1,36
2. 100 -< 150	8,57	3,06	2,08	,53	98,18	97,62	3,64	2,71
3. 150 -< 200	13,76	5,90	3,44	1,16	97,94	97,91	2,06	1,45
4. 200 -< 250	18,26	4,64	5,49	1,42	97,58	95,92	3,07	2,45
5. 250 -< 300	22,81	4,82	6,32	1,17	98,83	97,38	1,99	,75
6. 300 -< 350	24,55	5,21	4,34	,93	99,26	96,22	1,88	,56
7. 350 -< 400	22,41	3,60	2,44	,37	99,71	97,96	1,36	,43
8. 400 -< 450	19,03	3,78	1,10	,28	99,61	98,37	,84	,18
9. 450 -< 500	22,03	3,46	,65	,08	99,80	98,48	,85	,26
10. 500 -< 550	23,73	3,52	,32	,07	99,84	98,53	,40	,14
11. 550 -< 600	30,40	3,16	,08	,01	100,00	99,14	,62	,07
12. 600 -< 650	33,48	3,63			100,00	98,86	,62	,09
13. 650 -< 700	34,44	3,57			99,70	98,86	,70	,20
14. 700 -< 750	41,59	4,25	,11	,00	99,77	98,86	,80	,05
15. 750 -< 800	42,15	3,76			99,87	98,81	1,06	,03
16. 800 -< 850	45,97	3,88			99,87	99,01	1,21	,19
17. 850 -< 900	49,06	3,55			99,85	99,74	1,89	,09
18. 900 -< 950	49,06	2,58			100,00	100,39	,47	,16
19. 950 -< 1000	54,70	3,54			100,00	99,73	1,20	,01
20. 1000 -< 1250	55,25	3,50			99,84	99,81	,94	,22
21. 1250 -< 1500	62,60	3,99	,10	,02	100,00	99,72	,63	,02
22. 1500 -< 2000	66,92	4,64			99,89	98,40	2,07	,19
23. 2000 -< 3000	75,36	5,94			100,00	96,87	3,59	,09
24. 3000 & +	79,70	3,29			100,00	98,43	2,48	,30
T O T A L	34,74	3,90	1,21	,10	99,59	98,80	1,24	,21

PYRAMIDES DES REVENUS

Répartition en pourcents du nombre de déclarations par classe de revenus de 10.000 Fr.
(jusqu'à 1.000.000 Fr.)

LE ROYAUME

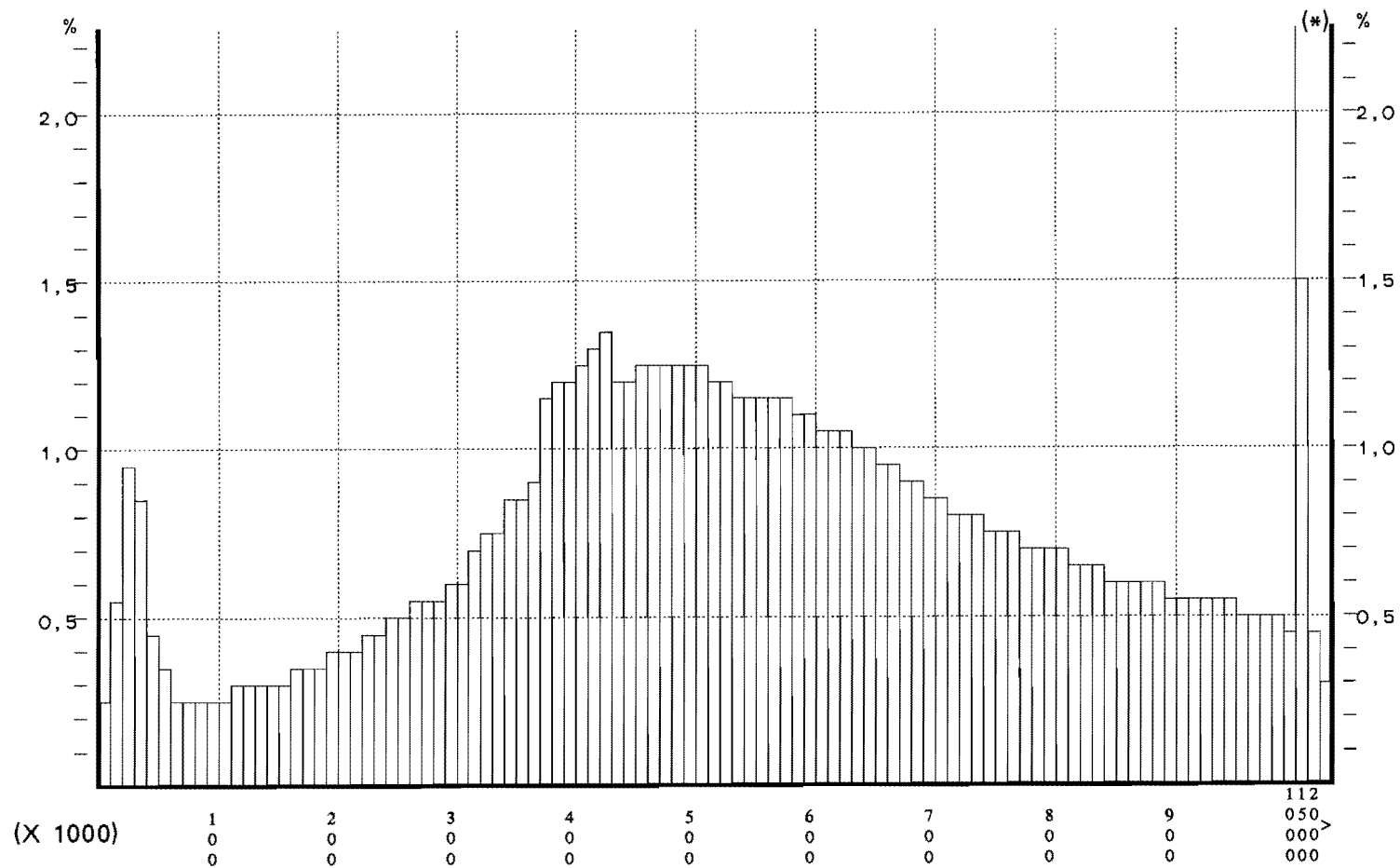

(*) Lire l'échelle multipliée par 10

Répartition en pourcents du nombre de déclarations par classe de revenus de 10.000 Fr.
(jusqu'à 1.000.000 Fr.)

REGION BRUXELLOISE

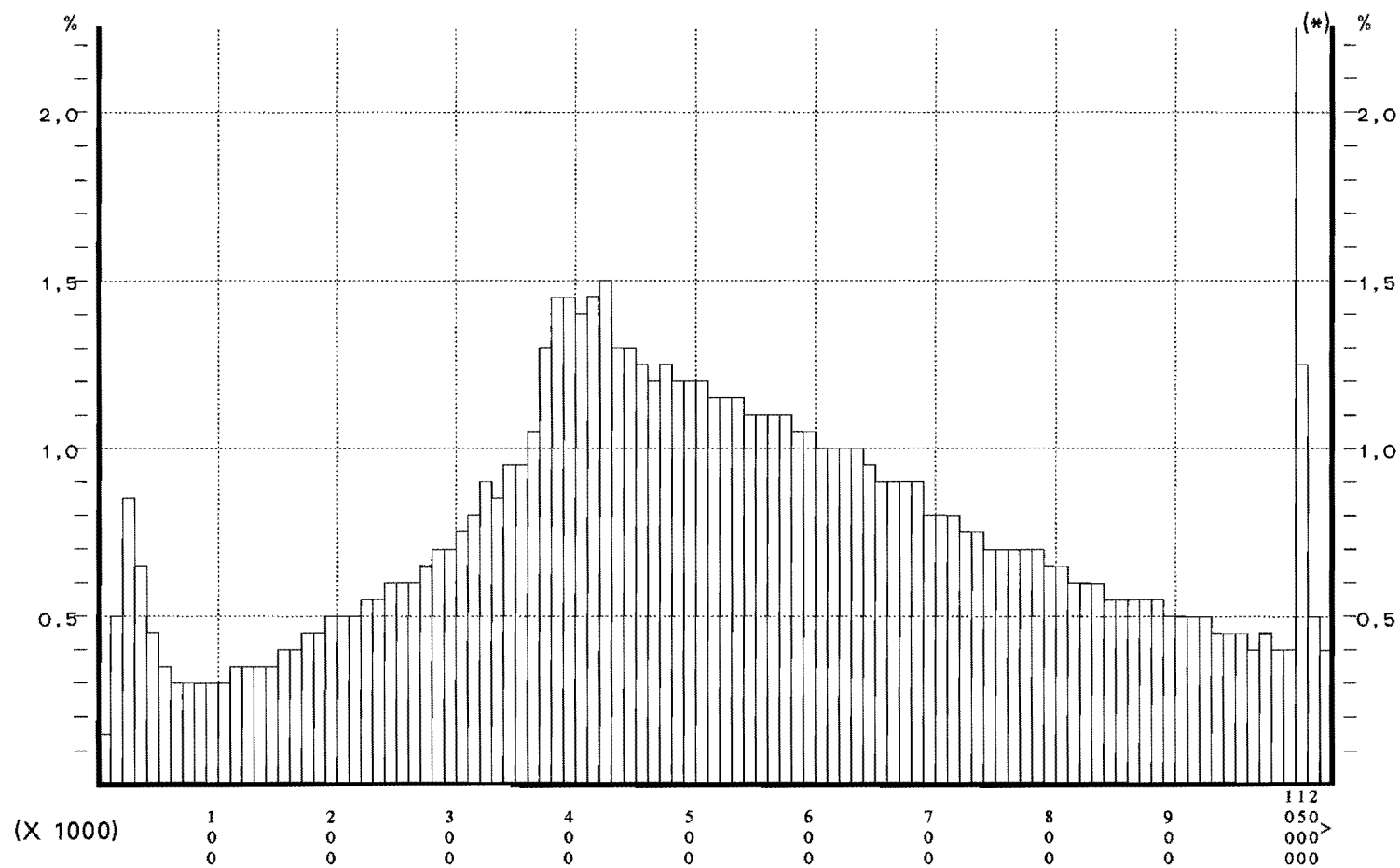

(*) Lire l'échelle multipliée par 10

Répartition en pourcents du nombre de déclarations par classe de revenus de 10.000 Fr.
(jusqu'à 1.000.000 Fr.)

REGION FLAMANDE

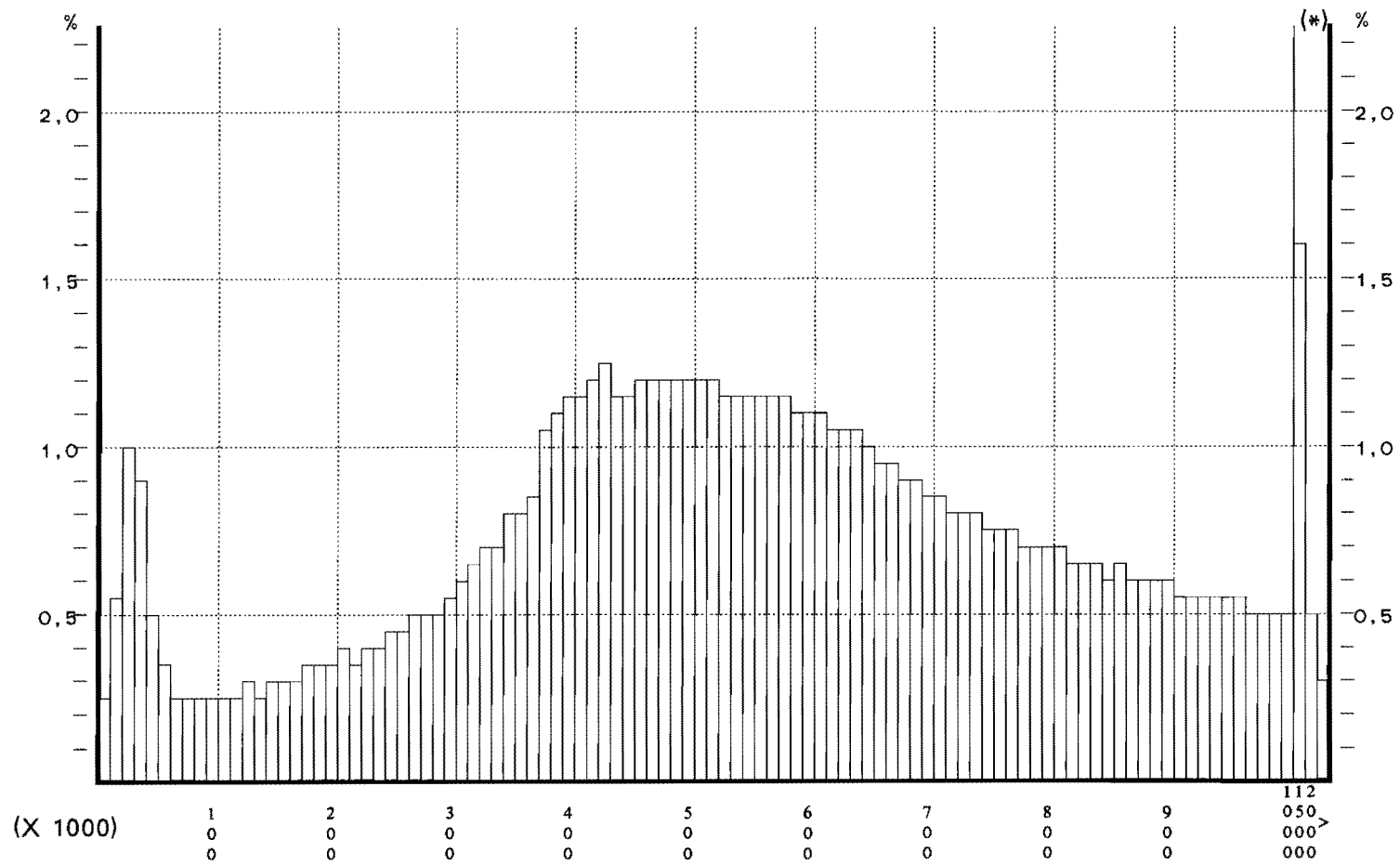

(*) Lire l'échelle multipliée par 10

Répartition en pourcents du nombre de déclarations par classe de revenus de 10.000 Fr.
(jusqu'à 1.000.000 Fr.)

REGION WALLONNE

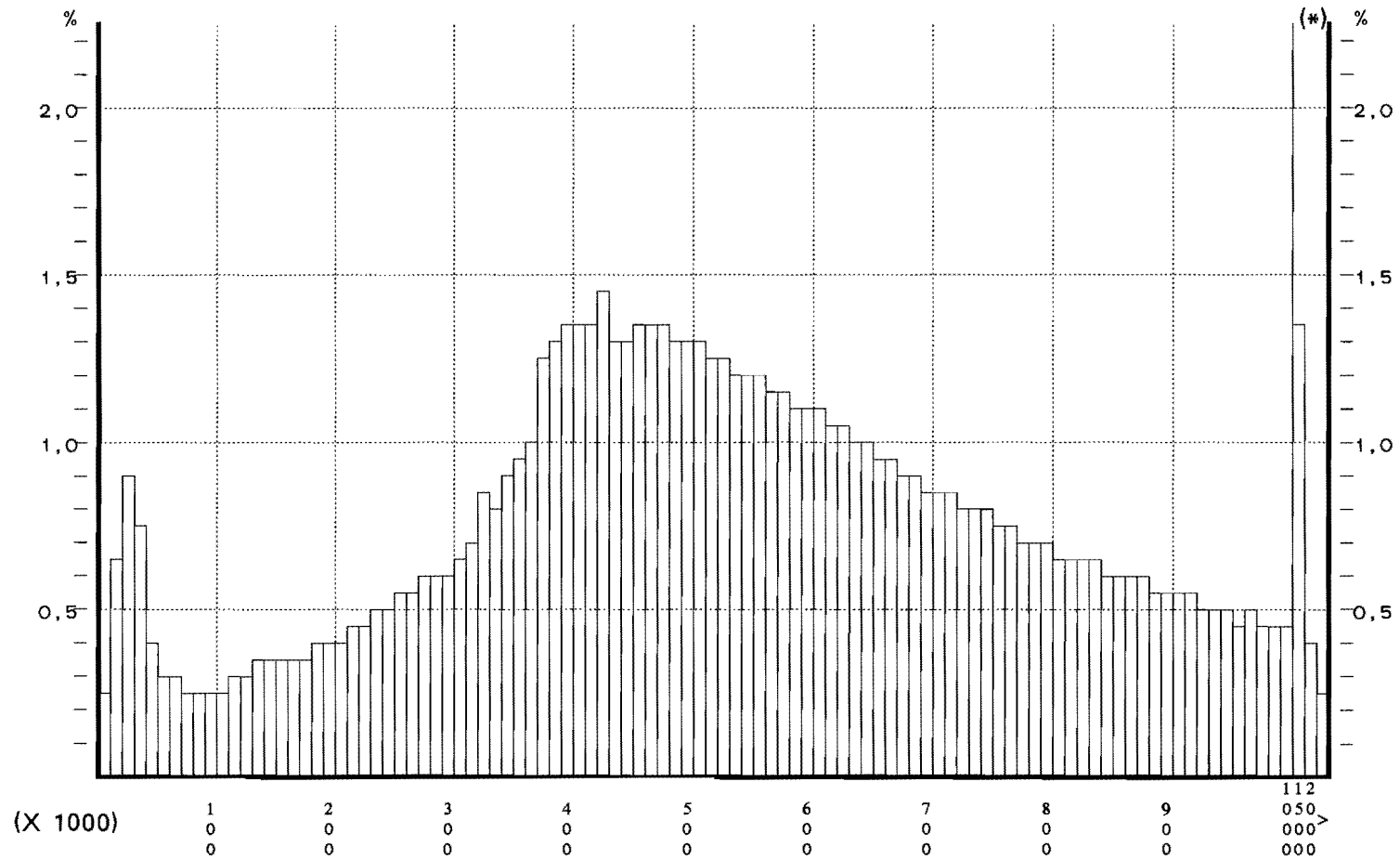

(*) Lire l'échelle multipliée par 10

TABLEAU 3 : Principales composantes de l'impôt (1000F)

SUBDIVISION ADMINISTRATIVE	Principal de l'impôt	Accroissement d'impôts	Impôt d'Etat	Taxe communale et d'agglomération	Impôt total
Anvers	78 804 519	57 789	78 862 307	5 522 091	84 384 399
Malines	22 929 368	2 617	22 931 985	1 708 687	24 640 673
Turnhout	26 757 588	1 735	26 755 852	1 773 208	28 529 060
ANVERS	128 491 475	58 670	128 550 145	9 003 987	137 554 131
Bruxelles-Capitale	74 853 608	102 406	74 956 013	* 5 814 152	80 770 165
Hal-Vilvorde	53 258 936	5 664	53 264 600	3 230 590	56 495 190
Louvain	37 666 423	15 107	37 651 315	2 521 537	40 172 852
Nivelles	31 223 436	58 970	31 282 406	1 901 109	33 183 515
BRABANT	197 002 403	151 931	197 154 334	* 13 467 389	210 621 723
Ath	4 692 150	3 833	4 688 316	366 310	5 054 627
Charleroi	23 863 227	10 923	23 852 303	1 801 859	25 654 162
Mons	14 508 539	5 131	14 503 407	1 144 112	15 647 519
Mouscron	3 768 350	8 403	3 759 946	293 159	4 053 105
Soignies	10 793 828	6 168	10 787 658	866 145	11 653 804
Thuin	8 065 016	9 031	8 055 984	557 161	8 613 145
Tournai	8 370 139	9 553	8 360 585	649 829	9 010 414
HAINAUT	74 061 250	53 049	74 008 200	5 678 576	79 686 776
Huy	6 106 450	4 858	6 111 309	424 920	6 536 229
Liège	39 200 484	2 071	39 198 412	3 076 748	42 275 161
Verviers	16 006 051	21 525	15 984 525	1 109 293	17 093 818
Wareme	4 355 479	1 762	4 353 716	316 330	4 670 046
LIEGE	65 668 464	20 501	65 647 962	4 927 292	70 575 254
Hasselt	24 135 308	28 430	24 106 877	1 623 269	25 730 146
Maaseik	11 944 237	34 456	11 909 779	787 890	12 697 670
Tongres	10 769 800	17 120	10 752 679	750 842	11 503 521
LIMBOURG	46 849 344	80 008	46 769 335	3 162 002	49 931 338
Arlon	2 353 713	9 631	2 363 344	164 295	2 527 639
Bastogne	1 560 926	2 271	1 563 197	109 267	1 672 464
Marche-en-Famenne	2 462 177	5 522	2 467 699	182 203	2 649 902
Neufchâteau	2 810 937	5 371	2 816 308	173 404	2 989 712
Virton	2 366 176	3 994	2 370 170	154 491	2 524 661
LUXEMBOURG	11 553 929	26 789	11 580 718	783 661	12 364 379
Dinant	5 224 374	12 716	5 237 089	376 107	5 613 196
Namur	19 013 431	31 550	19 044 981	1 416 061	20 461 042
Philippeville	3 069 111	1 477	3 070 588	235 331	3 305 919
NAMUR	27 306 916	45 742	27 352 658	2 027 499	29 380 157
Alost	19 930 556	8 128	19 922 427	1 548 156	21 470 583
Termonde	13 108 689	8 703	13 117 392	994 073	14 111 466
Eeklo	5 209 608	5 286	5 214 894	364 734	5 579 628
Gand	38 742 214	13 452	38 728 761	2 722 169	41 450 930
Audenarde	7 746 296	4 622	7 741 673	541 779	8 283 451
Saint-Nicolas	15 705 706	5 158	15 700 548	1 019 889	16 720 437
FLANDRE ORIENTALE	100 443 070	17 374	100 425 695	7 190 800	107 616 495
Bruges	19 893 373	12 486	19 880 886	1 198 989	21 079 875
Dixmude	2 387 837	3 902	2 391 739	177 788	2 569 527
Ypres	5 698 817	926	5 699 743	454 663	6 154 406
Courtrai	19 579 805	11 840	19 567 964	1 287 633	20 855 596
Ostende	9 146 550	5 165	9 141 383	617 349	9 758 732
Roulers	9 196 335	3 957	9 200 292	611 182	9 811 474
Tielt	5 268 995	8 585	5 277 581	366 857	5 644 437
Furnes	3 561 083	4 987	3 556 095	114 531	3 670 626
FLANDRE OCCIDENTALE	74 732 795	17 112	74 715 682	4 828 991	79 544 673
REGION BRUXELLOISE	74 853 608	102 406	74 956 013	* 5 814 152	80 770 165
REGION FLAMANDE	441 442 044	65 270	441 376 773	29 937 907	471 314 680
REGION WALLONNE dont :	209 813 994	57 949	209 871 944	15 318 137	225 190 081
REGION DE LANG. ALLEM.	4 089 701	18 708	4 070 992	262 748	4 333 740
LE ROYAUME	726 109 646	95 084	726 204 730	* 51 070 195	777 274 925

* DONT 748 538 DE TAXE D'AGGLOMERATION

PARTIE 2

REPARTITION DES DECLARATIONS PAR CLASSE DE REVENU, REVENUS MOYENS, LEUR DISPERSION ET LEUR ASYMETRIE SUR BASE DES QUARTILES

Les communes

Les arrondissements administratifs

Les provinces

Les Régions

Le Royaume

PROVINCE D'ANVERS

COMMUNES	Nombre de déclarations						Total
	< 100 000	100 000 - < 250 000	250 000 - < 500 000	500 000 - < 700 000	700 000 - < 1 000 000	1 000 000 & +	
1	2	3	4	5	6	7	8
ARRONDISSEMENT D'ANVERS							
AARTSELAAR	430	272	1 022	1 019	1 162	2 381	6 286
ANTWERPEN (ANVERS)	7 550	12 095	56 672	47 354	41 349	44 822	209 842
BOECHOUT	234	251	1 012	945	926	1 397	4 765
BOOM	243	329	1 678	1 542	1 219	1 265	6 276
BORSBEEK	200	195	972	989	952	1 380	4 688
BRASSCHAAT	813	846	2 902	2 906	2 901	4 722	15 090
BRECHT	580	511	2 065	1 784	1 831	2 283	9 054
EDEGEM	632	403	1 818	1 933	2 020	3 754	10 560
ESSEN	214	303	1 192	1 341	1 248	1 301	5 599
HEMIKSEM	148	188	969	957	885	1 009	4 156
HOVE	243	144	592	587	604	1 220	3 390
KALMTHOUT	315	341	1 294	1 317	1 262	1 805	6 334
KAPellen	610	517	2 025	2 033	2 029	3 400	10 614
KONTICH	462	388	1 419	1 489	1 591	2 581	7 930
LINT	165	129	550	517	649	882	2 892
MALLE	245	269	1 037	1 154	1 046	1 356	5 107
MORTSEL	592	575	2 538	2 384	2 357	3 643	12 089
NIEL	84	136	739	846	777	727	3 309
RANST	341	330	1 341	1 350	1 351	1 929	6 642
RUMST	269	267	1 113	1 250	1 227	1 729	5 855
SHELLE	147	144	569	603	622	919	3 004
SCHILDE	475	410	1 512	1 351	1 294	2 789	7 831
SCHOTEN	655	675	2 951	2 826	2 753	3 737	13 597
STABROEK	364	331	1 364	1 315	1 428	2 258	7 060
WIJNEGEM	140	156	813	796	780	907	3 592
WOMMELGEM	220	217	1 096	1 005	970	1 378	4 886
WUUSTWEZEL	306	358	1 260	1 354	1 271	1 359	5 908
ZANDHOVEN	197	202	890	906	860	1 259	4 314
ZOERSEL	454	413	1 466	1 409	1 298	2 461	7 501
ZWIJNDRECHT	326	347	1 617	1 771	1 698	2 271	8 030
L'ARRONDISSEMENT	17 654	21 742	96 488	87 033	80 360	102 924	406 201
ARRONDISSEMENT DE MALINES							
BERLAAR	119	185	1 013	977	860	790	3 944
BONHEIDEN	347	225	1 106	1 036	948	1 772	5 434
BORNEM	336	352	1 745	1 592	1 677	2 139	7 841
DUFFEL	302	266	1 373	1 284	1 225	1 779	6 229
HEIST-OP-DEN-BERG	521	713	3 476	3 617	3 191	3 201	14 719
LIER (LIERRE)	447	757	3 307	3 130	2 838	3 221	13 700
MECHELEN (MALINES)	1 454	1 635	7 757	7 339	6 649	8 296	33 130
NIJLEN	359	403	2 202	1 849	1 572	1 644	8 029
PUTTE	251	314	1 443	1 356	1 122	1 485	5 971
PUURS	350	264	1 337	1 360	1 252	1 762	6 325
SINT-AMANDS	144	149	660	668	572	777	2 970
SINT-KATELIJNE-WAVER	394	403	1 462	1 451	1 459	2 181	7 350
WILLEBROEK	408	387	2 252	2 252	1 947	2 170	9 416
L'ARRONDISSEMENT	5 432	6 053	29 133	27 911	25 312	31 217	125 058

PROVINCE D'ANVERS

Revenu total net imposable (1 000 000F)	Valeurs moyennes			Mesures interquartiles			COMMUNES
	Revenu moyen par		Revenu médian (1 000F)	Différence	Coeffi-cient	Asy-métrie	
	Habitant (1 000F)	Déclarat. (1 000F)					
9	10	11	12	13	14	15	16
ARRONDISSEMENT D'ANVERS							
6 120,8	429,8	973,7	785,3	792,1	100,9	21,6	AARTSELAAR
157 559,7	337,5	750,8	611,5	508,8	83,2	23,6	ANTWERPEN (ANVERS)
4 110,2	363,2	862,6	683,3	662,9	97,0	26,3	BOECHOUT
4 524,4	325,8	720,9	608,9	480,6	78,9	22,5	BOOM
3 893,4	389,5	830,5	698,0	633,0	90,7	26,4	BORSBEEK
14 044,9	397,1	930,7	706,4	691,3	97,9	25,8	BRASSCHAAT
7 020,7	329,9	775,4	648,9	590,7	91,0	20,7	BRECHT
10 050,2	432,7	951,7	761,5	742,4	97,5	23,6	EDEGEM
4 328,3	296,3	773,0	656,0	516,5	78,7	22,1	ESSEN
3 171,1	339,5	763,0	664,8	543,2	81,7	19,9	HEMIKSEM
3 393,1	420,9	1000,9	761,0	792,2	104,1	24,3	HOVE
5 402,2	338,1	852,9	680,5	623,4	91,6	24,3	KALMTHOUT
9 676,5	396,8	911,7	718,2	702,1	97,8	25,4	KAPellen
7 082,2	376,4	893,1	734,6	694,1	94,5	20,7	KONTICH
2 412,3	347,2	834,1	741,5	640,6	86,4	11,0	LINT
4 170,5	335,0	816,6	665,7	577,2	86,7	26,8	MALLE
10 506,3	405,4	869,1	695,1	660,7	95,0	25,2	MORTSEL
2 519,0	321,7	761,3	657,6	489,8	74,5	20,7	NIEL
5 541,3	341,4	834,3	690,9	626,6	90,7	22,9	RANST
4 900,5	350,3	837,0	705,6	621,2	88,0	23,8	RUMST
2 518,5	358,2	838,4	713,8	638,3	89,4	22,2	SCHELLE
8 398,4	444,9	1072,5	731,7	837,3	114,4	31,0	SCHILDE
11 583,9	371,5	851,9	674,7	606,5	89,9	25,4	SCHOTEN
5 930,9	360,6	840,1	732,3	673,1	91,9	18,7	STABROEK
2 906,7	345,4	809,2	668,2	556,6	83,3	22,6	WIJNEGEM
4 032,3	355,8	825,3	677,1	608,8	89,9	25,1	WOMMELGEM
4 394,0	285,2	743,7	644,0	529,3	82,2	19,3	WUUSTWEZEL
3 626,0	329,1	840,5	691,8	624,9	90,3	24,7	ZANDHOVEN
6 856,0	373,5	914,0	701,4	728,8	103,9	27,7	ZOERSEL
6 541,7	358,5	814,7	692,4	590,6	85,3	24,9	ZWIJNDRECHT
327 216,2	353,0	805,6	647,4	576,9	89,1	24,8	L'ARRONDISSEMENT
ARRONDISSEMENT DE MALINES							
2 881,9	295,6	730,7	618,5	488,3	78,9	21,0	BERLAAR
5 094,1	393,2	937,4	700,3	728,1	104,0	30,2	BONHEIDEN
6 292,1	331,1	802,5	683,0	588,8	86,2	20,8	BORNEM
5 091,2	334,7	817,3	681,8	617,1	90,5	24,5	DUFFEL
10 944,8	307,8	743,6	635,9	496,6	78,1	23,4	HEIST-OP-DEN-BERG
10 711,7	342,4	781,9	643,1	540,1	84,0	22,2	LIER (LIERRE)
26 158,9	346,4	789,6	649,1	563,2	86,8	24,8	MECHELEN (MALINES)
5 776,7	294,2	719,5	601,0	503,8	83,8	24,5	NIJLEN
4 537,4	307,4	759,9	635,5	561,0	88,3	28,6	PUTTE
5 217,2	344,6	824,9	675,2	611,0	90,5	24,8	PUURS
2 303,0	318,1	775,4	648,0	587,0	90,6	28,0	SINT-AMANDS
6 111,7	334,6	831,5	693,9	644,5	92,9	23,9	SINT-KATELIJNE-WAVER
7 173,9	323,5	761,9	641,4	519,4	81,0	23,7	WILLEBROEK
98 294,6	331,5	786,0	649,9	560,7	86,3	24,6	L'ARRONDISSEMENT

PROVINCE D'ANVERS

COMMUNES	Nombre de déclarations						Total
	< 100 000	100 000 - < 250 000	250 000 - < 500 000	500 000 - < 700 000	700 000 - < 1 000 000	1 000 000 & +	
1	2	3	4	5	6	7	8
ARRONDISSEMENT DE TURNHOUT							
ARENDONK	150	287	995	1 186	1 050	836	4 504
BAARLE-HERTOG (BAERLE-DUC)	28	81	227	201	153	111	801
BALEN	251	351	1 606	1 921	1 707	1 612	7 448
BEERSE	327	265	1 466	1 193	1 266	1 632	6 149
DESSEL	139	171	710	850	829	712	3 411
GEEL	629	693	2 961	2 851	2 827	3 283	13 244
GROBBENDONK	193	211	1 109	893	804	960	4 170
HERENTALS	415	529	2 530	2 464	2 162	2 339	10 439
HERENTHOUT	116	162	806	804	723	622	3 233
HERSELT	190	245	1 359	1 217	1 214	1 105	5 330
HOOGSTRATEN	408	480	1 540	1 477	1 262	1 205	6 372
HULSHOUT	100	143	709	739	703	644	3 038
KASTERLEE	326	302	1 283	1 481	1 524	1 522	6 438
LAAKDAL	220	275	1 164	1 414	1 351	1 282	5 706
LILLE	265	286	1 192	1 322	1 137	1 165	5 367
MEERHOUT	145	164	773	893	827	797	3 599
MERKSPLAS	131	145	518	605	627	665	2 691
MOL	551	654	2 659	2 831	2 758	3 258	12 711
OLEN	229	231	907	908	996	1 131	4 402
OUD-TURNHOUT	264	225	788	969	983	1 312	4 541
RAVELS	164	238	962	981	987	796	4 128
RETIE	160	169	758	873	835	727	3 522
RIJKEVORSEL	371	290	1 126	951	853	772	4 363
TURNHOUT	821	925	4 077	3 756	3 600	3 834	17 013
VORSELAAR	103	131	798	648	620	540	2 840
VOSELAAR	274	192	621	726	867	1 172	3 852
WESTERLO	430	396	1 775	1 804	1 883	2 187	8 475
<i>L'ARRONDISSEMENT</i>	<i>7 400</i>	<i>8 241</i>	<i>35 419</i>	<i>35 958</i>	<i>34 548</i>	<i>36 221</i>	<i>157 787</i>
LA PROVINCE	30 486	36 036	161 040	150 902	140 220	170 362	689 046

PROVINCE D'ANVERS

Revenu total net imposable (1 000 000F)	Valeurs moyennes			Mesures interquartiles			COMMUNES
	Revenu moyen par		Revenu médian (1 000F)	Différence	Coeffi-cient	Asy-métrie	
	Habitant (1 000F)	Déclarat. (1 000F)					
9	10	11	12	13	14	15	16
ARRONDISSEMENT DE TURNHOUT							
3 224,3	288,8	715,9	636,9	460,7	72,3	13,8	ARENCONK
551,1	260,3	688,1	564,3	440,9	78,1	6,9	BAARLE-HERTOG (BAERLE-DUC)
5 523,0	295,7	741,5	650,4	486,6	74,8	23,0	BALEN
4 893,1	345,8	795,8	664,3	601,9	90,6	20,4	BEERSE
2 546,4	308,3	746,5	658,6	476,9	72,4	18,0	DESSEL
10 240,0	314,3	773,2	658,3	554,7	84,3	21,9	GEEL
3 173,4	325,0	761,0	621,2	544,4	87,6	24,9	GROBBENDONK
7 883,6	322,0	755,2	636,4	517,0	81,2	22,2	HERENTALS
2 312,5	293,9	715,3	620,5	469,9	75,7	19,7	HERENTHOUT
3 913,5	306,3	734,2	633,6	494,8	78,1	20,5	HERSELT
4 523,2	285,6	709,8	597,7	517,4	86,6	16,7	HOOGSTRATEN
2 223,3	294,2	731,8	649,9	492,6	75,8	18,8	HULSHOUT
5 025,6	309,3	780,6	675,7	511,5	75,7	16,4	KASTERLEE
4 274,2	299,7	749,1	664,5	491,2	73,9	20,9	LAAKDAL
3 977,7	289,2	741,1	637,6	500,1	78,4	22,1	LILLE
2 651,3	290,1	736,7	655,3	479,9	73,2	20,1	MEERHOUT
2 155,2	295,2	800,9	684,0	536,0	78,4	15,9	MERKSPLAS
10 336,4	336,8	813,2	672,6	557,3	82,9	21,9	MOL
3 455,1	332,5	784,9	682,5	556,8	81,6	18,1	OLEN
3 817,9	328,5	840,8	704,6	604,0	85,7	20,3	OUD-TURNHOUT
3 112,8	267,2	754,1	639,7	476,4	74,5	13,7	RAVELS
2 639,1	289,9	749,3	655,1	482,5	73,7	14,9	RETIE
2 852,2	293,4	653,7	585,4	499,6	85,3	12,5	RIJKEVORSEL
12 903,1	339,6	758,4	639,0	534,8	83,7	18,7	TURNHOUT
2 020,2	292,3	711,4	610,7	474,2	77,6	20,9	VORSELAAR
3 623,8	382,8	940,8	731,2	638,5	87,3	17,8	VOSSELAAR
6 600,2	319,5	778,8	681,0	559,8	82,2	18,9	WESTERLO
120 452,3	313,6	763,4	650,2	525,7	80,9	19,6	L'ARRONDISSEMENT
545 963,1	339,6	792,3	648,5	561,0	86,5	23,4	LA PROVINCE

P R O V I N C E D E B R A B A N T

COMMUNES	Nombre de déclarations						Total
	< 100 000	100 000 - < 250 000	250 000 - < 500 000	500 000 - < 700 000	700 000 - < 1 000 000	1 000 000 & +	
1	2	3	4	5	6	7	8
ARRONDISSEMENT DE BRUXELLES-CAPITALE							
ANDERLECHT	1 590	2 257	10 431	8 551	6 820	6 960	36 609
AUDERGHEM / OUDERGEM	590	761	2 874	2 556	2 575	3 947	13 303
BERCHEM-SAINTE-AGATHE							
SINT-AGATHA-BERCHEM	351	398	2 047	1 824	1 586	2 322	8 528
BRUXELLES / BRUSSEL	2 450	3 994	15 135	10 861	8 872	9 585	50 897
ETTERBEEK	646	1 152	4 738	3 448	3 070	3 372	16 426
EVERE	560	659	3 120	3 013	2 633	3 405	13 390
FOREST / VORST	852	1 202	5 410	4 217	3 732	4 126	19 539
GANSHOREN	372	541	2 687	2 176	1 845	2 470	10 091
IXELLES / ELSENE	1 187	2 620	8 648	5 738	5 211	6 215	29 619
JETTE	764	1 035	4 686	3 953	3 539	4 309	18 286
KOEKELBERG	259	456	1 917	1 477	1 347	1 382	6 838
MOLENBEEK-SAINTE-JEAN							
SINT-JANS-MOLENBEEK	1 151	1 668	7 636	5 799	4 375	4 639	25 268
SAINTE-GILLES / SINT-GILLIS	676	1 388	5 505	3 524	2 574	1 986	15 653
SAINTE-JOSSE-TEN-NOODE							
SINT-JOOST-TEN-NODE	347	589	2 213	1 507	1 098	732	6 486
SCHAERBEEK / SCHAARBEEK	1 785	2 963	11 339	8 649	7 010	6 952	38 698
UCCLE / UKKEL	1 332	2 334	7 840	5 867	5 673	9 429	32 475
WATERMAEL-BOITSFORT							
WATERMAAL-BOSVOORDE	562	616	2 375	2 089	2 084	3 511	11 237
WOLUWE-SAINTE-LAMBERT							
SINT-LAMBRECHTS-WOLUWE	899	1 299	4 906	3 872	4 004	6 276	21 256
WOLUWE-SAINTE-PIERRE							
SINT-PIETERS-WOLUWE	684	987	3 209	2 710	2 761	5 317	15 668
L'ARRONDISSEMENT	17 057	26 919	106 716	81 831	70 809	86 935	390 267
ARRONDISSEMENT DE HAL-VILVORDE							
AFFLIGEM	353	241	1 101	898	960	1 443	4 996
ASSE	699	631	2 584	2 416	2 077	3 779	12 186
BEERSEL	544	443	1 776	1 735	1 585	3 122	9 205
BEVER (BIEVENE)	24	36	205	137	124	194	720
DILBEEK	930	775	3 006	3 077	2 877	5 733	16 398
DROGENBOS	106	108	558	464	388	555	2 179
GALMAARDEN (GAMMERAGES)	176	175	811	593	600	847	3 202
GOOIK	222	188	875	730	614	946	3 575
GRIMBERGEN	744	714	2 893	2 801	2 764	4 965	14 881
HALLE (HAL)	901	712	3 440	3 231	2 542	4 048	14 874
HERNE	143	154	581	512	437	675	2 502
HOEILAART	203	242	807	715	586	1 177	3 730
KAMPENHOUT	237	234	780	729	731	1 292	4 003
KAPELLE-OP-DEN-BOS	195	172	691	825	686	1 157	3 726
KRAAINEM	270	265	885	795	854	1 924	4 993
LENNIK	189	178	754	690	605	1 074	3 490
LIEDEKERKE	244	239	1 279	1 093	976	1 236	5 067
LINKEBEEK	122	123	420	333	342	695	2 035
LONDERZEEL	364	339	1 579	1 537	1 345	2 031	7 195
MACHELEN	281	208	1 016	1 073	943	1 473	4 994
MEISE	337	350	1 216	1 197	1 208	2 694	7 002
MERCHTEM	332	321	1 210	1 136	1 002	1 572	5 573
OPWIJK	263	247	950	975	843	1 447	4 725
OVERIJSE	522	505	1 607	1 411	1 308	3 027	8 380
PEPINGEN	118	94	424	292	267	445	1 640

PROVINCE DE BRABANT

Revenu total net imposable (1 000 000F)	Valeurs moyennes			Mesures interquartiles			COMMUNES
	Revenu moyen par		Revenu médian (1 000F)	Différence	Coeffi-cient	Asy-métrie	
	Habitant (1 000F)	Déclarat. (1 000F)					
9	10	11	12	13	14	15	16
ARRONDISSEMENT DE BRUXELLES-CAPITALE							
26 101,8	296,0	713,0	586,6	472,7	80,6	23,0	ANDERLECHT
11 815,3	405,9	888,2	688,5	668,4	97,1	24,2	AUDERGHEM / OUDERGEM
7 143,8	386,4	837,7	655,2	616,1	94,0	29,6	BERCHEM-SAINTE-AGATHE
36 974,1	271,9	726,4	562,5	489,3	87,0	25,3	SINT-AGATHA-BERCHEM
12 145,9	312,0	739,4	589,9	513,9	87,1	24,0	BRUXELLES / BRUSSEL
10 685,4	364,3	798,0	653,9	570,8	87,3	24,4	ETTERBEEK
14 772,7	318,7	756,1	602,5	516,4	85,7	22,6	EVERE
8 119,1	398,9	804,6	623,2	568,3	91,2	29,0	FOREST / VORST
22 695,6	312,5	766,3	573,8	540,9	94,3	25,7	GANSHOREN
14 198,4	367,5	776,5	629,2	551,9	87,7	24,2	IXELLES / ELSENE
5 029,2	313,3	735,5	594,4	511,8	86,1	25,6	JETTE
17 783,9	259,6	703,8	566,8	466,9	82,4	24,2	KOEKELBERG
9 681,1	225,3	618,5	511,9	401,8	78,5	20,4	MOLENBEEK-SAINTE-AGATHE
3 876,2	178,8	597,6	511,1	386,2	75,6	16,3	SINT-JANS-MOLENBEEK
26 950,8	260,7	696,4	567,4	472,5	83,3	22,5	SANT-GILLES / SINT-GILLIS
31 448,0	422,7	968,4	654,5	694,4	106,1	29,4	SANT-JOSSE-TEN-NOODE
10 109,4	409,1	899,6	698,0	704,2	100,9	24,4	SANT-JOOST-TEN-NODE
19 088,3	398,3	898,0	679,0	679,1	100,0	23,9	SCHAERBEEK / SCHAARBEEK
16 350,5	428,8	1043,6	720,2	803,5	111,6	29,2	SCHAERBEEK / SCHAARBEEK
304 969,5	319,1	781,4	600,1	543,1	90,5	25,5	L'ARRONDISSEMENT
ARRONDISSEMENT DE HAL-VILVORDE							
4 090,0	351,7	818,7	675,3	658,5	97,5	23,7	AFFLIGEM
10 537,8	388,0	864,7	674,3	702,8	104,2	31,9	ASSE
8 701,8	391,7	945,3	714,6	769,1	107,6	31,7	BEERSEL
572,0	317,2	794,4	612,1	629,9	102,9	38,3	BEVER (BIEVENE)
15 597,5	420,5	951,2	736,8	772,6	104,9	29,0	DILBEEK
1 682,6	351,3	772,2	628,8	592,6	94,2	28,7	DROGENBOS
2 460,7	337,5	768,5	637,6	613,4	96,2	27,0	GALMAARDEN (GAMMERAGES)
2 809,8	343,4	786,0	625,3	628,8	100,6	30,3	GOOIK
13 761,2	426,4	924,7	726,7	730,4	100,5	27,1	GRIMBERGEN
11 943,5	363,3	803,0	638,2	616,1	96,5	32,8	HALLE (HAL)
1 994,5	326,3	797,1	633,2	629,0	99,3	28,5	HERNE
3 304,0	346,3	885,8	661,8	747,4	112,9	35,4	HOEILAART
3 584,4	358,4	895,4	707,0	721,8	102,1	25,3	KAMPENHOUT
3 121,5	360,0	837,8	696,6	639,0	91,7	28,9	KAPPELLE-OP-DEN-BOS
5 603,4	445,6	1122,3	783,6	914,8	116,7	29,4	KRAAINEM
2 999,7	363,6	859,5	670,9	680,5	101,4	31,7	LENNIK
3 834,9	333,3	756,8	626,5	559,1	89,2	27,7	LIEDEKERKE
2 005,0	435,6	985,3	718,6	841,4	117,1	27,5	LINKEBEEK
5 806,4	341,8	807,0	666,4	618,5	92,8	27,7	LONDERZEEL
4 091,6	361,4	819,3	680,2	628,7	92,4	28,0	MACHELEN
6 915,9	404,3	987,7	789,2	812,9	103,0	23,3	MEISE
4 670,1	352,2	838,0	652,4	650,4	99,7	30,1	MERCHTEM
3 882,7	335,4	821,7	683,8	651,2	95,2	28,7	OPWIJK
8 578,9	371,8	1023,7	726,9	849,2	116,8	30,8	OVERIJSE
1 288,2	333,0	785,5	601,1	665,2	110,7	35,2	PEPINGEN

PROVINCE DE BRABANT

COMMUNES	Nombre de déclarations						Total
	< 100 000	100 000 - < 250 000	250 000 - < 500 000	500 000 - < 700 000	700 000 - < 1 000 000	1 000 000 & +	
1	2	3	4	5	6	7	8
ARRONDISSEMENT DE HAL-VILVORDE							
ROOSDAAL	249	248	1 014	856	713	1 161	4 241
SINT-GENESIUS-RODE (RHODE-ST-GENESE)	392	400	1 265	1 040	1 055	2 576	6 728
SINT-PIETERS-LEEUEW	625	589	2 624	2 535	2 408	3 864	12 645
STEENOKKERZEEL	285	186	790	792	720	1 476	4 249
TERNAT	323	255	1 135	1 073	1 041	1 911	5 738
VILVOORDE (VILVORDE)	594	681	3 456	3 202	3 000	3 924	14 857
WEMMEL	332	331	1 165	1 146	1 092	2 111	6 177
WEZEMBEEK-OPPEM	274	245	895	861	795	1 903	4 973
ZAVENTEM	543	534	2 024	2 155	2 066	3 795	11 117
ZEMST	409	344	1 489	1 584	1 458	2 793	8 077
<i>L'ARRONDISSEMENT</i>	<i>12 545</i>	<i>11 507</i>	<i>47 305</i>	<i>44 639</i>	<i>41 012</i>	<i>73 065</i>	<i>230 073</i>
ARRONDISSEMENT DE LOUVAIN							
AARSCHOT	449	635	3 133	2 601	2 401	2 793	12 012
BEGIJNENDIJK	134	149	1 064	771	693	932	3 743
BEKKEVOORT	102	115	594	485	399	474	2 169
BERTEM	234	200	678	649	594	1 077	3 432
BIERBEEK	251	154	626	591	576	1 245	3 443
BOORTMEERBEEK	258	192	905	881	832	1 426	4 494
BOUTERSEM	128	152	616	541	528	826	2 791
DIEST	381	484	2 035	1 960	1 892	2 119	8 871
GEETBETS	71	140	553	550	503	422	2 239
GLABBEEK	95	106	500	421	360	512	1 994
HAACHT	270	219	1 076	1 081	985	1 447	5 078
HERENT	460	345	1 377	1 285	1 267	2 575	7 309
HOEGAARDEN	108	122	583	524	449	635	2 421
HOLSBEEK	168	147	624	621	585	931	3 076
HULDENBERG	127	169	743	605	562	974	3 180
KEERBERGEN	263	276	831	830	753	1 513	4 466
KORTENAKEN	135	183	865	723	610	568	3 084
KORTENBERG	354	274	1 214	1 285	1 207	2 191	6 525
LANDEN	261	258	1 574	1 458	1 290	1 510	6 351
LEUVEN (LOUVAIN)	<i>1 743</i>	<i>2 201</i>	<i>8 608</i>	<i>8 285</i>	<i>7 991</i>	<i>10 597</i>	<i>39 425</i>
LINTER	156	156	670	649	518	659	2 808
LUBBEEK	397	265	1 026	828	901	1 781	5 198
OD-HEVERLEE	284	186	825	646	670	1 498	4 109
ROTSelaar	246	250	1 103	1 069	1 025	1 590	5 283
SCHERPENHEUVEL-ZICHEM (MONTAIGU-ZICHEM)	368	440	2 170	2 140	2 120	1 884	9 122
TERVUREN	455	411	1 637	1 372	1 241	2 449	7 565
TIELT-WINGE	184	183	836	722	747	970	3 642
TIENEN (TIRLEMONT)	649	843	3 576	3 338	2 794	3 546	14 746
TREMELO	184	215	980	1 026	1 012	1 224	4 641
ZOUTLEEUEW (LEAU)	167	177	730	704	683	647	3 108
<i>L'ARRONDISSEMENT</i>	<i>9 082</i>	<i>9 647</i>	<i>41 752</i>	<i>38 641</i>	<i>36 188</i>	<i>51 015</i>	<i>186 325</i>

PROVINCE DE BRABANT

Revenu total net imposable (1 000 000F)	Valeurs moyennes			Mesures interquartiles			COMMUNES
	Revenu moyen par		Revenu médian (1 000F)	Différence	Coeffi-cient	Asy-métrie	
	Habitant (1 000F)	Déclarat. (1 000F)					
9	10	11	12	13	14	15	16
ARRONDISSEMENT DE HAL-VILVORDE							
3 345,7	328,5	788,9	629,7	641,6	101,9	34,1	ROOSDAAL
8 176,2	456,9	1215,3	760,3	947,7	124,7	33,0	SINT-GENESIUS-RODE (RHODE-ST-GENESE)
10 702,0	367,4	846,3	695,4	670,1	96,4	26,5	SINT-PIETERS-LEEUEW
3 905,7	390,3	919,2	726,0	744,4	102,5	27,7	STEENOKKERZEEL
5 042,8	374,0	878,8	716,5	710,9	99,2	27,3	TERNAT
11 961,6	362,6	805,1	665,0	580,3	87,3	24,7	VILVOORDE (VILVORDE)
6 237,3	451,0	1009,8	727,1	793,8	109,2	31,0	WEMMEL
5 181,4	393,2	1041,9	768,1	866,0	112,7	29,8	WEZEMBEEK-OPPEM
10 246,0	393,7	921,7	739,3	731,8	99,0	26,6	ZAVENTEM
7 280,0	381,8	901,3	738,8	716,3	97,0	25,8	ZEMST
205 916,8	381,6	895,0	694,9	703,3	101,2	29,0	L'ARRONDISSEMENT
ARRONDISSEMENT DE LOUVAIN							
8 990,4	340,5	748,5	626,2	535,3	85,5	27,2	AARSCHOT
2 827,4	340,0	755,4	629,5	584,8	92,9	26,0	BEGIJNENDIJK
1 561,9	287,0	720,1	605,7	526,7	86,9	26,1	BEKKEVOORT
3 061,0	360,2	891,9	682,6	722,7	105,9	28,6	BERTEM
3 250,1	377,2	944,0	745,4	785,8	105,4	24,6	BIERBEEK
4 010,1	374,3	892,3	702,8	680,5	96,8	28,5	BOORTMEERBEEK
2 257,0	339,2	808,7	677,4	643,3	95,0	26,6	BOUTERSEM
6 867,2	319,5	774,1	650,1	546,5	84,1	21,3	DIEST
1 587,5	280,4	709,0	615,5	471,0	76,5	22,6	GEETBETS
1 523,1	313,4	763,9	626,7	596,7	95,2	30,7	GLABBEEK
4 152,2	339,2	817,7	671,2	607,5	90,5	29,0	HAACHT
7 013,5	398,1	959,6	734,4	775,2	105,6	27,6	HERENT
1 933,7	345,4	798,7	647,6	588,7	90,9	26,9	HOEGAARDEN
2 578,8	330,3	838,4	692,8	638,1	92,1	27,0	HOLSBEEK
2 847,5	355,0	895,5	677,8	688,2	101,5	30,2	HULDENBERG
4 479,7	414,0	1003,1	710,3	762,7	107,4	29,6	KEERBERGEN
2 114,3	286,6	685,6	582,2	473,9	81,4	27,7	KORTENAKEN
6 049,6	377,0	927,1	730,3	720,8	98,7	27,5	KORTENBERG
4 837,9	340,7	761,8	642,5	523,9	81,5	27,2	LANDEN
32 883,3	384,5	834,1	668,5	604,5	90,4	24,5	LEUVEN (LOUVAIN)
2 094,5	320,9	745,9	619,8	539,5	87,0	26,1	LINTER
4 792,5	380,6	922,0	723,5	773,8	107,0	24,8	LUBBEEK
3 965,9	394,5	965,2	753,2	826,8	109,8	25,2	OD-HEVERLEE
4 499,3	348,0	851,6	695,0	652,4	93,9	27,2	ROTSelaar
6 654,1	320,2	729,5	640,3	485,6	75,8	18,7	SCHERPENHEUVEL-ZICHEM (MONTAIGU-ZICHEM)
7 203,9	369,7	952,3	681,1	773,9	113,6	33,2	TERVUREN
2 834,1	308,8	778,2	659,4	596,7	90,5	24,7	TIELT-WINGE
11 447,0	362,6	776,3	625,1	555,0	88,8	28,8	TIENEN (TIRLEMONT)
3 810,5	326,7	821,1	678,3	562,9	83,0	22,7	TREMELO
2 245,5	290,1	722,5	623,4	509,7	81,8	20,4	ZOUTLEEUEW (LEAU)
154 373,6	355,4	828,5	662,9	610,4	92,1	26,6	L'ARRONDISSEMENT

PROVINCE DE BRABANT

COMMUNES	Nombre de déclarations						Total
	< 100 000	100 000 - < 250 000	250 000 - < 500 000	500 000 - < 700 000	700 000 - < 1 000 000	1 000 000 & +	
1	2	3	4	5	6	7	8
ARRONDISSEMENT DE NIVELLES							
BEAUVECHAIN (BEVEKOM)	129	143	535	454	408	709	2 378
BRAINE-L'ALLEUD (EIGENBRAKEL)	883	722	2 700	2 282	2 305	4 843	13 735
BRAINE-LE-CHATEAU (KASTEELBRAKEL)	184	169	745	660	600	1 041	3 399
CHASTRE	153	98	472	385	362	642	2 112
CHAUMONT-GISTOUX	215	241	655	561	518	1 193	3 383
COURT-SAINT-ETIENNE	173	156	731	628	545	873	3 106
GENAPPE (GENEPIEN)	317	321	1 174	1 013	912	1 456	5 193
GREZ-DOICEAU (GRAVEN)	209	241	1 038	773	712	1 366	4 339
HELECINE	41	71	406	248	231	290	1 287
INCOURT	64	90	363	301	250	351	1 419
ITTRE (ITTER)	152	158	552	533	436	681	2 512
JODOIGNE (GELDENAKEN)	181	320	1 183	824	752	1 038	4 298
LA HULPE (TERHULPEN)	174	203	558	447	429	982	2 793
LASNE	343	384	994	717	694	1 866	4 998
MONT-SAINT-GUIBERT	117	119	445	389	376	663	2 109
NIVELLES (NIJVEL)	562	557	2 367	1 892	1 887	2 891	10 156
ORP-JAUCHE	130	178	824	537	490	659	2 818
OTTIGNIES-LOUVAIN-LA-NEUVE	681	549	1 682	1 478	1 474	2 756	8 620
PERWEZ (PERWIJS)	125	142	573	537	467	620	2 464
RAMILLIES	98	125	504	419	367	466	1 979
REBECQ	186	210	887	814	708	855	3 660
RIXENSART	528	514	1 795	1 484	1 424	3 092	8 837
TUBIZE (TUBEKE)	482	450	2 187	1 818	1 773	2 209	8 919
VILLERS-LA-VILLE	149	191	829	712	585	862	3 328
WALHAIN	102	99	442	331	325	617	1 916
WATERLOO	623	591	1 879	1 677	1 724	3 855	10 349
WAVRE (WAVER)	822	825	2 883	2 177	2 115	3 695	12 517
<i>L'ARRONDISSEMENT</i>	<i>7 823</i>	<i>7 867</i>	<i>29 403</i>	<i>24 091</i>	<i>22 869</i>	<i>40 571</i>	<i>132 624</i>
LA PROVINCE	46 507	55 940	225 176	189 202	170 878	251 586	939 289

PROVINCE DE BRABANT

Revenu total net imposable (1 000 000F)	Valeurs moyennes			Mesures interquartiles			COMMUNES
	Revenu moyen par		Revenu médian (1 000F)	Différence	Coeffi-cient	Asy-métrie	
	Habitant (1 000F)	Déclarat. (1 000F)					
9	10	11	12	13	14	15	16
ARRONDISSEMENT DE NIVELLES							
2 084,9	361,0	876,8	670,6	676,8	100,9	26,5	BEAUVECHAIN (BEVEKOM)
13 298,2	405,5	968,2	731,5	829,4	113,4	28,5	BRAINE-L'ALLEUD (EIGENBRAKEL)
2 979,1	364,5	876,5	674,2	685,1	101,6	30,2	BRAINE-LE-CHATEAU (KASTEELBRAKEL)
1 811,6	316,0	857,8	665,1	710,9	106,9	32,7	CHASTRE
3 347,9	386,4	989,6	710,5	894,2	125,9	32,1	CHAUMONT-GISTOUX
2 737,7	350,7	881,4	648,3	643,0	99,2	31,1	COURT-SAINT-ETIENNE
4 428,3	343,5	852,7	644,4	657,6	102,1	29,6	GENAPPE (GENEPIEN)
4 093,2	388,4	943,3	670,4	736,2	109,8	33,2	GREZ-DOICEAU (GRAVEN)
964,0	337,8	749,0	589,7	534,8	90,7	34,0	HELECINE
1 203,1	345,3	847,8	617,0	590,5	95,7	28,3	INCOURT
2 112,7	411,0	841,1	634,2	625,0	98,6	31,6	ITTRE (ITTER)
3 365,1	333,7	783,0	607,9	599,3	98,6	25,8	JODOIGNE (GELDENAKEN)
2 981,6	422,7	1067,5	706,8	876,2	124,0	33,3	LA HULPE (TERHULPEN)
6 065,1	474,4	1213,5	725,9	1007,5	138,8	34,1	LASNE
1 935,8	381,0	917,9	690,8	719,2	104,1	27,7	MONT-SAINT-GUIBERT
8 540,4	366,7	840,9	666,3	654,7	98,3	25,1	NIVELLES (NIJVEL)
2 135,1	325,7	757,7	591,2	582,4	98,5	30,7	ORP-JAUCHE
7 647,2	328,1	887,1	687,0	763,7	111,2	28,5	OTTIGNIES-LOUVAIN-LA-NEUVE
1 985,0	314,5	805,6	635,5	577,2	90,8	27,6	PERWEZ (PERWIJS)
1 536,7	331,0	776,5	608,4	563,0	92,5	28,4	RAMILLIES
2 826,9	306,8	772,4	627,2	540,8	86,2	24,9	REBECQ
8 824,0	420,7	998,5	717,9	843,5	117,5	31,3	RIXENSART
6 852,5	332,3	768,3	637,3	573,2	89,9	25,1	TUBIZE (TUBEKE)
2 704,0	327,1	812,5	624,8	599,8	96,0	31,3	VILLERS-LA-VILLE
1 752,6	365,0	914,7	686,2	740,5	107,9	29,6	WALHAIN
11 035,6	395,6	1066,3	759,3	910,1	119,9	30,7	WATERLOO
11 006,8	383,1	879,3	652,6	714,9	109,5	29,3	WAVRE (WAVER)
120 255,3	371,8	906,7	671,5	714,7	106,4	29,4	L'ARRONDISSEMENT
785 515,1	348,6	836,3	642,7	621,9	96,8	27,8	LA PROVINCE

PROVINCE DE HAINAUT

COMMUNES	Nombre de déclarations						Total
	< 100 000	100 000 - < 250 000	250 000 - < 500 000	500 000 - < 700 000	700 000 - < 1 000 000	1 000 000 & +	
1	2	3	4	5	6	7	8
ARRONDISSEMENT D'ATH							
ATH (AAT)	539	664	2 989	2 292	1 912	2 227	10 623
BELOEIL	221	340	1 424	1 206	989	949	5 129
BERNISSART	193	247	1 225	1 030	842	705	4 242
BRUGELETTE	69	113	453	297	238	260	1 430
CHIEVRES	99	152	722	534	413	493	2 413
ELLEZELLES (ELZELE)	101	138	587	498	376	441	2 141
FLOBECQ (VLOESBERG)	52	89	383	260	220	266	1 270
FRASNES-LEZ-ANVAING	186	332	1 397	903	758	806	4 382
L'ARRONDISSEMENT	1 460	2 075	9 180	7 020	5 748	6 147	31 630
ARRONDISSEMENT DE CHARLEROI							
AISEAU-PRESLES	151	212	1 048	1 014	851	756	4 032
CHAPELLE-HERLAIMONT	209	354	1 410	1 320	1 130	876	5 299
CHARLEROI	3 295	5 184	25 707	19 671	15 796	13 081	82 734
CHATELET	489	865	4 464	3 377	2 862	2 263	14 320
COURCELLES	448	702	3 575	2 914	2 352	1 898	11 889
FARCIENNES	155	258	1 075	1 141	812	586	4 027
FLEURUS	344	502	2 176	2 085	1 753	1 596	8 456
FONTAINE-L'EVEQUE	299	370	1 864	1 651	1 341	1 050	6 575
GERPINNES	217	246	1 015	889	843	1 425	4 635
LES BONS VILLERS	133	210	729	672	637	800	3 181
MANAGE	350	496	2 553	1 986	1 601	1 504	8 490
MONTIGNY-LE-TILLEUL	147	179	963	966	882	1 229	4 366
PONT-A-CELLES	326	287	1 491	1 393	1 311	1 524	6 332
SENEFFE	246	251	1 045	844	732	911	4 029
L'ARRONDISSEMENT	6 809	10 116	49 115	39 923	32 903	29 499	168 365
ARRONDISSEMENT DE MONS							
BOUSSU	326	407	2 123	1 943	1 681	1 331	7 811
COLFONTAINE	276	362	1 887	1 826	1 602	1 169	7 122
DOUR	315	336	1 629	1 484	1 236	1 065	6 065
FRAMERIES	303	448	2 424	2 007	1 667	1 458	8 307
HENSIES	118	109	630	616	495	426	2 394
HONNELLES	71	84	517	423	355	354	1 804
JURBISE (JURBEKE)	153	186	781	628	576	907	3 231
LENS	83	123	503	323	260	277	1 569
MONS (BERGEN)	1 681	2 166	9 485	7 790	6 833	7 530	35 485
QUAREGNON	273	344	1 932	1 805	1 613	1 185	7 152
QUEVY	130	169	764	602	564	675	2 904
QUIEVRAIN	127	161	683	649	518	419	2 557
SAINT-GHISLAIN	345	412	2 279	1 948	1 747	1 965	8 696
L'ARRONDISSEMENT	4 201	5 307	25 637	22 044	19 147	18 761	95 097
ARRONDISSEMENT DE MOUSCRON							
COMINES-WARNETON (KOMEN-WAASTEN)	302	427	2 004	1 723	1 411	988	6 855
MOUSCRON (MOESKROEN)	778	1 227	6 897	5 437	4 394	3 738	22 471
L'ARRONDISSEMENT	1 080	1 654	8 901	7 160	5 805	4 726	29 326

PROVINCE DE HAINAUT

Revenu total net imposable (1 000 000F)	Valeurs moyennes			Mesures interquartiles			COMMUNES
	Revenu moyen par		Revenu médian (1 000F)	Différence	Coefficient	Asymétrie	
	Habitant (1 000F)	Déclarat. (1 000F)					
9	10	11	12	13	14	15	16
ARRONDISSEMENT D'ATH							
7 682,5	318,1	723,2	586,6	522,6	89,1	27,1	ATH (AAT)
3 625,6	275,7	706,9	586,6	475,7	81,1	23,7	BELOEIL
2 861,1	249,4	674,5	576,7	443,1	76,8	23,7	BERNISSART
960,8	294,8	671,9	542,8	480,6	88,6	23,2	BRUGELETTE
1 709,1	292,0	708,3	564,1	494,0	87,6	33,2	CHIEVRES
1 540,7	284,8	719,6	585,3	525,6	89,8	26,7	ELLEZELLES (ELZELE)
903,1	301,7	711,1	580,0	545,8	94,1	29,1	FLOBECQ (VLOESBERG)
2 983,2	278,4	680,8	550,7	493,5	89,6	26,9	FRASNES-LEZ-ANVAING
22 266,1	289,1	704,0	576,5	496,8	86,2	26,2	L'ARRONDISSEMENT
ARRONDISSEMENT DE CHARLEROI							
2 954,6	270,2	732,8	608,7	446,4	73,3	21,4	AISEAU-PRESLES
3 598,0	254,0	679,0	590,6	445,2	75,4	18,2	CHAPELLE-HERLAIMONT
55 739,6	269,4	673,7	563,3	422,9	75,1	22,9	CHARLEROI
9 527,9	260,0	665,4	569,0	419,7	73,8	24,1	CHATELET
8 039,1	272,9	676,2	572,5	427,5	74,7	22,3	COURCELLES
2 663,4	221,3	661,4	583,0	378,5	64,9	14,6	FARCIENNES
6 057,8	268,8	716,4	605,2	464,3	76,7	21,1	FLEURUS
4 416,6	251,3	671,7	581,9	426,5	73,3	19,0	FONTAINE-L'EVEQUE
4 131,4	360,8	891,3	686,6	697,5	101,6	31,0	GERPINNES
2 578,1	312,0	810,5	651,3	579,7	89,0	21,6	LES BONS VILLERS
5 790,0	268,3	682,0	576,1	452,7	78,6	23,0	MANAGE
3 804,8	374,4	871,5	684,8	610,3	89,1	27,3	MONTIGNY-LE-TILLEUL
4 868,4	316,6	768,8	641,9	549,7	85,6	24,2	PONT-A-CELLES
3 028,2	297,3	751,6	604,0	557,6	92,3	25,0	SENEFFE
117 197,6	274,3	696,1	581,0	447,4	77,0	22,5	L'ARRONDISSEMENT
ARRONDISSEMENT DE MONS							
5 381,2	260,3	688,9	600,0	433,7	72,3	18,3	BOUSSU
4 914,2	228,4	690,0	607,0	425,9	70,2	17,9	COLFONTAINE
4 240,3	244,7	699,1	586,7	435,0	74,1	23,2	DOUR
5 733,7	269,3	690,2	589,9	448,5	76,0	22,5	FRAMERIES
1 652,4	239,8	690,2	599,1	442,7	73,9	23,0	HENSIES
1 297,9	264,1	719,4	602,5	475,4	78,9	24,4	HONNELLES
2 650,5	316,1	820,3	656,1	643,0	98,0	26,9	JURBISE (JURBEKE)
1 066,8	287,2	679,9	537,8	489,1	90,9	23,8	LENS
26 297,2	284,9	741,1	603,9	513,7	85,1	23,5	MONS (BERGEN)
4 939,5	251,4	690,6	605,2	418,0	69,1	18,0	QUAREGNON
2 193,7	300,6	755,4	619,6	554,6	89,5	24,8	QUEVY
1 781,3	257,0	696,6	589,6	413,6	70,1	14,7	QUIEVRAIN
6 615,8	298,7	760,8	626,4	520,7	83,1	25,1	SAINT-GHISLAIN
68 764,6	271,8	723,1	603,3	480,5	79,7	22,5	L'ARRONDISSEMENT
ARRONDISSEMENT DE MOUSCRON							
4 515,6	253,2	658,7	572,7	416,4	72,7	16,6	COMINES-WARNETON (KOMEN-WAASTEN)
15 426,1	287,2	686,5	576,6	438,3	76,0	23,5	MOUSCRON (MOESKROEN)
19 941,6	278,7	680,0	575,6	433,9	75,4	22,1	L'ARRONDISSEMENT

P R O V I N C E D E H A I N A U T

COMMUNES	Nombre de déclarations						Total
	< 100 000	100 000 - < 250 000	250 000 - < 500 000	500 000 - < 700 000	700 000 - < 1 000 000	1 000 000 & +	
1	2	3	4	5	6	7	8
ARRONDISSEMENT DE SOIGNIES							
BRAINE-LE-COMTE ('S GRAVENBRAKEL)	374	388	1 652	1 517	1 427	1 873	7 231
ECAUSSINNES	206	188	912	825	759	817	3 707
ENGHIEN (EDINGEN)	218	259	1 072	892	754	1 074	4 269
LA LOUVIERE	1 380	1 764	8 244	7 201	6 210	5 366	30 165
LE ROEULX	149	187	864	686	608	710	3 204
LESSINES (LESSEN)	222	389	1 922	1 632	1 261	1 404	6 830
SILLY (OPZULLIK)	122	168	659	544	474	728	2 695
SOIGNIES (ZINNIK)	487	481	2 207	1 957	1 753	2 266	9 151
<i>L'ARRONDISSEMENT</i>	<i>3 158</i>	<i>3 824</i>	<i>17 532</i>	<i>15 254</i>	<i>13 246</i>	<i>14 238</i>	<i>67 252</i>
ARRONDISSEMENT DE THUIN							
ANDERLUES	139	222	1 178	1 129	874	666	4 208
BEAUMONT	78	163	694	519	450	407	2 311
BINCHE	497	753	3 641	3 192	2 683	2 176	12 942
CHIMAY	166	308	1 009	850	675	573	3 581
ERQUELINNES	123	218	1 278	953	711	561	3 844
ESTINNES	123	151	770	624	493	535	2 696
FROIDCHAPELLE	30	93	328	212	164	149	976
HAM-SUR-HEURE-NALINNES	210	246	1 192	951	973	1 552	5 124
LOBBES	77	144	584	499	423	400	2 127
MERBES-LE-CHATEAU	39	82	435	344	262	248	1 410
MOMIGNIES	81	146	566	471	326	250	1 840
MORLANWELZ	272	358	1 917	1 656	1 356	1 220	6 779
SIVRY-RANCE	62	115	498	342	308	312	1 637
THUIN	205	294	1 364	1 210	1 023	1 449	5 545
<i>L'ARRONDISSEMENT</i>	<i>2 102</i>	<i>3 293</i>	<i>15 454</i>	<i>12 952</i>	<i>10 721</i>	<i>10 498</i>	<i>55 020</i>
ARRONDISSEMENT DE TOURNAI							
ANTOING	138	173	873	785	626	500	3 095
BRUNHAUT	117	185	890	647	495	504	2 838
CELLES	102	180	724	434	360	376	2 176
ESTAIMPUIS	181	245	1 174	881	763	617	3 861
LEUZE-EN-HAINAUT	232	315	1 620	1 144	969	1 001	5 281
MONT-DE-L'ENCLUS	51	81	396	257	228	223	1 236
PECQ	85	134	677	479	368	398	2 141
PERUWELZ	227	405	1 761	1 480	1 138	1 027	6 038
RUMES	81	127	628	495	380	340	2 051
TOURNAI (DOORNIK)	1 252	1 802	7 294	6 137	5 292	5 904	27 681
<i>L'ARRONDISSEMENT</i>	<i>2 466</i>	<i>3 647</i>	<i>16 037</i>	<i>12 739</i>	<i>10 619</i>	<i>10 890</i>	<i>56 398</i>
LA PROVINCE	21 276	29 916	141 856	117 092	98 189	94 759	503 088

PROVINCE DE HAINAUT

Revenu total net imposable (1 000 000F)	Valeurs moyennes			Mesures interquartiles			COMMUNES
	Revenu moyen par		Revenu médian (1 000F)	Différence	Coeffi-cient	Asy-métrie	
	Habitant (1 000F)	Déclarat. (1 000F)					
9	10	11	12	13	14	15	16
ARRONDISSEMENT DE SOIGNIES							
5 764,3	323,4	797,2	650,7	589,2	90,6	25,0	BRAINE-LE-COMTE ('S GRAVENBRAKEL)
2 775,2	292,3	748,6	622,7	525,5	84,4	22,7	ECAUSSINNES
3 396,7	330,0	795,7	620,6	593,6	95,6	29,6	ENGHIEN (EDINGEN)
20 980,6	273,7	695,5	592,8	463,8	78,2	21,9	LA LOUVIERE
2 424,3	308,2	756,6	604,7	542,2	89,7	29,3	LE ROEULX
5 044,8	313,3	738,6	597,8	495,2	82,8	26,8	LESSINES (LESSEN)
2 138,7	330,8	793,6	633,9	639,0	100,8	29,5	SILLY (OPZULLIK)
7 127,6	298,4	778,9	636,8	573,3	90,0	24,7	SOIGNIES (ZINNIK)
49 652,3	294,5	738,3	609,7	511,6	83,9	24,1	L'ARRONDISSEMENT
ARRONDISSEMENT DE THUIN							
2 853,1	250,0	678,0	593,1	408,2	68,8	18,0	ANDERLUES
1 587,3	255,1	686,8	572,9	478,4	83,5	20,9	BEAUMONT
8 974,6	272,7	693,4	591,1	439,0	74,3	20,4	BINCHE
2 365,8	245,7	660,7	568,6	453,0	79,7	16,5	CHIMAY
2 509,6	259,4	652,9	560,2	397,3	70,9	18,5	ERQUELINNES
1 923,2	267,9	713,4	592,2	496,2	83,8	24,7	ESTINNES
626,1	220,6	641,5	526,6	436,3	82,8	23,4	FROIDCHAPELLE
4 486,5	356,9	875,6	691,7	673,5	97,4	24,8	HAM-SUR-HEURE-NALINNES
1 486,9	277,9	699,1	591,9	459,8	77,7	20,6	LOBBES
974,1	244,6	690,8	579,7	426,9	73,6	22,1	MERBES-LE-CHATEAU
1 160,8	227,6	630,9	550,9	412,7	74,9	8,8	MOMIGNIES
4 752,2	263,3	701,0	594,1	443,0	74,6	19,9	MORLANWELZ
1 143,5	257,0	698,5	575,7	509,6	88,5	23,6	SIVRY-RANCE
4 374,9	306,2	789,0	640,3	596,7	93,2	29,1	THUIN
39 218,6	273,0	712,8	595,1	471,9	79,3	21,8	L'ARRONDISSEMENT
ARRONDISSEMENT DE TOURNAI							
2 103,6	270,7	679,7	583,9	435,1	74,5	18,7	ANTOING
1 939,7	258,7	683,5	563,2	465,7	82,7	29,1	BRUNEHAUT
1 431,9	263,3	658,0	530,2	492,6	92,9	27,4	CELLES
2 520,0	264,5	652,7	562,6	449,3	79,9	27,2	ESTAIMPUIS
3 660,2	284,4	693,1	575,5	500,3	86,9	23,0	LEUZE-EN-HAINAUT
822,3	271,3	665,3	549,7	484,2	88,1	33,2	MONT-DE-L'ENCLUS
1 529,7	298,4	714,5	554,8	498,0	89,8	31,7	PECQ
4 140,9	250,4	685,8	572,1	446,7	78,1	23,5	PERUWELZ
1 362,5	263,4	664,3	564,9	444,4	78,7	24,6	RUMES
20 443,3	301,8	738,5	604,8	523,8	86,6	24,2	TOURNAI (DOORNIK)
39 954,1	284,0	708,4	585,1	492,3	84,1	24,3	L'ARRONDISSEMENT
356 995,0	278,5	709,6	590,2	472,3	80,0	23,2	LA PROVINCE

PROVINCE DE LIEGE

COMMUNES	Nombre de déclarations						Total
	< 100 000	100 000 - < 250 000	250 000 - < 500 000	500 000 - < 700 000	700 000 - < 1 000 000	1 000 000 & +	
1	2	3	4	5	6	7	8
ARRONDISSEMENT DE HUY							
AMAY	248	269	1 404	1 163	1 069	1 004	5 157
ANTHISNES	67	85	367	305	258	344	1 426
BURDINNE	42	62	264	218	188	204	978
CLAVIER	57	116	348	333	265	265	1 384
ENGIS	142	167	584	534	533	436	2 396
FERRIERES	76	104	447	295	290	330	1 542
HAMOIR	63	96	362	293	277	259	1 350
HERON	41	79	383	359	294	284	1 440
HUY (HOEI)	296	471	2 009	1 656	1 315	1 565	7 312
MARCHIN	53	122	487	392	333	384	1 771
MODAVE	43	72	286	313	264	288	1 266
NANDRIN	78	83	372	310	318	532	1 693
OUFFET	51	76	253	185	179	183	927
TINLOT	32	47	198	140	129	175	721
VERLAINE	51	46	263	255	221	309	1 145
VILLERS-LE-BOUILLET	90	120	439	430	387	417	1 883
WANZE	196	229	1 127	1 017	958	1 104	4 631
L'ARRONDISSEMENT	1 626	2 244	9 593	8 198	7 278	8 083	37 022
ARRONDISSEMENT DE LIEGE							
ANS	484	603	2 703	2 629	2 600	2 757	11 776
AWANS	151	162	678	653	638	891	3 173
AYWAILLE	176	277	1 135	815	737	722	3 862
BASSENGE (BITSINGEN)	134	181	743	690	734	676	3 158
BEYNE-HEUSAY	196	270	1 099	1 023	1 007	962	4 557
BLEGNY	250	278	1 062	933	1 007	1 313	4 843
CHAUDFONTAINE	406	418	1 769	1 565	1 600	2 777	8 535
COMBLAIN-AU-PONT	72	107	569	516	391	366	2 021
DALHEM	88	147	510	442	474	610	2 271
ESNEUX	227	317	1 300	1 089	1 019	1 507	5 459
FLEMALLE	478	527	3 068	2 697	2 395	2 057	11 222
FLERON	327	341	1 540	1 409	1 406	1 466	6 489
GRACE-HOLLOGNE	339	423	1 981	2 100	2 083	1 659	8 585
HERSTAL	544	793	3 718	3 471	3 528	2 875	14 929
JUPRELLE	142	151	671	601	620	895	3 080
LIEGE (LUIK)	3 088	5 370	23 834	18 240	16 232	14 845	81 609
NEUPRE	201	211	813	702	657	1 271	3 855
OUPEYE	444	490	2 132	2 096	2 142	2 308	9 612
SAINT-NICOLAS	362	514	2 509	2 315	2 181	1 531	9 412
SERAING	902	1 251	7 485	6 195	5 148	3 975	24 956
SOUMAGNE	272	296	1 200	1 153	1 158	1 323	5 402
SPRIMONT	223	390	1 258	871	874	1 092	4 708
TROOZ	145	179	798	705	640	662	3 129
WISE (WEZET)	309	349	1 650	1 472	1 499	1 400	6 679
L'ARRONDISSEMENT	9 960	14 045	64 225	54 382	50 770	49 940	243 322
ARRONDISSEMENT DE VERVIERS							
AMEL (AMBLEVE)	84	206	610	539	349	181	1 969
AUBEL	78	105	342	346	273	325	1 469

PROVINCE DE LIEGE

Revenu total net imposable (1 000 000F)	Valeurs moyennes			Mesures interquartiles			COMMUNES
	Revenu moyen par		Revenu médian (1 000F)	Différence	Coeffi-cient	Asy-métrie	
	Habitant (1 000F)	Déclarat. (1 000F)					
9	10	11	12	13	14	15	16
ARRONDISSEMENT DE HUY							
3 661,7	285,7	710,1	599,3	472,1	78,8	22,8	AMAY
1 080,7	299,2	757,8	613,8	559,4	91,1	31,3	ANTHISNES
708,3	295,1	724,3	609,6	510,1	83,7	15,9	BURDINNE
970,7	253,4	701,4	585,4	491,4	83,9	23,0	CLAVIER
1 684,8	291,5	703,2	601,0	472,6	78,6	14,8	ENGIS
1 164,4	300,5	755,1	578,8	539,8	93,3	32,2	FERRIERES
945,8	281,5	700,6	604,4	487,8	80,7	13,9	HAMOIR
1 037,3	269,9	720,3	610,6	479,9	78,6	23,4	HERON
5 537,2	301,9	757,3	594,2	518,8	87,3	26,7	HUY (HOEI)
1 298,0	269,5	732,9	604,2	530,2	87,8	26,2	MARCHIN
977,5	295,1	772,1	639,2	509,0	79,6	25,1	MODAVE
1 500,8	338,8	886,5	707,7	708,1	100,1	26,1	NANDRIN
635,1	257,4	685,1	583,0	508,2	87,2	20,9	OUFFET
553,9	285,4	768,3	612,5	577,3	94,3	26,3	TINLOT
925,7	306,4	808,4	656,8	589,1	89,7	32,5	VERLAINE
1 423,8	282,0	756,1	635,6	535,8	84,3	19,3	VILLERS-LE-BOUILLET
3 577,6	309,1	772,5	641,9	541,9	84,4	22,3	WANZE
27 683,3	293,0	747,8	611,7	519,7	85,0	24,4	L'ARRONDISSEMENT
ARRONDISSEMENT DE LIEGE							
9 125,9	330,4	775,0	656,5	532,4	81,1	19,8	ANS
2 644,9	339,2	833,6	678,0	625,5	92,3	26,2	AWANS
2 711,4	294,1	702,1	582,3	503,6	86,5	19,8	AYWAILLE
2 376,3	297,8	752,5	638,9	512,0	80,1	18,8	BASSENGE (BITSINGEN)
3 377,7	299,7	741,2	636,4	498,4	78,3	15,2	BEYNE-HEUSAY
3 978,6	340,4	821,5	673,9	618,0	91,7	20,5	BLEGNY
8 161,8	399,2	956,3	715,8	734,2	102,6	27,1	CHAUDFONTAINE
1 400,9	273,8	693,2	594,6	455,1	76,5	23,4	COMBLAIN-AU-PONT
1 866,9	319,8	822,0	674,4	603,8	89,5	19,6	DALHEM
4 637,0	363,3	849,4	657,5	617,1	93,8	25,9	ESNEUX
7 928,6	298,9	706,5	598,8	455,5	76,1	24,6	FLEMALLE
4 867,5	306,3	750,1	642,5	533,8	83,1	18,3	FLERON
6 203,1	279,8	722,5	639,1	461,0	72,1	17,5	GRACE-HOLLOGNE
10 740,4	293,9	719,4	635,0	474,5	74,7	13,9	HERSTAL
2 535,7	332,9	823,3	690,5	639,4	92,6	24,0	JUPRELLE
58 386,5	298,3	715,4	584,0	472,7	80,9	21,1	LIEGE (LUIK)
3 634,6	410,4	942,8	700,0	775,0	110,7	31,9	NEUPRE
7 436,4	318,9	773,7	659,3	542,1	82,2	19,2	OUPEYE
6 446,2	270,4	684,9	603,8	435,2	72,1	16,4	SAINT-NICOLAS
16 996,8	278,5	681,1	577,9	416,6	72,1	24,9	SERAING
4 199,6	306,4	777,4	660,9	557,3	84,3	16,9	SOUMAGNE
3 540,2	317,0	752,0	601,1	592,4	98,6	22,3	SPRIMONT
2 405,6	315,3	768,8	615,1	508,9	82,7	23,5	TROOZ
5 049,2	296,3	756,0	632,3	508,4	80,4	18,3	WISE (WEZET)
180 651,9	305,8	742,4	614,0	498,7	81,2	21,0	L'ARRONDISSEMENT
ARRONDISSEMENT DE VERVIERS							
1 157,3	243,1	587,7	527,0	361,0	68,5	9,8	AMEL (AMBLEVE)
1 109,9	306,3	755,6	607,7	532,3	87,6	21,1	AUBEL

P R O V I N C E D E L I E G E

COMMUNES	Nombre de déclarations						Total
	< 100 000	100 000 - < 250 000	250 000 - < 500 000	500 000 - < 700 000	700 000 - < 1 000 000	1 000 000 & +	
1	2	3	4	5	6	7	8
ARRONDISSEMENT DE VERVIERS							
BAELEN	68	56	344	297	273	311	1 349
BUELLINGEN (BULLANGE)	68	177	608	554	393	241	2 041
BUETGENBACH (BUTGENBACH)	101	135	600	613	449	269	2 167
BURG-REULAND	59	114	393	329	213	134	1 242
DISON	275	354	1 537	1 345	1 116	883	5 510
EUPEN	295	398	1 952	1 753	1 644	1 819	7 861
HERVE	256	375	1 407	1 264	1 260	1 495	6 057
JALHAY	121	165	571	490	544	723	2 614
KELMIS (LA CALAMINE)	102	202	921	904	848	686	3 663
LIERNEUX	82	97	314	232	213	201	1 139
LIMBOURG (LIMBURG)	102	125	557	519	435	455	2 193
LONTZEN	75	130	438	400	355	386	1 784
MALMEDY	227	268	1 256	1 071	901	906	4 629
OLNE	70	64	272	226	256	433	1 321
PEPINSTER	213	216	880	798	783	761	3 651
PLOMBIERES	98	161	794	846	703	571	3 173
RAEREN	80	181	736	746	693	728	3 164
SANKT-VITH (SAINT-VITH)	110	227	903	827	689	568	3 324
SPA	216	303	1 224	931	859	878	4 411
STAVELOT	172	194	732	575	481	457	2 611
STOUMONT	56	120	340	200	197	213	1 126
THEUX	191	251	989	852	743	981	4 007
THIMISTER-CLERMONT	76	107	403	343	322	394	1 645
TROIS-PONTS	40	61	254	207	156	182	900
VERVIERS	949	1 390	6 146	4 772	4 162	4 310	21 729
WAIMES (WEISMES)	98	150	705	645	465	374	2 437
WELKENRAEDT	185	165	701	786	748	812	3 397
<i>L'ARRONDISSEMENT</i>	<i>4 547</i>	<i>6 497</i>	<i>26 929</i>	<i>23 410</i>	<i>20 523</i>	<i>20 677</i>	<i>102 583</i>
ARRONDISSEMENT DE WAREMME							
BERLOZ	45	45	264	240	198	191	983
BRAIVES	77	110	534	410	377	437	1 945
CRISNEE	42	59	210	219	194	223	947
DONCEEL	30	35	216	210	205	208	904
FAIMES	37	68	285	243	237	246	1 116
FEXHE-LE-HAUT-CLOCHER	40	42	252	229	232	274	1 069
GEER	43	54	261	214	175	209	956
HANNUT (HANNUIT)	227	315	1 306	1 036	859	1 200	4 943
LINCENT (LIJSEM)	34	60	332	240	210	234	1 110
OREYE (OERLE)	56	73	293	272	265	273	1 232
REMICOURT	68	96	424	421	389	445	1 843
SAINTE-GEORGES-SUR-MEUSE	113	132	717	603	545	607	2 717
WAREMME (BORGWORM)	234	273	1 391	1 143	1 063	1 311	5 415
WASSEIGES	26	39	213	168	125	155	726
<i>L'ARRONDISSEMENT</i>	<i>1 072</i>	<i>1 401</i>	<i>6 698</i>	<i>5 648</i>	<i>5 074</i>	<i>6 013</i>	<i>25 906</i>
LA PROVINCE	17 205	24 187	107 445	91 638	83 645	84 713	408 833

PROVINCE DE LIEGE

Revenu total net imposable (1 000 000F)	Valeurs moyennes			Mesures interquartiles			COMMUNES
	Revenu moyen par		Revenu médian (1 000F)	Différence	Coeffi-cient	Asy-métrie	
	Habitant (1 000F)	Déclarat. (1 000F)					
9	10	11	12	13	14	15	16
ARRONDISSEMENT DE VERVIERS							
1 024,7	306,2	759,6	638,8	528,6	82,8	23,0	BAELEN
1 287,9	248,7	631,0	554,2	381,7	68,9	14,3	BUELLINGEN (BULLANGE)
1 388,0	272,7	640,5	565,6	371,5	65,7	19,8	BUETGENBACH (BUTGENBACH)
722,9	193,9	582,1	533,7	395,2	74,1	9,3	BURG-REULAND
3 665,0	261,4	665,1	584,5	450,7	77,1	16,0	DISON
6 203,5	360,5	789,2	636,6	526,5	82,7	23,9	EUPEN
4 724,3	301,0	780,0	646,8	568,6	87,9	22,1	HERVE
2 137,6	337,0	817,8	683,1	626,3	91,7	18,2	JALHAY
2 624,5	271,2	716,5	627,2	446,0	71,1	15,1	KELMIS (LA CALAMINE)
758,2	238,7	665,7	549,4	496,8	90,4	20,6	LIERNEUX
1 554,3	295,3	708,8	617,1	496,8	80,5	19,0	LIMBOURG (LIMBURG)
1 281,0	286,1	718,0	621,5	532,2	85,6	16,9	LONTZEN
3 297,8	318,4	712,4	594,5	492,5	82,8	24,5	MALMEDY
1 168,9	344,4	884,9	730,5	709,4	97,1	19,2	OLNE
2 648,2	292,9	725,3	622,7	520,5	83,6	19,1	PEPINSTER
2 267,5	259,5	714,6	615,6	448,7	72,9	18,1	PLOMBIERES
2 577,4	281,9	814,6	655,0	523,7	80,0	18,4	RAEREN
2 327,3	269,9	700,2	593,0	459,9	77,6	20,1	SANKT-VITH (SAINT-VITH)
3 145,1	308,6	713,0	593,4	512,7	86,4	22,5	SPA
1 761,6	280,3	674,7	561,7	491,7	87,5	21,5	STAVELOT
756,6	289,2	672,0	547,1	517,3	94,6	21,3	STOUMONT
3 068,0	304,3	765,7	625,8	582,3	93,0	25,3	THEUX
1 389,6	317,0	844,8	623,5	565,4	90,7	25,7	THIMISTER-CLERMONT
656,1	297,0	729,1	584,3	506,5	86,7	21,2	TROIS-PONTS
15 531,5	289,1	714,8	591,4	499,0	84,4	21,9	VERVIERS
1 591,9	266,8	653,2	578,7	412,5	71,3	14,2	WAIMES (WEISMES)
2 611,1	315,6	768,7	659,9	540,5	81,9	21,0	WELKENRAEDT
74 437,9	292,4	725,6	605,2	499,7	82,6	21,2	L'ARRONDISSEMENT
ARRONDISSEMENT DE WAREMME							
690,1	288,4	702,0	606,9	455,5	75,1	19,4	BERLOZ
1 448,6	294,1	744,8	605,9	534,3	88,2	28,6	BRAIVES
738,3	321,8	779,6	646,6	550,7	85,2	17,7	CRISNEE
715,4	310,9	791,4	661,2	510,0	77,1	18,6	DONCEEL
884,4	310,7	792,4	639,4	533,9	83,5	16,7	FAIMES
870,3	319,2	814,2	671,6	562,6	83,8	19,7	FEXHE-LE-HAUT-CLOCHER
685,6	281,3	717,1	609,7	527,4	86,5	26,0	GEER
3 818,7	317,5	772,5	614,3	587,3	95,6	26,1	HANNUT (HANNUIT)
801,6	294,6	722,2	596,9	515,1	86,3	28,2	LINCENT (LIJSEM)
913,6	286,6	741,6	631,0	532,1	84,3	16,8	OREYE (OERLE)
1 416,0	315,3	768,3	647,8	544,8	84,1	25,3	REMICOURT
2 059,7	310,0	758,1	624,4	518,7	83,1	24,3	SAINT-GEORGES-SUR-MEUSE
4 155,7	329,2	767,4	637,2	559,1	87,7	23,6	WAREMME (BORGWORM)
530,5	281,1	730,6	605,7	530,5	87,6	25,8	WASSEIGES
19 728,3	310,7	761,5	626,6	542,4	86,6	23,9	L'ARRONDISSEMENT
302 501,4	301,5	739,9	612,2	503,3	82,2	21,5	LA PROVINCE

P R O V I N C E D E L I M B O U R G

COMMUNES	Nombre de déclarations						Total
	< 100 000	100 000 - < 250 000	250 000 - < 500 000	500 000 - < 700 000	700 000 - < 1 000 000	1 000 000 & +	
1	2	3	4	5	6	7	8
ARRONDISSEMENT DE HASSELT							
AS	116	126	582	659	603	579	2 665
BERINGEN	565	611	2 715	3 492	3 147	2 759	13 289
DIEPENBEEK	351	313	1 262	1 384	1 494	1 630	6 434
GENK	1 128	1 443	5 458	5 721	5 034	4 274	23 058
GINGELOM	123	124	688	660	619	615	2 829
HALEN	132	140	692	694	673	640	2 971
HAM	167	159	701	820	784	817	3 448
HASSELT	1 469	1 439	6 271	6 228	6 070	7 264	28 741
HERK-DE-STAD (HERCK-LA-VILLE)	213	245	987	927	916	954	4 242
HEUSDEN-ZOLDER	445	485	2 034	2 558	2 259	2 198	9 979
LEOPOLDSBURG (BOURG-LEOPOLD)	205	255	1 351	1 420	1 355	1 010	5 596
LUMMEN	217	254	1 341	1 224	1 180	1 133	5 349
NIEUWERKERKEN	105	111	604	522	501	471	2 314
OPGLABBEK	145	123	658	811	790	678	3 205
SINT-TRUIDEN (SAINT-TROND)	530	851	3 988	3 389	3 187	3 176	15 121
TESSENDERLO	243	294	1 183	1 341	1 326	1 493	5 880
ZONHOVEN	313	272	1 363	1 577	1 515	1 793	6 833
ZUTENDAAL	104	119	445	491	555	632	2 346
<i>L'ARRONDISSEMENT</i>	<i>6 571</i>	<i>7 364</i>	<i>32 323</i>	<i>33 918</i>	<i>32 008</i>	<i>32 116</i>	<i>144 300</i>
ARRONDISSEMENT DE MAASEIK							
BOCHOLT	208	238	903	1 055	1 114	733	4 251
BREE	282	302	1 218	1 298	1 228	1 086	5 414
DILSEN-STOKKEM	239	350	1 410	1 583	1 507	1 222	6 311
HAMONT-ACHEL	130	280	1 031	1 320	1 124	772	4 657
HECHTEL-EKSEL	145	188	756	989	921	827	3 826
HOUTHALEN-HELCHTEREN	437	461	1 890	2 528	2 527	2 166	10 009
KINROOI	135	203	898	1 089	1 047	694	4 066
LOMMEL	554	550	2 404	2 427	2 751	2 365	11 051
MAASEIK	393	429	1 890	2 058	2 066	1 659	8 495
MEEUWEN-GRUITRODE	257	228	862	1 067	1 190	813	4 417
NEERPELT	176	268	1 065	1 190	1 357	1 161	5 217
OVERPELT	160	223	959	1 146	1 136	1 003	4 627
PEER	213	213	1 044	1 291	1 295	1 015	5 071
<i>L'ARRONDISSEMENT</i>	<i>3 329</i>	<i>3 933</i>	<i>16 330</i>	<i>19 041</i>	<i>19 263</i>	<i>15 516</i>	<i>77 412</i>
ARRONDISSEMENT DE TONGRES							
ALKEN	206	218	859	928	905	905	4 021
BILZEN	433	587	2 419	2 292	2 508	2 326	10 565
BORGLOON (LOOZ)	127	220	1 002	899	884	834	3 966
HEERS	77	166	689	688	539	415	2 574
HERSTAPPE							36
HOESELT	148	193	858	718	821	676	3 414
KORTESSEM	126	163	640	601	648	673	2 851
LANAKEN	318	438	1 831	1 899	2 009	1 797	8 292
MAASMECHELEN	569	719	3 363	3 367	2 921	1 940	12 879
RIEMST	160	285	1 465	1 235	1 303	1 172	5 620

PROVINCE DE LIMBOURG

Revenu total net imposable (1 000 000F)	Valeurs moyennes			Mesures interquartiles			COMMUNES
	Revenu moyen par		Revenu médian (1 000F)	Différence	Coeffi- cient	Asy- métrie	
	Habitant (1 000F)	Déclarat. (1 000F)					
9	10	11	12	13	14	15	16
ARRONDISSEMENT DE HASSELT							
2 010,6	299,9	754,4	643,7	490,9	76,3	22,9	AS
9 888,3	269,2	744,1	650,4	461,6	71,0	19,7	BERINGEN
5 049,7	311,1	784,8	685,7	543,8	79,3	17,9	DIEPENBEEK
16 739,9	272,3	726,0	614,0	458,9	74,7	16,6	GENK
2 119,9	290,3	749,4	633,6	495,2	78,2	24,0	GINGELOM
2 191,8	282,7	737,7	645,3	494,2	76,6	21,1	HALEN
2 568,5	292,4	744,9	662,7	515,0	77,7	21,0	HAM
23 172,1	347,3	806,2	663,9	563,7	84,9	20,9	HASSELT
3 146,1	290,6	741,7	638,7	533,9	83,6	20,2	HERK-DE-STAD
7 665,2	267,7	768,1	653,9	484,4	74,1	21,5	(HERCK-LA-VILLE) HEUSDEN-ZOLDER
4 033,6	295,7	720,8	634,3	428,8	67,6	16,6	LEOPOLDSBURG
3 911,7	308,5	731,3	630,2	492,0	78,1	21,9	(BOURG-LEOPOLD)
1 645,7	276,1	711,2	621,2	496,6	79,9	21,0	LUMMEN
2 420,5	299,8	755,2	663,8	474,9	71,5	17,6	NIEUWERKERKEN
11 196,3	302,3	740,4	623,9	500,3	80,2	22,1	OPGLABBEK SINT-TRUIDEN (SAINT-TROND)
4 650,7	320,9	790,9	679,8	543,7	80,0	20,3	TESSENDERLO
5 459,7	312,4	799,0	684,0	543,6	79,5	22,1	ZONHOVEN
1 901,4	311,3	810,5	707,1	554,7	78,4	14,3	ZUTENDAAL
109 771,6	299,4	760,7	647,1	504,8	78,0	20,2	L'ARRONDISSEMENT
ARRONDISSEMENT DE MAASEIK							
2 994,6	273,5	704,4	638,1	443,5	69,5	12,5	BOCHOLT
3 920,0	286,7	724,1	635,9	481,8	75,8	16,8	BREE
4 582,8	270,0	726,2	636,3	466,5	73,3	19,1	DILSEN-STOKKEM
3 307,6	262,5	710,3	627,2	424,4	67,7	19,0	HAMONT-ACHEL
2 875,1	286,0	751,5	663,3	473,2	71,3	19,3	HECHTEL-EKSEL
7 568,3	274,2	756,1	670,5	474,2	70,7	17,2	HOUTHALEN-HELCHTEREN
2 887,3	265,1	710,1	637,9	429,8	67,4	17,0	KINROOI
8 235,9	293,6	745,3	661,2	502,3	76,0	15,3	LOMMEL
6 283,4	293,8	739,7	640,7	477,3	74,5	16,0	MAASEIK
3 146,4	271,8	712,3	662,9	446,2	67,3	7,1	MEEUWEN-GRUITRODE
4 070,1	288,2	780,2	678,9	488,8	72,0	13,0	NEERPELT
3 500,3	298,5	756,5	661,7	479,5	72,5	20,9	OVERPELT
3 730,4	270,7	735,6	662,8	464,5	70,1	15,0	PEER
57 102,1	280,7	737,6	652,9	469,6	71,9	16,3	L'ARRONDISSEMENT
ARRONDISSEMENT DE TONGRES							
3 055,8	299,3	760,0	651,5	518,1	79,5	16,6	ALKEN
7 903,3	287,6	748,1	656,5	510,3	77,7	15,2	BILZEN
2 945,7	292,1	742,7	638,2	493,1	77,3	19,8	BORGLOON (LOOZ)
1 730,8	266,8	672,4	588,7	417,1	70,8	19,2	HEERS
27,4	297,5	760,2	521,3	747,2	143,3		HERSTAPPE
2 444,4	280,2	716,0	632,8	492,6	77,8	14,0	HOESELT
2 152,8	278,1	755,1	659,4	534,1	81,0	15,7	KORTESSEM
6 324,0	283,6	762,7	658,7	501,2	76,1	16,2	LANAKEN
8 689,3	253,3	674,7	594,9	422,0	70,9	17,5	MAASMECHELEN
4 119,2	269,9	732,9	638,3	505,1	79,1	15,9	RIEMST

PROVINCE DE LIMBOURG

COMMUNES	Nombre de déclarations						
	< 100 000	100 000 - < 250 000	250 000 - < 500 000	500 000 - < 700 000	700 000 - < 1 000 000	1 000 000 & +	Total
1	2	3	4	5	6	7	8
ARRONDISSEMENT DE TONGRES							
TONGEREN (TONGRES)	433	723	3 047	2 724	2 583	2 623	12 133
VOEREN (FOURONS)	54	92	399	402	339	257	1 543
WELLEN	97	132	600	590	603	527	2 549
<i>L'ARRONDISSEMENT</i>	<i>2 748</i>	<i>3 936</i>	<i>17 172</i>	<i>16 343</i>	<i>16 063</i>	<i>14 145</i>	<i>70 407</i>
LA PROVINCE	12 648	15 233	65 825	69 302	67 334	61 777	292 119

PROVINCE DE LIMBOURG

Revenu total net imposable (1 000 000F)	Valeurs moyennes			Mesures interquartiles			COMMUNES
	Revenu moyen par		Revenu médian (1 000F)	Différence	Coeffi-cient	Asy-métrie	
	Habitant (1 000F)	Déclarat. (1 000F)					
9	10	11	12	13	14	15	16
ARRONDISSEMENT DE TONGRES							
9 068,5	307,7	749,6	628,9	512,2	81,4	20,2	TONGEREN (TONGRES)
1 066,0	252,2	690,9	595,0	437,3	73,5	21,4	VOEREN (FOURONS)
1 867,5	290,3	732,6	643,4	479,6	74,5	16,7	WELLEN
51 394,6	281,1	730,0	631,2	485,7	76,9	17,4	L'ARRONDISSEMENT
218 268,4	289,9	747,2	644,9	490,3	76,0	18,4	LA PROVINCE

PROVINCE DE LUXEMBOURG

COMMUNES	Nombre de déclarations						Total
	< 100 000	100 000 - < 250 000	250 000 - < 500 000	500 000 - < 700 000	700 000 - < 1 000 000	1 000 000 & +	
1	2	3	4	5	6	7	8
ARRONDISSEMENT D'ARLON							
ARLON (AARLEN)	468	469	1 801	1 729	1 721	2 342	8 530
ATTERT	43	47	252	185	171	327	1 025
AUBANGE	239	247	1 219	1 228	1 094	956	4 983
MARTELANGE	19	37	151	112	81	97	497
MESSANCY	124	119	487	470	439	490	2 129
<i>L'ARRONDISSEMENT</i>	<i>893</i>	<i>919</i>	<i>3 910</i>	<i>3 724</i>	<i>3 506</i>	<i>4 212</i>	<i>17 164</i>
ARRONDISSEMENT DE BASTOGNE							
BASTOGNE (BASTENAKEN)	233	347	1 287	823	787	811	4 288
BERTOEGNE	55	91	303	199	145	94	887
FAUVILLERS	22	45	196	123	89	87	562
GOUVY	72	149	460	362	291	224	1 558
HOUFFALIZE	70	123	523	321	252	200	1 489
SAINTE-ODE	44	91	279	170	120	118	822
VAUX-SUR-SURE	74	145	448	287	209	168	1 331
VIELSALM	124	194	727	577	552	447	2 621
<i>L'ARRONDISSEMENT</i>	<i>694</i>	<i>1 185</i>	<i>4 223</i>	<i>2 862</i>	<i>2 445</i>	<i>2 149</i>	<i>13 558</i>
ARRONDISSEMENT DE MARCHE-EN-FAMENNE							
DURBUY	188	261	1 097	766	659	566	3 537
EREZEE	42	75	277	212	148	154	908
HOTTON	88	106	468	378	332	303	1 675
LA ROCHE-EN-ARDENNE	74	165	596	338	292	184	1 649
MANHAY	39	106	395	237	161	150	1 088
MARCHE-EN-FAMENNE	424	383	1 521	1 404	1 219	1 161	6 112
NASSOGNE	91	111	519	379	360	327	1 787
RENDEUX	36	80	280	187	140	99	822
TENNEVILLE	83	50	260	186	148	165	892
<i>L'ARRONDISSEMENT</i>	<i>1 065</i>	<i>1 337</i>	<i>5 413</i>	<i>4 087</i>	<i>3 459</i>	<i>3 109</i>	<i>18 470</i>
ARRONDISSEMENT DE NEUFCHATEAU							
BERTRIX	173	211	898	672	582	505	3 041
BOUILLON	118	153	643	504	374	321	2 113
DAVERDISSE	24	43	219	157	85	76	604
HERBEUMONT	36	35	159	119	120	87	556
LEGLISE	71	145	437	285	216	152	1 306
LIBIN	100	141	484	357	296	294	1 672
LIBRAMONT-CHEVIGNY	296	240	891	705	649	727	3 508
NEUFCHATEAU	151	198	666	487	430	422	2 354
PALISEUL	118	127	605	431	317	285	1 883
SAINT-HUBERT	165	142	654	568	459	407	2 395
TELLIN	62	56	258	198	165	138	877
WELLIN	84	73	318	255	197	159	1 086
<i>L'ARRONDISSEMENT</i>	<i>1 398</i>	<i>1 564</i>	<i>6 232</i>	<i>4 738</i>	<i>3 890</i>	<i>3 573</i>	<i>21 395</i>

PROVINCE DE LUXEMBOURG

Revenu total net imposable (1 000 000F)	Valeurs moyennes			Mesures interquartiles			COMMUNES
	Revenu moyen par		Revenu médian (1 000F)	Différence	Coeffi-cient	Asy-métrie	
	Habitant (1 000F)	Déclarat. (1 000F)					
9	10	11	12	13	14	15	16
ARRONDISSEMENT D'ARLON							
7 076,7	300,8	829,6	675,2	611,7	90,6	20,9	ARLON (AARLEN)
864,5	261,6	843,4	682,3	737,1	108,0	30,1	ATTERT
3 591,7	249,2	720,8	619,3	475,2	76,7	19,7	AUBANGE
352,9	241,7	710,0	574,1	502,6	87,5	24,7	MARTELANGE
1 617,2	250,8	759,6	638,6	546,0	85,5	19,8	MESSANCY
13 502,9	274,7	786,7	649,3	563,7	86,8	21,4	L'ARRONDISSEMENT
ARRONDISSEMENT DE BASTOGNE							
2 897,1	236,8	675,6	556,7	530,7	95,3	25,1	BASTOGNE (BASTENAKEN)
507,7	199,5	572,4	494,4	424,3	85,8	16,2	BERTOIGNE
363,5	209,8	646,8	524,8	443,1	84,4	23,8	FAUVILLERS
978,2	223,9	627,8	546,6	456,2	83,5	15,1	GOUVY
920,7	215,4	618,3	511,8	424,1	82,9	21,7	HOUFFALIZE
510,8	243,4	621,4	497,1	461,7	92,9	23,3	SAINTE-ODE
788,4	209,7	592,3	499,6	435,1	87,1	15,0	VAUX-SUR-SURE
1 791,1	259,0	683,4	584,1	471,3	80,7	18,5	VIELSALM
8 757,5	230,9	645,9	539,4	476,5	88,3	21,5	L'ARRONDISSEMENT
ARRONDISSEMENT DE MARCHE-EN-FAMENNE							
2 304,6	261,8	651,6	547,9	469,2	85,6	22,0	DURBUY
602,6	248,7	663,7	553,0	461,2	83,4	21,2	EREZEE
1 166,5	262,7	696,4	585,4	473,3	80,8	22,2	HOTTON
998,7	250,9	605,6	494,3	418,0	84,6	21,9	LA ROCHE-EN-ARDENNE
667,8	246,0	613,8	504,0	408,6	81,1	19,3	MANHAY
4 249,1	275,2	695,2	597,2	492,7	82,5	17,9	MARCHE-EN-FAMENNE
1 231,8	278,4	689,3	579,4	481,0	83,0	22,4	NASSOGNE
494,0	235,7	601,0	512,5	390,2	76,1	20,4	RENDEUX
596,7	257,5	668,9	537,1	502,9	93,6	29,9	TENNEVILLE
12 311,8	264,0	666,6	561,6	469,2	83,5	20,9	L'ARRONDISSEMENT
ARRONDISSEMENT DE NEUFCHATEAU							
2 006,4	257,9	659,8	562,0	458,8	81,6	21,8	BERTRIX
1 386,2	251,5	656,0	543,1	446,6	82,2	26,0	BOUILLON
370,0	252,1	612,6	518,1	355,8	68,7	14,7	DAVERDISSE
375,8	262,8	675,8	564,8	451,8	80,0	20,4	HERBEUMONT
761,7	223,8	583,2	499,9	420,4	84,1	14,8	LEGLISE
1 142,7	272,6	683,4	554,2	473,5	85,4	17,6	LIBIN
2 496,9	286,6	711,8	594,5	557,9	93,8	16,3	LIBRAMONT-CHEVIGNY
1 609,4	269,6	683,7	562,0	518,3	92,2	17,1	NEUFCHATEAU
1 221,3	251,7	648,6	534,4	431,6	80,8	25,9	PALISEUL
1 611,1	283,1	672,7	575,7	456,4	79,3	21,2	SAINT-HUBERT
582,0	276,2	663,6	561,3	464,0	82,7	22,7	TELLIN
710,6	253,9	654,3	548,9	432,5	78,8	17,6	WELLIN
14 274,0	264,7	667,2	556,5	468,8	84,2	20,3	L'ARRONDISSEMENT

PROVINCE DE LUXEMBOURG

COMMUNES	Nombre de déclarations						Total
	< 100 000	100 000 - < 250 000	250 000 - < 500 000	500 000 - < 700 000	700 000 - < 1 000 000	1 000 000 & +	
1	2	3	4	5	6	7	8
ARRONDISSEMENT DE VIRTON							
CHINY	110	124	540	428	320	315	1 837
ETALLE	71	84	340	315	292	331	1 433
FLORENVILLE	138	175	760	544	391	337	2 345
HABAY	106	115	597	513	492	485	2 308
MEIX-DEVANT-VIRTON	70	78	249	240	220	206	1 063
MUSSON	77	72	298	324	310	260	1 341
ROUVROY	60	40	179	160	155	158	752
SAINTE-LEGER	60	62	284	238	231	211	1 086
TINTIGNY	69	81	337	291	253	217	1 248
VIRTON	238	226	1 048	926	921	968	4 327
<i>L'ARRONDISSEMENT</i>	999	1 057	4 632	3 979	3 585	3 488	17 740
LA PROVINCE	5 049	6 062	24 410	19 390	16 885	16 531	88 327

PROVINCE DE LUXEMBOURG

Revenu total net imposable (1 000 000F)	Valeurs moyennes			Mesures interquartiles			COMMUNES
	Revenu moyen par		Revenu médian (1 000F)	Différence	Coefficient	Asymétrie	
	Habitant (1 000F)	Déclarat. (1 000F)					
9	10	11	12	13	14	15	16
ARRONDISSEMENT DE VIRTON							
1 234,8	263,7	672,2	559,4	442,6	79,1	21,2	CHINY
1 077,4	274,9	751,8	625,5	565,3	90,4	24,3	ETALLE
1 484,8	260,2	633,2	527,9	427,2	80,9	22,1	FLORENVILLE
1 662,9	265,0	720,5	620,8	502,5	80,9	21,8	HABAY
750,0	278,1	705,6	595,8	498,8	83,7	22,7	MEIX-DEVANT-VIRTON
955,6	254,6	712,6	630,7	469,1	74,4	14,6	MUSSON
530,4	279,5	705,4	604,0	546,0	90,4	22,6	ROUVROY
761,0	253,1	700,8	616,1	500,1	81,2	12,6	SAINT-LEGER
835,6	249,8	669,6	591,1	472,8	80,0	18,1	TINTIGNY
3 204,5	296,9	740,6	635,9	538,5	84,7	19,6	VIRTON
12 497,0	271,2	704,5	600,7	499,9	83,2	20,6	L'ARRONDISSEMENT
61 343,2	262,5	694,5	580,7	494,5	85,2	21,0	LA PROVINCE

P R O V I N C E D E N A M U R

COMMUNES	Nombre de déclarations						Total
	< 100 000	100 000 - < 250 000	250 000 - < 500 000	500 000 - < 700 000	700 000 - < 1 000 000	1 000 000 & +	
1	2	3	4	5	6	7	8
ARRONDISSEMENT DE DINANT							
ANHEE	159	201	653	625	487	439	2 564
BEAURAING	148	243	865	762	630	516	3 164
BIEVRE	64	66	407	306	202	135	1 180
CINEY	336	408	1 600	1 194	1 085	1 165	5 788
DINANT	256	369	1 448	1 099	896	874	4 942
GEDINNE	70	107	487	418	308	240	1 630
HAMOIS	125	124	508	455	447	481	2 140
HASTIERE	82	151	635	498	343	242	1 951
HAVELANGE	84	117	493	349	293	268	1 604
HOUYET	71	135	499	409	309	255	1 678
ONHAYE	55	78	303	233	190	199	1 058
ROCHEFORT	265	343	1 273	1 063	849	800	4 593
SOMME-LEUZE	57	101	390	266	223	193	1 230
VRESSE-SUR-SEMOIS	46	90	379	289	189	122	1 115
YVOIR	172	182	744	572	557	668	2 895
L'ARRONDISSEMENT	1 990	2 715	10 684	8 538	7 008	6 597	37 532
ARRONDISSEMENT DE NAMUR							
ANDENNE	411	550	2 340	2 217	1 743	1 608	8 869
ASSESE	140	125	498	424	444	581	2 212
EGHEZEE	232	295	1 217	1 037	982	1 131	4 894
FERNELMONT	87	112	529	477	446	502	2 153
FLOREFFE	133	153	826	584	568	617	2 881
FOSSÉS-LA-VILLE	132	181	885	687	607	738	3 230
GEMBLoux	390	453	1 870	1 519	1 465	2 234	7 931
GESVES	70	128	470	428	347	406	1 849
JEMEPPE-SUR-SAMBRE	318	359	1 655	1 548	1 379	1 534	6 793
LA BRUYERE	147	157	640	556	520	810	2 830
METTET	182	251	1 304	948	796	711	4 192
NAMUR (NAMEN)	2 223	2 772	11 090	9 196	8 379	10 558	44 218
OHEY	53	95	368	328	277	284	1 405
PROFONDEVILLE	208	228	945	808	737	964	3 890
SAMBREVILLE	481	616	2 734	2 640	2 255	2 149	10 875
SOMBREFFE	106	152	673	578	503	593	2 605
L'ARRONDISSEMENT	5 313	6 627	28 044	23 975	21 448	25 420	110 827
ARRONDISSEMENT DE PHILIPPEVILLE							
CERFONTAINE	60	108	474	385	281	246	1 554
COUVIN	206	351	1 536	1 168	846	696	4 803
DOISCHE	32	61	304	254	198	132	981
FLORENNES	167	237	1 181	961	790	694	4 030
PHILIPPEVILLE	134	246	954	613	566	456	2 969
VIROINVAL	62	148	719	570	356	290	2 145
WALCOURT	260	491	2 109	1 380	1 173	1 435	6 848
L'ARRONDISSEMENT	921	1 642	7 277	5 331	4 210	3 949	23 330
LA PROVINCE	8 224	10 984	46 005	37 844	32 666	35 966	171 689

PROVINCE DE NAMUR

Revenu total net imposable (1 000 000F)	Valeurs moyennes		Mesures interquartiles				COMMUNES
	Revenu moyen par		Revenu médian (1 000F)	Différence	Coeffi-cient	Asy-métrie	
	Habitant (1 000F)	Déclarat. (1 000F)					
9	10	11	12	13	14	15	16
ARRONDISSEMENT DE DINANT							
1 742,3	264,5	679,5	574,5	464,7	80,9	18,5	ANHEE
2 174,0	269,0	687,1	574,7	444,8	77,4	16,9	BEAURAING
707,7	234,2	599,7	532,7	358,1	67,2	17,0	BIEVRE
4 053,3	290,2	700,3	582,0	521,0	89,5	24,5	CINEY
3 407,0	277,7	689,4	566,9	483,2	85,2	19,9	DINANT
1 083,8	254,9	664,9	559,2	419,8	75,1	19,7	GEDINNE
1 532,4	261,1	716,1	633,0	544,9	86,1	19,6	HAMOIS
1 250,7	282,1	641,0	541,2	374,3	69,2	17,0	HASTIERE
1 164,8	266,5	726,2	550,2	464,4	84,4	24,4	HAVELANGE
1 091,8	264,4	650,7	562,1	435,9	77,5	16,4	HOUYET
730,8	255,5	690,7	574,6	506,3	88,1	23,7	ONHAYE
3 102,9	274,8	675,6	575,7	461,9	80,2	19,7	ROCHFORT
799,1	250,1	649,7	544,7	452,9	83,1	23,9	SOMME-LEUZE
675,7	254,2	606,0	524,0	378,0	72,1	15,5	VRESSE-SUR-SEMOIS
2 156,7	307,2	745,0	619,9	558,6	90,1	21,0	YVOIR
25 673,1	273,1	684,0	571,2	468,6	82,0	20,7	L'ARRONDISSEMENT
ARRONDISSEMENT DE NAMUR							
6 173,7	267,5	696,1	592,5	451,6	76,2	22,0	ANDENNE
1 753,7	313,9	792,8	659,6	606,3	91,9	18,6	ASSESE
3 709,9	306,7	758,1	621,4	544,2	87,6	26,7	EGHEZEE
1 673,4	292,6	777,2	641,0	532,9	83,1	24,2	FERNELMONT
2 081,5	313,9	722,5	601,7	540,1	89,8	21,0	FLOREFFE
2 392,0	297,0	740,6	611,9	540,8	88,4	26,9	FOSSÉS-LA-VILLE
6 558,7	341,7	827,0	658,4	639,8	97,2	27,5	GEMBLOUX
1 373,4	280,6	742,8	610,4	515,2	84,4	23,1	GESVES
5 225,4	302,3	769,2	629,3	524,7	83,4	22,0	JEMEPPE-SUR-SAMBRE
2 289,6	319,6	809,1	664,3	634,4	95,5	26,2	LA BRUYERE
2 850,5	274,7	680,0	563,5	443,3	78,7	26,8	METTET
34 160,6	328,1	772,6	623,0	565,9	90,8	25,3	NAMUR (NAMEN)
1 015,9	269,4	723,1	596,0	477,2	80,1	26,0	OHEY
3 049,1	314,7	783,8	633,6	579,4	91,4	25,5	PROFONDEVILLE
7 878,3	288,1	724,4	609,7	472,5	77,5	22,6	SAMBREVILLE
1 969,4	291,8	756,0	617,8	542,6	87,8	25,9	SOMBREFFE
84 155,0	309,7	759,3	619,4	541,7	87,5	25,0	L'ARRONDISSEMENT
ARRONDISSEMENT DE PHILIPPEVILLE							
1 036,9	253,1	667,3	561,3	405,5	72,2	17,7	CERFONTAINE
3 095,9	237,5	644,6	543,2	407,1	75,0	22,6	COUVIN
645,8	230,2	658,3	564,2	404,0	71,6	16,1	DOISCHE
2 763,6	259,9	685,8	587,7	448,3	76,3	19,5	FLORENNES
1 955,6	268,6	658,7	543,5	456,7	84,0	20,4	PHILIPPEVILLE
1 359,5	243,8	633,8	544,4	363,3	66,7	21,1	VIROINVAL
4 825,3	305,0	704,6	568,6	535,6	94,2	28,5	WALCOURT
15 682,6	264,7	672,2	560,2	447,8	79,9	23,0	L'ARRONDISSEMENT
125 510,7	295,3	731,0	599,4	512,1	85,4	24,2	LA PROVINCE

PROVINCE DE FLANDRE ORIENTALE

COMMUNES	Nombre de déclarations						Total
	< 100 000	100 000 - < 250 000	250 000 - < 500 000	500 000 - < 700 000	700 000 - < 1 000 000	1 000 000 & +	
1	2	3	4	5	6	7	8
ARRONDISSEMENT D'ALOST							
AALST (ALOST)	1 516	1 702	7 838	7 321	6 556	8 531	33 464
DENDERLEEUEW	378	311	1 580	1 551	1 500	1 928	7 248
ERPE-MERE	395	364	1 840	1 668	1 492	2 152	7 911
GERAARDSBERGEN (GRAMMONT)	596	647	3 339	2 738	2 501	3 134	12 955
HAALTERT	374	330	1 761	1 567	1 382	1 828	7 242
HERZELE	297	325	1 633	1 432	1 283	1 617	6 587
LEDE	327	323	1 758	1 511	1 407	1 816	7 142
NINOVE	844	800	3 347	3 008	2 757	3 485	14 241
SINT-LIEVENS-HOUTEM	164	226	915	733	726	807	3 571
ZOTTEGEM	514	495	2 625	2 324	2 098	2 779	10 835
L'ARRONDISSEMENT	5 405	5 523	26 636	23 853	21 702	28 077	111 196
ARRONDISSEMENT DE TERMONDE							
BERLARE	238	299	1 557	1 136	1 014	1 096	5 340
BUGGENHOUT	348	296	1 330	1 244	1 106	1 570	5 894
DENDERMONDE (TERMONDE)	823	942	4 337	4 073	3 573	4 422	18 170
HAMME	413	519	2 437	2 262	1 836	1 817	9 284
LAARNE	225	266	1 032	935	911	1 208	4 577
LEBBEKE	339	374	1 668	1 532	1 354	1 705	6 972
WAASMUNSTER	158	210	707	793	731	1 065	3 664
WETTEREN	442	499	2 285	2 081	1 861	2 301	9 469
WICHELEN	187	232	1 031	954	916	1 170	4 490
ZELE	364	440	1 871	1 994	1 628	1 787	8 084
L'ARRONDISSEMENT	3 537	4 077	18 255	17 004	14 930	18 141	75 944
ARRONDISSEMENT D'EEKLO							
ASSENEDE	256	287	1 255	1 006	1 003	1 376	5 183
EEKLO	352	478	1 934	1 766	1 564	1 755	7 849
KAPRIJKE	122	156	529	472	419	585	2 283
MALDEGEM	322	531	1 875	1 849	1 644	1 713	7 934
SINT-LAUREINS	99	151	641	539	447	458	2 335
ZELZATE	252	272	1 336	1 086	1 063	1 432	5 441
L'ARRONDISSEMENT	1 403	1 875	7 570	6 718	6 140	7 319	31 025
ARRONDISSEMENT DE GAND							
AALTER	379	432	1 518	1 326	1 411	1 712	6 778
DEINZE	437	566	2 214	2 317	2 101	2 715	10 350
DE PINTE	242	202	757	593	653	1 532	3 979
DESTELBERGEN	362	347	1 446	1 393	1 312	2 180	7 040
EVERGEM	660	646	2 450	2 306	2 412	3 680	12 154
GAVERE	174	247	984	924	859	1 206	4 394
GENT (GAND)	4 186	6 029	25 044	21 345	19 327	22 888	98 819
KNESSELARE	143	186	739	687	612	607	2 974
LOCHRISTI	374	400	1 482	1 297	1 298	2 000	6 851
LOVENDEGEM	214	198	749	651	688	1 250	3 750
MELLE	209	192	856	819	822	1 221	4 119
MERELBEKE	429	441	1 886	1 755	1 701	2 535	8 747

PROVINCE DE FLANDRE ORIENTALE

Revenu total net imposable (1 000 000F)	Valeurs moyennes			Mesures interquartiles			COMMUNES
	Revenu moyen par		Revenu médian (1 000F)	Différence	Coeffi-cient	Asy-métrie	
	Habitant (1 000F)	Déclarat. (1 000F)					
9	10	11	12	13	14	15	16
ARRONDISSEMENT D'ALOST							
26 502,0	346,8	792,0	648,9	576,6	88,9	25,2	AALST (ALOST)
5 700,4	342,1	786,5	671,2	584,0	87,0	22,4	DENDERLEEUV
6 274,1	333,8	793,1	650,7	600,6	92,3	29,7	ERPE-MERE
9 786,0	322,5	755,4	626,8	557,8	89,0	28,5	GERAARDSBERGEN (GRAMMONT)
5 585,6	330,0	771,3	638,1	576,7	90,4	26,6	HAALTERT
4 977,8	316,4	755,7	633,3	565,4	89,3	26,6	HERZELE
5 619,8	329,9	786,9	644,7	575,9	89,3	26,2	LEDE
10 929,0	325,8	767,4	631,3	570,0	90,3	25,3	NINOVE
2 659,8	297,8	744,8	623,9	545,0	87,4	22,3	SINT-LIEVENS-HOUTEM
8 445,4	343,9	779,5	646,8	577,1	89,2	26,9	ZOTTEGEM
86 480,1	334,0	777,7	642,7	574,6	89,4	26,0	L'ARRONDISSEMENT
ARRONDISSEMENT DE TERMONDE							
3 824,0	298,5	716,1	590,5	517,4	87,6	27,2	BERLARE
4 674,1	348,0	793,0	645,3	606,2	93,9	28,9	BUGGENHOUT
14 011,7	329,4	771,1	638,3	555,7	87,1	26,7	DENDERMONDE (TERMONDE)
6 569,2	288,1	707,6	609,1	488,9	80,3	21,1	HAMME
3 598,7	311,8	786,3	652,2	606,1	92,9	23,7	LAARNE
5 309,5	317,1	761,5	632,9	564,3	89,2	26,4	LEBBEKE
3 250,1	342,6	887,0	689,0	609,8	88,5	24,2	WAASMUNSTER
7 217,8	318,1	762,3	632,5	566,8	89,6	25,3	WETTEREN
3 470,9	321,0	773,0	659,5	579,0	87,8	23,8	WICHELEN
5 984,0	297,6	740,2	628,4	517,3	82,3	24,3	ZELE
57 910,1	316,5	762,5	633,0	555,2	87,7	25,4	L'ARRONDISSEMENT
ARRONDISSEMENT D'EEKLO							
3 963,2	294,2	764,7	648,8	606,4	93,5	24,8	ASSENEDE
5 838,4	306,1	743,8	626,0	533,1	85,2	21,8	EEKLO
1 792,1	292,0	785,0	635,8	604,2	95,0	24,7	KAPRIJKE
5 850,6	273,4	737,4	623,7	513,0	82,3	22,2	MALDEGEM
1 615,3	249,2	691,8	590,4	502,8	85,2	23,1	SINT-LAUREINS
4 196,6	339,8	771,3	649,2	593,8	91,5	26,1	ZELZATE
23 256,3	294,7	749,6	628,6	555,9	88,4	24,7	L'ARRONDISSEMENT
ARRONDISSEMENT DE GAND							
5 196,3	306,7	766,6	653,1	589,3	90,2	19,8	AALTER
8 187,5	315,1	791,1	661,3	576,6	87,2	24,3	DEINZE
3 867,6	400,8	972,0	783,0	859,7	109,8	22,6	DE PINTE
6 274,2	370,8	891,2	694,0	671,0	96,7	28,2	DESTELBERGEN
9 952,1	336,8	818,8	702,5	639,1	91,0	20,4	EVERGEM
3 447,8	317,7	784,7	658,1	596,8	90,7	26,5	GAVERE
76 054,2	330,2	769,6	623,6	544,9	87,4	24,1	GENT (GAND)
2 160,3	276,8	726,4	618,2	503,2	81,4	17,8	KNESSELARE
5 582,7	321,8	814,9	679,4	642,0	94,5	21,9	LOCHRISTI
3 281,8	364,4	875,2	725,5	730,8	100,7	20,7	LOVENDEGEM
3 457,1	346,4	839,3	695,9	623,8	89,6	21,1	MELLE
7 181,8	352,2	821,1	681,1	637,1	93,5	24,8	MERELBEKE

PROVINCE DE FLANDRE ORIENTALE

COMMUNES	Nombre de déclarations						Total
	< 100 000	100 000 - < 250 000	250 000 - < 500 000	500 000 - < 700 000	700 000 - < 1 000 000	1 000 000 & +	
1	2	3	4	5	6	7	8
ARRONDISSEMENT DE GAND							
MOERBEKE	102	131	520	452	454	562	2 221
NAZARETH	142	252	870	704	769	1 121	3 858
NEVELE	195	259	1 008	918	771	984	4 135
OOSTERZELE	243	244	1 160	1 031	995	1 366	5 039
SINT-MARTENS-LATEM	201	208	643	545	535	1 292	3 424
WAARSCHOOT	125	151	688	684	640	739	3 027
WACHTEBEKE	209	159	604	470	572	934	2 948
ZOMERGEM	136	205	749	687	658	758	3 193
ZULTE	209	245	1 127	1 313	1 099	1 188	5 181
<i>L'ARRONDISSEMENT</i>	<i>9 371</i>	<i>11 740</i>	<i>47 494</i>	<i>42 217</i>	<i>39 689</i>	<i>52 470</i>	<i>202 981</i>
ARRONDISSEMENT D'AUDENARDE							
BRAKEL	214	327	1 472	1 380	1 235	1 229	5 857
HOREBEKE	50	50	227	152	138	171	788
KLUISBERGEN	105	136	617	518	463	616	2 455
KRUISSHOUTEM	118	213	712	638	494	686	2 861
LIERDE	112	143	565	569	579	591	2 559
MAARKEDAL	118	152	590	526	465	599	2 450
UDENAARDE (AUDENARDE)	575	587	2 851	2 562	2 275	2 866	11 716
RONSE (RENAIX)	448	581	2 678	2 353	1 926	2 041	10 027
WORTEGEM-PETEGEM	123	166	551	498	400	611	2 349
ZINGEM	113	143	757	580	497	632	2 722
ZWALM	177	201	877	648	604	756	3 263
<i>L'ARRONDISSEMENT</i>	<i>2 153</i>	<i>2 699</i>	<i>11 897</i>	<i>10 424</i>	<i>9 076</i>	<i>10 798</i>	<i>47 047</i>
ARRONDISSEMENT DE SAINT-NICOLAS							
BEVEREN	830	983	3 851	3 725	3 584	4 896	17 869
KRUIBEKE	303	311	1 381	1 379	1 238	1 467	6 079
LOKEREN	576	746	3 333	3 154	2 778	3 228	13 815
SINT-GILLIS-WAAS	303	352	1 417	1 384	1 322	1 565	6 343
SINT-NIKLAAS (SAINT-NICOLAS)	1 257	1 515	6 883	6 455	5 893	6 693	28 696
STEKENE	282	351	1 317	1 373	1 292	1 427	6 042
TEMSE (TAMISE)	499	519	2 298	2 186	1 986	2 355	9 843
<i>L'ARRONDISSEMENT</i>	<i>4 050</i>	<i>4 777</i>	<i>20 480</i>	<i>19 656</i>	<i>18 093</i>	<i>21 631</i>	<i>88 687</i>
LA PROVINCE	25 919	30 691	132 332	119 872	109 630	138 436	556 880

PROVINCE DE FLANDRE ORIENTALE

Revenu total net imposable (1 000 000F)	Valeurs moyennes			Mesures interquartiles			COMMUNES
	Revenu moyen par		Revenu médian (1 000F)	Différence	Coefficient	Asymétrie	
	Habitant (1 000F)	Déclarat. (1 000F)					
9	10	11	12	13	14	15	16
ARRONDISSEMENT DE GAND							
1 730,3	310,0	779,1	652,5	585,8	89,8	21,3	MOERBEKE
3 183,7	325,0	825,2	686,3	640,3	93,3	20,8	NAZARETH
3 124,6	296,3	755,6	626,3	566,9	90,5	24,9	NEVELE
4 080,1	323,3	809,7	665,7	612,1	92,0	23,3	OOSTERZELE
3 763,5	457,8	1099,1	752,5	959,5	127,5	34,7	SINT-MARTENS-LATEM
2 280,3	295,3	753,3	656,1	553,5	84,4	21,4	WAARSCHOOT
2 420,8	346,4	821,2	716,8	681,8	95,1	12,4	WACHTEBEKE
2 423,5	299,3	759,0	645,7	552,9	85,6	18,7	ZOMERGEM
3 918,8	285,7	756,4	643,9	511,9	79,5	27,4	ZULTE
161 569,1	331,1	796,0	648,8	590,5	91,0	24,4	L'ARRONDISSEMENT
ARRONDISSEMENT D'AUDENARDE							
4 307,6	316,2	735,5	622,6	502,7	80,7	22,5	BRAKEL
565,9	301,3	718,1	582,6	561,3	96,3	26,8	HOREBEKE
1 904,3	311,6	775,7	638,1	579,1	90,7	25,5	KLUISBERGEN
2 165,4	290,0	756,9	610,7	578,6	94,7	27,9	KRUISSHOUTEM
1 961,8	318,8	766,6	656,5	529,5	80,7	19,2	LIERDE
1 889,3	298,5	771,1	630,6	576,5	91,4	25,1	MAARKEDAL
8 895,1	327,9	759,2	631,7	564,7	89,4	27,0	UDENARDE (AUDENARDE)
7 224,1	299,9	720,5	606,4	510,8	84,2	23,4	RONSE (RENAIX)
1 838,1	313,1	782,5	613,4	605,5	98,7	33,2	WORTEGEM-PETEGEM
2 042,2	313,7	750,2	603,8	549,8	91,1	30,9	ZINGEM
2 348,7	316,4	719,8	601,6	570,5	94,8	26,5	ZWALM
35 142,5	312,2	747,0	619,6	547,4	88,3	26,0	L'ARRONDISSEMENT
ARRONDISSEMENT DE SAINT-NICOLAS							
14 304,0	333,7	800,5	671,2	604,5	90,1	23,3	BEVEREN
4 708,4	326,0	774,5	646,4	556,3	86,1	23,3	KRUIBEKE
10 410,4	297,2	753,6	633,7	541,7	85,5	25,6	LOKEREN
4 871,6	299,6	768,0	656,1	569,5	86,8	18,0	SINT-GILLIS-WAAS
21 998,1	322,4	766,6	641,6	542,5	84,6	21,1	SINT-NIKLAAS (SAINT-NICOLAS)
4 593,1	292,9	760,2	652,1	543,5	83,3	20,5	STEKENE
7 509,8	313,8	763,0	644,5	551,9	85,6	21,6	TEMSE (TAMISE)
68 395,4	316,0	771,2	648,5	558,7	86,2	22,1	L'ARRONDISSEMENT
432 753,5	323,5	777,1	641,6	571,1	89,0	24,6	LA PROVINCE

PROVINCE DE FLANDRE OCCIDENTALE

COMMUNES	Nombre de déclarations						Total
	< 100 000	100 000 - < 250 000	250 000 - < 500 000	500 000 - < 700 000	700 000 - < 1 000 000	1 000 000 & +	
1	2	3	4	5	6	7	8
ARRONDISSEMENT DE BRUGES							
BEERNEM	317	270	1 220	1 169	1 118	1 312	5 406
BLANKENBERGE	326	519	2 569	1 542	1 232	1 296	7 484
BRUGGE (BRUGES)	2 879	2 815	12 348	11 006	9 894	12 045	50 987
DAMME	189	245	965	882	757	967	4 005
JABBEKE	316	261	1 014	918	931	1 310	4 750
KNOKKE-HEIST	495	951	3 846	2 864	2 475	3 295	13 926
OOSTKAMP	474	451	1 855	1 788	1 539	2 101	8 208
TORHOUT	417	480	1 907	1 529	1 408	1 767	7 508
ZEDELGEM	418	481	1 723	1 703	1 567	2 043	7 935
ZUIENKERKE	53	66	240	234	171	247	1 011
L'ARRONDISSEMENT	5 884	6 539	27 687	23 635	21 092	26 383	111 220
ARRONDISSEMENT DE DIXMUDE							
DIKSMUIDE (DIXMUDE)	328	364	1 722	1 400	1 104	1 015	5 933
HOUTHULST	158	265	1 047	871	666	476	3 483
KOEKELARE	158	233	1 012	719	608	531	3 261
KORTEMARK	296	318	1 271	1 218	921	866	4 890
LO-RENINGE	63	161	430	238	204	176	1 272
L'ARRONDISSEMENT	1 003	1 341	5 482	4 446	3 503	3 064	18 839
ARRONDISSEMENT D'YPRES							
HEUVELLAND	167	286	1 092	768	571	473	3 357
IEPER (YPRES)	900	893	3 854	3 298	2 761	2 863	14 569
LANGEMARK-POELKAPELLE	153	214	844	701	526	493	2 931
MESEN (MESSINES)	19	35	149	117	71	46	437
POPERINGE	346	543	2 118	1 707	1 399	1 350	7 463
VLETEREN	73	107	401	304	257	202	1 344
WERVIK	383	392	2 005	1 847	1 552	1 367	7 546
ZONNEBEKE	236	294	1 290	1 037	830	744	4 431
L'ARRONDISSEMENT	2 277	2 764	11 753	9 779	7 967	7 538	42 078
ARRONDISSEMENT DE COURTRAI							
ANZEGEM	192	276	1 279	1 175	1 032	1 305	5 259
AVELGEM	161	211	949	831	814	781	3 747
DEERLIJK	207	209	925	915	890	1 227	4 373
HARELBEKE	548	589	2 718	2 650	2 201	2 498	11 204
KORTRIJK (COURTRAI)	1 661	1 813	7 662	7 062	6 062	7 780	32 040
KUURNE	310	288	1 253	1 124	1 105	1 285	5 365
LENDELEDE	130	129	502	495	443	516	2 215
MENEN (MENIN)	625	822	4 227	3 348	2 829	2 568	14 419
SPIERE-HELKIJN (ESPIERRES-HELCHIN)	18	49	240	167	140	116	730
WAREGEM	567	643	2 709	2 911	2 740	3 760	13 330
WEVELGEM	583	543	2 637	2 684	2 521	2 854	11 822
ZWEVEGEM	418	498	2 233	1 914	1 946	2 471	9 480
L'ARRONDISSEMENT	5 420	6 070	27 334	25 276	22 723	27 161	113 984

PROVINCE DE FLANDRE OCCIDENTALE

Revenu total net imposable (1 000 000F)	Valeurs moyennes			Mesures interquartiles			COMMUNES
	Revenu moyen par		Revenu médian (1 000F)	Différence	Coeffi-cient	Asy-métrie	
	Habitant (1 000F)	Déclarat. (1 000F)					
9	10	11	12	13	14	15	16
ARRONDISSEMENT DE BRUGES							
4 132,9	294,0	764,5	644,2	558,4	86,7	22,6	BEERNEM
4 936,3	295,9	659,6	539,7	472,6	87,6	27,0	BLANKENBERGE
39 059,3	334,1	766,1	629,2	557,2	88,6	23,7	BRUGGE (BRUGES)
3 092,3	289,9	772,1	627,9	564,9	90,0	26,6	DAMME
3 821,8	308,7	804,6	667,6	631,5	94,6	19,9	JABBEKE
11 845,4	371,6	850,6	606,7	572,8	94,4	26,9	KNOKKE-HEIST
6 232,6	303,8	759,3	639,4	586,6	91,7	25,5	OOSTKAMP
5 537,6	303,7	737,6	612,8	573,3	93,6	25,8	TORHOUT
6 126,8	297,6	772,1	651,6	580,2	89,0	23,9	ZEDELGEM
747,4	279,5	739,3	604,8	586,0	96,9	30,5	ZUIENKERKE
85 532,4	323,3	769,0	623,8	565,1	90,6	24,5	L'ARRONDISSEMENT
ARRONDISSEMENT DE DIXMUDE							
3 969,6	260,1	669,1	567,0	478,1	84,3	23,8	DIKSMUIDE (DIXMUDE)
2 181,0	246,9	626,2	555,9	436,5	78,5	14,5	HOUTHULST
2 143,5	274,1	657,3	559,0	454,6	81,3	25,5	KOEKELARE
3 259,2	264,9	666,5	584,0	469,5	80,4	20,5	KORTEMARK
746,0	238,0	586,5	488,5	478,1	97,9	21,1	LO-RENINGE
12 299,3	259,7	652,9	562,6	465,0	82,6	21,4	L'ARRONDISSEMENT
ARRONDISSEMENT D'YPRES							
2 056,9	242,3	612,7	528,6	422,4	79,9	18,5	HEUVELLAND
10 207,7	289,5	700,6	593,9	508,1	85,5	21,8	IEPER (YPRES)
1 893,8	256,6	646,1	560,8	461,3	82,2	22,7	LANGEMARK-POELKAPELLE
256,9	246,6	587,9	530,7	375,0	70,7	3,1	MESEN (MESSINES)
5 070,6	262,7	679,4	580,5	490,3	84,5	20,9	POPERINGE
863,9	238,1	642,8	545,0	454,5	83,4	18,9	VLETEREN
5 210,4	290,2	690,5	593,5	464,3	78,2	23,2	WERVIK
2 951,1	268,2	666,0	570,3	473,4	83,0	22,5	ZONNEBEKE
28 511,3	274,0	677,6	578,9	481,0	83,1	21,9	L'ARRONDISSEMENT
ARRONDISSEMENT DE COURTRAI							
4 035,5	306,1	767,4	640,2	554,1	86,6	28,8	ANZEGEM
2 737,4	306,2	730,6	620,2	524,5	84,6	21,8	AVELGEM
3 548,6	314,0	811,5	682,7	582,7	85,3	21,8	DEERLIJK
8 261,4	318,8	737,4	619,5	532,7	86,0	26,0	HARELBEKE
25 436,9	333,6	793,9	627,7	570,4	90,9	25,9	KORTRIJK (COURTRAI)
4 000,5	315,9	745,7	637,3	556,9	87,4	23,8	KUURNE
1 664,3	303,0	751,4	630,3	551,0	87,4	24,2	LENDELEDE
9 924,3	303,9	688,3	579,6	469,5	81,0	25,8	MENEN (MENIN)
489,7	273,1	670,8	547,8	423,6	77,3	32,2	SPIERE-HELKIJN
10 785,0	308,4	809,1	685,2	585,7	85,5	22,9	(ESPIERRES-HELCHIN) WAREGEM
8 957,0	292,2	757,7	650,7	542,9	83,4	24,0	WEVELGEM
7 498,4	325,3	791,0	655,3	576,8	88,0	25,5	ZWEVEGEM
87 339,1	315,5	766,2	633,0	553,4	87,4	25,4	L'ARRONDISSEMENT

PROVINCE DE FLANDRE OCCIDENTALE

COMMUNES	Nombre de déclarations						Total
	< 100 000	100 000 - < 250 000	250 000 - < 500 000	500 000 - < 700 000	700 000 - < 1 000 000	1 000 000 & +	
1	2	3	4	5	6	7	8
ARRONDISSEMENT D'OSTENDE							
BREDENE	235	287	1 189	1 139	1 103	1 164	5 117
DE HAAN	188	265	1 301	961	793	1 002	4 510
GISTEL	226	223	1 007	917	774	880	4 027
ICHTEGEM	229	362	1 454	1 189	1 018	899	5 151
MIDDELKERKE	350	483	1 948	1 556	1 275	1 076	6 688
OOSTENDE (OSTENDE)	1 394	2 000	8 247	7 041	6 051	6 008	30 741
UDENBURG	183	179	792	736	648	723	3 261
<i>L'ARRONDISSEMENT</i>	<i>2 805</i>	<i>3 799</i>	<i>15 938</i>	<i>13 539</i>	<i>11 662</i>	<i>11 752</i>	<i>59 495</i>
ARRONDISSEMENT DE ROULERS							
HOOGLEDE	199	237	805	805	678	847	3 571
INGELMUNSTER	254	222	1 042	956	872	906	4 252
IZEGEM	695	662	2 796	2 548	2 119	2 550	11 370
LEDEGEM	161	205	968	917	742	759	3 752
LICHTERVELDE	166	207	838	721	645	701	3 278
MOORSLEDE	207	270	1 044	1 025	828	760	4 134
ROESLARE (ROULERS)	1 261	1 227	4 945	5 002	4 207	5 186	21 828
STADEN	279	316	1 053	986	820	808	4 262
<i>L'ARRONDISSEMENT</i>	<i>3 222</i>	<i>3 346</i>	<i>13 491</i>	<i>12 960</i>	<i>10 911</i>	<i>12 517</i>	<i>56 447</i>
ARRONDISSEMENT DE TIELT							
ARDOOIE	203	233	858	829	753	795	3 671
DENTERGEM	123	162	664	669	605	599	2 822
MEULEBEKE	179	279	980	985	879	856	4 158
OOSTROZEBEKE	137	172	593	673	579	618	2 772
PITTEM	97	152	556	550	502	503	2 360
RUISELEDE	82	160	531	425	384	362	1 944
TIELT	372	540	1 869	1 789	1 469	1 805	7 844
WIELSBEKE	120	210	683	805	640	738	3 196
WINGENE	216	344	1 189	1 099	910	850	4 608
<i>L'ARRONDISSEMENT</i>	<i>1 529</i>	<i>2 252</i>	<i>7 923</i>	<i>7 824</i>	<i>6 721</i>	<i>7 126</i>	<i>33 375</i>
ARRONDISSEMENT DE FURNES							
ALVERINGEM	76	154	691	394	318	226	1 859
DE PANNE (LA PANNE)	220	317	1 443	909	785	669	4 343
KOKSIJDE	419	404	2 021	1 484	1 491	2 000	7 819
NIEUWPOORT (NIEUPOORT)	225	257	1 189	903	812	644	4 030
VEURNE (FURNES)	282	308	1 200	982	880	879	4 531
<i>L'ARRONDISSEMENT</i>	<i>1 222</i>	<i>1 440</i>	<i>6 544</i>	<i>4 672</i>	<i>4 286</i>	<i>4 418</i>	<i>22 582</i>
LA PROVINCE	23 362	27 551	116 152	102 131	88 865	99 959	458 020

PROVINCE DE FLANDRE OCCIDENTALE

Revenu total net imposable (1 000 000F)	Valeurs moyennes			Mesures interquartiles			COMMUNES
	Revenu moyen par		Revenu médian (1 000F)	Différence	Coeffi-cient	Asy-métrie	
	Habitant (1 000F)	Déclarat. (1 000F)					
9	10	11	12	13	14	15	16
ARRONDISSEMENT D'OSTENDE							
3 798,6	306,0	742,4	640,2	533,3	83,3	21,1	BREDENE
3 348,5	319,9	742,5	595,0	543,9	91,4	28,0	DE HAAN
2 933,0	291,0	728,3	614,9	523,0	85,1	21,9	GISTEL
3 446,1	267,2	669,0	578,7	471,5	81,5	21,6	ICHTEGEM
4 461,9	289,1	667,1	564,8	460,0	81,4	18,7	MIDDELKERKE
21 834,3	317,6	710,3	598,5	492,7	82,3	20,4	OOSTENDE (OSTENDE)
2 368,3	284,7	726,2	624,0	540,6	86,6	22,8	OUDEBURG
42 190,8	304,9	709,1	598,1	499,2	83,5	21,5	L'ARRONDISSEMENT
ARRONDISSEMENT DE ROULERS							
2 674,3	290,0	748,9	622,9	565,0	90,7	25,3	HOOGLEDE
3 092,1	296,4	727,2	622,0	518,5	83,4	22,3	INGELMUNSTER
8 363,4	315,6	735,6	610,9	542,4	88,8	25,9	IZEGEM
2 682,6	285,7	715,0	605,0	497,3	82,2	28,4	LEDEGEM
2 325,8	290,3	709,5	612,7	525,3	85,7	24,9	LICHTERVELDE
2 866,1	266,5	693,3	592,8	480,8	81,1	22,6	MOORSLEDE
16 798,3	316,9	769,6	629,8	556,2	88,3	25,0	ROESELARE (ROULERS)
2 944,1	272,6	690,8	587,9	504,8	85,9	18,7	STADEN
41 746,8	302,3	739,6	616,2	534,6	86,8	24,7	L'ARRONDISSEMENT
ARRONDISSEMENT DE TIELT							
2 706,5	280,1	737,3	619,7	532,0	85,8	23,1	ARDOOIE
2 044,4	270,4	724,4	629,8	522,3	82,9	21,4	DENTERGEM
2 969,7	275,1	714,2	618,6	523,8	84,7	23,4	MEULEBEKE
2 014,2	288,8	726,6	632,9	532,5	84,1	23,3	OOSTROZEBEKE
1 725,9	265,8	731,3	622,3	531,8	85,5	24,4	PITTEM
1 305,7	263,9	671,7	585,3	510,0	87,1	23,2	RUISELEDE
5 887,4	303,9	750,6	614,6	561,0	91,3	26,3	TIELT
2 381,9	282,9	745,3	643,2	527,0	81,9	24,1	WIELSBEKE
3 159,7	263,7	685,7	581,4	505,2	86,9	26,0	WINGENE
24 195,5	280,7	725,0	615,6	530,6	86,2	24,6	L'ARRONDISSEMENT
ARRONDISSEMENT DE FURNES							
1 130,8	229,5	608,3	506,2	424,8	83,9	21,3	ALVERINGEM
2 835,4	290,7	652,9	538,9	456,0	84,6	22,1	DE PANNE (LA PANNE)
6 539,6	363,3	836,4	636,0	601,8	94,6	24,7	KOKSIJDE
2 696,0	279,8	669,0	570,7	462,7	81,1	19,3	NIEUWPOORT (NIEUPOORT)
3 110,3	277,7	686,4	590,4	529,6	89,7	21,4	VEURNE (FURNES)
16 312,0	304,8	722,3	582,2	516,4	88,7	22,8	L'ARRONDISSEMENT
338 127,2	304,9	738,2	611,5	533,7	87,3	24,4	LA PROVINCE

LES REGIONS ET LE ROYAUME

COMMUNES	Nombre de déclarations						
	< 100 000	100 000 - < 250 000	250 000 - < 500 000	500 000 - < 700 000	700 000 - < 1 000 000	1 000 000 & +	Total
1	2	3	4	5	6	7	8
REGION BRUXELLOISE	17 057	26 919	106 716	81 831	70 809	86 935	390 267
REGION FLAMANDE	114 042	130 665	564 406	525 487	483 249	594 614	2 412 463
REGION WALLONNE dont :	59 577	79 016	349 119	290 055	254 254	272 540	1 304 561
REGION DE LANGUE ALLEMANDE	974	1 770	7 161	6 665	5 633	5 012	27 215
L E R O Y A U M E	190 676	236 600	1 020 241	897 373	808 312	954 089	4 107 291

LES REGIONS ET LE ROYAUME

Revenu total net imposable (1 000 000F)	Valeurs moyennes			Mesures interquartiles			COMMUNES
	Revenu moyen par		Revenu médian (1 000F)	Différence	Coeffi-cient	Asy-métrie	
	Habitant (1 000F)	Déclarat. (1 000F)					
9	10	11	12	13	14	15	16
304 969,5	319,1	781,4	600,1	543,1	90,5	25,5	REGION BRUXELLOISE
1 895 402,5	327,8	785,7	643,6	563,8	87,6	24,1	REGION FLAMANDE
966 605,5	295,8	740,9	603,9	508,6	84,2	23,6	REGION WALLONNE dont :
19 569,8	288,3	719,1	601,2	458,5	76,3	20,4	REGION DE LANGUE ALLEMANDE
3 166 977,5	316,6	771,1	626,6	545,6	87,1	24,1	L E R O Y A U M E

CARTOGRAMMES

Revenu moyen communal par habitant

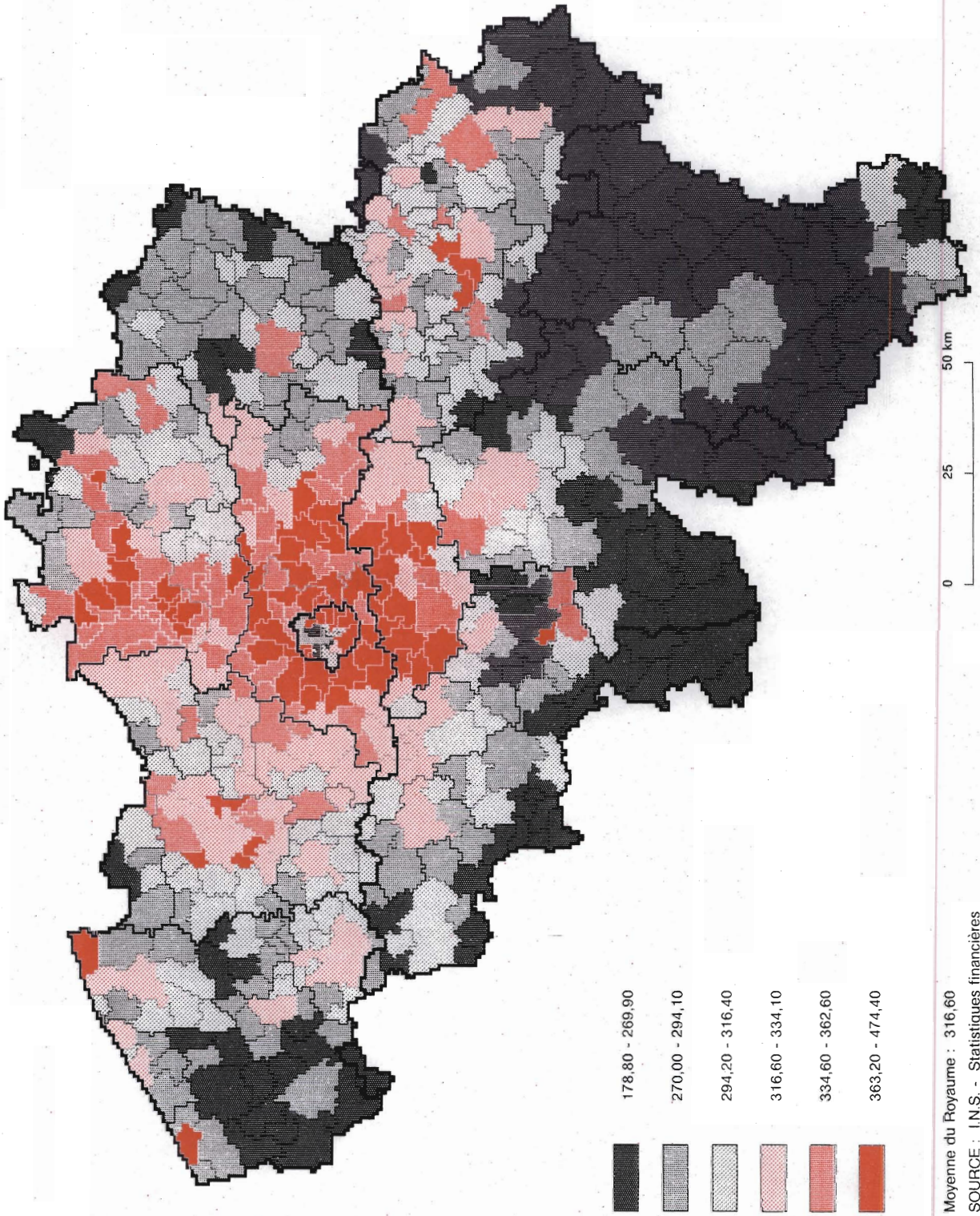

Moyenne du Royaume : 316,60

SOURCE : I.N.S. - Statistiques financières

Revenu moyen communal par déclaration

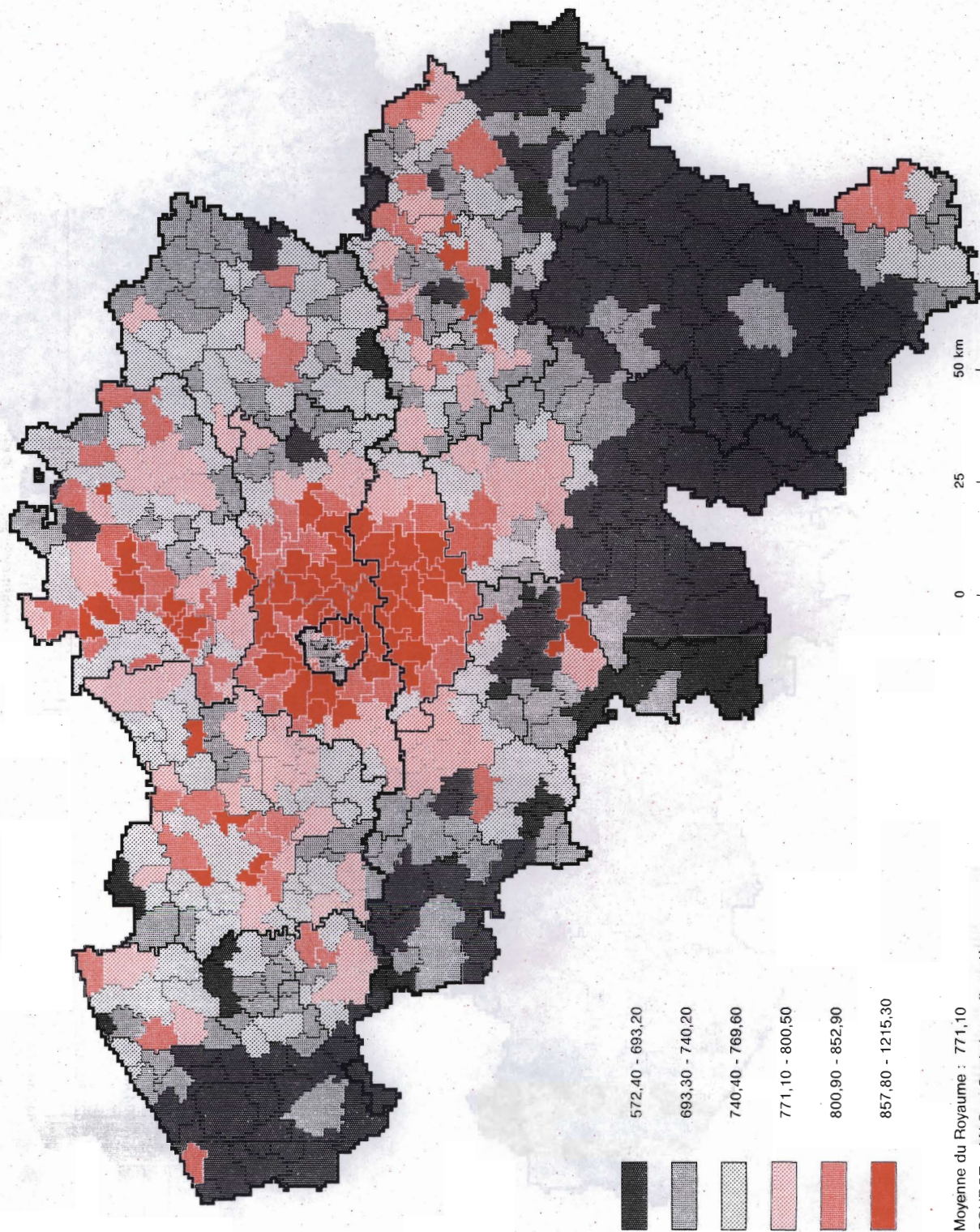

Moyenne du Royaume : 771,10
SOURCE : I.N.S. - Statistiques financières

Revenu median communal

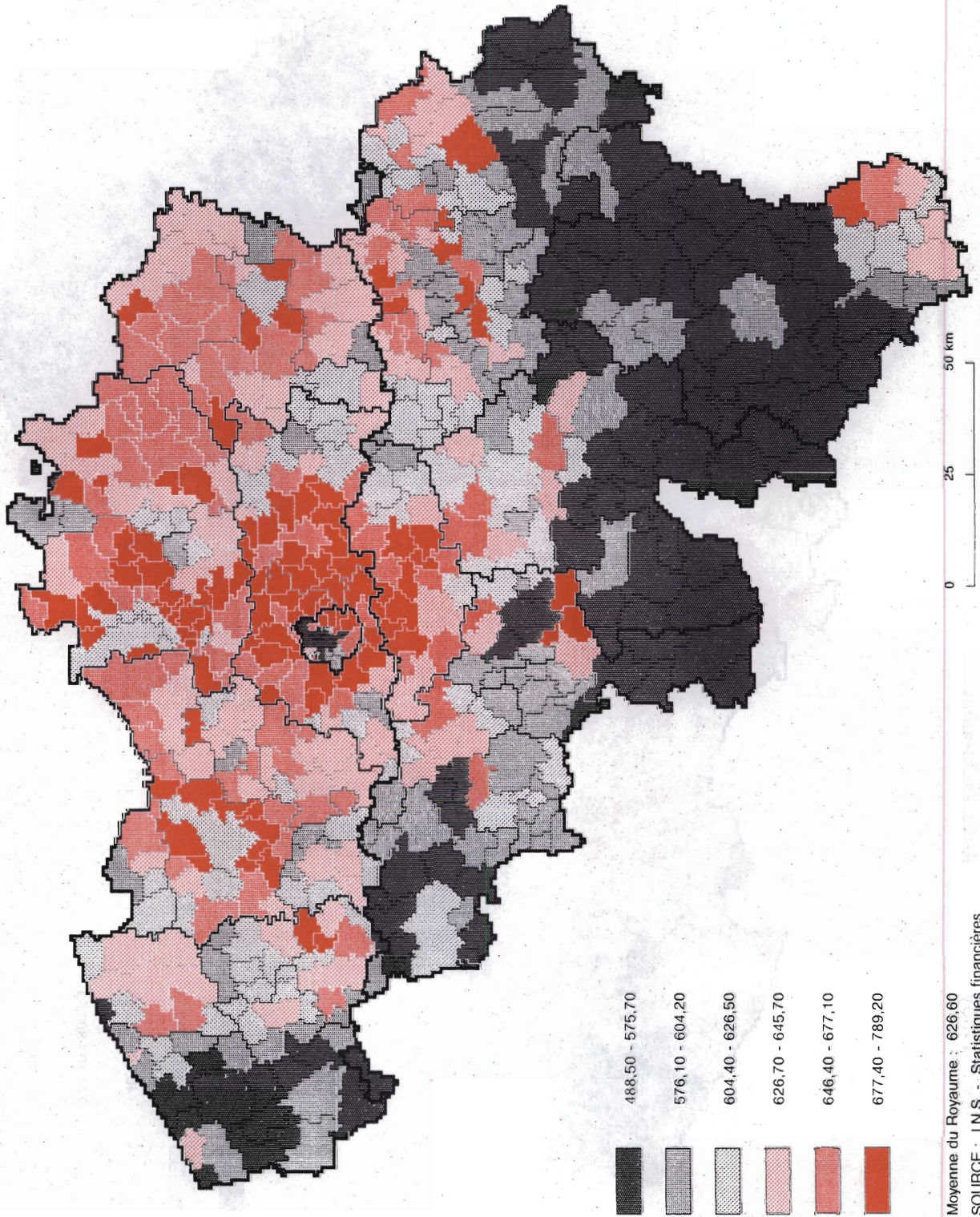

Moyenne du Royaume : 626,60

SOURCE : I.N.S. - Statistiques financières

NOTES EXPLICATIVES

VALEURS MOYENNES

Revenu moyen par habitant :

Quotient du revenu total net imposable et moyenne de la population au 1 janvier et au 31 décembre.

Revenu moyen par déclaration :

Quotient du revenu total net imposable et nombre total de déclarations.

Revenu médian :

Revenu attaché à la déclaration se situant au centre de la série, les déclarations ayant été classées par ordre de grandeur du revenu.

MESURES INTERQUARTILES

Différence interquartile :

On détermine le revenu attaché à la déclaration occupant la position centrale dans la série allant du revenu le plus bas au revenu médian c.a.d. Q1 (premier quartile); on détermine de même le troisième quartile Q3 qui correspond au revenu de la déclaration centrale allant du revenu médian au revenu le plus élevé.

En soustrayant le revenu du premier quartile du revenu du troisième quartile (Q3 - Q1), on obtient la différence interquartile, laquelle donne une idée de la dispersion des revenus autour de la médiane. Il s'agit en fait de la différence entre le revenu inférieur et le revenu supérieur d'un ensemble de déclarations représentant 50 % du nombre total des déclarations et qui est rangé par moitié de part et d'autre de la médiane. Plus cette différence est petite, plus les revenus sont groupés autour de la médiane et plus la dispersion est petite.

Coefficient interquartile :

Pour comparer la dispersion de séries dont les valeurs médianes sont fort différentes, une mesure absolue de dispersion peut difficilement être utilisée. Le coefficient interquartile est le rapport de la différence interquartile au revenu médian:

$$\frac{Q3 - Q1}{Mé} \times 100$$

Asymétrie :

Les distributions de fréquences des revenus sont asymétriques. On a l'illustration de cette asymétrie dans les pyramides des revenus.

On peut constater que le revenu moyen est généralement plus élevé que le revenu médian; la comparaison de ces deux montants donne déjà une idée de l'asymétrie. On ne peut cependant perdre de vue que si la moyenne arithmétique des séries de revenus est souvent influencée par les revenus extrêmes cela n'est pratiquement pas le cas pour la médiane et les quartiles.

L'asymétrie peut s'exprimer par l'asymétrie interquartile obtenue en rapportant à la différence interquartile la différence entre les revenus du 3ème quartile moins la médiane d'une part, et les revenus de la médiane moins le 1er quartile d'autre part.

$$\frac{(Q3 - Mé) - (Mé - Q1)}{Q3 - Q1} \times 100$$

Un coefficient positif indique que l'amplitude des revenus entre quartiles et médiane est plus élevée du côté des revenus supérieurs à la médiane que du côté des revenus qui lui sont inférieurs.

Un coefficient négatif révèle un phénomène inverse.

Plus les coefficients sont élevés, plus grande sera la disproportion entre les deux amplitudes.

Du point de vue pratique, on peut dire qu'un niveau plus élevé du coefficient interquartile signifie que les revenus qui correspondent aux quartiles s'écartent davantage du revenu médian; les revenus situés entre ces positions sont de plus en plus dispersés et la courbe des revenus est plus aplatie.

Plus le coefficient d'asymétrie est important, plus grande sera la dispersion des revenus situés au-delà de la médiane; le nombre des revenus élevés augmente en proportion.

On peut aussi constater que, plus le revenu médian est élevé, plus important sera aussi, en général, le coefficient interquartile; souvent l'asymétrie croît aussi en importance.

Les observations ci-dessus ne sont pas toujours valables pour les petites communes (type rural). Le nombre de contribuables y est trop peu important pour que la courbe des revenus puisse présenter un aspect normal.

NUMEROS DEJA PARUS DES "STATISTIQUES FINANCIERES"

1. 1972 : Ventes de biens immobiliers par commune en 1970.
2. 1973 : Le rendement des sociétés belges par actions en 1968, 1969 et 1970.
3. 1973 : Statistique fiscale des revenus soumis à l'impôt des personnes physiques et à l'impôt des non-résidents.
- Exercice 1970 - Revenus de 1969.
4. 1973 : Ventes de biens immobiliers - Années 1966 à 1971.
5. 1974 : Ventes de biens immobiliers par commune en 1971.
6. 1974 : Ventes de biens immobiliers, 1972.
7. 1974 : Statistique fiscale des revenus soumis à l'impôt des personnes physiques et à l'impôt des non-résidents.
- Exercice 1972 - Revenus de 1971.
8. 1975 : Ventes de biens immobiliers, 1973.
9. 1976 : Ventes de biens immobiliers, 1974.
10. 1976 : Statistique fiscale des revenus soumis à l'impôt des personnes physiques et à l'impôt des non-résidents.
- Exercice 1974 - Revenus de 1973.
11. 1977 : Ventes de biens immobiliers, 1975.
12. 1978 : Les émissions des sociétés belges de 1969 à 1974.
13. 1978 : Statistique fiscale des revenus soumis à l'impôt des personnes physiques et à l'impôt des non-résidents.
- Exercice 1976 - Revenus de 1975.
14. 1978 : Ventes de biens immobiliers, 1976.
15. 1978 : Statistique fiscale des revenus soumis à l'impôt des personnes physiques.
Répartition par déciles du revenu total net imposable et de ses composantes, ainsi que de l'impôt.
- Exercices 1974 et 1976 - Revenus de 1973 et 1975.
16. 1979 : Statistique fiscale des revenus soumis à l'impôt des personnes physiques et à l'impôt des non-résidents.
- Exercice 1977 - Revenus de 1976.
17. 1979 : Complément à la statistique fiscale des revenus soumis à l'impôt des personnes physiques.
- Exercice 1976 - Revenus de 1975.
18. 1979 : Statistique fiscale des revenus soumis à l'impôt des personnes physiques.
Répartition par déciles du revenu total net imposable et de ses composantes, ainsi que de l'impôt.
- Exercices 1977 - Revenus de 1976.
19. 1980 : Ventes de biens immobiliers, 1977 et 1978.
20. 1980 : Statistique fiscale des revenus soumis à l'impôt des personnes physiques et à l'impôt des non-résidents.
- Exercice 1978 - Revenus de 1977.

21. 1980 : Statistique fiscale des revenus soumis à l'impôt des personnes physiques.
Répartition par déciles du revenu total net imposable et de ses composantes, ainsi que de l'impôt.
- Exercices 1978 - Revenus de 1977.
22. 1980 : Statistique fiscale des revenus soumis à l'impôt des personnes physiques et à l'impôt des non-résidents.
- Exercice 1979 - Revenus de 1978.
23. 1981 : Ventes de biens immobiliers, 1979.
24. 1981 : Statistique fiscale des revenus soumis à l'impôt des personnes physiques.
Répartition par déciles du revenu total net imposable et de ses composantes, ainsi que de l'impôt.
- Exercices 1979 - Revenus de 1978.
25. 1982 : Statistique fiscale des revenus soumis à l'impôt des personnes physiques et à l'impôt des non-résidents.
- Exercice 1980 - Revenus de 1979.
26. 1982 : Ventes de biens immobiliers, 1980 et 1981.
27. 1983 : Statistique fiscale des revenus soumis à l'impôt des personnes physiques et à l'impôt des non-résidents.
- Exercice 1981 - Revenus de 1980.
28. 1983 : Statistique fiscale des revenus soumis à l'impôt des personnes physiques.
Répartition par déciles du revenu total net imposable et de ses composantes, ainsi que de l'impôt.
- Exercices 1980 et 1981 - Revenus de 1979 et 1980.
29. 1983 : Ventes de biens immobiliers, 1982.
30. 1984 : Statistique fiscale des revenus soumis à l'impôt des personnes physiques et à l'impôt des non-résidents.
- Exercice 1982 - Revenus de 1981.
31. 1984 : Statistique fiscale des revenus soumis à l'impôt des personnes physiques.
Répartition par déciles du revenu total net imposable et de ses composantes, ainsi que de l'impôt.
- Exercice 1982 - Revenus de 1981.
32. 1984 : Ventes de biens immobiliers, 1983.
33. 1984 : Statistique fiscale des revenus soumis à l'impôt des personnes physiques et à l'impôt des non-résidents.
- Exercice 1983 - Revenus de 1982.
34. 1984 : Statistique fiscale des revenus soumis à l'impôt des personnes physiques.
Répartition par déciles du revenu total net imposable et de ses composantes, ainsi que de l'impôt.
- Exercice 1983 - Revenus de 1982.
35. 1985 : Ventes de biens immobiliers, 1984.
36. 1985 : Statistique fiscale des revenus soumis à l'impôt des personnes physiques et à l'impôt des non-résidents.
- Exercice 1984 - Revenus de 1983.
37. 1985 : Statistique fiscale des revenus soumis à l'impôt des personnes physiques.
Répartition par déciles du revenu total net imposable et de ses composantes, ainsi que de l'impôt.
- Exercice 1984 - Revenus de 1983.
38. 1986 : Ventes de biens immobiliers, 1985.

39. 1986 : Statistique fiscale des revenus soumis à l'impôt des personnes physiques et à l'impôt des non-résidents.
- Exercice 1985 - Revenus de 1984.
40. 1986 : Statistique fiscale des revenus soumis à l'impôt des personnes physiques.
Répartition par déciles du revenu total net imposable et de ses composantes, ainsi que de l'impôt.
- Exercice 1985 - Revenus de 1984.
41. 1987 : Ventes de biens immobiliers, 1986.
42. 1987 : Statistique fiscale des revenus soumis à l'impôt des personnes physiques et à l'impôt des non-résidents.
- Exercice 1986 - Revenus de 1985.
43. 1987 : Statistique fiscale des revenus soumis à l'impôt des personnes physiques.
Répartition par déciles du revenu total net imposable et de ses composantes, ainsi que de l'impôt.
- Exercice 1986 - Revenus de 1985.
44. 1988 : Ventes de biens immobiliers, 1987.
45. 1988 : Statistique fiscale des revenus soumis à l'impôt des personnes physiques et à l'impôt des non-résidents.
- Exercice 1987 - Revenus de 1986.
46. 1988 : Statistique fiscale des revenus soumis à l'impôt des personnes physiques.
Répartition par déciles du revenu total net imposable et de ses composantes, ainsi que de l'impôt.
- Exercice 1987 - Revenus de 1986.
47. 1989 : Ventes de biens immobiliers, 1988.
48. 1989 : Statistique fiscale des revenus soumis à l'impôt des personnes physiques et à l'impôt des non-résidents.
- Exercice 1988 - Revenus de 1987.
49. 1989 : Statistique fiscale des revenus soumis à l'impôt des personnes physiques.
Répartition par déciles du revenu total net imposable et de ses composantes, ainsi que de l'impôt.
- Exercice 1988 - Revenus de 1987.
50. 1990 : Ventes de biens immobiliers, 1989.
51. 1990 : Statistique fiscale des revenus soumis à l'impôt des personnes physiques et à l'impôt des non-résidents.
- Exercice 1989 - Revenus de 1988.
52. 1990 : Statistique fiscale des revenus soumis à l'impôt des personnes physiques.
Répartition par déciles du revenu total net imposable et de ses composantes, ainsi que de l'impôt.
- Exercice 1989 - Revenus de 1988.
53. 1991 : Ventes de biens immobiliers, 1990.
54. 1991 : Statistique fiscale des revenus soumis à l'impôt des personnes physiques et à l'impôt des non-résidents.
- Exercice 1990 - Revenus de 1989.
55. 1991 : Statistique fiscale des revenus soumis à l'impôt des personnes physiques.
Répartition par déciles du revenu total net imposable et de ses composantes, ainsi que de l'impôt.
- Exercice 1990 - Revenus de 1989.
56. 1992 : Ventes de biens immobiliers, 1991.

57. 1992 : Statistique fiscale des revenus soumis à l'impôt des personnes physiques et à l'impôt des non-résidents.
- Exercice 1991 - Revenus de 1990.
58. 1992 : Statistique fiscale des revenus soumis à l'impôt des personnes physiques.
Répartition par déciles du revenu total net imposable et de ses composantes, ainsi que de l'impôt.
- Exercice 1991 - Revenus de 1990.
59. 1993 : Ventes de biens immobiliers, 1992.
60. 1993 : Statistique fiscale des revenus soumis à l'impôt des personnes physiques et à l'impôt des non-résidents.
- Exercice 1992 - Revenus de 1991.