

Statistiques financières

numéro 51

1990

STATISTIQUE FISCALE DES REVENUS

*Soumis à l'impôt des personnes physiques
et à l'impôt des non-résidents*

Exercice 1989 - Revenus de 1988

INSTITUT NATIONAL DE STATISTIQUE

MINISTÈRE DES AFFAIRES ÉCONOMIQUES

ROYAUME DE BELGIQUE



STATISTIQUES FINANCIERES

NUMÉRO 51

1990

STATISTIQUE FISCALE DES REVENUS Soumis à l'impôt des personnes physiques et à l'impôt des non-résidents Exercice 1989 - Revenus de 1988

En vente à L' INSTITUT NATIONAL DE STATISTIQUE

Rue de Louvain, 44 - 1000 Bruxelles
Centre Albert, 8è étage,
Place Albert 1^{er}, 4 - 6000 Charleroi
Boulevard de la Sauvenière, 73-75 - 4000 Liège

Prix : Abonnement : Belgique : 430 F
Etranger : 730 FB

Ce numéro : Belgique : 175 F
Etranger : 275 FB

CCP n° 000-2005886-23 de L'INS, Rue de Louvain, 44 - 1000 Bruxelles

Droits d'auteurs réservés

La reproduction du contenu de cette publication, qu'elle soit intégrale ou partielle, dans la forme originale ou remaniée, est interdite sauf autorisation écrite de l' **Institut national de Statistique**.

L'utilisation du contenu de cette publication, à titre explicatif ou justificatif, dans un article, un compte rendu ou un livre, est autorisée moyennant indication claire et précise de la source.

TABLE DES MATIERES

Introduction	5
Partie I : Répartition des déclarations par classe de revenu total net imposable - L'impôt	7
Tableau 1. Montant et répartition en pourcentage des principales composantes du revenu total net imposable	
- Le Royaume	8
- Les Régions	10
- Les provinces	18
- Les arrondissements administratifs	36
Revenus soumis à l'impôt des non-résidents	123
Tableau 2. Répartition en pourcentage du nombre de déclarations et du montant des revenus d'après leur nature par classe de revenu total net imposable	
- Le Royaume	125
- Les Régions	126
- Les provinces	130
- Les arrondissements administratifs	139
Pyramides des revenus	183
Tableau 3. Principales composantes de l'impôt	189
Partie II : Répartition des déclarations par classe de revenu total net imposable, valeurs moyennes, différence, coefficient et asymétrie interquartiles pour les communes, arrondissements, provinces, Régions et le Royaume	191
Cartogrammes	231
Notes explicatives	235
Numéros déjà parus	237

INTRODUCTION

La brochure no 51 : "Statistique fiscale des revenus soumis à l'impôt des personnes physiques et à l'impôt des non-résidents" a été établie par dépouillement des enrôlements à l'impôt des personnes physiques, pour l'exercice d'imposition 1989, effectués jusqu'à fin juin 1990. Il s'agit donc des revenus réalisés dans le courant de l'année 1988 tant en Belgique qu'à l'étranger, y compris les revenus étrangers exonérés.

L'élément de base de cette statistique est le **revenu total net imposable** par déclaration. Celui-ci comprend le revenu net imposable globalement et le revenu net imposable distinctement.

Le revenu imposable globalement comprend des revenus de propriétés foncières, des revenus et produits de capitaux et biens mobiliers, des revenus professionnels (appointements, salaires, pensions, revenus de remplacement, bénéfices, profits . . .) et des revenus divers. Les revenus des époux, y compris le revenu imposable distinctement dont question plus loin, sont cumulés. Le régime de taxation appliqué (régime du cumul, régime de la taxation séparée, régime du fractionnement) ainsi que les abattements fiscaux admis influencent le revenu net imposable globalement. Il faut en tenir compte lorsqu'on effectue des comparaisons dans le temps.

Le revenu imposable distinctement englobe, d'une part, certains revenus de type professionnel (arriérés, indemnités de dédit, pécule de vacances anticipé, indemnités obtenues soit en compensation, soit en réparation d'une perte temporaire de bénéfices ou profits, bénéfices ou profits résultant d'une activité professionnelle antérieure, plus-values réalisées au cours ou lors de la cessation de l'activité professionnelle) et d'autre part, certains revenus divers (bénéfices ou profits obtenus en dehors d'une activité professionnelle, plus-values ou droits portant sur des immeubles non bâtis, prix et subsides, lots afférents à des titres d'emprunt, plus-values réalisées à l'occasion de la cession de participations importantes).

Les résultats de la présente statistique ne portent que sur les revenus enrôlés. De nombreux contribuables non soumis à l'impôt compte tenu de leurs revenus ou de leurs charges familiales, n'apparaissent pas dans la statistique. Les revenus d'un contribuable exonéré ayant fait l'objet d'un précompte remboursable ou d'un versement anticipé, sont néanmoins repris dans les enrôlements à titre de régularisation par remboursement intégral de l'impôt perçu et apparaissent donc dans les relevés. Le nombre de déclarations dont le revenu total net imposable est nul, est mentionné en bas de chaque page du tableau 1 (voir plus loin).

La présente publication comporte deux parties.

PARTIE 1 :

La première partie donne des résultats relatifs aux revenus pour le Royaume, les Régions (1), les provinces et les arrondissements administratifs ainsi que des résultats relatifs à l'impôt.

Le tableau 1 fournit la répartition du revenu total net imposable et de ses composantes (revenus professionnels, revenus des propriétés foncières, revenus de capitaux et de biens mobiliers, revenus divers) ainsi que du nombre de déclarations comportant de tels revenus. Ce tableau est complété par l'indication, en bas de page, du nombre de déclarations dont le revenu total net imposable est nul. En ce qui concerne les revenus soumis à l'impôt des non-résidents, un seul tableau a été établi au niveau du Royaume; il porte uniquement sur le revenu total net imposable et les revenus professionnels.

Le tableau 2 donne la répartition en pourcentages, du revenu total net imposable selon ses composantes. Certains montants déductibles du revenu total net imposable du ménage fiscal n'ayant pas été soustraits, il est normal que le total des composantes soit supérieur à 100 %.

Les pyramides des revenus illustrent la plus ou moins grande dispersion des revenus dans le Royaume et les Régions. Pour assurer leur comparabilité, ces pyramides ont été dressées uniformément d'après la répartition en pourcentage du nombre de déclarations par classes de 10.000 F et ce, jusqu'aux revenus de moins de 1.000.000 F; à partir de cette valeur, les revenus ont été regroupés en trois classes aux amplitudes suivantes : 1.000.000 F à - 1.500.000 F; 1.500.000 à - 2.000.000 F et 2.000.000 F et plus.

(1) La Région Wallonne s'entend région de langue allemande comprise.

Le tableau 3 donne pour le Royaume, les Régions, les provinces et les arrondissements administratifs, les principales composantes de l'impôt total, à savoir le principal de l'impôt, décimes additionnels inclus, l'accroissement d'impôt et la majoration pour absence ou insuffisance de versements anticipés, l'impôt d'Etat égal à la somme des deux montants précédents, et la taxe communale (en ce qui concerne l'arrondissement de Bruxelles-Capitale, la taxe d'agglomération a été incluse dans la taxe communale, son montant ayant toutefois été reporté en bas de page).

PARTIE 2 :

La deuxième partie de la publication reprend les résultats par commune. A ce stade, le nombre des classes de revenus est plus limité que dans la première partie. En effet, les faibles fréquences relevées pour certaines classes dans les communes les moins importantes nécessitent des regroupements de données. Les signes, plus grand que et plus petit que, dans les tableaux signifient que les données d'une classe dont la publication enfreindrait le secret statistique ont été confondues avec celles de la classe voisine.

Pour la commune de Herstappe, dont la population est peu élevée, la répartition du nombre des déclarations par classe n'a pas été mentionnée mais incluse dans les résultats de Tongres, commune voisine la plus importante. Cet aménagement qui n'affecte pas les résultats des entités administratives autres que la commune, a été effectué afin de préserver le secret statistique.

Les tableaux présentent dans l'ordre : le nombre de déclarations par classe ainsi que le total; le revenu total net imposable, des valeurs moyennes (moyennes arithmétiques par habitant et par déclaration, revenu médian), enfin la différence, le coefficient et l'asymétrie interquartiles.

PARTIE 1

REPARTITION DES DECLARATIONS PAR CLASSE DE REVENU

Le Royaume

Les Régions

Les provinces

Les arrondissements administratifs

PRINCIPALES COMPOSANTES DE L'IMPOT

TABLEAU 1 : Montant et répartition en pourcents des principales composantes du revenu total net imposable (1000F)

L E R O Y A U M E

CLASSES DU REVENU TOTAL NET IMPOSABLE	Revenu total net imposable				Revenus professionnels			
	Déclarations		Revenus		Déclarations		Revenus	
	Nombre	%	Montant	%	Nombre	%	Montant	%
1. < 100	211 617	5,2	9 016 522	,3	206 164	5,0	8 676 379	,3
2. 100 -< 150	93 694	2,3	11 778 001	,4	89 112	2,2	10 986 682	,4
3. 150 -< 200	111 897	2,7	19 724 040	,7	108 096	2,6	18 650 270	,7
4. 200 -< 250	137 276	3,3	30 934 628	1,2	134 882	3,3	29 554 184	1,1
5. 250 -< 300	182 463	4,4	50 462 022	1,9	180 830	4,4	48 748 165	1,9
6. 300 -< 350	247 394	6,0	80 891 549	3,1	246 295	6,0	79 003 789	3,0
7. 350 -< 400	311 788	7,6	116 941 761	4,4	310 970	7,6	115 329 864	4,4
8. 400 -< 450	312 707	7,6	132 910 446	5,0	312 115	7,6	131 653 729	5,0
9. 450 -< 500	291 149	7,1	138 185 494	5,2	290 688	7,1	137 195 389	5,2
10. 500 -< 550	258 794	6,3	135 758 737	5,1	258 398	6,3	134 981 858	5,1
11. 550 -< 600	225 321	5,5	129 417 625	4,9	225 004	5,5	128 722 054	4,9
12. 600 -< 650	194 782	4,7	121 636 863	4,6	194 550	4,8	121 150 278	4,6
13. 650 -< 700	174 804	4,3	117 889 425	4,5	174 651	4,3	117 544 598	4,5
14. 700 -< 750	158 119	3,9	114 572 237	4,3	157 966	3,9	114 342 640	4,4
15. 750 -< 800	143 272	3,5	110 991 437	4,2	143 133	3,5	110 880 961	4,2
16. 800 -< 850	129 620	3,2	106 891 272	4,1	129 501	3,2	106 848 870	4,1
17. 850 -< 900	117 148	2,9	102 441 311	3,9	117 044	2,9	102 425 609	3,9
18. 900 -< 950	104 147	2,5	96 282 847	3,6	104 078	2,5	96 367 374	3,7
19. 950 -< 1000	89 197	2,2	86 916 320	3,3	89 137	2,2	87 025 238	3,3
20. 1000 -< 1250	288 050	7,0	319 559 804	12,1	287 851	7,1	319 966 142	12,2
21. 1250 -< 1500	140 499	3,4	191 258 730	7,2	140 379	3,4	191 345 856	7,3
22. 1500 -< 2000	111 351	2,7	188 994 630	7,2	111 257	2,7	188 488 055	7,2
23. 2000 -< 3000	50 141	1,2	118 555 634	4,5	50 067	1,2	117 499 533	4,5
24. 3000 & +	20 862	,5	107 240 610	4,1	20 818	,5	107 282 036	4,1
T O T A L	4 106 092	100,0	2 639 251 945	100,0	4 082 986	100,0	2 624 669 553	100,0

DECLARATIONS REVENU NUL : 9 563 (NON COMPRIS DANS LE TABLEAU)

Montant et répartition en pourcents des principales composantes
du revenu total net imposable (1000F)

TABLEAU 1

L E R O Y A U M E

C L A S S E S	Revenus de propriétés foncières				Revenus de capitaux et de biens mobiliers				Revenus divers			
	Déclarations		Revenus		Déclarations		Revenus		Déclarations		Revenus	
	Nombre	%	Montant	%	Nombre	%	Montant	%	Nombre	%	Montant	%
1.	6 389	,5	326 431	,4	5 253	3,5	172 790	1,9	4 476	5,6	209 810	3,1
2.	6 877	,5	383 457	,5	1 759	1,2	105 676	1,2	6 146	7,6	616 115	9,0
3.	14 294	1,1	682 574	,9	2 630	1,8	149 793	1,7	5 860	7,3	716 697	10,5
4.	24 603	1,8	1 219 479	1,6	4 300	2,9	250 260	2,8	5 347	6,7	600 631	8,8
5.	31 900	2,3	1 769 497	2,3	5 007	3,3	343 612	3,8	5 833	7,3	586 638	8,6
6.	44 277	3,3	2 331 652	3,0	5 247	3,5	402 806	4,4	6 350	7,9	575 763	8,4
7.	52 951	3,9	2 704 178	3,5	3 007	2,0	263 696	2,9	4 593	5,7	454 949	6,6
8.	60 341	4,4	2 931 561	3,7	2 544	1,7	234 040	2,6	3 410	4,2	320 728	4,7
9.	65 783	4,8	3 100 589	4,0	2 340	1,6	201 084	2,2	2 791	3,5	267 348	3,9
10.	69 640	5,1	3 201 812	4,1	2 658	1,8	242 662	2,7	2 402	3,0	214 859	3,1
11.	69 367	5,1	3 248 319	4,2	2 811	1,9	216 154	2,4	2 219	2,8	179 619	2,6
12.	68 636	5,1	3 223 813	4,1	2 977	2,0	186 566	2,1	1 943	2,4	149 022	2,2
13.	69 459	5,1	3 178 669	4,1	3 619	2,4	183 892	2,0	1 869	2,3	123 598	1,8
14.	69 050	5,1	3 156 954	4,0	4 130	2,8	198 238	2,2	1 667	2,1	110 431	1,6
15.	67 683	5,0	3 081 449	3,9	4 581	3,1	226 078	2,5	1 653	2,1	97 414	1,4
16.	66 010	4,9	3 050 064	3,9	4 967	3,3	221 109	2,4	1 585	2,0	88 393	1,3
17.	62 488	4,6	2 930 606	3,7	5 204	3,5	215 959	2,4	1 468	1,8	79 986	1,2
18.	57 497	4,2	2 714 815	3,5	5 337	3,6	228 965	2,5	1 470	1,8	77 387	1,1
19.	50 974	3,8	2 498 731	3,2	5 548	3,7	233 455	2,6	1 393	1,7	62 724	,9
20.	175 581	12,9	9 724 994	12,4	25 765	17,2	1 103 506	12,2	5 681	7,1	247 900	3,6
21.	93 331	6,9	6 302 747	8,1	19 207	12,8	952 560	10,5	4 271	5,3	180 600	2,6
22.	77 572	5,7	6 971 903	8,9	18 566	12,4	1 130 389	12,5	4 431	5,5	209 206	3,1
23.	36 989	2,7	5 372 283	6,9	9 379	6,3	934 281	10,3	2 458	3,1	188 486	2,8
24.	15 772	1,2	4 074 097	5,2	2 963	2,0	657 527	7,3	1 077	1,3	492 118	7,2
	1 357 464	100,0	78 180 674	100,0	149 799	100,0	9 055 098	100,0	80 393	100,0	6 850 422	100,0

TABLEAU 1 : Montant et répartition en pourcents des principales composantes du revenu total net imposable (1000F)

R E G I O N B R U X E L L O I S E

CLASSES DU REVENU TOTAL NET IMPOSABLE	Revenu total net imposable				Revenus professionnels			
	Déclarations		Revenus		Déclarations		Revenus	
	Nombre	%	Montant	%	Nombre	%	Montant	%
1. < 100	19 637	4,9	893 923	,3	18 957	4,8	830 488	,3
2. 100 -< 150	10 386	2,6	1 312 148	,5	9 358	2,4	1 120 078	,4
3. 150 -< 200	12 542	3,1	2 207 127	,8	11 570	2,9	1 942 836	,7
4. 200 -< 250	15 629	3,9	3 525 899	1,3	15 003	3,8	3 232 321	1,2
5. 250 -< 300	19 588	4,9	5 410 240	2,0	19 193	4,8	5 069 274	1,9
6. 300 -< 350	26 446	6,6	8 653 547	3,2	26 165	6,6	8 278 238	3,2
7. 350 -< 400	32 797	8,2	12 285 730	4,6	32 603	8,2	11 954 582	4,6
8. 400 -< 450	29 032	7,2	12 337 677	4,6	28 885	7,3	12 017 275	4,6
9. 450 -< 500	27 242	6,8	12 932 307	4,8	27 117	6,8	12 651 573	4,8
10. 500 -< 550	24 204	6,0	12 698 418	4,7	24 091	6,1	12 434 075	4,7
11. 550 -< 600	21 541	5,4	12 369 367	4,6	21 462	5,4	12 115 989	4,6
12. 600 -< 650	18 304	4,6	11 431 153	4,3	18 242	4,6	11 218 773	4,3
13. 650 -< 700	15 791	3,9	10 648 065	4,0	15 751	4,0	10 462 718	4,0
14. 700 -< 750	14 043	3,5	10 173 925	3,8	14 003	3,5	9 998 560	3,8
15. 750 -< 800	12 238	3,0	9 478 410	3,5	12 197	3,1	9 329 231	3,6
16. 800 -< 850	10 960	2,7	9 035 329	3,4	10 927	2,8	8 903 552	3,4
17. 850 -< 900	9 765	2,4	8 539 308	3,2	9 735	2,5	8 401 972	3,2
18. 900 -< 950	8 524	2,1	7 879 954	2,9	8 505	2,1	7 774 772	3,0
19. 950 -< 1000	7 475	1,9	7 283 863	2,7	7 457	1,9	7 192 803	2,7
20. 1000 -< 1250	26 481	6,6	29 456 253	11,0	26 426	6,7	29 102 183	11,1
21. 1250 -< 1500	14 957	3,7	20 388 785	7,6	14 923	3,8	20 157 797	7,7
22. 1500 -< 2000	13 721	3,4	23 411 356	8,7	13 688	3,5	23 093 089	8,8
23. 2000 -< 3000	7 226	1,8	17 141 002	6,4	7 204	1,8	16 768 546	6,4
24. 3000 & +	3 274	,8	18 548 586	6,9	3 260	,8	18 301 250	7,0
T O T A L	401 803	100,0	268 042 372	100,0	396 722	100,0	262 351 975	100,0

DECLARATIONS REVENU NUL : 848 (NON COMPRIS DANS LE TABLEAU)

Montant et répartition en pourcents des principales composantes
du revenu total net imposable (1000F)

TABLEAU 1

R E G I O N B R U X E L L O I S E

C L A S S E S	Revenus de propriétés foncières				Revenus de capitaux et de biens mobiliers				Revenus divers			
	Déclarations		Revenus		Déclarations		Revenus		Déclarations		Revenus	
	Nombre	%	Montant	%	Nombre	%	Montant	%	Nombre	%	Montant	%
1.	796	,8	53 981	,5	508	4,0	18 611	1,5	979	5,5	43 776	2,5
2.	859	,8	66 985	,6	314	2,5	19 829	1,6	1 524	8,6	153 080	8,7
3.	1 317	1,3	99 500	,9	451	3,6	32 490	2,6	1 543	8,7	196 786	11,2
4.	2 225	2,2	165 202	1,5	731	5,8	48 535	3,8	1 377	7,8	172 100	9,8
5.	2 998	2,9	243 128	2,2	889	7,0	68 361	5,4	1 413	8,0	151 806	8,6
6.	4 015	3,9	313 136	2,9	949	7,5	82 252	6,5	1 524	8,6	153 639	8,7
7.	4 667	4,6	360 514	3,3	441	3,5	57 437	4,5	1 085	6,1	117 176	6,7
8.	4 920	4,8	407 533	3,7	365	2,9	60 166	4,8	834	4,7	83 540	4,7
9.	4 824	4,7	406 842	3,7	242	1,9	44 559	3,5	690	3,9	77 755	4,4
10.	4 854	4,8	404 958	3,7	292	2,3	61 250	4,8	588	3,3	62 114	3,5
11.	4 679	4,6	424 991	3,9	248	2,0	45 864	3,6	530	3,0	49 738	2,8
12.	4 447	4,4	402 873	3,7	215	1,7	36 515	2,9	426	2,4	39 563	2,2
13.	4 266	4,2	381 683	3,5	214	1,7	31 866	2,5	375	2,1	33 539	1,9
14.	4 041	4,0	377 892	3,4	243	1,9	26 527	2,1	353	2,0	30 930	1,8
15.	3 856	3,8	346 473	3,2	232	1,8	29 504	2,3	355	2,0	25 646	1,5
16.	3 598	3,5	341 787	3,1	253	2,0	28 415	2,2	295	1,7	21 911	1,2
17.	3 550	3,5	339 223	3,1	267	2,1	24 871	2,0	268	1,5	21 264	1,2
18.	3 184	3,1	295 448	2,7	247	1,9	23 151	1,8	267	1,5	18 643	1,1
19.	2 967	2,9	275 832	2,5	250	2,0	21 541	1,7	252	1,4	15 759	,9
20.	11 852	11,6	1 190 334	10,9	1 216	9,6	78 663	6,2	964	5,4	62 112	3,5
21.	7 964	7,8	840 310	7,7	1 150	9,1	82 654	6,5	675	3,8	44 745	2,5
22.	8 431	8,3	1 133 449	10,3	1 539	12,1	106 936	8,5	730	4,1	43 733	2,5
23.	5 015	4,9	1 050 628	9,6	1 028	8,1	112 059	8,9	464	2,6	39 153	2,2
24.	2 428	2,4	1 040 287	9,5	387	3,1	121 958	9,6	226	1,3	101 984	5,8
	101 753	100,0	10 962 989	100,0	12 671	100,0	1 264 014	100,0	17 737	100,0	1 760 492	100,0

TABLEAU 1 : Montant et répartition en pourcents des principales composantes du revenu total net imposable (1000F)

R E G I O N F L A M A N D E

CLASSES DU REVENU TOTAL NET IMPOSABLE	Revenu total net imposable				Revenus professionnels			
	Déclarations		Revenus		Déclarations		Revenus	
	Nombre	%	Montant	%	Nombre	%	Montant	%
1. < 100	125 838	5,3	5 333 776	,3	122 635	5,2	5 165 514	,3
2. 100 -< 150	51 142	2,1	6 421 297	,4	49 025	2,1	6 076 296	,4
3. 150 -< 200	62 794	2,6	11 064 455	,7	61 052	2,6	10 586 350	,7
4. 200 -< 250	75 653	3,2	17 041 306	1,1	74 505	3,1	16 366 485	1,1
5. 250 -< 300	100 206	4,2	27 719 507	1,8	99 373	4,2	26 842 056	1,7
6. 300 -< 350	136 122	5,7	44 495 446	2,9	135 571	5,7	43 522 715	2,8
7. 350 -< 400	173 234	7,2	65 002 685	4,2	172 775	7,3	64 177 932	4,1
8. 400 -< 450	180 080	7,5	76 532 510	4,9	179 769	7,6	75 931 869	4,9
9. 450 -< 500	167 028	7,0	79 282 065	5,1	166 795	7,0	78 857 104	5,1
10. 500 -< 550	150 850	6,3	79 133 024	5,1	150 660	6,3	78 834 717	5,1
11. 550 -< 600	130 254	5,4	74 816 262	4,8	130 092	5,5	74 558 339	4,8
12. 600 -< 650	113 506	4,7	70 879 936	4,6	113 401	4,8	70 767 102	4,6
13. 650 -< 700	102 921	4,3	69 414 020	4,5	102 844	4,3	69 370 567	4,5
14. 700 -< 750	94 274	3,9	68 314 116	4,4	94 204	4,0	68 353 173	4,4
15. 750 -< 800	87 480	3,7	67 776 697	4,4	87 414	3,7	67 895 315	4,4
16. 800 -< 850	79 880	3,3	65 880 805	4,2	79 826	3,4	66 023 179	4,3
17. 850 -< 900	72 933	3,0	63 776 091	4,1	72 885	3,1	63 945 943	4,1
18. 900 -< 950	65 693	2,7	60 731 874	3,9	65 660	2,8	60 936 516	3,9
19. 950 -< 1000	56 072	2,3	54 638 575	3,5	56 046	2,4	54 848 974	3,5
20. 1000 -< 1250	178 017	7,4	197 377 293	12,7	177 909	7,5	198 055 473	12,8
21. 1250 -< 1500	83 384	3,5	113 483 766	7,3	83 331	3,5	113 738 289	7,3
22. 1500 -< 2000	64 732	2,7	109 766 362	7,1	64 687	2,7	109 610 092	7,1
23. 2000 -< 3000	28 497	1,2	67 315 184	4,3	28 461	1,2	66 721 565	4,3
24. 3000 & +	11 882	,5	59 833 274	3,8	11 864	,5	59 965 806	3,9
T O T A L	2 392 472	100,0	1 556 030 326	100,0	2 380 784	100,0	1 551 151 371	100,0

DECLARATIONS REVENU NUL : 5 720 (NON COMPRIS DANS LE TABLEAU)

Montant et répartition en pourcents des principales composantes
du revenu total net imposable (1000F)

TABLEAU 1

R E G I O N F L A M A N D E

C L A S S E S	Revenus de propriétés foncières				Revenus de capitaux et de biens mobiliers				Revenus divers			
	Déclarations		Revenus		Déclarations		Revenus		Déclarations		Revenus	
	Nombre	%	Montant	%	Nombre	%	Montant	%	Nombre	%	Montant	%
1.	3 278	,4	176 825	,4	3 711	3,6	121 196	2,2	1 910	4,8	87 820	2,7
2.	3 572	,4	204 551	,5	968	,9	56 218	1,0	2 615	6,6	258 650	8,0
3.	7 527	,9	363 537	,8	1 406	1,4	76 831	1,4	2 506	6,3	302 117	9,4
4.	13 063	1,6	666 712	1,5	2 360	2,3	133 914	2,4	2 403	6,1	265 920	8,3
5.	16 918	2,1	985 310	2,2	2 702	2,6	179 669	3,2	2 627	6,6	269 310	8,4
6.	23 062	2,9	1 297 451	2,9	2 800	2,7	214 352	3,8	2 885	7,3	261 181	8,1
7.	27 579	3,5	1 512 544	3,3	1 755	1,7	135 445	2,4	2 163	5,4	215 580	6,7
8.	32 191	4,0	1 637 487	3,6	1 511	1,5	114 606	2,0	1 587	4,0	150 860	4,7
9.	35 920	4,5	1 739 741	3,8	1 506	1,5	101 617	1,8	1 277	3,2	118 196	3,7
10.	39 374	4,9	1 852 813	4,1	1 745	1,7	117 091	2,1	1 126	2,8	95 462	3,0
11.	39 253	4,9	1 861 356	4,1	1 940	1,9	116 925	2,1	1 074	2,7	81 488	2,5
12.	39 738	5,0	1 856 343	4,1	2 153	2,1	100 717	1,8	949	2,4	67 490	2,1
13.	41 216	5,2	1 864 249	4,1	2 696	2,6	112 235	2,0	972	2,4	58 906	1,8
14.	41 752	5,2	1 876 292	4,1	3 106	3,0	126 158	2,2	837	2,1	48 529	1,5
15.	41 989	5,3	1 853 760	4,1	3 468	3,4	146 874	2,6	878	2,2	48 046	1,5
16.	41 524	5,2	1 863 820	4,1	3 826	3,7	147 046	2,6	856	2,2	41 660	1,3
17.	39 430	5,0	1 771 170	3,9	3 977	3,9	143 795	2,6	784	2,0	36 336	1,1
18.	36 800	4,6	1 677 892	3,7	4 150	4,0	166 153	3,0	823	2,1	36 639	1,1
19.	32 340	4,1	1 532 302	3,4	4 251	4,1	155 905	2,8	773	1,9	28 212	,9
20.	109 356	13,7	5 903 524	13,0	19 275	18,7	781 080	13,9	3 289	8,3	121 024	3,8
21.	55 655	7,0	3 697 936	8,2	13 716	13,3	655 885	11,6	2 594	6,5	95 534	3,0
22.	44 950	5,6	3 939 977	8,7	12 492	12,1	764 426	13,6	2 684	6,8	115 493	3,6
23.	20 913	2,6	2 995 717	6,6	5 808	5,6	588 304	10,4	1 464	3,7	102 541	3,2
24.	8 856	1,1	2 129 148	4,7	1 791	1,7	375 696	6,7	621	1,6	307 980	9,6
	796 256	100,0	45 260 457	100,0	103 113	100,0	5 632 138	100,0	39 697	100,0	3 214 974	100,0

TABLEAU 1 : Montant et répartition en pourcents des principales composantes du revenu total net imposable (1000F)

R E G I O N W A L L O N N E

CLASSES DU REVENU TOTAL NET IMPOSABLE	Revenu total net imposable				Revenus professionnels			
	Déclarations		Revenus		Déclarations		Revenus	
	Nombre	%	Montant	%	Nombre	%	Montant	%
1. < 100	66 142	5,0	2 788 822	,3	64 572	4,9	2 680 378	,3
2. 100 -< 150	32 166	2,5	4 044 556	,5	30 729	2,4	3 790 307	,5
3. 150 -< 200	36 561	2,8	6 452 457	,8	35 474	2,7	6 121 084	,8
4. 200 -< 250	45 994	3,5	10 367 423	1,3	45 374	3,5	9 955 378	1,2
5. 250 -< 300	62 669	4,8	17 332 275	2,1	62 264	4,8	16 836 835	2,1
6. 300 -< 350	84 826	6,5	27 742 556	3,4	84 559	6,5	27 202 837	3,4
7. 350 -< 400	105 757	8,1	39 653 346	4,9	105 592	8,1	39 197 351	4,8
8. 400 -< 450	103 595	7,9	44 040 258	5,4	103 461	7,9	43 704 584	5,4
9. 450 -< 500	96 879	7,4	45 971 123	5,6	96 776	7,4	45 686 712	5,6
10. 500 -< 550	83 740	6,4	43 927 295	5,4	83 647	6,4	43 713 066	5,4
11. 550 -< 600	73 526	5,6	42 231 996	5,2	73 450	5,6	42 047 726	5,2
12. 600 -< 650	62 972	4,8	39 325 774	4,8	62 907	4,8	39 164 404	4,8
13. 650 -< 700	56 092	4,3	37 827 340	4,6	56 056	4,3	37 711 313	4,6
14. 700 -< 750	49 802	3,8	36 084 197	4,4	49 759	3,8	35 990 907	4,4
15. 750 -< 800	43 554	3,3	33 736 330	4,1	43 522	3,3	33 656 415	4,1
16. 800 -< 850	38 780	3,0	31 975 137	3,9	38 748	3,0	31 922 139	3,9
17. 850 -< 900	34 450	2,6	30 125 912	3,7	34 424	2,6	30 077 694	3,7
18. 900 -< 950	29 930	2,3	27 671 018	3,4	29 913	2,3	27 656 087	3,4
19. 950 -< 1000	25 650	2,0	24 993 882	3,1	25 634	2,0	24 983 461	3,1
20. 1000 -< 1250	83 552	6,4	92 726 258	11,4	83 516	6,4	92 808 486	11,4
21. 1250 -< 1500	42 158	3,2	57 386 179	7,0	42 125	3,2	57 449 770	7,1
22. 1500 -< 2000	32 898	2,5	55 816 912	6,8	32 882	2,5	55 784 873	6,9
23. 2000 -< 3000	14 418	1,1	34 099 448	4,2	14 402	1,1	34 009 422	4,2
24. 3000 & +	5 706	,4	28 858 749	3,5	5 694	,4	29 014 980	3,6
T O T A L	1 311 817	100,0	815 179 243	100,0	1 305 480	100,0	811 166 209	100,0

DECLARATIONS REVENU NUL : 2 995 (NON COMPRIS DANS LE TABLEAU)

Montant et répartition en pourcents des principales composantes
du revenu total net imposable (1000F)

TABLEAU 1

R E G I O N W A L L O N N E

C L A S S E S	Revenus de propriétés foncières				Revenus de capitaux et de biens mobiliers				Revenus divers			
	Déclarations		Revenus		Déclarations		Revenus		Déclarations		Revenus	
	Nombre	%	Montant	%	Nombre	%	Montant	%	Nombre	%	Montant	%
1.	2 315	,5	95 625	,4	1 034	3,0	32 984	1,5	1 587	6,9	78 214	4,2
2.	2 446	,5	111 922	,5	477	1,4	29 629	1,4	2 007	8,7	204 386	10,9
3.	5 450	1,2	219 538	1,0	773	2,3	40 472	1,9	1 811	7,9	217 793	11,6
4.	9 315	2,0	387 566	1,8	1 209	3,6	67 811	3,1	1 567	6,8	162 612	8,7
5.	11 984	2,6	541 059	2,5	1 416	4,2	95 582	4,4	1 793	7,8	165 522	8,8
6.	17 200	3,7	721 064	3,3	1 498	4,4	106 203	4,9	1 941	8,5	160 943	8,6
7.	20 705	4,5	831 120	3,8	811	2,4	70 814	3,3	1 345	5,9	122 193	6,5
8.	23 230	5,1	886 541	4,0	668	2,0	59 268	2,7	989	4,3	86 328	4,6
9.	25 039	5,4	954 005	4,3	592	1,7	54 908	2,5	824	3,6	71 397	3,8
10.	25 412	5,5	944 042	4,3	621	1,8	64 321	3,0	688	3,0	57 283	3,1
11.	25 435	5,5	961 972	4,4	623	1,8	53 365	2,5	615	2,7	48 393	2,6
12.	24 451	5,3	964 597	4,4	609	1,8	49 333	2,3	568	2,5	41 969	2,2
13.	23 977	5,2	932 736	4,2	709	2,1	39 791	1,8	522	2,3	31 153	1,7
14.	23 257	5,1	902 770	4,1	781	2,3	45 553	2,1	477	2,1	30 972	1,7
15.	21 838	4,8	881 217	4,0	881	2,6	49 701	2,3	420	1,8	23 722	1,3
16.	20 888	4,5	844 457	3,8	888	2,6	45 649	2,1	434	1,9	24 821	1,3
17.	19 508	4,2	820 213	3,7	960	2,8	47 293	2,2	416	1,8	22 387	1,2
18.	17 513	3,8	741 475	3,4	940	2,8	39 662	1,8	380	1,7	22 105	1,2
19.	15 667	3,4	690 597	3,1	1 047	3,1	56 010	2,6	368	1,6	18 753	1,0
20.	54 373	11,8	2 631 135	12,0	5 274	15,5	243 763	11,3	1 428	6,2	64 763	3,5
21.	29 712	6,5	1 764 501	8,0	4 341	12,8	214 021	9,9	1 002	4,4	40 321	2,2
22.	24 191	5,3	1 898 477	8,6	4 535	13,3	259 026	12,0	1 017	4,4	49 980	2,7
23.	11 061	2,4	1 325 938	6,0	2 543	7,5	233 917	10,8	530	2,3	46 792	2,5
24.	4 488	1,0	904 662	4,1	785	2,3	159 872	7,4	230	1,0	82 153	4,4
	459 455	100,0	21 957 229	100,0	34 015	100,0	2 158 948	100,0	22 959	100,0	1 874 955	100,0

TABLEAU 1 : Montant et répartition en pourcents des principales composantes du revenu total net imposable (1000F)

R E G I O N D E L A N G U E A L L E M A N D E

CLASSES DU REVENU TOTAL NET IMPOSABLE	Revenu total net imposable				Revenus professionnels			
	Déclarations		Revenus		Déclarations		Revenus	
	Nombre	%	Montant	%	Nombre	%	Montant	%
1. < 100	1 423	5,2	67 670	,4	1 409	5,2	67 146	,4
2. 100 -< 150	649	2,4	82 157	,5	631	2,3	79 313	,5
3. 150 -< 200	793	2,9	140 039	,9	781	2,9	136 382	,8
4. 200 -< 250	973	3,6	219 380	1,4	959	3,5	212 195	1,3
5. 250 -< 300	1 182	4,4	326 813	2,0	1 172	4,3	318 111	2,0
6. 300 -< 350	1 653	6,1	538 707	3,3	1 648	6,1	528 848	3,3
7. 350 -< 400	2 139	7,9	803 532	5,0	2 136	7,9	789 106	4,9
8. 400 -< 450	2 220	8,2	944 597	5,8	2 217	8,2	934 331	5,8
9. 450 -< 500	2 150	7,9	1 020 525	6,3	2 148	7,9	1 013 502	6,3
10. 500 -< 550	2 020	7,4	1 059 745	6,6	2 019	7,5	1 054 864	6,6
11. 550 -< 600	1 682	6,2	965 559	6,0	1 680	6,2	965 328	6,0
12. 600 -< 650	1 509	5,6	942 499	5,8	1 509	5,6	941 786	5,9
13. 650 -< 700	1 301	4,8	877 067	5,4	1 300	4,8	873 662	5,4
14. 700 -< 750	1 109	4,1	803 356	5,0	1 108	4,1	803 027	5,0
15. 750 -< 800	945	3,5	731 107	4,5	945	3,5	724 920	4,5
16. 800 -< 850	813	3,0	670 938	4,1	811	3,0	670 102	4,2
17. 850 -< 900	693	2,6	606 082	3,7	692	2,6	606 338	3,8
18. 900 -< 950	547	2,0	504 890	3,1	546	2,0	505 638	3,1
19. 950 -< 1000	515	1,9	501 897	3,1	514	1,9	501 484	3,1
20. 1000 -< 1250	1 444	5,3	1 599 393	9,9	1 444	5,3	1 599 040	10,0
21. 1250 -< 1500	653	2,4	888 180	5,5	653	2,4	883 720	5,5
22. 1500 -< 2000	425	1,6	716 489	4,4	425	1,6	709 934	4,4
23. 2000 -< 3000	197	,7	469 950	2,9	197	,7	460 815	2,9
24. 3000 & +	113	,4	689 617	4,3	113	,4	680 784	4,2
T O T A L	27 148	100,0	16 170 189	100,0	27 057	100,0	16 060 376	100,0

DECLARATIONS REVENU NUL : 54 (NON COMPRIS DANS LE TABLEAU)

Montant et répartition en pourcents des principales composantes
du revenu total net imposable (1000F)

TABLEAU 1

R E G I O N D E L A N G U E A L L E M A N D E

C L A S S E S	Revenus de propriétés foncières				Revenus de capitaux et de biens mobiliers				Revenus divers			
	Déclarations		Revenus		Déclarations		Revenus		Déclarations		Revenus	
	Nombre	%	Montant	%	Nombre	%	Montant	%	Nombre	%	Montant	%
1.	34	,4	2 863	,6	8	2,5	255	,8	9	3,7	329	1,5
2.	34	,4	1 884	,4	6	1,9	200	,7	16	6,5	1 683	7,8
3.	79	1,0	3 317	,7	7	2,2	215	,7	21	8,5	2 601	12,1
4.	147	1,9	5 702	1,3	14	4,4	1 050	3,4	28	11,4	3 546	16,5
5.	185	2,4	10 658	2,3	10	3,2	695	2,3	17	6,9	1 454	6,8
6.	272	3,5	14 709	3,2	10	3,2	750	2,5	22	8,9	2 347	10,9
7.	390	5,0	20 955	4,6	9	2,9	1 283	4,2	18	7,3	2 162	10,1
8.	430	5,5	20 802	4,6	4	1,3	1 405	4,6	11	4,5	1 028	4,8
9.	465	6,0	21 265	4,7	4	1,3	601	2,0	10	4,1	675	3,1
10.	547	7,0	23 136	5,1	4	1,3	61	,2	13	5,3	922	4,3
11.	507	6,5	19 376	4,3	8	2,5	1 192	3,9	11	4,5	395	1,8
12.	506	6,5	20 939	4,6	11	3,5	1 503	4,9	6	2,4	220	1,0
13.	450	5,8	23 266	5,1	4	1,3	102	,3	9	3,7	354	1,7
14.	450	5,8	18 607	4,1	8	2,5	650	2,1	5	2,0	760	3,5
15.	388	5,0	21 261	4,7	11	3,5	1 452	4,8	7	2,8	290	1,4
16.	376	4,8	18 492	4,1	11	3,5	815	2,7	8	3,3	611	2,8
17.	329	4,2	14 596	3,2	16	5,1	513	1,7	9	3,7	983	4,6
18.	263	3,4	12 519	2,7	14	4,4	2 176	7,1	2	,8	43	,2
19.	265	3,4	17 190	3,8	13	4,1	1 427	4,7	4	1,6	29	,1
20.	782	10,0	47 535	10,4	44	14,0	2 579	8,4	3	1,2	51	,2
21.	388	5,0	29 789	6,5	33	10,5	4 324	14,1	9	3,7	427	2,0
22.	281	3,6	31 542	6,9	35	11,1	2 018	6,6	4	1,6	236	1,1
23.	141	1,8	25 100	5,5	19	6,0	2 504	8,2				
24.	93	1,2	29 836	6,6	12	3,8	2 798	9,2	4	1,6	299	1,4
	7 802	100,0	455 339	100,0	315	100,0	30 568	100,0	246	100,0	21 445	100,0

TABLEAU 1 : Montant et répartition en pourcents des principales composantes du revenu total net imposable (1000F)

P R O V I N C E D ' A N V E R S

CLASSES DU REVENU TOTAL NET IMPOSABLE	Revenu total net imposable				Revenus professionnels			
	Déclarations		Revenus		Déclarations		Revenus	
	Nombre	%	Montant	%	Nombre	%	Montant	%
1. < 100	33 426	4,9	1 430 305	,3	32 668	4,8	1 382 984	,3
2. 100 -< 150	14 079	2,1	1 769 144	,4	13 452	2,0	1 662 449	,4
3. 150 -< 200	17 168	2,5	3 026 128	,7	16 568	2,4	2 871 922	,6
4. 200 -< 250	20 464	3,0	4 612 590	1,0	20 095	3,0	4 427 734	1,0
5. 250 -< 300	28 064	4,1	7 768 236	1,7	27 800	4,1	7 523 577	1,7
6. 300 -< 350	39 409	5,8	12 894 770	2,9	39 224	5,8	12 596 115	2,8
7. 350 -< 400	50 370	7,4	18 893 411	4,2	50 194	7,4	18 633 919	4,2
8. 400 -< 450	50 951	7,5	21 659 875	4,8	50 832	7,5	21 454 437	4,8
9. 450 -< 500	47 113	6,9	22 365 605	5,0	47 028	6,9	22 210 359	5,0
10. 500 -< 550	43 616	6,4	22 881 681	5,1	43 536	6,4	22 780 778	5,1
11. 550 -< 600	37 999	5,6	21 829 703	4,9	37 938	5,6	21 730 540	4,9
12. 600 -< 650	33 624	4,9	20 996 220	4,7	33 582	4,9	20 952 434	4,7
13. 650 -< 700	29 917	4,4	20 176 283	4,5	29 892	4,4	20 149 603	4,5
14. 700 -< 750	28 044	4,1	20 318 945	4,5	28 020	4,1	20 317 519	4,5
15. 750 -< 800	25 326	3,7	19 618 020	4,4	25 308	3,7	19 637 025	4,4
16. 800 -< 850	22 509	3,3	18 566 133	4,1	22 491	3,3	18 595 521	4,2
17. 850 -< 900	20 078	2,9	17 555 276	3,9	20 061	2,9	17 582 564	3,9
18. 900 -< 950	18 359	2,7	16 974 462	3,8	18 345	2,7	17 029 609	3,8
19. 950 -< 1000	15 874	2,3	15 469 220	3,4	15 867	2,3	15 522 546	3,5
20. 1000 -< 1250	52 273	7,6	57 989 602	12,9	52 238	7,7	58 170 420	13,0
21. 1250 -< 1500	24 522	3,6	33 358 760	7,4	24 511	3,6	33 434 983	7,5
22. 1500 -< 2000	18 722	2,7	31 750 644	7,1	18 706	2,8	31 709 553	7,1
23. 2000 -< 3000	8 292	1,2	19 577 615	4,4	8 282	1,2	19 412 756	4,3
24. 3000 & +	3 527	,5	17 875 707	4,0	3 518	,5	17 721 192	4,0
T O T A L	683 726	100,0	449 358 335	100,0	680 156	100,0	447 510 539	100,0

DECLARATIONS REVENU NUL : 1 279 (NON COMPRIS DANS LE TABLEAU)

Montant et répartition en pourcents des principales composantes
du revenu total net imposable (1000F)

TABLEAU 1

PROVINCE D'ANVERS

C L A S S E S	Revenus de propriétés foncières				Revenus de capitaux et de biens mobiliers				Revenus divers			
	Déclarations		Revenus		Déclarations		Revenus		Déclarations		Revenus	
	Nombre	%	Montant	%	Nombre	%	Montant	%	Nombre	%	Montant	%
1.	728	,3	45 016	,3	770	2,9	22 570	1,4	655	5,1	30 181	2,4
2.	830	,4	55 423	,4	245	,9	16 773	1,1	839	6,5	83 136	6,7
3.	1 629	,8	96 391	,7	379	1,4	24 619	1,5	883	6,9	106 955	8,7
4.	2 766	1,3	164 017	1,2	564	2,1	38 573	2,4	853	6,6	95 249	7,7
5.	3 957	1,8	254 138	1,9	693	2,6	51 418	3,2	926	7,2	94 488	7,7
6.	6 010	2,8	356 650	2,7	836	3,1	71 488	4,5	1 061	8,2	100 377	8,1
7.	7 317	3,4	424 543	3,2	504	1,9	45 363	2,9	812	6,3	91 113	7,4
8.	8 632	4,0	483 294	3,7	386	1,4	39 008	2,5	559	4,3	56 053	4,5
9.	9 616	4,5	513 223	3,9	381	1,4	34 505	2,2	438	3,4	45 402	3,7
10.	10 558	4,9	552 267	4,2	468	1,7	39 635	2,5	396	3,1	39 695	3,2
11.	10 950	5,1	571 155	4,3	489	1,8	38 509	2,4	335	2,6	31 246	2,5
12.	11 014	5,1	551 819	4,2	551	2,0	28 369	1,8	306	2,4	25 122	2,0
13.	11 491	5,3	573 997	4,3	707	2,6	32 545	2,0	315	2,4	19 863	1,6
14.	11 481	5,3	556 645	4,2	799	3,0	35 165	2,2	292	2,3	16 956	1,4
15.	11 306	5,3	552 630	4,2	882	3,3	40 670	2,6	271	2,1	19 882	1,6
16.	11 039	5,1	546 506	4,1	1 022	3,8	40 961	2,6	271	2,1	14 881	1,2
17.	10 112	4,7	497 800	3,8	1 002	3,7	36 737	2,3	247	1,9	13 366	1,1
18.	9 789	4,6	477 002	3,6	1 072	4,0	44 610	2,8	244	1,9	12 273	1,0
19.	8 687	4,0	454 990	3,4	1 096	4,1	41 414	2,6	209	1,6	7 522	,6
20.	30 511	14,2	1 705 674	12,9	4 999	18,5	202 191	12,7	923	7,2	39 073	3,2
21.	15 689	7,3	1 069 344	8,1	3 674	13,6	170 664	10,7	715	5,5	26 859	2,2
22.	12 546	5,8	1 137 963	8,6	3 377	12,5	210 627	13,2	721	5,6	32 938	2,7
23.	5 903	2,7	857 720	6,5	1 587	5,9	144 577	9,1	437	3,4	24 460	2,0
24.	2 523	1,2	713 271	5,4	483	1,8	140 045	8,8	180	1,4	206 925	16,8
	215 084	100,0	13 211 478	100,0	26 956	100,0	1 591 036	100,0	12 888	100,0	1 234 015	100,0

TABLEAU 1 : Montant et répartition en pourcents des principales composantes du revenu total net imposable (1000F)

P R O V I N C E D E B R A B A N T

CLASSES DU REVENU TOTAL NET IMPOSABLE	Revenu total net imposable				Revenus professionnels			
	Déclarations		Revenus		Déclarations		Revenus	
	Nombre	%	Montant	%	Nombre	%	Montant	%
1. < 100	50 672	5,4	2 152 396	,3	49 089	5,3	2 027 743	,3
2. 100 -< 150	21 668	2,3	2 725 768	,4	19 806	2,1	2 393 600	,4
3. 150 -< 200	25 992	2,8	4 574 161	,7	24 415	2,6	4 145 652	,6
4. 200 -< 250	31 040	3,3	7 000 667	1,1	30 056	3,2	6 525 289	1,0
5. 250 -< 300	39 791	4,2	10 996 473	1,7	39 122	4,2	10 420 654	1,6
6. 300 -< 350	54 431	5,8	17 805 758	2,7	53 954	5,8	17 150 349	2,6
7. 350 -< 400	69 261	7,4	25 965 621	4,0	68 926	7,4	25 375 025	3,9
8. 400 -< 450	66 141	7,1	28 109 388	4,3	65 890	7,1	27 570 606	4,3
9. 450 -< 500	61 659	6,6	29 263 975	4,5	61 455	6,6	28 799 124	4,4
10. 500 -< 550	54 460	5,8	28 569 271	4,4	54 279	5,8	28 145 757	4,3
11. 550 -< 600	48 289	5,1	27 734 994	4,2	48 156	5,2	27 346 448	4,2
12. 600 -< 650	41 397	4,4	25 850 076	3,9	41 302	4,4	25 517 966	3,9
13. 650 -< 700	36 613	3,9	24 692 533	3,8	36 552	3,9	24 417 595	3,8
14. 700 -< 750	33 118	3,5	24 001 146	3,7	33 050	3,6	23 765 162	3,7
15. 750 -< 800	29 981	3,2	23 226 169	3,5	29 913	3,2	23 043 380	3,6
16. 800 -< 850	27 217	2,9	22 443 166	3,4	27 161	2,9	22 262 958	3,4
17. 850 -< 900	25 204	2,7	22 042 340	3,4	25 159	2,7	21 882 519	3,4
18. 900 -< 950	22 834	2,4	21 110 995	3,2	22 804	2,5	21 004 906	3,2
19. 950 -< 1000	20 582	2,2	20 057 802	3,1	20 554	2,2	19 972 317	3,1
20. 1000 -< 1250	72 660	7,7	80 869 052	12,3	72 572	7,8	80 624 295	12,4
21. 1250 -< 1500	41 042	4,4	55 973 954	8,5	40 987	4,4	55 834 058	8,6
22. 1500 -< 2000	36 958	3,9	62 966 208	9,6	36 914	4,0	62 692 748	9,7
23. 2000 -< 3000	18 950	2,0	44 894 190	6,8	18 915	2,0	44 517 278	6,9
24. 3000 & +	7 987	,9	42 924 867	6,5	7 965	,9	42 929 775	6,6
T O T A L	937 947	100,0	655 950 970	100,0	928 996	100,0	648 365 204	100,0

DECLARATIONS REVENU NUL : 1 950 (NON COMPRIS DANS LE TABLEAU)

Montant et répartition en pourcents des principales composantes
du revenu total net imposable (1000F)

TABLEAU 1

PROVINCE DE BRABANT

C L A S S E S	Revenus de propriétés foncières				Revenus de capitaux et de biens mobiliers				Revenus divers			
	Déclarations		Revenus		Déclarations		Revenus		Déclarations		Revenus	
	Nombre	%	Montant	%	Nombre	%	Montant	%	Nombre	%	Montant	%
1.	1 678	,6	109 717	,4	1 396	3,7	44 390	1,5	1 885	5,9	87 446	3,0
2.	1 779	,6	124 658	,5	530	1,4	32 680	1,1	2 658	8,3	268 642	9,1
3.	3 196	1,1	210 200	,9	748	2,0	52 662	1,8	2 434	7,6	310 004	10,5
4.	5 222	1,7	332 047	1,4	1 141	3,0	76 221	2,6	2 109	6,6	259 162	8,8
5.	7 069	2,3	496 278	2,0	1 397	3,7	105 810	3,6	2 183	6,8	241 639	8,2
6.	9 627	3,2	654 055	2,7	1 451	3,8	126 300	4,3	2 396	7,5	239 129	8,1
7.	11 411	3,8	763 523	3,1	803	2,1	88 065	3,0	1 753	5,5	186 824	6,3
8.	12 402	4,1	844 926	3,4	649	1,7	87 532	3,0	1 303	4,1	132 593	4,5
9.	13 005	4,3	877 134	3,6	535	1,4	72 142	2,4	1 093	3,4	121 865	4,1
10.	13 265	4,4	879 604	3,6	635	1,7	98 911	3,3	982	3,1	97 699	3,3
11.	13 137	4,3	900 004	3,7	617	1,6	77 866	2,6	916	2,9	79 442	2,7
12.	12 876	4,3	889 111	3,6	567	1,5	60 590	2,0	749	2,3	66 525	2,3
13.	12 619	4,2	851 253	3,5	689	1,8	57 125	1,9	702	2,2	56 953	1,9
14.	12 665	4,2	866 325	3,5	752	2,0	53 489	1,8	624	2,0	48 328	1,6
15.	12 508	4,1	830 392	3,4	857	2,2	67 859	2,3	646	2,0	41 400	1,4
16.	12 172	4,0	840 838	3,4	871	2,3	65 816	2,2	577	1,8	37 830	1,3
17.	12 149	4,0	827 597	3,4	963	2,5	56 846	1,9	522	1,6	32 788	1,1
18.	11 568	3,8	765 351	3,1	992	2,6	65 726	2,2	556	1,7	35 453	1,2
19.	10 808	3,6	721 140	2,9	1 045	2,7	57 234	1,9	531	1,7	30 923	1,1
20.	41 697	13,8	3 036 152	12,4	5 743	15,0	285 861	9,6	2 126	6,6	108 316	3,7
21.	26 127	8,6	2 134 533	8,7	4 907	12,8	270 304	9,1	1 634	5,1	82 717	2,8
22.	25 532	8,4	2 650 925	10,8	6 011	15,7	375 160	12,7	1 911	6,0	94 371	3,2
23.	14 151	4,7	2 186 879	8,9	3 723	9,7	368 234	12,4	1 173	3,7	94 237	3,2
24.	6 143	2,0	1 764 145	7,2	1 214	3,2	317 220	10,7	521	1,6	190 021	6,5
	302 806	100,0	24 556 787	100,0	38 236	100,0	2 964 043	100,0	31 984	100,0	2 944 307	100,0

TABLEAU 1 : Montant et répartition en pourcents des principales composantes du revenu total net imposable (1000F)

P R O V I N C E D E H A I N A U T

CLASSES DU REVENU TOTAL NET IMPOSABLE	Revenu total net imposable				Revenus professionnels			
	Déclarations		Revenus		Déclarations		Revenus	
	Nombre	%	Montant	%	Nombre	%	Montant	%
1. < 100	23 931	4,6	1 022 751	,3	23 365	4,5	988 894	,3
2. 100 -< 150	12 759	2,5	1 604 984	,5	12 358	2,4	1 536 271	,5
3. 150 -< 200	14 409	2,8	2 541 654	,8	14 095	2,7	2 442 738	,8
4. 200 -< 250	18 267	3,5	4 115 742	1,3	18 089	3,5	3 984 115	1,3
5. 250 -< 300	26 890	5,2	7 440 218	2,4	26 768	5,2	7 282 814	2,4
6. 300 -< 350	35 998	7,0	11 766 098	3,8	35 928	7,0	11 592 781	3,8
7. 350 -< 400	43 615	8,5	16 355 811	5,3	43 565	8,5	16 209 270	5,3
8. 400 -< 450	43 220	8,4	18 368 123	6,0	43 178	8,4	18 268 984	6,0
9. 450 -< 500	39 251	7,6	18 625 916	6,1	39 211	7,6	18 529 094	6,0
10. 500 -< 550	34 128	6,6	17 902 999	5,8	34 108	6,6	17 844 948	5,8
11. 550 -< 600	29 650	5,8	17 026 993	5,5	29 635	5,8	16 980 082	5,5
12. 600 -< 650	24 778	4,8	15 473 956	5,0	24 762	4,8	15 430 547	5,0
13. 650 -< 700	21 796	4,2	14 698 802	4,8	21 787	4,2	14 658 503	4,8
14. 700 -< 750	19 267	3,7	13 957 550	4,5	19 256	3,7	13 942 021	4,6
15. 750 -< 800	16 724	3,2	12 952 206	4,2	16 718	3,3	12 931 510	4,2
16. 800 -< 850	14 691	2,8	12 114 124	3,9	14 682	2,9	12 104 770	4,0
17. 850 -< 900	13 040	2,5	11 403 578	3,7	13 028	2,5	11 395 894	3,7
18. 900 -< 950	11 576	2,2	10 701 406	3,5	11 570	2,3	10 707 431	3,5
19. 950 -< 1000	9 682	1,9	9 434 349	3,1	9 678	1,9	9 440 171	3,1
20. 1000 -< 1250	30 558	5,9	33 878 754	11,0	30 550	5,9	33 916 255	11,1
21. 1250 -< 1500	14 690	2,8	19 981 315	6,5	14 678	2,9	20 004 788	6,5
22. 1500 -< 2000	10 743	2,1	18 162 454	5,9	10 738	2,1	18 162 745	5,9
23. 2000 -< 3000	4 374	,8	10 337 123	3,4	4 371	,9	10 291 244	3,4
24. 3000 & +	1 590	,3	7 693 405	2,5	1 587	,3	7 765 170	2,5
T O T A L	515 627	100,0	307 560 311	100,0	513 705	100,0	306 411 040	100,0

DECLARATIONS REVENU NUL : 1 242 (NON COMPRIS DANS LE TABLEAU)

Montant et répartition en pourcents des principales composantes
du revenu total net imposable (1000F)

TABLEAU 1

P R O V I N C E D E H A I N A U T

C L A S S E S	Revenus de propriétés foncières				Revenus de capitaux et de biens mobiliers				Revenus divers			
	Déclarations		Revenus		Déclarations		Revenus		Déclarations		Revenus	
	Nombre	%	Montant	%	Nombre	%	Montant	%	Nombre	%	Montant	%
1.	858	,5	31 131	,4	287	2,6	9 193	1,5	495	7,3	24 999	5,0
2.	916	,5	36 628	,5	130	1,2	7 366	1,2	543	8,0	55 534	11,0
3.	1 989	1,2	74 828	1,1	226	2,0	10 375	1,7	512	7,5	60 280	12,0
4.	3 528	2,0	141 841	2,0	362	3,3	18 860	3,1	461	6,8	46 926	9,3
5.	4 514	2,6	195 516	2,8	449	4,0	29 906	4,8	533	7,8	47 595	9,5
6.	6 812	4,0	256 597	3,7	468	4,2	30 710	5,0	589	8,6	43 584	8,7
7.	8 139	4,7	290 636	4,1	216	1,9	15 861	2,6	441	6,5	39 408	7,8
8.	9 208	5,3	311 127	4,4	208	1,9	16 493	2,7	310	4,5	23 637	4,7
9.	9 746	5,7	331 828	4,7	183	1,7	17 609	2,9	252	3,7	18 088	3,6
10.	10 021	5,8	328 995	4,7	206	1,9	17 679	2,9	196	2,9	13 488	2,7
11.	9 835	5,7	319 650	4,6	226	2,0	13 612	2,2	192	2,8	11 709	2,3
12.	9 443	5,5	312 268	4,4	200	1,8	11 963	1,9	179	2,6	10 998	2,2
13.	9 290	5,4	320 186	4,6	222	2,0	11 407	1,8	173	2,5	6 927	1,4
14.	8 891	5,2	287 146	4,1	256	2,3	14 490	2,3	163	2,4	8 673	1,7
15.	8 297	4,8	278 294	4,0	298	2,7	14 149	2,3	133	2,0	7 078	1,4
16.	7 985	4,6	270 903	3,9	317	2,9	14 001	2,3	127	1,9	7 572	1,5
17.	7 334	4,3	263 850	3,8	332	3,0	18 287	3,0	109	1,6	3 636	,7
18.	6 729	3,9	236 421	3,4	339	3,1	11 928	1,9	122	1,8	6 453	1,3
19.	5 994	3,5	215 075	3,1	359	3,2	16 663	2,7	97	1,4	3 104	,6
20.	19 973	11,6	827 025	11,8	1 901	17,1	78 697	12,7	433	6,4	17 466	3,5
21.	10 397	6,0	540 038	7,7	1 512	13,6	77 693	12,6	279	4,1	9 577	1,9
22.	7 806	4,5	533 741	7,6	1 467	13,2	85 281	13,8	287	4,2	12 276	2,4
23.	3 300	1,9	391 214	5,6	698	6,3	56 746	9,2	129	1,9	13 224	2,6
24.	1 236	,7	226 811	3,2	228	2,1	18 604	3,0	60	,9	11 038	2,2
	172 241	100,0	7 021 749	100,0	11 090	100,0	617 573	100,0	6 815	100,0	503 270	100,0

TABLEAU 1 : Montant et répartition en pourcents des principales composantes du revenu total net imposable (1000F)

PROVINCE DE LIEGE

CLASSES DU REVENU TOTAL NET IMPOSABLE	Revenu total net imposable				Revenus professionnels			
	Déclarations		Revenus		Déclarations		Revenus	
	Nombre	%	Montant	%	Nombre	%	Montant	%
1. < 100	20 011	4,9	845 980	,3	19 575	4,8	810 813	,3
2. 100 -< 150	9 727	2,4	1 225 741	,5	9 281	2,3	1 141 245	,4
3. 150 -< 200	10 902	2,7	1 924 931	,7	10 547	2,6	1 810 706	,7
4. 200 -< 250	13 912	3,4	3 138 146	1,2	13 712	3,4	3 000 669	1,2
5. 250 -< 300	17 662	4,3	4 881 524	1,9	17 539	4,3	4 716 804	1,8
6. 300 -< 350	25 221	6,1	8 255 973	3,2	25 133	6,2	8 073 044	3,2
7. 350 -< 400	32 528	7,9	12 196 823	4,7	32 475	8,0	12 039 064	4,7
8. 400 -< 450	31 694	7,7	13 481 888	5,2	31 656	7,8	13 377 395	5,2
9. 450 -< 500	30 499	7,4	14 471 982	5,6	30 481	7,5	14 402 994	5,6
10. 500 -< 550	26 271	6,4	13 780 054	5,4	26 250	6,4	13 724 569	5,4
11. 550 -< 600	23 657	5,8	13 588 928	5,3	23 633	5,8	13 535 772	5,3
12. 600 -< 650	20 728	5,1	12 945 027	5,0	20 711	5,1	12 911 266	5,1
13. 650 -< 700	18 678	4,6	12 596 914	4,9	18 666	4,6	12 569 945	4,9
14. 700 -< 750	16 509	4,0	11 963 385	4,7	16 498	4,0	11 939 427	4,7
15. 750 -< 800	14 576	3,6	11 289 699	4,4	14 566	3,6	11 265 008	4,4
16. 800 -< 850	12 884	3,1	10 621 861	4,1	12 878	3,2	10 616 369	4,2
17. 850 -< 900	11 235	2,7	9 825 585	3,8	11 229	2,7	9 819 758	3,8
18. 900 -< 950	9 614	2,3	8 887 390	3,5	9 610	2,4	8 891 787	3,5
19. 950 -< 1000	8 300	2,0	8 088 730	3,1	8 297	2,0	8 088 648	3,2
20. 1000 -< 1250	26 993	6,6	29 925 582	11,7	26 984	6,6	29 951 701	11,7
21. 1250 -< 1500	12 993	3,2	17 671 842	6,9	12 985	3,2	17 682 192	6,9
22. 1500 -< 2000	9 766	2,4	16 580 183	6,5	9 761	2,4	16 540 690	6,5
23. 2000 -< 3000	4 201	1,0	9 959 129	3,9	4 194	1,0	9 889 926	3,9
24. 3000 & +	1 708	,4	8 658 348	3,4	1 705	,4	8 682 069	3,4
T O T A L	410 269	100,0	256 805 645	100,0	408 366	100,0	255 481 861	100,0

DECLARATIONS REVENU NUL : 789 (NON COMPRIS DANS LE TABLEAU)

Montant et répartition en pourcents des principales composantes
du revenu total net imposable (1000F)

TABLEAU 1

PROVINCE DE LIEGE

C L A S S E S	Revenus de propriétés foncières				Revenus de capitaux et de biens mobiliers				Revenus divers			
	Déclarations		Revenus		Déclarations		Revenus		Déclarations		Revenus	
	Nombre	%	Montant	%	Nombre	%	Montant	%	Nombre	%	Montant	%
1.	617	,4	27 575	,4	350	3,7	10 691	2,0	494	6,4	24 075	3,9
2.	713	,5	32 631	,5	174	1,8	10 837	2,0	676	8,8	66 346	10,6
3.	1 456	1,1	62 041	,9	284	3,0	15 117	2,8	648	8,5	76 702	12,3
4.	2 566	1,9	110 749	1,6	463	4,9	24 264	4,5	600	7,8	58 617	9,4
5.	3 363	2,4	155 869	2,3	529	5,6	33 264	6,1	697	9,1	60 376	9,7
6.	4 773	3,5	219 138	3,2	556	5,9	39 650	7,3	762	9,9	64 543	10,3
7.	5 925	4,3	259 049	3,8	303	3,2	29 388	5,4	471	6,1	42 510	6,8
8.	6 533	4,7	266 108	3,9	243	2,6	20 195	3,7	346	4,5	32 199	5,2
9.	7 253	5,3	283 665	4,2	197	2,1	13 957	2,6	267	3,5	23 151	3,7
10.	7 450	5,4	293 159	4,3	167	1,8	10 514	1,9	224	2,9	21 601	3,5
11.	7 841	5,7	310 612	4,6	147	1,6	12 331	2,3	200	2,6	17 897	2,9
12.	7 609	5,5	314 152	4,6	162	1,7	13 676	2,5	175	2,3	12 178	1,9
13.	7 457	5,4	300 554	4,4	216	2,3	12 338	2,3	161	2,1	11 330	1,8
14.	7 315	5,3	291 907	4,3	239	2,5	12 394	2,3	142	1,9	10 296	1,6
15.	6 960	5,1	294 646	4,3	242	2,6	13 603	2,5	130	1,7	6 781	1,1
16.	6 577	4,8	264 446	3,9	236	2,5	10 644	2,0	127	1,7	8 340	1,3
17.	6 054	4,4	250 609	3,7	253	2,7	10 860	2,0	144	1,9	10 002	1,6
18.	5 389	3,9	224 627	3,3	240	2,5	11 382	2,1	111	1,4	3 739	,6
19.	4 836	3,5	221 975	3,3	274	2,9	12 084	2,2	114	1,5	6 051	1,0
20.	16 786	12,2	824 575	12,2	1 331	14,1	58 276	10,7	438	5,7	19 739	3,2
21.	8 867	6,4	534 159	7,9	1 099	11,6	47 852	8,8	274	3,6	10 666	1,7
22.	7 042	5,1	576 427	8,5	1 018	10,8	49 683	9,1	266	3,5	13 023	2,1
23.	3 116	2,3	401 607	5,9	566	6,0	47 235	8,7	130	1,7	11 747	1,9
24.	1 314	1,0	259 124	3,8	162	1,7	24 086	4,4	63	,8	13 193	2,1
	137 812	100,0	6 779 404	100,0	9 451	100,0	544 321	100,0	7 660	100,0	625 102	100,0

TABLEAU 1 : Montant et répartition en pourcents des principales composantes du revenu total net imposable (1000F)

P R O V I N C E D E L I M B O U R G

CLASSES DU REVENU TOTAL NET IMPOSABLE	Revenu total net imposable				Revenus professionnels			
	Déclarations		Revenus		Déclarations		Revenus	
	Nombre	%	Montant	%	Nombre	%	Montant	%
1. < 100	14 685	5,0	619 846	,3	14 504	5,0	614 185	,3
2. 100 -< 150	6 576	2,3	826 313	,4	6 451	2,2	806 900	,4
3. 150 -< 200	7 161	2,5	1 259 547	,7	7 039	2,4	1 233 752	,7
4. 200 -< 250	8 598	3,0	1 936 277	1,1	8 520	2,9	1 899 187	1,0
5. 250 -< 300	10 703	3,7	2 954 432	1,6	10 644	3,7	2 904 446	1,6
6. 300 -< 350	14 325	4,9	4 686 424	2,6	14 293	4,9	4 638 938	2,5
7. 350 -< 400	19 976	6,9	7 513 128	4,1	19 951	6,9	7 475 219	4,1
8. 400 -< 450	23 805	8,2	10 119 125	5,5	23 789	8,2	10 106 828	5,5
9. 450 -< 500	21 379	7,3	10 144 659	5,5	21 364	7,3	10 141 669	5,5
10. 500 -< 550	19 066	6,5	10 001 336	5,4	19 056	6,6	10 010 484	5,4
11. 550 -< 600	17 329	5,9	9 958 958	5,4	17 321	6,0	9 977 009	5,4
12. 600 -< 650	16 123	5,5	10 072 564	5,5	16 118	5,5	10 105 438	5,5
13. 650 -< 700	15 037	5,2	10 139 751	5,5	15 034	5,2	10 190 076	5,5
14. 700 -< 750	13 322	4,6	9 649 867	5,3	13 320	4,6	9 693 545	5,3
15. 750 -< 800	11 977	4,1	9 279 232	5,1	11 972	4,1	9 319 632	5,1
16. 800 -< 850	10 584	3,6	8 722 823	4,7	10 581	3,6	8 767 883	4,8
17. 850 -< 900	9 122	3,1	7 975 257	4,3	9 119	3,1	8 022 130	4,4
18. 900 -< 950	7 761	2,7	7 174 824	3,9	7 757	2,7	7 219 840	3,9
19. 950 -< 1000	6 578	2,3	6 409 403	3,5	6 578	2,3	6 451 241	3,5
20. 1000 -< 1250	19 243	6,6	21 292 350	11,6	19 236	6,6	21 422 938	11,6
21. 1250 -< 1500	8 110	2,8	11 033 377	6,0	8 106	2,8	11 087 295	6,0
22. 1500 -< 2000	6 646	2,3	11 249 548	6,1	6 644	2,3	11 276 136	6,1
23. 2000 -< 3000	2 345	,8	5 494 981	3,0	2 345	,8	5 458 707	3,0
24. 3000 & +	984	,3	5 162 766	2,8	984	,3	5 197 571	2,8
T O T A L	291 435	100,0	183 676 788	100,0	290 726	100,0	184 021 049	100,0

DECLARATIONS REVENU NUL : 522 (NON COMPRIS DANS LE TABLEAU)

Montant et répartition en pourcents des principales composantes
du revenu total net imposable (1000F)

TABLEAU 1

PROVINCE DE LIMBOURG

C L A S S E S	Revenus de propriétés foncières				Revenus de capitaux et de biens mobiliers				Revenus divers			
	Déclarations		Revenus		Déclarations		Revenus		Déclarations		Revenus	
	Nombre	%	Montant	%	Nombre	%	Montant	%	Nombre	%	Montant	%
1.	243	,2	13 098	,3	216	2,3	6 022	1,7	83	3,5	3 470	1,9
2.	294	,3	16 792	,4	48	,5	2 809	,8	153	6,5	15 573	8,4
3.	593	,6	26 510	,6	47	,5	3 203	,9	142	6,1	18 084	9,8
4.	1 051	1,0	49 094	1,1	97	1,0	7 150	2,0	157	6,7	16 775	9,0
5.	1 594	1,6	77 653	1,8	103	1,1	7 442	2,1	174	7,4	18 132	9,8
6.	2 270	2,2	102 860	2,4	137	1,5	10 450	2,9	154	6,6	14 942	8,1
7.	3 178	3,1	138 280	3,2	112	1,2	6 742	1,9	115	4,9	10 772	5,8
8.	4 248	4,2	150 178	3,5	125	1,3	7 350	2,0	86	3,7	7 256	3,9
9.	4 860	4,8	172 659	4,0	152	1,6	5 758	1,6	73	3,1	7 608	4,1
10.	5 438	5,4	197 082	4,5	179	1,9	7 836	2,2	66	2,8	4 331	2,3
11.	5 889	5,8	210 273	4,8	218	2,3	7 698	2,1	64	2,7	4 274	2,3
12.	6 366	6,3	222 703	5,1	262	2,8	6 912	1,9	44	1,9	3 008	1,6
13.	6 918	6,8	231 004	5,3	354	3,8	8 541	2,4	72	3,1	3 319	1,8
14.	6 607	6,5	233 992	5,4	417	4,4	10 558	2,9	42	1,8	2 382	1,3
15.	6 400	6,3	228 022	5,3	423	4,5	12 884	3,6	69	2,9	2 966	1,6
16.	6 008	5,9	220 504	5,1	460	4,9	12 283	3,4	50	2,1	1 577	,9
17.	5 334	5,3	198 307	4,6	444	4,7	12 068	3,3	52	2,2	2 584	1,4
18.	4 597	4,5	176 665	4,1	433	4,6	10 896	3,0	64	2,7	1 842	1,0
19.	4 189	4,1	164 348	3,8	470	5,0	14 285	3,9	53	2,3	1 786	1,0
20.	12 599	12,5	563 669	13,0	1 942	20,6	60 991	16,9	219	9,4	9 708	5,2
21.	5 562	5,5	314 020	7,2	1 280	13,6	45 309	12,5	163	7,0	5 517	3,0
22.	4 441	4,4	293 027	6,8	994	10,5	51 554	14,3	156	6,7	6 475	3,5
23.	1 668	1,7	215 505	5,0	401	4,3	27 949	7,7	65	2,8	7 591	4,1
24.	704	,7	124 866	2,9	119	1,3	15 066	4,2	26	1,1	15 425	8,3
	101 051	100,0	4 341 111	100,0	9 433	100,0	361 756	100,0	2 342	100,0	185 397	100,0

TABLEAU 1 : Montant et répartition en pourcents des principales composantes du revenu total net imposable (1000F)

PROVINCE DE LUXEMBOURG

CLASSES DU REVENU TOTAL NET IMPOSABLE	Revenu total net imposable				Revenus professionnels			
	Déclarations		Revenus		Déclarations		Revenus	
	Nombre	%	Montant	%	Nombre	%	Montant	%
1. < 100	5 361	6,1	217 494	,4	5 262	6,0	210 756	,4
2. 100 -< 150	2 292	2,6	286 229	,6	2 216	2,5	272 979	,5
3. 150 -< 200	2 701	3,1	479 038	1,0	2 651	3,0	458 654	,9
4. 200 -< 250	3 626	4,1	818 993	1,6	3 587	4,1	785 793	1,6
5. 250 -< 300	4 523	5,1	1 249 965	2,5	4 501	5,1	1 209 392	2,4
6. 300 -< 350	5 901	6,7	1 929 241	3,8	5 890	6,7	1 889 394	3,8
7. 350 -< 400	7 147	8,1	2 676 988	5,3	7 144	8,2	2 650 701	5,3
8. 400 -< 450	7 059	8,0	3 000 371	6,0	7 054	8,1	2 975 753	5,9
9. 450 -< 500	6 713	7,6	3 185 614	6,3	6 711	7,7	3 168 348	6,3
10. 500 -< 550	5 864	6,7	3 075 273	6,1	5 859	6,7	3 063 046	6,1
11. 550 -< 600	5 021	5,7	2 884 043	5,7	5 018	5,7	2 876 876	5,7
12. 600 -< 650	4 238	4,8	2 647 144	5,3	4 232	4,8	2 638 229	5,3
13. 650 -< 700	3 778	4,3	2 546 612	5,1	3 777	4,3	2 543 371	5,1
14. 700 -< 750	3 396	3,9	2 459 939	4,9	3 390	3,9	2 453 845	4,9
15. 750 -< 800	2 849	3,2	2 206 937	4,4	2 849	3,3	2 205 464	4,4
16. 800 -< 850	2 517	2,9	2 075 258	4,1	2 516	2,9	2 076 124	4,1
17. 850 -< 900	2 190	2,5	1 915 634	3,8	2 189	2,5	1 913 493	3,8
18. 900 -< 950	1 836	2,1	1 697 772	3,4	1 835	2,1	1 696 824	3,4
19. 950 -< 1000	1 507	1,7	1 468 548	2,9	1 507	1,7	1 470 552	2,9
20. 1000 -< 1250	4 729	5,4	5 245 993	10,4	4 728	5,4	5 258 355	10,5
21. 1250 -< 1500	2 233	2,5	3 040 957	6,0	2 232	2,5	3 037 842	6,1
22. 1500 -< 2000	1 604	1,8	2 702 130	5,4	1 603	1,8	2 705 590	5,4
23. 2000 -< 3000	572	,7	1 343 986	2,7	571	,7	1 334 137	2,7
24. 3000 & +	240	,3	1 212 182	2,4	240	,3	1 212 761	2,4
T O T A L	87 897	100,0	50 366 341	100,0	87 562	100,0	50 108 279	100,0

DECLARATIONS REVENU NUL : 141 (NON COMPRIS DANS LE TABLEAU)

Montant et répartition en pourcents des principales composantes
du revenu total net imposable (1000F)

TABLEAU 1

PROVINCE DE LUXEMBOURG

C L A S S E S	Revenus de propriétés foncières				Revenus de capitaux et de biens mobiliers				Revenus divers			
	Déclarations		Revenus		Déclarations		Revenus		Déclarations		Revenus	
	Nombre	%	Montant	%	Nombre	%	Montant	%	Nombre	%	Montant	%
1.	217	,6	6 173	,4	84	3,7	2 550	2,1	79	6,4	3 720	4,7
2.	214	,6	8 322	,6	35	1,5	1 844	1,5	93	7,5	9 201	11,6
3.	655	1,8	15 703	1,1	49	2,2	2 473	2,0	93	7,5	9 704	12,3
4.	1 148	3,2	37 907	2,7	86	3,8	3 798	3,1	85	6,8	8 413	10,6
5.	1 354	3,8	51 010	3,7	83	3,7	4 519	3,7	99	8,0	9 061	11,5
6.	1 768	5,0	57 244	4,1	104	4,6	7 127	5,8	98	7,9	7 060	8,9
7.	1 957	5,5	57 784	4,1	65	2,9	4 053	3,3	75	6,0	4 979	6,3
8.	2 206	6,2	68 899	4,9	41	1,8	3 759	3,1	55	4,4	3 084	3,9
9.	2 341	6,6	68 628	4,9	48	2,1	1 937	1,6	49	3,9	3 323	4,2
10.	2 341	6,6	71 068	5,1	57	2,5	2 806	2,3	52	4,2	2 447	3,1
11.	2 193	6,2	67 778	4,9	61	2,7	4 609	3,8	37	3,0	2 218	2,8
12.	2 018	5,7	68 470	4,9	70	3,1	4 771	3,9	34	2,7	1 891	2,4
13.	1 963	5,5	64 990	4,7	69	3,0	2 268	1,8	32	2,6	835	1,1
14.	1 884	5,3	64 305	4,6	72	3,2	5 473	4,5	39	3,1	1 293	1,6
15.	1 688	4,7	58 799	4,2	85	3,7	2 767	2,3	31	2,5	1 595	2,0
16.	1 492	4,2	55 546	4,0	80	3,5	3 133	2,6	30	2,4	1 420	1,8
17.	1 403	3,9	55 630	4,0	93	4,1	3 633	3,0	27	2,2	717	,9
18.	1 158	3,3	49 484	3,5	79	3,5	3 978	3,2	25	2,0	1 354	1,7
19.	947	2,7	40 675	2,9	88	3,9	3 390	2,8	15	1,2	283	,4
20.	3 255	9,1	148 412	10,6	352	15,5	16 187	13,2	70	5,6	2 130	2,7
21.	1 586	4,5	96 567	6,9	241	10,6	11 027	9,0	66	5,3	2 683	3,4
22.	1 145	3,2	82 480	5,9	227	10,0	11 381	9,3	36	2,9	1 028	1,3
23.	444	1,2	53 268	3,8	73	3,2	13 104	10,7	13	1,0	296	,4
24.	203	,6	45 786	3,3	27	1,2	2 176	1,8	10	,8	373	,5
	35 580	100,0	1 394 928	100,0	2 269	100,0	122 763	100,0	1 243	100,0	79 108	100,0

TABLEAU 1 : Montant et répartition en pourcents des principales composantes du revenu total net imposable (1000F)

P R O V I N C E D E N A M U R

CLASSES DU REVENU TOTAL NET IMPOSABLE	Revenu total net imposable				Revenus professionnels			
	Déclarations		Revenus		Déclarations		Revenus	
	Nombre	%	Montant	%	Nombre	%	Montant	%
1. < 100	8 795	5,2	376 968	,4	8 580	5,1	364 528	,4
2. 100 -< 150	4 288	2,5	540 026	,5	4 099	2,4	507 840	,5
3. 150 -< 200	5 095	3,0	899 078	,9	4 963	2,9	864 293	,8
4. 200 -< 250	6 333	3,7	1 425 183	1,4	6 236	3,7	1 370 232	1,3
5. 250 -< 300	8 424	4,9	2 328 567	2,2	8 368	4,9	2 265 573	2,2
6. 300 -< 350	10 835	6,4	3 543 331	3,4	10 790	6,4	3 474 656	3,4
7. 350 -< 400	13 814	8,1	5 179 548	5,0	13 791	8,1	5 127 068	5,0
8. 400 -< 450	13 342	7,8	5 669 657	5,5	13 325	7,9	5 627 563	5,4
9. 450 -< 500	12 831	7,5	6 088 213	5,9	12 812	7,6	6 048 075	5,8
10. 500 -< 550	10 947	6,4	5 744 194	5,5	10 929	6,5	5 713 782	5,5
11. 550 -< 600	9 370	5,5	5 381 789	5,2	9 359	5,5	5 355 781	5,2
12. 600 -< 650	8 055	4,7	5 028 820	4,8	8 045	4,7	5 001 355	4,8
13. 650 -< 700	7 057	4,1	4 759 241	4,6	7 053	4,2	4 747 762	4,6
14. 700 -< 750	6 303	3,7	4 567 294	4,4	6 298	3,7	4 552 954	4,4
15. 750 -< 800	5 458	3,2	4 228 813	4,1	5 456	3,2	4 221 133	4,1
16. 800 -< 850	4 985	2,9	4 109 978	4,0	4 979	2,9	4 098 275	4,0
17. 850 -< 900	4 496	2,6	3 930 305	3,8	4 491	2,7	3 918 910	3,8
18. 900 -< 950	3 810	2,2	3 523 882	3,4	3 809	2,2	3 515 825	3,4
19. 950 -< 1000	3 341	2,0	3 253 759	3,1	3 339	2,0	3 251 016	3,1
20. 1000 -< 1250	10 753	6,3	11 936 106	11,5	10 744	6,3	11 943 873	11,5
21. 1250 -< 1500	5 565	3,3	7 571 519	7,3	5 559	3,3	7 574 185	7,3
22. 1500 -< 2000	4 116	2,4	6 968 307	6,7	4 113	2,4	6 959 855	6,7
23. 2000 -< 3000	1 634	1,0	3 826 350	3,7	1 632	1,0	3 823 741	3,7
24. 3000 & +	622	,4	3 115 312	3,0	619	,4	3 107 773	3,0
T O T A L	170 269	100,0	103 996 240	100,0	169 389	100,0	103 436 048	100,0

DECLARATIONS REVENU NUL : 522 (NON COMPRIS DANS LE TABLEAU)

Montant et répartition en pourcents des principales composantes
du revenu total net imposable (1000F)

TABLEAU 1

PROVINCE DE NAMUR

C L A S S E S	Revenus de propriétés foncières				Revenus de capitaux et de biens mobiliers				Revenus divers			
	Déclarations		Revenus		Déclarations		Revenus		Déclarations		Revenus	
	Nombre	%	Montant	%	Nombre	%	Montant	%	Nombre	%	Montant	%
1.	334	,5	13 415	,4	129	2,7	4 823	1,6	156	5,4	7 400	3,2
2.	318	,5	16 542	,5	69	1,4	4 494	1,5	249	8,7	26 111	11,1
3.	704	1,1	29 350	1,0	110	2,3	5 156	1,7	214	7,4	25 745	11,0
4.	1 174	1,9	52 760	1,8	181	3,7	12 562	4,1	192	6,7	19 583	8,4
5.	1 608	2,6	74 876	2,5	186	3,8	13 859	4,5	219	7,6	19 083	8,1
6.	2 300	3,7	100 951	3,4	215	4,4	16 388	5,3	233	8,1	18 985	8,1
7.	2 796	4,5	115 788	3,8	111	2,3	10 434	3,4	141	4,9	12 659	5,4
8.	3 304	5,3	127 951	4,2	92	1,9	8 041	2,6	125	4,3	11 181	4,8
9.	3 629	5,8	145 047	4,8	94	1,9	10 709	3,5	126	4,4	9 981	4,3
10.	3 609	5,8	130 487	4,3	103	2,1	16 558	5,4	91	3,2	7 680	3,3
11.	3 528	5,7	138 679	4,6	90	1,9	9 561	3,1	70	2,4	5 032	2,1
12.	3 347	5,4	142 513	4,7	95	2,0	8 954	2,9	85	3,0	5 627	2,4
13.	3 244	5,2	122 089	4,1	96	2,0	7 152	2,3	59	2,1	3 890	1,7
14.	3 117	5,0	124 058	4,1	121	2,5	6 863	2,2	54	1,9	5 336	2,3
15.	2 869	4,6	117 485	3,9	137	2,8	8 079	2,6	63	2,2	2 935	1,3
16.	2 836	4,6	129 152	4,3	132	2,7	5 887	1,9	71	2,5	3 775	1,6
17.	2 710	4,4	121 033	4,0	141	2,9	6 392	2,1	65	2,3	3 557	1,5
18.	2 398	3,9	110 474	3,7	138	2,9	4 822	1,6	46	1,6	3 043	1,3
19.	2 144	3,4	95 625	3,2	186	3,8	10 342	3,4	71	2,5	3 882	1,7
20.	7 294	11,7	359 202	11,9	783	16,2	35 834	11,7	191	6,6	7 919	3,4
21.	4 096	6,6	239 855	8,0	655	13,5	31 731	10,3	140	4,9	7 369	3,1
22.	3 072	4,9	234 308	7,8	613	12,7	32 423	10,6	128	4,5	5 431	2,3
23.	1 256	2,0	148 335	4,9	284	5,9	27 477	8,9	68	2,4	5 218	2,2
24.	481	,8	121 676	4,0	73	1,5	8 563	2,8	17	,6	13 038	5,6
	62 168	100,0	3 011 651	100,0	4 834	100,0	307 104	100,0	2 874	100,0	234 460	100,0

TABLEAU 1 : Montant et répartition en pourcents des principales composantes du revenu total net imposable (1000F)

PROVINCE DE FLANDRE ORIENTALE

CLASSES DU REVENU TOTAL NET IMPOSABLE	Revenu total net imposable				Revenus professionnels			
	Déclarations		Revenus		Déclarations		Revenus	
	Nombre	%	Montant	%	Nombre	%	Montant	%
1. < 100	27 604	5,0	1 199 316	,3	26 834	4,9	1 162 844	,3
2. 100 -< 150	11 556	2,1	1 451 953	,4	11 077	2,0	1 379 476	,4
3. 150 -< 200	14 594	2,7	2 571 443	,7	14 255	2,6	2 473 296	,7
4. 200 -< 250	17 750	3,2	3 996 029	1,1	17 506	3,2	3 844 544	1,1
5. 250 -< 300	23 114	4,2	6 400 355	1,8	22 939	4,2	6 209 515	1,8
6. 300 -< 350	32 228	5,9	10 530 401	3,0	32 135	5,9	10 333 204	2,9
7. 350 -< 400	40 195	7,3	15 077 897	4,3	40 124	7,3	14 909 371	4,2
8. 400 -< 450	41 473	7,6	17 627 120	5,0	41 418	7,6	17 505 428	5,0
9. 450 -< 500	38 487	7,0	18 263 345	5,2	38 446	7,0	18 189 615	5,2
10. 500 -< 550	34 378	6,3	18 038 403	5,1	34 350	6,3	17 970 646	5,1
11. 550 -< 600	29 506	5,4	16 948 541	4,8	29 477	5,4	16 905 714	4,8
12. 600 -< 650	25 355	4,6	15 833 829	4,5	25 333	4,6	15 810 169	4,5
13. 650 -< 700	23 295	4,2	15 710 299	4,5	23 278	4,3	15 718 005	4,5
14. 700 -< 750	21 009	3,8	15 226 391	4,3	20 995	3,8	15 242 805	4,3
15. 750 -< 800	19 983	3,6	15 483 515	4,4	19 970	3,7	15 526 203	4,4
16. 800 -< 850	18 713	3,4	15 436 097	4,4	18 703	3,4	15 498 601	4,4
17. 850 -< 900	17 424	3,2	15 238 950	4,3	17 415	3,2	15 293 953	4,3
18. 900 -< 950	15 730	2,9	14 539 617	4,1	15 725	2,9	14 605 503	4,1
19. 950 -< 1000	13 300	2,4	12 960 807	3,7	13 291	2,4	13 021 036	3,7
20. 1000 -< 1250	41 974	7,6	46 531 334	13,2	41 958	7,7	46 750 364	13,3
21. 1250 -< 1500	19 148	3,5	26 048 517	7,4	19 139	3,5	26 156 880	7,4
22. 1500 -< 2000	13 976	2,5	23 678 381	6,7	13 968	2,6	23 678 810	6,7
23. 2000 -< 3000	5 798	1,1	13 663 763	3,9	5 789	1,1	13 559 556	3,8
24. 3000 & +	2 199	,4	10 537 895	3,0	2 198	,4	10 615 886	3,0
T O T A L	548 789	100,0	352 994 198	100,0	546 323	100,0	352 361 424	100,0

DECLARATIONS REVENU NUL : 1 255 (NON COMPRIS DANS LE TABLEAU)

Montant et répartition en pourcents des principales composantes
du revenu total net imposable (1000F)

TABLEAU 1

PROVINCE DE FLANDRE ORIENTALE

C L A S S E S	Revenus de propriétés foncières				Revenus de capitaux et de biens mobiliers				Revenus divers			
	Déclarations		Revenus		Déclarations		Revenus		Déclarations		Revenus	
	Nombre	%	Montant	%	Nombre	%	Montant	%	Nombre	%	Montant	%
1.	791	,4	35 380	,4	912	3,8	43 983	3,5	318	3,9	14 584	2,5
2.	847	,5	44 283	,5	215	,9	12 782	1,0	525	6,4	51 939	9,1
3.	1 800	1,0	76 950	,8	290	1,2	14 960	1,2	513	6,2	60 457	10,5
4.	3 206	1,8	150 809	1,7	524	2,2	26 357	2,1	524	6,3	56 831	9,9
5.	3 926	2,2	219 224	2,4	610	2,5	41 998	3,4	537	6,5	52 810	9,2
6.	5 335	3,0	280 168	3,1	600	2,5	43 562	3,5	569	6,9	45 438	7,9
7.	6 378	3,6	327 217	3,6	357	1,5	27 417	2,2	418	5,1	34 803	6,1
8.	7 187	4,0	349 369	3,8	353	1,5	23 572	1,9	345	4,2	29 461	5,1
9.	7 632	4,3	352 020	3,9	299	1,2	19 137	1,5	277	3,4	21 191	3,7
10.	8 655	4,9	388 813	4,3	357	1,5	21 194	1,7	216	2,6	13 691	2,4
11.	8 422	4,7	379 756	4,2	424	1,8	22 026	1,8	215	2,6	13 708	2,4
12.	8 357	4,7	378 624	4,2	474	2,0	28 905	2,3	208	2,5	12 553	2,2
13.	8 681	4,9	365 854	4,0	616	2,6	24 180	1,9	191	2,3	9 905	1,7
14.	8 936	5,0	383 583	4,2	678	2,8	29 543	2,4	171	2,1	10 022	1,7
15.	9 295	5,2	374 749	4,1	771	3,2	27 723	2,2	147	1,8	6 345	1,1
16.	9 470	5,3	369 945	4,1	857	3,6	30 338	2,4	192	2,3	6 644	1,2
17.	9 157	5,2	373 153	4,1	918	3,8	33 218	2,7	170	2,1	7 777	1,4
18.	8 597	4,8	347 016	3,8	981	4,1	34 704	2,8	167	2,0	6 751	1,2
19.	7 482	4,2	317 700	3,5	1 023	4,3	37 153	3,0	171	2,1	5 029	,9
20.	25 338	14,3	1 235 328	13,6	4 662	19,5	189 886	15,2	741	9,0	24 136	4,2
21.	12 693	7,1	737 846	8,1	3 392	14,2	163 709	13,1	613	7,4	19 975	3,5
22.	9 739	5,5	757 911	8,3	3 004	12,6	178 800	14,3	605	7,3	24 825	4,3
23.	4 216	2,4	520 670	5,7	1 272	5,3	123 534	9,9	311	3,8	23 043	4,0
24.	1 629	,9	319 392	3,5	336	1,4	47 978	3,8	113	1,4	21 150	3,7
	177 769	100,0	9 085 760	100,0	23 925	100,0	1 246 659	100,0	8 257	100,0	573 068	100,0

TABLEAU 1 : Montant et répartition en pourcents des principales composantes du revenu total net imposable (1000F)

PROVINCE DE FLANDRE OCCIDENTALE

CLASSES DU REVENU TOTAL NET IMPOSABLE	Revenu total net imposable				Revenus professionnels			
	Déclarations		Revenus		Déclarations		Revenus	
	Nombre	%	Montant	%	Nombre	%	Montant	%
1. < 100	27 132	5,9	1 151 466	,4	26 287	5,7	1 113 631	,4
2. 100 -< 150	10 749	2,3	1 347 843	,5	10 372	2,3	1 285 922	,5
3. 150 -< 200	13 875	3,0	2 448 061	,9	13 563	3,0	2 349 258	,8
4. 200 -< 250	17 286	3,8	3 891 001	1,4	17 081	3,7	3 716 621	1,3
5. 250 -< 300	23 292	5,1	6 442 252	2,3	23 149	5,1	6 215 391	2,2
6. 300 -< 350	29 046	6,3	9 479 553	3,4	28 948	6,3	9 255 309	3,3
7. 350 -< 400	34 882	7,6	13 082 535	4,7	34 800	7,6	12 910 227	4,7
8. 400 -< 450	35 022	7,6	14 874 898	5,3	34 973	7,6	14 766 734	5,3
9. 450 -< 500	33 217	7,2	15 776 185	5,7	33 180	7,2	15 706 113	5,7
10. 500 -< 550	30 064	6,5	15 765 525	5,7	30 031	6,6	15 727 848	5,7
11. 550 -< 600	24 500	5,3	14 063 675	5,0	24 467	5,3	14 013 832	5,1
12. 600 -< 650	20 484	4,5	12 789 228	4,6	20 465	4,5	12 782 874	4,6
13. 650 -< 700	18 633	4,0	12 568 992	4,5	18 612	4,1	12 549 737	4,5
14. 700 -< 750	17 151	3,7	12 427 720	4,5	17 139	3,7	12 435 362	4,5
15. 750 -< 800	16 398	3,6	12 706 847	4,6	16 381	3,6	12 731 605	4,6
16. 800 -< 850	15 520	3,4	12 801 833	4,6	15 510	3,4	12 828 369	4,6
17. 850 -< 900	14 359	3,1	12 554 387	4,5	14 353	3,1	12 596 387	4,5
18. 900 -< 950	12 627	2,7	11 672 500	4,2	12 623	2,8	11 695 649	4,2
19. 950 -< 1000	10 033	2,2	9 773 703	3,5	10 026	2,2	9 807 712	3,5
20. 1000 -< 1250	28 867	6,3	31 891 032	11,4	28 841	6,3	31 927 942	11,5
21. 1250 -< 1500	12 196	2,7	16 578 490	6,0	12 182	2,7	16 533 632	6,0
22. 1500 -< 2000	8 820	1,9	14 936 776	5,4	8 810	1,9	14 761 929	5,3
23. 2000 -< 3000	3 975	,9	9 458 496	3,4	3 968	,9	9 212 186	3,3
24. 3000 & +	2 005	,4	10 060 127	3,6	2 002	,4	10 049 840	3,6
T O T A L	460 133	100,0	278 543 125	100,0	457 763	100,0	276 974 110	100,0

DECLARATIONS REVENU NUL : 1 863 (NON COMPRIS DANS LE TABLEAU)

Montant et répartition en pourcents des principales composantes
du revenu total net imposable (1000F)

TABLEAU 1

PROVINCE DE FLANDRE OCCIDENTALE

C L A S S E S	Revenus de propriétés foncières				Revenus de capitaux et de biens mobiliers				Revenus divers			
	Déclarations		Revenus		Déclarations		Revenus		Déclarations		Revenus	
	Nombre	%	Montant	%	Nombre	%	Montant	%	Nombre	%	Montant	%
1.	923	,6	44 926	,5	1 109	4,7	28 568	2,2	311	4,9	13 935	3,0
2.	966	,6	48 177	,5	313	1,3	16 091	1,2	410	6,5	39 633	8,4
3.	2 272	1,5	90 602	1,0	497	2,1	21 229	1,6	421	6,7	48 766	10,3
4.	3 942	2,6	180 255	2,1	882	3,7	42 473	3,3	366	5,8	39 074	8,3
5.	4 515	3,0	244 933	2,8	957	4,1	55 397	4,3	465	7,3	43 454	9,2
6.	5 382	3,5	303 989	3,5	880	3,7	57 131	4,4	488	7,7	41 705	8,8
7.	5 850	3,8	327 357	3,7	536	2,3	36 373	2,8	367	5,8	31 881	6,8
8.	6 621	4,3	329 709	3,8	447	1,9	28 089	2,2	281	4,4	25 264	5,4
9.	7 701	5,0	356 385	4,1	451	1,9	25 330	1,9	216	3,4	16 739	3,5
10.	8 303	5,4	360 337	4,1	486	2,1	27 529	2,1	179	2,8	14 227	3,0
11.	7 572	5,0	350 412	4,0	539	2,3	29 943	2,3	190	3,0	14 094	3,0
12.	7 606	5,0	344 152	3,9	596	2,5	22 427	1,7	163	2,6	11 121	2,4
13.	7 796	5,1	348 742	4,0	650	2,8	28 337	2,2	164	2,6	10 576	2,2
14.	8 154	5,3	348 995	4,0	796	3,4	30 263	2,3	140	2,2	7 145	1,5
15.	8 360	5,5	346 432	3,9	886	3,8	38 345	2,9	163	2,6	8 432	1,8
16.	8 431	5,5	352 225	4,0	992	4,2	38 045	2,9	140	2,2	6 354	1,3
17.	8 235	5,4	342 627	3,9	1 058	4,5	37 918	2,9	132	2,1	5 560	1,2
18.	7 272	4,8	327 777	3,7	1 063	4,5	40 919	3,1	135	2,1	6 481	1,4
19.	5 887	3,8	267 205	3,0	1 007	4,3	40 890	3,1	132	2,1	4 144	,9
20.	18 128	11,9	1 024 957	11,7	4 052	17,2	175 583	13,5	540	8,5	19 414	4,1
21.	8 314	5,4	636 384	7,2	2 447	10,4	134 272	10,3	387	6,1	15 238	3,2
22.	6 249	4,1	705 121	8,0	1 855	7,9	135 480	10,4	321	5,1	18 839	4,0
23.	2 935	1,9	597 086	6,8	775	3,3	125 424	9,6	132	2,1	8 669	1,8
24.	1 539	1,0	499 026	5,7	321	1,4	83 789	6,4	87	1,4	20 955	4,4
	152 953	100,0	8 777 811	100,0	23 595	100,0	1 299 845	100,0	6 330	100,0	471 700	100,0

TABLEAU 1 : Montant et répartition en pourcents des principales composantes du revenu total net imposable (1000F)

P R O V I N C E D ' A N V E R S

A R R O N D I S S E M E N T D ' A N V E R S

CLASSES DU REVENU TOTAL NET IMPOSABLE	Revenu total net imposable				Revenus professionnels			
	Déclarations		Revenus		Déclarations		Revenus	
	Nombre	%	Montant	%	Nombre	%	Montant	%
1. < 100	20 264	5,0	862 534	,3	19 783	4,9	826 725	,3
2. 100 -< 150	8 366	2,1	1 051 075	,4	7 886	1,9	967 265	,4
3. 150 -< 200	10 317	2,5	1 818 743	,7	9 858	2,4	1 701 395	,6
4. 200 -< 250	12 568	3,1	2 832 721	1,0	12 283	3,0	2 692 598	1,0
5. 250 -< 300	16 749	4,1	4 631 569	1,7	16 546	4,1	4 453 513	1,6
6. 300 -< 350	23 517	5,8	7 696 128	2,8	23 373	5,8	7 478 246	2,7
7. 350 -< 400	30 425	7,5	11 406 180	4,2	30 289	7,5	11 210 621	4,1
8. 400 -< 450	29 774	7,3	12 657 278	4,6	29 680	7,3	12 502 832	4,6
9. 450 -< 500	27 220	6,7	12 921 136	4,7	27 152	6,7	12 792 082	4,7
10. 500 -< 550	25 198	6,2	13 219 534	4,8	25 140	6,2	13 131 268	4,8
11. 550 -< 600	22 142	5,4	12 718 358	4,7	22 094	5,5	12 621 109	4,6
12. 600 -< 650	19 552	4,8	12 208 917	4,5	19 522	4,8	12 152 705	4,5
13. 650 -< 700	17 460	4,3	11 775 280	4,3	17 442	4,3	11 734 642	4,3
14. 700 -< 750	16 407	4,0	11 887 953	4,3	16 389	4,0	11 862 515	4,4
15. 750 -< 800	14 650	3,6	11 348 215	4,1	14 634	3,6	11 336 357	4,2
16. 800 -< 850	12 876	3,2	10 620 068	3,9	12 861	3,2	10 615 039	3,9
17. 850 -< 900	11 482	2,8	10 039 290	3,7	11 473	2,8	10 044 945	3,7
18. 900 -< 950	10 711	2,6	9 903 505	3,6	10 700	2,6	9 925 082	3,6
19. 950 -< 1000	9 343	2,3	9 105 518	3,3	9 338	2,3	9 131 886	3,4
20. 1000 -< 1250	31 757	7,8	35 282 426	12,9	31 732	7,8	35 365 973	13,0
21. 1250 -< 1500	15 933	3,9	21 692 327	7,9	15 926	3,9	21 745 464	8,0
22. 1500 -< 2000	12 501	3,1	21 234 455	7,8	12 489	3,1	21 213 975	7,8
23. 2000 -< 3000	5 749	1,4	13 585 214	5,0	5 744	1,4	13 490 531	5,0
24. 3000 & +	2 531	,6	12 996 711	4,8	2 524	,6	12 982 693	4,8
T O T A L	407 492	100,0	273 495 135	100,0	404 858	100,0	271 979 461	100,0

DECLARATIONS REVENU NUL : 701 (NON COMPRIS DANS LE TABLEAU)

Montant et répartition en pourcents des principales composantes
du revenu total net imposable (1000F)

TABLEAU 1

PROVINCE D'ANVERS

ARRONDISSEMENT D'ANVERS

C L A S S E S	Revenus de propriétés foncières				Revenus de capitaux et de biens mobiliers				Revenus divers			
	Déclarations		Revenus		Déclarations		Revenus		Déclarations		Revenus	
	Nombre	%	Montant	%	Nombre	%	Montant	%	Nombre	%	Montant	%
1.	454	,4	29 881	,4	481	2,9	15 032	1,3	498	5,1	22 624	2,6
2.	540	,4	38 438	,5	186	1,1	13 378	1,2	652	6,7	64 965	7,5
3.	973	,8	61 794	,7	281	1,7	18 296	1,6	700	7,2	84 865	9,8
4.	1 696	1,4	111 414	1,3	430	2,6	30 495	2,7	658	6,8	73 990	8,5
5.	2 425	1,9	165 287	2,0	531	3,2	39 307	3,5	703	7,2	73 193	8,4
6.	3 509	2,8	225 496	2,7	637	3,8	56 771	5,0	771	8,0	78 923	9,1
7.	4 238	3,4	266 817	3,2	356	2,1	33 615	3,0	615	6,3	74 140	8,5
8.	4 958	4,0	307 797	3,7	267	1,6	31 503	2,8	416	4,3	45 307	5,2
9.	5 267	4,2	319 264	3,8	251	1,5	26 985	2,4	352	3,6	39 044	4,5
10.	5 837	4,7	337 705	4,1	274	1,6	29 981	2,6	304	3,1	32 293	3,7
11.	5 991	4,8	354 539	4,3	282	1,7	31 336	2,8	263	2,7	24 073	2,8
12.	5 931	4,8	335 606	4,0	310	1,8	19 224	1,7	238	2,5	21 383	2,5
13.	6 288	5,1	349 024	4,2	419	2,5	23 237	2,1	242	2,5	15 593	1,8
14.	6 348	5,1	336 425	4,0	463	2,8	25 555	2,3	213	2,2	13 054	1,5
15.	6 092	4,9	331 955	4,0	495	3,0	27 317	2,4	217	2,2	17 470	2,0
16.	6 031	4,8	330 465	4,0	575	3,4	24 096	2,1	195	2,0	11 670	1,3
17.	5 493	4,4	295 305	3,5	528	3,1	20 599	1,8	174	1,8	9 930	1,1
18.	5 385	4,3	281 526	3,4	600	3,6	26 230	2,3	189	1,9	9 178	1,1
19.	4 883	3,9	271 953	3,3	614	3,7	24 518	2,2	145	1,5	4 667	,5
20.	18 006	14,5	1 062 575	12,8	2 851	17,0	126 616	11,2	655	6,8	30 345	3,5
21.	10 013	8,0	701 697	8,4	2 256	13,5	110 647	9,8	499	5,1	20 098	2,3
22.	8 288	6,7	748 436	9,0	2 217	13,2	149 887	13,2	529	5,5	25 202	2,9
23.	4 048	3,3	570 664	6,9	1 111	6,6	109 749	9,7	329	3,4	18 713	2,2
24.	1 795	1,4	494 621	5,9	352	2,1	118 470	10,5	140	1,4	57 257	6,6
	124 489	100,0	8 328 684	100,0	16 767	100,0	1 132 844	100,0	9 697	100,0	867 977	100,0

TABLEAU 1 : Montant et répartition en pourcents des principales composantes du revenu total net imposable (1000F)

PROVINCE D'ANVERS

ARRONDISSEMENT DE MALINES

CLASSES DU REVENU TOTAL NET IMPOSABLE	Revenu total net imposable				Revenus professionnels			
	Déclarations		Revenus		Déclarations		Revenus	
	Nombre	%	Montant	%	Nombre	%	Montant	%
1. < 100	5 526	4,5	235 943	,3	5 407	4,4	230 568	,3
2. 100 -< 150	2 316	1,9	291 211	,4	2 242	1,8	279 472	,4
3. 150 -< 200	3 048	2,5	537 326	,7	2 975	2,4	517 451	,7
4. 200 -< 250	3 500	2,8	790 586	1,0	3 468	2,8	765 484	1,0
5. 250 -< 300	5 170	4,2	1 436 160	1,8	5 144	4,2	1 400 844	1,8
6. 300 -< 350	7 437	6,0	2 432 473	3,1	7 420	6,0	2 387 996	3,0
7. 350 -< 400	9 390	7,6	3 522 883	4,4	9 378	7,6	3 489 983	4,4
8. 400 -< 450	9 593	7,8	4 076 665	5,1	9 582	7,8	4 051 193	5,1
9. 450 -< 500	8 921	7,2	4 235 956	5,3	8 913	7,2	4 217 722	5,3
10. 500 -< 550	8 326	6,7	4 367 808	5,5	8 317	6,8	4 353 342	5,5
11. 550 -< 600	6 812	5,5	3 912 080	4,9	6 807	5,5	3 907 714	4,9
12. 600 -< 650	5 965	4,8	3 724 857	4,7	5 963	4,8	3 723 867	4,7
13. 650 -< 700	5 241	4,2	3 533 431	4,4	5 236	4,3	3 532 390	4,4
14. 700 -< 750	4 961	4,0	3 594 288	4,5	4 958	4,0	3 599 283	4,5
15. 750 -< 800	4 633	3,7	3 589 639	4,5	4 631	3,8	3 592 711	4,5
16. 800 -< 850	3 992	3,2	3 293 584	4,1	3 992	3,2	3 304 077	4,2
17. 850 -< 900	3 633	2,9	3 178 278	4,0	3 631	2,9	3 188 893	4,0
18. 900 -< 950	3 346	2,7	3 093 465	3,9	3 345	2,7	3 109 307	3,9
19. 950 -< 1000	2 905	2,4	2 830 779	3,6	2 905	2,4	2 843 548	3,6
20. 1000 -< 1250	9 664	7,8	10 712 602	13,4	9 660	7,8	10 745 910	13,5
21. 1250 -< 1500	4 262	3,4	5 793 840	7,3	4 260	3,5	5 808 889	7,3
22. 1500 -< 2000	3 184	2,6	5 388 580	6,8	3 183	2,6	5 390 191	6,8
23. 2000 -< 3000	1 277	1,0	3 007 166	3,8	1 277	1,0	2 971 704	3,7
24. 3000 & +	450	,4	2 142 683	2,7	449	,4	2 147 624	2,7
T O T A L	123 552	100,0	79 722 283	100,0	123 143	100,0	79 560 163	100,0

DECLARATIONS REVENU NUL : 226 (NON COMPRIS DANS LE TABLEAU)

Montant et répartition en pourcents des principales composantes
du revenu total net imposable (1000F)

TABLEAU 1

PROVINCE D'ANVERS

ARRONDISSEMENT DE MALINES

C L A S S E S	Revenus de propriétés foncières				Revenus de capitaux et de biens mobiliers				Revenus divers			
	Déclarations		Revenus		Déclarations		Revenus		Déclarations		Revenus	
	Nombre	%	Montant	%	Nombre	%	Montant	%	Nombre	%	Montant	%
1.	108	,3	6 097	,3	133	3,0	3 163	1,6	72	4,1	3 336	2,7
2.	126	,3	8 196	,4	25	,6	1 197	,6	95	5,4	9 413	7,5
3.	305	,8	15 791	,8	56	1,3	2 706	1,3	98	5,5	11 800	9,4
4.	502	1,3	24 626	1,2	80	1,8	3 523	1,8	112	6,3	11 304	9,0
5.	695	1,8	40 128	1,9	76	1,7	5 962	3,0	137	7,7	11 026	8,8
6.	1 125	3,0	64 046	3,1	86	1,9	6 234	3,1	170	9,6	12 828	10,3
7.	1 318	3,5	68 430	3,3	58	1,3	4 308	2,1	117	6,6	8 871	7,1
8.	1 482	3,9	75 618	3,6	41	,9	2 633	1,3	79	4,5	5 016	4,0
9.	1 839	4,9	88 674	4,3	52	1,2	3 042	1,5	46	2,6	3 680	2,9
10.	1 817	4,8	91 255	4,4	76	1,7	3 840	1,9	47	2,6	3 457	2,8
11.	1 860	4,9	85 959	4,1	78	1,8	2 773	1,4	36	2,0	4 050	3,2
12.	1 869	4,9	85 895	4,1	76	1,7	1 830	,9	38	2,1	2 770	2,2
13.	1 848	4,9	86 535	4,2	94	2,1	2 931	1,5	48	2,7	3 128	2,5
14.	1 906	5,0	85 160	4,1	123	2,8	4 313	2,2	41	2,3	2 186	1,7
15.	2 066	5,5	97 203	4,7	148	3,4	6 736	3,4	28	1,6	1 553	1,2
16.	1 909	5,1	83 921	4,0	171	3,9	7 421	3,7	43	2,4	1 690	1,4
17.	1 769	4,7	76 150	3,7	168	3,8	5 018	2,5	36	2,0	1 075	,9
18.	1 791	4,7	75 311	3,6	185	4,2	8 859	4,4	34	1,9	970	,8
19.	1 599	4,2	73 806	3,6	195	4,4	6 310	3,1	34	1,9	1 009	,8
20.	5 673	15,0	298 034	14,4	955	21,6	33 112	16,5	140	7,9	4 067	3,3
21.	2 723	7,2	166 454	8,0	662	15,0	29 159	14,5	122	6,9	2 917	2,3
22.	2 175	5,8	174 420	8,4	579	13,1	29 548	14,7	124	7,0	4 780	3,8
23.	936	2,5	136 199	6,6	234	5,3	19 174	9,6	59	3,3	3 422	2,7
24.	333	,9	66 122	3,2	65	1,5	6 699	3,3	19	1,1	10 724	8,6
	37 774	100,0	2 074 030	100,0	4 416	100,0	200 491	100,0	1 775	100,0	125 072	100,0

TABLEAU 1 : Montant et répartition en pourcents des principales composantes du revenu total net imposable (1000F)

P R O V I N C E D ' A N V E R S

A R R O N D I S S E M E N T D E T U R N H O U T

CLASSES DU REVENU TOTAL NET IMPOSABLE	Revenu total net imposable				Revenus professionnels			
	Déclarations		Revenus		Déclarations		Revenus	
	Nombre	%	Montant	%	Nombre	%	Montant	%
1. < 100	7 636	5,0	331 828	,3	7 478	4,9	325 691	,3
2. 100 -< 150	3 397	2,2	426 858	,4	3 324	2,2	415 713	,4
3. 150 -< 200	3 803	2,5	670 059	,7	3 735	2,5	653 076	,7
4. 200 -< 250	4 396	2,9	989 283	1,0	4 344	2,9	969 652	1,0
5. 250 -< 300	6 145	4,0	1 700 507	1,8	6 110	4,0	1 669 220	1,7
6. 300 -< 350	8 455	5,5	2 766 169	2,9	8 431	5,5	2 729 873	2,8
7. 350 -< 400	10 555	6,9	3 964 349	4,1	10 527	6,9	3 933 314	4,1
8. 400 -< 450	11 584	7,6	4 925 932	5,1	11 570	7,6	4 900 413	5,1
9. 450 -< 500	10 972	7,2	5 208 514	5,4	10 963	7,2	5 200 555	5,4
10. 500 -< 550	10 092	6,6	5 294 339	5,5	10 079	6,6	5 296 168	5,5
11. 550 -< 600	9 045	5,9	5 199 265	5,4	9 037	5,9	5 201 718	5,4
12. 600 -< 650	8 107	5,3	5 062 446	5,3	8 097	5,3	5 075 862	5,3
13. 650 -< 700	7 216	4,7	4 867 572	5,1	7 214	4,7	4 882 571	5,1
14. 700 -< 750	6 676	4,4	4 836 704	5,0	6 673	4,4	4 855 721	5,1
15. 750 -< 800	6 043	4,0	4 680 166	4,9	6 043	4,0	4 707 957	4,9
16. 800 -< 850	5 641	3,7	4 652 481	4,8	5 638	3,7	4 676 405	4,9
17. 850 -< 900	4 963	3,3	4 337 709	4,5	4 957	3,3	4 348 727	4,5
18. 900 -< 950	4 302	2,8	3 977 492	4,1	4 300	2,8	3 995 220	4,2
19. 950 -< 1000	3 626	2,4	3 532 922	3,7	3 624	2,4	3 547 111	3,7
20. 1000 -< 1250	10 852	7,1	11 994 574	12,5	10 846	7,1	12 058 536	12,6
21. 1250 -< 1500	4 327	2,8	5 872 593	6,1	4 325	2,8	5 880 630	6,1
22. 1500 -< 2000	3 037	2,0	5 127 609	5,3	3 034	2,0	5 105 387	5,3
23. 2000 -< 3000	1 266	,8	2 985 236	3,1	1 261	,8	2 950 521	3,1
24. 3000 & +	546	,4	2 736 313	2,8	545	,4	2 590 874	2,7
T O T A L	152 682	100,0	96 140 920	100,0	152 155	100,0	95 970 915	100,0

DECLARATIONS REVENU NUL : 352 (NON COMPRIS DANS LE TABLEAU)

Montant et répartition en pourcents des principales composantes
du revenu total net imposable (1000F)

TABLEAU 1

PROVINCE D'ANVERS

ARRONDISSEMENT DE TURNHOUT

C L A S S E S	Revenus de propriétés foncières				Revenus de capitaux et de biens mobiliers				Revenus divers			
	Déclarations		Revenus		Déclarations		Revenus		Déclarations		Revenus	
	Nombre	%	Montant	%	Nombre	%	Montant	%	Nombre	%	Montant	%
1.	166	,3	9 038	,3	156	2,7	4 376	1,7	85	6,0	4 222	1,8
2.	164	,3	8 790	,3	34	,6	2 198	,9	92	6,5	8 757	3,6
3.	351	,7	18 806	,7	42	,7	3 617	1,4	85	6,0	10 290	4,3
4.	568	1,1	27 976	1,0	54	,9	4 555	1,8	83	5,9	9 954	4,1
5.	837	1,6	48 723	1,7	86	1,5	6 148	2,4	86	6,1	10 268	4,3
6.	1 376	2,6	67 107	2,4	113	2,0	8 483	3,3	120	8,5	8 626	3,6
7.	1 761	3,3	89 296	3,2	90	1,6	7 440	2,9	80	5,6	8 102	3,4
8.	2 192	4,1	99 879	3,6	78	1,3	4 872	1,9	64	4,5	5 730	2,4
9.	2 510	4,8	105 284	3,7	78	1,3	4 478	1,7	40	2,8	2 679	1,1
10.	2 904	5,5	123 307	4,4	118	2,0	5 814	2,3	45	3,2	3 945	1,6
11.	3 099	5,9	130 657	4,7	129	2,2	4 399	1,7	36	2,5	3 122	1,3
12.	3 214	6,1	130 318	4,6	165	2,9	7 315	2,8	30	2,1	969	,4
13.	3 355	6,4	138 438	4,9	194	3,4	6 377	2,5	25	1,8	1 142	,5
14.	3 227	6,1	135 059	4,8	213	3,7	5 298	2,1	38	2,7	1 716	,7
15.	3 148	6,0	123 471	4,4	239	4,1	6 617	2,6	26	1,8	858	,4
16.	3 099	5,9	132 121	4,7	276	4,8	9 444	3,7	33	2,3	1 520	,6
17.	2 850	5,4	126 345	4,5	306	5,3	11 120	4,3	37	2,6	2 361	1,0
18.	2 613	4,9	120 164	4,3	287	5,0	9 520	3,7	21	1,5	2 124	,9
19.	2 205	4,2	109 230	3,9	287	5,0	10 586	4,1	30	2,1	1 846	,8
20.	6 832	12,9	345 066	12,3	1 193	20,6	42 463	16,5	128	9,0	4 661	1,9
21.	2 953	5,6	201 193	7,2	756	13,1	30 858	12,0	94	6,6	3 844	1,6
22.	2 083	3,9	215 107	7,7	581	10,0	31 192	12,1	68	4,8	2 957	1,2
23.	919	1,7	150 856	5,4	242	4,2	15 655	6,1	49	3,5	2 325	1,0
24.	395	,7	152 527	5,4	66	1,1	14 877	5,8	21	1,5	138 944	57,7
	52 821	100,0	2 808 758	100,0	5 783	100,0	257 702	100,0	1 416	100,0	240 962	100,0

TABLEAU 1 : Montant et répartition en pourcents des principales composantes du revenu total net imposable (1000F)

PROVINCE DE BRABANT

ARRONDISSEMENT DE BRUXELLES - CAPITALE

CLASSES DU REVENU TOTAL NET IMPOSABLE	Revenu total net imposable				Revenus professionnels			
	Déclarations		Revenus		Déclarations		Revenus	
	Nombre	%	Montant	%	Nombre	%	Montant	%
1. < 100	19 637	4,9	893 923	,3	18 957	4,8	830 488	,3
2. 100 -< 150	10 386	2,6	1 312 148	,5	9 358	2,4	1 120 078	,4
3. 150 -< 200	12 542	3,1	2 207 127	,8	11 570	2,9	1 942 836	,7
4. 200 -< 250	15 629	3,9	3 525 899	1,3	15 003	3,8	3 232 321	1,2
5. 250 -< 300	19 588	4,9	5 410 240	2,0	19 193	4,8	5 069 274	1,9
6. 300 -< 350	26 446	6,6	8 653 547	3,2	26 165	6,6	8 278 238	3,2
7. 350 -< 400	32 797	8,2	12 285 730	4,6	32 603	8,2	11 954 582	4,6
8. 400 -< 450	29 032	7,2	12 337 677	4,6	28 885	7,3	12 017 275	4,6
9. 450 -< 500	27 242	6,8	12 932 307	4,8	27 117	6,8	12 651 573	4,8
10. 500 -< 550	24 204	6,0	12 698 418	4,7	24 091	6,1	12 434 075	4,7
11. 550 -< 600	21 541	5,4	12 369 367	4,6	21 462	5,4	12 115 989	4,6
12. 600 -< 650	18 304	4,6	11 431 153	4,3	18 242	4,6	11 218 773	4,3
13. 650 -< 700	15 791	3,9	10 648 065	4,0	15 751	4,0	10 462 718	4,0
14. 700 -< 750	14 043	3,5	10 173 925	3,8	14 003	3,5	9 998 560	3,8
15. 750 -< 800	12 238	3,0	9 478 410	3,5	12 197	3,1	9 329 231	3,6
16. 800 -< 850	10 960	2,7	9 035 329	3,4	10 927	2,8	8 903 552	3,4
17. 850 -< 900	9 765	2,4	8 539 308	3,2	9 735	2,5	8 401 972	3,2
18. 900 -< 950	8 524	2,1	7 879 954	2,9	8 505	2,1	7 774 772	3,0
19. 950 -< 1000	7 475	1,9	7 283 863	2,7	7 457	1,9	7 192 803	2,7
20. 1000 -< 1250	26 481	6,6	29 456 253	11,0	26 426	6,7	29 102 183	11,1
21. 1250 -< 1500	14 957	3,7	20 388 785	7,6	14 923	3,8	20 157 797	7,7
22. 1500 -< 2000	13 721	3,4	23 411 356	8,7	13 688	3,5	23 093 089	8,8
23. 2000 -< 3000	7 226	1,8	17 141 002	6,4	7 204	1,8	16 768 546	6,4
24. 3000 & +	3 274	,8	18 548 586	6,9	3 260	,8	18 301 250	7,0
T O T A L	401 803	100,0	268 042 372	100,0	396 722	100,0	262 351 975	100,0

DECLARATIONS REVENU NUL : 848 (NON COMPRIS DANS LE TABLEAU)

Montant et répartition en pourcents des principales composantes
du revenu total net imposable (1000F)

TABLEAU 1

P R O V I N C E D E B R A B A N T

A R R O N D I S S E M E N T D E B R U X E L L E S - C A P I T A L E

C L A S S E S	Revenus de propriétés foncières				Revenus de capitaux et de biens mobiliers				Revenus divers			
	Déclarations		Revenus		Déclarations		Revenus		Déclarations		Revenus	
	Nombre	%	Montant	%	Nombre	%	Montant	%	Nombre	%	Montant	%
1.	796	,8	53 981	,5	508	4,0	18 611	1,5	979	5,5	43 776	2,5
2.	859	,8	66 985	,6	314	2,5	19 829	1,6	1 524	8,6	153 080	8,7
3.	1 317	1,3	99 500	,9	451	3,6	32 490	2,6	1 543	8,7	196 786	11,2
4.	2 225	2,2	165 202	1,5	731	5,8	48 535	3,8	1 377	7,8	172 100	9,8
5.	2 998	2,9	243 128	2,2	889	7,0	68 361	5,4	1 413	8,0	151 806	8,6
6.	4 015	3,9	313 136	2,9	949	7,5	82 252	6,5	1 524	8,6	153 639	8,7
7.	4 667	4,6	360 514	3,3	441	3,5	57 437	4,5	1 085	6,1	117 176	6,7
8.	4 920	4,8	407 533	3,7	365	2,9	60 166	4,8	834	4,7	83 540	4,7
9.	4 824	4,7	406 842	3,7	242	1,9	44 559	3,5	690	3,9	77 755	4,4
10.	4 854	4,8	404 958	3,7	292	2,3	61 250	4,8	588	3,3	62 114	3,5
11.	4 679	4,6	424 991	3,9	248	2,0	45 864	3,6	530	3,0	49 738	2,8
12.	4 447	4,4	402 873	3,7	215	1,7	36 515	2,9	426	2,4	39 563	2,2
13.	4 266	4,2	381 683	3,5	214	1,7	31 866	2,5	375	2,1	33 539	1,9
14.	4 041	4,0	377 892	3,4	243	1,9	26 527	2,1	353	2,0	30 930	1,8
15.	3 856	3,8	346 473	3,2	232	1,8	29 504	2,3	355	2,0	25 646	1,5
16.	3 598	3,5	341 787	3,1	253	2,0	28 415	2,2	295	1,7	21 911	1,2
17.	3 550	3,5	339 223	3,1	267	2,1	24 871	2,0	268	1,5	21 264	1,2
18.	3 184	3,1	295 448	2,7	247	1,9	23 151	1,8	267	1,5	18 643	1,1
19.	2 967	2,9	275 832	2,5	250	2,0	21 541	1,7	252	1,4	15 759	,9
20.	11 852	11,6	1 190 334	10,9	1 216	9,6	78 663	6,2	964	5,4	62 112	3,5
21.	7 964	7,8	840 310	7,7	1 150	9,1	82 654	6,5	675	3,8	44 745	2,5
22.	8 431	8,3	1 133 449	10,3	1 539	12,1	106 936	8,5	730	4,1	43 733	2,5
23.	5 015	4,9	1 050 628	9,6	1 028	8,1	112 059	8,9	464	2,6	39 153	2,2
24.	2 428	2,4	1 040 287	9,5	387	3,1	121 958	9,6	226	1,3	101 984	5,8
	101 753	100,0	10 962 989	100,0	12 671	100,0	1 264 014	100,0	17 737	100,0	1 760 492	100,0

TABLEAU 1 : Montant et répartition en pourcents des principales composantes du revenu total net imposable (1000F)

PROVINCE DE BRABANT

ARRONDISSEMENT DE HAL-VILVORDE

CLASSES DU REVENU TOTAL NET IMPOSABLE	Revenu total net imposable				Revenus professionnels			
	Déclarations		Revenus		Déclarations		Revenus	
	Nombre	%	Montant	%	Nombre	%	Montant	%
1. < 100	13 378	5,9	539 766	,3	13 012	5,8	515 145	,3
2. 100 -< 150	4 381	1,9	549 295	,3	4 100	1,8	499 188	,3
3. 150 -< 200	5 118	2,3	899 725	,5	4 905	2,2	840 150	,5
4. 200 -< 250	5 867	2,6	1 324 005	,8	5 730	2,6	1 254 060	,8
5. 250 -< 300	7 743	3,4	2 139 893	1,3	7 623	3,4	2 038 806	1,2
6. 300 -< 350	11 234	5,0	3 672 074	2,2	11 145	5,0	3 541 705	2,1
7. 350 -< 400	14 945	6,6	5 607 281	3,3	14 881	6,6	5 489 299	3,3
8. 400 -< 450	15 167	6,7	6 442 814	3,8	15 123	6,8	6 332 501	3,8
9. 450 -< 500	14 245	6,3	6 761 715	4,0	14 209	6,3	6 677 941	4,0
10. 500 -< 550	12 721	5,6	6 672 772	4,0	12 693	5,7	6 602 617	4,0
11. 550 -< 600	11 048	4,9	6 344 372	3,8	11 025	4,9	6 279 894	3,8
12. 600 -< 650	9 402	4,2	5 870 212	3,5	9 391	4,2	5 814 115	3,5
13. 650 -< 700	8 505	3,8	5 736 591	3,4	8 496	3,8	5 691 967	3,4
14. 700 -< 750	7 778	3,4	5 638 849	3,4	7 766	3,5	5 608 876	3,4
15. 750 -< 800	7 405	3,3	5 738 480	3,4	7 396	3,3	5 723 841	3,4
16. 800 -< 850	6 776	3,0	5 588 479	3,3	6 768	3,0	5 562 352	3,3
17. 850 -< 900	6 607	2,9	5 777 999	3,4	6 599	2,9	5 772 070	3,5
18. 900 -< 950	6 323	2,8	5 846 449	3,5	6 318	2,8	5 845 391	3,5
19. 950 -< 1000	5 851	2,6	5 702 559	3,4	5 848	2,6	5 702 072	3,4
20. 1000 -< 1250	21 150	9,4	23 550 653	14,0	21 135	9,4	23 589 574	14,1
21. 1250 -< 1500	12 077	5,4	16 477 118	9,8	12 064	5,4	16 507 202	9,9
22. 1500 -< 2000	10 517	4,7	17 889 942	10,7	10 510	4,7	17 891 995	10,7
23. 2000 -< 3000	5 246	2,3	12 391 548	7,4	5 240	2,3	12 369 775	7,4
24. 3000 & +	2 036	,9	10 591 458	6,3	2 031	,9	10 688 316	6,4
T O T A L	225 520	100,0	167 754 049	100,0	224 008	100,0	166 838 852	100,0

DECLARATIONS REVENU NUL : 475 (NON COMPRIS DANS LE TABLEAU)

Montant et répartition en pourcents des principales composantes
du revenu total net imposable (1000F)

TABLEAU 1

PROVINCE DE BRABANT

ARRONDISSEMENT DE HAL-VILVORDE

C L A S S E S	Revenus de propriétés foncières				Revenus de capitaux et de biens mobiliers				Revenus divers			
	Déclarations		Revenus		Déclarations		Revenus		Déclarations		Revenus	
	Nombre	%	Montant	%	Nombre	%	Montant	%	Nombre	%	Montant	%
1.	351	,4	27 173	,4	377	3,4	10 810	1,5	328	5,8	15 236	3,3
2.	367	,4	24 460	,4	81	,7	3 778	,5	405	7,1	39 345	8,5
3.	671	,8	45 773	,7	104	,9	7 270	1,0	307	5,4	39 216	8,5
4.	1 114	1,3	74 181	1,2	155	1,4	10 402	1,5	270	4,7	31 171	6,8
5.	1 596	1,9	118 766	1,9	183	1,6	13 914	1,9	283	5,0	34 325	7,5
6.	2 241	2,7	153 716	2,5	188	1,7	16 704	2,3	351	6,2	35 074	7,6
7.	2 620	3,1	176 703	2,9	147	1,3	12 472	1,7	259	4,6	27 120	5,9
8.	2 979	3,6	199 115	3,3	111	1,0	9 941	1,4	201	3,5	22 197	4,8
9.	3 214	3,8	205 012	3,4	128	1,1	9 645	1,3	176	3,1	17 716	3,8
10.	3 398	4,1	208 984	3,4	129	1,1	12 395	1,7	156	2,7	14 943	3,2
11.	3 275	3,9	206 470	3,4	145	1,3	11 822	1,7	153	2,7	11 741	2,5
12.	3 291	3,9	209 056	3,4	154	1,4	8 553	1,2	132	2,3	10 121	2,2
13.	3 220	3,8	195 511	3,2	195	1,7	12 361	1,7	125	2,2	10 205	2,2
14.	3 358	4,0	208 887	3,4	214	1,9	12 542	1,8	113	2,0	7 885	1,7
15.	3 443	4,1	203 192	3,3	263	2,3	15 624	2,2	139	2,4	6 461	1,4
16.	3 445	4,1	223 659	3,7	254	2,3	15 431	2,2	109	1,9	7 598	1,7
17.	3 556	4,2	204 710	3,3	300	2,7	14 846	2,1	102	1,8	3 644	,8
18.	3 539	4,2	208 231	3,4	315	2,8	24 804	3,5	109	1,9	4 797	1,0
19.	3 362	4,0	199 778	3,3	347	3,1	11 446	1,6	123	2,2	7 360	1,6
20.	13 333	15,9	856 862	14,0	2 114	18,8	96 216	13,5	499	8,8	17 221	3,7
21.	8 253	9,8	603 479	9,9	1 788	15,9	90 524	12,7	403	7,1	17 609	3,8
22.	7 613	9,1	704 033	11,5	2 050	18,3	125 927	17,6	519	9,1	20 331	4,4
23.	4 031	4,8	523 837	8,6	1 140	10,2	109 213	15,3	292	5,1	23 636	5,1
24.	1 567	1,9	331 545	5,4	346	3,1	58 720	8,2	137	2,4	35 480	7,7
	83 837	100,0	6 113 133	100,0	11 228	100,0	715 360	100,0	5 691	100,0	460 432	100,0

TABLEAU 1 : Montant et répartition en pourcents des principales composantes du revenu total net imposable (1000F)

PROVINCE DE BRABANT

ARRONDISSEMENT DE LOUVAIN

CLASSES DU REVENU TOTAL NET IMPOSABLE	Revenu total net imposable				Revenus professionnels			
	Déclarations		Revenus		Déclarations		Revenus	
	Nombre	%	Montant	%	Nombre	%	Montant	%
1. < 100	9 613	5,3	393 078	,3	9 330	5,1	376 723	,3
2. 100 -< 150	3 801	2,1	476 748	,4	3 573	2,0	442 361	,4
3. 150 -< 200	4 878	2,7	859 552	,7	4 722	2,6	817 973	,7
4. 200 -< 250	5 688	3,1	1 281 404	1,0	5 573	3,1	1 224 339	1,0
5. 250 -< 300	7 290	4,0	2 014 338	1,6	7 218	4,0	1 950 322	1,6
6. 300 -< 350	9 880	5,4	3 232 225	2,6	9 826	5,4	3 157 444	2,6
7. 350 -< 400	12 866	7,0	4 828 433	3,9	12 825	7,1	4 759 896	3,9
8. 400 -< 450	13 662	7,5	5 808 677	4,7	13 634	7,5	5 765 940	4,7
9. 450 -< 500	12 587	6,9	5 970 556	4,8	12 568	6,9	5 931 408	4,8
10. 500 -< 550	11 005	6,0	5 773 307	4,7	10 994	6,0	5 742 344	4,7
11. 550 -< 600	9 872	5,4	5 671 011	4,6	9 864	5,4	5 651 350	4,6
12. 600 -< 650	8 518	4,7	5 317 884	4,3	8 512	4,7	5 302 071	4,3
13. 650 -< 700	7 534	4,1	5 082 105	4,1	7 532	4,1	5 071 179	4,1
14. 700 -< 750	6 970	3,8	5 052 344	4,1	6 964	3,8	5 055 065	4,1
15. 750 -< 800	6 391	3,5	4 950 604	4,0	6 387	3,5	4 957 009	4,0
16. 800 -< 850	5 778	3,2	4 765 440	3,9	5 773	3,2	4 770 452	3,9
17. 850 -< 900	5 343	2,9	4 674 223	3,8	5 338	2,9	4 678 838	3,8
18. 900 -< 950	4 893	2,7	4 524 023	3,7	4 892	2,7	4 540 522	3,7
19. 950 -< 1000	4 436	2,4	4 322 884	3,5	4 436	2,4	4 344 367	3,5
20. 1000 -< 1250	14 510	7,9	16 122 322	13,0	14 501	8,0	16 194 236	13,1
21. 1250 -< 1500	7 331	4,0	9 987 505	8,1	7 329	4,0	10 018 297	8,1
22. 1500 -< 2000	6 051	3,3	10 261 072	8,3	6 049	3,3	10 291 670	8,3
23. 2000 -< 3000	2 841	1,6	6 728 780	5,4	2 837	1,6	6 708 583	5,4
24. 3000 & +	1 131	,6	5 605 320	4,5	1 131	,6	5 693 001	4,6
T O T A L	182 869	100,0	123 703 835	100,0	181 808	100,0	123 445 390	100,0

DECLARATIONS REVENU NUL : 326 (NON COMPRIS DANS LE TABLEAU)

Montant et répartition en pourcents des principales composantes
du revenu total net imposable (1000F)

TABLEAU 1

PROVINCE DE BRABANT

ARRONDISSEMENT DE LOUVAIN

C L A S S E S	Revenus de propriétés foncières				Revenus de capitaux et de biens mobiliers				Revenus divers			
	Déclarations		Revenus		Déclarations		Revenus		Déclarations		Revenus	
	Nombre	%	Montant	%	Nombre	%	Montant	%	Nombre	%	Montant	%
1.	242	,4	11 232	,3	327	4,1	9 243	2,2	215	5,1	10 414	3,6
2.	268	,4	15 414	,4	66	,8	3 985	1,0	283	6,8	29 023	10,0
3.	562	,9	27 311	,7	89	1,1	5 551	1,3	240	5,7	28 640	9,9
4.	984	1,5	48 356	1,3	138	1,7	8 957	2,1	233	5,6	26 819	9,2
5.	1 330	2,0	70 596	1,9	156	2,0	9 501	2,3	242	5,8	26 101	9,0
6.	1 824	2,8	100 068	2,7	159	2,0	15 017	3,6	262	6,3	23 645	8,1
7.	2 236	3,4	118 444	3,2	99	1,2	7 077	1,7	192	4,6	19 891	6,9
8.	2 524	3,8	125 823	3,4	89	1,1	6 645	1,6	115	2,7	10 629	3,7
9.	2 897	4,4	140 442	3,8	95	1,2	7 242	1,7	97	2,3	9 540	3,3
10.	3 022	4,6	145 330	3,9	126	1,6	8 502	2,0	113	2,7	8 575	3,0
11.	3 145	4,8	143 290	3,8	125	1,6	6 929	1,7	117	2,8	6 425	2,2
12.	3 104	4,7	149 989	4,0	116	1,5	5 551	1,3	96	2,3	5 566	1,9
13.	3 110	4,7	149 142	4,0	174	2,2	6 272	1,5	105	2,5	5 037	1,7
14.	3 216	4,9	144 191	3,9	202	2,5	8 086	1,9	79	1,9	4 138	1,4
15.	3 185	4,9	148 734	4,0	243	3,1	11 628	2,8	89	2,1	3 960	1,4
16.	3 131	4,8	150 981	4,0	241	3,0	9 987	2,4	94	2,2	4 606	1,6
17.	3 036	4,6	154 573	4,1	255	3,2	9 007	2,2	81	1,9	3 404	1,2
18.	3 006	4,6	141 202	3,8	286	3,6	10 219	2,4	104	2,5	4 496	1,5
19.	2 733	4,2	128 283	3,4	308	3,9	10 717	2,6	85	2,0	2 371	,8
20.	9 447	14,4	517 034	13,9	1 506	18,9	56 213	13,5	367	8,8	11 472	4,0
21.	5 144	7,8	336 862	9,0	1 135	14,2	51 407	12,3	313	7,5	10 337	3,6
22.	4 362	6,7	341 922	9,2	1 212	15,2	62 038	14,9	362	8,6	12 085	4,2
23.	2 160	3,3	280 900	7,5	633	7,9	57 606	13,8	227	5,4	15 142	5,2
24.	894	1,4	141 050	3,8	186	2,3	30 099	7,2	78	1,9	8 046	2,8
	65 562	100,0	3 731 169	100,0	7 966	100,0	417 479	100,0	4 189	100,0	290 362	100,0

TABLEAU 1 : Montant et répartition en pourcents des principales composantes du revenu total net imposable (1000F)

P R O V I N C E D E B R A B A N T

A R R O N D I S S E M E N T D E N I V E L L E S

CLASSES DU REVENU TOTAL NET IMPOSABLE	Revenu total net imposable				Revenus professionnels			
	Déclarations		Revenus		Déclarations		Revenus	
	Nombre	%	Montant	%	Nombre	%	Montant	%
1. < 100	8 044	6,3	325 629	,3	7 790	6,2	305 387	,3
2. 100 -< 150	3 100	2,4	387 577	,4	2 775	2,2	331 972	,3
3. 150 -< 200	3 454	2,7	607 757	,6	3 218	2,5	544 693	,6
4. 200 -< 250	3 856	3,0	869 359	,9	3 750	3,0	814 569	,9
5. 250 -< 300	5 170	4,0	1 432 001	1,5	5 088	4,0	1 362 253	1,4
6. 300 -< 350	6 871	5,4	2 247 912	2,3	6 818	5,4	2 172 962	2,3
7. 350 -< 400	8 653	6,8	3 244 177	3,4	8 617	6,8	3 171 247	3,3
8. 400 -< 450	8 280	6,5	3 520 219	3,6	8 248	6,5	3 454 889	3,6
9. 450 -< 500	7 585	5,9	3 599 398	3,7	7 561	6,0	3 538 202	3,7
10. 500 -< 550	6 530	5,1	3 424 774	3,6	6 501	5,1	3 366 722	3,5
11. 550 -< 600	5 828	4,6	3 350 243	3,5	5 805	4,6	3 299 215	3,4
12. 600 -< 650	5 173	4,0	3 230 827	3,3	5 157	4,1	3 183 007	3,3
13. 650 -< 700	4 783	3,7	3 225 772	3,3	4 773	3,8	3 191 731	3,3
14. 700 -< 750	4 327	3,4	3 136 028	3,3	4 317	3,4	3 102 661	3,2
15. 750 -< 800	3 947	3,1	3 058 675	3,2	3 933	3,1	3 033 300	3,2
16. 800 -< 850	3 703	2,9	3 053 917	3,2	3 693	2,9	3 026 602	3,2
17. 850 -< 900	3 489	2,7	3 050 811	3,2	3 487	2,8	3 029 639	3,2
18. 900 -< 950	3 094	2,4	2 860 569	3,0	3 089	2,4	2 844 221	3,0
19. 950 -< 1000	2 820	2,2	2 748 497	2,8	2 813	2,2	2 733 075	2,9
20. 1000 -< 1250	10 519	8,2	11 739 823	12,2	10 510	8,3	11 738 302	12,3
21. 1250 -< 1500	6 677	5,2	9 120 546	9,5	6 671	5,3	9 150 761	9,6
22. 1500 -< 2000	6 669	5,2	11 403 838	11,8	6 667	5,3	11 415 994	11,9
23. 2000 -< 3000	3 637	2,8	8 632 859	9,0	3 634	2,9	8 670 373	9,1
24. 3000 & +	1 546	1,2	8 179 502	8,5	1 543	1,2	8 247 207	8,6
T O T A L	127 755	100,0	96 450 710	100,0	126 458	100,0	95 728 984	100,0

DECLARATIONS REVENU NUL : 301 (NON COMPRIS DANS LE TABLEAU)

Montant et répartition en pourcents des principales composantes
du revenu total net imposable (1000F)

TABLEAU 1

PROVINCE DE BRABANT

ARRONDISSEMENT DE NIVELLES

C L A S S E S	Revenus de propriétés foncières				Revenus de capitaux et de biens mobiliers				Revenus divers			
	Déclarations		Revenus		Déclarations		Revenus		Déclarations		Revenus	
	Nombre	%	Montant	%	Nombre	%	Montant	%	Nombre	%	Montant	%
1.	289	,6	17 331	,5	184	2,9	5 726	1,0	363	8,3	18 020	4,2
2.	285	,6	17 799	,5	69	1,1	5 088	,9	446	10,2	47 193	10,9
3.	646	1,3	37 616	1,0	104	1,6	7 351	1,3	344	7,9	45 362	10,5
4.	899	1,7	44 308	1,2	117	1,8	8 327	1,5	229	5,2	29 072	6,7
5.	1 145	2,2	63 788	1,7	169	2,7	14 035	2,5	245	5,6	29 408	6,8
6.	1 547	3,0	87 134	2,3	155	2,4	12 327	2,2	259	5,9	26 772	6,2
7.	1 888	3,7	107 861	2,9	116	1,8	11 078	2,0	217	5,0	22 637	5,2
8.	1 979	3,8	112 455	3,0	84	1,3	10 779	1,9	153	3,5	16 227	3,7
9.	2 070	4,0	124 838	3,3	70	1,1	10 695	1,9	130	3,0	16 853	3,9
10.	1 991	3,9	120 333	3,2	88	1,4	16 764	3,0	125	2,9	12 067	2,8
11.	2 038	3,9	125 253	3,3	99	1,6	13 252	2,3	116	2,7	11 537	2,7
12.	2 034	3,9	127 194	3,4	82	1,3	9 970	1,8	95	2,2	11 275	2,6
13.	2 023	3,9	124 917	3,3	106	1,7	6 627	1,2	97	2,2	8 172	1,9
14.	2 050	4,0	135 355	3,6	93	1,5	6 333	1,1	79	1,8	5 374	1,2
15.	2 024	3,9	131 992	3,5	119	1,9	11 104	2,0	63	1,4	5 333	1,2
16.	1 998	3,9	124 411	3,3	123	1,9	11 982	2,1	79	1,8	3 714	,9
17.	2 007	3,9	129 091	3,4	141	2,2	8 122	1,4	71	1,6	4 476	1,0
18.	1 839	3,6	120 470	3,2	144	2,3	7 552	1,3	76	1,7	7 516	1,7
19.	1 746	3,4	117 247	3,1	140	2,2	13 531	2,4	71	1,6	5 434	1,3
20.	7 065	13,7	471 922	12,6	907	14,2	54 769	9,7	296	6,8	17 510	4,0
21.	4 766	9,2	353 883	9,4	834	13,1	45 719	8,1	243	5,6	10 026	2,3
22.	5 126	9,9	471 521	12,6	1 210	19,0	80 258	14,2	300	6,9	18 222	4,2
23.	2 945	5,7	331 514	8,8	922	14,5	89 355	15,8	190	4,4	16 306	3,8
24.	1 254	2,4	251 264	6,7	295	4,6	106 443	18,8	80	1,8	44 511	10,3
	51 654	100,0	3 749 497	100,0	6 371	100,0	567 187	100,0	4 367	100,0	433 017	100,0

TABLEAU 1 : Montant et répartition en pourcents des principales composantes du revenu total net imposable (1000F)

P R O V I N C E D E H A I N A U T

A R R O N D I S S E M E N T D ' A T H

CLASSES DU REVENU TOTAL NET IMPOSABLE	Revenu total net imposable				Revenus professionnels			
	Déclarations		Revenus		Déclarations		Revenus	
	Nombre	%	Montant	%	Nombre	%	Montant	%
1. < 100	1 476	4,8	63 913	,3	1 451	4,7	62 857	,3
2. 100 -< 150	718	2,3	90 087	,5	690	2,2	85 317	,5
3. 150 -< 200	892	2,9	157 697	,8	872	2,8	150 406	,8
4. 200 -< 250	1 192	3,8	268 020	1,4	1 184	3,8	258 851	1,4
5. 250 -< 300	1 643	5,3	454 767	2,4	1 635	5,3	442 738	2,4
6. 300 -< 350	2 170	7,0	710 281	3,8	2 167	7,0	699 108	3,8
7. 350 -< 400	2 604	8,4	976 211	5,2	2 602	8,4	965 826	5,2
8. 400 -< 450	2 610	8,4	1 109 339	5,9	2 604	8,4	1 104 155	5,9
9. 450 -< 500	2 279	7,4	1 081 177	5,8	2 277	7,4	1 078 203	5,8
10. 500 -< 550	2 009	6,5	1 053 013	5,6	2 008	6,5	1 050 948	5,6
11. 550 -< 600	1 669	5,4	957 391	5,1	1 668	5,4	956 660	5,1
12. 600 -< 650	1 379	4,4	860 443	4,6	1 378	4,5	861 457	4,6
13. 650 -< 700	1 197	3,9	806 086	4,3	1 197	3,9	803 879	4,3
14. 700 -< 750	1 089	3,5	789 747	4,2	1 088	3,5	788 136	4,2
15. 750 -< 800	1 048	3,4	812 103	4,4	1 048	3,4	814 707	4,4
16. 800 -< 850	884	2,9	728 847	3,9	884	2,9	729 556	3,9
17. 850 -< 900	854	2,8	746 814	4,0	852	2,8	749 203	4,0
18. 900 -< 950	752	2,4	694 852	3,7	752	2,4	697 878	3,8
19. 950 -< 1000	625	2,0	609 243	3,3	624	2,0	611 026	3,3
20. 1000 -< 1250	1 892	6,1	2 097 105	11,2	1 892	6,1	2 103 686	11,3
21. 1250 -< 1500	946	3,1	1 290 415	6,9	946	3,1	1 299 157	7,0
22. 1500 -< 2000	683	2,2	1 158 110	6,2	682	2,2	1 154 712	6,2
23. 2000 -< 3000	279	,9	655 858	3,5	279	,9	654 381	3,5
24. 3000 & +	103	,3	475 716	2,6	103	,3	478 569	2,6
T O T A L	30 993	100,0	18 647 235	100,0	30 883	100,0	18 601 416	100,0

DECLARATIONS REVENU NUL : 101 (NON COMPRIS DANS LE TABLEAU)

Montant et répartition en pourcents des principales composantes
du revenu total net imposable (1000F)

TABLEAU 1

PROVINCE DE HAINAUT

ARRONDISSEMENT D'ATH

C L A S S E S	Revenus de propriétés foncières				Revenus de capitaux et de biens mobiliers				Revenus divers			
	Déclarations		Revenus		Déclarations		Revenus		Déclarations		Revenus	
	Nombre	%	Montant	%	Nombre	%	Montant	%	Nombre	%	Montant	%
1.	86	,7	2 522	,6	14	1,8	455	1,0	17	4,7	781	2,8
2.	69	,6	3 683	,9	11	1,4	747	1,7	31	8,6	3 236	11,8
3.	193	1,7	5 755	1,4	11	1,4	390	,9	32	8,9	4 168	15,1
4.	352	3,0	12 291	2,9	20	2,6	972	2,2	24	6,7	1 973	7,2
5.	412	3,6	13 406	3,2	31	4,0	2 127	4,7	31	8,6	3 124	11,3
6.	520	4,5	15 784	3,8	34	4,4	2 178	4,8	41	11,4	2 927	10,6
7.	567	4,9	19 523	4,7	15	1,9	1 518	3,4	19	5,3	2 245	8,2
8.	648	5,6	19 803	4,7	21	2,7	2 051	4,5	14	3,9	1 482	5,4
9.	625	5,4	17 272	4,1	7	,9	637	1,4	12	3,3	812	2,9
10.	655	5,7	19 658	4,7	19	2,5	1 661	3,7	5	1,4	233	,8
11.	566	4,9	16 015	3,8	16	2,1	1 283	2,8	6	1,7	407	1,5
12.	539	4,7	14 602	3,5	14	1,8	734	1,6	11	3,1	522	1,9
13.	531	4,6	17 811	4,3	15	1,9	426	,9	8	2,2	185	,7
14.	544	4,7	18 317	4,4	15	1,9	565	1,3	9	2,5	1 029	3,7
15.	546	4,7	14 763	3,5	13	1,7	568	1,3	4	1,1	259	,9
16.	518	4,5	16 993	4,1	27	3,5	731	1,6	5	1,4	33	,1
17.	520	4,5	17 452	4,2	22	2,8	1 755	3,9	13	3,6	283	1,0
18.	470	4,1	14 505	3,5	32	4,1	1 208	2,7	5	1,4	75	,3
19.	418	3,6	12 236	2,9	26	3,4	1 558	3,5	5	1,4	167	,6
20.	1 283	11,1	46 605	11,1	140	18,1	6 782	15,0	33	9,2	1 243	4,5
21.	661	5,7	29 108	6,9	100	12,9	4 628	10,3	11	3,1	228	,8
22.	515	4,5	35 282	8,4	110	14,2	8 054	17,9	14	3,9	980	3,6
23.	220	1,9	21 671	5,2	45	5,8	2 981	6,6	5	1,4	1 046	3,8
24.	83	,7	13 995	3,3	15	1,9	1 071	2,4	5	1,4	90	,3
	11 541	100,0	419 052	100,0	773	100,0	45 080	100,0	360	100,0	27 528	100,0

TABLEAU 1 : Montant et répartition en pourcents des principales composantes du revenu total net imposable (1000F)

P R O V I N C E D E H A I N A U T

A R R O N D I S S E M E N T D E C H A R L E R O I

CLASSES DU REVENU TOTAL NET IMPOSABLE	Revenu total net imposable				Revenus professionnels			
	Déclarations		Revenus		Déclarations		Revenus	
	Nombre	%	Montant	%	Nombre	%	Montant	%
1. < 100	7 887	4,6	337 320	,3	7 733	4,5	326 943	,3
2. 100 -< 150	4 271	2,5	537 575	,5	4 132	2,4	514 583	,5
3. 150 -< 200	4 651	2,7	819 681	,8	4 540	2,6	786 315	,8
4. 200 -< 250	5 895	3,4	1 327 928	1,3	5 837	3,4	1 291 558	1,3
5. 250 -< 300	9 339	5,4	2 586 063	2,5	9 299	5,4	2 539 371	2,5
6. 300 -< 350	12 228	7,1	3 993 472	3,9	12 204	7,1	3 937 796	3,9
7. 350 -< 400	14 605	8,4	5 475 892	5,3	14 585	8,5	5 428 412	5,3
8. 400 -< 450	14 960	8,6	6 361 615	6,2	14 945	8,7	6 328 627	6,2
9. 450 -< 500	13 937	8,0	6 614 994	6,5	13 927	8,1	6 579 106	6,5
10. 500 -< 550	11 744	6,8	6 159 485	6,0	11 737	6,8	6 137 634	6,0
11. 550 -< 600	10 070	5,8	5 783 961	5,6	10 064	5,8	5 757 092	5,6
12. 600 -< 650	8 573	4,9	5 353 737	5,2	8 566	5,0	5 333 484	5,2
13. 650 -< 700	7 522	4,3	5 072 674	5,0	7 518	4,4	5 049 041	5,0
14. 700 -< 750	6 417	3,7	4 646 989	4,5	6 415	3,7	4 641 053	4,6
15. 750 -< 800	5 446	3,1	4 216 422	4,1	5 443	3,2	4 206 021	4,1
16. 800 -< 850	4 720	2,7	3 891 975	3,8	4 717	2,7	3 889 052	3,8
17. 850 -< 900	4 094	2,4	3 581 458	3,5	4 090	2,4	3 568 911	3,5
18. 900 -< 950	3 726	2,2	3 444 019	3,4	3 723	2,2	3 437 617	3,4
19. 950 -< 1000	3 114	1,8	3 033 551	3,0	3 114	1,8	3 029 931	3,0
20. 1000 -< 1250	9 929	5,7	11 017 316	10,8	9 926	5,8	11 005 387	10,8
21. 1250 -< 1500	4 641	2,7	6 311 693	6,2	4 636	2,7	6 308 483	6,2
22. 1500 -< 2000	3 427	2,0	5 780 873	5,6	3 424	2,0	5 768 550	5,7
23. 2000 -< 3000	1 468	,8	3 480 871	3,4	1 467	,9	3 455 917	3,4
24. 3000 & +	529	,3	2 591 602	2,5	527	,3	2 599 816	2,6
T O T A L	173 193	100,0	102 421 166	100,0	172 569	100,0	101 920 700	100,0

DECLARATIONS REVENU NUL : 438 (NON COMPRIS DANS LE TABLEAU)

Montant et répartition en pourcents des principales composantes
du revenu total net imposable (1000F)

TABLEAU 1

PROVINCE DE HAINAUT

ARRONDISSEMENT DE CHARLEROI

C L A S S E S	Revenus de propriétés foncières				Revenus de capitaux et de biens mobiliers				Revenus divers			
	Déclarations		Revenus		Déclarations		Revenus		Déclarations		Revenus	
	Nombre	%	Montant	%	Nombre	%	Montant	%	Nombre	%	Montant	%
1.	274	,5	10 381	,4	74	2,5	1 927	1,2	147	6,5	7 453	4,2
2.	304	,5	12 730	,5	38	1,3	2 258	1,4	186	8,2	18 369	10,4
3.	506	,9	22 361	,9	59	2,0	2 984	1,8	191	8,4	22 875	13,0
4.	859	1,5	39 953	1,7	90	3,0	4 445	2,7	149	6,5	15 227	8,6
5.	1 329	2,4	66 217	2,8	124	4,1	8 658	5,3	194	8,5	16 818	9,5
6.	2 242	4,0	84 565	3,5	142	4,7	10 146	6,2	222	9,8	16 624	9,4
7.	2 629	4,7	93 843	3,9	64	2,1	3 850	2,3	145	6,4	13 787	7,8
8.	3 210	5,7	105 546	4,4	57	1,9	3 086	1,9	103	4,5	9 690	5,5
9.	3 483	6,2	120 478	5,0	59	2,0	4 807	2,9	79	3,5	5 925	3,4
10.	3 490	6,2	113 694	4,7	58	1,9	4 191	2,5	77	3,4	5 241	3,0
11.	3 358	6,0	116 424	4,8	59	2,0	5 512	3,3	74	3,3	4 871	2,8
12.	3 282	5,9	110 910	4,6	59	2,0	3 346	2,0	49	2,2	2 522	1,4
13.	3 217	5,7	113 870	4,7	58	1,9	3 584	2,2	61	2,7	2 504	1,4
14.	2 939	5,2	93 469	3,9	75	2,5	3 664	2,2	47	2,1	1 658	,9
15.	2 674	4,8	94 683	3,9	94	3,1	3 331	2,0	44	1,9	1 927	1,1
16.	2 451	4,4	82 206	3,4	78	2,6	2 444	1,5	41	1,8	3 058	1,7
17.	2 244	4,0	88 815	3,7	82	2,7	3 021	1,8	32	1,4	882	,5
18.	2 099	3,7	82 863	3,4	80	2,7	2 302	1,4	52	2,3	2 543	1,4
19.	1 862	3,3	71 200	3,0	90	3,0	3 745	2,3	38	1,7	1 273	,7
20.	6 366	11,4	285 189	11,9	498	16,6	17 792	10,8	126	5,5	6 066	3,4
21.	3 267	5,8	177 260	7,4	391	13,0	20 601	12,5	78	3,4	3 558	2,0
22.	2 462	4,4	181 179	7,5	389	13,0	25 970	15,8	84	3,7	2 014	1,1
23.	1 101	2,0	149 125	6,2	221	7,4	17 711	10,7	37	1,6	2 564	1,5
24.	418	,7	86 065	3,6	64	2,1	5 401	3,3	20	,9	8 685	4,9
	56 066	100,0	2 403 026	100,0	3 003	100,0	164 776	100,0	2 276	100,0	176 134	100,0

TABLEAU 1 : Montant et répartition en pourcents des principales composantes du revenu total net imposable (1000F)

P R O V I N C E D E H A I N A U T
A R R O N D I S S E M E N T D E M O N S

CLASSES DU REVENU TOTAL NET IMPOSABLE	Revenu total net imposable				Revenus professionnels			
	Déclarations		Revenus		Déclarations		Revenus	
	Nombre	%	Montant	%	Nombre	%	Montant	%
1. < 100	4 582	4,6	194 961	,3	4 454	4,5	187 431	,3
2. 100 -< 150	2 523	2,6	316 846	,5	2 443	2,5	302 573	,5
3. 150 -< 200	2 747	2,8	484 257	,8	2 690	2,7	467 483	,8
4. 200 -< 250	3 334	3,4	751 409	1,3	3 295	3,3	727 484	1,2
5. 250 -< 300	5 035	5,1	1 389 929	2,3	5 004	5,1	1 364 020	2,3
6. 300 -< 350	6 782	6,9	2 214 089	3,7	6 769	6,9	2 185 106	3,7
7. 350 -< 400	8 089	8,2	3 036 700	5,1	8 085	8,2	3 018 774	5,1
8. 400 -< 450	8 175	8,3	3 474 062	5,8	8 169	8,3	3 456 738	5,8
9. 450 -< 500	7 429	7,5	3 525 133	5,9	7 421	7,5	3 507 709	5,9
10. 500 -< 550	6 510	6,6	3 418 239	5,7	6 505	6,6	3 410 489	5,7
11. 550 -< 600	5 883	6,0	3 379 484	5,7	5 880	6,0	3 375 030	5,7
12. 600 -< 650	4 888	4,9	3 054 053	5,1	4 885	5,0	3 047 174	5,1
13. 650 -< 700	4 286	4,3	2 890 799	4,9	4 286	4,4	2 887 680	4,9
14. 700 -< 750	3 769	3,8	2 729 742	4,6	3 767	3,8	2 725 900	4,6
15. 750 -< 800	3 173	3,2	2 457 316	4,1	3 172	3,2	2 456 076	4,1
16. 800 -< 850	2 811	2,8	2 317 469	3,9	2 811	2,9	2 314 032	3,9
17. 850 -< 900	2 429	2,5	2 124 253	3,6	2 427	2,5	2 125 081	3,6
18. 900 -< 950	2 232	2,3	2 064 430	3,5	2 231	2,3	2 066 578	3,5
19. 950 -< 1000	1 843	1,9	1 796 389	3,0	1 842	1,9	1 799 580	3,0
20. 1000 -< 1250	6 016	6,1	6 672 965	11,2	6 014	6,1	6 690 680	11,3
21. 1250 -< 1500	2 986	3,0	4 059 639	6,8	2 985	3,0	4 064 236	6,9
22. 1500 -< 2000	2 164	2,2	3 668 854	6,2	2 164	2,2	3 680 501	6,2
23. 2000 -< 3000	880	,9	2 073 944	3,5	880	,9	2 073 748	3,5
24. 3000 & +	284	,3	1 378 678	2,3	283	,3	1 386 481	2,3
T O T A L	98 850	100,0	59 473 640	100,0	98 462	100,0	59 320 584	100,0

DECLARATIONS REVENU NUL : 218 (NON COMPRIS DANS LE TABLEAU)

Montant et répartition en pourcents des principales composantes
du revenu total net imposable (1000F)

TABLEAU 1

PROVINCE DE HAINAUT
ARRONDISSEMENT DE MONS

C L A S S E S	Revenus de propriétés foncières				Revenus de capitaux et de biens mobiliers				Revenus divers			
	Déclarations		Revenus		Déclarations		Revenus		Déclarations		Revenus	
	Nombre	%	Montant	%	Nombre	%	Montant	%	Nombre	%	Montant	%
1.	138	,4	5 035	,4	36	1,9	1 456	1,4	133	10,3	6 868	6,8
2.	154	,5	5 336	,4	17	,9	576	,5	119	9,2	12 223	12,1
3.	315	1,0	9 936	,8	26	1,4	1 238	1,2	98	7,6	12 525	12,4
4.	556	1,7	21 426	1,7	58	3,1	3 369	3,2	95	7,3	12 060	11,9
5.	729	2,3	31 868	2,6	64	3,4	4 840	4,6	79	6,1	8 888	8,8
6.	1 135	3,5	43 722	3,5	79	4,2	5 438	5,2	90	6,9	6 469	6,4
7.	1 434	4,5	46 521	3,7	39	2,1	2 937	2,8	81	6,3	5 818	5,7
8.	1 610	5,0	56 520	4,5	35	1,8	3 581	3,4	51	3,9	3 035	3,0
9.	1 666	5,2	56 431	4,5	29	1,5	2 999	2,9	51	3,9	3 999	3,9
10.	1 841	5,8	59 578	4,8	35	1,8	3 004	2,9	37	2,9	2 615	2,6
11.	1 939	6,1	56 950	4,6	47	2,5	3 011	2,9	41	3,2	2 902	2,9
12.	1 831	5,7	58 180	4,7	32	1,7	2 322	2,2	41	3,2	3 239	3,2
13.	1 775	5,5	55 671	4,5	41	2,2	1 997	1,9	33	2,5	1 250	1,2
14.	1 687	5,3	53 637	4,3	33	1,7	1 998	1,9	26	2,0	1 898	1,9
15.	1 540	4,8	48 215	3,9	35	1,8	1 528	1,5	23	1,8	1 039	1,0
16.	1 496	4,7	51 030	4,1	47	2,5	2 250	2,1	24	1,9	960	,9
17.	1 296	4,0	45 923	3,7	52	2,7	2 122	2,0	22	1,7	1 313	1,3
18.	1 261	3,9	40 587	3,3	56	3,0	1 622	1,5	18	1,4	1 082	1,1
19.	1 109	3,5	37 864	3,0	61	3,2	3 074	2,9	11	,8	287	,3
20.	3 919	12,2	151 259	12,2	324	17,1	15 233	14,5	85	6,6	2 311	2,3
21.	2 115	6,6	106 325	8,5	292	15,4	13 324	12,7	44	3,4	2 105	2,1
22.	1 590	5,0	94 741	7,6	293	15,5	15 029	14,3	55	4,2	3 351	3,3
23.	657	2,1	64 839	5,2	125	6,6	8 605	8,2	32	2,5	4 453	4,4
24.	217	,7	42 412	3,4	38	2,0	3 237	3,1	6	,5	636	,6
	32 010	100,0	1 244 006	100,0	1 894	100,0	104 790	100,0	1 295	100,0	101 326	100,0

TABLEAU 1 : Montant et répartition en pourcents des principales composantes du revenu total net imposable (1000F)

PROVINCE DE HAINAUT

ARRONDISSEMENT DE MOUSCRON

CLASSES DU REVENU TOTAL NET IMPOSABLE	Revenu total net imposable				Revenus professionnels			
	Déclarations		Revenus		Déclarations		Revenus	
	Nombre	%	Montant	%	Nombre	%	Montant	%
1. < 100	1 331	4,5	57 097	,3	1 302	4,4	55 201	,3
2. 100 -< 150	704	2,4	88 682	,5	693	2,3	86 873	,5
3. 150 -< 200	830	2,8	147 037	,9	819	2,8	143 330	,8
4. 200 -< 250	1 071	3,6	240 579	1,4	1 064	3,6	232 854	1,4
5. 250 -< 300	1 358	4,6	375 968	2,2	1 352	4,5	365 920	2,1
6. 300 -< 350	2 111	7,1	692 964	4,0	2 110	7,1	683 011	4,0
7. 350 -< 400	2 944	9,9	1 103 273	6,4	2 940	9,9	1 093 287	6,4
8. 400 -< 450	2 622	8,8	1 112 384	6,5	2 620	8,8	1 108 773	6,5
9. 450 -< 500	2 187	7,3	1 036 547	6,0	2 184	7,3	1 030 149	6,0
10. 500 -< 550	1 966	6,6	1 031 069	6,0	1 964	6,6	1 026 943	6,0
11. 550 -< 600	1 763	5,9	1 012 780	5,9	1 762	5,9	1 009 063	5,9
12. 600 -< 650	1 458	4,9	910 878	5,3	1 458	4,9	909 775	5,3
13. 650 -< 700	1 295	4,3	873 850	5,1	1 295	4,4	872 116	5,1
14. 700 -< 750	1 152	3,9	834 341	4,9	1 151	3,9	833 329	4,9
15. 750 -< 800	1 132	3,8	876 200	5,1	1 132	3,8	874 069	5,1
16. 800 -< 850	1 004	3,4	827 792	4,8	1 004	3,4	830 546	4,9
17. 850 -< 900	830	2,8	725 618	4,2	829	2,8	727 221	4,3
18. 900 -< 950	717	2,4	663 213	3,9	716	2,4	666 021	3,9
19. 950 -< 1000	556	1,9	542 000	3,2	556	1,9	541 051	3,2
20. 1000 -< 1250	1 480	5,0	1 634 978	9,5	1 479	5,0	1 636 356	9,6
21. 1250 -< 1500	648	2,2	880 197	5,1	647	2,2	882 863	5,2
22. 1500 -< 2000	407	1,4	680 357	4,0	407	1,4	681 731	4,0
23. 2000 -< 3000	152	,5	362 015	2,1	152	,5	359 554	2,1
24. 3000 & +	84	,3	445 686	2,6	84	,3	458 872	2,7
T O T A L	29 802	100,0	17 155 505	100,0	29 720	100,0	17 108 908	100,0

DECLARATIONS REVENU NUL : 51 (NON COMPRIS DANS LE TABLEAU)

Montant et répartition en pourcents des principales composantes
du revenu total net imposable (1000F)

TABLEAU 1

PROVINCE DE HAINAUT

ARRONDISSEMENT DE MOUSCRON

C L A S S E S	Revenus de propriétés foncières				Revenus de capitaux et de biens mobiliers				Revenus divers			
	Déclarations		Revenus		Déclarations		Revenus		Déclarations		Revenus	
	Nombre	%	Montant	%	Nombre	%	Montant	%	Nombre	%	Montant	%
1.	36	,4	1 297	,3	24	3,6	825	2,6	18	6,6	831	4,3
2.	54	,6	1 793	,5	8	1,2	410	1,3	8	3,0	971	5,1
3.	121	1,3	4 851	1,3	20	3,0	585	1,9	20	7,4	1 597	8,4
4.	215	2,3	9 046	2,4	28	4,2	1 160	3,7	18	6,6	1 344	7,0
5.	266	2,8	11 856	3,1	35	5,3	2 577	8,3	23	8,5	1 684	8,8
6.	357	3,8	16 569	4,4	20	3,0	1 314	4,2	19	7,0	1 692	8,9
7.	434	4,6	16 514	4,3	18	2,7	1 520	4,9	29	10,7	2 965	15,5
8.	470	5,0	16 806	4,4	12	1,8	731	2,3	13	4,8	1 223	6,4
9.	493	5,2	18 155	4,8	15	2,3	1 111	3,6	6	2,2	789	4,1
10.	525	5,5	19 902	5,2	14	2,1	1 413	4,5	6	2,2	604	3,2
11.	535	5,7	20 171	5,3	13	2,0	208	,7	5	1,8	78	,4
12.	494	5,2	16 252	4,3	11	1,7	310	1,0	7	2,6	235	1,2
13.	523	5,5	19 434	5,1	13	2,0	387	1,2	10	3,7	241	1,3
14.	564	6,0	16 622	4,4	21	3,2	993	3,2	9	3,3	421	2,2
15.	598	6,3	19 980	5,3	31	4,7	1 670	5,4	7	2,6	169	,9
16.	589	6,2	16 612	4,4	28	4,2	640	2,1	9	3,3	418	2,2
17.	503	5,3	14 029	3,7	23	3,5	749	2,4	6	2,2	74	,4
18.	419	4,4	13 015	3,4	21	3,2	941	3,0	5	1,8	1 006	5,3
19.	363	3,8	13 227	3,5	38	5,7	1 479	4,7	8	3,0	339	1,8
20.	993	10,5	43 671	11,5	120	18,1	3 907	12,5	14	5,2	1 325	6,9
21.	469	5,0	27 528	7,2	78	11,7	3 359	10,8	16	5,9	779	4,1
22.	276	2,9	20 457	5,4	39	5,9	1 921	6,2	10	3,7	297	1,6
23.	107	1,1	12 446	3,3	21	3,2	2 300	7,4	3	1,1	17	,1
24.	65	,7	9 987	2,6	13	2,0	671	2,2	2	,7	5	,0
	9 469	100,0	380 220	100,0	664	100,0	31 181	100,0	271	100,0	19 104	100,0

TABLEAU 1 : Montant et répartition en pourcents des principales composantes du revenu total net imposable (1000F)

P R O V I N C E D E H A I N A U T

A R R O N D I S S E M E N T D E S O I G N I E S

CLASSES DU REVENU TOTAL NET IMPOSABLE	Revenu total net imposable				Revenus professionnels			
	Déclarations		Revenus		Déclarations		Revenus	
	Nombre	%	Montant	%	Nombre	%	Montant	%
1. < 100	3 458	5,0	144 112	,3	3 358	4,9	136 429	,3
2. 100 -< 150	1 666	2,4	208 955	,5	1 608	2,3	198 769	,5
3. 150 -< 200	1 863	2,7	327 972	,8	1 823	2,7	316 031	,8
4. 200 -< 250	2 353	3,4	531 264	1,3	2 337	3,4	515 183	1,2
5. 250 -< 300	3 502	5,1	971 003	2,3	3 487	5,1	950 088	2,3
6. 300 -< 350	4 715	6,8	1 541 864	3,7	4 705	6,9	1 515 523	3,6
7. 350 -< 400	5 703	8,3	2 136 907	5,1	5 699	8,3	2 111 036	5,0
8. 400 -< 450	5 504	8,0	2 339 650	5,5	5 501	8,0	2 324 265	5,5
9. 450 -< 500	4 945	7,2	2 347 162	5,6	4 941	7,2	2 334 953	5,6
10. 500 -< 550	4 384	6,4	2 300 068	5,4	4 382	6,4	2 291 216	5,4
11. 550 -< 600	3 788	5,5	2 173 973	5,2	3 785	5,5	2 168 209	5,2
12. 600 -< 650	3 247	4,7	2 027 695	4,8	3 246	4,7	2 021 160	4,8
13. 650 -< 700	2 855	4,1	1 924 934	4,6	2 853	4,2	1 920 111	4,6
14. 700 -< 750	2 675	3,9	1 937 769	4,6	2 674	3,9	1 935 278	4,6
15. 750 -< 800	2 248	3,3	1 741 006	4,1	2 248	3,3	1 738 392	4,1
16. 800 -< 850	2 003	2,9	1 652 064	3,9	2 001	2,9	1 649 463	3,9
17. 850 -< 900	1 775	2,6	1 551 410	3,7	1 773	2,6	1 547 894	3,7
18. 900 -< 950	1 585	2,3	1 465 638	3,5	1 585	2,3	1 469 446	3,5
19. 950 -< 1000	1 407	2,0	1 372 059	3,3	1 406	2,0	1 373 262	3,3
20. 1000 -< 1250	4 459	6,5	4 935 125	11,7	4 459	6,5	4 942 616	11,8
21. 1250 -< 1500	2 177	3,2	2 964 849	7,0	2 175	3,2	2 971 205	7,1
22. 1500 -< 2000	1 732	2,5	2 937 713	7,0	1 732	2,5	2 938 999	7,0
23. 2000 -< 3000	659	1,0	1 550 379	3,7	659	1,0	1 538 192	3,7
24. 3000 & +	235	,3	1 128 755	2,7	235	,3	1 150 598	2,7
T O T A L	68 938	100,0	42 212 326	100,0	68 672	100,0	42 058 318	100,0

DECLARATIONS REVENU NUL : 128 (NON COMPRIS DANS LE TABLEAU)

Montant et répartition en pourcents des principales composantes
du revenu total net imposable (1000F)

TABLEAU 1

PROVINCE DE HAINAUT

ARRONDISSEMENT DE SOIGNIES

C L A S S E S	Revenus de propriétés foncières				Revenus de capitaux et de biens mobiliers				Revenus divers			
	Déclarations		Revenus		Déclarations		Revenus		Déclarations		Revenus	
	Nombre	%	Montant	%	Nombre	%	Montant	%	Nombre	%	Montant	%
1.	109	,5	4 289	,4	70	3,4	2 115	2,0	109	9,2	5 190	7,2
2.	116	,5	4 121	,4	21	1,0	949	,9	88	7,4	8 829	12,2
3.	255	1,1	9 958	1,0	44	2,2	2 070	1,9	65	5,5	7 427	10,3
4.	486	2,0	18 345	1,8	51	2,5	2 509	2,3	75	6,3	6 440	8,9
5.	569	2,4	24 554	2,4	68	3,3	4 586	4,3	86	7,2	6 687	9,3
6.	973	4,1	37 326	3,7	70	3,4	3 728	3,5	88	7,4	5 948	8,2
7.	1 176	4,9	45 599	4,5	19	,9	1 050	1,0	67	5,6	5 056	7,0
8.	1 200	5,0	42 929	4,2	39	1,9	2 495	2,3	59	5,0	3 244	4,5
9.	1 290	5,4	47 294	4,7	30	1,5	1 718	1,6	40	3,4	2 388	3,3
10.	1 237	5,2	43 913	4,3	33	1,6	2 618	2,4	39	3,3	2 661	3,7
11.	1 242	5,2	42 948	4,3	34	1,7	1 242	1,2	29	2,4	1 951	2,7
12.	1 264	5,3	45 281	4,5	37	1,8	1 967	1,8	33	2,8	1 241	1,7
13.	1 263	5,3	45 816	4,5	37	1,8	1 821	1,7	33	2,8	1 158	1,6
14.	1 236	5,2	42 751	4,2	40	2,0	2 162	2,0	37	3,1	1 708	2,4
15.	1 143	4,8	37 236	3,7	54	2,6	2 356	2,2	22	1,8	2 301	3,2
16.	1 101	4,6	38 463	3,8	58	2,8	3 615	3,4	23	1,9	1 701	2,4
17.	1 005	4,2	38 595	3,8	67	3,3	4 668	4,4	16	1,3	317	,4
18.	942	3,9	29 791	2,9	70	3,4	2 418	2,3	23	1,9	918	1,3
19.	885	3,7	34 086	3,4	53	2,6	2 194	2,1	19	1,6	311	,4
20.	2 923	12,2	125 608	12,4	344	16,8	13 330	12,5	81	6,8	2 308	3,2
21.	1 531	6,4	80 195	7,9	303	14,8	16 155	15,1	61	5,1	1 134	1,6
22.	1 256	5,3	86 391	8,6	314	15,4	16 322	15,3	60	5,0	1 457	2,0
23.	505	2,1	60 608	6,0	142	6,9	9 667	9,0	25	2,1	1 275	1,8
24.	177	,7	24 267	2,4	46	2,3	5 222	4,9	12	1,0	610	,8
	23 884	100,0	1 010 364	100,0	2 044	100,0	106 977	100,0	1 190	100,0	72 260	100,0

TABLEAU 1 : Montant et répartition en pourcents des principales composantes du revenu total net imposable (1000F)

PROVINCE DE HAINAUT

ARRONDISSEMENT DE THUIN

CLASSES DU REVENU TOTAL NET IMPOSABLE	Revenu total net imposable				Revenus professionnels			
	Déclarations		Revenus		Déclarations		Revenus	
	Nombre	%	Montant	%	Nombre	%	Montant	%
1. < 100	2 328	4,2	102 000	,3	2 264	4,1	99 396	,3
2. 100 -< 150	1 400	2,5	176 236	,5	1 360	2,5	168 339	,5
3. 150 -< 200	1 514	2,7	267 089	,8	1 480	2,7	255 193	,8
4. 200 -< 250	1 977	3,6	446 119	1,3	1 952	3,5	429 115	1,3
5. 250 -< 300	2 635	4,8	728 111	2,2	2 625	4,8	708 264	2,1
6. 300 -< 350	3 622	6,5	1 184 918	3,6	3 613	6,5	1 163 930	3,5
7. 350 -< 400	4 778	8,6	1 792 295	5,4	4 767	8,6	1 773 886	5,3
8. 400 -< 450	4 703	8,5	1 998 480	6,0	4 699	8,5	1 985 557	6,0
9. 450 -< 500	4 279	7,7	2 030 880	6,1	4 275	7,7	2 019 211	6,1
10. 500 -< 550	3 805	6,9	1 995 482	6,0	3 804	6,9	1 986 425	6,0
11. 550 -< 600	3 347	6,0	1 922 277	5,8	3 347	6,1	1 919 577	5,8
12. 600 -< 650	2 763	5,0	1 725 571	5,2	2 763	5,0	1 721 045	5,2
13. 650 -< 700	2 347	4,2	1 582 088	4,7	2 347	4,3	1 579 191	4,8
14. 700 -< 750	2 056	3,7	1 491 012	4,5	2 054	3,7	1 487 895	4,5
15. 750 -< 800	1 841	3,3	1 427 315	4,3	1 841	3,3	1 426 498	4,3
16. 800 -< 850	1 589	2,9	1 310 144	3,9	1 588	2,9	1 306 608	3,9
17. 850 -< 900	1 430	2,6	1 250 609	3,7	1 430	2,6	1 252 293	3,8
18. 900 -< 950	1 186	2,1	1 096 144	3,3	1 185	2,1	1 096 393	3,3
19. 950 -< 1000	1 005	1,8	978 610	2,9	1 005	1,8	980 264	2,9
20. 1000 -< 1250	3 333	6,0	3 705 498	11,1	3 333	6,0	3 719 452	11,2
21. 1250 -< 1500	1 662	3,0	2 257 374	6,8	1 662	3,0	2 261 638	6,8
22. 1500 -< 2000	1 178	2,1	1 993 873	6,0	1 178	2,1	1 996 967	6,0
23. 2000 -< 3000	460	,8	1 093 136	3,3	460	,8	1 090 652	3,3
24. 3000 & +	176	,3	810 134	2,4	176	,3	813 088	2,4
T O T A L	55 414	100,0	33 365 395	100,0	55 208	100,0	33 240 877	100,0

DECLARATIONS REVENU NUL : 138 (NON COMPRIS DANS LE TABLEAU)

Montant et répartition en pourcents des principales composantes
du revenu total net imposable (1000F)

TABLEAU 1

PROVINCE DE HAINAUT

ARRONDISSEMENT DE THUIN

C L A S S E S	Revenus de propriétés foncières				Revenus de capitaux et de biens mobiliers				Revenus divers			
	Déclarations		Revenus		Déclarations		Revenus		Déclarations		Revenus	
	Nombre	%	Montant	%	Nombre	%	Montant	%	Nombre	%	Montant	%
1.	102	,5	4 141	,5	30	2,4	850	1,4	26	4,1	1 347	2,6
2.	99	,5	4 195	,5	17	1,4	1 042	1,7	56	8,8	6 142	11,9
3.	239	1,2	9 349	1,2	26	2,1	1 475	2,4	51	8,0	5 761	11,2
4.	472	2,4	20 724	2,6	43	3,5	1 943	3,2	47	7,4	5 187	10,1
5.	575	2,9	22 196	2,8	50	4,1	2 237	3,7	57	9,0	5 360	10,4
6.	838	4,2	31 370	3,9	56	4,6	3 547	5,8	64	10,1	5 044	9,8
7.	1 020	5,2	36 830	4,6	28	2,3	1 911	3,1	46	7,2	5 355	10,4
8.	1 061	5,4	36 657	4,6	20	1,6	1 113	1,8	27	4,2	1 908	3,7
9.	1 156	5,9	37 591	4,7	13	1,1	1 201	2,0	28	4,4	1 563	3,0
10.	1 214	6,1	40 792	5,1	19	1,6	1 111	1,8	7	1,1	726	1,4
11.	1 187	6,0	35 505	4,5	26	2,1	868	1,4	17	2,7	911	1,8
12.	1 098	5,6	33 926	4,3	21	1,7	919	1,5	19	3,0	1 565	3,0
13.	1 024	5,2	33 730	4,2	24	2,0	618	1,0	12	1,9	740	1,4
14.	951	4,8	33 656	4,2	21	1,7	2 491	4,1	17	2,7	1 251	2,4
15.	932	4,7	31 895	4,0	31	2,5	805	1,3	11	1,7	207	,4
16.	890	4,5	34 635	4,4	37	3,0	1 455	2,4	9	1,4	107	,2
17.	817	4,1	30 555	3,8	38	3,1	1 230	2,0	7	1,1	315	,6
18.	721	3,6	27 489	3,5	34	2,8	1 268	2,1	9	1,4	606	1,2
19.	642	3,2	22 928	2,9	42	3,4	1 484	2,4	6	,9	393	,8
20.	2 181	11,0	82 323	10,4	226	18,4	9 333	15,3	41	6,4	1 818	3,5
21.	1 185	6,0	59 476	7,5	164	13,4	7 646	12,5	32	5,0	1 132	2,2
22.	876	4,4	57 131	7,2	161	13,1	8 331	13,6	27	4,2	2 268	4,4
23.	346	1,8	41 731	5,3	70	5,7	6 297	10,3	13	2,0	1 208	2,3
24.	131	,7	25 787	3,2	28	2,3	1 928	3,2	7	1,1	640	1,2
	19 757	100,0	794 612	100,0	1 225	100,0	61 103	100,0	636	100,0	51 554	100,0

TABLEAU 1 : Montant et répartition en pourcents des principales composantes du revenu total net imposable (1000F)

P R O V I N C E D E H A I N A U T

A R R O N D I S S E M E N T D E T O U R N A I

CLASSES DU REVENU TOTAL NET IMPOSABLE	Revenu total net imposable				Revenus professionnels			
	Déclarations		Revenus		Déclarations		Revenus	
	Nombre	%	Montant	%	Nombre	%	Montant	%
1. < 100	2 869	4,9	123 349	,4	2 803	4,8	120 636	,4
2. 100 -< 150	1 477	2,5	186 602	,5	1 432	2,5	179 817	,5
3. 150 -< 200	1 912	3,3	337 921	1,0	1 871	3,2	323 980	,9
4. 200 -< 250	2 445	4,2	550 422	1,6	2 420	4,2	529 071	1,5
5. 250 -< 300	3 378	5,8	934 376	2,7	3 366	5,8	912 412	2,7
6. 300 -< 350	4 370	7,5	1 428 510	4,2	4 360	7,5	1 408 307	4,1
7. 350 -< 400	4 892	8,4	1 834 534	5,4	4 887	8,4	1 818 049	5,3
8. 400 -< 450	4 646	8,0	1 972 594	5,8	4 640	8,0	1 960 868	5,7
9. 450 -< 500	4 195	7,2	1 990 023	5,8	4 186	7,2	1 979 763	5,8
10. 500 -< 550	3 710	6,3	1 945 643	5,7	3 708	6,4	1 941 291	5,7
11. 550 -< 600	3 130	5,4	1 797 127	5,2	3 129	5,4	1 794 452	5,3
12. 600 -< 650	2 470	4,2	1 541 579	4,5	2 466	4,2	1 536 451	4,5
13. 650 -< 700	2 294	3,9	1 548 371	4,5	2 291	3,9	1 546 486	4,5
14. 700 -< 750	2 109	3,6	1 527 950	4,5	2 107	3,6	1 530 430	4,5
15. 750 -< 800	1 836	3,1	1 421 844	4,1	1 834	3,2	1 415 748	4,1
16. 800 -< 850	1 680	2,9	1 385 833	4,0	1 677	2,9	1 385 514	4,1
17. 850 -< 900	1 628	2,8	1 423 414	4,2	1 627	2,8	1 425 291	4,2
18. 900 -< 950	1 378	2,4	1 273 110	3,7	1 378	2,4	1 273 498	3,7
19. 950 -< 1000	1 132	1,9	1 102 496	3,2	1 131	1,9	1 105 058	3,2
20. 1000 -< 1250	3 449	5,9	3 815 767	11,1	3 447	5,9	3 818 077	11,2
21. 1250 -< 1500	1 630	2,8	2 217 149	6,5	1 627	2,8	2 217 206	6,5
22. 1500 -< 2000	1 152	2,0	1 942 675	5,7	1 151	2,0	1 941 284	5,7
23. 2000 -< 3000	476	,8	1 120 921	3,3	474	,8	1 118 800	3,3
24. 3000 & +	179	,3	862 834	2,5	179	,3	877 747	2,6
T O T A L	58 437	100,0	34 285 044	100,0	58 191	100,0	34 160 236	100,0

DECLARATIONS REVENU NUL : 168 (NON COMPRIS DANS LE TABLEAU)

Montant et répartition en pourcents des principales composantes
du revenu total net imposable (1000F)

TABLEAU 1

PROVINCE DE HAINAUT

ARRONDISSEMENT DE TOURNAI

C L A S S E S	Revenus de propriétés foncières				Revenus de capitaux et de biens mobiliers				Revenus divers			
	Déclarations		Revenus		Déclarations		Revenus		Déclarations		Revenus	
	Nombre	%	Montant	%	Nombre	%	Montant	%	Nombre	%	Montant	%
1.	113	,6	3 466	,4	39	2,6	1 566	1,5	45	5,7	2 531	4,6
2.	120	,6	4 770	,6	18	1,2	1 384	1,3	55	7,0	5 764	10,4
3.	360	1,8	12 618	1,6	40	2,7	1 634	1,6	55	7,0	5 927	10,7
4.	588	3,0	20 055	2,6	72	4,8	4 462	4,3	53	6,7	4 695	8,5
5.	634	3,2	25 420	3,3	77	5,2	4 881	4,7	63	8,0	5 033	9,1
6.	747	3,8	27 260	3,5	67	4,5	4 359	4,2	65	8,3	4 879	8,8
7.	879	4,5	31 807	4,1	33	2,2	3 075	3,0	54	6,9	4 181	7,6
8.	1 009	5,2	32 867	4,3	24	1,6	3 437	3,3	43	5,5	3 056	5,5
9.	1 033	5,3	34 606	4,5	30	2,0	5 137	5,0	36	4,6	2 612	4,7
10.	1 059	5,4	31 459	4,1	28	1,9	3 680	3,5	25	3,2	1 407	2,5
11.	1 008	5,2	31 637	4,1	31	2,1	1 489	1,4	20	2,5	589	1,1
12.	935	4,8	33 117	4,3	26	1,7	2 365	2,3	19	2,4	1 674	3,0
13.	957	4,9	33 854	4,4	34	2,3	2 575	2,5	16	2,0	848	1,5
14.	970	5,0	28 694	3,7	51	3,4	2 616	2,5	18	2,3	707	1,3
15.	864	4,4	31 522	4,1	40	2,7	3 890	3,8	22	2,8	1 177	2,1
16.	940	4,8	30 964	4,0	42	2,8	2 866	2,8	16	2,0	1 295	2,3
17.	949	4,9	28 481	3,7	48	3,2	4 742	4,6	13	1,7	452	,8
18.	817	4,2	28 171	3,7	46	3,1	2 169	2,1	10	1,3	223	,4
19.	715	3,7	23 534	3,1	49	3,3	3 130	3,0	10	1,3	334	,6
20.	2 308	11,8	92 370	12,0	249	16,7	12 319	11,9	53	6,7	2 395	4,3
21.	1 169	6,0	60 147	7,8	184	12,4	11 981	11,6	37	4,7	641	1,2
22.	831	4,3	58 559	7,6	161	10,8	9 654	9,3	37	4,7	1 910	3,4
23.	364	1,9	40 794	5,3	74	5,0	9 186	8,9	14	1,8	2 661	4,8
24.	145	,7	24 297	3,2	24	1,6	1 075	1,0	8	1,0	372	,7
	19 514	100,0	770 469	100,0	1 487	100,0	103 672	100,0	787	100,0	55 363	100,0

TABLEAU 1 : Montant et répartition en pourcents des principales composantes du revenu total net imposable (1000F)

PROVINCE DE LIEGE

ARRONDISSEMENT DE HUY

CLASSES DU REVENU TOTAL NET IMPOSABLE	Revenu total net imposable				Revenus professionnels			
	Déclarations		Revenus		Déclarations		Revenus	
	Nombre	%	Montant	%	Nombre	%	Montant	%
1. < 100	1 722	4,7	74 504	,3	1 689	4,6	71 523	,3
2. 100 -< 150	878	2,4	111 207	,5	835	2,3	103 983	,4
3. 150 -< 200	947	2,6	167 612	,7	916	2,5	159 234	,7
4. 200 -< 250	1 233	3,4	278 293	1,2	1 218	3,3	267 624	1,1
5. 250 -< 300	1 554	4,3	429 079	1,8	1 544	4,2	417 607	1,8
6. 300 -< 350	2 102	5,7	689 411	3,0	2 100	5,8	677 979	2,9
7. 350 -< 400	2 824	7,7	1 059 579	4,5	2 819	7,7	1 050 929	4,5
8. 400 -< 450	2 884	7,9	1 226 755	5,3	2 882	7,9	1 221 426	5,2
9. 450 -< 500	2 719	7,4	1 288 626	5,5	2 719	7,5	1 284 908	5,5
10. 500 -< 550	2 302	6,3	1 205 922	5,2	2 298	6,3	1 197 278	5,1
11. 550 -< 600	2 012	5,5	1 155 663	5,0	2 010	5,5	1 152 483	5,0
12. 600 -< 650	1 839	5,0	1 148 820	4,9	1 838	5,0	1 148 962	4,9
13. 650 -< 700	1 581	4,3	1 066 315	4,6	1 580	4,3	1 066 876	4,6
14. 700 -< 750	1 472	4,0	1 067 417	4,6	1 472	4,0	1 068 107	4,6
15. 750 -< 800	1 297	3,5	1 004 292	4,3	1 294	3,6	1 000 516	4,3
16. 800 -< 850	1 159	3,2	955 844	4,1	1 159	3,2	960 662	4,1
17. 850 -< 900	958	2,6	837 695	3,6	956	2,6	838 687	3,6
18. 900 -< 950	857	2,3	792 559	3,4	857	2,4	792 526	3,4
19. 950 -< 1000	783	2,1	763 135	3,3	783	2,2	763 020	3,3
20. 1000 -< 1250	2 624	7,2	2 911 759	12,5	2 624	7,2	2 927 412	12,6
21. 1250 -< 1500	1 278	3,5	1 738 346	7,5	1 277	3,5	1 747 420	7,5
22. 1500 -< 2000	997	2,7	1 695 090	7,3	996	2,7	1 692 474	7,3
23. 2000 -< 3000	388	1,1	902 565	3,9	388	1,1	908 136	3,9
24. 3000 & +	154	,4	755 311	3,2	153	,4	760 995	3,3
T O T A L	36 564	100,0	23 325 799	100,0	36 407	100,0	23 280 767	100,0

DECLARATIONS REVENU NUL : 62 (NON COMPRIS DANS LE TABLEAU)

Montant et répartition en pourcents des principales composantes
du revenu total net imposable (1000F)

TABLEAU 1

PROVINCE DE LIEGE

ARRONDISSEMENT DE HUY

C L A S S E S	Revenus de propriétés foncières				Revenus de capitaux et de biens mobiliers				Revenus divers			
	Déclarations		Revenus		Déclarations		Revenus		Déclarations		Revenus	
	Nombre	%	Montant	%	Nombre	%	Montant	%	Nombre	%	Montant	%
1.	61	,4	2 303	,4	29	3,1	925	1,5	43	7,6	2 204	5,1
2.	80	,6	2 985	,5	19	2,0	1 308	2,1	44	7,7	4 812	11,1
3.	151	1,1	6 994	1,3	25	2,6	1 276	2,1	39	6,9	5 139	11,8
4.	255	1,8	9 638	1,7	37	3,9	2 180	3,6	44	7,7	3 777	8,7
5.	315	2,2	12 731	2,3	39	4,1	3 112	5,1	40	7,0	3 765	8,7
6.	428	3,1	16 870	3,0	49	5,2	3 436	5,6	59	10,4	4 184	9,6
7.	550	3,9	20 299	3,7	31	3,3	2 164	3,5	32	5,6	2 528	5,8
8.	701	5,0	24 001	4,3	27	2,8	1 321	2,2	33	5,8	2 493	5,7
9.	812	5,8	25 435	4,6	21	2,2	819	1,3	15	2,6	876	2,0
10.	812	5,8	30 326	5,5	15	1,6	805	1,3	24	4,2	2 610	6,0
11.	777	5,5	26 271	4,7	15	1,6	1 457	2,4	13	2,3	902	2,1
12.	780	5,6	26 014	4,7	14	1,5	2 784	4,6	15	2,6	619	1,4
13.	737	5,3	24 770	4,5	17	1,8	516	,8	9	1,6	386	,9
14.	741	5,3	23 092	4,2	21	2,2	1 682	2,8	8	1,4	103	,2
15.	675	4,8	25 718	4,6	16	1,7	1 273	2,1	8	1,4	459	1,1
16.	652	4,6	19 571	3,5	27	2,8	1 370	2,2	9	1,6	363	,8
17.	561	4,0	19 627	3,5	24	2,5	406	,7	12	2,1	1 948	4,5
18.	557	4,0	20 420	3,7	20	2,1	729	1,2	6	1,1	293	,7
19.	520	3,7	20 166	3,6	29	3,1	1 045	1,7	7	1,2	255	,6
20.	1 784	12,7	66 008	11,9	142	15,0	7 098	11,6	45	7,9	2 040	4,7
21.	918	6,5	44 498	8,0	132	13,9	5 562	9,1	24	4,2	930	2,1
22.	736	5,2	50 450	9,1	111	11,7	6 344	10,4	21	3,7	592	1,4
23.	304	2,2	21 370	3,9	69	7,3	4 086	6,7	9	1,6	867	2,0
24.	118	,8	15 369	2,8	19	2,0	9 368	15,3	9	1,6	1 286	3,0
	14 025	100,0	554 926	100,0	948	100,0	61 066	100,0	568	100,0	43 431	100,0

TABLEAU 1 : Montant et répartition en pourcents des principales composantes du revenu total net imposable (1000F)

P R O V I N C E D E L I E G E

A R R O N D I S S E M E N T D E L I E G E

CLASSES DU REVENU TOTAL NET IMPOSABLE	Revenu total net imposable				Revenus professionnels			
	Déclarations		Revenus		Déclarations		Revenus	
	Nombre	%	Montant	%	Nombre	%	Montant	%
1. < 100	11 580	4,7	483 203	,3	11 304	4,6	459 483	,3
2. 100 -< 150	5 829	2,4	733 986	,5	5 532	2,3	679 596	,4
3. 150 -< 200	6 381	2,6	1 125 640	,7	6 129	2,5	1 049 363	,7
4. 200 -< 250	8 094	3,3	1 826 260	1,2	7 965	3,3	1 748 038	1,1
5. 250 -< 300	10 170	4,1	2 810 681	1,8	10 095	4,1	2 718 228	1,8
6. 300 -< 350	15 094	6,1	4 944 232	3,2	15 037	6,1	4 839 943	3,1
7. 350 -< 400	19 741	8,0	7 401 361	4,8	19 707	8,1	7 310 778	4,7
8. 400 -< 450	19 084	7,8	8 117 121	5,2	19 063	7,8	8 051 789	5,2
9. 450 -< 500	18 339	7,5	8 702 310	5,6	18 327	7,5	8 658 230	5,6
10. 500 -< 550	15 609	6,3	8 188 688	5,3	15 600	6,4	8 160 654	5,3
11. 550 -< 600	14 203	5,8	8 158 985	5,3	14 190	5,8	8 125 175	5,3
12. 600 -< 650	12 487	5,1	7 798 669	5,0	12 477	5,1	7 775 709	5,0
13. 650 -< 700	11 441	4,7	7 715 984	5,0	11 436	4,7	7 703 252	5,0
14. 700 -< 750	9 961	4,1	7 217 904	4,7	9 955	4,1	7 197 378	4,7
15. 750 -< 800	8 753	3,6	6 780 603	4,4	8 748	3,6	6 770 397	4,4
16. 800 -< 850	7 799	3,2	6 427 510	4,1	7 797	3,2	6 417 230	4,2
17. 850 -< 900	6 724	2,7	5 880 555	3,8	6 723	2,7	5 874 721	3,8
18. 900 -< 950	5 791	2,4	5 352 947	3,5	5 790	2,4	5 350 407	3,5
19. 950 -< 1000	4 914	2,0	4 789 560	3,1	4 913	2,0	4 787 544	3,1
20. 1000 -< 1250	16 345	6,6	18 127 771	11,7	16 338	6,7	18 129 488	11,8
21. 1250 -< 1500	7 815	3,2	10 629 015	6,9	7 812	3,2	10 624 138	6,9
22. 1500 -< 2000	5 987	2,4	10 171 597	6,6	5 983	2,4	10 151 901	6,6
23. 2000 -< 3000	2 645	1,1	6 263 000	4,0	2 639	1,1	6 212 582	4,0
24. 3000 & +	1 064	,4	5 380 637	3,5	1 063	,4	5 406 727	3,5
T O T A L	245 850	100,0	155 028 219	100,0	244 623	100,0	154 202 751	100,0

DECLARATIONS REVENU NUL : 470 (NON COMPRIS DANS LE TABLEAU)

Montant et répartition en pourcents des principales composantes
du revenu total net imposable (1000F)

TABLEAU 1

PROVINCE DE LIEGE

ARRONDISSEMENT DE LIEGE

C L A S S E S	Revenus de propriétés foncières				Revenus de capitaux et de biens mobiliers				Revenus divers			
	Déclarations		Revenus		Déclarations		Revenus		Déclarations		Revenus	
	Nombre	%	Montant	%	Nombre	%	Montant	%	Nombre	%	Montant	%
1.	351	,4	15 655	,4	209	4,2	6 483	2,4	344	6,8	16 913	3,9
2.	391	,5	19 661	,5	81	1,6	5 126	1,9	479	9,4	47 911	11,0
3.	714	,9	32 330	,8	132	2,6	7 842	2,9	473	9,3	57 128	13,1
4.	1 270	1,6	60 360	1,5	230	4,6	12 811	4,8	378	7,4	39 692	9,1
5.	1 732	2,2	86 456	2,1	259	5,2	15 208	5,7	464	9,1	41 457	9,5
6.	2 630	3,3	123 618	3,1	271	5,4	18 639	7,0	509	10,0	45 239	10,4
7.	3 310	4,2	149 458	3,7	157	3,1	15 545	5,8	299	5,9	28 565	6,5
8.	3 724	4,7	158 655	3,9	122	2,4	9 855	3,7	231	4,5	23 018	5,3
9.	4 015	5,1	166 996	4,1	116	2,3	7 385	2,8	182	3,6	17 279	4,0
10.	4 089	5,2	166 394	4,1	91	1,8	5 524	2,1	134	2,6	10 773	2,5
11.	4 432	5,6	182 786	4,5	70	1,4	5 316	2,0	137	2,7	14 207	3,3
12.	4 361	5,5	188 846	4,7	77	1,5	5 505	2,1	116	2,3	8 115	1,9
13.	4 334	5,5	174 949	4,3	114	2,3	6 245	2,3	99	1,9	6 710	1,5
14.	4 157	5,3	175 270	4,3	127	2,5	5 519	2,1	90	1,8	7 682	1,8
15.	4 040	5,1	172 275	4,3	140	2,8	7 334	2,7	84	1,7	3 729	,9
16.	3 844	4,9	161 662	4,0	123	2,5	4 420	1,7	73	1,4	6 091	1,4
17.	3 521	4,5	149 126	3,7	136	2,7	5 878	2,2	95	1,9	6 149	1,4
18.	3 152	4,0	136 011	3,4	117	2,3	4 221	1,6	72	1,4	2 748	,6
19.	2 750	3,5	127 305	3,2	151	3,0	5 460	2,0	76	1,5	4 964	1,1
20.	9 894	12,5	495 095	12,3	698	13,9	28 827	10,8	266	5,2	13 135	3,0
21.	5 249	6,6	329 872	8,2	584	11,6	22 767	8,5	171	3,4	7 174	1,6
22.	4 255	5,4	345 927	8,6	588	11,7	27 113	10,2	177	3,5	10 038	2,3
23.	1 928	2,4	262 459	6,5	333	6,6	25 928	9,7	96	1,9	6 796	1,6
24.	809	1,0	151 102	3,7	94	1,9	8 058	3,0	42	,8	11 417	2,6
	78 952	100,0	4 032 268	100,0	5 020	100,0	267 009	100,0	5 087	100,0	436 930	100,0

TABLEAU 1 : Montant et répartition en pourcents des principales composantes du revenu total net imposable (1000F)

P R O V I N C E D E L I E G E

A R R O N D I S S E M E N T D E V E R V I E R S

CLASSES DU REVENU TOTAL NET IMPOSABLE	Revenu total net imposable				Revenus professionnels			
	Déclarations		Revenus		Déclarations		Revenus	
	Nombre	%	Montant	%	Nombre	%	Montant	%
1. < 100	5 627	5,5	241 495	,4	5 518	5,4	234 436	,4
2. 100 -< 150	2 508	2,4	315 815	,5	2 413	2,4	295 974	,5
3. 150 -< 200	2 917	2,8	515 797	,8	2 860	2,8	491 468	,8
4. 200 -< 250	3 759	3,7	847 416	1,4	3 714	3,6	806 605	1,3
5. 250 -< 300	4 826	4,7	1 334 751	2,1	4 796	4,7	1 283 502	2,1
6. 300 -< 350	6 435	6,3	2 101 780	3,4	6 409	6,3	2 043 015	3,3
7. 350 -< 400	7 950	7,8	2 981 214	4,8	7 936	7,8	2 928 638	4,7
8. 400 -< 450	7 787	7,6	3 313 052	5,3	7 775	7,6	3 281 418	5,3
9. 450 -< 500	7 632	7,4	3 622 616	5,8	7 626	7,5	3 601 875	5,8
10. 500 -< 550	6 776	6,6	3 554 697	5,7	6 771	6,6	3 537 088	5,7
11. 550 -< 600	6 007	5,9	3 449 613	5,5	5 999	5,9	3 436 522	5,6
12. 600 -< 650	5 231	5,1	3 266 804	5,2	5 226	5,1	3 256 744	5,3
13. 650 -< 700	4 585	4,5	3 091 743	5,0	4 579	4,5	3 076 830	5,0
14. 700 -< 750	4 015	3,9	2 908 387	4,7	4 011	3,9	2 902 808	4,7
15. 750 -< 800	3 641	3,5	2 819 448	4,5	3 639	3,6	2 806 896	4,5
16. 800 -< 850	3 139	3,1	2 589 346	4,2	3 135	3,1	2 587 852	4,2
17. 850 -< 900	2 766	2,7	2 418 914	3,9	2 763	2,7	2 416 578	3,9
18. 900 -< 950	2 385	2,3	2 204 695	3,5	2 382	2,3	2 208 487	3,6
19. 950 -< 1000	2 057	2,0	2 004 619	3,2	2 055	2,0	2 003 010	3,2
20. 1000 -< 1250	6 197	6,0	6 864 126	11,0	6 195	6,1	6 865 767	11,1
21. 1250 -< 1500	2 940	2,9	4 000 142	6,4	2 937	2,9	3 998 417	6,5
22. 1500 -< 2000	2 068	2,0	3 499 394	5,6	2 068	2,0	3 479 664	5,6
23. 2000 -< 3000	913	,9	2 192 447	3,5	912	,9	2 163 826	3,5
24. 3000 & +	403	,4	2 105 654	3,4	402	,4	2 100 568	3,4
T O T A L	102 564	100,0	62 243 965	100,0	102 121	100,0	61 807 988	100,0

DECLARATIONS REVENU NUL : 223 (NON COMPRIS DANS LE TABLEAU)

Montant et répartition en pourcents des principales composantes
du revenu total net imposable (1000F)

TABLEAU 1

P R O V I N C E D E L I E G E

A R R O N D I S S E M E N T D E V E R V I E R S

C L A S S E S	Revenus de propriétés foncières				Revenus de capitaux et de biens mobiliers				Revenus divers			
	Déclarations		Revenus		Déclarations		Revenus		Déclarations		Revenus	
	Nombre	%	Montant	%	Nombre	%	Montant	%	Nombre	%	Montant	%
1.	175	,5	8 639	,5	95	3,3	2 937	1,6	87	5,3	4 018	3,4
2.	208	,6	8 489	,5	65	2,2	3 806	2,0	131	8,0	11 747	9,9
3.	444	1,3	18 225	1,0	110	3,8	5 233	2,8	114	6,9	11 721	9,8
4.	813	2,3	33 253	1,8	187	6,5	8 952	4,8	152	9,2	12 490	10,5
5.	1 023	2,9	46 558	2,6	209	7,2	13 586	7,2	158	9,6	11 864	10,0
6.	1 330	3,8	64 659	3,6	216	7,5	16 363	8,7	162	9,9	12 823	10,8
7.	1 643	4,7	74 689	4,1	107	3,7	10 874	5,8	117	7,1	9 098	7,6
8.	1 670	4,8	69 824	3,9	78	2,7	8 756	4,6	69	4,2	5 753	4,8
9.	1 874	5,4	76 004	4,2	50	1,7	5 251	2,8	61	3,7	4 061	3,4
10.	2 000	5,8	78 882	4,4	52	1,8	3 794	2,0	61	3,7	7 633	6,4
11.	2 062	5,9	82 703	4,6	50	1,7	5 422	2,9	42	2,6	1 895	1,6
12.	1 963	5,7	81 300	4,5	64	2,2	5 053	2,7	35	2,1	2 923	2,5
13.	1 867	5,4	84 460	4,7	65	2,2	4 721	2,5	37	2,3	2 816	2,4
14.	1 843	5,3	75 826	4,2	73	2,5	3 680	2,0	36	2,2	2 101	1,8
15.	1 755	5,1	80 979	4,5	74	2,6	4 638	2,5	32	1,9	2 010	1,7
16.	1 605	4,6	69 675	3,9	68	2,3	4 271	2,3	36	2,2	1 621	1,4
17.	1 475	4,2	64 979	3,6	73	2,5	3 882	2,1	32	1,9	1 808	1,5
18.	1 315	3,8	56 542	3,1	90	3,1	6 140	3,3	25	1,5	640	,5
19.	1 215	3,5	63 300	3,5	77	2,7	4 930	2,6	21	1,3	539	,5
20.	3 878	11,2	212 993	11,8	381	13,2	17 925	9,5	97	5,9	3 480	2,9
21.	2 002	5,8	126 275	7,0	298	10,3	15 409	8,2	63	3,8	1 778	1,5
22.	1 527	4,4	147 433	8,2	239	8,3	11 657	6,2	48	2,9	1 880	1,6
23.	700	2,0	103 755	5,7	130	4,5	14 906	7,9	18	1,1	3 931	3,3
24.	320	,9	77 378	4,3	44	1,5	6 141	3,3	10	,6	419	,4
	34 707	100,0	1 806 820	100,0	2 895	100,0	188 327	100,0	1 644	100,0	119 049	100,0

TABLEAU 1 : Montant et répartition en pourcents des principales composantes du revenu total net imposable (1000F)

P R O V I N C E D E L I E G E

A R R O N D I S S E M E N T D E W A R E M M E

CLASSES DU REVENU TOTAL NET IMPOSABLE	Revenu total net imposable				Revenus professionnels			
	Déclarations		Revenus		Déclarations		Revenus	
	Nombre	%	Montant	%	Nombre	%	Montant	%
1. < 100	1 082	4,3	46 778	,3	1 064	4,2	45 371	,3
2. 100 -< 150	512	2,0	64 733	,4	501	2,0	61 692	,4
3. 150 -< 200	657	2,6	115 882	,7	642	2,5	110 641	,7
4. 200 -< 250	826	3,3	186 177	1,1	815	3,2	178 402	1,1
5. 250 -< 300	1 112	4,4	307 013	1,9	1 104	4,4	297 468	1,8
6. 300 -< 350	1 590	6,3	520 551	3,2	1 587	6,3	512 106	3,2
7. 350 -< 400	2 013	8,0	754 669	4,7	2 013	8,0	748 719	4,6
8. 400 -< 450	1 939	7,7	824 961	5,1	1 936	7,7	822 762	5,1
9. 450 -< 500	1 809	7,2	858 431	5,3	1 809	7,2	857 981	5,3
10. 500 -< 550	1 584	6,3	830 746	5,1	1 581	6,3	829 549	5,1
11. 550 -< 600	1 435	5,7	824 667	5,1	1 434	5,7	821 592	5,1
12. 600 -< 650	1 171	4,6	730 733	4,5	1 170	4,6	729 851	4,5
13. 650 -< 700	1 071	4,2	722 871	4,5	1 071	4,2	722 987	4,5
14. 700 -< 750	1 061	4,2	769 677	4,7	1 060	4,2	771 133	4,8
15. 750 -< 800	885	3,5	685 356	4,2	885	3,5	687 199	4,2
16. 800 -< 850	787	3,1	649 161	4,0	787	3,1	650 624	4,0
17. 850 -< 900	787	3,1	688 421	4,2	787	3,1	689 772	4,3
18. 900 -< 950	581	2,3	537 190	3,3	581	2,3	540 367	3,3
19. 950 -< 1000	546	2,2	531 415	3,3	546	2,2	535 074	3,3
20. 1000 -< 1250	1 827	7,2	2 021 925	12,5	1 827	7,2	2 029 033	12,5
21. 1250 -< 1500	960	3,8	1 304 339	8,0	959	3,8	1 312 218	8,1
22. 1500 -< 2000	714	2,8	1 214 101	7,5	714	2,8	1 216 650	7,5
23. 2000 -< 3000	255	1,0	601 117	3,7	255	1,0	605 382	3,7
24. 3000 & +	87	,3	416 746	2,6	87	,3	413 779	2,6
T O T A L	25 291	100,0	16 207 660	100,0	25 215	100,0	16 190 352	100,0

DECLARATIONS REVENU NUL : 34 (NON COMPRIS DANS LE TABLEAU)

Montant et répartition en pourcents des principales composantes
du revenu total net imposable (1000F)

TABLEAU 1

PROVINCE DE LIEGE

ARRONDISSEMENT DE WAREMME

C L A S S E S	Revenus de propriétés foncières				Revenus de capitaux et de biens mobiliers				Revenus divers			
	Déclarations		Revenus		Déclarations		Revenus		Déclarations		Revenus	
	Nombre	%	Montant	%	Nombre	%	Montant	%	Nombre	%	Montant	%
1.	30	,3	977	,3	17	2,9	346	1,2	20	5,5	940	3,7
2.	34	,3	1 496	,4	9	1,5	598	2,1	22	6,1	1 876	7,3
3.	147	1,5	4 492	1,2	17	2,9	766	2,7	22	6,1	2 714	10,6
4.	228	2,3	7 499	1,9	9	1,5	321	1,1	26	7,2	2 658	10,3
5.	293	2,9	10 123	2,6	22	3,7	1 358	4,9	35	9,7	3 290	12,8
6.	385	3,8	13 991	3,6	20	3,4	1 212	4,3	32	8,9	2 297	8,9
7.	422	4,2	14 604	3,8	8	1,4	805	2,9	23	6,4	2 319	9,0
8.	438	4,3	13 628	3,5	16	2,7	264	,9	13	3,6	935	3,6
9.	552	5,5	15 231	4,0	10	1,7	502	1,8	9	2,5	935	3,6
10.	549	5,4	17 557	4,6	9	1,5	391	1,4	5	1,4	585	2,3
11.	570	5,6	18 853	4,9	12	2,0	136	,5	8	2,2	892	3,5
12.	505	5,0	17 993	4,7	7	1,2	333	1,2	9	2,5	521	2,0
13.	519	5,1	16 374	4,2	20	3,4	855	3,1	16	4,4	1 418	5,5
14.	574	5,7	17 719	4,6	18	3,1	1 514	5,4	8	2,2	410	1,6
15.	490	4,8	15 675	4,1	12	2,0	357	1,3	6	1,7	583	2,3
16.	476	4,7	13 537	3,5	18	3,1	584	2,1	9	2,5	265	1,0
17.	497	4,9	16 878	4,4	20	3,4	693	2,5	5	1,4	96	,4
18.	365	3,6	11 653	3,0	13	2,2	292	1,0	8	2,2	58	,2
19.	351	3,5	11 203	2,9	17	2,9	650	2,3	10	2,8	293	1,1
20.	1 230	12,1	50 479	13,1	110	18,7	4 426	15,9	30	8,3	1 083	4,2
21.	698	6,9	33 514	8,7	85	14,5	4 113	14,7	16	4,4	783	3,0
22.	524	5,2	32 617	8,5	80	13,6	4 569	16,4	20	5,5	513	2,0
23.	184	1,8	14 023	3,6	34	5,8	2 314	8,3	7	1,9	153	,6
24.	67	,7	15 275	4,0	5	,9	518	1,9	2	,6	70	,3
	10 128	100,0	385 391	100,0	588	100,0	27 917	100,0	361	100,0	25 687	100,0

TABLEAU 1 : Montant et répartition en pourcents des principales composantes du revenu total net imposable (1000F)

PROVINCE DE LIMBOURG

ARRONDISSEMENT DE HASSELT

CLASSES DU REVENU TOTAL NET IMPOSABLE	Revenu total net imposable				Revenus professionnels			
	Déclarations		Revenus		Déclarations		Revenus	
	Nombre	%	Montant	%	Nombre	%	Montant	%
1. < 100	7 361	5,1	303 977	,3	7 261	5,0	300 368	,3
2. 100 -< 150	3 227	2,2	405 080	,4	3 158	2,2	393 433	,4
3. 150 -< 200	3 557	2,5	625 543	,7	3 489	2,4	611 720	,7
4. 200 -< 250	4 139	2,9	931 796	1,0	4 103	2,8	914 564	1,0
5. 250 -< 300	5 255	3,6	1 450 016	1,6	5 225	3,6	1 424 610	1,5
6. 300 -< 350	6 826	4,7	2 232 738	2,4	6 818	4,7	2 214 128	2,4
7. 350 -< 400	9 747	6,7	3 666 480	3,9	9 739	6,7	3 643 365	3,9
8. 400 -< 450	11 819	8,2	5 022 137	5,4	11 816	8,2	5 015 305	5,4
9. 450 -< 500	10 329	7,1	4 900 736	5,3	10 321	7,1	4 889 946	5,2
10. 500 -< 550	9 299	6,4	4 877 955	5,2	9 294	6,4	4 877 051	5,2
11. 550 -< 600	8 597	5,9	4 940 624	5,3	8 592	6,0	4 942 072	5,3
12. 600 -< 650	7 897	5,5	4 933 160	5,3	7 893	5,5	4 939 670	5,3
13. 650 -< 700	7 346	5,1	4 953 465	5,3	7 345	5,1	4 971 933	5,3
14. 700 -< 750	6 442	4,4	4 665 388	5,0	6 440	4,5	4 677 830	5,0
15. 750 -< 800	5 775	4,0	4 473 689	4,8	5 773	4,0	4 487 641	4,8
16. 800 -< 850	5 239	3,6	4 318 575	4,6	5 237	3,6	4 328 381	4,6
17. 850 -< 900	4 519	3,1	3 952 350	4,2	4 517	3,1	3 971 925	4,3
18. 900 -< 950	3 892	2,7	3 598 030	3,9	3 888	2,7	3 613 057	3,9
19. 950 -< 1000	3 327	2,3	3 241 492	3,5	3 327	2,3	3 257 093	3,5
20. 1000 -< 1250	10 036	6,9	11 115 315	11,9	10 032	6,9	11 169 569	12,0
21. 1250 -< 1500	4 520	3,1	6 148 773	6,6	4 516	3,1	6 170 317	6,6
22. 1500 -< 2000	3 710	2,6	6 282 832	6,7	3 709	2,6	6 290 584	6,7
23. 2000 -< 3000	1 324	,9	3 103 439	3,3	1 324	,9	3 085 768	3,3
24. 3000 & +	584	,4	3 072 987	3,3	584	,4	3 098 380	3,3
T O T A L	144 767	100,0	93 216 577	100,0	144 401	100,0	93 288 710	100,0

DECLARATIONS REVENU NUL : 255 (NON COMPRIS DANS LE TABLEAU)

Montant et répartition en pourcents des principales composantes
du revenu total net imposable (1000F)

TABLEAU 1

PROVINCE DE LIMBOURG

ARRONDISSEMENT DE HASSELT

C L A S S E S	Revenus de propriétés foncières				Revenus de capitaux et de biens mobiliers				Revenus divers			
	Déclarations		Revenus		Déclarations		Revenus		Déclarations		Revenus	
	Nombre	%	Montant	%	Nombre	%	Montant	%	Nombre	%	Montant	%
1.	114	,2	7 087	,3	131	2,7	3 107	1,8	55	4,0	2 118	2,0
2.	156	,3	7 756	,3	20	,4	759	,4	92	6,7	9 518	8,9
3.	298	,6	15 492	,7	19	,4	938	,5	70	5,1	9 148	8,5
4.	497	1,0	25 079	1,1	41	,9	2 624	1,5	89	6,4	8 840	8,2
5.	812	1,6	40 839	1,8	50	1,0	2 778	1,6	93	6,7	9 605	9,0
6.	1 096	2,2	48 381	2,1	51	1,1	3 014	1,7	77	5,6	7 263	6,8
7.	1 599	3,2	69 408	3,0	51	1,1	2 501	1,4	67	4,9	6 158	5,7
8.	2 124	4,3	75 369	3,3	55	1,1	2 825	1,6	42	3,0	3 046	2,8
9.	2 323	4,7	87 713	3,8	71	1,5	2 576	1,5	38	2,8	3 892	3,6
10.	2 561	5,1	98 751	4,3	68	1,4	1 380	,8	38	2,8	2 276	2,1
11.	2 733	5,5	104 888	4,6	91	1,9	3 791	2,2	40	2,9	2 295	2,1
12.	2 915	5,9	113 603	4,9	106	2,2	2 253	1,3	27	2,0	2 228	2,1
13.	3 192	6,4	111 644	4,8	150	3,1	3 819	2,2	42	3,0	1 100	1,0
14.	3 097	6,2	122 089	5,3	209	4,4	4 628	2,7	28	2,0	1 125	1,0
15.	3 006	6,0	114 141	5,0	195	4,1	6 203	3,6	39	2,8	1 591	1,5
16.	2 847	5,7	115 978	5,0	200	4,2	5 586	3,2	29	2,1	1 193	1,1
17.	2 567	5,2	99 961	4,3	202	4,2	7 118	4,1	35	2,5	2 064	1,9
18.	2 256	4,5	95 438	4,1	225	4,7	6 211	3,6	39	2,8	1 179	1,1
19.	2 088	4,2	89 517	3,9	251	5,2	6 632	3,8	30	2,2	1 211	1,1
20.	6 561	13,2	310 319	13,5	1 014	21,2	33 120	19,0	138	10,0	7 410	6,9
21.	3 117	6,3	186 677	8,1	716	15,0	25 735	14,8	113	8,2	4 541	4,2
22.	2 491	5,0	171 910	7,5	566	11,8	26 645	15,3	102	7,4	4 974	4,6
23.	957	1,9	120 141	5,2	231	4,8	15 278	8,8	42	3,0	2 530	2,4
24.	418	,8	72 406	3,1	72	1,5	4 524	2,6	16	1,2	11 954	11,1
	49 825	100,0	2 304 587	100,0	4 785	100,0	174 045	100,0	1 381	100,0	107 259	100,0

TABLEAU 1 : Montant et répartition en pourcents des principales composantes du revenu total net imposable (1000F)

PROVINCE DE LIMBOURG

ARRONDISSEMENT DE MAASEIK

CLASSES DU REVENU TOTAL NET IMPOSABLE	Revenu total net imposable				Revenus professionnels			
	Déclarations		Revenus		Déclarations		Revenus	
	Nombre	%	Montant	%	Nombre	%	Montant	%
1. < 100	4 148	5,5	174 108	,4	4 114	5,4	173 377	,4
2. 100 -< 150	1 668	2,2	209 236	,4	1 652	2,2	207 268	,4
3. 150 -< 200	1 711	2,3	300 449	,6	1 686	2,2	296 098	,6
4. 200 -< 250	1 981	2,6	446 374	,9	1 962	2,6	438 903	,9
5. 250 -< 300	2 380	3,1	657 701	1,4	2 370	3,1	649 096	1,4
6. 300 -< 350	3 342	4,4	1 094 096	2,3	3 330	4,4	1 083 188	2,3
7. 350 -< 400	4 867	6,4	1 832 873	3,9	4 857	6,4	1 826 417	3,8
8. 400 -< 450	6 186	8,1	2 630 044	5,6	6 181	8,1	2 633 239	5,5
9. 450 -< 500	5 854	7,7	2 777 668	5,9	5 851	7,7	2 785 156	5,9
10. 500 -< 550	5 218	6,9	2 737 045	5,8	5 216	6,9	2 749 050	5,8
11. 550 -< 600	4 744	6,2	2 726 919	5,8	4 742	6,3	2 740 453	5,8
12. 600 -< 650	4 462	5,9	2 788 429	5,9	4 461	5,9	2 808 087	5,9
13. 650 -< 700	4 156	5,5	2 803 020	5,9	4 155	5,5	2 825 480	5,9
14. 700 -< 750	3 748	4,9	2 716 834	5,7	3 748	4,9	2 736 815	5,8
15. 750 -< 800	3 403	4,5	2 636 919	5,6	3 402	4,5	2 657 101	5,6
16. 800 -< 850	3 013	4,0	2 482 760	5,2	3 013	4,0	2 506 420	5,3
17. 850 -< 900	2 544	3,3	2 223 233	4,7	2 544	3,4	2 244 351	4,7
18. 900 -< 950	2 126	2,8	1 964 595	4,2	2 126	2,8	1 984 589	4,2
19. 950 -< 1000	1 702	2,2	1 658 823	3,5	1 702	2,2	1 675 711	3,5
20. 1000 -< 1250	4 735	6,2	5 229 985	11,0	4 732	6,2	5 269 961	11,1
21. 1250 -< 1500	1 804	2,4	2 453 622	5,2	1 804	2,4	2 472 567	5,2
22. 1500 -< 2000	1 479	1,9	2 498 491	5,3	1 479	2,0	2 519 210	5,3
23. 2000 -< 3000	513	,7	1 198 188	2,5	513	,7	1 189 523	2,5
24. 3000 & +	203	,3	1 096 335	2,3	203	,3	1 103 328	2,3
T O T A L	75 987	100,0	47 337 747	100,0	75 843	100,0	47 575 388	100,0

DECLARATIONS REVENU NUL : 155 (NON COMPRIS DANS LE TABLEAU)

Montant et répartition en pourcents des principales composantes
du revenu total net imposable (1000F)

TABLEAU 1

PROVINCE DE LIMBOURG

ARRONDISSEMENT DE MAASEIK

C L A S S E S	Revenus de propriétés foncières				Revenus de capitaux et de biens mobiliers				Revenus divers			
	Déclarations		Revenus		Déclarations		Revenus		Déclarations		Revenus	
	Nombre	%	Montant	%	Nombre	%	Montant	%	Nombre	%	Montant	%
1.	66	,2	2 976	,3	34	1,3	949	1,0	9	2,2	361	1,0
2.	56	,2	3 416	,3	8	,3	532	,6	23	5,7	2 063	5,4
3.	112	,4	5 146	,5	12	,4	1 500	1,6	30	7,4	3 732	9,8
4.	226	,8	10 928	1,1	26	1,0	2 342	2,5	28	6,9	3 434	9,1
5.	314	1,2	16 601	1,6	24	,9	2 503	2,7	31	7,7	2 881	7,6
6.	493	1,8	24 980	2,4	31	1,1	1 446	1,5	36	8,9	4 460	11,8
7.	730	2,7	34 596	3,4	29	1,1	1 643	1,7	19	4,7	2 154	5,7
8.	1 011	3,7	35 161	3,4	41	1,5	2 438	2,6	21	5,2	2 217	5,8
9.	1 322	4,9	44 566	4,4	53	1,9	1 099	1,2	17	4,2	2 158	5,7
10.	1 537	5,7	48 054	4,7	75	2,8	2 548	2,7	13	3,2	625	1,6
11.	1 743	6,4	55 095	5,4	83	3,1	2 499	2,7	10	2,5	1 008	2,7
12.	1 994	7,3	59 935	5,9	108	4,0	3 186	3,4	7	1,7	552	1,5
13.	2 175	8,0	67 590	6,6	156	5,7	3 542	3,8	13	3,2	1 001	2,6
14.	1 968	7,3	64 423	6,3	136	5,0	3 105	3,3	5	1,2	683	1,8
15.	1 895	7,0	61 226	6,0	147	5,4	3 206	3,4	9	2,2	163	,4
16.	1 829	6,7	57 301	5,6	165	6,1	4 231	4,5	10	2,5	241	,6
17.	1 539	5,7	50 440	4,9	152	5,6	2 962	3,2	7	1,7	200	,5
18.	1 289	4,7	44 318	4,3	141	5,2	3 351	3,6	6	1,5	149	,4
19.	1 083	4,0	35 863	3,5	117	4,3	3 656	3,9	13	3,2	306	,8
20.	3 077	11,3	132 410	12,9	510	18,8	15 292	16,3	33	8,1	576	1,5
21.	1 235	4,5	60 783	5,9	308	11,3	11 184	11,9	25	6,2	354	,9
22.	977	3,6	48 789	4,8	246	9,0	13 137	14,0	25	6,2	1 003	2,6
23.	336	1,2	39 633	3,9	89	3,3	5 806	6,2	12	3,0	4 513	11,9
24.	137	,5	19 257	1,9	28	1,0	1 873	2,0	3	,7	3 079	8,1
	27 144	100,0	1 023 487	100,0	2 719	100,0	94 030	100,0	405	100,0	37 913	100,0

TABLEAU 1 : Montant et répartition en pourcents des principales composantes du revenu total net imposable (1000F)

PROVINCE DE LIMBOURG

ARRONDISSEMENT DE TONGRES

CLASSES DU REVENU TOTAL NET IMPOSABLE	Revenu total net imposable				Revenus professionnels			
	Déclarations		Revenus		Déclarations		Revenus	
	Nombre	%	Montant	%	Nombre	%	Montant	%
1. < 100	3 176	4,5	141 762	,3	3 129	4,4	140 440	,3
2. 100 -< 150	1 681	2,4	211 997	,5	1 641	2,3	206 199	,5
3. 150 -< 200	1 893	2,7	333 555	,8	1 864	2,6	325 934	,8
4. 200 -< 250	2 478	3,5	558 107	1,3	2 455	3,5	545 721	1,3
5. 250 -< 300	3 068	4,3	846 714	2,0	3 049	4,3	830 740	1,9
6. 300 -< 350	4 157	5,9	1 359 590	3,2	4 145	5,9	1 341 622	3,1
7. 350 -< 400	5 362	7,6	2 013 775	4,7	5 355	7,6	2 005 437	4,6
8. 400 -< 450	5 800	8,2	2 466 944	5,7	5 792	8,2	2 458 285	5,7
9. 450 -< 500	5 196	7,4	2 466 254	5,7	5 192	7,4	2 466 567	5,7
10. 500 -< 550	4 549	6,4	2 386 337	5,5	4 546	6,4	2 384 382	5,5
11. 550 -< 600	3 988	5,6	2 291 415	5,3	3 987	5,7	2 294 484	5,3
12. 600 -< 650	3 764	5,3	2 350 975	5,5	3 764	5,3	2 357 682	5,5
13. 650 -< 700	3 535	5,0	2 383 266	5,5	3 534	5,0	2 392 663	5,5
14. 700 -< 750	3 132	4,4	2 267 645	5,3	3 132	4,4	2 278 900	5,3
15. 750 -< 800	2 799	4,0	2 168 623	5,0	2 797	4,0	2 174 889	5,0
16. 800 -< 850	2 332	3,3	1 921 489	4,5	2 331	3,3	1 933 082	4,5
17. 850 -< 900	2 059	2,9	1 799 674	4,2	2 058	2,9	1 805 855	4,2
18. 900 -< 950	1 743	2,5	1 612 199	3,7	1 743	2,5	1 622 194	3,8
19. 950 -< 1000	1 549	2,2	1 509 088	3,5	1 549	2,2	1 518 437	3,5
20. 1000 -< 1250	4 472	6,3	4 947 049	11,5	4 472	6,3	4 983 408	11,5
21. 1250 -< 1500	1 786	2,5	2 430 982	5,6	1 786	2,5	2 444 411	5,7
22. 1500 -< 2000	1 457	2,1	2 468 225	5,7	1 456	2,1	2 466 342	5,7
23. 2000 -< 3000	508	,7	1 193 354	2,8	508	,7	1 183 416	2,7
24. 3000 & +	197	,3	993 444	2,3	197	,3	995 863	2,3
T O T A L	70 681	100,0	43 122 463	100,0	70 482	100,0	43 156 953	100,0

DECLARATIONS REVENU NUL : 112 (NON COMPRIS DANS LE TABLEAU)

Montant et répartition en pourcents des principales composantes
du revenu total net imposable (1000F)

TABLEAU 1

P R O V I N C E D E L I M B O U R G

A R R O N D I S S E M E N T D E T O N G R E S

C L A S S E S	Revenus de propriétés foncières				Revenus de capitaux et de biens mobiliers				Revenus divers			
	Déclarations		Revenus		Déclarations		Revenus		Déclarations		Revenus	
	Nombre	%	Montant	%	Nombre	%	Montant	%	Nombre	%	Montant	%
1.	63	,3	3 035	,3	51	2,6	1 967	2,1	19	3,4	991	2,5
2.	82	,3	5 621	,6	20	1,0	1 518	1,6	38	6,8	3 993	9,9
3.	183	,8	5 872	,6	16	,8	765	,8	42	7,6	5 204	12,9
4.	328	1,4	13 087	1,3	30	1,6	2 184	2,3	40	7,2	4 502	11,2
5.	468	1,9	20 213	2,0	29	1,5	2 161	2,3	50	9,0	5 646	14,0
6.	681	2,8	29 500	2,9	55	2,9	5 991	6,4	41	7,4	3 219	8,0
7.	849	3,5	34 276	3,4	32	1,7	2 598	2,8	29	5,2	2 460	6,1
8.	1 113	4,6	39 648	3,9	29	1,5	2 087	2,2	23	4,1	1 993	5,0
9.	1 215	5,0	40 379	4,0	28	1,5	2 082	2,2	18	3,2	1 557	3,9
10.	1 340	5,6	50 276	5,0	36	1,9	3 907	4,2	15	2,7	1 430	3,6
11.	1 413	5,9	50 291	5,0	44	2,3	1 407	1,5	14	2,5	972	2,4
12.	1 457	6,1	49 166	4,9	48	2,5	1 473	1,6	10	1,8	228	,6
13.	1 551	6,4	51 770	5,1	48	2,5	1 180	1,3	17	3,1	1 218	3,0
14.	1 542	6,4	47 480	4,7	72	3,7	2 826	3,0	9	1,6	575	1,4
15.	1 499	6,2	52 655	5,2	81	4,2	3 475	3,7	21	3,8	1 212	3,0
16.	1 332	5,5	47 225	4,7	95	4,9	2 466	2,6	11	2,0	143	,4
17.	1 228	5,1	47 906	4,7	90	4,7	1 988	2,1	10	1,8	319	,8
18.	1 052	4,4	36 910	3,6	67	3,5	1 334	1,4	19	3,4	515	1,3
19.	1 018	4,2	38 967	3,8	102	5,3	3 997	4,3	10	1,8	269	,7
20.	2 961	12,3	120 940	11,9	418	21,7	12 579	13,4	48	8,6	1 722	4,3
21.	1 210	5,0	66 560	6,6	256	13,3	8 390	9,0	25	4,5	622	1,5
22.	973	4,0	72 328	7,1	182	9,4	11 773	12,6	29	5,2	497	1,2
23.	375	1,6	55 731	5,5	81	4,2	6 864	7,3	11	2,0	549	1,4
24.	149	,6	33 202	3,3	19	1,0	8 669	9,3	7	1,3	391	1,0
	24 082	100,0	1 013 038	100,0	1 929	100,0	93 681	100,0	556	100,0	40 227	100,0

TABLEAU 1 : Montant et répartition en pourcents des principales composantes du revenu total net imposable (1000F)

P R O V I N C E D E L U X E M B O U R G

A R R O N D I S S E M E N T D ' A R L O N

CLASSES DU REVENU TOTAL NET IMPOSABLE	Revenu total net imposable				Revenus professionnels			
	Déclarations		Revenus		Déclarations		Revenus	
	Nombre	%	Montant	%	Nombre	%	Montant	%
1. < 100	1 150	6,5	43 378	,4	1 132	6,4	41 554	,4
2. 100 -< 150	450	2,5	56 279	,5	435	2,5	52 515	,5
3. 150 -< 200	457	2,6	81 540	,7	447	2,5	77 788	,7
4. 200 -< 250	559	3,1	125 655	1,1	549	3,1	119 312	1,1
5. 250 -< 300	718	4,0	198 437	1,8	712	4,0	190 081	1,7
6. 300 -< 350	1 017	5,7	333 835	3,0	1 014	5,7	325 170	3,0
7. 350 -< 400	1 296	7,3	485 589	4,4	1 296	7,3	479 665	4,4
8. 400 -< 450	1 365	7,7	581 005	5,3	1 364	7,7	573 267	5,2
9. 450 -< 500	1 272	7,1	603 007	5,5	1 272	7,2	597 338	5,4
10. 500 -< 550	1 144	6,4	599 792	5,4	1 142	6,4	595 450	5,4
11. 550 -< 600	1 032	5,8	592 749	5,4	1 031	5,8	589 612	5,4
12. 600 -< 650	891	5,0	557 013	5,0	891	5,0	554 173	5,0
13. 650 -< 700	825	4,6	556 143	5,0	825	4,6	553 919	5,0
14. 700 -< 750	664	3,7	480 485	4,3	664	3,7	480 473	4,4
15. 750 -< 800	616	3,5	477 258	4,3	616	3,5	475 606	4,3
16. 800 -< 850	572	3,2	471 501	4,3	571	3,2	470 877	4,3
17. 850 -< 900	471	2,6	411 652	3,7	471	2,7	411 561	3,7
18. 900 -< 950	436	2,4	403 202	3,6	436	2,5	401 538	3,7
19. 950 -< 1000	341	1,9	332 281	3,0	341	1,9	331 547	3,0
20. 1000 -< 1250	1 222	6,9	1 359 177	12,3	1 222	6,9	1 362 432	12,4
21. 1250 -< 1500	611	3,4	832 797	7,5	611	3,4	834 923	7,6
22. 1500 -< 2000	488	2,7	827 793	7,5	488	2,7	830 809	7,6
23. 2000 -< 3000	163	,9	379 242	3,4	163	,9	376 036	3,4
24. 3000 & +	55	,3	257 424	2,3	55	,3	257 068	2,3
T O T A L	17 815	100,0	11 047 234	100,0	17 748	100,0	10 982 714	100,0

DECLARATIONS REVENU NUL : 22 (NON COMPRIS DANS LE TABLEAU)

Montant et répartition en pourcents des principales composantes
du revenu total net imposable (1000F)

TABLEAU 1

PROVINCE DE LUXEMBOURG

ARRONDISSEMENT D'ARLON

C L A S S E S	Revenus de propriétés foncières				Revenus de capitaux et de biens mobiliers				Revenus divers			
	Déclarations		Revenus		Déclarations		Revenus		Déclarations		Revenus	
	Nombre	%	Montant	%	Nombre	%	Montant	%	Nombre	%	Montant	%
1.	38	,6	1 000	,4	16	4,0	309	2,0	22	8,9	1 209	7,6
2.	37	,6	1 773	,6	7	1,8	145	1,0	28	11,3	2 634	16,6
3.	118	1,8	2 905	1,0	8	2,0	490	3,2	15	6,1	1 528	9,6
4.	169	2,6	6 815	2,4	14	3,5	580	3,8	15	6,1	1 886	11,9
5.	190	2,9	7 872	2,8	9	2,3	460	3,0	23	9,3	2 687	16,9
6.	285	4,4	10 391	3,7	20	5,0	1 569	10,3	15	6,1	815	5,1
7.	286	4,4	9 565	3,4	9	2,3	371	2,4	15	6,1	1 407	8,9
8.	362	5,6	13 423	4,7	4	1,0	575	3,8	11	4,5	446	2,8
9.	342	5,3	12 850	4,5	8	2,0	187	1,2	10	4,0	897	5,7
10.	402	6,2	14 903	5,3	4	1,0	81	,5	9	3,6	253	1,6
11.	375	5,8	12 291	4,3	6	1,5	682	4,5	3	1,2	126	,8
12.	340	5,2	12 048	4,2	9	2,3	243	1,6	4	1,6	260	1,6
13.	362	5,6	12 922	4,6	12	3,0	318	2,1	8	3,2	140	,9
14.	307	4,7	9 593	3,4	10	2,5	154	1,0	4	1,6	145	,9
15.	325	5,0	12 324	4,3	12	3,0	170	1,1	10	4,0	417	2,6
16.	278	4,3	12 392	4,4	19	4,8	621	4,1	3	1,2	32	,2
17.	260	4,0	11 469	4,0	11	2,8	135	,9	3	1,2	84	,5
18.	243	3,7	10 483	3,7	6	1,5	175	1,2	6	2,4	74	,5
19.	199	3,1	9 639	3,4	13	3,3	441	2,9	4	1,6	63	,4
20.	732	11,2	35 294	12,4	61	15,3	1 714	11,3	11	4,5	136	,9
21.	368	5,7	19 255	6,8	46	11,6	1 453	9,6	13	5,3	367	2,3
22.	326	5,0	21 444	7,6	66	16,6	2 441	16,1	9	3,6	87	,5
23.	120	1,8	14 982	5,3	19	4,8	1 470	9,7	2	,8	49	,3
24.	44	,7	7 999	2,8	9	2,3	392	2,6	4	1,6	117	,7
	6 508	100,0	283 632	100,0	398	100,0	15 176	100,0	247	100,0	15 859	100,0

TABLEAU 1 : Montant et répartition en pourcents des principales composantes du revenu total net imposable (1000F)

PROVINCE DE LUXEMBOURG

ARRONDISSEMENT DE BASTOGNE

CLASSES DU REVENU TOTAL NET IMPOSABLE	Revenu total net imposable				Revenus professionnels			
	Déclarations		Revenus		Déclarations		Revenus	
	Nombre	%	Montant	%	Nombre	%	Montant	%
1. < 100	785	5,6	33 523	,4	769	5,5	32 780	,4
2. 100 -< 150	397	2,9	49 735	,7	386	2,8	47 208	,6
3. 150 -< 200	564	4,1	100 034	1,3	553	4,0	95 553	1,3
4. 200 -< 250	773	5,6	174 499	2,3	767	5,5	167 661	2,3
5. 250 -< 300	917	6,6	253 139	3,4	914	6,6	245 654	3,3
6. 300 -< 350	1 034	7,4	337 386	4,5	1 032	7,4	331 642	4,5
7. 350 -< 400	1 197	8,6	448 092	6,0	1 197	8,6	443 973	6,0
8. 400 -< 450	1 113	8,0	472 152	6,3	1 111	8,0	469 258	6,3
9. 450 -< 500	1 034	7,4	489 956	6,6	1 034	7,5	487 866	6,6
10. 500 -< 550	832	6,0	435 676	5,8	831	6,0	432 194	5,8
11. 550 -< 600	742	5,3	425 994	5,7	742	5,4	425 632	5,7
12. 600 -< 650	652	4,7	407 167	5,4	650	4,7	405 497	5,5
13. 650 -< 700	532	3,8	359 264	4,8	531	3,8	357 600	4,8
14. 700 -< 750	542	3,9	392 476	5,2	542	3,9	389 595	5,2
15. 750 -< 800	435	3,1	336 657	4,5	435	3,1	336 899	4,5
16. 800 -< 850	331	2,4	272 902	3,7	331	2,4	273 623	3,7
17. 850 -< 900	354	2,5	309 589	4,1	354	2,6	309 584	4,2
18. 900 -< 950	245	1,8	226 415	3,0	244	1,8	225 813	3,0
19. 950 -< 1000	222	1,6	216 761	2,9	222	1,6	216 648	2,9
20. 1000 -< 1250	640	4,6	708 037	9,5	639	4,6	707 075	9,5
21. 1250 -< 1500	269	1,9	366 582	4,9	269	1,9	364 301	4,9
22. 1500 -< 2000	211	1,5	354 673	4,7	211	1,5	355 020	4,8
23. 2000 -< 3000	70	,5	164 117	2,2	70	,5	162 896	2,2
24. 3000 & +	34	,2	141 875	1,9	34	,2	141 235	1,9
T O T A L	13 925	100,0	7 476 701	100,0	13 868	100,0	7 425 207	100,0

DECLARATIONS REVENU NUL : 28 (NON COMPRIS DANS LE TABLEAU)

Montant et répartition en pourcents des principales composantes
du revenu total net imposable (1000F)

TABLEAU 1

P R O V I N C E D E L U X E M B O U R G

A R R O N D I S S E M E N T D E B A S T O G N E

C L A S S E S	Revenus de propriétés foncières				Revenus de capitaux et de biens mobiliers				Revenus divers			
	Déclarations		Revenus		Déclarations		Revenus		Déclarations		Revenus	
	Nombre	%	Montant	%	Nombre	%	Montant	%	Nombre	%	Montant	%
1.	40	,7	1 266	,5	7	1,9	209	1,4	14	7,3	654	5,0
2.	48	,8	2 726	1,1	5	1,3	132	,9	17	8,9	1 576	12,0
3.	166	2,7	3 129	1,3	14	3,7	484	3,2	19	9,9	1 989	15,2
4.	297	4,9	8 094	3,4	18	4,8	802	5,3	14	7,3	1 568	12,0
5.	307	5,0	10 790	4,5	12	3,2	451	3,0	18	9,4	1 698	13,0
6.	338	5,5	9 372	3,9	10	2,7	672	4,5	11	5,7	983	7,5
7.	391	6,4	9 802	4,1	14	3,7	909	6,0	12	6,3	751	5,7
8.	384	6,3	10 483	4,4	7	1,9	532	3,5	6	3,1	382	2,9
9.	420	6,9	11 300	4,7	8	2,1	327	2,2	1	,5	38	,3
10.	384	6,3	11 787	4,9	11	2,9	853	5,7	12	6,3	252	1,9
11.	375	6,1	11 433	4,8	10	2,7	329	2,2	5	2,6	185	1,4
12.	366	6,0	15 577	6,5	13	3,5	259	1,7	1	,5	400	3,1
13.	296	4,8	10 717	4,5	15	4,0	608	4,0	2	1,0	37	,3
14.	321	5,3	14 816	6,2	19	5,1	496	3,3	6	3,1	160	1,2
15.	272	4,4	9 117	3,8	24	6,4	797	5,3	5	2,6	125	1,0
16.	220	3,6	7 898	3,3	12	3,2	259	1,7	7	3,6	311	2,4
17.	233	3,8	10 027	4,2	16	4,3	281	1,9	3	1,6	106	,8
18.	164	2,7	7 980	3,3	8	2,1	221	1,5	7	3,6	536	4,1
19.	143	2,3	6 569	2,7	15	4,0	559	3,7				
20.	482	7,9	27 942	11,6	57	15,2	2 515	16,7	11	5,7	517	3,9
21.	210	3,4	14 763	6,1	27	7,2	1 087	7,2	9	4,7	347	2,6
22.	172	2,8	13 219	5,5	40	10,7	1 656	11,0	8	4,2	364	2,8
23.	55	,9	7 941	3,3	10	2,7	431	2,9	3	1,6	124	,9
24.	29	,5	3 489	1,5	2	,5	163	1,1	1	,5	4	,0
	6 113	100,0	240 237	100,0	374	100,0	15 032	100,0	192	100,0	13 107	100,0

TABLEAU 1 : Montant et répartition en pourcents des principales composantes du revenu total net imposable (1000F)

PROVINCE DE LUXEMBOURG

ARRONDISSEMENT DE MARCHE-EN-FAMENNE

CLASSES DU REVENU TOTAL NET IMPOSABLE	Revenu total net imposable				Revenus professionnels			
	Déclarations		Revenus		Déclarations		Revenus	
	Nombre	%	Montant	%	Nombre	%	Montant	%
1. < 100	1 095	6,0	43 576	,4	1 066	5,9	41 714	,4
2. 100 -< 150	500	2,7	62 484	,6	485	2,7	60 057	,6
3. 150 -< 200	579	3,2	102 800	1,0	567	3,1	98 302	1,0
4. 200 -< 250	815	4,5	184 688	1,8	808	4,4	178 506	1,8
5. 250 -< 300	1 018	5,6	280 910	2,8	1 009	5,5	270 530	2,7
6. 300 -< 350	1 309	7,2	427 202	4,2	1 306	7,2	417 821	4,2
7. 350 -< 400	1 584	8,7	592 789	5,9	1 582	8,7	586 754	5,8
8. 400 -< 450	1 455	8,0	617 741	6,1	1 454	8,0	612 957	6,1
9. 450 -< 500	1 437	7,9	682 648	6,8	1 435	7,9	675 780	6,7
10. 500 -< 550	1 229	6,7	644 688	6,4	1 229	6,8	641 065	6,4
11. 550 -< 600	1 038	5,7	596 465	5,9	1 037	5,7	594 158	5,9
12. 600 -< 650	856	4,7	535 262	5,3	854	4,7	532 819	5,3
13. 650 -< 700	760	4,2	512 257	5,1	760	4,2	510 202	5,1
14. 700 -< 750	697	3,8	504 791	5,0	696	3,8	503 705	5,0
15. 750 -< 800	528	2,9	409 416	4,0	528	2,9	408 613	4,1
16. 800 -< 850	525	2,9	432 287	4,3	525	2,9	432 615	4,3
17. 850 -< 900	452	2,5	395 436	3,9	451	2,5	393 447	3,9
18. 900 -< 950	389	2,1	359 453	3,6	389	2,1	357 550	3,6
19. 950 -< 1000	319	1,7	311 023	3,1	319	1,8	311 133	3,1
20. 1000 -< 1250	880	4,8	975 506	9,6	880	4,8	976 502	9,7
21. 1250 -< 1500	401	2,2	544 610	5,4	401	2,2	542 619	5,4
22. 1500 -< 2000	248	1,4	417 512	4,1	248	1,4	417 476	4,2
23. 2000 -< 3000	108	,6	255 113	2,5	108	,6	260 012	2,6
24. 3000 & +	47	,3	220 494	2,2	47	,3	225 093	2,2
T O T A L	18 269	100,0	10 109 151	100,0	18 184	100,0	10 049 430	100,0

DECLARATIONS REVENU NUL : 38 (NON COMPRIS DANS LE TABLEAU)

Montant et répartition en pourcents des principales composantes
du revenu total net imposable (1000F)

TABLEAU 1

P R O V I N C E D E L U X E M B O U R G

A R R O N D I S S E M E N T D E M A R C H E - E N - F A M E N N E

C L A S S E S	Revenus de propriétés foncières				Revenus de capitaux et de biens mobiliers				Revenus divers			
	Déclarations		Revenus		Déclarations		Revenus		Déclarations		Revenus	
	Nombre	%	Montant	%	Nombre	%	Montant	%	Nombre	%	Montant	%
1.	41	,6	985	,3	30	5,7	1 020	3,2	14	5,2	632	3,6
2.	54	,7	1 269	,4	9	1,7	400	1,3	15	5,6	1 620	9,3
3.	148	2,0	4 268	1,4	8	1,5	295	,9	18	6,7	2 126	12,2
4.	245	3,4	8 027	2,6	12	2,3	523	1,7	19	7,1	1 377	7,9
5.	298	4,1	13 257	4,3	24	4,6	1 459	4,6	23	8,6	2 019	11,6
6.	372	5,1	15 529	5,0	20	3,8	1 556	4,9	22	8,2	1 396	8,0
7.	413	5,7	14 517	4,7	22	4,2	1 377	4,4	17	6,3	1 012	5,8
8.	463	6,3	17 031	5,5	12	2,3	1 015	3,2	11	4,1	783	4,5
9.	517	7,1	20 083	6,5	13	2,5	460	1,5	11	4,1	887	5,1
10.	500	6,9	17 027	5,5	17	3,3	902	2,9	9	3,3	869	5,0
11.	447	6,1	15 476	5,0	25	4,8	2 333	7,4	9	3,3	662	3,8
12.	404	5,5	15 544	5,0	17	3,3	1 905	6,0	9	3,3	477	2,7
13.	395	5,4	15 959	5,1	14	2,7	577	1,8	4	1,5	163	,9
14.	388	5,3	13 899	4,5	13	2,5	1 089	3,5	12	4,5	338	1,9
15.	309	4,2	12 868	4,1	19	3,6	574	1,8	6	2,2	504	2,9
16.	325	4,5	12 711	4,1	19	3,6	1 367	4,3	6	2,2	192	1,1
17.	298	4,1	12 218	3,9	21	4,0	1 344	4,3	7	2,6	289	1,7
18.	248	3,4	13 584	4,4	27	5,2	2 404	7,6	5	1,9	434	2,5
19.	198	2,7	10 067	3,2	24	4,6	1 377	4,4	3	1,1	50	,3
20.	634	8,7	29 509	9,5	72	13,8	3 297	10,5	19	7,1	590	3,4
21.	293	4,0	21 053	6,8	54	10,3	1 992	6,3	19	7,1	604	3,5
22.	174	2,4	13 977	4,5	30	5,7	2 039	6,5	7	2,6	233	1,3
23.	88	1,2	6 956	2,2	14	2,7	1 753	5,6	3	1,1	59	,3
24.	41	,6	4 715	1,5	6	1,1	479	1,5	1	,4	94	,5
	7 293	100,0	310 529	100,0	522	100,0	31 537	100,0	269	100,0	17 410	100,0

TABLEAU 1 : Montant et répartition en pourcents des principales composantes du revenu total net imposable (1000F)

P R O V I N C E D E L U X E M B O U R G

A R R O N D I S S E M E N T D E N E U F C H A T E A U

CLASSES DU REVENU TOTAL NET IMPOSABLE	Revenu total net imposable				Revenus professionnels			
	Déclarations		Revenus		Déclarations		Revenus	
	Nombre	%	Montant	%	Nombre	%	Montant	%
1. < 100	1 291	6,3	55 758	,5	1 265	6,2	54 472	,5
2. 100 -< 150	544	2,7	67 840	,6	526	2,6	65 613	,6
3. 150 -< 200	652	3,2	115 325	1,0	644	3,1	111 762	1,0
4. 200 -< 250	901	4,4	203 835	1,8	894	4,4	196 385	1,7
5. 250 -< 300	1 074	5,2	297 367	2,6	1 074	5,3	289 002	2,5
6. 300 -< 350	1 478	7,2	482 945	4,2	1 475	7,2	475 264	4,1
7. 350 -< 400	1 677	8,2	627 687	5,4	1 677	8,2	621 739	5,4
8. 400 -< 450	1 674	8,2	711 855	6,1	1 674	8,2	707 591	6,1
9. 450 -< 500	1 581	7,7	749 900	6,5	1 581	7,7	748 787	6,5
10. 500 -< 550	1 482	7,2	777 734	6,7	1 480	7,2	775 912	6,7
11. 550 -< 600	1 166	5,7	669 893	5,8	1 165	5,7	668 638	5,8
12. 600 -< 650	954	4,6	595 005	5,1	953	4,7	594 615	5,1
13. 650 -< 700	828	4,0	557 882	4,8	828	4,0	559 220	4,8
14. 700 -< 750	811	4,0	587 743	5,1	807	3,9	584 987	5,1
15. 750 -< 800	625	3,0	484 114	4,2	625	3,1	484 670	4,2
16. 800 -< 850	551	2,7	454 910	3,9	551	2,7	454 397	3,9
17. 850 -< 900	475	2,3	416 086	3,6	475	2,3	416 909	3,6
18. 900 -< 950	386	1,9	357 112	3,1	386	1,9	358 312	3,1
19. 950 -< 1000	328	1,6	319 074	2,7	328	1,6	320 144	2,8
20. 1000 -< 1250	1 009	4,9	1 119 165	9,6	1 009	4,9	1 124 617	9,7
21. 1250 -< 1500	484	2,4	657 206	5,7	484	2,4	658 205	5,7
22. 1500 -< 2000	366	1,8	615 156	5,3	366	1,8	612 795	5,3
23. 2000 -< 3000	118	,6	279 641	2,4	118	,6	273 786	2,4
24. 3000 & +	68	,3	400 142	3,4	68	,3	396 536	3,4
T O T A L	20 523	100,0	11 603 375	100,0	20 453	100,0	11 554 358	100,0

DECLARATIONS REVENU NUL : 34 (NON COMPRIS DANS LE TABLEAU)

Montant et répartition en pourcents des principales composantes
du revenu total net imposable (1000F)

TABLEAU 1

PROVINCE DE LUXEMBOURG

ARRONDISSEMENT DE NEUFCHATEAU

C L A S S E S	Revenus de propriétés foncières				Revenus de capitaux et de biens mobiliers				Revenus divers			
	Déclarations		Revenus		Déclarations		Revenus		Déclarations		Revenus	
	Nombre	%	Montant	%	Nombre	%	Montant	%	Nombre	%	Montant	%
1.	63	,7	1 669	,5	24	4,0	765	2,4	21	6,9	852	4,3
2.	48	,6	1 511	,5	7	1,2	606	1,9	15	4,9	1 719	8,7
3.	135	1,6	3 258	1,0	10	1,7	745	2,4	15	4,9	1 489	7,5
4.	274	3,2	8 799	2,6	17	2,8	512	1,6	19	6,3	1 844	9,3
5.	324	3,7	10 585	3,2	13	2,2	651	2,1	19	6,3	1 927	9,8
6.	454	5,2	11 881	3,5	33	5,5	1 684	5,4	33	10,9	2 208	11,2
7.	514	5,9	13 924	4,1	11	1,8	659	2,1	20	6,6	1 273	6,4
8.	553	6,4	16 271	4,8	10	1,7	607	1,9	12	3,9	746	3,8
9.	586	6,8	13 727	4,1	12	2,0	550	1,8	18	5,9	1 075	5,4
10.	627	7,2	17 467	5,2	19	3,2	796	2,5	14	4,6	749	3,8
11.	562	6,5	16 673	5,0	17	2,8	1 225	3,9	13	4,3	1 073	5,4
12.	487	5,6	13 533	4,0	20	3,3	1 551	4,9	13	4,3	687	3,5
13.	480	5,5	15 409	4,6	20	3,3	499	1,6	8	2,6	166	,8
14.	486	5,6	16 771	5,0	24	4,0	2 787	8,9	12	3,9	499	2,5
15.	396	4,6	13 574	4,0	20	3,3	1 026	3,3	4	1,3	172	,9
16.	347	4,0	13 650	4,1	19	3,2	504	1,6	6	2,0	780	4,0
17.	326	3,8	11 631	3,5	29	4,8	1 265	4,0	7	2,3	65	,3
18.	264	3,1	10 001	3,0	30	5,0	1 054	3,4	6	2,0	265	1,3
19.	216	2,5	9 261	2,8	23	3,8	696	2,2	6	2,0	105	,5
20.	730	8,4	31 105	9,3	102	17,0	5 168	16,5	18	5,9	534	2,7
21.	368	4,3	22 182	6,6	59	9,8	2 977	9,5	14	4,6	1 109	5,6
22.	265	3,1	23 431	7,0	58	9,7	2 578	8,2	6	2,0	248	1,3
23.	91	1,1	13 792	4,1	18	3,0	2 039	6,5	3	1,0	18	,1
24.	59	,7	25 449	7,6	6	1,0	426	1,4	2	,7	138	,7
	8 655	100,0	335 554	100,0	601	100,0	31 370	100,0	304	100,0	19 741	100,0

TABLEAU 1 : Montant et répartition en pourcents des principales composantes du revenu total net imposable (1000F)

P R O V I N C E D E L U X E M B O U R G
A R R O N D I S S E M E N T D E V I R T O N

CLASSES DU REVENU TOTAL NET IMPOSABLE	Revenu total net imposable				Revenus professionnels			
	Déclarations		Revenus		Déclarations		Revenus	
	Nombre	%	Montant	%	Nombre	%	Montant	%
1. < 100	1 040	6,0	41 258	,4	1 030	6,0	40 237	,4
2. 100 -< 150	401	2,3	49 891	,5	384	2,2	47 587	,5
3. 150 -< 200	449	2,6	79 340	,8	440	2,5	75 249	,7
4. 200 -< 250	578	3,3	130 316	1,3	569	3,3	123 928	1,2
5. 250 -< 300	796	4,6	220 112	2,2	792	4,6	214 124	2,1
6. 300 -< 350	1 063	6,1	347 874	3,4	1 063	6,1	339 498	3,4
7. 350 -< 400	1 393	8,0	522 831	5,2	1 392	8,0	518 570	5,1
8. 400 -< 450	1 452	8,4	617 617	6,1	1 451	8,4	612 679	6,1
9. 450 -< 500	1 389	8,0	660 103	6,5	1 389	8,0	658 576	6,5
10. 500 -< 550	1 177	6,8	617 383	6,1	1 177	6,8	618 424	6,1
11. 550 -< 600	1 043	6,0	598 943	5,9	1 043	6,0	598 835	5,9
12. 600 -< 650	885	5,1	552 697	5,5	884	5,1	551 125	5,5
13. 650 -< 700	833	4,8	561 066	5,5	833	4,8	562 430	5,6
14. 700 -< 750	682	3,9	494 444	4,9	681	3,9	495 086	4,9
15. 750 -< 800	645	3,7	499 492	4,9	645	3,7	499 676	4,9
16. 800 -< 850	538	3,1	443 658	4,4	538	3,1	444 612	4,4
17. 850 -< 900	438	2,5	382 870	3,8	438	2,5	381 992	3,8
18. 900 -< 950	380	2,2	351 590	3,5	380	2,2	353 611	3,5
19. 950 -< 1000	297	1,7	289 408	2,9	297	1,7	291 081	2,9
20. 1000 -< 1250	978	5,6	1 084 107	10,7	978	5,7	1 087 730	10,8
21. 1250 -< 1500	468	2,7	639 762	6,3	467	2,7	637 795	6,3
22. 1500 -< 2000	291	1,7	486 995	4,8	290	1,7	489 490	4,8
23. 2000 -< 3000	113	,7	265 873	2,6	112	,6	261 407	2,6
24. 3000 & +	36	,2	192 247	1,9	36	,2	192 829	1,9
T O T A L	17 365	100,0	10 129 877	100,0	17 309	100,0	10 096 571	100,0

DECLARATIONS REVENU NUL : 19 (NON COMPRIS DANS LE TABLEAU)

Montant et répartition en pourcents des principales composantes
du revenu total net imposable (1000F)

TABLEAU 1

PROVINCE DE LUXEMBOURG

ARRONDISSEMENT DE VIRTON

C L A S S E S	Revenus de propriétés foncières				Revenus de capitaux et de biens mobiliers				Revenus divers			
	Déclarations		Revenus		Déclarations		Revenus		Déclarations		Revenus	
	Nombre	%	Montant	%	Nombre	%	Montant	%	Nombre	%	Montant	%
1.	35	,5	1 253	,6	7	1,9	247	,8	8	3,5	373	2,9
2.	27	,4	1 042	,5	7	1,9	560	1,9	18	7,8	1 652	12,7
3.	88	1,3	2 143	1,0	9	2,4	459	1,5	26	11,3	2 572	19,8
4.	163	2,3	6 173	2,7	25	6,7	1 382	4,7	18	7,8	1 739	13,4
5.	235	3,4	8 505	3,8	25	6,7	1 497	5,0	16	6,9	730	5,6
6.	319	4,5	10 071	4,5	21	5,6	1 646	5,6	17	7,4	1 659	12,8
7.	353	5,0	9 977	4,4	9	2,4	738	2,5	11	4,8	536	4,1
8.	444	6,3	11 691	5,2	8	2,1	1 030	3,5	15	6,5	727	5,6
9.	476	6,8	10 668	4,7	7	1,9	413	1,4	9	3,9	425	3,3
10.	428	6,1	9 885	4,4	6	1,6	174	,6	8	3,5	323	2,5
11.	434	6,2	11 905	5,3	3	,8	40	,1	7	3,0	172	1,3
12.	421	6,0	11 768	5,2	11	2,9	813	2,7	7	3,0	67	,5
13.	430	6,1	9 982	4,4	8	2,1	265	,9	10	4,3	329	2,5
14.	382	5,4	9 226	4,1	6	1,6	947	3,2	5	2,2	151	1,2
15.	386	5,5	10 916	4,9	10	2,7	199	,7	6	2,6	376	2,9
16.	322	4,6	8 896	4,0	11	2,9	381	1,3	8	3,5	106	,8
17.	286	4,1	10 285	4,6	16	4,3	608	2,1	7	3,0	172	1,3
18.	239	3,4	7 436	3,3	8	2,1	125	,4	1	,4	45	,3
19.	191	2,7	5 139	2,3	13	3,5	316	1,1	2	,9	66	,5
20.	677	9,7	24 562	10,9	60	16,0	3 493	11,8	11	4,8	352	2,7
21.	347	4,9	19 314	8,6	55	14,7	3 518	11,9	11	4,8	255	2,0
22.	208	3,0	10 409	4,6	33	8,8	2 667	9,0	6	2,6	97	,7
23.	90	1,3	9 597	4,3	12	3,2	7 411	25,0	2	,9	47	,4
24.	30	,4	4 133	1,8	4	1,1	716	2,4	2	,9	20	,2
	7 011	100,0	224 976	100,0	374	100,0	29 645	100,0	231	100,0	12 991	100,0

TABLEAU 1 : Montant et répartition en pourcents des principales composantes du revenu total net imposable (1000F)

P R O V I N C E D E N A M U R

A R R O N D I S S E M E N T D E D I N A N T

CLASSES DU REVENU TOTAL NET IMPOSABLE	Revenu total net imposable				Revenus professionnels			
	Déclarations		Revenus		Déclarations		Revenus	
	Nombre	%	Montant	%	Nombre	%	Montant	%
1. < 100	2 108	5,6	92 105	,4	2 064	5,5	90 050	,4
2. 100 -< 150	1 015	2,7	127 540	,6	979	2,6	122 134	,6
3. 150 -< 200	1 341	3,6	236 463	1,1	1 309	3,5	229 152	1,1
4. 200 -< 250	1 664	4,4	374 012	1,7	1 644	4,4	359 157	1,7
5. 250 -< 300	2 149	5,7	594 259	2,8	2 134	5,7	574 938	2,7
6. 300 -< 350	2 544	6,8	830 719	3,9	2 535	6,8	816 034	3,8
7. 350 -< 400	3 140	8,4	1 177 440	5,5	3 137	8,4	1 165 422	5,5
8. 400 -< 450	3 057	8,2	1 298 082	6,1	3 054	8,2	1 288 385	6,1
9. 450 -< 500	2 771	7,4	1 312 925	6,1	2 766	7,4	1 303 734	6,1
10. 500 -< 550	2 444	6,5	1 282 605	6,0	2 437	6,5	1 273 055	6,0
11. 550 -< 600	2 191	5,8	1 258 120	5,9	2 189	5,9	1 249 532	5,9
12. 600 -< 650	1 746	4,7	1 090 173	5,1	1 743	4,7	1 084 544	5,1
13. 650 -< 700	1 547	4,1	1 043 380	4,9	1 545	4,1	1 041 143	4,9
14. 700 -< 750	1 400	3,7	1 014 523	4,7	1 398	3,7	1 009 443	4,8
15. 750 -< 800	1 124	3,0	870 983	4,1	1 124	3,0	864 277	4,1
16. 800 -< 850	1 025	2,7	844 541	3,9	1 024	2,7	843 788	4,0
17. 850 -< 900	930	2,5	812 606	3,8	930	2,5	810 495	3,8
18. 900 -< 950	741	2,0	685 878	3,2	741	2,0	683 399	3,2
19. 950 -< 1000	614	1,6	598 332	2,8	613	1,6	593 516	2,8
20. 1000 -< 1250	1 963	5,2	2 171 721	10,1	1 962	5,3	2 170 638	10,2
21. 1250 -< 1500	942	2,5	1 279 966	6,0	940	2,5	1 275 649	6,0
22. 1500 -< 2000	628	1,7	1 057 862	4,9	627	1,7	1 050 904	4,9
23. 2000 -< 3000	273	,7	643 448	3,0	273	,7	633 456	3,0
24. 3000 & +	119	,3	709 858	3,3	119	,3	702 299	3,3
T O T A L	37 476	100,0	21 407 541	100,0	37 287	100,0	21 235 144	100,0

DECLARATIONS REVENU NUL : 140 (NON COMPRIS DANS LE TABLEAU)

Montant et répartition en pourcents des principales composantes
du revenu total net imposable (1000F)

TABLEAU 1

P R O V I N C E D E N A M U R

A R R O N D I S S E M E N T D E D I N A N T

C L A S S E S	Revenus de propriétés foncières				Revenus de capitaux et de biens mobiliers				Revenus divers			
	Déclarations		Revenus		Déclarations		Revenus		Déclarations		Revenus	
	Nombre	%	Montant	%	Nombre	%	Montant	%	Nombre	%	Montant	%
1.	84	,6	2 404	,4	33	3,3	1 209	1,6	31	5,4	1 246	2,8
2.	69	,5	3 485	,5	14	1,4	1 015	1,4	46	8,0	4 680	10,4
3.	216	1,6	6 895	1,1	32	3,2	1 154	1,6	49	8,5	6 171	13,7
4.	335	2,4	12 849	2,0	60	6,0	4 407	5,9	47	8,2	4 372	9,7
5.	508	3,6	22 200	3,4	59	5,9	4 457	6,0	47	8,2	3 923	8,7
6.	630	4,5	24 816	3,8	45	4,5	2 756	3,7	63	11,0	4 732	10,5
7.	745	5,4	27 759	4,2	34	3,4	2 910	3,9	23	4,0	1 943	4,3
8.	819	5,9	29 444	4,5	20	2,0	2 169	2,9	27	4,7	1 937	4,3
9.	912	6,5	33 446	5,1	22	2,2	2 404	3,2	21	3,7	1 648	3,6
10.	938	6,7	29 817	4,6	33	3,3	5 794	7,8	16	2,8	1 589	3,5
11.	903	6,5	33 311	5,1	19	1,9	2 418	3,3	14	2,4	1 193	2,6
12.	779	5,6	30 523	4,7	26	2,6	2 563	3,5	21	3,7	856	1,9
13.	753	5,4	28 093	4,3	26	2,6	1 293	1,7	15	2,6	249	,6
14.	760	5,5	26 812	4,1	27	2,7	2 967	4,0	13	2,3	1 718	3,8
15.	648	4,7	26 328	4,0	29	2,9	2 988	4,0	11	1,9	576	1,3
16.	598	4,3	23 076	3,5	28	2,8	2 069	2,8	14	2,4	1 048	2,3
17.	564	4,1	23 959	3,7	35	3,5	2 464	3,3	9	1,6	231	,5
18.	485	3,5	24 072	3,7	23	2,3	752	1,0	13	2,3	993	2,2
19.	405	2,9	20 206	3,1	36	3,6	3 137	4,2	12	2,1	1 105	2,4
20.	1 344	9,7	73 314	11,2	140	14,0	8 311	11,2	32	5,6	1 532	3,4
21.	674	4,8	45 440	6,9	111	11,1	7 329	9,9	20	3,5	668	1,5
22.	459	3,3	42 629	6,5	82	8,2	3 592	4,8	18	3,1	1 331	2,9
23.	203	1,5	33 697	5,1	48	4,8	3 511	4,7	8	1,4	1 103	2,4
24.	94	,7	30 212	4,6	17	1,7	2 606	3,5	5	,9	349	,8
	13 925	100,0	654 787	100,0	999	100,0	74 275	100,0	575	100,0	45 193	100,0

TABLEAU 1 : Montant et répartition en pourcents des principales composantes du revenu total net imposable (1000F)

P R O V I N C E D E N A M U R

A R R O N D I S S E M E N T D E N A M U R

CLASSES DU REVENU TOTAL NET IMPOSABLE	Revenu total net imposable				Revenus professionnels			
	Déclarations		Revenus		Déclarations		Revenus	
	Nombre	%	Montant	%	Nombre	%	Montant	%
1. < 100	5 722	5,2	240 923	,3	5 591	5,1	232 511	,3
2. 100 -< 150	2 653	2,4	334 808	,5	2 519	2,3	311 306	,5
3. 150 -< 200	3 042	2,8	537 064	,8	2 963	2,7	514 289	,7
4. 200 -< 250	3 690	3,4	831 275	1,2	3 621	3,3	800 478	1,2
5. 250 -< 300	5 078	4,6	1 403 689	2,0	5 040	4,6	1 367 026	2,0
6. 300 -< 350	6 615	6,0	2 164 858	3,1	6 580	6,0	2 117 057	3,1
7. 350 -< 400	8 632	7,9	3 236 878	4,7	8 613	7,9	3 203 149	4,6
8. 400 -< 450	8 350	7,6	3 549 171	5,1	8 337	7,6	3 518 986	5,1
9. 450 -< 500	8 205	7,5	3 894 161	5,6	8 192	7,5	3 866 536	5,6
10. 500 -< 550	6 970	6,3	3 657 526	5,3	6 961	6,4	3 641 512	5,3
11. 550 -< 600	5 863	5,3	3 367 872	4,9	5 854	5,4	3 351 395	4,9
12. 600 -< 650	5 187	4,7	3 238 059	4,7	5 180	4,7	3 217 679	4,7
13. 650 -< 700	4 540	4,1	3 061 669	4,4	4 538	4,2	3 051 768	4,4
14. 700 -< 750	4 083	3,7	2 958 216	4,3	4 080	3,7	2 949 606	4,3
15. 750 -< 800	3 607	3,3	2 794 756	4,0	3 605	3,3	2 794 465	4,0
16. 800 -< 850	3 286	3,0	2 710 025	3,9	3 281	3,0	2 697 457	3,9
17. 850 -< 900	3 012	2,7	2 633 547	3,8	3 007	2,8	2 623 158	3,8
18. 900 -< 950	2 584	2,4	2 389 970	3,4	2 583	2,4	2 384 365	3,5
19. 950 -< 1000	2 357	2,1	2 294 514	3,3	2 356	2,2	2 293 725	3,3
20. 1000 -< 1250	7 531	6,9	8 364 381	12,1	7 523	6,9	8 366 907	12,1
21. 1250 -< 1500	4 005	3,6	5 451 228	7,9	4 002	3,7	5 455 278	7,9
22. 1500 -< 2000	3 070	2,8	5 201 356	7,5	3 068	2,8	5 198 552	7,5
23. 2000 -< 3000	1 236	1,1	2 893 110	4,2	1 234	1,1	2 899 910	4,2
24. 3000 & +	455	,4	2 204 328	3,2	452	,4	2 206 546	3,2
T O T A L	109 773	100,0	69 413 384	100,0	109 180	100,0	69 063 661	100,0

DECLARATIONS REVENU NUL : 326 (NON COMPRIS DANS LE TABLEAU)

Montant et répartition en pourcents des principales composantes
du revenu total net imposable (1000F)

TABLEAU 1

PROVINCE DE NAMUR

ARRONDISSEMENT DE NAMUR

C L A S S E S	Revenus de propriétés foncières				Revenus de capitaux et de biens mobiliers				Revenus divers			
	Déclarations		Revenus		Déclarations		Revenus		Déclarations		Revenus	
	Nombre	%	Montant	%	Nombre	%	Montant	%	Nombre	%	Montant	%
1.	195	,5	9 095	,4	79	2,4	3 145	1,5	111	5,5	5 540	3,2
2.	200	,5	10 696	,5	49	1,5	3 197	1,5	175	8,6	18 404	10,8
3.	344	,9	18 459	,9	64	1,9	3 556	1,7	140	6,9	16 027	9,4
4.	590	1,5	30 393	1,5	97	2,9	6 879	3,3	121	6,0	13 677	8,0
5.	820	2,1	43 160	2,1	116	3,5	8 824	4,3	150	7,4	13 574	7,9
6.	1 251	3,2	62 380	3,1	145	4,3	12 271	5,9	143	7,1	12 622	7,4
7.	1 564	4,0	72 395	3,5	66	2,0	6 370	3,1	105	5,2	9 589	5,6
8.	1 914	4,9	82 489	4,0	56	1,7	5 128	2,5	89	4,4	8 760	5,1
9.	2 097	5,3	93 458	4,6	65	1,9	7 836	3,8	90	4,4	7 570	4,4
10.	2 090	5,3	83 107	4,1	59	1,8	9 383	4,5	66	3,3	5 220	3,1
11.	2 070	5,3	87 674	4,3	62	1,9	7 009	3,4	49	2,4	3 640	2,1
12.	2 036	5,2	96 878	4,7	58	1,7	5 154	2,5	55	2,7	4 492	2,6
13.	2 002	5,1	81 241	4,0	60	1,8	5 049	2,4	39	1,9	3 423	2,0
14.	1 924	4,9	83 772	4,1	86	2,6	3 616	1,7	36	1,8	3 184	1,9
15.	1 804	4,6	77 390	3,8	92	2,8	4 699	2,3	48	2,4	2 250	1,3
16.	1 823	4,6	94 482	4,6	87	2,6	3 163	1,5	53	2,6	2 613	1,5
17.	1 787	4,6	84 676	4,1	93	2,8	3 631	1,8	54	2,7	3 315	1,9
18.	1 585	4,0	73 720	3,6	97	2,9	3 541	1,7	29	1,4	1 969	1,2
19.	1 499	3,8	68 186	3,3	134	4,0	6 621	3,2	56	2,8	2 583	1,5
20.	5 032	12,8	252 024	12,3	543	16,3	22 598	10,9	143	7,1	6 060	3,5
21.	2 956	7,5	172 439	8,4	479	14,4	21 414	10,3	111	5,5	6 535	3,8
22.	2 311	5,9	174 383	8,5	473	14,2	25 957	12,5	95	4,7	3 682	2,2
23.	962	2,5	107 329	5,3	224	6,7	23 310	11,2	56	2,8	3 486	2,0
24.	350	,9	83 306	4,1	52	1,6	4 987	2,4	11	,5	12 566	7,4
	39 206	100,0	2 043 132	100,0	3 336	100,0	207 338	100,0	2 025	100,0	170 781	100,0

TABLEAU 1 : Montant et répartition en pourcents des principales composantes du revenu total net imposable (1000F)

PROVINCE DE NAMUR

ARRONDISSEMENT DE PHILIPPEVILLE

CLASSES DU REVENU TOTAL NET IMPOSABLE	Revenu total net imposable				Revenus professionnels			
	Déclarations		Revenus		Déclarations		Revenus	
	Nombre	%	Montant	%	Nombre	%	Montant	%
1. < 100	965	4,2	43 939	,3	925	4,0	41 967	,3
2. 100 -< 150	620	2,7	77 678	,6	601	2,6	74 400	,6
3. 150 -< 200	712	3,1	125 550	1,0	691	3,0	120 853	,9
4. 200 -< 250	979	4,3	219 896	1,7	971	4,2	210 597	1,6
5. 250 -< 300	1 197	5,2	330 618	2,5	1 194	5,2	323 609	2,5
6. 300 -< 350	1 676	7,3	547 753	4,2	1 675	7,3	541 564	4,1
7. 350 -< 400	2 042	8,9	765 230	5,8	2 041	8,9	758 498	5,8
8. 400 -< 450	1 935	8,4	822 404	6,2	1 934	8,4	820 192	6,2
9. 450 -< 500	1 855	8,1	881 126	6,7	1 854	8,1	877 804	6,7
10. 500 -< 550	1 533	6,7	804 063	6,1	1 531	6,7	799 215	6,1
11. 550 -< 600	1 316	5,7	755 797	5,7	1 316	5,7	754 854	5,7
12. 600 -< 650	1 122	4,9	700 587	5,3	1 122	4,9	699 133	5,3
13. 650 -< 700	970	4,2	654 191	5,0	970	4,2	654 852	5,0
14. 700 -< 750	820	3,6	594 556	4,5	820	3,6	593 904	4,5
15. 750 -< 800	727	3,2	563 074	4,3	727	3,2	562 391	4,3
16. 800 -< 850	674	2,9	555 412	4,2	674	2,9	557 031	4,2
17. 850 -< 900	554	2,4	484 152	3,7	554	2,4	485 257	3,7
18. 900 -< 950	485	2,1	448 035	3,4	485	2,1	448 061	3,4
19. 950 -< 1000	370	1,6	360 914	2,7	370	1,6	363 775	2,8
20. 1000 -< 1250	1 259	5,5	1 400 004	10,6	1 259	5,5	1 406 328	10,7
21. 1250 -< 1500	618	2,7	840 325	6,4	617	2,7	843 258	6,4
22. 1500 -< 2000	418	1,8	709 090	5,4	418	1,8	710 398	5,4
23. 2000 -< 3000	125	,5	289 792	2,2	125	,5	290 375	2,2
24. 3000 & +	48	,2	201 126	1,5	48	,2	198 928	1,5
T O T A L	23 020	100,0	13 175 312	100,0	22 922	100,0	13 137 244	100,0

DECLARATIONS REVENU NIL : 56 (NON COMPRIS DANS LE TABLEAU)

Montant et répartition en pourcents des principales composantes
du revenu total net imposable (1000F)

TABLEAU 1

PROVINCE DE NAMUR

ARRONDISSEMENT DE PHILIPPEVILLE

C L A S S E S	Revenus de propriétés foncières				Revenus de capitaux et de biens mobiliers				Revenus divers			
	Déclarations		Revenus		Déclarations		Revenus		Déclarations		Revenus	
	Nombre	%	Montant	%	Nombre	%	Montant	%	Nombre	%	Montant	%
1.	55	,6	1 916	,6	17	3,4	469	1,8	14	5,1	615	3,3
2.	49	,5	2 361	,8	6	1,2	282	1,1	28	10,2	3 027	16,4
3.	144	1,6	3 995	1,3	14	2,8	446	1,7	25	9,1	3 547	19,2
4.	249	2,8	9 518	3,0	24	4,8	1 276	5,0	24	8,8	1 533	8,3
5.	280	3,1	9 515	3,0	11	2,2	579	2,3	22	8,0	1 586	8,6
6.	419	4,6	13 755	4,4	25	5,0	1 360	5,3	27	9,9	1 630	8,8
7.	487	5,4	15 635	5,0	11	2,2	1 153	4,5	13	4,7	1 127	6,1
8.	571	6,3	16 018	5,1	16	3,2	744	2,9	9	3,3	484	2,6
9.	620	6,9	18 143	5,8	7	1,4	470	1,8	15	5,5	763	4,1
10.	581	6,4	17 563	5,6	11	2,2	1 380	5,4	9	3,3	871	4,7
11.	555	6,1	17 694	5,6	9	1,8	134	,5	7	2,6	199	1,1
12.	532	5,9	15 112	4,8	11	2,2	1 236	4,8	9	3,3	279	1,5
13.	489	5,4	12 755	4,1	10	2,0	810	3,2	5	1,8	218	1,2
14.	433	4,8	13 473	4,3	8	1,6	280	1,1	5	1,8	435	2,4
15.	417	4,6	13 767	4,4	16	3,2	391	1,5	4	1,5	109	,6
16.	415	4,6	11 594	3,7	17	3,4	656	2,6	4	1,5	114	,6
17.	359	4,0	12 398	4,0	13	2,6	297	1,2	2	,7	12	,1
18.	328	3,6	12 682	4,0	18	3,6	529	2,1	4	1,5	80	,4
19.	240	2,7	7 233	2,3	16	3,2	584	2,3	3	1,1	194	1,0
20.	918	10,2	33 864	10,8	100	20,0	4 926	19,3	16	5,8	327	1,8
21.	466	5,2	21 976	7,0	65	13,0	2 988	11,7	9	3,3	167	,9
22.	302	3,3	17 295	5,5	58	11,6	2 874	11,3	15	5,5	418	2,3
23.	91	1,0	7 309	2,3	12	2,4	656	2,6	4	1,5	629	3,4
24.	37	,4	8 159	2,6	4	,8	970	3,8	1	,4	123	,7
	9 037	100,0	313 730	100,0	499	100,0	25 490	100,0	274	100,0	18 487	100,0

TABLEAU 1 : Montant et répartition en pourcents des principales composantes du revenu total net imposable (1000F)

PROVINCE DE FLANDRE ORIENTALE

ARRONDISSEMENT D'ALOST

CLASSES DU REVENU TOTAL NET IMPOSABLE	Revenu total net imposable				Revenus professionnels			
	Déclarations		Revenus		Déclarations		Revenus	
	Nombre	%	Montant	%	Nombre	%	Montant	%
1. < 100	5 378	5,0	224 094	,3	5 220	4,8	217 049	,3
2. 100 -< 150	2 134	2,0	267 368	,4	2 079	1,9	259 138	,4
3. 150 -< 200	2 716	2,5	479 545	,7	2 672	2,5	466 972	,7
4. 200 -< 250	3 341	3,1	752 624	1,1	3 306	3,1	732 889	1,0
5. 250 -< 300	4 573	4,2	1 269 412	1,8	4 549	4,2	1 243 176	1,8
6. 300 -< 350	6 658	6,1	2 174 363	3,1	6 645	6,1	2 145 543	3,1
7. 350 -< 400	8 098	7,5	3 037 499	4,3	8 085	7,5	3 008 812	4,3
8. 400 -< 450	8 223	7,6	3 495 120	5,0	8 218	7,6	3 474 684	5,0
9. 450 -< 500	7 572	7,0	3 592 656	5,1	7 568	7,0	3 586 407	5,1
10. 500 -< 550	6 538	6,0	3 430 477	4,9	6 534	6,0	3 419 248	4,9
11. 550 -< 600	5 673	5,2	3 260 378	4,7	5 668	5,2	3 248 858	4,7
12. 600 -< 650	4 857	4,5	3 033 690	4,3	4 853	4,5	3 024 397	4,3
13. 650 -< 700	4 689	4,3	3 161 179	4,5	4 687	4,3	3 164 792	4,5
14. 700 -< 750	4 100	3,8	2 970 717	4,3	4 097	3,8	2 974 294	4,3
15. 750 -< 800	3 966	3,7	3 074 252	4,4	3 963	3,7	3 080 067	4,4
16. 800 -< 850	3 812	3,5	3 144 252	4,5	3 811	3,5	3 157 162	4,5
17. 850 -< 900	3 591	3,3	3 141 275	4,5	3 590	3,3	3 149 701	4,5
18. 900 -< 950	3 260	3,0	3 012 216	4,3	3 260	3,0	3 026 317	4,3
19. 950 -< 1000	2 743	2,5	2 673 704	3,8	2 743	2,5	2 690 984	3,9
20. 1000 -< 1250	8 558	7,9	9 483 525	13,6	8 554	7,9	9 522 245	13,6
21. 1250 -< 1500	3 866	3,6	5 256 033	7,5	3 866	3,6	5 281 473	7,6
22. 1500 -< 2000	2 770	2,6	4 688 296	6,7	2 770	2,6	4 702 155	6,7
23. 2000 -< 3000	1 038	1,0	2 437 354	3,5	1 035	1,0	2 409 167	3,5
24. 3000 & +	368	,3	1 799 992	2,6	368	,3	1 821 232	2,6
T O T A L	108 522	100,0	69 860 021	100,0	108 141	100,0	69 806 762	100,0

DECLARATIONS REVENU NUL : 162 (NON COMPRIS DANS LE TABLEAU)

Montant et répartition en pourcents des principales composantes
du revenu total net imposable (1000F)

TABLEAU 1

PROVINCE DE FLANDRE ORIENTALE

ARRONDISSEMENT D'ALOST

C L A S S E S	Revenus de propriétés foncières				Revenus de capitaux et de biens mobiliers				Revenus divers			
	Déclarations		Revenus		Déclarations		Revenus		Déclarations		Revenus	
	Nombre	%	Montant	%	Nombre	%	Montant	%	Nombre	%	Montant	%
1.	126	,3	8 584	,5	196	4,2	24 005	10,3	48	3,8	2 009	2,9
2.	126	,3	6 996	,4	44	,9	2 671	1,1	49	3,9	4 825	6,9
3.	324	,9	13 894	,8	33	,7	1 918	,8	67	5,3	6 992	10,0
4.	529	1,4	23 187	1,3	54	1,2	2 914	1,2	63	5,0	6 441	9,2
5.	746	2,0	39 122	2,2	74	1,6	3 597	1,5	89	7,1	6 446	9,2
6.	1 092	2,9	49 687	2,8	71	1,5	4 403	1,9	91	7,3	6 490	9,3
7.	1 242	3,3	59 993	3,4	58	1,2	3 974	1,7	74	5,9	5 410	7,7
8.	1 530	4,1	69 475	4,0	54	1,2	2 376	1,0	48	3,8	3 268	4,7
9.	1 513	4,1	61 390	3,5	50	1,1	2 789	1,2	41	3,3	1 904	2,7
10.	1 676	4,5	69 754	4,0	50	1,1	3 204	1,4	29	2,3	2 178	3,1
11.	1 773	4,8	81 435	4,7	76	1,6	3 177	1,4	31	2,5	1 269	1,8
12.	1 741	4,7	75 164	4,3	75	1,6	3 116	1,3	29	2,3	1 802	2,6
13.	1 809	4,9	69 166	4,0	102	2,2	4 049	1,7	24	1,9	995	1,4
14.	1 895	5,1	77 106	4,4	105	2,2	3 372	1,4	26	2,1	1 775	2,5
15.	2 033	5,5	77 085	4,4	161	3,4	5 056	2,2	17	1,4	224	,3
16.	2 091	5,6	74 230	4,2	154	3,3	4 751	2,0	31	2,5	741	1,1
17.	2 012	5,4	81 970	4,7	161	3,4	5 668	2,4	25	2,0	1 311	1,9
18.	1 934	5,2	72 389	4,1	192	4,1	7 151	3,1	28	2,2	579	,8
19.	1 648	4,4	61 339	3,5	194	4,1	6 240	2,7	25	2,0	1 407	2,0
20.	5 532	14,9	258 268	14,8	1 025	21,9	40 779	17,4	126	10,0	2 449	3,5
21.	2 727	7,3	142 418	8,1	800	17,1	36 674	15,7	108	8,6	2 275	3,2
22.	2 009	5,4	128 691	7,4	682	14,6	37 719	16,1	118	9,4	3 499	5,0
23.	788	2,1	103 167	5,9	223	4,8	17 286	7,4	48	3,8	4 273	6,1
24.	288	,8	43 606	2,5	52	1,1	7 128	3,0	20	1,6	1 488	2,1
	37 184	100,0	1 748 116	100,0	4 686	100,0	234 017	100,0	1 255	100,0	70 050	100,0

TABLEAU 1 : Montant et répartition en pourcents des principales composantes du revenu total net imposable (1000F)

PROVINCE DE FLANDRE ORIENTALE

ARRONDISSEMENT DE TERMONDE

CLASSES DU REVENU TOTAL NET IMPOSABLE	Revenu total net imposable				Revenus professionnels			
	Déclarations		Revenus		Déclarations		Revenus	
	Nombre	%	Montant	%	Nombre	%	Montant	%
1. < 100	3 783	5,1	166 557	,4	3 705	5,0	162 912	,3
2. 100 -< 150	1 594	2,1	199 269	,4	1 535	2,1	190 715	,4
3. 150 -< 200	1 987	2,7	350 643	,8	1 945	2,6	337 703	,7
4. 200 -< 250	2 326	3,1	523 792	1,1	2 304	3,1	506 482	1,1
5. 250 -< 300	2 939	3,9	815 021	1,7	2 926	3,9	794 124	1,7
6. 300 -< 350	4 609	6,2	1 504 723	3,2	4 604	6,2	1 485 532	3,2
7. 350 -< 400	5 672	7,6	2 126 525	4,5	5 663	7,6	2 106 771	4,5
8. 400 -< 450	5 755	7,7	2 447 249	5,2	5 747	7,7	2 427 094	5,2
9. 450 -< 500	5 359	7,2	2 541 967	5,4	5 356	7,2	2 537 875	5,4
10. 500 -< 550	5 033	6,8	2 639 904	5,6	5 031	6,8	2 632 883	5,6
11. 550 -< 600	4 217	5,7	2 420 672	5,2	4 213	5,7	2 417 808	5,2
12. 600 -< 650	3 468	4,7	2 166 080	4,6	3 466	4,7	2 166 814	4,6
13. 650 -< 700	3 052	4,1	2 058 733	4,4	3 052	4,1	2 060 376	4,4
14. 700 -< 750	2 856	3,8	2 069 335	4,4	2 856	3,8	2 073 158	4,4
15. 750 -< 800	2 657	3,6	2 058 353	4,4	2 657	3,6	2 065 272	4,4
16. 800 -< 850	2 454	3,3	2 025 345	4,3	2 452	3,3	2 033 388	4,4
17. 850 -< 900	2 344	3,1	2 050 298	4,4	2 342	3,2	2 054 220	4,4
18. 900 -< 950	2 049	2,7	1 894 312	4,1	2 049	2,8	1 904 915	4,1
19. 950 -< 1000	1 798	2,4	1 752 139	3,7	1 798	2,4	1 761 430	3,8
20. 1000 -< 1250	5 632	7,6	6 230 939	13,3	5 631	7,6	6 261 577	13,4
21. 1250 -< 1500	2 350	3,2	3 195 538	6,8	2 350	3,2	3 211 805	6,9
22. 1500 -< 2000	1 734	2,3	2 938 343	6,3	1 734	2,3	2 936 128	6,3
23. 2000 -< 3000	629	,8	1 479 851	3,2	628	,8	1 467 336	3,1
24. 3000 & +	231	,3	1 093 857	2,3	231	,3	1 106 433	2,4
T O T A L	74 528	100,0	46 749 445	100,0	74 275	100,0	46 702 751	100,0

DECLARATIONS REVENU NUL : 148 (NON COMPRIS DANS LE TABLEAU)

Montant et répartition en pourcents des principales composantes
du revenu total net imposable (1000F)

TABLEAU 1

PROVINCE DE FLANDRE ORIENTALE

ARRONDISSEMENT DE TERMONDE

C L A S S E S	Revenus de propriétés foncières				Revenus de capitaux et de biens mobiliers				Revenus divers			
	Déclarations		Revenus		Déclarations		Revenus		Déclarations		Revenus	
	Nombre	%	Montant	%	Nombre	%	Montant	%	Nombre	%	Montant	%
1.	96	,4	3 014	,2	90	2,8	2 756	1,8	31	3,4	1 647	2,9
2.	107	,4	5 755	,5	16	,5	996	,7	59	6,4	5 876	10,3
3.	249	1,0	10 059	,8	30	,9	1 831	1,2	65	7,1	7 323	12,9
4.	450	1,8	21 941	1,8	45	1,4	2 488	1,6	70	7,6	6 564	11,6
5.	522	2,1	28 132	2,3	41	1,3	3 908	2,6	70	7,6	6 042	10,6
6.	750	3,0	35 462	2,8	71	2,2	4 071	2,7	68	7,4	4 095	7,2
7.	928	3,7	46 996	3,8	40	1,3	3 177	2,1	41	4,5	3 555	6,3
8.	1 049	4,2	54 298	4,3	34	1,1	2 404	1,6	33	3,6	3 678	6,5
9.	1 090	4,4	45 947	3,7	34	1,1	1 578	1,0	26	2,8	1 648	2,9
10.	1 319	5,3	57 753	4,6	39	1,2	2 022	1,3	26	2,8	761	1,3
11.	1 240	5,0	52 523	4,2	62	2,0	3 837	2,5	10	1,1	849	1,5
12.	1 199	4,8	53 340	4,3	68	2,1	3 627	2,4	12	1,3	601	1,1
13.	1 226	4,9	53 653	4,3	81	2,6	1 895	1,2	20	2,2	517	,9
14.	1 276	5,1	53 621	4,3	98	3,1	3 442	2,3	16	1,7	479	,8
15.	1 272	5,1	52 191	4,2	102	3,2	3 799	2,5	14	1,5	165	,3
16.	1 327	5,3	56 832	4,6	126	4,0	5 512	3,6	24	2,6	777	1,4
17.	1 322	5,3	57 319	4,6	138	4,4	4 928	3,2	25	2,7	581	1,0
18.	1 165	4,7	45 176	3,6	121	3,8	3 754	2,5	15	1,6	328	,6
19.	1 087	4,4	46 086	3,7	156	4,9	4 935	3,2	16	1,7	338	,6
20.	3 610	14,5	180 705	14,5	705	22,3	26 210	17,3	100	10,9	2 061	3,6
21.	1 662	6,7	98 111	7,9	457	14,4	21 250	14,0	71	7,7	1 498	2,6
22.	1 275	5,1	100 317	8,0	409	12,9	25 532	16,8	64	7,0	2 906	5,1
23.	460	1,9	63 831	5,1	163	5,1	12 902	8,5	34	3,7	806	1,4
24.	172	,7	25 768	2,1	41	1,3	5 011	3,3	8	,9	3 687	6,5
	24 853	100,0	1 248 830	100,0	3 167	100,0	151 865	100,0	918	100,0	56 782	100,0

TABLEAU 1 : Montant et répartition en pourcents des principales composantes du revenu total net imposable (1000F)

PROVINCE DE FLANDRE ORIENTALE

ARRONDISSEMENT D'EEKLO

CLASSES DU REVENU TOTAL NET IMPOSABLE	Revenu total net imposable				Revenus professionnels			
	Déclarations		Revenus		Déclarations		Revenus	
	Nombre	%	Montant	%	Nombre	%	Montant	%
1. < 100	1 638	5,3	73 541	,4	1 603	5,2	72 009	,4
2. 100 -< 150	733	2,4	92 430	,5	709	2,3	89 652	,5
3. 150 -< 200	931	3,0	164 265	,9	917	3,0	159 407	,8
4. 200 -< 250	1 092	3,5	245 551	1,3	1 083	3,5	236 649	1,2
5. 250 -< 300	1 508	4,8	416 091	2,2	1 502	4,8	404 036	2,1
6. 300 -< 350	1 796	5,8	586 702	3,1	1 793	5,8	577 402	3,0
7. 350 -< 400	2 278	7,3	855 035	4,5	2 272	7,3	844 573	4,4
8. 400 -< 450	2 403	7,7	1 021 426	5,4	2 403	7,8	1 016 730	5,3
9. 450 -< 500	2 193	7,1	1 040 823	5,5	2 191	7,1	1 038 365	5,5
10. 500 -< 550	1 950	6,3	1 023 788	5,4	1 949	6,3	1 019 926	5,4
11. 550 -< 600	1 643	5,3	943 509	4,9	1 643	5,3	942 536	4,9
12. 600 -< 650	1 391	4,5	868 395	4,6	1 388	4,5	869 077	4,6
13. 650 -< 700	1 344	4,3	907 220	4,8	1 342	4,3	908 859	4,8
14. 700 -< 750	1 241	4,0	899 593	4,7	1 240	4,0	902 288	4,7
15. 750 -< 800	1 172	3,8	907 629	4,8	1 171	3,8	912 567	4,8
16. 800 -< 850	1 149	3,7	947 391	5,0	1 149	3,7	952 987	5,0
17. 850 -< 900	1 002	3,2	876 434	4,6	1 002	3,2	882 474	4,6
18. 900 -< 950	851	2,7	786 242	4,1	851	2,7	789 351	4,1
19. 950 -< 1000	740	2,4	720 697	3,8	736	2,4	720 395	3,8
20. 1000 -< 1250	2 165	7,0	2 394 649	12,6	2 165	7,0	2 411 967	12,7
21. 1250 -< 1500	926	3,0	1 259 002	6,6	925	3,0	1 263 524	6,6
22. 1500 -< 2000	634	2,0	1 066 624	5,6	634	2,0	1 066 747	5,6
23. 2000 -< 3000	237	,8	553 568	2,9	236	,8	547 725	2,9
24. 3000 & +	89	,3	418 612	2,2	89	,3	421 509	2,2
T O T A L	31 106	100,0	19 069 217	100,0	30 993	100,0	19 050 755	100,0

DECLARATIONS REVENU NUL : 85 (NON COMPRIS DANS LE TABLEAU)

Montant et répartition en pourcents des principales composantes
du revenu total net imposable (1000F)

TABLEAU 1

PROVINCE DE FLANDRE ORIENTALE

ARRONDISSEMENT D'EEKLO

C L A S S E S	Revenus de propriétés foncières				Revenus de capitaux et de biens mobiliers				Revenus divers			
	Déclarations		Revenus		Déclarations		Revenus		Déclarations		Revenus	
	Nombre	%	Montant	%	Nombre	%	Montant	%	Nombre	%	Montant	%
1.	64	,6	1 800	,4	49	3,3	836	1,3	15	4,5	428	1,8
2.	63	,6	2 789	,6	13	,9	691	1,1	22	6,5	2 287	9,7
3.	143	1,4	4 631	1,0	26	1,7	1 441	2,2	26	7,7	2 548	10,9
4.	255	2,6	9 744	2,1	50	3,4	2 182	3,3	25	7,4	2 527	10,8
5.	308	3,1	14 499	3,2	45	3,0	2 429	3,7	27	8,0	2 423	10,3
6.	333	3,3	14 415	3,1	31	2,1	2 178	3,3	30	8,9	2 025	8,6
7.	386	3,9	18 344	4,0	19	1,3	1 413	2,2	23	6,8	2 390	10,2
8.	447	4,5	19 122	4,2	22	1,5	2 395	3,7	9	2,7	365	1,6
9.	483	4,8	19 719	4,3	19	1,3	514	,8	9	2,7	569	2,4
10.	504	5,0	22 268	4,9	32	2,2	826	1,3	8	2,4	776	3,3
11.	476	4,8	19 810	4,3	29	2,0	876	1,3	7	2,1	330	1,4
12.	470	4,7	19 944	4,3	31	2,1	1 287	2,0	10	3,0	437	1,9
13.	506	5,1	19 068	4,2	40	2,7	858	1,3	5	1,5	79	,3
14.	505	5,1	21 325	4,6	49	3,3	1 469	2,3	5	1,5	270	1,2
15.	508	5,1	19 323	4,2	60	4,0	2 023	3,1	8	2,4	458	2,0
16.	587	5,9	20 683	4,5	71	4,8	2 539	3,9	11	3,3	422	1,8
17.	520	5,2	18 142	4,0	70	4,7	2 529	3,9	4	1,2	123	,5
18.	425	4,3	16 237	3,5	68	4,6	1 670	2,6	4	1,2	282	1,2
19.	409	4,1	20 303	4,4	71	4,8	2 927	4,5	9	2,7	169	,7
20.	1 328	13,3	53 530	11,7	304	20,5	10 988	16,8	24	7,1	428	1,8
21.	605	6,1	33 672	7,3	179	12,0	8 729	13,4	22	6,5	1 231	5,2
22.	434	4,3	32 355	7,1	142	9,6	8 160	12,5	15	4,5	1 282	5,5
23.	163	1,6	24 366	5,3	50	3,4	4 739	7,3	10	3,0	638	2,7
24.	69	,7	12 750	2,8	16	1,1	1 532	2,3	9	2,7	971	4,1
	9 991	100,0	458 839	100,0	1 486	100,0	65 231	100,0	337	100,0	23 458	100,0

TABLEAU 1 : Montant et répartition en pourcents des principales composantes du revenu total net imposable (1000F)

PROVINCE DE FLANDRE ORIENTALE

ARRONDISSEMENT DE GAND

CLASSES DU REVENU TOTAL NET IMPOSABLE	Revenu total net imposable				Revenus professionnels			
	Déclarations		Revenus		Déclarations		Revenus	
	Nombre	%	Montant	%	Nombre	%	Montant	%
1. < 100	10 327	5,1	442 479	,3	10 006	5,0	427 171	,3
2. 100 -< 150	4 332	2,2	545 095	,4	4 111	2,1	509 077	,4
3. 150 -< 200	5 399	2,7	948 893	,7	5 238	2,6	904 017	,7
4. 200 -< 250	6 612	3,3	1 488 289	1,1	6 483	3,2	1 417 419	1,1
5. 250 -< 300	8 094	4,0	2 236 946	1,7	8 007	4,0	2 155 795	1,6
6. 300 -< 350	11 028	5,5	3 606 186	2,7	10 977	5,5	3 513 272	2,6
7. 350 -< 400	14 252	7,1	5 347 532	4,0	14 223	7,1	5 277 957	4,0
8. 400 -< 450	14 736	7,3	6 265 698	4,7	14 706	7,4	6 217 381	4,7
9. 450 -< 500	13 812	6,9	6 556 156	4,9	13 787	6,9	6 514 164	4,9
10. 500 -< 550	12 317	6,1	6 462 022	4,9	12 303	6,2	6 430 322	4,8
11. 550 -< 600	10 507	5,2	6 037 303	4,5	10 493	5,3	6 016 505	4,5
12. 600 -< 650	9 525	4,7	5 949 292	4,5	9 513	4,8	5 930 985	4,5
13. 650 -< 700	8 499	4,2	5 730 708	4,3	8 492	4,3	5 731 570	4,3
14. 700 -< 750	7 592	3,8	5 502 822	4,1	7 584	3,8	5 500 607	4,1
15. 750 -< 800	7 252	3,6	5 620 255	4,2	7 245	3,6	5 628 119	4,2
16. 800 -< 850	6 585	3,3	5 431 444	4,1	6 584	3,3	5 454 721	4,1
17. 850 -< 900	6 152	3,1	5 379 413	4,0	6 147	3,1	5 394 050	4,1
18. 900 -< 950	5 607	2,8	5 184 257	3,9	5 602	2,8	5 200 933	3,9
19. 950 -< 1000	4 803	2,4	4 680 821	3,5	4 800	2,4	4 700 392	3,5
20. 1000 -< 1250	15 982	8,0	17 740 322	13,3	15 973	8,0	17 810 761	13,4
21. 1250 -< 1500	7 801	3,9	10 620 649	8,0	7 793	3,9	10 662 829	8,0
22. 1500 -< 2000	5 806	2,9	9 867 103	7,4	5 804	2,9	9 861 471	7,4
23. 2000 -< 3000	2 664	1,3	6 298 797	4,7	2 660	1,3	6 262 163	4,7
24. 3000 & +	1 058	,5	5 045 066	3,8	1 057	,5	5 066 339	3,8
T O T A L	200 742	100,0	132 987 548	100,0	199 588	100,0	132 588 020	100,0

DECLARATIONS REVENU NUL : 531 (NON COMPRIS DANS LE TABLEAU)

Montant et répartition en pourcents des principales composantes
du revenu total net imposable (1000F)

TABEAU 1

PROVINCE DE FLANDRE ORIENTALE

ARRONDISSEMENT DE GAND

C L A S S E S	Revenus de propriétés foncières				Revenus de capitaux et de biens mobiliers				Revenus divers			
	Déclarations		Revenus		Déclarations		Revenus		Déclarations		Revenus	
	Nombre	%	Montant	%	Nombre	%	Montant	%	Nombre	%	Montant	%
1.	312	,5	13 118	,4	377	4,1	10 644	2,0	149	3,6	6 742	2,2
2.	327	,5	17 614	,5	100	1,1	6 074	1,1	281	6,8	26 701	8,7
3.	603	1,0	28 968	,8	142	1,6	6 311	1,2	251	6,1	31 010	10,1
4.	1 156	1,9	58 921	1,7	248	2,7	12 932	2,4	261	6,3	30 584	9,9
5.	1 276	2,1	75 985	2,2	303	3,3	20 264	3,8	242	5,8	28 142	9,1
6.	1 848	3,0	109 811	3,2	297	3,3	23 602	4,4	237	5,7	22 974	7,5
7.	2 246	3,7	122 993	3,5	171	1,9	13 670	2,6	190	4,6	14 678	4,8
8.	2 399	3,9	121 250	3,5	157	1,7	11 340	2,1	188	4,5	17 137	5,6
9.	2 587	4,2	130 600	3,8	135	1,5	11 434	2,1	147	3,6	12 468	4,1
10.	2 925	4,8	139 979	4,0	150	1,6	11 260	2,1	113	2,7	7 664	2,5
11.	2 728	4,4	130 517	3,8	161	1,8	10 233	1,9	121	2,9	9 074	2,9
12.	2 837	4,6	138 950	4,0	201	2,2	18 381	3,4	118	2,9	6 571	2,1
13.	2 844	4,6	130 043	3,8	237	2,6	10 794	2,0	99	2,4	4 496	1,5
14.	2 917	4,7	129 395	3,7	260	2,8	15 383	2,9	97	2,3	6 231	2,0
15.	3 060	5,0	137 241	4,0	266	2,9	10 389	1,9	79	1,9	4 619	1,5
16.	2 937	4,8	124 356	3,6	299	3,3	10 047	1,9	93	2,2	2 457	,8
17.	2 870	4,7	129 484	3,7	310	3,4	11 884	2,2	87	2,1	4 690	1,5
18.	2 792	4,5	127 709	3,7	350	3,8	13 688	2,6	85	2,1	4 157	1,4
19.	2 501	4,1	115 333	3,3	360	3,9	13 909	2,6	92	2,2	1 725	,6
20.	8 892	14,5	460 320	13,3	1 547	16,9	68 149	12,8	373	9,0	14 500	4,7
21.	4 848	7,9	297 727	8,6	1 200	13,1	59 362	11,1	292	7,1	9 481	3,1
22.	3 857	6,3	326 017	9,4	1 133	12,4	71 027	13,3	300	7,3	12 358	4,0
23.	1 901	3,1	224 272	6,5	568	6,2	64 739	12,1	179	4,3	14 976	4,9
24.	771	1,3	177 050	5,1	157	1,7	28 110	5,3	63	1,5	14 412	4,7
	61 434	100,0	3 467 653	100,0	9 129	100,0	533 626	100,0	4 137	100,0	307 847	100,0

TABLEAU 1 : Montant et répartition en pourcents des principales composantes du revenu total net imposable (1000F)

PROVINCE DE FLANDRE ORIENTALE

ARRONDISSEMENT D'AUDENARDE

CLASSES DU REVENU TOTAL NET IMPOSABLE	Revenu total net imposable				Revenus professionnels			
	Déclarations		Revenus		Déclarations		Revenus	
	Nombre	%	Montant	%	Nombre	%	Montant	%
1. < 100	2 310	4,9	103 968	,4	2 220	4,7	99 552	,3
2. 100 -< 150	975	2,1	122 165	,4	945	2,0	117 750	,4
3. 150 -< 200	1 325	2,8	234 115	,8	1 296	2,8	226 669	,8
4. 200 -< 250	1 726	3,7	388 937	1,3	1 712	3,6	376 324	1,3
5. 250 -< 300	2 352	5,0	652 076	2,2	2 337	5,0	633 696	2,2
6. 300 -< 350	3 166	6,7	1 033 760	3,5	3 156	6,7	1 016 732	3,5
7. 350 -< 400	3 531	7,5	1 324 151	4,5	3 527	7,5	1 308 868	4,5
8. 400 -< 450	3 757	7,9	1 594 784	5,5	3 755	8,0	1 586 325	5,4
9. 450 -< 500	3 512	7,4	1 666 000	5,7	3 511	7,5	1 659 666	5,7
10. 500 -< 550	2 919	6,2	1 530 617	5,2	2 918	6,2	1 527 879	5,2
11. 550 -< 600	2 404	5,1	1 380 088	4,7	2 401	5,1	1 379 104	4,7
12. 600 -< 650	1 963	4,2	1 225 882	4,2	1 963	4,2	1 227 119	4,2
13. 650 -< 700	1 916	4,1	1 292 335	4,4	1 916	4,1	1 296 291	4,4
14. 700 -< 750	1 723	3,6	1 249 313	4,3	1 722	3,7	1 252 268	4,3
15. 750 -< 800	1 713	3,6	1 326 511	4,5	1 712	3,6	1 329 927	4,6
16. 800 -< 850	1 657	3,5	1 367 146	4,7	1 654	3,5	1 372 422	4,7
17. 850 -< 900	1 612	3,4	1 409 848	4,8	1 612	3,4	1 418 463	4,9
18. 900 -< 950	1 426	3,0	1 317 641	4,5	1 426	3,0	1 324 290	4,5
19. 950 -< 1000	1 130	2,4	1 101 049	3,8	1 130	2,4	1 106 993	3,8
20. 1000 -< 1250	3 245	6,9	3 595 555	12,3	3 245	6,9	3 618 911	12,4
21. 1250 -< 1500	1 345	2,8	1 827 236	6,3	1 345	2,9	1 834 774	6,3
22. 1500 -< 2000	975	2,1	1 653 542	5,7	974	2,1	1 661 377	5,7
23. 2000 -< 3000	410	,9	970 964	3,3	410	,9	964 805	3,3
24. 3000 & +	176	,4	850 109	2,9	176	,4	857 185	2,9
T O T A L	47 268	100,0	29 217 792	100,0	47 063	100,0	29 197 390	100,0

DECLARATIONS REVENU NUL : 131 (NON COMPRIS DANS LE TABLEAU)

Montant et répartition en pourcents des principales composantes
du revenu total net imposable (1000F)

TABLEAU 1

PROVINCE DE FLANDRE ORIENTALE

ARRONDISSEMENT D'AUDENARDE

C L A S S E S	Revenus de propriétés foncières				Revenus de capitaux et de biens mobiliers				Revenus divers			
	Déclarations		Revenus		Déclarations		Revenus		Déclarations		Revenus	
	Nombre	%	Montant	%	Nombre	%	Montant	%	Nombre	%	Montant	%
1.	85	,5	3 629	,5	109	5,7	2 931	2,9	19	4,6	1 140	3,8
2.	94	,6	4 211	,6	13	,7	646	,6	22	5,4	2 324	7,8
3.	217	1,4	7 196	1,1	22	1,2	1 577	1,5	26	6,4	3 152	10,6
4.	374	2,4	13 811	2,1	59	3,1	2 369	2,3	31	7,6	2 488	8,3
5.	425	2,7	20 913	3,1	58	3,0	4 791	4,7	30	7,3	2 525	8,5
6.	513	3,3	22 095	3,3	60	3,1	4 100	4,0	42	10,3	2 888	9,7
7.	589	3,8	28 461	4,3	25	1,3	1 712	1,7	28	6,8	2 873	9,6
8.	623	4,0	26 393	3,9	32	1,7	1 870	1,8	21	5,1	1 672	5,6
9.	681	4,4	30 073	4,5	19	1,0	753	,7	11	2,7	1 314	4,4
10.	698	4,5	26 283	3,9	25	1,3	1 024	1,0	6	1,5	508	1,7
11.	704	4,5	26 340	3,9	36	1,9	2 183	2,1	8	2,0	294	1,0
12.	695	4,4	27 088	4,1	33	1,7	682	,7	9	2,2	900	3,0
13.	770	4,9	27 377	4,1	52	2,7	2 072	2,0	10	2,4	614	2,1
14.	785	5,0	31 137	4,7	48	2,5	2 610	2,6	5	1,2	182	,6
15.	890	5,7	31 033	4,6	64	3,3	2 901	2,8	6	1,5	58	,2
16.	929	5,9	28 787	4,3	70	3,7	2 404	2,4	4	1,0	905	3,0
17.	924	5,9	27 949	4,2	68	3,6	2 300	2,3	9	2,2	234	,8
18.	858	5,5	30 150	4,5	86	4,5	3 655	3,6	9	2,2	221	,7
19.	655	4,2	21 636	3,2	82	4,3	4 134	4,0	7	1,7	51	,2
20.	2 039	13,1	86 274	12,9	368	19,2	17 242	16,9	35	8,6	2 818	9,5
21.	921	5,9	45 965	6,9	252	13,2	14 230	13,9	35	8,6	1 733	5,8
22.	718	4,6	46 909	7,0	225	11,8	14 794	14,5	24	5,9	399	1,3
23.	306	2,0	32 944	4,9	76	4,0	8 538	8,4	7	1,7	196	,7
24.	130	,8	22 057	3,3	30	1,6	2 613	2,6	5	1,2	324	1,1
	15 623	100,0	668 711	100,0	1 912	100,0	102 131	100,0	409	100,0	29 813	100,0

TABLEAU 1 : Montant et répartition en pourcents des principales composantes du revenu total net imposable (1000F)

P R O V I N C E D E F L A N D R E O R I E N T A L E
A R R O N D I S S E M E N T D E S A I N T - N I C O L A S

CLASSES DU REVENU TOTAL NET IMPOSABLE	Revenu total net imposable				Revenus professionnels			
	Déclarations		Revenus		Déclarations		Revenus	
	Nombre	%	Montant	%	Nombre	%	Montant	%
1. < 100	4 168	4,8	188 676	,3	4 080	4,7	184 152	,3
2. 100 -< 150	1 788	2,1	225 627	,4	1 698	2,0	213 144	,4
3. 150 -< 200	2 236	2,6	393 982	,7	2 187	2,5	378 529	,7
4. 200 -< 250	2 653	3,1	596 835	1,1	2 618	3,0	574 781	1,0
5. 250 -< 300	3 648	4,2	1 010 811	1,8	3 618	4,2	978 687	1,8
6. 300 -< 350	4 971	5,7	1 624 667	2,9	4 960	5,7	1 594 723	2,9
7. 350 -< 400	6 364	7,3	2 387 155	4,3	6 354	7,4	2 362 390	4,3
8. 400 -< 450	6 599	7,6	2 802 842	5,1	6 589	7,6	2 783 215	5,1
9. 450 -< 500	6 039	7,0	2 865 744	5,2	6 033	7,0	2 853 137	5,2
10. 500 -< 550	5 621	6,5	2 951 596	5,4	5 615	6,5	2 940 389	5,3
11. 550 -< 600	5 062	5,8	2 906 591	5,3	5 059	5,9	2 900 902	5,3
12. 600 -< 650	4 151	4,8	2 590 490	4,7	4 150	4,8	2 591 777	4,7
13. 650 -< 700	3 795	4,4	2 560 125	4,6	3 789	4,4	2 556 117	4,6
14. 700 -< 750	3 497	4,0	2 534 611	4,6	3 496	4,1	2 540 191	4,6
15. 750 -< 800	3 223	3,7	2 496 514	4,5	3 222	3,7	2 510 251	4,6
16. 800 -< 850	3 056	3,5	2 520 519	4,6	3 053	3,5	2 527 921	4,6
17. 850 -< 900	2 723	3,1	2 381 682	4,3	2 722	3,2	2 395 045	4,4
18. 900 -< 950	2 537	2,9	2 344 949	4,3	2 537	2,9	2 359 698	4,3
19. 950 -< 1000	2 086	2,4	2 032 397	3,7	2 084	2,4	2 040 842	3,7
20. 1000 -< 1250	6 392	7,4	7 086 344	12,9	6 390	7,4	7 124 903	13,0
21. 1250 -< 1500	2 860	3,3	3 890 060	7,1	2 860	3,3	3 902 475	7,1
22. 1500 -< 2000	2 057	2,4	3 464 473	6,3	2 052	2,4	3 450 932	6,3
23. 2000 -< 3000	820	,9	1 923 230	3,5	820	1,0	1 908 360	3,5
24. 3000 & +	277	,3	1 330 259	2,4	277	,3	1 343 188	2,4
T O T A L	86 623	100,0	55 110 179	100,0	86 263	100,0	55 015 749	100,0

DECLARATIONS REVENU NUL : 198 (NON COMPRIS DANS LE TABLEAU)

Montant et répartition en pourcents des principales composantes
du revenu total net imposable (1000F)

TABLEAU 1

PROVINCE DE FLANDRE ORIENTALE
ARRONDISSEMENT DE SAINT-NICOLAS

C L A S S E S	Revenus de propriétés foncières				Revenus de capitaux et de biens mobiliers				Revenus divers			
	Déclarations		Revenus		Déclarations		Revenus		Déclarations		Revenus	
	Nombre	%	Montant	%	Nombre	%	Montant	%	Nombre	%	Montant	%
1.	108	,4	5 235	,4	91	2,6	2 811	1,8	56	4,7	2 618	3,1
2.	130	,5	6 918	,5	29	,8	1 704	1,1	92	7,7	9 926	11,7
3.	264	,9	12 201	,8	37	1,0	1 882	1,2	78	6,5	9 431	11,1
4.	442	1,5	23 204	1,6	68	1,9	3 473	2,2	74	6,2	8 226	9,7
5.	649	2,3	40 573	2,7	89	2,5	7 009	4,4	79	6,6	7 232	8,5
6.	799	2,8	48 697	3,3	70	2,0	5 207	3,3	101	8,4	6 965	8,2
7.	987	3,4	50 429	3,4	44	1,2	3 472	2,2	62	5,2	5 897	6,9
8.	1 139	4,0	58 830	3,9	54	1,5	3 186	2,0	46	3,8	3 341	3,9
9.	1 278	4,5	64 291	4,3	42	1,2	2 069	1,3	43	3,6	3 289	3,9
10.	1 533	5,3	72 777	4,9	61	1,7	2 859	1,8	34	2,8	1 805	2,1
11.	1 501	5,2	69 132	4,6	60	1,7	1 719	1,1	38	3,2	1 891	2,2
12.	1 415	4,9	64 138	4,3	66	1,9	1 812	1,1	30	2,5	2 243	2,6
13.	1 526	5,3	66 547	4,5	104	2,9	4 513	2,8	33	2,7	3 205	3,8
14.	1 558	5,4	70 998	4,8	118	3,3	3 267	2,0	22	1,8	1 086	1,3
15.	1 532	5,3	57 876	3,9	118	3,3	3 556	2,2	23	1,9	822	1,0
16.	1 599	5,6	65 057	4,4	137	3,9	5 085	3,2	29	2,4	1 342	1,6
17.	1 509	5,3	58 290	3,9	171	4,8	5 908	3,7	20	1,7	838	1,0
18.	1 423	5,0	55 353	3,7	164	4,6	4 786	3,0	26	2,2	1 184	1,4
19.	1 182	4,1	53 002	3,5	160	4,5	5 008	3,1	22	1,8	1 340	1,6
20.	3 937	13,7	196 231	13,1	713	20,1	26 517	16,6	83	6,9	1 879	2,2
21.	1 930	6,7	119 954	8,0	504	14,2	23 464	14,7	85	7,1	3 756	4,4
22.	1 446	5,0	123 623	8,3	413	11,7	21 567	13,5	84	7,0	4 381	5,1
23.	598	2,1	72 090	4,8	192	5,4	15 330	9,6	33	2,7	2 154	2,5
24.	199	,7	38 161	2,6	40	1,1	3 583	2,2	8	,7	268	,3
	28 684	100,0	1 493 607	100,0	3 545	100,0	159 787	100,0	1 201	100,0	85 119	100,0

TABLEAU 1 : Montant et répartition en pourcents des principales composantes du revenu total net imposable (1000F)

PROVINCE DE FLANDRE OCCIDENTALE

ARRONDISSEMENT DE BRUGES

CLASSES DU REVENU TOTAL NET IMPOSABLE	Revenu total net imposable				Revenus professionnels			
	Déclarations		Revenus		Déclarations		Revenus	
	Nombre	%	Montant	%	Nombre	%	Montant	%
1. < 100	6 347	5,8	269 792	,4	6 133	5,7	261 411	,4
2. 100 -< 150	2 481	2,3	311 173	,4	2 361	2,2	292 037	,4
3. 150 -< 200	3 004	2,8	529 051	,8	2 900	2,7	502 626	,7
4. 200 -< 250	3 648	3,3	824 383	1,2	3 575	3,3	784 693	1,1
5. 250 -< 300	5 080	4,7	1 407 299	2,0	5 042	4,7	1 355 865	2,0
6. 300 -< 350	6 620	6,1	2 160 750	3,1	6 589	6,1	2 104 916	3,1
7. 350 -< 400	7 977	7,3	2 993 990	4,3	7 942	7,3	2 942 657	4,3
8. 400 -< 450	8 279	7,6	3 517 017	5,1	8 262	7,6	3 480 521	5,0
9. 450 -< 500	7 426	6,8	3 523 953	5,1	7 411	6,8	3 486 900	5,1
10. 500 -< 550	6 706	6,1	3 517 345	5,1	6 696	6,2	3 496 975	5,1
11. 550 -< 600	5 852	5,4	3 361 266	4,8	5 832	5,4	3 332 795	4,8
12. 600 -< 650	4 976	4,6	3 105 911	4,5	4 962	4,6	3 085 317	4,5
13. 650 -< 700	4 591	4,2	3 095 955	4,4	4 584	4,2	3 074 053	4,5
14. 700 -< 750	4 043	3,7	2 929 222	4,2	4 039	3,7	2 919 095	4,2
15. 750 -< 800	3 849	3,5	2 982 607	4,3	3 839	3,5	2 969 739	4,3
16. 800 -< 850	3 601	3,3	2 969 482	4,3	3 595	3,3	2 958 827	4,3
17. 850 -< 900	3 223	3,0	2 817 271	4,0	3 222	3,0	2 811 924	4,1
18. 900 -< 950	2 961	2,7	2 737 753	3,9	2 959	2,7	2 728 962	4,0
19. 950 -< 1000	2 455	2,2	2 390 787	3,4	2 451	2,3	2 388 204	3,5
20. 1000 -< 1250	7 969	7,3	8 824 546	12,7	7 958	7,3	8 805 356	12,8
21. 1250 -< 1500	3 649	3,3	4 968 705	7,1	3 640	3,4	4 934 599	7,2
22. 1500 -< 2000	2 628	2,4	4 447 804	6,4	2 620	2,4	4 352 750	6,3
23. 2000 -< 3000	1 170	1,1	2 773 651	4,0	1 164	1,1	2 680 556	3,9
24. 3000 & +	598	,5	3 183 617	4,6	598	,6	3 186 273	4,6
T O T A L	109 133	100,0	69 643 330	100,0	108 374	100,0	68 937 051	100,0

DECLARATIONS REVENU NUL : 490 (NON COMPRIS DANS LE TABLEAU)

Montant et répartition en pourcents des principales composantes
du revenu total net imposable (1000F)

TABLEAU 1

PROVINCE DE FLANDRE OCCIDENTALE

ARRONDISSEMENT DE BRUGES

C L A S S E S	Revenus de propriétés foncières				Revenus de capitaux et de biens mobiliers				Revenus divers			
	Déclarations		Revenus		Déclarations		Revenus		Déclarations		Revenus	
	Nombre	%	Montant	%	Nombre	%	Montant	%	Nombre	%	Montant	%
1.	209	,6	13 033	,5	268	4,9	7 132	2,1	90	4,4	4 231	2,6
2.	220	,6	13 767	,5	69	1,3	3 669	1,1	125	6,2	11 930	7,3
3.	407	1,1	23 507	,9	111	2,0	6 031	1,7	124	6,1	15 002	9,2
4.	714	1,9	38 727	1,5	192	3,5	11 898	3,4	115	5,7	12 896	7,9
5.	952	2,6	58 190	2,2	213	3,9	13 417	3,9	143	7,0	14 466	8,9
6.	1 229	3,3	81 422	3,1	167	3,0	11 274	3,2	154	7,6	13 398	8,2
7.	1 404	3,8	90 328	3,4	134	2,4	10 989	3,2	125	6,2	11 094	6,8
8.	1 547	4,2	92 521	3,5	102	1,9	7 774	2,2	96	4,7	7 593	4,6
9.	1 746	4,7	101 585	3,8	98	1,8	7 867	2,3	81	4,0	8 420	5,2
10.	1 874	5,1	100 091	3,8	102	1,9	5 806	1,7	53	2,6	4 777	2,9
11.	1 813	4,9	100 527	3,8	124	2,3	9 266	2,7	60	3,0	4 634	2,8
12.	1 775	4,8	103 260	3,9	130	2,4	5 693	1,6	63	3,1	6 851	4,2
13.	1 863	5,0	101 424	3,8	141	2,6	8 605	2,5	56	2,8	4 183	2,6
14.	1 857	5,0	95 668	3,6	183	3,3	8 451	2,4	50	2,5	3 549	2,2
15.	1 914	5,2	105 632	4,0	189	3,4	7 482	2,2	55	2,7	3 419	2,1
16.	1 885	5,1	104 318	3,9	187	3,4	8 665	2,5	40	2,0	2 419	1,5
17.	1 786	4,8	99 492	3,7	203	3,7	6 943	2,0	40	2,0	2 257	1,4
18.	1 676	4,5	93 656	3,5	207	3,8	10 505	3,0	37	1,8	1 739	1,1
19.	1 438	3,9	80 181	3,0	204	3,7	6 219	1,8	42	2,1	1 987	1,2
20.	4 963	13,4	321 935	12,1	1 017	18,5	44 615	12,8	164	8,1	6 582	4,0
21.	2 493	6,8	215 530	8,1	669	12,1	36 974	10,6	135	6,6	5 979	3,7
22.	1 857	5,0	259 191	9,7	492	8,9	38 356	11,0	106	5,2	4 228	2,6
23.	827	2,2	209 593	7,9	205	3,7	28 031	8,1	52	2,6	3 803	2,3
24.	456	1,2	163 038	6,1	101	1,8	41 612	12,0	26	1,3	7 891	4,8
	36 905	100,0	2 666 616	100,0	5 508	100,0	347 274	100,0	2 032	100,0	163 328	100,0

TABLEAU 1 : Montant et répartition en pourcents des principales composantes du revenu total net imposable (1000F)

PROVINCE DE FLANDRE OCCIDENTALE

ARRONDISSEMENT DE DIXMUDE

CLASSES DU REVENU TOTAL NET IMPOSABLE	Revenu total net imposable				Revenus professionnels			
	Déclarations		Revenus		Déclarations		Revenus	
	Nombre	%	Montant	%	Nombre	%	Montant	%
1. < 100	1 268	6,8	54 621	,5	1 218	6,6	51 822	,5
2. 100 -< 150	542	2,9	67 918	,7	532	2,9	66 156	,7
3. 150 -< 200	673	3,6	118 677	1,2	660	3,6	113 143	1,1
4. 200 -< 250	861	4,6	193 589	1,9	857	4,6	184 577	1,9
5. 250 -< 300	1 075	5,8	297 255	3,0	1 073	5,8	287 758	2,9
6. 300 -< 350	1 305	7,0	426 017	4,3	1 301	7,0	418 522	4,2
7. 350 -< 400	1 555	8,3	583 286	5,9	1 554	8,4	578 588	5,8
8. 400 -< 450	1 609	8,6	684 265	6,9	1 608	8,7	681 885	6,9
9. 450 -< 500	1 429	7,7	678 079	6,8	1 428	7,7	676 862	6,8
10. 500 -< 550	1 295	7,0	678 936	6,8	1 293	7,0	677 914	6,8
11. 550 -< 600	966	5,2	553 983	5,6	966	5,2	556 156	5,6
12. 600 -< 650	770	4,1	480 279	4,8	770	4,2	483 020	4,9
13. 650 -< 700	692	3,7	466 308	4,7	692	3,7	468 410	4,7
14. 700 -< 750	625	3,4	452 769	4,6	625	3,4	455 203	4,6
15. 750 -< 800	655	3,5	507 666	5,1	655	3,5	509 465	5,1
16. 800 -< 850	610	3,3	502 895	5,1	610	3,3	505 321	5,1
17. 850 -< 900	506	2,7	442 784	4,5	506	2,7	444 322	4,5
18. 900 -< 950	416	2,2	384 645	3,9	416	2,2	386 092	3,9
19. 950 -< 1000	333	1,8	324 252	3,3	333	1,8	326 452	3,3
20. 1000 -< 1250	794	4,3	872 435	8,8	794	4,3	877 122	8,9
21. 1250 -< 1500	314	1,7	426 646	4,3	314	1,7	429 597	4,3
22. 1500 -< 2000	202	1,1	340 272	3,4	202	1,1	338 083	3,4
23. 2000 -< 3000	94	,5	229 549	2,3	94	,5	224 085	2,3
24. 3000 & +	38	,2	168 001	1,7	38	,2	163 889	1,7
T O T A L	18 627	100,0	9 935 127	100,0	18 539	100,0	9 904 444	100,0

DECLARATIONS REVENU NUL : 104 (NON COMPRIS DANS LE TABLEAU)

Montant et répartition en pourcents des principales composantes
du revenu total net imposable (1000F)

TABLEAU 1

PROVINCE DE FLANDRE OCCIDENTALE

ARRONDISSEMENT DE DIXMUDE

C L A S S E S	Revenus de propriétés foncières				Revenus de capitaux et de biens mobiliers				Revenus divers			
	Déclarations		Revenus		Déclarations		Revenus		Déclarations		Revenus	
	Nombre	%	Montant	%	Nombre	%	Montant	%	Nombre	%	Montant	%
1.	48	,8	2 123	,8	76	8,6	2 088	4,5	14	9,1	647	6,3
2.	51	,9	2 082	,8	23	2,6	961	2,1	10	6,5	821	8,1
3.	150	2,5	5 290	2,1	34	3,8	869	1,9	13	8,4	1 705	16,7
4.	250	4,2	9 220	3,6	49	5,5	1 814	3,9	12	7,8	1 018	10,0
5.	243	4,1	11 634	4,6	55	6,2	2 495	5,4	7	4,5	402	3,9
6.	233	3,9	10 832	4,2	44	5,0	3 197	6,9	8	5,2	266	2,6
7.	264	4,4	11 238	4,4	17	1,9	820	1,8	7	4,5	588	5,8
8.	320	5,4	11 428	4,5	12	1,4	628	1,4	9	5,8	909	8,9
9.	357	6,0	12 715	5,0	11	1,2	316	,7	7	4,5	214	2,1
10.	384	6,5	13 976	5,5	17	1,9	624	1,3	5	3,2	624	6,1
11.	325	5,5	9 245	3,6	16	1,8	337	,7	3	1,9	75	,7
12.	302	5,1	10 854	4,3	25	2,8	765	1,6	5	3,2	86	,8
13.	319	5,4	9 432	3,7	34	3,8	1 326	2,9	4	2,6	86	,8
14.	314	5,3	9 341	3,7	29	3,3	1 008	2,2	6	3,9	134	1,3
15.	369	6,2	11 682	4,6	34	3,8	1 265	2,7	3	1,9	146	1,4
16.	354	5,9	12 690	5,0	44	5,0	1 449	3,1	3	1,9	22	,2
17.	286	4,8	9 884	3,9	42	4,7	1 477	3,2	3	1,9	33	,3
18.	255	4,3	8 781	3,4	33	3,7	1 202	2,6	3	1,9	147	1,4
19.	184	3,1	6 631	2,6	41	4,6	2 268	4,9	2	1,3	52	,5
20.	494	8,3	22 578	8,9	104	11,8	4 632	10,0	12	7,8	452	4,4
21.	207	3,5	11 347	4,4	73	8,2	3 323	7,2	4	2,6	138	1,4
22.	143	2,4	12 894	5,1	43	4,9	3 974	8,6	10	6,5	1 452	14,2
23.	75	1,3	15 296	6,0	22	2,5	2 023	4,4	4	2,6	180	1,8
24.	25	,4	13 918	5,5	7	,8	7 564	16,3				
	5 952	100,0	255 111	100,0	885	100,0	46 425	100,0	154	100,0	10 197	100,0

TABLEAU 1 : Montant et répartition en pourcents des principales composantes du revenu total net imposable (1000F)

PROVINCE DE FLANDRE OCCIDENTALE

ARRONDISSEMENT D'YPRES

CLASSES DU REVENU TOTAL NET IMPOSABLE	Revenu total net imposable				Revenus professionnels			
	Déclarations		Revenus		Déclarations		Revenus	
	Nombre	%	Montant	%	Nombre	%	Montant	%
1. < 100	2 746	6,3	113 438	,5	2 666	6,1	108 920	,5
2. 100 -< 150	1 111	2,5	139 179	,6	1 084	2,5	134 200	,6
3. 150 -< 200	1 636	3,7	289 143	1,2	1 621	3,7	279 528	1,2
4. 200 -< 250	2 128	4,8	476 888	2,0	2 116	4,8	451 976	1,9
5. 250 -< 300	2 608	5,9	719 575	3,0	2 604	6,0	693 654	2,9
6. 300 -< 350	3 123	7,1	1 020 802	4,3	3 119	7,1	997 570	4,2
7. 350 -< 400	3 699	8,4	1 387 024	5,8	3 698	8,5	1 376 876	5,8
8. 400 -< 450	3 495	8,0	1 483 486	6,2	3 494	8,0	1 479 600	6,2
9. 450 -< 500	3 300	7,5	1 566 143	6,6	3 295	7,5	1 567 229	6,6
10. 500 -< 550	2 951	6,7	1 549 753	6,5	2 950	6,7	1 548 338	6,5
11. 550 -< 600	2 359	5,4	1 354 839	5,7	2 357	5,4	1 352 788	5,7
12. 600 -< 650	1 926	4,4	1 201 549	5,0	1 925	4,4	1 207 140	5,1
13. 650 -< 700	1 720	3,9	1 160 090	4,9	1 720	3,9	1 163 028	4,9
14. 700 -< 750	1 567	3,6	1 136 202	4,8	1 567	3,6	1 144 416	4,8
15. 750 -< 800	1 448	3,3	1 122 056	4,7	1 448	3,3	1 131 236	4,8
16. 800 -< 850	1 350	3,1	1 113 752	4,7	1 350	3,1	1 119 532	4,7
17. 850 -< 900	1 284	2,9	1 123 195	4,7	1 284	2,9	1 132 349	4,8
18. 900 -< 950	1 036	2,4	958 213	4,0	1 036	2,4	964 850	4,1
19. 950 -< 1000	801	1,8	780 834	3,3	799	1,8	783 980	3,3
20. 1000 -< 1250	2 009	4,6	2 219 036	9,3	2 008	4,6	2 229 527	9,4
21. 1250 -< 1500	755	1,7	1 024 751	4,3	755	1,7	1 026 148	4,3
22. 1500 -< 2000	514	1,2	868 953	3,6	514	1,2	865 806	3,6
23. 2000 -< 3000	229	,5	542 201	2,3	229	,5	536 414	2,3
24. 3000 & +	121	,3	497 855	2,1	120	,3	503 415	2,1
T O T A L	43 916	100,0	23 848 957	100,0	43 759	100,0	23 798 520	100,0

DECLARATIONS REVENU NUL : 171 (NON COMPRIS DANS LE TABLEAU)

Montant et répartition en pourcents des principales composantes
du revenu total net imposable (1000F)

TABLEAU 1

PROVINCE DE FLANDRE OCCIDENTALE

ARRONDISSEMENT D'YPRES

C L A S S E S	Revenus de propriétés foncières				Revenus de capitaux et de biens mobiliers				Revenus divers			
	Déclarations		Revenus		Déclarations		Revenus		Déclarations		Revenus	
	Nombre	%	Montant	%	Nombre	%	Montant	%	Nombre	%	Montant	%
1.	122	,9	3 824	,7	100	4,8	2 429	2,5	33	8,7	1 512	6,0
2.	122	,9	4 096	,7	33	1,6	1 185	1,2	20	5,2	2 089	8,3
3.	403	2,8	10 904	2,0	77	3,7	2 384	2,4	18	4,7	1 406	5,6
4.	672	4,7	22 697	4,1	138	6,6	6 084	6,2	22	5,8	2 282	9,1
5.	619	4,4	26 508	4,8	127	6,1	6 805	7,0	33	8,7	1 812	7,2
6.	639	4,5	29 752	5,4	104	5,0	5 682	5,8	30	7,9	2 562	10,2
7.	594	4,2	22 841	4,1	38	1,8	2 500	2,6	24	6,3	1 271	5,1
8.	658	4,6	24 180	4,4	47	2,3	2 249	2,3	11	2,9	778	3,1
9.	730	5,2	25 189	4,6	45	2,2	2 141	2,2	12	3,1	353	1,4
10.	799	5,6	25 751	4,7	50	2,4	3 839	3,9	16	4,2	629	2,5
11.	744	5,3	26 187	4,7	49	2,3	1 317	1,4	15	3,9	1 215	4,8
12.	696	4,9	22 704	4,1	46	2,2	1 490	1,5	9	2,4	189	,8
13.	743	5,2	24 469	4,4	54	2,6	1 554	1,6	8	2,1	123	,5
14.	787	5,6	22 994	4,2	69	3,3	2 276	2,3	9	2,4	280	1,1
15.	761	5,4	21 937	4,0	91	4,4	2 984	3,1	8	2,1	440	1,7
16.	739	5,2	22 136	4,0	81	3,9	2 772	2,8	13	3,4	345	1,4
17.	760	5,4	20 059	3,6	88	4,2	2 394	2,5	8	2,1	135	,5
18.	578	4,1	17 686	3,2	94	4,5	2 527	2,6	9	2,4	86	,3
19.	491	3,5	16 945	3,1	86	4,1	4 932	5,1	10	2,6	185	,7
20.	1 316	9,3	55 145	10,0	315	15,1	12 757	13,1	32	8,4	878	3,5
21.	544	3,8	36 579	6,6	160	7,7	9 133	9,4	20	5,2	427	1,7
22.	373	2,6	28 439	5,2	115	5,5	8 972	9,2	12	3,1	871	3,5
23.	185	1,3	22 366	4,1	58	2,8	5 055	5,2	4	1,0	96	,4
24.	83	,6	17 989	3,3	23	1,1	3 959	4,1	5	1,3	5 203	20,7
	14 158	100,0	551 377	100,0	2 088	100,0	97 420	100,0	381	100,0	25 167	100,0

TABLEAU 1 : Montant et répartition en pourcents des principales composantes du revenu total net imposable (1000F)

PROVINCE DE FLANDRE OCCIDENTALE

ARRONDISSEMENT DE COURTRAI

CLASSES DU REVENU TOTAL NET IMPOSABLE	Revenu total net imposable				Revenus professionnels			
	Déclarations		Revenus		Déclarations		Revenus	
	Nombre	%	Montant	%	Nombre	%	Montant	%
1. < 100	6 558	5,7	277 164	,4	6 323	5,5	265 581	,4
2. 100 -< 150	2 475	2,1	310 043	,4	2 400	2,1	298 021	,4
3. 150 -< 200	3 128	2,7	553 171	,8	3 067	2,7	535 517	,7
4. 200 -< 250	3 857	3,3	866 892	1,2	3 815	3,3	833 340	1,1
5. 250 -< 300	5 077	4,4	1 404 719	1,9	5 041	4,4	1 356 154	1,9
6. 300 -< 350	6 873	5,9	2 246 357	3,1	6 852	5,9	2 197 928	3,0
7. 350 -< 400	8 489	7,3	3 181 496	4,4	8 477	7,4	3 149 463	4,3
8. 400 -< 450	8 560	7,4	3 635 697	5,0	8 546	7,4	3 613 917	5,0
9. 450 -< 500	8 438	7,3	4 009 868	5,5	8 434	7,3	4 005 104	5,5
10. 500 -< 550	7 549	6,5	3 957 093	5,4	7 541	6,5	3 955 213	5,4
11. 550 -< 600	5 952	5,1	3 416 208	4,7	5 951	5,2	3 416 866	4,7
12. 600 -< 650	5 072	4,4	3 167 854	4,4	5 072	4,4	3 178 044	4,4
13. 650 -< 700	4 767	4,1	3 216 548	4,4	4 760	4,1	3 218 247	4,4
14. 700 -< 750	4 658	4,0	3 376 943	4,6	4 654	4,0	3 391 684	4,7
15. 750 -< 800	4 311	3,7	3 340 697	4,6	4 308	3,7	3 353 669	4,6
16. 800 -< 850	4 208	3,6	3 471 884	4,8	4 206	3,7	3 495 580	4,8
17. 850 -< 900	4 119	3,6	3 601 782	5,0	4 118	3,6	3 624 806	5,0
18. 900 -< 950	3 569	3,1	3 298 440	4,5	3 569	3,1	3 325 465	4,6
19. 950 -< 1000	2 807	2,4	2 733 950	3,8	2 807	2,4	2 755 957	3,8
20. 1000 -< 1250	7 903	6,8	8 732 287	12,0	7 898	6,9	8 781 278	12,1
21. 1250 -< 1500	3 237	2,8	4 400 464	6,1	3 237	2,8	4 409 998	6,1
22. 1500 -< 2000	2 486	2,1	4 213 747	5,8	2 485	2,2	4 197 060	5,8
23. 2000 -< 3000	1 108	1,0	2 644 465	3,6	1 108	1,0	2 608 425	3,6
24. 3000 & +	539	,5	2 668 789	3,7	538	,5	2 685 050	3,7
T O T A L	115 740	100,0	72 726 558	100,0	115 207	100,0	72 652 367	100,0

DECLARATIONS REVENU NUL : 412 (NON COMPRIS DANS LE TABLEAU)

Montant et répartition en pourcents des principales composantes
du revenu total net imposable (1000F)

TABLEAU 1

PROVINCE DE FLANDRE OCCIDENTALE

ARRONDISSEMENT DE COURTRAI

C L A S S E S	Revenus de propriétés foncières				Revenus de capitaux et de biens mobiliers				Revenus divers			
	Déclarations		Revenus		Déclarations		Revenus		Déclarations		Revenus	
	Nombre	%	Montant	%	Nombre	%	Montant	%	Nombre	%	Montant	%
1.	188	,5	10 788	,6	332	4,9	9 072	2,5	79	5,6	3 125	3,3
2.	188	,5	8 453	,4	86	1,3	4 742	1,3	88	6,2	8 311	8,6
3.	448	1,1	16 498	,8	92	1,4	4 081	1,1	86	6,0	9 437	9,8
4.	803	2,0	36 799	1,9	169	2,5	7 604	2,1	73	5,1	6 643	6,9
5.	960	2,4	50 790	2,6	162	2,4	10 471	2,9	114	8,0	9 748	10,1
6.	1 204	3,0	61 820	3,2	191	2,8	12 402	3,4	117	8,2	9 699	10,1
7.	1 380	3,5	68 894	3,5	129	1,9	8 421	2,3	72	5,1	5 588	5,8
8.	1 571	3,9	70 067	3,6	115	1,7	8 017	2,2	57	4,0	6 093	6,3
9.	1 877	4,7	78 736	4,0	125	1,9	6 509	1,8	27	1,9	1 914	2,0
10.	2 076	5,2	78 048	4,0	142	2,1	9 125	2,5	31	2,2	1 911	2,0
11.	1 815	4,5	70 421	3,6	146	2,2	6 957	1,9	55	3,9	3 961	4,1
12.	2 006	5,0	78 184	4,0	175	2,6	5 232	1,4	32	2,3	1 647	1,7
13.	2 082	5,2	82 481	4,2	177	2,6	5 948	1,6	41	2,9	3 568	3,7
14.	2 259	5,7	80 729	4,1	235	3,5	9 597	2,6	30	2,1	1 310	1,4
15.	2 266	5,7	81 886	4,2	246	3,7	12 366	3,4	35	2,5	1 208	1,3
16.	2 352	5,9	80 000	4,1	308	4,6	12 203	3,4	34	2,4	910	,9
17.	2 417	6,1	85 320	4,4	324	4,8	13 529	3,7	26	1,8	955	1,0
18.	2 100	5,3	71 677	3,7	334	5,0	11 851	3,3	27	1,9	1 003	1,0
19.	1 666	4,2	63 211	3,2	332	4,9	12 265	3,4	29	2,0	776	,8
20.	5 056	12,7	247 599	12,7	1 229	18,3	52 307	14,4	138	9,7	4 673	4,9
21.	2 227	5,6	146 394	7,5	731	10,9	40 513	11,1	78	5,5	2 166	2,3
22.	1 736	4,4	163 033	8,3	618	9,2	46 622	12,8	90	6,3	4 179	4,3
23.	820	2,1	123 368	6,3	258	3,8	40 353	11,1	34	2,4	1 496	1,6
24.	406	1,0	99 693	5,1	78	1,2	14 021	3,8	29	2,0	5 764	6,0
	39 903	100,0	1 954 889	100,0	6 734	100,0	364 208	100,0	1 422	100,0	96 085	100,0

TABLEAU 1 : Montant et répartition en pourcents des principales composantes du revenu total net imposable (1000F)

PROVINCE DE FLANDRE OCCIDENTALE

ARRONDISSEMENT D'OSTENDE

CLASSES DU REVENU TOTAL NET IMPOSABLE	Revenu total net imposable				Revenus professionnels			
	Déclarations		Revenus		Déclarations		Revenus	
	Nombre	%	Montant	%	Nombre	%	Montant	%
1. < 100	3 378	5,6	152 127	,4	3 295	5,5	148 581	,4
2. 100 -< 150	1 451	2,4	183 220	,5	1 384	2,3	172 256	,5
3. 150 -< 200	1 946	3,2	343 592	1,0	1 875	3,1	322 912	,9
4. 200 -< 250	2 437	4,0	548 357	1,6	2 403	4,0	524 690	1,5
5. 250 -< 300	3 660	6,1	1 012 544	2,9	3 622	6,0	974 728	2,8
6. 300 -< 350	4 114	6,8	1 341 657	3,8	4 089	6,8	1 299 645	3,8
7. 350 -< 400	4 894	8,1	1 835 580	5,2	4 882	8,1	1 800 587	5,2
8. 400 -< 450	4 771	7,9	2 025 034	5,8	4 760	7,9	2 002 835	5,8
9. 450 -< 500	4 098	6,8	1 943 365	5,5	4 090	6,8	1 923 264	5,6
10. 500 -< 550	4 020	6,7	2 109 302	6,0	4 012	6,7	2 093 661	6,0
11. 550 -< 600	3 277	5,4	1 880 817	5,4	3 273	5,5	1 860 772	5,4
12. 600 -< 650	2 806	4,7	1 752 056	5,0	2 804	4,7	1 745 447	5,0
13. 650 -< 700	2 493	4,1	1 681 654	4,8	2 491	4,2	1 673 543	4,8
14. 700 -< 750	2 250	3,7	1 629 104	4,6	2 247	3,8	1 615 971	4,7
15. 750 -< 800	2 051	3,4	1 588 905	4,5	2 050	3,4	1 588 850	4,6
16. 800 -< 850	1 790	3,0	1 475 532	4,2	1 789	3,0	1 470 087	4,2
17. 850 -< 900	1 600	2,7	1 398 601	4,0	1 597	2,7	1 394 869	4,0
18. 900 -< 950	1 446	2,4	1 336 853	3,8	1 446	2,4	1 329 508	3,8
19. 950 -< 1000	1 199	2,0	1 168 509	3,3	1 199	2,0	1 168 465	3,4
20. 1000 -< 1250	3 486	5,8	3 845 883	11,0	3 479	5,8	3 820 980	11,0
21. 1250 -< 1500	1 427	2,4	1 933 987	5,5	1 424	2,4	1 917 264	5,5
22. 1500 -< 2000	1 019	1,7	1 727 112	4,9	1 018	1,7	1 699 819	4,9
23. 2000 -< 3000	470	,8	1 112 505	3,2	470	,8	1 072 958	3,1
24. 3000 & +	213	,4	1 030 719	2,9	213	,4	1 005 475	2,9
T O T A L	60 296	100,0	35 057 015	100,0	59 912	100,0	34 627 167	100,0

DECLARATIONS REVENU NUL : 200 (NON COMPRIS DANS LE TABLEAU)

Montant et répartition en pourcents des principales composantes
du revenu total net imposable (1000F)

TABLEAU 1

PROVINCE DE FLANDRE OCCIDENTALE

ARRONDISSEMENT D'OSTENDE

C L A S S E S	Revenus de propriétés foncières				Revenus de capitaux et de biens mobiliers				Revenus divers			
	Déclarations		Revenus		Déclarations		Revenus		Déclarations		Revenus	
	Nombre	%	Montant	%	Nombre	%	Montant	%	Nombre	%	Montant	%
1.	98	,5	4 649	,4	105	4,3	2 731	2,3	57	4,9	2 635	2,6
2.	123	,7	7 358	,6	39	1,6	1 837	1,6	90	7,8	8 837	8,6
3.	226	1,3	12 903	1,0	64	2,6	2 111	1,8	120	10,3	15 174	14,8
4.	414	2,3	25 388	2,0	123	5,0	5 362	4,6	79	6,8	9 479	9,2
5.	553	3,1	36 818	2,8	155	6,3	8 036	6,8	93	8,0	10 612	10,3
6.	721	4,0	49 656	3,8	158	6,4	10 126	8,6	95	8,2	10 554	10,3
7.	808	4,5	57 970	4,5	86	3,5	4 489	3,8	66	5,7	7 050	6,9
8.	885	4,9	52 793	4,1	62	2,5	3 327	2,8	67	5,8	7 223	7,0
9.	946	5,2	57 232	4,4	55	2,2	3 059	2,6	33	2,8	3 034	3,0
10.	1 098	6,1	64 887	5,0	54	2,2	2 736	2,3	40	3,4	3 469	3,4
11.	942	5,2	61 186	4,7	59	2,4	4 924	4,2	21	1,8	2 855	2,8
12.	947	5,3	50 651	3,9	64	2,6	2 422	2,1	28	2,4	1 041	1,0
13.	939	5,2	52 575	4,1	72	2,9	3 084	2,6	24	2,1	1 488	1,4
14.	982	5,4	62 057	4,8	87	3,5	2 201	1,9	17	1,5	828	,8
15.	933	5,2	46 335	3,6	75	3,1	2 894	2,5	23	2,0	1 063	1,0
16.	875	4,9	46 904	3,6	88	3,6	2 656	2,3	19	1,6	1 029	1,0
17.	882	4,9	48 889	3,8	100	4,1	4 553	3,9	23	2,0	1 024	1,0
18.	781	4,3	49 721	3,8	109	4,4	3 754	3,2	22	1,9	880	,9
19.	655	3,6	38 011	2,9	94	3,8	3 635	3,1	22	1,9	614	,6
20.	2 061	11,4	148 720	11,5	364	14,9	16 496	14,0	84	7,2	3 631	3,5
21.	945	5,2	87 817	6,8	200	8,2	8 922	7,6	62	5,3	3 110	3,0
22.	698	3,9	83 738	6,5	155	6,3	8 946	7,6	50	4,3	4 285	4,2
23.	347	1,9	81 810	6,3	58	2,4	6 566	5,6	19	1,6	2 240	2,2
24.	165	,9	68 683	5,3	25	1,0	2 617	2,2	7	,6	631	,6
	18 024	100,0	1 296 751	100,0	2 451	100,0	117 484	100,0	1 161	100,0	102 786	100,0

TABLEAU 1 : Montant et répartition en pourcents des principales composantes du revenu total net imposable (1000F)

PROVINCE DE FLANDRE OCCIDENTALE

ARRONDISSEMENT DE ROULERS

CLASSES DU REVENU TOTAL NET IMPOSABLE	Revenu total net imposable				Revenus professionnels			
	Déclarations		Revenus		Déclarations		Revenus	
	Nombre	%	Montant	%	Nombre	%	Montant	%
1. < 100	3 703	6,6	149 339	,4	3 624	6,5	146 492	,4
2. 100 -< 150	1 286	2,3	161 054	,5	1 247	2,2	154 348	,5
3. 150 -< 200	1 562	2,8	274 671	,8	1 538	2,8	267 233	,8
4. 200 -< 250	1 880	3,4	424 133	1,2	1 864	3,3	407 245	1,2
5. 250 -< 300	2 549	4,5	704 964	2,1	2 538	4,5	684 669	2,0
6. 300 -< 350	3 326	5,9	1 083 682	3,2	3 320	5,9	1 065 282	3,1
7. 350 -< 400	3 930	7,0	1 475 064	4,3	3 924	7,0	1 460 327	4,3
8. 400 -< 450	4 058	7,2	1 724 768	5,1	4 054	7,3	1 717 280	5,1
9. 450 -< 500	4 278	7,6	2 035 941	6,0	4 274	7,6	2 033 647	6,0
10. 500 -< 550	3 965	7,1	2 078 711	6,1	3 963	7,1	2 086 360	6,1
11. 550 -< 600	3 170	5,6	1 819 374	5,4	3 165	5,7	1 823 148	5,4
12. 600 -< 650	2 510	4,5	1 567 769	4,6	2 510	4,5	1 575 714	4,6
13. 650 -< 700	2 221	4,0	1 498 544	4,4	2 221	4,0	1 503 277	4,4
14. 700 -< 750	2 020	3,6	1 462 966	4,3	2 020	3,6	1 465 584	4,3
15. 750 -< 800	2 053	3,7	1 590 726	4,7	2 052	3,7	1 601 116	4,7
16. 800 -< 850	2 039	3,6	1 682 197	4,9	2 038	3,6	1 689 454	5,0
17. 850 -< 900	1 809	3,2	1 581 256	4,6	1 808	3,2	1 593 230	4,7
18. 900 -< 950	1 687	3,0	1 559 901	4,6	1 687	3,0	1 566 557	4,6
19. 950 -< 1000	1 292	2,3	1 258 598	3,7	1 291	2,3	1 265 890	3,7
20. 1000 -< 1250	3 615	6,4	3 990 478	11,7	3 613	6,5	4 009 275	11,8
21. 1250 -< 1500	1 465	2,6	1 989 380	5,8	1 463	2,6	1 988 417	5,9
22. 1500 -< 2000	1 007	1,8	1 707 320	5,0	1 007	1,8	1 692 402	5,0
23. 2000 -< 3000	448	,8	1 072 125	3,2	448	,8	1 044 124	3,1
24. 3000 & +	246	,4	1 113 811	3,3	246	,4	1 104 504	3,3
T O T A L	56 119	100,0	34 006 772	100,0	55 915	100,0	33 945 575	100,0

DECLARATIONS REVENU NUL : 260 (NON COMPRIS DANS LE TABLEAU)

Montant et répartition en pourcents des principales composantes
du revenu total net imposable (1000F)

TABLEAU 1

PROVINCE DE FLANDRE OCCIDENTALE

ARRONDISSEMENT DE ROULERS

C L A S S E S	Revenus de propriétés foncières				Revenus de capitaux et de biens mobiliers				Revenus divers			
	Déclarations		Revenus		Déclarations		Revenus		Déclarations		Revenus	
	Nombre	%	Montant	%	Nombre	%	Montant	%	Nombre	%	Montant	%
1.	113	,6	4 340	,4	107	3,6	2 400	1,6	22	3,7	1 116	3,1
2.	120	,6	5 103	,5	35	1,2	2 724	1,8	41	6,8	4 173	11,6
3.	242	1,3	8 017	,8	48	1,6	2 827	1,9	33	5,5	3 121	8,7
4.	415	2,2	19 264	2,0	78	2,6	3 592	2,4	21	3,5	2 656	7,4
5.	506	2,7	25 501	2,6	70	2,3	4 539	3,0	37	6,2	2 908	8,1
6.	595	3,1	30 634	3,1	71	2,4	5 332	3,6	43	7,2	2 545	7,1
7.	624	3,3	30 569	3,1	56	1,9	4 293	2,9	36	6,0	2 683	7,5
8.	778	4,1	34 810	3,6	45	1,5	2 844	1,9	16	2,7	545	1,5
9.	1 005	5,3	37 699	3,9	63	2,1	3 206	2,1	32	5,3	1 823	5,1
10.	1 089	5,7	36 201	3,7	58	1,9	1 805	1,2	16	2,7	1 042	2,9
11.	961	5,0	37 781	3,9	63	2,1	4 338	2,9	16	2,7	849	2,4
12.	939	4,9	33 206	3,4	77	2,6	2 761	1,8	11	1,8	451	1,3
13.	948	5,0	35 786	3,7	98	3,3	3 733	2,5	15	2,5	451	1,3
14.	998	5,2	37 800	3,9	101	3,4	2 902	1,9	15	2,5	793	2,2
15.	1 054	5,5	35 295	3,6	133	4,4	5 853	3,9	23	3,8	1 055	2,9
16.	1 170	6,1	41 815	4,3	164	5,4	5 252	3,5	16	2,7	718	2,0
17.	1 050	5,5	35 354	3,6	162	5,4	4 684	3,1	17	2,8	403	1,1
18.	1 051	5,5	41 321	4,2	165	5,5	5 611	3,8	22	3,7	1 052	2,9
19.	791	4,2	31 209	3,2	143	4,7	6 283	4,2	17	2,8	246	,7
20.	2 304	12,1	113 403	11,7	574	19,1	23 192	15,5	63	10,5	1 926	5,4
21.	1 006	5,3	70 673	7,3	330	11,0	17 791	11,9	45	7,5	2 004	5,6
22.	741	3,9	78 111	8,0	243	8,1	15 773	10,6	25	4,2	1 761	4,9
23.	336	1,8	69 456	7,1	81	2,7	10 024	6,7	8	1,3	609	1,7
24.	200	1,1	79 973	8,2	46	1,5	7 730	5,2	11	1,8	1 023	2,8
	19 036	100,0	973 321	100,0	3 011	100,0	149 489	100,0	601	100,0	35 953	100,0

TABLEAU 1 : Montant et répartition en pourcents des principales composantes du revenu total net imposable (1000F)

PROVINCE DE FLANDRE OCCIDENTALE

ARRONDISSEMENT DE TIELT

CLASSES DU REVENU TOTAL NET IMPOSABLE	Revenu total net imposable				Revenus professionnels			
	Déclarations		Revenus		Déclarations		Revenus	
	Nombre	%	Montant	%	Nombre	%	Montant	%
1. < 100	1 709	5,0	77 360	,4	1 634	4,8	75 045	,4
2. 100 -< 150	867	2,6	107 869	,5	849	2,5	104 304	,5
3. 150 -< 200	1 151	3,4	202 573	1,0	1 140	3,4	196 080	1,0
4. 200 -< 250	1 394	4,1	314 070	1,6	1 382	4,1	299 640	1,5
5. 250 -< 300	1 729	5,1	477 320	2,4	1 726	5,1	460 515	2,3
6. 300 -< 350	2 027	6,0	660 510	3,3	2 021	6,0	646 990	3,2
7. 350 -< 400	2 537	7,5	950 724	4,7	2 529	7,5	940 566	4,7
8. 400 -< 450	2 538	7,5	1 078 130	5,3	2 537	7,5	1 076 068	5,3
9. 450 -< 500	2 748	8,1	1 307 695	6,5	2 748	8,1	1 311 046	6,5
10. 500 -< 550	2 326	6,8	1 218 469	6,0	2 326	6,9	1 221 331	6,1
11. 550 -< 600	1 861	5,5	1 066 489	5,3	1 860	5,5	1 069 829	5,3
12. 600 -< 650	1 475	4,3	921 512	4,6	1 474	4,4	925 976	4,6
13. 650 -< 700	1 298	3,8	876 124	4,3	1 295	3,8	880 399	4,4
14. 700 -< 750	1 205	3,5	873 517	4,3	1 204	3,6	877 259	4,4
15. 750 -< 800	1 262	3,7	978 434	4,9	1 261	3,7	987 544	4,9
16. 800 -< 850	1 232	3,6	1 017 271	5,0	1 232	3,6	1 022 607	5,1
17. 850 -< 900	1 257	3,7	1 099 740	5,5	1 257	3,7	1 108 886	5,5
18. 900 -< 950	1 029	3,0	950 220	4,7	1 028	3,0	952 106	4,7
19. 950 -< 1000	779	2,3	759 224	3,8	779	2,3	760 697	3,8
20. 1000 -< 1250	1 911	5,6	2 103 559	10,4	1 911	5,6	2 114 374	10,5
21. 1250 -< 1500	740	2,2	1 005 461	5,0	740	2,2	1 009 410	5,0
22. 1500 -< 2000	518	1,5	878 038	4,4	518	1,5	870 920	4,3
23. 2000 -< 3000	244	,7	582 795	2,9	244	,7	562 024	2,8
24. 3000 & +	130	,4	647 083	3,2	129	,4	642 132	3,2
T O T A L	33 967	100,0	20 154 187	100,0	33 824	100,0	20 115 748	100,0

DECLARATIONS REVENU NUL : 171 (NON COMPRIS DANS LE TABLEAU)

Montant et répartition en pourcents des principales composantes
du revenu total net imposable (1000F)

TABLEAU 1

P R O V I N C E D E F L A N D R E O C C I D E N T A L E

A R R O N D I S S E M E N T D E T I E L T

C L A S S E S	Revenus de propriétés foncières				Revenus de capitaux et de biens mobiliers				Revenus divers			
	Déclarations		Revenus		Déclarations		Revenus		Déclarations		Revenus	
	Nombre	%	Montant	%	Nombre	%	Montant	%	Nombre	%	Montant	%
1.	104	,9	4 002	,7	69	3,8	1 565	1,4	1	,4	36	,2
2.	95	,8	4 265	,8	14	,8	701	,6	20	7,2	1 807	11,0
3.	257	2,2	8 201	1,5	35	1,9	1 804	1,6	16	5,8	1 532	9,4
4.	433	3,7	17 404	3,1	50	2,8	2 592	2,3	15	5,4	1 450	8,9
5.	414	3,5	19 861	3,6	67	3,7	4 285	3,8	17	6,2	1 232	7,5
6.	444	3,8	20 146	3,6	58	3,2	3 218	2,9	23	8,3	1 646	10,1
7.	432	3,7	20 381	3,6	29	1,6	1 422	1,3	18	6,5	1 877	11,5
8.	495	4,2	20 751	3,7	36	2,0	1 383	1,2	11	4,0	977	6,0
9.	646	5,5	19 377	3,5	34	1,9	988	,9	13	4,7	581	3,5
10.	622	5,3	19 628	3,5	43	2,4	1 142	1,0	8	2,9	704	4,3
11.	612	5,2	22 001	3,9	50	2,8	1 451	1,3	3	1,1	40	,2
12.	566	4,8	20 089	3,6	49	2,7	1 928	1,7	4	1,4	183	1,1
13.	569	4,8	23 283	4,2	53	2,9	1 432	1,3	4	1,4	131	,8
14.	582	4,9	23 037	4,1	57	3,1	2 175	1,9	5	1,8	130	,8
15.	689	5,8	22 334	4,0	87	4,8	2 715	2,4	9	3,3	435	2,7
16.	708	6,0	25 541	4,6	97	5,4	3 489	3,1	6	2,2	219	1,3
17.	733	6,2	23 105	4,1	104	5,7	3 254	2,9	9	3,3	666	4,1
18.	575	4,9	25 460	4,6	84	4,6	3 197	2,8	5	1,8	118	,7
19.	466	4,0	20 118	3,6	86	4,7	3 150	2,8	7	2,5	102	,6
20.	1 194	10,1	55 486	9,9	333	18,4	16 011	14,2	28	10,1	845	5,2
21.	492	4,2	28 542	5,1	194	10,7	11 830	10,5	28	10,1	789	4,8
22.	378	3,2	41 765	7,5	111	6,1	7 783	6,9	18	6,5	458	2,8
23.	188	1,6	40 706	7,3	59	3,3	31 190	27,7	3	1,1	62	,4
24.	101	,9	33 179	5,9	13	,7	3 955	3,5	5	1,8	347	2,1
	11 795	100,0	558 662	100,0	1 812	100,0	112 660	100,0	276	100,0	16 367	100,0

TABLEAU 1 : Montant et répartition en pourcents des principales composantes du revenu total net imposable (1000F)

PROVINCE DE FLANDRE OCCIDENTALE

ARRONDISSEMENT DE FURNES

CLASSES DU REVENU TOTAL NET IMPOSABLE	Revenu total net imposable				Revenus professionnels			
	Déclarations		Revenus		Déclarations		Revenus	
	Nombre	%	Montant	%	Nombre	%	Montant	%
1. < 100	1 423	6,4	57 625	,4	1 394	6,3	55 780	,4
2. 100 -< 150	536	2,4	67 387	,5	515	2,3	64 601	,5
3. 150 -< 200	775	3,5	137 183	1,0	762	3,4	132 217	1,0
4. 200 -< 250	1 081	4,8	242 688	1,8	1 069	4,8	230 459	1,8
5. 250 -< 300	1 514	6,8	418 576	3,2	1 503	6,8	402 049	3,1
6. 300 -< 350	1 658	7,4	539 778	4,1	1 657	7,5	524 456	4,0
7. 350 -< 400	1 801	8,1	675 373	5,1	1 794	8,1	661 163	5,1
8. 400 -< 450	1 712	7,7	726 502	5,5	1 712	7,7	714 629	5,5
9. 450 -< 500	1 500	6,7	711 141	5,4	1 500	6,7	702 061	5,4
10. 500 -< 550	1 252	5,6	655 916	5,0	1 250	5,6	648 058	5,0
11. 550 -< 600	1 063	4,8	610 699	4,6	1 063	4,8	601 477	4,6
12. 600 -< 650	949	4,2	592 297	4,5	948	4,3	582 215	4,5
13. 650 -< 700	851	3,8	573 769	4,4	849	3,8	568 778	4,4
14. 700 -< 750	783	3,5	566 998	4,3	783	3,5	566 151	4,4
15. 750 -< 800	769	3,4	595 755	4,5	768	3,5	589 986	4,5
16. 800 -< 850	690	3,1	568 819	4,3	690	3,1	566 960	4,4
17. 850 -< 900	561	2,5	489 757	3,7	561	2,5	486 000	3,7
18. 900 -< 950	483	2,2	446 474	3,4	482	2,2	442 108	3,4
19. 950 -< 1000	367	1,6	357 549	2,7	367	1,7	358 068	2,8
20. 1000 -< 1250	1 180	5,3	1 302 807	9,9	1 180	5,3	1 290 030	9,9
21. 1250 -< 1500	609	2,7	829 096	6,3	609	2,7	818 198	6,3
22. 1500 -< 2000	446	2,0	753 531	5,7	446	2,0	745 089	5,7
23. 2000 -< 3000	212	,9	501 205	3,8	211	,9	483 600	3,7
24. 3000 & +	120	,5	750 253	5,7	120	,5	759 103	5,8
T O T A L	22 335	100,0	13 171 178	100,0	22 233	100,0	12 993 236	100,0

DECLARATIONS REVENU NUL : 55 (NON COMPRIS DANS LE TABLEAU)

Montant et répartition en pourcents des principales composantes
du revenu total net imposable (1000F)

TABLEAU 1

PROVINCE DE FLANDRE OCCIDENTALE

ARRONDISSEMENT DE FURNES

C L A S S E S	Revenus de propriétés foncières				Revenus de capitaux et de biens mobiliers				Revenus divers			
	Déclarations		Revenus		Déclarations		Revenus		Déclarations		Revenus	
	Nombre	%	Montant	%	Nombre	%	Montant	%	Nombre	%	Montant	%
1.	41	,6	2 166	,4	52	4,7	1 152	1,8	15	5,0	633	2,9
2.	47	,7	3 051	,6	14	1,3	272	,4	16	5,3	1 664	7,6
3.	139	1,9	5 281	1,0	36	3,3	1 122	1,7	11	3,6	1 387	6,4
4.	241	3,4	10 755	2,1	83	7,5	3 528	5,4	29	9,6	2 650	12,1
5.	268	3,7	15 632	3,0	108	9,8	5 349	8,2	21	6,9	2 272	10,4
6.	317	4,4	19 727	3,8	87	7,9	5 900	9,1	18	5,9	1 034	4,7
7.	344	4,8	25 136	4,8	47	4,2	3 439	5,3	19	6,3	1 729	7,9
8.	367	5,1	23 160	4,4	28	2,5	1 867	2,9	14	4,6	1 147	5,3
9.	394	5,5	23 853	4,6	20	1,8	1 245	1,9	11	3,6	400	1,8
10.	361	5,0	21 756	4,2	20	1,8	2 452	3,8	10	3,3	1 072	4,9
11.	360	5,0	23 064	4,4	32	2,9	1 352	2,1	17	5,6	466	2,1
12.	375	5,2	25 204	4,8	30	2,7	2 135	3,3	11	3,6	672	3,1
13.	333	4,6	19 293	3,7	21	1,9	2 655	4,1	12	4,0	546	2,5
14.	375	5,2	17 370	3,3	35	3,2	1 653	2,5	8	2,6	120	,6
15.	374	5,2	21 332	4,1	31	2,8	2 787	4,3	7	2,3	667	3,1
16.	348	4,8	18 822	3,6	23	2,1	1 558	2,4	9	3,0	693	3,2
17.	321	4,5	20 524	3,9	35	3,2	1 084	1,7	6	2,0	86	,4
18.	256	3,6	19 475	3,7	37	3,3	2 271	3,5	10	3,3	1 456	6,7
19.	196	2,7	10 897	2,1	21	1,9	2 139	3,3	3	1,0	182	,8
20.	740	10,3	60 090	11,5	116	10,5	5 573	8,6	19	6,3	426	2,0
21.	400	5,6	39 501	7,6	90	8,1	5 786	8,9	15	5,0	626	2,9
22.	323	4,5	37 949	7,3	78	7,1	5 055	7,8	10	3,3	1 604	7,4
23.	157	2,2	34 492	6,6	34	3,1	2 182	3,4	8	2,6	184	,8
24.	103	1,4	22 553	4,3	28	2,5	2 330	3,6	4	1,3	95	,4
	7 180	100,0	521 083	100,0	1 106	100,0	64 886	100,0	303	100,0	21 811	100,0

TABLEAU 1 : Montant et répartition en pourcents des principales composantes du revenu total net imposable (1000F)

R E V E N U S D E S N O N - R E S I D E N T S

CLASSES DU REVENU TOTAL NET IMPOSABLE	Revenu total net imposable				Revenus professionnels			
	Déclarations		Revenus		Déclarations		Revenus	
	Nombre	%	Montant	%	Nombre	%	Montant	%
1. < 100	494	3,0	28 830	,2	468	3,0	28 166	,2
2. 100 -< 150	401	2,4	50 714	,3	371	2,4	46 495	,3
3. 150 -< 200	434	2,6	76 503	,4	360	2,3	62 176	,3
4. 200 -< 250	515	3,1	116 485	,6	405	2,6	89 552	,5
5. 250 -< 300	464	2,8	127 830	,7	362	2,3	98 071	,5
6. 300 -< 350	519	3,1	169 685	,9	436	2,8	141 031	,8
7. 350 -< 400	700	4,2	263 264	1,4	624	4,0	229 394	1,3
8. 400 -< 450	683	4,1	289 965	1,5	622	4,0	258 991	1,4
9. 450 -< 500	657	4,0	312 051	1,6	612	3,9	285 859	1,6
10. 500 -< 550	733	4,4	385 676	2,0	701	4,5	362 607	2,0
11. 550 -< 600	664	4,0	381 121	2,0	634	4,1	361 177	2,0
12. 600 -< 650	557	3,4	347 888	1,8	536	3,4	330 808	1,8
13. 650 -< 700	530	3,2	357 594	1,9	521	3,3	343 791	1,9
14. 700 -< 750	478	2,9	346 190	1,8	460	2,9	329 060	1,8
15. 750 -< 800	514	3,1	398 163	2,1	503	3,2	383 936	2,1
16. 800 -< 850	436	2,6	359 622	1,9	427	2,7	349 233	1,9
17. 850 -< 900	436	2,6	381 194	2,0	418	2,7	361 451	2,0
18. 900 -< 950	395	2,4	364 928	1,9	391	2,5	359 182	2,0
19. 950 -< 1000	339	2,1	330 755	1,7	333	2,1	322 038	1,8
20. 1000 -< 1250	1 499	9,1	1 681 894	8,9	1 471	9,4	1 644 252	9,0
21. 1250 -< 1500	1 214	7,4	1 663 782	8,8	1 197	7,6	1 629 779	8,9
22. 1500 -< 2000	1 547	9,4	2 669 268	14,1	1 530	9,8	2 634 476	14,4
23. 2000 -< 3000	1 370	8,3	3 301 473	17,4	1 354	8,7	3 252 638	17,7
24. 3000 & +	928	5,6	4 531 825	23,9	912	5,8	4 446 410	24,2
T O T A L	16 507	100,0	18 936 700	100,0	15 648	100,0	18 350 573	100,0

DECLARATIONS REVENU NUL : 61 (NON COMPRIS DANS LE TABLEAU)

TABLEAU 2 : Répartition en pourcents du montant des revenus d'après leur nature et du nombre de déclarations par classe du revenu total net imposable

L E R O Y A U M E

CLASSES DU REVENU TOTAL NET IMPOSABLE (1000F)	Revenus de propriétés foncières		Revenus de capitaux et de biens mobiliers		Revenus professionnels		Revenus divers	
	Nombre	Montant	Nombre	Montant	Nombre	Montant	Nombre	Montant
1. < 100	3,02	3,62	2,48	1,92	97,42	96,23	2,12	2,33
2. 100 -< 150	7,34	3,26	1,88	,90	95,11	93,28	6,56	5,23
3. 150 -< 200	12,77	3,46	2,35	,76	96,60	94,56	5,24	3,63
4. 200 -< 250	17,92	3,94	3,13	,81	98,26	95,54	3,90	1,94
5. 250 -< 300	17,48	3,51	2,74	,68	99,11	96,60	3,20	1,16
6. 300 -< 350	17,90	2,88	2,12	,50	99,56	97,67	2,57	,71
7. 350 -< 400	16,98	2,31	,96	,23	99,74	98,62	1,47	,39
8. 400 -< 450	19,30	2,21	,81	,18	99,81	99,05	1,09	,24
9. 450 -< 500	22,59	2,24	,80	,15	99,84	99,28	,96	,19
10. 500 -< 550	26,91	2,36	1,03	,18	99,85	99,43	,93	,16
11. 550 -< 600	30,79	2,51	1,25	,17	99,86	99,46	,98	,14
12. 600 -< 650	35,24	2,65	1,53	,15	99,88	99,60	1,00	,12
13. 650 -< 700	39,74	2,70	2,07	,16	99,91	99,71	1,07	,10
14. 700 -< 750	43,67	2,76	2,61	,17	99,90	99,80	1,05	,10
15. 750 -< 800	47,24	2,78	3,20	,20	99,90	99,90	1,15	,09
16. 800 -< 850	50,93	2,85	3,83	,21	99,91	99,96	1,22	,08
17. 850 -< 900	53,34	2,86	4,44	,21	99,91	99,98	1,25	,08
18. 900 -< 950	55,21	2,82	5,12	,24	99,93	100,09	1,41	,08
19. 950 -< 1000	57,15	2,87	6,22	,27	99,93	100,13	1,56	,07
20. 1000 -< 1250	60,96	3,04	8,94	,35	99,93	100,13	1,97	,08
21. 1250 -< 1500	66,43	3,30	13,67	,50	99,91	100,05	3,04	,09
22. 1500 -< 2000	69,66	3,69	16,67	,60	99,92	99,73	3,98	,11
23. 2000 -< 3000	73,77	4,53	18,71	,79	99,85	99,11	4,90	,16
24. 3000 & +	75,60	3,80	14,20	,61	99,79	100,04	5,16	,46
T O T A L	33,06	2,96	3,65	,34	99,44	99,45	1,96	,26

TABLEAU 2 : Répartition en pourcents du montant des revenus d'après leur nature et du nombre de déclarations par classe du revenu total net imposable

R E G I O N B R U X E L L O I S E

CLASSES DU REVENU TOTAL NET IMPOSABLE (1000F)	Revenus de propriétés foncières		Revenus de capitaux et de biens mobiliers		Revenus professionnels		Revenus divers	
	Nombre	Montant	Nombre	Montant	Nombre	Montant	Nombre	Montant
1. < 100	4,05	6,04	2,59	2,08	96,54	92,90	4,99	4,90
2. 100 -< 150	8,27	5,10	3,02	1,51	90,10	85,36	14,67	11,67
3. 150 -< 200	10,50	4,51	3,60	1,47	92,25	88,03	12,30	8,92
4. 200 -< 250	14,24	4,69	4,68	1,38	95,99	91,67	8,81	4,88
5. 250 -< 300	15,31	4,49	4,54	1,26	97,98	93,70	7,21	2,81
6. 300 -< 350	15,18	3,62	3,59	,95	98,94	95,66	5,76	1,78
7. 350 -< 400	14,23	2,93	1,34	,47	99,41	97,30	3,31	,95
8. 400 -< 450	16,95	3,30	1,26	,49	99,49	97,40	2,87	,68
9. 450 -< 500	17,71	3,15	,89	,34	99,54	97,83	2,53	,60
10. 500 -< 550	20,05	3,19	1,21	,48	99,53	97,92	2,43	,49
11. 550 -< 600	21,72	3,44	1,15	,37	99,63	97,95	2,46	,40
12. 600 -< 650	24,30	3,52	1,17	,32	99,66	98,14	2,33	,35
13. 650 -< 700	27,02	3,58	1,36	,30	99,75	98,26	2,37	,31
14. 700 -< 750	28,78	3,71	1,73	,26	99,72	98,28	2,51	,30
15. 750 -< 800	31,51	3,66	1,90	,31	99,66	98,43	2,90	,27
16. 800 -< 850	32,83	3,78	2,31	,31	99,70	98,54	2,69	,24
17. 850 -< 900	36,35	3,97	2,73	,29	99,69	98,39	2,74	,25
18. 900 -< 950	37,35	3,75	2,90	,29	99,78	98,67	3,13	,24
19. 950 -< 1000	39,69	3,79	3,34	,30	99,76	98,75	3,37	,22
20. 1000 -< 1250	44,76	4,04	4,59	,27	99,79	98,80	3,64	,21
21. 1250 -< 1500	53,25	4,12	7,69	,41	99,77	98,87	4,51	,22
22. 1500 -< 2000	61,45	4,84	11,22	,46	99,76	98,64	5,32	,19
23. 2000 -< 3000	69,40	6,13	14,23	,65	99,70	97,83	6,42	,23
24. 3000 & +	74,16	5,61	11,82	,66	99,57	98,67	6,90	,55
T O T A L	25,32	4,09	3,15	,47	98,74	97,88	4,41	,66

TABLEAU 2 : Répartition en pourcents du montant des revenus d'après leur nature et du nombre de déclarations par classe du revenu total net imposable

R E G I O N F L A M A N D E

CLASSES DU REVENU TOTAL NET IMPOSABLE (1000F)	Revenus de propriétés foncières		Revenus de capitaux et de biens mobiliers		Revenus professionnels		Revenus divers	
	Nombre	Montant	Nombre	Montant	Nombre	Montant	Nombre	Montant
1. < 100	2,60	3,32	2,95	2,27	97,45	96,85	1,52	1,65
2. 100 -< 150	6,98	3,19	1,89	,88	95,86	94,63	5,11	4,03
3. 150 -< 200	11,99	3,29	2,24	,69	97,23	95,68	3,99	2,73
4. 200 -< 250	17,27	3,91	3,12	,79	98,48	96,04	3,18	1,56
5. 250 -< 300	16,88	3,55	2,70	,65	99,17	96,83	2,62	,97
6. 300 -< 350	16,94	2,92	2,06	,48	99,60	97,81	2,12	,59
7. 350 -< 400	15,92	2,33	1,01	,21	99,74	98,73	1,25	,33
8. 400 -< 450	17,88	2,14	,84	,15	99,83	99,22	,88	,20
9. 450 -< 500	21,51	2,19	,90	,13	99,86	99,46	,76	,15
10. 500 -< 550	26,10	2,34	1,16	,15	99,87	99,62	,75	,12
11. 550 -< 600	30,14	2,49	1,49	,16	99,88	99,66	,82	,11
12. 600 -< 650	35,01	2,62	1,90	,14	99,91	99,84	,84	,10
13. 650 -< 700	40,05	2,69	2,62	,16	99,93	99,94	,94	,08
14. 700 -< 750	44,29	2,75	3,29	,18	99,93	100,06	,89	,07
15. 750 -< 800	48,00	2,74	3,96	,22	99,92	100,18	1,00	,07
16. 800 -< 850	51,98	2,83	4,79	,22	99,93	100,22	1,07	,06
17. 850 -< 900	54,06	2,78	5,45	,23	99,93	100,27	1,07	,06
18. 900 -< 950	56,02	2,76	6,32	,27	99,95	100,34	1,25	,06
19. 950 -< 1000	57,68	2,80	7,58	,29	99,95	100,39	1,38	,05
20. 1000 -< 1250	61,43	2,99	10,83	,40	99,94	100,34	1,85	,06
21. 1250 -< 1500	66,75	3,26	16,45	,58	99,94	100,22	3,11	,08
22. 1500 -< 2000	69,44	3,59	19,30	,70	99,93	99,86	4,15	,11
23. 2000 -< 3000	73,39	4,45	20,38	,87	99,87	99,12	5,14	,15
24. 3000 & +	74,53	3,56	15,07	,63	99,85	100,22	5,23	,51
T O T A L	33,28	2,91	4,31	,36	99,51	99,69	1,66	,21

TABLEAU 2 : Répartition en pourcents du montant des revenus d'après leur nature et du nombre de déclarations par classe du revenu total net imposable

R E G I O N W A L L O N N E

CLASSES DU REVENU TOTAL NET IMPOSABLE (1000F)	Revenus de propriétés foncières		Revenus de capitaux et de biens mobiliers		Revenus professionnels		Revenus divers	
	Nombre	Montant	Nombre	Montant	Nombre	Montant	Nombre	Montant
1. < 100	3,50	3,43	1,56	1,18	97,63	96,11	2,40	2,80
2. 100 -< 150	7,60	2,77	1,48	,73	95,53	93,71	6,24	5,05
3. 150 -< 200	14,91	3,40	2,11	,63	97,03	94,86	4,95	3,38
4. 200 -< 250	20,25	3,74	2,63	,65	98,65	96,03	3,41	1,57
5. 250 -< 300	19,12	3,12	2,26	,55	99,35	97,14	2,86	,95
6. 300 -< 350	20,28	2,60	1,77	,38	99,69	98,05	2,29	,58
7. 350 -< 400	19,58	2,10	,77	,18	99,84	98,85	1,27	,31
8. 400 -< 450	22,42	2,01	,64	,13	99,87	99,24	,95	,20
9. 450 -< 500	25,85	2,08	,61	,12	99,89	99,38	,85	,16
10. 500 -< 550	30,35	2,15	,74	,15	99,89	99,51	,82	,13
11. 550 -< 600	34,59	2,28	,85	,13	99,90	99,56	,84	,11
12. 600 -< 650	38,83	2,45	,97	,13	99,90	99,59	,90	,11
13. 650 -< 700	42,75	2,47	1,26	,11	99,94	99,69	,93	,08
14. 700 -< 750	46,70	2,50	1,57	,13	99,91	99,74	,96	,09
15. 750 -< 800	50,14	2,61	2,02	,15	99,93	99,76	,96	,07
16. 800 -< 850	53,86	2,64	2,29	,14	99,92	99,83	1,12	,08
17. 850 -< 900	56,63	2,72	2,79	,16	99,92	99,84	1,21	,07
18. 900 -< 950	58,51	2,68	3,14	,14	99,94	99,95	1,27	,08
19. 950 -< 1000	61,08	2,76	4,08	,22	99,94	99,96	1,43	,08
20. 1000 -< 1250	65,08	2,84	6,31	,26	99,96	100,09	1,71	,07
21. 1250 -< 1500	70,48	3,07	10,30	,37	99,92	100,11	2,38	,07
22. 1500 -< 2000	73,53	3,40	13,79	,46	99,95	99,94	3,09	,09
23. 2000 -< 3000	76,72	3,89	17,64	,69	99,89	99,74	3,68	,14
24. 3000 & +	78,65	3,13	13,76	,55	99,79	100,54	4,03	,28
T O T A L	35,02	2,69	2,59	,26	99,52	99,51	1,75	,23

TABLEAU 2 : Répartition en pourcents du montant des revenus d'après leur nature et du nombre de déclarations par classe du revenu total net imposable

R E G I O N D E L A N G U E A L L E M A N D E

CLASSES DU REVENU TOTAL NET IMPOSABLE (1000F)	Revenus de propriétés foncières		Revenus de capitaux et de biens mobiliers		Revenus professionnels		Revenus divers	
	Nombre	Montant	Nombre	Montant	Nombre	Montant	Nombre	Montant
1. < 100	2,39	4,23	,56	,38	99,02	99,23	,63	,49
2. 100 -< 150	5,24	2,29	,92	,24	97,23	96,54	2,47	2,05
3. 150 -< 200	9,96	2,37	,88	,15	98,49	97,39	2,65	1,86
4. 200 -< 250	15,11	2,60	1,44	,48	98,56	96,73	2,88	1,62
5. 250 -< 300	15,65	3,26	,85	,21	99,15	97,34	1,44	,44
6. 300 -< 350	16,45	2,73	,60	,14	99,70	98,17	1,33	,44
7. 350 -< 400	18,23	2,61	,42	,16	99,86	98,20	,84	,27
8. 400 -< 450	19,37	2,20	,18	,15	99,86	98,91	,50	,11
9. 450 -< 500	21,63	2,08	,19	,06	99,91	99,31	,47	,07
10. 500 -< 550	27,08	2,18	,20	,01	99,95	99,54	,64	,09
11. 550 -< 600	30,14	2,01	,48	,12	99,88	99,98	,65	,04
12. 600 -< 650	33,53	2,22	,73	,16	100,00	99,92	,40	,02
13. 650 -< 700	34,59	2,65	,31	,01	99,92	99,61	,69	,04
14. 700 -< 750	40,58	2,32	,72	,08	99,91	99,96	,45	,09
15. 750 -< 800	41,06	2,91	1,16	,20	100,00	99,15	,74	,04
16. 800 -< 850	46,25	2,76	1,35	,12	99,75	99,88	,98	,09
17. 850 -< 900	47,47	2,41	2,31	,08	99,86	100,04	1,30	,16
18. 900 -< 950	48,08	2,48	2,56	,43	99,82	100,15	,37	,01
19. 950 -< 1000	51,46	3,42	2,52	,28	99,81	99,92	,78	,01
20. 1000 -< 1250	54,16	2,97	3,05	,16	100,00	99,98	,21	,00
21. 1250 -< 1500	59,42	3,35	5,05	,49	100,00	99,50	1,38	,05
22. 1500 -< 2000	66,12	4,40	8,24	,28	100,00	99,09	,94	,03
23. 2000 -< 3000	71,57	5,34	9,64	,53	100,00	98,06		
24. 3000 & +	82,30	4,33	10,62	,41	100,00	98,72	3,54	,04
T O T A L	28,74	2,82	1,16	,19	99,66	99,32	,91	,13

TABLEAU 2 : Répartition en pourcents du montant des revenus d'après leur nature et du nombre de déclarations par classe du revenu total net imposable

P R O V I N C E D ' A N V E R S

CLASSES DU REVENU TOTAL NET IMPOSABLE (1000F)	Revenus de propriétés foncières		Revenus de capitaux et de biens mobiliers		Revenus professionnels		Revenus divers	
	Nombre	Montant	Nombre	Montant	Nombre	Montant	Nombre	Montant
1. < 100	2,18	3,15	2,30	1,58	97,73	96,69	1,96	2,11
2. 100 -< 150	5,90	3,13	1,74	,95	95,55	93,97	5,96	4,70
3. 150 -< 200	9,49	3,19	2,21	,81	96,51	94,90	5,14	3,53
4. 200 -< 250	13,52	3,56	2,76	,84	98,20	95,99	4,17	2,06
5. 250 -< 300	14,10	3,27	2,47	,66	99,06	96,85	3,30	1,22
6. 300 -< 350	15,25	2,77	2,12	,55	99,53	97,68	2,69	,78
7. 350 -< 400	14,53	2,25	1,00	,24	99,65	98,63	1,61	,48
8. 400 -< 450	16,94	2,23	,76	,18	99,77	99,05	1,10	,26
9. 450 -< 500	20,41	2,29	,81	,15	99,82	99,31	,93	,20
10. 500 -< 550	24,21	2,41	1,07	,17	99,82	99,56	,91	,17
11. 550 -< 600	28,82	2,62	1,29	,18	99,84	99,55	,88	,14
12. 600 -< 650	32,76	2,63	1,64	,14	99,88	99,79	,91	,12
13. 650 -< 700	38,41	2,84	2,36	,16	99,92	99,87	1,05	,10
14. 700 -< 750	40,94	2,74	2,85	,17	99,91	99,99	1,04	,08
15. 750 -< 800	44,64	2,82	3,48	,21	99,93	100,10	1,07	,10
16. 800 -< 850	49,04	2,94	4,54	,22	99,92	100,16	1,20	,08
17. 850 -< 900	50,36	2,84	4,99	,21	99,92	100,16	1,23	,08
18. 900 -< 950	53,32	2,81	5,84	,26	99,92	100,32	1,33	,07
19. 950 -< 1000	54,72	2,94	6,90	,27	99,96	100,34	1,32	,05
20. 1000 -< 1250	58,37	2,94	9,56	,35	99,93	100,31	1,77	,07
21. 1250 -< 1500	63,98	3,21	14,98	,51	99,96	100,23	2,92	,08
22. 1500 -< 2000	67,01	3,58	18,04	,66	99,91	99,87	3,85	,10
23. 2000 -< 3000	71,19	4,38	19,14	,74	99,88	99,16	5,27	,12
24. 3000 & +	71,53	3,99	13,69	,78	99,74	99,14	5,10	1,16
T O T A L	31,46	2,94	3,94	,35	99,48	99,59	1,88	,27

TABLEAU 2 : Répartition en pourcents du montant des revenus d'après leur nature et du nombre de déclarations par classe du revenu total net imposable

P R O V I N C E D E B R A B A N T

CLASSES DU REVENU TOTAL NET IMPOSABLE (1000F)	Revenus de propriétés foncières		Revenus de capitaux et de biens mobiliers		Revenus professionnels		Revenus divers	
	Nombre	Montant	Nombre	Montant	Nombre	Montant	Nombre	Montant
1. < 100	3,31	5,10	2,75	2,06	96,88	94,21	3,72	4,06
2. 100 -< 150	8,21	4,57	2,45	1,20	91,41	87,81	12,27	9,86
3. 150 -< 200	12,30	4,60	2,88	1,15	93,93	90,63	9,36	6,78
4. 200 -< 250	16,82	4,74	3,68	1,09	96,83	93,21	6,79	3,70
5. 250 -< 300	17,77	4,51	3,51	,96	98,32	94,76	5,49	2,20
6. 300 -< 350	17,69	3,67	2,67	,71	99,12	96,32	4,40	1,34
7. 350 -< 400	16,48	2,94	1,16	,34	99,52	97,73	2,53	,72
8. 400 -< 450	18,75	3,01	,98	,31	99,62	98,08	1,97	,47
9. 450 -< 500	21,09	3,00	,87	,25	99,67	98,41	1,77	,42
10. 500 -< 550	24,36	3,08	1,17	,35	99,67	98,52	1,80	,34
11. 550 -< 600	27,20	3,25	1,28	,28	99,72	98,60	1,90	,29
12. 600 -< 650	31,10	3,44	1,37	,23	99,77	98,72	1,81	,26
13. 650 -< 700	34,47	3,45	1,88	,23	99,83	98,89	1,92	,23
14. 700 -< 750	38,24	3,61	2,27	,22	99,79	99,02	1,88	,20
15. 750 -< 800	41,72	3,58	2,86	,29	99,77	99,21	2,15	,18
16. 800 -< 850	44,72	3,75	3,20	,29	99,79	99,20	2,12	,17
17. 850 -< 900	48,20	3,75	3,82	,26	99,82	99,27	2,07	,15
18. 900 -< 950	50,66	3,63	4,34	,31	99,87	99,50	2,43	,17
19. 950 -< 1000	52,51	3,60	5,08	,29	99,86	99,57	2,58	,15
20. 1000 -< 1250	57,39	3,75	7,90	,35	99,88	99,70	2,93	,13
21. 1250 -< 1500	63,66	3,81	11,96	,48	99,87	99,75	3,98	,15
22. 1500 -< 2000	69,08	4,21	16,26	,60	99,88	99,57	5,17	,15
23. 2000 -< 3000	74,68	4,87	19,65	,82	99,82	99,16	6,19	,21
24. 3000 & +	76,91	4,11	15,20	,74	99,72	100,01	6,52	,44
T O T A L	32,28	3,74	4,08	,45	99,05	98,84	3,41	,45

TABLEAU 2 : Répartition en pourcents du montant des revenus d'après leur nature et du nombre de déclarations par classe du revenu total net imposable

P R O V I N C E D E H A I N A U T

CLASSES DU REVENU TOTAL NET IMPOSABLE (1000F)	Revenus de propriétés foncières		Revenus de capitaux et de biens mobiliers		Revenus professionnels		Revenus divers	
	Nombre	Montant	Nombre	Montant	Nombre	Montant	Nombre	Montant
1. < 100	3,59	3,04	1,20	,90	97,63	96,69	2,07	2,44
2. 100 -< 150	7,18	2,28	1,02	,46	96,86	95,72	4,26	3,46
3. 150 -< 200	13,80	2,94	1,57	,41	97,82	96,11	3,55	2,37
4. 200 -< 250	19,31	3,45	1,98	,46	99,03	96,80	2,52	1,14
5. 250 -< 300	16,79	2,63	1,67	,40	99,55	97,88	1,98	,64
6. 300 -< 350	18,92	2,18	1,30	,26	99,81	98,53	1,64	,37
7. 350 -< 400	18,66	1,78	,50	,10	99,89	99,10	1,01	,24
8. 400 -< 450	21,30	1,69	,48	,09	99,90	99,46	,72	,13
9. 450 -< 500	24,83	1,78	,47	,09	99,90	99,48	,64	,10
10. 500 -< 550	29,36	1,84	,60	,10	99,94	99,68	,57	,08
11. 550 -< 600	33,17	1,88	,76	,08	99,95	99,72	,65	,07
12. 600 -< 650	38,11	2,02	,81	,08	99,94	99,72	,72	,07
13. 650 -< 700	42,62	2,18	1,02	,08	99,96	99,73	,79	,05
14. 700 -< 750	46,15	2,06	1,33	,10	99,94	99,89	,85	,06
15. 750 -< 800	49,61	2,15	1,78	,11	99,96	99,84	,80	,05
16. 800 -< 850	54,35	2,24	2,16	,12	99,94	99,92	,86	,06
17. 850 -< 900	56,24	2,31	2,55	,16	99,91	99,93	,84	,03
18. 900 -< 950	58,13	2,21	2,93	,11	99,95	100,06	1,05	,06
19. 950 -< 1000	61,91	2,28	3,71	,18	99,96	100,06	1,00	,03
20. 1000 -< 1250	65,36	2,44	6,22	,23	99,97	100,11	1,42	,05
21. 1250 -< 1500	70,78	2,70	10,29	,39	99,92	100,12	1,90	,05
22. 1500 -< 2000	72,66	2,94	13,66	,47	99,95	100,00	2,67	,07
23. 2000 -< 3000	75,45	3,78	15,96	,55	99,93	99,56	2,95	,13
24. 3000 & +	77,74	2,95	14,34	,24	99,81	100,93	3,77	,14
T O T A L	33,40	2,28	2,15	,20	99,63	99,63	1,32	,16

TABLEAU 2 : Répartition en pourcents du montant des revenus d'après leur nature et du nombre de déclarations par classe du revenu total net imposable

P R O V I N C E D E L I E G E

CLASSES DU REVENU TOTAL NET IMPOSABLE (1000F)	Revenus de propriétés foncières		Revenus de capitaux et de biens mobiliers		Revenus professionnels		Revenus divers	
	Nombre	Montant	Nombre	Montant	Nombre	Montant	Nombre	Montant
1. < 100	3,08	3,26	1,75	1,26	97,82	95,84	2,47	2,85
2. 100 -< 150	7,33	2,66	1,79	,88	95,41	93,11	6,95	5,41
3. 150 -< 200	13,36	3,22	2,61	,79	96,74	94,07	5,94	3,98
4. 200 -< 250	18,44	3,53	3,33	,77	98,56	95,62	4,31	1,87
5. 250 -< 300	19,04	3,19	3,00	,68	99,30	96,63	3,95	1,24
6. 300 -< 350	18,92	2,65	2,20	,48	99,65	97,78	3,02	,78
7. 350 -< 400	18,22	2,12	,93	,24	99,84	98,71	1,45	,35
8. 400 -< 450	20,61	1,97	,77	,15	99,88	99,22	1,09	,24
9. 450 -< 500	23,78	1,96	,65	,10	99,94	99,52	,88	,16
10. 500 -< 550	28,36	2,13	,64	,08	99,92	99,60	,85	,16
11. 550 -< 600	33,14	2,29	,62	,09	99,90	99,61	,85	,13
12. 600 -< 650	36,71	2,43	,78	,11	99,92	99,74	,84	,09
13. 650 -< 700	39,92	2,39	1,16	,10	99,94	99,79	,86	,09
14. 700 -< 750	44,31	2,44	1,45	,10	99,93	99,80	,86	,09
15. 750 -< 800	47,75	2,61	1,66	,12	99,93	99,78	,89	,06
16. 800 -< 850	51,05	2,49	1,83	,10	99,95	99,95	,99	,08
17. 850 -< 900	53,89	2,55	2,25	,11	99,95	99,94	1,28	,10
18. 900 -< 950	56,05	2,53	2,50	,13	99,96	100,05	1,15	,04
19. 950 -< 1000	58,27	2,74	3,30	,15	99,96	100,00	1,37	,07
20. 1000 -< 1250	62,19	2,76	4,93	,19	99,97	100,09	1,62	,07
21. 1250 -< 1500	68,24	3,02	8,46	,27	99,94	100,06	2,11	,06
22. 1500 -< 2000	72,11	3,48	10,42	,30	99,95	99,76	2,72	,08
23. 2000 -< 3000	74,17	4,03	13,47	,47	99,83	99,31	3,09	,12
24. 3000 & +	76,93	2,99	9,48	,28	99,82	100,27	3,69	,15
T O T A L	33,59	2,64	2,30	,21	99,54	99,48	1,87	,24

TABLEAU 2 : Répartition en pourcents du montant des revenus d'après leur nature et du nombre de déclarations par classe du revenu total net imposable

P R O V I N C E D E L I M B O U R G

CLASSES DU REVENU TOTAL NET IMPOSABLE (1000F)	Revenus de propriétés foncières		Revenus de capitaux et de biens mobiliers		Revenus professionnels		Revenus divers	
	Nombre	Montant	Nombre	Montant	Nombre	Montant	Nombre	Montant
1. < 100	1,65	2,11	1,47	,97	98,77	99,09	,57	,56
2. 100 -< 150	4,47	2,03	,73	,34	98,10	97,65	2,33	1,88
3. 150 -< 200	8,28	2,10	,66	,25	98,30	97,95	1,98	1,44
4. 200 -< 250	12,22	2,54	1,13	,37	99,09	98,08	1,83	,87
5. 250 -< 300	14,89	2,63	,96	,25	99,45	98,31	1,63	,61
6. 300 -< 350	15,85	2,19	,96	,22	99,78	98,99	1,08	,32
7. 350 -< 400	15,91	1,84	,56	,09	99,87	99,50	,58	,14
8. 400 -< 450	17,84	1,48	,53	,07	99,93	99,88	,36	,07
9. 450 -< 500	22,73	1,70	,71	,06	99,93	99,97	,34	,07
10. 500 -< 550	28,52	1,97	,94	,08	99,95	100,09	,35	,04
11. 550 -< 600	33,98	2,11	1,26	,08	99,95	100,18	,37	,04
12. 600 -< 650	39,48	2,21	1,63	,07	99,97	100,33	,27	,03
13. 650 -< 700	46,01	2,28	2,35	,08	99,98	100,50	,48	,03
14. 700 -< 750	49,59	2,42	3,13	,11	99,98	100,45	,32	,02
15. 750 -< 800	53,44	2,46	3,53	,14	99,96	100,44	,58	,03
16. 800 -< 850	56,76	2,53	4,35	,14	99,97	100,52	,47	,02
17. 850 -< 900	58,47	2,49	4,87	,15	99,97	100,59	,57	,03
18. 900 -< 950	59,23	2,46	5,58	,15	99,95	100,63	,82	,03
19. 950 -< 1000	63,68	2,56	7,15	,22	100,00	100,65	,81	,03
20. 1000 -< 1250	65,47	2,65	10,09	,29	99,96	100,61	1,14	,05
21. 1250 -< 1500	68,58	2,85	15,78	,41	99,95	100,49	2,01	,05
22. 1500 -< 2000	66,82	2,60	14,96	,46	99,97	100,24	2,35	,06
23. 2000 -< 3000	71,13	3,92	17,10	,51	100,00	99,34	2,77	,14
24. 3000 & +	71,54	2,42	12,09	,29	100,00	100,67	2,64	,30
T O T A L	34,67	2,36	3,24	,20	99,76	100,19	,80	,10

TABLEAU 2 : Répartition en pourcents du montant des revenus d'après leur nature et du nombre de déclarations par classe du revenu total net imposable

P R O V I N C E D E L U X E M B O U R G

CLASSES DU REVENU TOTAL NET IMPOSABLE (1000F)	Revenus de propriétés foncières		Revenus de capitaux et de biens mobiliers		Revenus professionnels		Revenus divers	
	Nombre	Montant	Nombre	Montant	Nombre	Montant	Nombre	Montant
1. < 100	4,05	2,84	1,57	1,17	98,15	96,90	1,47	1,71
2. 100 -< 150	9,34	2,91	1,53	,64	96,68	95,37	4,06	3,21
3. 150 -< 200	24,25	3,28	1,81	,52	98,15	95,74	3,44	2,03
4. 200 -< 250	31,66	4,63	2,37	,46	98,92	95,95	2,34	1,03
5. 250 -< 300	29,94	4,08	1,84	,36	99,51	96,75	2,19	,72
6. 300 -< 350	29,96	2,97	1,76	,37	99,81	97,93	1,66	,37
7. 350 -< 400	27,38	2,16	,91	,15	99,96	99,02	1,05	,19
8. 400 -< 450	31,25	2,30	,58	,13	99,93	99,18	,78	,10
9. 450 -< 500	34,87	2,15	,72	,06	99,97	99,46	,73	,10
10. 500 -< 550	39,92	2,31	,97	,09	99,91	99,60	,89	,08
11. 550 -< 600	43,68	2,35	1,21	,16	99,94	99,75	,74	,08
12. 600 -< 650	47,62	2,59	1,65	,18	99,86	99,66	,80	,07
13. 650 -< 700	51,96	2,55	1,83	,09	99,97	99,87	,85	,03
14. 700 -< 750	55,48	2,61	2,12	,22	99,82	99,75	1,15	,05
15. 750 -< 800	59,25	2,66	2,98	,13	100,00	99,93	1,09	,07
16. 800 -< 850	59,28	2,68	3,18	,15	99,96	100,04	1,19	,07
17. 850 -< 900	64,06	2,90	4,25	,19	99,95	99,89	1,23	,04
18. 900 -< 950	63,07	2,91	4,30	,23	99,95	99,94	1,36	,08
19. 950 -< 1000	62,84	2,77	5,84	,23	100,00	100,14	1,00	,02
20. 1000 -< 1250	68,83	2,83	7,44	,31	99,98	100,24	1,48	,04
21. 1250 -< 1500	71,03	3,18	10,79	,36	99,96	99,90	2,96	,09
22. 1500 -< 2000	71,38	3,05	14,15	,42	99,94	100,13	2,24	,04
23. 2000 -< 3000	77,62	3,96	12,76	,98	99,83	99,27	2,27	,02
24. 3000 & +	84,58	3,78	11,25	,18	100,00	100,05	4,17	,03
T O T A L	40,48	2,77	2,58	,24	99,62	99,49	1,41	,16

TABLEAU 2 : Répartition en pourcents du montant des revenus d'après leur nature et du nombre de déclarations par classe du revenu total net imposable

P R O V I N C E D E N A M U R

CLASSES DU REVENU TOTAL NET IMPOSABLE (1000F)	Revenus de propriétés foncières		Revenus de capitaux et de biens mobiliers		Revenus professionnels		Revenus divers	
	Nombre	Montant	Nombre	Montant	Nombre	Montant	Nombre	Montant
1. < 100	3,80	3,56	1,47	1,28	97,56	96,70	1,77	1,96
2. 100 -< 150	7,42	3,06	1,61	,83	95,59	94,04	5,81	4,84
3. 150 -< 200	13,82	3,26	2,16	,57	97,41	96,13	4,20	2,86
4. 200 -< 250	18,54	3,70	2,86	,88	98,47	96,14	3,03	1,37
5. 250 -< 300	19,09	3,22	2,21	,60	99,34	97,29	2,60	,82
6. 300 -< 350	21,23	2,85	1,98	,46	99,58	98,06	2,15	,54
7. 350 -< 400	20,24	2,24	,80	,20	99,83	98,99	1,02	,24
8. 400 -< 450	24,76	2,26	,69	,14	99,87	99,26	,94	,20
9. 450 -< 500	28,28	2,38	,73	,18	99,85	99,34	,98	,16
10. 500 -< 550	32,97	2,27	,94	,29	99,84	99,47	,83	,13
11. 550 -< 600	37,65	2,58	,96	,18	99,88	99,52	,75	,09
12. 600 -< 650	41,55	2,83	1,18	,18	99,88	99,45	1,06	,11
13. 650 -< 700	45,97	2,57	1,36	,15	99,94	99,76	,84	,08
14. 700 -< 750	49,45	2,72	1,92	,15	99,92	99,69	,86	,12
15. 750 -< 800	52,57	2,78	2,51	,19	99,96	99,82	1,15	,07
16. 800 -< 850	56,89	3,14	2,65	,14	99,88	99,72	1,42	,09
17. 850 -< 900	60,28	3,08	3,14	,16	99,89	99,71	1,45	,09
18. 900 -< 950	62,94	3,14	3,62	,14	99,97	99,77	1,21	,09
19. 950 -< 1000	64,17	2,94	5,57	,32	99,94	99,92	2,13	,12
20. 1000 -< 1250	67,83	3,01	7,28	,30	99,92	100,07	1,78	,07
21. 1250 -< 1500	73,60	3,17	11,77	,42	99,89	100,04	2,52	,10
22. 1500 -< 2000	74,64	3,36	14,89	,47	99,93	99,88	3,11	,08
23. 2000 -< 3000	76,87	3,88	17,38	,72	99,88	99,93	4,16	,14
24. 3000 & +	77,33	3,91	11,74	,27	99,52	99,76	2,73	,42
T O T A L	36,51	2,90	2,84	,30	99,48	99,46	1,69	,23

TABLEAU 2 : Répartition en pourcents du montant des revenus d'après leur nature et du nombre de déclarations par classe du revenu total net imposable

P R O V I N C E D E F L A N D R E O R I E N T A L E

CLASSES DU REVENU TOTAL NET IMPOSABLE (1000F)	Revenus de propriétés foncières		Revenus de capitaux et de biens mobiliers		Revenus professionnels		Revenus divers	
	Nombre	Montant	Nombre	Montant	Nombre	Montant	Nombre	Montant
1. < 100	2,87	2,95	3,30	3,67	97,21	96,96	1,15	1,22
2. 100 -< 150	7,33	3,05	1,86	,88	95,85	95,01	4,54	3,58
3. 150 -< 200	12,33	2,99	1,99	,58	97,68	96,18	3,52	2,35
4. 200 -< 250	18,06	3,77	2,95	,66	98,63	96,21	2,95	1,42
5. 250 -< 300	16,99	3,43	2,64	,66	99,24	97,02	2,32	,83
6. 300 -< 350	16,55	2,66	1,86	,41	99,71	98,13	1,77	,43
7. 350 -< 400	15,87	2,17	,89	,18	99,82	98,88	1,04	,23
8. 400 -< 450	17,33	1,98	,85	,13	99,87	99,31	,83	,17
9. 450 -< 500	19,83	1,93	,78	,10	99,89	99,60	,72	,12
10. 500 -< 550	25,18	2,16	1,04	,12	99,92	99,62	,63	,08
11. 550 -< 600	28,54	2,24	1,44	,13	99,90	99,75	,73	,08
12. 600 -< 650	32,96	2,39	1,87	,18	99,91	99,85	,82	,08
13. 650 -< 700	37,27	2,33	2,64	,15	99,93	100,05	,82	,06
14. 700 -< 750	42,53	2,52	3,23	,19	99,93	100,11	,81	,07
15. 750 -< 800	46,51	2,42	3,86	,18	99,93	100,28	,74	,04
16. 800 -< 850	50,61	2,40	4,58	,20	99,95	100,40	1,03	,04
17. 850 -< 900	52,55	2,45	5,27	,22	99,95	100,36	,98	,05
18. 900 -< 950	54,65	2,39	6,24	,24	99,97	100,45	1,06	,05
19. 950 -< 1000	56,26	2,45	7,69	,29	99,93	100,46	1,29	,04
20. 1000 -< 1250	60,37	2,65	11,11	,41	99,96	100,47	1,77	,05
21. 1250 -< 1500	66,29	2,83	17,71	,63	99,95	100,42	3,20	,08
22. 1500 -< 2000	69,68	3,20	21,49	,76	99,94	100,00	4,33	,10
23. 2000 -< 3000	72,71	3,81	21,94	,90	99,84	99,24	5,36	,17
24. 3000 & +	74,08	3,03	15,28	,46	99,95	100,74	5,14	,20
T O T A L	32,39	2,57	4,36	,35	99,55	99,82	1,50	,16

TABLEAU 2 : Répartition en pourcents du montant des revenus d'après leur nature et du nombre de déclarations par classe du revenu total net imposable

P R O V I N C E D E F L A N D R E O C C I D E N T A L E

CLASSES DU REVENU TOTAL NET IMPOSABLE (1000F)	Revenus de propriétés foncières		Revenus de capitaux et de biens mobiliers		Revenus professionnels		Revenus divers	
	Nombre	Montant	Nombre	Montant	Nombre	Montant	Nombre	Montant
1. < 100	3,40	3,90	4,09	2,48	96,89	96,71	1,15	1,21
2. 100 -< 150	8,99	3,57	2,91	1,19	96,49	95,41	3,81	2,94
3. 150 -< 200	16,37	3,70	3,58	,87	97,75	95,96	3,03	1,99
4. 200 -< 250	22,80	4,63	5,10	1,09	98,81	95,52	2,12	1,00
5. 250 -< 300	19,38	3,80	4,11	,86	99,39	96,48	2,00	,67
6. 300 -< 350	18,53	3,21	3,03	,60	99,66	97,63	1,68	,44
7. 350 -< 400	16,77	2,50	1,54	,28	99,76	98,68	1,05	,24
8. 400 -< 450	18,91	2,22	1,28	,19	99,86	99,27	,80	,17
9. 450 -< 500	23,18	2,26	1,36	,16	99,89	99,56	,65	,11
10. 500 -< 550	27,62	2,29	1,62	,17	99,89	99,76	,60	,09
11. 550 -< 600	30,91	2,49	2,20	,21	99,87	99,65	,78	,10
12. 600 -< 650	37,13	2,69	2,91	,18	99,91	99,95	,80	,09
13. 650 -< 700	41,84	2,77	3,49	,23	99,89	99,85	,88	,08
14. 700 -< 750	47,54	2,81	4,64	,24	99,93	100,06	,82	,06
15. 750 -< 800	50,98	2,73	5,40	,30	99,90	100,19	,99	,07
16. 800 -< 850	54,32	2,75	6,39	,30	99,94	100,21	,90	,05
17. 850 -< 900	57,35	2,73	7,37	,30	99,96	100,33	,92	,04
18. 900 -< 950	57,59	2,81	8,42	,35	99,97	100,20	1,07	,06
19. 950 -< 1000	58,68	2,73	10,04	,42	99,93	100,35	1,32	,04
20. 1000 -< 1250	62,80	3,21	14,04	,55	99,91	100,12	1,87	,06
21. 1250 -< 1500	68,17	3,84	20,06	,81	99,89	99,73	3,17	,09
22. 1500 -< 2000	70,85	4,72	21,03	,91	99,89	98,83	3,64	,13
23. 2000 -< 3000	73,84	6,31	19,50	1,33	99,82	97,40	3,32	,09
24. 3000 & +	76,76	4,96	16,01	,83	99,85	99,90	4,34	,21
T O T A L	33,24	3,15	5,13	,47	99,48	99,44	1,38	,17

TABLEAU 2 : Répartition en pourcents du montant des revenus d'après leur nature et du nombre de déclarations par classe du revenu total net imposable

P R O V I N C E D ' A N V E R S

A R R O N D I S S E M E N T D ' A N V E R S

CLASSES DU REVENU TOTAL NET IMPOSABLE (1000F)	Revenus de propriétés foncières		Revenus de capitaux et de biens mobiliers		Revenus professionnels		Revenus divers	
	Nombre	Montant	Nombre	Montant	Nombre	Montant	Nombre	Montant
1. < 100	2,24	3,46	2,37	1,74	97,63	95,85	2,46	2,62
2. 100 -< 150	6,45	3,66	2,22	1,27	94,26	92,03	7,79	6,18
3. 150 -< 200	9,43	3,40	2,72	1,01	95,55	93,55	6,78	4,67
4. 200 -< 250	13,49	3,93	3,42	1,08	97,73	95,05	5,24	2,61
5. 250 -< 300	14,48	3,57	3,17	,85	98,79	96,16	4,20	1,58
6. 300 -< 350	14,92	2,93	2,71	,74	99,39	97,17	3,28	1,03
7. 350 -< 400	13,93	2,34	1,17	,29	99,55	98,29	2,02	,65
8. 400 -< 450	16,65	2,43	,90	,25	99,68	98,78	1,40	,36
9. 450 -< 500	19,35	2,47	,92	,21	99,75	99,00	1,29	,30
10. 500 -< 550	23,16	2,55	1,09	,23	99,77	99,33	1,21	,24
11. 550 -< 600	27,06	2,79	1,27	,25	99,78	99,24	1,19	,19
12. 600 -< 650	30,33	2,75	1,59	,16	99,85	99,54	1,22	,18
13. 650 -< 700	36,01	2,96	2,40	,20	99,90	99,65	1,39	,13
14. 700 -< 750	38,69	2,83	2,82	,21	99,89	99,79	1,30	,11
15. 750 -< 800	41,58	2,93	3,38	,24	99,89	99,90	1,48	,15
16. 800 -< 850	46,84	3,11	4,47	,23	99,88	99,95	1,51	,11
17. 850 -< 900	47,84	2,94	4,60	,21	99,92	100,06	1,52	,10
18. 900 -< 950	50,28	2,84	5,60	,26	99,90	100,22	1,76	,09
19. 950 -< 1000	52,26	2,99	6,57	,27	99,95	100,29	1,55	,05
20. 1000 -< 1250	56,70	3,01	8,98	,36	99,92	100,24	2,06	,09
21. 1250 -< 1500	62,84	3,23	14,16	,51	99,96	100,24	3,13	,09
22. 1500 -< 2000	66,30	3,52	17,73	,71	99,90	99,90	4,23	,12
23. 2000 -< 3000	70,41	4,20	19,33	,81	99,91	99,30	5,72	,14
24. 3000 & +	70,92	3,81	13,91	,91	99,72	99,89	5,53	,44
T O T A L	30,55	3,05	4,11	,41	99,35	99,45	2,38	,32

TABLEAU 2 : Répartition en pourcents du montant des revenus d'après leur nature et du nombre de déclarations par classe du revenu total net imposable

PROVINCE D'ANVERS

ARRONDISSEMENT DE MALINES

CLASSES DU REVENU TOTAL NET IMPOSABLE (1000F)	Revenus de propriétés foncières		Revenus de capitaux et de biens mobiliers		Revenus professionnels		Revenus divers	
	Nombre	Montant	Nombre	Montant	Nombre	Montant	Nombre	Montant
1. < 100	1,95	2,58	2,41	1,34	97,85	97,72	1,30	1,41
2. 100 -< 150	5,44	2,81	1,08	,41	96,80	95,97	4,10	3,23
3. 150 -< 200	10,01	2,94	1,84	,50	97,60	96,30	3,22	2,20
4. 200 -< 250	14,34	3,11	2,29	,45	99,09	96,82	3,20	1,43
5. 250 -< 300	13,44	2,79	1,47	,42	99,50	97,54	2,65	,77
6. 300 -< 350	15,13	2,63	1,16	,26	99,77	98,17	2,29	,53
7. 350 -< 400	14,04	1,94	,62	,12	99,87	99,07	1,25	,25
8. 400 -< 450	15,45	1,85	,43	,06	99,89	99,38	,82	,12
9. 450 -< 500	20,61	2,09	,58	,07	99,91	99,57	,52	,09
10. 500 -< 550	21,82	2,09	,91	,09	99,89	99,67	,56	,08
11. 550 -< 600	27,30	2,20	1,15	,07	99,93	99,89	,53	,10
12. 600 -< 650	31,33	2,31	1,27	,05	99,97	99,97	,64	,07
13. 650 -< 700	35,26	2,45	1,79	,08	99,90	99,97	,92	,09
14. 700 -< 750	38,42	2,37	2,48	,12	99,94	100,14	,83	,06
15. 750 -< 800	44,59	2,71	3,19	,19	99,96	100,09	,60	,04
16. 800 -< 850	47,82	2,55	4,28	,23	100,00	100,32	1,08	,05
17. 850 -< 900	48,69	2,40	4,62	,16	99,94	100,33	,99	,03
18. 900 -< 950	53,53	2,43	5,53	,29	99,97	100,51	1,02	,03
19. 950 -< 1000	55,04	2,61	6,71	,22	100,00	100,45	1,17	,04
20. 1000 -< 1250	58,70	2,78	9,88	,31	99,96	100,31	1,45	,04
21. 1250 -< 1500	63,89	2,87	15,53	,50	99,95	100,26	2,86	,05
22. 1500 -< 2000	68,31	3,24	18,18	,55	99,97	100,03	3,89	,09
23. 2000 -< 3000	73,30	4,53	18,32	,64	100,00	98,82	4,62	,11
24. 3000 & +	74,00	3,09	14,44	,31	99,78	100,23	4,22	,50
T O T A L	30,57	2,60	3,57	,25	99,67	99,80	1,44	,16

TABLEAU 2 : Répartition en pourcents du montant des revenus d'après leur nature et du nombre de déclarations par classe du revenu total net imposable

P R O V I N C E D ' A N V E R S

A R R O N D I S S E M E N T D E T U R N H O U T

CLASSES DU REVENU TOTAL NET IMPOSABLE (1000F)	Revenus de propriétés foncières		Revenus de capitaux et de biens mobiliers		Revenus professionnels		Revenus divers	
	Nombre	Montant	Nombre	Montant	Nombre	Montant	Nombre	Montant
1. < 100	2,17	2,72	2,04	1,32	97,93	98,15	1,11	1,27
2. 100 -< 150	4,83	2,06	1,00	,51	97,85	97,39	2,71	2,05
3. 150 -< 200	9,23	2,81	1,10	,54	98,21	97,47	2,24	1,54
4. 200 -< 250	12,92	2,83	1,23	,46	98,82	98,02	1,89	1,01
5. 250 -< 300	13,62	2,87	1,40	,36	99,43	98,16	1,40	,60
6. 300 -< 350	16,27	2,43	1,34	,31	99,72	98,69	1,42	,31
7. 350 -< 400	16,68	2,25	,85	,19	99,73	99,22	,76	,20
8. 400 -< 450	18,92	2,03	,67	,10	99,88	99,48	,55	,12
9. 450 -< 500	22,88	2,02	,71	,09	99,92	99,85	,36	,05
10. 500 -< 550	28,78	2,33	1,17	,11	99,87	100,03	,45	,07
11. 550 -< 600	34,26	2,51	1,43	,08	99,91	100,05	,40	,06
12. 600 -< 650	39,64	2,57	2,04	,14	99,88	100,27	,37	,02
13. 650 -< 700	46,49	2,84	2,69	,13	99,97	100,31	,35	,02
14. 700 -< 750	48,34	2,79	3,19	,11	99,96	100,39	,57	,04
15. 750 -< 800	52,09	2,64	3,95	,14	100,00	100,59	,43	,02
16. 800 -< 850	54,94	2,84	4,89	,20	99,95	100,51	,59	,03
17. 850 -< 900	57,42	2,91	6,17	,26	99,88	100,25	,75	,05
18. 900 -< 950	60,74	3,02	6,67	,24	99,95	100,45	,49	,05
19. 950 -< 1000	60,81	3,09	7,92	,30	99,94	100,40	,83	,05
20. 1000 -< 1250	62,96	2,88	10,99	,35	99,94	100,53	1,18	,04
21. 1250 -< 1500	68,25	3,43	17,47	,53	99,95	100,14	2,17	,07
22. 1500 -< 2000	68,59	4,20	19,13	,61	99,90	99,57	2,24	,06
23. 2000 -< 3000	72,59	5,05	19,12	,52	99,61	98,84	3,87	,08
24. 3000 & +	72,34	5,57	12,09	,54	99,82	94,68	3,85	5,08
T O T A L	34,60	2,92	3,79	,27	99,65	99,82	,93	,25

TABLEAU 2 : Répartition en pourcents du montant des revenus d'après leur nature et du nombre de déclarations par classe du revenu total net imposable

P R O V I N C E D E B R A B A N T

A R R O N D I S S E M E N T D E B R U X E L L E S - C A P I T A L E

CLASSES DU REVENU TOTAL NET IMPOSABLE (1000F)	Revenus de propriétés foncières		Revenus de capitaux et de biens mobiliers		Revenus professionnels		Revenus divers	
	Nombre	Montant	Nombre	Montant	Nombre	Montant	Nombre	Montant
1. < 100	4,05	6,04	2,59	2,08	96,54	92,90	4,99	4,90
2. 100 -< 150	8,27	5,10	3,02	1,51	90,10	85,36	14,67	11,67
3. 150 -< 200	10,50	4,51	3,60	1,47	92,25	88,03	12,30	8,92
4. 200 -< 250	14,24	4,69	4,68	1,38	95,99	91,67	8,81	4,88
5. 250 -< 300	15,31	4,49	4,54	1,26	97,98	93,70	7,21	2,81
6. 300 -< 350	15,18	3,62	3,59	,95	98,94	95,66	5,76	1,78
7. 350 -< 400	14,23	2,93	1,34	,47	99,41	97,30	3,31	,95
8. 400 -< 450	16,95	3,30	1,26	,49	99,49	97,40	2,87	,68
9. 450 -< 500	17,71	3,15	,89	,34	99,54	97,83	2,53	,60
10. 500 -< 550	20,05	3,19	1,21	,48	99,53	97,92	2,43	,49
11. 550 -< 600	21,72	3,44	1,15	,37	99,63	97,95	2,46	,40
12. 600 -< 650	24,30	3,52	1,17	,32	99,66	98,14	2,33	,35
13. 650 -< 700	27,02	3,58	1,36	,30	99,75	98,26	2,37	,31
14. 700 -< 750	28,78	3,71	1,73	,26	99,72	98,28	2,51	,30
15. 750 -< 800	31,51	3,66	1,90	,31	99,66	98,43	2,90	,27
16. 800 -< 850	32,83	3,78	2,31	,31	99,70	98,54	2,69	,24
17. 850 -< 900	36,35	3,97	2,73	,29	99,69	98,39	2,74	,25
18. 900 -< 950	37,35	3,75	2,90	,29	99,78	98,67	3,13	,24
19. 950 -< 1000	39,69	3,79	3,34	,30	99,76	98,75	3,37	,22
20. 1000 -< 1250	44,76	4,04	4,59	,27	99,79	98,80	3,64	,21
21. 1250 -< 1500	53,25	4,12	7,69	,41	99,77	98,87	4,51	,22
22. 1500 -< 2000	61,45	4,84	11,22	,46	99,76	98,64	5,32	,19
23. 2000 -< 3000	69,40	6,13	14,23	,65	99,70	97,83	6,42	,23
24. 3000 & +	74,16	5,61	11,82	,66	99,57	98,67	6,90	,55
T O T A L	25,32	4,09	3,15	,47	98,74	97,88	4,41	,66

TABLEAU 2 : Répartition en pourcents du montant des revenus d'après leur nature et du nombre de déclarations par classe du revenu total net imposable

P R O V I N C E D E B R A B A N T

A R R O N D I S S E M E N T D E H A L - V I L V O R D E

CLASSES DU REVENU TOTAL NET IMPOSABLE (1000F)	Revenus de propriétés foncières		Revenus de capitaux et de biens mobiliers		Revenus professionnels		Revenus divers	
	Nombre	Montant	Nombre	Montant	Nombre	Montant	Nombre	Montant
1. < 100	2,62	5,03	2,82	2,00	97,26	95,44	2,45	2,82
2. 100 -< 150	8,38	4,45	1,85	,69	93,59	90,88	9,24	7,16
3. 150 -< 200	13,11	5,09	2,03	,81	95,84	93,38	6,00	4,36
4. 200 -< 250	18,99	5,60	2,64	,79	97,66	94,72	4,60	2,35
5. 250 -< 300	20,61	5,55	2,36	,65	98,45	95,28	3,65	1,60
6. 300 -< 350	19,95	4,19	1,67	,45	99,21	96,45	3,12	,96
7. 350 -< 400	17,53	3,15	,98	,22	99,57	97,90	1,73	,48
8. 400 -< 450	19,64	3,09	,73	,15	99,71	98,29	1,33	,34
9. 450 -< 500	22,56	3,03	,90	,14	99,75	98,76	1,24	,26
10. 500 -< 550	26,71	3,13	1,01	,19	99,78	98,95	1,23	,22
11. 550 -< 600	29,64	3,25	1,31	,19	99,79	98,98	1,38	,19
12. 600 -< 650	35,00	3,56	1,64	,15	99,88	99,04	1,40	,17
13. 650 -< 700	37,86	3,41	2,29	,22	99,89	99,22	1,47	,18
14. 700 -< 750	43,17	3,70	2,75	,22	99,85	99,47	1,45	,14
15. 750 -< 800	46,50	3,54	3,55	,27	99,88	99,74	1,88	,11
16. 800 -< 850	50,84	4,00	3,75	,28	99,88	99,53	1,61	,14
17. 850 -< 900	53,82	3,54	4,54	,26	99,88	99,90	1,54	,06
18. 900 -< 950	55,97	3,56	4,98	,42	99,92	99,98	1,72	,08
19. 950 -< 1000	57,46	3,50	5,93	,20	99,95	99,99	2,10	,13
20. 1000 -< 1250	63,04	3,64	10,00	,41	99,93	100,17	2,36	,07
21. 1250 -< 1500	68,34	3,66	14,81	,55	99,89	100,18	3,34	,11
22. 1500 -< 2000	72,39	3,94	19,49	,70	99,93	100,01	4,93	,11
23. 2000 -< 3000	76,84	4,23	21,73	,88	99,89	99,82	5,57	,19
24. 3000 & +	76,96	3,13	16,99	,55	99,75	100,91	6,73	,33
T O T A L	37,17	3,64	4,98	,43	99,33	99,45	2,52	,27

TABLEAU 2 : Répartition en pourcents du montant des revenus d'après leur nature et du nombre de déclarations par classe du revenu total net imposable

P R O V I N C E D E B R A B A N T

A R R O N D I S S E M E N T D E L O U V A I N

CLASSES DU REVENU TOTAL NET IMPOSABLE (1000F)	Revenus de propriétés foncières		Revenus de capitaux et de biens mobiliers		Revenus professionnels		Revenus divers	
	Nombre	Montant	Nombre	Montant	Nombre	Montant	Nombre	Montant
1. < 100	2,52	2,86	3,40	2,35	97,06	95,84	2,24	2,65
2. 100 -< 150	7,05	3,23	1,74	,84	94,00	92,79	7,45	6,09
3. 150 -< 200	11,52	3,18	1,82	,65	96,80	95,16	4,92	3,33
4. 200 -< 250	17,30	3,77	2,43	,70	97,98	95,55	4,10	2,09
5. 250 -< 300	18,24	3,50	2,14	,47	99,01	96,82	3,32	1,30
6. 300 -< 350	18,46	3,10	1,61	,46	99,45	97,69	2,65	,73
7. 350 -< 400	17,38	2,45	,77	,15	99,68	98,58	1,49	,41
8. 400 -< 450	18,47	2,17	,65	,11	99,80	99,26	,84	,18
9. 450 -< 500	23,02	2,35	,75	,12	99,85	99,34	,77	,16
10. 500 -< 550	27,46	2,52	1,14	,15	99,90	99,46	1,03	,15
11. 550 -< 600	31,86	2,53	1,27	,12	99,92	99,65	1,19	,11
12. 600 -< 650	36,44	2,82	1,36	,10	99,93	99,70	1,13	,10
13. 650 -< 700	41,28	2,93	2,31	,12	99,97	99,79	1,39	,10
14. 700 -< 750	46,14	2,85	2,90	,16	99,91	100,05	1,13	,08
15. 750 -< 800	49,84	3,00	3,80	,23	99,94	100,13	1,39	,08
16. 800 -< 850	54,19	3,17	4,17	,21	99,91	100,11	1,63	,10
17. 850 -< 900	56,82	3,31	4,77	,19	99,91	100,10	1,52	,07
18. 900 -< 950	61,43	3,12	5,85	,23	99,98	100,36	2,13	,10
19. 950 -< 1000	61,61	2,97	6,94	,25	100,00	100,50	1,92	,05
20. 1000 -< 1250	65,11	3,21	10,38	,35	99,94	100,45	2,53	,07
21. 1250 -< 1500	70,17	3,37	15,48	,51	99,97	100,31	4,27	,10
22. 1500 -< 2000	72,09	3,33	20,03	,60	99,97	100,30	5,98	,12
23. 2000 -< 3000	76,03	4,17	22,28	,86	99,86	99,70	7,99	,23
24. 3000 & +	79,05	2,52	16,45	,54	100,00	101,56	6,90	,14
T O T A L	35,85	3,02	4,36	,34	99,42	99,79	2,29	,23

TABLEAU 2 : Répartition en pourcents du montant des revenus d'après leur nature et du nombre de déclarations par classe du revenu total net imposable

PROVINCE DE BRABANT

ARRONDISSEMENT DE NIVELLES

CLASSES DU REVENU TOTAL NET IMPOSABLE (1000F)	Revenus de propriétés foncières		Revenus de capitaux et de biens mobiliers		Revenus professionnels		Revenus divers	
	Nombre	Montant	Nombre	Montant	Nombre	Montant	Nombre	Montant
1. < 100	3,59	5,32	2,29	1,76	96,84	93,78	4,51	5,53
2. 100 -< 150	9,19	4,59	2,23	1,31	89,52	85,65	14,39	12,18
3. 150 -< 200	18,70	6,19	3,01	1,21	93,17	89,62	9,96	7,46
4. 200 -< 250	23,31	5,10	3,03	,96	97,25	93,70	5,94	3,34
5. 250 -< 300	22,15	4,45	3,27	,98	98,41	95,13	4,74	2,05
6. 300 -< 350	22,51	3,88	2,26	,55	99,23	96,67	3,77	1,19
7. 350 -< 400	21,82	3,32	1,34	,34	99,58	97,75	2,51	,70
8. 400 -< 450	23,90	3,19	1,01	,31	99,61	98,14	1,85	,46
9. 450 -< 500	27,29	3,47	,92	,30	99,68	98,30	1,71	,47
10. 500 -< 550	30,49	3,51	1,35	,49	99,56	98,30	1,91	,35
11. 550 -< 600	34,97	3,74	1,70	,40	99,61	98,48	1,99	,34
12. 600 -< 650	39,32	3,94	1,59	,31	99,69	98,52	1,84	,35
13. 650 -< 700	42,30	3,87	2,22	,21	99,79	98,94	2,03	,25
14. 700 -< 750	47,38	4,32	2,15	,20	99,77	98,94	1,83	,17
15. 750 -< 800	51,28	4,32	3,01	,36	99,65	99,17	1,60	,17
16. 800 -< 850	53,96	4,07	3,32	,39	99,73	99,11	2,13	,12
17. 850 -< 900	57,52	4,23	4,04	,27	99,94	99,31	2,03	,15
18. 900 -< 950	59,44	4,21	4,65	,26	99,84	99,43	2,46	,26
19. 950 -< 1000	61,91	4,27	4,96	,49	99,75	99,44	2,52	,20
20. 1000 -< 1250	67,16	4,02	8,62	,47	99,91	99,99	2,81	,15
21. 1250 -< 1500	71,38	3,88	12,49	,50	99,91	100,33	3,64	,11
22. 1500 -< 2000	76,86	4,13	18,14	,70	99,97	100,11	4,50	,16
23. 2000 -< 3000	80,97	3,84	25,35	1,04	99,92	100,43	5,22	,19
24. 3000 & +	81,11	3,07	19,08	1,30	99,81	100,83	5,17	,54
T O T A L	40,43	3,89	4,99	,59	98,98	99,25	3,42	,45

TABLEAU 2 : Répartition en pourcents du montant des revenus d'après leur nature et du nombre de déclarations par classe du revenu total net imposable

P R O V I N C E D E H A I N A U T
A R R O N D I S S E M E N T D ' A T H

CLASSES DU REVENU TOTAL NET IMPOSABLE (1000F)	Revenus de propriétés foncières		Revenus de capitaux et de biens mobiliers		Revenus professionnels		Revenus divers	
	Nombre	Montant	Nombre	Montant	Nombre	Montant	Nombre	Montant
1. < 100	5,83	3,95	,95	,71	98,31	98,35	1,15	1,22
2. 100 -< 150	9,61	4,09	1,53	,83	96,10	94,70	4,32	3,59
3. 150 -< 200	21,64	3,65	1,23	,25	97,76	95,38	3,59	2,64
4. 200 -< 250	29,53	4,59	1,68	,36	99,33	96,58	2,01	,74
5. 250 -< 300	25,08	2,95	1,89	,47	99,51	97,35	1,89	,69
6. 300 -< 350	23,96	2,22	1,57	,31	99,86	98,43	1,89	,41
7. 350 -< 400	21,77	2,00	,58	,16	99,92	98,94	,73	,23
8. 400 -< 450	24,83	1,79	,80	,18	99,77	99,53	,54	,13
9. 450 -< 500	27,42	1,60	,31	,06	99,91	99,72	,53	,08
10. 500 -< 550	32,60	1,87	,95	,16	99,95	99,80	,25	,02
11. 550 -< 600	33,91	1,67	,96	,13	99,94	99,92	,36	,04
12. 600 -< 650	39,09	1,70	1,02	,09	99,93	100,12	,80	,06
13. 650 -< 700	44,36	2,21	1,25	,05	100,00	99,73	,67	,02
14. 700 -< 750	49,95	2,32	1,38	,07	99,91	99,80	,83	,13
15. 750 -< 800	52,10	1,82	1,24	,07	100,00	100,32	,38	,03
16. 800 -< 850	58,60	2,33	3,05	,10	100,00	100,10	,57	,00
17. 850 -< 900	60,89	2,34	2,58	,24	99,77	100,32	1,52	,04
18. 900 -< 950	62,50	2,09	4,26	,17	100,00	100,44	,66	,01
19. 950 -< 1000	66,88	2,01	4,16	,26	99,84	100,29	,80	,03
20. 1000 -< 1250	67,81	2,22	7,40	,32	100,00	100,31	1,74	,06
21. 1250 -< 1500	69,87	2,26	10,57	,36	100,00	100,68	1,16	,02
22. 1500 -< 2000	75,40	3,05	16,11	,70	99,85	99,71	2,05	,08
23. 2000 -< 3000	78,85	3,30	16,13	,45	100,00	99,77	1,79	,16
24. 3000 & +	80,58	2,94	14,56	,23	100,00	100,60	4,85	,02
T O T A L	37,24	2,25	2,49	,24	99,65	99,75	1,16	,15

TABLEAU 2 : Répartition en pourcents du montant des revenus d'après leur nature et du nombre de déclarations par classe du revenu total net imposable

P R O V I N C E D E H A I N A U T

A R R O N D I S S E M E N T D E C H A R L E R O I

CLASSES DU REVENU TOTAL NET IMPOSABLE (1000F)	Revenus de propriétés foncières		Revenus de capitaux et de biens mobiliers		Revenus professionnels		Revenus divers	
	Nombre	Montant	Nombre	Montant	Nombre	Montant	Nombre	Montant
1. < 100	3,47	3,08	,94	,57	98,05	96,92	1,86	2,21
2. 100 -< 150	7,12	2,37	,89	,42	96,75	95,72	4,35	3,42
3. 150 -< 200	10,88	2,73	1,27	,36	97,61	95,93	4,11	2,79
4. 200 -< 250	14,57	3,01	1,53	,33	99,02	97,26	2,53	1,15
5. 250 -< 300	14,23	2,56	1,33	,33	99,57	98,19	2,08	,65
6. 300 -< 350	18,33	2,12	1,16	,25	99,80	98,61	1,82	,42
7. 350 -< 400	18,00	1,71	,44	,07	99,86	99,13	,99	,25
8. 400 -< 450	21,46	1,66	,38	,05	99,90	99,48	,69	,15
9. 450 -< 500	24,99	1,82	,42	,07	99,93	99,46	,57	,09
10. 500 -< 550	29,72	1,85	,49	,07	99,94	99,65	,66	,09
11. 550 -< 600	33,35	2,01	,59	,10	99,94	99,54	,73	,08
12. 600 -< 650	38,28	2,07	,69	,06	99,92	99,62	,57	,05
13. 650 -< 700	42,77	2,24	,77	,07	99,95	99,53	,81	,05
14. 700 -< 750	45,80	2,01	1,17	,08	99,97	99,87	,73	,04
15. 750 -< 800	49,10	2,25	1,73	,08	99,94	99,75	,81	,05
16. 800 -< 850	51,93	2,11	1,65	,06	99,94	99,92	,87	,08
17. 850 -< 900	54,81	2,48	2,00	,08	99,90	99,65	,78	,02
18. 900 -< 950	56,33	2,41	2,15	,07	99,92	99,81	1,40	,07
19. 950 -< 1000	59,79	2,35	2,89	,12	100,00	99,88	1,22	,04
20. 1000 -< 1250	64,12	2,59	5,02	,16	99,97	99,89	1,27	,06
21. 1250 -< 1500	70,39	2,81	8,42	,33	99,89	99,95	1,68	,06
22. 1500 -< 2000	71,84	3,13	11,35	,45	99,91	99,79	2,45	,03
23. 2000 -< 3000	75,00	4,28	15,05	,51	99,93	99,28	2,52	,07
24. 3000 & +	79,02	3,32	12,10	,21	99,62	100,32	3,78	,34
T O T A L	32,37	2,35	1,73	,16	99,64	99,51	1,31	,17

TABLEAU 2 : Répartition en pourcents du montant des revenus d'après leur nature et du nombre de déclarations par classe du revenu total net imposable

P R O V I N C E D E H A I N A U T

A R R O N D I S S E M E N T D E M O N S

CLASSES DU REVENU TOTAL NET IMPOSABLE (1000F)	Revenus de propriétés foncières		Revenus de capitaux et de biens mobiliers		Revenus professionnels		Revenus divers	
	Nombre	Montant	Nombre	Montant	Nombre	Montant	Nombre	Montant
1. < 100	3,01	2,58	,79	,75	97,21	96,14	2,90	3,52
2. 100 -< 150	6,10	1,68	,67	,18	96,83	95,50	4,72	3,86
3. 150 -< 200	11,47	2,05	,95	,26	97,93	96,54	3,57	2,59
4. 200 -< 250	16,68	2,85	1,74	,45	98,83	96,82	2,85	1,60
5. 250 -< 300	14,48	2,29	1,27	,35	99,38	98,14	1,57	,64
6. 300 -< 350	16,74	1,97	1,16	,25	99,81	98,69	1,33	,29
7. 350 -< 400	17,73	1,53	,48	,10	99,95	99,41	1,00	,19
8. 400 -< 450	19,69	1,63	,43	,10	99,93	99,50	,62	,09
9. 450 -< 500	22,43	1,60	,39	,09	99,89	99,51	,69	,11
10. 500 -< 550	28,28	1,74	,54	,09	99,92	99,77	,57	,08
11. 550 -< 600	32,96	1,69	,80	,09	99,95	99,87	,70	,09
12. 600 -< 650	37,46	1,91	,65	,08	99,94	99,77	,84	,11
13. 650 -< 700	41,41	1,93	,96	,07	100,00	99,89	,77	,04
14. 700 -< 750	44,76	1,96	,88	,07	99,95	99,86	,69	,07
15. 750 -< 800	48,53	1,96	1,10	,06	99,97	99,95	,72	,04
16. 800 -< 850	53,22	2,20	1,67	,10	100,00	99,85	,85	,04
17. 850 -< 900	53,36	2,16	2,14	,10	99,92	100,04	,91	,06
18. 900 -< 950	56,50	1,97	2,51	,08	99,96	100,10	,81	,05
19. 950 -< 1000	60,17	2,11	3,31	,17	99,95	100,18	,60	,02
20. 1000 -< 1250	65,14	2,27	5,39	,23	99,97	100,27	1,41	,03
21. 1250 -< 1500	70,83	2,62	9,78	,33	99,97	100,11	1,47	,05
22. 1500 -< 2000	73,48	2,58	13,54	,41	100,00	100,32	2,54	,09
23. 2000 -< 3000	74,66	3,13	14,20	,41	100,00	99,99	3,64	,21
24. 3000 & +	76,41	3,08	13,38	,23	99,65	100,57	2,11	,05
T O T A L	32,38	2,09	1,92	,18	99,61	99,74	1,31	,17

TABLEAU 2 : Répartition en pourcents du montant des revenus d'après leur nature et du nombre de déclarations par classe du revenu total net imposable

P R O V I N C E D E H A I N A U T

A R R O N D I S S E M E N T D E M O U S C R O N

CLASSES DU REVENU TOTAL NET IMPOSABLE (1000F)	Revenus de propriétés foncières		Revenus de capitaux et de biens mobiliers		Revenus professionnels		Revenus divers	
	Nombre	Montant	Nombre	Montant	Nombre	Montant	Nombre	Montant
1. < 100	2,70	2,27	1,80	1,44	97,82	96,68	1,35	1,46
2. 100 -< 150	7,67	2,02	1,14	,46	98,44	97,96	1,14	1,09
3. 150 -< 200	14,58	3,30	2,41	,40	98,67	97,48	2,41	1,09
4. 200 -< 250	20,07	3,76	2,61	,48	99,35	96,79	1,68	,56
5. 250 -< 300	19,59	3,15	2,58	,69	99,56	97,33	1,69	,45
6. 300 -< 350	16,91	2,39	,95	,19	99,95	98,56	,90	,24
7. 350 -< 400	14,74	1,50	,61	,14	99,86	99,09	,99	,27
8. 400 -< 450	17,93	1,51	,46	,07	99,92	99,68	,50	,11
9. 450 -< 500	22,54	1,75	,69	,11	99,86	99,38	,27	,08
10. 500 -< 550	26,70	1,93	,71	,14	99,90	99,60	,31	,06
11. 550 -< 600	30,35	1,99	,74	,02	99,94	99,63	,28	,01
12. 600 -< 650	33,88	1,78	,75	,03	100,00	99,88	,48	,03
13. 650 -< 700	40,39	2,22	1,00	,04	100,00	99,80	,77	,03
14. 700 -< 750	48,96	1,99	1,82	,12	99,91	99,88	,78	,05
15. 750 -< 800	52,83	2,28	2,74	,19	100,00	99,76	,62	,02
16. 800 -< 850	58,67	2,01	2,79	,08	100,00	100,33	,90	,05
17. 850 -< 900	60,60	1,93	2,77	,10	99,88	100,22	,72	,01
18. 900 -< 950	58,44	1,96	2,93	,14	99,86	100,42	,70	,15
19. 950 -< 1000	65,29	2,44	6,83	,27	100,00	99,82	1,44	,06
20. 1000 -< 1250	67,09	2,67	8,11	,24	99,93	100,08	,95	,08
21. 1250 -< 1500	72,38	3,13	12,04	,38	99,85	100,30	2,47	,09
22. 1500 -< 2000	67,81	3,01	9,58	,28	100,00	100,20	2,46	,04
23. 2000 -< 3000	70,39	3,44	13,82	,64	100,00	99,32	1,97	,00
24. 3000 & +	77,38	2,24	15,48	,15	100,00	102,96	2,38	,00
T O T A L	31,77	2,22	2,23	,18	99,72	99,73	,91	,11

TABLEAU 2 : Répartition en pourcents du montant des revenus d'après leur nature et du nombre de déclarations par classe du revenu total net imposable

PROVINCE DE HAINAUT

ARRONDISSEMENT DE SOIGNIES

CLASSES DU REVENU TOTAL NET IMPOSABLE (1000F)	Revenus de propriétés foncières		Revenus de capitaux et de biens mobiliers		Revenus professionnels		Revenus divers	
	Nombre	Montant	Nombre	Montant	Nombre	Montant	Nombre	Montant
1. < 100	3,15	2,98	2,02	1,47	97,11	94,67	3,15	3,60
2. 100 -< 150	6,96	1,97	1,26	,45	96,52	95,12	5,28	4,23
3. 150 -< 200	13,69	3,04	2,36	,63	97,85	96,36	3,49	2,26
4. 200 -< 250	20,65	3,45	2,17	,47	99,32	96,97	3,19	1,21
5. 250 -< 300	16,25	2,53	1,94	,47	99,57	97,85	2,46	,69
6. 300 -< 350	20,64	2,42	1,48	,24	99,79	98,29	1,87	,39
7. 350 -< 400	20,62	2,13	,33	,05	99,93	98,79	1,17	,24
8. 400 -< 450	21,80	1,83	,71	,11	99,95	99,34	1,07	,14
9. 450 -< 500	26,09	2,01	,61	,07	99,92	99,48	,81	,10
10. 500 -< 550	28,22	1,91	,75	,11	99,95	99,62	,89	,12
11. 550 -< 600	32,79	1,98	,90	,06	99,92	99,73	,77	,09
12. 600 -< 650	38,93	2,23	1,14	,10	99,97	99,68	1,02	,06
13. 650 -< 700	44,24	2,38	1,30	,09	99,93	99,75	1,16	,06
14. 700 -< 750	46,21	2,21	1,50	,11	99,96	99,87	1,38	,09
15. 750 -< 800	50,85	2,14	2,40	,14	100,00	99,85	,98	,13
16. 800 -< 850	54,97	2,33	2,90	,22	99,90	99,84	1,15	,10
17. 850 -< 900	56,62	2,49	3,77	,30	99,89	99,77	,90	,02
18. 900 -< 950	59,43	2,03	4,42	,16	100,00	100,26	1,45	,06
19. 950 -< 1000	62,90	2,48	3,77	,16	99,93	100,09	1,35	,02
20. 1000 -< 1250	65,55	2,55	7,71	,27	100,00	100,15	1,82	,05
21. 1250 -< 1500	70,33	2,70	13,92	,54	99,91	100,21	2,80	,04
22. 1500 -< 2000	72,52	2,94	18,13	,56	100,00	100,04	3,46	,05
23. 2000 -< 3000	76,63	3,91	21,55	,62	100,00	99,21	3,79	,08
24. 3000 & +	75,32	2,15	19,57	,46	100,00	101,94	5,11	,05
T O T A L	34,65	2,39	2,96	,25	99,61	99,64	1,73	,17

TABLEAU 2 : Répartition en pourcents du montant des revenus d'après leur nature et du nombre de déclarations par classe du revenu total net imposable

PROVINCE DE HAINAUT

ARRONDISSEMENT DE THUIN

CLASSES DU REVENU TOTAL NET IMPOSABLE (1000F)	Revenus de propriétés foncières		Revenus de capitaux et de biens mobiliers		Revenus professionnels		Revenus divers	
	Nombre	Montant	Nombre	Montant	Nombre	Montant	Nombre	Montant
1. < 100	4,38	4,06	1,29	,83	97,25	97,45	1,12	1,32
2. 100 -< 150	7,07	2,38	1,21	,59	97,14	95,52	4,00	3,49
3. 150 -< 200	15,79	3,50	1,72	,55	97,75	95,55	3,37	2,16
4. 200 -< 250	23,87	4,65	2,18	,44	98,74	96,19	2,38	1,16
5. 250 -< 300	21,82	3,05	1,90	,31	99,62	97,27	2,16	,74
6. 300 -< 350	23,14	2,65	1,55	,30	99,75	98,23	1,77	,43
7. 350 -< 400	21,35	2,05	,59	,11	99,77	98,97	,96	,30
8. 400 -< 450	22,56	1,83	,43	,06	99,91	99,35	,57	,10
9. 450 -< 500	27,02	1,85	,30	,06	99,91	99,43	,65	,08
10. 500 -< 550	31,91	2,04	,50	,06	99,97	99,55	,18	,04
11. 550 -< 600	35,46	1,85	,78	,05	100,00	99,86	,51	,05
12. 600 -< 650	39,74	1,97	,76	,05	100,00	99,74	,69	,09
13. 650 -< 700	43,63	2,13	1,02	,04	100,00	99,82	,51	,05
14. 700 -< 750	46,25	2,26	1,02	,17	99,90	99,79	,83	,08
15. 750 -< 800	50,62	2,23	1,68	,06	100,00	99,94	,60	,01
16. 800 -< 850	56,01	2,64	2,33	,11	99,94	99,73	,57	,01
17. 850 -< 900	57,13	2,44	2,66	,10	100,00	100,13	,49	,03
18. 900 -< 950	60,79	2,51	2,87	,12	99,92	100,02	,76	,06
19. 950 -< 1000	63,88	2,34	4,18	,15	100,00	100,17	,60	,04
20. 1000 -< 1250	65,44	2,22	6,78	,25	100,00	100,38	1,23	,05
21. 1250 -< 1500	71,30	2,63	9,87	,34	100,00	100,19	1,93	,05
22. 1500 -< 2000	74,36	2,87	13,67	,42	100,00	100,16	2,29	,11
23. 2000 -< 3000	75,22	3,82	15,22	,58	100,00	99,77	2,83	,11
24. 3000 & +	74,43	3,18	15,91	,24	100,00	100,36	3,98	,08
T O T A L	35,65	2,38	2,21	,18	99,63	99,63	1,15	,15

TABLEAU 2 : Répartition en pourcents du montant des revenus d'après leur nature et du nombre de déclarations par classe du revenu total net imposable

P R O V I N C E D E H A I N A U T

A R R O N D I S S E M E N T D E T O U R N A I

CLASSES DU REVENU TOTAL NET IMPOSABLE (1000F)	Revenus de propriétés foncières		Revenus de capitaux et de biens mobiliers		Revenus professionnels		Revenus divers	
	Nombre	Montant	Nombre	Montant	Nombre	Montant	Nombre	Montant
1. < 100	3,94	2,81	1,36	1,27	97,70	97,80	1,57	2,05
2. 100 -< 150	8,12	2,56	1,22	,74	96,95	96,36	3,72	3,09
3. 150 -< 200	18,83	3,73	2,09	,48	97,86	95,87	2,88	1,75
4. 200 -< 250	24,05	3,64	2,94	,81	98,98	96,12	2,17	,85
5. 250 -< 300	18,77	2,72	2,28	,52	99,64	97,65	1,87	,54
6. 300 -< 350	17,09	1,91	1,53	,31	99,77	98,59	1,49	,34
7. 350 -< 400	17,97	1,73	,67	,17	99,90	99,10	1,10	,23
8. 400 -< 450	21,72	1,67	,52	,17	99,87	99,41	,93	,15
9. 450 -< 500	24,62	1,74	,72	,26	99,79	99,48	,86	,13
10. 500 -< 550	28,54	1,62	,75	,19	99,95	99,78	,67	,07
11. 550 -< 600	32,20	1,76	,99	,08	99,97	99,85	,64	,03
12. 600 -< 650	37,85	2,15	1,05	,15	99,84	99,67	,77	,11
13. 650 -< 700	41,72	2,19	1,48	,17	99,87	99,88	,70	,05
14. 700 -< 750	45,99	1,88	2,42	,17	99,91	100,16	,85	,05
15. 750 -< 800	47,06	2,22	2,18	,27	99,89	99,57	1,20	,08
16. 800 -< 850	55,95	2,23	2,50	,21	99,82	99,98	,95	,09
17. 850 -< 900	58,29	2,00	2,95	,33	99,94	100,13	,80	,03
18. 900 -< 950	59,29	2,21	3,34	,17	100,00	100,03	,73	,02
19. 950 -< 1000	63,16	2,13	4,33	,28	99,91	100,23	,88	,03
20. 1000 -< 1250	66,92	2,42	7,22	,32	99,94	100,06	1,54	,06
21. 1250 -< 1500	71,72	2,71	11,29	,54	99,82	100,00	2,27	,03
22. 1500 -< 2000	72,14	3,01	13,98	,50	99,91	99,93	3,21	,10
23. 2000 -< 3000	76,47	3,64	15,55	,82	99,58	99,81	2,94	,24
24. 3000 & +	81,01	2,82	13,41	,12	100,00	101,73	4,47	,04
T O T A L	33,39	2,25	2,54	,30	99,58	99,64	1,35	,16

TABLEAU 2 : Répartition en pourcents du montant des revenus d'après leur nature et du nombre de déclarations par classe du revenu total net imposable

PROVINCE DE LIEGE

ARRONDISSEMENT DE HUY

CLASSES DU REVENU TOTAL NET IMPOSABLE (1000F)	Revenus de propriétés foncières		Revenus de capitaux et de biens mobiliers		Revenus professionnels		Revenus divers	
	Nombre	Montant	Nombre	Montant	Nombre	Montant	Nombre	Montant
1. < 100	3,54	3,09	1,68	1,24	98,08	96,00	2,50	2,96
2. 100 -< 150	9,11	2,68	2,16	1,18	95,10	93,50	5,01	4,33
3. 150 -< 200	15,95	4,17	2,64	,76	96,73	95,00	4,12	3,07
4. 200 -< 250	20,68	3,46	3,00	,78	98,78	96,17	3,57	1,36
5. 250 -< 300	20,27	2,97	2,51	,73	99,36	97,33	2,57	,88
6. 300 -< 350	20,36	2,45	2,33	,50	99,90	98,34	2,81	,61
7. 350 -< 400	19,48	1,92	1,10	,20	99,82	99,18	1,13	,24
8. 400 -< 450	24,31	1,96	,94	,11	99,93	99,57	1,14	,20
9. 450 -< 500	29,86	1,97	,77	,06	100,00	99,71	,55	,07
10. 500 -< 550	35,27	2,51	,65	,07	99,83	99,28	1,04	,22
11. 550 -< 600	38,62	2,27	,75	,13	99,90	99,72	,65	,08
12. 600 -< 650	42,41	2,26	,76	,24	99,95	100,01	,82	,05
13. 650 -< 700	46,62	2,32	1,08	,05	99,94	100,05	,57	,04
14. 700 -< 750	50,34	2,16	1,43	,16	100,00	100,06	,54	,01
15. 750 -< 800	52,04	2,56	1,23	,13	99,77	99,62	,62	,05
16. 800 -< 850	56,26	2,05	2,33	,14	100,00	100,50	,78	,04
17. 850 -< 900	58,56	2,34	2,51	,05	99,79	100,12	1,25	,23
18. 900 -< 950	64,99	2,58	2,33	,09	100,00	100,00	,70	,04
19. 950 -< 1000	66,41	2,64	3,70	,14	100,00	99,98	,89	,03
20. 1000 -< 1250	67,99	2,27	5,41	,24	100,00	100,54	1,71	,07
21. 1250 -< 1500	71,83	2,56	10,33	,32	99,92	100,52	1,88	,05
22. 1500 -< 2000	73,82	2,98	11,13	,37	99,90	99,85	2,11	,03
23. 2000 -< 3000	78,35	2,37	17,78	,45	100,00	100,62	2,32	,10
24. 3000 & +	76,62	2,03	12,34	1,24	99,35	100,75	5,84	,17
T O T A L	38,36	2,38	2,59	,26	99,57	99,81	1,55	,19

TABLEAU 2 : Répartition en pourcents du montant des revenus d'après leur nature et du nombre de déclarations par classe du revenu total net imposable

P R O V I N C E D E L I E G E

A R R O N D I S S E M E N T D E L I E G E

CLASSES DU REVENU TOTAL NET IMPOSABLE (1000F)	Revenus de propriétés foncières		Revenus de capitaux et de biens mobiliers		Revenus professionnels		Revenus divers	
	Nombre	Montant	Nombre	Montant	Nombre	Montant	Nombre	Montant
1. < 100	3,03	3,24	1,80	1,34	97,62	95,09	2,97	3,50
2. 100 -< 150	6,71	2,68	1,39	,70	94,90	92,59	8,22	6,53
3. 150 -< 200	11,19	2,87	2,07	,70	96,05	93,22	7,41	5,08
4. 200 -< 250	15,69	3,31	2,84	,70	98,41	95,72	4,67	2,17
5. 250 -< 300	17,03	3,08	2,55	,54	99,26	96,71	4,56	1,47
6. 300 -< 350	17,42	2,50	1,80	,38	99,62	97,89	3,37	,91
7. 350 -< 400	16,77	2,02	,80	,21	99,83	98,78	1,51	,39
8. 400 -< 450	19,51	1,95	,64	,12	99,89	99,20	1,21	,28
9. 450 -< 500	21,89	1,92	,63	,08	99,93	99,49	,99	,20
10. 500 -< 550	26,20	2,03	,58	,07	99,94	99,66	,86	,13
11. 550 -< 600	31,20	2,24	,49	,07	99,91	99,59	,96	,17
12. 600 -< 650	34,92	2,42	,62	,07	99,92	99,71	,93	,10
13. 650 -< 700	37,88	2,27	1,00	,08	99,96	99,83	,87	,09
14. 700 -< 750	41,73	2,43	1,27	,08	99,94	99,72	,90	,11
15. 750 -< 800	46,16	2,54	1,60	,11	99,94	99,85	,96	,05
16. 800 -< 850	49,29	2,52	1,58	,07	99,97	99,84	,94	,09
17. 850 -< 900	52,36	2,54	2,02	,10	99,99	99,90	1,41	,10
18. 900 -< 950	54,43	2,54	2,02	,08	99,98	99,95	1,24	,05
19. 950 -< 1000	55,96	2,66	3,07	,11	99,98	99,96	1,55	,10
20. 1000 -< 1250	60,53	2,73	4,27	,16	99,96	100,01	1,63	,07
21. 1250 -< 1500	67,17	3,10	7,47	,21	99,96	99,95	2,19	,07
22. 1500 -< 2000	71,07	3,40	9,82	,27	99,93	99,81	2,96	,10
23. 2000 -< 3000	72,89	4,19	12,59	,41	99,77	99,19	3,63	,11
24. 3000 & +	76,03	2,81	8,83	,15	99,91	100,48	3,95	,21
T O T A L	32,11	2,60	2,04	,17	99,50	99,47	2,07	,28

TABLEAU 2 : Répartition en pourcents du montant des revenus d'après leur nature et du nombre de déclarations par classe du revenu total net imposable

PROVINCE DE LIEGE

ARRONDISSEMENT DE VERVIERS

CLASSES DU REVENU TOTAL NET IMPOSABLE (1000F)	Revenus de propriétés foncières		Revenus de capitaux et de biens mobiliers		Revenus professionnels		Revenus divers	
	Nombre	Montant	Nombre	Montant	Nombre	Montant	Nombre	Montant
1. < 100	3,11	3,58	1,69	1,22	98,06	97,08	1,55	1,66
2. 100 -< 150	8,29	2,69	2,59	1,21	96,21	93,72	5,22	3,72
3. 150 -< 200	15,22	3,53	3,77	1,01	98,05	95,28	3,91	2,27
4. 200 -< 250	21,63	3,92	4,97	1,06	98,80	95,18	4,04	1,47
5. 250 -< 300	21,20	3,49	4,33	1,02	99,38	96,16	3,27	,89
6. 300 -< 350	20,67	3,08	3,36	,78	99,60	97,20	2,52	,61
7. 350 -< 400	20,67	2,51	1,35	,36	99,82	98,24	1,47	,31
8. 400 -< 450	21,45	2,11	1,00	,26	99,85	99,05	,89	,17
9. 450 -< 500	24,55	2,10	,66	,14	99,92	99,43	,80	,11
10. 500 -< 550	29,52	2,22	,77	,11	99,93	99,50	,90	,21
11. 550 -< 600	34,33	2,40	,83	,16	99,87	99,62	,70	,05
12. 600 -< 650	37,53	2,49	1,22	,15	99,90	99,69	,67	,09
13. 650 -< 700	40,72	2,73	1,42	,15	99,87	99,52	,81	,09
14. 700 -< 750	45,90	2,61	1,82	,13	99,90	99,81	,90	,07
15. 750 -< 800	48,20	2,87	2,03	,16	99,95	99,55	,88	,07
16. 800 -< 850	51,13	2,69	2,17	,16	99,87	99,94	1,15	,06
17. 850 -< 900	53,33	2,69	2,64	,16	99,89	99,90	1,16	,07
18. 900 -< 950	55,14	2,56	3,77	,28	99,87	100,17	1,05	,03
19. 950 -< 1000	59,07	3,16	3,74	,25	99,90	99,92	1,02	,03
20. 1000 -< 1250	62,58	3,10	6,15	,26	99,97	100,02	1,57	,05
21. 1250 -< 1500	68,10	3,16	10,14	,39	99,90	99,96	2,14	,04
22. 1500 -< 2000	73,84	4,21	11,56	,33	100,00	99,44	2,32	,05
23. 2000 -< 3000	76,67	4,73	14,24	,68	99,89	98,69	1,97	,18
24. 3000 & +	79,40	3,67	10,92	,29	99,75	99,76	2,48	,02
T O T A L	33,84	2,90	2,82	,30	99,57	99,30	1,60	,19

TABLEAU 2 : Répartition en pourcents du montant des revenus d'après leur nature et du nombre de déclarations par classe du revenu total net imposable

P R O V I N C E D E L I E G E

A R R O N D I S S E M E N T D E W A R E M M E

CLASSES DU REVENU TOTAL NET IMPOSABLE (1000F)	Revenus de propriétés foncières		Revenus de capitaux et de biens mobiliers		Revenus professionnels		Revenus divers	
	Nombre	Montant	Nombre	Montant	Nombre	Montant	Nombre	Montant
1. < 100	2,77	2,09	1,57	,74	98,34	96,99	1,85	2,01
2. 100 -< 150	6,64	2,31	1,76	,92	97,85	95,30	4,30	2,90
3. 150 -< 200	22,37	3,88	2,59	,66	97,72	95,48	3,35	2,34
4. 200 -< 250	27,60	4,03	1,09	,17	98,67	95,82	3,15	1,43
5. 250 -< 300	26,35	3,30	1,98	,44	99,28	96,89	3,15	1,07
6. 300 -< 350	24,21	2,69	1,26	,23	99,81	98,38	2,01	,44
7. 350 -< 400	20,96	1,94	,40	,11	100,00	99,21	1,14	,31
8. 400 -< 450	22,59	1,65	,83	,03	99,85	99,73	,67	,11
9. 450 -< 500	30,51	1,77	,55	,06	100,00	99,95	,50	,11
10. 500 -< 550	34,66	2,11	,57	,05	99,81	99,86	,32	,07
11. 550 -< 600	39,72	2,29	,84	,02	99,93	99,63	,56	,11
12. 600 -< 650	43,13	2,46	,60	,05	99,91	99,88	,77	,07
13. 650 -< 700	48,46	2,27	1,87	,12	100,00	100,02	1,49	,20
14. 700 -< 750	54,10	2,30	1,70	,20	99,91	100,19	,75	,05
15. 750 -< 800	55,37	2,29	1,36	,05	100,00	100,27	,68	,09
16. 800 -< 850	60,48	2,09	2,29	,09	100,00	100,23	1,14	,04
17. 850 -< 900	63,15	2,45	2,54	,10	100,00	100,20	,64	,01
18. 900 -< 950	62,82	2,17	2,24	,05	100,00	100,59	1,38	,01
19. 950 -< 1000	64,29	2,11	3,11	,12	100,00	100,69	1,83	,06
20. 1000 -< 1250	67,32	2,50	6,02	,22	100,00	100,35	1,64	,05
21. 1250 -< 1500	72,71	2,57	8,85	,32	99,90	100,60	1,67	,06
22. 1500 -< 2000	73,39	2,69	11,20	,38	100,00	100,21	2,80	,04
23. 2000 -< 3000	72,16	2,33	13,33	,38	100,00	100,71	2,75	,03
24. 3000 & +	77,01	3,67	5,75	,12	100,00	99,29	2,30	,02
T O T A L	40,05	2,38	2,32	,17	99,70	99,89	1,43	,16

TABLEAU 2 : Répartition en pourcents du montant des revenus d'après leur nature et du nombre de déclarations par classe du revenu total net imposable

P R O V I N C E D E L I M B O U R G

A R R O N D I S S E M E N T D E H A S S E L T

CLASSES DU REVENU TOTAL NET IMPOSABLE (1000F)	Revenus de propriétés foncières		Revenus de capitaux et de biens mobiliers		Revenus professionnels		Revenus divers	
	Nombre	Montant	Nombre	Montant	Nombre	Montant	Nombre	Montant
1. < 100	1,55	2,33	1,78	1,02	98,64	98,81	,75	,70
2. 100 -< 150	4,83	1,91	,62	,19	97,86	97,12	2,85	2,35
3. 150 -< 200	8,38	2,48	,53	,15	98,09	97,79	1,97	1,46
4. 200 -< 250	12,01	2,69	,99	,28	99,13	98,15	2,15	,95
5. 250 -< 300	15,45	2,82	,95	,19	99,43	98,25	1,77	,66
6. 300 -< 350	16,06	2,17	,75	,13	99,88	99,17	1,13	,33
7. 350 -< 400	16,41	1,89	,52	,07	99,92	99,37	,69	,17
8. 400 -< 450	17,97	1,50	,47	,06	99,97	99,86	,36	,06
9. 450 -< 500	22,49	1,79	,69	,05	99,92	99,78	,37	,08
10. 500 -< 550	27,54	2,02	,73	,03	99,95	99,98	,41	,05
11. 550 -< 600	31,79	2,12	1,06	,08	99,94	100,03	,47	,05
12. 600 -< 650	36,91	2,30	1,34	,05	99,95	100,13	,34	,05
13. 650 -< 700	43,45	2,25	2,04	,08	99,99	100,37	,57	,02
14. 700 -< 750	48,08	2,62	3,24	,10	99,97	100,27	,43	,02
15. 750 -< 800	52,05	2,55	3,38	,14	99,97	100,31	,68	,04
16. 800 -< 850	54,34	2,69	3,82	,13	99,96	100,23	,55	,03
17. 850 -< 900	56,80	2,53	4,47	,18	99,96	100,50	,77	,05
18. 900 -< 950	57,97	2,65	5,78	,17	99,90	100,42	1,00	,03
19. 950 -< 1000	62,76	2,76	7,54	,20	100,00	100,48	,90	,04
20. 1000 -< 1250	65,37	2,79	10,10	,30	99,96	100,49	1,38	,07
21. 1250 -< 1500	68,96	3,04	15,84	,42	99,91	100,35	2,50	,07
22. 1500 -< 2000	67,14	2,74	15,26	,42	99,97	100,12	2,75	,08
23. 2000 -< 3000	72,28	3,87	17,45	,49	100,00	99,43	3,17	,08
24. 3000 & +	71,58	2,36	12,33	,15	100,00	100,83	2,74	,39
T O T A L	34,42	2,47	3,31	,19	99,75	100,08	,95	,12

TABLEAU 2 : Répartition en pourcents du montant des revenus d'après leur nature et du nombre de déclarations par classe du revenu total net imposable

PROVINCE DE LIMBOURG

ARRONDISSEMENT DE MAASEIK

CLASSES DU REVENU TOTAL NET IMPOSABLE (1000F)	Revenus de propriétés foncières		Revenus de capitaux et de biens mobiliers		Revenus professionnels		Revenus divers	
	Nombre	Montant	Nombre	Montant	Nombre	Montant	Nombre	Montant
1. < 100	1,59	1,71	,82	,54	99,18	99,58	,22	,21
2. 100 -< 150	3,36	1,63	,48	,25	99,04	99,06	1,38	,99
3. 150 -< 200	6,55	1,71	,70	,50	98,54	98,55	1,75	1,24
4. 200 -< 250	11,41	2,45	1,31	,52	99,04	98,33	1,41	,77
5. 250 -< 300	13,19	2,52	1,01	,38	99,58	98,69	1,30	,44
6. 300 -< 350	14,75	2,28	,93	,13	99,64	99,00	1,08	,41
7. 350 -< 400	15,00	1,89	,60	,09	99,79	99,65	,39	,12
8. 400 -< 450	16,34	1,34	,66	,09	99,92	100,12	,34	,08
9. 450 -< 500	22,58	1,60	,91	,04	99,95	100,27	,29	,08
10. 500 -< 550	29,46	1,76	1,44	,09	99,96	100,44	,25	,02
11. 550 -< 600	36,74	2,02	1,75	,09	99,96	100,50	,21	,04
12. 600 -< 650	44,69	2,15	2,42	,11	99,98	100,70	,16	,02
13. 650 -< 700	52,33	2,41	3,75	,13	99,98	100,80	,31	,04
14. 700 -< 750	52,51	2,37	3,63	,11	100,00	100,74	,13	,03
15. 750 -< 800	55,69	2,32	4,32	,12	99,97	100,77	,26	,01
16. 800 -< 850	60,70	2,31	5,48	,17	100,00	100,95	,33	,01
17. 850 -< 900	60,50	2,27	5,97	,13	100,00	100,95	,28	,01
18. 900 -< 950	60,63	2,26	6,63	,17	100,00	101,02	,28	,01
19. 950 -< 1000	63,63	2,16	6,87	,22	100,00	101,02	,76	,02
20. 1000 -< 1250	64,98	2,53	10,77	,29	99,94	100,76	,70	,01
21. 1250 -< 1500	68,46	2,48	17,07	,46	100,00	100,77	1,39	,01
22. 1500 -< 2000	66,06	1,95	16,63	,53	100,00	100,83	1,69	,04
23. 2000 -< 3000	65,50	3,31	17,35	,48	100,00	99,28	2,34	,38
24. 3000 & +	67,49	1,76	13,79	,17	100,00	100,64	1,48	,28
T O T A L	35,72	2,16	3,58	,20	99,81	100,50	,53	,08

TABLEAU 2 : Répartition en pourcents du montant des revenus d'après leur nature et du nombre de déclarations par classe du revenu total net imposable

P R O V I N C E D E L I M B O U R G

A R R O N D I S S E M E N T D E T O N G R E S

CLASSES DU REVENU TOTAL NET IMPOSABLE (1000F)	Revenus de propriétés foncières		Revenus de capitaux et de biens mobiliers		Revenus professionnels		Revenus divers	
	Nombre	Montant	Nombre	Montant	Nombre	Montant	Nombre	Montant
1. < 100	1,98	2,14	1,61	1,39	98,52	99,07	,60	,70
2. 100 -< 150	4,88	2,65	1,19	,72	97,62	97,27	2,26	1,88
3. 150 -< 200	9,67	1,76	,85	,23	98,47	97,72	2,22	1,56
4. 200 -< 250	13,24	2,34	1,21	,39	99,07	97,78	1,61	,81
5. 250 -< 300	15,25	2,39	,95	,26	99,38	98,11	1,63	,67
6. 300 -< 350	16,38	2,17	1,32	,44	99,71	98,68	,99	,24
7. 350 -< 400	15,83	1,70	,60	,13	99,87	99,59	,54	,12
8. 400 -< 450	19,19	1,61	,50	,08	99,86	99,65	,40	,08
9. 450 -< 500	23,38	1,64	,54	,08	99,92	100,01	,35	,06
10. 500 -< 550	29,46	2,11	,79	,16	99,93	99,92	,33	,06
11. 550 -< 600	35,43	2,19	1,10	,06	99,97	100,13	,35	,04
12. 600 -< 650	38,71	2,09	1,28	,06	100,00	100,29	,27	,01
13. 650 -< 700	43,88	2,17	1,36	,05	99,97	100,39	,48	,05
14. 700 -< 750	49,23	2,09	2,30	,12	100,00	100,50	,29	,03
15. 750 -< 800	53,55	2,43	2,89	,16	99,93	100,29	,75	,06
16. 800 -< 850	57,12	2,46	4,07	,13	99,96	100,60	,47	,01
17. 850 -< 900	59,64	2,66	4,37	,11	99,95	100,34	,49	,02
18. 900 -< 950	60,36	2,29	3,84	,08	100,00	100,62	1,09	,03
19. 950 -< 1000	65,72	2,58	6,58	,26	100,00	100,62	,65	,02
20. 1000 -< 1250	66,21	2,44	9,35	,25	100,00	100,73	1,07	,03
21. 1250 -< 1500	67,75	2,74	14,33	,35	100,00	100,55	1,40	,03
22. 1500 -< 2000	66,78	2,93	12,49	,48	99,93	99,92	1,99	,02
23. 2000 -< 3000	73,82	4,67	15,94	,58	100,00	99,17	2,17	,05
24. 3000 & +	75,63	3,34	9,64	,87	100,00	100,24	3,55	,04
T O T A L	34,07	2,35	2,73	,22	99,72	100,08	,79	,09

TABLEAU 2 : Répartition en pourcents du montant des revenus d'après leur nature et du nombre de déclarations par classe du revenu total net imposable

PROVINCE DE LUXEMBOURG

ARRONDISSEMENT D'ARLON

CLASSES DU REVENU TOTAL NET IMPOSABLE (1000F)	Revenus de propriétés foncières		Revenus de capitaux et de biens mobiliers		Revenus professionnels		Revenus divers	
	Nombre	Montant	Nombre	Montant	Nombre	Montant	Nombre	Montant
1. < 100	3,30	2,31	1,39	,71	98,43	95,80	1,91	2,79
2. 100 -< 150	8,22	3,15	1,56	,26	96,67	93,31	6,22	4,68
3. 150 -< 200	25,82	3,56	1,75	,60	97,81	95,40	3,28	1,87
4. 200 -< 250	30,23	5,42	2,50	,46	98,21	94,95	2,68	1,50
5. 250 -< 300	26,46	3,97	1,25	,23	99,16	95,79	3,20	1,35
6. 300 -< 350	28,02	3,11	1,97	,47	99,71	97,40	1,47	,24
7. 350 -< 400	22,07	1,97	,69	,08	100,00	98,78	1,16	,29
8. 400 -< 450	26,52	2,31	,29	,10	99,93	98,67	,81	,08
9. 450 -< 500	26,89	2,13	,63	,03	100,00	99,06	,79	,15
10. 500 -< 550	35,14	2,48	,35	,01	99,83	99,28	,79	,04
11. 550 -< 600	36,34	2,07	,58	,12	99,90	99,47	,29	,02
12. 600 -< 650	38,16	2,16	1,01	,04	100,00	99,49	,45	,05
13. 650 -< 700	43,88	2,32	1,45	,06	100,00	99,60	,97	,03
14. 700 -< 750	46,23	2,00	1,51	,03	100,00	100,00	,60	,03
15. 750 -< 800	52,76	2,58	1,95	,04	100,00	99,65	1,62	,09
16. 800 -< 850	48,60	2,63	3,32	,13	99,83	99,87	,52	,01
17. 850 -< 900	55,20	2,79	2,34	,03	100,00	99,98	,64	,02
18. 900 -< 950	55,73	2,60	1,38	,04	100,00	99,59	1,38	,02
19. 950 -< 1000	58,36	2,90	3,81	,13	100,00	99,78	1,17	,02
20. 1000 -< 1250	59,90	2,60	4,99	,13	100,00	100,24	,90	,01
21. 1250 -< 1500	60,23	2,31	7,53	,17	100,00	100,26	2,13	,04
22. 1500 -< 2000	66,80	2,59	13,52	,29	100,00	100,36	1,84	,01
23. 2000 -< 3000	73,62	3,95	11,66	,39	100,00	99,15	1,23	,01
24. 3000 & +	80,00	3,11	16,36	,15	100,00	99,86	7,27	,05
T O T A L	36,53	2,57	2,23	,14	99,62	99,42	1,39	,14

TABLEAU 2 : Répartition en pourcents du montant des revenus d'après leur nature et du nombre de déclarations par classe du revenu total net imposable

P R O V I N C E D E L U X E M B O U R G

A R R O N D I S S E M E N T D E B A S T O G N E

CLASSES DU REVENU TOTAL NET IMPOSABLE (1000F)	Revenus de propriétés foncières		Revenus de capitaux et de biens mobiliers		Revenus professionnels		Revenus divers	
	Nombre	Montant	Nombre	Montant	Nombre	Montant	Nombre	Montant
1. < 100	5,10	3,78	,89	,62	97,96	97,78	1,78	1,95
2. 100 -< 150	12,09	5,48	1,26	,27	97,23	94,92	4,28	3,17
3. 150 -< 200	29,43	3,13	2,48	,48	98,05	95,52	3,37	1,99
4. 200 -< 250	38,42	4,64	2,33	,46	99,22	96,08	1,81	,90
5. 250 -< 300	33,48	4,26	1,31	,18	99,67	97,04	1,96	,67
6. 300 -< 350	32,69	2,78	,97	,20	99,81	98,30	1,06	,29
7. 350 -< 400	32,66	2,19	1,17	,20	100,00	99,08	1,00	,17
8. 400 -< 450	34,50	2,22	,63	,11	99,82	99,39	,54	,08
9. 450 -< 500	40,62	2,31	,77	,07	100,00	99,57	,10	,01
10. 500 -< 550	46,15	2,71	1,32	,20	99,88	99,20	1,44	,06
11. 550 -< 600	50,54	2,68	1,35	,08	100,00	99,92	,67	,04
12. 600 -< 650	56,13	3,83	1,99	,06	99,69	99,59	,15	,10
13. 650 -< 700	55,64	2,98	2,82	,17	99,81	99,54	,38	,01
14. 700 -< 750	59,23	3,78	3,51	,13	100,00	99,27	1,11	,04
15. 750 -< 800	62,53	2,71	5,52	,24	100,00	100,07	1,15	,04
16. 800 -< 850	66,47	2,89	3,63	,10	100,00	100,26	2,11	,11
17. 850 -< 900	65,82	3,24	4,52	,09	100,00	100,00	,85	,03
18. 900 -< 950	66,94	3,52	3,27	,10	99,59	99,73	2,86	,24
19. 950 -< 1000	64,41	3,03	6,76	,26	100,00	99,95		
20. 1000 -< 1250	75,31	3,95	8,91	,36	99,84	99,86	1,72	,07
21. 1250 -< 1500	78,07	4,03	10,04	,30	100,00	99,38	3,35	,09
22. 1500 -< 2000	81,52	3,73	18,96	,47	100,00	100,10	3,79	,10
23. 2000 -< 3000	78,57	4,84	14,29	,26	100,00	99,26	4,29	,08
24. 3000 & +	85,29	2,46	5,88	,11	100,00	99,55	2,94	,00
T O T A L	43,90	3,21	2,69	,20	99,59	99,31	1,38	,18

TABLEAU 2 : Répartition en pourcents du montant des revenus d'après leur nature et du nombre de déclarations par classe du revenu total net imposable

PROVINCE DE LUXEMBOURG

ARRONDISSEMENT DE MARCHE - EN - F A M E N N E

CLASSES DU REVENU TOTAL NET IMPOSABLE (1000F)	Revenus de propriétés foncières		Revenus de capitaux et de biens mobiliers		Revenus professionnels		Revenus divers	
	Nombre	Montant	Nombre	Montant	Nombre	Montant	Nombre	Montant
1. < 100	3,74	2,26	2,74	2,34	97,35	95,73	1,28	1,45
2. 100 -< 150	10,80	2,03	1,80	,64	97,00	96,12	3,00	2,59
3. 150 -< 200	25,56	4,15	1,38	,29	97,93	95,62	3,11	2,07
4. 200 -< 250	30,06	4,35	1,47	,28	99,14	96,65	2,33	,75
5. 250 -< 300	29,27	4,72	2,36	,52	99,12	96,31	2,26	,72
6. 300 -< 350	28,42	3,64	1,53	,36	99,77	97,80	1,68	,33
7. 350 -< 400	26,07	2,45	1,39	,23	99,87	98,98	1,07	,17
8. 400 -< 450	31,82	2,76	,82	,16	99,93	99,23	,76	,13
9. 450 -< 500	35,98	2,94	,90	,07	99,86	98,99	,77	,13
10. 500 -< 550	40,68	2,64	1,38	,14	100,00	99,44	,73	,13
11. 550 -< 600	43,06	2,59	2,41	,39	99,90	99,61	,87	,11
12. 600 -< 650	47,20	2,90	1,99	,36	99,77	99,54	1,05	,09
13. 650 -< 700	51,97	3,12	1,84	,11	100,00	99,60	,53	,03
14. 700 -< 750	55,67	2,75	1,87	,22	99,86	99,78	1,72	,07
15. 750 -< 800	58,52	3,14	3,60	,14	100,00	99,80	1,14	,12
16. 800 -< 850	61,90	2,94	3,62	,32	100,00	100,08	1,14	,04
17. 850 -< 900	65,93	3,09	4,65	,34	99,78	99,50	1,55	,07
18. 900 -< 950	63,75	3,78	6,94	,67	100,00	99,47	1,29	,12
19. 950 -< 1000	62,07	3,24	7,52	,44	100,00	100,04	,94	,02
20. 1000 -< 1250	72,05	3,02	8,18	,34	100,00	100,10	2,16	,06
21. 1250 -< 1500	73,07	3,87	13,47	,37	100,00	99,63	4,74	,11
22. 1500 -< 2000	70,16	3,35	12,10	,49	100,00	99,99	2,82	,06
23. 2000 -< 3000	81,48	2,73	12,96	,69	100,00	101,92	2,78	,02
24. 3000 & +	87,23	2,14	12,77	,22	100,00	102,09	2,13	,04
T O T A L	39,92	3,07	2,86	,31	99,53	99,41	1,47	,17

TABLEAU 2 : Répartition en pourcents du montant des revenus d'après leur nature et du nombre de déclarations par classe du revenu total net imposable

P R O V I N C E D E L U X E M B O U R G

A R R O N D I S S E M E N T D E N E U F C H A T E A U

CLASSES DU REVENU TOTAL NET IMPOSABLE (1000F)	Revenus de propriétés foncières		Revenus de capitaux et de biens mobiliers		Revenus professionnels		Revenus divers	
	Nombre	Montant	Nombre	Montant	Nombre	Montant	Nombre	Montant
1. < 100	4,88	2,99	1,86	1,37	97,99	97,69	1,63	1,53
2. 100 -< 150	8,82	2,23	1,29	,89	96,69	96,72	2,76	2,53
3. 150 -< 200	20,71	2,82	1,53	,65	98,77	96,91	2,30	1,29
4. 200 -< 250	30,41	4,32	1,89	,25	99,22	96,35	2,11	,90
5. 250 -< 300	30,17	3,56	1,21	,22	100,00	97,19	1,77	,65
6. 300 -< 350	30,72	2,46	2,23	,35	99,80	98,41	2,23	,46
7. 350 -< 400	30,65	2,22	,66	,10	100,00	99,05	1,19	,20
8. 400 -< 450	33,03	2,29	,60	,09	100,00	99,40	,72	,10
9. 450 -< 500	37,07	1,83	,76	,07	100,00	99,85	1,14	,14
10. 500 -< 550	42,31	2,25	1,28	,10	99,87	99,77	,94	,10
11. 550 -< 600	48,20	2,49	1,46	,18	99,91	99,81	1,11	,16
12. 600 -< 650	51,05	2,27	2,10	,26	99,90	99,93	1,36	,12
13. 650 -< 700	57,97	2,76	2,42	,09	100,00	100,24	,97	,03
14. 700 -< 750	59,93	2,85	2,96	,47	99,51	99,53	1,48	,08
15. 750 -< 800	63,36	2,80	3,20	,21	100,00	100,11	,64	,04
16. 800 -< 850	62,98	3,00	3,45	,11	100,00	99,89	1,09	,17
17. 850 -< 900	68,63	2,80	6,11	,30	100,00	100,20	1,47	,02
18. 900 -< 950	68,39	2,80	7,77	,30	100,00	100,34	1,55	,07
19. 950 -< 1000	65,85	2,90	7,01	,22	100,00	100,34	1,83	,03
20. 1000 -< 1250	72,35	2,78	10,11	,46	100,00	100,49	1,78	,05
21. 1250 -< 1500	76,03	3,38	12,19	,45	100,00	100,15	2,89	,17
22. 1500 -< 2000	72,40	3,81	15,85	,42	100,00	99,62	1,64	,04
23. 2000 -< 3000	77,12	4,93	15,25	,73	100,00	97,91	2,54	,01
24. 3000 & +	86,76	6,36	8,82	,11	100,00	99,10	2,94	,03
T O T A L	42,17	2,89	2,93	,27	99,66	99,58	1,48	,17

TABLEAU 2 : Répartition en pourcents du montant des revenus d'après leur nature et du nombre de déclarations par classe du revenu total net imposable

P R O V I N C E D E L U X E M B O U R G

A R R O N D I S S E M E N T D E V I R T O N

CLASSES DU REVENU TOTAL NET IMPOSABLE (1000F)	Revenus de propriétés foncières		Revenus de capitaux et de biens mobiliers		Revenus professionnels		Revenus divers	
	Nombre	Montant	Nombre	Montant	Nombre	Montant	Nombre	Montant
1. < 100	3,37	3,04	,67	,60	99,04	97,53	,77	,90
2. 100 -< 150	6,73	2,09	1,75	1,12	95,76	95,38	4,49	3,31
3. 150 -< 200	19,60	2,70	2,00	,58	98,00	94,84	5,79	3,24
4. 200 -< 250	28,20	4,74	4,33	1,06	98,44	95,10	3,11	1,33
5. 250 -< 300	29,52	3,86	3,14	,68	99,50	97,28	2,01	,33
6. 300 -< 350	30,01	2,90	1,98	,47	100,00	97,59	1,60	,48
7. 350 -< 400	25,34	1,91	,65	,14	99,93	99,19	,79	,10
8. 400 -< 450	30,58	1,89	,55	,17	99,93	99,20	1,03	,12
9. 450 -< 500	34,27	1,62	,50	,06	100,00	99,77	,65	,06
10. 500 -< 550	36,36	1,60	,51	,03	100,00	100,17	,68	,05
11. 550 -< 600	41,61	1,99	,29	,01	100,00	99,98	,67	,03
12. 600 -< 650	47,57	2,13	1,24	,15	99,89	99,72	,79	,01
13. 650 -< 700	51,62	1,78	,96	,05	100,00	100,24	1,20	,06
14. 700 -< 750	56,01	1,87	,88	,19	99,85	100,13	,73	,03
15. 750 -< 800	59,84	2,19	1,55	,04	100,00	100,04	,93	,08
16. 800 -< 850	59,85	2,01	2,04	,09	100,00	100,21	1,49	,02
17. 850 -< 900	65,30	2,69	3,65	,16	100,00	99,77	1,60	,05
18. 900 -< 950	62,89	2,11	2,11	,04	100,00	100,57	,26	,01
19. 950 -< 1000	64,31	1,78	4,38	,11	100,00	100,58	,67	,02
20. 1000 -< 1250	69,22	2,27	6,13	,32	100,00	100,33	1,12	,03
21. 1250 -< 1500	74,15	3,02	11,75	,55	99,79	99,69	2,35	,04
22. 1500 -< 2000	71,48	2,14	11,34	,55	99,66	100,51	2,06	,02
23. 2000 -< 3000	79,65	3,61	10,62	2,79	99,12	98,32	1,77	,02
24. 3000 & +	83,33	2,15	11,11	,37	100,00	100,30	5,56	,01
T O T A L	40,37	2,22	2,15	,29	99,68	99,67	1,33	,13

TABLEAU 2 : Répartition en pourcents du montant des revenus d'après leur nature et du nombre de déclarations par classe du revenu total net imposable

P R O V I N C E D E N A M U R

A R R O N D I S S E M E N T D E D I N A N T

CLASSES DU REVENU TOTAL NET IMPOSABLE (1000F)	Revenus de propriétés foncières		Revenus de capitaux et de biens mobiliers		Revenus professionnels		Revenus divers	
	Nombre	Montant	Nombre	Montant	Nombre	Montant	Nombre	Montant
1. < 100	3,98	2,61	1,57	1,31	97,91	97,77	1,47	1,35
2. 100 -< 150	6,80	2,73	1,38	,80	96,45	95,76	4,53	3,67
3. 150 -< 200	16,11	2,92	2,39	,49	97,61	96,91	3,65	2,61
4. 200 -< 250	20,13	3,44	3,61	1,18	98,80	96,03	2,82	1,17
5. 250 -< 300	23,64	3,74	2,75	,75	99,30	96,75	2,19	,66
6. 300 -< 350	24,76	2,99	1,77	,33	99,65	98,23	2,48	,57
7. 350 -< 400	23,73	2,36	1,08	,25	99,90	98,98	,73	,17
8. 400 -< 450	26,79	2,27	,65	,17	99,90	99,25	,88	,15
9. 450 -< 500	32,91	2,55	,79	,18	99,82	99,30	,76	,13
10. 500 -< 550	38,38	2,32	1,35	,45	99,71	99,26	,65	,12
11. 550 -< 600	41,21	2,65	,87	,19	99,91	99,32	,64	,09
12. 600 -< 650	44,62	2,80	1,49	,24	99,83	99,48	1,20	,08
13. 650 -< 700	48,67	2,69	1,68	,12	99,87	99,79	,97	,02
14. 700 -< 750	54,29	2,64	1,93	,29	99,86	99,50	,93	,17
15. 750 -< 800	57,65	3,02	2,58	,34	100,00	99,23	,98	,07
16. 800 -< 850	58,34	2,73	2,73	,24	99,90	99,91	1,37	,12
17. 850 -< 900	60,65	2,95	3,76	,30	100,00	99,74	,97	,03
18. 900 -< 950	65,45	3,51	3,10	,11	100,00	99,64	1,75	,14
19. 950 -< 1000	65,96	3,38	5,86	,52	99,84	99,20	1,95	,18
20. 1000 -< 1250	68,47	3,38	7,13	,38	99,95	99,95	1,63	,07
21. 1250 -< 1500	71,55	3,55	11,78	,57	99,79	99,66	2,12	,05
22. 1500 -< 2000	73,09	4,03	13,06	,34	99,84	99,34	2,87	,13
23. 2000 -< 3000	74,36	5,24	17,58	,55	100,00	98,45	2,93	,17
24. 3000 & +	78,99	4,26	14,29	,37	100,00	98,94	4,20	,05
T O T A L	37,16	3,06	2,67	,35	99,50	99,19	1,53	,21

TABLEAU 2 : Répartition en pourcents du montant des revenus d'après leur nature et du nombre de déclarations par classe du revenu total net imposable

P R O V I N C E D E N A M U R

A R R O N D I S S E M E N T D E N A M U R

CLASSES DU REVENU TOTAL NET IMPOSABLE (1000F)	Revenus de propriétés foncières		Revenus de capitaux et de biens mobiliers		Revenus professionnels		Revenus divers	
	Nombre	Montant	Nombre	Montant	Nombre	Montant	Nombre	Montant
1. < 100	3,41	3,78	1,38	1,31	97,71	96,51	1,94	2,30
2. 100 -< 150	7,54	3,19	1,85	,95	94,95	92,98	6,60	5,50
3. 150 -< 200	11,31	3,44	2,10	,66	97,40	95,76	4,60	2,98
4. 200 -< 250	15,99	3,66	2,63	,83	98,13	96,30	3,28	1,65
5. 250 -< 300	16,15	3,07	2,28	,63	99,25	97,39	2,95	,97
6. 300 -< 350	18,91	2,88	2,19	,57	99,47	97,79	2,16	,58
7. 350 -< 400	18,12	2,24	,76	,20	99,78	98,96	1,22	,30
8. 400 -< 450	22,92	2,32	,67	,14	99,84	99,15	1,07	,25
9. 450 -< 500	25,56	2,40	,79	,20	99,84	99,29	1,10	,19
10. 500 -< 550	29,99	2,27	,85	,26	99,87	99,56	,95	,14
11. 550 -< 600	35,31	2,60	1,06	,21	99,85	99,51	,84	,11
12. 600 -< 650	39,25	2,99	1,12	,16	99,87	99,37	1,06	,14
13. 650 -< 700	44,10	2,65	1,32	,16	99,96	99,68	,86	,11
14. 700 -< 750	47,12	2,83	2,11	,12	99,93	99,71	,88	,11
15. 750 -< 800	50,01	2,77	2,55	,17	99,94	99,99	1,33	,08
16. 800 -< 850	55,48	3,49	2,65	,12	99,85	99,54	1,61	,10
17. 850 -< 900	59,33	3,22	3,09	,14	99,83	99,61	1,79	,13
18. 900 -< 950	61,34	3,08	3,75	,15	99,96	99,77	1,12	,08
19. 950 -< 1000	63,60	2,97	5,69	,29	99,96	99,97	2,38	,11
20. 1000 -< 1250	66,82	3,01	7,21	,27	99,89	100,03	1,90	,07
21. 1250 -< 1500	73,81	3,16	11,96	,39	99,93	100,07	2,77	,12
22. 1500 -< 2000	75,28	3,35	15,41	,50	99,93	99,95	3,09	,07
23. 2000 -< 3000	77,83	3,71	18,12	,81	99,84	100,24	4,53	,12
24. 3000 & +	76,92	3,78	11,43	,23	99,34	100,10	2,42	,57
T O T A L	35,72	2,94	3,04	,30	99,46	99,50	1,84	,25

TABLEAU 2 : Répartition en pourcents du montant des revenus d'après leur nature et du nombre de déclarations par classe du revenu total net imposable

P R O V I N C E D E N A M U R

A R R O N D I S S E M E N T D E P H I L I P P E V I L L E

CLASSES DU REVENU TOTAL NET IMPOSABLE (1000F)	Revenus de propriétés foncières		Revenus de capitaux et de biens mobiliers		Revenus professionnels		Revenus divers	
	Nombre	Montant	Nombre	Montant	Nombre	Montant	Nombre	Montant
1. < 100	5,70	4,36	1,76	1,07	95,85	95,51	1,45	1,40
2. 100 -< 150	7,90	3,04	,97	,36	96,94	95,78	4,52	3,90
3. 150 -< 200	20,22	3,18	1,97	,36	97,05	96,26	3,51	2,83
4. 200 -< 250	25,43	4,33	2,45	,58	99,18	95,77	2,45	,70
5. 250 -< 300	23,39	2,88	,92	,18	99,75	97,88	1,84	,48
6. 300 -< 350	25,00	2,51	1,49	,25	99,94	98,87	1,61	,30
7. 350 -< 400	23,85	2,04	,54	,15	99,95	99,12	,64	,15
8. 400 -< 450	29,51	1,95	,83	,09	99,95	99,73	,47	,06
9. 450 -< 500	33,42	2,06	,38	,05	99,95	99,62	,81	,09
10. 500 -< 550	37,90	2,18	,72	,17	99,87	99,40	,59	,11
11. 550 -< 600	42,17	2,34	,68	,02	100,00	99,88	,53	,03
12. 600 -< 650	47,42	2,16	,98	,18	100,00	99,79	,80	,04
13. 650 -< 700	50,41	1,95	1,03	,12	100,00	100,10	,52	,03
14. 700 -< 750	52,80	2,27	,98	,05	100,00	99,89	,61	,07
15. 750 -< 800	57,36	2,45	2,20	,07	100,00	99,88	,55	,02
16. 800 -< 850	61,57	2,09	2,52	,12	100,00	100,29	,59	,02
17. 850 -< 900	64,80	2,56	2,35	,06	100,00	100,23	,36	,00
18. 900 -< 950	67,63	2,83	3,71	,12	100,00	100,01	,82	,02
19. 950 -< 1000	64,86	2,00	4,32	,16	100,00	100,79	,81	,05
20. 1000 -< 1250	72,92	2,42	7,94	,35	100,00	100,45	1,27	,02
21. 1250 -< 1500	75,40	2,62	10,52	,36	99,84	100,35	1,46	,02
22. 1500 -< 2000	72,25	2,44	13,88	,41	100,00	100,18	3,59	,06
23. 2000 -< 3000	72,80	2,52	9,60	,23	100,00	100,20	3,20	,22
24. 3000 & +	77,08	4,06	8,33	,48	100,00	98,91	2,08	,06
T O T A L	39,26	2,38	2,17	,19	99,57	99,71	1,19	,14

TABLEAU 2 : Répartition en pourcents du montant des revenus d'après leur nature et du nombre de déclarations par classe du revenu total net imposable

PROVINCE DE FLANDRE ORIENTALE

ARRONDISSEMENT D'ALOST

CLASSES DU REVENU TOTAL NET IMPOSABLE (1000F)	Revenus de propriétés foncières		Revenus de capitaux et de biens mobiliers		Revenus professionnels		Revenus divers	
	Nombre	Montant	Nombre	Montant	Nombre	Montant	Nombre	Montant
1. < 100	2,34	3,83	3,64	10,71	97,06	96,86	,89	,90
2. 100 -< 150	5,90	2,62	2,06	1,00	97,42	96,92	2,30	1,80
3. 150 -< 200	11,93	2,90	1,22	,40	98,38	97,38	2,47	1,46
4. 200 -< 250	15,83	3,08	1,62	,39	98,95	97,38	1,89	,86
5. 250 -< 300	16,31	3,08	1,62	,28	99,48	97,93	1,95	,51
6. 300 -< 350	16,40	2,29	1,07	,20	99,80	98,67	1,37	,30
7. 350 -< 400	15,34	1,98	,72	,13	99,84	99,06	,91	,18
8. 400 -< 450	18,61	1,99	,66	,07	99,94	99,42	,58	,09
9. 450 -< 500	19,98	1,71	,66	,08	99,95	99,83	,54	,05
10. 500 -< 550	25,63	2,03	,76	,09	99,94	99,67	,44	,06
11. 550 -< 600	31,25	2,50	1,34	,10	99,91	99,65	,55	,04
12. 600 -< 650	35,85	2,48	1,54	,10	99,92	99,69	,60	,06
13. 650 -< 700	38,58	2,19	2,18	,13	99,96	100,11	,51	,03
14. 700 -< 750	46,22	2,60	2,56	,11	99,93	100,12	,63	,06
15. 750 -< 800	51,26	2,51	4,06	,16	99,92	100,19	,43	,01
16. 800 -< 850	54,85	2,36	4,04	,15	99,97	100,41	,81	,02
17. 850 -< 900	56,03	2,61	4,48	,18	99,97	100,27	,70	,04
18. 900 -< 950	59,33	2,40	5,89	,24	100,00	100,47	,86	,02
19. 950 -< 1000	60,08	2,29	7,07	,23	100,00	100,65	,91	,05
20. 1000 -< 1250	64,64	2,72	11,98	,43	99,95	100,41	1,47	,03
21. 1250 -< 1500	70,54	2,71	20,69	,70	100,00	100,48	2,79	,04
22. 1500 -< 2000	72,53	2,74	24,62	,80	100,00	100,30	4,26	,07
23. 2000 -< 3000	75,92	4,23	21,48	,71	99,71	98,84	4,62	,18
24. 3000 & +	78,26	2,42	14,13	,40	100,00	101,18	5,43	,08
T O T A L	34,26	2,50	4,32	,33	99,65	99,92	1,16	,10

TABLEAU 2 : Répartition en pourcents du montant des revenus d'après leur nature et du nombre de déclarations par classe du revenu total net imposable

PROVINCE DE FLANDRE ORIENTALE

ARRONDISSEMENT DE TERMONDE

CLASSES DU REVENU TOTAL NET IMPOSABLE (1000F)	Revenus de propriétés foncières		Revenus de capitaux et de biens mobiliers		Revenus professionnels		Revenus divers	
	Nombre	Montant	Nombre	Montant	Nombre	Montant	Nombre	Montant
1. < 100	2,54	1,81	2,38	1,65	97,94	97,81	,82	,99
2. 100 -< 150	6,71	2,89	1,00	,50	96,30	95,71	3,70	2,95
3. 150 -< 200	12,53	2,87	1,51	,52	97,89	96,31	3,27	2,09
4. 200 -< 250	19,35	4,19	1,93	,47	99,05	96,70	3,01	1,25
5. 250 -< 300	17,76	3,45	1,40	,48	99,56	97,44	2,38	,74
6. 300 -< 350	16,27	2,36	1,54	,27	99,89	98,72	1,48	,27
7. 350 -< 400	16,36	2,21	,71	,15	99,84	99,07	,72	,17
8. 400 -< 450	18,23	2,22	,59	,10	99,86	99,18	,57	,15
9. 450 -< 500	20,34	1,81	,63	,06	99,94	99,84	,49	,06
10. 500 -< 550	26,21	2,19	,77	,08	99,96	99,73	,52	,03
11. 550 -< 600	29,40	2,17	1,47	,16	99,91	99,88	,24	,04
12. 600 -< 650	34,57	2,46	1,96	,17	99,94	100,03	,35	,03
13. 650 -< 700	40,17	2,61	2,65	,09	100,00	100,08	,66	,03
14. 700 -< 750	44,68	2,59	3,43	,17	100,00	100,18	,56	,02
15. 750 -< 800	47,87	2,54	3,84	,18	100,00	100,34	,53	,01
16. 800 -< 850	54,07	2,81	5,13	,27	99,92	100,40	,98	,04
17. 850 -< 900	56,40	2,80	5,89	,24	99,91	100,19	1,07	,03
18. 900 -< 950	56,86	2,38	5,91	,20	100,00	100,56	,73	,02
19. 950 -< 1000	60,46	2,63	8,68	,28	100,00	100,53	,89	,02
20. 1000 -< 1250	64,10	2,90	12,52	,42	99,98	100,49	1,78	,03
21. 1250 -< 1500	70,72	3,07	19,45	,66	100,00	100,51	3,02	,05
22. 1500 -< 2000	73,53	3,41	23,59	,87	100,00	99,92	3,69	,10
23. 2000 -< 3000	73,13	4,31	25,91	,87	99,84	99,15	5,41	,05
24. 3000 & +	74,46	2,36	17,75	,46	100,00	101,15	3,46	,34
T O T A L	33,35	2,67	4,25	,32	99,66	99,90	1,23	,12

TABLEAU 2 : Répartition en pourcents du montant des revenus d'après leur nature et du nombre de déclarations par classe du revenu total net imposable

PROVINCE DE FLANDRE ORIENTALE

ARRONDISSEMENT D'EEKLO

CLASSES DU REVENU TOTAL NET IMPOSABLE (1000F)	Revenus de propriétés foncières		Revenus de capitaux et de biens mobiliers		Revenus professionnels		Revenus divers	
	Nombre	Montant	Nombre	Montant	Nombre	Montant	Nombre	Montant
1. < 100	3,91	2,45	2,99	1,14	97,86	97,92	,92	,58
2. 100 -< 150	8,59	3,02	1,77	,75	96,73	96,99	3,00	2,47
3. 150 -< 200	15,36	2,82	2,79	,88	98,50	97,04	2,79	1,55
4. 200 -< 250	23,35	3,97	4,58	,89	99,18	96,37	2,29	1,03
5. 250 -< 300	20,42	3,48	2,98	,58	99,60	97,10	1,79	,58
6. 300 -< 350	18,54	2,46	1,73	,37	99,83	98,41	1,67	,35
7. 350 -< 400	16,94	2,15	,83	,17	99,74	98,78	1,01	,28
8. 400 -< 450	18,60	1,87	,92	,23	100,00	99,54	,37	,04
9. 450 -< 500	22,02	1,89	,87	,05	99,91	99,76	,41	,05
10. 500 -< 550	25,85	2,18	1,64	,08	99,95	99,62	,41	,08
11. 550 -< 600	28,97	2,10	1,77	,09	100,00	99,90	,43	,03
12. 600 -< 650	33,79	2,30	2,23	,15	99,78	100,08	,72	,05
13. 650 -< 700	37,65	2,10	2,98	,09	99,85	100,18	,37	,01
14. 700 -< 750	40,69	2,37	3,95	,16	99,92	100,30	,40	,03
15. 750 -< 800	43,34	2,13	5,12	,22	99,91	100,54	,68	,05
16. 800 -< 850	51,09	2,18	6,18	,27	100,00	100,59	,96	,04
17. 850 -< 900	51,90	2,07	6,99	,29	100,00	100,69	,40	,01
18. 900 -< 950	49,94	2,07	7,99	,21	100,00	100,40	,47	,04
19. 950 -< 1000	55,27	2,82	9,59	,41	99,46	99,96	1,22	,02
20. 1000 -< 1250	61,34	2,24	14,04	,46	100,00	100,72	1,11	,02
21. 1250 -< 1500	65,33	2,67	19,33	,69	99,89	100,36	2,38	,10
22. 1500 -< 2000	68,45	3,03	22,40	,77	100,00	100,01	2,37	,12
23. 2000 -< 3000	68,78	4,40	21,10	,86	99,58	98,94	4,22	,12
24. 3000 & +	77,53	3,05	17,98	,37	100,00	100,69	10,11	,23
T O T A L	32,12	2,41	4,78	,34	99,64	99,90	1,08	,12

TABLEAU 2 : Répartition en pourcents du montant des revenus d'après leur nature et du nombre de déclarations par classe du revenu total net imposable

PROVINCE DE FLANDRE ORIENTALE

ARRONDISSEMENT DE GAND

CLASSES DU REVENU TOTAL NET IMPOSABLE (1000F)	Revenus de propriétés foncières		Revenus de capitaux et de biens mobiliers		Revenus professionnels		Revenus divers	
	Nombre	Montant	Nombre	Montant	Nombre	Montant	Nombre	Montant
1. < 100	3,02	2,96	3,65	2,41	96,89	96,54	1,44	1,52
2. 100 -< 150	7,55	3,23	2,31	1,11	94,90	93,39	6,49	4,90
3. 150 -< 200	11,17	3,05	2,63	,67	97,02	95,27	4,65	3,27
4. 200 -< 250	17,48	3,96	3,75	,87	98,05	95,24	3,95	2,06
5. 250 -< 300	15,76	3,40	3,74	,91	98,93	96,37	2,99	1,26
6. 300 -< 350	16,76	3,05	2,69	,65	99,54	97,42	2,15	,64
7. 350 -< 400	15,76	2,30	1,20	,26	99,80	98,70	1,33	,27
8. 400 -< 450	16,28	1,94	1,07	,18	99,80	99,23	1,28	,27
9. 450 -< 500	18,73	1,99	,98	,17	99,82	99,36	1,06	,19
10. 500 -< 550	23,75	2,17	1,22	,17	99,89	99,51	,92	,12
11. 550 -< 600	25,96	2,16	1,53	,17	99,87	99,66	1,15	,15
12. 600 -< 650	29,78	2,34	2,11	,31	99,87	99,69	1,24	,11
13. 650 -< 700	33,46	2,27	2,79	,19	99,92	100,02	1,16	,08
14. 700 -< 750	38,42	2,35	3,42	,28	99,89	99,96	1,28	,11
15. 750 -< 800	42,20	2,44	3,67	,18	99,90	100,14	1,09	,08
16. 800 -< 850	44,60	2,29	4,54	,18	99,98	100,43	1,41	,05
17. 850 -< 900	46,65	2,41	5,04	,22	99,92	100,27	1,41	,09
18. 900 -< 950	49,79	2,46	6,24	,26	99,91	100,32	1,52	,08
19. 950 -< 1000	52,07	2,46	7,50	,30	99,94	100,42	1,92	,04
20. 1000 -< 1250	55,64	2,59	9,68	,38	99,94	100,40	2,33	,08
21. 1250 -< 1500	62,15	2,80	15,38	,56	99,90	100,40	3,74	,09
22. 1500 -< 2000	66,43	3,30	19,51	,72	99,97	99,94	5,17	,13
23. 2000 -< 3000	71,36	3,56	21,32	1,03	99,85	99,42	6,72	,24
24. 3000 & +	72,87	3,51	14,84	,56	99,91	100,42	5,95	,29
T O T A L	30,60	2,61	4,55	,40	99,43	99,70	2,06	,23

TABLEAU 2 : Répartition en pourcents du montant des revenus d'après leur nature et du nombre de déclarations par classe du revenu total net imposable

PROVINCE DE FLANDRE ORIENTALE

ARRONDISSEMENT D'AUDENARDE

CLASSES DU REVENU TOTAL NET IMPOSABLE (1000F)	Revenus de propriétés foncières		Revenus de capitaux et de biens mobiliers		Revenus professionnels		Revenus divers	
	Nombre	Montant	Nombre	Montant	Nombre	Montant	Nombre	Montant
1. < 100	3,68	3,49	4,72	2,82	96,10	95,75	,82	1,10
2. 100 -< 150	9,64	3,45	1,33	,53	96,92	96,39	2,26	1,90
3. 150 -< 200	16,38	3,07	1,66	,67	97,81	96,82	1,96	1,35
4. 200 -< 250	21,67	3,55	3,42	,61	99,19	96,76	1,80	,64
5. 250 -< 300	18,07	3,21	2,47	,73	99,36	97,18	1,28	,39
6. 300 -< 350	16,20	2,14	1,90	,40	99,68	98,35	1,33	,28
7. 350 -< 400	16,68	2,15	,71	,13	99,89	98,85	,79	,22
8. 400 -< 450	16,58	1,65	,85	,12	99,95	99,47	,56	,10
9. 450 -< 500	19,39	1,81	,54	,05	99,97	99,62	,31	,08
10. 500 -< 550	23,91	1,72	,86	,07	99,97	99,82	,21	,03
11. 550 -< 600	29,28	1,91	1,50	,16	99,88	99,93	,33	,02
12. 600 -< 650	35,40	2,21	1,68	,06	100,00	100,10	,46	,07
13. 650 -< 700	40,19	2,12	2,71	,16	100,00	100,31	,52	,05
14. 700 -< 750	45,56	2,49	2,79	,21	99,94	100,24	,29	,01
15. 750 -< 800	51,96	2,34	3,74	,22	99,94	100,26	,35	,00
16. 800 -< 850	56,07	2,11	4,22	,18	99,82	100,39	,24	,07
17. 850 -< 900	57,32	1,98	4,22	,16	100,00	100,61	,56	,02
18. 900 -< 950	60,17	2,29	6,03	,28	100,00	100,50	,63	,02
19. 950 -< 1000	57,96	1,97	7,26	,38	100,00	100,54	,62	,00
20. 1000 -< 1250	62,84	2,40	11,34	,48	100,00	100,65	1,08	,08
21. 1250 -< 1500	68,48	2,52	18,74	,78	100,00	100,41	2,60	,09
22. 1500 -< 2000	73,64	2,84	23,08	,89	99,90	100,47	2,46	,02
23. 2000 -< 3000	74,63	3,39	18,54	,88	100,00	99,37	1,71	,02
24. 3000 & +	73,86	2,59	17,05	,31	100,00	100,83	2,84	,04
T O T A L	33,05	2,29	4,05	,35	99,57	99,93	,87	,10

TABLEAU 2 : Répartition en pourcents du montant des revenus d'après leur nature et du nombre de déclarations par classe du revenu total net imposable

PROVINCE DE FLANDRE ORIENTALE

ARRONDISSEMENT DE SAINT-NICOLAS

CLASSES DU REVENU TOTAL NET IMPOSABLE (1000F)	Revenus de propriétés foncières		Revenus de capitaux et de biens mobiliers		Revenus professionnels		Revenus divers	
	Nombre	Montant	Nombre	Montant	Nombre	Montant	Nombre	Montant
1. < 100	2,59	2,77	2,18	1,49	97,89	97,60	1,34	1,39
2. 100 -< 150	7,27	3,07	1,62	,76	94,97	94,47	5,15	4,40
3. 150 -< 200	11,81	3,10	1,65	,48	97,81	96,08	3,49	2,39
4. 200 -< 250	16,66	3,89	2,56	,58	98,68	96,30	2,79	1,38
5. 250 -< 300	17,79	4,01	2,44	,69	99,18	96,82	2,17	,72
6. 300 -< 350	16,07	3,00	1,41	,32	99,78	98,16	2,03	,43
7. 350 -< 400	15,51	2,11	,69	,15	99,84	98,96	,97	,25
8. 400 -< 450	17,26	2,10	,82	,11	99,85	99,30	,70	,12
9. 450 -< 500	21,16	2,24	,70	,07	99,90	99,56	,71	,11
10. 500 -< 550	27,27	2,47	1,09	,10	99,89	99,62	,60	,06
11. 550 -< 600	29,65	2,38	1,19	,06	99,94	99,80	,75	,07
12. 600 -< 650	34,09	2,48	1,59	,07	99,98	100,05	,72	,09
13. 650 -< 700	40,21	2,60	2,74	,18	99,84	99,84	,87	,13
14. 700 -< 750	44,55	2,80	3,37	,13	99,97	100,22	,63	,04
15. 750 -< 800	47,53	2,32	3,66	,14	99,97	100,55	,71	,03
16. 800 -< 850	52,32	2,58	4,48	,20	99,90	100,29	,95	,05
17. 850 -< 900	55,42	2,45	6,28	,25	99,96	100,56	,73	,04
18. 900 -< 950	56,09	2,36	6,46	,20	100,00	100,63	1,02	,05
19. 950 -< 1000	56,66	2,61	7,67	,25	99,90	100,42	1,05	,07
20. 1000 -< 1250	61,59	2,77	11,15	,37	99,97	100,54	1,30	,03
21. 1250 -< 1500	67,48	3,08	17,62	,60	100,00	100,32	2,97	,10
22. 1500 -< 2000	70,30	3,57	20,08	,62	99,76	99,61	4,08	,13
23. 2000 -< 3000	72,93	3,75	23,41	,80	100,00	99,23	4,02	,11
24. 3000 & +	71,84	2,87	14,44	,27	100,00	100,97	2,89	,02
T O T A L	33,11	2,71	4,09	,29	99,58	99,83	1,39	,15

TABLEAU 2 : Répartition en pourcents du montant des revenus d'après leur nature et du nombre de déclarations par classe du revenu total net imposable

PROVINCE DE FLANDRE OCCIDENTALE

ARRONDISSEMENT DE BRUGES

CLASSES DU REVENU TOTAL NET IMPOSABLE (1000F)	Revenus de propriétés foncières		Revenus de capitaux et de biens mobiliers		Revenus professionnels		Revenus divers	
	Nombre	Montant	Nombre	Montant	Nombre	Montant	Nombre	Montant
1. < 100	3,29	4,83	4,22	2,64	96,63	96,89	1,42	1,57
2. 100 -< 150	8,87	4,42	2,78	1,18	95,16	93,85	5,04	3,83
3. 150 -< 200	13,55	4,44	3,70	1,14	96,54	95,01	4,13	2,84
4. 200 -< 250	19,57	4,70	5,26	1,44	98,00	95,19	3,15	1,56
5. 250 -< 300	18,74	4,13	4,19	,95	99,25	96,35	2,81	1,03
6. 300 -< 350	18,56	3,77	2,52	,52	99,53	97,42	2,33	,62
7. 350 -< 400	17,60	3,02	1,68	,37	99,56	98,29	1,57	,37
8. 400 -< 450	18,69	2,63	1,23	,22	99,79	98,96	1,16	,22
9. 450 -< 500	23,51	2,88	1,32	,22	99,80	98,95	1,09	,24
10. 500 -< 550	27,95	2,85	1,52	,17	99,85	99,42	,79	,14
11. 550 -< 600	30,98	2,99	2,12	,28	99,66	99,15	1,03	,14
12. 600 -< 650	35,67	3,32	2,61	,18	99,72	99,34	1,27	,22
13. 650 -< 700	40,58	3,28	3,07	,28	99,85	99,29	1,22	,14
14. 700 -< 750	45,93	3,27	4,53	,29	99,90	99,65	1,24	,12
15. 750 -< 800	49,73	3,54	4,91	,25	99,74	99,57	1,43	,11
16. 800 -< 850	52,35	3,51	5,19	,29	99,83	99,64	1,11	,08
17. 850 -< 900	55,41	3,53	6,30	,25	99,97	99,81	1,24	,08
18. 900 -< 950	56,60	3,42	6,99	,38	99,93	99,68	1,25	,06
19. 950 -< 1000	58,57	3,35	8,31	,26	99,84	99,89	1,71	,08
20. 1000 -< 1250	62,28	3,65	12,76	,51	99,86	99,78	2,06	,07
21. 1250 -< 1500	68,32	4,34	18,33	,74	99,75	99,31	3,70	,12
22. 1500 -< 2000	70,66	5,83	18,72	,86	99,70	97,86	4,03	,10
23. 2000 -< 3000	70,68	7,56	17,52	1,01	99,49	96,64	4,44	,14
24. 3000 & +	76,25	5,12	16,89	1,31	100,00	100,08	4,35	,25
T O T A L	33,82	3,83	5,05	,50	99,30	98,99	1,86	,23

TABLEAU 2 : Répartition en pourcents du montant des revenus d'après leur nature et du nombre de déclarations par classe du revenu total net imposable

P R O V I N C E D E F L A N D R E O C C I D E N T A L E

A R R O N D I S S E M E N T D E D I X M U D E

CLASSES DU REVENU TOTAL NET IMPOSABLE (1000F)	Revenus de propriétés foncières		Revenus de capitaux et de biens mobiliers		Revenus professionnels		Revenus divers	
	Nombre	Montant	Nombre	Montant	Nombre	Montant	Nombre	Montant
1. < 100	3,79	3,89	5,99	3,82	96,06	94,88	1,10	1,18
2. 100 -< 150	9,41	3,07	4,24	1,42	98,15	97,41	1,85	1,21
3. 150 -< 200	22,29	4,46	5,05	,73	98,07	95,34	1,93	1,44
4. 200 -< 250	29,04	4,76	5,69	,94	99,54	95,34	1,39	,53
5. 250 -< 300	22,60	3,91	5,12	,84	99,81	96,80	,65	,14
6. 300 -< 350	17,85	2,54	3,37	,75	99,69	98,24	,61	,06
7. 350 -< 400	16,98	1,93	1,09	,14	99,94	99,19	,45	,10
8. 400 -< 450	19,89	1,67	,75	,09	99,94	99,65	,56	,13
9. 450 -< 500	24,98	1,88	,77	,05	99,93	99,82	,49	,03
10. 500 -< 550	29,65	2,06	1,31	,09	99,85	99,85	,39	,09
11. 550 -< 600	33,64	1,67	1,66	,06	100,00	100,39	,31	,01
12. 600 -< 650	39,22	2,26	3,25	,16	100,00	100,57	,65	,02
13. 650 -< 700	46,10	2,02	4,91	,28	100,00	100,45	,58	,02
14. 700 -< 750	50,24	2,06	4,64	,22	100,00	100,54	,96	,03
15. 750 -< 800	56,34	2,30	5,19	,25	100,00	100,35	,46	,03
16. 800 -< 850	58,03	2,52	7,21	,29	100,00	100,48	,49	,00
17. 850 -< 900	56,52	2,23	8,30	,33	100,00	100,35	,59	,01
18. 900 -< 950	61,30	2,28	7,93	,31	100,00	100,38	,72	,04
19. 950 -< 1000	55,26	2,05	12,31	,70	100,00	100,68	,60	,02
20. 1000 -< 1250	62,22	2,59	13,10	,53	100,00	100,54	1,51	,05
21. 1250 -< 1500	65,92	2,66	23,25	,78	100,00	100,69	1,27	,03
22. 1500 -< 2000	70,79	3,79	21,29	1,17	100,00	99,36	4,95	,43
23. 2000 -< 3000	79,79	6,66	23,40	,88	100,00	97,62	4,26	,08
24. 3000 & +	65,79	8,28	18,42	4,50	100,00	97,55		
T O T A L	31,95	2,57	4,75	,47	99,53	99,69	,83	,10

TABLEAU 2 : Répartition en pourcents du montant des revenus d'après leur nature et du nombre de déclarations par classe du revenu total net imposable

PROVINCE DE FLANDRE OCCIDENTALE

ARRONDISSEMENT D'YPRES

CLASSES DU REVENU TOTAL NET IMPOSABLE (1000F)	Revenus de propriétés foncières		Revenus de capitaux et de biens mobiliers		Revenus professionnels		Revenus divers	
	Nombre	Montant	Nombre	Montant	Nombre	Montant	Nombre	Montant
1. < 100	4,44	3,37	3,64	2,14	97,09	96,02	1,20	1,33
2. 100 -< 150	10,98	2,94	2,97	,85	97,57	96,42	1,80	1,50
3. 150 -< 200	24,63	3,77	4,71	,82	99,08	96,67	1,10	,49
4. 200 -< 250	31,58	4,76	6,48	1,28	99,44	94,78	1,03	,48
5. 250 -< 300	23,73	3,68	4,87	,95	99,85	96,40	1,27	,25
6. 300 -< 350	20,46	2,91	3,33	,56	99,87	97,72	,96	,25
7. 350 -< 400	16,06	1,65	1,03	,18	99,97	99,27	,65	,09
8. 400 -< 450	18,83	1,63	1,34	,15	99,97	99,74	,31	,05
9. 450 -< 500	22,12	1,61	1,36	,14	99,85	100,07	,36	,02
10. 500 -< 550	27,08	1,66	1,69	,25	99,97	99,91	,54	,04
11. 550 -< 600	31,54	1,93	2,08	,10	99,92	99,85	,64	,09
12. 600 -< 650	36,14	1,89	2,39	,12	99,95	100,47	,47	,02
13. 650 -< 700	43,20	2,11	3,14	,13	100,00	100,25	,47	,01
14. 700 -< 750	50,22	2,02	4,40	,20	100,00	100,72	,57	,02
15. 750 -< 800	52,56	1,96	6,28	,27	100,00	100,82	,55	,04
16. 800 -< 850	54,74	1,99	6,00	,25	100,00	100,52	,96	,03
17. 850 -< 900	59,19	1,79	6,85	,21	100,00	100,82	,62	,01
18. 900 -< 950	55,79	1,85	9,07	,26	100,00	100,69	,87	,01
19. 950 -< 1000	61,30	2,17	10,74	,63	99,75	100,40	1,25	,02
20. 1000 -< 1250	65,51	2,49	15,68	,57	99,95	100,47	1,59	,04
21. 1250 -< 1500	72,05	3,57	21,19	,89	100,00	100,14	2,65	,04
22. 1500 -< 2000	72,57	3,27	22,37	1,03	100,00	99,64	2,33	,10
23. 2000 -< 3000	80,79	4,13	25,33	,93	100,00	98,93	1,75	,02
24. 3000 & +	68,60	3,61	19,01	,80	99,17	101,12	4,13	1,05
T O T A L	32,24	2,31	4,75	,41	99,64	99,79	,87	,11

TABLEAU 2 : Répartition en pourcents du montant des revenus d'après leur nature et du nombre de déclarations par classe du revenu total net imposable

PROVINCE DE FLANDRE OCCIDENTALE

ARRONDISSEMENT DE COURTRAI

CLASSES DU REVENU TOTAL NET IMPOSABLE (1000F)	Revenus de propriétés foncières		Revenus de capitaux et de biens mobiliers		Revenus professionnels		Revenus divers	
	Nombre	Montant	Nombre	Montant	Nombre	Montant	Nombre	Montant
1. < 100	2,87	3,89	5,06	3,27	96,42	95,82	1,20	1,13
2. 100 -< 150	7,60	2,73	3,47	1,53	96,97	96,12	3,56	2,68
3. 150 -< 200	14,32	2,98	2,94	,74	98,05	96,81	2,75	1,71
4. 200 -< 250	20,82	4,24	4,38	,88	98,91	96,13	1,89	,77
5. 250 -< 300	18,91	3,62	3,19	,75	99,29	96,54	2,25	,69
6. 300 -< 350	17,52	2,75	2,78	,55	99,69	97,84	1,70	,43
7. 350 -< 400	16,26	2,17	1,52	,26	99,86	98,99	,85	,18
8. 400 -< 450	18,35	1,93	1,34	,22	99,84	99,40	,67	,17
9. 450 -< 500	22,24	1,96	1,48	,16	99,95	99,88	,32	,05
10. 500 -< 550	27,50	1,97	1,88	,23	99,89	99,95	,41	,05
11. 550 -< 600	30,49	2,06	2,45	,20	99,98	100,02	,92	,12
12. 600 -< 650	39,55	2,47	3,45	,17	100,00	100,32	,63	,05
13. 650 -< 700	43,68	2,56	3,71	,18	99,85	100,05	,86	,11
14. 700 -< 750	48,50	2,39	5,05	,28	99,91	100,44	,64	,04
15. 750 -< 800	52,56	2,45	5,71	,37	99,93	100,39	,81	,04
16. 800 -< 850	55,89	2,30	7,32	,35	99,95	100,68	,81	,03
17. 850 -< 900	58,68	2,37	7,87	,38	99,98	100,64	,63	,03
18. 900 -< 950	58,84	2,17	9,36	,36	100,00	100,82	,76	,03
19. 950 -< 1000	59,35	2,31	11,83	,45	100,00	100,80	1,03	,03
20. 1000 -< 1250	63,98	2,84	15,55	,60	99,94	100,56	1,75	,05
21. 1250 -< 1500	68,80	3,33	22,58	,92	100,00	100,22	2,41	,05
22. 1500 -< 2000	69,83	3,87	24,86	1,11	99,96	99,60	3,62	,10
23. 2000 -< 3000	74,01	4,67	23,29	1,53	100,00	98,64	3,07	,06
24. 3000 & +	75,32	3,74	14,47	,53	99,81	100,61	5,38	,22
T O T A L	34,48	2,69	5,82	,50	99,54	99,90	1,23	,13

TABLEAU 2 : Répartition en pourcents du montant des revenus d'après leur nature et du nombre de déclarations par classe du revenu total net imposable

PROVINCE DE FLANDRE OCCIDENTALE

ARRONDISSEMENT D'OSTENDE

CLASSES DU REVENU TOTAL NET IMPOSABLE (1000F)	Revenus de propriétés foncières		Revenus de capitaux et de biens mobiliers		Revenus professionnels		Revenus divers	
	Nombre	Montant	Nombre	Montant	Nombre	Montant	Nombre	Montant
1. < 100	2,90	3,06	3,11	1,79	97,54	97,67	1,69	1,73
2. 100 -< 150	8,48	4,02	2,69	1,00	95,38	94,02	6,20	4,82
3. 150 -< 200	11,61	3,76	3,29	,61	96,35	93,98	6,17	4,42
4. 200 -< 250	16,99	4,63	5,05	,98	98,60	95,68	3,24	1,73
5. 250 -< 300	15,11	3,64	4,23	,79	98,96	96,27	2,54	1,05
6. 300 -< 350	17,53	3,70	3,84	,75	99,39	96,87	2,31	,79
7. 350 -< 400	16,51	3,16	1,76	,24	99,75	98,09	1,35	,38
8. 400 -< 450	18,55	2,61	1,30	,16	99,77	98,90	1,40	,36
9. 450 -< 500	23,08	2,94	1,34	,16	99,80	98,97	,81	,16
10. 500 -< 550	27,31	3,08	1,34	,13	99,80	99,26	1,00	,16
11. 550 -< 600	28,75	3,25	1,80	,26	99,88	98,93	,64	,15
12. 600 -< 650	33,75	2,89	2,28	,14	99,93	99,62	1,00	,06
13. 650 -< 700	37,67	3,13	2,89	,18	99,92	99,52	,96	,09
14. 700 -< 750	43,64	3,81	3,87	,14	99,87	99,19	,76	,05
15. 750 -< 800	45,49	2,92	3,66	,18	99,95	100,00	1,12	,07
16. 800 -< 850	48,88	3,18	4,92	,18	99,94	99,63	1,06	,07
17. 850 -< 900	55,13	3,50	6,25	,33	99,81	99,73	1,44	,07
18. 900 -< 950	54,01	3,72	7,54	,28	100,00	99,45	1,52	,07
19. 950 -< 1000	54,63	3,25	7,84	,31	100,00	100,00	1,83	,05
20. 1000 -< 1250	59,12	3,87	10,44	,43	99,80	99,35	2,41	,09
21. 1250 -< 1500	66,22	4,54	14,02	,46	99,79	99,14	4,34	,16
22. 1500 -< 2000	68,50	4,85	15,21	,52	99,90	98,42	4,91	,25
23. 2000 -< 3000	73,83	7,35	12,34	,59	100,00	96,45	4,04	,20
24. 3000 & +	77,46	6,66	11,74	,25	100,00	97,55	3,29	,06
T O T A L	29,89	3,70	4,06	,34	99,36	98,77	1,93	,29

TABLEAU 2 : Répartition en pourcents du montant des revenus d'après leur nature et du nombre de déclarations par classe du revenu total net imposable

P R O V I N C E D E F L A N D R E O C C I D E N T A L E

A R R O N D I S S E M E N T D E R O U L E R S

CLASSES DU REVENU TOTAL NET IMPOSABLE (1000F)	Revenus de propriétés foncières		Revenus de capitaux et de biens mobiliers		Revenus professionnels		Revenus divers	
	Nombre	Montant	Nombre	Montant	Nombre	Montant	Nombre	Montant
1. < 100	3,05	2,91	2,89	1,61	97,87	98,09	,59	,75
2. 100 -< 150	9,33	3,17	2,72	1,69	96,97	95,84	3,19	2,59
3. 150 -< 200	15,49	2,92	3,07	1,03	98,46	97,29	2,11	1,14
4. 200 -< 250	22,07	4,54	4,15	,85	99,15	96,02	1,12	,63
5. 250 -< 300	19,85	3,62	2,75	,64	99,57	97,12	1,45	,41
6. 300 -< 350	17,89	2,83	2,13	,49	99,82	98,30	1,29	,23
7. 350 -< 400	15,88	2,07	1,42	,29	99,85	99,00	,92	,18
8. 400 -< 450	19,17	2,02	1,11	,16	99,90	99,57	,39	,03
9. 450 -< 500	23,49	1,85	1,47	,16	99,91	99,89	,75	,09
10. 500 -< 550	27,47	1,74	1,46	,09	99,95	100,37	,40	,05
11. 550 -< 600	30,32	2,08	1,99	,24	99,84	100,21	,50	,05
12. 600 -< 650	37,41	2,12	3,07	,18	100,00	100,51	,44	,03
13. 650 -< 700	42,68	2,39	4,41	,25	100,00	100,32	,68	,03
14. 700 -< 750	49,41	2,58	5,00	,20	100,00	100,18	,74	,05
15. 750 -< 800	51,34	2,22	6,48	,37	99,95	100,65	1,12	,07
16. 800 -< 850	57,38	2,49	8,04	,31	99,95	100,43	,78	,04
17. 850 -< 900	58,04	2,24	8,96	,30	99,94	100,76	,94	,03
18. 900 -< 950	62,30	2,65	9,78	,36	100,00	100,43	1,30	,07
19. 950 -< 1000	61,22	2,48	11,07	,50	99,92	100,58	1,32	,02
20. 1000 -< 1250	63,73	2,84	15,88	,58	99,94	100,47	1,74	,05
21. 1250 -< 1500	68,67	3,55	22,53	,89	99,86	99,95	3,07	,10
22. 1500 -< 2000	73,58	4,58	24,13	,92	100,00	99,13	2,48	,10
23. 2000 -< 3000	75,00	6,48	18,08	,93	100,00	97,39	1,79	,06
24. 3000 & +	81,30	7,18	18,70	,69	100,00	99,16	4,47	,09
T O T A L	33,92	2,86	5,37	,44	99,64	99,82	1,07	,11

TABLEAU 2 : Répartition en pourcents du montant des revenus d'après leur nature et du nombre de déclarations par classe du revenu total net imposable

PROVINCE DE FLANDRE OCCIDENTALE

ARRONDISSEMENT DE TIELT

CLASSES DU REVENU TOTAL NET IMPOSABLE (1000F)	Revenus de propriétés foncières		Revenus de capitaux et de biens mobiliers		Revenus professionnels		Revenus divers	
	Nombre	Montant	Nombre	Montant	Nombre	Montant	Nombre	Montant
1. < 100	6,09	5,17	4,04	2,02	95,61	97,01	,06	,05
2. 100 -< 150	10,96	3,95	1,61	,65	97,92	96,70	2,31	1,68
3. 150 -< 200	22,33	4,05	3,04	,89	99,04	96,80	1,39	,76
4. 200 -< 250	31,06	5,54	3,59	,83	99,14	95,41	1,08	,46
5. 250 -< 300	23,94	4,16	3,88	,90	99,83	96,48	,98	,26
6. 300 -< 350	21,90	3,05	2,86	,49	99,70	97,95	1,13	,25
7. 350 -< 400	17,03	2,14	1,14	,15	99,68	98,93	,71	,20
8. 400 -< 450	19,50	1,92	1,42	,13	99,96	99,81	,43	,09
9. 450 -< 500	23,51	1,48	1,24	,08	100,00	100,26	,47	,04
10. 500 -< 550	26,74	1,61	1,85	,09	100,00	100,23	,34	,06
11. 550 -< 600	32,89	2,06	2,69	,14	99,95	100,31	,16	,00
12. 600 -< 650	38,37	2,18	3,32	,21	99,93	100,48	,27	,02
13. 650 -< 700	43,84	2,66	4,08	,16	99,77	100,49	,31	,01
14. 700 -< 750	48,30	2,64	4,73	,25	99,92	100,43	,41	,01
15. 750 -< 800	54,60	2,28	6,89	,28	99,92	100,93	,71	,04
16. 800 -< 850	57,47	2,51	7,87	,34	100,00	100,52	,49	,02
17. 850 -< 900	58,31	2,10	8,27	,30	100,00	100,83	,72	,06
18. 900 -< 950	55,88	2,68	8,16	,34	99,90	100,20	,49	,01
19. 950 -< 1000	59,82	2,65	11,04	,41	100,00	100,19	,90	,01
20. 1000 -< 1250	62,48	2,64	17,43	,76	100,00	100,51	1,47	,04
21. 1250 -< 1500	66,49	2,84	26,22	1,18	100,00	100,39	3,78	,08
22. 1500 -< 2000	72,97	4,76	21,43	,89	100,00	99,19	3,47	,05
23. 2000 -< 3000	77,05	6,98	24,18	5,35	100,00	96,44	1,23	,01
24. 3000 & +	77,69	5,13	10,00	,61	99,23	99,23	3,85	,05
T O T A L	34,72	2,77	5,33	,56	99,58	99,81	,81	,08

TABLEAU 2 : Répartition en pourcents du montant des revenus d'après leur nature et du nombre de déclarations par classe du revenu total net imposable

P R O V I N C E D E F L A N D R E O C C I D E N T A L E

A R R O N D I S S E M E N T D E F U R N E S

CLASSES DU REVENU TOTAL NET IMPOSABLE (1000F)	Revenus de propriétés foncières		Revenus de capitaux et de biens mobiliers		Revenus professionnels		Revenus divers	
	Nombre	Montant	Nombre	Montant	Nombre	Montant	Nombre	Montant
1. < 100	2,88	3,76	3,65	2,00	97,96	96,80	1,05	1,10
2. 100 -< 150	8,77	4,53	2,61	,40	96,08	95,87	2,99	2,47
3. 150 -< 200	17,94	3,85	4,65	,82	98,32	96,38	1,42	1,01
4. 200 -< 250	22,29	4,43	7,68	1,45	98,89	94,96	2,68	1,09
5. 250 -< 300	17,70	3,73	7,13	1,28	99,27	96,05	1,39	,54
6. 300 -< 350	19,12	3,65	5,25	1,09	99,94	97,16	1,09	,19
7. 350 -< 400	19,10	3,72	2,61	,51	99,61	97,90	1,05	,26
8. 400 -< 450	21,44	3,19	1,64	,26	100,00	98,37	,82	,16
9. 450 -< 500	26,27	3,35	1,33	,18	100,00	98,72	,73	,06
10. 500 -< 550	28,83	3,32	1,60	,37	99,84	98,80	,80	,16
11. 550 -< 600	33,87	3,78	3,01	,22	100,00	98,49	1,60	,08
12. 600 -< 650	39,52	4,26	3,16	,36	99,89	98,30	1,16	,11
13. 650 -< 700	39,13	3,36	2,47	,46	99,76	99,13	1,41	,10
14. 700 -< 750	47,89	3,06	4,47	,29	100,00	99,85	1,02	,02
15. 750 -< 800	48,63	3,58	4,03	,47	99,87	99,03	,91	,11
16. 800 -< 850	50,43	3,31	3,33	,27	100,00	99,67	1,30	,12
17. 850 -< 900	57,22	4,19	6,24	,22	100,00	99,23	1,07	,02
18. 900 -< 950	53,00	4,36	7,66	,51	99,79	99,02	2,07	,33
19. 950 -< 1000	53,41	3,05	5,72	,60	100,00	100,15	,82	,05
20. 1000 -< 1250	62,71	4,61	9,83	,43	100,00	99,02	1,61	,03
21. 1250 -< 1500	65,68	4,76	14,78	,70	100,00	98,69	2,46	,08
22. 1500 -< 2000	72,42	5,04	17,49	,67	100,00	98,88	2,24	,21
23. 2000 -< 3000	74,06	6,88	16,04	,44	99,53	96,49	3,77	,04
24. 3000 & +	85,83	3,01	23,33	,31	100,00	101,18	3,33	,01
T O T A L	32,15	3,96	4,95	,49	99,54	98,65	1,36	,17

PYRAMIDES DES REVENUS

Répartition en pourcents du nombre de déclarations par classe de revenus de 10.000 Fr.
(jusqu'à 1.000.000 Fr.)

LE ROYAUME

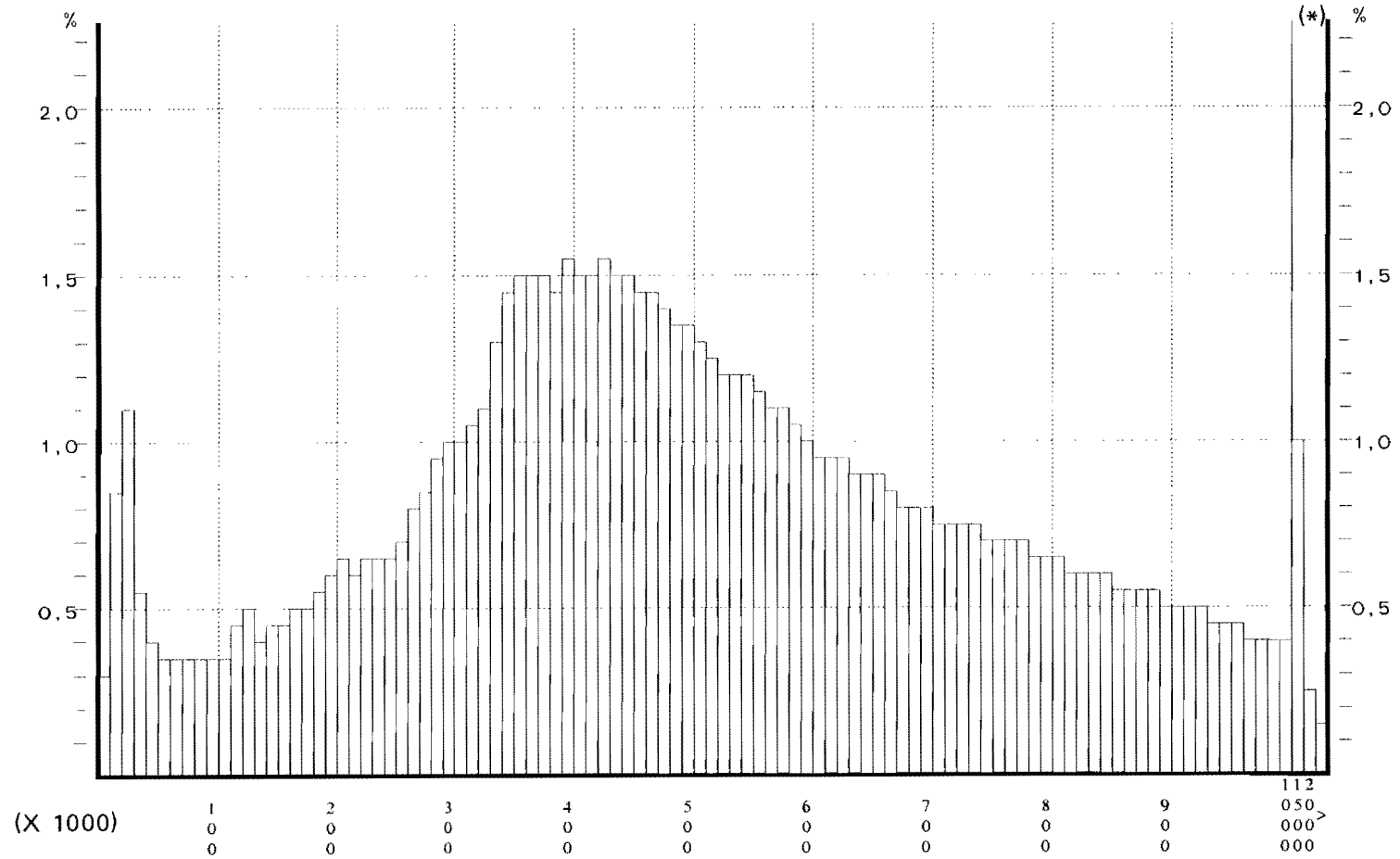

(*) Lire l'échelle multipliée par 10

Répartition en pourcents du nombre de déclarations par classe de revenus de 10.000 Fr.
(jusqu'à 1.000.000 Fr.)

REGION BRUXELLOISE

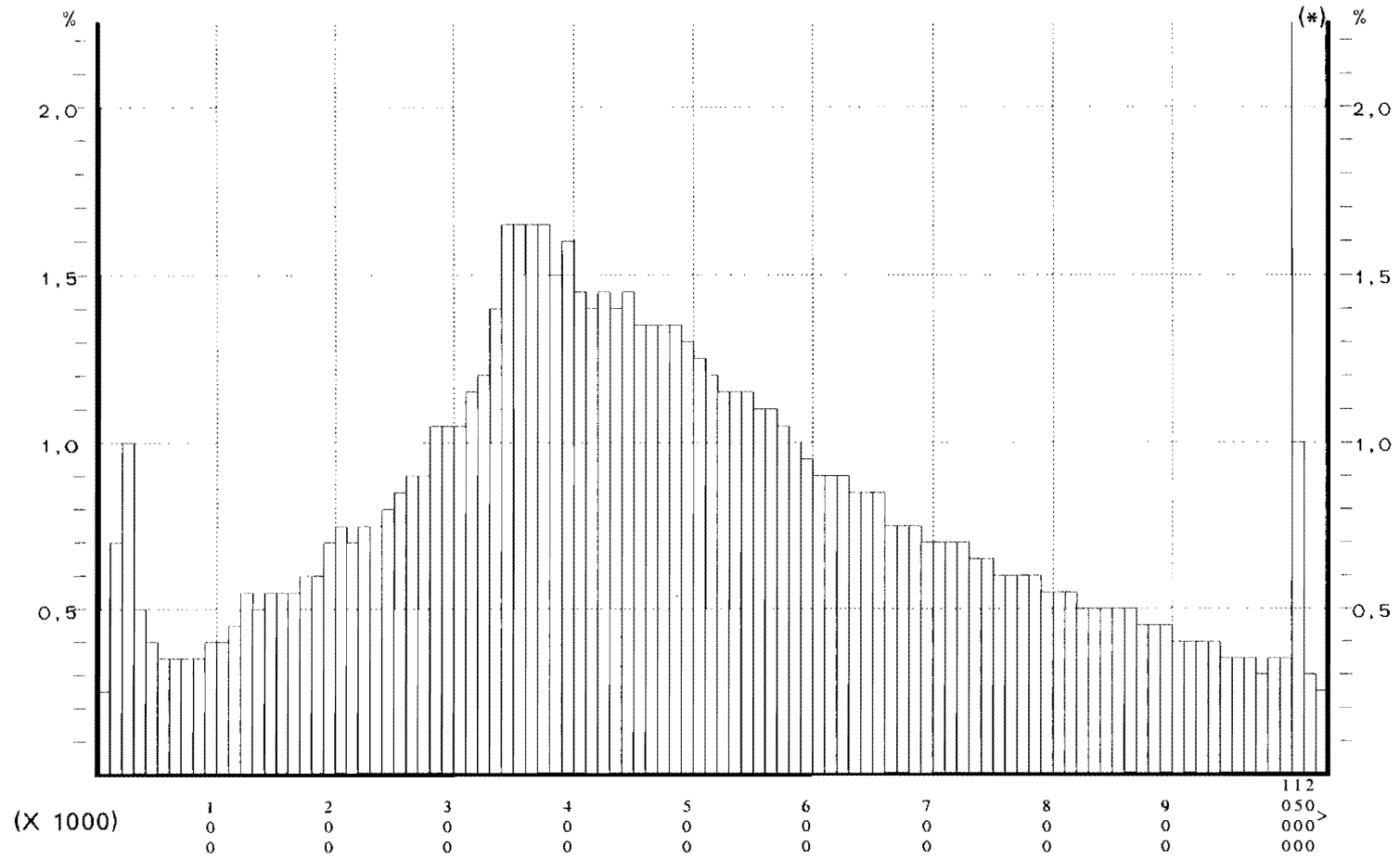

(*) Lire l'échelle multipliée par 10

Répartition en pourcents du nombre de déclarations par classe de revenus de 10.000 Fr.
(jusqu'à 1.000.000 Fr.)

REGION FLAMANDE

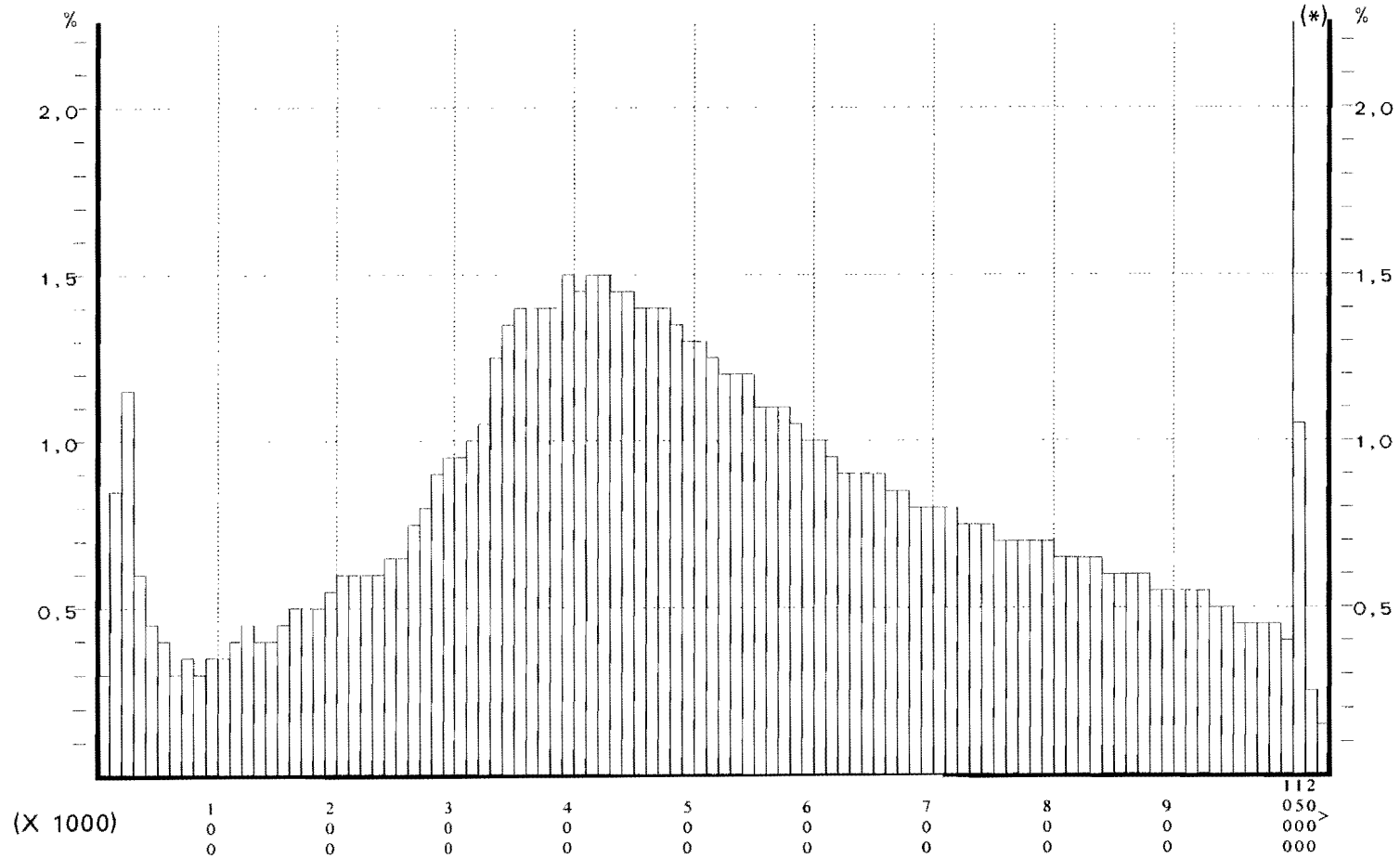

(*) Lire l'échelle multipliée par 10

Répartition en pourcents du nombre de déclarations par classe de revenus de 10.000 Fr.
(jusqu'à 1.000.000 Fr.)

REGION WALLONNE

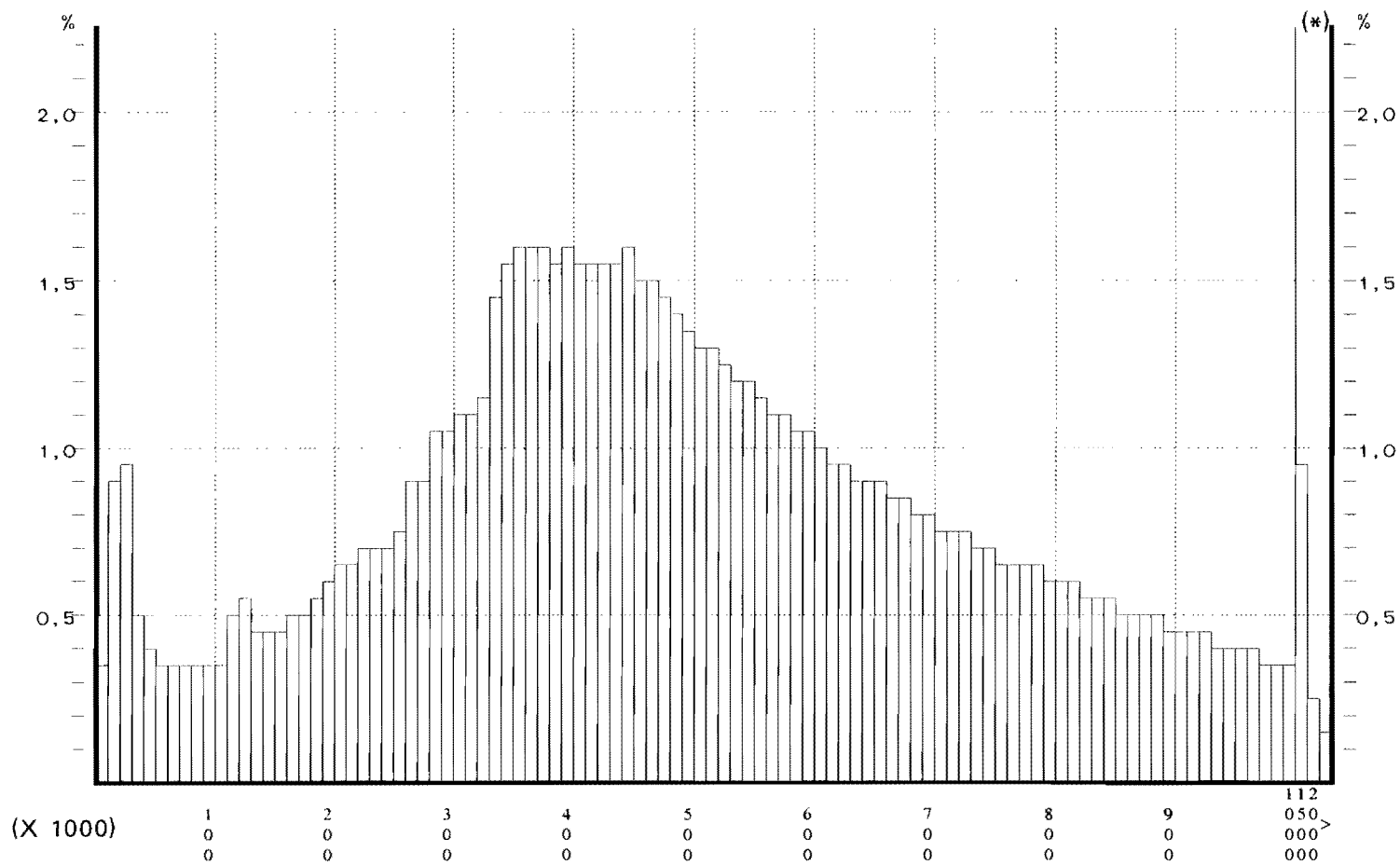

(*) Lire l'échelle multipliée par 10

TABLEAU 3 : Principales composantes de l'impôt (1000F)

SUBDIVISION ADMINISTRATIVE	Principal de l'impôt	Accroissement d'impôts	Impôt d'Etat	Taxe communale et d'agglomération	Impôt total
Anvers	70 026 756	30 074	70 056 830	4 789 015	74 845 845
Malines	19 359 541	10 972	19 348 569	1 352 887	20 701 456
Turnhout	22 436 653	9 489	22 446 141	1 361 532	23 807 674
ANVERS	111 822 950	28 590	111 851 540	7 503 435	119 354 974
Bruxelles-Capitale	70 134 985	18 657	70 153 642	* 5 512 913	75 666 555
Hal-Vilvorde	46 180 628	5 426	46 175 201	2 717 826	48 893 027
Louvain	31 481 388	21 613	31 459 774	1 979 875	33 439 648
Nivelles	26 923 581	45 980	26 969 561	1 616 262	28 585 823
BRABANT	174 720 582	37 596	174 758 178	* 11 826 876	186 585 054
Ath	4 215 253	7 908	4 223 162	306 737	4 529 898
Charleroi	22 190 043	13 620	22 203 663	1 674 744	23 878 407
Mons	13 131 561	2 890	13 134 451	993 861	14 128 312
Mouscron	3 455 989	4 975	3 451 013	261 408	3 712 421
Soignies	9 661 671	9 620	9 671 292	741 148	10 412 440
Thuin	7 286 599	12 192	7 298 791	493 222	7 792 014
Tournai	7 560 495	5 114	7 565 609	534 330	8 099 939
HAINAUT	67 501 612	46 369	67 547 981	5 005 450	72 553 431
Huy	5 539 205	11 282	5 550 487	373 548	5 924 034
Liège	35 972 951	8 371	35 981 322	2 895 165	38 876 487
Verviers	14 219 734	16 672	14 236 406	965 702	15 202 108
Waremmes	3 824 699	8 421	3 833 120	254 676	4 087 796
LIEGE	59 556 589	44 747	59 601 335	4 489 090	64 090 426
Hasselt	21 619 629	4 345	21 615 283	1 343 954	22 959 237
Maaseik	10 549 497	5 829	10 543 667	679 209	11 222 877
Tongres	9 464 013	1 754	9 462 257	641 666	10 103 924
LIMBOURG	41 633 139	11 931	41 621 207	2 664 830	44 286 037
Arlon	2 112 158	4 780	2 116 938	147 238	2 264 176
Bastogne	1 453 655	12 276	1 465 931	90 421	1 556 352
Marche-en-Famenne	2 128 721	6 764	2 135 485	152 383	2 287 868
Neufchâteau	2 481 516	10 857	2 492 373	150 787	2 643 160
Virton	2 079 978	5 455	2 085 433	127 309	2 212 742
LUXEMBOURG	10 256 028	40 132	10 296 160	668 138	10 964 298
Dinant	4 604 923	30 032	4 634 955	290 881	4 925 836
Namur	16 643 457	23 912	16 667 369	1 194 904	17 862 273
Philippeville	2 770 372	9 162	2 779 534	200 166	2 979 699
NAMUR	24 018 752	63 106	24 081 858	1 685 951	25 767 809
Alost	16 770 042	4 899	16 765 142	1 240 294	18 005 436
Termonde	11 025 129	1 907	11 027 036	704 464	11 731 500
Eeklo	4 452 178	1 370	4 450 807	278 042	4 728 849
Gand	33 778 951	5 934	33 773 016	2 243 463	36 016 479
Audenarde	6 705 706	1 030	6 706 736	453 495	7 160 231
Saint-Nicolas	13 187 651	17 979	13 205 630	707 532	13 913 162
FLANDRE ORIENTALE	85 919 656	8 710	85 928 366	5 627 290	91 555 657
Bruges	17 027 010	19 053	17 007 957	954 767	17 962 724
Dixmude	2 024 896	2 176	2 027 072	133 800	2 160 872
Ypres	4 901 481	3 139	4 904 620	362 008	5 266 628
Courtrai	17 169 290	10 046	17 159 243	1 075 728	18 234 971
Ostende	7 939 228	7 927	7 931 300	523 303	8 454 603
Roulers	7 908 059	169	7 907 889	515 306	8 423 195
Tielt	4 550 850	4 458	4 555 308	311 361	4 866 669
Furnes	3 014 309	4 200	3 010 107	89 776	3 099 884
FLANDRE OCCIDENTALE	64 535 125	31 626	64 503 497	3 966 049	68 469 546
REGION BRUXELLOISE	70 134 985	18 657	70 153 642	* 5 512 913	75 666 555
REGION FLAMANDE	381 572 885	33 299	381 539 585	24 459 305	405 998 890
REGION WALONNE dont :	188 256 562	240 334	188 496 895	13 464 891	201 961 786
REGION DE LANG. ALLEM.	3 570 393	2 474	3 572 867	229 095	3 801 962
LE ROYAUME	639 964 432	225 690	640 190 122	* 43 437 109	683 627 231

* DONT 701 354 DE TAXE D'AGGLOMERATION

PARTIE 2

REPARTITION DES DECLARATIONS PAR CLASSE DE REVENU, REVENUS MOYENS, LEUR DISPERSION ET LEUR ASYMETRIE SUR BASE DES QUARTILES

Les communes

Les arrondissements administratifs

Les provinces

Les Régions

Le Royaume

P R O V I N C E D ' A N V E R S

COMMUNES	Nombre de déclarations						Total
	< 100 000	100 000 - < 250 000	250 000 - < 500 000	500 000 - < 700 000	700 000 - < 1 000 000	1 000 000 & +	
1	2	3	4	5	6	7	8
ARRONDISSEMENT D'ANVERS							
AARTSELAAR	441	339	1 278	1 011	1 183	1 605	5 857
ANTWERPEN (ANVERS)	9 575	18 870	75 453	46 055	37 910	31 197	219 060
BOECHOUT	231	312	1 279	842	844	922	4 430
BOOM	218	382	2 162	1 343	1 167	694	5 966
BORSBEEK	187	262	1 193	887	918	841	4 288
BRASSCHAAT	924	1 039	3 825	2 761	2 728	3 174	14 451
BRECHT	364	560	2 209	1 755	1 514	1 231	7 633
EDEGEM	740	617	2 451	1 966	2 151	2 724	10 649
ESSEN	260	382	1 660	1 320	1 118	659	5 399
HEMIKSEM	184	249	1 292	957	821	610	4 113
HOVE	254	193	764	608	651	845	3 315
KALMTHOUT	385	450	1 788	1 241	1 193	1 134	6 191
KAPellen	666	648	2 712	1 916	1 965	2 295	10 202
KONTICH	470	456	1 794	1 478	1 500	1 651	7 349
LINT	169	167	667	514	574	532	2 623
MALLE	278	327	1 469	1 067	978	747	4 866
MORTSEL	683	826	3 334	2 440	2 380	2 551	12 214
NIEL	103	226	1 035	831	651	422	3 268
RANST	347	435	1 823	1 283	1 242	1 130	6 260
RUMST	264	299	1 595	1 235	1 142	999	5 534
SCHELLE	168	190	775	595	592	574	2 894
SCHILDE	551	525	1 850	1 285	1 262	2 144	7 617
SCHOTEN	707	861	3 898	2 870	2 680	2 432	13 448
STABROEK	388	426	1 736	1 258	1 530	1 425	6 763
WIJNEGEM	179	217	1 186	811	712	581	3 686
WOMMELGEM	233	312	1 386	936	934	914	4 715
WUUSTWEZEL	299	434	1 694	1 291	1 149	694	5 561
ZANDHOVEN	198	267	1 227	817	839	734	4 082
ZOERSEL	398	531	1 942	1 218	1 346	1 559	6 994
ZWIJNDRECHT	400	449	2 208	1 761	1 795	1 451	8 064
L'ARRONDISSEMENT	20 264	31 251	127 685	84 352	75 469	68 471	407 492
ARRONDISSEMENT DE MALINES							
BERLAAR	113	248	1 427	847	760	387	3 782
BONHEIDEN	318	324	1 489	1 038	895	1 194	5 258
BORNEM	370	519	2 490	1 598	1 571	1 224	7 772
DUFFEL	211	353	1 694	1 185	1 253	1 094	5 790
HEIST-OP-DEN-BERG	543	981	4 920	3 259	2 897	1 686	14 286
LIER (LIERRE)	511	1 062	4 406	2 915	2 621	1 922	13 437
MECHELEN (MALINES)	1 691	2 444	10 811	7 159	6 059	5 383	33 547
NIJLEN	268	545	2 894	1 593	1 393	864	7 557
PUTTE	232	473	1 843	1 227	1 148	787	5 710
PUURS	334	443	1 961	1 355	1 189	1 101	6 383
SINT-AMANDS	135	249	1 025	657	529	473	3 068
SINT-KATELIJNE-WAVER	421	513	2 037	1 389	1 451	1 351	7 162
WILLEBROEK	379	710	3 514	2 122	1 704	1 371	9 800
L'ARRONDISSEMENT	5 526	8 864	40 511	26 344	23 470	18 837	123 552

P R O V I N C E D ' A N V E R S

Revenu total net imposable (1 000 000F)	Valeurs moyennes			Mesures interquartiles			COMMUNES
	Revenu moyen par		Revenu médian (1 000F)	Différence	Coeffi-cient	Asy-métrie	
	Habitant (1 000F)	Déclarat. (1 000F)					
9	10	11	12	13	14	15	16
ARRONDISSEMENT D'ANVERS							
4 704,6	345,4	803,2	666,1	647,8	97,3	17,1	AARTSELAAR
138 366,4	291,6	631,6	519,5	434,1	83,6	23,5	ANTWERPEN (ANVERS)
3 185,2	287,5	719,0	583,4	538,7	92,3	25,1	BOECHOUT
3 654,2	264,0	612,5	528,5	394,3	74,6	22,1	BOOM
2 987,7	322,7	696,8	605,0	517,0	85,5	20,1	BORSBEEK
11 251,7	332,5	778,6	592,3	557,8	94,2	23,5	BRASSCHAAT
5 045,2	263,3	661,0	566,8	456,9	80,6	20,9	BRECHT
8 472,5	361,7	795,6	651,2	611,7	93,9	18,4	EDEGEM
3 453,6	247,7	639,7	547,9	407,2	74,3	20,4	ESSEN
2 635,3	281,1	640,7	560,2	431,6	77,0	23,2	HEMIKSEM
2 705,4	346,8	816,1	643,4	616,6	95,8	18,6	HOVE
4 360,2	281,6	704,3	566,7	495,5	87,4	22,8	KALMTHOUT
7 770,2	331,0	761,6	603,0	564,9	93,7	22,5	KAPELLEN
5 429,7	293,5	738,8	624,4	549,8	88,0	18,3	KONTICH
1 816,3	280,9	692,4	614,0	530,0	86,3	16,6	LINT
3 217,0	274,4	661,1	553,6	458,4	82,8	21,6	MALLE
8 821,1	337,1	722,2	592,9	531,9	89,7	21,9	MORTSEL
2 040,8	258,9	624,5	551,4	403,0	73,1	22,0	NIEL
4 227,5	272,7	675,3	566,0	490,2	86,6	24,6	RANST
3 781,8	279,0	683,4	581,0	485,1	83,5	25,6	RUMST
2 015,6	294,6	696,5	595,8	531,7	89,2	22,0	SCHELLE
6 648,7	364,9	872,9	625,6	689,5	110,2	29,9	SCHILDE
9 577,6	309,6	712,2	576,8	482,8	83,7	22,5	SCHOTEN
4 710,3	291,1	696,5	626,0	548,6	87,6	15,1	STABROEK
2 445,8	295,5	663,5	551,6	437,5	79,3	25,2	WIJNEGEM
3 297,4	301,5	699,3	586,2	519,3	88,6	21,9	WOMMELGEM
3 428,2	239,0	616,5	547,9	415,0	75,8	15,0	WUUSTWEZEL
2 800,6	268,6	686,1	573,2	501,2	87,4	25,5	ZANDHOVEN
5 150,4	303,8	736,4	593,1	574,4	96,9	22,4	ZOERSEL
5 494,3	301,7	681,3	595,0	483,4	81,2	20,4	ZWIJNDRECHT
273 495,1	297,3	671,2	548,6	476,4	86,8	23,5	L'ARRONDISSEMENT
ARRONDISSEMENT DE MALINES							
2 255,8	233,9	596,5	517,8	386,4	74,6	22,3	BERLAAR
3 978,8	313,5	756,7	581,0	557,3	95,9	30,6	BONHEIDEN
5 015,1	270,7	645,3	553,2	476,1	86,1	22,6	BORNEM
4 073,1	270,7	703,5	601,9	494,5	82,2	18,0	DUFFEL
8 744,9	248,3	612,1	530,5	404,7	76,3	24,6	HEIST-OP-DEN-BERG
8 628,4	279,3	642,1	539,1	439,5	81,5	23,1	LIER (LIERRE)
21 901,9	289,6	652,9	540,7	460,1	85,1	24,5	MECHELEN (MALINES)
4 478,9	231,7	592,7	506,6	402,3	79,4	25,2	NIJLEN
3 567,4	245,4	624,8	536,7	440,6	82,1	23,5	PUTTE
4 204,1	276,4	658,6	553,6	486,1	87,8	27,0	PUURS
1 913,8	265,0	623,8	530,4	449,7	84,8	27,0	SINT-AMANDS
4 866,5	273,6	679,5	573,0	513,5	89,6	25,6	SINT-KATELIJNE-WAVER
6 093,5	274,7	621,8	522,9	427,9	81,8	25,4	WILLEBROEK
79 722,3	271,3	645,3	540,9	452,1	83,6	24,8	L'ARRONDISSEMENT

P R O V I N C E D ' A N V E R S

COMMUNES	Nombre de déclarations						Total
	< 100 000	100 000 - < 250 000	250 000 - < 500 000	500 000 - < 700 000	700 000 - < 1 000 000	1 000 000 & +	
1	2	3	4	5	6	7	8
ARRONDISSEMENT DE TURNHOUT							
ARENDONK	213	341	1 358	1 145	892	401	4 350
BAARLE-HERTOG (BAERLE-DUC)	33	78	288	185	102	64	750
BALEN	316	553	2 489	1 842	1 559	875	7 634
BEERSE	272	340	1 517	1 162	1 195	925	5 411
DESSEL	174	256	1 126	791	706	397	3 450
GEEL	726	1 056	4 136	2 719	2 637	1 926	13 200
GROBBENDONK	183	294	1 240	820	699	547	3 783
HERENTALS	438	805	3 348	2 297	1 961	1 336	10 185
HERENTHOUT	132	250	1 081	723	624	336	3 146
HERSELT	157	371	1 649	1 163	1 089	590	5 019
HOOGSTRATEN	339	489	1 860	1 322	1 029	606	5 645
HULSHOUT	116	211	972	679	627	281	2 886
KASTERLEE	377	420	1 741	1 538	1 278	795	6 149
LAAKDAL	227	387	1 711	1 376	1 263	649	5 613
LILLE	261	359	1 741	1 210	1 011	620	5 202
MEERHOUT	142	267	1 294	865	787	388	3 743
MERKSPLAS	145	208	738	648	512	354	2 605
MOL	607	977	3 989	2 679	2 530	2 084	12 866
OLEN	203	306	1 271	887	965	618	4 250
OUD-TURNHOUT	305	313	1 149	907	988	771	4 433
RAVELS	194	364	1 339	1 013	782	391	4 083
RETIE	177	262	1 085	846	742	357	3 469
RIJKEVORSEL	181	293	1 083	909	779	374	3 619
TURNHOUT	937	1 310	5 086	3 635	3 246	2 162	16 376
VORSELAAR	108	247	1 097	619	501	283	2 855
VOSELAAR	252	226	968	706	871	745	3 768
WESTERLO	421	613	2 355	1 774	1 876	1 153	8 192
L'ARRONDISSEMENT	7 636	11 596	47 711	34 460	31 251	20 028	152 682
LA PROVINCE	33 426	51 711	215 907	145 156	130 190	107 336	683 726

PROVINCE D'ANVERS

Revenu total net imposable (1 000 000F)	Valeurs moyennes			Mesures interquartiles			COMMUNES
	Revenu moyen par		Revenu médian (1 000F)	Différence	Coeffi-cient	Asy-métrie	
	Habitant (1 000F)	Déclarat. (1 000F)					
9	10	11	12	13	14	15	16
ARRONDISSEMENT DE TURNHOUT							
2 564,7	234,4	589,6	536,5	379,7	70,8	13,1	ARENDONK
427,2	203,3	569,6	485,3	343,6	70,8	10,9	BAARLE-HERTOG (BAERLE-DUC)
4 653,9	251,4	609,6	541,2	388,8	71,8	21,2	BALEN
3 660,6	269,2	676,5	590,1	487,8	82,7	18,0	BEERSE
2 114,3	258,9	612,8	536,7	407,7	76,0	18,0	DESSEL
8 346,9	259,5	632,3	541,0	462,5	85,5	22,0	GEEL
2 419,1	259,0	639,5	540,8	437,4	80,9	19,7	GROBBENDONK
6 377,7	262,7	626,2	535,1	427,9	80,0	22,3	HERENTALS
1 881,8	240,0	598,1	527,1	397,5	75,4	19,0	HERENTHOUT
3 129,7	248,9	623,6	553,1	416,1	75,2	16,4	HERSELT
3 375,7	219,9	598,0	515,0	403,2	78,3	19,0	HOOGSTRATEN
1 738,9	240,2	602,5	535,6	391,3	73,1	16,1	HULSHOUT
3 888,3	247,9	632,3	566,0	416,1	73,5	12,3	KASTERLEE
3 477,4	246,1	619,5	561,0	398,2	71,0	16,2	LAAKDAL
3 180,6	241,4	611,4	533,6	419,4	78,6	21,2	LILLE
2 250,1	249,6	601,1	533,1	399,2	74,9	25,2	MEERHOUT
1 646,9	241,1	632,2	554,6	426,6	76,9	17,5	MERKSPLAS
8 670,8	285,8	673,9	555,2	466,3	84,0	23,3	MOL
2 764,9	271,3	650,6	569,5	468,7	82,3	16,0	OLEN
3 046,4	272,2	687,2	589,5	503,7	85,4	15,0	OUD-TURNHOUT
2 413,0	218,0	591,0	523,3	386,3	73,8	12,1	RAVELS
2 081,8	232,1	600,1	542,9	401,4	73,9	15,1	RETIE
2 164,5	227,9	598,1	543,9	397,8	73,1	12,8	RIJKEVORSEL
10 229,2	272,2	624,6	541,4	439,7	81,2	17,5	TURNHOUT
1 611,2	241,0	564,3	495,2	386,2	78,0	21,8	VORSELAAR
2 800,8	304,7	743,3	613,4	527,1	85,9	15,2	VOSELAAR
5 224,7	256,1	637,8	575,2	450,9	78,4	15,0	WESTERLO
96 140,9	255,7	629,7	546,3	432,4	79,1	18,9	L'ARRONDISSEMENT
449 358,3	282,6	657,2	546,7	461,0	84,3	22,6	LA PROVINCE

P R O V I N C E D E B R A B A N T

COMMUNES	Nombre de déclarations						Total
	< 100 000	100 000 - < 250 000	250 000 - < 500 000	500 000 - < 700 000	700 000 - < 1 000 000	1 000 000 & +	
1	2	3	4	5	6	7	8
ARRONDISSEMENT DE BRUXELLES-CAPITALE							
ANDERLECHT	1 864	2 964	12 793	7 893	5 835	4 943	36 292
AUDERGEM / OUDERGEM	712	1 043	3 715	2 675	2 439	3 156	13 740
BERCHEM-SAINTE-AGATHE							
SINT-AGATHA-BERCHEM	399	658	2 905	1 720	1 466	1 782	8 930
BRUXELLES / BRUSSEL	2 567	5 393	18 438	10 158	7 713	7 077	51 346
ETTERBEEK	761	1 710	6 103	3 563	2 663	2 419	17 219
EVERE	651	904	4 340	2 968	2 379	2 468	13 710
FOREST / VORST	887	1 855	7 133	4 257	3 336	3 150	20 618
GANSHOREN	455	729	3 361	2 107	1 732	1 829	10 213
IXELLES / ELSENE	1 442	3 915	10 831	6 013	4 537	4 583	31 321
JETTE	867	1 615	6 286	3 857	3 226	3 198	19 049
KOEKELBERG	329	785	2 718	1 464	1 158	973	7 427
MOLENBEEK-SAINTE-JEAN							
SINT-JANS-MOLENBEEK	1 268	2 337	9 256	5 130	3 766	3 378	25 135
SAINTE-GILLES / SINT-GILLIS	867	2 519	7 137	3 266	2 073	1 241	17 103
SAINTE-JOSSE-TEN-NOODE							
SINT-JOOST-TEN-NODE	379	823	2 788	1 353	874	475	6 692
SCHAERBEEK / SCHAARBEEK	2 022	3 980	14 580	8 430	6 039	4 966	40 017
UCCLE / UKKEL	1 541	3 223	9 488	5 810	5 145	7 735	32 942
WATERMAEL-BOITSFORT							
WATERMAAL-BOSVOORDE	576	922	3 027	2 168	2 064	2 711	11 468
WOLUWE-SAINTE-LAMBERT							
SINT-LAMBRECHTS-WOLUWE	1 143	1 840	5 983	4 158	3 769	5 086	21 979
WOLUWE-SAINTE-PIERRE							
SINT-PIETERS-WOLUWE	907	1 342	4 223	2 850	2 791	4 489	16 602
<i>L'ARRONDISSEMENT</i>	<i>19 637</i>	<i>38 557</i>	<i>135 105</i>	<i>79 840</i>	<i>63 005</i>	<i>65 659</i>	<i>401 803</i>
ARRONDISSEMENT DE HAL-VILVORDE							
AFFLIGEM	325	303	1 368	874	947	930	4 747
ASSE	752	848	3 370	2 150	2 143	2 675	11 938
BEERSEL	592	601	2 519	1 636	1 551	2 290	9 189
BEVER (BIEVENE)	30	69	225	129	117	122	692
DILBEEK	1 030	933	4 011	2 790	2 820	4 313	15 897
DROGENBOS	84	131	691	446	395	378	2 125
GALMAARDEN (GAMMERAGES)	158	264	1 058	543	599	487	3 109
GOOIK	228	287	1 199	569	617	573	3 473
GRIMBERGEN	873	919	3 904	2 679	2 546	3 639	14 560
HALLE (HAL)	965	912	4 448	2 830	2 533	2 660	14 348
HERNE	174	233	864	411	459	449	2 590
HOEILAART	217	327	1 042	621	577	844	3 628
KAMPENHOUT	229	273	1 083	665	650	835	3 735
KAPELLE-OP-DEN-BOS	220	226	988	796	700	688	3 618
KRAAINEM	270	323	1 155	861	822	1 576	5 007
LENNIK	222	289	1 065	642	602	715	3 535
LIEDEKERKE	238	322	1 708	1 002	928	737	4 935
LINKEBEEK	123	168	469	339	322	530	1 951
LONDERZEEL	367	503	2 127	1 489	1 336	1 197	7 019
MACHELEN	284	308	1 507	1 051	1 000	903	5 053
MEISE	358	540	1 723	1 153	1 220	1 919	6 913
MERCHTEM	359	442	1 636	1 011	990	978	5 416
OPWIJK	252	309	1 305	908	941	880	4 595
OVERIJSE	512	596	2 099	1 328	1 306	2 331	8 172
PEPINGEN	117	153	529	275	261	287	1 622

PROVINCE DE BRABANT

Revenu total net imposable (1 000 000F)	Valeurs moyennes			Mesures interquartiles			COMMUNES
	Revenu moyen par		Revenu médian (1 000F)	Différence	Coeffi-cient	Asy-métrie	
	Habitant (1 000F)	Déclarat. (1 000F)					
9	10	11	12	13	14	15	16
ARRONDISSEMENT DE BRUXELLES-CAPITALE							
22 394,6	251,4	617,1	509,9	413,2	81,0	24,2	ANDERLECHT
10 607,0	363,8	772,0	592,0	580,5	98,1	25,0	AUDERGHEM / OUDERGEM
6 302,4	336,1	705,8	550,2	517,7	94,1	29,2	BERCHEM-SAINTE-AGATHE
32 187,9	235,0	626,9	489,2	425,2	86,9	25,5	SINT-AGATHA-BERCHEM
10 813,9	256,7	628,0	501,3	426,3	85,0	24,5	BRUXELLES / BRUSSEL
9 177,2	305,3	669,4	552,9	472,9	85,5	27,1	ETTERBEEK
13 549,0	283,7	657,1	515,4	443,4	86,0	26,1	EVERE
7 040,4	341,5	689,4	546,4	480,2	87,9	26,1	FOREST / VORST
20 011,6	268,3	638,9	487,1	443,9	91,1	24,6	GANSHOREN
12 549,3	323,4	658,8	532,2	473,1	88,9	25,6	IXELLES / ELSENE
4 483,7	281,0	603,7	488,1	430,5	88,2	25,1	JETTE
15 475,9	223,6	615,7	492,0	408,5	83,0	26,3	KOEKELBERG
8 687,9	196,4	508,0	422,1	339,9	80,5	17,8	MOLENBEEK-SAINTE-JEAN
3 477,4	165,6	519,6	440,4	334,5	76,0	16,9	SINT-JANS-MOLENBEEK
24 114,4	230,6	602,6	490,1	397,5	81,1	23,5	SAINTE-GILLES / SINT-GILLIS
26 765,1	352,3	812,5	564,2	607,4	107,7	30,1	SAINTE-JOSSE-TEN-NOODE
8 848,9	357,0	771,6	599,9	594,3	99,1	24,6	SINT-JOOST-TEN-NODE
16 689,6	347,8	759,3	587,1	584,4	99,5	25,6	SCHAERBEEK / SCHAARBEEK
14 866,3	383,6	895,5	620,8	687,1	110,7	27,6	UCCLE / UKKEL
268 042,4	276,2	667,1	515,0	464,0	90,1	26,4	WATERMAEL-BOITSFORT
							WATERMAAL-BOSVOORDE
							WOLUWE-SAINTE-LAMBERT
							SINT-LAMBRECHTS-WOLUWE
							WOLUWE-SAINTE-PIERRE
							SINT-PIETERS-WOLUWE
							L'ARRONDISSEMENT
ARRONDISSEMENT DE HAL-VILVORDE							
3 272,3	284,4	689,3	580,8	541,2	93,2	21,2	AFFLIGEM
8 625,2	322,6	722,5	573,8	577,0	100,6	30,7	ASSE
7 072,8	327,7	769,7	597,9	619,2	103,6	29,4	BEERSEL
457,2	260,8	660,8	530,5	529,5	99,8	31,2	BEVER (BIEVENE)
12 752,6	351,0	802,2	628,5	656,8	104,5	28,5	DILBEEK
1 462,5	307,9	688,2	555,3	495,1	89,2	30,8	DROGENBOS
1 987,0	278,7	639,1	518,8	497,2	95,8	31,3	GALMAARDEN (GAMMERAGES)
2 183,6	275,8	628,7	506,0	506,0	100,0	32,1	GOOIK
11 136,4	352,6	764,9	605,8	611,2	100,9	28,9	GRIMBERGEN
9 659,6	298,8	673,2	547,3	505,1	92,3	30,5	HALLE (HAL)
1 683,5	278,4	650,0	510,7	527,9	103,4	32,6	HERNE
2 695,7	294,1	743,0	559,0	602,4	107,8	32,2	HOEILAART
2 701,4	282,4	723,3	574,0	568,3	99,0	29,6	KAMPENHOUT
2 498,4	295,3	690,5	573,9	504,9	88,0	30,7	KAPELLE-OP-DEN-BOS
4 746,6	389,5	948,0	676,4	732,5	108,3	27,0	KRAAINEM
2 468,0	308,0	698,2	545,9	547,7	100,3	28,9	LENNIK
3 149,8	276,7	638,3	527,4	446,5	84,7	28,7	LIEDEKERKE
1 621,8	355,6	831,3	617,5	691,5	112,0	29,3	LINKEBEEK
4 657,6	275,6	663,6	557,3	481,3	86,4	25,8	LONDERZEEL
3 421,4	305,5	677,1	572,8	500,7	87,4	25,4	MACHELEN
5 540,7	338,0	801,5	635,5	664,0	104,5	24,1	MEISE
3 598,4	277,2	664,4	544,2	509,8	93,7	27,5	MERCHTEM
3 121,8	273,5	679,4	575,6	511,5	88,9	26,5	OPWIJK
7 050,7	313,2	862,8	616,1	705,9	114,6	32,3	OVERIJSE
1 037,4	273,5	639,6	506,5	525,8	103,8	30,9	PEPINGEN

P R O V I N C E D E B R A B A N T

COMMUNES	Nombre de déclarations						Total
	< 100 000	100 000 - < 250 000	250 000 - < 500 000	500 000 - < 700 000	700 000 - < 1 000 000	1 000 000 & +	
1	2	3	4	5	6	7	8
ARRONDISSEMENT DE HAL-VILVORDE							
ROOSDAAL	267	441	1 379	744	732	735	4 298
SINT-GENESIUS-RODE (RHODE-ST-GENESE)	403	445	1 559	1 068	1 013	2 136	6 624
SINT-PIETERS-LEEUEW	674	802	3 695	2 361	2 308	2 640	12 480
STEENOKKERZEEL	273	241	1 053	731	775	1 023	4 096
TERNAT	331	399	1 528	1 025	1 162	1 187	5 632
VILVOORDE (VILVORDE)	693	899	4 498	3 033	2 828	2 731	14 682
WEMMEL	338	417	1 563	1 101	1 051	1 608	6 078
WEZEMBEEK-OPPEM	336	331	1 142	830	842	1 522	5 003
ZAVENTEM	648	627	2 744	2 113	2 178	2 680	10 990
ZEMST	436	485	2 080	1 472	1 469	1 828	7 770
L'ARRONDISSEMENT	13 378	15 366	63 334	41 676	40 740	51 026	225 520
ARRONDISSEMENT DE LOUVAIN							
AARSCHOT	659	1 326	4 467	2 391	2 206	1 573	12 622
BEGIJNENDIJK	130	261	1 164	712	739	487	3 493
BEKKEVOORT	122	222	794	435	368	265	2 206
BERTEM	214	296	992	617	601	708	3 428
BIERBEEK	207	221	861	544	579	815	3 227
BOORTMEERBEEK	224	248	1 219	822	823	897	4 233
BOUTERSEM	121	204	845	519	548	482	2 719
DIEST	430	733	2 835	1 971	1 780	1 315	9 064
GEETBETS	100	228	855	526	438	206	2 353
GLABBEEK	110	161	672	374	359	302	1 978
HAACHT	258	306	1 477	1 004	980	807	4 832
HERENT	433	419	1 772	1 203	1 336	1 744	6 907
HOEGAARDEN	127	205	844	468	437	392	2 473
HOLSBEEK	167	196	971	605	565	533	3 037
HULDENBERG	179	274	1 002	554	541	604	3 154
KEERBERGEN	189	320	1 040	753	681	1 023	4 006
KORTENAKEN	141	297	1 175	638	538	291	3 080
KORTENBERG	340	366	1 684	1 169	1 153	1 499	6 211
LANDEN	280	438	2 057	1 444	1 196	845	6 260
LEUVEN (LOUVAIN)	2 063	3 145	11 510	8 318	6 897	7 005	38 938
LINTER	159	264	916	566	534	348	2 787
LUBBEEK	333	292	1 292	783	945	1 159	4 804
OD-HEVERLEE	270	242	960	622	703	993	3 790
ROTSelaar	230	336	1 288	1 003	975	951	4 783
SCHERPENHEUVEL-ZICHEM (MONTAIGU-ZICHEM)	373	579	2 890	2 115	1 830	1 031	8 818
TERVUREN	515	676	2 197	1 340	1 199	1 855	7 782
TIELT-WINGE	151	257	1 122	733	701	510	3 474
TIENEN (TIRLEMONT)	769	1 241	4 919	3 029	2 644	2 211	14 813
TREMELO	178	353	1 375	986	898	675	4 465
ZOUTLEEUEW (LEAU)	141	261	1 090	685	617	338	3 132
L'ARRONDISSEMENT	9 613	14 367	56 285	36 929	33 811	31 864	182 869

PROVINCE DE BRABANT

Revenu total net imposable (1 000 000F)	Valeurs moyennes			Mesures interquartiles			COMMUNES
	Revenu moyen par		Revenu médian (1 000F)	Différence	Coeffi-cient	Asy-métrie	
	Habitant (1 000F)	Déclarat. (1 000F)					
9	10	11	12	13	14	15	16
ARRONDISSEMENT DE HAL-VILVORDE							
2 728,5	272,9	634,8	514,4	533,5	103,7	28,5	ROOSDAAL
6 618,2	380,2	999,1	662,5	795,9	120,1	31,5	SINT-GENESIUS-RODE
8 764,9	307,7	702,3	577,3	552,5	95,7	27,2	(RHODE-ST-GENESE)
3 121,1	317,9	762,0	619,4	599,7	96,8	26,6	SINT-PIETERS-LEEUEW
4 005,6	306,0	711,2	601,4	558,8	92,9	21,6	STEENOKKERZEEL
							TERNAT
10 158,4	309,0	691,9	573,2	502,2	87,6	26,1	VILVORDE (VILVORDE)
5 147,1	380,5	846,8	615,4	653,6	106,2	30,3	WEMMEL
4 469,2	355,4	893,3	663,9	731,9	110,2	25,7	WEZEMBEEK-OPPEM
8 393,2	327,0	763,7	628,3	579,5	92,2	24,1	ZAVENTEM
5 745,5	314,0	739,5	602,2	575,3	95,5	28,7	ZEMST
167 754,1	317,8	743,9	585,1	574,9	98,3	28,3	L'ARRONDISSEMENT
ARRONDISSEMENT DE LOUVAIN							
7 371,6	283,1	584,0	491,6	448,9	91,3	23,5	AARSCHOT
2 201,0	273,5	630,1	545,0	473,3	86,9	23,6	BEGIJNENDIJK
1 307,3	244,7	592,6	488,0	412,2	84,5	28,8	BEKKEVOORT
2 530,9	305,0	738,3	553,2	571,8	103,4	29,2	BERTEM
2 431,4	295,1	753,5	600,6	618,1	102,9	30,8	BIERBEEK
3 127,6	304,3	738,9	589,9	533,6	90,5	28,5	BOORTMEERBEEK
1 805,5	278,3	664,0	569,0	499,4	87,8	24,7	BOUTERSEM
5 784,1	270,9	638,1	545,3	446,9	82,0	20,4	DIEST
1 319,9	236,4	561,0	497,9	375,5	75,4	24,5	GEETBETS
1 245,8	257,5	629,8	518,0	475,5	91,8	33,3	GLABBEEK
3 287,4	276,6	680,3	559,0	473,2	84,7	26,8	HAACHT
5 438,2	314,9	787,3	624,3	612,9	98,2	24,8	HERENT
1 573,9	284,0	636,4	523,9	469,6	89,6	28,1	HOEGAARDEN
2 062,9	274,5	679,3	553,5	495,5	89,5	25,2	HOLSBEEK
2 189,9	287,0	694,3	531,6	528,4	99,4	32,3	HULDENBERG
3 320,5	329,1	828,9	604,4	614,8	101,7	31,7	KEERBERGEN
1 721,9	234,8	559,1	485,0	380,9	78,5	25,0	KORTENAKEN
4 726,2	303,7	760,9	607,0	579,3	95,4	29,9	KORTENBERG
3 949,0	278,4	630,8	542,9	425,2	78,3	23,4	LANDEN
26 593,9	312,6	683,0	556,1	482,0	86,7	23,2	LEUVEN (LOUVAIN)
1 681,3	256,5	603,3	515,6	434,1	84,2	25,4	LINTER
3 683,2	302,9	766,7	615,4	611,6	99,4	20,7	LUBBEEK
2 985,3	309,4	787,7	630,2	645,8	102,5	21,5	OD-HEVERLEE
3 397,0	280,9	710,2	591,7	506,7	85,6	25,8	ROTSelaar
5 441,6	268,0	617,1	548,4	400,2	73,0	18,0	SCHERPENHEUVEL-ZICHEM (MONTAIGU-ZICHEM)
6 030,8	316,1	775,0	559,1	625,2	111,8	30,4	TERVUREN
2 210,9	251,0	636,4	551,4	445,8	80,8	23,0	TIELT-WINGE
9 502,2	299,0	641,5	524,0	452,0	86,3	27,8	TIENEN (TIRLEMONT)
2 932,2	264,6	656,7	557,6	435,8	78,2	19,5	TREMELO
1 850,3	240,9	590,8	517,6	407,3	78,7	21,4	ZOUTLEEUEW (LEAU)
123 703,8	290,5	676,5	550,8	489,4	88,8	25,3	L'ARRONDISSEMENT

PROVINCE DE BRABANT

COMMUNES	Nombre de déclarations						Total
	< 100 000	100 000 - < 250 000	250 000 - < 500 000	500 000 - < 700 000	700 000 - < 1 000 000	1 000 000 & +	
1	2	3	4	5	6	7	8
ARRONDISSEMENT DE NIVELLES							
BEAUVECHAIN (BEVEKOM)	121	185	704	425	412	480	2 327
BRAINE-L'ALLEUD (EIGENBRAKEL)	880	928	3 321	2 211	2 185	3 680	13 205
BRAINE-LE-CHATEAU (KASTEELBRAKEL)	186	195	971	596	544	714	3 206
CHASTRE	129	143	579	346	342	438	1 977
CHAUMONT-GISTOUX	207	279	826	472	508	851	3 143
COURT-SAINT-ETIENNE	207	250	1 001	591	504	585	3 138
GENAPPE (GENEPIEN)	301	456	1 464	910	890	1 041	5 062
GREZ-DOICEAU (GRAVEN)	251	328	1 265	669	682	929	4 124
HELECINE	59	103	453	245	203	188	1 251
INCOURT	69	135	455	240	222	239	1 360
ITTRE (ITTER)	104	154	590	414	396	411	2 069
JODOIGNE (GELDENAKEN)	185	428	1 427	715	664	691	4 110
LA HULPE (TERHULPEN)	228	263	751	457	476	783	2 958
LASNE	385	444	1 142	667	661	1 493	4 792
MONT-SAINT-GUIBERT	110	135	551	333	356	388	1 873
NIVELLES (NIJVEL)	609	812	2 860	1 877	1 767	2 084	10 009
ORP-JAUCHE	133	330	1 020	511	448	369	2 811
OTTIGNIES-LOUVAIN-LA-NEUVE	642	649	2 097	1 361	1 269	1 866	7 884
PERWEZ (PERWIJS)	168	196	791	496	407	414	2 472
RAMILLIES	90	222	710	334	333	290	1 979
REBECQ	151	306	1 250	717	660	601	3 685
RIXENSART	598	733	2 237	1 412	1 403	2 422	8 805
TUBIZE (TUBEKE)	478	628	2 739	1 789	1 694	1 369	8 697
VILLERS-LA-VILLE	165	253	1 147	670	473	534	3 242
WALHAIN	107	128	602	312	311	418	1 878
WATERLOO	673	804	2 305	1 641	1 654	3 152	10 229
WAVRE (WAVER)	808	923	3 301	1 903	1 916	2 618	11 469
L'ARRONDISSEMENT	8 044	10 410	36 559	22 314	21 380	29 048	127 755
LA PROVINCE	50 672	78 700	291 283	180 759	158 936	177 597	937 947

P R O V I N C E D E B R A B A N T

Revenu total net imposable (1 000 000F)	Valeurs moyennes			Mesures interquartiles			COMMUNES
	Revenu moyen par		Revenu médian (1 000F)	Différence	Coeffi-cient	Asy-métrie	
	Habitant (1 000F)	Déclarat. (1 000F)					
9	10	11	12	13	14	15	16
ARRONDISSEMENT DE NIVELLES							
1 678,4	304,9	721,3	556,9	546,1	98,0	29,4	BEAUVECHAIN (BEVEKOM)
10 747,1	342,1	813,9	625,3	689,8	110,3	28,1	BRAINE-L'ALLEUD (EIGENBRAKEL)
2 359,6	310,5	736,0	574,3	559,6	97,4	30,4	BRAINE-LE-CHATEAU (KASTEELBRAKEL)
1 414,6	265,0	715,5	565,9	568,1	100,4	30,9	CHASTRE
2 557,8	331,6	813,8	589,1	729,2	123,8	35,0	CHAUMONT-GISTOUX
2 133,6	288,2	679,9	533,7	509,3	95,4	27,6	COURT-SAINT-ETIENNE
3 674,1	298,1	725,8	558,8	555,9	99,5	27,3	GENAPPE (GENEPIEN)
3 104,6	316,4	752,8	554,4	592,7	106,9	32,8	GREZ-DOICEAU (GRAVEN)
781,8	279,0	624,9	507,7	425,1	83,7	26,7	HELECINE
911,7	278,5	670,4	511,9	492,2	96,1	31,2	INCOURT
1 486,5	303,2	718,4	572,0	531,2	92,9	25,5	ITTRE (ITTER)
2 745,4	288,1	668,0	504,7	498,0	98,7	30,0	JODOIGNE (GELDENAKEN)
2 570,4	362,6	869,0	583,9	705,7	120,9	32,3	LA HULPE (TERHULPEN)
4 757,3	395,5	992,8	619,7	843,4	136,1	33,4	LASNE
1 370,6	289,2	731,8	577,0	536,7	93,0	25,0	MONT-SAINT-GUIBERT
7 064,7	312,6	705,8	567,0	542,7	95,7	25,4	NIVELLES (NIJVEL)
1 679,1	269,6	597,3	476,2	444,9	93,4	27,4	ORP-JAUCHE
5 831,0	272,4	739,6	577,3	619,6	107,3	26,7	OTTIGNIES-LOUVAIN-LA-NEUVE
1 606,6	265,2	649,9	525,1	478,4	91,1	28,4	PERWEZ (PERWIJS)
1 217,8	280,4	615,4	486,6	478,5	98,3	30,9	RAMILLIES
2 397,1	265,4	650,5	532,5	474,3	89,1	27,1	REBECQ
7 410,5	363,2	841,6	613,8	705,0	114,9	28,7	RIXENSART
5 661,4	284,0	651,0	548,8	476,0	86,7	23,0	TUBIZE (TUBEKE)
2 091,3	268,5	645,1	513,5	455,2	88,7	26,5	VILLERS-LA-VILLE
1 377,8	298,6	733,6	552,6	573,1	103,7	36,8	WALHAIN
9 338,2	357,1	912,9	659,3	775,6	117,6	28,2	WATERLOO
8 481,8	311,3	739,5	563,8	595,8	105,7	29,1	WAVRE (WAVER)
96 450,7	313,9	755,0	570,0	590,2	103,5	28,3	L'ARRONDISSEMENT
655 951,0	294,0	699,3	544,2	514,6	94,6	27,6	LA PROVINCE

P R O V I N C E D E H A I N A U T

COMMUNES	Nombre de déclarations						Total
	< 100 000	100 000 - < 250 000	250 000 - < 500 000	500 000 - < 700 000	700 000 - < 1 000 000	1 000 000 & +	
1	2	3	4	5	6	7	8
ARRONDISSEMENT D'ATH							
ATH (AAT)	541	950	3 659	2 042	1 709	1 528	10 429
BELOEIL	204	410	1 782	1 094	921	576	4 987
BERNISSART	223	308	1 538	910	761	401	4 141
BRUGELETTE	72	125	501	242	211	166	1 317
CHIEVRES	123	268	994	500	388	318	2 591
ELLEZELLES (ELZELE)	105	224	762	428	366	266	2 151
FLOBECQ (VLOESBERG)	55	113	436	226	203	169	1 202
FRASNES-LEZ-ANVAING	153	404	1 634	812	693	479	4 175
L'ARRONDISSEMENT	1 476	2 802	11 306	6 254	5 252	3 903	30 993
ARRONDISSEMENT DE CHARLEROI							
AISEAU-PRESLES	172	355	1 652	986	695	490	4 350
CHAPELLE-HERLAIMONT	251	427	1 865	1 330	862	552	5 287
CHARLEROI	3 860	7 625	33 263	18 686	13 044	9 122	85 600
CHATELET	620	1 472	6 345	3 288	2 423	1 443	15 591
COURCELLES	459	962	4 628	2 690	1 907	1 245	11 891
FARCIENNES	196	305	1 535	1 000	632	354	4 022
FLEURUS	404	665	3 019	2 030	1 460	1 067	8 645
FONTAINE-L'EVEQUE	331	530	2 407	1 578	1 115	644	6 605
GERPINNES	230	334	1 207	838	791	1 076	4 476
LES BONS VILLERS	147	233	923	655	547	576	3 081
MANAGE	407	820	3 576	1 869	1 431	917	9 020
MONTIGNY-LE-TILLEUL	193	257	1 270	892	744	946	4 302
PONT-A-CELLES	335	466	2 050	1 329	1 179	960	6 319
SENEFFE	282	366	1 329	738	687	602	4 004
L'ARRONDISSEMENT	7 887	14 817	65 069	37 909	27 517	19 994	173 193
ARRONDISSEMENT DE MONS							
BOUSSU	368	702	3 258	1 949	1 396	812	8 485
COLFONTAINE	339	774	3 034	1 815	1 301	727	7 990
DOUR	319	557	2 494	1 449	1 018	729	6 566
FRAMERIES	295	721	3 355	1 996	1 434	924	8 725
HENSIES	112	211	933	589	408	252	2 505
HONNELLES	79	169	701	399	311	252	1 911
JURBISE (JURBEKE)	140	238	957	622	539	623	3 119
LENS	63	179	546	291	239	207	1 525
MONS (BERGEN)	1 947	3 298	12 463	7 522	5 825	5 017	36 072
QUAREGNON	313	621	2 858	1 828	1 301	734	7 655
QUEVY	125	297	1 088	604	495	449	3 058
QUIEVRAIN	137	230	957	618	377	303	2 622
SAINT-GHISLAIN	345	607	2 866	1 885	1 613	1 301	8 617
L'ARRONDISSEMENT	4 582	8 604	35 510	21 567	16 257	12 330	98 850
ARRONDISSEMENT DE MOUSCRON							
COMINES-WARNETON (KOMEN-WAASTEN)	326	736	2 794	1 590	1 245	520	7 211
MOUSCRON (MOESKROEN)	1 005	1 869	8 428	4 892	4 146	2 251	22 591
L'ARRONDISSEMENT	1 331	2 605	11 222	6 482	5 391	2 771	29 802

PROVINCE DE HAINAUT

Revenu total net imposable (1 000 000F)	Valeurs moyennes			Mesures interquartiles			COMMUNES
	Revenu moyen par		Revenu médian (1 000F)	Différence	Coeffi-cient	Asy-métrie	
	Habitant (1 000F)	Déclarat. (1 000F)					
9	10	11	12	13	14	15	16
ARRONDISSEMENT D'ATH							
6 470,1	273,6	620,4	504,4	446,5	88,5	28,6	ATH (AAT)
3 030,9	227,7	607,8	514,1	408,5	79,5	23,6	BELOEIL
2 400,7	211,4	579,8	500,6	369,7	73,8	27,3	BERNISSART
766,9	243,7	582,3	481,6	423,9	88,0	28,4	BRUGELETTE
1 525,0	260,1	588,6	475,5	421,3	88,6	26,2	CHIEVRES
1 285,9	246,1	597,8	494,2	417,5	84,5	25,6	ELLEZELLES (ELZELE)
730,9	245,5	608,0	498,1	461,2	92,6	29,5	FLOBECQ (VLOESBERG)
2 436,8	228,2	583,7	478,2	415,7	86,9	28,6	FRASNES-LEZ-ANVAING
18 647,2	244,7	601,7	497,9	422,2	84,8	26,9	L'ARRONDISSEMENT
ARRONDISSEMENT DE CHARLEROI							
2 587,6	236,6	594,9	499,2	375,8	75,3	23,5	AISEAU-PRESLES
3 109,8	221,5	588,2	511,8	355,6	69,5	16,3	CHAPELLE-HERLAIMONT
49 533,3	237,6	578,7	485,2	370,0	76,3	22,7	CHARLEROI
8 609,2	233,2	552,2	473,5	365,2	77,1	22,4	CHATELET
6 905,6	235,7	580,7	494,2	371,5	75,2	19,9	COURCELLES
2 258,4	186,5	561,5	495,8	335,0	67,6	19,2	FARCIENNES
5 244,1	234,3	606,6	516,6	378,9	73,3	23,3	FLEURUS
3 827,0	217,2	579,4	503,4	359,1	71,3	20,4	FONTAINE-L'EVEQUE
3 403,1	304,9	760,3	602,4	595,3	98,8	27,1	GERPINNES
2 111,3	262,6	685,3	562,8	483,1	85,8	22,3	LES BONS VILLERS
5 087,0	234,0	564,0	476,0	381,2	80,1	24,4	MANAGE
3 242,1	325,0	753,6	581,7	545,7	93,8	32,4	MONTIGNY-LE-TILLEUL
4 016,2	263,1	635,6	540,8	451,7	83,5	20,9	PONT-A-CELLES
2 486,6	248,4	621,0	506,4	483,4	95,5	24,5	SENEFFE
102 421,2	239,3	591,4	495,6	384,9	77,7	22,5	L'ARRONDISSEMENT
ARRONDISSEMENT DE MONS							
4 841,3	234,7	570,6	492,6	367,0	74,5	19,6	BOUSSU
4 464,8	205,4	558,8	486,6	367,1	75,4	18,2	COLFONTAINE
3 852,8	224,1	586,8	491,5	373,8	76,0	21,6	DOUR
5 050,6	235,5	578,9	499,4	378,6	75,8	20,5	FRAMERIES
1 434,9	205,2	572,8	497,7	354,1	71,2	24,4	HENSIES
1 178,3	238,4	616,6	502,3	389,5	77,5	28,3	HONNELLES
2 125,7	262,4	681,5	565,6	520,6	92,0	26,6	JURBISE (JURBEKE)
924,7	245,7	606,4	486,5	444,1	91,3	25,0	LENS
22 123,3	244,2	613,3	507,4	431,0	85,0	22,2	MONS (BERGEN)
4 388,0	223,3	573,2	502,5	361,3	71,9	19,2	QUAREGNON
1 900,1	261,9	621,3	503,7	450,7	89,5	27,3	QUEVY
1 546,7	223,1	589,9	496,9	357,5	71,9	21,5	QUIEVRAIN
5 642,6	255,9	654,8	545,7	442,1	81,0	23,9	SAINT-GHISLAIN
59 473,6	236,7	601,7	505,3	403,5	79,8	22,1	L'ARRONDISSEMENT
ARRONDISSEMENT DE MOUSCRON							
3 950,0	220,1	547,8	475,9	356,4	74,9	22,3	COMINES-WARNETON (KOMEN-WAASTEN)
13 205,5	246,7	584,5	499,8	386,4	77,3	25,1	MOUSCRON (MOESKROEN)
17 155,5	240,0	575,6	493,3	379,2	76,9	24,8	L'ARRONDISSEMENT

PROVINCE DE HAINAUT

COMMUNES	Nombre de déclarations						Total
	< 100 000	100 000 - < 250 000	250 000 - < 500 000	500 000 - < 700 000	700 000 - < 1 000 000	1 000 000 & +	
1	2	3	4	5	6	7	8
ARRONDISSEMENT DE SOIGNIES							
BRAINE-LE-COMTE ('S GRAVENBRAKEL)	399	574	2 305	1 505	1 218	1 287	7 288
ECAUSSINNES	180	283	1 266	808	678	511	3 726
ENGHEN (EDINGEN)	246	331	1 321	830	691	755	4 174
LA LOUVIERE	1 580	2 905	12 191	6 768	5 307	3 326	32 077
LE ROEULX	168	277	1 137	646	565	452	3 245
LESSINES (LESSEN)	257	543	2 466	1 409	1 120	972	6 767
SILLY (OPZULLIK)	144	240	790	508	458	475	2 615
SOIGNIES (ZINNIK)	484	729	2 893	1 800	1 656	1 484	9 046
L'ARRONDISSEMENT	3 458	5 882	24 369	14 274	11 693	9 262	68 938
ARRONDISSEMENT DE THUIN							
ANDERLUES	176	345	1 611	1 061	700	437	4 330
BEAUMONT	106	286	890	461	368	248	2 359
BINCHE	533	1 105	4 894	3 020	2 164	1 356	13 072
CHIMAY	188	347	1 359	773	583	348	3 598
ERQUELINNES	190	374	1 560	932	583	342	3 981
ESTINNES	116	238	1 030	609	423	350	2 766
FROIDCHAPELLE	42	115	419	207	142	86	1 011
HAM-SUR-HEURE-NALINNES	195	367	1 515	950	893	1 099	5 019
LOBBES	68	183	751	481	384	248	2 115
MERBES-LE-CHATEAU	47	114	540	326	239	156	1 422
MOMIGNIES	80	229	711	410	286	170	1 886
MORLANWELZ	246	537	2 333	1 520	1 131	760	6 527
SIVRY-RANCE	71	195	695	332	272	194	1 759
THUIN	270	456	1 709	1 180	939	1 015	5 569
L'ARRONDISSEMENT	2 328	4 891	20 017	12 262	9 107	6 809	55 414
ARRONDISSEMENT DE TOURNAI							
ANTOING	174	322	1 357	692	538	270	3 353
BRUNEAUT	168	347	1 283	578	460	300	3 136
CELLES	102	258	865	393	361	227	2 206
ESTAIMPUIS	170	419	1 539	835	760	325	4 048
LEUZE-EN-HAINAUT	238	496	1 939	1 052	889	631	5 245
MONT-DE-L'ENCLUS	52	131	492	206	234	121	1 236
PECQ	99	191	806	406	364	242	2 108
PERUWELZ	282	562	2 186	1 355	989	609	5 983
RUMES	69	196	816	412	358	180	2 031
TOURNAI (DOORNIK)	1 515	2 912	10 198	5 675	4 810	3 981	29 091
L'ARRONDISSEMENT	2 869	5 834	21 481	11 604	9 763	6 886	58 437
LA PROVINCE	23 931	45 435	188 974	110 352	84 980	61 955	515 627

PROVINCE DE HAINAUT

Revenu total net imposable (1 000 000F)	Valeurs moyennes			Mesures interquartiles			COMMUNES
	Revenu moyen par		Revenu médian (1 000F)	Différence	Coefficient	Asymétrie	
	Habitant (1 000F)	Déclarat. (1 000F)					
9	10	11	12	13	14	15	16
ARRONDISSEMENT DE SOIGNIES							
4 850,0	283,3	665,5	540,5	486,5	90,0	26,7	BRAINE-LE-COMTE ('S GRAVENBRAKEL)
2 322,6	247,3	623,4	527,7	424,5	80,5	24,0	ECAUSSINNES
2 813,9	281,6	674,1	538,6	505,7	93,9	28,1	ENGHEN (EDINGEN)
18 327,5	240,4	571,4	486,7	384,1	78,9	22,1	LA LOUVIERE
2 008,6	264,0	619,0	509,1	443,2	87,1	23,7	LE ROEULX
4 237,9	265,9	626,3	513,3	427,8	83,3	28,5	LESSINES (LESSEN)
1 767,2	283,1	675,8	541,4	517,9	95,7	24,3	SILLY (OPZULLIK)
5 884,6	250,1	650,5	537,2	479,9	89,3	25,7	SOIGNIES (ZINNIK)
42 212,3	254,2	612,3	508,6	425,2	83,6	24,0	L'ARRONDISSEMENT
ARRONDISSEMENT DE THUIN							
2 501,7	220,0	577,8	504,7	350,7	69,5	20,6	ANDERLUES
1 315,9	216,7	557,8	473,6	393,5	83,1	22,3	BEAUMONT
7 619,4	233,0	582,9	500,1	371,9	74,4	21,4	BINCHE
2 065,8	218,8	574,1	485,5	370,6	76,3	22,3	CHIMAY
2 166,9	221,1	544,3	479,7	338,0	70,5	17,3	ERQUELINNES
1 676,5	240,4	606,1	499,5	399,8	80,0	21,8	ESTINNES
537,2	196,8	531,3	451,1	338,4	75,0	26,4	FROIDCHAPELLE
3 695,8	306,6	736,4	577,5	555,8	96,2	28,9	HAM-SUR-HEURE-NALINNES
1 261,5	237,7	596,5	517,7	403,7	78,0	23,8	LOBBES
840,6	214,8	591,1	505,9	368,5	72,8	22,8	MERBES-LE-CHATEAU
1 050,9	206,6	557,2	474,9	355,6	74,9	19,1	MOMIGNIES
3 939,4	221,6	603,6	517,1	384,6	74,4	21,4	MORLANWELZ
1 004,6	224,0	571,1	465,3	406,1	87,3	28,5	SIVRY-RANCE
3 689,3	260,4	662,5	542,9	495,4	91,2	30,1	THUIN
33 365,4	235,2	602,1	505,9	396,2	78,3	23,3	L'ARRONDISSEMENT
ARRONDISSEMENT DE TOURNAI							
1 796,4	229,3	535,8	465,8	368,0	79,0	21,1	ANTOING
1 700,2	227,0	542,2	451,7	370,8	82,1	29,2	BRUNEHAUT
1 231,6	227,4	558,3	459,1	417,0	90,8	29,9	CELLES
2 244,2	236,3	554,4	480,6	379,5	79,0	25,9	ESTAIMPUIS
3 064,4	239,1	584,2	490,8	425,3	86,7	24,1	LEUZE-EN-HAINAUT
701,0	230,3	567,1	470,9	416,4	88,4	33,7	MONT-DE-L'ENCLUS
1 252,6	244,7	594,2	486,9	413,6	84,9	29,7	PECQ
3 495,0	211,8	584,2	495,5	373,6	75,4	20,2	PERUWELZ
1 160,4	224,0	571,3	479,4	374,1	78,0	30,1	RUMES
17 639,3	262,5	606,4	497,9	444,9	89,4	24,7	TOURNAI (DOORNIK)
34 285,0	244,7	586,7	487,1	416,5	85,5	25,5	L'ARRONDISSEMENT
307 560,3	241,2	596,5	499,3	400,7	80,2	23,5	LA PROVINCE

PROVINCE DE LIEGE

COMMUNES	Nombre de déclarations						Total
	< 100 000	100 000 - < 250 000	250 000 - < 500 000	500 000 - < 700 000	700 000 - < 1 000 000	1 000 000 & +	
1	2	3	4	5	6	7	8
ARRONDISSEMENT DE HUY							
AMAY	268	408	1 698	1 159	956	646	5 135
ANTHISNES	63	116	451	292	250	217	1 389
BURDINNE	45	90	307	194	144	150	930
CLAVIER	92	119	484	288	228	188	1 399
ENGIS	129	152	783	562	446	295	2 367
FERRIERES	71	147	520	290	252	182	1 462
HAMOIR	62	129	473	282	263	164	1 373
HERON	66	113	460	327	246	180	1 392
HUY (HOEI)	320	652	2 437	1 415	1 194	1 119	7 137
MARCHIN	64	145	574	379	299	249	1 710
MODAVE	59	108	394	294	248	185	1 288
NANDRIN	62	128	487	310	287	406	1 680
OUFFET	57	91	296	207	161	118	930
TINLOT	37	66	222	125	129	139	718
VERLAINE	43	69	371	228	232	188	1 131
VILLERS-LE-BOUILLET	100	166	625	387	339	280	1 897
WANZE	184	359	1 501	995	852	735	4 626
L'ARRONDISSEMENT	1 722	3 058	12 083	7 734	6 526	5 441	36 564
ARRONDISSEMENT DE LIEGE							
ANS	539	836	3 638	2 579	2 274	1 878	11 744
AWANS	145	217	903	614	571	623	3 073
AYWAILLE	167	295	1 255	759	605	437	3 518
BASSENGE (BITSINGEN)	155	241	974	705	586	434	3 095
BEYNE-HEUSAY	253	387	1 562	1 069	897	581	4 749
BLEGNY	234	354	1 323	940	920	872	4 643
CHAUDFONTAINE	480	655	2 286	1 532	1 535	2 168	8 656
COMBLAIN-AU-PONT	102	146	771	506	346	210	2 081
DALHEM	109	162	626	449	428	405	2 179
ESNEUX	244	445	1 689	1 049	953	1 042	5 422
FLEMALLE	413	729	3 877	2 573	2 145	1 317	11 054
FLERON	365	489	1 982	1 440	1 256	957	6 489
GRACE-HOLLOGNE	322	611	2 673	2 028	1 722	989	8 345
HERSTAL	763	1 175	5 273	3 630	2 993	1 796	15 630
JUPRELLE	144	173	770	559	591	574	2 811
LIEGE (LUIK)	3 803	8 162	30 108	18 012	13 658	10 648	84 391
NEUPRE	204	233	991	641	610	975	3 654
OUPEYE	495	619	2 781	2 064	1 902	1 486	9 347
SAINT-NICOLAS	469	753	3 322	2 372	1 911	928	9 755
SERAING	1 184	2 027	9 301	6 064	4 418	2 647	25 641
SOUMAGNE	278	411	1 636	1 153	1 049	845	5 372
SPRIMONT	215	378	1 375	836	723	713	4 240
TROOZ	168	302	1 129	645	576	418	3 238
WISE (WEZET)	329	504	2 183	1 521	1 273	913	6 723
L'ARRONDISSEMENT	11 580	20 304	82 428	53 740	43 942	33 856	245 850
ARRONDISSEMENT DE VERVIERS							
AMEL (AMBLEVE)	122	213	816	493	232	93	1 969
AUBEL	112	162	418	281	242	196	1 411

PROVINCE DE LIEGE

Revenu total net imposable (1 000 000F)	Valeurs moyennes			Mesures interquartiles			COMMUNES
	Revenu moyen par		Revenu médian (1 000F)	Différence	Coeffi-cient	Asy-métrie	
	Habitant (1 000F)	Déclarat. (1 000F)					
9	10	11	12	13	14	15	16
ARRONDISSEMENT DE HUY							
3 125,1	246,2	608,6	528,6	404,1	76,5	20,0	AMAY
907,8	260,6	653,6	529,6	457,8	86,4	30,7	ANTHISNES
592,4	266,1	637,0	521,6	477,5	91,5	25,4	BURDINNE
850,3	227,5	607,8	501,3	411,5	82,1	28,4	CLAVIER
1 480,5	255,3	625,5	536,3	394,5	73,6	15,3	ENGIS
898,2	243,2	614,4	497,9	428,0	85,9	26,0	FERRIERES
820,0	252,1	597,2	510,7	433,5	84,9	26,0	HAMOIR
849,9	232,3	610,5	527,8	400,6	75,9	22,1	HERON
4 626,4	262,9	648,2	517,0	451,4	87,3	26,4	HUY (HOEI)
1 081,9	229,7	632,7	527,0	429,7	81,5	28,4	MARCHIN
826,0	257,6	641,3	552,3	432,9	78,4	17,4	MODAVE
1 240,7	300,0	738,5	594,9	587,3	98,7	28,0	NANDRIN
555,5	229,8	597,3	514,1	444,3	86,4	21,8	OUFFET
476,1	255,4	663,1	556,0	533,8	96,0	26,0	TINLOT
765,1	259,1	676,5	557,3	463,2	83,1	26,2	VERLAINE
1 191,9	241,6	628,3	522,0	441,8	84,6	26,4	VILLERS-LE-BOUILLET
3 038,0	266,4	656,7	545,5	446,6	81,9	24,0	WANZE
23 325,8	254,2	637,9	528,8	439,6	83,1	24,5	L'ARRONDISSEMENT
ARRONDISSEMENT DE LIEGE							
7 717,2	283,7	657,1	556,7	457,7	82,2	21,1	ANS
2 130,1	282,0	693,2	579,9	526,4	90,8	23,8	AWANS
2 158,3	246,1	613,5	507,0	410,5	81,0	22,9	AYWAILLE
1 942,2	246,4	627,5	541,0	431,8	79,8	21,0	BASSENGE (BITSINGEN)
2 875,0	253,3	605,4	527,3	415,3	78,8	20,8	BEYNE-HEUSAY
3 243,1	283,1	698,5	578,5	508,2	87,8	21,8	BLEGNY
6 953,7	345,8	803,3	606,3	623,4	102,8	26,6	CHAUDFONTAINE
1 197,8	237,0	575,6	506,4	370,6	73,2	15,9	COMBLAIN-AU-PONT
1 480,4	266,4	679,4	581,3	495,1	85,2	18,8	DALHEM
3 788,9	310,1	698,8	554,2	516,0	93,1	27,0	ESNEUX
6 839,5	254,4	618,7	530,9	398,3	75,0	24,0	FLEMALLE
4 247,3	267,8	654,5	549,6	444,3	80,8	20,0	FLERON
5 142,3	233,6	616,2	551,6	395,2	71,6	15,4	GRACE-HOLLOGNE
9 398,0	256,6	601,3	527,2	401,1	76,1	19,2	HERSTAL
1 994,0	273,9	709,4	611,0	523,9	85,7	18,9	JUPRELLE
51 709,4	259,0	612,7	501,1	405,2	80,9	22,8	LIEGE (LUIK)
2 936,1	343,6	803,5	609,2	656,7	107,8	31,7	NEUPRE
6 108,3	262,7	653,5	567,4	450,0	79,3	20,5	OUPEYE
5 715,4	237,4	585,9	524,4	376,4	71,8	16,3	SAINT-NICOLAS
14 963,3	244,3	583,6	508,5	368,4	72,4	19,7	SERAING
3 464,1	259,8	644,8	553,6	459,1	82,9	21,4	SOUMAGNE
2 761,5	260,1	651,3	531,2	480,3	90,4	24,8	SPRIMONT
1 997,1	263,1	616,8	508,0	427,9	84,2	21,5	TROOZ
4 265,5	249,6	634,5	537,0	428,1	79,7	20,6	WISE (WEZET)
155 028,2	262,2	630,6	526,9	425,5	80,7	21,9	L'ARRONDISSEMENT
ARRONDISSEMENT DE VERVIERS							
966,7	202,0	491,0	454,5	296,1	65,1	8,8	AMEL (AMBLEVE)
853,4	245,9	604,8	509,9	474,2	93,0	14,4	AUBEL

PROVINCE DE LIEGE

COMMUNES	Nombre de déclarations						Total
	< 100 000	100 000 - < 250 000	250 000 - < 500 000	500 000 - < 700 000	700 000 - < 1 000 000	1 000 000 & +	
1	2	3	4	5	6	7	8
ARRONDISSEMENT DE VERVIERS							
BAELEN	75	109	440	269	246	192	1 331
BUELLINGEN (BULLANGE)	113	205	799	561	322	111	2 111
BUETGENBACH (BUTGENBACH)	142	167	916	539	342	116	2 222
BURG-REULAND	67	149	512	314	185	50	1 277
DISON	353	573	2 306	1 276	959	500	5 967
EUPEN	415	601	2 481	1 719	1 391	1 130	7 737
HERVE	305	464	1 748	1 204	1 198	941	5 860
JALHAY	143	209	670	513	435	453	2 423
KELMIS (LA CALAMINE)	168	362	1 158	970	658	366	3 682
LIERNEUX	60	130	367	239	188	139	1 123
LIMBOURG (LIMBURG)	122	177	729	491	392	257	2 168
LONTZEN	116	151	508	389	327	237	1 728
MALMEDY	260	386	1 557	987	761	537	4 488
OLNE	65	102	356	256	265	283	1 327
PEPINSTER	205	275	1 175	822	675	467	3 619
PLOMBIERES	157	264	1 131	797	593	293	3 235
RAEREN	115	278	902	724	574	453	3 046
SANKT-VITH (SAINT-VITH)	165	289	1 252	803	591	276	3 376
SPA	238	424	1 559	937	743	572	4 473
STAVELOT	201	276	890	525	438	276	2 606
STOUMONT	54	112	326	213	175	120	1 000
THEUX	210	357	1 185	846	700	603	3 901
THIMISTER-CLERMONT	109	151	457	314	331	230	1 592
TROIS-PONTS	40	94	303	198	139	115	889
VERVIERS	1 195	2 057	7 799	4 562	3 786	2 858	22 257
WAIMES (WEISMES)	116	225	897	593	398	208	2 437
WELKENRAEDT	184	222	973	764	717	449	3 309
L'ARRONDISSEMENT	5 627	9 184	34 630	22 599	18 003	12 521	102 564
ARRONDISSEMENT DE WAREMME							
BERLOZ	42	66	361	223	170	118	980
BRAIVES	76	176	660	386	348	268	1 914
CRISNEE	40	68	301	191	175	140	915
DONCEEL	35	52	262	190	192	146	877
FAIMES	51	90	364	224	214	172	1 115
FEXHE-LE-HAUT-CLOCHER	35	72	326	250	188	193	1 064
GEER	46	83	257	202	191	112	891
HANNUT (HANNUIT)	190	413	1 638	890	829	746	4 706
LINCENT (LIJSEM)	48	84	417	252	194	132	1 127
OREYE (OERLE)	49	94	404	268	212	176	1 203
REMICOURT	76	119	607	407	336	272	1 817
SAINTE-GEORGES-SUR-MEUSE	121	208	868	524	512	404	2 637
WAREMME (BORGWORM)	239	405	1 730	1 114	974	860	5 322
WASSEIGES	34	65	268	140	112	104	723
L'ARRONDISSEMENT	1 082	1 995	8 463	5 261	4 647	3 843	25 291
LA PROVINCE	20 011	34 541	137 604	89 334	73 118	55 661	410 269

PROVINCE DE LIEGE

Revenu total net imposable (1 000 000F)	Valeurs moyennes			Mesures interquartiles			COMMUNES
	Revenu moyen par		Revenu médian (1 000F)	Différence	Coeffi-cient	Asy-métrie	
	Habitant (1 000F)	Déclarat. (1 000F)					
9	10	11	12	13	14	15	16
ARRONDISSEMENT DE VERVIERS							
818,6	258,9	615,0	532,5	457,4	85,9	25,8	BAELEN
1 129,5	219,0	535,0	479,8	321,7	67,1	7,7	BUELLINGEN (BULLANGE)
1 156,2	232,6	520,3	473,1	306,7	64,8	14,6	BUETGENBACH (BUTGENBACH)
633,3	173,9	495,9	463,7	311,8	67,2	6,3	BURG-REULAND
3 217,9	229,7	539,3	469,6	379,3	80,8	17,7	DISON
4 981,8	293,8	643,9	536,7	437,0	81,4	22,4	EUPEN
3 897,3	254,3	665,1	558,4	482,6	86,4	21,7	HERVE
1 686,9	284,0	696,2	571,1	527,1	92,3	19,6	JALHAY
2 156,2	227,8	585,6	524,0	374,1	71,4	10,4	KELMIS (LA CALAMINE)
679,3	221,5	604,9	504,4	432,0	85,6	17,4	LIERNEUX
1 292,9	248,2	596,3	520,1	399,9	76,9	18,6	LIMBOURG (LIMBURG)
1 057,8	240,5	612,1	539,8	439,1	81,4	15,7	LONTZEN
2 768,7	271,6	616,9	506,8	403,8	79,7	22,5	MALMEDY
959,1	290,6	722,7	605,1	564,6	93,3	17,5	OLNE
2 199,6	245,5	607,8	533,8	422,5	79,1	17,8	PEPINSTER
1 864,2	220,6	576,2	513,3	369,8	72,0	17,1	PLOMBIERES
2 110,2	240,5	692,8	556,2	426,5	76,7	14,2	RAEREN
1 978,6	232,3	586,1	496,4	363,8	73,3	17,0	SANKT-VITH (SAINT-VITH)
2 687,7	273,5	600,9	501,9	419,0	83,5	21,8	SPA
1 490,3	240,7	571,9	483,8	407,7	84,3	17,9	STAVELOT
593,4	238,0	593,4	505,2	441,2	87,3	14,5	STOUMONT
2 555,9	262,3	655,2	540,5	470,3	87,0	18,3	THEUX
1 029,6	248,6	646,7	538,5	478,1	88,8	21,3	THIMISTER-CLERMONT
539,5	252,2	606,9	507,0	409,1	80,7	20,3	TROIS-PONTS
13 467,5	251,7	605,1	503,2	421,1	83,7	23,6	VERVIERS
1 357,8	233,3	557,2	495,7	349,8	70,6	14,7	WAIMES (WEISMES)
2 114,0	260,3	638,9	564,9	445,2	78,8	16,5	WELKENRAEDT
62 244,0	249,2	606,9	512,9	414,2	80,8	19,9	L'ARRONDISSEMENT
ARRONDISSEMENT DE WAREMME							
590,8	245,1	602,8	516,2	387,0	75,0	24,1	BERLOZ
1 187,0	248,3	620,2	515,9	448,6	87,0	23,7	BRAIVES
585,8	262,2	640,2	542,5	436,7	80,5	23,0	CRISNEE
628,1	274,0	716,2	587,0	477,0	81,3	18,6	DONCEEL
722,3	258,1	647,8	546,0	444,9	81,5	17,3	FAIMES
723,1	275,5	679,6	572,6	462,3	80,7	24,0	FEXHE-LE-HAUT-CLOCHER
548,1	232,0	615,2	551,5	440,6	79,9	12,5	GEER
3 025,7	263,5	643,0	517,7	473,6	91,5	27,9	HANNUT (HANNUIT)
666,2	247,9	591,1	510,5	397,8	77,9	21,6	LINCENT (LIJSEM)
757,3	243,1	629,5	532,6	429,4	80,6	20,9	OREYE (OERLE)
1 178,9	267,4	648,8	537,2	450,6	83,9	29,8	REMICOURT
1 698,9	262,9	644,3	544,5	445,1	81,7	21,9	SAINT-GEORGES-SUR-MEUSE
3 456,0	276,7	649,4	542,4	470,6	86,8	25,9	WAREMME (BORGWORM)
439,5	241,4	607,9	490,8	418,1	85,2	29,1	WASSEIGES
16 207,7	261,5	640,8	533,7	450,5	84,4	24,5	L'ARRONDISSEMENT
256 805,6	258,2	625,9	523,9	424,8	81,1	21,8	LA PROVINCE

P R O V I N C E D E L I M B O U R G

COMMUNES	Nombre de déclarations						Total
	< 100 000	100 000 - < 250 000	250 000 - < 500 000	500 000 - < 700 000	700 000 - < 1 000 000	1 000 000 & +	
1	2	3	4	5	6	7	8
ARRONDISSEMENT DE HASSELT							
AS	177	164	756	590	557	400	2 644
BERINGEN	632	843	3 977	3 336	2 949	1 705	13 442
DIEPENBEEK	393	514	1 875	1 426	1 328	997	6 533
GENK	1 290	1 961	6 989	5 510	4 614	3 243	23 607
GINGELOM	118	217	1 033	677	556	337	2 938
HALEN	128	194	1 060	713	603	337	3 035
HAM	205	244	1 138	830	822	407	3 646
HASSELT	1 577	2 141	8 448	6 127	5 551	4 666	28 510
HERK-DE-STAD (HERCK-LA-VILLE)	195	304	1 278	936	814	518	4 045
HEUSDEN-ZOLDER	571	749	3 052	2 483	2 284	1 470	10 609
LEOPOLDSBURG (BOURG-LEOPOLD)	232	393	1 745	1 430	1 054	625	5 479
LUMMEN	275	508	1 749	1 210	1 053	625	5 420
NIEUWERKERKEN	97	174	825	524	442	245	2 307
OPGLABBEEK	164	189	824	762	671	407	3 017
SINT-TRUIDEN (SAINT-TROND)	633	1 253	4 992	3 308	2 714	1 753	14 653
TESSENDERLO	228	452	1 794	1 308	1 276	858	5 916
ZONHOVEN	341	489	1 858	1 469	1 450	1 155	6 762
ZUTENDAAL	105	134	583	500	456	426	2 204
L'ARRONDISSEMENT	7 361	10 923	43 976	33 139	29 194	20 174	144 767
ARRONDISSEMENT DE MAASEIK							
BOCHOLT	233	288	1 253	1 069	939	351	4 133
BREE	411	364	1 581	1 282	1 047	613	5 298
DILSEN-STOKKEM	313	464	1 986	1 437	1 301	789	6 290
HAMONT-ACHEL	236	310	1 517	1 234	919	420	4 636
HECHTEL-EKSEL	196	234	1 102	929	850	409	3 720
HOUTHAIEN-HELCHTEREN	543	685	2 730	2 392	2 318	1 388	10 056
KINROOI	200	307	1 332	1 093	790	332	4 054
LOMMEL	574	705	2 895	2 435	2 499	1 246	10 354
MAASEIK	395	660	2 502	1 949	1 682	970	8 158
MEEUWEN-GRUITRODE	246	354	1 257	1 102	915	463	4 337
NEERPELT	252	321	1 546	1 331	1 218	635	5 303
OVERPELT	259	293	1 372	1 099	1 011	579	4 613
PEER	290	375	1 556	1 228	1 047	539	5 035
L'ARRONDISSEMENT	4 148	5 360	22 629	18 580	16 536	8 734	75 987
ARRONDISSEMENT DE TONGRES							
ALKEN	218	297	1 186	860	808	513	3 882
BILZEN	485	851	3 259	2 412	2 040	1 301	10 348
BORGLOON (LOOZ)	143	340	1 347	880	760	463	3 933
HEERS	99	245	978	618	417	220	2 577
HERSTAPPE							44
HOESELT	137	265	1 105	717	649	364	3 237
KORTESSEM	141	222	955	616	599	385	2 918
LANAKEN	425	659	2 658	1 915	1 679	1 035	8 371
MAASMECHELEN	663	1 127	4 304	2 982	2 471	1 451	12 998
RIEMST	221	502	2 102	1 261	1 051	653	5 790

PROVINCE DE LIMBOURG

Revenu total net imposable (1 000 000F)	Valeurs moyennes			Mesures interquartiles			COMMUNES
	Revenu moyen par		Revenu médian (1 000F)	Différence	Coeffi-cient	Asy-métrie	
	Habitant (1 000F)	Déclarat. (1 000F)					
9	10	11	12	13	14	15	16
ARRONDISSEMENT DE HASSELT							
1 728,4	263,2	653,7	572,4	444,8	77,7	16,7	AS
8 522,5	237,4	634,0	570,1	399,1	70,0	17,3	BERINGEN
4 220,6	261,3	646,0	566,4	453,6	80,1	16,8	DIEPENBEEK
15 509,8	252,8	657,0	551,5	422,3	76,6	16,3	GENK
1 787,1	245,1	608,3	523,2	387,3	74,0	23,3	GINGELOM
1 825,1	239,7	601,4	527,9	387,8	73,5	24,2	HALEN
2 221,0	254,3	609,2	549,6	416,8	75,8	18,2	HAM
19 118,2	290,4	670,6	559,7	464,9	83,1	20,3	HASSELT
2 531,2	242,2	625,8	545,0	412,2	75,6	21,6	HERK-DE-STAD (HERCK-LA-VILLE)
6 972,5	245,3	657,2	569,2	427,3	75,1	17,2	HEUSDEN-ZOLDER
3 333,5	244,6	608,4	546,7	358,8	65,6	15,2	LEOPOLDSBURG (BOURG-LEOPOLD)
3 242,7	261,1	598,3	525,5	420,1	79,9	17,2	LUMMEN
1 363,9	230,6	591,2	517,1	393,0	76,0	23,9	NIEUWERKERKEN
1 951,6	251,6	646,9	582,7	412,8	70,8	12,8	OPGLABBEK
8 953,9	243,8	611,1	522,3	405,0	77,5	22,2	SINT-TRUIDEN (SAINT-TROND)
3 852,9	271,4	651,3	566,1	437,5	77,3	18,4	TESSENDERLO
4 525,1	266,1	669,2	583,8	467,7	80,1	22,0	ZONHOVEN
1 556,6	268,2	706,3	619,8	486,6	78,5	14,9	ZUTENDAAL
93 216,6	257,7	643,9	554,5	426,9	77,0	19,2	L'ARRONDISSEMENT
ARRONDISSEMENT DE MAASEIK							
2 447,2	230,2	592,1	545,9	358,8	65,7	14,7	BOCHOLT
3 197,9	236,8	603,6	541,8	406,1	75,0	15,0	BREE
3 943,4	235,1	626,9	547,5	403,8	73,8	19,8	DILSEN-STOKKEM
2 792,3	227,4	602,3	527,8	355,1	67,3	20,0	HAMONT-ACHEL
2 329,2	242,0	626,1	564,1	395,1	70,0	16,8	HECHTEL-EKSEL
6 593,7	247,5	655,7	585,5	425,8	72,7	13,9	HOUTHALEN-HELCHTEREN
2 323,8	221,0	573,2	524,3	350,5	66,9	17,2	KINROOI
6 584,9	244,7	636,0	580,2	414,0	71,3	10,6	LOMMEL
5 085,0	242,8	623,3	549,2	399,9	72,8	17,0	MAASEIK
2 628,1	232,9	606,0	551,8	384,9	69,7	12,0	MEEUWEN-GRUITRODE
3 487,0	253,0	657,6	574,6	395,7	68,9	13,3	NEERPELT
2 905,5	254,7	629,8	564,4	408,5	72,4	18,3	OVERPELT
3 019,8	229,5	599,8	542,6	392,1	72,3	16,6	PEER
47 337,7	239,7	623,0	556,7	395,7	71,1	16,3	L'ARRONDISSEMENT
ARRONDISSEMENT DE TONGRES							
2 430,1	243,3	626,0	545,9	426,9	78,2	19,6	ALKEN
6 376,9	238,9	616,2	540,4	419,9	77,7	17,1	BILZEN
2 398,2	239,0	609,8	526,8	405,8	77,0	21,5	BORGLOON (LOOZ)
1 463,4	225,8	567,9	492,6	345,5	70,1	17,3	HEERS
26,4	275,2	600,4	450,0	569,6	126,6		HERSTAPPE
1 930,8	225,8	596,5	526,2	398,2	75,7	18,1	HOESELT
1 841,6	239,2	631,1	540,1	440,7	81,6	20,6	KORTESSEM
5 256,8	243,7	628,0	541,7	415,3	76,7	17,8	LANAKEN
7 841,3	233,9	603,3	524,4	397,8	75,9	17,7	MAASMECHELEN
3 409,5	225,9	588,9	508,9	396,8	78,0	22,3	RIEMST

PROVINCE DE LIMBOURG

COMMUNES	Nombre de déclarations						Total
	< 100 000	100 000 - < 250 000	250 000 - < 500 000	500 000 - < 700 000	700 000 - < 1 000 000	1 000 000 & +	
1	2	3	4	5	6	7	8
ARRONDISSEMENT DE TONGRES							
TONGEREN (TONGRES)	484	1 196	4 292	2 573	2 323	1 605	12 473
VOEREN (FOURONS)	64	178	535	378	301	162	1 618
WELLEN	96	170	862	624	516	268	2 536
L'ARRONDISSEMENT	3 176	6 052	23 583	15 836	13 614	8 420	70 681
LA PROVINCE	14 685	22 335	90 188	67 555	59 344	37 328	291 435

PROVINCE DE LIMBOURG

Revenu total net imposable (1 000 000F)	Valeurs moyennes			Mesures interquartiles			COMMUNES
	Revenu moyen par		Revenu médian (1 000F)	Différence	Coeffi- cient	Asy- métrie	
	Habitant (1 000F)	Déclarat. (1 000F)					
9	10	11	12	13	14	15	16
ARRONDISSEMENT DE TONGRES							
7 664,5	259,2	616,7	517,1	429,1	83,0	21,9	TONGEREN (TONGRES)
943,0	226,8	582,8	512,9	387,6	75,6	15,6	VOEREN (FOURONS)
1 540,0	243,9	607,3	541,0	372,8	68,9	16,8	WELLEN
43 122,5	239,9	610,1	527,0	409,8	77,8	19,4	L'ARRONDISSEMENT
183 676,8	248,6	630,2	548,6	414,7	75,6	18,1	LA PROVINCE

PROVINCE DE LUXEMBOURG

COMMUNES	Nombre de déclarations						Total
	< 100 000	100 000 - < 250 000	250 000 - < 500 000	500 000 - < 700 000	700 000 - < 1 000 000	1 000 000 & +	
1	2	3	4	5	6	7	8
ARRONDISSEMENT D'ARLON							
ARLON (AARLEN)	584	690	2 636	1 858	1 631	1 491	8 890
ATTERT	70	97	365	198	182	195	1 107
AUBANGE	315	401	1 726	1 256	844	531	5 073
MARTELANGE	26	55	225	99	71	54	530
MESSANCY	155	223	716	481	372	268	2 215
<i>L'ARRONDISSEMENT</i>	<i>1 150</i>	<i>1 466</i>	<i>5 668</i>	<i>3 892</i>	<i>3 100</i>	<i>2 539</i>	<i>17 815</i>
ARRONDISSEMENT DE BASTOGNE							
BASTOGNE (BASTENAKEN)	278	467	1 462	849	731	463	4 250
BERTOGNE	55	103	361	179	88	53	839
FAUVILLERS	12	59	219	109	82	39	520
GOUVY	103	242	624	355	274	114	1 712
HOUFFALIZE	75	191	653	325	215	115	1 574
SAINTE-ODE	38	92	335	139	109	69	782
VAUX-SUR-SURE	77	209	560	236	179	110	1 371
VIELSALM	147	371	1 081	566	451	261	2 877
<i>L'ARRONDISSEMENT</i>	<i>785</i>	<i>1 734</i>	<i>5 295</i>	<i>2 758</i>	<i>2 129</i>	<i>1 224</i>	<i>13 925</i>
ARRONDISSEMENT DE MARCHE-EN-FAMENNE							
DURBUY	208	385	1 291	707	551	290	3 432
EREZEE	53	103	348	198	137	82	921
HOTTON	114	129	613	389	277	169	1 691
LA ROCHE-EN-ARDENNE	90	249	708	336	207	126	1 716
MANHAY	59	143	472	210	149	76	1 109
MARCHE-EN-FAMENNE	407	518	2 057	1 321	1 041	616	5 960
NASSOGNE	80	164	634	383	299	170	1 730
RENDEUX	31	104	346	180	110	57	828
TENNEVILLE	53	99	334	159	139	98	882
<i>L'ARRONDISSEMENT</i>	<i>1 095</i>	<i>1 894</i>	<i>6 803</i>	<i>3 883</i>	<i>2 910</i>	<i>1 684</i>	<i>18 269</i>
ARRONDISSEMENT DE NEUFCHATEAU							
BERTRIX	210	285	1 083	636	470	261	2 945
BOUILLON	148	229	851	438	327	195	2 188
DAVERDISSE	27	73	251	128	68	59	606
HERBEUMONT	32	53	231	130	69	49	564
LEGLISE	82	168	529	262	164	82	1 287
LIBIN	81	166	559	351	215	164	1 536
LIBRAMONT-CHEVIGNY	213	336	1 053	692	557	402	3 253
NEUFCHATEAU	139	245	748	434	376	256	2 198
PALISEUL	111	168	700	378	269	161	1 787
SAINTE-HUBERT	154	187	819	550	371	235	2 316
TELLIN	37	80	268	199	136	82	802
WELLIN	57	107	392	232	154	99	1 041
<i>L'ARRONDISSEMENT</i>	<i>1 291</i>	<i>2 097</i>	<i>7 484</i>	<i>4 430</i>	<i>3 176</i>	<i>2 045</i>	<i>20 523</i>

PROVINCE DE LUXEMBOURG

Revenu total net imposable (1 000 000F)	Valeurs moyennes			Mesures interquartiles			COMMUNES
	Revenu moyen par		Revenu médian (1 000F)	Différence	Coeffi-cient	Asy-métrie	
	Habitant (1 000F)	Déclarat. (1 000F)					
9	10	11	12	13	14	15	16
ARRONDISSEMENT D'ARLON							
5 813,9	256,0	654,0	552,5	480,8	87,0	20,3	ARLON (AARLEN)
694,8	219,9	627,7	513,5	510,2	99,4	31,8	ATTERT
2 941,9	206,3	579,9	511,5	364,5	71,3	16,0	AUBANGE
292,5	200,2	551,9	453,9	354,0	78,0	30,2	MARTELANGE
1 304,2	211,9	588,8	504,3	423,8	84,0	17,8	MESSANCY
11 047,2	231,4	620,1	527,0	437,5	83,0	21,0	L'ARRONDISSEMENT
ARRONDISSEMENT DE BASTOGNE							
2 423,4	203,6	570,2	483,6	422,8	87,4	19,5	BASTOGNE (BASTENAKEN)
421,2	167,7	502,0	428,4	312,4	72,9	13,5	BERTOEGNE
286,0	175,3	550,0	455,9	336,5	73,8	29,9	FAUVILLERS
872,1	200,1	509,4	456,2	384,5	84,3	11,0	GOUVY
816,1	195,7	518,5	446,4	341,5	76,5	17,1	HOUFFALIZE
424,6	209,4	543,0	445,1	354,4	79,6	28,6	SAINTE-ODE
684,4	182,6	499,2	428,9	348,2	81,2	14,9	VAUX-SUR-SURE
1 548,9	227,1	538,4	459,9	395,8	86,0	19,4	VIELSALM
7 476,7	201,2	536,9	457,7	386,2	84,4	19,3	L'ARRONDISSEMENT
ARRONDISSEMENT DE MARCHE-EN-FAMENNE							
1 860,0	219,8	542,0	468,5	375,2	80,1	19,6	DURBUY
499,5	216,4	542,4	471,9	382,9	81,1	10,7	EREZEE
950,9	221,6	562,3	495,2	373,9	75,5	18,1	HOTTON
866,3	218,9	504,8	428,5	331,8	77,4	13,3	LA ROCHE-EN-ARDENNE
562,5	213,5	507,2	425,0	345,2	81,2	23,9	MANHAY
3 446,6	226,5	578,3	499,5	389,6	78,0	20,7	MARCHE-EN-FAMENNE
991,6	229,5	573,2	496,3	381,8	76,9	20,6	NASSOGNE
444,0	216,1	536,3	451,8	332,8	73,7	16,5	RENDEUX
487,8	216,7	553,0	474,8	420,1	88,5	21,8	TENNEVILLE
10 109,1	222,2	553,3	477,9	378,3	79,2	18,4	L'ARRONDISSEMENT
ARRONDISSEMENT DE NEUFCHATEAU							
1 601,5	214,1	543,8	473,6	372,5	78,7	21,1	BERTRIX
1 186,0	220,2	542,1	461,3	364,4	79,0	20,4	BOUILLON
362,1	244,8	597,6	468,0	331,5	70,8	7,8	DAVERDISSE
317,0	228,2	562,1	457,7	313,2	68,4	23,4	HERBEUMONT
631,9	189,1	491,0	438,3	329,0	75,1	11,1	LEGLISE
938,5	225,1	611,0	486,5	362,8	74,6	15,1	LIBIN
1 942,5	232,0	597,1	506,5	427,1	84,3	16,1	LIBRAMONT-CHEVIGNY
1 270,9	215,5	578,2	488,1	419,7	86,0	17,8	NEUFCHATEAU
974,9	201,6	545,6	463,5	347,9	75,1	26,3	PALISEUL
1 314,8	236,1	567,7	499,3	375,4	75,2	16,3	SAINTE-HUBERT
471,1	227,8	587,5	513,6	384,8	74,9	9,4	TELLIN
592,1	216,7	568,8	481,2	369,3	76,7	13,4	WELLIN
11 603,4	220,1	565,4	479,8	380,0	79,2	18,8	L'ARRONDISSEMENT

PROVINCE DE LUXEMBOURG

COMMUNES	Nombre de déclarations						Total
	< 100 000	100 000 - < 250 000	250 000 - < 500 000	500 000 - < 700 000	700 000 - < 1 000 000	1 000 000 & +	
1	2	3	4	5	6	7	8
ARRONDISSEMENT DE VIRTON							
CHINY	89	163	738	410	259	154	1 813
ETALLE	84	99	487	324	262	159	1 415
FLORENVILLE	110	212	892	458	308	195	2 175
HABAY	124	172	807	544	400	252	2 299
MEIX-DEVANT-VIRTON	67	85	337	236	170	115	1 010
MUSSON	92	109	396	332	253	141	1 323
ROUVROY	49	65	250	147	143	74	728
SAINT-LEGER	49	71	380	262	194	125	1 081
TINTIGNY	65	113	452	275	189	96	1 190
VIRTON	311	339	1 354	950	802	575	4 331
L'ARRONDISSEMENT	1 040	1 428	6 093	3 938	2 980	1 886	17 365
LA PROVINCE	5 361	8 619	31 343	18 901	14 295	9 378	87 897

PROVINCE DE LUXEMBOURG

Revenu total net imposable (1 000 000F)	Valeurs moyennes			Mesures interquartiles			COMMUNES
	Revenu moyen par		Revenu médian (1 000F)	Différence	Coeffi-cient	Asy-métrie	
	Habitant (1 000F)	Déclarat. (1 000F)					
9	10	11	12	13	14	15	16
ARRONDISSEMENT DE VIRTON							
992,9	216,7	547,7	475,3	331,9	69,8	17,4	CHINY
850,4	226,2	601,0	521,6	403,0	77,3	18,4	ETALLE
1 214,4	215,3	558,3	463,2	346,2	74,7	23,6	FLORENVILLE
1 329,1	219,5	578,1	512,8	376,8	73,5	19,4	HABAY
598,7	229,8	592,8	517,9	388,8	75,1	14,3	MEIX-DEVANT-VIRTON
775,4	210,2	586,1	534,6	386,4	72,3	12,8	MUSSON
422,9	224,7	580,9	501,9	410,6	81,8	23,4	ROUVROY
639,5	221,0	591,6	519,7	393,3	75,7	17,6	SAINTE-LEGER
644,6	196,3	541,7	487,4	338,7	69,5	18,8	TINTIGNY
2 662,0	253,1	614,6	531,1	434,3	81,8	19,0	VIRTON
10 129,9	225,6	583,4	505,2	386,9	76,6	20,0	L'ARRONDISSEMENT
50 366,3	220,9	573,0	489,4	391,3	80,0	19,9	LA PROVINCE

P R O V I N C E D E N A M U R

COMMUNES	Nombre de déclarations						
	< 100 000	100 000 - < 250 000	250 000 - < 500 000	500 000 - < 700 000	700 000 - < 1 000 000	1 000 000 & +	Total
1	2	3	4	5	6	7	8
ARRONDISSEMENT DE DINANT							
ANHEE	149	277	997	563	390	261	2 637
BEAURAING	167	357	1 157	733	479	325	3 218
BIEVRE	73	120	539	256	153	72	1 213
CINEY	364	597	2 042	1 172	962	684	5 821
DINANT	277	540	1 708	960	787	547	4 819
GEDINNE	90	184	649	383	210	156	1 672
HAMOIS	123	192	697	440	400	267	2 119
HASTIERE	97	185	743	414	278	133	1 850
HAVELANGE	103	193	638	332	241	168	1 675
HOUYET	78	188	621	377	254	151	1 669
ONHAYE	55	135	397	220	171	116	1 094
ROCHEFORT	242	482	1 619	964	725	472	4 504
SOMME-LEUZE	58	153	468	246	162	104	1 191
VRESSE-SUR-SEMOIS	57	161	464	261	136	73	1 152
YVOIR	175	256	922	607	486	396	2 842
L'ARRONDISSEMENT	2 108	4 020	13 661	7 928	5 834	3 925	37 476
ARRONDISSEMENT DE NAMUR							
ANDENNE	440	722	3 019	2 020	1 401	1 016	8 618
ASSESE	148	154	613	442	392	346	2 095
EGHEZEE	239	444	1 574	931	875	695	4 758
FERNELMONT	89	180	688	460	407	310	2 134
FLOREFFE	126	190	907	554	490	358	2 625
FOSSÉS-LA-VILLE	150	251	972	628	562	462	3 025
GEMBLoux	411	590	2 354	1 464	1 406	1 529	7 754
GESVES	91	185	658	383	296	260	1 873
JEMEPPE-SUR-SAMBRE	299	478	2 230	1 521	1 199	952	6 679
LA BRUYERE	136	215	843	501	511	543	2 749
METTET	196	351	1 548	848	623	431	3 997
NAMUR (NAMEN)	2 498	3 964	14 625	8 768	7 528	6 898	44 281
OHEY	57	124	482	286	235	177	1 361
PROFONDEVILLE	225	344	1 254	727	691	598	3 839
SAMBREVILLE	499	948	4 174	2 475	1 889	1 337	11 322
SOMBREFFE	118	245	939	552	424	385	2 663
L'ARRONDISSEMENT	5 722	9 385	36 880	22 560	18 929	16 297	109 773
ARRONDISSEMENT DE PHILIPPEVILLE							
CERFONTAINE	74	221	717	360	231	145	1 748
COUVIN	206	537	2 009	1 084	776	437	5 049
DOISCHE	40	150	480	249	132	95	1 146
FLORENNES	145	333	1 328	869	625	444	3 744
PHILIPPEVILLE	101	235	930	592	441	275	2 574
VIROINVAL	82	264	991	522	317	153	2 329
WALCOURT	317	571	2 250	1 265	1 108	919	6 430
L'ARRONDISSEMENT	965	2 311	8 705	4 941	3 630	2 468	23 020
LA PROVINCE	8 795	15 716	59 246	35 429	28 393	22 690	170 269

PROVINCE DE NAMUR

Revenu total net imposable (1 000 000F)	Valeurs moyennes		Mesures interquartiles			COMMUNES	
	Revenu moyen par		Revenu médian (1 000F)	Différence	Coefficient		Asymétrie
	Habitant (1 000F)	Déclarat. (1 000F)					
9	10	11	12	13	14	15	16
ARRONDISSEMENT DE DINANT							
1 457,8	225,0	552,8	472,9	374,5	79,2	19,9	ANHEE
1 804,5	227,4	560,8	483,9	375,3	77,6	15,3	BEAURAING
609,5	199,5	502,4	448,0	304,6	68,0	13,0	BIEVRE
3 382,8	246,0	581,1	484,6	430,4	88,8	22,9	CINEY
2 842,9	235,1	589,9	481,1	411,5	85,5	22,9	DINANT
946,1	228,5	565,8	464,1	332,3	71,6	14,5	GEDINNE
1 267,7	221,6	598,3	521,4	433,2	83,1	20,6	HAMOIS
991,1	227,9	535,8	466,4	335,1	71,8	18,7	HASTIERE
926,2	217,1	552,9	465,1	387,8	83,4	17,4	HAVELANGE
973,1	240,9	583,0	479,8	378,8	79,0	12,6	HOUYET
607,8	215,4	555,6	467,6	413,4	88,4	20,5	ONHAYE
2 579,5	232,7	572,7	486,5	388,5	79,9	20,7	ROCHEFORT
643,0	216,4	539,9	451,4	360,2	79,8	22,2	SOMME-LEUZE
589,0	225,8	511,3	446,6	326,4	73,1	9,8	VRESSE-SUR-SEMOIS
1 786,5	264,5	628,6	518,0	455,2	87,9	21,8	YVOIR
21 407,5	232,5	571,2	479,1	390,7	81,5	20,4	L'ARRONDISSEMENT
ARRONDISSEMENT DE NAMUR							
5 133,5	225,4	595,7	510,1	382,7	75,0	22,0	ANDENNE
1 378,5	256,2	658,0	551,8	476,3	86,3	21,2	ASSESE
2 994,1	259,7	629,3	521,1	461,5	88,6	25,9	EGHEZEE
1 375,7	246,5	644,7	532,2	436,4	82,0	26,8	FERNELMONT
1 655,2	255,2	630,6	527,9	422,7	80,1	23,2	FLOREFFE
1 912,3	241,3	632,2	532,6	448,1	84,1	25,7	FOSSÉS-LA-VILLE
5 379,4	287,6	693,8	559,0	526,5	94,2	27,0	GEMBLOUX
1 144,7	244,3	611,2	501,4	418,0	83,4	25,6	GESVES
4 277,3	251,4	640,4	531,0	422,9	79,6	26,0	JEMEPPE-SUR-SAMBRE
1 881,8	276,0	684,5	555,2	530,3	95,5	28,3	LA BRUYERE
2 297,7	227,2	574,9	485,6	373,9	77,0	23,6	METTET
28 291,1	274,4	638,9	519,3	462,7	89,1	25,8	NAMUR (NAMEN)
825,7	229,4	606,7	510,3	416,6	81,6	28,8	OHEY
2 436,8	261,7	634,8	525,2	478,8	91,2	23,5	PROFONDEVILLE
6 779,4	248,7	598,8	502,5	396,3	78,9	22,9	SAMBREVILLE
1 650,0	255,7	619,6	505,8	440,6	87,1	23,3	SOMBREFFE
69 413,4	260,2	632,3	520,2	447,4	86,0	25,7	L'ARRONDISSEMENT
ARRONDISSEMENT DE PHILIPPEVILLE							
928,3	228,2	531,0	450,1	346,0	76,9	19,7	CERFONTAINE
2 746,0	211,7	543,9	471,7	355,6	75,4	21,5	COUVIN
590,0	213,4	514,8	442,3	341,4	77,2	18,8	DOISCHE
2 243,1	214,8	599,1	510,6	383,3	75,1	21,7	FLORENNES
1 517,1	215,9	589,4	505,2	376,6	74,6	22,3	PHILIPPEVILLE
1 212,8	216,8	520,7	457,1	310,4	67,9	20,1	VIROINVAL
3 938,1	255,6	612,5	510,8	450,6	88,2	26,7	WALCOURT
13 175,3	226,1	572,3	486,9	380,9	78,2	22,9	L'ARRONDISSEMENT
103 996,2	249,3	610,8	506,1	424,9	84,0	24,4	LA PROVINCE

PROVINCE DE FLANDRE ORIENTALE

COMMUNES	Nombre de déclarations						Total
	< 100 000	100 000 - < 250 000	250 000 - < 500 000	500 000 - < 700 000	700 000 - < 1 000 000	1 000 000 & +	
1	2	3	4	5	6	7	8
ARRONDISSEMENT D'ALOST							
AALST (ALOST)	1 572	2 288	9 983	6 726	6 435	5 209	32 213
DENDERLEEUEW	323	459	2 152	1 439	1 524	1 107	7 004
ERPE-MERE	340	544	2 538	1 471	1 543	1 259	7 695
GERAARDSBERGEN (GRAMMONT)	596	982	4 284	2 544	2 439	1 791	12 636
HAALTERT	338	539	2 308	1 392	1 352	1 087	7 016
HERZELE	313	617	2 343	1 270	1 317	894	6 754
LEDE	336	506	2 312	1 422	1 361	1 108	7 045
NINOVE	866	1 089	4 493	2 676	2 728	2 067	13 919
SINT-LIEVENS-HOUTEM	166	353	1 246	729	651	454	3 599
ZOTTEGEM	528	814	3 465	2 088	2 122	1 624	10 641
L'ARRONDISSEMENT	5 378	8 191	35 124	21 757	21 472	16 600	108 522
ARRONDISSEMENT DE TERMONDE							
BERLARE	224	446	1 809	1 072	936	611	5 098
BUGGENHOUT	346	363	1 564	1 140	1 110	964	5 487
DENDERMONDE (TERMONDE)	893	1 374	5 776	3 818	3 380	2 672	17 913
HAMME	393	748	3 121	2 184	1 567	1 004	9 017
LAARNE	247	394	1 384	919	855	706	4 505
LEBBEKE	360	586	2 286	1 394	1 324	1 003	6 953
WAASMUNSTER	172	291	1 045	707	702	650	3 567
WETTEREN	523	753	3 186	1 888	1 815	1 338	9 503
WICHELEN	222	303	1 435	906	894	670	4 430
ZELE	403	649	2 728	1 742	1 575	958	8 055
L'ARRONDISSEMENT	3 783	5 907	24 334	15 770	14 158	10 576	74 528
ARRONDISSEMENT D'EEKLO							
ASSENEDE	248	422	1 657	1 021	1 061	715	5 124
EEKLO	408	634	2 426	1 635	1 527	956	7 586
KAPRIJKE	124	213	698	460	389	363	2 247
MALDEGEM	426	877	2 918	1 708	1 584	911	8 424
SINT-LAUREINS	107	219	854	515	400	255	2 350
ZELZATE	325	391	1 625	989	1 194	851	5 375
L'ARRONDISSEMENT	1 638	2 756	10 178	6 328	6 155	4 051	31 106
ARRONDISSEMENT DE GAND							
AALTER	355	575	1 916	1 298	1 273	1 012	6 429
DEINZE	453	784	3 187	2 157	2 173	1 447	10 201
DE PINTE	235	244	851	605	675	1 068	3 678
DESTELBERGEN	438	474	1 874	1 304	1 287	1 469	6 846
EVERGEM	688	873	3 348	2 259	2 656	2 195	12 019
GAVERE	195	353	1 366	800	978	625	4 317
GENT (GAND)	4 861	8 108	31 839	20 841	17 376	15 572	98 597
KNESSELARE	147	306	1 018	707	534	319	3 031
LOCHRISTI	375	616	1 769	1 208	1 314	1 256	6 538
LOVENDEGEM	222	297	953	651	708	797	3 628
MELLE	242	344	1 274	794	801	808	4 263
MERELBEKE	458	616	2 656	1 667	1 710	1 569	8 676

PROVINCE DE FLANDRE ORIENTALE

Revenu total net imposable (1 000 000F)	Valeurs moyennes			Mesures interquartiles			COMMUNES
	Revenu moyen par		Revenu médian (1 000F)	Différence	Coeffi-cient	Asy-métrie	
	Habitant (1 000F)	Déclarat. (1 000F)					
9	10	11	12	13	14	15	16
ARRONDISSEMENT D'ALOST							
21 442,6	280,0	665,7	556,0	472,1	84,9	24,6	AALST (ALOST)
4 594,0	277,6	655,9	572,1	474,9	83,0	18,9	DENDERLEEUEW
5 039,5	270,7	654,9	549,2	499,5	90,9	26,9	ERPE-MERE
7 893,5	262,2	624,7	529,4	454,1	85,8	26,3	GERAARDSBERGEN (GRAMMONT)
4 455,4	262,0	635,0	534,8	476,2	89,0	27,5	HAALERT
4 127,9	263,5	611,2	511,3	469,6	91,8	26,3	HERZELE
4 517,1	263,3	641,2	543,3	471,4	86,8	23,7	LEDE
8 785,4	263,4	631,2	533,2	478,4	89,7	24,9	NINOVE
2 178,0	242,8	605,2	506,6	454,2	89,7	23,6	SINT-LIEVENS-HOUTEM
6 826,6	278,5	641,5	539,7	476,5	88,3	24,9	ZOTTEGEM
69 860,0	270,2	643,7	542,4	473,6	87,3	24,8	L'ARRONDISSEMENT
ARRONDISSEMENT DE TERMONDE							
3 070,4	242,7	602,3	509,5	426,1	83,6	23,9	BERLARE
3 673,0	276,6	669,4	561,2	497,6	88,7	26,4	BUGGENHOUT
11 371,0	267,9	634,8	538,4	455,3	84,6	24,8	DENDERMONDE (TERMONDE)
5 322,0	234,3	590,2	516,3	385,3	74,6	18,8	HAMME
2 883,3	254,3	640,0	538,4	478,2	88,8	24,9	LAARNE
4 403,2	262,3	633,3	526,3	457,8	87,0	26,4	LEBBEKE
2 503,9	272,9	702,0	567,7	508,1	89,5	24,1	WAASMUNSTER
5 862,6	257,3	616,9	524,1	455,4	86,9	25,8	WETTEREN
2 822,3	262,1	637,1	551,8	463,7	84,0	23,8	WICHELEN
4 837,8	243,1	600,6	520,8	424,0	81,4	23,0	ZELE
46 749,4	257,1	627,3	531,4	450,3	84,7	24,9	L'ARRONDISSEMENT
ARRONDISSEMENT D'EEKLO							
3 239,1	240,9	632,1	542,6	461,3	85,0	23,3	ASSENEDE
4 660,9	244,6	614,4	531,6	439,3	82,6	21,4	EEKLO
1 424,1	234,7	633,8	529,3	490,3	92,6	22,5	KAPRIJKE
4 905,1	230,5	582,3	499,5	426,4	85,4	20,6	MALDEGEM
1 350,6	207,0	574,7	499,1	402,4	80,6	20,2	SINT-LAUREINS
3 489,3	278,3	649,2	566,0	481,1	85,0	19,5	ZELZATE
19 069,2	241,6	613,0	525,3	448,7	85,4	22,7	L'ARRONDISSEMENT
ARRONDISSEMENT DE GAND							
4 107,9	250,9	639,0	549,8	479,3	87,2	20,0	AALTER
6 569,1	256,7	644,0	549,4	460,1	83,7	24,2	DEINZE
3 020,7	327,8	821,3	662,1	682,4	103,1	21,2	DE PINTE
5 027,4	308,1	734,4	587,1	549,9	93,7	24,5	DESTELBERGEN
8 163,9	278,7	679,3	591,3	519,7	87,9	18,2	EVERGEM
2 752,2	260,5	637,5	548,4	480,3	87,6	24,2	GAVERE
64 309,1	277,5	652,2	536,1	456,7	85,2	24,3	GENT (GAND)
1 755,6	225,6	579,2	506,6	397,3	78,4	15,4	KNESSELARE
4 453,1	262,6	681,1	573,4	535,0	93,3	21,1	LOCHRISTI
2 570,5	291,4	708,5	599,1	580,0	96,8	19,5	LOVENDEGEM
2 883,0	288,3	676,3	555,5	518,0	93,3	25,7	MELLE
5 836,3	292,7	672,7	561,1	509,1	90,7	26,4	MERELBEKE

P R O V I N C E D E F L A N D R E O R I E N T A L E

COMMUNES	Nombre de déclarations						Total
	< 100 000	100 000 - < 250 000	250 000 - < 500 000	500 000 - < 700 000	700 000 - < 1 000 000	1 000 000 & +	
1	2	3	4	5	6	7	8
ARRONDISSEMENT DE GAND							
MOERBEKE	93	164	669	478	415	315	2 134
NAZARETH	126	333	1 156	720	777	636	3 748
NEVELE	224	505	1 389	845	752	546	4 261
OOSTERZELE	279	422	1 663	1 013	975	750	5 102
SINT-MARTENS-LATEM	197	281	789	517	471	984	3 239
WAARSCHOOT	165	230	926	684	646	389	3 040
WACHTEBEKE	186	196	745	498	699	537	2 861
ZOMERGEM	159	252	965	669	631	405	3 081
ZULTE	229	370	1 569	1 133	1 140	612	5 053
<i>L'ARRONDISSEMENT</i>	<i>10 327</i>	<i>16 343</i>	<i>61 922</i>	<i>40 848</i>	<i>37 991</i>	<i>33 311</i>	<i>200 742</i>
ARRONDISSEMENT D'AUDENARDE							
BRAKEL	239	515	2 155	1 244	1 173	643	5 969
HOREBEKE	52	81	283	126	135	110	787
KLUISBERGEN	121	205	779	495	456	397	2 453
KRUISSHOUTEM	149	286	953	537	506	372	2 803
LIERDE	123	224	930	550	526	328	2 681
MAARKEDAL	133	223	848	477	481	331	2 493
OUDENAARDE (AUDENARDE)	587	875	3 865	2 220	2 385	1 648	11 580
RONSE (RENAIX)	502	858	3 454	2 094	2 012	1 217	10 137
WORTEGEM-PETEGEM	116	227	808	432	446	343	2 372
ZINGEM	147	228	1 002	467	523	366	2 733
ZWALM	141	304	1 241	560	618	396	3 260
<i>L'ARRONDISSEMENT</i>	<i>2 310</i>	<i>4 026</i>	<i>16 318</i>	<i>9 202</i>	<i>9 261</i>	<i>6 151</i>	<i>47 268</i>
ARRONDISSEMENT DE SAINT-NICOLAS							
BEVEREN	849	1 430	5 347	3 560	3 466	2 879	17 531
KRUIBEKE	324	430	1 997	1 339	1 139	903	6 132
LOKEREN	596	975	4 254	2 835	2 673	1 808	13 141
SINT-GILLIS-WAAS	274	510	1 926	1 313	1 269	833	6 125
SINT-NIKLAAS (SAINT-NICOLAS)	1 395	2 185	9 207	6 104	5 580	3 918	28 389
STEKENE	259	425	1 757	1 345	1 199	706	5 691
TEMSE (TAMISE)	471	722	3 133	2 133	1 796	1 359	9 614
<i>L'ARRONDISSEMENT</i>	<i>4 168</i>	<i>6 677</i>	<i>27 621</i>	<i>18 629</i>	<i>17 122</i>	<i>12 406</i>	<i>86 623</i>
LA PROVINCE	27 604	43 900	175 497	112 534	106 159	83 095	548 789

P R O V I N C E D E F L A N D R E O R I E N T A L E

Revenu total net imposable (1 000 000F)	Valeurs moyennes			Mesures interquartiles			COMMUNES
	Revenu moyen par		Revenu médian (1 000F)	Différence	Coefficient	Asymétrie	
	Habitant (1 000F)	Déclarat. (1 000F)					
9	10	11	12	13	14	15	16
ARRONDISSEMENT DE GAND							
1 368,6	246,1	641,3	549,4	432,0	78,6	19,3	MOERBEKE
2 564,5	267,3	684,2	563,3	493,7	87,6	22,3	NAZARETH
2 559,6	243,7	600,7	501,6	455,8	90,9	22,2	NEVELE
3 229,1	262,6	632,9	532,7	469,7	88,2	23,5	OOSTERZELE
2 835,7	360,2	875,5	625,8	783,4	125,2	34,5	SINT-MARTENS-LATEM
1 877,3	242,0	617,5	550,1	445,6	81,0	18,1	WAARSCHOOT
1 949,0	277,5	681,2	614,5	523,6	85,2	9,5	WACHTEBEKE
1 940,2	241,7	629,7	534,5	444,9	83,2	24,2	ZOMERGEM
3 214,5	239,9	636,2	543,8	426,5	78,4	29,6	ZULTE
132 987,5	274,4	662,5	547,8	481,7	87,9	24,4	L'ARRONDISSEMENT
ARRONDISSEMENT D'AUDENARDE							
3 534,2	259,4	592,1	508,2	413,5	81,4	23,8	BRAKEL
469,8	254,8	597,0	480,0	483,7	100,8	31,8	HOREBEKE
1 603,5	265,5	653,7	538,7	483,8	89,8	24,3	KLUISBERGEN
1 737,1	239,7	619,7	503,6	458,9	91,1	23,9	KRUISSHOUTEM
1 636,7	267,5	610,5	516,8	434,5	84,1	24,3	LIERDE
1 562,2	248,1	626,6	509,8	463,2	90,9	30,8	MAARKEDAL
7 342,6	272,0	634,1	533,3	475,4	89,1	26,9	UDENARDE (AUDENARDE)
6 228,4	259,6	614,4	517,8	441,9	85,3	25,2	RONSE (RENAIX)
1 499,1	259,1	632,0	512,8	484,0	94,4	29,7	WORTEGEM-PETEGEM
1 684,1	260,3	616,2	496,3	457,2	92,1	34,9	ZINGEM
1 920,1	262,2	589,0	488,1	462,0	94,7	32,8	ZWALM
29 217,8	261,5	618,1	515,8	455,4	88,3	26,9	L'ARRONDISSEMENT
ARRONDISSEMENT DE SAINT-NICOLAS							
11 385,1	272,9	649,4	552,4	488,6	88,4	22,7	BEVEREN
3 893,4	267,3	634,9	539,0	437,1	81,1	24,6	KRUIBEKE
8 354,6	241,2	635,8	543,4	442,4	81,4	22,2	LOKEREN
3 821,7	239,3	624,0	543,7	448,0	82,4	20,5	SINT-GILLIS-WAAS
18 059,6	265,6	636,1	539,5	444,8	82,4	21,1	SINT-NIKLAAS (SAINT-NICOLAS)
3 537,6	235,8	621,6	547,4	428,3	78,2	18,4	STEKENE
6 058,1	254,4	630,1	536,2	441,1	82,3	25,4	TEMSE (TAMISE)
55 110,2	257,9	636,2	543,1	451,4	83,1	22,1	L'ARRONDISSEMENT
352 994,2	265,5	643,2	539,7	466,5	86,4	24,2	LA PROVINCE

P R O V I N C E D E F L A N D R E O C C I D E N T A L E

COMMUNES	Nombre de déclarations						Total
	< 100 000	100 000 - < 250 000	250 000 - < 500 000	500 000 - < 700 000	700 000 - < 1 000 000	1 000 000 & +	
1	2	3	4	5	6	7	8
ARRONDISSEMENT DE BRUGES							
BEERNEM	285	378	1 700	1 093	1 073	656	5 185
BLANKENBERGE	365	775	2 828	1 360	1 057	794	7 179
BRUGGE (BRUGES)	3 059	4 037	16 200	10 411	9 360	7 650	50 717
DAMME	232	333	1 265	857	747	548	3 982
JABBEKE	286	329	1 393	936	899	761	4 604
KNOKKE-HEIST	606	1 298	4 602	2 735	2 151	2 286	13 678
OOSTKAMP	460	610	2 393	1 559	1 609	1 129	7 760
TORHOUT	481	687	2 371	1 408	1 472	957	7 376
ZEDELGEM	506	570	2 318	1 570	1 605	1 064	7 633
ZUIENKERKE	67	116	312	196	159	169	1 019
L'ARRONDISSEMENT	6 347	9 133	35 382	22 125	20 132	16 014	109 133
ARRONDISSEMENT DE DIXMUDE							
DIKSMUIDE (DIXMUDE)	469	634	2 306	1 158	1 017	505	6 089
HOUTHULST	212	422	1 331	683	545	206	3 399
KOEKELARE	212	308	1 132	659	518	261	3 090
KORTEMARK	300	494	1 713	1 025	899	397	4 828
LO-RENINGE	75	218	491	198	166	73	1 221
L'ARRONDISSEMENT	1 268	2 076	6 973	3 723	3 145	1 442	18 627
ARRONDISSEMENT D'YPRES							
HEUVELLAND	192	518	1 436	660	526	213	3 545
IEPER (YPRES)	1 048	1 572	5 237	3 023	2 725	1 495	15 100
LANGEMARK-POELKAPELLE	225	382	1 156	621	493	204	3 081
MESEN (MESSINES)	22	46	183	118	59	25	453
POPERINGE	451	1 084	3 047	1 555	1 258	662	8 057
VLETEREN	108	229	649	286	176	91	1 539
WERVIK	418	636	2 919	1 750	1 461	625	7 809
ZONNEBEKE	282	408	1 598	943	788	313	4 332
L'ARRONDISSEMENT	2 746	4 875	16 225	8 956	7 486	3 628	43 916
ARRONDISSEMENT DE COURTRAI							
ANZEGEM	237	469	1 731	1 078	1 171	682	5 368
AVELGEM	175	333	1 331	748	812	434	3 833
DEERLIJK	266	376	1 358	878	994	645	4 517
HARELBEKE	589	711	3 606	2 318	2 322	1 338	10 884
KORTRIJK (COURTRAI)	2 188	3 054	10 880	6 478	6 100	4 940	33 640
KUURNE	328	404	1 737	1 020	1 097	690	5 276
LENDELEDE	160	169	669	444	477	283	2 202
MENEN (MENIN)	813	1 449	6 002	3 042	2 762	1 299	15 367
SPIERE-HELKIJN (ESPIERRES-HELCHIN)	44	63	302	142	123	54	728
WAREGEM	648	982	3 773	2 888	3 097	1 959	13 347
WEVELGEM	633	751	3 270	2 495	2 662	1 443	11 254
ZWEVEGEM	477	699	2 778	1 809	2 055	1 506	9 324
L'ARRONDISSEMENT	6 558	9 460	37 437	23 340	23 672	15 273	115 740

PROVINCE DE FLANDRE OCCIDENTALE

Revenu total net imposable (1 000 000F)	Valeurs moyennes			Mesures interquartiles			COMMUNES
	Revenu moyen par		Revenu médian (1 000F)	Différence	Coeffi-cient	Asy-métrie	
	Habitant (1 000F)	Déclarat. (1 000F)					
9	10	11	12	13	14	15	16
ARRONDISSEMENT DE BRUGES							
3 219,0	234,0	620,8	533,1	441,2	82,8	23,3	BEERNEM
4 026,2	250,7	560,8	458,2	397,4	86,7	26,2	BLANKENBERGE
32 338,0	274,6	637,6	532,4	460,4	86,5	23,8	BRUGGE (BRUGES)
2 491,5	239,2	625,7	529,4	446,3	84,3	21,5	DAMME
3 030,7	256,6	658,3	550,7	481,6	87,4	24,5	JABBEKE
9 617,6	308,2	703,1	521,2	472,5	90,6	23,7	KNOKKE-HEIST
4 963,3	246,1	639,6	540,6	472,5	87,4	24,7	OOSTKAMP
4 492,3	250,3	609,0	516,1	477,8	92,6	25,3	TORHOUT
4 832,0	242,5	633,0	539,9	476,1	88,2	24,6	ZEDELGEM
632,7	239,5	620,9	508,6	469,9	92,4	23,5	ZUIENKERKE
69 643,3	266,1	638,2	526,8	462,5	87,8	23,8	L'ARRONDISSEMENT
ARRONDISSEMENT DE DIXMUDE							
3 263,2	215,1	535,9	459,5	395,5	86,1	21,5	DIKSMUIDE (DIXMUDE)
1 721,9	195,5	506,6	451,2	358,7	79,5	15,4	HOUTHULST
1 681,4	220,7	544,2	472,3	377,1	79,8	22,8	KOEKELARE
2 674,5	217,2	554,0	488,5	390,9	80,0	20,9	KORTEMARK
594,0	192,3	486,5	408,7	366,7	89,7	16,0	LO-RENINGE
9 935,1	211,4	533,4	464,0	384,8	82,9	19,8	L'ARRONDISSEMENT
ARRONDISSEMENT D'YPRES							
1 763,3	206,2	497,4	431,7	362,2	83,9	18,4	HEUVELLAND
8 550,8	244,3	566,3	484,2	427,6	88,3	20,4	IEPER (YPRES)
1 555,0	215,9	504,7	450,8	381,3	84,6	14,3	LANGEMARK-POELKAPELLE
230,1	215,8	507,8	466,5	307,6	65,9	9,8	MESEN (MESSINES)
4 284,4	221,0	531,8	453,3	389,1	85,8	18,7	POPERINGE
725,5	196,8	471,4	408,9	326,3	79,8	12,5	VLETEREN
4 383,8	243,8	561,4	493,8	368,6	74,6	23,4	WERVIK
2 356,2	215,7	543,9	482,1	372,5	77,3	19,2	ZONNEBEKE
23 849,0	229,8	543,1	470,8	390,3	82,9	19,7	L'ARRONDISSEMENT
ARRONDISSEMENT DE COURTRAI							
3 355,5	253,9	625,1	536,7	456,6	85,1	26,1	ANZEGEM
2 278,3	258,8	594,4	511,4	441,8	86,4	27,8	AVELGEM
2 888,4	258,7	639,4	541,6	494,4	91,3	25,7	DEERLIJK
6 728,5	261,6	618,2	533,9	442,8	83,0	26,0	HARELBEKE
21 591,7	283,0	641,8	515,5	474,3	92,0	26,0	KORTRIJK (COURTRAI)
3 230,3	256,8	612,3	524,2	450,6	86,0	23,6	KUURNE
1 376,8	250,3	625,2	531,5	454,5	85,5	23,1	LENDELEDE
8 622,2	263,2	561,1	475,9	391,0	82,2	24,9	MENEN (MENIN)
389,2	217,8	534,7	461,0	355,0	77,0	28,9	SPIERE-HELKIJN
8 833,9	258,7	661,9	569,6	476,2	83,6	23,2	(ESPIERRES-HELCHIN) WAREGEM
7 174,9	236,8	637,5	561,5	445,7	79,4	21,4	WEVELGEM
6 256,9	273,0	671,1	572,9	474,8	82,9	18,8	ZWEVEGEM
72 726,6	264,3	628,4	528,0	457,0	86,6	24,6	L'ARRONDISSEMENT

PROVINCE DE FLANDRE OCCIDENTALE

COMMUNES	Nombre de déclarations						Total
	< 100 000	100 000 - < 250 000	250 000 - < 500 000	500 000 - < 700 000	700 000 - < 1 000 000	1 000 000 & +	
1	2	3	4	5	6	7	8
ARRONDISSEMENT D'OSTENDE							
BREDENE	303	407	1 726	1 086	1 061	612	5 195
DE HAAN	192	382	1 553	820	646	577	4 170
GISTEL	242	403	1 472	828	772	462	4 179
ICHTEGEM	281	476	1 807	1 140	919	439	5 062
MIDDELKERKE	429	727	2 415	1 354	1 034	579	6 538
OOSTENDE (OSTENDE)	1 734	3 147	11 443	6 676	5 260	3 559	31 819
UDENBURG	197	292	1 121	692	644	387	3 333
<i>L'ARRONDISSEMENT</i>	<i>3 378</i>	<i>5 834</i>	<i>21 537</i>	<i>12 596</i>	<i>10 336</i>	<i>6 615</i>	<i>60 296</i>
ARRONDISSEMENT DE ROULERS							
HOOGLEDE	222	328	1 035	771	689	454	3 499
INGELMUNSTER	268	360	1 432	927	847	457	4 291
IZEGEM	755	803	3 589	2 313	2 224	1 471	11 155
LEDEGEM	246	294	1 257	804	729	377	3 707
LICHTERVELDE	214	388	1 197	688	615	325	3 427
MOORSLEDE	284	400	1 415	908	812	373	4 192
ROESELARE (ROULERS)	1 394	1 689	6 741	4 574	4 196	2 972	21 566
STADEN	320	466	1 475	881	788	352	4 282
<i>L'ARRONDISSEMENT</i>	<i>3 703</i>	<i>4 728</i>	<i>18 141</i>	<i>11 866</i>	<i>10 900</i>	<i>6 781</i>	<i>56 119</i>
ARRONDISSEMENT DE TIELT							
ARDOOIE	198	390	1 228	812	724	419	3 771
DENTERGEM	152	322	989	599	637	262	2 961
MEULEBEKE	207	388	1 443	926	871	391	4 226
OOSTROZEBEKE	158	249	899	605	573	307	2 791
PITTEM	116	261	834	514	461	255	2 441
RUISELEDE	93	215	679	372	360	176	1 895
TIELT	412	814	2 635	1 513	1 559	979	7 912
WIELSBEKE	151	246	1 125	735	692	352	3 301
WINGENE	222	527	1 747	884	887	402	4 669
<i>L'ARRONDISSEMENT</i>	<i>1 709</i>	<i>3 412</i>	<i>11 579</i>	<i>6 960</i>	<i>6 764</i>	<i>3 543</i>	<i>33 967</i>
ARRONDISSEMENT DE FURNES							
ALVERINGEM	131	412	913	350	259	108	2 173
DE PANNE (LA PANNE)	268	451	1 651	802	656	391	4 219
KOKSIJDE	439	695	2 547	1 284	1 223	1 225	7 413
NIEUWPOORT (NIEUPOORT)	269	421	1 498	826	634	376	4 024
VEURNE (FURNES)	316	413	1 576	853	881	467	4 506
<i>L'ARRONDISSEMENT</i>	<i>1 423</i>	<i>2 392</i>	<i>8 185</i>	<i>4 115</i>	<i>3 653</i>	<i>2 567</i>	<i>22 335</i>
LA PROVINCE	27 132	41 910	155 459	93 681	86 088	55 863	460 133

PROVINCE DE FLANDRE OCCIDENTALE

Revenu total net imposable (1 000 000F)	Valeurs moyennes			Mesures interquartiles			COMMUNES
	Revenu moyen par		Revenu médian (1 000F)	Différence	Coeffi-cient	Asy-métrie	
	Habitant (1 000F)	Déclarat. (1 000F)					
9	10	11	12	13	14	15	16
ARRONDISSEMENT D'OSTENDE							
3 103,2	256,8	597,3	522,7	442,5	84,7	20,9	BREDENE
2 547,2	263,9	610,8	492,2	423,8	86,1	25,6	DE HAAN
2 424,9	245,0	580,3	494,3	426,1	86,2	23,3	GISTEL
2 829,6	222,4	559,0	495,7	391,6	79,0	18,0	ICHTEGEM
3 602,4	245,7	551,0	460,4	394,2	85,6	20,2	MIDDELKERKE
18 558,6	271,4	583,3	490,2	406,8	83,0	20,0	OOSTENDE (OSTENDE)
1 991,2	242,7	597,4	516,4	428,1	82,9	19,5	OUDENBURG
35 057,0	258,5	581,4	491,9	412,2	83,8	20,9	L'ARRONDISSEMENT
ARRONDISSEMENT DE ROULERS							
2 134,7	231,5	610,1	529,8	462,8	87,3	17,8	HOOGLEDE
2 539,7	246,8	591,9	512,6	433,2	84,5	20,8	INGELMUNSTER
6 869,6	260,1	615,8	527,0	463,5	88,0	25,0	IZEGEM
2 181,0	233,8	588,4	507,2	416,5	82,1	25,6	LEDEGEM
1 906,4	239,5	556,3	484,4	426,1	88,0	19,1	LICHTERVELDE
2 374,2	219,0	566,4	499,8	408,0	81,6	20,9	MOORSLEDE
13 643,1	260,9	632,6	532,4	452,5	85,0	22,6	ROESELARE (ROULERS)
2 357,9	219,0	550,7	481,0	406,7	84,6	17,8	STADEN
34 006,8	248,0	606,0	517,7	443,3	85,6	22,6	L'ARRONDISSEMENT
ARRONDISSEMENT DE TIELT							
2 263,7	237,2	600,3	510,0	440,8	86,4	20,7	ARDOOIE
1 704,2	228,3	575,5	503,6	440,2	87,4	24,6	DENTERGEM
2 457,7	232,0	581,6	510,9	420,2	82,2	23,4	MEULEBEKE
1 685,4	247,2	603,9	522,7	438,2	83,8	24,4	OOSTROZEBEKE
1 425,4	222,4	583,9	502,7	432,4	86,0	21,2	PITTEM
1 051,2	214,2	554,7	486,4	425,7	87,5	20,6	RUISELEDE
4 869,0	252,5	615,4	508,0	461,3	90,8	27,1	TIELT
2 048,4	247,4	620,5	528,0	415,0	78,6	24,8	WIELSBEKE
2 649,2	222,0	567,4	483,1	406,6	84,2	22,1	WINGENE
20 154,2	236,5	593,3	505,2	432,6	85,6	24,4	L'ARRONDISSEMENT
ARRONDISSEMENT DE FURNES							
989,2	196,4	455,2	381,0	333,1	87,4	21,3	ALVERINGEM
2 396,5	251,7	568,0	454,6	386,9	85,1	25,7	DE PANNE (LA PANNE)
5 004,8	300,3	675,1	503,3	496,0	98,6	27,6	KOKSIJDE
2 209,5	239,9	549,1	466,6	400,7	85,9	17,2	NIEUWPOORT (NIEUPOORT)
2 571,2	228,6	570,6	491,2	428,2	87,2	22,6	VEURNE (FURNES)
13 171,2	254,9	589,7	470,9	432,6	91,9	24,6	L'ARRONDISSEMENT
278 543,1	253,8	605,4	508,9	439,4	86,3	23,3	LA PROVINCE

L E S R E G I O N S E T L E R O Y A U M E

COMMUNES	Nombre de déclarations						Total
	< 100 000	100 000 - < 250 000	250 000 - < 500 000	500 000 - < 700 000	700 000 - < 1 000 000	1 000 000 & +	
1	2	3	4	5	6	7	8
REGION BRUXELLOISE	19 637	38 557	135 105	79 840	63 005	65 659	401 803
REGION FLAMANDE	125 838	189 589	756 670	497 531	456 332	366 512	2 392 472
REGION WALLONNE dont :	66 142	114 721	453 726	276 330	222 166	178 732	1 311 817
REGION DE LANGUE ALLEMANDE	1 423	2 415	9 344	6 512	4 622	2 832	27 148
L E R O Y A U M E	211 617	342 867	1 345 501	853 701	741 503	610 903	4 106 092

L E S R E G I O N S E T L E R O Y A U M E

Revenu total net imposable (1 000 000F)	Valeurs moyennes			Mesures interquartiles			COMMUNES
	Revenu moyen par		Revenu médian (1 000F)	Différence	Coeffi-cient	Asy-métrie	
	Habitant (1 000F)	Déclarat. (1 000F)					
9	10	11	12	13	14	15	16
268 042,4	276,2	667,1	515,0	464,0	90,1	26,4	REGION BRUXELLOISE
1 556 030,3	272,5	650,4	540,8	463,0	85,6	23,4	REGION FLAMANDE
815 179,2	253,0	621,4	512,2	426,2	83,2	23,8	REGION WALLONNE dont :
16 170,2	242,5	595,6	509,4	376,7	74,0	17,0	REGION DE LANGUE ALLEMANDE
2 639 251,9	266,5	642,8	529,0	452,2	85,5	23,9	L E R O Y A U M E

CARTOGRAMMES

REVENU MOYEN PAR HABITANT (1 000 F)

Moyenne du Royaume : 266,50

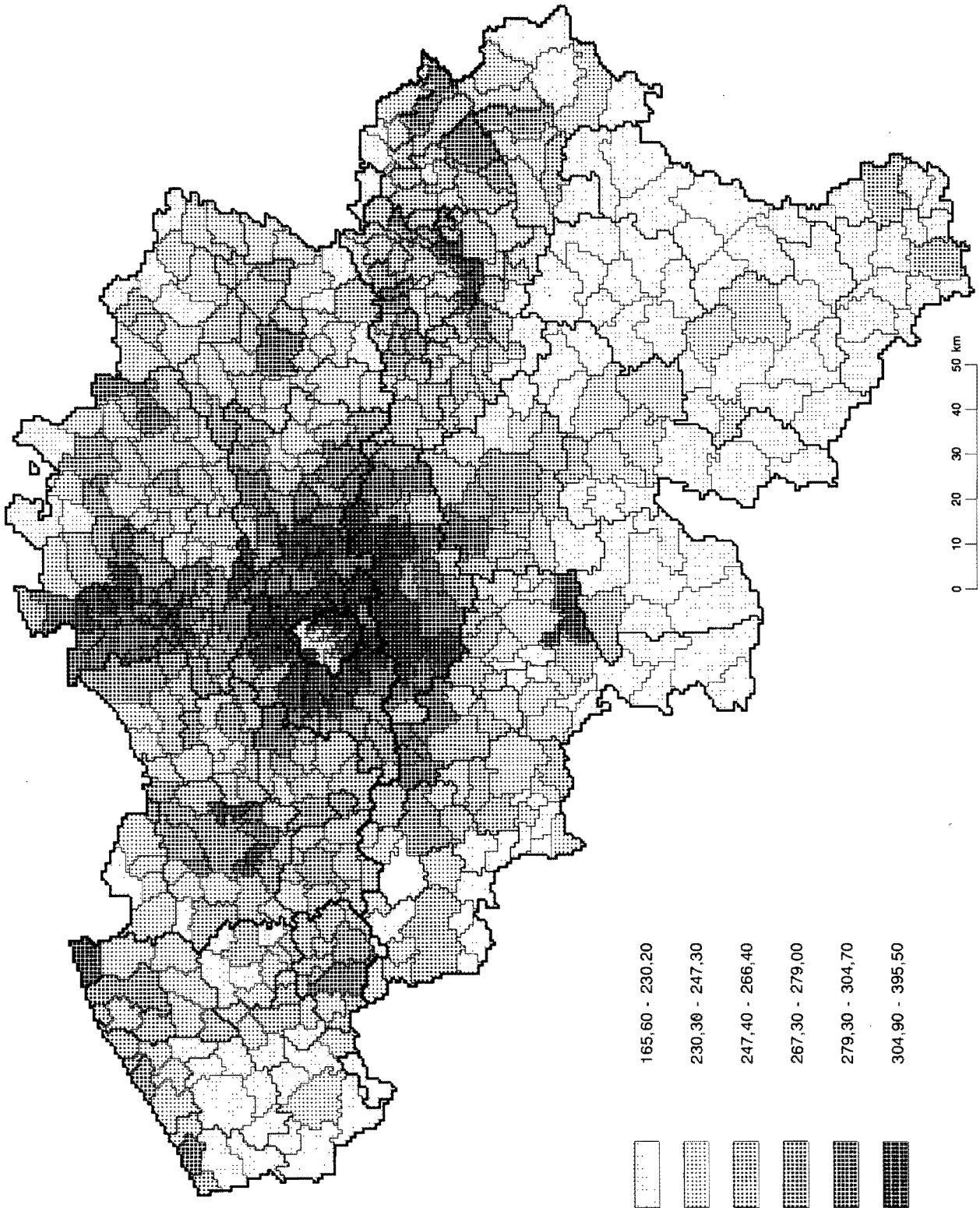

REVENU MOYEN PAR DECLARATION (1 000 F)

Moyenne du Royaume : 642.80

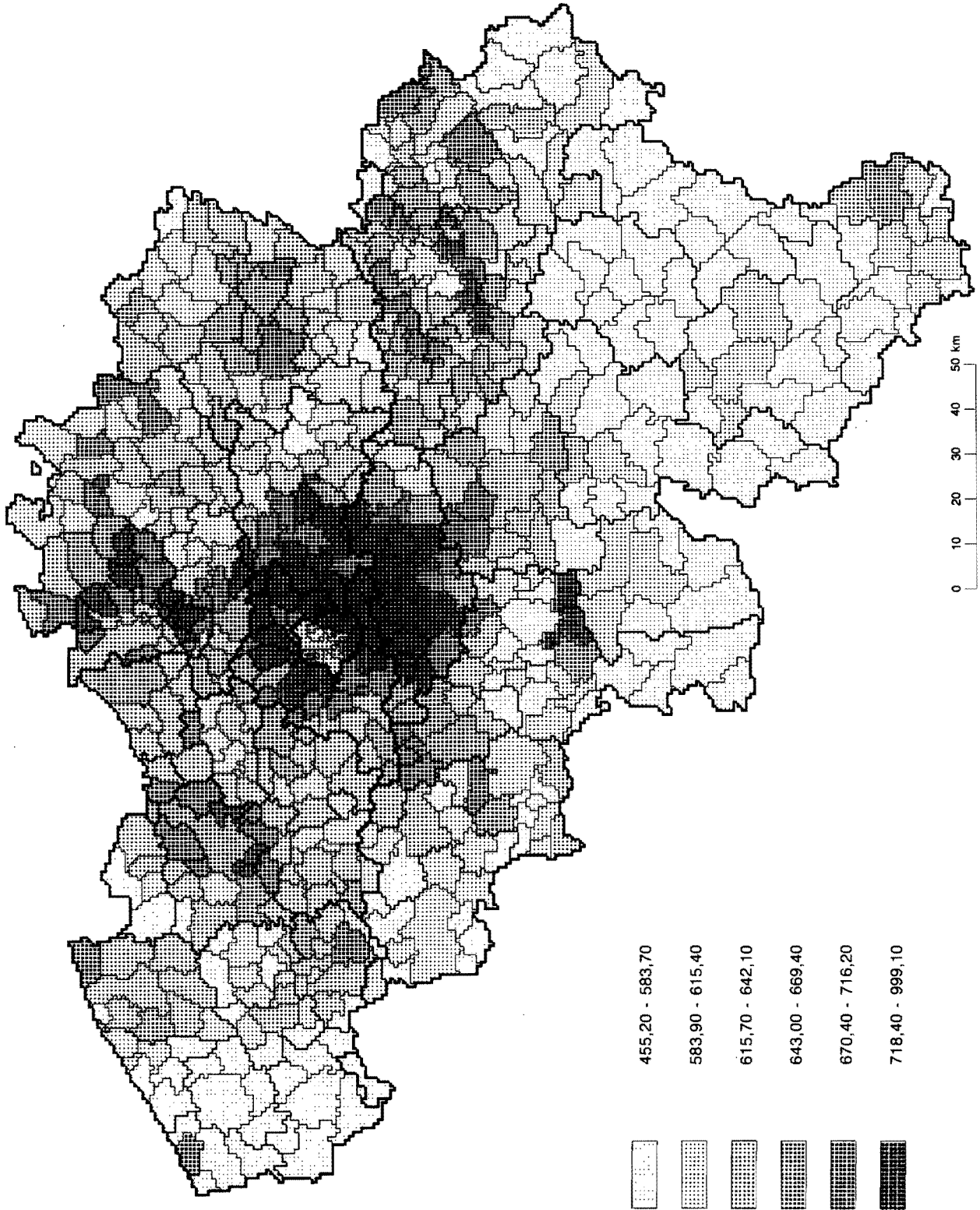

REVENU MEDIAN (1 000 F)

Moyenne du Royaume : 529,00

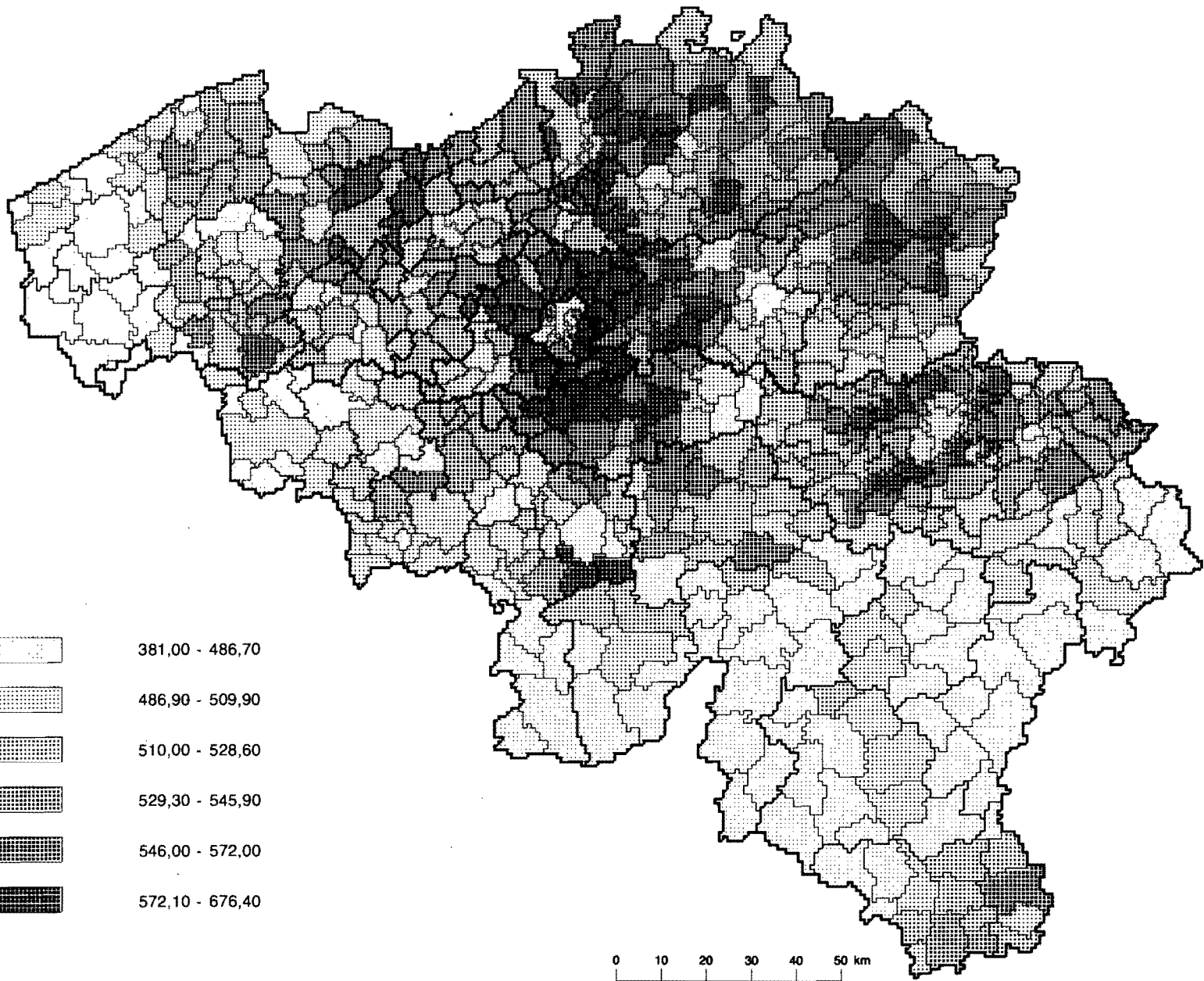

NOTES EXPLICATIVES

VALEURS MOYENNES

Revenu moyen par habitant :

Quotient du revenu total net imposable et moyenne de la population au 1 janvier et au 31 décembre.

Revenu moyen par déclaration :

Quotient du revenu total net imposable et nombre total de déclarations.

Revenu médian :

Revenu attaché à la déclaration se situant au centre de la série, les déclarations ayant été classées par ordre de grandeur du revenu.

MESURES INTERQUARTILES

Différence interquartile :

On détermine le revenu attaché à la déclaration occupant la position centrale dans la série allant du revenu le plus bas au revenu médian c.a.d. Q1 (premier quartile); on détermine de même le troisième quartile Q3 qui correspond au revenu de la déclaration centrale allant du revenu médian au revenu le plus élevé.

En soustrayant le revenu du premier quartile du revenu du troisième quartile (Q3 - Q1), on obtient la différence interquartile, laquelle donne une idée de la dispersion des revenus autour de la médiane. Il s'agit en fait de la différence entre le revenu inférieur et le revenu supérieur d'un ensemble de déclarations représentant 50 % du nombre total des déclarations et qui est rangé par moitié de part et d'autre de la médiane. Plus cette différence est petite, plus les revenus sont groupés autour de la médiane et plus la dispersion est petite.

Coefficient interquartile :

Pour comparer la dispersion de séries dont les valeurs médianes sont fort différentes, une mesure absolue de dispersion peut difficilement être utilisée. Le coefficient interquartile est le rapport de la différence interquartile au revenu médian:

$$\frac{Q3 - Q1}{Mé} \times 100$$

Asymétrie :

Les distributions de fréquences des revenus sont asymétriques. On a l'illustration de cette asymétrie dans les pyramides des revenus.

On peut constater que le revenu moyen est généralement plus élevé que le revenu médian; la comparaison de ces deux montants donne déjà une idée de l'asymétrie. On ne peut cependant perdre de vue que si la moyenne arithmétique des séries de revenus est souvent influencée par les revenus extrêmes cela n'est pratiquement pas le cas pour la médiane et les quartiles.

L'asymétrie peut s'exprimer par l'asymétrie interquartile obtenue en rapportant à la différence interquartile la différence entre les revenus du 3ème quartile moins la médiane d'une part, et les revenus de la médiane moins le 1er quartile d'autre part.

$$\frac{(Q3 - Mé) - (Mé - Q1)}{Q3 - Q1} \times 100$$

Un coefficient positif indique que l'amplitude des revenus entre quartiles et médiane est plus élevée du côté des revenus supérieurs à la médiane que du côté des revenus qui lui sont inférieurs.

Un coefficient négatif révèle un phénomène inverse.

Plus les coefficients sont élevés, plus grande sera la disproportion entre les deux amplitudes.

Du point de vue pratique, on peut dire qu'un niveau plus élevé du coefficient interquartile signifie que les revenus qui correspondent aux quartiles s'écartent davantage du revenu médian; les revenus situés entre ces positions sont de plus en plus dispersés et la courbe des revenus est plus aplatie.

Plus le coefficient d'asymétrie est important, plus grande sera la dispersion des revenus situés au-delà de la médiane; le nombre des revenus élevés augmente en proportion.

On peut aussi constater que, plus le revenu médian est élevé, plus important sera aussi, en général, le coefficient interquartile; souvent l'asymétrie croît aussi en importance.

Les observations ci-dessus ne sont pas toujours valables pour les petite communes (type rural). Le nombre de contribuables y est trop peu important pour que la courbe des revenus puisse présenter un aspect normal.

NUMEROS DEJA PARUS DES "STATISTIQUES FINANCIERES"

1. 1972 : Ventes de biens immobiliers par commune en 1970.
2. 1973 : Le rendement des sociétés belges par actions en 1968, 1969 et 1970.
3. 1973 : Statistique fiscale des revenus soumis à l'impôt des personnes physiques et à l'impôt des non-résidents.
- Exercice 1970 - Revenus de 1969.
4. 1973 : Ventes de biens immobiliers - Années 1966 à 1971.
5. 1974 : Ventes de biens immobiliers par commune en 1971.
6. 1974 : Ventes de biens immobiliers, 1972.
7. 1974 : Statistique fiscale des revenus soumis à l'impôt des personnes physiques et à l'impôt des non-résidents.
- Exercice 1972 - Revenus de 1971.
8. 1975 : Ventes de biens immobiliers, 1973.
9. 1976 : Ventes de biens immobiliers, 1974.
10. 1976 : Statistique fiscale des revenus soumis à l'impôt des personnes physiques et à l'impôt des non-résidents.
- Exercice 1974 - Revenus de 1973.
11. 1977 : Ventes de biens immobiliers, 1975.
12. 1978 : Les émissions des sociétés belges de 1969 à 1974.
13. 1978 : Statistique fiscale des revenus soumis à l'impôt des personnes physiques et à l'impôt des non-résidents.
- Exercice 1976 - Revenus de 1975.
14. 1978 : Ventes de biens immobiliers, 1976.
15. 1978 : Statistique fiscale des revenus soumis à l'impôt des personnes physiques.
Répartition par déciles du revenu total net imposable et de ses composantes, ainsi que de l'impôt.
- Exercices 1974 et 1976 - Revenus de 1973 et 1975.
16. 1979 : Statistique fiscale des revenus soumis à l'impôt des personnes physiques et à l'impôt des non-résidents.
- Exercice 1977 - Revenus de 1976.
17. 1979 : Complément à la statistique fiscale des revenus soumis à l'impôt des personnes physiques.
- Exercice 1976 - Revenus de 1975.
18. 1979 : Statistique fiscale des revenus soumis à l'impôt des personnes physiques.
Répartition par déciles du revenu total net imposable et de ses composantes, ainsi que de l'impôt.
- Exercices 1977 - Revenus de 1976.
19. 1980 : Ventes de biens immobiliers, 1977 et 1978.
20. 1980 : Statistique fiscale des revenus soumis à l'impôt des personnes physiques et à l'impôt des non-résidents.
- Exercice 1978 - Revenus de 1977.

21. 1980 : Statistique fiscale des revenus soumis à l'impôt des personnes physiques.
Répartition par déciles du revenu total net imposable et de ses composantes, ainsi que de l'impôt.
- Exercices 1978 - Revenus de 1977.
22. 1980 : Statistique fiscale des revenus soumis à l'impôt des personnes physiques et à l'impôt des non-résidents.
- Exercice 1979 - Revenus de 1978.
23. 1981 : Ventes de biens immobiliers, 1979.
24. 1981 : Statistique fiscale des revenus soumis à l'impôt des personnes physiques.
Répartition par déciles du revenu total net imposable et de ses composantes, ainsi que de l'impôt.
- Exercices 1979 - Revenus de 1978.
25. 1982 : Statistique fiscale des revenus soumis à l'impôt des personnes physiques et à l'impôt des non-résidents.
- Exercice 1980 - Revenus de 1979.
26. 1982 : Ventes de biens immobiliers, 1980 et 1981.
27. 1983 : Statistique fiscale des revenus soumis à l'impôt des personnes physiques et à l'impôt des non-résidents.
- Exercice 1981 - Revenus de 1980.
28. 1983 : Statistique fiscale des revenus soumis à l'impôt des personnes physiques.
Répartition par déciles du revenu total net imposable et de ses composantes, ainsi que de l'impôt.
- Exercices 1980 et 1981 - Revenus de 1979 et 1980.
29. 1983 : Ventes de biens immobiliers, 1982.
30. 1984 : Statistique fiscale des revenus soumis à l'impôt des personnes physiques et à l'impôt des non-résidents.
- Exercice 1982 - Revenus de 1981.
31. 1984 : Statistique fiscale des revenus soumis à l'impôt des personnes physiques.
Répartition par déciles du revenu total net imposable et de ses composantes, ainsi que de l'impôt.
- Exercice 1982 - Revenus de 1981.
32. 1984 : Ventes de biens immobiliers, 1983.
33. 1984 : Statistique fiscale des revenus soumis à l'impôt des personnes physiques et à l'impôt des non-résidents.
- Exercice 1983 - Revenus de 1982.
34. 1984 : Statistique fiscale des revenus soumis à l'impôt des personnes physiques.
Répartition par déciles du revenu total net imposable et de ses composantes, ainsi que de l'impôt.
- Exercice 1983 - Revenus de 1982.
35. 1985 : Ventes de biens immobiliers, 1984.
36. 1985 : Statistique fiscale des revenus soumis à l'impôt des personnes physiques et à l'impôt des non-résidents.
- Exercice 1984 - Revenus de 1983.
37. 1985 : Statistique fiscale des revenus soumis à l'impôt des personnes physiques.
Répartition par déciles du revenu total net imposable et de ses composantes, ainsi que de l'impôt.
- Exercice 1984 - Revenus de 1983.
38. 1986 : Ventes de biens immobiliers, 1985.

39. 1986 : Statistique fiscale des revenus soumis à l'impôt des personnes physiques et à l'impôt des non-résidents.
- Exercice 1985 - Revenus de 1984.
40. 1986 : Statistique fiscale des revenus soumis à l'impôt des personnes physiques.
Répartition par déciles du revenu total net imposable et de ses composantes, ainsi que de l'impôt.
- Exercice 1985 - Revenus de 1984.
41. 1987 : Ventes de biens immobiliers, 1986.
42. 1987 : Statistique fiscale des revenus soumis à l'impôt des personnes physiques et à l'impôt des non-résidents.
- Exercice 1986 - Revenus de 1985.
43. 1987 : Statistique fiscale des revenus soumis à l'impôt des personnes physiques.
Répartition par déciles du revenu total net imposable et de ses composantes, ainsi que de l'impôt.
- Exercice 1986 - Revenus de 1985.
44. 1988 : Ventes de biens immobiliers, 1987.
45. 1988 : Statistique fiscale des revenus soumis à l'impôt des personnes physiques et à l'impôt des non-résidents.
- Exercice 1987 - Revenus de 1986.
46. 1988 : Statistique fiscale des revenus soumis à l'impôt des personnes physiques.
Répartition par déciles du revenu total net imposable et de ses composantes, ainsi que de l'impôt.
- Exercice 1987 - Revenus de 1986.
47. 1989 : Ventes de biens immobiliers, 1988.
48. 1989 : Statistique fiscale des revenus soumis à l'impôt des personnes physiques et à l'impôt des non-résidents.
- Exercice 1988 - Revenus de 1987.
49. 1989 : Statistique fiscale des revenus soumis à l'impôt des personnes physiques.
Répartition par déciles du revenu total net imposable et de ses composantes, ainsi que de l'impôt.
- Exercice 1988 - Revenus de 1987.
50. 1990 : Ventes de biens immobiliers, 1989.
51. 1990 : Statistique fiscale des revenus soumis à l'impôt des personnes physiques et à l'impôt des non-résidents.
- Exercice 1989 - Revenus de 1988.

